



สำมะโนอุตสาหกรรม พ.ศ. 2560
ข้อมูลพื้นฐาน จังหวัดหนองบัวลำภู

THE 2017 INDUSTRIAL CENSUS
BASIC INFORMATION ; NONG BUA LAM PHU PROVINCE



สำนักงานสถิติแห่งชาติ

สำนักงานสถิติแห่งชาติ
กระทรวงดิจิทัลเพื่อเศรษฐกิจและสังคม
NATIONAL STATISTICAL OFFICE
MINISTRY OF DIGITAL ECONOMY AND SOCIETY

สำมะโนธุรกิจและอุตสาหกรรม พ.ศ. 2560

ข้อมูลพื้นฐาน

จังหวัดหนองบัวลำภู

THE 2017 INDUSTRIAL CENSUS

BASIC INFORMATION

NONG BUA LAMPHU PROVINCE



สำนักงานสถิติแห่งชาติ

หน่วยงานเจ้าของเรื่อง สำนักงานสถิติจังหวัดหนองบัวลำภู
โทรศัพท์ 042 316 737
โทรสาร 042 316 737
ไปรษณีย์อิเล็กทรอนิกส์ nblamphu@nso.go.th

หน่วยงานที่เผยแพร่ สำนักงานสถิติพยากรณ์
สำนักงานสถิติแห่งชาติ
ศูนย์ราชการเฉลิมพระเกียรติ 80 พรรษาฯ
อาคารรัฐประศาสนภักดี ชั้น 2
ถนนแจ้งวัฒนะ เขตหลักสี่ กรุงเทพฯ 10210
โทรศัพท์ 0 2141 7498
โทรสาร 0 2143 8132
ไปรษณีย์อิเล็กทรอนิกส์ binfopub@nso.go.th

ปีที่จัดพิมพ์ 2560

จัดพิมพ์โดย สำนักงานสถิติจังหวัดหนองบัวลำภู

คำนำ

ภาคอุตสาหกรรมการผลิตนับเป็นกิจกรรมทางเศรษฐกิจสาขาหนึ่งที่มีความสำคัญในการขับเคลื่อนการเจริญเติบโตทางเศรษฐกิจของประเทศ ซึ่งปัจจุบันรัฐบาลมีนโยบายด้านการพัฒนาอุตสาหกรรมที่ส่งเสริมการนำเทคโนโลยีขั้นสูงและนวัตกรรมใหม่ๆ มาใช้ปรับปรุงประสิทธิภาพการผลิตเพื่อเป็นกลไกในการขับเคลื่อนเศรษฐกิจของประเทศไทยในระยะ 20 ปีข้างหน้าตามกรอบการพัฒนาประเทศไทย 4.0 สำนักงานสถิติแห่งชาติ เป็นหน่วยงานที่รับผิดชอบในการจัดเก็บรวบรวมข้อมูลทั้งด้านเศรษฐกิจและสังคมของประเทศตระหนักถึงความสำคัญดังกล่าว จึงได้จัดทำสำมะโนอุตสาหกรรมขึ้นเพื่อให้ประเทศมีข้อมูลสถิติพื้นฐานที่สำคัญทางด้านอุตสาหกรรมการผลิตอย่างต่อเนื่อง เพื่อภาครัฐและเอกชนใช้ในการกำหนดนโยบายและวางแผนพัฒนาด้านเศรษฐกิจและอุตสาหกรรมทั้งในระดับประเทศและระดับจังหวัดเพื่อเพิ่มศักยภาพในการแข่งขันในตลาดโลก

ในการจัดทำสำมะโนอุตสาหกรรม พ.ศ. 2560 ครั้งนี้ ได้กำหนดแผนการดำเนินงานเป็น 2 ขั้นตอน คือ ขั้นการเก็บรวบรวมข้อมูลพื้นฐานหรือการนับจดสถานประกอบการทุกประเภท ซึ่งดำเนินการในปี 2559 และขั้นการเก็บรวบรวมข้อมูลรายละเอียดหรือการแจงนับสถานประกอบการในอุตสาหกรรมการผลิตดำเนินการในปี 2560

รายงานฉบับนี้ เป็นรายงานผลในขั้นตอนการเก็บรวบรวมข้อมูลพื้นฐานหรือการนับจดสถานประกอบการในปี 2559 ซึ่งจัดจำแนกประเภทสถานประกอบการตามการจัดมาตรฐานอุตสาหกรรมประเทศไทย ปี 2552 (Thailand Standard Industrial Classification: TSIC 2009) ได้แก่ สถานประกอบการที่ประกอบกิจกรรมเกี่ยวกับธุรกิจทางการค้า ธุรกิจทางการบริการ การผลิต การก่อสร้าง การขนส่งทางบก และสถานที่เก็บสินค้า กิจกรรมด้านข้อมูลข่าวสารและการสื่อสาร และโรงพยาบาลเอกชน ที่ตั้งอยู่ในจังหวัดหนองบัวลำภู

สำนักงานสถิติแห่งชาติ ใคร่ขอขอบคุณผู้ประกอบการและผู้เกี่ยวข้องทุกฝ่ายที่ได้ให้ความร่วมมือในการให้ข้อมูล ซึ่งข้อมูลที่ได้จะเป็นประโยชน์สำหรับผู้ใช้อ้างอิงทั้งภาครัฐบาลและภาคเอกชนต่อไป

บทสรุปสำหรับผู้บริหาร

เนื่องจากบริบทของประเทศมีการเปลี่ยนแปลงทั้งด้านเศรษฐกิจสังคมและการเมืองที่ส่งผลกระทบต่อภาคอุตสาหกรรมทำให้โครงสร้างการดำเนินธุรกิจและอุตสาหกรรมเปลี่ยนแปลงไป เช่น วิสาหกิจขนาดกลางและขนาดย่อม (SMEs) มีอัตราการขยายตัวเพิ่มขึ้น และมีธุรกิจทางการค้า การบริการ และอุตสาหกรรมใหม่ๆ เกิดขึ้นเป็นต้น ซึ่งถือเป็นกลไกที่สำคัญต่อการเจริญเติบโตของระบบเศรษฐกิจของประเทศ ดังนั้นข้อมูลสถิติและสารสนเทศโครงสร้างชั้นพื้นฐานเกี่ยวกับการประกอบธุรกิจและอุตสาหกรรม จึงมีความสำคัญและจำเป็นสำหรับภาครัฐและเอกชนใช้ในการกำหนดนโยบายและวางแผนพัฒนาด้านเศรษฐกิจและอุตสาหกรรมทั้งในระดับประเทศและระดับท้องถิ่น เพื่อเพิ่มขีดความสามารถในการแข่งขันทางเศรษฐกิจในตลาดโลก

สำนักงานสถิติแห่งชาติ จัดทำสำมะโนอุตสาหกรรมทุก 10 ปี ตามข้อเสนอแนะขององค์การสหประชาชาติ และได้วางแผนเปลี่ยนเป็นจัดทำทุก 5 ปี เพื่อให้ประเทศมีข้อมูลพื้นฐานที่สำคัญทางด้านอุตสาหกรรมการผลิตอย่างต่อเนื่องเพื่อใช้ในการวิเคราะห์ และติดตามสถานการณ์ด้านเศรษฐกิจของประเทศและภูมิภาค ซึ่งที่ผ่านมาสำนักงานสถิติแห่งชาติจัดทำสำมะโนอุตสาหกรรมมาแล้ว 4 ครั้ง ในปี 2507 ปี 2550 และปี 2555 สำหรับปี 2560 เป็นการจัดทำสำมะโนอุตสาหกรรมครั้งที่ 5 ของประเทศไทย

ในการจัดทำสำมะโนอุตสาหกรรม พ.ศ. 2560 ได้กำหนดแผนการดำเนินงานเป็น 2 ขั้นตอนคือ ขั้นการเก็บรวบรวมข้อมูลพื้นฐานหรือการนับจดสถานประกอบการ

ทุกประเภท ซึ่งดำเนินการในปี 2559 และขั้นการเก็บรวบรวมข้อมูลรายละเอียดหรือการแจงนับสถานประกอบการในอุตสาหกรรมการผลิต ดำเนินการในปี 2560

การนำเสนอผลสำมะโนในรายงานฉบับนี้ เป็นผลจากขั้นการเก็บรวบรวมข้อมูลพื้นฐานหรือการนับจดสถานประกอบการในปี 2559 ซึ่งจัดจำแนกประเภทสถานประกอบการตามการจัดประเภทมาตรฐานอุตสาหกรรมประเทศไทย ปี 2552 (Thailand Standard Industrial Classification : TSIC 2009) ได้แก่ ธุรกิจทางการค้า ธุรกิจทางการบริการ การผลิต การก่อสร้าง การขนส่งทางบกและสถานที่เก็บสินค้า กิจกรรมด้านข้อมูลข่าวสารและการสื่อสาร และกิจกรรมด้านโรงพยาบาลเอกชน ที่ตั้งอยู่ใน **จังหวัดหนองบัวลำภู** โดยดำเนินการเก็บรวบรวมข้อมูลสถานประกอบการในพื้นที่เขตเทศบาลระหว่างเดือนพฤษภาคม – สิงหาคม 2559 และพื้นที่นอกเขตเทศบาลระหว่างเดือนตุลาคม – ธันวาคม 2559

ผลการเก็บรวบรวมข้อมูลพื้นฐานของสถานประกอบการในจังหวัดหนองบัวลำภูพบว่า มีสถานประกอบการจำนวนทั้งสิ้น 15,459 แห่ง ในจำนวนนี้แยกเป็นสถานประกอบการที่เก็บรวบรวมรายการข้อมูลพื้นฐานในแบบสอบถามได้ครบถ้วน จำนวน 14,730 แห่ง และสถานประกอบการที่เก็บรวบรวมรายการข้อมูลได้เพียง ชื่อ ที่ตั้ง และประเภทธุรกิจ/อุตสาหกรรม จำนวน 729 แห่ง สำหรับข้อมูลที่น่าเสนอผลในรายงานฉบับนี้จะ เป็นข้อมูลของสถานประกอบการที่เก็บรวบรวมข้อมูลพื้นฐานได้ครบถ้วน จำนวน 14,730 แห่ง เท่านั้น สรุปได้ดังนี้

ความหนาแน่นของสถานประกอบการ



จังหวัดหนองบัวลำภู

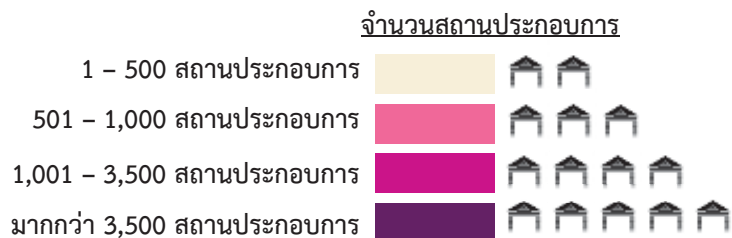

3. ความหนาแน่นของการจ้างงาน



แผนภูมิ ก ร้อยละของสถานประกอบการ จำแนกตาม
กิจกรรมทางเศรษฐกิจ

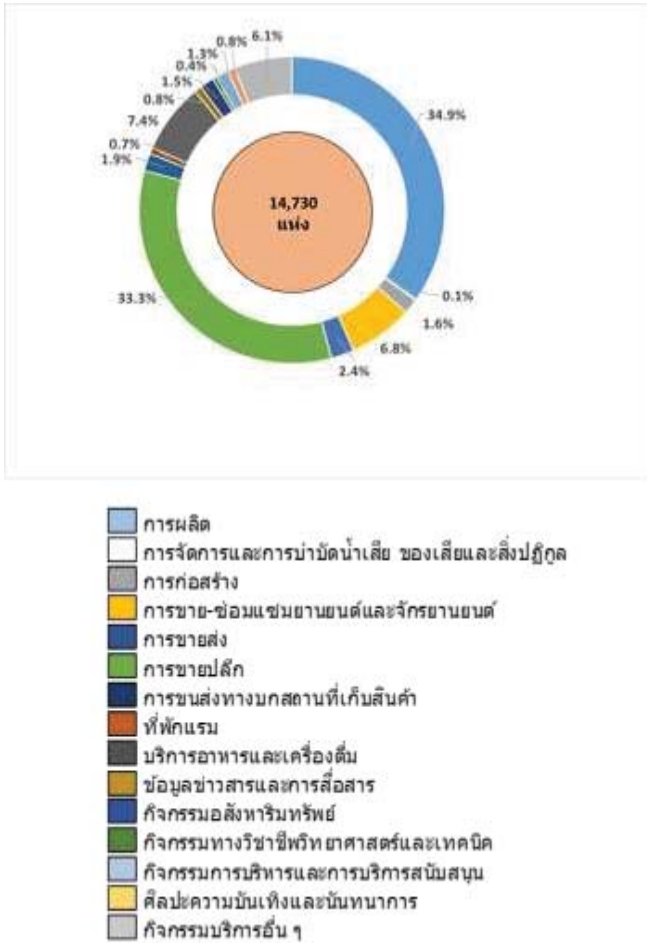

แผนภูมิ ข จำนวนสถานประกอบการ จำแนกตาม
ขนาดของสถานประกอบการ (จำนวนคนทำงาน)

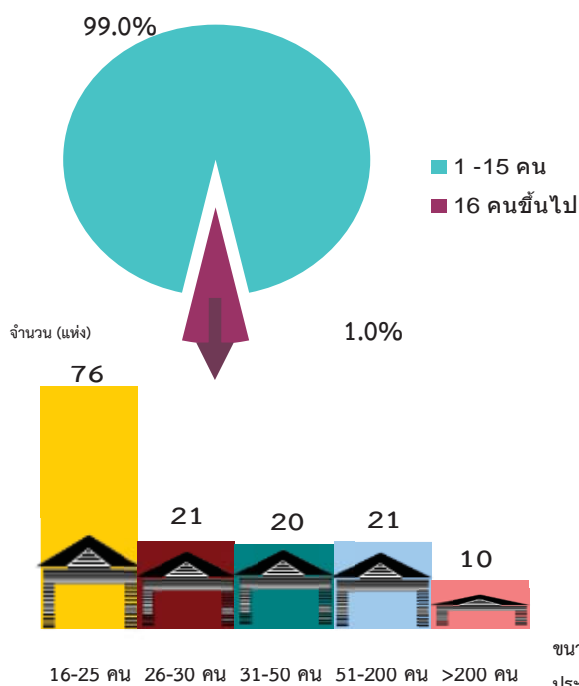

1. จำนวนสถานประกอบการ

ผลการจัดทำสำมะโนอุตสาหกรรม พ.ศ. 2560 พบว่า มีจำนวนสถานประกอบการทั้งสิ้น 14,730 แห่ง ส่วนใหญ่ เป็นอุตสาหกรรมการผลิต จำนวน 5,140 แห่ง หรือคิดเป็น ร้อยละ 34.9 รองลงมาเป็นการขายปลีก จำนวน 4,906 แห่ง สถานประกอบการ หรือคิดเป็น ร้อยละ 33.3 บริการอาหารและเครื่องดื่ม จำนวน 1,090 แห่ง หรือคิดเป็นร้อยละ 7.4 การขายซ่อมแซมยานยนต์ และจักรยานยนต์ จำนวน 1,001 แห่ง หรือคิดเป็น ร้อยละ 6.8 กิจกรรมบริการอื่น ๆ จำนวน 902 แห่ง หรือคิดเป็นร้อยละ 6.1 ในขณะที่กิจกรรมทางเศรษฐกิจอื่น ๆ นอกจากที่กล่าวข้างต้น แต่ละประเภทมีสัดส่วนต่ำกว่าร้อยละ 6.0 ของจำนวนสถานประกอบการทั้งสิ้น

2. ขนาดของสถานประกอบการ

ขนาดของสถานประกอบการเมื่อวัดด้วยจำนวนคนทำงาน พบว่ามีสถานประกอบการ 14,582 แห่ง หรือคิดเป็นร้อยละ 99.0 เป็นสถานประกอบการที่มีคนทำงาน 1-15 คน สำหรับสถานประกอบการที่มีคนทำงานตั้งแต่ 16 คนขึ้นไป มีประมาณ 148 แห่ง สถานประกอบการที่มีคนทำงาน 16-25 คน มีประมาณ 76 แห่ง สถานประกอบการที่มีคนทำงาน 26-30 คน และ 51-200 คน มีประมาณ 21 แห่ง เท่ากัน สถานประกอบการที่มีคนทำงาน 26-30 คน มีประมาณ 20 แห่ง และสถานประกอบการที่มีคนทำงานมากกว่า 200 คน มีประมาณ 10 แห่ง

ญ

แผนภูมิ ค จำนวนสถานประกอบการ จำแนกตามระยะเวลาการดำเนินงาน

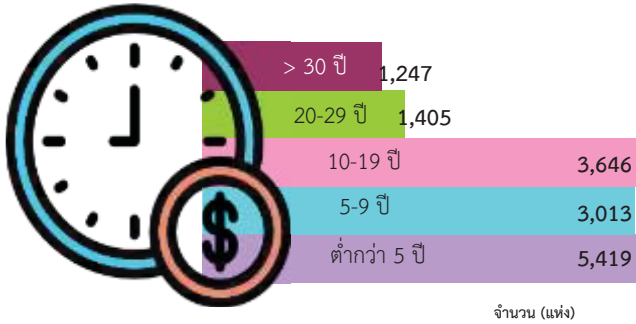

แผนภูมิ ง ร้อยละของสถานประกอบการ จำแนกตามรูปแบบการจัดตั้งตามกฎหมาย

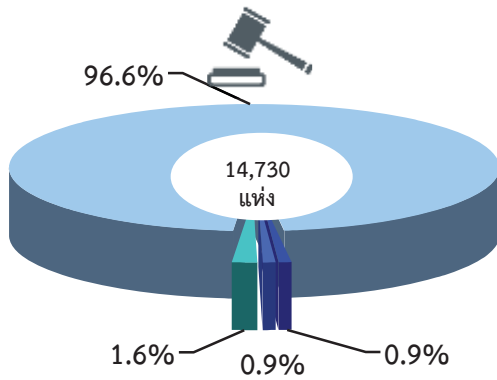

- ส่วนบุคคล
- บริษัทจำกัด บริษัทจำกัด (มหาชน)
- ห้างหุ้นส่วนสามัญนิติบุคคล ห้างหุ้นส่วนจำกัด
- ส่วนราชการ รัฐวิสาหกิจ สหกรณ์ และอื่น ๆ

แผนภูมิ จ ร้อยละของสถานประกอบการ จำแนกตามรูปแบบการจัดตั้งทางเศรษฐกิจ

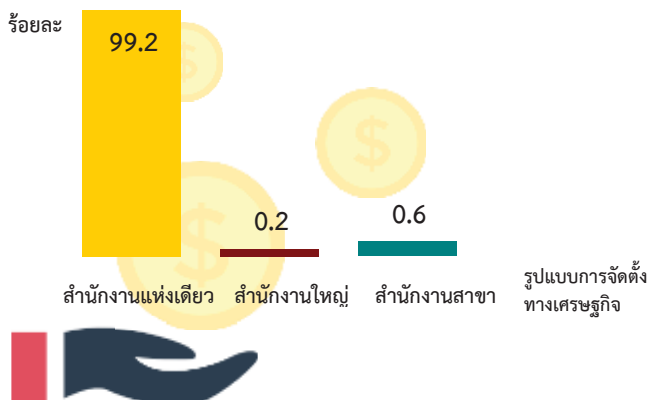

3. ระยะเวลาการดำเนินงาน

ระยะเวลาการดำเนินงานของสถานประกอบการส่วนใหญ่ 5,419 แห่ง หรือคิดเป็นร้อยละ 36.8 ดำเนินกิจการน้อยกว่า 5 ปี ประมาณ 3,646 แห่ง หรือคิดเป็นร้อยละ 24.8 ดำเนินกิจการ 10-19 ปี สถานประกอบการประมาณ 3,013 แห่ง หรือคิดเป็นร้อยละ 20.4 ดำเนินกิจการ 5-9 ปี สถานประกอบการประมาณ 1,405 แห่ง หรือคิดเป็นร้อยละ 9.5 ดำเนินกิจการ 20-29 ปี และสถานประกอบการประมาณ 1,247 แห่ง หรือคิดเป็นร้อยละ 8.5 ดำเนินกิจการมากกว่า 30 ปี

4. รูปแบบการจัดตั้งตามกฎหมาย

ส่วนใหญ่หรือประมาณร้อยละ 96.6 มีการจัดตั้งรูปแบบเป็นส่วนบุคคล ส่วนสถานประกอบการที่มีรูปแบบการจัดตั้งเป็นห้างหุ้นส่วนจำกัด ห้างหุ้นส่วนสามัญนิติบุคคล และบริษัทจำกัด บริษัทจำกัด (มหาชน) มีประมาณร้อยละ 0.9 เท่ากัน รูปแบบการจัดตั้งแบบอื่น ๆ เช่น กลุ่มแม่บ้าน ส่วนราชการ รัฐวิสาหกิจ สหกรณ์ และ อื่น ๆ มีประมาณ ร้อยละ 1.6

5. รูปแบบการจัดตั้งทางเศรษฐกิจ

สถานประกอบการในจังหวัดหนองบัวลำภูพบว่า ส่วนใหญ่หรือร้อยละ 99.2 เป็นสำนักงานแห่งเดียว นอกนั้นเป็นรูปแบบการจัดตั้งเป็นสำนักงานสาขา ประมาณร้อยละ 0.6 เป็นสำนักงานใหญ่ มีประมาณร้อยละ 0.2

แผนภูมิ ฉ จำนวนคนทำงานและลูกจ้างของสถานประกอบการ

จำแนกตามกิจกรรมทางเศรษฐกิจ

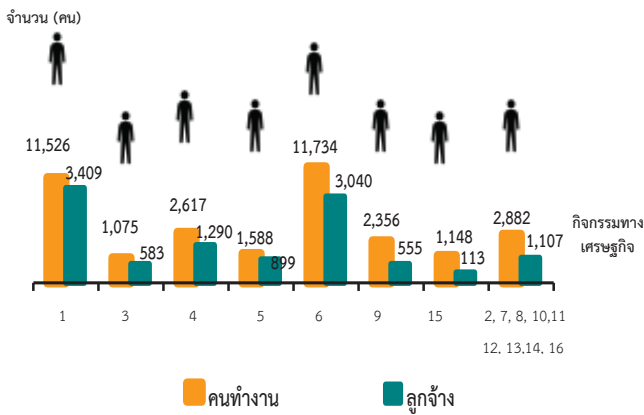

1. การผลิต
2. การจัดการและการบำบัดน้ำเสีย ของเสียและสิ่งปฏิกูล
3. การก่อสร้าง
4. การขาย-ซ่อมแซมยานยนต์ และรถจักรยานยนต์
5. การขายส่ง
6. การขายปลีก
7. การขนส่งทางบก สถานที่เก็บสินค้า
8. ที่พักแรม
9. บริการอาหารและเครื่องดื่ม
10. ข้อมูลข่าวสารและการสื่อสาร
11. กิจกรรมอสังหาริมทรัพย์
12. กิจกรรมทางวิชาชีพ วิทยาศาสตร์ และเทคนิค
13. กิจกรรมการบริหาร และการบริการสนับสนุน
14. ศิลปะ ความบันเทิง และนันทนาการ
15. กิจกรรมบริการด้านอื่น ๆ
16. กิจกรรมด้านโรงพยาบาลเอกชน

คนทำงาน หมายถึง เจ้าของกิจการหรือหุ้นส่วนที่ทำงานโดยไม่ได้รับค่าจ้าง เงินเดือน และลูกจ้าง

แผนภูมิ ข จำนวนคนทำงานและลูกจ้าง ของสถานประกอบการ

จำแนกตามขนาดของสถานประกอบการ

(จำนวนคนทำงาน)

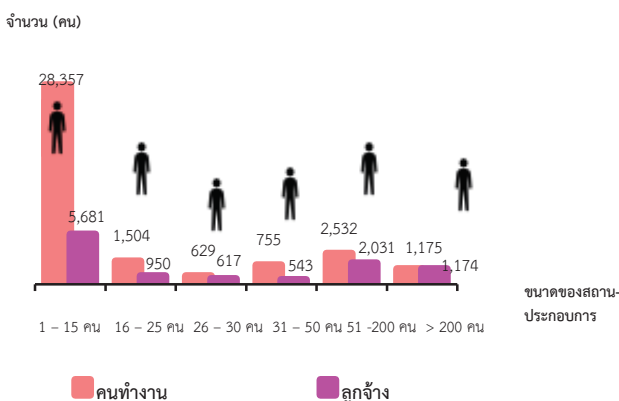

คนทำงาน หมายถึง เจ้าของกิจการหรือหุ้นส่วนที่ทำงานโดยไม่ได้รับค่าจ้าง เงินเดือน และลูกจ้าง

7. จำนวนคนทำงาน และลูกจ้าง

สำหรับจำนวนคนทำงานซึ่งหมายถึง เจ้าของกิจการหรือหุ้นส่วนที่ทำงานโดยไม่ได้รับค่าจ้าง เงินเดือน และรวมลูกจ้างในสถานประกอบการของจังหวัดหนองบัวลำภู มีจำนวนทั้งสิ้น ประมาณ 34,926 คน ในจำนวนนี้เป็นลูกจ้างประมาณ 10,996 คน โดยคนทำงานประมาณ 11,734 คน หรือคิดเป็นร้อยละ 33.6 ปฏิบัติงานอยู่ในสถานประกอบการที่ดำเนินธุรกิจเกี่ยวกับการขายปลีก รองลงมาปฏิบัติงานอยู่ในสถานประกอบการที่ดำเนินธุรกิจเกี่ยวกับการผลิตประมาณ 11,526 คน หรือคิดเป็นร้อยละ 33.0 การขายส่งและการขายปลีกการซ่อมแซมยานยนต์และจักรยานยนต์ ประมาณ 2,617 คน หรือคิดเป็นร้อยละ 7.5 บริการอาหารและเครื่องดื่มประมาณ 2,356 คน หรือคิดเป็นร้อยละ 6.8 ในขณะที่กิจกรรมทางเศรษฐกิจอื่น ๆ มีคนทำงานในสัดส่วนที่ต่ำกว่าร้อยละ 6.0

เมื่อพิจารณาการจ้างงานหรือลูกจ้างในกิจกรรมแต่ละประเภท พบว่ามีลูกจ้างที่ปฏิบัติงานในสถานประกอบการธุรกิจเกี่ยวกับการผลิตประมาณ 3,409 คน หรือคิดเป็นร้อยละ 31.0 รองลงมาเป็นลูกจ้างในสถานประกอบการเกี่ยวกับการขายปลีกประมาณ 3,040 คน หรือคิดเป็นร้อยละ 27.6 การขายส่ง ประมาณ 899 คน หรือคิดเป็นร้อยละ 8.2 การก่อสร้าง ประมาณ 583 หรือคิดเป็นร้อยละ 5.3 และบริการอาหารและเครื่องดื่ม ประมาณ 555 คน หรือคิดเป็นร้อยละ 5.1

ในจังหวัดหนองบัวลำภู มีลูกจ้างประมาณ 5,681 คน หรือคิดเป็นร้อยละ 51.6 เป็นลูกจ้างที่ปฏิบัติงานในสถานประกอบการที่มีคนทำงาน 1-15 คน รองลงมาเป็นลูกจ้างที่ปฏิบัติงานในสถานประกอบการที่มีคนทำงาน 51-200 คน ประมาณ 2,031 คน หรือคิดเป็นร้อยละ 18.5 เป็นลูกจ้างที่ปฏิบัติงานในสถานประกอบการที่มีคนทำงานมากกว่า 200 คน มีประมาณ 1,174 คน หรือคิดเป็นร้อยละ 10.7 เป็นลูกจ้างในสถานประกอบการที่มีคนทำงาน 16-20 คน 26-30 คน และ 31-50 คน มีประมาณ 950 คน, 617 คน และ 543 คน หรือคิดเป็นร้อยละ 8.6 5.6 และ 4.9 ตามลำดับ

ญ

แผนภูมิ ซ ร้อยละของสถานประกอบการ ที่มีการใช้คอมพิวเตอร์/

อินเทอร์เน็ต ในการดำเนินงาน
คอมพิวเตอร์

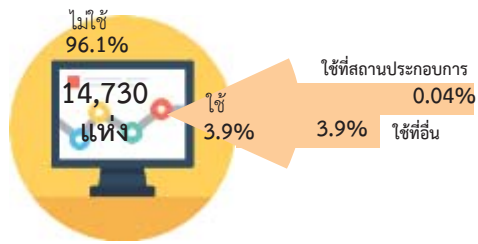

อินเทอร์เน็ต



8. การใช้คอมพิวเตอร์/อินเทอร์เน็ต ในการดำเนินงาน

การใช้คอมพิวเตอร์ พบว่าสถานประกอบการ ใช้คอมพิวเตอร์ประมาณ 581 แห่ง หรือคิดเป็น ร้อยละ 3.9 เป็นการใช้ในสถานประกอบการของ ตนเองประมาณ ร้อยละ 3.9 ใช้ที่อื่น ร้อยละ 0.04 ส่วนสถานประกอบการที่ไม่ใช้คอมพิวเตอร์ มี ประมาณ 14,149 แห่ง หรือคิดเป็นร้อยละ 96.1

การใช้อินเทอร์เน็ต พบว่าสถานประกอบการ ใช้อินเทอร์เน็ต ประมาณ 458 แห่ง หรือคิดเป็น ร้อยละ 3.1 ส่วนสถานประกอบการที่ไม่ใช้ อินเทอร์เน็ตมีประมาณ 14,272 แห่ง หรือคิดเป็น ร้อยละ 96.9

สารบัญ

	หน้า	
คำนำ	ค	
บทสรุปสำหรับผู้บริหาร	จ	
สารบัญตาราง	ฐ	
บทที่ 1	บทนำ	
	1.1 ความเป็นมา	1
	1.2 วัตถุประสงค์	1
	1.3 ประโยชน์ของข้อมูล	1
บทที่ 2	ระเบียบวิธีสถิติ	
	2.1 ประชากรเป้าหมาย	4
	2.2 เวลาอ้างอิง	4
	2.3 คำนียาม	4
	2.4 รายการข้อมูล	10
	2.5 การเก็บรวบรวมข้อมูล	10
	2.6 การประมวลผล	11
บทที่ 3	ผลการสำมะโน	
	3.1 จำนวนสถานประกอบการ	13
	3.2 กิจกรรมทางเศรษฐกิจ	14
	3.3 ขนาดของสถานประกอบการ	14
	3.4 รูปแบบการจัดตั้งตามกฎหมาย	14
	3.5 รูปแบบการจัดตั้งทางเศรษฐกิจ	15
	3.6 คนทำงานและลูกจ้าง	17
	3.7 การเปรียบเทียบข้อมูลพื้นฐานของสถานประกอบการในระยะ 5 ปี ที่ผ่านมา	18
ภาคผนวก	21	
ตารางสถิติ	21	

สารบัญตาราง

	หน้า
ตาราง 3.1 จำนวนและร้อยละของสถานประกอบการ จำแนกตามอำเภอ	13
ตาราง 3.2 จำนวนและร้อยละของสถานประกอบการ จำแนกตามกิจกรรมทางเศรษฐกิจ	14
ตาราง 3.3 จำนวนและร้อยละของสถานประกอบการ จำแนกตามลักษณะของสถานประกอบการ	15
ตาราง 3.4 จำนวนและร้อยละของสถานประกอบการ จำแนกตามกิจกรรมทางเศรษฐกิจ และขนาดของสถานประกอบการ (จำนวนคนทำงาน)	16
ตาราง 3.5 จำนวนและร้อยละของคนทำงานและลูกจ้าง จำแนกตามขนาดของสถานประกอบการและกิจกรรมทางเศรษฐกิจ	17
ตาราง 3.6 เปรียบเทียบจำนวนสถานประกอบการ ปี 2554 และปี 2559 จำแนกตามขนาดของสถานประกอบการและกิจกรรมทางเศรษฐกิจ	18
ตาราง 3.7 เปรียบเทียบจำนวนคนทำงาน ปี 2554 และปี 2559 จำแนกตามขนาดของสถานประกอบการและกิจกรรมทางเศรษฐกิจ	19

บทที่ 1

บทนำ

1.1 ความเป็นมา

สำนักงานสถิติแห่งชาติ ได้จัดทำสำมะโนอุตสาหกรรมทุก 10 ปี ตามข้อเสนอแนะขององค์การสหประชาชาติ เพื่อให้ประเทศมีข้อมูลพื้นฐานที่สำคัญทางด้านอุตสาหกรรมการผลิตมาอย่างต่อเนื่อง เนื่องจากความผันผวนของเศรษฐกิจโลกทำให้โครงสร้างการดำเนินธุรกิจและอุตสาหกรรมมีการเปลี่ยนแปลงรวดเร็วทำให้หน่วยงานหลักด้านเศรษฐกิจของประเทศ ได้แก่ สำนักงานเศรษฐกิจอุตสาหกรรม กระทรวงอุตสาหกรรม สำนักงานคณะกรรมการพัฒนาการเศรษฐกิจและสังคมแห่งชาติ ธนาคารแห่งประเทศไทย และกระทรวงพาณิชย์ มีความจำเป็นต้องใช้ข้อมูลที่ทันสมัยเพื่อใช้ในการวิเคราะห์และติดตามสถานการณ์ด้านเศรษฐกิจของประเทศและภูมิภาค จึงขอให้สำนักงานสถิติแห่งชาติ จัดทำสำมะโนอุตสาหกรรมจากทุก 10 ปี เป็นจัดทำทุก 5 ปี ประกอบกับประเทศต่างๆ ส่วนใหญ่ได้มีการจัดทำสำมะโนด้านเศรษฐกิจทุก 5 ปี ในปี 2555 สำนักงานสถิติแห่งชาติได้วางแผนปรับการจัดทำสำมะโนอุตสาหกรรม เป็นประจำทุก 5 ปี โดยบูรณาการดำเนินการไปพร้อมกับสำมะโนธุรกิจทางการค้าและธุรกิจทางการบริการ ภายใต้ชื่อ “สำมะโนธุรกิจและอุตสาหกรรม” สำมะโนอุตสาหกรรมจัดทำมาแล้ว 4 ครั้ง ในปี 2507 ปี 2540 ปี 2550 และปี 2555 สำหรับในปี 2560 จะครบรอบ 5 ปี ในการจัดทำสำมะโนอุตสาหกรรมซึ่งนับเป็นครั้งที่ 5 ของประเทศไทย

สำหรับการจัดทำสำมะโนอุตสาหกรรม พ.ศ. 2560 ได้กำหนดแผนการดำเนินงานเป็น 2 ขั้นตอน คือ ขั้นการเก็บรวบรวมข้อมูลพื้นฐานหรือการนับจดสถานประกอบการทุกประเภท ดำเนินการในปี 2559 และขั้นการเก็บรวบรวมข้อมูลรายละเอียดหรือการแจงนับสถานประกอบการในอุตสาหกรรมการผลิตซึ่งดำเนินการในปี 2560

1.2 วัตถุประสงค์

1.2.1 เพื่อเก็บรวบรวมข้อมูลพื้นฐานที่แสดงให้เห็นโครงสร้าง และการกระจายตัวของสถานประกอบการประเภทต่างๆ เช่น สถานประกอบการธุรกิจทางการค้า ธุรกิจทางการบริการ อุตสาหกรรมการผลิต การก่อสร้าง การขนส่งทางบก สถานที่เก็บสินค้า กิจกรรมด้านข้อมูลข่าวสารและการสื่อสาร และโรงพยาบาลเอกชน เป็นต้น

1.2.2 เพื่อเก็บรวบรวมรายละเอียดการดำเนินงานของสถานประกอบการเกี่ยวกับจำนวนและขนาดของสถานประกอบการ ประเภทอุตสาหกรรม จำนวนคนทำงาน ลูกจ้าง ค่าตอบแทนแรงงาน ค่าใช้จ่ายในการผลิตและดำเนินงาน มูลค่าขายผลผลิตและรายรับส่วนเปลี่ยนแปลงของวัตถุดิบ และสินค้าคงเหลือ มูลค่าสินทรัพย์ถาวรของสถานประกอบการ และข้อมูลอื่น ๆ ที่เกี่ยวข้องกับอุตสาหกรรมการผลิต

1.3 ประโยชน์ที่คาดว่าจะได้รับ

ข้อมูลที่ได้จะเป็นประโยชน์สำหรับผู้ใช้อข้อมูลทั้งในภาครัฐและเอกชน ดังนี้

ภาครัฐ :

1.3.1 ใช้ในการวางแผนและกำหนดนโยบายพัฒนาเศรษฐกิจด้านอุตสาหกรรมการผลิตทั้งในระดับประเทศและระดับท้องถิ่น เพื่อเสริมสร้างศักยภาพของอุตสาหกรรมให้สามารถแข่งขันได้ในเวทีการค้าโลก

1.3.2 ใช้ในการจัดทำดัชนีชี้วัดภาวะเศรษฐกิจและภาวะการดำเนินกิจการ เช่น ผลิตภัณฑ์มวลรวมตารางปัจจัยการผลิตและผลผลิตของประเทศ สัดส่วนแรงงานในภาคการผลิต การบริการ เป็นต้น

1.3.3 ใช้ในการจัดทำแผนวิเคราะห์สถานการณ์ในการส่งเสริมวิสาหกิจขนาดกลางและขนาดย่อมของประเทศ

1.3.4 ใช้ประกอบการพิจารณากำหนดนโยบาย ออกกฎหมายและมาตรการต่างๆ เพื่อส่งเสริมและกำหนดทิศทางการประกอบธุรกิจทางการค้า ธุรกิจทางการบริการ และอุตสาหกรรมการผลิต ให้เป็นไปตามแนวนโยบายที่กำหนดไว้

1.3.5 เป็นข้อมูลพื้นฐานในการวางแผนจัดท่าโครงสร้างพื้นฐาน (Infrastructure) เพื่อสนับสนุนอุตสาหกรรมการผลิตของประเทศ

1.3.6 ใช้ในการพัฒนาระบบข้อมูลเพื่อการวางแผนเตือนภัยทางเศรษฐกิจและสังคม

1.3.7 ใช้ประโยชน์ในทางสถิติเพื่อจัดทำกรอบตัวอย่าง สำหรับการเก็บรวบรวมข้อมูลจากสถานประกอบการของหน่วยสถิติต่างๆ

ภาคเอกชน :

1.3.8 ผู้ประกอบการใช้ข้อมูลพื้นฐานและข้อมูลการดำเนินงานกิจการ เป็นเครื่องมือสำหรับการวิเคราะห์สถานการณ์ด้านเศรษฐกิจ รวมทั้งการวางแผนตัดสินใจเกี่ยวกับการลงทุนขยายกิจการ/สาขา บริหารและควบคุมการดำเนินงานในด้านต่างๆ ให้มีประสิทธิภาพยิ่งขึ้น

1.3.9 ใช้ข้อมูลเป็นมาตรฐาน เพื่อเปรียบเทียบผลการดำเนินงานของตนเองกับกิจการอื่นๆ ในอุตสาหกรรมประเภทเดียวกัน หรือขนาดต่างๆ

1.3.10 สำหรับนักวิชาการ นักวิจัย และสถาบันการศึกษา นำไปศึกษาวิเคราะห์ต่อยอดสร้างนวัตกรรม เพื่อสนับสนุน ส่งเสริม และพัฒนาธุรกิจทางการค้า ธุรกิจทางการบริการ และอุตสาหกรรมการผลิตที่อยู่ในความสนใจ และเรื่องต่างๆ ที่เกี่ยวข้อง

บทที่ 2 ระเบียบวิธีสถิติ

2.1 ประชากรเป้าหมาย

สถานประกอบการทั่วประเทศที่มี
คนทำงานตั้งแต่ 1 คนขึ้นไปที่ตั้งอยู่ใน **จังหวัด
หนองบัวลำภู** และประกอบกิจกรรมทาง
เศรษฐกิจ ตามการจัดประเภทมาตรฐาน
อุตสาหกรรมประเทศไทย ปี 2552 (Thailand
Standard Industrial Classification: TSIC-
2009) ดังนี้

- ธุรกิจทางการค้าและธุรกิจทางการ
บริการ

- การผลิต
- การก่อสร้าง
- การขนส่งทางบก และสถานที่เก็บสินค้า
- กิจกรรมด้านข้อมูลข่าวสารและการสื่อสาร
- โรงพยาบาลเอกชน

ไม่รวม : แผงลอยในตลาด แผงลอยและ
หาบเร่ และแผงลอยในศูนย์การค้า

2.2 เวลาอ้างอิง

ข้อมูลพื้นฐานเกี่ยวกับจำนวนและลักษณะ
ต่าง ๆ ของสถานประกอบการที่เก็บรวบรวม เป็นข้อมูล
ของสถานประกอบการที่ดำเนินกิจการในปี 2559

2.3 คำนิยาม

สถานประกอบการ

หมายถึง หมายถึง สถานที่หรือบางส่วน
ของสถานที่ที่มีที่ตั้งที่แน่นอน และมีการดำเนิน
กิจกรรมทางเศรษฐกิจ ไม่ว่าจะกิจกรรมนั้นจะ
ดำเนินงานโดยบุคคลที่เป็นเจ้าของหรือควบคุม
กิจการโดยนิติบุคคลก็ตาม

กิจกรรมทางเศรษฐกิจ

การจัดทำสำมะโนอุตสาหกรรม
พ.ศ. 2555 ได้จัดจำแนกสถานประกอบการ
ตามการดำเนิน กิจกรรมทางเศรษฐกิจ
ตามการจัดประเภทมาตรฐานอุตสาหกรรม

ประเทศไทย ปี 2552 (Thailand Standard
Industrial Classification: TSIC-2009) ดังนี้

1) การผลิต (หมวดย่อย 10 - 33) ได้แก่

- การเปลี่ยนรูปวัตถุดิบให้เป็นผลิตภัณฑ์
ชนิดใหม่ด้วยเครื่องจักรกลหรือเคมีภัณฑ์ โดยไม่
คำนึงถึงว่างานนั้นทำด้วยเครื่องจักรหรือด้วยมือ
หรือทำในโรงงาน โรงซ่อม หรือเคหสถาน หรือ
ผลิตภัณฑ์นั้นจะนำมาขายส่งหรือขายปลีกก็ตาม
การประกอบชิ้นส่วนของผลิตภัณฑ์ที่ผลิตขึ้นนับว่า
เป็นการผลิตด้วย รวมถึงการประกอบชิ้นส่วนของ
ผลิตภัณฑ์จากส่วนประกอบไม่ว่าจะได้จากที่ผลิต
ขึ้นเองหรือซื้อมา

- การนำของเสียกลับมาใช้ใหม่ เช่น
การแปรรูปของเสีย (การนำวัสดุที่ใช้แล้วกลับมาใช้
ใหม่) ซึ่งรวมถึงการเปลี่ยนแปลงทางกายภาพหรือ
ทางเคมีแต่ไม่ถือว่าเป็นส่วนหนึ่งของการผลิต
วัตถุประสงค์หลักของกิจกรรมเหล่านี้ คือการบำบัด
หรือการแปรรูปของเสีย

2) การจัดการและการบำบัดน้ำเสีย ของ เสียและสิ่งปฏิกูล (หมวดย่อย 37 - 39) ได้แก่

- การดำเนินการของระบบท่อระบาย
ของเสียหรือการบำบัดสิ่งปฏิกูล โดยการเก็บกักการ
บำบัด และการกำจัดน้ำเสียและสิ่งปฏิกูล

- การเก็บ การบำบัด การจำกัดและ
การขนย้ายของเสียจากชุมชนหรืออุตสาหกรรม
รวมถึงการดำเนินการเพื่อนำของเสียกลับมาใช้ใหม่
(เช่น การคั่ววัสดุที่สามารถนำกลับมาใช้ใหม่ได้จาก
ขยะ)

- การบริการบำบัด เช่นการทำความ
สะอาดอาคารและสถานที่ พื้นดิน น้ำบนพื้นผิวดิน
หรือ น้ำใต้ดินที่มีสิ่งปนเปื้อน

3) การก่อสร้าง (หมวดย่อย 41 - 43) ได้แก่

- กิจกรรมการก่อสร้างทั่วไป และการ
ก่อสร้างเฉพาะทางสำหรับอาคารและงานวิศวกรรมโยธา

รวมถึงการก่อสร้างใหม่ การซ่อมแซม การต่อเติม และการตัดแปลง และการรื้อทำลายอาคาร การสร้างโดยประกอบขึ้นส่วนอาคารหรือสิ่งก่อสร้างสำเร็จรูป ณ สถานที่ก่อสร้าง และการก่อสร้างอาคารที่มีลักษณะชั่วคราว หรือสิ่งก่อสร้างด้านวิศวกรรมโยธา อุตสาหกรรมการก่อสร้าง ประกอบด้วยสถานประกอบการที่ดำเนินกิจการดังต่อไปนี้

- การก่อสร้างอาคาร ทั้งที่เป็นที่อยู่อาศัยและไม่ใช่ที่อยู่อาศัย เช่น บ้านเดี่ยว บ้านอยู่อาศัยแบบหลายครอบครัว อาคารสูง การปรับปรุงอาคาร/สิ่งก่อสร้างเพื่ออยู่อาศัย การประกอบอาคารเพื่ออยู่อาศัยสำเร็จรูป ณ สถานที่ก่อสร้าง โรงงาน โรงพยาบาล โรงเรียน โรงแรม ร้านค้า อาคารสำนักงาน ห้างสรรพสินค้า โรงจอดรถ โกดังสินค้า โรงยิม ฯลฯ

- งานวิศวกรรมโยธา เช่น ทางหลวง ถนน สะพาน อุโมงค์ ทางรถไฟ สนามบิน ท่าเรือ และโครงการทางน้ำ ระบบชลประทาน ระบบระบายน้ำ สิ่งอำนวยความสะดวกทางอุตสาหกรรม ท่อส่งและสายไฟฟ้า สนามกีฬา ซึ่งหมายรวมทั้งการก่อสร้างใหม่ การต่อเติม ตัดแปลง และซ่อมแซมด้วย

- งานก่อสร้างเฉพาะทาง เช่น ส่วนประกอบของอาคารและงานวิศวกรรมโยธา โดยไม่ได้รับผิดชอบโครงการทั้งหมด งานตอกเสาเข็ม งานฐานราก งานโครงสร้าง งานคอนกรีต งานก่ออิฐ งานก่อหิน งานนั่งร้าน งานมุงหลังคา ติดตั้งลิฟต์ บันไดเลื่อน การรื้อถอน การติดตั้งกระจก การฉาบปูน การทาสี ตกแต่งอาคาร การติดตั้งและปูพื้นด้วยวัสดุต่าง ๆ การขัดพื้น ฯลฯ

4) การขาย - ซ่อมแซมยานยนต์และรถจักรยานยนต์ (หมวดย่อย 45) ได้แก่

การดำเนินกิจกรรมทั้งหมด (ยกเว้นการผลิตและการให้เช่า) ที่เกี่ยวข้องกัทยานยนต์และจักรยานยนต์ รวมถึงรถบรรทุก เช่น การขายส่ง

และขายปลีกยานยนต์ รถจักรยานยนต์ทั้งใหม่และที่ใช้แล้ว รวมทั้งการบำรุงรักษาและการซ่อมแซม การขายอะไหล่ และชิ้นส่วนอุปกรณ์สำหรับยานยนต์และจักรยานยนต์การค้าเนกิจการที่เกี่ยวข้องกับตัวแทนขายส่งหรือขายปลีกยานยนต์ รวมถึง การล้าง การขัดเงายานยนต์ อู่ซ่อมรถยนต์ ฯลฯ

5) การขายส่ง (หมวดย่อย 46) ได้แก่

- การขายส่งที่ดำเนินงานด้วยตนเอง หรือทำโดยได้รับค่าตอบแทนหรือตามสัญญาจ้าง (การขายเพื่อค่าคอมมิชชั่น/ค่านายหน้า) ซึ่งเกี่ยวกับการขายส่งภายในประเทศและระหว่างประเทศ (นำเข้า/ส่งออก)

- การขายส่ง คือ การขายต่อ (การขายสินค้าที่ไม่มีการเปลี่ยนแปลงสภาพสินค้า) สินค้าใหม่และที่ใช้แล้วให้แก่ผู้ขายปลีกหรือการค้าแบบธุรกิจสู่ธุรกิจ เช่น ขายให้กับผู้ใช้ในงานอุตสาหกรรม พาณิชยกรรม สถาบัน หรือผู้ใช้งานในวิชาชีพ หรือขายต่อให้กับผู้ขายส่งรายอื่นๆ หรือบุคคล/บริษัทที่ทำหน้าที่ตัวแทนหรือนายหน้าซื้อขายสินค้า ประเภทของธุรกิจที่สำคัญ ได้แก่ พ่อค้าขายส่ง คือ ผู้ขายส่งที่ดำเนินกิจการซื้อและขายสินค้าของตนเอง เช่น พ่อค้าขายส่ง ผู้แทนจำหน่ายสินค้าอุตสาหกรรม ผู้ส่งสินค้าออก ผู้นำเข้าสินค้า และการรวมกลุ่มสหกรณ์เพื่อซื้อสินค้า สาขาและสำนักงานขาย (ไม่ใช่ร้านค้าปลีก) ซึ่งมีหน่วยผลิตหรือเหมืองแร่ (ที่แยกตัวออกมาต่างหาก) เป็นผู้ควบคุมดูแล โดยมีวัตถุประสงค์เพื่อการจำหน่ายสินค้า และแทบจะไม่เคยส่งสินค้าเพื่อให้โรงงานหรือแหล่งผลิตส่งสินค้าให้โดยตรง ทั้งนี้รวมถึงนายหน้าซื้อขายสินค้า การขายเพื่อนายหน้าและตัวแทนจำหน่าย และกลุ่มผู้ประกอบการ ผู้ซื้อและกลุ่มสหกรณ์ซึ่งดำเนินการเกี่ยวกับการจำหน่ายผลิตภัณฑ์เกษตรออกสู่ตลาด ผู้ขายส่งมักทำการรวบรวมสินค้าในปริมาณมากมาคัดแยกขนาดและคัดคุณภาพสินค้า นำสินค้ามาจัดแบ่งและทำการบรรจุหีบห่อใหม่เพื่อจำหน่ายต่อ เช่น ร้านขายยาที่ดำเนินกิจกรรมเก็บสินค้า แห่เย็น จัดส่ง และจัดวางสินค้า ทำการส่งเสริมการขายให้แก่ลูกค้าและออกแบบฉลาก

6) ขายเป็นปลีก (หมวดย่อย 47) ไม่รวม หมู่ใหญ่ 478 แผงลอยและกิจกรรม 47999 เร่ขายสินค้า ได้แก่

- การนำสินค้าใหม่และสินค้าใช้แล้ว มาขายต่อให้แก่ประชาชนทั่วไป (สินค้าที่นำมา ขายไม่เปลี่ยนแปลงสภาพ) เพื่อการบริโภคหรือ ใช้ประโยชน์ส่วนบุคคลหรือครัวเรือน โดยขาย สินค้าผ่านทางช่องทางการจำหน่ายต่างๆ เช่น ร้านค้า ห้างสรรพสินค้า สหกรณ์ผู้บริโภค ฯลฯ

7) การขนส่งทางบก และสถานที่เก็บสินค้า (หมวดย่อย 49 และ 52) ได้แก่

- หมวดย่อย 49 ในกิจกรรมรหัส 49201 49202 49203 49204 49209 49310 49329 49331 49332 49333 49334 และ กิจกรรม 49339 ได้แก่การขนส่งผู้โดยสารทางบก อื่นๆ ที่มีตารางเวลา และที่ไม่มีตารางเวลา รวมถึงการขนส่งสินค้าทางถนน

- หมวดย่อย 52 ในกิจกรรมรหัส 52101 52102 52109 และ 52291 ได้แก่ การ ดำเนินการเกี่ยวกับสิ่งอำนวยความสะดวกในการ เก็บสินค้าทุกชนิดและสถานที่เก็บสินค้าทุก ประเภท เช่น การดำเนินงานของไซโลเก็บธัญพืช สถานที่เก็บสินค้าแช่เย็น แท็งก์เก็บสินค้า สินค้า ประเภทเฟอร์นิเจอร์ รถยนต์ ไม้ซุง ก๊าซและ น้ำมัน สารเคมี สิ่งทอ อาหารและผลิตภัณฑ์ ทางการเกษตร ฯลฯ ทั้งนี้รวมถึงการเก็บสินค้าใน เขตการค้าระหว่างประเทศด้วย

8) ที่พักแรม (หมวดย่อย 55) ได้แก่

- การบริการที่พักแรมชั่วคราว/ระยะ สั้นแก่นักเดินทางและนักท่องเที่ยว รวมถึงการ บริการ ที่พักยาวสำหรับนักเรียน/นักศึกษา พนักงาน และบุคคลอื่นที่คล้ายกัน ซึ่งบางแห่ง อาจแบ่งให้บริการเฉพาะที่พัก ขณะที่บางแห่ง ให้บริการทั้งที่พัก อาหาร และ/หรือสิ่งอำนวยความสะดวกเพื่อนันทนาการ เช่นโรงแรม โมเต็ล หอพัก ห้องพักภายในบ้าน เกสต์เฮาส์ ที่พักแรม เยาวชน ที่พักชั่วคราว เป็นต้น

9) บริการด้านอาหารและเครื่องดื่ม (หมวดย่อย 56) ไม่รวมกิจกรรม 56102 56103 56303 และ 56304 ได้แก่

- กิจกรรมการขายอาหารและ เครื่องดื่ม ที่จัดเตรียมไว้พร้อมที่จะบริโภคได้ทันที ไม่ว่าจะป็นร้านอาหารทั่วไป ร้านอาหารแบบ บริการตนเอง เช่น ภัตตาคาร คาเฟ่ สถานที่บริการ ขายอาหารกลางวันและร้านขายเครื่องดื่ม เป็นต้น

10) ข้อมูลข่าวสาร คอมพิวเตอร์ และการสื่อสาร (หมวดย่อย 58 – 63) ได้แก่

- กิจกรรมการจัดจำหน่ายหรือ เผยแพร่หนังสือ โบรชัวร์ ใบปลิว พจนานุกรม สารานุกรม แผนที่โลก แผนที่และแผนภูมิ การ จัดพิมพ์จำหน่ายหรือเผยแพร่หนังสือพิมพ์ วารสาร และนิตยสาร นามานุกรม รายชื่อและที่อยู่ทาง ไปรษณีย์ของผู้ที่ได้รับข้อมูลข่าวสารหรือโฆษณา เป็นประจำ รวมถึงการจัดทำซอฟต์แวร์สำเร็จรูป

- กิจกรรมการผลิตภาพยนตร์ทั้งที่ ฉายและไม่ได้ฉายในโรงภาพยนตร์ ไม่ว่าจะบันทึก ลงบนแผ่นฟิล์ม เทปวีดีทัศน์ หรือดีวีดี เพื่อที่จะ นำไปฉายในโรงภาพยนตร์หรือเพื่อออกอากาศทาง โทรทัศน์ กิจกรรมสนับสนุน เช่น การลำดับ ภาพยนตร์ การตัดต่อภาพยนตร์ การพากย์ ภาพยนตร์ ฯลฯ การเผยแพร่/จำหน่ายภาพยนตร์ ให้แก่อุตสาหกรรมอื่นๆ การฉายภาพยนตร์ รวมถึง การซื้อและขายสิทธิ์ การเผยแพร่/จำหน่าย ภาพยนตร์

- กิจกรรมการสร้างสรรค์เนื้อหาและ การได้มาของสิทธิ์ในการเผยแพร่และการแพร่ภาพ กระจายเสียงทางวิทยุ โทรทัศน์ออกอากาศและการ จัดผังรายการทางวิทยุและโทรทัศน์ ตามรายการ บันเทิง รายการข่าว รายการสนทนาและที่คล้ายกัน การแพร่ภาพกระจายเสียงข้อมูลร่วมกันทั้งทางวิทยุ หรือโทรทัศน์ผ่านทางเทคโนโลยีต่างๆ เช่น ทาง อากาศ ทางดาวเทียม ทางเครือข่ายเคเบิล หรือ ทางอินเทอร์เน็ต รวมถึงการผลิตรายการ (ที่มี รูปแบบรายการที่ค่อนข้างจำกัด เช่น รายการข่าว รายการกีฬา รายการเพื่อการศึกษา หรือรายการ

สำหรับเยาวชน) เพื่อให้บุคคลที่สามนำรายการดังกล่าวไปแพร่ภาพกระจายเสียงให้แก่ลูกค้าเฉพาะกลุ่ม ซึ่งเป็นผู้บอกรับเป็นสมาชิกหรือเสียค่าธรรมเนียมเข้าชม

- กิจกรรมโทรคมนาคมและบริการที่เกี่ยวข้อง เช่น การส่งสัญญาณเสียงพูดข้อมูลข้อความ เสียง และภาพ ระบบการส่งสัญญาณอาจดำเนินการโดยใช้เทคโนโลยีอย่างใดอย่างหนึ่งหรือหลายอย่างประกอบกัน โดยไม่เกี่ยวข้องกับส่วนของการผลิตข้อมูล

- กิจกรรมการบริการความรู้ความชำนาญทางด้านเทคโนโลยีสารสนเทศ เช่น การเขียน การแก้ไข การทดสอบ การให้ความช่วยเหลือและแก้ไขปัญหาทางด้านซอฟต์แวร์ การวางแผนและการออกแบบระบบคอมพิวเตอร์ ซึ่งประกอบด้วยส่วนของฮาร์ดแวร์ ซอฟต์แวร์ และเทคโนโลยีการสื่อสารรวมเข้าด้วยกัน การจัดการและดำเนินการเกี่ยวกับระบบคอมพิวเตอร์ ณ สถานที่ของลูกค้า และ/หรือ สิ่งอำนวยความสะดวกในการประมวลผลข้อมูล และกิจกรรมด้านวิชาชีพและเทคนิคทางด้านคอมพิวเตอร์อื่นๆ

- กิจกรรมเว็บท่า กิจกรรมการประมวลผลข้อมูล การจัดการและการให้เข้าพื้นที่บนเครื่องแม่ข่าย (web hosting) รวมถึงกิจกรรมอื่นๆ ที่มีวัตถุประสงค์เพื่อการบริการข้อมูลเป็นหลัก

11) กิจกรรมอสังหาริมทรัพย์ (หมวดย่อย 68) ได้แก่

- การซื้อหรือการขายอสังหาริมทรัพย์ การให้เช่าอสังหาริมทรัพย์ การบริการอสังหาริมทรัพย์อื่นๆ เช่น การประเมินราคาอสังหาริมทรัพย์ หรือทำหน้าที่เป็นผู้จัดการดูแลผลประโยชน์ของคู่สัญญา (escrow agent) ด้านอสังหาริมทรัพย์ อาจดำเนินการโดยมีอสังหาริมทรัพย์เป็นของตนเองหรือเช่าจากผู้อื่นก็ได้ และอาจดำเนินการโดยได้รับค่าตอบแทนหรือสัญญาจ้าง รวมถึงการพัฒนาโครงการก่อสร้างของตนเองเพื่อให้เข้าพื้นที่

12) กิจกรรมทางวิชาชีพ วิทยาศาสตร์ และเทคนิค (หมวดย่อย 69 - 74) ได้แก่

- การให้คำปรึกษาและการเป็นตัวแทนในกิจกรรมด้านกฎหมาย คดีแพ่ง คดีอาญา หรือ ข้อพิพาทด้านแรงงาน รวมถึงการเตรียมเอกสารทางกฎหมาย การตรวจสอบบัญชี การเตรียมงบการเงินและการทำบัญชี

- การให้คำปรึกษาและให้ความช่วยเหลือแก่ธุรกิจและองค์กรอื่นๆ ทางด้านการบริหารจัดการ เช่น การวางแผนกลยุทธ์และองค์กร การวางแผนทางการเงินและการจัดทำงบประมาณ เป้าหมายและนโยบายทางการตลาด การกำหนดนโยบายภารกิจ แผนงานด้านทรัพยากรมนุษย์ การจัดทำรายการผลิตและจัดทำแผนควบคุม รวมถึงการควบคุมดูแลและบริหารจัดการหน่วยอื่นๆ ของบริษัท

- การบริหารด้านสถาปัตยกรรม วิศวกรรม การจัดทำแบบแปลน การตรวจสอบอาคาร การสำรวจและการทำแผนที่ รวมถึงการบริการทดสอบทางกายภาพ ทางเคมี และการทดสอบเพื่อการวิเคราะห์ด้านอื่นๆ

- กิจกรรมการวิจัยพื้นฐาน เป็นการศึกษาในเชิงทฤษฎีหรือเชิงทดลอง การวิจัยประยุกต์ เป็นการศึกษาหาความรู้ใหม่ๆ และการทดลองเชิงพัฒนา เป็นการศึกษาอย่างมีระบบ ซึ่งเป็นการวิจัยและการพัฒนา การทดลองทางด้านวิทยาศาสตร์ธรรมชาติ วิศวกรรมสังคมศาสตร์ และมนุษยศาสตร์

- การสร้างสรรค์งานโฆษณาและการกำหนดรูปแบบงานโฆษณาในนิตยสาร หนังสือ วิทยุ โทรทัศน์ หรือสื่อโฆษณาอื่นๆ รวมถึงการออกแบบโครงสร้างและสถานที่จัดแสดงโฆษณา

- การให้บริการด้านวิชาชีพ วิทยาศาสตร์ และเทคนิค อื่นๆ เช่น การตกแต่งภายใน การออกแบบผลิตภัณฑ์ทางอุตสาหกรรม การถ่ายภาพ การแปลเอกสารและล่าม การบริการให้คำปรึกษาด้านสิ่งแวดล้อม ฯลฯ

13) กิจกรรมการบริหาร และการบริการ สนับสนุน (หมวดย่อย 77 - 82) ได้แก่

- กิจกรรมการให้เช่า มี 4 หมู่ใหญ่ คือ การให้เช่ายานยนต์ อุปกรณ์เพื่อการกีฬาและ นันทนาการ เครื่องอุปกรณ์การขนส่ง เครื่องจักร และเครื่องอุปกรณ์อื่นๆ ของใช้ส่วนบุคคลและ ของใช้ในครัวเรือน

- กิจกรรมการจ้างงาน ตัวแทนจัดหางาน คัดเลือกนักแสดงภาพยนตร์ โทรทัศน์ และการแสดงอื่น ๆ

- กิจกรรมของตัวแทนการท่องเที่ยว การบริการสำรอง และกิจกรรม มัคคุเทศก์ กิจกรรมการขายตั๋วเข้าชมภาพยนตร์ การแสดงละคร คอนเสิร์ตและการแข่งขันกีฬา

- การบริการระบบรักษาความปลอดภัย บริการยาม และการสืบสวน

- การบริการสนับสนุนทั่วไป เช่น การทำความสะอาดภายในและภายนอกอาคาร ทุกประเภท เครื่องจักรอุตสาหกรรม รถไฟ รถโดยสาร เครื่องบิน ฯลฯ ตลอดจนการ ให้บริการออกแบบภูมิทัศน์

- การบริการด้านบริหาร สนับสนุน การดำเนินงานของสำนักงานและกิจกรรมอื่นๆ ที่ สนับสนุนทางธุรกิจ เช่นการจัดประชุมและการ สัมมนา การแสดงสินค้า กิจกรรมของตัวแทน จัดเก็บเงิน การบริการข้อมูลเครดิต การบรรจุ หีบห่อ กิจกรรมศูนย์บริการลูกค้าทางโทรศัพท์ (call centre) การให้เช่า ตู้เก็บเอกสารส่วนตัว (mailbox)

14) ศิลปะ ความบันเทิง และนันทนาการ (หมวดย่อย 90 - 93) ได้แก่

- กิจกรรมการสร้างสรรคศิลปะ เช่น จิตรกร ช่างปั้น ช่างแกะสลัก ช่างทำพิมพ์ นักเขียน/นักหนังสือพิมพ์อิสระทุกสาขา การ แสดงละครเวที คอนเสิร์ต ฯลฯ

- กิจกรรมพิพิธภัณฑ์ สวน พฤษภชาติและสวนสัตว์ แหล่งโบราณสถาน การอนุรักษ์ทางประวัติศาสตร์ ฯลฯ

- การพนันและการเสี่ยงโชค เช่น การขายลอตเตอรี่/สลากกินแบ่งทุกประเภท

- กิจกรรมด้านการนันทนาการ ความบันเทิง และกีฬา เช่น สนามฟุตบอล สนาม เทนนิส สระว่ายน้ำ ฯลฯ

15) กิจกรรมบริการอื่นๆ (หมวดย่อย 95 - 96) ได้แก่

- การซ่อม และบำรุงรักษา คอมพิวเตอร์ อุปกรณ์ต่อพ่วง อุปกรณ์สื่อสาร โทรคมนาคม และของใช้ส่วนบุคคลและของใช้ใน ครัวเรือน

- กิจกรรมบริการส่วนบุคคลอื่น ๆ เช่น การบริการซักรีด และซักแห้ง ผลิตภัณฑ์สิ่งทอ และขนสัตว์ การแต่งผม และการเสริมสวยอื่นๆ การทำศพ และกิจกรรมที่เกี่ยวข้อง เป็นต้น

16) กิจกรรมด้านโรงพยาบาลเอกชน (กิจกรรม 86101 - 86102) ได้แก่

- กิจกรรมของโรงพยาบาลทั่วไป และโรงพยาบาลเฉพาะโรค (อายุรกรรม ศัลยกรรม จิตเวช) สถานพักฟื้นสำหรับผู้ป่วยศูนย์ป้องกันโรค โรงพยาบาลโรคจิต ศูนย์ฟื้นฟู (ที่มีการรักษาทาง การแพทย์) สถานพยาบาล

- กิจกรรมที่ให้บริการสำหรับผู้ป่วย ในเป็นส่วนใหญ่ และทำการรักษาภายใต้คำแนะนำ ของแพทย์ ซึ่งประกอบด้วยบริการของ คณะแพทย์และผู้ช่วยแพทย์สิ่งอำนวยความสะดวก ในห้องปฏิบัติการและทางด้านเทคนิค รวมทั้งการ บริการทางด้านรังสีวิทยาและวิสัญญีวิทยา สิ่งอำนวยความสะดวกด้านอาหารและด้านอื่น ๆ ของ โรงพยาบาล เช่น การบริหารด้านห้องฉุกเฉิน

รูปแบบการจัดตั้งตามกฎหมาย จำแนกออกเป็น 9 ประเภท ได้แก่

1) ส่วนบุคคล หมายถึง สถานประกอบการ ที่มีเจ้าของเป็นบุคคลธรรมดาคนเดียวหรือหลายคน ร่วมกัน และให้หมายรวมถึงห้างหุ้นส่วนสามัญที่ไม่ จัดทะเบียนเป็นนิติบุคคลด้วย

2) **ห้างหุ้นส่วนจำกัด (หจก.)** **ห้างหุ้นส่วนสามัญนิติบุคคล (หสน.)** หมายถึง สถานประกอบการที่จัดตั้งขึ้นโดยคณะบุคคลตั้งแต่ 2 คนขึ้นไป ร่วมทุนกันเพื่อประกอบกิจการ และรับผิดชอบร่วมกันโดย จดทะเบียนถูกต้องตามกฎหมาย

3) **บริษัทจำกัด บริษัทจำกัด (มหาชน)**

บริษัทจำกัด : (บจก.) หมายถึง สถานประกอบการที่จัดตั้งขึ้นโดยผู้ริเริ่มคณะหนึ่ง และได้จดทะเบียนถูกต้องตามกฎหมายโดยมีผู้ริเริ่มดำเนินการอย่างน้อย 7 คนขึ้นไป

บริษัทจำกัด (มหาชน): (บมจ.) หมายถึง สถานประกอบการที่จัดตั้งขึ้นโดยการจดทะเบียนจัดตั้งบริษัท การควบบริษัท หรือการแปรสภาพบริษัท และวัตถุประสงค์ที่จะขายหุ้นต่อประชาชน โดยมีผู้ริเริ่มดำเนินการตั้งแต่ 15 คนขึ้นไป

4) **ส่วนราชการ รัฐวิสาหกิจ** หมายถึง สถานประกอบการที่รัฐบาลเป็นเจ้าของ หรือมีทุนอยู่ด้วย ไม่น้อยกว่าร้อยละ 50 ของทุนทั้งหมด ในที่นี้ให้หมายรวมถึงสถานประกอบการที่ดำเนินการโดยรัฐบาลด้วย

5) **สหกรณ์** หมายถึง สถานประกอบการที่จัดตั้งขึ้นในรูปของสหกรณ์ โดยจดทะเบียนถูกต้องตามกฎหมายว่าด้วยสหกรณ์ โดยมีผู้ก่อตั้งไม่น้อยกว่า 10 คน

6) **กลุ่มแม่บ้าน** หมายถึง กลุ่มที่เกิดจากความต้องการของสมาชิกที่มารวมกลุ่มกันขึ้นมา เพื่อตอบสนองความต้องการของสมาชิกได้อย่างมีประสิทธิภาพ มีแนวคิดสร้างสรรค์กลุ่ม เพื่อยกระดับความเป็นอยู่ของสมาชิกให้ดียิ่งขึ้นทั้งคุณภาพชีวิต สิ่งแวดล้อม เศรษฐกิจและสังคม โดยใช้หลักการทำงานแบบมีส่วนร่วม คือร่วมคิด ร่วมทำ ร่วมตัดสินใจและร่วมพัฒนาสมาชิก

7) **สมาคม** หมายถึง การก่อตั้งสมาคมเพื่อกระทำการใดๆ อันมีลักษณะต่อเนื่องร่วมกัน และมีใช่เป็นการหาผลกำไรหรือรายได้มาแบ่งปันกัน ต้องมีข้อบังคับและจดทะเบียนตามบทบัญญัติแห่งประมวลกฎหมายนี้ โดยมีผู้ริเริ่มก่อตั้ง 3 คน

8) **มูลนิธิ** หมายถึง ทรัพย์สินที่จัดสรรไว้โดยเฉพาะสำหรับวัตถุประสงค์เพื่อการกุศล สาธารณะ การศาสนา ศิลปะ วิทยาศาสตร์ วรรณคดี การศึกษา หรือเพื่อสาธารณประโยชน์อย่างอื่น โดยมีได้มุ่งหาประโยชน์มาแบ่งปันกัน และการจัดการทรัพย์สินของมูลนิธิ ต้องมิใช่เป็นการหาผลประโยชน์เพื่อบุคคลใด

9) **อื่นๆ** หมายถึง สถานประกอบการที่จัดตั้งในรูปแบบอื่นๆ นอกจากที่กล่าวข้างต้น เช่น สโมสร ชมรมต่างๆ นิติบุคคลอาคารชุด เป็นต้น

รูปแบบการจัดตั้งทางเศรษฐกิจ จำแนกออกเป็น 4 ประเภท ได้แก่

1) **สำนักงานแห่งเดียว** หมายถึง สถานประกอบการที่ไม่มีหน่วยงานย่อยหรือสาขาอื่นใด และไม่เป็นหน่วยงานย่อยหรือสาขาของสถานประกอบการอื่น

2) **สำนักงานใหญ่** หมายถึง สถานประกอบการที่เป็นเจ้าของ และควบคุมกิจการของสถานประกอบการอื่นที่เป็นสำนักงานสาขาหรือหน่วยงานย่อย

3) **สำนักงานสาขา** หมายถึง สถานประกอบการที่เป็นสาขา หรือหน่วยงานย่อยของสถานประกอบการอื่นที่เป็นสำนักงานใหญ่

4) **อื่นๆ** หมายถึง สถานประกอบการที่จัดตั้งในรูปแบบอื่นๆ นอกจากที่กล่าวข้างต้น

คนทำงาน หมายถึง คนที่ทำงานในสถานประกอบการ ทั้งที่ได้รับเงินเดือนและไม่ได้รับเงินเดือนที่สถานประกอบการมีอยู่ตามปกติ รวมทั้งผู้ที่ปกติทำงานอยู่ในสถานประกอบการแห่งนี้ แต่ในวันดังกล่าวไม่ได้มาทำงาน เนื่องจากเจ็บป่วย ลาหยุด พักผ่อน โดยได้รับค่าจ้าง/เงินเดือน คนทำงานประกอบด้วย

1) **คนทำงานทั้งสิ้น** ได้แก่ เจ้าของกิจการ หุ้นส่วน หรือสมาชิกในครอบครัวที่ทำงานให้กับสถานประกอบการผู้ที่มาฝึกงาน หรือผู้ปฏิบัติงานในสถานประกอบการซึ่งมีจำนวนชั่วโมงทำงานไม่ต่ำกว่าสัปดาห์ละ 20 ชั่วโมง โดยเจ้าของหรือผู้ประกอบการอาจให้เงิน อาหาร เครื่องนุ่งห่ม หรือช่วยเหลือเกื้อกูลอย่างอื่น แต่ไม่ต้องรับผิดชอบในเรื่องการจ่ายค่าแรงให้ตามกฎหมายและลูกจ้าง

2) ลูกจ้าง ได้แก่ ผู้ที่ปฏิบัติงานให้กับสถานประกอบการ โดยได้รับเงินเดือนหรือค่าจ้างเป็นประจำตั้งแต่ระดับบริหาร นักวิชาการ เสมียน พนักงานต่างๆ เช่น ผู้จัดการ ผู้อำนวยการ ผู้ปฏิบัติงาน ในห้องทดลอง พนักงานขาย และลูกจ้างที่ทำงานในกรรมวิธีการผลิต เป็นต้น ค่าจ้างที่ได้รับอาจเป็นรายปักษ์ รายสัปดาห์ รายวัน รายชั่วโมง หรือรายชิ้นก็ได้ นอกจากนี้ยังรวมถึงผู้ที่สถานประกอบการส่งไปประจำที่สถานประกอบการอื่นด้วย เช่น พนักงานรักษาความปลอดภัย คนทำความสะอาด พนักงานขายตามห้างสรรพสินค้า เป็นต้น ไม่รวมคนทำงาน ดังต่อไปนี้

1) ผู้บริหารหรือผู้ถือหุ้นที่ได้รับเบี้ยประชุมเป็นครั้งคราว

2) คนทำงานของสถานประกอบการอื่นที่มาปฏิบัติงานประจำที่สถานประกอบการแห่งนี้

3) คนทำงานที่รับงานไปทำที่บ้าน แล้วนำมาส่งโดยไม่ได้ลงทุนซื้อวัสดุ อุปกรณ์ (แต่ถ้ามีการใช้เครื่องมือส่วนตัวเล็กน้อยได้ เช่น มีด เข็มด้าย)

4) คนงานที่ลางานเป็นระยะเวลานาน เช่น ลาไปรับราชการทหาร

5) คนที่สถานประกอบการจ้างมาทำงานเฉพาะอย่างเป็นครั้งคราว เช่น กรรมกรที่จ้างมาขนของ พนักงานเดินตลาดหรือตัวแทนขายที่ไม่มีเงินเดือนประจำ

เครื่องคอมพิวเตอร์ คอมพิวเตอร์ หมายถึง คอมพิวเตอร์ที่สถานประกอบการมีไว้ใช้ในการดำเนินธุรกิจ และสามารถใช้งานได้ จำแนกเป็น

1) **คอมพิวเตอร์ส่วนบุคคล (Personal Computer: PC) ประกอบด้วย**

- **คอมพิวเตอร์เดสก์ท็อป (Desktop)** หมายถึง เครื่องคอมพิวเตอร์ที่ใช้ทำงานตามบ้านและสำนักงาน ซึ่งถูกออกแบบมาให้ตั้งบนโต๊ะมีการแยกชิ้นส่วนประกอบเป็น ซีพียู จอภาพ และแป้นพิมพ์ และรวมถึงคอมพิวเตอร์เดสก์ท็อปแบบออลอินวัน (All In One Desktop)

ซึ่งออกแบบมาสำหรับใช้งานแบบ ตั้งโต๊ะ แต่รวมเอา ซีพียูจอภาพเข้าไว้ร่วมกับจอภาพ

- **คอมพิวเตอร์โน้ตบุ๊ก/เน็ตบุ๊ก (Notebook/Net Book)** หมายถึง เครื่องคอมพิวเตอร์พกพาสำหรับเคลื่อนย้ายไปใช้งานในที่ต่างๆ มีน้ำหนักประมาณ 1 - 3 กิโลกรัม สามารถใช้พลังงานทั้งจากแบตเตอรี่หรือพลังงานไฟฟ้าจากการเสียบปลั๊กไฟ โดยทั่วไป Net Book จะมีขนาดหน้าจอประมาณ 10 นิ้ว และมีประสิทธิภาพการประมวลผลที่ด้อยกว่า Note Book แต่ประหยัดพลังงานมากกว่า ซึ่งเหมาะสำหรับการใช้งานเชื่อมต่อไร้สาย อินเทอร์เน็ต แอปพลิเคชัน และโปรแกรมที่ใช้ประสิทธิภาพการประมวลผลต่ำ ขณะที่ Note Book จะมีหน้าจอประมาณ 13 - 17 นิ้ว และมีประสิทธิภาพการประมวลผลด้านวิดีโอและกราฟฟิก ที่สูงกว่า Net Book โดยขึ้นอยู่กับอุปกรณ์ที่ใช้

- **แท็บเล็ตพีซี (Tablet PC)** หมายถึง คอมพิวเตอร์ชนิดพกพาที่ทำงานด้วยระบบสัมผัส (Touch Screen) มีขนาดหน้าจอระหว่าง 7 - 10 นิ้ว รองรับการเชื่อมต่อแบบไร้สายเหมาะสำหรับการใช้งานอินเทอร์เน็ต และแอปพลิเคชัน เป็นพื้นฐานเช่นเดียวกับ Net Book สำหรับประเภทของ Tablet PC นั้นมีทั้ง แบบที่มีแป้นพิมพ์ซึ่งสามารถหมุนและพับหน้าจอได้ (Convertible Tablet) และไม่มีแป้นพิมพ์แต่สั่งการด้วยแป้นพิมพ์ดิจิทัลที่อยู่บนหน้าจอ (Slate Tablet) โดยการใช้นิ้วมือสัมผัส หรือใช้ปากกา Stylus สั่งการทำงาน

- **เวิร์คสเตชัน (Workstation)** หมายถึง คอมพิวเตอร์แบบตั้งโต๊ะที่มีความสามารถในการคำนวณด้านวิศวกรรม สถาปัตยกรรม หรืองานอื่นๆ ที่เน้นการแสดงผลด้านกราฟฟิกต่างๆ เช่น การนำมาช่วยออกแบบภาพกราฟฟิกในโรงงานอุตสาหกรรมเพื่อออกแบบชิ้นส่วนใหม่ๆ เป็นต้น ซึ่งจากการที่ต้องทำงานกราฟฟิกที่มีความละเอียดสูง ทำให้เวิร์คสเตชันใช้หน่วยประมวลผลที่มีประสิทธิภาพมากกว่ารวมทั้งมีหน่วยเก็บข้อมูลสำรองจำนวนมากด้วยมีผู้ใช้บางกลุ่มเรียกเครื่องระดับเวิร์คสเตชันนี้ว่าซูเปอร์ไมโคร (Super Micro)

เพราะออกแบบมาให้ใช้งานแบบตั้งโต๊ะแต่ชิปที่ใช้ทำงานนั้นแตกต่างกันมาก เนื่องจาก เวิร์คสเตชั่นส่วนมากใช้ชิปประเภท RISC (Reduced Instruction Set Computer) ซึ่งเป็นชิปที่ลดจำนวนคำสั่งที่สามารถใช้สั่งงานให้เหลือเฉพาะที่จำเป็นเพื่อให้สามารถทำงานได้ด้วยความเร็วสูง

- **เทอร์มินัล (Terminal)** เป็นเครื่องคอมพิวเตอร์ที่ไม่สามารถประมวลผลข้อมูลได้ด้วยตนเอง มีความสามารถในการทำงานช้า เพราะต้องรอการประมวลผลจากเครื่องแม่ข่ายเท่านั้น เครื่องเทอร์มินัลประกอบไปด้วยจอคอมพิวเตอร์ แป้นพิมพ์ และเมาส์ เพื่อใช้ในการแสดงข้อมูลและส่งข้อมูลไปยังเครื่องแม่ข่าย ทำให้ประหยัดค่าอุปกรณ์คอมพิวเตอร์ได้อย่างมาก เครื่องเทอร์มินัลเมื่อออกจากเครื่องข่ายจะไม่สามารถทำงานได้แต่การดูแลรักษาระบบเครือข่ายที่ใช้เครื่องเทอร์มินัลจะง่ายกว่าระบบเครือข่ายที่ใช้เครื่องเวิร์คสเตชัน

- **คอมพิวเตอร์เพื่อการบริการและประมวลผลจากส่วนกลาง** หมายถึงคอมพิวเตอร์ที่ติดตั้งไว้ส่วนกลาง เพื่อควบคุมการทำงานและให้บริการคอมพิวเตอร์เครื่องอื่นๆ ได้แก่ เซิร์ฟเวอร์ (Server) เมนเฟรม(Mainframe) มินิคอมพิวเตอร์ (Minicomputer) ซุปเปอร์คอมพิวเตอร์ (Supercomputer)

การขายสินค้าหรือบริการทางอินเทอร์เน็ต (พาณิชย์อิเล็กทรอนิกส์หรือ e-Commerce)

สถานประกอบการที่มีการขายสินค้าหรือบริการผ่านทางอินเทอร์เน็ต หรือหมายถึงการให้ลูกค้าสั่งซื้อ สั่งจอง สินค้าหรือบริการผ่านทางอินเทอร์เน็ต (ผ่านทางหน้าเว็บไซต์ Social Network Extranet EDI หรือทาง e-mail ก็ได้) ส่วนการชำระเงินหรือจัดส่งสินค้าจะทำผ่านทางช่องทางใดก็ได้

ลักษณะที่พบบ่อย

1) **ที่พักเพื่อการท่องเที่ยว** คือ สถานบริการที่พักรับรองสำหรับผู้เดินทางจากต่างถิ่นจากถิ่นที่อยู่อาศัยประจำในจังหวัดหนึ่งไปยังสถานที่ที่อยู่ในอีกจังหวัดหนึ่งชั่วคราว

โดยมีจุดประสงค์เพื่อท่องเที่ยว พักผ่อน เยี่ยมครอบครัว/ญาติมิตร ประชุม/สัมมนา เล่น/ดูกีฬา ประกอบพิธีทางศาสนา รวมทั้งเดินทางเพื่อไปรับการรักษาตัว หรือประกอบภาระกิจอื่นๆ ที่ไม่ใช่เพื่อการศึกษา การประกอบอาชีพหรือหารายได้ภายในสถานที่ที่บุคคลนั้นเดินทางไปเยี่ยมเยียน โดยมีบริการต่างๆ เพื่อความสะดวกของผู้ที่มาพัก และมีการคิดค่าบริการเป็นรายวัน

2) **ที่พักไม่ใช่เพื่อการท่องเที่ยว** คือ สถานบริการที่พักรับรองบุคคลในท้องถิ่น (จังหวัด) หรือบุคคลที่เข้ามาเพื่อการศึกษา (เรียนหนังสือ) หรือทำงาน ประกอบอาชีพ/หารายได้ในจังหวัดนั้น

2.4 รายการข้อมูล

- 1) ชื่อและสถานที่ตั้งของสถานประกอบการ
- 2) ประเภทกิจกรรมทางเศรษฐกิจของสถานประกอบการ
- 3) รูปแบบการจัดตั้งตามกฎหมาย
- 4) รูปแบบการจัดตั้งทางเศรษฐกิจ
- 5) การจดทะเบียนพาณิชย์
- 6) การร่วมลงทุนหรือถือหุ้นจากต่างประเทศ
- 7) จำนวนคนทำงานและลูกจ้าง
- 8) ระยะเวลาการดำเนินกิจการ
- 9) สถานประกอบการที่พบบ่อย
- 10) จำนวนเตียงของโรงพยาบาล
- 11) การมีการใช้เทคโนโลยีสารสนเทศและการสื่อสาร
- 12) หมายเลขโทรศัพท์/โทรสาร/E-mail Address
- 13) สถานที่ตั้งของสำนักงานใหญ่

2.5 การเก็บรวบรวมข้อมูล

การนับจุด (Listing)

1) **วิธีการเก็บรวบรวมข้อมูล** ใช้วิธีการส่งเจ้าหน้าที่ ซึ่งเป็นข้าราชการและลูกจ้างของสำนักงานสถิติแห่งชาติออกไปทำการสัมภาษณ์เจ้าของ ผู้ประกอบการหรือผู้แทนที่สถานประกอบการมอบหมายให้เป็นผู้ให้ข้อมูล

2) คาบเวลาการปฏิบัติงาน

- การเก็บรวบรวมข้อมูล
 - กรุงเทพฯ พ.ศ. – ก.ย. 2559
 - ในเขตฯ พ.ศ. – ส.ค. 2559
 - นอกเขตฯ ต.ค. – ธ.ค. 2559
- การประมวลผลและนำเสนอผลข้อมูล

นับจด ภายในมิถุนายน 2560

การแจงนับ (Enumeration)

- การเก็บรวบรวมข้อมูล เม.ย. – ก.ค. 2560
- การประมวลผล/นำเสนอผล
 - สรุปรายข้อมูลเบื้องต้น ภายใน ก.ค. 2561
 - ข้อมูลฉบับสมบูรณ์ระดับจังหวัดและ

ประเทศ ภายใน ก.ย. 2561

3) การอบรม

3.1) การอบรมการปฏิบัติงานเก็บ

รวบรวมข้อมูล

1) ระดับสถิติจังหวัด เจ้าหน้าที่โครงการ อบรมชี้แจงเกี่ยวกับแผนงาน แนวทางการบริหารโครงการและวิธีการปฏิบัติงาน

2) ระดับเจ้าหน้าที่ผู้อบรม เจ้าหน้าที่โครงการ อบรมชี้แจงเจ้าหน้าที่ผู้อบรม ซึ่งส่วนใหญ่เป็นข้าราชการระดับหัวหน้าฝ่าย ในส่วนภูมิภาค และหัวหน้างานฯ กทม.

3) ระดับเจ้าหน้าที่วิชาการและเจ้าหน้าที่ผู้ปฏิบัติงานเก็บรวบรวมข้อมูล

เจ้าหน้าที่ผู้อบรมทำการอบรมชี้แจงเจ้าหน้าที่วิชาการ และเจ้าหน้าที่ผู้ปฏิบัติงานเก็บรวบรวมข้อมูล ซึ่งเป็นราชการและลูกจ้างชั่วคราว ณ สำนักงานสถิติจังหวัดทุกจังหวัด และศูนย์อบรมสำหรับ กทม.

3.2) การอบรมการประมวลผลข้อมูล

เจ้าหน้าที่ของสำนักสถิติเศรษฐกิจและสังคม ศูนย์เทคโนโลยีสารสนเทศและการสื่อสาร และสำนักอื่นๆ ที่เกี่ยวข้องจะร่วมกันทำการอบรมเจ้าหน้าที่ของสำนักงานสถิติจังหวัด ได้แก่ เจ้าหน้าที่ผู้อบรม เจ้าหน้าที่วิชาการ เกี่ยวกับขั้นตอนและวิธีการประมวลผลข้อมูล

2.6 การประมวลผล

การประมวลผลทุกขั้นตอน และการจัดทำรายงานผลระดับจังหวัด ดำเนินการที่สำนักงานสถิติจังหวัด โดยสำนักงานสถิติในส่วนกลางให้การสนับสนุนทางด้านวิชาการ เช่น การทำโปรแกรมสำหรับการบันทึกข้อมูลและการประมวลผลข้อมูล และการจัดทำต้นแบบตารางเสนอผลและรายงานผล เป็นต้น สำหรับข้อมูลพื้นฐานระดับภาคและทั่วประเทศรวมทั้งข้อมูลรายละเอียดเกี่ยวกับการดำเนินกิจการของสถานประกอบการ ทำการประมวลผลและจัดทำรายงานที่สำนักงานสถิติแห่งชาติในส่วนกลาง

บทที่ 3 ผลการสำมะโน

การนำเสนอผลสำมะโนในรายงานฉบับนี้เป็นผลจากขั้นการเก็บรวบรวมข้อมูลพื้นฐานหรือการนับจด สถานประกอบการในปี 2559 ซึ่งจัดจำแนกประเภทสถานประกอบการตามการจัดประเภทมาตรฐานอุตสาหกรรมประเทศไทย ปี 2552 (Thailand Standard Industrial Classification : TSIC 2009) ได้แก่ ธุรกิจทางการค้า ธุรกิจทางการบริการ การผลิต การก่อสร้าง การขนส่ง ทางบกและสถานที่เก็บสินค้า กิจกรรมด้านข้อมูล ข่าวสารและการสื่อสาร และกิจกรรมด้านโรงพยาบาลเอกชน ที่ตั้งอยู่ใน **จังหวัดหนองบัวลำภู** โดยดำเนินการเก็บรวบรวมข้อมูลสถานประกอบการในพื้นที่เขตเทศบาล ระหว่างเดือนพฤษภาคม – สิงหาคม 2559 และพื้นที่นอกเขตเทศบาลระหว่างเดือนตุลาคม – ธันวาคม 2559

ผลการเก็บรวบรวมข้อมูลพื้นฐานของสถานประกอบการในจังหวัดหนองบัวลำภู พบว่า มีสถานประกอบการ

จำนวนทั้งสิ้น 15,458 แห่ง ในจำนวนนี้แยกเป็นสถานประกอบการที่เก็บรวบรวมรายการข้อมูลพื้นฐานในแบบสอบถามได้ครบถ้วน จำนวน 14,730 แห่ง และสถานประกอบการที่เก็บรวบรวมรายการข้อมูลได้เพียงรายการ ชื่อ ที่ตั้ง และประเภทธุรกิจ/อุตสาหกรรม จำนวน 728 แห่ง สำหรับข้อมูลที่น่าเสนอผลในรายงานฉบับนี้จะ เป็นข้อมูลของสถานประกอบการที่เก็บรวบรวมข้อมูลพื้นฐานได้ครบถ้วน จำนวน 14,730 แห่ง เท่านั้น สรุปได้ดังนี้

3.1 จำนวนสถานประกอบการ

ส่วนใหญ่ตั้งอยู่อำเภอศรีบุญเรือง จำนวน 4,397 แห่ง หรือคิดเป็นร้อยละ 29.8 รองลงมา ได้แก่อำเภอเมืองหนองบัวลำภู จำนวน 3,122 แห่ง หรือคิดเป็นร้อยละ 21.2 อำเภอโนนสัง จำนวน 2,515 แห่ง หรือคิดเป็นร้อยละ 17.1 อำเภอนากลาง 2,362 แห่ง อำเภอสุวรรณคูหา 1,513 แห่ง และ อำเภอนาวัง 821 แห่ง หรือร้อยละ 16.0 10.3 และ 5.6 ตามลำดับ

ตาราง 3.1 จำนวนและร้อยละของสถานประกอบการ จำแนกตามอำเภอ

อำเภอ	จำนวน	ร้อยละ
รวม	14,730	100.0
อำเภอเมืองหนองบัวลำภู	3,122	21.2
อำเภอนากลาง	2,362	16.0
อำเภอโนนสัง	2,515	17.1
อำเภอศรีบุญเรือง	4,397	29.8
อำเภอสุวรรณคูหา	1,513	10.3
อำเภอนาวัง	821	5.6

3.2 กิจกรรมทางเศรษฐกิจ

เมื่อพิจารณาจากการดำเนินกิจการจากสถานประกอบการทั้งสิ้น 14,730 แห่ง พบว่าประมาณร้อยละ 34.9 การดำเนินธุรกิจเกี่ยวกับการผลิต รองลงมาได้แก่ การดำเนินธุรกิจเกี่ยวกับการขายปลีก มีประมาณ ร้อยละ 33.3

สถานประกอบการที่ดำเนินธุรกิจเกี่ยวกับที่พักแรม บริการอาหารและเครื่องดื่ม มีประมาณ ร้อยละ 8.1 สำหรับกิจกรรมอื่น ๆ นอกจากที่กล่าวข้างต้นแต่ละประเภทมีสัดส่วนต่ำกว่า ร้อยละ 8.0 ของสถานประกอบการทั้งสิ้น

ตาราง 3.2 จำนวนและร้อยละของสถานประกอบการ จำแนกตามกิจกรรมทางเศรษฐกิจ

กิจกรรมทางเศรษฐกิจ	จำนวน	ร้อยละ
รวม	14,730	100.0
การผลิต	5,140	34.9
การจัดการและการบำบัดน้ำเสีย ของเสียและสิ่งปฏิกูล	18	0.1
การก่อสร้าง	235	1.6
การขายส่งและการขายปลีก การซ่อมแซมยานยนต์ และจักรยานยนต์	1,001	6.8
การขายส่ง	359	2.4
การขายปลีก	4,906	33.3
การขนส่งทางบก สถานที่เก็บสินค้า	273	1.9
ที่พักแรม	99	0.7
บริการอาหารและเครื่องดื่ม	1,090	7.4
ข้อมูลข่าวสารและการสื่อสาร	113	0.8
กิจกรรมอสังหาริมทรัพย์	223	1.5
กิจกรรมทางวิชาชีพ วิทยาศาสตร์และเทคโนโลยี	58	0.4
กิจกรรมการบริหาร และการบริการสนับสนุน	197	1.3
ศิลปะ ความบันเทิงและนันทนาการ	115	0.8
กิจกรรมบริการอื่น ๆ	902	6.1
กิจกรรมด้านโรงพยาบาลเอกชน	1	..

หมายเหตุ : .. ไม่มีข้อมูล หรือข้อมูลมีค่าเป็น 0 หรือมีข้อมูลจำนวนเล็กน้อย

3.3 ขนาดของสถานประกอบการ

ขนาดของสถานประกอบการ เมื่อวัดด้วยจำนวนทำงาน พบว่า มีประมาณ 14,582 คน หรือคิดเป็น ร้อยละ 99.0 เป็นสถานประกอบการที่มีคนทำงาน 1-15 คน ร้อยละ 0.5 เป็นสถานประกอบการที่มีคนทำงาน 16-25 คน ร้อยละ 0.2 เป็นสถานประกอบการที่มีคนทำงาน 51-200 คน ร้อยละ 0.1 เป็นสถานประกอบการที่มีคนทำงาน 26-30 คน และ 31-50 คน เท่ากัน ตามลำดับ

3.4 รูปแบบการจัดตั้งตามกฎหมาย

สถานประกอบการในจังหวัดหนองบัวลำภู ส่วนใหญ่หรือประมาณ ร้อยละ 96.6 มีรูปแบบการจัดตั้งเป็นส่วนบุคคล ที่เหลือ ร้อยละ 3.4 จัดตั้งเป็นรูปแบบอื่น ๆ ได้แก่ ส่วนราชการ รัฐวิสาหกิจ สหกรณ์ กลุ่มแม่บ้าน สมาคม มูลนิธิ และอื่น ๆ ร้อยละ 1.6 ห้างหุ้นส่วนจำกัด ห้างหุ้นส่วนสามัญนิติบุคคล ร้อยละ 0.9 และบริษัทจำกัด บริษัทจำกัด (มหาชน) ร้อยละ 0.9

3.5 รูปแบบการจัดตั้งทางเศรษฐกิจ

สำหรับรูปแบบการจัดตั้งทางเศรษฐกิจ พบว่า เป็นสำนักงานแห่งเดียวสูงถึง ร้อยละ 99.2 ส่วนสถานประกอบการที่เป็นสำนักงานสาขา มีประมาณ ร้อยละ 0.6 ในขณะที่จัดตั้งเป็นสำนักงานใหญ่มีเพียง ร้อยละ 0.2 เท่านั้น

เมื่อพิจารณากิจกรรมทางเศรษฐกิจ จำแนก

ตามขนาดของสถานประกอบการ พบว่ามากกว่า ร้อยละ 96.0 ของสถานประกอบการในทุกประเภท กิจกรรมทางเศรษฐกิจเป็นสถานประกอบการที่มี คนทำงาน 1-15 คน ยกเว้นกิจกรรมด้านโรงพยาบาล เอกชน เป็นสถานประกอบการแห่งเดียวที่มี คนทำงาน 51-200 คน

ตาราง 3.3 จำนวนและร้อยละของสถานประกอบการ จำแนกตามลักษณะของสถานประกอบการ

ลักษณะของสถานประกอบการ	จำนวน	ร้อยละ
รวม	14,730	100.0
ขนาดของสถานประกอบการ (จำนวนคนทำงาน)		
1 – 15 คน	14,582	99.0
16 – 25 คน	76	0.5
26 – 30 คน	21	0.1
31 – 50 คน	20	0.1
51 – 200 คน	31	0.2
รูปแบบการจัดตั้งตามกฎหมาย	14,730	100.0
ส่วนบุคคล	14,234	96.6
ห้างหุ้นส่วนจำกัด ห้างหุ้นส่วนสามัญนิติบุคคล	133	0.9
บริษัทจำกัด บริษัทจำกัด (มหาชน)	126	0.9
ส่วนราชการ รัฐวิสาหกิจ สหกรณ์ กลุ่มแม่บ้าน สมาคม มูลนิธิ และอื่น ๆ	232	1.6
รูปแบบการจัดตั้งทางเศรษฐกิจ	14,730	100.0
สำนักงานแห่งเดียว	14,620	99.2
สำนักงานใหญ่	25	0.2
สำนักงานสาขา	85	0.6

หมายเหตุ : ... ไม่มีข้อมูล หรือข้อมูลมีค่าเป็น 0 หรือมีข้อมูลจำนวนเล็กน้อย

ตาราง 3.4 จำนวนและร้อยละของสถานประกอบการ จำแนกตามกิจกรรมทางเศรษฐกิจและขนาดของสถานประกอบการ (จำนวนคนทำงาน)

กิจกรรมทางเศรษฐกิจ	รวม	ขนาดของสถานประกอบการ (จำนวนคนทำงาน)				
		1-15 คน	16-25 คน	26-30 คน	31-50 คน	51-200 คน
รวม	14,730	14,582	76	21	20	31
	(100.0)	(99.1)	(0.5)	(0.1)	(0.1)	(0.2)
การผลิต	5,140	5,086	24	9	9	12
	(100.0)	(98.9)	(0.5)	(0.2)	(0.2)	(0.2)
การจัดการและการบำบัดน้ำเสีย ของเสีย และสิ่งปฏิกูล	18	18	-	-	-	-
	(100.0)	(100.0)	-	-	-	-
การก่อสร้าง	235	229	2	1	3	-
	(100.0)	(97.4)	(0.9)	(0.4)	(1.3)	-
การขายส่งและการขายปลีก การซ่อมแซมยานยนต์ และจักรยายนต์	1,001	987	6	1	3	4
	(100.0)	(98.6)	(0.6)	(0.1)	(0.3)	(0.4)
การขายส่ง	359	347	6	1	2	3
	(100.0)	(96.7)	(1.7)	(0.3)	(0.5)	(0.8)
การขายปลีก	4,906	4874	19	3	1	9
	(100.0)	(99.3)	(0.4)	(0.1)	(..)	(0.2)
การขนส่งทางบก สถานที่เก็บสินค้า	273	268	4	1	-	-
	(100.0)	(98.1)	(1.5)	(0.4)	-	-
ที่พักแรม	99	97	-	2	-	-
	(100.0)	(98.0)	-	(2.0)	-	-
บริการอาหารและเครื่องดื่ม	1,090	1,084	6	-	-	-
	(100.0)	(99.4)	(0.6)	-	-	-
ข้อมูลข่าวสารและการสื่อสาร	113	113	-	-	-	-
	(100.0)	(100.0)	-	-	-	-
กิจกรรมอสังหาริมทรัพย์	223	223	-	-	-	-
	(100.0)	(100.0)	-	-	-	-
กิจกรรมทางวิชาชีพ วิทยาศาสตร์และเทคโนโลยี	58	58	-	-	-	-
	(100.0)	(100.0)	-	-	-	-
กิจกรรมการบริหาร และการบริการสนับสนุน	197	197	-	-	-	-
	(100.0)	(100.0)	-	-	-	-
ศิลปะ ความบันเทิงและนันทนาการ	115	99	9	3	2	2
	(100.0)	(86.2)	(7.8)	(2.6)	(1.7)	(1.7)
กิจกรรมบริการอื่น ๆ	902	902	-	-	-	-
	(100.0)	(100.0)	-	-	-	-
กิจกรรมด้านโรงพยาบาลเอกชน	1	-	-	-	1	-
	(100.0)	-	-	-	(100.0)	-

หมายเหตุ : (1) ตัวเลขในวงเล็บ คือ อัตราร้อยละ

(2) .. ไม่มีข้อมูล หรือข้อมูลมีค่าเป็น 0 หรือมีข้อมูลจำนวนเล็กน้อย

3.6 คนทำงานและลูกจ้าง

3.6.1 จำนวนคนทำงาน

จำนวนคนทำงานประมาณ 28,357 คน หรือร้อยละ 81.2 ปฏิบัติงานอยู่ในสถานประกอบการที่มีคนทำงาน 1-15 คน ปฏิบัติงานอยู่ในสถานประกอบการที่มีคนทำงาน 51-200 คน มีประมาณ 3,707 คน หรือ ร้อยละ 10.6 ปฏิบัติงานอยู่ในสถานประกอบการหรือมีคนทำงาน 16-25 คน มีประมาณ ร้อยละ 4.3 31-50 คน มีประมาณ 2.2 และ 26-30 คน มีสัดส่วนต่ำสุด คือ ร้อยละ 1.7

3.6.2 จำนวนลูกจ้าง

ด้านการจ้างงานพบว่า มีลูกจ้างที่ปฏิบัติงานในสถานประกอบการทั้งสิ้น 10,996 คน ในจำนวนนี้เป็นลูกจ้างที่ปฏิบัติงานในสถานประกอบการที่มีคนทำงาน 1-15 คน ประมาณ ร้อยละ 51.7 รองลงมา ได้แก่ ลูกจ้างที่ปฏิบัติงานในสถานประกอบการที่มีคนทำงาน 51-200 คน มีประมาณ ร้อยละ 29.2 อยู่ในสถานประกอบการที่มีคนทำงาน 16-25 คน 26-30 คน และ 31-50 คน มีประมาณร้อยละ 8.6 5.6 และ 4.9 ตามลำดับ

ตาราง 3.5 จำนวนและร้อยละของคนทำงานและลูกจ้าง จำแนกตามขนาดของสถานประกอบการและกิจกรรมทางเศรษฐกิจ

ขนาดของสถานประกอบการ/กิจกรรมทางเศรษฐกิจ	จำนวนสถานประกอบการ	คนทำงาน		ลูกจ้าง	
		จำนวน	ร้อยละ	จำนวน	ร้อยละ
รวม	14,730	34,926	100.0	10,996	100.0
ขนาดของสถานประกอบการ (จำนวนคนทำงาน)	14,730	34,926	100.0	10,996	100.0
1 - 15 คน	14,582	28,357	81.2	5,681	51.7
16 - 25 คน	76	1,504	4.3	950	8.6
26 - 30 คน	21	603	1.7	617	5.6
31 - 50 คน	20	755	2.2	543	4.9
51 - 200 คน	31	3,707	10.6	3,205	29.2
กิจกรรมทางเศรษฐกิจ	14,730	34,926	100.0	10,996	100.0
การผลิต	5,140	11,526	33.0	3,409	31.0
การจัดการและการบำบัดน้ำเสีย ของเสียและสิ่งปฏิกูล	18	37	0.1	4	..
การก่อสร้าง	235	1,075	3.1	583	5.3
การขายส่งและการขายปลีก การซ่อมแซมยานยนต์	1,001	2,617	7.5	1,290	11.8
การขายส่ง	359	1,588	4.5	899	8.2
การขายปลีก	4,906	11,734	33.6	3,040	27.6
การขนส่งทางบก สถานที่เก็บสินค้า	273	505	1.4	195	1.8
ที่พักแรม	99	306	0.9	136	1.2
บริการอาหารและเครื่องดื่ม	1,090	2,356	6.7	555	5.0
ข้อมูลข่าวสารและการสื่อสาร	113	228	0.6	48	0.4
กิจกรรมอสังหาริมทรัพย์	223	314	0.9	18	0.2
กิจกรรมทางวิชาชีพ วิทยาศาสตร์และเทคโนโลยี	58	125	0.4	39	0.4
กิจกรรมการบริหาร และการบริการสนับสนุน	197	456	1.3	142	1.3
ศิลปะ ความบันเทิงและนันทนาการ	115	824	2.4	440	4.0
กิจกรรมบริการอื่น ๆ	902	1,148	3.3	113	1.0
กิจกรรมด้านโรงพยาบาลเอกชน	1	87	0.3	85	0.8

หมายเหตุ : .. ไม่มีข้อมูล หรือข้อมูลมีค่าเป็น 0 หรือข้อมูลจำนวนเล็กน้อย

3.7 การเปรียบเทียบข้อมูลพื้นฐานของสถานประกอบการในระยะ 5 ปี ที่ผ่านมา

3.7.1 จำนวนสถานประกอบการ

เมื่อเปรียบเทียบข้อมูลพื้นฐานจากการทำสำมะโนอุตสาหกรรม พ.ศ. 2560 และสำมะโนธุรกิจและอุตสาหกรรม พ.ศ. 2555 ซึ่งเป็นข้อมูลพื้นฐานปี 2559 เทียบกับปี 2554 พบว่า มีสถานประกอบการเพิ่มขึ้น (จาก 14,636 เป็น 14,730) ในจำนวนนี้เป็นสถานประกอบการขนาดคนทำงาน 51-200 คน เพิ่มขึ้น ร้อยละ 10.7 และขนาดคนทำงาน 1-15 คน เพิ่มขึ้น ร้อยละ 0.9 ในขณะที่ขนาดของสถานประกอบการอื่น ๆ ลดลง

เมื่อพิจารณาตามกิจกรรมทางเศรษฐกิจพบว่ากิจกรรมการจัดการและบำบัดน้ำเสียของเสียและสิ่งปฏิกูลเพิ่มขึ้นในปี 2559 ร้อยละ 100.0 (สถานประกอบการเพิ่มจาก 9 เป็น 18) รองลงมาได้แก่ กิจกรรมอสังหาริมทรัพย์เพิ่มขึ้นในปี 2559 ร้อยละ 28.2 (จาก 102 เป็น 113) การขนส่งทางบกและสถานที่เก็บสินค้า เพิ่มขึ้น ร้อยละ 16.7 การก่อสร้าง เพิ่มขึ้น ร้อยละ 10.8 และที่พักแรม บริการอาหารและเครื่องดื่ม เพิ่มขึ้น ร้อยละ 10.6 ตามลำดับ

ตาราง 3.6 เปรียบเทียบจำนวนสถานประกอบการ ปี 2554 และ ปี 2559 จำแนกตามขนาดของสถานประกอบการและกิจกรรมทางเศรษฐกิจ

ขนาดของสถานประกอบการ/กิจกรรมทางเศรษฐกิจ	ปี 2554 ^{1/}	ปี 2559	ร้อยละการเปลี่ยนแปลง
รวม	14,636	14,730	0.6
ขนาดของสถานประกอบการ (จำนวนคนทำงาน)	14,636	14,730	0.6
1 - 15 คน	14,452	14,582	0.9
16 - 25 คน	88	76	-13.6
26 - 30 คน	35	21	-40.0
31 - 50 คน	33	20	-39.4
51 - 200 คน	28	31	10.7
กิจกรรมทางเศรษฐกิจ	14,636	14,730	0.6
การผลิต	5,245	5,140	-2.0
การจัดการและการบำบัดน้ำเสีย ของเสียและสิ่งปฏิกูล	9	18	100.0
การก่อสร้าง	212	235	10.8
การขายส่งและการขายปลีก การซ่อมแซมยานยนต์และจักรยานยนต์	1,017	1,001	-1.6
การขายส่ง	432	359	-16.9
การขายปลีก	4,833	4,906	1.5
การขนส่งทางบก สถานที่เก็บสินค้า	234	273	16.7
ที่พักแรม บริการอาหารและเครื่องดื่ม	1,075	1,189	10.6
ข้อมูลข่าวสารและการสื่อสาร	102	113	10.8
กิจกรรมอสังหาริมทรัพย์	174	223	28.2
กิจกรรมทางวิชาชีพ วิทยาศาสตร์และเทคโนโลยี	66	58	-12.2
กิจกรรมการบริหาร และการบริการสนับสนุน	229	197	-14.0
ศิลปะ ความบันเทิงและนันทนาการ	129	115	-10.8
กิจกรรมบริการอื่น ๆ	878	902	2.7
กิจกรรมด้านโรงพยาบาลเอกชน	1	1	-

หมายเหตุ : - ไม่มีข้อมูล หรือข้อมูลมีค่าเป็น 0 หรือมีข้อมูลจำนวนเล็กน้อย

^{1/} สำมะโนธุรกิจและอุตสาหกรรม พ.ศ. 2555 ข้อมูลพื้นฐาน จังหวัดหนองบัวลำภู

3.7.2 การจ้างงาน

ด้านการเปลี่ยนแปลงของจำนวนคนทำงานในสถานประกอบการในระยะ 5 ปีที่ผ่านมา เมื่อเปรียบเทียบข้อมูลพื้นฐานจากการทำสำมะโนอุตสาหกรรม พ.ศ. 2560 และสำมะโนธุรกิจและอุตสาหกรรม พ.ศ. 2555 ซึ่งเป็นข้อมูลพื้นฐาน ปี 2559 เทียบกับ ปี 2554 พบว่าจำนวนคนทำงานในปี 2559 ลดลงร้อยละ 3.8 (จาก 36,304 เป็น 34,926 คน) โดยส่วนใหญ่ คนทำงานลดลง ในขนาดสถานประกอบการที่มีคนทำงาน 31-50 คน ลดลงร้อยละ 42.6 ขนาดสถานประกอบการที่มีคนทำงาน 26-30 คน ลดลง ร้อยละ 40.4 ขนาด 51-200 คน ลดลง ร้อยละ 16.2

เมื่อพิจารณาตามกิจกรรมทางเศรษฐกิจ พบว่าการขนส่งทางบก สถานที่เก็บสินค้ามีการจ้างงานเพิ่มขึ้น ร้อยละ 35.4 การขายส่งและการขายปลีก การซ่อมแซมยานยนต์และจักรยายนต์ เพิ่มขึ้น ร้อยละ 33.2 กิจกรรมอสังหาริมทรัพย์ เพิ่มขึ้น ร้อยละ 33.0 ส่วนการขายปลีก ที่พักรวม บริการอาหารและเครื่องดื่ม การขายส่ง และกิจกรรมบริการอื่น ๆ เพิ่มขึ้น ร้อยละ 18.4 17.1 13.4 และ 3.1 ตามลำดับ ส่วนกิจกรรมที่เหลือนีมีการจ้างงานลดลง

ตาราง 3.7 เปรียบเทียบจำนวนคนทำงาน ปี 2554 และ ปี 2559 จำแนกตามขนาดของสถานประกอบการ และกิจกรรมทางเศรษฐกิจ

ขนาดของสถานประกอบการ/กิจกรรมทางเศรษฐกิจ	ปี 2554 ^{1/}	ปี 2559	ร้อยละการเปลี่ยนแปลง
รวม	36,304	34,926	-3.8
ขนาดของสถานประกอบการ (จำนวนคนทำงาน)			
1 - 15 คน	27,746	28,357	2.2
16 - 25 คน	1,811	1,504	17.0
26 - 30 คน	1,011	603	-40.4
31 - 50 คน	1,315	755	-42.6
51 - 200 คน	4,421	3,707	-16.2
กิจกรรมทางเศรษฐกิจ	36,304	34,926	-3.8
การผลิต	15,503	11,526	-25.6
การจัดการและการบำบัดน้ำเสีย ของเสียและสิ่งปฏิกูล	85	37	-56.5
การก่อสร้าง	1,197	1,075	-10.2
การขายส่งและการขายปลีก การซ่อมแซมยานยนต์ และจักรยายนต์	1,959	2,617	33.2
การขายส่ง	1,401	1,588	13.4
การขายปลีก	9,911	11,734	18.4
การขนส่งทางบก สถานที่เก็บสินค้า	373	505	35.4
ที่พักรวม บริการอาหารและเครื่องดื่ม	2,274	2,662	17.1
ข้อมูลข่าวสารและการสื่อสาร	239	228	-4.6
กิจกรรมอสังหาริมทรัพย์	236	314	33.0
กิจกรรมทางวิชาชีพ วิทยาศาสตร์และเทคโนโลยี	129	125	-3.0
กิจกรรมการบริหาร และการบริการสนับสนุน	477	456	-4.4
ศิลปะ ความบันเทิงและนันทนาการ	1,320	824	-37.6
กิจกรรมบริการอื่น ๆ	1,113	1,148	3.1
กิจกรรมด้านโรงพยาบาลเอกชน	87	87	..

หมายเหตุ : - ไม่มีข้อมูล หรือข้อมูลมีค่าเป็น 0 หรือมีข้อมูลจำนวนเล็กน้อย

^{1/} สำมะโนธุรกิจและอุตสาหกรรม พ.ศ. 2555 ข้อมูลพื้นฐาน จังหวัดหนองบัวลำภู

ภาคผนวก

ตารางสถิติ

APPENDIX

STATISTICAL TABLES

สารบัญตารางสถิติ

		หน้า
ตาราง 1	จำนวนสถานประกอบการ จำแนกตามกิจกรรมทางเศรษฐกิจ อำเภอและตำบล	25
TABLE 1	NUMBER OF ESTABLISHMENTS BY ECONOMIC ACTIVITY, AMPHOE AND TAMBON	
ตาราง 2	จำนวนสถานประกอบการ จำแนกตามรูปแบบการจัดตั้งตามกฎหมาย อำเภอและตำบล	29
TABLE 2	NUMBER OF ESTABLISHMENTS BY FORM OF LEGAL ORGANIZATION, AMPHOE AND TAMBON	
ตาราง 3	จำนวนสถานประกอบการ จำแนกตามรูปแบบการจัดตั้งทางเศรษฐกิจ อำเภอและตำบล	34
TABLE 3	NUMBER OF ESTABLISHMENTS BY FORM OF ECONOMIC ORGANIZATION, AMPHOE AND TAMBON	
ตาราง 4	จำนวนสถานประกอบการ จำแนกตามขนาดของสถานประกอบการ (จำนวนคนทำงาน) อำเภอและตำบล	39
TABLE 4	NUMBER OF ESTABLISHMENTS BY SIZE OF ESTABLISHMENT (NUMBER OF PERSONS ENGAGED), AMPHOE AND TAMBON	
ตาราง 5	จำนวนคนทำงานในสถานประกอบการ จำแนกตามขนาดของสถานประกอบการ (จำนวนคนทำงาน) อำเภอและตำบล	43
TABLE 5	NUMBER OF PERSONS ENGAGED IN ESTABLISHMENTS BY SIZE OF ESTABLISHMENT (NUMBER OF PERSONS ENGAGED), AMPHOE AND TAMBON	
ตาราง 6	จำนวนสถานประกอบการ จำแนกตามขนาดของสถานประกอบการ (จำนวนลูกจ้าง) อำเภอและตำบล	47
TABLE 6	NUMBER OF ESTABLISHMENTS BY SIZE OF ESTABLISHMENT (NUMBER OF EMPLOYEES), AMPHOE AND TAMBON	
ตาราง 7	จำนวนลูกจ้างในสถานประกอบการ จำแนกตามขนาดของสถานประกอบการ (จำนวนคนทำงาน) อำเภอและตำบล	51
TABLE 7	NUMBER OF EMPLOYEES IN ESTABLISHMENTS BY SIZE OF ESTABLISHMENT (NUMBER OF PERSONS ENGAGED), AMPHOE AND TAMBON	
ตาราง 8	จำนวนของสถานประกอบการ จำแนกตามระยะเวลาการดำเนินกิจการ อำเภอและตำบล	55
TABLE 8	NUMBER OF ESTABLISHMENTS BY PERIOD OF OPERATION, AMPHOE AND TAMBON	
ตาราง 9	จำนวนสถานประกอบการ จำแนกตามการมีการใช้เทคโนโลยีสารสนเทศและการสื่อสาร อำเภอและตำบล	60
TABLE 9	NUMBER OF ACCOMMODATION ESTABLISHMENTS BY TYPE OF SERVICE ACCOMMODATION, AMPHOE AND TAMBON	

สารบัญ (ต่อ)

		หน้า
ตาราง 10	จำนวนสถานประกอบการ จำแนกตามรูปแบบการจัดตั้งตามกฎหมาย และกิจกรรมทางเศรษฐกิจ	66
TABLE 10	NUMBER OF ESTABLISHMENTS BY FORM OF LEGAL ORGANIZATION AND ECONOMIC ACTIVITY	
ตาราง 11	จำนวนสถานประกอบการ จำแนกตามรูปแบบการจัดตั้งทางเศรษฐกิจ และกิจกรรมทางเศรษฐกิจ	69
TABLE 11	NUMBER OF ESTABLISHMENTS BY FORM OF ECONOMIC ORGANIZATION AND ECONOMIC ACTIVITY	
ตาราง 12	จำนวนสถานประกอบการ จำแนกตามขนาดของสถานประกอบการ (จำนวนคนทำงาน) และ กิจกรรมทางเศรษฐกิจ	72
TABLE 12	NUMBER OF ESTABLISHMENTS BY SIZE OF ESTABLISHMENT (NUMBER OF PERSONS ENGAGED) AND ECONOMIC ACTIVITY	
ตาราง 13	จำนวนคนทำงานในสถานประกอบการ จำแนกตามขนาดของสถานประกอบการ (จำนวนคนทำงาน) และกิจกรรมทางเศรษฐกิจ	75
TABLE 13	NUMBER OF PERSONS ENGAGED IN ESTABLISHMENTS BY SIZE OF ESTABLISHMENT (NUMBER OF PERSONS ENGAGED) AND ECONOMIC ACTIVITY	
ตาราง 14	จำนวนสถานประกอบการ จำแนกตามขนาดของสถานประกอบการ (จำนวนลูกจ้าง) และกิจกรรมทางเศรษฐกิจ	78
TABLE 14	NUMBER OF ESTABLISHMENTS BY SIZE OF ESTABLISHMENT (NUMBER OF EMPLOYEES) AND ECONOMIC ACTIVITY	
ตาราง 15	จำนวนลูกจ้างในสถานประกอบการ จำแนกตามขนาดของสถานประกอบการ (จำนวนคนทำงาน) และกิจกรรมทางเศรษฐกิจ	81
TABLE 15	NUMBER OF EMPLOYEES IN ESTABLISHMENTS BY SIZE OF ESTABLISHMENT (NUMBER OF PERSONS ENGAGED) AND ECONOMIC ACTIVITY	
ตาราง 16	จำนวนของสถานประกอบการ จำแนกตามระยะเวลาการดำเนินกิจการ และกิจกรรมทางเศรษฐกิจ	84
TABLE 16	NUMBER OF ESTABLISHMENTS BY PERIOD OF OPERATION AND ECONOMIC ACTIVITY	
ตาราง 17	จำนวนสถานประกอบการ จำแนกตามการมีการใช้เทคโนโลยีสารสนเทศและการสื่อสาร และ กิจกรรมทางเศรษฐกิจ	87
TABLE 17	NUMBER OF ESTABLISHMENTS BY THE USE OF INFORMATION AND COMMUNICATION TECHNOLOGY AND ECONOMIC ACTIVITY	

ตาราง 1 จำนวนสถานประกอบการ จำนวนตามกิจกรรมทางเศรษฐกิจ อำเภอและตำบล
TABLE 1 NUMBER OF ESTABLISHMENTS BY ECONOMIC ACTIVITY, AMPHOE AND TAMBON

อำเภอ/ตำบล Establishments	กิจกรรมทางเศรษฐกิจ Economic Activity														Nong Bua Lam Phu	
	การผลิต Manufacturing	การจัดการ น้ำเสีย และกากของเสีย Sewerage, waste management and remediation activities	การก่อสร้าง Construction	การขาย และซ่อมแซม ยานยนต์ และรถจักรยานยนต์ Sale and retail trade, repair of motor vehicles and motorcycles	การขายส่ง Wholesale trade	การขายปลีก Retail trade	การขนส่ง สินค้า Land transport and storage	ที่พักแรม Accommodation	บริการอาหาร และเครื่องดื่ม Food and beverage service activities	ข้อมูลข่าวสาร และการสื่อสาร Information and communication	กิจกรรม อสังหาริมทรัพย์ Real estate activities	กิจกรรมทางวิชาชีพ วิทยาศาสตร์และ เทคนิค Professional, scientific and technical activities	การบริการ สนับสนุน Administration support service activities	ความบันเทิง และนันทนาการ Arts, entertainment and recreation		ศิลปะ กิจกรรมบริการอื่น ๆ Other service activities
จังหวัดหนองบัวลำภู	14,730	18	235	1,001	359	4,906	273	99	1,090	113	223	58	197	115	902	1
อำเภอเมืองหนองบัวลำภู	3,122	-	39	274	90	1,207	40	34	323	31	145	17	52	28	298	1
ตำบลหนองบัว	844	-	13	67	40	292	13	8	323	10	32	9	13	6	111	1
ตำบลหนองบัวลำภู	138	-	2	34	2	59	1	1	14	-	-	-	-	-	4	-
ตำบลโพนทราย	247	-	6	32	6	65	5	11	33	6	26	-	9	4	24	-
ตำบลหนองสวรรค์	49	-	1	4	1	30	-	-	3	-	-	-	2	2	-	-
ตำบลพวน	148	-	1	8	2	54	-	-	8	1	-	-	3	1	11	-
ตำบลบ้านคาบ	160	-	1	17	6	58	1	-	7	2	2	-	2	1	18	-
ตำบลมะเขือ	171	-	1	6	1	71	4	1	15	1	-	-	-	-	14	-
ตำบลบ้านพร้าว	76	-	-	6	1	50	-	-	7	1	-	-	-	-	4	-
ตำบลโพนทราย	55	-	-	2	-	42	-	-	3	1	-	-	1	-	4	-
ตำบลจตุรพัก	587	-	7	59	12	175	5	10	78	3	80	8	15	8	74	-
ตำบลโนนทัน	221	-	5	9	11	90	7	-	4	2	-	-	2	1	11	-
ตำบลโนนทัน	93	-	-	8	1	55	-	-	8	-	-	-	-	2	4	-
ตำบลค้อใหญ่	229	-	2	16	6	105	4	3	12	2	5	-	4	2	15	-
ตำบลค้อใหญ่	63	-	-	-	2	38	-	-	7	-	-	-	1	-	1	-
ตำบลหนองหว้า	41	-	-	6	2	23	-	-	2	2	-	-	-	-	1	-
อำเภอเขาค้อ	2,362	3	54	199	73	876	56	27	225	24	42	16	41	27	188	-
ตำบลเขาค้อ	593	-	11	61	29	202	6	17	89	5	34	12	10	6	49	-
ตำบลเขาค้อ	278	-	6	24	8	100	3	6	28	4	1	1	5	3	28	-
ตำบลเขาค้อ	366	-	8	36	11	137	15	2	34	4	1	3	3	4	35	-
ตำบลเขาค้อ	304	-	6	17	8	103	7	-	18	3	5	-	6	1	26	-
ตำบลเขาค้อ	133	-	1	10	4	58	8	1	14	2	-	1	3	2	11	-
ตำบลเขาค้อ	239	-	10	20	4	94	9	-	14	3	-	-	6	4	12	-
ตำบลเขาค้อ	170	-	5	9	4	53	5	-	9	-	1	-	3	3	7	-
ตำบลเขาค้อ	148	-	3	14	1	61	1	1	19	1	-	-	3	4	13	-
ตำบลเขาค้อ	131	-	4	8	4	68	2	-	6	2	-	-	2	-	7	-
อำเภอโนนสูง	2,515	1	26	102	71	643	31	6	154	11	6	7	30	17	102	-
ตำบลโนนสูง	421	-	9	23	15	169	7	3	55	3	4	6	10	5	43	-
ตำบลโนนสูง	482	-	6	6	5	48	3	1	6	1	-	-	5	5	8	-
ตำบลโนนสูง	308	-	4	13	15	74	5	-	13	3	-	-	3	1	5	-
ตำบลโนนสูง	462	-	4	25	14	79	2	-	21	3	1	1	3	7	20	-
ตำบลโนนสูง	182	-	1	6	7	56	3	1	20	1	1	-	3	-	7	-
ตำบลโนนสูง	125	-	4	13	3	52	-	-	12	1	-	-	1	1	4	-
ตำบลโนนสูง	166	-	2	4	8	30	2	1	8	-	-	-	2	-	5	-
ตำบลโนนสูง	152	-	-	5	2	58	2	-	13	-	-	-	3	3	5	-
ตำบลโนนสูง	109	-	1	3	1	38	1	-	4	-	-	-	2	-	4	-
ตำบลโนนสูง	51	-	1	4	1	39	6	-	2	-	-	-	3	-	1	-
อำเภอสีบุญเรือง	4,397	9	56	215	66	1,200	50	16	217	19	20	10	39	25	148	-
ตำบลสีบุญเรือง	98	-	7	36	16	248	2	3	47	4	2	5	10	2	55	-
ตำบลสีบุญเรือง	747	-	6	26	8	124	6	2	37	5	8	4	5	5	18	-
ตำบลสีบุญเรือง	319	-	1	19	4	89	1	-	21	1	4	-	5	5	14	-
ตำบลสีบุญเรือง	113	-	-	5	1	50	2	-	22	1	-	-	2	3	7	-
ตำบลสีบุญเรือง	354	-	2	24	11	158	9	4	31	-	3	1	8	2	12	-
ตำบลสีบุญเรือง	172	-	11	6	7	90	7	-	9	-	-	-	2	-	4	-

ตาราง 1 จำนวนสถานประกอบการ จำนวนตามกิจกรรมทางเศรษฐกิจ อำเภอและตำบล (ต่อ)
TABLE 1 NUMBER OF ESTABLISHMENTS BY ECONOMIC ACTIVITY, AMPHOE AND TAMBON (Cont.)

อำเภอ/ตำบล Establishments	จำนวน สถาน ประกอบการ Number of establishments	กิจกรรมทางเศรษฐกิจ Economic Activity													กิจกรรม ด้านโรงพยาบาล Hospital private activities			
		การผลิต Manufacturing	การกำจัด น้ำเสีย ของเสีย และสิ่งปฏิกูล Sewerage, waste management and remediation activities	การก่อสร้าง Construction	การขาย- ซ่อมแซมยานยนต์ และจักรยานยนต์ Sale and repair of motor vehicles and motorcycles	การขนส่ง Wholesale trade	การขายปลีก Retail trade	การขนส่ง สินค้าที่เก็บสินค้า Land transport and storage	ที่แ่บม Accommodation	บริการอาหาร และเครื่องดื่ม Food and beverage service activities	ข้อมูลข่าวสาร และการสื่อสาร Information and communication	กิจกรรมอสังหาริมทรัพย์ Real estate activities	กิจกรรมทางวิชาชีพ วิทยาศาสตร์และ เทคนิค Professional, scientific and technical activities	การบริการ สนับสนุน Administration and support service activities		ความบันเทิง และนันทนาการ Arts, entertainment and recreation	ศิลปะ กิจกรรมบริการอื่น ๆ Other service activities	
ตำบลยางหล่อ	275	89	-	15	23	4	91	8	-	17	4	-	-	-	7	17	-	TambonYang Lo
ตำบลโนนม่วง	126	22	-	1	10	-	78	2	-	4	-	1	-	-	-	4	-	TambonNon Muang
ตำบลหนองแก้ว	97	16	-	1	9	1	58	3	1	2	-	1	1	-	-	3	-	TambonNong Kung Kao
ตำบลหนองแก	98	18	-	-	6	1	65	1	-	3	-	-	-	-	-	4	-	TambonNong Kae
ตำบลทรายทอง	1,378	1,263	1	3	16	2	76	3	-	8	-	-	-	-	1	4	-	TambonSai Thong
ตำบลหินฆางาม	183	19	-	6	35	11	73	2	6	16	4	1	3	-	-	6	-	TambonHan Na Nigam
อำเภอสุวรรณคูหา	1,513	302	3	36	130	45	646	70	10	98	19	4	6	11	113	20	-	AmphoeSuwan Khuha
ตำบลนาคี	124	18	-	4	11	4	63	8	1	9	1	-	-	-	4	1	-	TambonNa Si
ตำบลบ้านโคก	273	39	1	1	27	6	136	6	-	17	3	-	2	4	4	27	-	TambonBan Khok
ตำบลนาดี	271	66	2	12	15	13	105	19	2	16	1	1	-	2	1	16	-	TambonNa Di
ตำบลนาคาม	207	61	-	5	15	3	68	21	2	11	2	1	-	-	2	16	-	TambonNa Dan
ตำบลดงมะไฟ	143	27	-	1	10	4	75	8	-	4	4	-	1	-	2	7	-	TambonDong Maifai
ตำบลสุวรรณคูหา	298	39	-	6	43	7	117	3	5	26	6	2	3	9	2	30	-	TambonSuwan Khuha
ตำบลเขย่งหิน	92	18	-	1	6	6	40	4	-	9	2	-	-	-	-	6	-	TambonBan Than
ตำบลดอด้วง	105	34	-	6	3	2	42	1	-	6	-	-	-	2	2	7	-	TambonKut Phueng
อำเภอวังยาง	821	169	2	24	81	14	334	26	6	73	9	6	2	15	7	53	-	AmphoeWa Wang
ตำบลนาถา	280	51	-	14	23	2	108	11	1	36	1	1	2	7	1	22	-	TambonNa Lao
ตำบลนาแก	132	38	-	4	12	2	59	-	-	3	2	3	-	4	1	6	-	TambonNa Kae
ตำบลวังทอง	183	36	1	2	19	6	68	8	4	16	3	1	-	3	5	11	-	TambonWang Thong
ตำบลวังยาง	96	14	-	1	9	3	54	2	-	9	2	-	-	-	-	-	-	TambonWang Pla Pom
ตำบลวังยาง	130	30	1	3	18	1	45	5	1	9	1	1	-	1	-	12	-	TambonThep Khiri
ในเขตเทศบาล	7,540	1,860	6	158	578	234	2,880	168	59	720	74	194	51	126	63	668	1	Municipal area
ตำบลหนองบัว	1,901	282	-	26	171	55	589	29	27	248	20	142	17	40	20	234	1	AmphoeMuang Nong Bua Lam Phu
ตำบลหนองบัว	788	99	12	67	38	38	255	13	6	119	9	32	9	13	5	110	1	TambonNong Bua
ตำบลโนนชัย	208	17	-	6	28	2	48	4	10	28	6	26	-	7	4	22	-	TambonPho Chai
ตำบลหัวนา	73	33	-	-	4	-	21	-	-	5	1	-	-	3	1	6	-	TambonHua Na
ตำบลหนองเรือ	120	48	-	1	4	-	36	4	1	13	1	-	-	-	-	12	-	TambonNa Muang
ตำบลจัง	587	53	-	7	59	12	175	5	10	78	3	80	8	15	8	74	-	TambonLam Phu
ตำบลกาคำไย	125	32	-	-	9	3	54	3	-	5	1	4	-	2	2	10	-	TambonNa Kham Hai
อำเภอหนองสูง	1,593	315	1	34	126	60	581	39	15	159	20	39	16	29	14	145	-	AmphoeNa Klang
ตำบลนาถาง	517	56	-	11	46	25	179	6	10	75	4	32	12	10	4	47	-	TambonNa Klang
ตำบลนาซำ	201	45	-	5	14	8	73	2	2	20	4	1	-	5	3	21	-	TambonDan Chang
ตำบลดงคั้ง	366	73	-	8	36	11	137	15	2	34	4	1	3	3	4	35	-	TambonKut Din Chi
ตำบลดงคั้ง	304	103	1	6	17	8	103	7	-	18	3	5	-	6	1	26	-	TambonFang Deang
ตำบลเก่าลอย	133	23	-	1	10	4	58	8	1	8	3	-	1	1	2	11	-	TambonKao Kloi
ตำบลจตุรพัก	72	17	-	3	3	4	31	1	-	4	2	-	-	2	-	5	-	TambonKut Hae
อำเภอโนนสัง	1,084	384	1	20	56	49	335	17	4	101	8	6	7	10	7	71	-	AmphoeNon Sang
ตำบลหนองสี	308	68	1	9	23	15	169	7	3	55	3	4	6	18	5	43	-	TambonNong Ruea
ตำบลจตุรพัก	173	73	-	3	14	12	36	2	-	13	2	1	1	1	1	13	-	TambonKut Du
ตำบลบ้านค้อ	182	74	-	4	6	7	56	3	1	20	-	1	-	3	-	7	-	TambonBan Kho

ตาราง 1 จำนวนสถานประกอบการ จำนวนตามกิจกรรมทางเศรษฐกิจ อำเภอและตำบล (ต่อ)
TABLE 1. NUMBER OF ESTABLISHMENTS BY ECONOMIC ACTIVITY, AMPHOE AND TAMBON (Cont.)

อำเภอ/ตำบล Establishments	จำนวน สถาน ประกอบการ Number of establishments	กิจกรรมทางเศรษฐกิจ Economic Activity													กิจกรรม ด้านโรงพยาบาล Hospital private activities		
		การผลิต Manufacturing	การกำจัด น้ำเสีย ของเสีย และสิ่งปฏิกูล Sewerage, waste management and remediation activities	การก่อสร้าง Construction	การขาย- ซ่อมแซมยานยนต์ /Wholesale trade และจักรยานยนต์ Sale and retail trade, repair of motor vehicles and motorcycles	การขายส่ง Wholesale trade	การขายปลีก Retail trade	การขนส่ง สินค้าที่เก็บสินค้า Land transport and storage	ที่แ่คนม Accommodation	บริการอาหาร และเครื่องดื่ม Food and beverage service activities	ข้อมูลข่าวสาร และการสื่อสาร Information and communication	กิจกรรมอสังหาริมทรัพย์ Real estate activities	กิจกรรมทางวิชาชีพ วิทยาศาสตร์และ เทคนิค Professional, scientific and technical activities	การบริการ สนับสนุน Administration support service activities		ความบันเทิง และนันทนาการ Arts, entertainment and recreation	ศิลปะ กิจกรรมบริการอื่น ๆ Other service activities
อำเภอศรีบุญเรือง	1,520	608	2	34	87	30	19	1	89	12	3	5	15	10	85	-	AmphoeSi Bun Rueang
ตำบลเมืองใหม่	415	40	-	4	34	12	-	1	42	3	2	5	10	2	48	-	TambonMueang Mai
ตำบลศรีบุญเรือง	560	425	2	4	18	6	62	-	18	5	1	3	3	1	12	-	TambonSi Bunrueang
ตำบลโนนสะอาด	172	36	-	11	6	7	7	-	9	-	-	-	2	-	4	-	TambonNong Sa-at
ตำบลยางหล่อ	275	89	-	15	23	4	8	-	17	4	-	-	-	7	17	-	TambonYang Lo
ตำบลหนองนา	98	18	-	-	6	1	65	-	3	-	-	-	-	-	4	-	TambonNong Kae
อำเภอสุวรรณคูหา	1,130	220	2	31	100	37	54	10	87	12	3	4	16	11	102	-	AmphoeSuwan Khuha
ตำบลนาคี	52	5	-	2	5	3	3	1	7	-	-	-	-	-	4	-	TambonNa Si
ตำบลบ้านโคก	200	29	-	-	24	4	4	-	15	2	-	2	3	4	27	-	TambonBan Khok
ตำบลนาดี	271	66	2	12	15	13	19	2	16	1	1	-	2	-	16	-	TambonNa Di
ตำบลนาคำ	207	61	-	5	15	3	21	2	11	2	1	-	-	2	16	-	TambonNa Dan
ตำบลสุวรรณคูหา	250	21	-	6	33	6	3	5	25	5	1	2	9	2	28	-	TambonSuwan Khuha
ตำบลบุญคุ้ม	92	18	-	1	6	6	4	-	9	2	-	-	-	-	6	-	TambonBun Than
ตำบลตุ้ม	58	20	-	-	2	2	16	-	4	-	-	-	2	2	5	-	TambonKut Phueng
อำเภอท่าวัง	312	51	-	13	38	3	10	2	36	2	1	2	8	1	31	-	AmphoeNa Wang
ตำบลนาเหล่า	224	33	-	12	22	2	7	1	32	1	1	2	7	1	20	-	TambonNa Lao
ตำบลเทพศรี	88	18	-	1	16	1	3	1	4	1	-	-	1	-	11	-	TambonThep Khiri
นอกเขตเทศบาล	7,190	3,280	12	77	423	125	105	40	370	39	29	7	71	52	234	-	Non - municipal area
อำเภอเมืองหนองบัวลำภู	1,221	261	-	13	103	35	11	7	75	11	3	-	12	8	64	-	AmphoeMueang Nong Bua Lam Phu
ตำบลหนองบัว	56	8	-	1	-	2	37	-	3	1	-	-	-	1	1	-	TambonNong Bua
ตำบลหนองกุงศิรินทร์	138	20	-	2	34	2	59	1	14	-	-	-	-	1	4	-	TambonKong Phai Sun
ตำบลโง้งชัย	39	3	-	-	4	4	17	1	5	-	-	-	2	-	2	-	TambonPho Chai
ตำบลหนองสวรรค์	49	5	-	-	4	1	30	-	3	-	-	-	2	1	2	-	TambonNong Sawan
ตำบลวังนา	75	26	-	1	4	2	33	-	3	1	-	-	2	-	5	-	TambonHua Na
ตำบลบ้านขาม	160	45	-	1	17	6	58	1	7	2	2	-	2	1	18	-	TambonBan Kham
ตำบลนวมะพิง	51	10	-	-	2	2	35	-	2	1	-	-	-	-	2	-	TambonNa Mueang
ตำบลบ้านไร่	76	7	-	-	6	1	50	-	7	1	-	-	-	-	4	-	TambonBan Phrao
ตำบลโนนหมื่น	55	2	-	-	2	2	42	-	3	1	-	-	1	-	4	-	TambonNong Khamin
ตำบลตุ้ม	221	79	-	5	9	11	90	-	4	2	-	-	2	1	11	-	TambonKut Chik
ตำบลโนนทัน	93	15	-	-	8	1	55	-	8	-	-	-	2	4	-	-	TambonNong Than
ตำบลคำไผ่	104	21	-	2	7	3	51	1	7	1	1	-	2	-	5	-	TambonNa Kham Hai
ตำบลบ้านไร่	63	15	-	-	-	-	38	-	7	-	-	-	1	1	1	-	TambonPa Mai Ngran
ตำบลหนองหว้า	41	5	-	-	6	2	23	-	2	2	-	-	-	-	1	-	TambonKong Wa
อำเภอขากวาง	769	196	2	20	73	13	17	12	66	4	3	-	12	13	43	-	AmphoeNa Klang
ตำบลกลาง	76	6	-	-	15	4	23	-	14	1	2	-	-	2	2	-	TambonNa Klang
ตำบลต้นช้าง	77	19	-	1	10	-	27	1	8	-	-	-	-	-	7	-	TambonBan Chang
ตำบลโนนเมือง	239	62	2	10	20	4	94	9	14	2	-	-	6	4	12	-	TambonNong Mueang
ตำบลอุทัยสวรรค์	170	71	-	5	9	4	53	5	9	-	1	-	3	3	7	-	TambonUthai Sawan
ตำบลองสวรรค์	148	27	-	3	14	1	61	1	19	1	-	-	3	4	13	-	TambonDong Sawan
ตำบลตุ้ม	59	11	-	-	1	5	37	1	2	-	-	-	-	-	2	-	TambonKut Hae

ตาราง 2 จำนวนสถานประกอบการ จำนวนตามรูปแบบการจัดตั้งตามกฎหมาย อำเภอและตำบล
TABLE 2 NUMBER OF ESTABLISHMENTS BY FORM OF LEGAL ORGANIZATION, AMPHOE AND TAMBON

อำเภอ/ตำบล	จำนวน สถานประกอบการ Number of establishments	ส่วนบุคคล Individual proprietor	รูปแบบการจัดตั้งตามกฎหมาย Form of legal organization				สหกรณ์ Cooperatives	กลุ่มแม่บ้าน Community enterprise	อื่น ๆ Others	Amphoe/Tambon
			ห้างหุ้นส่วนจำกัด หุ้นส่วนสามัญ นิติบุคคล Juristic partnership	บริษัทจำกัด บริษัทจำกัด (มหาชน) Company limited, Public company limited	ส่วนราชการ รัฐวิสาหกิจ Government, State-enterprises	Form of legal organization				
จังหวัดหนองบัวลำภู	14,730	14,234	133	126	1	61	112	63	Nong Bua Lam Phu	
อำเภอเมืองหนองบัวลำภู	3,122	2,944	63	88	1	14	11	2	AmphoeMueang Nong Bua Lam Phu	
ตำบลหนองบัว	844	758	35	48	-	1	1	1	TambonNong Bua	
ตำบลหนองขี้ศูนย์	138	126	7	3	1	-	1	-	TambonNong Phai Sun	
ตำบลโพธิ์ชัย	247	242	4	1	-	-	-	-	TambonPho Chai	
ตำบลหนองสวรรค์	49	46	-	-	-	2	1	-	TambonNong Sawan	
ตำบลหัวนา	148	145	1	-	-	-	2	-	TambonHua Na	
ตำบลบ้านขาม	160	155	-	-	-	2	3	-	TambonBan Kham	
ตำบลนามะเฟือง	171	168	1	-	-	1	1	-	TambonNa MaFueang	
ตำบลบ้านพร้าว	76	74	-	-	-	2	-	-	TambonBan Phrao	
ตำบลโนนหมื่น	55	53	-	-	-	2	-	-	TambonNon Khamin	
ตำบลสำภู	587	548	11	28	-	-	-	-	TambonLam Phu	
ตำบลกุ๊กจิก	221	218	1	-	-	2	-	-	TambonKut Chik	
ตำบลโนนหัน	93	89	-	2	-	-	1	1	TambonNon Than	
ตำบลนาคำไย	229	218	3	5	-	2	1	-	TambonNa Kham Hai	
ตำบลบ้านไผ่	63	63	-	-	-	-	-	-	TambonPa Mai Ngam	
ตำบลหนองหญ้า	41	41	-	-	-	-	-	-	TambonNong Wa	
อำเภอชนกลาง	2,362	2,294	24	12	-	10	19	3	AmphoeNa Klang	
ตำบลนากลาง	593	560	20	12	-	-	1	-	TambonNa Klang	
ตำบลด่านช้าง	278	274	-	-	-	1	2	1	TambonDan Chang	
ตำบลลาดดินี	366	362	2	-	-	-	2	-	TambonKut Din Chi	
ตำบลฝั่งแดง	304	301	1	-	-	2	-	-	TambonFang Daeng	
ตำบลน้ำกัลย	133	130	-	-	-	-	2	1	TambonKao Klol	
ตำบลโนนเมือง	239	231	1	-	-	-	7	-	TambonNon Mueang	
ตำบลอุทัยสวรรค์	170	160	-	-	-	7	2	1	TambonUthai Sawan	
ตำบลคงสวรรค์	148	147	-	-	-	-	1	-	TambonDong Sawan	
ตำบลกุดแห่	131	129	-	-	-	-	2	-	TambonKut Hae	
อำเภอโนนสัง	2,515	2,423	8	8	-	21	14	41	AmphoeNon Sang	
ตำบลโนนสัง	421	396	5	6	-	4	-	10	TambonNon Sang	
ตำบลบ้านเงิน	482	470	1	-	-	7	-	4	TambonBan Thin	
ตำบลหนองเรือ	308	296	1	1	-	-	1	9	TambonNong Ruea	
ตำบลกุดจู่	462	452	-	-	-	2	-	8	TambonKut Du	
ตำบลบ้านค้อ	182	179	1	1	-	-	-	1	TambonBan Kho	
ตำบลโนนเมือง	125	117	-	-	-	1	6	1	TambonNon Mueang	

ตาราง 2 จำนวนสถานประกอบการ จำนวนตามรูปแบบการจัดตั้งตามกฎหมาย อำเภอและตำบล (ต่อ)
 TABLE 2 NUMBER OF ESTABLISHMENTS BY FORM OF LEGAL ORGANIZATION, AMPHOE AND TAMBON (Cont.)

อำเภอ/ตำบล	จำนวน สถานประกอบการ Number of establishments	ส่วนบุคคล Individual proprietor	ห้างหุ้นส่วนจำกัด		บริษัทจำกัด		ส่วนราชการ		สหกรณ์ Cooperatives	กลุ่มแม่บ้าน Community enterprise	อื่น ๆ Others	Amphoe/Tambon
			ห้างหุ้นส่วนจำกัด มีบุคคล	ห้างหุ้นส่วนสามัญ	บริษัทจำกัด (มหาชน)	บริษัทจำกัด Company limited, Public company limited	รัฐวิสาหกิจ Government, State-enterprises					
ตำบลโคกใหญ่	166	161	-	-	-	-	-	-	-	2	3	TambonKhok Yai
ตำบลโคกม่วง	152	150	-	-	-	-	-	1	-	-	1	TambonKhok Muang
ตำบลนิคมพัฒนา	109	100	-	-	-	-	-	3	-	2	4	TambonNikhom Phatthana
ตำบลบางजू	108	102	-	-	-	-	-	3	-	3	-	TambonPang Ku
อำเภอห้วยบุ้งเรือง	4,397	4,304	17	12	7	4	3	11	3	44	9	AmphoeSi Bun Rueang
ตำบลเมืองใหม่	535	518	7	7	-	-	-	-	-	1	2	TambonMueang Mai
ตำบลศรีบุญเรือง	747	725	-	4	4	-	-	3	-	11	4	TambonSi Bunrueang
ตำบลหนองบัวใต้	319	309	-	-	-	-	-	-	-	9	1	TambonNong Bua Tai
ตำบลลาดตะเพิน	113	108	-	-	-	-	-	-	-	4	1	TambonKut Sathian
ตำบลนาบอก	354	340	2	-	-	-	-	3	-	8	1	TambonNa Kok
ตำบลโนนสะอาด	172	169	-	-	-	-	-	3	-	-	-	TambonNon Sa-at
ตำบลยางหล่อ	275	270	2	1	-	-	-	-	-	2	-	TambonYang Lo
ตำบลโนนม่วง	126	123	-	-	-	-	-	-	-	3	-	TambonNon Muang
ตำบลหนองงูเห่า	97	95	-	-	-	-	-	-	-	2	-	TambonNong Kung Kaeo
ตำบลหนองแก	98	96	-	-	-	-	-	2	-	-	-	TambonNong Kae
ตำบลทรายทอง	1,378	1,376	-	-	-	-	-	-	-	2	-	TambonSai Thong
ตำบลหันนวม	183	175	6	-	-	-	-	-	-	2	-	TambonHan Na Ngam
อำเภอสุวรรณคูหา	1,513	1,476	12	3	3	5	5	5	2	15	2	AmphoeSuwan Khuha
ตำบลสนสี	124	117	1	-	-	-	-	1	-	4	1	TambonNa Si
ตำบลบ้านโคก	273	273	-	-	-	-	-	-	-	-	-	TambonBan Khok
ตำบลนาคี	271	262	-	-	-	-	-	-	-	8	1	TambonNa Di
ตำบลนาคาน	207	206	-	-	-	-	-	-	-	1	-	TambonNa Dan
ตำบลดงมะไฟ	143	140	1	1	1	-	-	1	-	-	-	TambonDong Mafai
ตำบลสุวรรณคูหา	298	283	10	2	2	-	-	3	-	-	-	TambonSuwan Khuha
ตำบลบุญทัน	92	91	-	-	-	-	-	-	-	1	-	TambonBun Than
ตำบลกุดตั้ง	105	104	-	-	-	-	-	-	-	1	-	TambonKut Phueng
อำเภอนาวัง	821	793	9	4	4	4	4	4	6	9	6	AmphoeNa Wang
ตำบลนาเหล่า	280	265	5	3	-	-	-	-	-	2	5	TambonNa Lao
ตำบลนาแก	132	129	1	-	-	-	-	-	-	2	-	TambonNa Kae
ตำบลวังทอง	183	178	2	-	-	-	-	-	-	2	1	TambonWang Thong
ตำบลวังป่าป้อม	96	96	-	-	-	-	-	-	-	-	-	TambonWang Pla Pom
ตำบลเทพคีรี	130	125	1	1	-	-	-	-	-	3	-	TambonThep Khiri

ตาราง 2 จำนวนสถานประกอบการ จำนวนตามรูปแบบการจัดตั้งตามกฎหมาย อำเภอและตำบล (ต่อ)

TABLE 2 NUMBER OF ESTABLISHMENTS BY FORM OF LEGAL ORGANIZATION, AMPHOE AND TAMBON (Cont.)

อำเภอ/ตำบล	จำนวน สถานประกอบการ Number of establishments	ส่วนบุคคล Individual proprietor	ห้างหุ้นส่วนจำกัด		รูปแบบการจัดตั้งตามกฎหมาย		Form of legal organization					อื่น ๆ Others	Municipal area
			ห้างหุ้นส่วนจำกัด นิติบุคคล Juristic partnership	ห้างหุ้นส่วนสามัญ นิติบุคคล Company limited, Public company limited,	บริษัทจำกัด บริษัทจำกัด (มหาชน) Company limited, Public company limited,	ส่วนราชการ รัฐวิสาหกิจ Government, State-enterprises	สหกรณ์ Cooperatives	กลุ่มแม่บ้าน Community enterprise					
ในเขตเทศบาล	7,540	7,247	102	109	-	18	27	37					
อำเภอเมืองหนองบัวลำภู	1,901	1,772	49	77	-	2	-	1					AmphoeMueang Nong Bua Lam Phu
ตำบลหนองบัว	788	705	35	46	-	1	-	1					TambonNong Bua
ตำบลโนนศิขัย	208	205	2	1	-	-	-	-					TambonPho Chai
ตำบลหัวนา	73	73	-	-	-	-	-	-					TambonHua Na
ตำบลนามะهือง	120	119	1	-	-	-	-	-					TambonNa MaFueang
ตำบลสำภู	587	548	11	28	-	-	-	-					TambonLam Phu
ตำบลนาคำไผ่	125	122	-	2	-	1	-	-					TambonNa Kham Hai
อำเภอนากลาง	1,593	1,553	21	6	-	3	8	2					AmphoeNa Klang
ตำบลนากลาง	517	492	18	6	-	-	1	-					TambonNa Klang
ตำบลคันช้าง	201	197	-	-	-	1	2	1					TambonDan Chang
ตำบลลาดดินี	366	362	2	-	-	-	2	-					TambonKut Din Chi
ตำบลฝั่งแดง	304	301	1	-	-	2	-	-					TambonFang Daeng
ตำบลเก่าถอย	133	130	-	-	-	-	2	1					TambonKao Kloi
ตำบลลาดแห่	72	71	-	-	-	-	1	-					TambonKut Hae
อำเภอนโนสัง	1,084	1,035	7	8	-	5	1	28					AmphoeNon Sang
ตำบลโนนสัง	421	396	5	6	-	4	-	10					TambonNon Sang
ตำบลหนองเรือ	308	296	1	1	-	-	1	9					TambonNong Ruea
ตำบลลาดู่	173	164	-	-	-	1	-	8					TambonKut Du
ตำบลบ้านค้อ	182	179	1	1	-	-	-	1					TambonBan Kho
อำเภอกันทรวิชัย	1,520	1,491	9	12	-	5	3	-					AmphoeSi Bun Rueang
ตำบลเนื้อไม้	415	401	7	7	-	-	-	-					TambonMueang Mai
ตำบลศรีบุญเรือง	560	555	-	4	-	-	1	-					TambonSi Bunrueang
ตำบลโนนสะอาด	172	169	-	-	-	3	-	-					TambonNon Sa-at
ตำบลยางหล่อ	275	270	2	1	-	-	2	-					TambonYang Lo
ตำบลหนองแก	98	96	-	-	-	2	-	-					TambonNong Kae
อำเภอสุวรรณคูหา	1,130	1,102	10	2	-	3	11	2					AmphoeSuwan Khuha
ตำบลนสี	52	50	-	-	-	-	1	1					TambonNa Si
ตำบลบ้านโศก	200	200	-	-	-	-	-	-					TambonBan Khok
ตำบลนาคี	271	262	-	-	-	-	8	1					TambonNa Di
ตำบลนาถ่าน	207	206	-	-	-	-	1	-					TambonNa Dan
ตำบลสุวรรณคูหา	250	235	10	2	-	3	-	-					TambonSuwan Khuha
ตำบลบุญหัน	92	91	-	-	-	-	1	-					TambonBun Than
ตำบลกุดขี้	58	58	-	-	-	-	-	-					TambonKut Phueng

ตาราง 2 จำนวนสถานประกอบการ จำนวนตามรูปแบบการจัดตั้งตามกฎหมาย อำเภอและตำบล (ต่อ)
TABLE 2 NUMBER OF ESTABLISHMENTS BY FORM OF LEGAL ORGANIZATION, AMPHOE AND TAMBON (Cont.)

อำเภอ/ตำบล	จำนวน สถานประกอบการ Number of establishments	ส่วนบุคคล Individual proprietor	ห้างหุ้นส่วนจำกัด		บริษัทจำกัด บริษัทจำกัด (มหาชน)	ส่วนราชการ รัฐวิสาหกิจ Government, State-enterprises	สหกรณ์ Cooperatives	กลุ่มแม่บ้าน Community enterprise	อื่น ๆ Others	Amphoe/Tambon
			หุ้นส่วนสามัญ บุคคล	หุ้นส่วนจำกัด นิติบุคคล						
อำเภอวัง										
ตำบลนาเด้า	312	294	6	4	-	-	4	4	4	AmphoeNa Wang
ตำบลเทพศรี	224	210	5	3	-	-	2	2	4	TambonNa Lao
นอกเขตเทศบาล	88	84	1	1	-	-	2	2	-	TambonThep Khiri
อำเภอเมืองหนองบัวลำภู	7,190	6,987	31	17	1	43	85	26	26	Non - municipal area
ตำบลหนองบัว	1,221	1,172	14	10	1	12	11	11	1	AmphoeMueang Nong Bua Lam Phu
ตำบลหนองก้วยศิพันธ์	56	53	-	2	-	-	1	1	-	TambonNong Bua
ตำบลโพธิ์ชัย	138	126	7	3	1	-	1	1	-	TambonNong Phai Sun
ตำบลหนองสวรรค์	39	37	2	-	-	-	-	-	-	TambonPho Chai
ตำบลหัวนา	49	46	-	-	-	2	1	1	-	TambonNong Sawan
ตำบลบ้านขาม	75	72	1	-	-	-	2	2	-	TambonHua Na
ตำบลนามะเขือ	160	155	-	-	-	2	3	3	-	TambonBan Kham
ตำบลบ้านพร้าว	51	49	-	-	-	1	1	1	-	TambonNa MaFueang
ตำบลโนนมะเ็น	76	74	-	-	-	2	-	-	-	TambonBan Phrao
ตำบลกุดจิก	55	53	-	-	-	2	-	-	-	TambonNon Khamin
ตำบลโนนหัน	221	218	1	-	-	2	-	-	-	TambonKut Chik
ตำบลนาคำไฮ	93	89	-	2	-	-	1	1	1	TambonNon Than
ตำบลบ้านไผ่	104	96	3	3	-	1	1	1	-	TambonNa Kham Hai
ตำบลหนองพำ	63	63	-	-	-	-	-	-	-	TambonPa Mai Ngam
อำเภอกลาง	41	41	-	-	-	-	-	-	-	TambonNong Wa
ตำบลนากลาง	769	741	3	6	-	7	11	11	1	AmphoeNa Klang
ตำบลคันช้าง	76	68	2	6	-	-	-	-	-	TambonNa Klang
ตำบลโนนเมือง	77	77	-	-	-	-	-	-	-	TambonDan Chang
ตำบลอภัยพิตร	239	231	1	-	-	-	7	7	-	TambonNon Mueang
ตำบลคงสวรรค์	170	160	-	-	-	7	2	2	1	TambonUthai Sawan
ตำบลภูเต้	148	147	-	-	-	-	1	1	-	TambonDong Sawan
อำเภอโนนสัง	59	58	-	-	-	-	1	1	-	TambonKut Hae
ตำบลบ้านเงิน	1,431	1,388	1	-	-	16	13	13	13	AmphoeNon Sang
ตำบลภูตุ่	482	470	1	-	-	7	-	-	4	TambonBan Thin
ตำบลโนนเมือง	289	288	-	-	-	1	-	-	-	TambonKut Du
ตำบลโคกใหญ่	125	117	-	-	-	1	6	6	1	TambonNon Mueang
ตำบลโคกม่วง	166	161	-	-	-	-	2	2	3	TambonKhok Yai
ตำบลนิคมพัฒนา	152	150	-	-	-	1	-	-	1	TambonKhok Muang
ตำบลบาง	109	100	-	-	-	3	2	2	4	TambonNikhom Phatthana
ตำบลบาง	108	102	-	-	-	3	3	3	-	TambonPang Ku

ตาราง 2 จำนวนสถานประกอบการ จำนวนตามรูปแบบการจัดตั้งตามกฎหมาย อำเภอและตำบล (ต่อ)
TABLE 2 NUMBER OF ESTABLISHMENTS BY FORM OF LEGAL ORGANIZATION, AMPHOE AND TAMBON (Cont.)

อำเภอ/ตำบล	จำนวน สถานประกอบการ Number of establishments	ส่วนบุคคล Individual proprietor	ห้างหุ้นส่วนจำกัด ห้างหุ้นส่วนสามัญ นิติบุคคล		บริษัทจำกัด บริษัทจำกัด (มหาชน)		ส่วนราชการ รัฐวิสาหกิจ Government, State-enterprises	สหกรณ์ Cooperatives	กลุ่มแม่บ้าน Community enterprise	อื่น ๆ Others	Amphoe/Tambon
			หุ้นส่วนจำกัด นิติบุคคล	หุ้นส่วนสามัญ นิติบุคคล	Company limited, Public company limited	Company limited, Public company limited					
อำเภอศรีบุญเรือง	2,877	2,813	8	-	-	-	6	41	9	AmphoeSi Bun Rueang	
ตำบลเมืองใหม่	120	117	-	-	-	-	-	1	2	TambonMueang Mai	
ตำบลศรีบุญเรือง	187	170	-	-	-	-	3	10	4	TambonSiBumueang	
ตำบลหนองบัวใต้	319	309	-	-	-	-	-	9	1	TambonNong Bua Tai	
ตำบลกุดตะเพียน	113	108	-	-	-	-	-	4	1	TambonKut Sathian	
ตำบลนากอก	354	340	2	-	-	-	3	8	1	TambonNa Kok	
ตำบลโนนม่วง	126	123	-	-	-	-	-	3	-	TambonNon Muang	
ตำบลหนองกุงแก้ว	97	95	-	-	-	-	-	2	-	TambonNong Kung Kao	
ตำบลทรายทอง	1,378	1,376	-	-	-	-	-	2	-	TambonSai Thong	
ตำบลหันนงาม	183	175	6	-	-	-	-	2	-	TambonHan Na Ngam	
อำเภอสุวรรณคูหา	383	374	2	1	-	-	2	4	-	AmphoeSuwan Khuha	
ตำบลนาสี	72	67	1	-	-	-	1	3	-	TambonNa Si	
ตำบลบ้านโคก	73	73	-	-	-	-	-	-	-	TambonBan Khok	
ตำบลดงมะไฟ	143	140	1	1	-	-	1	-	-	TambonDong Mafai	
ตำบลสุวรรณคูหา	48	48	-	-	-	-	-	-	-	TambonSuwan Khuha	
ตำบลกุดตั้ง	47	46	-	-	-	-	-	1	-	TambonKut Phueng	
อำเภอนาวัง	509	499	3	-	-	-	-	5	2	AmphoeNa Wang	
ตำบลนาหว้า	56	55	-	-	-	-	-	-	1	TambonNa Lao	
ตำบลนาแก	132	129	1	-	-	-	-	2	-	TambonNa Kae	
ตำบลวังทอง	183	178	2	-	-	-	-	2	1	TambonWang Thong	
ตำบลวังเลาป่า	96	96	-	-	-	-	-	-	-	TambonWang Pla Pom	
ตำบลเทพศรี	42	41	-	-	-	-	-	1	-	TambonThep Khiri	

ที่มา : สำนักงานอุตสาหกรรม พ.ศ. 2560 (ข้อมูลพื้นฐาน), จังหวัดหนองบัวลำภู สำนักงานสถิติแห่งชาติ กระทรวงดิจิทัลเพื่อเศรษฐกิจและสังคม
Source : The 2017 Industrial Census (Basic Information), Nong Bua Lam Phu Province, National Statistical Office, Ministry of Digital Economy and Society.

ตาราง 3 จำนวนสถานประกอบการ จัดตั้งทางเศรษฐกิจ อำเภอและตำบล
TABLE 3 NUMBER OF ESTABLISHMENTS BY FORM OF ECONOMIC ORGANIZATION, AMPHOE AND TAMBON

อำเภอ/ตำบล	จำนวน สถานประกอบการ	รูปแบบการจัดตั้งทางเศรษฐกิจ			Amphoe/ Tambon
		จำนวนแห่งเดียว	สำนักงานใหญ่	สำนักงานสาขา	
	Number of establishments	Single unit	Head office	Branch	
จังหวัดหนองบัวลำภู	14,730	14,620	25	85	Nong Bua Lam Phu
อำเภอเมืองหนองบัวลำภู	3,122	3,061	12	50	AmphoeMueang Nong Bua Lam Phu
ตำบลหนองบัว	844	808	7	29	TambonNong Bua
ตำบลหนองบัวซุนย์	138	134	1	3	TambonNong Phai Sun
ตำบลโพธิ์ชัย	247	246	1	-	TambonPho Chai
ตำบลหนองสวรรค์	49	49	-	-	TambonNong Sawan
ตำบลหัวนา	148	148	-	-	TambonHua Na
ตำบลบ้านขาม	160	160	-	-	TambonBan Kham
ตำบลนามะเขืออง	171	171	-	-	TambonNa Mafueang
ตำบลบ้านพร้าว	76	75	-	1	TambonBan Phrao
ตำบลโนนผืน	55	55	-	-	TambonNon Khamin
ตำบลลาดภู	587	571	3	13	TambonLam Phu
ตำบลอุตุคึก	221	221	-	-	TambonKut Chik
ตำบลโนนทัน	93	92	-	1	TambonNon Than
ตำบลนาคำไฮ	229	226	-	3	TambonNa Kham Hai
ตำบลป่าไม่งาม	63	63	-	-	TambonPa Mai Ngam
ตำบลหนองหว้า	41	41	-	-	TambonNong Wa
อำเภอนากลาง	2,362	2,348	3	11	AmphoeNa Kiang
ตำบลนากลาง	593	580	2	11	TambonNa Kiang
ตำบลด่านช้าง	278	278	-	-	TambonDan Chang
ตำบลกุดดินจี่	366	365	1	-	TambonKut Din Chi
ตำบลฝั่งแดง	304	304	-	-	TambonFang Daeng
ตำบลเก่ากลอย	133	133	-	-	TambonKao Kloi
ตำบลโนนเมือง	239	239	-	-	TambonNon Mueang
ตำบลอุทัยสวรรค์	170	170	-	-	TambonUthai Sawan
ตำบลดงสวรรค์	148	148	-	-	TambonDong Sawan
ตำบลกุดแห่	131	131	-	-	TambonKut Hae
อำเภอโนนสัง	2,515	2,508	1	6	AmphoeNon Sang
ตำบลโนนสัง	421	415	-	6	TambonNon Sang
ตำบลบ้านถิ่น	482	482	-	-	TambonBan Thin
ตำบลหนองเรือ	308	307	1	-	TambonNong Ruea
ตำบลกุดตุ้ม	462	462	-	-	TambonKut Du
ตำบลบ้านค้อ	182	182	-	-	TambonBan Kho
ตำบลโนนเมือง	125	125	-	-	TambonNon Mueang

ตาราง 3 จำนวนสถานประกอบการ จำนวนตามรูปแบบการจัดตั้งทางเศรษฐกิจ อำเภอและตำบล (ต่อ)
TABLE 3 NUMBER OF ESTABLISHMENTS BY FORM OF ECONOMIC ORGANIZATION, AMPHOE AND TAMBON (Cont.)

อำเภอ/ตำบล	จำนวน สถานประกอบการ Number of establishments	รูปแบบการจัดตั้งทางเศรษฐกิจ Form of economic organization			Amphoe/ Tambon
		สำนักงานเดี่ยว Single unit	สำนักงานใหญ่ Head office	สำนักงานสาขา Branch	
ตำบลโคกใหญ่	166	166	-	-	TambonKhok Yai
ตำบลโคกม่วง	152	152	-	-	TambonKhok Muang
ตำบลนิคมพัฒนา	109	109	-	-	TambonNikhom Phatthana
ตำบลบางคู	108	108	-	-	TambonPang Ku
อำเภอศรีบุญเรือง	4,397	4,384	7	6	AmphoeSi Bun Rueang
ตำบลเมืองใหม่	535	531	-	4	TambonMueang Mai
ตำบลศรีบุญเรือง	747	742	3	2	TambonSi Bunrueang
ตำบลหนองบัวใต้	319	318	1	-	TambonNong Bua Tai
ตำบลกุดสะเทียม	113	113	-	-	TambonKut Sathian
ตำบลนากอก	354	354	-	-	TambonNa Kok
ตำบลโนนสะอาด	172	172	-	-	TambonNon Sa-at
ตำบลยางหล่อ	275	275	-	-	TambonYang Lo
ตำบลโนนม่วง	126	126	-	-	TambonNon Muang
ตำบลหนองกุงแก้ว	97	96	1	-	TambonNong Kung Kao
ตำบลหนองแก	98	98	-	-	TambonNong Kae
ตำบลทรายทอง	1,378	1,376	2	-	TambonSai Thong
ตำบลหันนงาม	183	183	-	-	TambonHan Na Ngam
อำเภอสุวรรณคูหา	1,513	1,504	1	8	AmphoeSuwan Khuha
ตำบลนาสี	124	124	-	-	TambonNa Si
ตำบลบ้านโคก	273	272	1	-	TambonBan Khok
ตำบลนาดี	271	271	-	-	TambonNa Di
ตำบลนาदान	207	207	-	-	TambonNa Dan
ตำบลดงมะไฟ	143	142	-	1	TambonDong Mafai
ตำบลสุวรรณคูหา	298	291	-	7	TambonSuwan Khuha
ตำบลบุญทัน	92	92	-	-	TambonBun Than
ตำบลกุดผึ้ง	105	105	-	-	TambonKut Phueng
อำเภอนาวัง	821	816	1	4	AmphoeNa Wang
ตำบลนาเหล่า	280	277	-	3	TambonNa Lao
ตำบลนาแก	132	132	-	-	TambonNa Kae
ตำบลวังทอง	183	183	-	-	TambonWang Thong
ตำบลวังปลาบ่อ	96	96	-	-	TambonWang Pla Borm
ตำบลเทพศรี	130	128	1	1	TambonThep Khiri

ตาราง 3 จำนวนสถานประกอบการ จัดแบ่งตามรูปแบบการจัดตั้งทางเศรษฐกิจ อำเภอและตำบล (ต่อ)
TABLE 3 NUMBER OF ESTABLISHMENTS BY FORM OF ECONOMIC ORGANIZATION, AMPHOE AND TAMBON (Cont.)

อำเภอ/ตำบล	จำนวน สถานประกอบการ Number of establishments	รูปแบบการจัดตั้งทางเศรษฐกิจ Form of economic organization			Amphoe/ Tambon
		สำนักงานเดี่ยว Single unit	สำนักงานใหญ่ Head office	สำนักงานสาขา Branch	
ในเขตเทศบาล	7,541	7,450	15	75	Municipal area
อำเภอเมืองหนองบัวลำภู	1,901	1,849	9	43	AmphoeMueang Nong Bua Lam Phu
ตำบลหนองบัว	788	754	5	29	TambonNong Bua
ตำบลโพธิ์ชัย	208	207	1	-	TambonPho Chai
ตำบลหัวนา	73	73	-	-	TambonHua Na
ตำบลนามะจะเือง	120	120	-	-	TambonNa Mafueang
ตำบลลำภู	587	571	3	13	TambonLam Phu
ตำบลนาคำไฮ	125	124	-	1	TambonNa Kham Hai
อำเภอนากลาง	1,593	1,582	2	9	AmphoeNa Klang
ตำบลนากลาง	517	507	1	9	TambonNa Klang
ตำบลคันช้าง	201	201	-	-	TambonDan Chang
ตำบลกุดดินจี่	366	365	1	-	TambonKut Din Chi
ตำบลฝั่งแดง	304	304	-	-	TambonFang Daeng
ตำบลเก่าลอย	133	133	-	-	TambonKao Kloi
ตำบลกุดแห่	72	72	-	-	TambonKut Hae
อำเภอโนนสัง	1,084	1,077	1	6	AmphoeNon Sang
ตำบลโนนสัง	421	415	-	6	TambonNon Sang
ตำบลหนองเรือ	308	307	1	-	TambonNong Ruea
ตำบลกุดคู	173	173	-	-	TambonKut Du
ตำบลบ้านค้อ	182	182	-	-	TambonBan Kho
อำเภอศรีบุญเรือง	1,520	1,513	1	6	AmphoeSi Bun Rueang
ตำบลเมืองใหม่	415	411	-	4	TambonMueang Mai
ตำบลศรีบุญเรือง	560	557	1	2	TambonSi Bunrueang
ตำบลโนนสะอาด	172	172	-	-	TambonNon Sa-at
ตำบลยางหล่อ	275	275	-	-	TambonYang Lo
ตำบลหนองแก	98	98	-	-	TambonNong Kae
อำเภอสุวรรณคูหา	1,130	1,122	1	7	AmphoeSuwan Khuha
ตำบลนาสี	52	52	-	-	TambonNa Si
ตำบลบ้านโคก	200	199	1	-	TambonBan Khok
ตำบลนาดี	271	271	-	-	TambonNa Di
ตำบลนาด่าน	207	207	-	-	TambonNa Dan
ตำบลสุวรรณคูหา	250	243	-	7	TambonSuwan Khuha
ตำบลบุญทัน	92	92	-	-	TambonBun Than
ตำบลกุดฝั่ง	58	58	-	-	TambonKut Phueng

ตาราง 3 จำนวนสถานประกอบการ จัดตั้งทางเศรษฐกิจ อำเภอและตำบล (ต่อ)
TABLE 3 NUMBER OF ESTABLISHMENTS BY FORM OF ECONOMIC ORGANIZATION, AMPHOE AND TAMBON (Cont.)

อำเภอ/ตำบล	จำนวน สถานประกอบการ Number of establishments	รูปแบบการจัดตั้งทางเศรษฐกิจ Form of economic organization			Amphoe/ Tambon
		สำนักงานเดี่ยว Single unit	สำนักงานใหญ่ Head office	สำนักงานสาขา Branch	
อำเภอวัง	312	307	1	4	AmphoeNa Wang
ตำบลนาเหล่า	224	221	-	3	TambonNa Lao
ตำบลเทพศิรี	88	86	1	1	TambonThep Khiri
นอกเขตเทศบาล	7,190	7,170	10	10	Non - municipal area
อำเภอเมืองหนองบัวลำภู	1,221	1,211	3	7	AmphoeMueang Nong Bua Lam Phu
ตำบลหนองบัว	56	54	2	-	TambonNong Bua
ตำบลหนองบัวสุวรรณชัย	138	134	1	3	TambonNong Phai Sun
ตำบลโพธิ์ชัย	39	39	-	-	TambonPho Chai
ตำบลหนองสวรรค์	49	49	-	-	TambonNong Sawan
ตำบลหัวนา	75	75	-	-	TambonHua Na
ตำบลบ้านขาม	160	160	-	-	TambonBan Kham
ตำบลนามะเฟือง	51	51	-	-	TambonNa Mafueang
ตำบลบ้านพร้าว	76	75	-	1	TambonBan Phrao
ตำบลโนนหมื่น	55	55	-	-	TambonNon Khamin
ตำบลตุ๊กตัก	221	221	-	-	TambonKut Chik
ตำบลโนนทัน	93	92	-	1	TambonNon Than
ตำบลนาคำไฮ	104	102	-	2	TambonNa Kham Hai
ตำบลป่าไม้งาม	63	63	-	-	TambonPa Mai Ngam
ตำบลหนองหัว	41	41	-	-	TambonNong Wa
อำเภอนากลาง	769	766	1	2	AmphoeNa Klang
ตำบลนากลาง	76	73	1	2	TambonNa Klang
ตำบลด่านช้าง	77	77	-	-	TambonDan Chang
ตำบลโนนเมือง	239	239	-	-	TambonNon Mueang
ตำบลอุทัยสวรรค์	170	170	-	-	TambonUthai Sawan
ตำบลดงสวรรค์	148	148	-	-	TambonDong Sawan
ตำบลกุดแห่	59	59	-	-	TambonKut Hae
อำเภอโนนสัง	1,431	1,431	-	-	AmphoeNon Sang
ตำบลบ้านถิ่น	482	482	-	-	TambonBan Thin
ตำบลกุดตุ้ม	289	289	-	-	TambonKut Du
ตำบลโนนเมือง	125	125	-	-	TambonNon Mueang
ตำบลโคกใหญ่	166	166	-	-	TambonKhok Yai
ตำบลโคกม่วง	152	152	-	-	TambonKhok Muang
ตำบลนิคมพัฒนา	109	109	-	-	TambonNikhom Phatthana
ตำบลป่าไม้	108	108	-	-	TambonPang Ku

ตาราง 3 จำนวนสถานประกอบการ จำนวนตามรูปแบบการจัดตั้งทางเศรษฐกิจ อำเภอและตำบล (ต่อ)
TABLE 3 NUMBER OF ESTABLISHMENTS BY FORM OF ECONOMIC ORGANIZATION, AMPHOE AND TAMBON (Cont.)

อำเภอ/ตำบล	จำนวน สถานประกอบการ Number of establishments	รูปแบบการจัดตั้งทางเศรษฐกิจ Form of economic organization				Amphoe/ Tambon
		สำนักงานเดี่ยว Single unit	สำนักงานใหญ่ Head office	สำนักงานสาขา Branch	สำนักงานสาขา Branch	
อำเภอศรีบุญเรือง	2,877	2,871	6	-	-	AmphoeSi Bun Rueang
ตำบลเมืองใหม่	120	120	-	-	-	TambonMueang Mai
ตำบลศรีบุญเรือง	187	185	2	-	-	TambonSi Bunrueang
ตำบลหนองบัวใต้	319	318	1	-	-	TambonNong Bua Tai
ตำบลกุสุมาลย์	113	113	-	-	-	TambonKut Sathian
ตำบลนาแก	354	354	-	-	-	TambonNa Kok
ตำบลโนนม่วง	126	126	-	-	-	TambonNon Muang
ตำบลหนองกุงแก้ว	97	96	1	-	-	TambonNong Kung Kaeo
ตำบลทรายทอง	1,378	1,376	2	-	-	TambonSai Thong
ตำบลหันนางาม	183	183	-	-	-	TambonHan Na Ngam
อำเภอสุวรรณคูหา	383	382	-	1	1	AmphoeSuwan Khuha
ตำบลนาสี	72	72	-	-	-	TambonNa Si
ตำบลบ้านโคก	73	73	-	-	-	TambonBan Khok
ตำบลดงมะไฟ	143	142	-	-	1	TambonDong Mafai
ตำบลสุวรรณคูหา	48	48	-	-	-	TambonSuwan Khuha
ตำบลกุตุ้ง	47	47	-	-	-	TambonKut Phueng
อำเภอนาวัง	509	509	-	-	-	AmphoeNa Wang
ตำบลนาเหล่า	56	56	-	-	-	TambonNa Lao
ตำบลนาแก	132	132	-	-	-	TambonNa Kae
ตำบลวังทอง	183	183	-	-	-	TambonWang Thong
ตำบลวังปลาบ่อ	96	96	-	-	-	TambonWang Pla Pom
ตำบลเทพศิรี	42	42	-	-	-	TambonThep Khiri

ที่มา : สำนักงานอุตสาหกรรม พ.ศ. 2560 (ข้อมูลพื้นฐาน) จังหวัดหนองบัวลำภู สำนักงานสถิติแห่งชาติ กระทรวงดิจิทัลเพื่อเศรษฐกิจและสังคม

Source : The 2017 Industrial Census (Basic Information), Nong Bua Lam Phu Province, National Statistical Office, Ministry of Digital Economy and Society.

ตาราง 4 จำนวนสถานประกอบการ จำแนกตามขนาดของสถานประกอบการ (จำนวนคนทำงาน) อำเภอและตำบล (ต่อ)

อำเภอ/ตำบล	จำนวน สถานประกอบการ	ขนาดของสถานประกอบการ (จำนวนคนทำงาน) Size of establishment (Number of persons engaged)										Amphoe/Tambon
		1 - 5	6 - 10	11 - 15	16 - 20	21 - 25	26 - 30	31 - 50	51 - 100	>100		
		Number of establishments										
อำเภอศรีบุญเรือง	4,397	4,271	63	34	9	6	8	3	3	-	-	AmphoeSi Bun Rueang
ตำบลเมืองใหม่	535	497	29	3	3	-	1	1	1	-	-	TambonMueang Mai
ตำบลศรีบุญเรือง	747	728	4	10	-	3	2	-	-	-	-	TambonSi Bunrueang
ตำบลหนองบัวใต้	319	300	6	7	2	1	1	1	1	-	-	TambonNong Bua Tai
ตำบลกุดตะขุมหิน	113	108	2	2	-	1	-	-	-	-	-	TambonKut Sathian
ตำบลนาทอก	354	342	7	2	-	1	2	-	-	-	-	TambonNa Kok
ตำบลโนนสะอาด	172	167	5	-	-	-	-	-	-	-	-	TambonNon Sa-at
ตำบลยางหล่อ	275	265	3	3	2	-	1	-	1	-	-	TambonYang Lo
ตำบลโนนม่วง	126	126	-	-	-	-	-	-	-	-	-	TambonNon Muang
ตำบลหนองงูเห่า	97	97	-	-	-	-	-	-	-	-	-	TambonNong Kung Kaeo
ตำบลหนองนา	98	98	-	-	-	-	-	-	-	-	-	TambonNong Kae
ตำบลทรายทอง	1,378	1,377	1	-	-	-	-	-	-	-	-	TambonSai Thong
ตำบลหินงาม	183	166	6	7	2	-	1	1	1	-	-	TambonHan Na Ngam
อำเภอสุวรรณคูหา	1,513	1,468	21	16	1	1	2	2	2	-	-	AmphoeSuwan Khuha
ตำบลนาคี	124	118	1	5	-	-	-	-	-	-	-	TambonNa Si
ตำบลบ้านโคก	273	268	1	4	-	-	-	-	-	-	-	TambonBan Khok
ตำบลนาดี	271	261	2	2	1	-	1	2	2	-	-	TambonNa Di
ตำบลนาदान	207	202	3	-	-	1	1	-	-	-	-	TambonNa Dan
ตำบลดงมะไฟ	143	141	1	1	-	-	-	-	-	-	-	TambonDong Mafai
ตำบลสุวรรณคูหา	298	285	11	2	-	-	-	-	-	-	-	TambonSuwan Khuha
ตำบลบุญทัน	92	91	-	1	-	-	-	-	-	-	-	TambonBun Than
ตำบลกาดตั้ง	105	102	2	1	-	-	-	-	-	-	-	TambonKut Phueng
อำเภอนาวัง	821	785	24	9	2	-	1	-	-	-	-	AmphoeNa Wang
ตำบลนาหว้า	280	270	8	2	-	-	-	-	-	-	-	TambonNa Lao
ตำบลนาแก	132	126	3	3	-	-	-	-	-	-	-	TambonNa Kae
ตำบลวังทอง	183	177	4	1	-	-	1	-	-	-	-	TambonWang Thong
ตำบลวังเลาป้อม	96	92	4	-	-	-	-	-	-	-	-	TambonWang Pla Pom
ตำบลเทพศิริ	130	120	5	3	2	-	-	-	-	-	-	TambonThep Khiri
ในเขตเทศบาล	7,540	7,119	246	76	36	20	10	14	14	5	5	Municipal area
อำเภอเมืองหนองบัวลำภู	1,901	1,728	89	34	18	10	4	6	8	4	4	AmphoeMueang Nong Bua Lam Phu
ตำบลหนองบัว	788	687	49	21	11	7	3	3	6	1	1	TambonNong Bua
ตำบลโนนศิขัย	208	192	11	3	1	-	-	1	-	-	-	TambonPho Chai
ตำบลวังนา	73	73	-	-	-	-	-	-	-	-	-	TambonHua Na
ตำบลนามะเฝือก	120	119	-	1	-	-	-	-	-	-	-	TambonNa Mafueang
ตำบลสำภู	587	540	24	7	5	3	1	2	2	3	3	TambonLam Phu
ตำบลนาคำไธ	125	117	5	2	1	-	-	-	-	-	-	TambonNa Kham Hai
อำเภอนากลาง	1,593	1,510	55	12	5	4	2	2	2	1	1	AmphoeNa Klang
ตำบลนากลาง	517	483	19	8	3	3	-	-	1	-	-	TambonNa Klang
ตำบลคันทัน	201	184	13	1	-	-	1	1	-	1	-	TambonDan Chang
ตำบลกุดดัด	366	355	10	-	1	-	-	-	-	-	-	TambonKut Din Chi
ตำบลฝั่งแดง	304	294	8	2	-	-	-	-	-	-	-	TambonFang Daeng

ตาราง 4 จำนวนสถานประกอบการ จำนวนตามขนาดของสถานประกอบการ (จำนวนคนทำงาน) อำเภอและตำบล (ต่อ)
TABLE 4 NUMBER OF ESTABLISHMENTS BY SIZE OF ESTABLISHMENT (NUMBER OF PERSONS ENGAGED), AMPHOE AND TAMBON (Cont)

อำเภอ/ตำบล	จำนวน สถานประกอบการ Number of establishments	ขนาดของสถานประกอบการ (จำนวนคนทำงาน) Size of establishment (Number of persons engaged)										Amphoe/Tambon
		1 - 5	6 - 10	11 - 15	16 - 20	21 - 25	26 - 30	31 - 50	51 - 100	>100		
อำเภอตากวาง	769	726	20	13	-	1	1	2	4	1	1	AmphoeNa Klang
ตำบลนากลาง	76	63	9	1	-	-	-	-	1	-	1	TambonNa Klang
ตำบลด่านช้าง	77	72	1	1	-	-	-	-	3	-	-	TambonDan Chang
ตำบลโนนเมือง	239	227	5	3	-	1	2	-	-	-	-	TambonNon Mueang
ตำบลอุทัยสวรรค์	170	161	3	6	-	-	-	-	-	-	-	TambonUthai Sawan
ตำบลคงสวรรค์	148	146	1	1	-	-	-	-	-	-	-	TambonDong Sawan
ตำบลลาดเหนือ	59	57	1	1	-	-	-	-	-	-	-	TambonKut Hae
อำเภอโนนสัง	1,431	1,412	12	5	2	-	-	-	-	-	-	AmphoeNon Sang
ตำบลบ้านถิ่น	482	478	4	-	-	-	-	-	-	-	-	TambonBan Thin
ตำบลลาดคู่	289	289	-	-	-	-	-	-	-	-	-	TambonKut Du
ตำบลโนนเมือง	125	117	5	3	-	-	-	-	-	-	-	TambonNon Mueang
ตำบลโคกใหญ่	166	164	1	1	-	-	-	-	-	-	-	TambonKhok Yai
ตำบลโคกม่วง	152	152	-	-	-	-	-	-	-	-	-	TambonKhok Muang
ตำบลวิเศษพัฒนา	109	108	1	-	-	-	-	-	-	-	-	TambonNikhom Phatthana
ตำบลบางปู่	108	104	1	1	2	-	-	-	-	-	-	TambonPang Ku
อำเภอศรีบุญเรือง	2,877	2,807	25	27	5	4	6	2	1	2	1	AmphoeSi Bun Rueang
ตำบลเมืองใหม่	120	116	1	1	1	1	1	-	-	-	-	TambonMueang Mai
ตำบลศรีบุญเรือง	187	175	2	8	-	1	1	-	-	-	-	TambonSi Bunrueang
ตำบลหนองบัวใต้	319	300	6	7	2	2	1	1	1	1	-	TambonNong Bua Tai
ตำบลกุดชะง่อน	113	108	2	2	-	1	-	-	-	-	-	TambonKut Sathian
ตำบลนาออก	354	342	7	2	-	1	2	-	-	-	-	TambonNa Kok
ตำบลโนนม่วง	126	126	-	-	-	-	-	-	-	-	-	TambonNon Muang
ตำบลหนองกุงแก้ว	97	97	-	-	-	-	-	-	-	-	-	TambonNong Kung Kao
ตำบลทรายทอง	1,378	1,377	1	-	-	-	-	-	-	-	-	TambonSai Thong
ตำบลหันนางาม	183	166	6	7	2	-	1	1	-	-	-	TambonHan Na Ngam
อำเภอสว่างแดนดิน	383	370	4	9	-	-	-	-	-	-	-	AmphoeSuwan Khuha
ตำบลนาสี	72	67	-	5	-	-	-	-	-	-	-	TambonNa Si
ตำบลบ้านโคก	73	71	1	1	-	-	-	-	-	-	-	TambonBan Khok
ตำบลดงมะไฟ	143	141	1	1	-	-	-	-	-	-	-	TambonDong Mafai
ตำบลสุวรรณคูหา	48	45	2	1	-	-	-	-	-	-	-	TambonSuwan Khuha
ตำบลกุดตั้ง	47	46	-	1	-	-	-	-	-	-	-	TambonKut Phueng
อำเภอท่าวาง	509	490	12	6	-	-	1	-	-	-	-	AmphoeNa Wang
ตำบลนาเหล่า	56	55	-	1	-	-	-	-	-	-	-	TambonNa Lao
ตำบลนาแก	132	126	3	3	-	-	-	-	-	-	-	TambonNa Kae
ตำบลวังทอง	183	177	4	4	-	-	1	-	-	-	-	TambonWang Thong
ตำบลวังปลาบ่อ	96	92	4	-	-	-	-	-	-	-	-	TambonWang Pla Poom
ตำบลเทพศิรี	42	40	1	1	-	-	-	-	-	-	-	TambonThep Khiri

ที่มา : สำนักงานยุทธศาสตร์การ พ.ศ. 2560 (ข้อมูลพื้นฐาน) จังหวัดหนองบัวลำภู สำนักงานสถิติแห่งชาติ กระทรวงดิจิทัลเพื่อเศรษฐกิจและสังคม
Source : The 2017 Industrial Census (Basic Information), Nong Bua Lam Phu Province, National Statistical Office, Ministry of Digital Economy and Society.

ตาราง 5 จำนวนคนทำงานในสถานประกอบการ จำแนกตามขนาดของสถานประกอบการ (จำนวนคนทำงาน) อำเภอและตำบล (ต่อ)
 TABLE 5 NUMBER OF PERSONS ENGAGED IN ESTABLISHMENTS BY SIZE OF ESTABLISHMENT (NUMBER OF PERSONS ENGAGED), AMPHOE AND TAMBON (Cont.)

อำเภอ/ตำบล	ขนาดของสถานประกอบการ (จำนวนคนทำงาน) Size of establishment (Number of persons engaged)											Amphoe/Tambon	
	จำนวน คนทำงาน	1 - 5	6 - 10	11 - 15	16 - 20	21 - 25	26 - 30	31 - 50	51 - 100	101 - 200	201 - 500		>500
	Number of persons engaged	1 - 5	6 - 10	11 - 15	16 - 20	21 - 25	26 - 30	31 - 50	51 - 100	101 - 200	201 - 500	>500	
อำเภอศรีบุญเรือง	8,977	7,210	460	436	166	139	227	115	224	-	-	-	Amphoe Si Bun Rueang
ตำบลเมืองใหม่	1,319	902	197	36	54	-	28	48	54	-	-	-	Tambon Mueang Mai
ตำบลศรีบุญเรือง	1,564	1,268	38	133	-	68	57	-	-	-	-	-	Tambon Si Bun Rueang
ตำบลหนองบัวใต้	843	474	50	88	40	25	30	36	100	-	-	-	Tambon Nong Bua Tai
ตำบลกุดตะขမ်	245	179	14	27	-	25	-	-	-	-	-	-	Tambon Kut Sathian
ตำบลนาทอก	668	513	53	68	-	21	54	-	-	-	-	-	Tambon Na Kok
ตำบลโนนสะอาด	321	279	42	-	-	-	-	-	-	-	-	-	Tambon Non Sa-at
ตำบลยางหล่อ	667	474	22	37	36	-	28	-	70	-	-	-	Tambon Yang Lo
ตำบลโนนม่วง	203	203	-	-	-	-	-	-	-	-	-	-	Tambon Non Muang
ตำบลหนองกุ้งแก้ว	143	143	-	-	-	-	-	-	-	-	-	-	Tambon Nong Kung Kao
ตำบลหนองนา	173	173	-	-	-	-	-	-	-	-	-	-	Tambon Nong Kae
ตำบลทรายทอง	2,282	2,276	6	-	-	-	-	-	-	-	-	-	Tambon Sai Thong
ตำบลหินงาม	549	326	38	88	36	-	30	31	-	-	-	-	Tambon Han Na Ngam
อำเภอสุวรรณคูหา	3,273	2,538	157	199	20	25	60	85	189	-	-	-	Amphoe Suwan Khuha
ตำบลนาคี	260	190	8	62	-	-	-	-	-	-	-	-	Tambon Na Si
ตำบลบ้านโคก	523	469	8	46	-	-	-	-	-	-	-	-	Tambon Ban Khok
ตำบลนาดี	801	431	17	29	20	-	30	85	189	-	-	-	Tambon Na Di
ตำบลนาदान	411	334	22	-	-	25	30	-	-	-	-	-	Tambon Na Dan
ตำบลดงมะไฟ	253	236	6	11	-	-	-	-	-	-	-	-	Tambon Dong Mafai
ตำบลสุวรรณคูหา	646	544	80	22	-	-	-	-	-	-	-	-	Tambon Suwan Khuha
ตำบลบุญทัน	180	166	-	14	-	-	-	-	-	-	-	-	Tambon Bun Than
ตำบลกาดตั้ง	199	168	16	15	-	-	-	-	-	-	-	-	Tambon Kut Phueng
อำเภอท่าวัง	1,707	1,346	176	115	40	-	30	-	-	-	-	-	Amphoe Na Wang
ตำบลนาหว้า	569	486	57	26	-	-	-	-	-	-	-	-	Tambon Na Lao
ตำบลนาแก	246	192	19	35	-	-	-	-	-	-	-	-	Tambon Na Kae
ตำบลวังทอง	375	302	28	15	-	-	30	-	-	-	-	-	Tambon Wang Thong
ตำบลวังเลาข้อม	173	145	28	-	-	-	-	-	-	-	-	-	Tambon Wang Pla Pom
ตำบลเทพศิริ	344	221	44	39	40	-	-	-	-	-	-	-	Tambon Thep Khiri
ในเขตเทศบาล	19,108	12,807	1,810	953	651	446	287	536	955	663	-	-	Municipal area
อำเภอเมืองหนองบัวลำภู	6,271	3,228	647	426	329	219	113	223	524	562	-	-	Amphoe Mueang Nong Bua Lam Phu
ตำบลหนองบัว	3,159	1,407	353	260	203	154	85	97	400	200	-	-	Tambon Nong Bua
ตำบลโพธิ์ชัย	529	350	78	42	16	-	-	43	-	-	-	-	Tambon Pho Chai
ตำบลวังนา	103	103	-	-	-	-	-	-	-	-	-	-	Tambon Hua Na
ตำบลนามะเขือ	184	173	-	11	-	-	-	-	-	-	-	-	Tambon Na Mafueang
ตำบลสำภู	2,034	1,012	180	90	90	65	28	83	124	362	-	-	Tambon Lam Phu
ตำบลนาคำไช้	262	183	36	23	20	-	-	-	-	-	-	-	Tambon Na Kham Hai
อำเภอชนกาหลง	3,691	2,620	403	151	88	90	57	63	118	101	-	-	Amphoe Na Klang
ตำบลนากลาง	1,325	902	142	99	51	68	-	-	63	-	-	-	Tambon Na Klang
ตำบลคันช้าง	580	315	93	12	-	-	27	32	-	101	-	-	Tambon Dan Chang
ตำบลลาดดินี	714	612	82	-	20	-	-	-	-	-	-	-	Tambon Kut Din Chi
ตำบลฝั่งแดง	544	464	52	28	-	-	-	-	-	-	-	-	Tambon Fang Daeng

ตาราง 5 จำนวนคนทำงานในสถานประกอบการ จำแนกตามขนาดของสถานประกอบการ (จำนวนคนทำงาน) อำเภอและตำบล (ต่อ)
TABLE 5 NUMBER OF PERSONS ENGAGED IN ESTABLISHMENTS BY SIZE OF ESTABLISHMENT (NUMBER OF PERSONS ENGAGED), AMPHOE AND TAMBON (Cont.)

อำเภอ/ตำบล	จำนวน คนทำงาน Number of persons engaged	ขนาดของสถานประกอบการ (จำนวนคนทำงาน) Size of establishment (Number of persons engaged)										Amphoe/Tambon	
		1 - 5	6 - 10	11 - 15	16 - 20	21 - 25	26 - 30	31 - 50	51 - 100	101 - 200	201 - 500		>500
อำเภอนากวาง	2,909	1,182	147	186	-	25	30	74	246	148	-	871	AmphoeNa Klang
ตำบลนากลาง	1,307	144	64	13	-	-	-	-	67	148	-	871	TambonNa Klang
ตำบลด่านช้าง	304	107	6	12	-	-	-	-	179	-	-	-	TambonDan Chang
ตำบลโนนเมือง	605	393	38	45	-	25	30	74	-	-	-	-	TambonNon Mueang
ตำบลอุทัยสวรรค์	350	241	23	86	-	-	-	-	-	-	-	-	TambonUthai Sawan
ตำบลคงสวรรค์	240	219	6	15	-	-	-	-	-	-	-	-	TambonDong Sawan
ตำบลลาดแห่	103	78	10	15	-	-	-	-	-	-	-	-	TambonKut Hae
อำเภอโนนสัง	2,162	1,963	95	66	38	-	-	-	-	-	-	-	AmphoeNon Sang
ตำบลบ้านเงิน	626	596	30	-	-	-	-	-	-	-	-	-	TambonBan Thin
ตำบลลาดตู	359	359	-	-	-	-	-	-	-	-	-	-	TambonKut Du
ตำบลโนนเมือง	282	204	42	36	-	-	-	-	-	-	-	-	TambonNon Mueang
ตำบลโคกใหญ่	300	276	9	15	-	-	-	-	-	-	-	-	TambonKhok Yai
ตำบลโคกม่วง	231	231	-	-	-	-	-	-	-	-	-	-	TambonKhok Muang
ตำบลวิเศษพัฒนา	171	163	8	-	-	-	-	-	-	-	-	-	TambonNikhom Phatthana
ตำบลปางใหญ่	193	134	6	15	38	-	-	-	-	-	-	-	TambonPang Ku
อำเภอสิบล้อ	5,624	4,562	187	346	96	170	67	100	-	-	-	-	AmphoeSi Bun Rueang
ตำบลเมืองใหม่	230	165	6	11	20	28	-	-	-	-	-	-	TambonMueang Mai
ตำบลศรีบุญเรือง	461	283	20	105	-	28	-	-	-	-	-	-	TambonSi Bunrueang
ตำบลหนองบัวใต้	843	474	50	88	40	30	36	100	-	-	-	-	TambonNong Bua Tai
ตำบลฤๅษะเขื่อน	245	179	14	27	-	25	-	-	-	-	-	-	TambonKut Sathian
ตำบลนาออก	668	513	53	27	-	54	-	-	-	-	-	-	TambonNa Kok
ตำบลโนนม่วง	203	203	-	-	-	-	-	-	-	-	-	-	TambonNon Muang
ตำบลหนองกุงแก้ว	143	143	-	-	-	-	-	-	-	-	-	-	TambonNong Kung Kao
ตำบลทรายทอง	2,282	2,276	6	-	-	-	-	-	-	-	-	-	TambonSai Thong
ตำบลหินงาม	549	326	38	88	36	30	31	-	-	-	-	-	TambonHan Na Ngam
อำเภอสว่างคูลา	743	604	28	111	-	-	-	-	-	-	-	-	AmphoeSuwan Khuha
ตำบลนาคี	174	112	-	62	-	-	-	-	-	-	-	-	TambonNa Si
ตำบลบ้านโคก	138	118	8	12	-	-	-	-	-	-	-	-	TambonBan Khok
ตำบลดงมะไฟ	253	236	6	11	-	-	-	-	-	-	-	-	TambonDong Mafai
ตำบลสุวรรณคูลา	88	63	14	11	-	-	-	-	-	-	-	-	TambonSuwan Khuha
ตำบลกุดตั้ง	90	75	-	15	-	-	-	-	-	-	-	-	TambonKut Phueng
อำเภอหนองบัว	985	794	84	77	-	30	-	-	-	-	-	-	AmphoeNa Wang
ตำบลนาเหล่า	99	84	-	15	-	-	-	-	-	-	-	-	TambonNa Lao
ตำบลนาทอง	246	192	19	35	-	-	-	-	-	-	-	-	TambonNa Kae
ตำบลวังทอง	375	302	28	15	-	30	-	-	-	-	-	-	TambonWang Thong
ตำบลวังปลาร้อม	173	145	28	-	-	-	-	-	-	-	-	-	TambonWang Pla Pom
ตำบลเทพศิรี	92	71	9	12	-	-	-	-	-	-	-	-	TambonThep Khiri

ที่มา : สำนักงานยุทธศาสตร์การ พ.ศ. 2560 (ข้อมูลพื้นฐาน) จังหวัดหนองบัวลำภู สำนักงานสถิติแห่งชาติ กระทรวงดิจิทัลเพื่อเศรษฐกิจและสังคม
Source : The 2017 Industrial Census (Basic Information), Nong Bua Lam Phu Province, National Statistical Office, Ministry of Digital Economy and Society.

ตาราง 6 จำนวนสถานประกอบการ จำแนกตามขนาดของสถานประกอบการ (จำนวนลูกจ้าง) อำเภอและตำบล
TABLE 6 NUMBER OF ESTABLISHMENTS BY SIZE OF ESTABLISHMENT (NUMBER OF EMPLOYEES), AMPHOE AND TAMBON

อำเภอ/ตำบล	จำนวน สถานประกอบการ Number of establishments	ขนาดของสถานประกอบการ (จำนวนลูกจ้าง) Size of establishment (Number of employees)										Amphoe/Tambon
		จำนวน										
		1 - 5	6 - 10	11- 15	16 - 20	21 - 25	26 - 30	31 - 50	51 - 100	> 100	ไม่มี No	
จังหวัดหนองบัวลำภู	14,730	1,369	185	96	34	14	22	13	14	9	12,974	หนองบัวลำภู
อำเภอเมืองหนองบัวลำภู	3,122	485	66	38	21	7	8	9	6	7	2,475	AmphoeMueang Nong Bua Lam Phu
ตำบลหนองบัว	844	216	25	18	12	3	5	3	5	2	555	TambonNong Bua
ตำบลหนองบัวศรีพนธ์	138	17	4	2	1	1	-	2	-	2	109	TambonNong Phai Sun
ตำบลโนนชัย	247	40	8	4	1	-	-	-	-	-	194	TambonPho Chai
ตำบลหนองสวรรค์	49	1	-	1	-	-	-	-	-	-	47	TambonNong Sawan
ตำบลหัวนา	148	8	-	-	-	-	-	-	-	-	140	TambonHua Na
ตำบลบ้านขาม	160	9	3	2	-	-	-	-	-	-	146	TambonBan Kham
ตำบลนามะเข็ง	171	7	1	-	-	-	1	-	-	-	162	TambonNa Mafueang
ตำบลบ้านพร้าว	76	4	1	2	-	-	-	-	-	-	69	TambonBan Phrao
ตำบลโนนชนั้น	55	2	-	-	-	-	-	-	-	-	53	TambonNon Khamin
ตำบลลำภู	587	143	15	5	6	2	1	3	1	3	408	TambonLam Phu
ตำบลจตุรพัก	221	10	2	-	-	-	1	-	-	-	208	TambonKur Chik
ตำบลโนนหัน	93	8	-	1	-	1	-	-	-	-	83	TambonNon Than
ตำบลนาคำไย	229	19	6	3	1	-	-	1	-	-	199	TambonKa Kham Hai
ตำบลป่าไม้งาม	63	-	1	-	-	-	-	-	-	-	62	TambonPa Mai Ngam
ตำบลหนองหัว	41	1	-	-	-	-	-	-	-	-	40	TambonNong Wa
อำเภอโนนกลาง	2,362	234	42	20	1	2	5	2	5	2	2,049	อำเภอโนนกลาง
ตำบลนากลาง	593	119	21	7	1	1	-	-	2	2	440	TambonNa Kiang
ตำบลคำซำ	278	26	4	1	-	-	2	1	3	-	241	TambonDan Chang
ตำบลกุดคันทัน	366	25	4	1	-	-	-	-	-	-	337	TambonKur Din Chi
ตำบลฝั่งแดง	304	24	3	1	-	-	-	-	-	-	276	TambonFang Daeng
ตำบลก่าถอย	133	9	2	-	-	-	1	-	-	-	121	TambonKao Kloi
ตำบลโนนเมือง	239	9	5	3	-	1	1	1	-	-	219	TambonNon Mueang
ตำบลจตุรศรีสวรรค์	170	12	2	6	-	-	-	-	-	-	150	TambonUthai Sawan
ตำบลคงสวรรค์	148	5	-	1	-	-	-	-	-	-	142	TambonDong Sawan
ตำบลกุดแห่	131	5	1	1	-	-	1	-	-	-	123	TambonKur Hae
อำเภอโนนสูง	2,515	160	21	6	3	-	1	1	-	-	2,323	อำเภอโนนสูง
ตำบลโนนสูง	421	72	8	4	1	-	1	1	-	-	334	TambonNon Sang
ตำบลบ้านถิ่น	482	15	1	-	-	-	-	-	-	-	466	TambonBan Thin
ตำบลหนองเรือ	308	24	-	-	-	-	-	-	-	-	284	TambonNong Ruea
ตำบลกุดตุ้ม	462	18	2	-	-	-	-	-	-	-	442	TambonKur Du
ตำบลบ้านค้อ	182	12	1	1	-	-	-	-	-	-	168	TambonBan Kho
ตำบลโนนเมือง	125	2	7	-	-	-	-	-	-	-	116	TambonNon Mueang
ตำบลโคกใหญ่	166	2	1	-	-	-	-	-	-	-	163	TambonKhok Yai
ตำบลโคกม่วง	152	3	-	-	-	-	-	-	-	-	149	TambonKhok Muang
ตำบลนิคมพัฒนา	109	8	1	-	-	-	-	-	-	-	100	TambonNikhom Phatthana
ตำบลป่าจู่	108	4	-	1	2	-	-	-	-	-	101	TambonPang Ku
อำเภอศรีบุญเรือง	4,397	274	30	24	8	5	6	1	2	-	4,047	อำเภอศรีบุญเรือง
ตำบลเมืองใหม่	535	106	8	4	1	1	2	-	-	-	413	TambonMueang Mai
ตำบลศรีบุญเรือง	747	40	5	8	1	1	2	-	-	-	690	TambonSi Bunrueang

ตาราง 6 จำนวนสถานประกอบการ จำนวนตามขนาดของสถานประกอบการ (จำนวนลูกจ้าง) อำเภอและตำบล (ต่อ)
TABLE 6 NUMBER OF ESTABLISHMENTS BY SIZE OF ESTABLISHMENT (NUMBER OF EMPLOYEES), AMPHOE AND TAMBON (Cont.)

อำเภอ/ตำบล	จำนวน สถานประกอบการ Number of establishments	ขนาดของสถานประกอบการ (จำนวนลูกจ้าง) Size of establishment (Number of employees)										Amphoe/Tambon			
		จำนวนลูกจ้าง (Number of employees)													
		1 - 5	6 - 10	11-15	16 - 20	21 - 25	26 - 30	31 - 50	51 - 100	> 100	ไม่มี No				
ตำบลหนองบัวใต้	319	14	6	3	2	1	-	1	1	-	-	-	-	291	TambonNong Bua Tai
ตำบลกุดตะเข็บ	113	4	1	2	-	-	-	-	-	-	-	-	-	106	TambonKut Sathian
ตำบลนาบอก	354	24	2	2	1	2	-	-	-	-	-	-	-	323	TambonNa Kok
ตำบลโนนสะอาด	172	16	2	-	-	-	-	-	-	-	-	-	-	154	TambonNon Sa-at
ตำบลยางพ้อ	275	16	2	1	1	-	-	-	-	-	-	-	-	254	TambonYang Lo
ตำบลโนนม่วง	126	4	-	-	-	-	-	-	-	-	-	-	-	122	TambonNon Muang
ตำบลหนองกุงแก้ว	97	3	-	-	-	-	-	-	-	-	-	-	-	94	TambonNong Kung Kaeo
ตำบลหนองนา	98	3	-	-	-	-	-	-	-	-	-	-	-	95	TambonNong Kae
ตำบลทรายทอง	1,378	3	-	-	-	-	-	-	-	-	-	-	-	1,375	TambonSai Thong
ตำบลหันนางาม	183	41	4	4	2	-	2	-	-	-	-	-	-	130	TambonHan Na Ngam
อำเภอสุวรรณคูหา	1,513	116	15	4	4	2	2	1	1	1	2	1	1	1,375	AmphoeSuwan Khuha
ตำบลนสี	124	5	2	3	-	-	-	-	-	-	-	-	-	114	TambonNa Si
ตำบลบ้านโคก	273	21	5	-	-	-	-	-	-	-	-	-	-	247	TambonBan Khok
ตำบลนดี	271	8	1	-	-	-	1	-	-	-	1	-	-	260	TambonNa Di
ตำบลนาด่าน	207	15	-	-	-	-	1	-	-	-	1	-	-	191	TambonNa Dan
ตำบลคงเฝ้าไฟ	143	5	-	-	-	-	-	-	-	-	-	-	-	138	TambonDong Mafai
ตำบลสุวรรณคูหา	298	56	6	-	-	-	-	-	-	-	-	-	-	236	TambonSuwan Khuha
ตำบลบุญทัน	92	3	-	-	-	-	-	-	-	-	-	-	-	89	TambonBun Than
ตำบลกุดผึ้ง	105	3	1	1	-	-	-	-	-	-	-	-	-	100	TambonKut Phueng
อำเภอท่าวุ้ง	821	100	11	4	1	1	1	1	1	1	1	1	1	705	AmphoeNa Wang
ตำบลนาหว้า	280	47	4	1	-	-	-	-	-	-	-	-	-	228	TambonNa Lao
ตำบลนาแก	132	5	2	-	-	-	-	-	-	-	-	-	-	125	TambonNa Kae
ตำบลวังทอง	183	20	-	1	-	-	-	-	-	-	-	-	-	162	TambonWang Thong
ตำบลจับปลาหอม	96	7	2	-	-	-	-	-	-	-	-	-	-	87	TambonWang Pla Pom
ตำบลเทพศิริ	130	21	3	2	1	-	-	-	-	-	-	-	-	103	TambonThep Khiri
ในเขตเทศบาล	7,540	1,045	118	46	25	7	15	7	9	4	6,264	4	4	6,264	Municipal area
อำเภอเมืองหนองบัวลำภู	1,901	416	50	27	20	5	6	6	5	4	5	4	4	1,362	AmphoeMueang Nong Bua Lam Phu
ตำบลหนองบัว	788	215	25	18	12	3	5	3	4	1	4	1	1	502	TambonNong Bua
ตำบลโพนชัย	208	38	6	4	1	-	-	-	-	-	-	-	-	159	TambonPho Chai
ตำบลวังนา	73	2	-	-	-	-	-	-	-	-	-	-	-	71	TambonHua Na
ตำบลนามะเขือ	120	7	1	-	-	-	-	-	-	-	-	-	-	112	TambonNa Mafueang
ตำบลลำภู	587	143	15	5	6	2	1	3	1	3	1	3	408	TambonLam Phu	
ตำบลนาคำไย	125	11	3	-	1	-	-	-	-	-	-	-	-	110	TambonNa Kham Hai
อำเภอชนกาหลง	1,593	186	28	7	1	1	4	1	2	1	1,364	2	1,364	AmphoeNa Kiang	
ตำบลนากลาง	517	101	15	6	1	1	-	-	1	-	392	1	-	392	TambonNa Kiang
ตำบลคานช้าง	201	22	4	-	-	-	2	-	1	-	172	1	-	172	TambonDan Chang
ตำบลกุดหินี	366	25	4	-	-	-	-	-	-	-	337	-	-	337	TambonKut Din Chi
ตำบลฝั่งแดง	304	24	3	1	-	-	-	-	-	-	276	-	-	276	TambonFang Daeng
ตำบลนาคำลอย	133	9	2	-	-	-	1	-	-	-	121	-	-	121	TambonKao Kloi
ตำบลกุดแห่	72	5	-	-	-	-	1	-	-	-	66	-	-	66	TambonKut Hae

ตาราง 6 จำนวนสถานประกอบการ จำแนกตามขนาดของสถานประกอบการ (จำนวนลูกจ้าง อำเภอและตำบล (ต่อ)

TABLE 6 NUMBER OF ESTABLISHMENTS BY SIZE OF ESTABLISHMENT (NUMBER OF EMPLOYEES), AMPHOE AND TAMBON (Cont.)

อำเภอ/ตำบล	จำนวน สถานประกอบการ Number of establishments	ขนาดของสถานประกอบการ (จำนวนลูกจ้าง) Size of establishment (Number of employees)										อำเภอ/Tambon				
		จำนวน														
		1 - 5	6 - 10	11- 15	16 - 20	21 - 25	26 - 30	31 - 50	51 - 100	> 100	ไม่มี No					
อำเภอโพนสัง	1,084	125	11	5	1	1	1	1	1	1	1	1	1	1	1,336	AmphoeNon Sang
ตำบลโนนสัง	421	72	8	4	1	1	1	1	1	1	1	1	1	1	334	TambonNon Sang
ตำบลหนองเรือ	308	24	-	-	-	-	-	-	-	-	-	-	-	-	284	TambonNong Ruea
ตำบลกุดชุม	173	17	2	-	-	-	-	-	-	-	-	-	-	-	154	TambonKut Du
ตำบลบ้านค้อ	182	12	1	1	1	1	1	1	1	1	1	1	1	1	168	TambonBan Kho
อำเภอศรีบุญเรือง	1,520	159	13	6	2	1	2	1	1	1	2	1	1	1	1,018	AmphoeSuwan Khuha
ตำบลเมืองใหม่	415	101	8	3	-	1	1	1	1	1	1	1	1	1	301	TambonMueang Mai
ตำบลศรีบุญเรือง	560	23	1	2	1	1	1	1	1	1	1	1	1	1	532	TambonSi Bunrueang
ตำบลโนนสะอาด	172	16	2	-	-	-	-	-	-	-	-	-	-	-	154	TambonNon Sa-at
ตำบลยางหล่อ	275	16	2	1	1	1	1	1	1	1	1	1	1	1	254	TambonYang Lo
ตำบลหนองแก	98	3	-	-	-	-	-	-	-	-	-	-	-	-	95	TambonNong Kae
อำเภอสุวรรณคูหา	1,130	99	10	-	-	-	-	-	-	-	2	-	-	-	1,018	AmphoeSuwan Khuha
ตำบลนาสี	52	3	-	-	-	-	-	-	-	-	-	-	-	-	49	TambonNa Si
ตำบลบ้านโคก	200	17	3	-	-	-	-	-	-	-	-	-	-	-	180	TambonBan Khok
ตำบลนาดี	271	8	1	-	-	-	-	-	-	-	1	-	-	-	260	TambonNa Di
ตำบลนาตา	207	15	-	-	-	-	-	-	-	-	1	-	-	-	191	TambonNa Dan
ตำบลสุวรรณคูหา	250	50	5	-	-	-	-	-	-	-	-	-	-	-	195	TambonSuwan Khuha
ตำบลบุญทัน	92	3	-	-	-	-	-	-	-	-	-	-	-	-	89	TambonBun Than
ตำบลกุดผึ้ง	58	3	1	-	-	-	-	-	-	-	-	-	-	-	54	TambonKut Phueng
อำเภอนาวัง	312	60	6	1	1	1	1	1	1	1	1	1	1	1	244	AmphoeNa Wang
ตำบลนาหว้า	224	45	4	-	-	-	-	-	-	-	-	-	-	-	175	TambonNa Lao
ตำบลเทพศรี	88	15	2	1	1	1	1	1	1	1	1	1	1	1	69	TambonThap Khiri
นอกเขตเทศบาล	7,190	324	67	50	9	7	7	6	5	5	7	6	5	5	6,710	Non - municipal area
อำเภอเมืองหนองบัวลำภู	1,221	69	16	11	1	2	2	3	1	2	2	3	1	3	1,113	AmphoeMueang Nong Bua Lam Phu
ตำบลหนองบัว	56	1	-	-	-	-	-	-	-	-	-	-	-	-	53	TambonNong Bua
ตำบลหนองกุงศิรินทร์	138	17	4	2	1	1	1	2	1	1	1	1	1	1	109	TambonNong Phai Sun
ตำบลโนนชัย	39	2	2	-	-	-	-	-	-	-	-	-	-	-	35	TambonPho Chai
ตำบลหนองสวรรค์	49	1	-	1	-	-	-	-	-	-	-	-	-	-	47	TambonNong Sawan
ตำบลหัวนา	75	6	-	-	-	-	-	-	-	-	-	-	-	-	69	TambonHua Na
ตำบลบ้านขาม	160	9	3	2	-	-	-	-	-	-	-	-	-	-	146	TambonBan Kham
ตำบลนามะเขือ	51	-	-	-	-	-	-	-	-	-	1	-	-	-	50	TambonNa Mafueang
ตำบลบ้านพร้าว	76	4	1	2	-	-	-	-	-	-	-	-	-	-	69	TambonBan Phrao
ตำบลโนนหมื่น	55	2	-	-	-	-	-	-	-	-	-	-	-	-	53	TambonNon Khamin
ตำบลกุดจิก	221	10	2	-	-	-	-	-	-	-	1	-	-	-	208	TambonKut Chik
ตำบลโนนพัน	93	8	-	1	-	1	-	-	-	-	-	-	-	-	83	TambonNon Than
ตำบลนาคำไย	104	8	3	3	-	-	-	-	-	-	-	1	-	-	89	TambonNa Kham Hai
ตำบลป่าไม้งาม	63	-	1	-	-	-	-	-	-	-	-	-	-	-	62	TambonPa Mai Ngam
ตำบลหนองพัว	41	1	-	-	-	-	-	-	-	-	-	-	-	-	40	TambonNong Wa
อำเภอนาแก	769	48	14	13	-	1	1	2	1	1	1	2	3	2	685	AmphoeNa Kiang
ตำบลนาแก	76	18	6	1	-	-	-	-	-	-	-	-	1	1	48	TambonNa Kiang
ตำบลด่านช้าง	77	4	-	1	-	-	-	-	-	-	-	1	2	-	69	TambonDan Chang

ตาราง 6 จำนวนสถานประกอบการ จำแนกตามขนาดของสถานประกอบการ (จำนวนลูกจ้าง) อำเภอและตำบล (ต่อ)
TABLE 6 NUMBER OF ESTABLISHMENTS BY SIZE OF ESTABLISHMENT (NUMBER OF EMPLOYEES), AMPHOE AND TAMBON (Cont.)

อำเภอ/ตำบล	จำนวน สถานประกอบการ Number of establishments	ขนาดของสถานประกอบการ (จำนวนลูกจ้าง) Size of establishment (Number of employees)										Amphoe/Tambon		
		จำนวน												
		1 - 5	6 - 10	11- 15	16 - 20	21 - 25	26 - 30	31 - 50	51 - 100	> 100	ไม่มี No			
ตำบลโนนเมือง	239	9	5	3	-	1	1	1	-	-	-	-	219	TambonNon Mueang
ตำบลอุทัยสวรรค์	170	12	2	6	-	-	-	-	-	-	-	-	150	TambonUthai Sawan
ตำบลดงสวรรค์	148	5	-	1	-	-	-	-	-	-	-	-	142	TambonDong Sawan
ตำบลภูค่าง	59	-	1	1	-	-	-	-	-	-	-	-	57	TambonKut Hae
อำเภอโนนสัง	1,431	35	10	1	2	-	-	-	-	-	-	-	1,383	AmphoeNon Sang
ตำบลบ้านถิ่น	482	15	1	-	-	-	-	-	-	-	-	-	466	TambonBan Thin
ตำบลกาดู่	289	1	-	-	-	-	-	-	-	-	-	-	288	TambonKut Du
ตำบลโนนเมือง	125	2	7	-	-	-	-	-	-	-	-	-	116	TambonNon Mueang
ตำบลโคกใหญ่	166	2	1	-	-	-	-	-	-	-	-	-	163	TambonKhok Yai
ตำบลโคกม่วง	152	3	-	-	-	-	-	-	-	-	-	-	149	TambonKhok Muang
ตำบลนิคมพัฒนา	109	8	1	-	-	-	-	-	-	-	-	-	100	TambonNikhom Phatthana
ตำบลบาง	108	4	-	1	2	-	-	-	-	-	-	-	101	TambonPang Ku
อำเภอศรีบุญเรือง	2,877	115	17	18	6	4	4	1	1	4	1	1	2,711	AmphoeSi Bun Rueang
ตำบลเมืองใหม่	120	5	-	1	1	-	-	-	-	1	-	-	112	TambonMueang Mai
ตำบลศรีบุญเรือง	187	17	4	6	-	1	1	-	-	1	-	-	158	TambonSi Bunrueang
ตำบลหนองบัวใต้	319	14	6	3	2	1	1	-	1	-	-	-	291	TambonNong Bua Tai
ตำบลกุดตะเข็บ	113	4	1	2	-	-	-	-	-	-	-	-	106	TambonKut Sathian
ตำบลนาทอก	354	24	2	2	1	2	-	-	-	-	-	-	323	TambonNa Kok
ตำบลโนนม่วง	126	4	-	-	-	-	-	-	-	-	-	-	122	TambonNon Muang
ตำบลหนองกุงแก้ว	97	3	-	-	-	-	-	-	-	-	-	-	94	TambonNong Kung Keao
ตำบลทรายทอง	1,378	3	-	-	-	-	-	-	-	-	-	-	1,375	TambonSai Thong
ตำบลหันนางาม	183	41	4	4	2	-	-	-	-	2	-	-	130	TambonHan Na Ngam
อำเภอสว่างอุหา	383	17	5	4	-	-	-	-	-	-	-	-	357	AmphoeSuwan Khuha
ตำบลนาสี	72	2	2	3	-	-	-	-	-	-	-	-	65	TambonNa Si
ตำบลบ้านโคก	73	4	2	-	-	-	-	-	-	-	-	-	67	TambonBan Khok
ตำบลดงมะไฟ	143	5	-	-	-	-	-	-	-	-	-	-	138	TambonDong Mafai
ตำบลสุวรรณคูหา	48	6	1	-	-	-	-	-	-	-	-	-	41	TambonSuwan Khuha
ตำบลกุดผึ้ง	47	-	47	1	-	-	-	-	-	-	-	-	46	TambonKut Phueng
อำเภอนาหวาง	509	40	5	3	-	-	-	-	-	-	-	-	461	AmphoeNa Wang
ตำบลนาเหล่า	56	2	-	1	-	-	-	-	-	-	-	-	53	TambonNa Lao
ตำบลนาผา	132	5	2	-	-	-	-	-	-	-	-	-	125	TambonNa Kae
ตำบลวังทอง	183	20	-	1	-	-	-	-	-	-	-	-	162	TambonWang Thong
ตำบลวังป่าบ่อ	96	7	2	-	-	-	-	-	-	-	-	-	87	TambonWang Pla Pom
ตำบลเทพศิรี	42	6	1	1	-	-	-	-	-	-	-	-	34	TambonThep Khiri

ที่มา : สำนักงานยุทธศาสตร์กรร ม.พ.ศ. 2560 (ข้อมูลพื้นฐาน) จังหวัดหนองบัวลำภู สำนักงานสถิติแห่งชาติ กระทรวงดิจิทัลเพื่อเศรษฐกิจและสังคม
Source : The 2017 Industrial Census (Basic Information), Nong Bua Lam Phu Province, National Statistical Office, Ministry of Digital Economy and Society.

ตาราง 7 จำนวนลูกจ้างในสถานประกอบการ จำแนกตามขนาดสถานประกอบการ (จำนวนพนักงาน) อำเภอและตำบล
 TABLE 7 NUMBER OF EMPLOYEES IN ESTABLISHMENTS BY SIZE OF ESTABLISHMENT (NUMBER OF PERSONS ENGAGED), AMPHOE AND TAMBON

อำเภอ/ตำบล	จำนวน ลูกจ้าง Number of employees	ขนาดของสถานประกอบการ (จำนวนคนทำงาน) Size of establishment (Number of persons engaged)											Amphoe/Tambon
		1 - 5	6 - 10	11- 15	16 - 20	21 - 25	26 - 30	31 - 50	51 - 100	101 - 200	201 - 500	>500	
จังหวัดหนองบัวลำภู	10,996	2,252	1,716	1,488	620	438	476	540	1,220	1,072	304	870	Nong Bua Lam Phu
อำเภอเมืองหนองบัวลำภู	4,800	820	643	517	383	254	160	269	626	824	304	-	Amphoe/Mueang Nong Bua Lam Phu
ตำบลหนองบัว	2,215	380	268	233	188	143	79	92	472	360	-	-	TambonNong Bua
ตำบลหนองอีตูญ	631	21	46	36	19	25	-	42	35	103	304	-	TambonNong Phai Sun
ตำบลโพธิ์ชัย	210	60	60	47	23	-	-	20	-	-	-	-	TambonPho Chai
ตำบลหนองสวรรค์	13	2	-	11	-	-	-	-	-	-	-	-	TambonNong Sawan
ตำบลหัวนา	16	11	5	-	-	-	-	-	-	-	-	-	TambonHua Na
ตำบลบ้านขาม	74	19	16	24	15	-	-	-	-	-	-	-	TambonBan Kham
ตำบลนาแม่โพธิ์	55	16	-	10	-	29	-	-	-	-	-	-	TambonNa MaPueang
ตำบลบ้านพร้าว	42	6	9	13	14	-	-	-	-	-	-	-	TambonBan Phrao
ตำบลโนนมะลิ	4	4	-	-	-	-	-	-	-	-	-	-	TambonNon Khamin
ตำบลสำภู	1,216	249	144	81	89	64	26	83	119	361	-	-	TambonLam Phu
ตำบลกุดจิก	73	12	35	-	-	-	26	-	-	-	-	-	TambonKut Chik
ตำบลโนนทัน	52	13	2	-	15	22	-	-	-	-	-	-	TambonNon Than
ตำบลนาคำไฮ	189	24	51	62	20	-	-	32	-	-	-	-	TambonNa Kham Hai
ตำบลบ้านไผ่	7	-	7	-	-	-	-	-	-	-	-	-	TambonPa Mai Ngam
ตำบลหนองหัว	3	3	-	-	-	-	-	-	-	-	-	-	TambonNong Wa
อำเภอนากลาง	2,812	416	369	305	45	63	84	111	301	248	-	870	AmphoeNa Kiang
ตำบลนากลาง	1,690	224	140	96	45	39	-	-	128	148	-	870	TambonNa Kiang
ตำบลคันช้าง	442	38	54	21	-	-	26	30	173	100	-	-	TambonDan Chang
ตำบลลาดดิน	81	36	45	-	-	-	-	-	-	-	-	-	TambonKut Din Chi
ตำบลฝั่งแดง	98	38	36	24	-	-	-	-	-	-	-	-	TambonFang Daeng
ตำบลน้ำก้อย	70	9	22	10	-	-	29	-	-	-	-	-	TambonKao Kloi
ตำบลโนนเมือง	195	16	33	42	-	24	29	51	-	-	-	-	TambonNon Mueang
ตำบลอุทัยสวรรค์	141	35	22	84	-	-	-	-	-	-	-	-	TambonUthai Sawan
ตำบลสงสวรรค์	29	11	4	14	-	-	-	-	-	-	-	-	TambonDong Sawan
ตำบลกุดแห่	66	9	13	14	-	-	-	30	-	-	-	-	TambonKut Hae
อำเภอโนนสัง	705	256	200	113	44	20	-	72	-	-	-	-	AmphoeNon Sang
ตำบลโนนสัง	343	109	86	56	-	20	-	72	-	-	-	-	TambonNon Sang
ตำบลบ้านถิ่น	39	25	14	-	-	-	-	-	-	-	-	-	TambonBan Thin
ตำบลหนองเรือ	54	42	12	-	-	-	-	-	-	-	-	-	TambonNong Ruea
ตำบลลาด	55	30	17	-	-	-	-	-	-	-	-	-	TambonKut Du
ตำบลบ้านค้อ	50	14	13	23	-	-	-	-	-	-	-	-	TambonBan Kho
ตำบลโนนเมือง	61	3	38	20	-	-	-	-	-	-	-	-	TambonNon Mueang
ตำบลโคกใหญ่	11	3	8	-	-	-	-	-	-	-	-	-	TambonKhok Yai
ตำบลโคกม่วง	4	4	-	-	-	-	-	-	-	-	-	-	TambonKhok Muang
ตำบลโคกมพัฒนา	26	19	7	-	-	-	-	-	-	-	-	-	TambonNikhom Phattthana
ตำบลบางजू	62	7	5	14	36	-	-	-	-	-	-	-	TambonPang Ku
อำเภอศรีบุญเรือง	1,763	424	294	359	128	101	174	88	195	-	-	-	AmphoeSi Bun Rueang
ตำบลโนนไผ่	420	145	126	34	39	-	27	23	26	-	-	-	TambonMueang Mai
ตำบลศรีบุญเรือง	323	67	32	112	-	59	53	-	-	-	-	-	TambonSi Bunrueang
ตำบลหนองบัวใต้	323	16	41	57	38	22	15	35	99	-	-	-	TambonNong Bua Tai

ตาราง 7 จำนวนลูกจ้างในสถานประกอบการ จำแนกตามขนาดของสถานประกอบการ (จำนวนพนักงาน) อำเภอและตำบล (ต่อ)
 TABLE 7 NUMBER OF EMPLOYEES IN ESTABLISHMENTS BY SIZE OF ESTABLISHMENT (NUMBER OF PERSONS ENGAGED), AMPHOE AND TAMBON (Cont.)

อำเภอ/ตำบล	จำนวน ลูกจ้าง Number of employees	ขนาดของสถานประกอบการ (จำนวนคนทำงาน) Size of establishment (Number of persons engaged)										Amphoe/Tambon				
		1 - 5	6 - 10	11- 15	16 - 20	21 - 25	26 - 30	31 - 50	51 - 100	101 - 200	201 - 500		>500			
ตำบลกุดตะขิง	42	9	8	25	-	-	-	-	-	-	-	-	-	-	-	TambonKut Sathian
ตำบลนาบอก	169	46	30	23	-	20	-	-	-	-	50	-	-	-	-	TambonNa Kok
ตำบลโนนสะอาด	39	17	22	-	-	-	-	-	-	-	-	-	-	-	-	TambonNon Sa-at
ตำบลยางหล่อ	141	19	5	30	17	-	-	-	-	-	-	70	-	-	-	TambonYang Lo
ตำบลโนนม่วง	8	8	-	-	-	-	-	-	-	-	-	-	-	-	-	TambonNon Muang
ตำบลหนองแก้ว	4	4	-	-	-	-	-	-	-	-	-	-	-	-	-	TambonNong Kung Kao
ตำบลหนองนา	6	6	-	-	-	-	-	-	-	-	-	-	-	-	-	TambonNong Kae
ตำบลทรายทอง	6	4	2	-	-	-	-	-	-	-	-	-	-	-	-	TambonSai Thong
ตำบลหินนางม	282	83	28	78	34	-	-	-	-	30	-	-	-	-	-	TambonHan Na Ngam
อำเภอสุวรรณคูหา	564	187	103	118	-	-	-	-	-	-	98	-	-	-	-	AmphoeSuwan Khuha
ตำบลนาสี	65	5	3	57	-	-	-	-	-	-	-	-	-	-	-	TambonNa Si
ตำบลบ้านโคก	77	39	6	32	-	-	-	-	-	-	-	-	-	-	-	TambonBan Khok
ตำบลนาดี	149	10	12	-	-	-	-	-	-	-	29	-	-	-	-	TambonNa Di
ตำบลนาต้น	65	21	15	-	-	-	-	-	-	-	29	-	-	-	-	TambonNa Tan
ตำบลดงมะไฟ	10	6	4	-	-	-	-	-	-	-	-	-	-	-	-	TambonDong Mafai
ตำบลสุวรรณคูหา	163	93	55	15	-	-	-	-	-	-	-	-	-	-	-	TambonSuwan Khuha
ตำบลนาขี้พัน	7	7	-	-	-	-	-	-	-	-	-	-	-	-	-	TambonBan Than
ตำบลกุดสี	28	6	8	14	-	-	-	-	-	-	-	-	-	-	-	TambonKut Phueng
อำเภอนางัว	352	149	107	76	20	-	-	-	-	-	-	-	-	-	-	AmphoeNa Wang
ตำบลนาหว้า	131	70	36	25	-	-	-	-	-	-	-	-	-	-	-	TambonNa Lao
ตำบลนาแก	28	3	11	14	-	-	-	-	-	-	-	-	-	-	-	TambonNa Kae
ตำบลวังทอง	56	29	12	15	-	-	-	-	-	-	-	-	-	-	-	TambonWang Thong
ตำบลวังปลาบ่อ	26	7	19	-	-	-	-	-	-	-	-	-	-	-	-	TambonWang Pla Pom
ตำบลเทพศิริ	111	40	29	22	20	-	-	-	-	-	-	-	-	-	-	TambonThep Khiri
ในเขตเทศบาล	6,319	1,690	1,187	697	423	301	244	350	766	661	661	561	200	20	20	Municipal area
อำเภอเมืองหนองบัวลำภู	3,485	719	501	374	312	207	105	195	511	561	200	392	92	20	20	AmphoeMueang Nong Bua Lam Phu
ตำบลหนองบัว	1,974	379	268	233	188	143	79	92	392	200	-	-	-	-	-	TambonNong Bua
ตำบลโพธิ์ชัย	189	57	60	37	15	-	-	-	-	-	-	-	-	-	-	TambonPho Chai
ตำบลหัวนา	4	4	-	-	-	-	-	-	-	-	-	-	-	-	-	TambonHua Na
ตำบลนามะเขือ	26	16	-	10	-	-	-	-	-	-	-	-	-	-	-	TambonNa Mafueang
ตำบลสำ	1,216	249	144	81	89	64	26	83	119	361	-	-	-	-	-	TambonLam Phu
ตำบลนาคำไธ	76	14	29	13	20	-	-	-	-	-	-	-	-	-	-	TambonNa Kham Hai
อำเภอนากลาง	1,044	306	251	127	45	39	55	60	61	100	61	100	30	30	30	AmphoeNa Kiang
ตำบลนากลาง	506	186	92	83	45	39	26	30	61	100	-	-	-	-	-	TambonNa Kiang
ตำบลตาช้าง	246	28	52	10	-	-	-	-	-	-	-	-	-	-	-	TambonDan Chang
ตำบลลาดดินี	81	36	45	-	-	-	-	-	-	-	-	-	-	-	-	TambonKut Din Chi
ตำบลฝั่งแดง	98	38	36	24	-	-	-	-	-	-	-	-	-	-	-	TambonFang Daeng
ตำบลน้ำกอย	70	9	22	10	-	-	29	-	-	-	-	-	-	-	-	TambonKao Kloi
ตำบลลาดแห	43	9	4	-	-	-	-	-	-	-	-	-	-	-	-	TambonKut Hae
อำเภอโนนสัง	498	191	128	79	8	20	72	72	72	72	72	72	72	72	72	AmphoeNon Sang
ตำบลโนนสัง	343	109	86	56	-	-	-	-	-	-	-	-	-	-	-	TambonNon Sang
ตำบลหนองเรือ	54	42	12	-	-	-	-	-	-	-	-	-	-	-	-	TambonNong Ruea

ตาราง 7 จำนวนลูกจ้างในสถานประกอบการ จำแนกตามขนาดของสถานประกอบการ (จำนวนคนทำงาน) อำเภอและตำบล (ต่อ)
 TABLE 7 NUMBER OF EMPLOYEES IN ESTABLISHMENTS BY SIZE OF ESTABLISHMENT (NUMBER OF PERSONS ENGAGED), AMPHOE AND TAMBON (Cont.)

อำเภอ/ตำบล	จำนวน ลูกจ้าง Number of employees	ขนาดของสถานประกอบการ (จำนวนคนทำงาน) Size of establishment (Number of persons engaged)										Amphoe/Tambon				
		1 - 5	6 - 10	11- 15	16 - 20	21 - 25	26 - 30	31 - 50	51 - 100	101 - 200	201 - 500		>500			
อำเภอโนนสัง	207	65	72	34	36	-	-	-	-	-	-	-	-	-	-	AmphoeNon Sang
ตำบลบ้านถิ่น	39	25	14	-	-	-	-	-	-	-	-	-	-	-	-	TambonBan Thin
ตำบลลาดตู	4	4	-	-	-	-	-	-	-	-	-	-	-	-	-	TambonKut Du
ตำบลโนนเมือง	61	3	38	20	-	-	-	-	-	-	-	-	-	-	-	TambonNon Mueang
ตำบลโคกใหญ่	11	3	8	-	-	-	-	-	-	-	-	-	-	-	-	TambonKhok Yai
ตำบลโคกม่วง	4	4	-	-	-	-	-	-	-	-	-	-	-	-	-	TambonKhok Muang
ตำบลโคกมัทธนา	26	19	7	-	-	-	-	-	-	-	-	-	-	-	-	TambonNikhom Phatthana
ตำบลบางภู	62	7	5	14	36	-	-	-	-	-	-	-	-	-	-	TambonPang Ku
อำเภอศรีบุญเรือง	1,096	203	132	293	90	66	148	65	99	-	-	-	-	-	-	AmphoeSi Bun Rueang
ตำบลเนินไผ่	68	8	4	11	18	-	27	-	-	-	-	-	-	-	-	TambonMueang Mai
ตำบลศรีบุญเรือง	194	25	19	99	-	24	27	-	-	-	-	-	-	-	-	TambonSi Bunrueang
ตำบลหนองบัวใต้	323	16	41	57	38	22	15	35	99	-	-	-	-	-	-	TambonNong Bua Tai
ตำบลลาดตะเข้ยน	42	9	8	25	-	-	-	-	-	-	-	-	-	-	-	TambonKut Sathian
ตำบลนาออก	169	46	30	23	-	20	50	-	-	-	-	-	-	-	-	TambonNa Kok
ตำบลโนนม่วง	8	4	-	-	-	-	-	-	-	-	-	-	-	-	-	TambonNon Muang
ตำบลหนองกุงแก้ว	4	4	-	-	-	-	-	-	-	-	-	-	-	-	-	TambonNong Kung Kaeo
ตำบลทรายทอง	6	4	2	-	-	-	-	-	-	-	-	-	-	-	-	TambonSai Thong
ตำบลหันนงาม	282	83	28	78	34	-	29	30	-	-	-	-	-	-	-	TambonHan Na Ngam
อำเภอสุวรรณคูหา	130	26	16	88	-	-	-	-	-	-	-	-	-	-	-	AmphoeSuwan Khuha
ตำบลนาสี	60	3	-	57	-	-	-	-	-	-	-	-	-	-	-	TambonNa Si
ตำบลบ้านโคก	26	10	6	10	-	-	-	-	-	-	-	-	-	-	-	TambonBan Khok
ตำบลดงมะไฟ	10	6	4	-	-	-	-	-	-	-	-	-	-	-	-	TambonDong Mafai
ตำบลสุวรรณคูหา	20	7	6	7	-	-	-	-	-	-	-	-	-	-	-	TambonSuwan Khuha
ตำบลลาดคั้ง	14	-	-	14	-	-	-	-	-	-	-	-	-	-	-	TambonKut Phueng
อำเภอนาวัง	161	57	49	55	-	-	-	-	-	-	-	-	-	-	-	AmphoeNa Wang
ตำบลนาหว้า	18	3	-	15	-	-	-	-	-	-	-	-	-	-	-	TambonNa Lao
ตำบลนาแก	28	3	11	14	-	-	-	-	-	-	-	-	-	-	-	TambonNa Kae
ตำบลวังทอง	56	29	12	15	-	-	-	-	-	-	-	-	-	-	-	TambonWang Thong
ตำบลวังปลาบ่อ	26	7	19	-	-	-	-	-	-	-	-	-	-	-	-	TambonWang Pla Poom
ตำบลเทพศิริ	33	15	7	11	-	-	-	-	-	-	-	-	-	-	-	TambonThep Khiri

ที่มา : สำนักงานอุตสาหกรรม พ.ศ. 2560 (ข้อมูลพื้นฐาน), จังหวัดหนองบัวลำภู สำนักงานสถิติแห่งชาติ กระทรวงดิจิทัลเพื่อเศรษฐกิจและสังคม
 Source : The 2017 Industrial Census (Basic Information), Nong Bua Lam Phu Province, National Statistical Office, Ministry of Digital Economy and Society.

ตาราง 8 จำนวนของสถานประกอบการธุรกิจ จำนวนตามระยะเวลาดำเนินการ และขนาดของสถานประกอบการ

TABLE 8 NUMBER OF BUSINESS ESTABLISHMENTS BY PERIOD OF OPERATION AND SIZE OF ESTABLISHMENT

อำเภอ/ตำบล	ระยะเวลาการดำเนินงาน (ปี) Period of operation (Year)					จำนวน สถานประกอบการ Number of establishments	อำเภอ/ตำบล
	< 5	5 - 9	10 - 19	20 - 29	≥ 30		
จังหวัดหนองบัวลำภู	14,730	3,013	3,646	1,405	1,247	1,247	หนองบัวลำภู
อำเภอเมืองหนองบัวลำภู	1,376	610	707	269	160	160	อำเภอเมืองหนองบัวลำภู
ตำบลหนองบัว	844	151	183	88	64	64	ตำบลหนองบัว
ตำบลหนองกุงชุมชัย	138	23	34	12	6	6	ตำบลหนองกุงชุมชัย
ตำบลโพธิ์ชัย	247	52	53	13	3	3	ตำบลโพธิ์ชัย
ตำบลหนองสงวรรค์	49	12	6	5	6	6	ตำบลหนองสงวรรค์
ตำบลหัวนา	148	34	38	13	3	3	ตำบลหัวนา
ตำบลบ้านขาม	160	26	57	12	5	5	ตำบลบ้านขาม
ตำบลนามะเือง	171	30	28	5	5	5	ตำบลนามะเือง
ตำบลบ้านพร้าว	76	22	19	3	3	3	ตำบลบ้านพร้าว
ตำบลโนนหมื่น	55	9	16	6	3	3	ตำบลโนนหมื่น
ตำบลสำภู	587	125	126	58	34	34	ตำบลสำภู
ตำบลกุดจิก	221	37	57	25	17	17	ตำบลกุดจิก
ตำบลโนนทัน	93	17	20	5	4	4	ตำบลโนนทัน
ตำบลนาคำไย	229	49	41	17	5	5	ตำบลนาคำไย
ตำบลบ้านไผ่	63	12	18	4	2	2	ตำบลบ้านไผ่
ตำบลหนองหัว	41	11	11	3	-	-	ตำบลหนองหัว
อำเภอนากลาง	2,362	618	606	185	63	63	อำเภอนากลาง
ตำบลนากลาง	593	166	130	40	17	17	ตำบลนากลาง
ตำบลคันช้าง	278	70	71	18	9	9	ตำบลคันช้าง
ตำบลดาดิน	366	76	73	41	11	11	ตำบลดาดิน
ตำบลฝั่งแดง	304	64	85	40	8	8	ตำบลฝั่งแดง
ตำบลก่ากลอย	133	40	29	11	7	7	ตำบลก่ากลอย
ตำบลโนนเมือง	239	90	65	12	2	2	ตำบลโนนเมือง
ตำบลอุทัยสวรรค์	170	62	58	5	-	-	ตำบลอุทัยสวรรค์
ตำบลสงสวรรค์	148	23	60	5	2	2	ตำบลสงสวรรค์
ตำบลกุดแห่	131	27	35	13	7	7	ตำบลกุดแห่
อำเภอโนนสัง	2,515	562	424	133	80	80	อำเภอโนนสัง
ตำบลโนนสัง	421	65	87	41	27	27	ตำบลโนนสัง
ตำบลบ้านถิ่น	482	84	44	9	7	7	ตำบลบ้านถิ่น
ตำบลหนองเรือ	308	57	54	36	16	16	ตำบลหนองเรือ
ตำบลกุด	462	87	52	8	14	14	ตำบลกุด
ตำบลบ้านค้อ	182	28	39	12	2	2	ตำบลบ้านค้อ
ตำบลโนนเมือง	125	46	21	8	4	4	ตำบลโนนเมือง
ตำบลโคกใหญ่	166	103	32	4	-	-	ตำบลโคกใหญ่
ตำบลโคกม่วง	152	56	32	12	7	7	ตำบลโคกม่วง
ตำบลนิคมพัฒนา	109	21	26	-	3	3	ตำบลนิคมพัฒนา
ตำบลปางไ้	108	15	37	3	-	-	ตำบลปางไ้

ตาราง 8 จำนวนของสถานประกอบการธุรกิจ จำนวนตามระยะเวลาดำเนินการ และขนาดของสถานประกอบการ (ต่อ)

TABLE 8 NUMBER OF BUSINESS ESTABLISHMENTS BY PERIOD OF OPERATION AND SIZE OF ESTABLISHMENT (Cont.)

อำเภอ/ตำบล	จำนวน สถานประกอบการ Number of establishments	ระยะเวลาการดำเนินงาน (ปี) Period of operation (Year)					Amphoe/Tambon
		< 5	5 - 9	10 - 19	20 - 29	≥ 30	
อำเภอศรีบุญเรือง	4,397	1,028	645	1,188	644	892	AmphoeSi Bun Rueang
ตำบลเมืองใหม่	535	180	113	145	53	44	TambonMueang Mai
ตำบลศรีบุญเรือง	747	196	119	192	158	82	TambonSi Bunrueang
ตำบลหนองบัวใต้	319	85	46	178	10	-	TambonNong Bua Tai
ตำบลกุดตะขุมหิน	113	53	27	33	-	-	TambonKut-Sathian
ตำบลนาทอก	354	104	69	177	2	2	TambonNa Kok
ตำบลโนนสะอาด	172	67	39	36	17	13	TambonNon Sa-at
ตำบลยางหล่อ	275	110	56	68	24	17	TambonYang Lo
ตำบลโนนม่วง	126	41	32	40	9	4	TambonNon Muang
ตำบลหนองงูเห่า	97	36	25	32	4	-	TambonNong Kung Kaeo
ตำบลหนองนา	98	36	33	29	-	-	TambonNong Kae
ตำบลทรายทอง	1,378	45	36	207	363	727	TambonSai Thong
ตำบลหินงาม	183	75	50	51	4	3	TambonHan Na Ngam
อำเภอสุวรรณคูหา	1,513	529	384	482	92	26	AmphoeSuwan Khuha
ตำบลนาสี	124	38	38	38	8	2	TambonNa Si
ตำบลบ้านโคก	273	103	69	88	11	2	TambonBan Khok
ตำบลนาดี	271	70	94	96	10	1	TambonNa Di
ตำบลนาต้น	207	64	53	72	14	4	TambonNa Tan
ตำบลดงมะไฟ	143	47	35	48	10	3	TambonDong Mafai
ตำบลสุวรรณคูหา	298	129	61	77	23	8	TambonSuwan Khuha
ตำบลนาขี้เฒ่า	92	45	14	26	4	3	TambonNai Phan
ตำบลกุดตั้ง	105	33	20	37	12	3	TambonKut-Phueng
อำเภอท่าวุ้ง	821	280	194	239	82	26	AmphoeNa Wang
ตำบลนาเหล่า	280	121	52	63	33	11	TambonNa Lao
ตำบลนาแก	132	36	44	43	8	1	TambonNa Kae
ตำบลวังทอง	183	56	42	60	19	6	TambonWang Thong
ตำบลวังปลาบ่อ	96	26	28	31	9	2	TambonWang Pla Pom
ตำบลเทพศิริ	130	41	28	42	13	6	TambonThep Khiri
ในเขตเทศบาล	7,540	3,067	1,602	1,753	741	377	Municipal area
อำเภอเมืองหนองบัวลำภู	1,901	877	362	386	171	105	AmphoeMueang Nong Bua Lam Phu
ตำบลหนองบัว	788	336	138	170	82	62	TambonNong Bua
ตำบลโพธิ์ชัย	208	111	42	39	13	3	TambonPho Chai
ตำบลวังนา	73	34	18	12	7	2	TambonHua Na
ตำบลนามะเขือ	120	77	21	18	2	2	TambonNa Mafueang
ตำบลสำภู	587	244	125	126	58	34	TambonLam Phu
ตำบลนาคำไผ่	125	75	18	21	9	2	TambonNa Kham Hai

ตาราง 8 จำนวนของสถานประกอบการธุรกิจ จำนวนตามระยะเวลาดำเนินการ และขนาดของสถานประกอบการ (ต่อ)

TABLE 8 NUMBER OF BUSINESS ESTABLISHMENTS BY PERIOD OF OPERATION AND SIZE OF ESTABLISHMENT (Cont.)

อำเภอ/ตำบล	ระยะเวลาการดำเนินงาน (ปี) Period of operation (Year)					อำเภอ/Tambon
	จำนวน					
	สถานประกอบการ Number of establishments	< 5	5 - 9	10 - 19	20 - 29	
อำเภอตากกลาง	1,593	640	376	369	152	56
ตำบลตากกลาง	517	208	136	119	37	17
ตำบลต้นช้าง	201	88	42	48	15	8
ตำบลกุดดินจี่	366	165	76	73	41	11
ตำบลฝั่งแดง	304	107	64	85	40	8
ตำบลน้ำก้อย	133	46	40	29	11	7
ตำบลลาดแห่	72	26	18	15	8	5
อำเภอโนนสัง	1,084	547	192	198	93	54
ตำบลหนองเรือ	421	201	65	87	41	27
ตำบลภูซำ	308	145	57	54	36	16
ตำบลบ้านค้อ	173	100	42	18	4	9
ตำบลบ้านค้อ	182	101	28	39	12	2
อำเภอศรีบุญเรือง	1,520	482	306	374	227	131
ตำบลเมืองใหม่	415	154	96	104	41	20
ตำบลศรีบุญเรือง	560	115	82	137	145	81
ตำบลโนนสะอาด	172	67	39	36	17	13
ตำบลยางหล่อ	275	110	56	68	24	17
ตำบลหนองแก	98	36	33	29	-	-
อำเภอสว่างแดนดิน	1,130	387	305	352	66	20
ตำบลนาสี	52	14	24	12	2	-
ตำบลบ้านโคก	200	73	52	64	9	2
ตำบลนาดี	271	70	94	96	10	1
ตำบลนาถ่าน	207	64	53	72	14	4
ตำบลสุวรรณคูหา	250	106	52	63	21	8
ตำบลยูงหิน	92	45	14	26	4	3
ตำบลกุดตั้ง	58	15	16	19	6	2
อำเภอนาวัง	312	134	61	74	32	11
ตำบลนาเหล่า	224	105	40	50	23	6
ตำบลพาศรี	88	29	21	24	9	5
นอกเขตเทศบาล	7,190	2,352	1,411	1,893	664	870
อำเภอเมืองหนองบัวลำภู	1,221	499	248	321	98	55
ตำบลหนองบัว	56	22	13	13	6	2
ตำบลหนองกัญศิรินทร์	138	63	23	34	12	6
ตำบลโพธิ์ชัย	39	15	10	14	-	-
ตำบลหนองสวรรค์	49	20	12	6	5	6
ตำบลหัวนา	75	26	16	26	6	1

ตาราง 8 จำนวนของสถานประกอบการธุรกิจ จำนวนตามระยะเวลาดำเนินการ และขนาดของสถานประกอบการ (ต่อ)

TABLE 8 NUMBER OF BUSINESS ESTABLISHMENTS BY PERIOD OF OPERATION AND SIZE OF ESTABLISHMENT (Cont.)

อำเภอ/ตำบล	ระยะเวลาการดำเนินงาน (ปี) Period of operation (Year)					อำเภอ/Tambon	
	จำนวน						
	สถานประกอบการ Number of establishments	< 5	5 - 9	10 - 19	20 - 29		≥ 30
ตำบลบ้านขาม	160	60	26	57	12	5	TambonBan Kham
ตำบลนามะเฝือง	51	26	9	10	3	3	TambonNa MaFueang
ตำบลบ้านพร้าว	76	29	22	19	3	3	TambonBan Phrao
ตำบลโนนมะมัน	55	21	9	16	6	3	TambonNon Khamin
ตำบลกุฉิก	221	85	37	57	25	17	TambonKut Chik
ตำบลโนนหัน	93	47	17	20	5	4	TambonNon Than
ตำบลนาคำไฮ	104	42	31	20	8	3	TambonNa Kham Hai
ตำบลป่าไม้งาม	63	27	12	18	4	2	TambonPa Mai Ngam
ตำบลหนองหัว	41	16	11	11	3	-	TambonNong Wa
อำเภอโนนกลาง	769	250	242	237	33	7	AmphoeNa Klang
ตำบลนากลาง	76	32	30	11	3	-	TambonNa Klang
ตำบลด่านช้าง	77	22	28	23	3	1	TambonDan Chang
ตำบลโนนเมือง	239	70	90	65	12	2	TambonNon Mueang
ตำบลอุทัยสวรรค์	170	45	62	58	5	-	TambonUthai Sawan
ตำบลดงสวรรค์	148	58	23	60	5	2	TambonDong Sawan
ตำบลกุฉินทร์	59	23	9	20	5	2	TambonKut Hae
อำเภอโนนสัง	1,431	769	370	226	40	26	AmphoeNon Sang
ตำบลบ้านถิ่น	482	338	84	44	9	7	TambonBan Thin
ตำบลกุดตุ้ม	289	201	45	34	4	5	TambonKut Tu
ตำบลโนนเมือง	125	46	46	21	8	4	TambonNon Mueang
ตำบลโคกใหญ่	166	27	103	32	4	-	TambonKhok Yai
ตำบลโคกม่วง	152	45	56	32	12	7	TambonKhok Muang
ตำบลนิคมพัฒนา	109	59	21	26	-	3	TambonNikhom Phatthana
ตำบลบางอู	108	53	15	37	3	-	TambonPang Ku
อำเภอศรีบุญเรือง	2,877	546	339	814	417	761	AmphoeSi Bun Rueang
ตำบลเมืองใหม่	120	26	17	41	12	24	TambonMueang Mai
ตำบลศรีบุญเรือง	187	81	37	55	13	1	TambonSi Bunrueang
ตำบลหนองบัวใต้	319	85	46	178	10	-	TambonNong Bua Tai
ตำบลลาดสะเทิน	113	53	27	33	-	-	TambonKut Sathian
ตำบลนากอก	354	104	69	177	2	2	TambonNa Kok
ตำบลโนนม่วง	126	41	32	40	9	4	TambonNon Muang
ตำบลหนองงูแคว	97	36	25	32	4	-	TambonNong Kung Kaew
ตำบลพรซอทอง	1,378	45	36	207	363	727	TambonSai Thong
ตำบลหันนางาม	183	75	50	51	4	3	TambonHan Na Ngam

ตาราง 8 จำนวนของสถานประกอบการธุรกิจ จำนวนตามระยะเวลาดำเนินการ และขนาดของสถานประกอบการ (ต่อ)

TABLE 8 NUMBER OF BUSINESS ESTABLISHMENTS BY PERIOD OF OPERATION AND SIZE OF ESTABLISHMENT (Cont.)

อำเภอ/ตำบล	จำนวน สถานประกอบการ Number of establishments	ระยะเวลาการดำเนินงาน (ปี) Period of operation (Year)					Amphoe/Tambon
		< 5	5 - 9	10 - 19	20 - 29	≥ 30	
อำเภอสุวรรณคูหา	383	142	79	130	26	6	AmphoeSuwan Khuha
ตำบลนาคี	72	24	14	26	6	2	TambonNa Si
ตำบลบ้านโคก	73	30	17	24	2	-	TambonBan Khok
ตำบลดงมะไฟ	143	47	35	48	10	3	TambonDong Mafai
ตำบลสุวรรณคูหา	48	23	9	14	2	-	TambonSuwan Khuha
ตำบลกุดผึ้ง	47	18	4	18	6	1	TambonKut Phueng
อำเภอนางิ้ว	509	146	133	165	50	15	AmphoeNa Wang
ตำบลนาหว้า	56	16	12	13	10	5	TambonNa Lao
ตำบลนาแก	132	36	44	43	8	1	TambonNa Kae
ตำบลวังทอง	183	56	42	60	19	6	TambonWang Thong
ตำบลวังปลาบ่อ	96	26	28	31	9	2	TambonWang Pla Poom
ตำบลเทพศิรินทร์	42	12	7	18	4	1	TambonThep Khiri

ที่มา : สำนักงานอุตสาหกรรม พ.ศ. 2560 (ข้อมูลพื้นฐาน) จังหวัดหนองบัวลำภู สำนักงานสถิติแห่งชาติ กระทรวงดิจิทัลเพื่อเศรษฐกิจและสังคม

Source : The 2017 Industrial Census (Basic Information), Nong Bua Lam Phu Province, National Statistical Office, Ministry of Digital Economy and Society.

ตาราง 9 จำนวนสถานประกอบการ จำนวนคนงานที่มีการใช้เทคโนโลยีสารสนเทศและการสื่อสาร อำเภอและตำบล

TABLE 9 NUMBER OF ESTABLISHMENTS BY THE USE OF INFORMATION AND COMMUNICATION TECHNOLOGY, AMPHOE AND TAMBON

อำเภอ/ตำบล	จำนวน สถานประกอบการ Number of establishments	การใช้คอมพิวเตอร์		การใช้อินเทอร์เน็ต		การขายสินค้าหรือบริการทางผ่านอินเทอร์เน็ต						Amphoe/Tambon
		Use computer		Use internet		Sales of goods via internet			Social Network			
		ใช้ / Use	ไม่ใช้ / None	ใช่ / Yes	ไม่ใช่ / No	ขายผ่านทางเว็บไซต์ / Sale through own website	ของออนไลน์ / Sale through other website	ขายผ่านตลาดกลาง / e-Marketplace	โซเชียลเน็ตเวิร์ก / Social Network			
		ที่สถานี / Use own establishment	ที่อื่น / Use other place							ใช่ / Yes	ไม่ใช่ / No	
จังหวัดหนองบัวลำภู	14,730	576	14,149	458	14,272	28	13	16	36	14,664	Nong Bua Lam Phu	
อำเภอเมืองหนองบัวลำภู	3,122	240	2,882	197	2,925	17	7	9	30	3,076	AmphoeMueang Nong Bua Lam Phu	
ตำบลหนองบัว	844	123	721	101	743	11	-	1	7	827	TambonNong Bua	
ตำบลหนองกุงศรี	138	8	130	9	129	2	-	-	1	135	TambonNong Phai Sun	
ตำบลโนนชัย	247	20	226	16	231	-	-	-	3	244	TambonPho Chai	
ตำบลหนองสวรรค์	49	1	48	1	48	-	-	-	-	49	TambonNong Sawan	
ตำบลวังนา	148	2	146	2	-	-	-	-	-	148	TambonHua Na	
ตำบลบ้านขาม	160	1	159	1	159	-	-	-	-	160	TambonBan Kham	
ตำบลนามะเขือ	171	5	166	3	168	-	-	-	1	170	TambonNa Mafueang	
ตำบลบ้านพร้าว	76	1	75	-	76	-	-	-	-	76	TambonBan Phrao	
ตำบลโนนหมื่น	55	-	55	-	55	-	-	-	-	55	TambonNon Khamin	
ตำบลสำภู	587	65	522	56	531	4	6	7	16	567	TambonLam Phu	
ตำบลกุดจิก	221	-	221	-	221	-	-	-	-	221	TambonKut Chik	
ตำบลโนนทัน	93	1	92	-	93	-	-	-	-	93	TambonNon Than	
ตำบลนาคำไฮ	229	10	219	7	222	-	1	1	2	227	TambonNa Kham Hai	
ตำบลบัวไม่งาม	63	1	62	1	62	-	-	-	-	63	TambonPa Mai Ngam	
ตำบลหนองหัว	41	1	40	-	41	-	-	-	-	41	TambonNong Wa	
อำเภอทาก	2,362	100	2,260	63	2,299	-	-	2	1	2,359	AmphoeNa Klang	
ตำบลกลาง	593	60	533	42	551	-	-	-	-	593	TambonNa Klang	
ตำบลด่านช้าง	278	3	273	3	275	-	-	1	-	277	TambonDan Chang	
ตำบลกุดดื่น	366	10	356	9	357	-	-	-	1	365	TambonKut Din Chi	
ตำบลสังแดง	304	3	301	1	303	-	-	-	-	304	TambonFang Daeng	
ตำบลท่ากอย	133	10	123	6	127	-	-	-	-	133	TambonKao Kloi	
ตำบลโนนเมือง	239	1	238	-	239	-	-	-	-	239	TambonNon Mueang	
ตำบลอุทัยสวรรค์	170	7	163	-	170	-	-	-	-	170	TambonUthai Sawan	
ตำบลดงสวรรค์	148	5	143	-	148	-	-	-	-	148	TambonDong Sawan	
ตำบลกุดแห่	131	1	130	2	129	-	-	1	-	130	TambonKut Hae	

ตาราง 9 จำนวนสถานประกอบการ จำนวนตามการมีผู้ใช้เทคโนโลยีสารสนเทศและการสื่อสาร อำเภอและตำบล (ต่อ)

TABLE 9 NUMBER OF ESTABLISHMENTS BY THE USE OF INFORMATION AND COMMUNICATION TECHNOLOGY, AMPHOE AND TAMBON (Cont.)

อำเภอ/ตำบล	จำนวน สถานประกอบการ Number of establishments	การใช้คอมพิวเตอร์			การใช้เทคโนโลยีสารสนเทศและการสื่อสาร / The use of information and communication technology			การขายสินค้าหรือบริการทางผ่านอินเทอร์เน็ต						อำเภอ/ตำบล
		ใช้ / Use		ไม่ใช้ None	ใช้ Internet		Sales of goods via Internet							
		ที่สถานี Use other place	อื่น Use other place		ใช้ Yes	ไม่ใช้ No	ขายผ่านทางเว็บไซต์ Sale through own website	ของตนเอง Sale through other website	ของผู้อื่น Sale through other website	อีเล็คทรอนิกส์ e-Marketplace	ขายผ่านทาง Social Network			
				จำนวน establishments								จำนวน establishments	จำนวน establishments	
อำเภอโนนสูง	2,515	69	-	2,446	60	2,455	1	-	-	2	2,512	AmphoeNon Sang		
ตำบลโนนสูง	421	51	-	370	50	371	1	-	-	2	418	TambonNon Sang		
ตำบลบ้านถิ่น	482	2	-	480	-	482	-	-	-	-	482	TambonBan Thin		
ตำบลหนองเรือ	308	-	-	308	-	308	-	-	-	-	308	TambonNong Ruea		
ตำบลกุดตุ้ม	462	13	-	449	9	453	-	-	-	-	462	TambonKut Du		
ตำบลบ้านค้อ	182	-	-	182	-	182	-	-	-	-	182	TambonBan Kho		
ตำบลโนนเมือง	125	1	-	124	-	125	-	-	-	-	125	TambonNon Mueang		
ตำบลโคกใหญ่	166	2	-	164	1	165	-	-	-	-	166	TambonKhok Yai		
ตำบลโคกม่วง	152	-	-	152	-	152	-	-	-	-	152	TambonKhok Muang		
ตำบลโคกพัฒนา	109	-	-	109	-	109	-	-	-	-	109	TambonNikhom Phatthana		
ตำบลบ้านजू	108	-	-	108	-	108	-	-	-	-	108	TambonPang Ku		
อำเภอบัวชุม	4,397	87	3	4,307	80	4,317	10	6	5	3	4,383	AmphoeSi Bun Rueang		
ตำบลเมืองใหม่	535	47	2	486	43	492	8	4	3	2	524	TambonMueang Mai		
ตำบลศรีบุญเรือง	747	13	-	734	14	733	2	2	2	-	745	TambonSi Bunrueang		
ตำบลหนองบัวใต้	319	2	-	317	1	318	-	-	-	-	319	TambonNong Bua Tai		
ตำบลกุดตะเพียน	113	-	-	113	-	113	-	-	-	-	113	TambonKut Sathian		
ตำบลมากอก	354	2	-	352	-	354	-	-	-	-	354	TambonNa Kok		
ตำบลโนนสะอาด	172	-	-	172	-	172	-	-	-	-	172	TambonNon Sa-at		
ตำบลยางหล่อ	275	9	-	266	10	265	-	-	-	-	275	TambonYang Lo		
ตำบลโนนม่วง	126	-	-	126	-	126	-	-	-	-	126	TambonNon Muang		
ตำบลหนองกุ้งแก้ว	97	-	1	96	1	96	-	-	-	-	97	TambonNong Kung Kao		
ตำบลหนองนา	98	-	-	98	-	98	-	-	-	-	98	TambonNong Kae		
ตำบลทรายทอง	1,378	1	-	1,377	-	1,378	-	-	-	-	1,378	TambonSai Thong		
ตำบลวังนางาม	183	13	-	170	11	172	-	-	-	1	182	TambonHan Na Ngam		
อำเภอสว่างคุดา	1,513	41	-	1,472	25	1,488	-	-	-	-	1,513	AmphoeSuwan Khuha		
ตำบลนาสี	124	4	-	120	1	123	-	-	-	-	124	TambonNa Si		
ตำบลบ้านโคก	273	6	-	267	5	268	-	-	-	-	273	TambonBan Khok		

ตาราง 9 จำนวนสถานประกอบการ จำนวนคนงานที่มีการใช้เทคโนโลยีสารสนเทศและการสื่อสาร อำเภอและตำบล (ต่อ)

TABLE 9 NUMBER OF ESTABLISHMENTS BY THE USE OF INFORMATION AND COMMUNICATION TECHNOLOGY, AMPHOE AND TAMBON (Cont.)

อำเภอ/ตำบล	จำนวน สถานประกอบการ Number of establishments	การใช้คอมพิวเตอร์			การใช้อินเทอร์เน็ต			การใช้เทคโนโลยีสารสนเทศและการสื่อสาร / The use of information and communication technology						Amphoe/Tambon	
		การใช้อินเทอร์เน็ต			การขายสินค้าหรือบริการทางผ่านอินเทอร์เน็ต										
		ใช้ / Use		ไม่ใช้	ใช้		ไม่ใช้		ขายผ่านทางเว็บไซต์		ขายผ่านตลาดกลาง		ขายผ่านทาง		
		ที่สถานี ตนเอง	Use own establishment	ที่อื่น Use other place	None	Yes	No	Sale through own website	Sale through other website	อินเทอร์เน็ต e-Marketplace	Social Network	ไม่มี	No		
ตำบลนาดี	271	3	-	268	-	271	-	-	-	-	-	-	271	TambonNa Di	
ตำบลนาदान	207	4	-	203	2	205	-	-	-	-	-	-	207	TambonNa Dan	
ตำบลดงมะไฟ	143	5	-	138	3	140	-	-	-	-	-	-	143	TambonDong Mafai	
ตำบลสุวรรณคูหา	298	17	-	281	13	285	-	-	-	-	-	-	298	TambonSuwan Khuha	
ตำบลยี่งอ	92	2	-	90	1	91	-	-	-	-	-	-	92	TambonBun Than	
ตำบลกุดผึ้ง	105	-	-	105	-	105	-	-	-	-	-	-	105	TambonKut Phueng	
อำเภอท่าวัง	821	39	-	782	33	788	-	-	-	-	-	-	821	AmphoeNa Wang	
ตำบลนาหว้า	280	18	-	262	17	263	-	-	-	-	-	-	280	TambonNa Lao	
ตำบลนาแก	132	5	-	127	3	129	-	-	-	-	-	-	132	TambonNa Kae	
ตำบลวังทอง	183	7	-	176	5	178	-	-	-	-	-	-	183	TambonWang Thong	
ตำบลวังปลาบ่อ	96	3	-	93	3	93	-	-	-	-	-	-	96	TambonWang Pla Pom	
ตำบลเทพศิรินทร์	130	6	-	124	5	125	-	-	-	-	-	-	130	TambonThep Khiri	
ในเขตเทศบาล	7,540	475	5	7,060	404	7,136	26	13	16	34	7,478	34	7,478	Municipal area	
อำเภอเมืองหนองบัวลำภู	1,901	217	1	1,683	178	1,723	15	7	9	29	1,858	29	1,858	AmphoeMueang Nong Bua Lam Phu	
ตำบลหนองบัว	788	119	-	669	97	691	11	-	1	7	771	7	771	TambonNong Bua	
ตำบลโพธิ์ชัย	208	20	1	187	16	192	-	-	-	3	205	3	205	TambonPho Chai	
ตำบลห้วยน้ำ	73	1	-	72	1	72	-	-	-	-	73	-	73	TambonHua Na	
ตำบลนามะเขือ	120	5	-	115	3	117	-	-	-	1	119	1	119	TambonNa Mafueang	
ตำบลสำนึ	587	65	-	522	56	531	4	6	7	16	567	16	567	TambonLam Phu	
ตำบลนาคำไผ่	125	7	-	118	5	120	-	1	1	2	123	2	123	TambonNa Kham Hai	
อำเภอท่าวัง	1,593	76	2	1,515	63	1,530	-	-	2	1	1,590	1	1,590	AmphoeNa Kiang	
ตำบลนาแก	517	49	-	468	42	475	-	-	-	-	517	-	517	TambonNa Kiang	
ตำบลต้นช้าง	201	3	2	196	3	198	-	-	1	-	200	-	200	TambonDan Chang	
ตำบลลาดินธุ์	366	10	-	356	9	357	-	-	-	1	365	1	365	TambonKut Din Chi	
ตำบลฝั่งแดง	304	3	-	301	1	303	-	-	-	-	304	-	304	TambonFang Daeng	
ตำบลน้ำกัลยา	133	10	-	123	6	127	-	-	-	-	133	-	133	TambonKao Kloi	
ตำบลกุดแห่	72	1	-	71	2	70	-	-	1	-	71	-	71	TambonKut Hae	

ตาราง 9 จำนวนสถานประกอบการ จำนวนคนงานที่มีการใช้เทคโนโลยีสารสนเทศและการสื่อสาร อำเภอและตำบล (ต่อ)

TABLE 9 NUMBER OF ESTABLISHMENTS BY THE USE OF INFORMATION AND COMMUNICATION TECHNOLOGY, AMPHOE AND TAMBON (Cont.)

อำเภอ/ตำบล	การมี การใช้เทคโนโลยีสารสนเทศและการสื่อสาร / The use of information and communication technology										อำเภอ/Tambon	
	การใช้คอมพิวเตอร์					การขายสินค้าหรือบริการทางผ่านอินเทอร์เน็ต						
	จำนวน สถานประกอบการ	ใช้ / Use		ไม่ใช้		จำนวน สถานที่	ขายผ่านทางเว็บไซต์		ขายผ่านตลาดกลาง			จำนวนทาง Social Network
		ที่สถาน ตนเอง	Use own establishment	None	Use other place		ไม่ใช้ No	ใช้ Yes	ของตนเอง Sale through own website	อีเล็คทรอนิกส์ e-Marketplace		
อำเภอโนนสูง	1,084	60	57	1,024	1,027	1	6	5	2	1,081	AmphoeNon Sang	
ตำบลโนนสูง	421	51	50	370	371	1	-	-	2	418	TambonNon Sang	
ตำบลหนองเรือ	308	-	-	308	308	-	-	-	-	308	TambonNong Ruea	
ตำบลลาดตู	173	9	7	164	166	-	-	-	-	173	TambonKut Du	
ตำบลบ้านค้อ	182	-	-	182	182	-	-	-	-	182	TambonBan Kho	
อำเภอศรีบุญเรือง	1,520	67	65	1,451	1,455	10	8	3	2	1,507	AmphoeSi Bun Rueang	
ตำบลเมืองใหม่	415	47	43	366	372	8	4	3	2	404	TambonMueang Mai	
ตำบลศรีบุญเรือง	560	11	12	549	548	2	2	2	-	558	TambonSi Bunrueang	
ตำบลโนนสะอาด	172	-	-	172	172	-	-	-	-	172	TambonNon Sa-at	
ตำบลยางหล่อ	275	9	10	266	265	-	-	-	-	275	TambonYang Lo	
ตำบลหนองแก	98	-	-	98	98	-	-	-	-	98	TambonNong Kae	
อำเภอสว่างคูลา	1,130	31	19	1,099	1,111	-	-	-	-	1,130	AmphoeSuwan Khuha	
ตำบลนาสี	52	1	-	51	52	-	-	-	-	52	TambonNa Si	
ตำบลบ้านโคก	200	5	4	195	196	-	-	-	-	200	TambonBan Khok	
ตำบลนาดี	271	3	-	268	271	-	-	-	-	271	TambonNa Di	
ตำบลนาด่าน	207	4	2	203	205	-	-	-	-	207	TambonNa Dan	
ตำบลสุวรรณคูหา	250	16	12	234	238	-	-	-	-	250	TambonSuwan Khuha	
ตำบลยูงหิน	92	2	1	90	91	-	-	-	-	92	TambonBun Than	
ตำบลกุดผึ้ง	58	-	-	58	58	-	-	-	-	58	TambonKut Phueng	
อำเภอนางิ้ว	312	24	22	288	290	-	-	-	-	312	AmphoeNa Wang	
ตำบลนาเหล่า	224	18	17	206	207	-	-	-	-	224	TambonNa Lao	
ตำบลเทพศิรี	88	6	5	82	83	-	-	-	-	88	TambonThep Khiri	
นอกเขตเทศบาล	7,190	100	54	7,089	7,136	2	-	-	2	7,186	Non - municipal area	
อำเภอเมืองหนองบัวลำภู	1,221	22	19	1,199	1,202	2	-	-	1	1,218	AmphoeMueang Nong Bua Lam Phu	
ตำบลหนองบัว	56	4	4	52	52	-	-	-	-	56	TambonNong Bua	
ตำบลหนองขี้ศูนย์	138	8	9	130	129	2	-	-	1	135	TambonNong Phai Sun	
ตำบลโพธิ์ชัย	39	-	-	39	39	-	-	-	-	39	TambonPho Chai	

ตาราง 9 จำนวนสถานประกอบการ จำนวนตามการมีผู้ใช้เทคโนโลยีสารสนเทศและการสื่อสาร อำเภอและตำบล (ต่อ)

TABLE 9 NUMBER OF ESTABLISHMENTS BY THE USE OF INFORMATION AND COMMUNICATION TECHNOLOGY, AMPHOE AND TAMBON (Cont.)

อำเภอ/ตำบล	จำนวน สถานประกอบการ	การใช้คอมพิวเตอร์		การใช้อินเทอร์เน็ต		การใช้เทคโนโลยีสารสนเทศและการสื่อสาร / The use of information and communication technology						Amphoe/Tambon	
		การใช้คอมพิวเตอร์		การใช้อินเทอร์เน็ต		การขายสินค้าหรือบริการทางผ่านอินเทอร์เน็ต							
		ใช้ / Use	ไม่ใช้ / None	ใช้ / Yes	ไม่ใช้ / No	ขายผ่านทางเว็บไซต์		ขายผ่านทางเว็บไซต์		ขายผ่านทาง			
						ที่สถานฯ / Use own establishment	ที่อื่น / Use other place	ของตนเอง / Sale through own website	ของผู้อื่น / Sale through other website	โซเชียลเน็ตเวิร์ก / Social Network	อีเล็คโทรนิคส์ / e-Marketplace		
ตำบลหนองสวรรค์	49	1	48	1	48	-	-	-	-	-	-	49	TambonNong Sawan
ตำบลหัวนา	75	1	74	1	74	-	-	-	-	-	-	75	TambonHua Na
ตำบลบ้านขาม	160	1	159	1	159	-	-	-	-	-	-	160	TambonBan Kham
ตำบลนานะเฟื่อง	51	-	51	-	51	-	-	-	-	-	-	51	TambonNa Mafueang
ตำบลบ้านพร้าว	76	1	75	-	76	-	-	-	-	-	-	76	TambonBan Phrao
ตำบลโนนหมื่น	55	-	55	-	55	-	-	-	-	-	-	55	TambonNon Khamin
ตำบลภูจิก	221	-	221	-	221	-	-	-	-	-	-	221	TambonKut Chik
ตำบลโนนหัน	93	1	92	-	93	-	-	-	-	-	-	93	TambonNon Than
ตำบลนาคำไฮ	104	3	101	2	102	-	-	-	-	-	-	104	TambonNa Kham Hai
ตำบลป่าไร่งาม	63	1	62	1	62	-	-	-	-	-	-	63	TambonPa Mai Ngam
ตำบลหนองหัว	41	1	40	-	41	-	-	-	-	-	-	41	TambonNong Wa
อำเภอกลาง	769	24	745	-	745	-	-	-	-	-	-	769	AmphoeNa Klang
ตำบลนากลาง	76	11	65	-	76	-	-	-	-	-	-	76	TambonNa Klang
ตำบลด่านช้าง	77	-	77	-	77	-	-	-	-	-	-	77	TambonDan Chang
ตำบลโนนเมือง	239	1	238	-	239	-	-	-	-	-	-	239	TambonNon Mueang
ตำบลอุทัยสวรรค์	170	7	163	-	170	-	-	-	-	-	-	170	TambonUthai Sawan
ตำบลดงสวรรค์	148	5	143	-	148	-	-	-	-	-	-	148	TambonDong Sawan
ตำบลกุดแห่	59	-	59	-	59	-	-	-	-	-	-	59	TambonKut Hae
อำเภอโนนสัง	1,431	9	1,422	-	1,428	-	-	-	-	-	-	1,431	AmphoeNon Sang
ตำบลบ้านถิ่น	482	2	480	-	482	-	-	-	-	-	-	482	TambonBan Thin
ตำบลกุดตุ้ม	289	4	285	2	287	-	-	-	-	-	-	289	TambonKut Du
ตำบลโนนเมือง	125	1	124	-	125	-	-	-	-	-	-	125	TambonNon Mueang
ตำบลโคกใหญ่	166	2	164	1	165	-	-	-	-	-	-	166	TambonKhok Yai
ตำบลโคกม่วง	152	-	152	-	152	-	-	-	-	-	-	152	TambonKhok Muang
ตำบลนิคมพัฒนา	109	-	109	-	109	-	-	-	-	-	-	109	TambonNikhom Phatthana
ตำบลบางजू	108	-	108	-	108	-	-	-	-	-	-	108	TambonPang Ju

ตาราง 9 จำนวนสถานประกอบการ จำนวนคนที่มีการใช้เทคโนโลยีสารสนเทศและการสื่อสาร อำเภอและตำบล (ต่อ)

TABLE 9 NUMBER OF ESTABLISHMENTS BY THE USE OF INFORMATION AND COMMUNICATION TECHNOLOGY, AMPHOE AND TAMBON (Cont.)

อำเภอ/ตำบล	การมี การใช้เทคโนโลยีสารสนเทศและการสื่อสาร / The use of information and communication technology										อำเภอ/ตำบล
	การใช้คอมพิวเตอร์					การขายสินค้าหรือบริการทางผ่านอินเทอร์เน็ต					
	ใช้ / Use		ไม่ใช้		จำนวน สถานประกอบการ Number of establishments	ใช้		ไม่ใช้		จำนวน สถานประกอบการ Number of establishments	
	ที่สถานี ตนเอง Use own establishment	ที่อื่น Use other place	ใช่ Yes	ไม่ใช่ No		ขายผ่านทางเว็บไซต์ Sale through own website	ช่องทางอื่น Sale through other website	ขายผ่านตลาดกลาง e-Marketplace	ขายผ่านทาง Social Network		
อำเภอศรีบุญเรือง	20	1	2,856	15	2,862	-	-	-	1	2,876	AmphoeSi Bun Rueang
ตำบลเมืองใหม่	-	-	120	-	120	-	-	-	-	120	TambonMueang Mai
ตำบลศรีบุญเรือง	2	-	185	2	185	-	-	-	-	187	TambonSi Bunrueang
ตำบลหนองบัวใต้	2	-	317	1	318	-	-	-	-	319	TambonNong Bua Tai
ตำบลกุดชะงู	-	-	113	-	113	-	-	-	-	113	TambonKut Sathian
ตำบลนากอก	2	-	352	-	354	-	-	-	-	354	TambonNa Kok
ตำบลโนนม่วง	-	-	126	-	126	-	-	-	-	126	TambonNon Muang
ตำบลหนองกุงแก้ว	-	1	96	1	96	-	-	-	-	97	TambonNong Kung Kaeo
ตำบลทรายทอง	1	-	1,377	-	1,378	-	-	-	-	1,378	TambonSai Thong
ตำบลรัตนงาม	13	-	170	11	172	-	-	-	1	182	TambonRan Na Ngam
อำเภอสุวรรณคูหา	10	-	373	6	377	-	-	-	-	383	AmphoeSuwan Khuha
ตำบลนาสี	3	-	69	1	71	-	-	-	-	72	TambonNa Si
ตำบลบ้านโคก	1	-	72	1	72	-	-	-	-	73	TambonBan Khok
ตำบลดงมะไฟ	5	-	138	3	140	-	-	-	-	143	TambonDong Mafai
ตำบลสุวรรณคูหา	1	-	47	1	47	-	-	-	-	48	TambonSuwan Khuha
ตำบลกุดผึ้ง	-	-	47	-	47	-	-	-	-	47	TambonKut Phueng
อำเภอนาวัง	15	-	494	11	498	-	-	-	-	509	AmphoeNa Wang
ตำบลนาหว้า	-	-	56	-	56	-	-	-	-	56	TambonNa Lao
ตำบลนาแก	5	-	127	3	129	-	-	-	-	132	TambonNa Kae
ตำบลวังทอง	7	-	176	5	178	-	-	-	-	183	TambonWang Thong
ตำบลวังปลาบ่อ	3	-	93	3	93	-	-	-	-	96	TambonWang Pla Pom
ตำบลเทพศิรี	-	-	42	-	42	-	-	-	-	42	TambonThap Khiri

ที่มา : สำนักงานอุตสาหกรรม พ.ศ. 2560 (ข้อมูลพื้นฐาน) จังหวัดหนองบัวลำภู สำนักงานสถิติแห่งชาติ กระทรวงดิจิทัลเพื่อเศรษฐกิจและสังคม

Source : The 2017 Industrial Census (Basic Information), Nong Bua Lam Phu Province, National Statistical Office, Ministry of Digital Economy and Society.

ตาราง 10 จำนวนสถานประกอบการ จำนวนตามรูปแบบการจัดตั้งตามกฎหมาย และกิจกรรมทางเศรษฐกิจ
TABLE 10 NUMBER OF ESTABLISHMENTS BY FORM OF LEGAL ORGANIZATION AND ECONOMIC ACTIVITY

กิจกรรมทางเศรษฐกิจ	รูปแบบการจัดตั้งตามกฎหมาย Form of legal organization										รวม	Total
	จำนวน สถานประกอบการ Number of establishments	ส่วนบุคคล Individual proprietor	หุ้นส่วนจำกัด หุ้นส่วนสามัญ นิติบุคคล Juristic partnership	บริษัทจำกัด บริษัทจำกัด (มหาชน) Company limited, Public company limited	ส่วนราชการ รัฐวิสาหกิจ Government, State-enterprises	สหกรณ์ Cooperatives	กลุ่มแม่บ้าน Community enterprise	อื่น ๆ Others				
การผลิต	14,730	14,234	133	126	1	61	112	63				
การจัดการและการบำบัดน้ำเสีย ของเสียและสิ่งปฏิกูล	5,140	5,011	13	12	1	1	84	18				
การก่อสร้าง	18	18	-	-	-	-	-	-				
การก่อสร้าง	235	204	25	2	-	-	-	4				
การขายส่งและการขายปลีก การซ่อมแซมยานยนต์ และจักรยานยนต์	1,001	952	22	26	-	-	-	1				
การขายส่ง	359	331	10	12	-	4	1	1				
การขายปลีก	4,906	4,698	50	44	-	56	21	37				
การขนส่งทางบก สถานีเก็บสินค้า	273	256	8	9	-	-	-	-				
ที่พักแรม	99	98	1	-	-	-	-	-				
บริการอาหารและเครื่องดื่ม	1,090	1,086	-	4	-	-	-	-				
ข้อมูลข่าวสารและการสื่อสาร	113	108	2	2	-	-	1	-				
กิจกรรมสิ่งทอสิ่งพิมพ์	223	222	-	-	-	-	1	-				
กิจกรรมทางวิชาชีพ วิทยาศาสตร์และเทคโนโลยี	58	56	1	1	-	-	-	-				
กิจกรรมการบริหาร และการบริการสนับสนุน	197	187	1	9	-	-	-	-				
ศิลปะ ความบันเทิงและนันทนาการ	115	109	-	1	-	-	3	2				
กิจกรรมบริการอื่น ๆ	902	898	-	3	-	-	1	-				
กิจกรรมด้านโรงพยาบาลเอกชน	1	-	-	1	-	-	-	-				

ตาราง 10 จำนวนสถานประกอบการ จำนวนตามรูปแบบการจัดตั้งตามกฎหมาย และกิจกรรมทางเศรษฐกิจ (ต่อ)
TABLE 10 NUMBER OF ESTABLISHMENTS BY FORM OF LEGAL ORGANIZATION AND ECONOMIC ACTIVITY (Cont.)

กิจกรรมทางเศรษฐกิจ	รูปแบบการจัดตั้งตามกฎหมาย Form of legal organization										Municipal area
	จำนวน สถานประกอบการ Number of establishments	ส่วนบุคคล Individual proprietor	หุ้นส่วนจำกัด		บริษัทจำกัด บริษัทจำกัด (มหาชน) Company limited, Public company limited	ส่วนราชการ รัฐวิสาหกิจ Government, State-enterprises	สหกรณ์ Cooperatives	กลุ่มแม่บ้าน Community enterprise	อื่น ๆ Others	Economic activity	
			ส่วนบุคคล Individual proprietor	หุ้นส่วนจำกัด Juristic partnership							
ในเขตเทศบาล	7,540	7,247	102	109	18	27	37				
การผลิต	1,860	1,805	10	8	1	21	15			Manufacturing	
การจัดการและการบำบัดน้ำเสีย ของเสียและสิ่งปฏิกูล	6	6	-	-	-	-	-	-	-	Sewerage, waste management and remediation activities	
การก่อสร้าง	158	136	17	1	-	-	4			Construction	
การขายส่งและการขายปลีก การซ่อมแซมยานยนต์ และจักรยานยนต์	578	535	19	23	-	-	1			Wholesale and retail trade; repair of motor vehicles and motorcycles	
การขายส่ง	234	211	8	10	3	1	1			Wholesale trade	
การขายปลีก	2,580	2,472	37	40	14	3	14			Retail trade	
การขนส่งทางบก สถานีเก็บสินค้า	168	152	7	9	-	-	-			Land transport and storage	
ที่พักแรม	59	59	-	-	-	-	-			Accommodation	
บริการอาหารและเครื่องดื่ม	720	717	-	3	-	-	-			Food and beverage service activities	
ข้อมูลข่าวสารและการสื่อสาร	74	70	2	2	-	-	-			Information and communication	
กิจกรรมอสังหาริมทรัพย์	194	194	-	-	-	-	-			Real estate activities	
กิจกรรมทางวิชาชีพ วิทยาศาสตร์และเทคโนโลยี	51	49	1	1	-	-	-			Professional, scientific and technical activities	
กิจกรรมการบริหาร และการบริการสนับสนุน	126	118	1	7	-	-	-			Administrative and support service activities	
ศิลปะ ความบันเทิงและนันทนาการ	63	58	-	1	-	-	2			Arts, entertainment and recreation	
กิจกรรมบริการอื่น ๆ	668	665	-	3	-	-	-			Other service activities	
กิจกรรมด้านโรงพยาบาลเอกชน	1	-	-	1	-	-	-			Private hospital activities	

ตาราง 10 จำนวนสถานประกอบการ จำนวนตามรูปแบบการจัดตั้งตามกฎหมาย และกิจกรรมทางเศรษฐกิจ (ต่อ)
TABLE 10 NUMBER OF ESTABLISHMENTS BY FORM OF LEGAL ORGANIZATION AND ECONOMIC ACTIVITY (Cont.)

กิจกรรมทางเศรษฐกิจ	รูปแบบการจัดตั้งตามกฎหมาย Form of legal organization										Non - municipal area
	จำนวน สถานประกอบการ Number of establishments	ส่วนบุคคล Individual proprietor	หุ้นส่วนจำกัด หุ้นส่วนสามัญ นิติบุคคล Juristic partnership	บริษัทจำกัด บริษัทจำกัด (มหาชน) Company limited, Public company limited	ส่วนราชการ รัฐวิสาหกิจ Government, State-enterprises	สหกรณ์ Cooperatives	กลุ่มแม่บ้าน Community enterprise	อื่น ๆ Others			
นอกเขตเทศบาล	7,190	6,987	31	17	1	43	85	26			
การผลิต	3,280	3,206	3	4	1	-	63	3	Manufacturing		
การจัดการและการบำบัดน้ำเสีย ของเสียและสิ่งปฏิกูล	12	12	-	-	-	-	-	-	Sewerage, waste management and remediation activities		
การก่อสร้าง	77	68	8	1	-	-	-	-	Construction		
การขายส่งและการขายปลีก การซ่อมแซมยานยนต์ และจักรยานยนต์	423	417	3	3	-	-	-	-	Wholesale and retail trade; repair of motor vehicles and motorcycles		
การขายส่ง	125	120	2	2	-	1	-	-	Wholesale trade		
การขายปลีก	2,326	2,226	13	4	-	42	18	23	Retail trade		
การขนส่งทางบก สถานีเก็บสินค้า	105	104	1	-	-	-	-	-	Land transport and storage		
ที่พักแรม	40	39	1	-	-	-	-	-	Accommodation		
บริการอาหารและเครื่องดื่ม	370	369	-	1	-	-	-	-	Food and beverage service activities		
ข้อมูลข่าวสารและการสื่อสาร	39	38	-	-	-	-	1	-	Information and communication		
กิจกรรมอสังหาริมทรัพย์	29	28	-	-	-	-	1	-	Real estate activities		
กิจกรรมทางวิชาชีพ วิทยาศาสตร์และเทคโนโลยี	7	7	-	-	-	-	-	-	Professional, scientific and technical activities		
กิจกรรมการบริหาร และการบริการสนับสนุน	71	69	-	2	-	-	-	-	Administrative and support service activities		
ศิลปะ ความบันเทิงและนันทนาการ	52	51	-	-	-	-	1	-	Arts, entertainment and recreation		
กิจกรรมบริการอื่น ๆ	234	233	-	-	-	-	1	-	Other service activities		
กิจกรรมด้านโรงพยาบาลเอกชน	-	-	-	-	-	-	-	-	Private hospital activities		

ที่มา : สำนักอุตสาหกรรมการ พ.ศ. 2560 (ข้อมูลพื้นฐาน) จังหวัดหนองบัวลำภู สำนักงานสถิติแห่งชาติ กระทรวงดิจิทัลเพื่อเศรษฐกิจและสังคม

Source : The 2017 Industrial Census (Basic Information), Nong Bua Lam Phu Province, National Statistical Office, Ministry of Digital Economy and Society.

ตาราง 11 จำนวนสถานประกอบการ จำแนกตามรูปแบบการจัดตั้งทางเศรษฐกิจ และกิจกรรมทางเศรษฐกิจ
 TABLE 11 NUMBER OF ESTABLISHMENTS BY FORM OF ECONOMIC ORGANIZATION AND ECONOMIC ACTIVITY

กิจกรรมทางเศรษฐกิจ	รูปแบบการจัดตั้งทางเศรษฐกิจ			Form of economic organization	Economic activity
	จำนวน สถานประกอบการ Number of establishments	สำนักงาน เดี่ยว Single unit	สำนักงานใหญ่ Head office		
รวม	14,730	14,620	25	85	Total
การผลิต	5,140	5,130	4	6	Manufacturing
การจัดการและการบำบัดน้ำเสีย ของเสียและสิ่งปฏิกูล	18	18	-	-	Sewerage, waste management and remediation activities
การก่อสร้าง	235	235	-	-	Construction
การขายส่งและการขายปลีก การซ่อมแซมยานยนต์ และจักรยานยนต์	1,001	973	9	19	Wholesale and retail trade; repair of motor vehicles and motorcycles
การขายส่ง	359	352	4	3	Wholesale trade
การขายปลีก	4,906	4,865	6	35	Retail trade
การขนส่งทางบก สถานีที่เก็บสินค้า	273	265	-	8	Land transport and storage
ที่พักแรม	99	99	-	-	Accommodation
บริการอาหารและเครื่องดื่ม	1,090	1,085	1	4	Food and beverage service activities
ข้อมูลข่าวสารและการสื่อสาร	113	111	-	2	Information and communication
กิจกรรมอสังหาริมทรัพย์	223	223	-	-	Real estate activities
กิจกรรมทางวิชาชีพ วิทยาศาสตร์และเทคโนโลยี	58	58	-	-	Professional, scientific and technical activities
กิจกรรมการบริหาร และการบริการสนับสนุน	197	189	-	8	Administrative and support service activities
ศิลปะ ความบันเทิงและนันทนาการ	115	115	-	-	Arts, entertainment and recreation
กิจกรรมบริการอื่น ๆ	902	901	1	-	Other service activities
กิจกรรมด้านโรงพยาบาลเอกชน	1	1	-	-	Private hospital activities

ตาราง 11 จำนวนสถานประกอบการ จำแนกตามรูปแบบการจัดตั้งทางเศรษฐกิจ และกิจกรรมทางเศรษฐกิจ (ต่อ)

TABLE 11 NUMBER OF ESTABLISHMENTS BY FORM OF ECONOMIC ORGANIZATION AND ECONOMIC ACTIVITY (Cont.)

กิจกรรมทางเศรษฐกิจ	จำนวน สถานประกอบการ Number of establishments	รูปแบบการจัดตั้งทางเศรษฐกิจ			Form of economic organization	Economic activity
		สำนักงานเดี่ยว Single unit	สำนักงานใหญ่ Head office	สำนักงานสาขา Branch		
ในเขตเทศบาล	7,540	7,450	15	75	Municipal area	
การผลิต	1,860	1,856	-	4	Manufacturing	
การจัดการและการบำบัดน้ำเสีย ของเสียและสิ่งปฏิกูล	6	6	-	-	Sewerage, waste management and remediation activities	
การก่อสร้าง	158	158	-	-	Construction	
การขายส่งและการขายปลีก การซ่อมแซมยานยนต์ และจักรยานยนต์	578	552	8	18	Wholesale and retail trade; repair of motor vehicles and motorcycles	
การขายส่ง	234	229	2	3	Wholesale trade	
การขายปลีก	2,580	2,545	4	31	Retail trade	
การขนส่งทางบก สถานที่เก็บสินค้า	168	160	-	8	Land transport and storage	
ที่พักแรม	59	59	-	-	Accommodation	
บริการอาหารและเครื่องดื่ม	720	716	1	3	Food and beverage service activities	
ข้อมูลข่าวสารและการสื่อสาร	74	72	-	2	Information and communication	
กิจกรรมอสังหาริมทรัพย์	194	194	-	-	Real estate activities	
กิจกรรมทางวิชาชีพ วิทยาศาสตร์และเทคโนโลยี	51	51	-	-	Professional, scientific and technical activities	
กิจกรรมการบริหาร และการบริการสนับสนุน	126	120	-	6	Administrative and support service activities	
ศิลปะ ความบันเทิงและนันทนาการ	63	63	-	-	Arts, entertainment and recreation	
กิจกรรมบริการอื่น ๆ	668	668	-	-	Other service activities	
กิจกรรมด้านโรงพยาบาลเอกชน	1	1	-	-	Private hospital activities	

ตาราง 11 จำนวนสถานประกอบการ จำแนกตามรูปแบบการจัดตั้งทางเศรษฐกิจ และกิจกรรมทางเศรษฐกิจ (ต่อ)

TABLE 11 NUMBER OF ESTABLISHMENTS BY FORM OF ECONOMIC ORGANIZATION AND ECONOMIC ACTIVITY (Cont.)

กิจกรรมทางเศรษฐกิจ	จำนวน สถานประกอบการ Number of establishments	รูปแบบการจัดตั้งทางเศรษฐกิจ			Form of economic organization	Economic activity
		สำนักงานเดี่ยว Single unit	สำนักงานใหญ่ Head office	สำนักงานสาขา Branch		
นongเขตเทศบาล	7,190	7,170	10	10	Non - municipal area	
การผลิต	3,280	3,274	4	2	Manufacturing	
การจัดการและการบำบัดน้ำเสีย ของเสียและสิ่งปฏิกูล	12	12	-	-	Sewerage, waste management and remediation activities	
การก่อสร้าง	77	77	-	-	Construction	
การขายส่งและการขายปลีก การซ่อมแซมยานยนต์ และจักรยานยนต์	423	421	1	1	Wholesale and retail trade; repair of motor vehicles and motorcycles	
การขายส่ง	125	123	2	-	Wholesale trade	
การขายปลีก	2,326	2,320	2	4	Retail trade	
การขนส่งทางบก สถานที่เก็บสินค้า	105	105	-	-	Land transport and storage	
ที่พักแรม	40	40	-	-	Accommodation	
บริการอาหารและเครื่องดื่ม	370	369	-	1	Food and beverage service activities	
ข้อมูลข่าวสารและการสื่อสาร	39	39	-	-	Information and communication	
กิจกรรมอสังหาริมทรัพย์	29	29	-	-	Real estate activities	
กิจกรรมทางวิชาชีพ วิทยาศาสตร์และเทคโนโลยี	7	7	-	-	Professional, scientific and technical activities	
กิจกรรมการบริหาร และการบริการสนับสนุน	71	69	-	2	Administrative and support service activities	
ศิลปะ ความบันเทิงและนันทนาการ	52	52	-	-	Arts, entertainment and recreation	
กิจกรรมบริการอื่น ๆ	234	233	1	-	Other service activities	
กิจกรรมด้านโรงพยาบาลเอกชน	-	-	-	-	Private hospital activities	

ที่มา : สำนักข้อมูลสารสนเทศ ร.ศ. 2560 (ข้อมูลพื้นฐาน) จังหวัดหนองบัวลำภู สำนักงานสถิติแห่งชาติ กระทรวงดิจิทัลเพื่อเศรษฐกิจและสังคม

Source : The 2017 Industrial Census (Basic Information), Nong Bua Lam Phu Province, National Statistical Office, Ministry of Digital Economy and Society.

ตาราง 12 จำนวนสถานประกอบการ จำแนกตามขนาดของสถานประกอบการ (จำนวนคนทำงาน) และกิจกรรมทางเศรษฐกิจ

TABLE 12 NUMBER OF ESTABLISHMENTS BY SIZE OF ESTABLISHMENT (NUMBER OF PERSONS ENGAGED) AND ECONOMIC ACTIVITY

กิจกรรมทางเศรษฐกิจ	จำนวน สถานประกอบการ	ขนาดของสถานประกอบการ (จำนวนคนทำงาน) Size of establishment (Number of persons engaged)										Economic activity
		Number of establishments										
		1 - 5	6 - 10	11 - 15	16 - 20	21 - 25	26 - 30	31 - 50	51 - 100	> 100	Total	
รวม	14,730	14,084	350	148	49	27	21	20	21	10	10	Total
การผลิต	5,140	4,965	81	40	16	8	9	9	10	2	2	Manufacturing
การจัดการและการบำบัดน้ำเสีย ของเสียและสิ่งมีกฏ	18	-	-	-	-	-	-	-	-	-	-	Sewerage, waste management and remediation activities
การก่อสร้าง	235	180	40	9	2	-	1	3	-	-	-	Construction
การขายส่งและการขายปลีก การซ่อมแซมยานยนต์ และจักรยานยนต์	1,001	944	30	13	2	4	1	3	2	2	2	Wholesale and retail trade; repair of motor vehicles and motorcycles
การขายส่ง	359	310	26	11	5	1	1	2	2	2	1	Wholesale trade
การขายปลีก	4,906	4,714	100	60	14	5	3	1	6	3	3	Retail trade
การขนส่งทางบก สถานีเก็บสินค้า	273	261	5	2	1	3	1	-	-	-	-	Land transport and storage
ที่พักแรม	99	89	8	-	-	-	2	-	-	-	-	Accommodation
บริการอาหารและเครื่องดื่ม	1,090	1,045	35	4	5	1	-	-	-	-	-	Food and beverage service activities
ข้อมูลข่าวสารและการสื่อสาร	113	108	3	2	-	-	-	-	-	-	-	Information and communication
กิจกรรมอสังหาริมทรัพย์	223	223	-	-	-	-	-	-	-	-	-	Real estate activities
กิจกรรมทางวิชาชีพ วิทยาศาสตร์และเทคโนโลยี	58	56	2	-	-	-	-	-	-	-	-	Professional, scientific and technical activities
กิจกรรมการบริหาร และการบริการสนับสนุน	197	184	11	2	-	-	-	-	-	-	-	Administrative and support service activities
ศิลปะ ความบันเทิงและนันทนาการ	115	92	5	2	4	5	3	2	-	2	2	Arts, entertainment and recreation
กิจกรรมบริการอื่น ๆ	902	895	4	3	-	-	-	-	-	-	-	Other service activities
กิจกรรมด้านโรงพยาบาลเอกชน	1	-	-	-	-	-	-	-	-	1	-	Private hospital activities

ตาราง 12 จำนวนสถานประกอบการ จำแนกตามขนาดของสถานประกอบการ และกิจกรรมทางเศรษฐกิจ (ต่อ)

TABLE 12 NUMBER OF ESTABLISHMENTS BY SIZE OF ESTABLISHMENT (NUMBER OF PERSONS ENGAGED) AND ECONOMIC ACTIVITY (Cont.)

กิจกรรมทางเศรษฐกิจ	จำนวน สถานประกอบการ	ขนาดของสถานประกอบการ (จำนวนคนทำงาน) Size of establishment (Number of persons engaged)										Economic activity
		Number of establishments										
		1 - 5	6 - 10	11 - 15	16 - 20	21 - 25	26 - 30	31 - 50	51 - 100	> 100		
ในเขตเทศบาล	7,540	7,119	246	76	36	20	10	14	14	5	5	Municipal area
การผลิต	1,860	1,774	44	16	8	3	4	6	5	-	-	Manufacturing
การจัดการและการบำบัดน้ำเสีย ของเสียและสิ่งปฏิกูล	6	-	-	-	-	-	-	-	-	-	-	Sewerage, waste management and remediation activities
การก่อสร้าง	158	114	33	6	2	-	-	3	-	-	-	Construction
การขายส่งและการขายปลีก การซ่อมแซมยานยนต์ และจักรยานยนต์	578	534	22	11	2	3	1	3	2	-	-	Wholesale and retail trade; repair of motor vehicles and motorcycles
การขายส่ง	234	198	21	6	4	1	1	1	1	1	1	Wholesale trade
การขายปลีก	2,580	2,457	69	27	12	5	2	-	5	3	3	Retail trade
การขนส่งทางบก สถานีเก็บสินค้า	168	159	4	1	-	3	1	-	-	-	-	Land transport and storage
ที่พักแรม	59	53	5	-	-	-	1	-	-	-	-	Accommodation
บริการอาหารและเครื่องดื่ม	720	679	32	3	5	1	-	-	-	-	-	Food and beverage service activities
ข้อมูลข่าวสารและการสื่อสาร	74	71	2	1	-	-	-	-	-	-	-	Information and communication
กิจกรรมอสังหาริมทรัพย์	194	194	-	-	-	-	-	-	-	-	-	Real estate activities
กิจกรรมทางวิชาชีพ วิทยาศาสตร์และเทคโนโลยี	51	50	1	-	-	-	-	-	-	-	-	Professional, scientific and technical activities
กิจกรรมการบริหาร และการบริการสนับสนุน	126	116	8	2	-	-	-	-	-	-	-	Administrative and support service activities
ศิลปะ ความบันเทิงและนันทนาการ	63	51	1	2	3	4	-	1	-	1	1	Arts, entertainment and recreation
กิจกรรมบริการอื่น ๆ	668	663	4	1	-	-	-	-	-	-	-	Other service activities
กิจกรรมด้านโรงพยาบาลเอกชน	1	-	-	-	-	-	-	-	-	1	-	Private hospital activities

ตาราง 12 จำนวนสถานประกอบการ จำแนกตามขนาดของสถานประกอบการ และกิจกรรมทางเศรษฐกิจ (ต่อ)

TABLE 12 NUMBER OF ESTABLISHMENTS BY SIZE OF ESTABLISHMENT (NUMBER OF PERSONS ENGAGED) AND ECONOMIC ACTIVITY (Cont.)

กิจกรรมทางเศรษฐกิจ	จำนวน สถานประกอบการ Number of establishments	ขนาดของสถานประกอบการ (จำนวนคนทำงาน) Size of establishment (Number of persons engaged)										Economic activity
		1 - 5	6 - 10	11 - 15	16 - 20	21 - 25	26 - 30	31 - 50	51 - 100	> 100		
		6,965	104	72	13	7	11	6	7	5		
นอกเขตเทศบาล	7,190	104	72	13	7	11	6	7	5	5	Non - municipal area	
การผลิต	3,280	37	24	8	5	5	3	5	2	2	Manufacturing	
การจัดการและการบำบัดน้ำเสีย ของเสียและสิ่งปฏิกูล	12	-	-	-	-	-	-	-	-	-	Sewerage, waste management and remediation activities	
การก่อสร้าง	77	7	3	-	-	1	-	-	-	-	Construction	
การขายส่งและการขายปลีก การซ่อมแซมยานยนต์ และจักรยานยนต์	423	8	2	-	-	1	-	-	2	2	Wholesale and retail trade; repair of motor vehicles and motorcycles	
การขายส่ง	125	5	5	1	-	-	1	1	-	-	Wholesale trade	
การขายปลีก	2,326	31	33	2	-	1	1	1	-	-	Retail trade	
การขนส่งทางบก สถานีเก็บสินค้า	105	1	1	1	-	-	-	-	-	-	Land transport and storage	
ที่พักแรม	40	3	-	-	-	1	-	-	-	-	Accommodation	
บริการอาหารและเครื่องดื่ม	370	3	1	-	-	-	-	-	-	-	Food and beverage service activities	
ข้อมูลข่าวสารและการสื่อสาร	39	37	1	1	-	-	-	-	-	-	Information and communication	
กิจกรรมอสังหาริมทรัพย์	29	29	-	-	-	-	-	-	-	-	Real estate activities	
กิจกรรมทางวิชาชีพ วิทยาศาสตร์และเทคโนโลยี	7	6	1	-	-	-	-	-	-	-	Professional, scientific and technical activities	
กิจกรรมการบริหาร และการบริการสนับสนุน	71	68	3	-	-	-	-	-	-	-	Administrative and support service activities	
ศิลปะ ความบันเทิงและนันทนาการ	52	41	4	-	1	3	1	-	1	1	Arts, entertainment and recreation	
กิจกรรมบริการอื่น ๆ	234	232	-	2	-	-	-	-	-	-	Other service activities	
กิจกรรมด้านโรงพยาบาลเอกชน	-	-	-	-	-	-	-	-	-	-	Private hospital activities	

ที่มา : สำนักข้อมูลสารสนเทศ พ.ศ. 2560 (ข้อมูลพื้นฐาน) จังหวัดหนองบัวลำภู สำนักงานสถิติแห่งชาติ กระทรวงดิจิทัลเพื่อเศรษฐกิจและสังคม

Source : The 2017 Industrial Census (Basic Information), Nong Bua Lam Phu Province, National Statistical Office, Ministry of Digital Economy and Society.

ตาราง 13 จำนวนคนทำงานในสถานประกอบการ จำนวนตามขนาดของสถานประกอบการ (จำนวนคนทำงาน) และกิจกรรมทางเศรษฐกิจ

TABLE 13 NUMBER OF PERSONS ENGAGED IN ESTABLISHMENTS BY SIZE OF ESTABLISHMENT (NUMBER OF PERSONS ENGAGED) AND ECONOMIC ACTIVITY

กิจกรรมทางเศรษฐกิจ	ขนาดของสถานประกอบการ (จำนวนคนทำงาน) Size of establishment (Number of persons engaged)											Economic activity	
	จำนวนคนทำงาน												
	1 - 5	6 - 10	11 - 15	16 - 20	21 - 25	26 - 30	31 - 50	51 - 100	101 - 200	201 - 500	> 500		
	Number of persons engaged												
รวม	34,926	23,877	2,587	1,893	890	614	603	755	1,457	1,075	304	871	Total
การผลิต	11,526	7,401	634	537	298	186	258	352	685	-	304	871	Manufacturing
การจัดการและการบำบัดน้ำเสีย ของเสียและสิ่งปฏิกูล	37	37	-	-	-	-	-	-	-	-	-	-	Sewerage, waste management and remediation activities
การก่อสร้าง	1,075	500	279	108	38	-	28	122	-	-	-	-	Construction
การขายส่งและการขายปลีก การซ่อมแซมยานยนต์ และจักรยานยนต์	2,617	1,597	204	162	35	91	27	116	134	251	-	-	Wholesale and retail trade; repair of motor vehicles and motorcycles
การขายส่ง	1,588	769	198	131	87	22	29	68	182	102	-	-	Wholesale trade
การขายปลีก	11,734	8,896	756	764	256	111	88	34	369	460	-	-	Retail trade
การขนส่งทางบก สถานที่เก็บสินค้า	505	329	42	24	19	64	27	-	-	-	-	-	Land transport and storage
ที่พักแรม	306	195	55	-	-	-	56	-	-	-	-	-	Accommodation
บริการอาหารและเครื่องดื่ม	2,356	1,956	242	52	85	21	-	-	-	-	-	-	Food and beverage service activities
ข้อมูลข่าวสารและการสื่อสาร	228	182	21	25	-	-	-	-	-	-	-	-	Information and communication
กิจกรรมอสังหาริมทรัพย์	314	314	-	-	-	-	-	-	-	-	-	-	Real estate activities
กิจกรรมทางวิชาชีพ วิทยาศาสตร์และเทคโนโลยี	125	113	12	-	-	-	-	-	-	-	-	-	Professional, scientific and technical activities
กิจกรรมการบริหาร และการบริการสนับสนุน	456	357	73	26	-	-	-	-	-	-	-	-	Administrative and support service activities
ศิลปะ ความบันเทิงและนันทนาการ	824	156	36	26	72	119	90	63	-	262	-	-	Arts, entertainment and recreation
กิจกรรมบริการอื่น ๆ	1,148	1,075	35	38	-	-	-	-	-	-	-	-	Other service activities
กิจกรรมด้านโรงพยาบาลเอกชน	87	-	-	-	-	-	-	-	-	87	-	-	Private hospital activities

ตาราง 13 จำนวนคนทำงานในสถานประกอบการ จำนวนตามขนาดของสถานประกอบการ (จำนวนคนทำงาน) และกิจกรรมทางเศรษฐกิจ (ต่อ)

TABLE 13 NUMBER OF PERSONS ENGAGED IN ESTABLISHMENTS BY SIZE OF ESTABLISHMENT (NUMBER OF PERSONS ENGAGED) AND ECONOMIC ACTIVITY (Cont.)

กิจกรรมทางเศรษฐกิจ	ขนาดของสถานประกอบการ (จำนวนคนทำงาน) Size of establishment (Number of persons engaged)											Economic activity			
	จำนวนคนทำงาน														
	1 - 5	6 - 10	11 - 15	16 - 20	21 - 25	26 - 30	31 - 50	51 - 100	101 - 200	201 - 500	> 500				
	Number of persons engaged														
ในเขตเทศบาล	19,108	12,807	1,810	953	651	446	287	536	955	663	-	-	-	-	Municipal area
การผลิต	4,284	2,820	343	212	150	68	118	234	339	-	-	-	-	-	Manufacturing
การจัดการและการบำบัดน้ำเสีย ของเสียและสิ่งปฏิกูล	15	15	-	-	-	-	-	-	-	-	-	-	-	-	Sewerage, waste management and remediation activities
การก่อสร้าง	778	313	234	71	38	-	-	122	-	-	-	-	-	-	Construction
การขายส่งและการขายปลีก การซ่อมแซมยานยนต์ และจักรยานยนต์	1,665	1,003	146	138	35	66	27	116	134	-	-	-	-	-	Wholesale and retail trade; repair of motor vehicles and motorcycles
การขายส่ง	1,079	488	168	69	70	22	29	32	99	102	-	-	-	-	Wholesale trade
การขายปลีก	6,889	4,896	517	332	219	111	58	-	296	460	-	-	-	-	Retail trade
การขนส่งทางบก สถานที่เก็บสินค้า	335	196	35	13	-	64	27	-	-	-	-	-	-	-	Land transport and storage
ที่พักแรม	184	120	36	-	-	-	28	-	-	-	-	-	-	-	Accommodation
บริการอาหารและเครื่องดื่ม	1,689	1,322	221	40	85	21	-	-	-	-	-	-	-	-	Food and beverage service activities
ข้อมูลข่าวสารและการสื่อสาร	147	121	13	13	-	-	-	-	-	-	-	-	-	-	Information and communication
กิจกรรมอสังหาริมทรัพย์	275	275	-	-	-	-	-	-	-	-	-	-	-	-	Real estate activities
กิจกรรมทางวิชาชีพ วิทยาศาสตร์และเทคโนโลยี	107	101	6	-	-	-	-	-	-	-	-	-	-	-	Professional, scientific and technical activities
กิจกรรมการบริหาร และการบริการสนับสนุน	309	234	49	26	-	-	-	-	-	-	-	-	-	-	Administrative and support service activities
ศิลปะ ความบันเทิงและนันทนาการ	403	89	7	26	54	94	-	32	-	101	-	-	-	-	Arts, entertainment and recreation
กิจกรรมบริการอื่น ๆ	862	814	35	13	-	-	-	-	-	-	-	-	-	-	Other service activities
กิจกรรมด้านโรงพยาบาลเอกชน	87	-	-	-	-	-	-	-	-	87	-	-	-	-	Private hospital activities

ตาราง 13 จำนวนคนทำงานในสถานประกอบการ จำนวนตามขนาดของสถานประกอบการ (จำนวนคนทำงาน) และกิจกรรมทางเศรษฐกิจ (ต่อ)

TABLE 13 NUMBER OF PERSONS ENGAGED IN ESTABLISHMENTS BY SIZE OF ESTABLISHMENT (NUMBER OF PERSONS ENGAGED) AND ECONOMIC ACTIVITY (Cont.)

กิจกรรมทางเศรษฐกิจ	ขนาดของสถานประกอบการ (จำนวนคนทำงาน) Size of establishment (Number of persons engaged)											Economic activity						
	จำนวนคนทำงาน																	
	1 - 5	6 - 10	11 - 15	16 - 20	21 - 25	26 - 30	31 - 50	51 - 100	101 - 200	201 - 500	> 500							
Number of persons engaged	15,818	11,070	777	940	239	168	316	219	502	412	304	871	871	871	871	871		
นอกเขตเทศบาล																		
การผลิต	7,242	4,581	291	325	148	118	140	118	346	-	304	871	871	871	871	871	871	
การจัดการและการบำบัดน้ำเสีย ของเสียและสิ่งปฏิกูล	22	22	-	-	-	-	-	-	-	-	-	-	-	-	-	-	-	-
การก่อสร้าง	297	187	45	37	-	28	-	-	-	-	-	-	-	-	-	-	-	-
การขายส่งและการขายปลีก การซ่อมแซมยานยนต์ และจักรยานยนต์	952	594	58	24	-	25	-	-	-	251	-	-	-	-	-	-	-	-
การขายส่ง	509	281	30	62	17	-	-	36	83	-	-	-	-	-	-	-	-	-
การขายปลีก	4,845	4,000	239	432	37	30	34	73	73	-	-	-	-	-	-	-	-	-
การขนส่งทางบก สถานที่เก็บสินค้า	170	133	7	11	19	-	-	-	-	-	-	-	-	-	-	-	-	-
ที่พักแรม	122	75	19	-	-	28	-	-	-	-	-	-	-	-	-	-	-	-
บริการอาหารและเครื่องดื่ม	667	634	21	12	-	-	-	-	-	-	-	-	-	-	-	-	-	-
ข้อมูลข่าวสารและการสื่อสาร	81	61	8	12	-	-	-	-	-	-	-	-	-	-	-	-	-	-
กิจกรรมอสังหาริมทรัพย์	39	39	-	-	-	-	-	-	-	-	-	-	-	-	-	-	-	-
กิจกรรมทางวิชาชีพ วิทยาศาสตร์และเทคโนโลยี	18	12	6	-	-	-	-	-	-	-	-	-	-	-	-	-	-	-
กิจกรรมการบริหาร และการบริการสนับสนุน	147	123	24	-	-	-	-	-	-	-	-	-	-	-	-	-	-	-
ศิลปะ ความบันเทิงและนันทนาการ	421	67	29	-	18	25	90	31	31	161	-	-	-	-	-	-	-	-
กิจกรรมบริการอื่น ๆ	286	261	-	25	-	-	-	-	-	-	-	-	-	-	-	-	-	-
กิจกรรมด้านโรงพยาบาลเอกชน	-	-	-	-	-	-	-	-	-	-	-	-	-	-	-	-	-	-

ที่มา : สำนักข้อมูลสารสนเทศ พ.ศ. 2560 (ข้อมูลพื้นฐาน) จังหวัดหนองบัวลำภู สำนักงานสถิติแห่งชาติ กระทรวงดิจิทัลเพื่อเศรษฐกิจและสังคม

Source : The 2017 Industrial Census (Basic Information), Nong Bua Lam Phu Province, National Statistical Office, Ministry of Digital Economy and Society.

ตาราง 14 จำนวนสถานประกอบการ จำแนกตามขนาดของสถานประกอบการ (จำนวนลูกจ้าง) และกิจกรรมทางเศรษฐกิจ

TABLE 14 NUMBER OF ESTABLISHMENTS BY SIZE OF ESTABLISHMENT (NUMBER OF EMPLOYEES) AND ECONOMIC ACTIVITY

กิจกรรมทางเศรษฐกิจ	ขนาดของสถานประกอบการ (จำนวนลูกจ้าง) Size of establishment (Number of employees)										รวม	Total	Economic activity	
	จำนวนสถานประกอบการ (จำนวนลูกจ้าง) และกิจกรรมทางเศรษฐกิจ													
	1 - 5	6 - 10	11- 15	16 - 20	21 - 25	26 - 30	31 - 50	51 - 100	> 100	ไม่มี				
จำนวนสถานประกอบการ	1 - 5	6 - 10	11- 15	16 - 20	21 - 25	26 - 30	31 - 50	51 - 100	> 100	ไม่มี				
Number of establishments										No				
	14,730	1,369	185	96	34	14	22	13	14	9	12,974			
การผลิต	5,140	146	38	23	9	5	9	6	6	2	4,896	Manufacturing		
การจัดการและการบำบัดน้ำเสีย ของเสียและสิ่งปฏิกูล	18	2	-	-	-	-	-	-	-	-	16	Sewerage, waste management and remediation activities		
การก่อสร้าง	235	96	16	5	2	2	1	-	-	-	113	Construction		
การขายส่งและการขายปลีก การซ่อมแซมยานยนต์ และจักรยานยนต์	1,001	207	13	11	2	2	1	3	2	2	758	Wholesale and retail trade; repair of motor vehicles and motorcycles		
การขายส่ง	359	120	18	4	4	-	-	1	2	1	207	Wholesale trade		
การขายปลีก	4,906	445	68	41	12	2	4	3	2	3	4,326	Retail trade		
การขนส่งทางบก สถานที่เก็บสินค้า	273	19	5	1	3	1	1	-	-	-	243	Land transport and storage		
ที่พักแรม	99	34	3	-	-	-	2	-	-	-	60	Accommodation		
บริการอาหารและเครื่องดื่ม	1,090	162	14	4	2	1	-	-	-	-	907	Food and beverage service activities		
ข้อมูลข่าวสารและการสื่อสาร	113	8	2	-	-	-	-	-	-	-	103	Information and communication		
กิจกรรมอสังหาริมทรัพย์	223	13	-	-	-	-	-	-	-	-	210	Real estate activities		
กิจกรรมทางวิชาชีพ วิทยาศาสตร์และเทคโนโลยี	58	20	-	-	-	-	-	-	-	-	38	Professional, scientific and technical activities		
กิจกรรมการบริหาร และการบริการสนับสนุน	197	47	3	1	-	-	-	-	-	-	146	Administrative and support service activities		
ศิลปะ ความบันเทิงและนันทนาการ	115	14	3	3	-	1	2	-	1	1	90	Arts, entertainment and recreation		
กิจกรรมบริการอื่น ๆ	902	36	2	3	-	-	-	-	-	-	861	Other service activities		
กิจกรรมด้านโรงพยาบาลเอกชน	1	-	-	-	-	-	-	-	1	-	-	Private hospital activities		

ตาราง 14 จำนวนสถานประกอบการ จำแนกตามขนาดของสถานประกอบการ (จำนวนลูกจ้าง) และกิจกรรมทางเศรษฐกิจ (ต่อ)

TABLE 14 NUMBER OF ESTABLISHMENTS BY SIZE OF ESTABLISHMENT (NUMBER OF EMPLOYEES) AND ECONOMIC ACTIVITY (Cont.)

กิจกรรมทางเศรษฐกิจ	จำนวน สถานประกอบการ	ขนาดของสถานประกอบการ (จำนวนลูกจ้าง) Size of establishment (Number of employees)										Economic activity
		ไม่มี										
		1 - 5	6 - 10	11- 15	16 - 20	21 - 25	26 - 30	31 - 50	51 - 100	> 100	No	
ในเขตเทศบาล	7,540	1,045	118	46	25	7	15	7	9	4	6,264	Municipal area
การผลิต	1,860	106	13	6	3	1	5	3	2	-	1,721	Manufacturing
การจัดการและการบำบัดน้ำเสีย ของเสียและสิ่งปฏิกูล	6	2	-	-	-	-	-	-	-	-	4	Sewerage, waste management and remediation activities
การก่อสร้าง	158	69	13	3	2	1	1	-	-	-	69	Construction
การขายส่งและการขายปลีก การซ่อมแซมยานยนต์ และจักรยานยนต์	578	169	9	10	2	1	1	3	2	-	381	Wholesale and retail trade; repair of motor vehicles and motorcycles
การขายส่ง	234	75	16	2	4	-	2	-	1	1	133	Wholesale trade
การขายปลีก	2,580	326	45	17	10	2	3	1	2	3	2,171	Retail trade
การขนส่งทางบก สถานที่เก็บสินค้า	168	13	4	1	2	1	1	-	-	-	146	Land transport and storage
ที่พักแรม	59	24	2	-	-	-	1	-	-	-	32	Accommodation
บริการอาหารและเครื่องดื่ม	720	142	11	4	2	1	-	-	-	-	560	Food and beverage service activities
ข้อมูลข่าวสารและการสื่อสาร	74	7	1	-	-	-	-	-	-	-	66	Information and communication
กิจกรรมอสังหาริมทรัพย์	194	11	-	-	-	-	-	-	-	-	183	Real estate activities
กิจกรรมทางวิชาชีพ วิทยาศาสตร์และเทคโนโลยี	51	17	-	-	-	-	-	-	-	-	34	Professional, scientific and technical activities
กิจกรรมการบริหาร และการบริการสนับสนุน	126	40	2	1	-	-	-	-	-	-	83	Administrative and support service activities
ศิลปะ ความบันเทิงและนันทนาการ	63	10	-	1	-	-	1	-	1	-	50	Arts, entertainment and recreation
กิจกรรมบริการอื่น ๆ	668	34	2	1	-	-	-	-	-	-	631	Other service activities
กิจกรรมด้านโรงพยาบาลเอกชน	1	-	-	-	-	-	-	-	1	-	-	Private hospital activities

ตาราง 14 จำนวนสถานประกอบการ จำแนกตามขนาดของสถานประกอบการ (จำนวนลูกจ้าง) และกิจกรรมทางเศรษฐกิจ (ต่อ)

TABLE 14 NUMBER OF ESTABLISHMENTS BY SIZE OF ESTABLISHMENT (NUMBER OF EMPLOYEES) AND ECONOMIC ACTIVITY (Cont.)

กิจกรรมทางเศรษฐกิจ	จำนวน สถานประกอบการ	ขนาดของสถานประกอบการ (จำนวนลูกจ้าง) Size of establishment (Number of employees)										Economic activity
		ไม่มี										
		1 - 5	6 - 10	11- 15	16 - 20	21 - 25	26 - 30	31 - 50	51 - 100	> 100	No	
นอกเขตเทศบาล	7,190	324	67	50	9	7	7	6	5	5	6,710	Non - municipal area
การผลิต	3,280	40	25	17	6	4	4	3	4	2	3,175	Manufacturing
การจัดการและการบำบัดน้ำเสีย ของเสียและสิ่งปฏิกูล	12	-	-	-	-	-	-	-	-	-	12	Sewerage, waste management and remediation activities
การก่อสร้าง	77	27	3	2	-	1	-	-	-	-	44	Construction
การขายส่งและการขายปลีก การซ่อมแซมยานยนต์ และจักรยานยนต์	423	38	4	1	-	1	-	-	-	2	377	Wholesale and retail trade; repair of motor vehicles and motorcycles
การขายส่ง	125	45	2	2	-	-	-	1	1	-	74	Wholesale trade
การขายปลีก	2,326	119	23	24	2	-	1	2	-	-	2,155	Retail trade
การขนส่งทางบก สถานที่เก็บสินค้า	105	6	1	-	1	-	-	-	-	-	97	Land transport and storage
ที่พักแรม	40	10	1	-	-	-	1	-	-	-	28	Accommodation
บริการอาหารและเครื่องดื่ม	370	20	3	-	-	-	-	-	-	-	347	Food and beverage service activities
ข้อมูลข่าวสารและการสื่อสาร	39	1	1	-	-	-	-	-	-	-	37	Information and communication
กิจกรรมอสังหาริมทรัพย์	29	2	-	-	-	-	-	-	-	-	27	Real estate activities
กิจกรรมทางวิชาชีพ วิทยาศาสตร์และเทคโนโลยี	7	3	-	-	-	-	-	-	-	-	4	Professional, scientific and technical activities
กิจกรรมการบริหาร และการบริการสนับสนุน	71	7	1	-	-	-	-	-	-	-	63	Administrative and support service activities
ศิลปะ ความบันเทิงและนันทนาการ	52	4	3	2	-	1	1	-	-	1	40	Arts, entertainment and recreation
กิจกรรมบริการอื่น ๆ	234	2	-	2	-	-	-	-	-	-	230	Other service activities
กิจกรรมด้านโรงพยาบาลเอกชน	-	-	-	-	-	-	-	-	-	-	-	Private hospital activities

ที่มา : สำนักอุตสาหกรรมการ พ.ศ. 2560 (ข้อมูลพื้นฐาน) จังหวัดหนองบัวลำภู สำนักงานสถิติแห่งชาติ กระทรวงดิจิทัลเพื่อเศรษฐกิจและสังคม

Source : The 2017 Industrial Census (Basic Information), Nong Bua Lam Phu Province, National Statistical Office, Ministry of Digital Economy and Society.

ตาราง 15 จำนวนลูกจ้างในสถานประกอบการ จำแนกตามขนาดของสถานประกอบการ (จำนวนคนทำงาน) และกิจกรรมทางเศรษฐกิจ

TABLE 15 NUMBER OF EMPLOYEES IN ESTABLISHMENTS BY SIZE OF ESTABLISHMENT (NUMBER OF PERSONS ENGAGED) AND ECONOMIC ACTIVITY

กิจกรรมทางเศรษฐกิจ	ขนาดของสถานประกอบการ (จำนวนคนทำงาน) Size of establishment (Number of persons engaged)											Economic activity	
	จำนวนลูกจ้าง												
	1 - 5	6 - 10	11 - 15	16 - 20	21 - 25	26 - 30	31 - 50	51 - 100	101 - 200	201 - 500	> 500		
Number of employees	3,002	1,437	1,242	629	321	617	543	1,059	972	304	870	Total	
รวม	10,996	3,002	1,437	1,242	629	321	617	543	1,059	972	304	870	Total
การผลิต	3,409	363	309	313	169	116	259	276	430	-	304	870	Manufacturing
การจัดการและการบำบัดน้ำเสีย ของเสียและสิ่งปฏิกูล	4	4	-	-	-	-	-	-	-	-	-	-	Sewerage, waste management and remediation activities
การก่อสร้าง	583	282	122	63	38	48	30	-	-	-	-	-	Construction
การขายส่งและการขายปลีก การซ่อมแซมยานยนต์ และจักรยานยนต์	1,290	441	101	136	38	48	26	115	134	251	-	-	Wholesale and retail trade; repair of motor vehicles and motorcycles
การขายส่ง	899	269	140	47	72	-	56	35	178	102	-	-	Wholesale trade
การขายปลีก	3,040	902	532	528	218	45	107	117	132	459	-	-	Retail trade
การขนส่งทางบก สถานที่เก็บสินค้า	195	35	42	12	58	21	27	-	-	-	-	-	Land transport and storage
ที่พักแรม	136	65	18	-	-	-	53	-	-	-	-	-	Accommodation
บริการอาหารและเครื่องดื่ม	555	347	96	55	36	21	-	-	-	-	-	-	Food and beverage service activities
ข้อมูลข่าวสารและการสื่อสาร	48	32	16	-	-	-	-	-	-	-	-	-	Information and communication
กิจกรรมอสังหาริมทรัพย์	18	18	-	-	-	-	-	-	-	-	-	-	Real estate activities
กิจกรรมทางวิชาชีพ วิทยาศาสตร์และเทคโนโลยี	39	39	-	-	-	-	-	-	-	-	-	-	Professional, scientific and technical activities
กิจกรรมการบริหาร และการบริการสนับสนุน	142	109	21	12	-	-	-	-	-	-	-	-	Administrative and support service activities
ศิลปะ ความบันเทิงและนันทนาการ	440	37	21	41	-	22	59	-	100	160	-	-	Arts, entertainment and recreation
กิจกรรมบริการอื่น ๆ	113	59	19	35	-	-	-	-	-	-	-	-	Other service activities
กิจกรรมด้านโรงพยาบาลเอกชน	85	-	-	-	-	-	-	-	85	-	-	-	Private hospital activities

ตาราง 15 จำนวนผู้จ้างในสถานประกอบการ จำแนกตามขนาดของสถานประกอบการ (จำนวนคนทำงาน) และกิจกรรมทางเศรษฐกิจ (ต่อ)

TABLE 15 NUMBER OF EMPLOYEES IN ESTABLISHMENTS BY SIZE OF ESTABLISHMENT (NUMBER OF PERSONS ENGAGED) AND ECONOMIC ACTIVITY (Cont.)

กิจกรรมทางเศรษฐกิจ	จำนวน ผู้จ้าง Number of employees	ขนาดของสถานประกอบการ (จำนวนคนทำงาน) Size of establishment (Number of persons engaged)										Economic activity		
		1 - 5	6 - 10	11 - 15	16 - 20	21 - 25	26 - 30	31 - 50	51 - 100	101 - 200	201 - 500		> 500	
ในเขตเทศบาล	6,319	2,246	895	582	464	154	420	307	690	561	-	-	-	Municipal area
การผลิต	944	254	103	79	57	21	147	142	141	-	-	-	-	Manufacturing
การจัดการและการบำบัดน้ำเสีย ของเสียและสิ่งปฏิกูล	4	4	-	-	-	-	-	-	-	-	-	-	-	Sewerage, waste management and remediation activities
การก่อสร้าง	430	200	100	39	38	23	30	-	-	-	-	-	-	Construction
การขายส่งและการขายปลีก การซ่อมแซมยานยนต์ และจักรยานยนต์	888	359	69	124	38	23	26	115	134	-	-	-	-	Wholesale and retail trade; repair of motor vehicles and motorcycles
การขายส่ง	632	162	120	22	72	-	56	-	98	102	-	-	-	Wholesale trade
การขายปลีก	2,167	658	346	216	183	45	78	50	132	459	-	-	-	Retail trade
การขนส่งทางบก สถานที่เก็บสินค้า	154	22	32	12	40	21	27	-	-	-	-	-	-	Land transport and storage
ที่พักแรม	83	45	12	-	-	-	26	-	-	-	-	-	-	Accommodation
บริการอาหารและเครื่องดื่ม	483	298	73	55	36	21	-	-	-	-	-	-	-	Food and beverage service activities
ข้อมูลข่าวสารและการสื่อสาร	37	28	9	-	-	-	-	-	-	-	-	-	-	Information and communication
กิจกรรมอสังหาริมทรัพย์	15	15	-	-	-	-	-	-	-	-	-	-	-	Real estate activities
กิจกรรมทางวิชาชีพ วิทยาศาสตร์และเทคโนโลยี	31	31	-	-	-	-	-	-	-	-	-	-	-	Professional, scientific and technical activities
กิจกรรมการบริหาร และการบริการสนับสนุน	116	92	12	12	-	-	-	-	-	-	-	-	-	Administrative and support service activities
ศิลปะ ความบันเทิงและนันทนาการ	164	23	-	11	-	-	30	-	100	-	-	-	-	Arts, entertainment and recreation
กิจกรรมบริการอื่น ๆ	86	55	19	12	-	-	-	-	-	-	-	-	-	Other service activities
กิจกรรมด้านโรงพยาบาลเอกชน	85	-	-	-	-	-	-	-	-	-	-	-	-	Private hospital activities

ตาราง 15 จำนวนผู้จ้างในสถานประกอบการ จำแนกตามขนาดของสถานประกอบการ (จำนวนคนทำงาน) และกิจกรรมทางเศรษฐกิจ (ต่อ)

TABLE 15 NUMBER OF EMPLOYEES IN ESTABLISHMENTS BY SIZE OF ESTABLISHMENT (NUMBER OF PERSONS ENGAGED) AND ECONOMIC ACTIVITY (Cont.)

กิจกรรมทางเศรษฐกิจ	จำนวน ผู้จ้าง Number of employees	ขนาดของสถานประกอบการ (จำนวนคนทำงาน) Size of establishment (Number of persons engaged)										Economic activity	
		1 - 5	6 - 10	11 - 15	16 - 20	21 - 25	26 - 30	31 - 50	51 - 100	101 - 200	201 - 500		> 500
		756	542	660	165	167	197	236	369	411	304		870
นอกเขตเทศบาล	4,677	756	542	660	165	167	197	236	369	411	304	870	Non - municipal area
การผลิต	2,465	109	206	234	112	95	112	134	289	-	304	870	Manufacturing
การจัดการและการบำบัดน้ำเสีย ของเสียและสิ่งปฏิกูล	-	-	-	-	-	-	-	-	-	-	-	-	Sewerage, waste management and remediation activities
การก่อสร้าง	153	82	22	24	-	25	-	-	-	-	-	-	Construction
การขายส่งและการขายปลีก การซ่อมแซมยานยนต์ และจักรยานยนต์	402	82	32	12	-	25	-	-	-	251	-	-	Wholesale and retail trade; repair of motor vehicles and motorcycles
การขายส่ง	267	107	20	25	-	-	-	35	80	-	-	-	Wholesale trade
การขายปลีก	873	244	186	312	35	-	29	67	-	-	-	-	Retail trade
การขนส่งทางบก สถานที่เก็บสินค้า	41	13	10	-	18	-	-	-	-	-	-	-	Land transport and storage
ที่พักแรม	53	20	6	-	-	-	27	-	-	-	-	-	Accommodation
บริการอาหารและเครื่องดื่ม	72	49	23	-	-	-	-	-	-	-	-	-	Food and beverage service activities
ข้อมูลข่าวสารและการสื่อสาร	11	4	7	-	-	-	-	-	-	-	-	-	Information and communication
กิจกรรมอสังหาริมทรัพย์	3	3	-	-	-	-	-	-	-	-	-	-	Real estate activities
กิจกรรมทางวิชาชีพ วิทยาศาสตร์และเทคโนโลยี	8	8	-	-	-	-	-	-	-	-	-	-	Professional, scientific and technical activities
กิจกรรมการบริหาร และการบริการสนับสนุน	26	17	9	-	-	-	-	-	-	-	-	-	Administrative and support service activities
ศิลปะ ความบันเทิงและนันทนาการ	276	14	21	30	-	22	29	-	-	160	-	-	Arts, entertainment and recreation
กิจกรรมบริการอื่น ๆ	27	4	-	23	-	-	-	-	-	-	-	-	Other service activities
กิจกรรมด้านโรงพยาบาลเอกชน	-	-	-	-	-	-	-	-	-	-	-	-	Private hospital activities

ที่มา : สำนักข้อมูลสารสนเทศ พ.ศ. 2560 (ข้อมูลพื้นฐาน) จังหวัดหนองบัวลำภู สำนักงานสถิติแห่งชาติ กระทรวงดิจิทัลเพื่อเศรษฐกิจและสังคม

Source : The 2017 Industrial Census (Basic Information), Nong Bua Lam Phu Province, National Statistical Office, Ministry of Digital Economy and Society.

ตาราง 16 จำนวนลูกจ้างในสถานประกอบการ จำนวนคนทำงาน และกิจกรรมทางเศรษฐกิจ

TABLE 16 NUMBER OF EMPLOYEES IN ESTABLISHMENTS BY SIZE OF ESTABLISHMENT (NUMBER OF PERSONS ENGAGED) AND ECONOMIC ACTIVITY

กิจกรรมทางเศรษฐกิจ	จำนวน ลูกจ้าง Number of employees	ขนาดของสถานประกอบการ (จำนวนคนทำงาน) Size of establishment (Number of persons engaged)										Economic activity	
		1 - 5	6 - 10	11 - 15	16 - 20	21 - 25	26 - 30	31 - 50	51 - 100	101 - 200	201 - 500		>500
		2,252	1,716	1,488	620	438	476	540	1,299	1,072	304		870
การผลิต	3,409	215	369	364	166	131	194	216	580	-	304	870	Manufacturing
การจัดการและการบำบัดน้ำเสีย ของเสียและสิ่งปฏิกูล	4	-	-	-	-	-	-	-	-	-	-	-	Sewerage, waste management and remediation activities
การก่อสร้าง	583	174	184	94	33	-	25	73	-	-	-	-	Construction
การขายส่งและการขายปลีก การซ่อมยานยนต์ และจักรยานยนต์	1,290	355	149	144	33	83	26	115	134	251	-	-	Wholesale and retail trade; repair of motor vehicles and motorcycles
การขายส่ง	899	215	131	102	60	20	26	65	178	102	-	-	Wholesale trade
การขายปลีก	3,040	725	533	644	223	100	81	32	243	459	-	-	Retail trade
การขนส่งทางบก สถานีเก็บสินค้า	195	30	37	22	18	61	27	-	-	-	-	-	Land transport and storage
ที่พักแรม	136	49	34	-	-	-	53	-	-	-	-	-	Accommodation
บริการอาหารและเครื่องดื่ม	555	258	159	45	72	21	-	-	-	-	-	-	Food and beverage service activities
ข้อมูลข่าวสารและการสื่อสาร	48	22	17	9	-	-	-	-	-	-	-	-	Information and communication
กิจกรรมอสังหาริมทรัพย์	18	18	-	-	-	-	-	-	-	-	-	-	Real estate activities
กิจกรรมทางวิชาชีพ วิทยาศาสตร์และเทคโนโลยี	39	33	6	-	-	-	-	-	-	-	-	-	Professional, scientific and technical activities
กิจกรรมการบริหาร และการบริการสนับสนุน	142	75	49	18	-	-	-	-	-	-	-	-	Administrative and support service activities
ศิลปะ ความบันเทิงและนันทนาการ	440	24	25	11	15	22	44	39	-	260	-	-	Arts, entertainment and recreation
กิจกรรมบริการอื่น ๆ	113	55	23	35	-	-	-	-	-	-	-	-	Other service activities
กิจกรรมด้านโรงพยาบาลเอกชน	164	-	-	-	-	-	-	-	164	-	-	-	Private hospital activities

ตาราง 16 จำนวนลูกจ้างในสถานประกอบการ จำนวนคนทำงาน และกิจกรรมทางเศรษฐกิจ (ต่อ)

TABLE 16 NUMBER OF EMPLOYEES IN ESTABLISHMENTS BY SIZE OF ESTABLISHMENT (NUMBER OF PERSONS ENGAGED) AND ECONOMIC ACTIVITY (Cont.)

กิจกรรมทางเศรษฐกิจ	จำนวน ลูกจ้าง Number of employees	ขนาดของสถานประกอบการ (จำนวนคนทำงาน) Size of establishment (Number of persons engaged)										Economic activity		
		1 - 5	6 - 10	11 - 15	16 - 20	21 - 25	26 - 30	31 - 50	51 - 100	101 - 200	201 - 500		>500	
ในเขตเทศบาล	6,398	1,690	1,187	697	423	301	244	350	845	661	-	-	-	Municipal area
การผลิต	944	174	168	94	37	41	87	102	241	-	-	-	-	Manufacturing
การจัดการและการบำบัดน้ำเสีย ของเสียและสิ่งปฏิกูล	4	-	-	-	-	-	-	-	-	-	-	-	-	Sewerage, waste management and remediation activities
การก่อสร้าง	430	111	153	60	33	-	-	73	-	-	-	-	-	Construction
การขายส่งและการขายปลีก การซ่อมยานยนต์ และจักรยานยนต์	888	293	107	122	33	58	26	115	134	-	-	-	-	Wholesale and retail trade; repair of motor vehicles and motorcycles
การขายส่ง	632	128	111	57	60	20	26	30	98	102	-	-	-	Wholesale trade
การขายปลีก	2,167	523	370	267	188	100	52	-	208	459	-	-	-	Retail trade
การขนส่งทางบก สถานีเก็บสินค้า	154	22	32	12	-	61	27	-	-	-	-	-	-	Land transport and storage
ที่พักแรม	83	31	26	-	-	-	26	-	-	-	-	-	-	Accommodation
บริการอาหารและเครื่องดื่ม	483	209	146	35	72	21	-	-	-	-	-	-	-	Food and beverage service activities
ข้อมูลข่าวสารและการสื่อสาร	37	18	10	9	-	-	-	-	-	-	-	-	-	Information and communication
กิจกรรมอสังหาริมทรัพย์	15	15	-	-	-	-	-	-	-	-	-	-	-	Real estate activities
กิจกรรมทางวิชาชีพ วิทยาศาสตร์และเทคโนโลยี	31	29	2	-	-	-	-	-	-	-	-	-	-	Professional, scientific and technical activities
กิจกรรมการบริหาร และการบริการสนับสนุน	116	64	34	18	-	-	-	-	-	-	-	-	-	Administrative and support service activities
ศิลปะ ความบันเทิงและนันทนาการ	164	18	5	11	-	-	-	30	-	100	-	-	-	Arts, entertainment and recreation
กิจกรรมบริการอื่น ๆ	86	51	23	12	-	-	-	-	-	-	-	-	-	Other service activities
กิจกรรมด้านโรงพยาบาลเอกชน	164	-	-	-	-	-	-	-	-	164	-	-	-	Private hospital activities

ตาราง 16 จำนวนลูกจ้างในสถานประกอบการ จำนวนคนทำงาน และกิจกรรมทางเศรษฐกิจ (ต่อ)

TABLE 16 NUMBER OF EMPLOYEES IN ESTABLISHMENTS BY SIZE OF ESTABLISHMENT (NUMBER OF PERSONS ENGAGED) AND ECONOMIC ACTIVITY (Cont.)

กิจกรรมทางเศรษฐกิจ	จำนวน ลูกจ้าง Number of employees	ขนาดของสถานประกอบการ (จำนวนคนทำงาน) Size of establishment (Number of persons engaged)										Economic activity	
		1 - 5	6 - 10	11 - 15	16 - 20	21 - 25	26 - 30	31 - 50	51 - 100	101 - 200	201 - 500		>500
		562	529	791	197	137	232	190	454	411	304		870
นอกเขตเทศบาล	4,677	562	529	791	197	137	232	190	454	411	304	870	Non - municipal area
การผลิต	2,465	41	201	270	129	107	114	339	-	-	304	870	Manufacturing
การจัดการและการบำบัดน้ำเสีย ของเสียและสิ่งปฏิกูล	-	-	-	-	-	-	-	-	-	-	-	-	Sewerage, waste management and remediation activities
การก่อสร้าง	153	63	31	34	-	25	-	-	-	-	-	-	Construction
การขายส่งและการขายปลีก การซ่อมแซมยานยนต์ และจักรยานยนต์	402	62	42	22	-	25	-	-	251	-	-	-	Wholesale and retail trade; repair of motor vehicles and motorcycles
การขายส่ง	267	87	20	45	-	-	-	35	80	-	-	-	Wholesale trade
การขายปลีก	873	202	163	377	35	29	32	35	-	-	-	-	Retail trade
การขนส่งทางบก สถานีเก็บสินค้า	41	8	5	10	18	-	-	-	-	-	-	-	Land transport and storage
ที่พักแรม	53	18	8	-	-	27	-	-	-	-	-	-	Accommodation
บริการอาหารและเครื่องดื่ม	72	49	13	10	-	-	-	-	-	-	-	-	Food and beverage service activities
ข้อมูลข่าวสารและการสื่อสาร	11	4	7	-	-	-	-	-	-	-	-	-	Information and communication
กิจกรรมอสังหาริมทรัพย์	3	3	-	-	-	-	-	-	-	-	-	-	Real estate activities
กิจกรรมทางวิชาชีพ วิทยาศาสตร์และเทคโนโลยี	8	4	4	-	-	-	-	-	-	-	-	-	Professional, scientific and technical activities
กิจกรรมการบริหาร และการบริการสนับสนุน	26	11	15	-	-	-	-	-	-	-	-	-	Administrative and support service activities
ศิลปะ ความบันเทิงและนันทนาการ	276	6	20	-	15	22	44	9	-	160	-	-	Arts, entertainment and recreation
กิจกรรมบริการอื่น ๆ	27	4	-	23	-	-	-	-	-	-	-	-	Other service activities
กิจกรรมด้านโรงพยาบาลเอกชน	-	-	-	-	-	-	-	-	-	-	-	-	Private hospital activities

ที่มา : สำนักข้อมูลสถิติกรม พ.ศ. 2560 (ข้อมูลพื้นฐาน) จังหวัดหนองบัวลำภู สำนักงานสถิติแห่งชาติ กระทรวงดิจิทัลเพื่อเศรษฐกิจและสังคม

Source : The 2017 Industrial Census (Basic Information), Nong Bua Lam Phu Province, National Statistical Office, Ministry of Digital Economy and Society.

ตาราง 17 จำนวนสถานประกอบการ จำนวนตามมีการใช้เทคโนโลยีสารสนเทศและการสื่อสาร และกิจกรรมทางเศรษฐกิจ

TABLE 17 NUMBER OF ESTABLISHMENTS BY THE USE OF INFORMATION AND COMMUNICATION TECHNOLOGY AND ECONOMIC ACTIVITY

กิจกรรมทางเศรษฐกิจ	จำนวน สถานประกอบการ Number of establishments	การมีการใช้เทคโนโลยีสารสนเทศและการสื่อสาร / The use of information and communication technology						การขายสินค้าหรือบริการทางอินเทอร์เน็ต				Economic activity
		การใช้คอมพิวเตอร์		ใช้อินเทอร์เน็ต		Sales of goods via internet		Social Network		ไม่มี		
		ใช้ / Use ที่สถานที่ ตนเอง	อื่น Use other place	ใช่ Yes	ไม่ใช่ None	ใช่ Yes	ไม่ใช่ No	ขายผ่านทาง อินเทอร์เน็ต e-Marketplace	ขายผ่านทาง Social Network			
รวม	14,730	575	6	14,149	458	14,272	13	16	36	14,664	Total	
การผลิต	5,140	50	-	5,090	37	5,103	-	1	-	5,139	Manufacturing	
การจัดการและการบำบัดน้ำเสีย ของเสียและสิ่งปฏิกูล	18	-	-	18	-	18	-	-	-	18	Sewerage, waste management and remediation activities	
การก่อสร้าง	235	11	-	224	4	231	-	-	-	235	Construction	
การขายส่งและการขายปลีก การซ่อมแซมยานยนต์ และจักรยานยนต์	1,001	61	1	939	54	947	1	3	3	991	Wholesale and retail trade; repair of motor vehicles and motorcycles	
การขายส่ง	359	49	-	310	28	331	1	1	1	355	Wholesale trade	
การขายปลีก	4,906	156	3	4,747	122	4,784	4	3	12	4,888	Retail trade	
การขนส่งทางบก สถานีเก็บสินค้า	273	14	-	259	13	260	1	-	-	272	Land transport and storage	
ที่พักแรม	99	30	-	69	29	70	1	-	4	95	Accommodation	
บริการอาหารและเครื่องดื่ม	1,090	22	-	1,068	18	1,072	2	2	5	1,084	Food and beverage service activities	
ข้อมูลข่าวสารและการสื่อสาร	113	61	-	52	58	55	2	4	-	108	Information and communication	
กิจกรรมอสังหาริมทรัพย์	223	7	1	215	7	216	-	-	1	222	Real estate activities	
กิจกรรมทางวิชาชีพ วิทยาศาสตร์และเทคโนโลยี	58	32	-	26	26	32	1	-	2	54	Professional, scientific and technical activities	
กิจกรรมการบริหาร และการบริการสนับสนุน	197	33	1	163	21	176	2	1	2	192	Administrative and support service activities	
ศิลปะ ความบันเทิงและนันทนาการ	115	34	-	81	25	90	-	-	3	112	Arts, entertainment and recreation	
กิจกรรมบริการอื่น ๆ	902	14	-	888	15	887	1	1	3	898	Other service activities	
กิจกรรมด้านโรงพยาบาลเอกชน	1	1	-	-	1	-	-	-	-	1	Private hospital activities	

ตาราง 17 จำนวนสถานประกอบการ จำนวนตามการมีการใช้เทคโนโลยีสารสนเทศและการสื่อสาร และกิจกรรมทางเศรษฐกิจ (ต่อ)

TABLE 17 NUMBER OF ESTABLISHMENTS BY THE USE OF INFORMATION AND COMMUNICATION TECHNOLOGY AND ECONOMIC ACTIVITY (Cont.)

กิจกรรมทางเศรษฐกิจ	จำนวน สถานประกอบการ Number of establishments	การมีการใช้เทคโนโลยีสารสนเทศและการสื่อสาร / The use of information and communication technology										Economic activity					
		การใช้คอมพิวเตอร์					การใช้อินเทอร์เน็ต						การขายสินค้าหรือบริการทางอินเทอร์เน็ต				
		ใช้ / Use ที่สถานที่ ตนเอง	อื่น Use other place	ไม่ใช้ None	ใช่ Yes	ไม่ใช้ No	ไม่ใช้ None	ใช่ Yes	ไม่ใช้ No	ขายผ่านทางเว็บไซต์ ของตนเอง Sale through own website	ขายผ่านตลาดกลาง ออนไลน์ e-Marketplace		ขายผ่านทาง Social Network	ไม่มี No			
ในเขตเทศบาล	7,540	475	5	7,060	404	7,136	13	16	34	7,478	Municipal area						
การผลิต	1,860	42	-	1,818	34	1,826	-	1	-	1,859	Manufacturing						
การจัดการและการบำบัดน้ำเสีย ของเสียและสิ่งปฏิกูล	6	-	-	6	-	6	-	-	-	6	Waste management and remediation activities						
การก่อสร้าง	158	4	-	154	3	155	-	-	-	158	Construction						
การขายส่งและการขายปลีก การซ่อมแซมยานยนต์ และจักรยานยนต์	578	56	-	522	49	529	6	1	3	2	Wholesale and retail trade; repair of motor vehicles and motorcycles						
การขายส่ง	234	40	-	194	25	209	2	1	1	1	Wholesale trade						
การขายปลีก	2,580	134	3	2,443	110	2,470	6	4	3	11	Retail trade						
การขนส่งทางบก สถานีเก็บสินค้า	168	14	-	154	13	155	1	-	-	167	Land transport and storage						
ที่พักแรม	59	26	-	33	24	35	-	1	-	4	Accommodation						
บริการอาหารและเครื่องดื่ม	720	18	-	702	16	704	2	2	2	5	Food and beverage service activities						
ข้อมูลข่าวสารและการสื่อสาร	74	45	-	29	45	29	4	2	4	-	Information and communication						
กิจกรรมอสังหาริมทรัพย์	194	7	1	186	7	187	-	-	-	1	Real estate activities						
กิจกรรมทางวิชาชีพ วิทยาศาสตร์และเทคโนโลยี	51	30	-	21	25	26	2	1	-	2	Professional, scientific and technical activities						
กิจกรรมการบริหาร และการบริการสนับสนุน	126	28	1	97	20	106	2	1	1	2	Administrative and support service activities						
ศิลปะ ความบันเทิงและนันทนาการ	63	17	-	46	18	45	-	-	-	3	Arts, entertainment and recreation						
กิจกรรมบริการอื่น ๆ	668	13	-	655	14	654	1	1	3	664	Other service activities						
กิจกรรมด้านโรงพยาบาลเอกชน	1	1	-	-	1	-	-	-	-	1	Private hospital activities						

ตาราง 17 จำนวนสถานประกอบการ จำนวนตามการใช้งานใช้เทคโนโลยีสารสนเทศและการสื่อสาร และกิจกรรมทางเศรษฐกิจ (ต่อ)

TABLE 17 NUMBER OF ESTABLISHMENTS BY THE USE OF INFORMATION AND COMMUNICATION TECHNOLOGY AND ECONOMIC ACTIVITY (Cont.)

กิจกรรมทางเศรษฐกิจ	จำนวน สถานประกอบการ Number of establishments	การมี การใช้เทคโนโลยีสารสนเทศและการสื่อสาร / The use of information and communication technology						ขายผ่านทาง Social Network e-Marketplace other website	Economic activity
		การใช้คอมพิวเตอร์ Use computer		ใช้อินเทอร์เน็ต Use internet		การขายสินค้าหรือบริการทางอินเทอร์เน็ต Sales of goods via internet			
		ใช้ / Use ที่สถานที่ ตนเอง Use own establishment	อื่น อื่น Use other place	ใช่ Yes	ไม่ใช่ No	ของตนเอง ของตนเอง Sale through own website	อื่น อื่น Social Network e-Marketplace other website		
นอกเขตเทศบาล	7,190	1	7,089	54	7,136	2	2	7,186	Non - municipal area
การผลิต	3,280	8	3,272	3	3,277	-	-	3,280	Manufacturing
การจัดการและการบำบัดน้ำเสีย ของเสียและสิ่งปฏิกูล	12	-	12	-	12	-	-	12	Sewerage, waste management and remediation activities
การก่อสร้าง	77	7	70	1	76	-	-	77	Construction
การขายส่งและการขายปลีก การซ่อมแซมยานยนต์ และจักรยานยนต์	423	5	417	5	418	1	1	421	Wholesale and retail trade; repair of motor vehicles and motorcycles
การขายส่ง	125	9	116	3	122	-	-	125	Wholesale trade
การขายปลีก	2,326	22	2,304	12	2,314	1	1	2,324	Retail trade
การขนส่งทางบก สถานีเก็บสินค้า	105	-	105	-	105	-	-	105	Land transport and storage
ที่พักแรม	40	4	36	5	35	-	-	40	Accommodation
บริการอาหารและเครื่องดื่ม	370	4	366	2	368	-	-	370	Food and beverage service activities
ข้อมูลข่าวสารและการสื่อสาร	39	16	23	13	26	-	-	39	Information and communication
กิจกรรมอสังหาริมทรัพย์	29	-	29	-	29	-	-	29	Real estate activities
กิจกรรมทางวิชาชีพ วิทยาศาสตร์และเทคโนโลยี	7	2	5	1	6	-	-	7	Professional, scientific and technical activities
กิจกรรมการบริหาร และการบริการสนับสนุน	71	5	66	1	70	-	-	71	Administrative and support service activities
ศิลปะ ความบันเทิงและนันทนาการ	52	17	35	7	45	-	-	52	Arts, entertainment and recreation
กิจกรรมบริการอื่น ๆ	234	1	233	1	233	-	-	234	Other service activities
กิจกรรมด้านโรงพยาบาลเอกชน	-	-	-	-	-	-	-	-	Private hospital activities

ที่มา : สำนักงานอุตสาหกรรม พ.ศ. 2560 (ข้อมูลพื้นฐาน) จังหวัดหนองบัวลำภู สำนักงานสถิติแห่งชาติ กระทรวงดิจิทัลเพื่อเศรษฐกิจและสังคม

Source : The 2017 Industrial Census (Basic Information), Nong Bua Lam Phu Province, National Statistical Office, Ministry of Digital Economy and Society.