

สำมะโนอุตสาหกรรม พ.ศ. 2550

จังหวัดระยอง

THE 2007 INDUSTRIAL CENSUS

RAYONG PROVINCE

คำนำ

บทสรุปสำหรับผู้บริหาร
สารบัญตาราง

บทที่ 1 บทนำ

- ❖ ความเป็นมา
- ❖ วัตถุประสงค์
- ❖ ขอบข่ายและคุ้มครอง
- ❖ คาบเวลาอ้างอิง
- ❖ รายการข้อมูลที่เกี่ยวข้อง
- ❖ ประโยชน์ของข้อมูล

บทที่ 2 สรุปข้อมูลที่สำคัญ

- ❖ ข้อมูลทั่วไปของสถานประกอบการอุตสาหกรรมการผลิต
- ❖ ข้อมูลสถิติที่สำคัญ จำแนกตามขนาดของสถานประกอบการและหมวดอุตสาหกรรม

สารบัญตารางสถิติ

- ❖ ภาค 1 ข้อมูลทั่วไปของสถานประกอบการ
 - ❖ ตอนที่ 1 จำแนกตามอำเภอ
 - ❖ ตอนที่ 2 จำแนกตามขนาดของสถานประกอบการ
 - ❖ ตอนที่ 3 จำแนกตามหมวดอุตสาหกรรม
- ❖ ภาค 2 ข้อมูลการดำเนินงานกิจการของสถานประกอบการ
 - ❖ ตอนที่ 1 จำแนกตามขนาดของสถานประกอบการ
 - ❖ ตอนที่ 2 จำแนกตามหมวดอุตสาหกรรม

ภาคผนวก

- ❖ ภาคผนวก ก ระเบียบวิธี
- ❖ ภาคผนวก ข คำนิยาม

คณะผู้จัดทำ CD-ROM
หน่วยงานที่เผยแพร่

ตารางสถิติในรูปแบบ Format Excel

- ❖ ภาค 1 ข้อมูลทั่วไปของสถานประกอบการ
 - ❖ ตอนที่ 1 จำแนกตามอำเภอ
 - ❖ ตอนที่ 2 จำแนกตามขนาดของสถานประกอบการ
 - ❖ ตอนที่ 3 จำแนกตามประเภทอุตสาหกรรม
- ❖ ภาค 2 ข้อมูลการดำเนินงานกิจการของสถานประกอบการ
 - ❖ ตอนที่ 1 จำแนกตามขนาดของสถานประกอบการ
 - ❖ ตอนที่ 2 จำแนกตามประเภทอุตสาหกรรม

หน่วยงานที่เผยแพร่

สำนักงานสถิติพยากรณ์
สำนักงานสถิติแห่งชาติ
ถนนหลานหลวง เขตป้อมปราบศัตรูพ่าย กทม. 10100
โทรศัพท์ 0 2281 0333 ต่อ 1413
โทรสาร 0 2281 6438
ไปรษณีย์อิเล็กทรอนิกส์: binfopub@nso.go.th

หรือ

สำนักงานสถิติจังหวัดระยอง
ศูนย์ราชการจังหวัด ชั้น 2 ถ.สุขุมวิท อ.เมือง จังหวัดระยอง 21150
โทร 0 3869 4057
โทรสาร 0 3869 4056
ไปรษณีย์อิเล็กทรอนิกส์: rayong@nso.go.th

Distributed by

Statistical Forecasting Bureau,
National Statistical Office,
Larn Luang Rd., Bangkok 10100, THAILAND
Tel. + 66 2281 0333 ext. 1413
Fax: + 66 2281 6438
E-mail: binfopub@nso.go.th
<http://www.nso.go.th>

Or

Rayong Provincial Statistical Office
Provincial Administration Center Sukhumvit Rd., Rayong 21150, THAILAND
Tel. +66 3869 4057
Fax +66 3869 4056
E-mail: Rayong@nso.go.th

ปีที่จัดพิมพ์

2552

Published

2009

ISBN 978-974-11-3000-9

คำนำ

ข้อมูลสถิติอุตสาหกรรมการผลิต เป็นข้อมูลที่มีความสำคัญสำหรับการกำหนดนโยบายและวางแผนพัฒนาด้านเศรษฐกิจ และอุตสาหกรรมทั้งในระดับประเทศและระดับจังหวัด สำนักงานสถิติแห่งชาติ ซึ่งเป็นหน่วยงานที่รับผิดชอบในการจัดเก็บข้อมูลทั้งทางด้านเศรษฐกิจและสังคมของประเทศ จำเป็นจะต้องจัดหาข้อมูลสถิติที่เกี่ยวข้อง เพื่อให้ประเทศมีข้อมูลสถิติพื้นฐานที่สำคัญ และเพื่อให้สอดคล้องกับข้อเสนอแนะขององค์การสหประชาชาติที่เสนอแนะให้จัดทำสำมะโนทุก 10 ปี จึงกำหนดให้มีการจัดทำสำมะโนอุตสาหกรรมขึ้น ซึ่งเป็นการจัดทำครั้งที่ 3 ของประเทศไทย เพื่อให้ทุกภาคสามารถนำข้อมูลไปใช้ประโยชน์ กล่าวคือภาครัฐใช้ในการวางแผน กำหนดนโยบาย และทิศทางการพัฒนาเศรษฐกิจด้านอุตสาหกรรมการผลิต ทั้งในระดับประเทศและระดับท้องถิ่น การจัดทำแผนส่งเสริมวิสาหกิจขนาดกลางและขนาดย่อม (SMEs) ใช้ในการจัดทำบัญชีประชาชาติ ใช้ประกอบการพิจารณาจัดโครงสร้างพื้นฐาน เพื่อสนับสนุนและส่งเสริมอุตสาหกรรมการผลิตของประเทศได้อย่างมีประสิทธิภาพ สำหรับภาคเอกชนใช้เป็นเครื่องมือสำหรับผู้ประกอบการในการวางแผนธุรกิจ การตัดสินใจลงทุนขยายกิจการขยายสาขา การพิจารณาเปรียบเทียบกับกิจการอื่น ๆ การบริหารและควบคุมการดำเนินงานกิจการด้านต่าง ๆ ให้มีประสิทธิภาพยิ่งขึ้น และสุดท้ายภาคประชาชนใช้ในการพิจารณาประกอบการตัดสินใจเข้ามาลงทุน การศึกษาวิเคราะห์เชิงลึกเกี่ยวกับอุตสาหกรรมการผลิตที่อยู่ในความสนใจ และเรื่องที่เกี่ยวข้อง

ในการจัดทำสำมะโนอุตสาหกรรมครั้งนี้ ได้ดำเนินการเก็บรวบรวมข้อมูลเป็น 2 ขั้นตอนคือ ขั้นการเก็บรวบรวมข้อมูลพื้นฐานของสถานประกอบการทุกประเภท และขั้นการเก็บรวบรวมข้อมูลรายละเอียด ซึ่งจะเก็บรวบรวมรายละเอียดเฉพาะการประกอบอุตสาหกรรมการผลิต

รายงานฉบับนี้ เป็นรายงานผลการเก็บรวบรวมข้อมูลรายละเอียดเกี่ยวกับการประกอบกิจการของสถานประกอบการ ซึ่งดำเนินการเก็บรวบรวมข้อมูลระหว่างเดือนกรกฎาคม – กันยายน 2550 ข้อมูลที่นำเสนอเป็นข้อมูลของสถานประกอบการที่มีคนทำงานตั้งแต่ 1 คนขึ้นไป ที่ประกอบอุตสาหกรรมการผลิตที่ตั้งอยู่ในเขตเทศบาล และนอกเขตเทศบาลของ จังหวัดระยอง

สำนักงานสถิติแห่งชาติ ขอขอบคุณผู้ประกอบการและผู้เกี่ยวข้องทุกฝ่ายที่ได้ให้ความร่วมมือในการให้ข้อมูล ซึ่งเป็นผลให้การปฏิบัติงานครั้งนี้สำเร็จลุล่วงไปด้วยดี

บทสรุปสำหรับผู้บริหาร

ปัจจุบันโครงสร้างการผลิตของประเทศไทยได้เปลี่ยนแปลงจากระบบเศรษฐกิจแบบเกษตรกรรมมาเป็นระบบเศรษฐกิจแบบอุตสาหกรรมมากขึ้น นอกจากนี้จะมีอุตสาหกรรมใหม่ ๆ เกิดขึ้นจำนวนมากแล้ว ลักษณะการประกอบอุตสาหกรรมขนาดเล็กและอุตสาหกรรมในครัวเรือนก็มีบทบาทต่อการเจริญเติบโตทางเศรษฐกิจโดยรวมของประเทศมากขึ้น สำนักงานสถิติแห่งชาติ ในฐานะเป็นหน่วยงานที่รับผิดชอบในการเก็บรวบรวมข้อมูล ทั้งทางด้านเศรษฐกิจและสังคมของประเทศ จึงกำหนดให้มีการจัดทำสำมะโนอุตสาหกรรม พ.ศ. 2550 ขึ้น ซึ่งนับเป็นครั้งที่ 3 ของประเทศไทย โดยครั้งแรกจัดทำในปี พ.ศ. 2507 และครั้งที่สอง ในปี พ.ศ. 2540

ในการจัดทำสำมะโนอุตสาหกรรมครั้งนี้ได้ดำเนินการเก็บรวบรวมข้อมูลเป็น 2 ขั้นตอน คือขั้นการเก็บรวบรวมข้อมูลพื้นฐานของสถานประกอบการทุกประเภท และขั้นการเก็บรวบรวมข้อมูลรายละเอียด ซึ่งจะเก็บรวบรวมรายละเอียดเฉพาะการประกอบอุตสาหกรรมการผลิต

สำหรับรายงานผลสำมะโนอุตสาหกรรม พ.ศ. 2550 ฉบับนี้เป็นผลการเก็บรวบรวมข้อมูลรายละเอียดเกี่ยวกับการประกอบกิจการของสถานประกอบการในปี 2549 ซึ่งดำเนินการเก็บรวบรวมข้อมูลระหว่างเดือนกรกฎาคม - กันยายน พ.ศ. 2550 ข้อมูลที่นำเสนอเป็นข้อมูลของสถานประกอบการที่มีคนทำงานตั้งแต่ 1 คนขึ้นไปประกอบอุตสาหกรรมการผลิตที่ตั้งอยู่ในเขตเทศบาล และนอกเขตเทศบาลของจังหวัดระยอง ซึ่งสรุปได้ดังนี้

แผนภูมิ 1 ร้อยละของสถานประกอบการอุตสาหกรรมการผลิต จำแนกตามหมวดอุตสาหกรรม

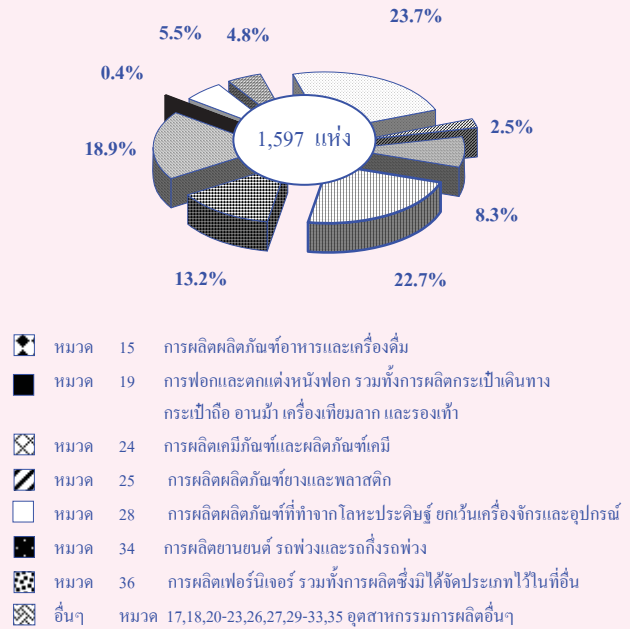

1. จำนวนสถานประกอบการ

ผลจากสำมะโนอุตสาหกรรม พ.ศ. 2550 มีจำนวนสถานประกอบการอุตสาหกรรมการผลิตที่ตั้งอยู่ในจังหวัดระยองทั้งสิ้น ประมาณ 1,597 แห่ง อุตสาหกรรมสำคัญ ได้แก่ การผลิตผลิตภัณฑ์ที่ทำจากโลหะประดิษฐ์ ยกเว้นเครื่องจักรและอุปกรณ์ และการผลิตเครื่องแต่งกาย รวมทั้งการตกแต่งและซ่อมสิ่งของ โดยมียุทธศาสตร์ประกอบกิจการด้านนี้ ร้อยละ 23.7 และ 18.9 ตามลำดับ นอกจากนี้อุตสาหกรรมสำคัญในลำดับรองลงไป ได้แก่ การผลิตผลิตภัณฑ์อาหาร เครื่องดื่ม และผลิตภัณฑ์ยาสูบ ร้อยละ 13.2

แผนภูมิ 2 จำนวนสถานประกอบการอุตสาหกรรมการผลิตจำแนกตามขนาดของสถานประกอบการ (จำนวนคนทำงาน)

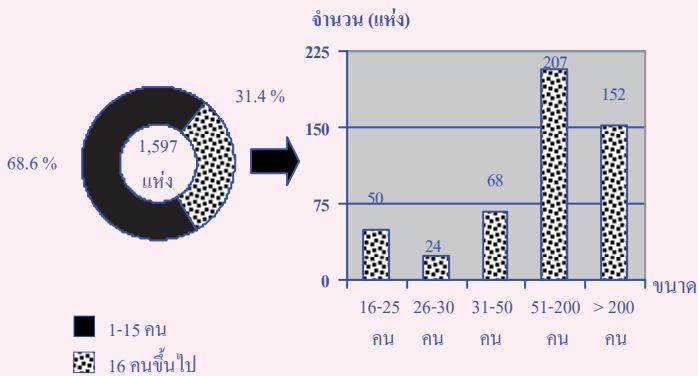

2. ขนาดของสถานประกอบการ

สถานประกอบการส่วนใหญ่ ร้อยละ 68.6 เป็นสถานประกอบการขนาดเล็กที่มีคนทำงาน 1-15 คน มีสถานประกอบการที่มีคนทำงานมากกว่า 15 คน เพียงร้อยละ 31.4 หรือ มีจำนวน 501 แห่ง ในจำนวนนี้ 207 แห่ง มีคนทำงาน 51-200 คน และที่มีคนทำงานมากกว่า 200 คน มีจำนวน 152 แห่ง เท่านั้น

แผนภูมิ 3 ร้อยละของสถานประกอบการอุตสาหกรรมการผลิตจำแนกตามรูปแบบการจัดตั้งตามกฎหมาย

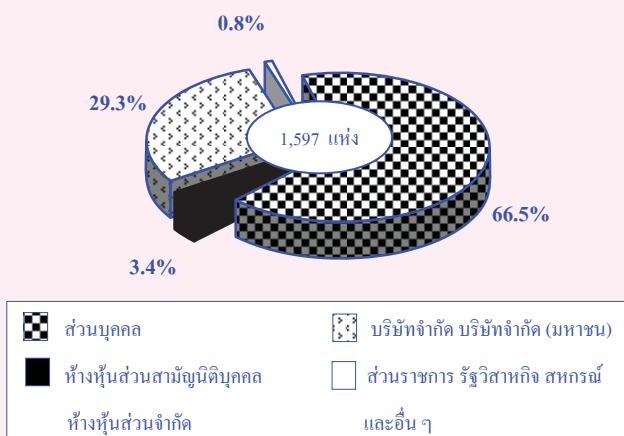

3. รูปแบบการจัดตั้งตามกฎหมาย

สถานประกอบการส่วนใหญ่ (ร้อยละ 66.5) มีรูปแบบการจัดตั้งเป็นส่วนบุคคล หรือห้างหุ้นส่วนสามัญที่ไม่เป็นนิติบุคคล ส่วนที่มีรูปแบบเป็นบริษัทจำกัด บริษัทจำกัด (มหาชน) มีประมาณร้อยละ 29.3

สำหรับสถานประกอบการที่มีรูปแบบเป็นห้างหุ้นส่วนสามัญนิติบุคคล ห้างหุ้นส่วนจำกัด และส่วนราชการ รัฐวิสาหกิจ สหกรณ์ และอื่น ๆ มีเพียงร้อยละ 3.4 และ 0.8 ตามลำดับ

แผนภูมิ 4 ร้อยละของสถานประกอบการอุตสาหกรรมการผลิตจำแนกตามรูปแบบการจัดตั้งทางเศรษฐกิจ

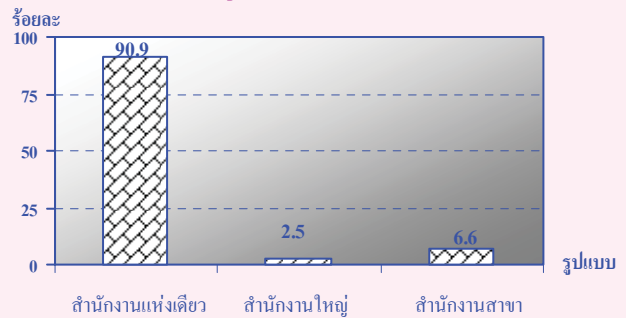

4. รูปแบบการจัดตั้งทางเศรษฐกิจ

รูปแบบการจัดตั้งทางเศรษฐกิจของสถานประกอบการที่พบในการสำมะโนครั้งนี้ ร้อยละ 90.9 เป็นสำนักงานแห่งเดียวไม่มีสำนักงานใหญ่หรือสำนักงานสาขาอยู่ที่ใด อีกร้อยละ 2.5 เป็นสำนักงานสาขา และร้อยละ 1.5 เป็นสำนักงานใหญ่

แผนภูมิ 5 ร้อยละของสถานประกอบการอุตสาหกรรมการผลิตจำแนกตามระยะเวลาในการดำเนินงาน

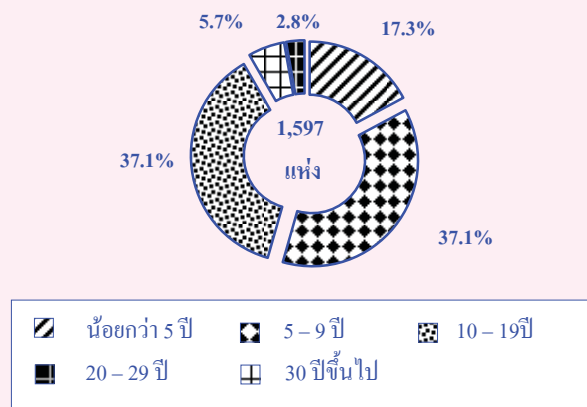

5. ระยะเวลาในการดำเนินงาน

สถานประกอบการส่วนใหญ่มีระยะเวลาในการดำเนินงาน 10-19 ปี และ 5-9 ปี และมีสัดส่วนเท่ากันคือร้อยละ 37.1

แผนภูมิ 6 ร้อยละของสถานประกอบการอุตสาหกรรมการผลิต
จำแนกตามทุนจดทะเบียน

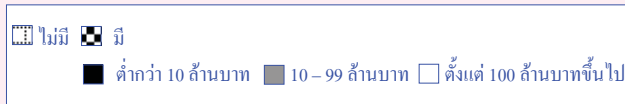
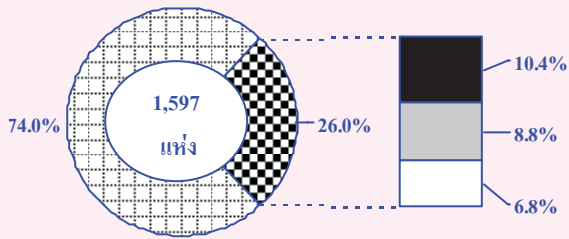

6. ทุนจดทะเบียน

เมื่อพิจารณาทุนจดทะเบียน สถานประกอบการส่วนใหญ่ ร้อยละ 74.0 ไม่มีทุนจดทะเบียน มีเพียงร้อยละ 26.0 เท่านั้นที่มีทุนจดทะเบียน (ร้อยละ 10.4 ทุนจดทะเบียนต่ำกว่า 10 ล้านบาท ร้อยละ 8.8 ทุนจดทะเบียน 10 – 99 ล้านบาท และร้อยละ 6.8 ตั้งแต่ 100 ล้านบาทขึ้นไป)

แผนภูมิ 7 จำนวนคนทำงานและลูกจ้าง ของสถานประกอบการ
อุตสาหกรรมการผลิต จำแนกตามหมวดอุตสาหกรรม

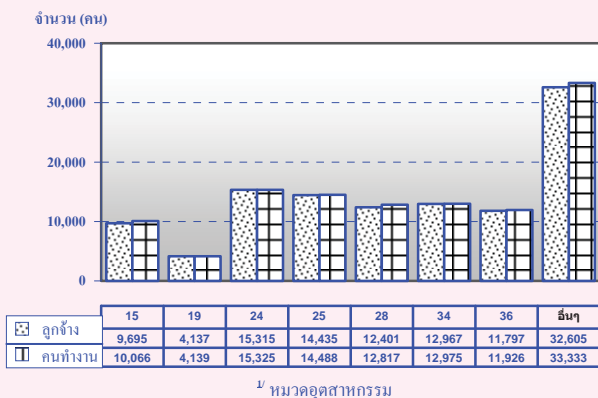

หมายเหตุ : คนทำงาน หมายถึง เจ้าของกิจการห้างหุ้นส่วน คนทำงานโดยไม่ได้
รับค่าจ้าง เงินเดือน และลูกจ้าง

7. จำนวนคนทำงาน และลูกจ้าง

ในปี 25 49 มีคนทำงานในสถานประกอบการอุตสาหกรรมการผลิตที่ตั้งอยู่ในจังหวัดระยองรวมทั้งสิ้นประมาณ 115,067 คน โดยในจำนวนนี้เป็นลูกจ้าง

ประมาณ 113,351 คน เมื่อจำแนกลูกจ้างตามประเภทอุตสาหกรรมต่าง ๆ ส่วนใหญ่หรือ ร้อยละ 13.5 ทำงานในอุตสาหกรรมการผลิตเคมีภัณฑ์และผลิตภัณฑ์เคมี รองลงมา อยู่ในอุตสาหกรรมการผลิตผลิตภัณฑ์ยางและพลาสติก ร้อยละ 12.7 การผลิตยานยนต์ รถพ่วงและรถกึ่งรถพ่วง ร้อยละ 11.4 ตามลำดับ

แผนภูมิ 8 ค่าตอบแทนแรงงาน จำแนกตามหมวดอุตสาหกรรม

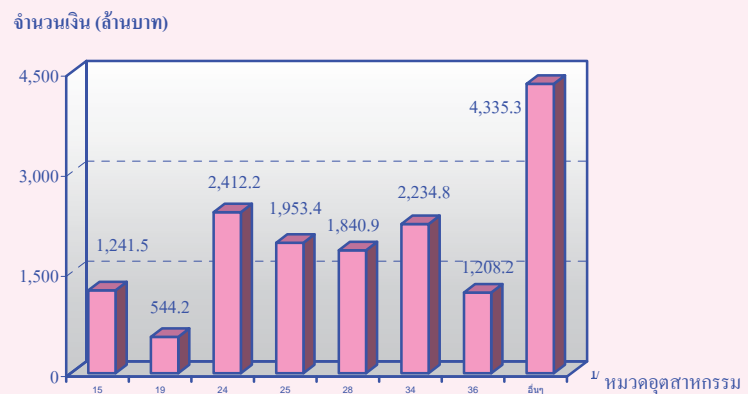

8. ค่าตอบแทนแรงงาน

ในปี 2549 ลูกจ้างอุตสาหกรรมการผลิตที่ตั้งอยู่ในจังหวัดระยองได้รับค่าตอบแทนแรงงานรวมทั้งสิ้นประมาณ 15,770.5 ล้านบาท หรือเฉลี่ยต่อคนต่อปีประมาณ 139,129.4 บาท โดยลูกจ้างในอุตสาหกรรมการผลิตยานยนต์ รถพ่วง และรถกึ่งรถพ่วง ได้รับค่าตอบแทนแรงงานเฉลี่ยต่อคนต่อปีสูงสุดประมาณ 172,344.8 บาท รองลงมา ได้แก่ลูกจ้างในอุตสาหกรรมการผลิตอุปกรณ์วิทยุโทรทัศน์ และการสื่อสาร และการผลิตเคมีภัณฑ์และผลิตภัณฑ์เคมี ซึ่งได้รับค่าตอบแทนแรงงานเฉลี่ยต่อคนต่อปีประมาณ 168,513.8 และ 157,502.7 บาท ตามลำดับ

แผนภูมิ 9 มูลค่าผลผลิต ค่าใช้จ่ายขั้นกลางและมูลค่าเพิ่มของสถานประกอบการอุตสาหกรรมการผลิต จำแนกตามหมวดอุตสาหกรรม

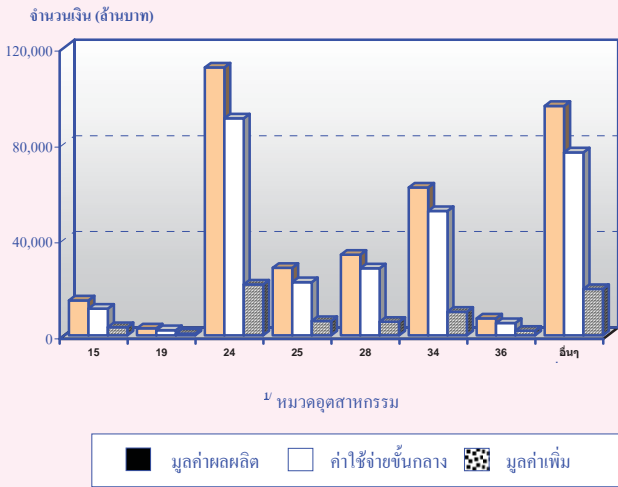

หมายเหตุ : ¹ หมวดอุตสาหกรรม

- หมวด 15 การผลิตผลิตภัณฑ์อาหารและเครื่องดื่ม
- หมวด 19 การฟอกและตกแต่งหนังฟอก รวมทั้งการผลิตกระเป๋าเดินทาง กระเป๋าถือ อานม้า เครื่องเทียมลาก และรองเท้า
- หมวด 24 การผลิตเคมีภัณฑ์และผลิตภัณฑ์เคมี
- หมวด 25 การผลิตผลิตภัณฑ์ยางและพลาสติก
- หมวด 28 การผลิตผลิตภัณฑ์ที่ทำจากโลหะประดิษฐ์ ยกเว้นเครื่องจักรและอุปกรณ์
- หมวด 34 การผลิตยานยนต์ รถพ่วงและรถกึ่งรถพ่วง
- หมวด 36 การผลิตเฟอร์นิเจอร์ รวมทั้งการผลิตซึ่งมิได้จัดประเภทไว้ในที่อื่น
- อื่นๆ หมวด 17,18,20-23,26,27,29-33,35 อุตสาหกรรมการผลิตอื่นๆ

9. มูลค่าผลผลิต ค่าใช้จ่ายขั้นกลางและมูลค่าเพิ่ม

การประกอบการอุตสาหกรรมการผลิตในจังหวัดระยอง ปี2549 มีมูลค่าผลผลิตรวมทั้งสิ้นประมาณ 355,781.4 ล้านบาท จำแนกเป็นค่าใช้จ่ายขั้นกลาง ประมาณ 287,445.3 ล้านบาท และ มูลค่าเพิ่ม ประมาณ 68,336.1 ล้านบาท โดยมีสัดส่วนของมูลค่าเพิ่มต่อมูลค่าผลผลิตประมาณ ร้อยละ 19.2

ส่วนมูลค่าผลผลิตเฉลี่ยต่อสถานประกอบการ มีมูลค่าประมาณ 222.8 ล้านบาท และมูลค่าผลผลิตเฉลี่ยต่อคนทำงาน มีมูลค่าประมาณ 3.1 ล้านบาท

ในด้านมูลค่าเพิ่มเฉลี่ยต่อสถานประกอบการ และเฉลี่ยต่อคนทำงาน พบว่า มีมูลค่าประมาณ 42.8 ล้านบาท และ 600,000 บาท

เมื่อพิจารณาตามหมวดอุตสาหกรรม พบว่ามูลค่าเพิ่ม ส่วนใหญ่ (ร้อยละ31.1) มาจากการผลิตเคมีภัณฑ์และผลิตภัณฑ์เคมี รองลงมา (ร้อยละ14.4) มาจากอุตสาหกรรมการผลิตการผลิตรายยนต์ รถพ่วง และรถกึ่งรถพ่วง

10. สรุปและข้อเสนอแนะ

ผลจากสำมะโนอุตสาหกรรม พ.ศ. 2550 พบว่ามีสถานประกอบการอุตสาหกรรมการผลิตในภาพรวมที่ตั้งอยู่ในจังหวัดระยอง ทั้งสิ้นประมาณ 1,597 แห่ง ส่วนใหญ่หรือร้อยละ 68.6 เป็นขนาดเล็กที่มีคนทำงาน 1 - 15 คน และอุตสาหกรรมที่สำคัญในภาคนี้ ได้แก่ การผลิตผลิตภัณฑ์ที่ทำจากโลหะประดิษฐ์ ยกเว้นเครื่องจักรและอุปกรณ์ (ร้อยละ 23.7) คนทำงานในสถานประกอบการ มีทั้งสิ้น 115,067 คน และการจ้างงาน มีทั้งสิ้น 113,351 คน ได้รับค่าตอบแทนเฉลี่ยต่อคนต่อปี ประมาณ 139,129.4 บาท

สำหรับมูลค่าผลผลิต และค่าใช้จ่ายขั้นกลาง มีมูลค่าทั้งสิ้น 355,781.4 และ 287,445.3 ล้านบาท ตามลำดับ มูลค่าเพิ่ม 68,336.1 ล้านบาท

เมื่อเปรียบเทียบข้อมูลระหว่างสำมะโนอุตสาหกรรม 2550 กับ 2540 ผลสำมะโนสะท้อนให้เห็นว่า ในช่วง 10 ปี ที่ผ่านมามีการประกอบอุตสาหกรรมการผลิตในจังหวัดระยองมีการเจริญเติบโตอย่างรวดเร็วจากจำนวนสถานประกอบการที่เพิ่มขึ้นในอัตราที่สูงรวมทั้งการจ้างงานและมูลค่าผลผลิตที่มีอัตราเพิ่มขึ้นนั้น ได้ส่งผลให้กับระบบเศรษฐกิจโดยรวมปรับตัวดีขึ้น อย่างไรก็ตามการเจริญเติบโตของเศรษฐกิจไทยในอนาคตอย่างยั่งยืน จำเป็นต้องมุ่งเน้นการลงทุนขยายกิจการ การเพิ่มกำลังการผลิตและการจ้างงาน รวมทั้งการปรับปรุงสินค้าและบริการ เพื่อให้สามารถตอบสนองต่อความต้องการของตลาดทั้งในและต่างประเทศ

สารบัญตาราง

- ตาราง ก จำนวนและร้อยละของสถานประกอบการอุตสาหกรรมการผลิต จำแนกตามอำเภอ
- ตาราง ข จำนวนและร้อยละของสถานประกอบการอุตสาหกรรมการผลิต จำแนกตามลักษณะของสถานประกอบการ
- ตาราง ค จำนวนและร้อยละของสถานประกอบการอุตสาหกรรมการผลิต จำแนกตามหมวดอุตสาหกรรม
- ตาราง ง จำนวนและร้อยละของคนทำงาน ลูกจ้าง และค่าตอบแทนแรงงาน จำแนกตามขนาดของสถานประกอบการ และหมวดอุตสาหกรรม
- ตาราง จ มูลค่าผลผลิต และมูลค่าเพิ่มของสถานประกอบการอุตสาหกรรมการผลิต จำแนกตามขนาดของสถานประกอบการ และหมวดอุตสาหกรรม
- ตาราง ฉ มูลค่าผลผลิต และมูลค่าเพิ่มเฉลี่ยต่อสถานประกอบการ และต่อคนทำงาน จำแนกตามขนาดของสถานประกอบการ และหมวดอุตสาหกรรม

บทที่ 1

บทนำ

1.1 ความเป็นมา

สำนักงานสถิติแห่งชาติได้จัดทำสำมะโนอุตสาหกรรมขึ้นเป็นครั้งแรกในปี 2507 และครั้งที่ 2 ในปี 2540 โดยมีวัตถุประสงค์เพื่อเก็บรวบรวมข้อมูลเกี่ยวกับจำนวนและลักษณะที่สำคัญของสถานประกอบการอุตสาหกรรมการผลิตทุกขนาดทั่วประเทศเพื่อใช้ประกอบในการกำหนดนโยบายและวางแผนพัฒนาการลงทุนและปรับปรุงกิจการอุตสาหกรรมการผลิตทั้งในภาครัฐและเอกชน

ในปัจจุบันโครงสร้างการผลิตของประเทศได้เปลี่ยนแปลงจากระบบเศรษฐกิจแบบเกษตรกรรมมาเป็นระบบเศรษฐกิจแบบอุตสาหกรรมมากขึ้น นอกจากนี้จะมีอุตสาหกรรมใหม่ ๆ เกิดขึ้นจำนวนมากแล้ว ลักษณะการประกอบอุตสาหกรรมขนาดเล็กและอุตสาหกรรมในครัวเรือนก็มีบทบาทต่อการเจริญเติบโตทางเศรษฐกิจโดยรวมของประเทศมากขึ้น ข้อมูลโครงสร้างพื้นฐานเกี่ยวกับการประกอบอุตสาหกรรมการผลิต จึงมีความสำคัญสำหรับการกำหนดนโยบายและวางแผนพัฒนา ด้านเศรษฐกิจและอุตสาหกรรม ทั้งในระดับประเทศและระดับจังหวัดทำให้ความต้องการใช้ข้อมูลดังกล่าวเพิ่มมากขึ้น ทั้งในภาครัฐบาลและเอกชน สำนักงานสถิติแห่งชาติ ซึ่งเป็นหน่วยงานที่รับผิดชอบในการจัดเก็บข้อมูลทั้งทางด้านเศรษฐกิจและสังคมของประเทศ จำเป็นจะต้องจัดหาข้อมูลสถิติที่เกี่ยวข้องในเรื่องนี้ เพื่อให้สอดคล้องกับข้อเสนอแนะขององค์การสหประชาชาติ ที่เสนอแนะให้จัดทำสำมะโน

ทุก 10 ปี สำนักงานสถิติแห่งชาติ จึงกำหนดให้มีการจัดทำสำมะโนอุตสาหกรรม พ.ศ. 2550 ขึ้น ซึ่งเป็นการจัดทำสำมะโนอุตสาหกรรม ครั้งที่ 3 ของประเทศไทย โดยกำหนดแผนดำเนินการเก็บรวบรวมข้อมูลเป็น 2 ขั้นตอน คือ ขั้นการเก็บรวบรวมข้อมูลพื้นฐานของสถานประกอบการทุกประเภท และขั้นการเก็บรวบรวมข้อมูลรายละเอียด ซึ่งจะเก็บรวบรวมรายละเอียดเฉพาะการประกอบอุตสาหกรรมการผลิต

1.2 วัตถุประสงค์

1.2.1 เพื่อเก็บรวบรวมข้อมูลที่สำคัญทางด้านอุตสาหกรรมการผลิต เช่น จำนวนสถาน-ประกอบการประเภทอุตสาหกรรม จำนวนคนทำงาน ลูกจ้าง ค่าตอบแทนแรงงาน มูลค่าซื้อวัตถุดิบและวัสดุประกอบในการผลิต และค่าใช้จ่ายในการดำเนินงานของสถาน-ประกอบการ มูลค่าขายผลผลิต และรายรับของสถานประกอบการ ผลิตภัณฑ์และวัตถุดิบคงเหลือ รวมทั้งมูลค่าสินทรัพย์ถาวรของสถาน-ประกอบการเป็นต้น ข้อมูลเหล่านี้จะเป็นประโยชน์สำหรับภาครัฐใช้พิจารณาประกอบการกำหนดนโยบายเพื่อพัฒนาและส่งเสริมการลงทุนในภาคอุตสาหกรรมการผลิตของประเทศ

1.2.2 เพื่อใช้ในการจัดทำบัญชีประชาชาติ และสร้างตารางปัจจัยการผลิตและผลผลิตของประเทศ

1.3 ขอบข่ายและกลุ่มรวม

ขอบข่ายในการเก็บรวบรวมข้อมูล

ได้แก่ สถานประกอบการที่ดำเนินกิจกรรมเกี่ยวกับการผลิต ตามการจัดประเภทอุตสาหกรรมตามกิจกรรมทางเศรษฐกิจทุกประเภทตามมาตรฐานสากล (International Standard Industrial Classification of all Economic Activities : ISIC Rev.3.0)

กลุ่มรวม สถานประกอบการอุตสาหกรรมการผลิตที่มีคนทำงานตั้งแต่ 1 คนขึ้นไปที่ตั้งอยู่ในเขตเทศบาล และนอกเขตเทศบาลของ จังหวัดระยอง

1.4 คาบเวลาอ้างอิง

ข้อมูลเกี่ยวกับจำนวนและลักษณะต่าง ๆ ของสถานประกอบการที่เก็บรวบรวมเป็นข้อมูลของสถานประกอบการที่ดำเนินกิจการในรอบ 12 เดือน (การดำเนินกิจการระหว่าง 1 มกราคมถึง 31 ธันวาคม 2549)

1.5 รายการข้อมูลที่เก็บรวบรวม

1.5.1 ข้อมูลทั่วไปของสถานประกอบการ ได้แก่ ชื่อ ที่ตั้ง และสถานที่ติดต่อของสถานประกอบการ รูปแบบการจัดตั้งตามกฎหมาย รูปแบบการจัดตั้งทางเศรษฐกิจการมีต่างประเทศร่วมลงทุนหรือถือหุ้นเป็นต้น

1.5.2 คนทำงาน ลูกจ้างและค่าตอบแทนแรงงาน

1.5.3 ต้นทุนการผลิตและค่าใช้จ่ายของสถานประกอบการ

1.5.4 ผลผลิตและรายรับของสถานประกอบการ

1.5.5 สินทรัพย์ถาวรของสถานประกอบการ

1.5.6 การวิจัย พัฒนา และห้องปฏิบัติการ

1.6 ประโยชน์ของข้อมูล

1.6.1 ใช้ในการวางแผน กำหนดนโยบาย และทิศทางการพัฒนาเศรษฐกิจด้านอุตสาหกรรม การผลิตทั้งในระดับประเทศและระดับท้องถิ่น การจัดทำแผนส่งเสริมวิสาหกิจขนาดกลางและขนาดย่อม (SMEs) ใช้ในการจัดทำบัญชีประชาชาติ ใช้ประกอบการพิจารณาจัดหาโครงสร้างพื้นฐาน เพื่อสนับสนุนและส่งเสริมอุตสาหกรรมการผลิตของประเทศได้อย่างมีประสิทธิภาพ

1.6.2 ใช้ เป็น เครื่องมือ สำหรับ ผู้ประกอบการในการวางแผนธุรกิจ การตัดสินใจ ลงทุนขยายกิจการ ขยายสาขา การพิจารณาเปรียบเทียบกับกิจการอื่น ๆ การบริหารและควบคุมการดำเนินงานด้านต่าง ๆ ให้มีประสิทธิภาพยิ่งขึ้น

1.6.3 ใช้ในการพิจารณาประกอบการตัดสินใจเข้ามาลงทุน การศึกษาวิเคราะห์เชิงลึกเกี่ยวกับอุตสาหกรรมการผลิตที่อยู่ในความสนใจ และเรื่องที่เกี่ยวข้อง

บทที่ 2

สรุปข้อมูลที่สำคัญ

2.1 ข้อมูลทั่วไปของสถานประกอบการ

อุตสาหกรรมการผลิต

2.1.1 จำนวนสถานประกอบการ

ผลจากสำมะโนอุตสาหกรรม พ.ศ. 2550 มีจำนวนสถานประกอบการอุตสาหกรรมผลิตที่ตั้งอยู่ในจังหวัดระยองทั้งสิ้นประมาณ 1,597 แห่ง

สถานประกอบการส่วนใหญ่ ตั้งอยู่ในอำเภอเมืองระยอง และอำเภอแกลง คือมีจำนวน 752 และ 363 แห่ง หรือร้อยละ 47.1 และ 22.7 ตามลำดับ

ตาราง ก จำนวนและร้อยละของสถานประกอบการอุตสาหกรรมผลิต จำแนกตามอำเภอ

| อำเภอ | จำนวน | ร้อยละ |
|-----------------------|-------|--------|
| รวม | 1,597 | 100.0 |
| อำเภอเมืองระยอง | 752 | 47.1 |
| อำเภอบ้านฉาง | 101 | 6.3 |
| อำเภอแกลง | 363 | 22.7 |
| อำเภอวังจันทร์ | 31 | 1.9 |
| อำเภอบ้านค่าย | 107 | 6.7 |
| อำเภอปลวกแดง | 117 | 7.3 |
| กิ่งอำเภอเขาชะเมา | 22 | 1.4 |
| กิ่งอำเภอนิคมน้ำประปา | 104 | 6.5 |

2.1.2 ขนาดของสถานประกอบการ

สถานประกอบการส่วนใหญ่ ร้อยละ 68.6 เป็นสถานประกอบการขนาดเล็กที่มีคนทำงาน 1-15 คน มีสถานประกอบการที่มีคนทำงานมากกว่า 15 คน เพียงร้อยละ 31.4 หรือ มีจำนวน 501 แห่ง ในจำนวนนี้ 207 แห่ง มีคนทำงาน 51-200 คน และที่มีคนทำงานมากกว่า 200 คน มีจำนวน 152 แห่ง เท่านั้น

2.1.3 รูปแบบการจัดตั้งตามกฎหมาย

สถานประกอบการส่วนใหญ่ 1,063 แห่ง หรือร้อยละ 66.5 มีรูปแบบการจัดตั้งเป็นส่วนบุคคล หรือห้างหุ้นส่วนสามัญที่ไม่เป็นนิติบุคคล ส่วนที่มีรูปแบบเป็นบริษัทจำกัด บริษัทจำกัด (มหาชน) มี 467 แห่ง หรือร้อยละ 29.3 สำหรับสถานประกอบการที่มีรูปแบบเป็นห้างหุ้นส่วนสามัญนิติบุคคล ห้างหุ้นส่วนจำกัด และส่วนราชการ รัฐวิสาหกิจสหกรณ์ และอื่น ๆ มีเพียง 54 และ 13 แห่ง หรือร้อยละ 3.4 และ 0.8 ตามลำดับ

2.1.4 รูปแบบการจัดตั้งทางเศรษฐกิจ

สถานประกอบการที่พบในการสำมะโนครั้งนี้ 1,451 ร้อยละ 90.9 เป็นสำนักงานแห่งเดียว ไม่มีสำนักงานใหญ่ หรือสำนักงานสาขาอยู่ที่ใด จำนวนที่เหลืออีก 106 แห่ง หรือร้อยละ 1.5 เป็นสำนักงานใหญ่ และ 40 แห่ง หรือร้อยละ 2.5 เป็นสำนักงานสาขา

2.1.5 ระยะเวลาในการดำเนินงาน

สถานประกอบการส่วนใหญ่มีระยะเวลาในการดำเนินงาน 10-19 ปี และ 5 - 9ปี และมีสัดส่วนเท่ากันกัน คือ 593 แห่ง หรือร้อยละ 37.1

ตาราง ข จำนวนและร้อยละของสถานประกอบการอุตสาหกรรมการผลิต จำแนกตามลักษณะของสถานประกอบการ

| ลักษณะของสถานประกอบการ | จำนวน | ร้อยละ |
|--|--------------|--------------|
| รวม | 1,597 | 100.0 |
| ขนาดของสถานประกอบการ | | |
| 1 – 15 คน | 1,096 | 68.6 |
| 16 – 25 คน | 50 | 3.1 |
| 26 – 30 คน | 24 | 1.5 |
| 31 – 50 คน | 68 | 4.3 |
| 51 – 200 คน | 207 | 13.0 |
| มากกว่า 200 คน | 152 | 9.5 |
| รูปแบบการจัดตั้งตามกฎหมาย | | |
| ส่วนบุคคล | 1,063 | 66.6 |
| ห้างหุ้นส่วนจำกัด ห้างหุ้นส่วนสามัญนิติบุคคล | 54 | 3.4 |
| บริษัทจำกัด บริษัทจำกัด (มหาชน) | 467 | 29.2 |
| อื่น ๆ | 13 | 0.8 |
| รูปแบบการจัดตั้งทางเศรษฐกิจ | | |
| สำนักงานแห่งเดียว | 1,451 | 90.9 |
| สำนักงานใหญ่ | 40 | 2.5 |
| สำนักงานสาขา | 106 | 6.6 |
| ระยะเวลาในการดำเนินงาน | | |
| น้อยกว่า 5 ปี | 276 | 17.3 |
| 5 – 9 ปี | 593 | 37.1 |
| 10 – 19 ปี | 593 | 37.1 |
| 20 – 29 ปี | 91 | 5.7 |
| ตั้งแต่ 30 ปีขึ้นไป | 44 | 2.8 |

2.1.6 หมวดอุตสาหกรรม

อุตสาหกรรมการผลิตที่ตั้งอยู่ในจังหวัดระยองทั้งสิ้น 1,597 แห่ง อุตสาหกรรมสำคัญ ได้แก่ การผลิตผลิตภัณฑ์ที่ทำจากโลหะประดิษฐ์ ยกเว้นเครื่องจักรและอุปกรณ์ และการผลิตเครื่องแต่งกาย รวมทั้งการตกแต่งและย้อมสี ขนสัตว์

โดยมีสถานประกอบการด้านนี้ 379 และ 302 แห่ง หรือร้อยละ 23.7 และ 18.9 ตามลำดับ นอกจากนี้ อุตสาหกรรมสำคัญ ในลำดับรองลงไป ได้แก่ การผลิตผลิตภัณฑ์อาหารเครื่องดื่ม และผลิตภัณฑ์ ยาสูบจำนวน 211 แห่ง หรือร้อยละ 13.2

ตาราง ค จำนวนและร้อยละของสถานประกอบการอุตสาหกรรมการผลิต จำแนกตามหมวดอุตสาหกรรม

| หมวดอุตสาหกรรม | จำนวน | ร้อยละ |
|---|--------------|--------------|
| รวม | 1,597 | 100.0 |
| การผลิตผลิตภัณฑ์อาหารและเครื่องดื่ม | 211 | 13.2 |
| การผลิตสิ่งทอ | 39 | 2.4 |
| การผลิตเครื่องแต่งกาย รวมทั้งการตกแต่งและย้อมสีขนสัตว์ | 302 | 18.9 |
| การฟอกและตกแต่งหนังฟอก รวมทั้งการผลิตกระเป๋าเดินทาง กระเป๋าถือ อานม้า เครื่องเทียมลาก และรองเท้า | 6 | 0.4 |
| การผลิตไม้และผลิตภัณฑ์จากไม้และไม้ก๊อกลง ยกเว้น เฟอร์นิเจอร์ รวมทั้งการผลิตสิ่งของที่ทำจากฟางและวัสดุถักสานอื่นๆ | 87 | 5.4 |
| การผลิตกระดาษและผลิตภัณฑ์กระดาษ | 10 | 0.6 |
| การพิมพ์โฆษณา การพิมพ์ และการทำสำเนาสื่อบันทึก | 40 | 2.5 |
| การผลิตผลิตภัณฑ์ถ่าน ไม้ขีด ผลิตภัณฑ์ที่ได้จากการกลั่น น้ำมันปิโตรเลียมและเชื้อเพลิงปรมาณู | 5 | 0.3 |
| การผลิตเคมีภัณฑ์และผลิตภัณฑ์เคมี | 88 | 5.5 |
| การผลิตผลิตภัณฑ์ยางและพลาสติก | 76 | 4.8 |
| การผลิตผลิตภัณฑ์จากแร่ โลหะ | 53 | 3.3 |
| การผลิตโลหะขั้นมูลฐาน | 22 | 1.4 |
| การผลิตผลิตภัณฑ์ที่ทำจากโลหะประดิษฐ์ ยกเว้นเครื่องจักรและอุปกรณ์ | 379 | 23.7 |
| การผลิตเครื่องจักรและอุปกรณ์ ซึ่งมีได้จัดประเภทไว้ในที่อื่น | 49 | 3.1 |
| การผลิตเครื่องจักรสำนักงาน เครื่องทำบัญชี และเครื่องคำนวณ | 1 | 0.1 |
| การผลิตเครื่องจักรและเครื่องอุปกรณ์ไฟฟ้า ซึ่งมีได้จัดประเภทไว้ในที่อื่น | 32 | 2.0 |
| การผลิตอุปกรณ์และเครื่องอุปกรณ์วิทยุ โทรทัศน์ และการสื่อสาร | 10 | 0.6 |
| การผลิตยานยนต์ รถพ่วงและรถกึ่งรถพ่วง | 40 | 2.5 |
| การผลิตเครื่องอุปโภคบริโภคการขนส่งอื่นๆ | 14 | 0.9 |
| การผลิตเฟอร์นิเจอร์ รวมทั้งการผลิตซึ่งมีได้จัดประเภทไว้ในที่อื่น | 133 | 8.3 |

2.2 ข้อมูลสถิติที่สำคัญจำแนกตามขนาด ของสถานประกอบการ และหมวดอุตสาหกรรม

2.2.1 คนทำงานและค่าตอบแทนแรงงาน

1) จำนวนคนทำงาน

เมื่อพิจารณาค่าตอบแทนคนทำงานที่ปฏิบัติงานในสถานประกอบการทั้งที่ได้รับเงินเดือนและไม่ได้รับเงินเดือน ที่สถานประกอบการมีอยู่ตามปกติพบว่า สถานประกอบการในจังหวัดระยองมีคนทำงาน ทั้งหมด 115,067 คน ส่วนใหญ่ร้อยละ 72.1 เป็นคนทำงานที่ปฏิบัติงานอยู่ในสถานประกอบการขนาดใหญ่ ที่มีคนทำงานมากกว่า 200 คน และอีกร้อยละ 20.8 เป็นคนทำงานในสถานประกอบการที่มีคนทำงาน 51-200 คน สำหรับสถานประกอบการขนาดอื่น ๆ แต่ละขนาดมีส่วนของคนทำงานเพียงเล็กน้อยเท่านั้น

เมื่อจำแนกจำนวนคนทำงานตามหมวดอุตสาหกรรม พบว่าส่วนใหญ่ ร้อยละ 13.3 เป็นคนทำงานในอุตสาหกรรม การผลิตเคมีภัณฑ์ และผลิตภัณฑ์เคมี รองลงมา ร้อยละ 12.6 อยู่ในอุตสาหกรรมการผลิตผลิตภัณฑ์ยางและพลาสติก และร้อยละ 11.3 เป็นคนทำงานในอุตสาหกรรม การผลิตยานยนต์ รถพ่วง และรถกึ่งรถพ่วงตามลำดับ สำหรับหมวดอุตสาหกรรมประเภทอื่น ๆ มีสัดส่วนของคนทำงานเพียงเล็กน้อย

2) จำนวนลูกจ้าง

ด้านการจ้างงาน จังหวัดระยองมีลูกจ้างซึ่งปฏิบัติงานอยู่ในสถานประกอบการทั้งหมด 113,351 คน มากกว่าครึ่งหนึ่งของจำนวนลูกจ้างทั้งสิ้น คือ ร้อยละ 73.2 ปฏิบัติงานอยู่ในสถานประกอบการขนาดใหญ่ คือมีคนทำงานมากกว่า

200 คน และอีกร้อยละ 20.1 ปฏิบัติงานอยู่ในสถานประกอบการที่มีคนทำงาน 51 - 200

สำหรับการจ้างงานในหมวดอุตสาหกรรมแต่ละประเภท พบว่า มีลูกจ้างปฏิบัติงานอยู่ในอุตสาหกรรมการผลิตเคมีภัณฑ์และผลิตภัณฑ์เคมีในสัดส่วนสูงที่สุดคือ ร้อยละ 13.5 รองลงมาคือการผลิตผลิตภัณฑ์ยางและพลาสติก ร้อยละ 12.7 และ การผลิตยานยนต์ รถพ่วงและรถกึ่งรถพ่วง ร้อยละ 11.4

3) ค่าตอบแทนแรงงาน

ในปี 2549 ลูกจ้างอุตสาหกรรมการผลิตที่ตั้งอยู่ในจังหวัดระยองได้รับค่าตอบแทนแรงงานรวมทั้งสิ้นประมาณ 15,770.5 ล้านบาท หรือเฉลี่ยต่อคนต่อปีประมาณ 139,129.4 บาท โดยสถานประกอบการขนาดใหญ่ (คนทำงานมากกว่า 200 คน) ได้รับค่าตอบแทนเฉลี่ยต่อคนต่อปีสูงที่สุดคือ ประมาณ 146,314.9 บาท รองลงมาคือ สถานประกอบการขนาด 51-200 คน และขนาด 31-50 คน ประมาณ 126,739.3 และ 106,057.3 บาทต่อคนต่อปี

เมื่อพิจารณาค่าตอบแทนแรงงานตามหมวดอุตสาหกรรม พบว่า อุตสาหกรรมการผลิตยานยนต์ รถพ่วง และรถกึ่งรถพ่วง ได้รับค่าตอบแทนแรงงานเฉลี่ยต่อคนต่อปีสูงที่สุดประมาณ 172,344.8 บาท รองลงมา ได้แก่ลูกจ้างในอุตสาหกรรมการผลิตอุปกรณ์วิทยุโทรทัศน์ และการสื่อสาร และการผลิตเคมีภัณฑ์และผลิตภัณฑ์เคมี ซึ่งได้รับค่าตอบแทนแรงงานเฉลี่ยต่อคนต่อปีประมาณ 168,513.8 และ 157,502.7 บาท ตามลำดับ

ตาราง ง จำนวนและร้อยละของพนักงาน ลูกจ้าง และค่าตอบแทนแรงงาน จำแนกตามขนาดของสถานประกอบการ และหมวดอุตสาหกรรม

| ขนาดของสถานประกอบการ/ หมวดอุตสาหกรรม | จำนวน สถาน ประกอบการ | คนทำงาน | | ลูกจ้าง | | ค่าตอบแทนแรงงาน | |
|---|----------------------------|----------------|--------------|----------------|--------------|---------------------|----------------------------|
| | | จำนวน | ร้อยละ | จำนวน | ร้อยละ | มูลค่า (พันบาท) | เฉลี่ยต่อคน ต่อปี (บาท) |
| รวม | 1,597 | 115,067 | 100.0 | 113,351 | 100.0 | 15,770,461.4 | 139,129.4 |
| ขนาดของสถานประกอบการ | | | | | | | |
| 1 – 15 คน | 1,096 | 3,687 | 3.2 | 2,130 | 1.9 | 162,059.2 | 76,084.1 |
| 16 – 25 คน | 50 | 1,045 | 0.9 | 995 | 0.9 | 88,538.6 | 88,983.5 |
| 26 – 30 คน | 24 | 675 | 0.6 | 667 | 0.6 | 66,172.2 | 99,208.7 |
| 31 – 50 คน | 68 | 2,748 | 2.4 | 2,725 | 2.4 | 289,006.1 | 106,057.3 |
| 51 – 200 คน | 207 | 23,905 | 20.8 | 23,842 | 21.0 | 3,021,717.4 | 126,739.3 |
| มากกว่า 200 คน | 152 | 83,007 | 72.1 | 82,992 | 73.2 | 12,142,967.9 | 146,314.9 |
| หมวดอุตสาหกรรม | | | | | | | |
| การผลิตผลิตภัณฑ์อาหารและเครื่องดื่ม | 211 | 10,066 | 8.7 | 9,695 | 8.6 | 1,241,543.8 | 128,060.2 |
| การผลิตสิ่งทอ | 39 | 4,166 | 3.6 | 4,096 | 3.6 | 478,988.3 | 116,940.5 |
| การผลิตเครื่องแต่งกาย รวมทั้งการตกแต่งและซ่อมสีขนสัตว์ | 302 | 638 | 0.6 | 253 | 0.2 | 27,029.6 | 106,836.4 |
| การฟอกและตกแต่งหนังฟอก รวมทั้งการผลิตกระเป๋าเดินทาง กระเป๋าถือ อานม้า เครื่องเข็มกลัด และรองเท้า | 6 | 4,139 | 3.6 | 4,137 | 3.6 | 544,196.3 | 131,543.7 |
| การผลิตไม้และผลิตภัณฑ์จากไม้และไม้ก๊อก ยกเว้น เฟอร์นิเจอร์ รวมทั้งการผลิตสิ่งของที่ทำจากฟางและวัสดุอัดสานอื่นๆ | 87 | 3,871 | 3.4 | 3,783 | 3.3 | 354,883.2 | 93,810.0 |
| การผลิตกระดาษและผลิตภัณฑ์กระดาษ | 10 | 1,970 | 1.7 | 1,970 | 1.7 | 324,754.7 | 164,850.1 |
| การพิมพ์โฆษณา การพิมพ์ และการทำเนาสื่อบันทึก | 40 | 694 | 0.6 | 628 | 0.6 | 92,489.3 | 147,276.0 |
| การผลิตผลิตภัณฑ์ถ่าน ไม้ก๊อก ผลิตภัณฑ์ที่ได้จากการกลั่น น้ำมันปิโตรเลียมและเชื้อเพลิงปริมาณ | 5 | 987 | 0.9 | 978 | 0.9 | 126,992.3 | 129,849.0 |
| การผลิตเคมีภัณฑ์และผลิตภัณฑ์เคมี | 88 | 15,325 | 13.3 | 15,315 | 13.5 | 2,412,153.1 | 157,502.7 |
| การผลิตผลิตภัณฑ์ยางและพลาสติก | 76 | 14,488 | 12.6 | 14,435 | 12.7 | 1,953,380.9 | 135,322.5 |
| การผลิตผลิตภัณฑ์จากแร่โลหะ | 53 | 4,066 | 3.5 | 4,013 | 3.5 | 562,447.6 | 140,156.4 |
| การผลิตโลหะขั้นมูลฐาน | 22 | 3,916 | 3.4 | 3,909 | 3.4 | 583,852.4 | 149,361.1 |
| การผลิตผลิตภัณฑ์ที่ทำจากโลหะประดิษฐ์ ยกเว้นเครื่องจักร และอุปกรณ์ | 379 | 12,817 | 11.1 | 12,401 | 10.9 | 1,840,929.4 | 148,450.1 |
| การผลิตเครื่องจักรและอุปกรณ์ ซึ่งมีได้จัดประเภทไว้ในที่อื่น | 49 | 2,933 | 2.5 | 2,901 | 2.6 | 365,560.4 | 126,011.9 |
| การผลิตเครื่องจักรสำนักงาน เครื่องทำบัญชี และเครื่องคำนวณ | 1 | 70 | 0.1 | 70 | 0.1 | D | D |
| การผลิตเครื่องจักรและเครื่องอุปกรณ์ไฟฟ้า ซึ่งมีได้จัดประเภทไว้ ในที่อื่น | 32 | 3,380 | 2.9 | 3,368 | 3.0 | 504,327.3 | 149,740.9 |
| การผลิตอุปกรณ์และเครื่องอุปกรณ์วิทยุ โทรทัศน์ และการสื่อสาร | 10 | 2,636 | 2.3 | 2,636 | 2.3 | 444,202.5 | 168,513.8 |
| การผลิตยานยนต์ รถพ่วงและรถกึ่งรถพ่วง | 40 | 12,975 | 11.3 | 12,967 | 11.4 | 2,234,794.4 | 172,344.8 |
| การผลิตเครื่องอุปกรณ์การขนส่งอื่นๆ | 14 | 4,006 | 3.5 | 4,000 | 3.5 | 461,459.6 | 115,364.9 |
| การผลิตเฟอร์นิเจอร์ รวมทั้งการผลิตซึ่งมีได้จัดประเภทไว้ในที่อื่น | 133 | 11,926 | 10.4 | 11,797 | 10.4 | 1,208,165.2 | 102,412.9 |

2.2.2 มูลค่าผลผลิตและมูลค่าเพิ่ม

อุตสาหกรรมการผลิตในปี 2549 มีมูลค่าผลผลิตรวมทั้งสิ้นประมาณ 355,781.4 ล้านบาทโดยร้อยละ 76.0 มาจากสถานประกอบการที่มีคนทำงานมากกว่า 200 คน หากพิจารณาตามหมวดอุตสาหกรรม ส่วนใหญ่ ร้อยละ 31.4 มาจากการผลิตเคมีภัณฑ์และผลิตภัณฑ์เคมี ร้อยละ 17.3 มาจากการผลิตยานยนต์ รถพ่วงและรถกึ่งรถพ่วง

ส่วนมูลค่าเพิ่มมีประมาณ 68,336.1 ล้านบาท ในจำนวนนี้ ร้อยละ 75.0 มาจากสถานประกอบการที่มีคนทำงานมากกว่า 200 คน เมื่อพิจารณาตามอุตสาหกรรม การผลิต ส่วนใหญ่มาจากการผลิตเคมีภัณฑ์และผลิตภัณฑ์เคมี ร้อยละ 31.1 และการผลิตยานยนต์ รถพ่วงและรถกึ่งรถพ่วง ร้อยละ 14.4

ในปี 2549 สัดส่วนของมูลค่าเพิ่มต่อมูลค่าผลผลิต ประมาณร้อยละ 19.2 อุตสาหกรรมที่มีสัดส่วนมูลค่าเพิ่มต่อมูลค่าการผลิตสูงที่สุดคือ การผลิตสิ่งทอ ร้อยละ 35.7 รองลงมาคือ การผลิตเครื่องแต่งกาย รวมทั้งการตกแต่งและซ่อมสีขนสัตว์ ร้อยละ 33.3 และการผลิตเครื่องจักรและอุปกรณ์ ซึ่งมีได้จัดประเภทไว้ในที่อื่น ร้อยละ 29.6 ตามลำดับ

ตาราง จ มูลค่าผลผลิต และมูลค่าเพิ่มของสถานประกอบการอุตสาหกรรมการผลิต จำแนกตามขนาดของสถานประกอบการ และหมวดอุตสาหกรรม

(หน่วย: ล้านบาท)

| ขนาดของสถานประกอบการ/ หมวดอุตสาหกรรม | มูลค่าผลผลิต | | มูลค่าเพิ่ม | | มูลค่าเพิ่มต่อ มูลค่าผลผลิต |
|---|------------------|--------------|-----------------|--------------|--------------------------------|
| | มูลค่า | ร้อยละ | มูลค่า | ร้อยละ | (ร้อยละ) |
| รวม | 355,781.4 | 100.0 | 68,336.1 | 100.0 | 19.2 |
| ขนาดของสถานประกอบการ | | | | | |
| 1 – 15 คน | 1,627.7 | 0.5 | 476.2 | 0.7 | 29.3 |
| 16 – 25 คน | 1,197.0 | 0.3 | 389.7 | 0.6 | 32.6 |
| 26 – 30 คน | 1,236.1 | 0.3 | 248.5 | 0.4 | 20.1 |
| 31 – 50 คน | 4,683.9 | 1.3 | 1,329.7 | 1.9 | 28.4 |
| 51 – 200 คน | 76,511.9 | 21.5 | 14,612.1 | 21.4 | 19.1 |
| มากกว่า 200 คน | 270,524.8 | 76.0 | 51,279.9 | 75.0 | 19.0 |

ตาราง จ มูลค่าผลผลิต และมูลค่าเพิ่มของสถานประกอบการอุตสาหกรรมการผลิต จำแนกตามขนาดของสถานประกอบการ และหมวดอุตสาหกรรม (ต่อ)

(หน่วย: ล้านบาท)

| ขนาดของสถานประกอบการ/ หมวดอุตสาหกรรม | มูลค่าผลผลิต | | มูลค่าเพิ่ม | | มูลค่าเพิ่มต่อ มูลค่าผลผลิต |
|---|--------------|--------|-------------|--------|--------------------------------|
| | มูลค่า | ร้อยละ | มูลค่า | ร้อยละ | (ร้อยละ) |
| หมวดอุตสาหกรรม | | | | | |
| การผลิตผลิตภัณฑ์อาหารและเครื่องดื่ม | 14,593.5 | 4.1 | 3,453.8 | 5.1 | 23.7 |
| การผลิตสิ่งทอ | 6,854.5 | 1.9 | 2,446.6 | 3.6 | 35.7 |
| การผลิตเครื่องแต่งกาย รวมทั้งการตกแต่งและซ่อมสิ่งขนสัตว์ | 146.8 | - | 48.9 | 0.1 | 33.3 |
| การฟอกและตกแต่งหนังฟอก รวมทั้งการผลิตกระเป๋าเดินทาง กระเป๋าถือ อานม้า เครื่องเขียนลาก และรองเท้า | 2,963.4 | 0.8 | 774.3 | 1.1 | 26.1 |
| การผลิตไม้และผลิตภัณฑ์จากไม้และไม้ก๊อก ขกเว้น เฟอร์นิเจอร์ รวมทั้งการผลิตสิ่งของที่ทำจากฟางและวัสดุอีกสานอื่นๆ | 2,886.2 | 0.8 | 819.5 | 1.2 | 28.4 |
| การผลิตกระดาษและผลิตภัณฑ์กระดาษ | 9,460.3 | 2.7 | 1,351.4 | 2.0 | 14.3 |
| การพิมพ์โฆษณา การพิมพ์ และการทำสำเนาสื่อบันทึก | 1,052.1 | 0.3 | 193.0 | 0.3 | 18.3 |
| การผลิตผลิตภัณฑ์ถ่าน ไม้กัก ผลิตภัณฑ์ที่ได้จากการกลั่น น้ำมันปิโตรเลียมและเชื้อเพลิงปริมาณ | 2,803.4 | 0.8 | 778.9 | 1.1 | 27.8 |
| การผลิตเคมีภัณฑ์และผลิตภัณฑ์เคมี | 111,794.9 | 31.4 | 21,254.2 | 31.1 | 19.0 |
| การผลิตผลิตภัณฑ์ยางและพลาสติก | 28,193.7 | 7.9 | 5,996.9 | 8.8 | 21.3 |
| การผลิตผลิตภัณฑ์จากแร่โลหะ | 7,934.8 | 2.2 | 1,583.3 | 2.3 | 20.0 |
| การผลิตโลหะขั้นมูลฐาน | 33,164.8 | 9.3 | 4,670.8 | 6.8 | 14.1 |
| การผลิตผลิตภัณฑ์ที่ทำจากโลหะประดิษฐ์ ขกเว้นเครื่องจักร และอุปกรณ์ | 33,670.0 | 9.5 | 5,697.7 | 8.3 | 16.9 |
| การผลิตเครื่องจักรและอุปกรณ์ ซึ่งมีได้จัดประเภทไว้ในที่อื่น | 14,193.6 | 4.0 | 4,205.7 | 6.2 | 29.6 |
| การผลิตเครื่องจักรสำนักงาน เครื่องทำบัญชี และเครื่องคำนวณ | D | D | D | D | D |
| การผลิตเครื่องจักรและเครื่องอุปกรณ์ไฟฟ้า ซึ่งมีได้จัดประเภทไว้ในที่อื่น | 5,127.2 | 1.4 | 1,165.6 | 1.7 | 22.7 |
| การผลิตอุปกรณ์และเครื่องอุปกรณ์วิทยุ โทรทัศน์ และการสื่อสาร | 5,343.1 | 1.5 | 794.0 | 1.2 | 14.9 |
| การผลิตยานยนต์ รถพ่วงและรถกึ่งรถพ่วง | 61,723.9 | 17.3 | 9,855.3 | 14.4 | 16.0 |
| การผลิตเครื่องอุปกรณ์การขนส่งอื่นๆ | 6,452.0 | 1.8 | 1,243.7 | 1.8 | 19.3 |
| การผลิตเฟอร์นิเจอร์ รวมทั้งการผลิตซึ่งมีได้จัดประเภทไว้ในที่อื่น | 7,103.5 | 2.0 | 1,954.4 | 2.9 | 27.5 |

2.2.3 มูลค่าผลผลิตเฉลี่ย

มูลค่าผลผลิตเฉลี่ยต่อสถานประกอบการ มีมูลค่าประมาณ 222.8 ล้านบาท และมูลค่าผลผลิตเฉลี่ยต่อคนทำงาน มีมูลค่าประมาณ 3.1 ล้านบาท

สถานประกอบการขนาด 51- 200 คน มากกว่า 200 คน มูลค่าผลผลิตเฉลี่ยต่อสถานประกอบการมีมูลค่าประมาณ 369.6 และ 1,779.8

ล้านบาท และมูลค่าผลผลิตเฉลี่ยต่อคนทำงาน มีมูลค่าประมาณ 3.2 และ 3.3 ล้านบาท

ส่วนหมวดอุตสาหกรรมที่มีมูลค่าผลผลิตเฉลี่ยต่อคนทำงานสูงที่สุด คือ การผลิตโลหะขั้นมูลฐาน 8.5 ล้านบาท และการผลิตเคมีภัณฑ์และผลิตภัณฑ์เคมี 7.3 ล้านบาท

2.2.4 มูลค่าเพิ่มเฉลี่ย

ในด้านมูลค่าเพิ่มเฉลี่ยต่อสถานประกอบการ และเฉลี่ยต่อคนทำงาน พบว่า มีมูลค่าประมาณ 42.8 ล้านบาท และ 0.6 ล้านบาท

ตาราง ข มูลค่าผลผลิต และมูลค่าเพิ่มเฉลี่ยต่อสถานประกอบการ และต่อคนทำงาน จำแนกตามขนาดของสถานประกอบการ และหมวดอุตสาหกรรม

(หน่วย: ล้านบาท)

| ขนาดของสถานประกอบการ/ หมวดอุตสาหกรรม | มูลค่าผลผลิตเฉลี่ย | | มูลค่าเพิ่มเฉลี่ย | |
|---|----------------------|------------|----------------------|----------------|
| | ต่อ สถานประกอบการ | ต่อคนทำงาน | ต่อสถาน ประกอบการ | ต่อ คนทำงาน |
| รวม | 222.8 | 3.1 | 42.8 | 0.6 |
| ขนาดของสถานประกอบการ | | | | |
| 1 – 15 คน | 1.5 | 0.4 | 0.4 | 0.1 |
| 16 – 25 คน | 23.9 | 1.1 | 7.8 | 0.4 |
| 26 – 30 คน | 51.5 | 1.8 | 10.4 | 0.4 |
| 31 – 50 คน | 68.9 | 1.7 | 19.6 | 0.5 |
| 51 – 200 คน | 369.6 | 3.2 | 70.6 | 0.6 |
| มากกว่า 200 คน | 1,779.8 | 3.3 | 337.4 | 0.6 |
| หมวดอุตสาหกรรม | | | | |
| การผลิตผลิตภัณฑ์อาหารและเครื่องดื่ม | 69.2 | 1.4 | 16.4 | 0.3 |
| การผลิตสิ่งทอ | 175.8 | 1.6 | 62.7 | 0.6 |
| การผลิตเครื่องแต่งกาย รวมทั้งการตกแต่งและซ่อมสิ่งนสัตว์ | 0.5 | 0.2 | 0.2 | 0.1 |
| การฟอกและตกแต่งหนังฟอก รวมทั้งการผลิตกระเป๋าเดินทาง กระเป๋าถือ อานม้า เครื่องเข็มลาก และรองเท้า | 493.9 | 0.7 | 129.0 | 0.2 |
| การผลิตไม้และผลิตภัณฑ์จากไม้และไม้ก๊อก ยกเว้น เฟอร์นิเจอร์ รวมทั้งการผลิตสิ่งของที่ทำจากฟางและวัสดุลักษณะอื่นๆ | 33.2 | 0.7 | 9.4 | 0.2 |
| การผลิตกระดาษและผลิตภัณฑ์กระดาษ | 946.0 | 4.8 | 135.1 | 0.7 |
| การพิมพ์โฆษณา การพิมพ์ และการทำสำเนาสื่อบันทึก | 26.3 | 1.5 | 4.8 | 0.3 |
| การผลิตผลิตภัณฑ์ด้านไม้ ผลิตภัณฑ์ที่ได้จากการกลั่น น้ำมันปิโตรเลียมและเชื้อเพลิงปริมาณ | 560.7 | 2.8 | 155.8 | 0.8 |
| การผลิตเคมีภัณฑ์และผลิตภัณฑ์เคมี | 1,270.4 | 7.3 | 241.5 | 1.4 |
| การผลิตผลิตภัณฑ์ยางและพลาสติก | 371.0 | 1.9 | 78.9 | 0.4 |
| การผลิตผลิตภัณฑ์จากแร่โลหะ | 149.7 | 2.0 | 29.9 | 0.4 |
| การผลิตโลหะขั้นมูลฐาน | 1,507.5 | 8.5 | 212.3 | 1.2 |
| การผลิตผลิตภัณฑ์ที่ทำจากโลหะประดิษฐ์ ยกเว้นเครื่องจักร และอุปกรณ์ | 88.8 | 2.6 | 15.0 | 0.4 |
| การผลิตเครื่องจักรและอุปกรณ์ ซึ่งมีได้จัดประเภทไว้ในที่อื่น | 289.7 | 4.8 | 85.8 | 1.4 |
| การผลิตเครื่องจักรสำนักงาน เครื่องทำบัญชี และเครื่องคำนวณ | D | D | D | D |
| การผลิตเครื่องจักรและเครื่องอุปกรณ์ไฟฟ้า ซึ่งมีได้จัดประเภทไว้ในที่อื่น | 160.2 | 1.5 | 36.4 | 0.3 |
| การผลิตอุปกรณ์และเครื่องอุปกรณ์วิทยุ โทรทัศน์ และการสื่อสาร | 534.3 | 2.0 | 79.4 | 0.3 |
| การผลิตยานยนต์ รถพ่วงและรถกึ่งรถพ่วง | 1,543.1 | 4.8 | 246.4 | 0.8 |
| การผลิตเครื่องอุปกรณ์การขนส่งอื่นๆ | 460.9 | 1.6 | 88.8 | 0.3 |
| การผลิตเฟอร์นิเจอร์ รวมทั้งการผลิตซึ่งมีได้จัดประเภทไว้ในที่อื่น | 53.4 | 0.6 | 14.7 | 0.2 |

ตารางสถิติ

ภาค 1 ข้อมูลทั่วไปของสถานประกอบการ

ตอนที่ 1 ข้อมูลทั่วไปของสถานประกอบการ
จำแนกตามอำเภอ

สารบัญตารางสถิติ

- ตอนที่ 1 ข้อมูลทั่วไปของสถานประกอบการ จำแนกตามอำเภอ
- ตาราง 1 จำนวนและร้อยละของสถานประกอบการอุตสาหกรรมการผลิต จำแนกตามรูปแบบการจัดตั้งตามกฎหมาย และอำเภอ
- ตาราง 2 จำนวนและร้อยละของสถานประกอบการอุตสาหกรรมการผลิต จำแนกตามรูปแบบการจัดตั้งทางเศรษฐกิจ และอำเภอ
- ตาราง 3 จำนวนและร้อยละของสถานประกอบการอุตสาหกรรมการผลิต จำแนกตามระยะเวลาในการดำเนินกิจการ และอำเภอ
- ตาราง 4 จำนวนและร้อยละของสถานประกอบการอุตสาหกรรมการผลิต จำแนกตามระยะเวลาการผลิตในปี 2549 และอำเภอ
- ตาราง 5 มูลค่าเงินลงทุนจดทะเบียน จำนวนและร้อยละของสถานประกอบการอุตสาหกรรมการผลิต จำแนกตามมูลค่าทุนจดทะเบียน และอำเภอ
- ตาราง 6 มูลค่าเงินทุนที่ต่างประเทศร่วมลงทุนหรือถือหุ้น จำนวนและร้อยละของสถานประกอบการอุตสาหกรรมการผลิต จำแนกตามสัดส่วนของการร่วมลงทุนหรือถือหุ้นของต่างประเทศ และอำเภอ
- ตาราง 7 จำนวนและร้อยละของสถานประกอบการอุตสาหกรรมการผลิตที่ต่างประเทศร่วมลงทุน จำแนกตามประเทศร่วมลงทุนหรือถือหุ้นมากที่สุดเป็นอันดับหนึ่ง และอำเภอ
- ตาราง 7.1 จำนวนและร้อยละของสถานประกอบการอุตสาหกรรมการผลิตที่ต่างประเทศร่วมลงทุน จำแนกตามประเทศร่วมลงทุนหรือถือหุ้นมากที่สุดเป็นอันดับสอง และอำเภอ
- ตาราง 7.2 จำนวนและร้อยละของสถานประกอบการอุตสาหกรรมการผลิตที่ต่างประเทศร่วมลงทุน จำแนกตามประเทศร่วมลงทุนหรือถือหุ้นมากที่สุดเป็นอันดับสาม และอำเภอ
- ตาราง 8 จำนวนและร้อยละของสถานประกอบการอุตสาหกรรมการผลิต จำแนกตามการส่งเสริมการลงทุน จากสำนักงานคณะกรรมการส่งเสริมการลงทุน และอำเภอ
- ตาราง 9 มูลค่าการส่งออกจำนวนและร้อยละของสถานประกอบการอุตสาหกรรมการผลิต จำแนกตามร้อยละของการส่งออกผลผลิตออกไปจำหน่ายต่างประเทศ และอำเภอ
- ตาราง 10 จำนวนและร้อยละของสถานประกอบการอุตสาหกรรมการผลิต จำแนกตามประเทศที่มีการส่งผลผลิตไปจำหน่าย และอำเภอ
- ตาราง 11 มูลค่าการใช้วัตถุดิบหรือวัสดุประกอบการผลิตที่มาจากต่างประเทศ จำนวนและร้อยละของสถานประกอบการอุตสาหกรรมการผลิต จำแนกตามการใช้วัตถุดิบฯ และอำเภอ
- ตาราง 12 จำนวนและร้อยละของสถานประกอบการอุตสาหกรรมการผลิต จำแนกตามอัตราการใช้กำลังการผลิตต่อปี 2549 และอำเภอ

ตาราง 1 จำนวนและร้อยละของสถานประกอบการอุตสาหกรรมผลิต จำนวนตามรูปแบบการจัดตั้งตามกฎหมาย และอำเภอ
 TABLE 1 NUMBER AND PERCENTAGE OF MANUFACTURING ESTABLISHMENTS BY FORM OF LEGAL ORGANIZATION AND AMPHOE

| อำเภอ | จำนวนสถาน- ประกอบการ Number of establishments | ร้อยละ % | ส่วนบุคคล Individual proprietor | | ห้างหุ้นส่วนสามัญ นิติบุคคล ห้างหุ้นส่วนจำกัด Juristic partnership | | บริษัทจำกัด บริษัทจำกัด(มหาชน) Company limited, public company limited | | อื่น ๆ Others | Amphoe | |
|------------------|--|--------------|---------------------------------------|-------------|---|-------------|---|-------------|------------------|------------|-----------------------|
| | | | จำนวน Number | ร้อยละ % | จำนวน Number | ร้อยละ % | จำนวน Number | ร้อยละ % | | | จำนวน Number |
| รวม | 1,597 | 100.0 | 1,063 | 66.6 | 54 | 3.4 | 467 | 29.3 | 13 | 0.8 | Total |
| เมืองระยอง | 752 | 100.0 | 566 | 75.2 | 26 | 3.4 | 154 | 20.4 | 7 | 1.0 | Mueang Rayong |
| บ้านฉาง | 101 | 100.0 | 84 | 83.6 | 2 | 2.0 | 12 | 11.9 | 3 | 2.5 | Ban Chang |
| แกลง | 363 | 100.0 | 282 | 77.7 | 19 | 5.2 | 60 | 16.5 | 2 | 0.6 | Klaeng |
| วังจันทร์ | 31 | 100.0 | 24 | 77.6 | - | - | 7 | 22.4 | - | - | Wang Chan |
| บ้านค่าย | 107 | 100.0 | 53 | 49.7 | 4 | 3.8 | 50 | 46.6 | - | - | Ban Khai |
| ปลวกแดง | 117 | 100.0 | 13 | 10.8 | - | - | 104 | 89.2 | - | - | Ptuak Daeng |
| กิ่ง อ.เขาชะเมา | 22 | 100.0 | 16 | 73.2 | - | - | 5 | 22.3 | 1 | 4.5 | King A.Khao Chamao |
| กิ่ง อ.นิคมพัฒนา | 104 | 100.0 | 25 | 24.1 | 3 | 2.9 | 76 | 73.0 | - | - | King A. Nikhom Pattha |

ตาราง 2 จำนวนและร้อยละของสถานประกอบการอุตสาหกรรมผลิต จำนวนตามรูปแบบการจัดตั้งทางเศรษฐกิจ และอำเภอ

TABLE 2 NUMBER AND PERCENTAGE OF MANUFACTURING ESTABLISHMENTS BY FORM OF ECONOMIC ORGANIZATION AND AMPHOE

| อำเภอ | จำนวนสถานประกอบการ | | | | สำนักงานแห่งเดียว | | สำนักงานใหญ่ | | สำนักงานสาขา | | Amphoe |
|------------------|--------------------------|--------------|-----------------|-------------|-------------------|-------------|-----------------|-------------|-----------------------|--|--------|
| | Number of establishments | | Single unit | | Head office | | Branch | | | | |
| | จำนวน Number | ร้อยละ % | จำนวน Number | ร้อยละ % | จำนวน Number | ร้อยละ % | จำนวน Number | ร้อยละ % | | | |
| รวม | 1,597 | 100.0 | 1,451 | 90.9 | 40 | 2.5 | 106 | 6.6 | Total | | |
| เมืองระยอง | 752 | 100.0 | 694 | 92.3 | 18 | 2.4 | 40 | 5.3 | Mueang Rayong | | |
| บ้านฉาง | 101 | 100.0 | 96 | 95.0 | 3 | 3.0 | 2 | 2.0 | Ban Chang | | |
| แกลง | 363 | 100.0 | 347 | 95.6 | 1 | 0.3 | 15 | 4.1 | Klaeng | | |
| วังจันทร์ | 31 | 100.0 | 30 | 96.8 | - | - | 1 | 3.2 | Wang Chan | | |
| บ้านค่าย | 107 | 100.0 | 85 | 79.4 | 7 | 6.6 | 15 | 14.1 | Ban Khai | | |
| ปลวกแดง | 117 | 100.0 | 110 | 94.0 | 3 | 2.6 | 4 | 3.4 | Ptueak Daeng | | |
| กิ่ง อ.เขาชะเมา | 22 | 100.0 | 21 | 95.5 | - | - | 1 | 4.5 | King A.Khao Chamao | | |
| กิ่ง อ.นิคมพัฒนา | 104 | 100.0 | 68 | 65.4 | 8 | 7.7 | 28 | 26.9 | King A. Nikhom Pattha | | |

ตาราง 3 จำนวนและร้อยละของสถานประกอบการอุตสาหกรรมผลิต จำแนกตามระยะเวลาในการดำเนินการ และอำเภอ

TABLE 3 NUMBER AND PERCENTAGE OF MANUFACTURING ESTABLISHMENTS BY PERIOD OF OPERATION AND AMPHOE

| อำเภอ | จำนวนสถานประกอบการ | | | | | | | | | | | | Amphoe | |
|------------------|--|--------------|------------|-------------|------------|-------------|------------|-------------|-----------|------------|-----------|------------|-----------------------|-------|
| | ระยะเวลาในการดำเนินการ (ปี) Period of operation (Year) | | | | | | | | | | | | | |
| | จำนวน ร้อยละ | | < 5 | | 5 - 9 | | 10 - 19 | | 20 - 29 | | ≥ 30 | | | |
| จำนวน | % | จำนวน | % | จำนวน | % | จำนวน | % | จำนวน | % | จำนวน | % | จำนวน | % | Total |
| รวม | 1,597 | 100.0 | 276 | 17.3 | 593 | 37.1 | 593 | 37.2 | 91 | 5.7 | 44 | 2.8 | Total | |
| เมืองระยอง | 752 | 100.0 | 138 | 18.4 | 282 | 37.5 | 263 | 35.0 | 42 | 5.6 | 26 | 3.5 | Mueang Rayong | |
| บ้านฉาง | 101 | 100.0 | 9 | 9.4 | 50 | 49.4 | 37 | 36.7 | 4 | 3.5 | 1 | 1.0 | Ban Chang | |
| แกลง | 363 | 100.0 | 64 | 17.6 | 153 | 42.1 | 124 | 34.1 | 16 | 4.4 | 7 | 1.9 | Klaeng | |
| วังจันทร์ | 31 | 100.0 | 18 | 57.2 | 2 | 7.2 | 6 | 19.2 | 5 | 16.4 | - | - | Wang Chan | |
| บ้านค่าย | 107 | 100.0 | 21 | 19.6 | 31 | 28.7 | 36 | 33.8 | 19 | 18.0 | - | - | Ban Khai | |
| ปลวกแดง | 117 | 100.0 | 8 | 6.9 | 38 | 32.2 | 64 | 54.9 | 4 | 3.4 | 3 | 2.6 | Ptueak Daeng | |
| กิ่ง อ.เขาชะเมา | 22 | 100.0 | 1 | 4.5 | 9 | 38.7 | 13 | 56.9 | - | - | - | - | King A.Khao Chamao | |
| กิ่ง อ.นิคมพัฒนา | 104 | 100.0 | 17 | 15.9 | 29 | 28.1 | 50 | 48.4 | 1 | 1.0 | 7 | 6.7 | King A. Nikhom Pattha | |

ตาราง 4 จำนวนและร้อยละของสถานประกอบการอุตสาหกรรมผลิต จำนวนตามระยะเวลาการผลิตในปี 2549 และอำเภอ
TABLE 4 NUMBER AND PERCENTAGE OF MANUFACTURING ESTABLISHMENTS BY PERIOD OF OPERATION IN 2006 AND AMPHOE

| อำเภอ | จำนวนสถานประกอบการ | | ระยะเวลาการผลิต Period of operation in 2006 | | | | | | | | | | | | Amphoe | | |
|------------------|--------------------|--------------|---|------------|-----------|------------|-----------|------------|-----------------------|-------------|-----------|------------|--------------|-------------|------------|-------------|-----------------------|
| | | | เดือน Months | | | | | | ชั่วโมง Hours per day | | | | | | | | |
| | | | <3 | 3 - 6 | 7 - 9 | 10 - 12 | < 8 | 8 - 10 | > 10 | | | | | | | | |
| | จำนวน | ร้อยละ | จำนวน | ร้อยละ | จำนวน | ร้อยละ | จำนวน | ร้อยละ | จำนวน | ร้อยละ | จำนวน | ร้อยละ | จำนวน | ร้อยละ | จำนวน | ร้อยละ | |
| | Number | % | Number | % | Number | % | Number | % | Number | % | Number | % | Number | % | Number | % | Total |
| รวม | 1,597 | 100.0 | 1 | 0.1 | 24 | 1.5 | 61 | 3.8 | 1,511 | 94.6 | 52 | 3.3 | 1,339 | 83.8 | 206 | 12.9 | |
| เมืองระยอง | 752 | 100.0 | - | - | 16 | 2.1 | 23 | 3.1 | 713 | 94.8 | 32 | 4.2 | 640 | 85.1 | 80 | 10.7 | Mueang Rayong |
| บ้านฉาง | 101 | 100.0 | - | - | 1 | 1.0 | 4 | 4.3 | 95 | 94.7 | - | - | 97 | 96.0 | 4 | 4.0 | Ban Chang |
| แกลง | 363 | 100.0 | 1 | 0.3 | 5 | 1.3 | 19 | 5.3 | 338 | 93.2 | 18 | 5.1 | 335 | 92.2 | 10 | 2.8 | Klaeng |
| วังจันทร์ | 31 | 100.0 | - | - | - | - | - | - | 31 | 100.0 | - | - | 29 | 93.6 | 2 | 6.4 | Wang Chan |
| บ้านค่าย | 107 | 100.0 | - | - | - | - | 6 | 5.5 | 101 | 94.5 | 2 | 1.9 | 81 | 75.6 | 24 | 22.5 | Ban Khai |
| ปลวกแดง | 117 | 100.0 | - | - | 1 | 0.9 | 3 | 2.6 | 113 | 96.6 | - | - | 63 | 53.7 | 54 | 46.3 | Ptuak Daeng |
| กิ่ง อ.เขาชะเมา | 22 | 100.0 | - | - | - | - | 5 | 20.8 | 18 | 79.2 | - | - | 21 | 95.5 | 1 | 4.5 | King A.Khao Chamao |
| กิ่ง อ.นิคมพัฒนา | 104 | 100.0 | - | - | 1 | 1.0 | 1 | 1.0 | 102 | 98.1 | - | - | 73 | 70.2 | 31 | 29.8 | King A. Nikhom Pattha |

ตาราง 5 มูลค่าเงินลงทุนจดทะเบียน จำนวนและร้อยละของสถานประกอบการอุตสาหกรรมผลิต จำนวนตามมูลค่าทุนจดทะเบียน และอำเภอ

TABLE 5 VALUE OF REGISTERED CAPITAL, NUMBER AND PERCENTAGE OF MANUFACTURING ESTABLISHMENTS BY VALUE OF REGISTERED CAPITAL AND AMPHOE

| อำเภอ | จำนวนสถานประกอบการ ไม่มีทุนจดทะเบียน | | | | | | | | | | มูลค่าทุนจดทะเบียน (ล้านบาท) Registered capital (Million baht) | | | | | | | | | | มูลค่าเงินลงทุนจดทะเบียน Value of registered capital | Amphoe | | |
|------------------|--------------------------------------|--------------|--------------------------------|-------------|------------|-------------|-----------|------------|------------|-------------|--|-------------|-----------|------------|-----------|------------|-----------|------------|-----------|------------|---|------------|-------------------------|-----------------------|
| | Number of establishments | | No value of registered capital | | รวม Total | | <1 | | 1 - 9 | | 10 - 49 | | 50 - 99 | | 100 - 199 | | 200 - 499 | | 500 - 999 | | | | ≥ 1,000 | |
| | จำนวน | ร้อยละ | จำนวน | ร้อยละ | จำนวน | ร้อยละ | จำนวน | ร้อยละ | จำนวน | ร้อยละ | จำนวน | ร้อยละ | จำนวน | ร้อยละ | จำนวน | ร้อยละ | จำนวน | ร้อยละ | จำนวน | ร้อยละ | | | จำนวน | ร้อยละ |
| รวมทั้ง | 1,597 | 100.0 | 1,182 | 74.0 | 415 | 26.0 | 16 | 3.8 | 150 | 36.1 | 110 | 26.4 | 30 | 7.2 | 40 | 9.6 | 33 | 8.0 | 23 | 5.5 | 14 | 3.4 | 70,104,800,000.0 | Total |
| เมืองระยอง | 752 | 100.0 | 613 | 81.5 | 139 | 18.5 | 10 | 7.0 | 67 | 47.8 | 34 | 24.4 | 3 | 2.2 | 5 | 3.6 | 10 | 7.2 | 6 | 4.3 | 5 | 3.6 | 23,619,000,000.0 | Mueang Rayong |
| บ้านฉาง | 101 | 100.0 | 89 | 88.1 | 12 | 11.9 | 1 | 8.3 | 8 | 66.7 | 1 | 8.3 | 1 | 8.3 | - | - | - | - | - | - | 1 | 8.3 | 4,839,520,420.0 | Ban Chang |
| แกลง | 363 | 100.0 | 299 | 82.4 | 64 | 17.6 | 1 | 1.6 | 31 | 48.4 | 11 | 17.2 | 9 | 14.1 | 10 | 15.6 | 1 | 1.6 | 1 | 1.6 | - | - | 3,084,746,000.0 | Klaeng |
| วังจันทร์ | 31 | 100.0 | 25 | 80.8 | 6 | 19.2 | - | - | 1 | 16.7 | 2 | 33.3 | 1 | 16.7 | 2 | 33.3 | - | - | - | - | - | - | 370,000,000.0 | Wang Chan |
| บ้านค่าย | 107 | 100.0 | 68 | 63.7 | 39 | 36.3 | 1 | 2.6 | 13 | 33.6 | 10 | 25.0 | 2 | 5.2 | 3 | 7.8 | 5 | 12.9 | 3 | 7.8 | 2 | 5.2 | 6,831,304,000.0 | Ban Khai |
| ปลวกแดง | 117 | 100.0 | 17 | 14.2 | 100 | 85.8 | 1 | 1.0 | 12 | 12.0 | 34 | 34.0 | 8 | 8.0 | 15 | 15.0 | 15 | 15.0 | 9 | 9.0 | 6 | 6.0 | 26,133,000,000.0 | Puak Daeng |
| กิ่ง อ.เขาชะเมา | 22 | 100.0 | 18 | 82.2 | 4 | 17.8 | - | - | 3 | 75.0 | 1 | 25.0 | - | - | - | - | - | - | - | - | - | - | 48,000,000.0 | King A.Khao Chamao |
| กิ่ง อ.นิคมพัฒนา | 104 | 100.0 | 53 | 51.0 | 51 | 49.0 | 2 | 3.9 | 15 | 29.4 | 17 | 33.3 | 6 | 11.8 | 5 | 9.8 | 2 | 3.9 | 4 | 7.8 | - | - | 5,179,252,580.0 | King A. Nikhom Pattha |

ตาราง 6 มูลค่าเงินลงทุนที่ต่างประเทศรวมลงทุนหรือถือหุ้น จำนวนและร้อยละของสถานประกอบการอุตสาหกรรมผลิต จำนวนตามสัดส่วนของการรวมลงทุนหรือถือหุ้นของต่างประเทศ และอำเภอ

TABLE 6 VALUE OF FOREIGN INVESTMENT OR SHARE HOLDING, NUMBER AND PERCENTAGE OF MANUFACTURING ESTABLISHMENTS BY PROPORTION OF FOREIGN INVESTMENT OR SHARE HOLDING AND AMPHOC

| อำเภอ | จำนวนสถาน- ประกอบการ | | ไม่มีต่างประเทศ รวมลงทุนหรือถือหุ้น | | สัดส่วนของการรวมลงทุนหรือถือหุ้น | | | | | | มูลค่าเงินลงทุนที่ต่างประเทศ รวมลงทุนหรือถือหุ้น | | | |
|------------------|-------------------------|--------------|--|-------------|----------------------------------|-------------|-----------------|-------------|-----------------|-------------|---|-------------|-----------------------|-----------------------|
| | จำนวน Number | ร้อยละ % | จำนวน Number | ร้อยละ % | < 10% | | 10 - 50% | | > 50% | | Value of foreign investment or share holding | Amphoc | | |
| | | | | | จำนวน Number | ร้อยละ % | จำนวน Number | ร้อยละ % | จำนวน Number | ร้อยละ % | | | | |
| รวม | 1,597 | 100.0 | 1,489 | 93.2 | 108 | 6.8 | 2 | 1.9 | 61 | 56.5 | 45 | 41.7 | 37,298,927,318 | Total |
| เมืองระยอง | 752 | 100.0 | 724 | 96.3 | 28 | 3.7 | - | - | 21 | 75.0 | 7 | 25.0 | 11,953,678,463 | Mueang Rayong |
| บ้านฉาง | 101 | 100.0 | 98 | 97.0 | 3 | 3.0 | - | - | 1 | 33.3 | 2 | 66.7 | 4,742,070,420 | Ban Chang |
| แกลง | 363 | 100.0 | 362 | 99.7 | 1 | 0.3 | - | - | 1 | 100.0 | - | - | 2,450,000 | Klaeng |
| วังจันทร์ | 31 | 100.0 | 31 | 100.0 | - | - | - | - | - | - | - | - | - | Wang Chan |
| บ้านค่าย | 107 | 100.0 | 95 | 88.8 | 12 | 11.3 | - | - | 10 | 83.3 | 2 | 16.7 | 2,428,333,800 | Ban Khai |
| ปลวกแดง | 117 | 100.0 | 58 | 49.4 | 59 | 50.6 | - | - | 26 | 44.1 | 33 | 55.9 | 17,534,325,000 | Ptuak Daeng |
| กิ่ง อ.เขาชะเมา | 22 | 100.0 | 22 | 100.0 | - | - | - | - | - | - | - | - | - | King A.Khao Chamao |
| กิ่ง อ.นิคมพัฒนา | 104 | 100.0 | 99 | 95.2 | 5 | 4.8 | 2 | 40.0 | 2 | 40.0 | 1 | 20.0 | 638,069,635 | King A. Nikhom Pattha |

ตาราง 7 จำนวนและร้อยละของสถานประกอบการอุตสาหกรรมผลิตที่ต่างประเทศรวมลงทุน จำนวนตามประเทศรวมลงทุนหรือถือหุ้นมากที่สุดเป็นอันดับหนึ่ง และอำเภอ
 TABLE 7 NUMBER AND PERCENTAGE OF MANUFACTURING ESTABLISHMENTS WITH FOREIGN INVESTMENT BY THE FIRST COUNTRY WITH HIGHEST SHARE HOLDING AND AMPHOE

| อำเภอ | จำนวนสถานประกอบการ | | ไม่มีการลงทุนจากต่างประเทศ | | มีการลงทุนจากต่างประเทศ | | ประเทศร่วมลงทุนหรือถือหุ้นมากที่สุดเป็นอันดับหนึ่ง The first country with highest share holding | | | | | | | | | | Amphoe | | | | |
|------------------|--------------------------|--------------|----------------------------|-------------|---------------------------|------------|---|------------|-----------|-------------|----------|------------|----------|------------|--------------|------------|-----------|---------------|----------|-------------|-----------------------|
| | Number of establishments | | No foreign's investment | | With foreign's investment | | เกาหลี | | ญี่ปุ่น | | ไต้หวัน | | จีน | | สหรัฐอเมริกา | | | ประเทศในยุโรป | | ประเทศอื่นๆ | |
| | จำนวน | ร้อยละ | จำนวน | ร้อยละ | จำนวน | ร้อยละ | จำนวน | ร้อยละ | จำนวน | ร้อยละ | จำนวน | ร้อยละ | จำนวน | ร้อยละ | จำนวน | ร้อยละ | | จำนวน | ร้อยละ | จำนวน | ร้อยละ |
| รวม | 1,597 | 100.0 | 1,489 | 93.2 | 108 | 6.8 | 1 | 0.9 | 61 | 56.5 | 9 | 8.3 | 2 | 1.9 | 7 | 6.5 | 21 | 19.4 | 7 | 6.5 | Total |
| เมืองระยอง | 752 | 100.0 | 724 | 96.3 | 28 | 3.7 | 1 | 3.6 | 10 | 35.7 | 4 | 14.3 | - | - | 2 | 7.1 | 8 | 28.6 | 3 | 10.7 | Mueang Rayong |
| บ้านฉาง | 101 | 100.0 | 98 | 97.0 | 3 | 3.0 | - | - | 1 | 33.3 | - | - | - | - | 1 | 33.3 | 1 | 33.3 | - | - | Ban Chang |
| แกลง | 363 | 100.0 | 362 | 99.7 | 1 | 0.3 | - | - | 1 | 100.0 | - | - | - | - | - | - | - | - | - | - | Klaeng |
| วังจันทร์ | 31 | 100.0 | 31 | 100.0 | - | - | - | - | - | - | - | - | - | - | - | - | - | - | - | - | Wang Chan |
| บ้านค่าย | 107 | 100.0 | 95 | 88.8 | 12 | 11.3 | - | - | 7 | 58.3 | 1 | 8.3 | 1 | 8.3 | - | - | 3 | 25.0 | - | - | Ban Khai |
| ปลวกแดง | 117 | 100.0 | 58 | 49.4 | 59 | 50.6 | - | - | 41 | 69.5 | 4 | 6.8 | - | - | 4 | 6.8 | 7 | 11.9 | 3 | 5.1 | Piuaek Daeng |
| กิ่ง อ.เขาชะเมา | 22 | 100.0 | 22 | 100.0 | - | - | - | - | - | - | - | - | - | - | - | - | - | - | - | - | King A.Khao Chamao |
| กิ่ง อ.นิคมพัฒนา | 104 | 100.0 | 99 | 95.2 | 5 | 4.8 | - | - | 1 | 20.0 | - | - | 1 | 20.0 | - | - | 2 | 40.0 | 1 | 20.0 | King A. Nikhom Pattha |

ตาราง 7.2 จำนวนและร้อยละของสถานประกอบการอุตสาหกรรมผลิตที่ต่างประเทศร่วมลงทุน จำนวนตามประเทศร่วมลงทุนหรือถือหุ้นมากที่สุดเป็นอันดับสาม และอำเภอ

TABLE 7.2 NUMBER AND PERCENTAGE OF MANUFACTURING ESTABLISHMENTS WITH FOREIGN INVESTMENT BY THE THIRD COUNTRY WITH HIGHEST SHARE HOLDING AND AMPHOE

| อำเภอ | จำนวนสถานประกอบการ | | | | | | | | | | | | มีการลงทุนจาก | | | | | | ประเทศร่วมลงทุนหรือถือหุ้นมากที่สุดเป็นอันดับสาม | | | | | | Amphoe | | | | | | |
|------------------|--------------------------|--------------|---|--------------|-------------|---|-------------------------|------------|---|----------|------------|---|---------------------------|------------|---|----------|------------|---|--|-------------|---|------------|-------------|---|-----------------------|-----------------|--|--|--|--|--|
| | Number of establishments | | | | | | No foreign's investment | | | | | | With foreign's investment | | | | | | Country in Europe | | | | | | | Other countries | | | | | |
| | จำนวน | ร้อยละ | % | จำนวน | ร้อยละ | % | จำนวน | ร้อยละ | % | จำนวน | ร้อยละ | % | จำนวน | ร้อยละ | % | จำนวน | ร้อยละ | % | จำนวน | ร้อยละ | % | จำนวน | ร้อยละ | % | | | | | | | |
| รวม | 1,597 | 100.0 | | 1,489 | 93.2 | | 108 | 6.8 | | 1 | 0.9 | | 1 | 0.9 | | 1 | 0.9 | | 106 | 98.2 | | 106 | 98.2 | | Total | | | | | | |
| เมืองระยอง | 752 | 100.0 | | 724 | 96.3 | | 28 | 3.7 | | 1 | 3.6 | | - | - | | - | - | | 27 | 96.4 | | 27 | 96.4 | | Mueang Rayong | | | | | | |
| บ้านนา | 101 | 100.0 | | 98 | 97.0 | | 3 | 3.0 | | - | - | | 1 | 33.3 | | 1 | 33.3 | | 2 | 66.7 | | 2 | 66.7 | | Ban Chang | | | | | | |
| แกลง | 363 | 100.0 | | 362 | 99.7 | | 1 | 0.3 | | - | - | | - | - | | - | - | | 1 | 100.0 | | 1 | 100.0 | | Klaeng | | | | | | |
| วังจันทร์ | 31 | 100.0 | | 31 | 100.0 | | - | - | | - | - | | - | - | | - | - | | - | - | | - | - | | Wang Chan | | | | | | |
| บ้านค่าย | 107 | 100.0 | | 95 | 88.8 | | 12 | 11.3 | | - | - | | - | - | | - | - | | 12 | 100.0 | | 12 | 100.0 | | Ban Khai | | | | | | |
| ปลวกแดง | 117 | 100.0 | | 58 | 49.4 | | 59 | 50.6 | | - | - | | - | - | | - | - | | 59 | 100.0 | | 59 | 100.0 | | Ptuak Daeng | | | | | | |
| กิ่ง อ.เขาชะเมา | 22 | 100.0 | | 22 | 100.0 | | - | - | | - | - | | - | - | | - | - | | - | - | | - | - | | King A.Khao Chamao | | | | | | |
| กิ่ง อ.นิคมพัฒนา | 104 | 100.0 | | 99 | 95.2 | | 5 | 4.8 | | - | - | | - | - | | - | - | | 5 | 100.0 | | 5 | 100.0 | | King A. Nikhom Pattha | | | | | | |

ตาราง 8 จำนวนและร้อยละของสถานประกอบการผลิต จำนวนตามการส่งเสริมการลงทุน จากสำนักงานคณะกรรมการส่งเสริมการลงทุน และอำเภอ

TABLE 8 NUMBER AND PERCENTAGE OF MANUFACTURING ESTABLISHMENTS BY INVESTMENT PROMOTION FROM BOARD OF INVESTMENT (BOI) AND AMPHOE

| อำเภอ | จำนวนสถานประกอบการ | | การส่งเสริมการลงทุนจากสำนักงานคณะกรรมการส่งเสริมการลงทุน | | | | Amphoe |
|------------------|--------------------------|--------|--|-------|----------|-------|------------------------|
| | Number of establishments | | Investment promotion from board of investment (BOI) | | | | |
| | จำนวน | ร้อยละ | ไม่มี (No) | | มี (Yes) | | |
| Number | % | จำนวน | ร้อยละ | จำนวน | ร้อยละ | จำนวน | ร้อยละ |
| รวม | 1,597 | 100.0 | 1,332 | 83.4 | 265 | 16.6 | Total |
| เมืองระยอง | 752 | 100.0 | 671 | 89.2 | 81 | 10.8 | Mueang Rayong |
| บ้านฉาง | 101 | 100.0 | 96 | 95.0 | 5 | 5.0 | Ban Chang |
| แกลง | 363 | 100.0 | 322 | 88.7 | 41 | 11.3 | Klaeng |
| วังจันทร์ | 31 | 100.0 | 27 | 87.2 | 4 | 12.8 | Wang Chan |
| บ้านค่าย | 107 | 100.0 | 84 | 78.4 | 23 | 21.6 | Ban Khai |
| ปลวกแดง | 117 | 100.0 | 46 | 39.1 | 71 | 60.9 | Ptuak Daeng |
| กิ่ง อ.เขาชะเมา | 22 | 100.0 | 19 | 86.6 | 3 | 13.4 | King A.Khao Chamao |
| กิ่ง อ.นิคมพัฒนา | 104 | 100.0 | 67 | 64.5 | 37 | 35.5 | King A. Nikhom Pattaha |

ตาราง 9 มูลค่าการส่งออก จำนวนและร้อยละของสถานประกอบการผลิต จำนวนตามร้อยละของการส่งออกผลิตภัณฑ์ไปจำหน่ายต่างประเทศ และอำเภอ

TABLE 9 VALUE OF EXPORT, NUMBER AND PERCENTAGE OF MANUFACTURING ESTABLISHMENTS BY PERCENTAGE OF EXPORT AND AMPHIOE

| อำเภอ | จำนวนสถานประกอบการ | | ร้อยละการส่งออก | | | | | | | | | | | มูลค่าการส่งออก | | | | | | | | | | | | | | | | | |
|-----------------|--------------------|--------------|-----------------|--------------|----------------------|--------------|-----------|--------------|-----------|-------------|-----------|----------|-----------|-----------------|-----------|-----------------|-----------|-----------------|-----------|-------------|-----------|-------------|-----------|--------------|-----------|-------------|-----------|-------------|------------------------|-----------------------|-----------|
| | จำนวน | ร้อยละ | ไม่มีการส่งออก | | Percentage of export | | | | | | | | | | | มูลค่าการส่งออก | Amphoe | | | | | | | | | | | | | | |
| | | | จำนวน | ร้อยละ | <10 | 10 - 19 | 20 - 29 | 30 - 39 | 40 - 49 | 50 - 59 | 60 - 69 | 70 - 79 | 80 - 89 | 90 - 99 | 100 | | | Value of export | | | | | | | | | | | | | |
| รวม | 1,597 | 100.0 | 1,322 | 82.78 | 275 | 17.22 | 46 | 16.73 | 27 | 9.82 | 22 | 8 | 31 | 11.27 | 17 | 6.18 | 15 | 5.45 | 18 | 6.55 | 19 | 6.91 | 28 | 10.18 | 27 | 9.82 | 25 | 9.09 | 136,655,794,285 | Total | |
| เมืองระยอง | 752 | 100.0 | 667 | 88.7 | 85 | 11.3 | 16 | 18.82 | 9 | 10.59 | 6 | 7.06 | 11 | 12.94 | 4 | 4.71 | 5 | 5.88 | 4 | 4.71 | 10 | 11.76 | 9 | 10.59 | 4 | 4.71 | 7 | 8.24 | 34,113,913,817 | Mueang Rayong | |
| บ้านฉาง | 101 | 100.0 | 96 | 95.04 | 5 | 4.96 | - | - | 1 | 20 | - | - | - | - | - | - | - | - | 3 | 60 | 1 | 20 | - | - | - | - | - | - | - | 3,637,221,156 | Ban Chang |
| แกลง | 363 | 100.0 | 318 | 87.6 | 45 | 12.4 | 6 | 13.33 | 3 | 6.67 | 3 | 6.67 | 4 | 8.89 | 2 | 4.44 | 5 | 11.11 | 2 | 4.44 | - | - | 7 | 15.56 | 10 | 22.22 | 3 | 6.67 | 6,719,886,307 | Klaeng | |
| วังจันทร์ | 31 | 100.0 | 27 | 87.2 | 4 | 12.8 | 3 | 7.5 | 1 | 2.5 | - | - | - | - | - | - | - | - | - | - | - | - | - | - | - | - | - | - | - | 89,853,878 | Wang Chan |
| บ้านค่าย | 107 | 100.0 | 84 | 78.43 | 23 | 21.57 | 2 | 8.7 | 1 | 4.35 | 2 | 8.7 | 6 | 26.09 | 2 | 8.7 | 2 | 8.7 | 1 | 4.35 | - | - | 4 | 17.39 | - | - | 3 | 13.04 | 9,495,477,453 | Ban Khai | |
| ปลวกแดง | 117 | 100.0 | 45 | 38.22 | 72 | 61.78 | 11 | 15.28 | 7 | 9.72 | 8 | 11.11 | 5 | 6.94 | 6 | 8.33 | 2 | 2.78 | 7 | 9.72 | 6 | 8.33 | 5 | 6.94 | 11 | 15.28 | 4 | 5.56 | 65,468,288,904 | Puak Daeng | |
| กิ่ง อ.เขาชะเมา | 22 | 100.0 | 19 | 86.62 | 3 | 13.38 | - | - | - | - | - | - | - | - | - | - | 1 | 33.33 | 1 | 33.33 | - | - | - | - | - | - | 1 | 33.33 | 284,626,748 | King A.Khao Chamao | |
| กิ่ง อ.กันตัง | 104 | 100.0 | 66 | 63.5 | 38 | 36.5 | 8 | 21.05 | 5 | 13.16 | 3 | 7.89 | 5 | 13.16 | 3 | 7.89 | - | - | - | - | 2 | 5.26 | 3 | 7.89 | 2 | 5.26 | 7 | 18.42 | 16,846,526,022 | King A. Nakhon Pattha | |

ตาราง 10 จำนวนและร้อยละของสถานประกอบการอุตสาหกรรมผลิต จำนวนตามประเทศที่มีการส่งผลิตไปจำหน่าย และอำเภอ
TABLE 10 NUMBER AND PERCENTAGE OF MANUFACTURING ESTABLISHMENTS BY EXPORTED COUNTRY OF PRODUCT AND AMPHOE

| อำเภอ | จำนวนสถานประกอบการ | | ไม่มีการส่งออก | | มีการส่งออก | | ประเทศที่ส่งออก | | | | | | | | | | | | Total | | | | |
|------------------|--------------------|--------|----------------|------|-------------|------|-----------------|------|-------|------|-------|------|--------------|-----|-------|-------------|-------|------|-------|------|----|------|-----------------------|
| | จำนวน | ร้อยละ | No export | | Export | | สิงคโปร์ | | | จีน | | | สหรัฐอเมริกา | | | ประเทศอื่นๆ | | | | | | | |
| | | | จำนวน | % | จำนวน | % | จำนวน | % | จำนวน | % | จำนวน | % | จำนวน | % | จำนวน | % | จำนวน | % | | | | | |
| รวม | 1,597 | 100.0 | 1,322 | 82.8 | 275 | 17.2 | 8 | 2.9 | 73 | 26.6 | 7 | 2.6 | 4 | 1.5 | 30 | 10.9 | 38 | 13.8 | 21 | 7.6 | 94 | 34.2 | |
| เมืองระยอง | 752 | 100.0 | 667 | 88.7 | 85 | 11.3 | 3 | 3.5 | 21 | 24.7 | - | - | 2 | 2.4 | 11 | 12.9 | 8 | 9.4 | 6 | 7.1 | 34 | 40.0 | Mueang Rayong |
| บ้านฉาง | 101 | 100.0 | 96 | 95.0 | 5 | 5.0 | 1 | 20.0 | 1 | 20.0 | - | - | - | - | 2 | 40.0 | - | - | - | - | 1 | 20.0 | Ban Chang |
| แกลง | 363 | 100.0 | 318 | 87.6 | 45 | 12.4 | 1 | 2.2 | 16 | 35.6 | 3 | 6.7 | - | - | 4 | 8.9 | 5 | 11.1 | 6 | 13.3 | 10 | 22.2 | Klaeng |
| วังจันทร์ | 31 | 100.0 | 27 | 87.2 | 4 | 12.8 | - | - | - | - | 1 | 25.0 | - | - | - | - | 1 | 25.0 | 1 | 25.0 | 1 | 25.0 | Wang Chan |
| บ้านค่าย | 107 | 100.0 | 84 | 78.4 | 23 | 21.6 | - | - | 4 | 17.4 | 1 | 4.4 | - | - | 3 | 13.0 | 3 | 13.0 | 3 | 13.0 | 9 | 39.1 | Ban Khai |
| ปลวกแดง | 117 | 100.0 | 45 | 38.2 | 72 | 61.8 | 2 | 2.8 | 24 | 33.3 | 1 | 1.4 | 2 | 2.8 | 7 | 9.7 | 9 | 12.5 | 3 | 4.2 | 24 | 33.3 | Puak Daeng |
| กิ่ง อ.เขาชะเมา | 22 | 100.0 | 19 | 86.6 | 3 | 13.4 | - | - | - | - | - | - | - | - | 1 | 33.3 | 1 | 33.3 | - | - | 1 | 33.3 | King A.Khao Chamao |
| กิ่ง อ.นิคมพัฒนา | 104 | 100.0 | 66 | 63.5 | 38 | 36.5 | 1 | 2.6 | 7 | 18.4 | 1 | 2.6 | - | - | 2 | 5.3 | 11 | 29.0 | 2 | 5.3 | 14 | 36.8 | King A. Nikhom Pattha |

ตาราง 11 มูลค่าการใช้วัตถุดิบหรือวัสดุประกอบตามผลิตภัณฑ์จากต่างประเทศ จำนวนและร้อยละของสถานประกอบการตามภูมิภาค จำนวนตามการใช้วัตถุดิบฯ และอำเภอ

TABLE 11 VALUE OF IMPORTED MATERIALS AND COMPONENTS, NUMBER AND PERCENTAGE OF MANUFACTURING ESTABLISHMENTS BY USE OF IMPORTED MATERIALS AND COMPONENTS AND AMPHOE

| อำเภอ | จำนวนสถานประกอบการ | | ร้อยละของวัตถุดิบหรือวัสดุประกอบที่มาจากต่างประเทศ Percentage of use of imported materials and components | | | | | | | | | | มูลค่าการใช้วัตถุดิบฯ | | | | | | | | | | | | | | | | | | |
|------------------|--------------------|--------------|---|-------------|------------|-------------|-----------|-------------|-----------|-------------|-----------|------------|-----------------------|--|-----------|-------------|-----------|------------|-----------|------------|-----------|------------|-----------|------------|-----------|------------|----------|------------|--------------------|-----------------------|--------------------|
| | จำนวน | ร้อยละ | <10 | 10 - 19 | 20 - 29 | 30 - 39 | 40 - 49 | 50 - 59 | 60 - 69 | 70 - 79 | 80 - 89 | 90 - 99 | 100 | Value of imported materials and components | Amphoe | | | | | | | | | | | | | | | | |
| | Number | % | Number | % | Number | % | Number | % | Number | % | Number | % | Number | % | | | | | | | | | | | | | | | | | |
| รวม | 1,597 | 100.0 | 1,337 | 83.7 | 260 | 16.3 | 35 | 13.5 | 35 | 13.5 | 17 | 6.5 | 24 | 9.2 | 26 | 10.0 | 24 | 9.2 | 19 | 7.3 | 25 | 9.6 | 24 | 9.2 | 23 | 8.9 | 8 | 3.1 | 95743589579 | Total | |
| เมืองระยอง | 752 | 100.0 | 681 | 90.6 | 71 | 9.4 | 7 | 9.9 | 11 | 15.5 | 2 | 2.8 | 6 | 8.5 | 10 | 14.1 | 4 | 5.6 | 7 | 9.9 | 5 | 7.0 | 9 | 12.7 | 10 | 14.1 | - | - | 28778220249 | Mueang Rayong | |
| บ้านฉาง | 101 | 100.0 | 96 | 95.0 | 5 | 5.0 | - | - | 1 | 20.0 | - | - | 1 | 20.0 | - | - | - | - | 1 | 20.0 | - | - | 2 | 40.0 | - | - | - | - | 768,608,542 | Ban Chang | |
| แกลง | 363 | 100.0 | 331 | 91.2 | 32 | 8.8 | 9 | 28.1 | 5 | 15.6 | 3 | 9.4 | 7 | 21.9 | 2 | 6.3 | 3 | 9.4 | - | - | - | 1 | 3.1 | 1 | 3.1 | - | - | 1 | 3.1 | 1049707771 | Klaeng |
| วังจันทร์ | 31 | 100.0 | 27 | 87.2 | 4 | 12.8 | - | - | - | - | 1 | 25.0 | - | - | - | - | 2 | 50.0 | - | - | - | - | 1 | 25.0 | - | - | - | - | 489,477,617 | Wang Chan | |
| บ้านค่าย | 107 | 100.0 | 79 | 73.8 | 28 | 26.3 | 3 | 10.7 | - | - | 2 | 7.1 | 1 | 3.6 | 4 | 14.3 | 5 | 17.9 | 2 | 7.1 | 3 | 10.7 | 4 | 14.3 | - | - | 4 | 14.3 | 6390084133 | Ban Khai | |
| ปลวกแดง | 117 | 100.0 | 38 | 32.2 | 79 | 67.8 | 9 | 11.4 | 12 | 15.2 | 7 | 8.9 | 2 | 2.5 | 8 | 10.1 | 8 | 10.1 | 6 | 7.6 | 12 | 15.2 | 4 | 5.1 | 8 | 10.1 | 3 | 3.8 | 44405230235 | Puak Daeng | |
| กิ่ง อ.เขาชะเมา | 22 | 100.0 | 20 | 91.1 | 2 | 8.9 | - | - | - | - | - | - | 1 | 50.0 | - | - | - | - | - | - | - | - | - | - | - | - | 1 | 50.0 | - | 63,642,800 | King A.Khao Chamao |
| กิ่ง อ.นิคมพัฒนา | 104 | 100.0 | 65 | 62.5 | 39 | 37.5 | 7 | 18.0 | 6 | 15.4 | 2 | 5.1 | 6 | 15.4 | 2 | 5.1 | 2 | 5.1 | 3 | 7.7 | 4 | 10.3 | 3 | 7.7 | 4 | 10.3 | - | - | 13798618232 | King A. Nikhom Pattha | |

ตาราง 12 จำนวนและร้อยละของสถานประกอบการผลิต จำนวนตามอัตราการใช้กำลังการผลิตปี 2549 และอำเภอ

TABLE 12 NUMBER AND PERCENTAGE OF MANUFACTURING ESTABLISHMENTS BY PERCENTAGE OF CAPACITY UTILIZATION IN 2006 AND AMPHOE

| อำเภอ | อัตราการใช้กำลังการผลิตปี 2549 Percentage of capacity utilization in 2006 | | | | | | | | | | | | | เฉลี่ยต่อสถาน- ประกอบการ Average per establishment | | | | | | | | | | | |
|------------------|---|--------------|----------|------------|-----------|------------|-----------|------------|-----------|------------|-----------|------------|-----------|---|------------|-------------|------------|-------------|------------|-------------|------------|-------------|------------|-------------|-------------|
| | จำนวน | | < 10 | | 10 - 19 | | 20 - 29 | | 30 - 39 | | 40 - 49 | | 50 - 59 | | 60 - 69 | | 70 - 79 | | 80 - 89 | | 90 - 99 | | ≥ 100 | | |
| จำนวน | ร้อยละ | จำนวน | ร้อยละ | จำนวน | ร้อยละ | จำนวน | ร้อยละ | จำนวน | ร้อยละ | จำนวน | ร้อยละ | จำนวน | ร้อยละ | จำนวน | ร้อยละ | จำนวน | ร้อยละ | จำนวน | ร้อยละ | จำนวน | ร้อยละ | จำนวน | ร้อยละ | จำนวน | ร้อยละ |
| รวม | 1,597 | 100.0 | 5 | 0.3 | 30 | 1.9 | 37 | 2.3 | 42 | 2.6 | 33 | 2.1 | 64 | 4.0 | 215 | 13.5 | 233 | 14.6 | 239 | 15.0 | 206 | 12.9 | 495 | 31.0 | 77.9 |
| เมืองระยอง | 752 | 100.0 | 3 | 0.3 | 16 | 2.1 | 28 | 3.8 | 20 | 2.7 | 10 | 1.3 | 32 | 4.3 | 48 | 6.4 | 75 | 9.9 | 82 | 10.9 | 116 | 15.4 | 322 | 42.8 | 81.4 |
| บ้านฉาง | 101 | 100.0 | - | - | - | - | - | - | 3 | 2.6 | 5 | 4.8 | 4 | 4.3 | 26 | 25.7 | 33 | 33.1 | 25 | 24.6 | 4 | 3.8 | 1 | 1.0 | 68.1 |
| แกลง | 363 | 100.0 | - | - | 13 | 3.5 | 7 | 2.0 | 19 | 5.1 | 13 | 3.5 | 17 | 4.6 | 53 | 14.7 | 46 | 12.7 | 41 | 11.3 | 34 | 9.3 | 121 | 33.3 | 75.0 |
| วังจันทร์ | 31 | 100.0 | - | - | - | - | - | - | - | - | - | - | 2 | 6.4 | 24 | 76.8 | 2 | 6.4 | 2 | 7.2 | 1 | 3.2 | - | - | 62.9 |
| บ้านค่าย | 107 | 100.0 | - | - | - | - | 1 | 0.9 | - | - | 3 | 2.8 | 4 | 3.8 | 35 | 32.7 | 23 | 22.0 | 25 | 23.7 | 8 | 7.5 | 7 | 6.6 | 71.8 |
| ปลวกแดง | 117 | 100.0 | 1 | 0.9 | 1 | 0.9 | - | - | - | - | 2 | 1.7 | 2 | 1.7 | 9 | 7.7 | 18 | 15.4 | 28 | 24.0 | 28 | 24.0 | 28 | 23.6 | 83.2 |
| กิ่ง อ.เขาชะเมา | 22 | 100.0 | - | - | - | - | - | - | - | - | - | - | 1 | 4.5 | 4 | 16.4 | 15 | 65.8 | 1 | 4.5 | 1 | 4.5 | 1 | 4.5 | 70.6 |
| กิ่ง อ.นิคมพัฒนา | 104 | 100.0 | 1 | 1.0 | - | - | - | - | - | - | 1 | 1.0 | 1 | 1.0 | 16 | 15.2 | 20 | 19.6 | 35 | 33.5 | 15 | 14.4 | 15 | 14.4 | 79.0 |

ตอนที่ 2 ข้อสรุปที่ไปของสถานประกอบการ
จำแนกตามขนาดของสถานประกอบการ

สารบัญตาราง

- ตอนที่ 2 ข้อมูลทั่วไปของสถานประกอบการ จำแนกตามขนาดของสถานประกอบการ**
- ตาราง 1** จำนวนและร้อยละของสถานประกอบการอุตสาหกรรมการผลิต จำแนกตามรูปแบบการจัดตั้งตามกฎหมาย และขนาดของสถานประกอบการ
- ตาราง 2** จำนวนและร้อยละของสถานประกอบการอุตสาหกรรมการผลิต จำแนกตามรูปแบบการจัดตั้งทางเศรษฐกิจ และขนาดของสถานประกอบการ
- ตาราง 3** จำนวนและร้อยละของสถานประกอบการอุตสาหกรรมการผลิต จำแนกตามระยะเวลาในการดำเนินกิจการ และขนาดของสถานประกอบการ
- ตาราง 4** จำนวนและร้อยละของสถานประกอบการอุตสาหกรรมการผลิต จำแนกตามระยะเวลาการผลิตในปี 2549 และขนาดของสถานประกอบการ
- ตาราง 5** มูลค่าเงินลงทุนจดทะเบียน จำนวนและร้อยละของสถานประกอบการอุตสาหกรรมการผลิต จำแนกตามมูลค่าทุนจดทะเบียน และขนาดของสถานประกอบการ
- ตาราง 6** มูลค่าเงินทุนที่ต่างประเทศร่วมลงทุนหรือถือหุ้น จำนวนและร้อยละของสถานประกอบการอุตสาหกรรมการผลิต จำแนกตามสัดส่วนของการร่วมลงทุนหรือถือหุ้นของต่างประเทศ และขนาดของสถานประกอบการ
- ตาราง 7** จำนวนและร้อยละของสถานประกอบการอุตสาหกรรมการผลิตที่ต่างประเทศร่วมลงทุน จำแนกตามประเทศร่วมลงทุนหรือถือหุ้นมากที่สุดเป็นอันดับหนึ่ง และขนาดของสถานประกอบการ
- ตาราง 7.1** จำนวนและร้อยละของสถานประกอบการอุตสาหกรรมการผลิตที่ต่างประเทศร่วมลงทุน จำแนกตามประเทศร่วมลงทุนหรือถือหุ้นมากที่สุดเป็นอันดับสอง และขนาดของสถานประกอบการ
- ตาราง 7.2** จำนวนและร้อยละของสถานประกอบการอุตสาหกรรมการผลิตที่ต่างประเทศร่วมลงทุน จำแนกตามประเทศร่วมลงทุนหรือถือหุ้นมากที่สุดเป็นอันดับสาม และขนาดของสถานประกอบการ
- ตาราง 8** จำนวนและร้อยละของสถานประกอบการอุตสาหกรรมการผลิตจำแนกตามการส่งเสริมการลงทุน จากสำนักงานคณะกรรมการส่งเสริมการลงทุน และขนาดของสถานประกอบการ
- ตาราง 9** มูลค่าการส่งออก จำนวนและร้อยละของสถานประกอบการอุตสาหกรรมการผลิต จำแนกตามร้อยละของการส่งออกผลผลิตออกไปจำหน่ายต่างประเทศ และขนาดของสถานประกอบการ
- ตาราง 10** จำนวนและร้อยละของสถานประกอบการอุตสาหกรรมการผลิต จำแนกตามประเทศที่มีการส่งผลผลิตไปจำหน่าย และขนาดของสถานประกอบการ
- ตาราง 11** มูลค่าการใช้วัตถุดิบหรือวัสดุประกอบการผลิตที่มาจากต่างประเทศ จำนวนและร้อยละของสถานประกอบการอุตสาหกรรมการผลิต จำแนกตามการใช้วัตถุดิบฯ และขนาดของสถานประกอบการ
- ตาราง 12** จำนวนและร้อยละของสถานประกอบการอุตสาหกรรมการผลิต จำแนกตามอัตราการใช้กำลังการผลิตต่อปี 2549 และขนาดของสถานประกอบการ

ตาราง 1 จำนวนและร้อยละของสถานประกอบการอุตสาหกรรมผลิต จำแนกตามรูปแบบการจัดตั้งตามกฎหมาย และขนาดของสถานประกอบการ
 TABLE 1 NUMBER AND PERCENTAGE OF MANUFACTURING ESTABLISHMENTS BY FORM OF LEGAL ORGANIZATION AND SIZE OF ESTABLISHMENT

| ขนาดของสถานประกอบการ | จำนวนสถาน-ประกอบกร | | ส่วนบุคคล | | ห้างหุ้นส่วนสามัญ | | บริษัทจำกัด | | อื่น ๆ | | Size of establishment |
|----------------------|--------------------|----------|-----------------------|----------|-------------------|----------|--------------------|----------|--------|----------|-----------------------|
| | จำนวน | ร้อยละ % | จำนวน | ร้อยละ % | จำนวน | ร้อยละ % | จำนวน | ร้อยละ % | จำนวน | ร้อยละ % | |
| | จำนวน | ร้อยละ % | Individual proprietor | | นิติบุคคล | | บริษัทจำกัด(มหาชน) | | Others | | |
| | Number | % | Number | % | Number | % | Number | % | Number | % | |
| | 1,597 | 100.0 | 1,063 | 66.6 | 54 | 3.4 | 467 | 29.3 | 13 | 0.8 | Total |
| 1-15 คน | 1,096 | 100.0 | 1,046 | 95.5 | 13 | 1.2 | 28 | 2.6 | 9 | 0.8 | 1-15 persons |
| 16-25 คน | 50 | 100.0 | 8 | 16.0 | 14 | 28.0 | 26 | 52.0 | 2 | 4.0 | 16-25 persons |
| 26-30 คน | 24 | 100.0 | 1 | 4.2 | 4 | 16.7 | 19 | 79.2 | - | - | 26-30 persons |
| 31-50 คน | 68 | 100.0 | 4 | 5.9 | 10 | 14.7 | 53 | 77.9 | 1 | 1.5 | 31-50 persons |
| 51-200 คน | 207 | 100.0 | 4 | 1.9 | 11 | 5.3 | 191 | 92.3 | 1 | 0.5 | 51-200 persons |
| มากกว่า 200 คน | 152 | 100.0 | - | - | 2 | 1.3 | 150 | 98.7 | - | - | More than 200 persons |

ตาราง 2 จำนวนและร้อยละของสถานประกอบการอุตสาหกรรมการผลิต จำแนกตามรูปแบบการจัดตั้งทางเศรษฐกิจ และขนาดของสถานประกอบการ

TABLE 2 NUMBER AND PERCENTAGE OF MANUFACTURING ESTABLISHMENTS BY FORM OF ECONOMIC ORGANIZATION AND SIZE OF ESTABLISHMENT

| ขนาดของสถานประกอบการ | จำนวนสถานประกอบการ | | | | | | สำนักงานใหญ่ | | สำนักงานสาขา | | Size of establishment | | |
|----------------------|--------------------|-------|--------|------|--------|------|--------------|------|--------------|---|-----------------------|-----------------------|---|
| | จำนวน | | ร้อยละ | | จำนวน | | ร้อยละ | | จำนวน | | | ร้อยละ | |
| | Number | % | Number | % | Number | % | Number | % | Number | % | | Number | % |
| รวม | 1,597 | 100.0 | 1,451 | 90.9 | 40 | 2.5 | 106 | 6.6 | | | | | |
| 1-15 คน | 1,096 | 100.0 | 1,090 | 99.5 | - | - | 6 | 0.6 | | | | 1-15 persons | |
| 16-25 คน | 50 | 100.0 | 48 | 96.0 | - | - | 2 | 4.0 | | | | 16-25 persons | |
| 26-30 คน | 24 | 100.0 | 21 | 87.5 | - | - | 3 | 12.5 | | | | 26-30 persons | |
| 31-50 คน | 68 | 100.0 | 52 | 76.5 | 4 | 5.9 | 12 | 17.7 | | | | 31-50 persons | |
| 51-200 คน | 207 | 100.0 | 149 | 72.0 | 18 | 8.7 | 40 | 19.3 | | | | 51-200 persons | |
| มากกว่า 200 คน | 152 | 100.0 | 91 | 59.9 | 18 | 11.8 | 43 | 28.3 | | | | More than 200 persons | |

ตาราง 3 จำนวนและร้อยละของสถานประกอบการอุตสาหกรรมผลิต จำแนกตามระยะเวลาในการดำเนินการ และขนาดของสถานประกอบการ

TABLE 3 NUMBER AND PERCENTAGE OF MANUFACTURING ESTABLISHMENTS BY PERIOD OF OPERATION AND SIZE OF ESTABLISHMENT

| ขนาดของสถานประกอบการ | จำนวนสถานประกอบการ | | | | | | | | | | | | Size of establishment | |
|----------------------|--------------------|-------|--------|------|--------|------|--------|------|--------|------|--------|-----|-----------------------|-------|
| | จำนวน | | ร้อยละ | | จำนวน | | ร้อยละ | | จำนวน | | ร้อยละ | | | Total |
| | Number | % | Number | % | Number | % | Number | % | Number | % | Number | % | | |
| รวม | 1,597 | 100.0 | 276 | 17.3 | 593 | 37.1 | 593 | 37.2 | 91 | 5.7 | 44 | 2.8 | | |
| 1-15 คน | 1,096 | 100.0 | 233 | 21.3 | 472 | 43.1 | 328 | 30.0 | 45 | 4.1 | 18 | 1.6 | 1-15 persons | |
| 16-25 คน | 50 | 100.0 | 10 | 20.0 | 17 | 34.0 | 18 | 36.0 | 5 | 10.0 | - | - | 16-25 persons | |
| 26-30 คน | 24 | 100.0 | 1 | 4.2 | 9 | 37.5 | 12 | 50.0 | 1 | 4.2 | 1 | 4.2 | 26-30 persons | |
| 31-50 คน | 68 | 100.0 | 10 | 14.7 | 11 | 16.2 | 40 | 58.8 | 4 | 5.9 | 3 | 4.4 | 31-50 persons | |
| 51-200 คน | 207 | 100.0 | 12 | 5.8 | 51 | 24.6 | 111 | 53.6 | 17 | 8.2 | 16 | 7.7 | 51-200 persons | |
| มากกว่า 200 คน | 152 | 100.0 | 10 | 6.6 | 33 | 21.7 | 84 | 55.3 | 19 | 12.5 | 6 | 4.0 | More than 200 persons | |

ตาราง 4 จำนวนและร้อยละของสถานประกอบการอุตสาหกรรมผลิต จำนวนตามระยะเวลาการผลิตในปี 2549 และขนาดของสถานประกอบการ
 TABLE 4 NUMBER AND PERCENTAGE OF MANUFACTURING ESTABLISHMENTS BY PERIOD OF OPERATION IN 2006 AND SIZE OF ESTABLISHMENT

| ขนาดของสถานประกอบการ | จำนวนสถานประกอบการ | | | | | | | | | | | | Size of establishment | | | |
|----------------------|--------------------------|--------------|--------------|------------|-----------|------------|-----------------------|------------|--------------|-------------|-----------|------------|-----------------------|-------------|------------|-------------|
| | Number of establishments | | เดือน Months | | | | ชั่วโมง Hours per day | | | | Total | | | | | |
| | จำนวน | ร้อยละ | < 3 | 3 - 6 | 7 - 9 | 10 - 12 | < 8 | 8 - 10 | > 10 | | | | | | | |
| | จำนวน | ร้อยละ | จำนวน | ร้อยละ | จำนวน | ร้อยละ | จำนวน | ร้อยละ | จำนวน | ร้อยละ | จำนวน | ร้อยละ | จำนวน | ร้อยละ | | |
| | Number | % | Number | % | Number | % | Number | % | Number | % | Number | % | Number | % | | |
| รวม | 1,597 | 100.0 | 1 | 0.1 | 24 | 1.5 | 61 | 3.8 | 1,511 | 94.6 | 52 | 3.3 | 1,339 | 83.8 | 206 | 12.9 |
| 1-15 คน | 1,096 | 100.0 | - | - | 15 | 1.3 | 49 | 4.5 | 1,032 | 94.2 | 48 | 4.4 | 1,035 | 94.4 | 13 | 1.2 |
| 16-25 คน | 50 | 100.0 | - | - | 1 | 2.0 | 2 | 4.0 | 47 | 94.0 | - | - | 42 | 84.0 | 8 | 16.0 |
| 26-30 คน | 24 | 100.0 | - | - | - | - | - | - | 24 | 100.0 | 1 | 4.2 | 20 | 83.3 | 3 | 12.5 |
| 31-50 คน | 68 | 100.0 | 1 | 1.5 | 2 | 2.9 | 3 | 4.4 | 62 | 91.2 | 1 | 1.5 | 54 | 79.4 | 13 | 19.1 |
| 51-200 คน | 207 | 100.0 | - | - | 6 | 2.9 | 7 | 3.4 | 194 | 93.7 | 2 | 1.0 | 132 | 63.8 | 73 | 35.3 |
| มากกว่า 200 คน | 152 | 100.0 | - | - | - | - | - | - | 152 | 100.0 | - | - | 56 | 36.8 | 96 | 63.2 |

ตาราง 5 มูลค่าเงินลงทุนจดทะเบียน จำนวนและร้อยละของสถานประกอบการอุตสาหกรรมผลิต อัญมณีและเครื่องประดับ อัญมณีและเครื่องประดับ และขนาดของสถานประกอบการ

TABLE 5 VALUE OF REGISTERED CAPITAL, NUMBER AND PERCENTAGE OF MANUFACTURING ESTABLISHMENTS BY VALUE OF REGISTERED CAPITAL AND SIZE OF ESTABLISHMENT

| ขนาดของสถานประกอบการ | จำนวนสถานประกอบการ | | มูลค่าทุนจดทะเบียน (ล้านบาท) Registered capital (Million baht) | | | | | | | | | | มูลค่าเงินลงทุนจดทะเบียน | | ขนาดของสถานประกอบการ | | | | | | | | | | |
|----------------------|--------------------|--------------|--|-------------|------------|-------------|-----------|------------|------------|-------------|------------|-------------|--------------------------|------------|----------------------|------------|-----------|------------|-----------|-----------------------------|-----------------------|------------|-------------------------|-----------------------|---------------|
| | จำนวน | ร้อยละ | รวม Total | | <1 | | 1 - 9 | | 10 - 49 | | 50 - 99 | | 100 - 199 | | | 200 - 499 | | 500 - 999 | | Value of registered capital | Size of establishment | | | | |
| | | | จำนวน | ร้อยละ | จำนวน | ร้อยละ | จำนวน | ร้อยละ | จำนวน | ร้อยละ | จำนวน | ร้อยละ | จำนวน | ร้อยละ | | จำนวน | ร้อยละ | จำนวน | ร้อยละ | | | | | | |
| รวม | 1,597 | 100.0 | 1,182 | 74.0 | 415 | 26.0 | 16 | 3.8 | 150 | 36.1 | 110 | 26.4 | 30 | 7.2 | 40 | 9.6 | 33 | 8.0 | 23 | 5.5 | 14 | 3.4 | 70,104,800,000.0 | Total | |
| 1-15 คน | 1,096 | 100.0 | 1,061 | 96.8 | 35 | 3.2 | 7 | 19.4 | 23 | 64.5 | 6 | 16.1 | - | - | - | - | - | - | - | - | - | - | - | 145,061,200.0 | 1-15 persons |
| 16-25 คน | 50 | 100.0 | 12 | 24.0 | 38 | 76.0 | 5 | 13.2 | 27 | 71.1 | 4 | 10.5 | 1 | 2.6 | - | - | - | - | 1 | 2.6 | - | - | - | 691,400,000.0 | 16-25 persons |
| 26-30 คน | 24 | 100.0 | 4 | 16.7 | 20 | 83.3 | 2 | 10.0 | 11 | 55.0 | 4 | 20.0 | 1 | 5.0 | 2 | 10.0 | - | - | - | - | - | - | - | 447,250,000.0 | 26-30 persons |
| 31-50 คน | 68 | 100.0 | 17 | 25.0 | 51 | 75.0 | 1 | 2.0 | 25 | 49.0 | 22 | 43.1 | 2 | 3.9 | 1 | 2.0 | - | - | - | - | - | - | - | 705,095,000.0 | 31-50 persons |
| 51-200 คน | 207 | 100.0 | 45 | 21.7 | 162 | 78.3 | 1 | 0.6 | 44 | 27.2 | 52 | 32.1 | 14 | 8.6 | 24 | 14.8 | 16 | 9.9 | 5 | 3.1 | 6 | 3.7 | 22,848,900,000.0 | 51-200 persons | |
| มากกว่า 200 คน | 152 | 100.0 | 43 | 28.3 | 109 | 71.7 | - | - | 20 | 18.4 | 22 | 20.2 | 12 | 11.0 | 13 | 11.9 | 17 | 15.6 | 17 | 15.6 | 8 | 7.3 | 45,267,100,000.0 | More than 200 persons | |

ตาราง 6 มูลค่าเงินลงทุนที่ต่างประเทศร่วมลงทุนหรือถือหุ้น จำนวนและร้อยละของสถานประกอบการอุตสาหกรรมผลิต จำนวนตามสัดส่วนของการร่วมลงทุนหรือถือหุ้นของต่างประเทศ และขนาดของสถานประกอบการ

TABLE 6 VALUE OF FOREIGN INVESTMENT OR SHARE HOLDING, NUMBER AND PERCENTAGE OF MANUFACTURING ESTABLISHMENTS BY PROPORTION OF FOREIGN INVESTMENT OR SHARE HOLDING AND SIZE OF ESTABLISHMENT

| ขนาดของสถานประกอบการ | จำนวน establishments | ไม่มีต่างประเทศ | | สัดส่วนของการร่วมลงทุนหรือถือหุ้น | | | | | | มูลค่าเงินลงทุนที่ต่างประเทศ มารวมลงทุนหรือถือหุ้น | Size of establishment | | |
|----------------------|-------------------------|----------------------|--------|-----------------------------------|--------|----------|--------|-------|--------|---|-----------------------|----------------|-----------------------|
| | | ร่วมลงทุนหรือถือหุ้น | | < 10% | | 10 - 50% | | > 50% | | | | | |
| | | จำนวน | ร้อยละ | จำนวน | ร้อยละ | จำนวน | ร้อยละ | จำนวน | ร้อยละ | | | | |
| | จำนวน | 1,489 | 93.2 | 108 | 6.8 | 2 | 1.9 | 61 | 56.5 | 45 | 41.7 | 37,298,927,318 | Total |
| | ร้อยละ | 100.0 | | | | | | | | | | | |
| 1-15 คน | จำนวน | 1,096 | 99.8 | 2 | 0.2 | - | - | 2 | 100.0 | - | - | 20,500,000 | 1-15 persons |
| 16-25 คน | จำนวน | 50 | 100.0 | - | - | - | - | - | - | - | - | - | 16-25 persons |
| 26-30 คน | จำนวน | 24 | 100.0 | 20 | 83.3 | 4 | 16.7 | 3 | 75.0 | 1 | 25.0 | 128,560,000 | 26-30 persons |
| 31-50 คน | จำนวน | 68 | 100.0 | 57 | 83.8 | 11 | 16.2 | 7 | 63.6 | 4 | 36.4 | 159,625,000 | 31-50 persons |
| 51-200 คน | จำนวน | 207 | 100.0 | 164 | 79.2 | 43 | 20.8 | 25 | 58.1 | 17 | 39.5 | 5,558,696,098 | 51-200 persons |
| มากกว่า 200 คน | จำนวน | 152 | 100.0 | 104 | 68.4 | 48 | 31.6 | 24 | 50.0 | 23 | 47.9 | 31,431,546,220 | More than 200 persons |

ตาราง 7 จำนวนและร้อยละของสถานประกอบการอุตสาหกรรมผลิตที่ต่างประเทศร่วมลงทุน จำนวนตามประเภทร่วมลงทุน จำนวนตามประเทศร่วมลงทุนหรือถือหุ้นมากที่สุดเป็นอันดับหนึ่ง และขนาดของสถานประกอบการ

TABLE 7 NUMBER AND PERCENTAGE OF MANUFACTURING ESTABLISHMENTS WITH FOREIGN INVESTMENT BY THE FIRST COUNTRY WITH HIGHEST SHARE HOLDING AND SIZE OF ESTABLISHMENT

| ขนาดของสถานประกอบการ | จำนวนสถานประกอบการ | | ไม่มีการลงทุนจาก | | มีการลงทุนจาก | | ประเทศร่วมลงทุนหรือถือหุ้นมากที่สุดเป็นอันดับหนึ่ง The first country with highest share holding | | | | | | | | | | Size of establishment | | | | | |
|----------------------|--------------------------|--------------|------------------|-------------|---------------|------------|---|------------|-----------|-------------|----------|------------|--------------|------------|---------------|------------|-----------------------|-------------|----------|------------|-----------------------|---------------|
| | Number of establishments | | ต่างประเทศ | | ต่างประเทศ | | ญี่ปุ่น | | ไต้หวัน | | จีน | | สหรัฐอเมริกา | | ประเทศในยุโรป | | | ประเทศอื่นๆ | | | | |
| | จำนวน | ร้อยละ | จำนวน | ร้อยละ | จำนวน | ร้อยละ | จำนวน | ร้อยละ | จำนวน | ร้อยละ | จำนวน | ร้อยละ | จำนวน | ร้อยละ | จำนวน | ร้อยละ | | จำนวน | ร้อยละ | | | |
| รวม | 1,597 | 100.0 | 1,489 | 93.2 | 108 | 6.8 | 1 | 0.9 | 61 | 56.5 | 9 | 8.3 | 2 | 1.9 | 7 | 6.5 | 21 | 19.4 | 7 | 6.5 | Total | |
| 1-15 คน | 1,096 | 100.0 | 1,094 | 99.8 | 2 | 0.2 | - | - | 1 | 50.0 | 1 | 50.0 | - | - | - | - | - | - | - | - | - | 1-15 persons |
| 16-25 คน | 50 | 100.0 | 50 | 100.0 | - | - | - | - | - | - | - | - | - | - | - | - | - | - | - | - | - | 16-25 persons |
| 26-30 คน | 24 | 100.0 | 20 | 83.3 | 4 | 16.7 | - | - | 1 | 25.0 | 2 | 50.0 | - | - | - | - | 1 | 25.0 | - | - | - | 26-30 persons |
| 31-50 คน | 68 | 100.0 | 57 | 83.8 | 11 | 16.2 | - | - | 7 | 63.6 | 3 | 27.3 | 1 | 9.1 | - | - | - | - | - | - | - | 31-50 persons |
| 51-200 คน | 207 | 100.0 | 164 | 79.2 | 43 | 20.8 | 1 | 2.3 | 27 | 62.8 | - | - | 1 | 2.3 | 1 | 2.3 | 8 | 18.6 | 5 | 11.6 | 51-200 persons | |
| มากกว่า 200 คน | 152 | 100.0 | 104 | 68.4 | 48 | 31.6 | - | - | 25 | 52.1 | 3 | 6.3 | - | - | 6 | 12.5 | 12 | 25.0 | 2 | 4.2 | More than 200 persons | |

ตาราง 7.1 จำนวนและร้อยละของสถานประกอบการอุตสาหกรรมผลิตที่ต่างประเทศร่วมลงทุน จำนวนตามประเทศร่วมลงทุนหรือถือหุ้นมากที่สุดเป็นอันดับสอง และขนาดของสถานประกอบการ

TABLE 7.1 NUMBER AND PERCENTAGE OF MANUFACTURING ESTABLISHMENTS WITH FOREIGN INVESTMENT BY THE SECOND COUNTRY WITH HIGHEST SHARE HOLDING AND SIZE OF ESTABLISHMENT

| ขนาดของสถานประกอบการ | จำนวนสถานประกอบการ | | ไม่มีการลงทุนจากต่างประเทศ | | มีการลงทุนจากต่างประเทศ | | ประเทศร่วมลงทุนหรือถือหุ้นมากที่สุดเป็นอันดับสอง | | The second country with highest share holding | | Size of establishment | | | | |
|----------------------|--------------------------|--------|----------------------------|--------|-------------------------|--------|--|--------|---|--------|-----------------------|------|----|-------|-----------------------|
| | Number of establishments | | No foreign investment | | With foreign investment | | Other countries | | Other countries | | | | | | |
| | จำนวน | ร้อยละ | จำนวน | ร้อยละ | จำนวน | ร้อยละ | จำนวน | ร้อยละ | จำนวน | ร้อยละ | | | | | |
| รวม | 1,597 | 100.0 | 1,489 | 93.2 | 108 | 6.8 | 1 | 0.9 | 1 | 0.9 | 6 | 5.6 | 99 | 91.7 | Total |
| 1-15 คน | 1,096 | 100.0 | 1,094 | 99.8 | 2 | 0.2 | - | - | - | - | - | - | 2 | 100.0 | 1-15 persons |
| 16-25 คน | 50 | 100.0 | 50 | 100.0 | - | - | - | - | - | - | - | - | - | - | 16-25 persons |
| 26-30 คน | 24 | 100.0 | 20 | 83.3 | 4 | 16.7 | - | - | - | - | - | - | 4 | 100.0 | 26-30 persons |
| 31-50 คน | 68 | 100.0 | 57 | 83.8 | 11 | 16.2 | - | - | 1 | 9.1 | - | - | 9 | 81.8 | 31-50 persons |
| 51-200 คน | 207 | 100.0 | 164 | 79.2 | 43 | 20.8 | - | - | - | - | 1 | 2.3 | 42 | 97.7 | 51-200 persons |
| มากกว่า 200 คน | 152 | 100.0 | 104 | 68.4 | 48 | 31.6 | 1 | 2.1 | - | - | 5 | 10.4 | 42 | 87.5 | More than 200 persons |

ตาราง 7.2 จำนวนและร้อยละของสถานประกอบการอุตสาหกรรมผลิตที่ต่างประเทศร่วมลงทุน จำนวนตามประเทศร่วมลงทุนหรือถือหุ้นมากที่สุดเป็นอันดับสาม และขนาดของสถานประกอบการ

TABLE 7.2 NUMBER AND PERCENTAGE OF MANUFACTURING ESTABLISHMENTS WITH FOREIGN INVESTMENT BY THE THIRD COUNTRY WITH HIGHEST SHARE HOLDING AND SIZE OF ESTABLISHMENT

| ขนาดของสถานประกอบการ | จำนวนสถานประกอบการ | | ไม่มีการลงทุนจาก | | มีการลงทุนจาก | | ประเทศร่วมลงทุนหรือถือหุ้นมากที่สุดเป็นอันดับสาม | | ประเทศในยุโรป | | ประเทศอื่น ๆ | | Size of establishment |
|----------------------|--------------------------|--------|-------------------------|--------|---------------------------|--------|--|--------|-----------------|--------|--------------|-------|-----------------------|
| | Number of establishments | | No foreign's investment | | With foreign's investment | | Country in Europe | | Other countries | | | | |
| | จำนวน | ร้อยละ | จำนวน | ร้อยละ | จำนวน | ร้อยละ | จำนวน | ร้อยละ | จำนวน | ร้อยละ | | | |
| รวม | 1,597 | 100.0 | 1,489 | 93.2 | 108 | 6.8 | 1 | 0.9 | 1 | 0.9 | 106 | 98.2 | Total |
| 1-15 คน | 1,096 | 100.0 | 1,094 | 99.8 | 2 | 0.2 | - | - | - | - | 2 | 100.0 | 1-15 persons |
| 16-25 คน | 50 | 100.0 | 50 | 100.0 | - | - | - | - | - | - | - | - | 16-25 persons |
| 26-30 คน | 24 | 100.0 | 20 | 83.3 | 4 | 16.7 | - | - | - | - | 4 | 100.0 | 26-30 persons |
| 31-50 คน | 68 | 100.0 | 57 | 83.8 | 11 | 16.2 | - | - | - | - | 11 | 100.0 | 31-50 persons |
| 51-200 คน | 207 | 100.0 | 164 | 79.2 | 43 | 20.8 | - | - | - | - | 43 | 100.0 | 51-200 persons |
| มากกว่า 200 คน | 152 | 100.0 | 104 | 68.4 | 48 | 31.6 | 1 | 2.1 | 1 | 2.1 | 46 | 95.8 | More than 200 persons |

ตาราง 8 จำนวนและร้อยละของสถานประกอบการผลิต จำนวนตามการส่งเสริมการลงทุน จากสำนักงานคณะกรรมการส่งเสริมการลงทุน และขนาดของสถานประกอบการ

TABLE 8 NUMBER AND PERCENTAGE OF MANUFACTURING ESTABLISHMENTS BY INVESTMENT PROMOTION FROM BOARD OF INVESTMENT (BOI) AND SIZE OF ESTABLISHMENT

| ขนาดของสถานประกอบการ | จำนวนสถานประกอบการ | | การส่งเสริมการลงทุนจากสำนักงานคณะกรรมการส่งเสริมการลงทุน | | | | Size of establishment |
|----------------------|--------------------------|--------------|--|-------------|-----------------|-------------|-----------------------|
| | Number of establishments | | Investment promotion from board of investment (BOI) | | | | |
| | จำนวน Number | ร้อยละ % | ไม่มี (No) | | มี (Yes) | | |
| | จำนวน Number | ร้อยละ % | จำนวน Number | ร้อยละ % | จำนวน Number | ร้อยละ % | |
| รวม | 1,597 | 100.0 | 1,332 | 83.4 | 265 | 16.6 | |
| 1-15 คน | 1,096 | 100.0 | 1,093 | 99.7 | 3 | 0.3 | 1-15 persons |
| 16-25 คน | 50 | 100.0 | 44 | 88.0 | 6 | 12.0 | 16-25 persons |
| 26-30 คน | 24 | 100.0 | 18 | 75.0 | 6 | 25.0 | 26-30 persons |
| 31-50 คน | 68 | 100.0 | 48 | 70.6 | 20 | 29.4 | 31-50 persons |
| 51-200 คน | 207 | 100.0 | 82 | 39.6 | 125 | 60.4 | 51-200 persons |
| มากกว่า 200 คน | 152 | 100.0 | 47 | 30.9 | 105 | 69.1 | More than 200 persons |

ตาราง 9 มูลค่าการส่งออก จำนวนและร้อยละของสถานประกอบการอุตสาหกรรมผลิต จำนวนสถานร้อยละของการส่งออกผลิตภัณฑ์ไปจำหน่ายต่างประเทศ และขนาดของสถานประกอบการ

TABLE 9 VALUE OF EXPORT, NUMBER AND PERCENTAGE OF MANUFACTURING ESTABLISHMENTS BY PERCENTAGE OF EXPORT AND SIZE OF ESTABLISHMENT

| ขนาดของสถานประกอบการ | จำนวนสถานประกอบการ | | ร้อยละการส่งออก | | | | | | | | | | | | | มูลค่าการส่งออก Value of export | Size of establishment | | | | | | | | | | | | | | |
|----------------------|--------------------|--------------|-----------------|-------------|------------|-------------|-----------|-------------|-----------|------------|-----------|------------|-----------|-------------|-----------|------------------------------------|-----------------------|------------|-----------|------------|-----------|------------|-----------|-------------|-----------|------------|-----------|------------|------------------------|-----------------------|--------------|
| | ไม่มีทางส่งออก | | การส่งออก | | | | | | | | | | | | | | | | | | | | | | | | | | | | |
| | จำนวน | ร้อยละ | <10 | 10-19 | 20-29 | 30-39 | 40-49 | 50-59 | 60-69 | 70-79 | 80-89 | 90-99 | 100 | Total | | | | | | | | | | | | | | | | | |
| | จำนวน | ร้อยละ | จำนวน | ร้อยละ | จำนวน | ร้อยละ | จำนวน | ร้อยละ | จำนวน | ร้อยละ | จำนวน | ร้อยละ | จำนวน | ร้อยละ | จำนวน | ร้อยละ | จำนวน | ร้อยละ | จำนวน | ร้อยละ | จำนวน | ร้อยละ | จำนวน | ร้อยละ | จำนวน | ร้อยละ | | | | | |
| รวม | 1,597 | 100.0 | 1,322 | 82.8 | 275 | 17.2 | 46 | 16.7 | 27 | 9.8 | 22 | 8.0 | 31 | 11.3 | 17 | 6.2 | 15 | 5.5 | 18 | 6.6 | 19 | 6.9 | 28 | 10.2 | 27 | 9.8 | 25 | 9.1 | 136,655,794,285 | Total | |
| 1-15 คน | 1,096 | 100.0 | 1,093 | 99.7 | 3 | 0.3 | - | - | 1 | 33.3 | - | - | - | - | 2 | 66.7 | - | - | - | - | - | - | - | - | - | - | - | - | - | 199,097,648 | 1-15 persons |
| 16-25 คน | 50 | 100.0 | 44 | 88.0 | 6 | 12.0 | - | - | 1 | 16.7 | 1 | 16.7 | - | - | - | - | - | - | - | - | 3 | 50.0 | - | - | - | - | 1 | 16.7 | 142,012,761 | 16-25 persons | |
| 26-30 คน | 24 | 100.0 | 18 | 75.0 | 6 | 25.0 | 2 | 33.3 | 1 | 16.7 | 1 | 16.7 | - | - | - | - | - | - | - | - | - | - | - | - | - | 2 | 33.3 | 55,477,065 | 26-30 persons | | |
| 31-50 คน | 68 | 100.0 | 46 | 67.7 | 22 | 32.4 | 6 | 27.3 | 6 | 27.3 | 1 | 4.6 | 1 | 4.6 | - | - | 1 | 4.6 | 5 | 22.7 | 1 | 4.6 | 1 | 4.6 | - | - | - | - | 814,065,718 | 31-50 persons | |
| 51-200 คน | 207 | 100.0 | 77 | 37.2 | 130 | 62.8 | 25 | 19.2 | 9 | 6.9 | 17 | 13.1 | 13 | 10.0 | 8 | 6.2 | 8 | 6.2 | 6 | 4.6 | 9 | 6.9 | 12 | 9.2 | 11 | 8.5 | 12 | 9.2 | 23,947,371,545 | 51-200 persons | |
| มากกว่า 200 คน | 152 | 100.0 | 44 | 29.0 | 108 | 71.1 | 13 | 12.0 | 9 | 8.3 | 2 | 1.9 | 17 | 15.7 | 7 | 6.5 | 6 | 5.6 | 7 | 6.5 | 6 | 5.6 | 15 | 13.9 | 16 | 14.8 | 10 | 9.3 | 111,497,769,547 | More than 200 persons | |

ตาราง 11 มูลค่าการใช้วัตถุดิบหรือวัสดุประกอบการผลิตที่มาจากต่างประเทศ จำนวนและร้อยละของสถานประกอบการผลิต จำนวนตามการใช้วัตถุดิบ และขนาดของสถานประกอบการ

TABLE 11 VALUE OF IMPORTED MATERIALS AND COMPONENTS, NUMBER AND PERCENTAGE OF MANUFACTURING ESTABLISHMENTS BY USE OF IMPORTED MATERIALS AND COMPONENTS AND SIZE OF ESTABLISHMENT

| ขนาดของสถานประกอบการ | จำนวนสถานประกอบการ | | ร้อยละของวัตถุดิบหรือวัสดุประกอบการผลิตที่มาจากต่างประเทศ | | | | | | | | | | | มูลค่าการใช้วัตถุดิบ | | ขนาดของสถานประกอบการ | | | | | | | | | | | | | | |
|----------------------|--------------------|--------|---|--------|-------|--------|---------|--------|---------|--------|---------|--------|---------|----------------------|---------|----------------------|---------|-------|---------|-------|---------|-------|---------|-------|--------|-------|--------|-------|------------------|-----------------------|
| | ไม่มีการใช้ | | รวม | | < 10 | | 10 - 19 | | 20 - 29 | | 30 - 39 | | 40 - 49 | | 50 - 59 | | 60 - 69 | | 70 - 79 | | 80 - 89 | | 90 - 99 | | 100 | | | | | |
| | จำนวน | ร้อยละ | จำนวน | ร้อยละ | จำนวน | ร้อยละ | จำนวน | ร้อยละ | จำนวน | ร้อยละ | จำนวน | ร้อยละ | จำนวน | ร้อยละ | จำนวน | | ร้อยละ | จำนวน | ร้อยละ | จำนวน | ร้อยละ | จำนวน | ร้อยละ | จำนวน | ร้อยละ | จำนวน | ร้อยละ | จำนวน | ร้อยละ | |
| รวม | 1,597 | 100.0 | 1,337 | 83.7 | 260 | 16.3 | 35 | 13.5 | 35 | 13.5 | 17 | 6.5 | 24 | 9.2 | 26 | 10.0 | 24 | 9.2 | 19 | 7.3 | 25 | 9.6 | 24 | 9.2 | 23 | 8.9 | 8 | 3.1 | 95,743,589,579.0 | Total |
| 1-15 คน | 1,096 | 100.0 | 1,090 | 99.5 | 6 | 0.6 | - | - | - | - | - | - | - | - | - | - | - | - | - | - | 3 | 50.0 | - | - | 3 | 50.0 | - | - | 421,949,436.0 | 1-15 persons |
| 16-25 คน | 50 | 100.0 | 45 | 90.0 | 5 | 10.0 | - | - | - | - | - | - | - | 1 | 20.0 | 2 | 40.0 | 1 | 20.0 | - | - | - | - | - | 1 | 20.0 | - | - | 60,547,699.0 | 16-25 persons |
| 26-30 คน | 24 | 100.0 | 15 | 62.5 | 9 | 37.5 | - | 1 | 11.1 | 1 | 11.1 | 1 | 11.1 | 1 | 11.1 | 1 | 11.1 | 2 | 22.2 | 3 | 33.3 | - | - | - | - | - | - | - | 184,441,672.0 | 26-30 persons |
| 31-50 คน | 68 | 100.0 | 41 | 60.3 | 27 | 39.7 | 2 | 7.4 | 2 | 7.4 | 3 | 11.1 | 4 | 14.8 | 2 | 7.4 | 4 | 14.8 | 2 | 7.4 | - | - | 4 | 14.8 | 2 | 7.4 | 2 | 7.4 | 680,167,142.0 | 31-50 persons |
| 51-200 คน | 207 | 100.0 | 96 | 46.4 | 111 | 53.6 | 13 | 11.7 | 17 | 15.3 | 7 | 6.3 | 9 | 8.1 | 14 | 12.6 | 13 | 11.7 | 8 | 7.2 | 10 | 9.0 | 12 | 10.8 | 6 | 5.4 | 2 | 1.8 | 15,892,598,098.0 | 51-200 persons |
| มากกว่า 200 คน | 152 | 100.0 | 50 | 32.9 | 102 | 67.1 | 20 | 19.6 | 12 | 11.8 | 8 | 7.8 | 12 | 11.8 | 7 | 6.9 | 3 | 2.9 | 5 | 4.9 | 12 | 11.8 | 8 | 7.8 | 11 | 10.8 | 4 | 3.9 | 78,503,885,533.0 | More than 200 persons |

ตาราง 12 จำนวนและร้อยละของสถานประกอบการอุตสาหกรรมผลิต จำนวนตามอัตราการที่ใช้กำลังการผลิตต่อปี 2549 และขนาดของสถานประกอบการ

TABLE 12 NUMBER AND PERCENTAGE OF MANUFACTURING ESTABLISHMENTS BY PERCENTAGE OF CAPACITY UTILIZATION IN 2006 AND SIZE OF ESTABLISHMENT

| ขนาดของสถานประกอบการ | อัตราการที่ใช้กำลังการผลิตต่อปี 2549 Percentage of capacity utilization in 2006 | | | | | | | | | | | | | เฉลี่ยต่อสถาน- ประกอบการ Average per establishment | Size of establishment | | | | | | | | | | | |
|----------------------|---|-----------------|-----------------|-----------------|-----------------|-----------------|-----------------|-----------------|-----------------|-----------------|-----------------|-----------------|-----------------|---|-----------------------|-----------------|-----------------|-----------------|-----------------|-----------------|-----------------|-----------------|-----------------|-----------------|-----------------|-----------------------|
| | <10 | | 10 - 19 | | 20 - 29 | | 30 - 39 | | 40 - 49 | | 50 - 59 | | 60 - 69 | | | 70 - 79 | | 80 - 89 | | 90 - 99 | | ≥100 | | | | |
| | จำนวน ร้อยละ | จำนวน ร้อยละ | จำนวน ร้อยละ | จำนวน ร้อยละ | จำนวน ร้อยละ | จำนวน ร้อยละ | จำนวน ร้อยละ | จำนวน ร้อยละ | จำนวน ร้อยละ | จำนวน ร้อยละ | จำนวน ร้อยละ | จำนวน ร้อยละ | จำนวน ร้อยละ | | | จำนวน ร้อยละ | จำนวน ร้อยละ | จำนวน ร้อยละ | จำนวน ร้อยละ | จำนวน ร้อยละ | จำนวน ร้อยละ | จำนวน ร้อยละ | จำนวน ร้อยละ | จำนวน ร้อยละ | จำนวน ร้อยละ | |
| รวม | 1,597 | 100.0 | 5 | 0.3 | 30 | 1.9 | 37 | 2.3 | 42 | 2.6 | 33 | 2.1 | 64 | 4.0 | 215 | 13.5 | 233 | 14.6 | 239 | 15.0 | 206 | 12.9 | 495 | 31.0 | 77.9 | Total |
| 1-15 คน | 1,096 | 100.0 | 3 | 0.2 | 25 | 2.3 | 33 | 3.0 | 35 | 3.2 | 17 | 1.6 | 43 | 3.9 | 157 | 14.3 | 153 | 14.0 | 117 | 10.7 | 108 | 9.9 | 407 | 37.1 | 77.8 | 1-15 persons |
| 16-25 คน | 50 | 100.0 | - | - | - | - | 2 | 4.0 | 1 | 2.0 | 6 | 12.0 | 5 | 10.0 | 4 | 8.0 | 8 | 16.0 | 7 | 14.0 | 11 | 22.0 | 6 | 12.0 | 71.2 | 16-25 persons |
| 26-30 คน | 24 | 100.0 | - | - | - | - | - | - | - | - | - | - | 6 | 25.0 | 2 | 8.3 | 6 | 25.0 | 8 | 33.3 | 1 | 4.2 | 1 | 4.2 | 70.0 | 26-30 persons |
| 31-50 คน | 68 | 100.0 | - | - | 3 | 4.4 | - | - | 2 | 2.9 | 2 | 2.9 | 1 | 1.5 | 10 | 14.7 | 7 | 10.3 | 29 | 42.7 | 8 | 11.8 | 6 | 8.8 | 74.0 | 31-50 persons |
| 51-200 คน | 207 | 100.0 | 2 | 1.0 | 2 | 1.0 | 1 | 0.5 | 4 | 1.9 | 8 | 3.9 | 7 | 3.4 | 24 | 11.6 | 32 | 15.5 | 43 | 20.8 | 37 | 17.9 | 47 | 22.7 | 78.4 | 51-200 persons |
| มากกว่า 200 คน | 152 | 100.0 | - | - | - | - | 1 | 0.7 | - | - | - | - | 2 | 1.3 | 18 | 11.8 | 27 | 17.8 | 35 | 23.0 | 41 | 27.0 | 28 | 18.4 | 83.9 | More than 200 persons |

ตอนที่ 3 ข้อมูลทั่วไปของสถานประกอบการ
จำแนกตามหมวดอุตสาหกรรม

สารบัญตารางสถิติ

- ตอนที่ 3 ข้อมูลทั่วไปของสถานประกอบการ จำแนกตามหมวดอุตสาหกรรม**
- ตาราง 1** จำนวนและร้อยละของสถานประกอบการอุตสาหกรรมการผลิต จำแนกตามรูปแบบการจัดตั้งตามกฎหมาย และหมวดอุตสาหกรรม
- ตาราง 2** จำนวนและร้อยละของสถานประกอบการอุตสาหกรรมการผลิต จำแนกตามรูปแบบการจัดตั้งทางเศรษฐกิจ และหมวดอุตสาหกรรม
- ตาราง 3** จำนวนและร้อยละของสถานประกอบการอุตสาหกรรมการผลิต จำแนกตามระยะเวลาในการดำเนินกิจการ และหมวดอุตสาหกรรม
- ตาราง 4** จำนวนและร้อยละของสถานประกอบการอุตสาหกรรมการผลิต จำแนกตามระยะเวลาการผลิตในปี 2549 และหมวดอุตสาหกรรม
- ตาราง 5** มูลค่าเงินลงทุนจดทะเบียน จำนวนและร้อยละของสถานประกอบการอุตสาหกรรมการผลิต จำแนกตามมูลค่าทุนจดทะเบียน และหมวดอุตสาหกรรม
- ตาราง 6** มูลค่าเงินทุนที่ต่างประเทศร่วมลงทุนหรือถือหุ้นจำนวนและร้อยละของสถานประกอบการอุตสาหกรรมการผลิต จำแนกตามสัดส่วนของการร่วมลงทุนหรือถือหุ้นของต่างประเทศ และหมวดอุตสาหกรรม
- ตาราง 7** จำนวนและร้อยละของสถานประกอบการอุตสาหกรรมการผลิตที่ต่างประเทศร่วมลงทุน จำแนกตามประเทศร่วมลงทุนหรือถือหุ้นมากที่สุดเป็นอันดับหนึ่ง และหมวดอุตสาหกรรม
- ตาราง 7.1** จำนวนและร้อยละของสถานประกอบการอุตสาหกรรมการผลิตที่ต่างประเทศร่วมลงทุน จำแนกตามประเทศร่วมลงทุนหรือถือหุ้นมากที่สุดเป็นอันดับสอง และหมวดอุตสาหกรรม
- ตาราง 7.2** จำนวนและร้อยละของสถานประกอบการอุตสาหกรรมการผลิตที่ต่างประเทศร่วมลงทุน จำแนกตามประเทศร่วมลงทุนหรือถือหุ้นมากที่สุดเป็นอันดับสาม และหมวดอุตสาหกรรม
- ตาราง 8** จำนวนและร้อยละของสถานประกอบการอุตสาหกรรมการผลิต จำแนกตามการส่งเสริมการลงทุน จากสำนักงานคณะกรรมการส่งเสริมการลงทุน และหมวดอุตสาหกรรม
- ตาราง 9** มูลค่าการส่งออก จำนวนและร้อยละของสถานประกอบการอุตสาหกรรมการผลิต จำแนกตามร้อยละของการส่งออกผลผลิตออกไปจำหน่ายต่างประเทศและหมวดอุตสาหกรรม
- ตาราง 10** จำนวนและร้อยละของสถานประกอบการอุตสาหกรรมการผลิต จำแนกตามประเทศที่มีการส่งผลผลิตไปจำหน่าย และหมวดอุตสาหกรรม
- ตาราง 11** มูลค่าการใช้วัตถุดิบหรือวัสดุประกอบการผลิตที่มาจากต่างประเทศ จำนวนและร้อยละของสถานประกอบการอุตสาหกรรมการผลิตจำแนกตามการใช้วัตถุดิบฯ และหมวดอุตสาหกรรม
- ตาราง 12** จำนวนและร้อยละของสถานประกอบการอุตสาหกรรมการผลิต จำแนกตามอัตราการใช้กำลังการผลิตต่อปี 2549 และหมวดอุตสาหกรรม

ตาราง 1 จำนวนและร้อยละของสถานประกอบการอุตสาหกรรมผลิต จำนวนคนรูปแบบการจัดตั้งตามกฎหมาย และหมวดอุตสาหกรรม

TABLE 1 NUMBER AND PERCENTAGE OF MANUFACTURING ESTABLISHMENTS BY FORM OF LEGAL ORGANIZATION AND DIVISION OF INDUSTRY

| รหัส Code | หมวดอุตสาหกรรม | จำนวนสถาน- ประกอบการ | | ส่วนบุคคล | | หุ้นส่วนสามัญ | | บริษัทจำกัด | | อื่น ๆ | | Division of Industry |
|--------------|--|-----------------------------|--------------|--------------------------|-------------|----------------------|-------------|---|-------------|-----------------|-------------|--|
| | | Number of establishments | | Individual proprietor | | Juristic partnership | | Company limited , public company limited | | Others | | |
| | | จำนวน Number | ร้อยละ % | จำนวน Number | ร้อยละ % | จำนวน Number | ร้อยละ % | จำนวน Number | ร้อยละ % | จำนวน Number | ร้อยละ % | |
| | รวม | 1,597 | 100.0 | 1,063 | 66.6 | 54 | 3.4 | 467 | 29.3 | 13 | 0.8 | Total |
| 15 | การผลิตภัตตาคารและเครื่องดื่ม | 211 | 100.0 | 152 | 72.0 | 9 | 4.3 | 43 | 20.5 | 7 | 3.2 | Manufacture of food products and beverages |
| 17 | การผลิตสิ่งทอ | 39 | 100.0 | 29 | 74.4 | - | - | 10 | 25.6 | - | - | Manufacture of textiles |
| 18 | การผลิตเครื่องแต่งกาย รวมทั้งการดัดและย้อมสิ่งย้อม | 302 | 100.0 | 300 | 99.3 | 1 | 0.3 | 1 | 0.3 | - | - | Manufacture of wearing apparel; dressing and dyeing of fur |
| 19 | การฟอกและตกแต่งหนังฟอก รวมทั้งการผลิตกระเป๋าเดินทาง | 6 | 100.0 | 1 | 16.7 | 1 | 16.7 | 4 | 66.7 | - | - | Tanning and dressing of leather, harness and footwear |
| 20 | กระบี่ถือ อาวุธ เครื่องเขียนฉาก และของทำ การผลิตไม้และผลิตภัณฑ์จากไม้และ ไม้ก๊อก ตกวัน เฟอร์นิเจอร์ | 87 | 100.0 | 54 | 62.1 | 12 | 13.8 | 21 | 24.1 | - | - | Manufacture of wood and of products of wood and cork, except furniture; manufacture of articles of straw and plaiting materials |
| 21 | รวมทั้งการผลิตสิ่งของที่ทำจากฟางและวัสดุจากอื่น ๆ | 10 | 100.0 | - | - | - | - | 10 | 100.0 | - | - | Manufacture of paper and paper products |
| 22 | การผลิตกระดาษและผลิตภัณฑ์กระดาษ | 40 | 100.0 | 36 | 90.0 | 1 | 2.5 | 3 | 7.5 | - | - | Manufacture of paper and paper products |
| 23 | การผลิตผลิตภัณฑ์กันไฟ ผลิตภัณฑ์ที่ได้จากการถัก น้ำมันปิโตรเลียมและเชื้อเพลิงปรมาณู | 5 | 100.0 | - | - | - | - | 5 | 100.0 | - | - | Manufacture of coke, refined petroleum products and nuclear fuel |
| 24 | การผลิตเคมีภัณฑ์และผลิตภัณฑ์เคมี | 88 | 100.0 | 3 | 3.4 | 3 | 3.4 | 77 | 87.5 | 5 | 5.7 | Manufacture of chemicals and chemical products |
| 25 | การผลิตผลิตภัณฑ์พลาสติก | 76 | 100.0 | 17 | 22.4 | 1 | 1.3 | 57 | 75.0 | 1 | 1.3 | Manufacture of rubber and plastics products |
| 26 | การผลิตผลิตภัณฑ์จากแร่โลหะ | 53 | 100.0 | 29 | 54.7 | 3 | 5.7 | 21 | 39.6 | - | - | Manufacture of other non-metallic mineral products |
| 27 | การผลิตโลหะขั้นมูลฐาน | 22 | 100.0 | 1 | 4.6 | - | - | 21 | 95.5 | - | - | Manufacture of basic metals |
| 28 | การผลิตผลิตภัณฑ์ที่ทำจากโลหะประดิษฐ์ ยกเว้นเครื่องจักรและอุปกรณ์ | 379 | 100.0 | 312 | 82.4 | 13 | 3.4 | 54 | 14.3 | - | - | Manufacture of fabricated metal products, except machinery and equipment |
| 29 | การผลิตเครื่องจักรและอุปกรณ์ ซึ่งมีได้ประเภทไว้ในที่อื่น | 49 | 100.0 | 21 | 42.9 | 2 | 4.1 | 26 | 53.1 | - | - | Manufacture of machinery and equipment n.e.c. |
| 30 | การผลิตเครื่องจักรสำนักงาน เครื่องทำบัญชี และเครื่องคำนวณ | 1 | 100.0 | - | - | - | - | 1 | 100.0 | - | - | Manufacture of office, accounting and computing machinery |
| 31 | การผลิตเครื่องจักรและเครื่องอุปโภคไฟฟ้า ซึ่งมีได้ประเภทไว้ในที่อื่น | 32 | 100.0 | 12 | 37.5 | - | - | 20 | 62.5 | - | - | Manufacture of electrical machinery and apparatus n.e.c. |
| 32 | การผลิตอุปกรณ์และเครื่องอุปโภควิทยุ โทรทัศน์ และการสื่อสาร | 10 | 100.0 | - | - | - | - | 10 | 100.0 | - | - | Manufacture of radio, television and communication equipment and apparatus |
| 34 | การผลิตยานยนต์ รถพ่วงและรถจักรยาน | 40 | 100.0 | - | - | - | - | 40 | 100.0 | - | - | Manufacture of motor vehicles, trailers and semi-trailers |
| 35 | การผลิตเครื่องอุปโภคภัณฑ์อื่น ๆ | 14 | 100.0 | 7 | 50.0 | - | - | 7 | 50.0 | - | - | Manufacture of other transport equipment |
| 36 | การผลิตเฟอร์นิเจอร์ รวมทั้งการผลิตซึ่งมีได้ประเภทไว้ในที่อื่น | 133 | 100.0 | 89 | 66.9 | 8 | 6.0 | 36 | 27.1 | - | - | Manufacture of furniture; manufacturing n.e.c. |

ตาราง 2 จำนวนและร้อยละของสถานประกอบการอุตสาหกรรมผลิต จำนวนตามรูปแบบการจัดตั้งทางเศรษฐกิจ และหมวดอุตสาหกรรม
 TABLE 2 NUMBER AND PERCENTAGE OF MANUFACTURING ESTABLISHMENTS BY FORM OF ECONOMIC ORGANIZATION AND DIVISION OF INDUSTRY

| รหัส Code | หมวดอุตสาหกรรม | จำนวนสถานประกอบการ | | จำนวนแห่งเดียว | | สำนักงานใหญ่ | | สำนักงานสาขา | | Division of Industry |
|--------------|--|--------------------------|--------------|-----------------|-------------|-----------------|-------------|-----------------|-------------|---|
| | | Number of establishments | | Single unit | | Head office | | Branch | | |
| | | จำนวน Number | ร้อยละ % | จำนวน Number | ร้อยละ % | จำนวน Number | ร้อยละ % | จำนวน Number | ร้อยละ % | |
| | รวม | 1,597 | 100.0 | 1,451 | 90.9 | 40 | 2.5 | 106 | 6.6 | Total |
| 15 | การผลิตผลิตภัณฑ์อาหารและเครื่องดื่ม | 211 | 100.0 | 199 | 94.3 | 2 | 1.0 | 10 | 4.7 | Manufacture of food products and beverages |
| 17 | การผลิตสิ่งทอ | 39 | 100.0 | 35 | 89.7 | - | - | 4 | 10.3 | Manufacture of textiles |
| 18 | การผลิตเครื่องแต่งกาย รวมทั้งการตกแต่งและย้อมสีขนสัตว์ | 302 | 100.0 | 301 | 99.7 | - | - | 1 | 0.3 | Manufacture of wearing apparel; dressing and dyeing of fur |
| 19 | การปกอกและตกแต่งหนังฟอก รวมทั้งการผลิตกระเป๋าเดินทาง กระเป๋าถือ อานม้า เครื่องเขียนฉาก และรองเท้า | 6 | 100.0 | 5 | 83.3 | - | - | 1 | 16.7 | Tanning and dressing of leather; manufacture of luggage, handbags, saddlery, harness and footwear |
| 20 | การผลิตไม้และผลิตภัณฑ์จากไม้และไม้กึ่งอัดขึ้นรูป รวมทั้งการผลิตสิ่งของที่ทำจากพลาสติกและวัสดุพลาสติกอื่น ๆ | 87 | 100.0 | 86 | 98.9 | - | - | 1 | 1.2 | Manufacture of wood and of products of wood and cork, except furniture; manufacture of articles of straw and plaiting materials |
| 21 | การผลิตกระดาษและผลิตภัณฑ์กระดาษ | 10 | 100.0 | 4 | 40.0 | 1 | 10.0 | 5 | 50.0 | Manufacture of paper and paper products |
| 22 | การพิมพ์โฆษณา การพิมพ์ และการทำสำเนาสื่อบันทึก | 40 | 100.0 | 40 | 100.0 | - | - | - | - | Publishing, printing and reproduction of recorded media |
| 23 | การผลิตผลิตภัณฑ์ถ่านโค้ก ผลิตภัณฑ์ที่ใช้จากการถลุง | | | | | | | | | Manufacture of coke, refined petroleum products and nuclear fuel |
| 24 | น้ำมันปิโตรเลียมและเชื้อเพลิงปรมาณู | 5 | 100.0 | 3 | 60.0 | 2 | 40.0 | - | - | Manufacture of chemicals and chemical products |
| 25 | การผลิตเคมีภัณฑ์และผลิตภัณฑ์เคมี | 88 | 100.0 | 43 | 48.9 | 12 | 13.6 | 33 | 37.5 | Manufacture of chemicals and chemical products |
| 26 | การผลิตผลิตภัณฑ์ยางและพลาสติก | 76 | 100.0 | 55 | 72.4 | 5 | 6.6 | 16 | 21.1 | Manufacture of rubber and plastics products |
| 27 | การผลิตผลิตภัณฑ์จากแร่โลหะ | 53 | 100.0 | 46 | 86.8 | 1 | 1.9 | 6 | 11.3 | Manufacture of other non-metallic mineral products |
| 28 | การผลิตโลหะขั้นพื้นฐาน | 22 | 100.0 | 10 | 45.5 | 3 | 13.6 | 9 | 40.9 | Manufacture of basic metals |
| 29 | การผลิตผลิตภัณฑ์ที่ทำจากโลหะประดิษฐ์ ยกเว้นเครื่องจักรและอุปกรณ์ | 379 | 100.0 | 369 | 97.4 | 5 | 1.3 | 5 | 1.3 | Manufacture of fabricated metal products, except machinery and equipment |
| 30 | การผลิตเครื่องจักรและอุปกรณ์ ซึ่งมีได้จัดประเภทไว้ในที่อื่น | 49 | 100.0 | 47 | 95.9 | 2 | 4.1 | - | - | Manufacture of machinery and equipment n.e.c. |
| 31 | การผลิตเครื่องจักรสำนักงาน เครื่องทำบัญชี และเครื่องคำนวณ | 1 | 100.0 | 1 | 100.0 | - | - | - | - | Manufacture of office, accounting and computing machinery |
| 32 | การผลิตเครื่องจักรและเครื่องอุปกรณ์ไฟฟ้า ซึ่งมีได้จัดประเภทไว้ในที่อื่น | 32 | 100.0 | 26 | 81.3 | 3 | 9.4 | 3 | 9.4 | Manufacture of electrical machinery and apparatus n.e.c. |
| 33 | การผลิตอุปกรณ์และเครื่องอุปกรณ์วิทยุ โทรทัศน์ และการสื่อสาร | 10 | 100.0 | 10 | 100.0 | - | - | - | - | Manufacture of radio, television and communication equipment and apparatus |
| 34 | การผลิตยานยนต์ รถพ่วงและรถกึ่งพ่วง | 40 | 100.0 | 36 | 90.0 | 2 | 5.0 | 2 | 5.0 | Manufacture of motor vehicles, trailers and semi-trailers |
| 35 | การผลิตเครื่องอุปโภคบริโภคขนส่งอื่น ๆ | 14 | 100.0 | 14 | 100.0 | - | - | - | - | Manufacture of other transport equipment |
| 36 | การผลิตเฟอร์นิเจอร์ รวมทั้งการผลิตซึ่งมีได้จัดประเภทไว้ในที่อื่น | 133 | 100.0 | 121 | 91.0 | 2 | 1.5 | 10 | 7.5 | Manufacture of furniture; manufacturing n.e.c. |

ตาราง 3 จำนวนและร้อยละของสถานประกอบการอุตสาหกรรมผลิต จำแนกตามระยะเวลาในการดำเนินงาน และหมวดอุตสาหกรรม

TABLE 3 NUMBER AND PERCENTAGE OF MANUFACTURING ESTABLISHMENTS BY PERIOD OF OPERATION AND DIVISION OF INDUSTRY

| รหัส Code | หมวดอุตสาหกรรม | ระยะเวลาในการดำเนินงาน (ปี) Period of operation (Year) | | | | | | | | | | | | Division of Industry | | | |
|--------------|---|--|--------------|-----------------|-------------|-----------------|-------------|-----------------|-------------|-----------------|-------------|-----------------|-------------|---|-----------------|-------------|--|
| | | จำนวนสถานประกอบการ Number of establishments | | | 5 - 9 | | | 10 - 19 | | | 20 - 29 | | | | ≥ 30 | | |
| | | จำนวน Number | ร้อยละ % | จำนวน Number | ร้อยละ % | จำนวน Number | ร้อยละ % | จำนวน Number | ร้อยละ % | จำนวน Number | ร้อยละ % | จำนวน Number | ร้อยละ % | | จำนวน Number | ร้อยละ % | |
| | รวม | 1,597 | 100.0 | 276 | 17.3 | 593 | 37.1 | 593 | 37.2 | 91 | 5.7 | 44 | 2.8 | Total | | | |
| 15 | การผลิตภัตตาคารและเครื่องดื่ม | 211 | 100.0 | 35 | 16.6 | 67 | 31.9 | 73 | 34.5 | 19 | 8.8 | 17 | 8.2 | Manufacture of food products and beverages | | | |
| 17 | การผลิตสิ่งทอ | 39 | 100.0 | 6 | 14.1 | 19 | 49.6 | 12 | 31.2 | 1 | 2.6 | 1 | 2.6 | Manufacture of textiles | | | |
| 18 | การผลิตเครื่องแต่งกาย รวมทั้งการตกแต่งและซ่อมเสื้อผ้า | 302 | 100.0 | 84 | 27.9 | 135 | 44.8 | 73 | 24.1 | 10 | 3.2 | - | - | Manufacture of wearing apparel; dressing and dyeing of fur | | | |
| 19 | การฟอกและตกแต่งหนังฟอก รวมทั้งการผลิตกระเป๋าเดินทาง กระเป๋าถือ อานม้า เครื่องขี่เตมตา และรองเท้า | 6 | 100.0 | 1 | 16.7 | 2 | 33.3 | 3 | 50.0 | - | - | - | - | Tanning and dressing of leather; manufacture of luggage, handbags, saddlery, harness and footwear | | | |
| 20 | การผลิตไม้และผลิตภัณฑ์จากไม้และไม้ก๊อก เช่น ไม้เฟอร์นิเจอร์ รวมทั้งการผลิตสิ่งของที่ทำจากฟางและวัสดุจากสานอื่นๆ | 87 | 100.0 | 33 | 37.9 | 27 | 31.0 | 22 | 25.3 | 5 | 5.8 | - | - | Manufacture of wood and of products of wood and cork, except furniture; manufacture of articles of straw and plaiting materials | | | |
| 21 | การผลิตกระดาษและผลิตภัณฑ์กระดาษ | 10 | 100.0 | - | - | 3 | 30.0 | 7 | 70.0 | - | - | - | - | Manufacture of paper and paper products | | | |
| 22 | การผลิตสิ่งพิมพ์ และการทำเส้นใยเทียม | 40 | 100.0 | 7 | 16.3 | 9 | 21.3 | 22 | 56.2 | - | - | 3 | 6.3 | Publishing, printing and reproduction of recorded media | | | |
| 23 | การผลิตผลิตภัณฑ์จากพลาสติกที่ได้จากการกลั่นน้ำมันปิโตรเลียมและเชื้อเพลิงปิโตรเลียม | 5 | 100.0 | - | - | 4 | 80.0 | 1 | 20.0 | - | - | - | - | Manufacture of coke, refined petroleum products and nuclear fuel | | | |
| 24 | การผลิตเคมีภัณฑ์และผลิตภัณฑ์เคมี | 88 | 100.0 | 6 | 6.8 | 9 | 9.7 | 52 | 58.5 | 17 | 19.3 | 5 | 5.7 | Manufacture of chemicals and chemical products | | | |
| 25 | การผลิตผลิตภัณฑ์ยางและพลาสติก | 76 | 100.0 | 12 | 15.4 | 15 | 19.3 | 44 | 57.5 | 5 | 6.6 | 1 | 1.3 | Manufacture of rubber and plastics products | | | |
| 26 | การผลิตผลิตภัณฑ์จากแร่โลหะ | 53 | 100.0 | 4 | 7.6 | 15 | 27.4 | 32 | 61.3 | 2 | 3.8 | - | - | Manufacture of other non-metallic mineral products | | | |
| 27 | การผลิตโลหะขั้นมูลฐาน | 22 | 100.0 | 2 | 9.1 | 8 | 36.4 | 10 | 45.5 | 1 | 4.6 | 1 | 4.6 | Manufacture of basic metals | | | |
| 28 | การผลิตเครื่องจักรกลที่ทำจากโลหะประดิษฐ์ ยกเว้นเครื่องจักรและอุปกรณ์ | 379 | 100.0 | 52 | 13.6 | 167 | 44.1 | 129 | 34.0 | 22 | 5.9 | 9 | 2.4 | Manufacture of fabricated metal products, except machinery and equipment | | | |
| 29 | การผลิตเครื่องจักรและอุปกรณ์ ซึ่งมีได้จัดประเภทไว้ในที่อื่น | 49 | 100.0 | 7 | 14.3 | 15 | 29.6 | 25 | 50.0 | 1 | 2.0 | 2 | 4.1 | Manufacture of machinery and equipment n.e.c. | | | |
| 30 | การผลิตเครื่องจักรสำนักงาน เครื่องทำบัญชี และเครื่องคำนวณ | 1 | 100.0 | 1 | 100.0 | - | - | - | - | - | - | - | - | Manufacture of office, accounting and computing machinery | | | |
| 31 | การผลิตเครื่องจักรและอุปกรณ์ไฟฟ้า ซึ่งมีได้จัดประเภทไว้ในที่อื่น | 32 | 100.0 | - | - | 14 | 44.8 | 18 | 55.2 | - | - | - | - | Manufacture of electrical machinery and apparatus n.e.c. | | | |
| 32 | การผลิตอุปกรณ์และเครื่องอุปโภคบริโภค โทรทัศน์ และการสื่อสาร | 10 | 100.0 | 1 | 10.0 | 3 | 30.0 | 6 | 60.0 | - | - | - | - | Manufacture of radio, television and communication equipment and apparatus | | | |
| 34 | การผลิตยานยนต์ รถพ่วงและรถบรรทุก | 40 | 100.0 | 4 | 10.0 | 7 | 17.5 | 26 | 65.0 | 1 | 2.5 | 2 | 5.0 | Manufacture of motor vehicles, trailers and semi-trailers | | | |
| 35 | การผลิตเครื่องอุปโภคบริโภคประเภทขนส่งอื่นๆ | 14 | 100.0 | - | - | 4 | 28.6 | 9 | 64.3 | 1 | 7.1 | - | - | Manufacture of other transport equipment | | | |
| 36 | การผลิตเฟอร์นิเจอร์ รวมทั้งการผลิตซึ่งมิได้จัดประเภทไว้ในที่อื่น | 133 | 100.0 | 22 | 16.9 | 71 | 53.0 | 30 | 22.9 | 7 | 4.9 | 3 | 2.3 | Manufacture of furniture; manufacturing n.e.c. | | | |

ตาราง 4 จำนวนและร้อยละของสถานประกอบการอุตสาหกรรมผลิต จำแนกตามระยะเวลาการผลิตในปี 2549 และหมวดอุตสาหกรรม

TABLE 4 NUMBER AND PERCENTAGE OF MANUFACTURING ESTABLISHMENTS BY PERIOD OF OPERATION IN 2006 AND DIVISION OF INDUSTRY

| รหัส Code | หมวดอุตสาหกรรม Division of Industry | ระยะเวลาการผลิต Period of operation in 2006 | | | | | | | | | | | | รวม Total | | | |
|--------------|---|--|-------------|-----------------|-------------|-----------------------|-------------|-------------------|-------------|-----------------|-------------|--------------------|-------------|--------------|------|-----|-------|
| | | จำนวนสถานประกอบการ Number of establishments | | เดือน Months | | ชั่วโมง Hours per day | | น้อยกว่า 8 < 8 | | 8-10 8 - 10 | | มากกว่า 10 > 10 | | | | | |
| | | จำนวน Number | ร้อยละ % | จำนวน Number | ร้อยละ % | จำนวน Number | ร้อยละ % | จำนวน Number | ร้อยละ % | จำนวน Number | ร้อยละ % | จำนวน Number | ร้อยละ % | | | | |
| | | 1,597 | 100.0 | 1 | 0.1 | 24 | 1.5 | 61 | 3.8 | 1,511 | 94.6 | 52 | 3.3 | 1,339 | 83.8 | 206 | 12.9 |
| 15 | การผลิตภัตตาคารอาหารและเครื่องดื่ม | 211 | 100.0 | 1 | 0.5 | 10 | 4.7 | 16 | 7.7 | 184 | 87.1 | 26 | 12.2 | 171 | 80.8 | 15 | 7.0 |
| 17 | การผลิตสิ่งทอ | 39 | 100.0 | - | - | - | - | - | - | 39 | 100.0 | - | - | 35 | 89.7 | 4 | 10.3 |
| 18 | การผลิตเครื่องแต่งกาย รวมทั้งการตกแต่งและย้อมสีเส้นด้าย | 302 | 100.0 | - | - | - | - | - | - | 302 | 100.0 | 13 | 4.2 | 289 | 95.8 | - | - |
| 19 | การฟอกและตกแต่งหนังฟอก รวมทั้งการผลิตกระเป๋าเดินทาง กระเป๋าถือ อานม้า เครื่องเขียนคานา และรองเท้า | 6 | 100.0 | - | - | - | - | - | - | 6 | 100.0 | - | - | 3 | 50.0 | 3 | 50.0 |
| 20 | การผลิตไม้และผลิตภัณฑ์จากไม้และไม้ก๊อก ทยาน ฟอรันิเจอร์ รวมทั้งการผลิตสิ่งของที่ทำจากฟางและวัสดุจากสานอื่นๆ | 87 | 100.0 | - | - | 1 | 1.2 | 2 | 2.3 | 84 | 96.6 | - | - | 86 | 98.9 | 1 | 1.2 |
| 21 | การผลิตกระดาษและผลิตภัณฑ์กระดาษ | 10 | 100.0 | - | - | - | - | - | - | 10 | 100.0 | - | - | 5 | 50.0 | 5 | 50.0 |
| 22 | การพิมพ์โฆษณา การพิมพ์ และการทำสำเนาสื่อบันทึก | 40 | 100.0 | - | - | - | - | - | - | 40 | 100.0 | 1 | 2.5 | 38 | 95.0 | 1 | 2.5 |
| 23 | การผลิตผลิตภัณฑ์จากไม้ ผลิตภัณฑ์ที่ได้จากการถักนิตที่มีโครงสร้างและชื่อผลิตภัณฑ์ | 5 | 100.0 | - | - | - | - | - | - | 5 | 100.0 | - | - | 1 | 20.0 | 4 | 80.0 |
| 24 | การผลิตเคมีภัณฑ์และผลิตภัณฑ์เคมี | 88 | 100.0 | - | - | 4 | 4.0 | 1 | 1.1 | 84 | 94.9 | 1 | 1.1 | 33 | 37.5 | 54 | 61.4 |
| 25 | การผลิตผลิตภัณฑ์ของแข็งและพลาสติก | 76 | 100.0 | - | - | 1 | 1.3 | 15 | 20.2 | 60 | 78.5 | - | - | 40 | 52.6 | 36 | 47.4 |
| 26 | การผลิตผลิตภัณฑ์จากแร่โลหะ | 53 | 100.0 | - | - | - | - | 7 | 13.8 | 46 | 86.2 | 7 | 12.3 | 41 | 78.3 | 5 | 9.4 |
| 27 | การผลิตโลหะขั้นพื้นฐาน | 22 | 100.0 | - | - | - | - | - | - | 22 | 100.0 | - | - | 15 | 68.2 | 7 | 31.8 |
| 28 | การผลิตผลิตภัณฑ์ที่ทำจากโลหะประดิษฐ์ ภาชนะเครื่องจักรและอุปกรณ์ | 379 | 100.0 | - | - | 7 | 1.9 | 19 | 5.1 | 353 | 93.1 | 2 | 0.5 | 363 | 95.8 | 14 | 3.7 |
| 29 | การผลิตเครื่องจักรและอุปกรณ์ ซึ่งมีได้แก่ประเภท 1 ในที่อื่น | 49 | 100.0 | - | - | - | - | - | - | 49 | 100.0 | - | - | 41 | 83.7 | 8 | 16.3 |
| 30 | การผลิตเครื่องจักรสำนักงาน เครื่องทำบัญชี และเครื่องคำนวณ | 1 | 100.0 | - | - | - | - | - | - | 1 | 100.0 | - | - | - | - | 1 | 100.0 |
| 31 | การผลิตเครื่องจักรและเครื่องอุปกรณไฟฟ้า ซึ่งมีได้แก่ประเภท 1 ในที่อื่น | 32 | 100.0 | - | - | - | - | - | - | 32 | 100.0 | - | - | 25 | 78.1 | 7 | 21.9 |
| 32 | การผลิตอุปกรณ์และเครื่องอุปกรณวิทยุ โทรทัศน์ และการสื่อสาร | 10 | 100.0 | - | - | - | - | - | - | 10 | 100.0 | - | - | 5 | 50.0 | 5 | 50.0 |
| 34 | การผลิตยานยนต์ รถพ่วงและรถกึ่งพ่วง | 40 | 100.0 | - | - | - | - | - | - | 40 | 100.0 | - | - | 18 | 45.0 | 22 | 55.0 |
| 35 | การผลิตเครื่องอุปกรณการขนส่งอื่นๆ | 14 | 100.0 | - | - | 1 | 7.1 | - | - | 13 | 92.9 | - | - | 11 | 78.6 | 3 | 21.4 |
| 36 | การผลิตเฟอร์นิเจอร์ รวมทั้งการผลิตซึ่งมีได้แก่ประเภท 1 ในที่อื่น | 133 | 100.0 | - | - | - | - | - | - | 133 | 100.0 | 3 | 2.5 | 118 | 88.8 | 12 | 8.7 |

ตาราง 5 มูลค่าเงินจดทะเบียน จำนวนและร้อยละของสถานประกอบการอุตสาหกรรมผลิต จำนวนตามมูลค่าจดทะเบียน และมูลค่าอุตสาหกรรม

TABLE 5 VALUE OF REGISTERED CAPITAL, NUMBER AND PERCENTAGE OF MANUFACTURING ESTABLISHMENTS BY VALUE OF REGISTERED CAPITAL AND DIVISION OF INDUSTRY

| รหัส Code | ประเภทอุตสาหกรรม Division of Industry | จำนวนสถานประกอบการ Number of establishments | | มูลค่าเงินจดทะเบียน No value of registered capital | | มูลค่าเงินจดทะเบียน (ล้านบาท) Registered capital (Million baht) | | | | | | | | | | | | | | มูลค่าเงิน จดทะเบียน Value of registered capital | Division of Industry | | | | | | |
|--------------|---|--|-------------|---|-------------|--|-------------|-----------------|-------------|-----------------|-------------|-----------------|-------------|-----------------|-------------|-----------------|-------------|-----------------|-------------|--|----------------------|-----------------|-------------|-----------------|---|--|--|
| | | จำนวน Number | ร้อยละ % | จำนวน Number | ร้อยละ % | <1 | | 1-9 | | 10-49 | | 50-99 | | 100-199 | | 200-499 | | 500-999 | | | | ≥1,000 | | | | | |
| | | | | | | จำนวน Number | ร้อยละ % | จำนวน Number | ร้อยละ % | จำนวน Number | ร้อยละ % | จำนวน Number | ร้อยละ % | จำนวน Number | ร้อยละ % | จำนวน Number | ร้อยละ % | จำนวน Number | ร้อยละ % | | | จำนวน Number | ร้อยละ % | จำนวน Number | ร้อยละ % | จำนวน Number | ร้อยละ % |
| | | 1,597 | 100.0 | 1,182 | 74.0 | 415 | 26.0 | 16 | 3.8 | 150 | 36.1 | 110 | 26.4 | 30 | 7.2 | 40 | 9.6 | 33 | 8.0 | 23 | 5.5 | 14 | 3.4 | 70,104,818,125 | Total | | |
| 15 | การผลิตเหล็กขั้วกลมและท่อเหล็ก | 211 | 100.0 | 169 | 79.9 | 42 | 20.1 | 2 | 4.7 | 22 | 51.2 | 16 | 37.0 | - | - | 2 | 4.7 | 1 | 2.4 | - | - | - | - | 795,963,150 | Manufacture of food products and beverages | | |
| 17 | การผลิตสิ่งทอ | 39 | 100.0 | 33 | 84.6 | 6 | 15.4 | - | - | 3 | 50.0 | 2 | 33.3 | - | - | - | - | - | - | 1 | 16.7 | - | - | 762,000,000 | Manufacture of textiles | | |
| 18 | การผลิตเครื่องแต่งกาย รวมทั้งการผลิตเครื่องนุ่งห่ม | 302 | 100.0 | 301 | 99.7 | 1 | 0.3 | 1 | 100.0 | - | - | - | - | - | - | - | - | - | - | - | - | - | - | 200,000 | Manufacture of wearing apparel; dressing and dyeing of fur | | |
| 19 | การผลิตเครื่องนุ่งห่มที่ทำจากหนังสัตว์และหนังเทียม | 6 | 100.0 | 2 | 33.3 | 4 | 66.7 | - | - | 1 | 25.0 | - | - | - | - | 2 | 50.0 | 1 | 25.0 | - | - | - | - | 598,000,000 | Tanning and dressing of leather; manufacture of luggage, handbags, saddlery harness and footwear | | |
| 20 | การผลิตไม้และผลิตภัณฑ์จากไม้และไม้ก๊อก รวมทั้งการผลิตเฟอร์นิเจอร์ที่ทำจากไม้ | 87 | 100.0 | 55 | 63.2 | 32 | 36.8 | 1 | 3.1 | 23 | 71.9 | 4 | 12.5 | 1 | 3.1 | 2 | 6.3 | - | - | 1 | 3.1 | - | - | 1,026,046,000 | Manufacture of wood and of products of wood and cork, except furniture; manufacture of articles of straw and plaiting materials | | |
| 21 | การผลิตกระดาษและผลิตภัณฑ์กระดาษ | 10 | 100.0 | 5 | 50.0 | 5 | 50.0 | - | - | 3 | 60.0 | 1 | 20.0 | - | - | - | - | - | - | - | - | - | - | 3,124,693,000 | Manufacture of paper and paper products | | |
| 22 | การผลิตฟิล์มถ่ายภาพ ฟิล์มถ่ายภาพสี และฟิล์มถ่ายภาพนิ่ง | 40 | 100.0 | 36 | 90.0 | 4 | 10.0 | 1 | 2.5 | 2 | 50.0 | 1 | 25.0 | - | - | - | - | - | - | - | - | - | - | 38,500,000 | Publishing, printing and reproduction of recorded media | | |
| 23 | การผลิตผลิตภัณฑ์ปิโตรเลียม | 5 | 100.0 | - | - | 5 | 100.0 | - | - | 1 | 20.0 | 3 | 60.0 | - | - | 1 | 20.0 | - | - | - | - | - | - | 197,500,000 | Manufacture of coke, refined petroleum products and nuclear fuel | | |
| 24 | การผลิตเคมีภัณฑ์และผลิตภัณฑ์เคมี | 88 | 100.0 | 41 | 46.6 | 47 | 53.4 | - | - | 13 | 27.7 | 12 | 25.5 | 1 | 2.1 | 2 | 4.3 | 7 | 14.9 | 5 | 10.6 | 7 | 14.9 | 20,524,146,345 | Manufacture of chemicals and chemical products | | |
| 25 | การผลิตพลาสติกและผลิตภัณฑ์พลาสติก | 76 | 100.0 | 34 | 44.7 | 42 | 55.3 | - | - | 9 | 21.4 | 13 | 31.0 | 7 | 16.7 | 5 | 11.9 | 5 | 11.9 | 2 | 4.8 | 1 | 2.4 | 6,383,500,000 | Manufacture of rubber and plastics products | | |
| 26 | การผลิตเหล็กหล่อและเหล็ก | 53 | 100.0 | 35 | 66.0 | 18 | 34.0 | 1 | 5.6 | 4 | 22.2 | 5 | 27.8 | 2 | 11.1 | 1 | 5.6 | 2 | 11.1 | 2 | 11.1 | 1 | 5.6 | 3,626,264,070 | Manufacture of other non-metallic mineral products | | |
| 27 | การผลิตโลหะขั้นพื้นฐาน | 22 | 100.0 | 10 | 45.5 | 12 | 54.6 | - | - | 3 | 25.0 | 1 | 8.3 | 1 | 8.3 | 4 | 33.3 | 1 | 8.3 | 1 | 8.3 | 2 | 16.7 | 12,642,518,510 | Manufacture of basic metals | | |
| 28 | การผลิตเครื่องจักรกลที่ใช้กำลังไฟฟ้า เครื่องจักรกลที่ใช้กำลังไอน้ำ และเครื่องจักรกลที่ใช้กำลังเครื่องยนต์ | 379 | 100.0 | 317 | 83.7 | 62 | 16.3 | 7 | 11.0 | 29 | 46.9 | 19 | 30.7 | 2 | 3.2 | 3 | 4.9 | - | - | 2 | 3.2 | - | - | 2,272,447,050 | Manufacture of fabricated metal products, except machinery and equipment | | |
| 29 | การผลิตเครื่องจักรกลที่ใช้กำลังเครื่องยนต์ และเครื่องจักรกลที่ใช้กำลังไฟฟ้า | 49 | 100.0 | 21 | 42.9 | 28 | 57.1 | 2 | 7.1 | 14 | 50.0 | 7 | 25.0 | 1 | 3.6 | 2 | 7.1 | - | - | 2 | 7.1 | - | - | 1,833,500,000 | Manufacture of machinery and equipment n.e.c. | | |
| 30 | การผลิตเครื่องจักรกลที่ใช้กำลังเครื่องยนต์ และเครื่องจักรกลที่ใช้กำลังไฟฟ้า | 1 | 100.0 | - | - | 1 | 100.0 | - | - | - | - | - | - | - | - | 1 | 100.0 | - | - | - | - | - | - | 66,000,000 | Manufacture of office, accounting and computing machinery | | |
| 31 | การผลิตเครื่องจักรกลที่ใช้กำลังเครื่องยนต์ และเครื่องจักรกลที่ใช้กำลังไฟฟ้า | 32 | 100.0 | 15 | 46.9 | 17 | 53.1 | 1 | 5.9 | 4 | 23.5 | 4 | 23.5 | 3 | 17.7 | 4 | 23.5 | 1 | 5.9 | - | - | - | - | 964,840,000 | Manufacture of electrical machinery and apparatus n.e.c. | | |
| 32 | การผลิตอุปกรณ์และเครื่องใช้ไฟฟ้า | 10 | 100.0 | - | - | 10 | 100.0 | - | - | 5 | 50.0 | 3 | 30.0 | - | - | 1 | 10.0 | - | - | - | - | - | - | 1 | 10.0 | 1,483,809,000 | Manufacture of radio, television and communication equipment and apparatus |
| 34 | การผลิตยานยนต์ รถบรรทุก และรถแทรกเตอร์ | 40 | 100.0 | 2 | 5.0 | 38 | 95.0 | - | - | 6 | 15.8 | 7 | 18.4 | 3 | 7.9 | 4 | 10.5 | 10 | 26.3 | 7 | 18.4 | 1 | 2.6 | 11,276,900,000 | Manufacture of motor vehicles, trailers and semi-trailers | | |
| 35 | การผลิตเครื่องจักรกลการขนส่ง | 14 | 100.0 | 7 | 50.0 | 7 | 50.0 | - | - | 1 | 14.3 | 3 | 42.9 | - | - | 1 | 14.3 | 2 | 28.6 | - | - | - | - | 739,000,000 | Manufacture of other transport equipment | | |
| 36 | การผลิตเฟอร์นิเจอร์ที่ทำจากไม้ | 133 | 100.0 | 99 | 74.4 | 34 | 25.6 | - | - | 10 | 29.4 | 7 | 20.6 | 8 | 23.5 | 9 | 26.5 | - | - | - | - | - | - | - | 1,749,000,000 | Manufacture of furniture; manufacturing n.e.c. | |

ตาราง 6 มูลค่าเงินทุนที่ต่างประเทศร่วมลงทุนหรือถือหุ้น จำนวนและร้อยละของสถานประกอบการอุตสาหกรรมผลิต จำแนกตามสัดส่วนของการร่วมลงทุนหรือถือหุ้นของแต่ละประเทศ และหมวดอุตสาหกรรม

TABLE 6 VALUE OF FOREIGN INVESTMENT OR SHARE HOLDING, NUMBER AND PERCENTAGE OF MANUFACTURING ESTABLISHMENTS BY PROPORTION OF FOREIGN INVESTMENT OR SHARE HOLDING AND DIVISION OF INDUSTRY

| รหัส Code | หมวดอุตสาหกรรม | จำนวนสถาน- ประกอบการ | | ไม่มีต่างประเทศ | | รวม | | สัดส่วนของการร่วมลงทุนหรือถือหุ้น | | มูลค่าเงินที่ต่างประเทศ | | Division of Industry | | | |
|--------------|--|-------------------------|-------------|----------------------|-------------|-----------------|-------------|---|-------------|-------------------------|-------------|----------------------|-----------------|----------------|---|
| | | จำนวน Number | ร้อยละ % | ร่วมลงทุนหรือถือหุ้น | | รวม | | Proportion of foreign investment or share holding | | รวมค่างานหรือถือหุ้น | | | | | |
| | | | | จำนวน Number | ร้อยละ % | จำนวน Number | ร้อยละ % | จำนวน Number | ร้อยละ % | จำนวน Number | ร้อยละ % | | จำนวน Number | ร้อยละ % | |
| | | 1,597 | 100.0 | 1,489 | 93.2 | 108 | 6.8 | 2 | 1.9 | 61 | 56.5 | 45 | 41.7 | 37,298,927,318 | Total |
| 15 | การผลิตผลิตภัณฑ์อาหารและเครื่องดื่ม | 211 | 100.0 | 207 | 98.1 | 4 | 1.9 | - | - | 4 | 100.0 | - | - | 100,750,000 | Manufacture of food products and beverages |
| 17 | การผลิตสิ่งทอ | 39 | 100.0 | 39 | 100.0 | - | - | - | - | - | - | - | - | - | Manufacture of textiles |
| 18 | การผลิตเครื่องแต่งกาย รวมถึงการตกแต่งและย้อมสีขนสัตว์ | 302 | 100.0 | 302 | 100.0 | - | - | - | - | - | - | - | - | - | Manufacture of wearing apparel; dressing and dyeing of fur |
| 19 | การฟอกและตกแต่งหนังฟอก รวมทั้งการผลิตกระเป๋าเดินทาง | 6 | 100.0 | 6 | 100.0 | - | - | - | - | - | - | - | - | - | Tanning and dressing of leather; manufacture of luggage, handbags, saddlery, harness and footwear |
| 20 | การผลิตไม้และผลิตภัณฑ์จากไม้และไม้ก๊อก ยกเว้นเฟอร์นิเจอร์ | 87 | 100.0 | 87 | 100.0 | - | - | - | - | - | - | - | - | - | Manufacture of wood and of products of wood and cork, except furniture; manufacture of articles of straw and plaiting materials |
| 21 | การผลิตกระดาษและผลิตภัณฑ์กระดาษ | 10 | 100.0 | 8 | 80.0 | 2 | 20.0 | - | - | 1 | 50.0 | 1 | 50.0 | 3,090,693,000 | Manufacture of paper and paper products |
| 22 | การผลิตกระดาษพิมพ์ และการทำเส้นลวดเย็บกระดาษ | 40 | 100.0 | 40 | 100.0 | - | - | - | - | - | - | - | - | - | Publishing, printing and reproduction of recorded media |
| 23 | การผลิตผลิตภัณฑ์ขั้นต้นไม้ก๊อก ผลิตภัณฑ์ที่ได้จากการกลั่น | 5 | 100.0 | 2 | 40.0 | 3 | 60.0 | 1 | 33.3 | 2 | 66.7 | - | - | 23,575,000 | Manufacture of coke, refined petroleum products and nuclear fuel |
| 24 | การผลิตเคมีภัณฑ์และผลิตภัณฑ์เคมี | 88 | 100.0 | 67 | 76.1 | 21 | 23.9 | - | - | 13 | 61.9 | 8 | 38.1 | 8,652,938,383 | Manufacture of chemicals and chemical products |
| 25 | การผลิตผลิตภัณฑ์ยางและพลาสติก | 76 | 100.0 | 68 | 89.5 | 8 | 10.5 | - | - | 5 | 62.5 | 3 | 37.5 | 3,149,550,000 | Manufacture of rubber and plastics products |
| 26 | การผลิตผลิตภัณฑ์จากแร่โอโลหะ | 53 | 100.0 | 48 | 90.6 | 5 | 9.4 | - | - | 3 | 60.0 | 2 | 40.0 | 1,830,212,500 | Manufacture of other non-metallic mineral products |
| 27 | การผลิตโลหะขั้นมูลฐาน | 22 | 100.0 | 19 | 86.4 | 3 | 13.6 | 1 | 33.3 | 1 | 33.3 | 1 | 33.3 | 8,477,314,835 | Manufacture of basic metals |
| 28 | การผลิตผลิตภัณฑ์ที่ทำจากโลหะประดิษฐ์ ยกเว้นเครื่องจักรและอุปกรณ์ | 379 | 100.0 | 368 | 97.1 | 11 | 2.9 | - | - | 10 | 90.9 | 1 | 9.1 | 767,400,000 | Manufacture of fabricated metal products, except machinery and equipment |
| 29 | การผลิตเครื่องจักรและอุปกรณ์ ซึ่งมีได้ดัดแปรยกเว้นที่อื่น | 49 | 100.0 | 43 | 87.8 | 6 | 12.2 | - | - | 4 | 66.7 | 2 | 33.3 | 980,670,000 | Manufacture of machinery and equipment n.e.c. |
| 30 | การผลิตเครื่องจักรสำนักงาน เครื่องทำบัญชี และเครื่องคำนวณ | 1 | 100.0 | 1 | 100.0 | - | - | - | - | - | - | - | - | - | Manufacture of office, accounting and computing machinery |
| 31 | การผลิตเครื่องจักรและอุปกรณ์ไฟฟ้า ซึ่งมีได้ดัดแปรยกเว้นที่อื่น | 32 | 100.0 | 24 | 75.0 | 8 | 25.0 | - | - | 7 | 87.5 | 1 | 12.5 | 266,123,600 | Manufacture of electrical machinery and apparatus n.e.c. |
| 32 | การผลิตอุปกรณ์และเครื่องอุปโภคบริโภค โทรทัศน์ และการสื่อสาร | 10 | 100.0 | 7 | 70.0 | 3 | 30.0 | - | - | 1 | 33.3 | 2 | 66.7 | 161,200,000 | Manufacture of radio, television and communication equipment and apparatus |
| 34 | การผลิตยานยนต์ รถพ่วงและรถบรรทุก | 40 | 100.0 | 12 | 30.0 | 28 | 70.0 | - | - | 7 | 25.0 | 21 | 75.0 | 9,527,200,000 | Manufacture of motor vehicles, trailers and semi-trailers |
| 35 | การผลิตเครื่องอุปโภคบริโภคขนส่งอื่นๆ | 14 | 100.0 | 11 | 78.6 | 3 | 21.4 | - | - | 1 | 33.3 | 2 | 66.7 | 182,400,000 | Manufacture of other transport equipment |
| 36 | การผลิตเฟอร์นิเจอร์ รวมทั้งการผลิตซึ่งมิได้จัดประเภทไว้ในที่อื่น | 133 | 100.0 | 130 | 97.7 | 3 | 2.3 | - | - | 2 | 66.7 | 1 | 33.3 | 88,900,000 | Manufacture of furniture; manufacturing n.e.c. |

ตาราง 7 จำนวนและร้อยละของสถานประกอบการอุตสาหกรรมผลิตที่ต่างประเทศร่วมลงทุน จำนวนตามประเทศร่วมลงทุนหรือถือหุ้นมากที่สุดเป็นอันดับหนึ่ง และหมวดอุตสาหกรรม

TABLE 7 NUMBER AND PERCENTAGE OF MANUFACTURING ESTABLISHMENTS WITH FOREIGN INVESTMENT BY THE FIRST COUNTRY WITH HIGHEST SHARE HOLDING AND DIVISION OF INDUSTRY

| รหัส Code | จำนวนสถานประกอบการ | | ไม่มีการลงทุนจากต่างประเทศ | | มีการลงทุนจากต่างประเทศ | | มีการลงทุนจากต่างประเทศ | | เกาหลี | | ญี่ปุ่น | | ไต้หวัน | | จีน | | สหรัฐอเมริกา | | ประเทศในยุโรป | | ประเทศอื่นๆ | | Division of Industry |
|--------------|--------------------|--------|----------------------------|--------|-------------------------|--------|-------------------------|--------|--------|--------|---------|--------|---------|--------|-------|--------|-------------------|--------|-----------------|--------|-------------|-------|---|
| | Number | | No foreign investment | | With foreign investment | | Korea | | Japan | | Taiwan | | China | | USA | | Country in Europe | | Other countries | | Total | | |
| | จำนวน | ร้อยละ | จำนวน | ร้อยละ | จำนวน | ร้อยละ | จำนวน | ร้อยละ | จำนวน | ร้อยละ | จำนวน | ร้อยละ | จำนวน | ร้อยละ | จำนวน | ร้อยละ | จำนวน | ร้อยละ | จำนวน | ร้อยละ | | จำนวน | |
| | 1,597 | 100.0 | 1,489 | 93.2 | 108 | 6.8 | 1 | 0.9 | 61 | 56.5 | 9 | 8.3 | 2 | 1.9 | 7 | 6.5 | 21 | 19.4 | 7 | 6.5 | | | |
| 15 | | | | | | | | | | | | | | | | | | | | | | | Manufacture of food products and beverages |
| 17 | | | | | | | | | | | | | | | | | | | | | | | Manufacture of textiles |
| 18 | | | | | | | | | | | | | | | | | | | | | | | Manufacture of wearing apparel; dressing and dyeing of fur |
| 19 | | | | | | | | | | | | | | | | | | | | | | | Tanning and dressing of leather; manufacture of luggage, handbags, saddlery, harness and footwear |
| 20 | | | | | | | | | | | | | | | | | | | | | | | Manufacture of wood and of products of wood and cork, except furniture; manufacture of articles of straw and plaiting materials |
| 21 | | | | | | | | | | | | | | | | | | | | | | | Manufacture of paper and paper products |
| 22 | | | | | | | | | | | | | | | | | | | | | | | Publishing, printing and reproduction of recorded media |
| 23 | | | | | | | | | | | | | | | | | | | | | | | Manufacture of coke, refined petroleum products and nuclear fuel |
| 24 | | | | | | | | | | | | | | | | | | | | | | | Manufacture of chemicals and chemical products |
| 25 | | | | | | | | | | | | | | | | | | | | | | | Manufacture of rubber and plastics products |
| 26 | | | | | | | | | | | | | | | | | | | | | | | Manufacture of other non-metallic mineral products |
| 27 | | | | | | | | | | | | | | | | | | | | | | | Manufacture of basic metals |
| 28 | | | | | | | | | | | | | | | | | | | | | | | Manufacture of fabricated metal products, except machinery and equipment |
| 29 | | | | | | | | | | | | | | | | | | | | | | | Manufacture of machinery and equipment n.e.c. |
| 30 | | | | | | | | | | | | | | | | | | | | | | | Manufacture of office, accounting and computing machinery |
| 31 | | | | | | | | | | | | | | | | | | | | | | | Manufacture of electrical machinery and apparatus n.e.c. |
| 32 | | | | | | | | | | | | | | | | | | | | | | | Manufacture of radio, television and communication equipment and apparatus |
| 34 | | | | | | | | | | | | | | | | | | | | | | | Manufacture of motor vehicles, trailers and semi-trailers |
| 35 | | | | | | | | | | | | | | | | | | | | | | | Manufacture of other transport equipment |
| 36 | | | | | | | | | | | | | | | | | | | | | | | Manufacture of furniture; manufacturing n.e.c. |

ตาราง 7.1 จำนวนและร้อยละของการอุตสาหกรรมผลิตที่ต่างประเทศร่วมลงทุน จำนวนตามประเภทร่วมลงทุน จำนวนตามประเทศหรือภูมิภาคที่ผู้ถือหุ้นเป็นเจ้าของ และหมวดอุตสาหกรรม

TABLE 7.1 NUMBER AND PERCENTAGE OF MANUFACTURING ESTABLISHMENTS WITH FOREIGN INVESTMENT BY THE SECOND COUNTRY WITH HIGHEST SHARE HOLDING AND DIVISION OF INDUSTRY

| รหัส Code | หมวดอุตสาหกรรม | จำนวนสถานประกอบการ | | ไม่มีการลงทุนจากต่างประเทศ | | มีการลงทุนจากต่างประเทศ | | มีการร่วมลงทุนหรือถือหุ้นมากที่สุดเป็นอันดับสอง | | ประเทศในยุโรป | | ประเทศอื่น ๆ | | Division of Industry | | |
|--------------|---|--------------------------|--------------|----------------------------|-------------|-------------------------|-------------|---|-------------|-----------------|-------------|-----------------|-------------|----------------------|-------------|---|
| | | Number of establishments | | No foreign investment | | With foreign investment | | Country in Europe | | Other countries | | | | | | |
| | | จำนวน Number | ร้อยละ % | จำนวน Number | ร้อยละ % | จำนวน Number | ร้อยละ % | จำนวน Number | ร้อยละ % | จำนวน Number | ร้อยละ % | จำนวน Number | ร้อยละ % | | | |
| | รวม | 1,597 | 100.0 | 1,489 | 93.2 | 108 | 6.8 | 1 | 0.9 | 1 | 0.9 | 6 | 5.6 | 99 | 91.7 | Total |
| 15 | การผลิตผลิตภัณฑ์อาหารและเครื่องดื่ม | 211 | 100.0 | 207 | 98.1 | 4 | 1.9 | - | - | - | - | 1 | 25.0 | 3 | 75.0 | Manufacture of food products and beverages |
| 17 | การผลิตสิ่งทอ | 39 | 100.0 | 39 | 100.0 | - | - | - | - | - | - | - | - | - | - | Manufacture of textiles |
| 18 | การผลิตเครื่องแต่งกาย รวมทั้งการตกแต่งและอสังหาริมทรัพย์ | 302 | 100.0 | 302 | 100.0 | - | - | - | - | - | - | - | - | - | - | Manufacture of wearing apparel; dressing and dyeing of fur |
| 19 | การซ่อมแซมตกแต่งรถบรรทุก รวมทั้งการผลิตกระเป๋าเดินทาง กระเป๋าถือ อานม้า เครื่องเขียนและรองเท้า | 6 | 100.0 | 6 | 100.0 | - | - | - | - | - | - | - | - | - | - | Tanning and dressing of leather; manufacture of luggage, handbags, saddlery, harness and footwear |
| 20 | การผลิตไม้และผลิตภัณฑ์จากไม้และไม้ก๊อก ไม้กวาด ไม้กวาด พอร์ซเลน กระจก กระจกเงา และผลิตภัณฑ์จากพลาสติก | 87 | 100.0 | 87 | 100.0 | - | - | - | - | - | - | - | - | - | - | Manufacture of wood and of products of wood and cork, except furniture; manufacture of articles of straw and plaiting materials |
| 21 | การผลิตกระดาษและผลิตภัณฑ์กระดาษ | 10 | 100.0 | 8 | 80.0 | 2 | 20.0 | - | - | - | - | - | - | 2 | 100.0 | Manufacture of paper and paper products |
| 22 | การพิมพ์โฆษณา การพิมพ์ และการทำสำเนาสื่อบันทึก | 40 | 100.0 | 40 | 100.0 | - | - | - | - | - | - | - | - | - | - | Publishing, printing and reproduction of recorded media |
| 23 | การผลิตผลิตภัณฑ์จากเหล็ก ผลิตภัณฑ์ที่ได้จากถ่านหิน น้ำมันปิโตรเลียมและเชื้อเพลิงปรมาณู | 5 | 100.0 | 2 | 40.0 | 3 | 60.0 | - | - | - | - | - | - | 3 | 100.0 | Manufacture of coke, refined petroleum products and nuclear fuel |
| 24 | การผลิตเคมีภัณฑ์และผลิตภัณฑ์เคมี | 88 | 100.0 | 67 | 76.1 | 21 | 23.9 | - | - | 1 | 4.8 | - | - | 19 | 90.5 | Manufacture of chemicals and chemical products |
| 25 | การผลิตผลิตภัณฑ์พลาสติก | 76 | 100.0 | 68 | 89.5 | 8 | 10.5 | - | - | - | - | 1 | 12.5 | 5 | 62.5 | Manufacture of rubber and plastics products |
| 26 | การผลิตผลิตภัณฑ์จากแร่ไอโตะ | 53 | 100.0 | 48 | 90.6 | 5 | 9.4 | - | - | - | - | 1 | 20.0 | 4 | 80.0 | Manufacture of other non-metallic mineral products |
| 27 | การผลิตโลหะขั้นมูลฐาน | 22 | 100.0 | 19 | 86.4 | 3 | 13.6 | 1 | 33.3 | - | - | - | - | 2 | 66.7 | Manufacture of basic metals |
| 28 | การผลิตผลิตภัณฑ์จากโลหะประติมากรรม ยกเว้นเครื่องจักรและอุปกรณ์ | 379 | 100.0 | 368 | 97.1 | 11 | 2.9 | - | - | - | - | - | - | 11 | 100.0 | Manufacture of fabricated metal products, except machinery and equipment |
| 29 | การผลิตเครื่องจักรและอุปกรณ์ ซึ่งมีใช้ประกอบการใช้ไปรษณีย์ | 49 | 100.0 | 43 | 87.8 | 6 | 12.2 | - | - | - | - | - | - | 6 | 100.0 | Manufacture of machinery and equipment n.e.c. |
| 30 | การผลิตเครื่องจักรสำนักงาน เครื่องทำน้ำแข็ง และเครื่องคำนวณ | 1 | 100.0 | 1 | 100.0 | - | - | - | - | - | - | - | - | - | - | Manufacture of office, accounting and computing machinery |
| 31 | การผลิตเครื่องจักรและเครื่องอุปโภคบริโภค ซึ่งมีใช้ประกอบการใช้กัน | 32 | 100.0 | 24 | 75.0 | 8 | 25.0 | - | - | - | - | - | - | 8 | 100.0 | Manufacture of electrical machinery and apparatus n.e.c. |
| 32 | การผลิตอุปกรณ์และเครื่องอุปโภคบริโภค โทรทัศน์ และการสื่อสาร | 10 | 100.0 | 7 | 70.0 | 3 | 30.0 | - | - | - | - | - | - | 3 | 100.0 | Manufacture of radio, television and communication equipment and apparatus |
| 34 | การผลิตยานยนต์ รถพ่วงและรถบรรทุก | 40 | 100.0 | 12 | 30.0 | 28 | 70.0 | - | - | - | - | - | - | 28 | 100.0 | Manufacture of motor vehicles, trailers and semi-trailers |
| 35 | การผลิตเครื่องอุปโภคบริโภคประเภทอื่น ๆ | 14 | 100.0 | 11 | 78.6 | 3 | 21.4 | - | - | - | - | 1 | 33.3 | 2 | 66.7 | Manufacture of other transport equipment |
| 36 | การผลิตเฟอร์นิเจอร์ รวมทั้งการผลิตซึ่งมิได้จัดประเภทไว้ในที่อื่น | 133 | 100.0 | 130 | 97.7 | 3 | 2.3 | - | - | - | - | - | - | 3 | 100.0 | Manufacture of furniture; manufacturing n.e.c. |

ตาราง 7.2 จำนวนและร้อยละของสถานประกอบการอุตสาหกรรมผลิตที่ต่างประเทศรวมทุน จำนวนตามประเทศรวมทุนหรือถือหุ้นมากที่สุดเป็นอันดับสาม และหมวดอุตสาหกรรม

TABLE 7.2 NUMBER AND PERCENTAGE OF MANUFACTURING ESTABLISHMENTS WITH FOREIGN INVESTMENT BY THE THIRD COUNTRY WITH HIGHEST SHARE HOLDING AND DIVISION OF INDUSTRY

| รหัส Code | หมวดอุตสาหกรรม | จำนวนสถานประกอบการ | | | | | | มีกรรมจาก | | | | | | ประเทศอื่น ๆ | | | | | | Division of Industry |
|--------------|---|--------------------------|--------------|-------------------------|-------------|---------------------------|------------|------------|------------|------------|------------|------------|-------------|---|--------|-----------------|--------|--|--|----------------------|
| | | Number of establishments | | No foreign's investment | | With foreign's investment | | ต่างประเทศ | | ต่างประเทส | | ญี่ปุ่น | | Country in Europe | | Other countries | | | | |
| | | จำนวน | ร้อยละ | จำนวน | ร้อยละ | จำนวน | ร้อยละ | จำนวน | ร้อยละ | จำนวน | ร้อยละ | จำนวน | ร้อยละ | จำนวน | ร้อยละ | จำนวน | ร้อยละ | | | |
| | รวม | 1,597 | 100.0 | 1,489 | 93.2 | 108 | 6.8 | 1 | 0.9 | 1 | 0.9 | 106 | 98.2 | Total | | | | | | |
| 15 | การผลิตสินค้าอาหารและเครื่องดื่ม | 211 | 100.0 | 207 | 98.1 | 4 | 1.9 | - | - | - | - | 4 | 100.0 | Manufacture of food products and beverages | | | | | | |
| 17 | การผลิตสิ่งทอ | 39 | 100.0 | 39 | 100.0 | - | - | - | - | - | - | - | - | Manufacture of textiles | | | | | | |
| 18 | การผลิตเครื่องแต่งกาย รวมทั้งการตกแต่งและซ่อมสินค้า | 302 | 100.0 | 302 | 100.0 | - | - | - | - | - | - | - | - | Manufacture of wearing apparel; dressing and dyeing of fur | | | | | | |
| 19 | การฟอกและตกแต่งหนังพร้อมทั้งการผลิตกระเป๋าเดินทาง กระเป๋าถือ อานม้า เครื่องเขียนฉาก และรองเท้า | 6 | 100.0 | 6 | 100.0 | - | - | - | - | - | - | - | - | Tanning and dressing of leather; manufacture of luggage, handbags, saddlery, harness and footwear | | | | | | |
| 20 | การผลิตไม้และผลิตภัณฑ์จากไม้และไม้ก๊อก ยกเว้น เฟอร์นิเจอร์ รวมทั้งการผลิตสิ่งของที่ทำจากฟางและวัสดุพลาสติกอื่นๆ | 87 | 100.0 | 87 | 100.0 | - | - | - | - | - | - | - | - | Manufacture of wood and of products of wood and cork, except furniture; manufacture of articles of straw and plaiting materials | | | | | | |
| 21 | การผลิตกระดาษและผลิตภัณฑ์กระดาษ | 10 | 100.0 | 8 | 80.0 | 2 | 20.0 | - | - | - | - | 2 | 100.0 | Manufacture of paper and paper products | | | | | | |
| 22 | การผลิตหมึกพิมพ์ และการทำสีและสิ่งพิมพ์ | 40 | 100.0 | 40 | 100.0 | - | - | - | - | - | - | - | - | Publishing, printing and reproduction of recorded media | | | | | | |
| 23 | การผลิตผลิตภัณฑ์จากถ่านโค้ก ผลิตภัณฑ์ที่ใช้จากการถลุง | 5 | 100.0 | 2 | 40.0 | 3 | 60.0 | - | - | - | - | 3 | 100.0 | Manufacture of coke, refined petroleum products and nuclear fuel | | | | | | |
| 24 | การผลิตเคมีภัณฑ์และผลิตภัณฑ์ | 88 | 100.0 | 67 | 76.1 | 21 | 23.9 | - | - | 1 | 4.8 | 20 | 95.2 | Manufacture of chemicals and chemical products | | | | | | |
| 25 | การผลิตสิ่งทอสิ่งยางและพลาสติก | 76 | 100.0 | 68 | 89.5 | 8 | 10.5 | 1 | 12.5 | - | - | 7 | 87.5 | Manufacture of rubber and plastics products | | | | | | |
| 26 | การผลิตผลิตภัณฑ์จากแร่โลหะ | 53 | 100.0 | 48 | 90.6 | 5 | 9.4 | - | - | - | - | 5 | 100.0 | Manufacture of other non-metallic mineral products | | | | | | |
| 27 | การผลิตโลหะขั้นมูลฐาน | 22 | 100.0 | 19 | 86.4 | 3 | 13.6 | - | - | - | - | 3 | 100.0 | Manufacture of basic metals | | | | | | |
| 28 | การผลิตเครื่องจักรกลทำจากโลหะประเภทโลหะเหล็ก ยกเว้นเครื่องจักรและอุปกรณ์ | 379 | 100.0 | 368 | 97.1 | 11 | 2.9 | - | - | - | - | 11 | 100.0 | Manufacture of fabricated metal products, except machinery and equipment | | | | | | |
| 29 | การผลิตเครื่องจักรและอุปกรณ์ ซึ่งมีได้แก่ประเภทไปนอื่น | 49 | 100.0 | 43 | 87.8 | 6 | 12.2 | - | - | - | - | 6 | 100.0 | Manufacture of machinery and equipment n.e.c. | | | | | | |
| 30 | การผลิตเครื่องจักรสำนักงาน เครื่องทำน้ำแข็ง และเครื่องคำนวณ | 1 | 100.0 | 1 | 100.0 | - | - | - | - | - | - | - | - | Manufacture of office, accounting and computing machinery | | | | | | |
| 31 | การผลิตเครื่องจักรและเครื่องอุปกรณ์ไฟฟ้า ซึ่งมีได้แก่ประเภทไปนอื่น | 32 | 100.0 | 24 | 75.0 | 8 | 25.0 | - | - | - | - | 8 | 100.0 | Manufacture of electrical machinery and apparatus n.e.c. | | | | | | |
| 32 | การผลิตอุปกรณ์และเครื่องอุปกรณ์วิทยุ โทรทัศน์ และการสื่อสาร | 10 | 100.0 | 7 | 70.0 | 3 | 30.0 | - | - | - | - | 3 | 100.0 | Manufacture of radio, television and communication equipment and apparatus | | | | | | |
| 34 | การผลิตยานยนต์ รถพ่วงและรถบรรทุก | 40 | 100.0 | 12 | 30.0 | 28 | 70.0 | - | - | - | - | 28 | 100.0 | Manufacture of motor vehicles, trailers and semi-trailers | | | | | | |
| 35 | การผลิตเครื่องอุปกรณ์การขนส่งอื่นๆ | 14 | 100.0 | 11 | 78.6 | 3 | 21.4 | - | - | - | - | 3 | 100.0 | Manufacture of other transport equipment | | | | | | |
| 36 | การผลิตเฟอร์นิเจอร์ รวมทั้งการผลิตซึ่งมิได้แก่ประเภทไปนอื่น | 133 | 100.0 | 130 | 97.7 | 3 | 2.3 | - | - | - | - | 3 | 100.0 | Manufacture of furniture; manufacturing n.e.c. | | | | | | |

ตาราง 8 จำนวนและร้อยละของสถานประกอบการอุตสาหกรรมผลิต จำนวนตามการส่งเสริมการลงทุน จากสำนักงานคณะกรรมการส่งเสริมการลงทุน และหมวดอุตสาหกรรม

TABLE 8 NUMBER AND PERCENTAGE OF MANUFACTURING ESTABLISHMENTS BY INVESTMENT PROMOTION FROM BOARD OF INVESTMENT (BOI) AND DIVISION OF INDUSTRY

| รหัส Code | หมวดอุตสาหกรรม | จำนวนสถานประกอบการ | | การส่งเสริมการลงทุนจากสำนักงานคณะกรรมการส่งเสริมการลงทุน | | Investment promotion from board of investment (BOI) | | Division of Industry |
|--------------|--|--------------------------|--------------|--|-------------|---|-------------|---|
| | | Number of establishments | | ไม่มี (No) | | มี (Yes) | | |
| | | จำนวน Number | ร้อยละ % | จำนวน Number | ร้อยละ % | จำนวน Number | ร้อยละ % | |
| | รวม | 1,597 | 100.0 | 1,332 | 83.4 | 265 | 16.6 | Total |
| 15 | การผลิตผลิตภัณฑ์อาหารและเครื่องดื่ม | 211 | 100.0 | 185 | 87.7 | 26 | 12.3 | Manufacture of food products and beverages |
| 17 | การผลิตสิ่งทอ | 39 | 100.0 | 33 | 84.6 | 6 | 15.4 | Manufacture of textiles |
| 18 | การผลิตเครื่องแต่งกาย รวมทั้งการตกแต่งและซ่อมสิ่งทอ | 302 | 100.0 | 301 | 99.7 | 1 | 0.3 | Manufacture of wearing apparel; dressing and dyeing of fur |
| 19 | การฟอกและตกแต่งหนังฟอก รวมทั้งการผลิตกระเป๋าเดินทาง กระเป๋าถือ อานม้า เครื่องเขียนฉาก และรองเท้า | 6 | 100.0 | 2 | 33.3 | 4 | 66.7 | Tanning and dressing of leather; manufacture of luggage, handbags, saddlery, harness and footwear |
| 20 | การผลิตไม้และผลิตภัณฑ์จากไม้และไม้กอก ยกเว้น ฟอร์นิเจอร์ รวมทั้งการผลิตสิ่งของที่ทำจากฟางและวัสดุจากสานอื่นๆ | 87 | 100.0 | 77 | 88.5 | 10 | 11.5 | Manufacture of wood and of products of wood and cork, except furniture; manufacture of articles of straw and plaiting materials |
| 21 | การผลิตกระดาษและผลิตภัณฑ์กระดาษ | 10 | 100.0 | 3 | 30.0 | 7 | 70.0 | Manufacture of paper and paper products |
| 22 | การพิมพ์โฆษณา การพิมพ์ และการทำสำเนาฉบับที่ก | 40 | 100.0 | 39 | 97.5 | 1 | 2.5 | Publishing, printing and reproduction of recorded media |
| 23 | การผลิตผลิตภัณฑ์ขั้นต้นโกลี ผลิตภัณฑ์ที่ได้จากการกลั่น น้ำมันปิโตรเลียมและเชื้อเพลิงปรมาณู | 5 | 100.0 | 4 | 80.0 | 1 | 20.0 | Manufacture of coke, refined petroleum products and nuclear fuel |
| 24 | การผลิตเคมีภัณฑ์และผลิตภัณฑ์เคมี | 88 | 100.0 | 34 | 38.6 | 54 | 61.4 | Manufacture of chemicals and chemical products |
| 25 | การผลิตผลิตภัณฑ์ยางและพลาสติก | 76 | 100.0 | 47 | 61.8 | 29 | 38.2 | Manufacture of rubber and plastics products |
| 26 | การผลิตผลิตภัณฑ์จากแร่โลหะ | 53 | 100.0 | 41 | 77.4 | 12 | 22.6 | Manufacture of other non-metallic mineral products |
| 27 | การผลิตโลหะขั้นพื้นฐาน | 22 | 100.0 | 16 | 72.7 | 6 | 27.3 | Manufacture of basic metals |
| 28 | การผลิตผลิตภัณฑ์ที่ทำจากโลหะประดิษฐ์ ยกเว้นเครื่องจักรและอุปกรณ์ | 379 | 100.0 | 361 | 95.3 | 18 | 4.8 | Manufacture of fabricated metal products, except machinery and equipment |
| 29 | การผลิตเครื่องจักรและอุปกรณ์ ซึ่งมีได้จัดประเภทไว้ในที่อื่น | 49 | 100.0 | 40 | 81.6 | 9 | 18.4 | Manufacture of machinery and equipment n.e.c. |
| 30 | การผลิตเครื่องจักรสำนักงาน เครื่องทำบัญชี และเครื่องคำนวณ | 1 | 100.0 | 1 | 100.0 | - | - | Manufacture of office, accounting and computing machinery |
| 31 | การผลิตเครื่องจักรและอุปกรณ์ไฟฟ้า ซึ่งมีได้จัดประเภทไว้ในที่อื่น | 32 | 100.0 | 21 | 65.6 | 11 | 34.4 | Manufacture of electrical machinery and apparatus n.e.c. |
| 32 | การผลิตอุปกรณ์และเครื่องอุปกรณวิทยุ โทรทัศน์ และการสื่อสาร | 10 | 100.0 | 5 | 50.0 | 5 | 50.0 | Manufacture of radio, television and communication equipment and apparatus |
| 34 | การผลิตยานยนต์ รถพ่วงและรถจักรดัดแปลง | 40 | 100.0 | 10 | 25.0 | 30 | 75.0 | Manufacture of motor vehicles, trailers and semi-trailers |
| 35 | การผลิตเครื่องอุปกรณการขนส่งอื่นๆ | 14 | 100.0 | 11 | 78.6 | 3 | 21.4 | Manufacture of other transport equipment |
| 36 | การผลิตเฟอร์นิเจอร์ รวมทั้งการผลิตซึ่งมีได้จัดประเภทไว้ในที่อื่น | 133 | 100.0 | 101 | 75.9 | 32 | 24.1 | Manufacture of furniture; manufacturing n.e.c. |

ตาราง 9 มูลค่าการส่งออก จำนวนและร้อยละของสถานประกอบการที่ผลิต ส่งออกไปต่างประเทศ และมูลค่าการรวม
 TABLE 9 VALUE OF EXPORT, NUMBER AND PERCENTAGE OF MANUFACTURING ESTABLISHMENTS BY PERCENTAGE OF EXPORT AND DIVISION OF INDUSTRY

| รหัส Code | ประเภทอุตสาหกรรม Division of Industry | จำนวนสถานประกอบการ Number of establishments | | ร้อยละการส่งออก Percentage of export | | | | | | | | | | | มูลค่าการส่งออก Value of export | | | | | | | | | | | | | | | | | | | |
|--------------|--|--|-------------|---|-------------|-----------------|-------------|-----------------|-------------|-----------------|-------------|-----------------|-------------|-----------------|------------------------------------|-----------------|-------------|-----------------|-------------|-----------------|-------------|-----------------|-------------|-----------------|-------------|------|------|------|------|-----------------|----------------|---------------|---|---|
| | | ไม่ส่งออกไปต่างประเทศ No export | | < 10 | | 10-19 | | 20-29 | | 30-39 | | 40-49 | | 50-59 | | 60-69 | | 70-79 | | 80-89 | | 90-99 | | 100 | | | | | | | | | | |
| | | จำนวน Number | ร้อยละ % | จำนวน Number | ร้อยละ % | จำนวน Number | ร้อยละ % | จำนวน Number | ร้อยละ % | จำนวน Number | ร้อยละ % | จำนวน Number | ร้อยละ % | จำนวน Number | ร้อยละ % | จำนวน Number | ร้อยละ % | จำนวน Number | ร้อยละ % | จำนวน Number | ร้อยละ % | จำนวน Number | ร้อยละ % | จำนวน Number | ร้อยละ % | | | | | | | | | |
| | | 1,597 | 100.0 | 1,322 | 82.8 | 275 | 17.2 | 46 | 16.7 | 27 | 9.8 | 22 | 8.0 | 31 | 11.3 | 17 | 6.2 | 15 | 5.5 | 18 | 6.6 | 19 | 6.9 | 28 | 10.2 | 27 | 9.8 | 25 | 9.1 | 136,685,794,285 | Total | | | |
| 15 | การผลิตเครื่องดื่มแอลกอฮอล์ Manufacture of food products and beverages | 211 | 100.0 | 184 | 87.2 | 27 | 12.8 | 3 | 11.1 | 1 | 3.7 | 1 | 3.7 | 4 | 14.8 | 1 | 3.7 | - | - | 3 | 11.1 | 2 | 7.4 | 3 | 11.1 | 3 | 11.1 | 6 | 22.2 | 8,313,408,528 | | | | |
| 17 | การผลิตสิ่งทอ Manufacture of textiles | 39 | 100.0 | 33 | 84.6 | 6 | 15.4 | - | - | 3 | 50.0 | - | - | - | - | - | - | - | - | - | - | - | - | - | - | - | - | - | - | 2,021,533,603 | | | | |
| 18 | การผลิตเครื่องนุ่งห่ม รวมถึงการตกแต่งและย้อมสีขนสัตว์ Manufacture of wearing apparel; dressing and dyeing of fur | 302 | 100.0 | 301 | 99.7 | 1 | 0.3 | - | - | - | - | - | - | - | - | 1 | 100.0 | - | - | - | - | - | - | - | - | - | - | - | - | 24,195,200 | | | | |
| 19 | การผลิตและตกแต่งรองเท้า รวมถึงการผลิตกระเป๋าเดินทาง กระเป๋าถือ สานผ้า เครื่องเขียนและเครื่องสำอาง Tanning and dressing of leather; manufacture of luggage, handbags, saddlery,harness and footwear | 6 | 100.0 | 2 | 33.3 | 4 | 66.7 | 1 | 25.0 | 1 | 25.0 | - | - | 1 | 25.0 | - | - | - | - | 1 | 25.0 | - | - | - | - | - | - | - | - | 1,230,802,818 | | | | |
| 20 | การผลิตไม้และผลิตภัณฑ์จากไม้และ ไม้ตัด ต้นไม้ หน่อไม้จระเข้ รวมถึงการผลิตสิ่งของที่ทำจากพลาสติกและวัสดุพลาสติกอื่นๆ Manufacture of wood and of products of wood and cork, except furniture; manufacture of articles of straw and plaiting materials | 87 | 100.0 | 75 | 86.2 | 12 | 13.8 | 1 | 8.3 | 3 | 25.0 | - | - | - | - | - | - | 7 | 58.3 | - | - | - | - | - | - | - | - | - | - | - | 676,819,388 | | | |
| 21 | การผลิตกระดาษและผลิตภัณฑ์กระดาษ Manufacture of paper and paper products | 10 | 100.0 | 3 | 30.0 | 7 | 70.0 | 1 | 14.3 | - | - | 1 | 14.3 | 1 | 14.3 | - | - | - | - | 1 | 14.3 | - | - | 3 | 42.9 | - | - | - | - | - | 4,231,652,284 | | | |
| 22 | การพิมพ์โฆษณา การพิมพ์ และการทำสิ่งพิมพ์ที่ถือ Publishing, printing and reproduction of recorded media | 40 | 100.0 | 39 | 97.5 | 1 | 2.5 | 1 | 100.0 | - | - | - | - | - | - | - | - | - | - | - | - | - | - | - | - | - | - | - | - | 47,175,000 | | | | |
| 23 | การผลิตผลิตภัณฑ์พลาสติก ฟิล์ม ผลิตภัณฑ์ไฟเบอร์กลาส ใยแก้ว ใยคาร์บอน และใยสังเคราะห์ Manufacture of coke, refined petroleum products and nuclear fuel | 5 | 100.0 | 4 | 80.0 | 1 | 20.0 | - | - | - | 1 | 100.0 | - | - | - | - | - | - | - | - | - | - | - | - | - | - | - | - | - | - | 43,828,257 | | | |
| 24 | การผลิตเคมีภัณฑ์และผลิตภัณฑ์ Manufacture of chemicals and chemical products | 88 | 100.0 | 34 | 38.6 | 54 | 61.4 | 14 | 25.9 | 7 | 13.0 | 5 | 9.3 | 5 | 9.3 | 3 | 5.6 | 3 | 5.6 | 3 | 5.6 | 7 | 13.0 | 4 | 7.4 | - | - | 3 | 5.6 | 32,503,171,767 | | | | |
| 25 | การผลิตผลิตภัณฑ์ยางและพลาสติก Manufacture of rubber and plastics products | 76 | 100.0 | 45 | 59.2 | 31 | 40.8 | 8 | 25.8 | - | - | 2 | 6.5 | 7 | 22.6 | - | - | - | - | - | - | - | 2 | 6.5 | 3 | 9.7 | 5 | 16.1 | 4 | 12.9 | 11,263,607,964 | | | |
| 26 | การผลิตผลิตภัณฑ์โลหะ Manufacture of other non-ferrous metal products | 53 | 100.0 | 41 | 77.4 | 12 | 22.6 | 3 | 25.0 | 1 | 8.3 | 1 | 8.3 | 1 | 8.3 | 2 | 16.7 | - | - | - | - | 1 | 8.3 | 2 | 16.7 | - | - | - | - | - | 2,784,592,653 | | | |
| 27 | การผลิตโลหะขั้นพื้นฐาน Manufacture of basic metals | 22 | 100.0 | 16 | 72.7 | 6 | 27.3 | 3 | 50.0 | - | - | 1 | 16.7 | - | - | - | - | - | - | - | - | - | - | - | - | - | - | - | - | - | 3,613,924,851 | | | |
| 28 | การผลิตผลิตภัณฑ์จากโลหะและแร่ธาตุ Manufacture of fabricated metal products, except machinery and equipment | 379 | 100.0 | 361 | 95.3 | 18 | 4.8 | 2 | 11.1 | 2 | 11.1 | 1 | 5.6 | 1 | 5.6 | 6 | 33.3 | - | - | 1 | 5.6 | - | - | 1 | 5.6 | 4 | 22.2 | - | - | - | 20,381,083,986 | | | |
| 29 | การผลิตเครื่องจักรและอุปกรณ์ที่มีใช้โดยประเภทที่ 1 ถึง 30 Manufacture of machinery and equipment n.e.c. | 49 | 100.0 | 39 | 79.6 | 10 | 20.4 | 2 | 20.0 | 1 | 10.0 | - | - | 4 | 40.0 | - | - | - | - | - | - | 2 | 20.0 | 1 | 10.0 | - | - | - | - | - | 8,162,124,214 | | | |
| 30 | การผลิตเครื่องจักรกลการเกษตร Manufacture of office, accounting and computing machinery | 1 | 100.0 | 1 | 100.0 | - | - | - | - | - | - | - | - | - | - | - | - | - | - | - | - | - | - | - | - | - | - | - | - | - | - | - | - | - |
| 31 | การผลิตเครื่องจักรและอุปกรณ์ที่ใช้สำหรับเดินเครื่องจักร Manufacture of electrical machinery and apparatus n.e.c. | 32 | 100.0 | 21 | 65.6 | 11 | 34.4 | - | - | 4 | 36.4 | - | - | - | - | 1 | 9.1 | - | - | 4 | 36.4 | 1 | 9.1 | 1 | 9.1 | - | - | - | - | - | - | 1,208,313,459 | | |
| 32 | การผลิตอุปกรณ์และเครื่องใช้ทางเดินเรือ Manufacture of radio, television and communication equipment and apparatus | 10 | 100.0 | 5 | 50.0 | 5 | 50.0 | 2 | 40.0 | - | - | 1 | 20.0 | - | - | - | - | - | - | - | - | - | 1 | 20.0 | 1 | 20.0 | - | - | - | - | - | 2,245,165,890 | | |
| 34 | การผลิตยานยนต์ส่วนบุคคลและรถจักรยานยนต์ Manufacture of motor vehicles, trailers and semi-trailers | 40 | 100.0 | 9 | 22.5 | 31 | 77.5 | 4 | 12.9 | 4 | 12.9 | 5 | 16.1 | 2 | 6.5 | 2 | 6.5 | 2 | 6.5 | 1 | 3.2 | 1 | 3.2 | 2 | 6.5 | 4 | 12.9 | 1 | 3.2 | 27,639,760,606 | | | | |
| 35 | การผลิตเครื่องอุปโภคบริโภค Manufacture of other transport equipment | 14 | 100.0 | 11 | 78.6 | 3 | 21.4 | 1 | 33.3 | - | - | - | - | - | - | - | - | - | - | - | - | - | - | - | - | - | - | - | - | - | 5,038,709,885 | | | |
| 36 | การผลิตเฟอร์นิเจอร์ Manufacture of furniture; manufacturing n.e.c. | 133 | 100.0 | 98 | 73.7 | 35 | 26.3 | - | - | - | - | 3 | 8.6 | 2 | 5.7 | 1 | 2.9 | 2 | 5.7 | 3 | 8.6 | 1 | 2.9 | 8 | 22.9 | 10 | 28.6 | 5 | 14.3 | 5,205,757,322 | | | | |

ตาราง 10 จำนวนและร้อยละของสถานประกอบการอุตสาหกรรมชนิด อุตสาหกรรมประเภทที่ส่งออกผลิตภัณฑ์ไปต่างประเทศและนอกระบบอุตสาหกรรม

TABLE 10 NUMBER AND PERCENTAGE OF MANUFACTURING ESTABLISHMENTS BY EXPORTED COUNTRY OF PRODUCT AND DIVISION OF INDUSTRY

| รหัส Code | หมวดอุตสาหกรรม Division of Industry | จำนวนสถานประกอบการ | | ประเทศที่ส่งออก | | | | | | | | | | รวม Total | | | | | | | | | |
|--------------|---|--------------------|-------------|-----------------|------------------|-------------------|-----------------------|--------------|---------------------|------------------------------------|---------------------------------|------|------|--------------|------|-------|------|------|------|------|-------|------|------|
| | | ไม่มีการส่งออก | | มีการส่งออก | | | | | | | | | | | | | | | | | | | |
| | | จำนวน Number | ร้อยละ % | เกาหลี Korea | ญี่ปุ่น Japan | ไต้หวัน Taiwan | สิงคโปร์ Singapore | จีน China | สหรัฐอเมริกา USA | ประเทศในยุโรป Country in Europe | ประเทศอื่น ๆ Other countries | | | | | | | | | | | | |
| 1,597 | 100.0 | 1,322 | 82.8 | 275 | 17.2 | 8 | 2.9 | 73 | 26.6 | 7 | 2.6 | 4 | 1.5 | 30 | 10.9 | 38 | 13.8 | 21 | 7.6 | 94 | 34.2 | | |
| 15 | การผลิตภัตตาคารและเครื่องดื่ม | 211 | 100.0 | 184 | 87.2 | 27 | 12.8 | 5 | 18.5 | 8 | 29.6 | 1 | 3.7 | - | - | 6 | 22.2 | 4 | 14.8 | 2 | 7.4 | | |
| 17 | การผลิตสิ่งทอ | 39 | 100.0 | 33 | 84.6 | 6 | 15.4 | 1 | 16.7 | 1 | 16.7 | - | - | - | - | 1 | 16.7 | 1 | 16.7 | 2 | 33.3 | | |
| 18 | การผลิตเครื่องแต่งกายรวมทั้งการตกแต่งและซ่อมแซมเสื้อผ้า | 302 | 100.0 | 301 | 99.7 | 1 | 0.3 | - | - | 1 | 100.0 | - | - | - | - | - | - | - | - | - | - | | |
| 19 | การผลิตเครื่องสำอางและเครื่องสำอางค์ รวมทั้งการผลิตกระเป๋าเดินทาง | 6 | 100.0 | 2 | 33.3 | 4 | 66.7 | - | - | - | - | - | - | - | - | 1 | 25.0 | - | - | 3 | 75.0 | | |
| 20 | การผลิตไม้และผลิตภัณฑ์จากไม้และไม้เทียม รวมทั้งเฟอร์นิเจอร์ | 87 | 100.0 | 75 | 86.2 | 12 | 13.8 | - | - | - | - | - | - | 6 | 50.0 | 1 | 8.3 | 3 | 25.0 | 2 | 16.7 | | |
| 21 | การผลิตกระดาษและผลิตภัณฑ์กระดาษ | 10 | 100.0 | 3 | 30.0 | 7 | 70.0 | - | - | - | 2 | 28.6 | - | - | 3 | 42.9 | - | - | 1 | 14.3 | 1 | 14.3 | |
| 22 | การผลิตพลาสติก การพิมพ์และการทำสำเนาด้วยเครื่องพิมพ์ | 40 | 100.0 | 39 | 97.5 | 1 | 2.5 | - | - | - | - | - | - | - | 1 | 100.0 | - | - | - | - | - | | |
| 23 | การผลิตผลิตภัณฑ์จากยาง ไม้ก๊อก ผลิตภัณฑ์พลาสติก | 5 | 100.0 | 4 | 80.0 | 1 | 20.0 | - | - | - | - | - | - | - | - | - | - | - | - | 1 | 100.0 | | |
| 24 | การผลิตเคมีภัณฑ์และผลิตภัณฑ์เคมี | 88 | 100.0 | 34 | 38.6 | 54 | 61.4 | - | - | 8 | 14.8 | - | - | 2 | 3.7 | 9 | 16.7 | 3 | 5.6 | - | 32 | 59.3 | |
| 25 | การผลิตผลิตภัณฑ์จากพลาสติก | 76 | 100.0 | 45 | 59.2 | 31 | 40.8 | - | - | 10 | 32.3 | 1 | 3.2 | - | - | 5 | 16.1 | 5 | 16.1 | 3 | 9.7 | 7 | 22.6 |
| 26 | การผลิตผลิตภัณฑ์จากแร่โลหะ | 53 | 100.0 | 41 | 77.4 | 12 | 22.6 | - | - | 2 | 16.7 | - | - | 1 | 8.3 | 1 | 8.3 | 2 | 16.7 | 1 | 8.3 | 5 | 41.7 |
| 27 | การผลิตโลหะขั้นพื้นฐาน | 22 | 100.0 | 16 | 72.7 | 6 | 27.3 | - | - | 2 | 33.3 | - | - | - | - | - | - | - | - | - | 4 | 66.7 | |
| 28 | การผลิตผลิตภัณฑ์ที่ทำจากโลหะประดิษฐ์ ส่วนเครื่องจักรและอุปกรณ์ | 379 | 100.0 | 361 | 95.3 | 18 | 4.8 | 1 | 5.6 | 3 | 16.7 | 2 | 11.1 | - | - | 2 | 11.1 | - | - | 10 | 55.6 | | |
| 29 | การผลิตเครื่องจักรและอุปกรณ์ ซึ่งมีได้แก่ประเภทอื่น | 49 | 100.0 | 39 | 79.6 | 10 | 20.4 | 1 | 10.0 | 2 | 20.0 | - | - | - | - | - | - | - | 1 | 10.0 | 6 | 60.0 | |
| 30 | การผลิตเครื่องจักรสำนักงาน เครื่องใช้ในบ้าน และเครื่องสำอาง | 1 | 100.0 | 1 | 100.0 | - | - | - | - | - | - | - | - | - | - | - | - | - | - | - | - | - | |
| 31 | การผลิตเครื่องจักรและอุปกรณ์ไฟฟ้า ซึ่งมีได้แก่ประเภทอื่น | 32 | 100.0 | 21 | 65.6 | 11 | 34.4 | - | - | 6 | 54.6 | - | - | 1 | 9.1 | 1 | 9.1 | - | - | 1 | 9.1 | 2 | 18.2 |
| 32 | การผลิตอุปกรณ์และเครื่องมือวิทยุ โทรทัศน์ และเครื่องดนตรี | 10 | 100.0 | 5 | 50.0 | 5 | 50.0 | - | - | 2 | 40.0 | - | - | - | - | - | - | - | - | - | 3 | 60.0 | |
| 34 | การผลิตยานยนต์ รถจักรยานยนต์ และรถจักรยาน | 40 | 100.0 | 9 | 22.5 | 31 | 77.5 | - | - | 11 | 35.5 | - | - | - | 1 | 3.2 | 6 | 19.4 | 2 | 6.5 | 11 | 35.5 | |
| 35 | การผลิตเครื่องอุปโภคบริโภคประเภทอื่น | 14 | 100.0 | 11 | 78.6 | 3 | 21.4 | - | - | 1 | 33.3 | - | - | - | - | - | - | - | 1 | 33.3 | 1 | 33.3 | |
| 36 | การผลิตเฟอร์นิเจอร์ รวมทั้งการผลิตที่มีได้แก่ประเภทอื่น | 133 | 100.0 | 98 | 73.7 | 35 | 26.3 | - | - | 16 | 45.7 | 1 | 2.9 | - | - | 3 | 8.6 | 10 | 28.6 | 3 | 8.6 | 2 | 5.7 |

ตาราง 11 มูลค่าการใช้วัตถุดิบซึ่งได้ประสมการผลิตภัณฑ์จากต่างประเทศ จำนวนและร้อยละของสถานประกอบการที่ใช้วัตถุดิบในประเทศและนำเข้า
TABLE 11 VALUE OF IMPORTED MATERIALS AND COMPONENTS, NUMBER AND PERCENTAGE OF MANUFACTURING ESTABLISHMENTS BY USE OF IMPORTED MATERIALS AND DIVISION OF INDUSTRY

| รหัส Code | ประเภทอุตสาหกรรม Division of Industry | จำนวนสถานประกอบการ Number of establishments | | | | | | | | | | | | | รวม Total | มูลค่าที่ใช้ ใช้วัตถุดิบ Value of imported materials and components | Division of Industry | | | | | | | | | | | | | | |
|--------------|---|--|-------------|------|-------|-------|-------|-------|-------|-------|-------|-------|-------|-----|--------------|---|----------------------|------|-------|------|------|-----|------|------|------|-----|------|----------------|---|--|---|
| | | จำนวน Number | ร้อยละ % | < 10 | 10-19 | 20-29 | 30-39 | 40-49 | 50-59 | 60-69 | 70-79 | 80-89 | 90-99 | 100 | | | | | | | | | | | | | | | | | |
| 1,397 | 100.0 | 1,337 | 83.7 | 260 | 16.3 | 35 | 13.5 | 35 | 13.5 | 17 | 6.5 | 24 | 9.2 | 26 | 10.0 | 24 | 9.2 | 19 | 7.3 | 25 | 9.6 | 24 | 9.2 | 23 | 8.9 | 8 | 3.1 | 95,743,589,579 | Total | | |
| 15 | การผลิตเครื่องดื่มและเครื่องดื่ม Manufacture of food products and beverages | 211 | 100.0 | 200 | 94.8 | 11 | 5.2 | 4 | 36.4 | 1 | 9.1 | - | - | 1 | 9.1 | - | - | - | - | - | - | 1 | 9.1 | - | - | - | - | 482,155,990 | Manufacture of food products and beverages | | |
| 17 | การผลิตสิ่งทอ Manufacture of textiles | 39 | 100.0 | 33 | 84.6 | 6 | 15.4 | 2 | 33.3 | - | - | - | - | - | - | - | - | 2 | 33.3 | - | - | - | 2 | 33.3 | - | - | - | 942,818,148 | Manufacture of textiles | | |
| 18 | การผลิตเครื่องแต่งกายรวมทั้งการตกแต่งและย้อมสีขนสัตว์ Manufacture of wearing apparel, dressing and dyeing of fur | 302 | 100.0 | 301 | 99.7 | 1 | 0.3 | - | - | - | - | - | - | - | - | - | - | 1 | 100.0 | - | - | - | - | - | - | - | - | 16,932,000 | Manufacture of wearing apparel, dressing and dyeing of fur | | |
| 19 | การผลิตและตกแต่งหนังสัตว์ รวมทั้งการผลิตกระเป๋าเดินทาง กระเป๋าถือ อานม้า เครื่องเขียนและเครื่องหนัง Tanning and dressing of leather; manufacture of luggage, handbags, saddlery, harness and footwear | 6 | 100.0 | 2 | 33.3 | 4 | 66.7 | 1 | 25.0 | - | - | - | - | - | - | - | - | - | - | - | - | - | - | - | - | - | - | 925,087,968 | Tanning and dressing of leather; manufacture of luggage, handbags, saddlery, harness and footwear | | |
| 20 | การผลิตไม้และผลิตภัณฑ์จากไม้และไม้ขัด รวมทั้งเฟอร์นิเจอร์ที่ทำจากไม้และวัสดุเทียมอื่นๆ Manufacture of wood and of products of wood and cork, except furniture; manufacture of articles of straw and plaiting materials | 87 | 100.0 | 77 | 88.5 | 10 | 11.5 | 2 | 20.0 | - | - | 2 | 20.0 | - | - | - | - | - | - | - | - | 2 | 20.0 | - | - | 1 | 10.0 | 399,311,583 | Manufacture of wood and of products of wood and cork, except furniture; manufacture of articles of straw and plaiting materials | | |
| 21 | การผลิตกระดาษและผลิตภัณฑ์กระดาษ Manufacture of paper and paper products | 10 | 100.0 | 3 | 30.0 | 7 | 70.0 | - | - | 1 | 14.3 | 1 | 14.3 | 1 | 14.3 | 1 | 14.3 | 2 | 28.6 | 1 | 14.3 | 2 | 28.6 | 1 | 14.3 | - | - | 3,518,455,161 | Manufacture of paper and paper products | | |
| 22 | การผลิตฟิล์มถ่ายภาพและสารที่สัมพันธ์กัน Publishing, printing and reproduction of recorded media | 40 | 100.0 | 39 | 97.5 | 1 | 2.5 | - | - | - | - | - | - | - | - | - | - | - | - | - | - | - | - | - | - | - | - | 333,800,000 | Publishing, printing and reproduction of recorded media | | |
| 23 | การผลิตผลิตภัณฑ์จากเหล็ก ผลิตภัณฑ์จากถลุงเหล็ก Manufacture of coke, refined petroleum products and nuclear fuel | 5 | 100.0 | 4 | 80.0 | 1 | 20.0 | - | - | - | - | - | - | - | - | - | - | - | - | - | - | - | - | - | - | - | - | 47,048,172 | Manufacture of coke, refined petroleum products and nuclear fuel | | |
| 24 | การผลิตเคมีภัณฑ์และผลิตภัณฑ์ Manufacture of chemicals and chemical products | 88 | 100.0 | 29 | 33.0 | 59 | 67.1 | 7 | 11.9 | 13 | 22.0 | 2 | 3.4 | 11 | 18.6 | 5 | 8.5 | 4 | 6.8 | 5 | 8.5 | 2 | 3.4 | 8 | 13.6 | - | - | 17,729,787,073 | Manufacture of chemicals and chemical products | | |
| 25 | การผลิตผลิตภัณฑ์พลาสติก Manufacture of rubber and plastics products | 76 | 100.0 | 48 | 63.2 | 28 | 36.8 | 5 | 17.9 | 7 | 25.0 | 1 | 3.6 | 3 | 10.7 | 5 | 17.9 | 4 | 14.3 | - | 1 | 3.6 | - | 2 | 7.1 | - | - | 3,231,501,598 | Manufacture of rubber and plastics products | | |
| 26 | การผลิตผลิตภัณฑ์จากแร่โลหะ Manufacture of other non-metallic mineral products | 53 | 100.0 | 41 | 77.4 | 12 | 22.6 | 1 | 8.3 | - | - | 2 | 16.7 | - | 1 | 8.3 | 2 | 16.7 | 3 | 25.0 | 1 | 3.6 | 2 | 16.7 | 1 | 8.3 | - | - | 809,358,910 | Manufacture of other non-metallic mineral products | |
| 27 | การผลิตโลหะพื้นฐาน Manufacture of basic metals | 22 | 100.0 | 12 | 54.6 | 10 | 45.5 | 3 | 30.0 | - | - | 1 | 10.0 | - | - | - | - | - | - | - | - | - | - | - | - | - | - | 14,729,594,649 | Manufacture of basic metals | | |
| 28 | การผลิตผลิตภัณฑ์จากโลหะที่ผ่านการขึ้นรูป Manufacture of fabricated metal products, except machinery and equipment | 379 | 100.0 | 363 | 95.8 | 16 | 4.2 | 3 | 18.8 | 2 | 12.5 | - | - | 1 | 6.3 | - | - | 3 | 18.8 | 5 | 31.3 | 1 | 6.3 | 1 | 6.3 | 1 | 6.3 | 17,080,728,140 | Manufacture of fabricated metal products, except machinery and equipment | | |
| 29 | การผลิตเครื่องจักรและอุปกรณ์ Manufacture of machinery and equipment n.e.c. | 49 | 100.0 | 33 | 67.4 | 16 | 32.7 | - | - | 2 | 12.5 | 1 | 6.3 | 2 | 12.5 | - | - | 4 | 25.0 | 1 | 6.3 | 2 | 12.5 | 2 | 12.5 | 2 | 12.5 | 4,925,562,114 | Manufacture of machinery and equipment n.e.c. | | |
| 30 | การผลิตเครื่องใช้สำนักงานเครื่องใช้และเครื่องใช้ Manufacture of office, accounting and computing machinery | 1 | 100.0 | - | - | 1 | 100.0 | - | - | - | - | - | - | - | - | - | - | - | - | - | - | - | - | - | - | - | - | 88,384,000 | Manufacture of office, accounting and computing machinery | | |
| 31 | การผลิตเครื่องใช้ทางเดินอากาศ Manufacture of electrical machinery and apparatus n.e.c. | 32 | 100.0 | 16 | 50.0 | 16 | 50.0 | - | - | - | - | 1 | 6.3 | - | 6.3 | 2 | 12.5 | 2 | 12.5 | 6 | 37.5 | 1 | 6.3 | 1 | 6.3 | 1 | 6.3 | 1,405,528,616 | Manufacture of electrical machinery and apparatus n.e.c. | | |
| 32 | การผลิตอุปกรณ์การสื่อสาร Manufacture of radio, television and communication equipment and apparatus | 10 | 100.0 | 1 | 10.0 | 9 | 90.0 | - | - | - | - | - | - | 4 | 44.4 | - | - | 1 | 11.1 | 1 | 11.1 | 1 | 11.1 | 2 | 22.2 | - | - | 2,430,692,614 | Manufacture of radio, television and communication equipment and apparatus | | |
| 34 | การผลิตยานยนต์ รถแทรกเตอร์ รถจักรยานยนต์ Manufacture of motor vehicles, trailers and semi-trailers | 40 | 100.0 | 9 | 22.5 | 31 | 77.5 | 2 | 6.5 | 6 | 19.4 | 5 | 16.1 | 1 | 3.2 | 3 | 9.7 | 1 | 3.2 | 4 | 12.9 | 3 | 9.7 | 1 | 3.2 | 3 | 9.7 | 2 | 6.5 | 23,432,485,239 | Manufacture of motor vehicles, trailers and semi-trailers |
| 35 | การผลิตเครื่องใช้การขนส่ง Manufacture of other transport equipment | 14 | 100.0 | 9 | 64.3 | 5 | 35.7 | 1 | 20.0 | - | - | - | - | 1 | 20.0 | 1 | 20.0 | - | - | - | - | - | - | - | - | - | - | 2,580,211,459 | Manufacture of other transport equipment | | |
| 36 | การผลิตของใช้รวมทั้งการผลิตสิ่งที่ไม่ใช่ประเภทอื่น Manufacture of other manufacturing n.e.c. | 133 | 100.0 | 117 | 88.0 | 16 | 12.0 | 4 | 25.0 | - | - | 2 | 12.5 | 4 | 25.0 | - | - | 4 | 25.0 | 1 | 6.3 | 1 | 6.3 | - | - | - | - | 634,146,145 | Manufacture of other manufacturing n.e.c. | | |

ตาราง 12 จำนวนและร้อยละของสถานประกอบการอุตสาหกรรมผลิต จำนวนตามสาขาที่ใช้กำลังการผลิตต่อปี 2549 และแนวอุตสาหกรรม

TABLE 12 NUMBER AND PERCENTAGE OF MANUFACTURING ESTABLISHMENTS BY PERCENTAGE OF CAPACITY UTILIZATION IN 2006 AND DIVISION OF INDUSTRY

| รหัส Code | หมวดอุตสาหกรรม Division of Industry | จำนวนตามประเภทการ Number of establishments | | | | | | | | | | | | | เฉลี่ยต่อสถาน- ประกอบ Average per establishment | | | | | | | | | | | | | |
|-----------------|---|--|-------------|-----------------|-------------|-----------------|-------------|-----------------|-------------|-----------------|-------------|-----------------|-------------|-----------------|--|-----------------|-------------|------|------|------|------|-----|------|-----|------|------|------|------|
| | | อัตราที่ใช้กำลังการผลิตต่อปี 2549 Percentage of capacity utilization in 2006 | | | | | | | | | | | | | | | | | | | | | | | | | | |
| | | < 10 | 10 - 19 | 20 - 29 | 30 - 39 | 40 - 49 | 50 - 59 | 60 - 69 | 70 - 79 | 80 - 89 | 90 - 99 | ≥ 100 | Total | | | | | | | | | | | | | | | |
| จำนวน Number | ร้อยละ % | จำนวน Number | ร้อยละ % | จำนวน Number | ร้อยละ % | จำนวน Number | ร้อยละ % | จำนวน Number | ร้อยละ % | จำนวน Number | ร้อยละ % | จำนวน Number | ร้อยละ % | จำนวน Number | ร้อยละ % | จำนวน Number | ร้อยละ % | | | | | | | | | | | |
| | รวม | 1,597 | 100.0 | 5 | 0.3 | 30 | 1.9 | 37 | 2.3 | 42 | 2.6 | 33 | 2.1 | 64 | 4.0 | 215 | 13.5 | 233 | 14.6 | 239 | 15.0 | 206 | 12.9 | 495 | 31.0 | 77.9 | | |
| 15 | การผลิตเครื่องดื่มอาหารและเครื่องดื่ม | 211 | 100.0 | - | - | 2 | 1.0 | 7 | 3.3 | 5 | 2.4 | 3 | 1.4 | 7 | 3.3 | 48 | 22.9 | 38 | 17.8 | 35 | 16.5 | 18 | 8.5 | 49 | 23.1 | 74.3 | | |
| 17 | การผลิตสิ่งทอ | 39 | 100.0 | - | - | - | - | - | - | - | - | - | - | 1 | 2.6 | 3 | 7.7 | 10 | 24.4 | 11 | 27.8 | 7 | 17.5 | 8 | 20.1 | 81.5 | | |
| 18 | การผลิตเครื่องแต่งกาย รวมเครื่องเคลือบและชิ้นส่วนสัตว์ | 302 | 100.0 | - | - | - | - | 11 | 3.5 | 15 | 5.0 | - | - | 13 | 4.2 | 40 | 13.3 | 33 | 11.0 | 10 | 3.2 | 13 | 4.2 | 168 | 55.6 | 82.3 | | |
| 19 | การทอและตกแต่งสิ่งทอ รวมสิ่งทอเคลือบและชิ้นส่วนเคาน์เตอร์ | 6 | 100.0 | - | - | - | - | - | - | - | - | - | - | - | 1 | 16.7 | - | - | - | 2 | 33.3 | 1 | 16.7 | 2 | 33.3 | 85.8 | | |
| 20 | การผลิตไม้และผลิตภัณฑ์จากไม้และไม้เทียม ไม้เทียม และวัสดุอื่น ๆ | 87 | 100.0 | - | - | 3 | 3.5 | - | - | 1 | 1.2 | 3 | 3.5 | 11 | 12.6 | 15 | 17.2 | 7 | 8.1 | 25 | 28.7 | 9 | 10.3 | 13 | 14.9 | 72.8 | | |
| 21 | การผลิตกระดาษและผลิตภัณฑ์กระดาษ | 10 | 100.0 | - | - | - | - | - | - | - | - | 2 | 20.0 | - | - | 1 | 10.0 | 1 | 10.0 | 4 | 40.0 | - | - | 2 | 20.0 | 73.8 | | |
| 22 | การผลิตโพลีเอทิลีน และพลาสติกอื่น ๆ | 40 | 100.0 | - | - | - | - | 2 | 5.5 | - | - | 3 | 6.7 | - | - | - | - | 2 | 5.0 | 3 | 8.0 | 10 | 25.9 | 20 | 50.9 | 86.8 | | |
| 23 | การผลิตผลิตภัณฑ์จากไม้ ไม้เคลือบที่ ไม้จากกากมัน | 5 | 100.0 | - | - | - | - | - | - | - | - | - | - | - | - | 1 | 20.0 | - | - | - | - | - | - | 3 | 60.0 | 88.6 | | |
| 24 | การผลิตผลิตภัณฑ์เคลือบผิว | 88 | 100.0 | 3 | 2.8 | 2 | 2.3 | 3 | 3.4 | 1 | 1.1 | 2 | 2.3 | - | - | 15 | 16.5 | 9 | 10.2 | 6 | 6.8 | 21 | 23.9 | 27 | 30.7 | 78.7 | | |
| 25 | การผลิตผลิตภัณฑ์พลาสติก | 76 | 100.0 | 2 | 2.6 | - | - | - | - | - | - | 5 | 6.1 | 4 | 5.3 | 11 | 14.0 | 13 | 17.1 | 13 | 17.1 | 16 | 21.1 | 13 | 16.7 | 76.7 | | |
| 26 | การผลิตผลิตภัณฑ์จากแก้ว โลหะ | 53 | 100.0 | - | - | - | - | - | - | - | - | - | - | 3 | 5.7 | 9 | 16.0 | 11 | 19.8 | 18 | 33.3 | 7 | 13.8 | 6 | 11.3 | 77.5 | | |
| 27 | การผลิตโลหะขั้นมูลฐาน | 22 | 100.0 | - | - | 1 | 4.6 | - | - | - | - | 2 | 9.1 | - | - | 4 | 18.2 | 4 | 18.2 | 5 | 22.7 | 3 | 13.6 | 3 | 13.6 | 72.9 | | |
| 28 | การผลิตผลิตภัณฑ์ที่ทำจาก โลหะและโลหะผสม ยกเว้นเครื่องจักรและอุปกรณ์ | 379 | 100.0 | - | - | 17 | 4.6 | 11 | 2.9 | 11 | 3.0 | 9 | 2.3 | 14 | 3.7 | 47 | 12.4 | 73 | 19.1 | 47 | 12.5 | 37 | 9.8 | 112 | 29.7 | 74.8 | | |
| 29 | การผลิตเครื่องจักรและอุปกรณ์ที่มีใช้โดยประเภทอื่น | 49 | 100.0 | - | - | - | - | - | - | 2 | 4.1 | - | - | 1 | 2.0 | 4 | 8.2 | 3 | 6.1 | 7 | 14.8 | 12 | 25.0 | 20 | 39.8 | 86.6 | | |
| 30 | การผลิตเครื่องจักรส่วนประกอบ เครื่องมือช่าง และเครื่องมือ | 1 | 100.0 | - | - | - | - | - | - | - | - | - | - | - | - | - | - | - | - | - | - | - | - | - | - | 80.0 | | |
| 31 | การผลิตเครื่องจักรและเครื่องมือไฟฟ้า ซึ่งมีใช้โดยประเภทอื่น | 32 | 100.0 | - | - | - | - | 1 | 3.1 | - | - | - | - | - | - | 2 | 6.3 | 4 | 12.5 | 3 | 9.4 | 9 | 27.1 | 3 | 9.4 | 10 | 32.3 | 81.4 |
| 32 | การผลิตอุปกรณ์และเครื่องมือวิทยุ โทรทัศน์ และเครื่องเล่น | 10 | 100.0 | - | - | - | - | - | - | - | - | - | - | - | - | - | - | 1 | 10.0 | 5 | 50.0 | 3 | 30.0 | 1 | 10.0 | 84.0 | | |
| 34 | การผลิตยานยนต์ รถแทรกเตอร์และรถจักรยานยนต์ | 40 | 100.0 | - | - | 1 | 2.5 | - | - | - | - | 1 | 2.5 | 2 | 5.0 | 4 | 10.0 | 7 | 17.5 | 8 | 20.0 | 12 | 30.0 | 5 | 12.5 | 79.2 | | |
| 35 | การผลิตของอุปกรณ์การขนส่ง | 14 | 100.0 | - | - | 1 | 7.1 | - | - | - | - | - | - | - | 1 | 7.1 | 3 | 21.4 | 4 | 28.6 | - | - | - | 5 | 35.7 | 79.1 | | |
| 36 | การผลิตเฟอร์นิเจอร์ รวมทั้งการผลิตไม้ใช้สอยประเภทอื่น | 133 | 100.0 | - | - | 2 | 1.8 | 2 | 1.5 | 6 | 4.5 | 4 | 3.3 | 6 | 4.3 | 8 | 5.9 | 17 | 12.6 | 26 | 19.3 | 34 | 25.8 | 28 | 21.0 | 78.3 | | |

ภาค 2 ข้อมู๑การดำเนิ๑การข๑งสถานประภ๑บการ

ตอนที่ 1 ขั้นตอนการดำเนินการของสถานประกอบการ
จำแนกตามขนาดของสถานประกอบการ

สารบัญตารางสถิติ

- ตอนที่ 1 ข้อมูลการดำเนินกิจการจำแนกตามขนาดของสถานประกอบการ
- ตาราง 1 สถิติมูลฐานอุตสาหกรรมการผลิตในปี 2549 จำแนกตามขนาดของสถานประกอบการ
- ตาราง 2 มูลค่าผลผลิตของสถานประกอบการอุตสาหกรรมการผลิตในปี 2549 จำแนกตามขนาดของสถานประกอบการ
- ตาราง 3 ค่าใช้จ่ายขั้นกลางของสถานประกอบการอุตสาหกรรมการผลิตในปี 2549 จำแนกตามขนาดของสถานประกอบการ
- ตาราง 4 คนทำงานในสถานประกอบการอุตสาหกรรมการผลิตในปี 2549 จำแนกตามสถานภาพการทำงาน เพศ และขนาดของสถานประกอบการ
- ตาราง 5 จำนวนสถานประกอบการอุตสาหกรรมการผลิต จำแนกตามจำนวนวันทำงานต่อสัปดาห์ จำนวนชั่วโมงทำงานเฉลี่ยต่อวันของลูกจ้าง และขนาดของสถานประกอบการ
- ตาราง 6 ค่าตอบแทนแรงงานในปี 2549 จำแนกตามขนาดของสถานประกอบการ
- ตาราง 7 มูลค่าวัตถุดิบและวัสดุประกอบฯ และสินค้าคงเหลือต้นปีและปลายปี 2549 จำแนกตามขนาดของสถานประกอบการ
- ตาราง 8 ส่วนเปลี่ยนแปลงของมูลค่าวัตถุดิบและวัสดุประกอบฯ และสินค้าคงเหลือในปี 2549 จำแนกตามขนาดของสถานประกอบการ
- ตาราง 9 ค่าใช้จ่ายทั้งสิ้นและค่าภาษีมูลค่าเพิ่มสุทธิของสถานประกอบการอุตสาหกรรมการผลิตในปี 2549 จำแนกตามขนาดของสถานประกอบการ
- ตาราง 10 รายรับทั้งสิ้นของสถานประกอบการอุตสาหกรรมการผลิตในปี 2549 จำแนกตามขนาดของสถานประกอบการ
- ตาราง 11 มูลค่าตามบัญชีของสินทรัพย์ถาวรในปี 2549 จำแนกตามขนาดของสถานประกอบการ
- ตาราง 12 มูลค่าสินทรัพย์ถาวรที่เปลี่ยนแปลงระหว่าง มกราคม - ธันวาคม 2549 จำแนกตามขนาดของสถานประกอบการ

ตาราง 1 สถิติมูลฐานอุตสาหกรรมผลิตในปี 2549 จำแนกตามขนาดของสถานประกอบการ

TABLE 1 SUMMARY OF BASIC STATISTICS FOR MANUFACTURING ESTABLISHMENTS IN 2006 BY SIZE OF ESTABLISHMENT

| ขนาดของสถานประกอบการ | จำนวน สถานประกอบการ | จำนวน คนทำงาน | ลูกจ้าง Employees | | มูลค่าผลผลิต Value of gross output | ค่าใช้จ่าย ขั้นกลาง Intermediate consumption | มูลค่าเพิ่ม Value added | Size of establishment |
|----------------------|------------------------|------------------|-------------------|---------------------------|--|---|----------------------------|-----------------------|
| | | | จำนวน Number | ค่าตอบแทน Remuneration | | | | |
| รวม | 1,597 | 115,067 | 113,351 | 15,770,461.4 | 355,781,408.7 | 287,445,306.8 | 68,336,101.9 | Total |
| 1-15 คน | 1,096 | 3,687 | 2,130 | 162,059.2 | 1,627,734.8 | 1,151,554.8 | 476,180.0 | 1-15 persons |
| 16-25 คน | 50 | 1,045 | 995 | 88,538.6 | 1,197,034.3 | 807,296.4 | 389,737.9 | 16-25 persons |
| 26-30 คน | 24 | 675 | 667 | 66,172.2 | 1,236,054.1 | 987,557.6 | 248,496.5 | 26-30 persons |
| 31-50 คน | 68 | 2,748 | 2,725 | 289,006.1 | 4,683,926.8 | 3,354,273.2 | 1,329,653.6 | 31-50 persons |
| 51-200 คน | 207 | 23,905 | 23,842 | 3,021,717.4 | 76,511,869.7 | 61,899,766.7 | 14,612,103.0 | 51-200 persons |
| มากกว่า 200 คน | 152 | 83,007 | 82,992 | 12,142,967.9 | 270,524,789.0 | 219,244,858.1 | 51,279,930.9 | More than 200 persons |

หมายเหตุ: D หมายถึง ตัวเลขที่ไม่เปิดเผย

Note: D means disclosure prohibited.

ตาราง 2 มูลค่าผลผลิตของสถานประกอบการอุตสาหกรรมการผลิตในปี 2549 จำแนกตามขนาดของสถานประกอบการ

TABLE 2 VALUE OF GROSS OUTPUT OF MANUFACTURING ESTABLISHMENTS IN 2006 BY SIZE OF ESTABLISHMENT

(พันบาท In Thousand Baht)

| ขนาดของสถานประกอบการ | จำนวน สถาน- ประกอบการ | รวม Total | มูลค่าขายผลผลิต Sales of goods produced | รายรับจาก การขายสินค้า ที่ซื้อมาจาก ในสภาพเดิม Sales of goods purchased for resale | รายรับจาก รับจ้าง ผลิตสินค้า Receipts for contract and commission work | รายรับจาก ให้บริการบำรุงรักษา ซ่อมแซมและติดตั้ง ให้เกิดขึ้น Receipts for repair and installation work etc. | รายรับจาก ให้เช่าอาคาร ฯลฯ และรายรับอื่น ๆ Receipts for rent on building etc. and other receipts | ส่วนเปลี่ยนแปลง มูลค่าสินค้าคงเหลือ Change in value of stocks of goods | Size of establishment |
|----------------------|-----------------------------|---------------|---|--|--|---|---|--|-----------------------|
| รวม | 1,597 | 355,781,408.7 | 330,675,879.2 | 10,060,715.2 | 1,032,314.7 | 1,344,757.3 | 2,762,731.9 | 9,905,010.5 | Total |
| 1-15 คน | 1,096 | 1,627,734.8 | 1,576,015.4 | 16,381.6 | 65.0 | 1,411.4 | 2,930.5 | 30,930.9 | 1-15 persons |
| 16-25 คน | 50 | 1,197,034.3 | 1,083,605.3 | 61,793.5 | 16,165.2 | 26,589.7 | 5,871.7 | 3,008.8 | 16-25 persons |
| 26-30 คน | 24 | 1,236,054.1 | 1,195,792.3 | - | 13,055.0 | - | 949.1 | 26,257.7 | 26-30 persons |
| 31-50 คน | 68 | 4,683,926.8 | 4,241,870.9 | 303,899.3 | 17,850.8 | 7,972.4 | 97,516.1 | 14,817.2 | 31-50 persons |
| 51-200 คน | 207 | 76,511,869.7 | 70,277,619.4 | 4,674,741.5 | 560,610.8 | 15,104.2 | 508,979.2 | 474,814.6 | 51-200 persons |
| มากกว่า 200 คน | 152 | 270,524,789.0 | 252,300,975.9 | 5,003,899.3 | 424,567.9 | 1,293,679.5 | 2,146,485.2 | 9,355,181.2 | More than 200 persons |

หมายเหตุ: D หมายถึง ตัวเลขที่ไม่เปิดเผย

Note: D means disclosure prohibited.

ตาราง 3 ค่าใช้จ่ายขั้นกลางของสถานประกอบการอุตสาหกรรมผลิตในปี 2549 อันแยกตามขนาดของสถานประกอบการ

TABLE 3 INTERMEDIATE CONSUMPTION OF MANUFACTURING ESTABLISHMENTS IN 2006 BY SIZE OF ESTABLISHMENT

| | | (พันบาท In Thousand Baht) | | | | | | | | | |
|-----------------------------|--------------|--|---|--|--|---|--|-----------------------------------|--|---|-----------------------|
| จำนวน สถาน- ประกอบการ | รวม Total | ค่าซื้อวัตถุดิบ และวัสดุประกอบฯ ที่ใช้ในการผลิต | ค่าซื้อเพลิง และค่าไฟฟ้า ที่ใช้ในการผลิต | ค่าติดตั้งซ่อมแซมและ บำรุงรักษาสินค้า ที่จำหน่ายให้ลูกค้า | ค่าติดตั้งซ่อมแซมและ บำรุงรักษาเครื่องจักร เครื่องมือ | ค่าซื้อสินค้า ที่ซื้อมาจำหน่าย ในสภาพเดิม | ค่าจ้างเหมาจ่ายให้ สถานประกอบการ อื่นผลิตสินค้าให้ | ค่าใช้จ่ายอื่นๆ Other expenses | ส่วนเปลี่ยนแปลง มูลค่าวัตถุดิบและ วัสดุประกอบฯ คงเหลือ | Change in value of stocks of materials and components | Size of establishment |
| Number of establishments | | Purchase of materials and components used in production | Cost of fuels, cost of electricity used in production | Cost of repair and maintenance sales of goods of purchase | Cost of repair and maintenance of machinery and equipment | Purchase of goods for resale | Cost of contract and commission work | | | | Total |
| รวม | 1,597 | 287,445,306.8 | 25,923,296.3 | 338,198.6 | 6,507,695.8 | 14,507,979.4 | 978,663.8 | 38,008,195.2 | 2,373,847.6 | 2,373,847.6 | Total |
| 1-15 คน | 1,096 | 1,151,554.8 | 68,268.9 | 2,787.3 | 12,939.2 | 25,601.1 | 6,372.1 | 91,898.9 | -12,814.5 | -12,814.5 | 1-15 persons |
| 16-25 คน | 50 | 807,296.4 | 34,198.2 | 4,718.0 | 13,338.9 | 48,944.6 | 6,938.3 | 116,721.1 | 4,624.1 | 4,624.1 | 16-25 persons |
| 26-30 คน | 24 | 987,557.6 | 93,792.8 | 1,124.1 | 11,705.2 | - | 816.5 | 197,721.9 | -27,455.6 | -27,455.6 | 26-30 persons |
| 31-50 คน | 68 | 3,354,273.2 | 178,403.7 | 5,540.0 | 91,328.3 | 220,911.3 | 28,924.3 | 695,604.3 | 131,382.9 | 131,382.9 | 31-50 persons |
| 51-200 คน | 207 | 61,899,766.7 | 5,222,391.8 | 172,922.8 | 1,549,302.5 | 4,295,924.2 | 232,862.3 | 8,686,269.6 | 828,665.0 | 828,665.0 | 51-200 persons |
| มากกว่า 200 คน | 152 | 219,244,858.1 | 20,326,241.0 | 151,106.4 | 4,829,081.6 | 9,916,598.3 | 702,750.4 | 28,219,979.3 | 1,449,445.8 | 1,449,445.8 | More than 200 persons |

หมายเหตุ: D หมายถึง ตัวเลขที่ไม่เปิดเผย

Note: D means disclosure prohibited.

ตาราง 4 คนทำงานในสถานประกอบการอุตสาหกรรมการหัตถ์ในปี 2549 จำแนกตามสถานภาพการทำงาน เพศ และขนาดของสถานประกอบการ

TABLE 4 PERSONS ENGAGED IN MANUFACTURING ESTABLISHMENTS IN 2006 BY WORK STATUS, SEX AND SIZE OF ESTABLISHMENT

| ขนาดของสถานประกอบการ | จำนวนสถานประกอบการ | รวม | | คนทำงานโดยไม่ได้รับค่าจ้าง/เงินเดือน | | | | ถูกจ้างในกรรมวิธีการหัตถ์ | | | | ผู้จ้างอื่น ๆ | | | | Size of establishment | | | | |
|----------------------|--------------------|----------------|---------------|--------------------------------------|----------------|------------|------------|---------------------------|------------------|---------------|-----------------|---------------|---------------|---------------|---------------|-----------------------|---------------|--------------|--------------|-----------------------|
| | | รวม | ชาย | หญิง | Unpaid workers | | Operatives | | Unskilled labour | | Other employees | | รวม | ชาย | หญิง | | | | | |
| | | | | | รวม | ชาย | หญิง | รวม | ชาย | หญิง | รวม | ชาย | | | | | หญิง | | | |
| รวม | 1,597 | 115,067 | 65,813 | 49,255 | 1,716 | 938 | 778 | 96,387 | 55,129 | 41,258 | 68,776 | 41,058 | 27,718 | 27,611 | 14,071 | 13,540 | 16,964 | 9,745 | 7,218 | Total |
| 1-15 คน | 1,096 | 3,687 | 2,361 | 1,327 | 1,557 | 840 | 717 | 2,003 | 1,479 | 524 | 1,604 | 1,147 | 457 | 399 | 332 | 67 | 127 | 41 | 85 | 1-15 persons |
| 16-25 คน | 50 | 1,045 | 615 | 430 | 50 | 28 | 22 | 839 | 531 | 308 | 661 | 397 | 264 | 178 | 134 | 44 | 156 | 56 | 100 | 16-25 persons |
| 26-30 คน | 24 | 675 | 449 | 226 | 8 | 4 | 4 | 566 | 401 | 165 | 494 | 358 | 136 | 72 | 43 | 29 | 101 | 44 | 57 | 26-30 persons |
| 31-50 คน | 68 | 2,748 | 1,640 | 1,108 | 23 | 17 | 6 | 2,248 | 1,397 | 851 | 1,424 | 1,003 | 421 | 824 | 394 | 430 | 477 | 226 | 251 | 31-50 persons |
| 51-200 คน | 207 | 23,905 | 14,192 | 9,713 | 63 | 35 | 28 | 19,796 | 11,986 | 7,810 | 14,027 | 8,901 | 5,126 | 5,769 | 3,085 | 2,684 | 4,046 | 2,171 | 1,875 | 51-200 persons |
| มากกว่า 200 คน | 152 | 83,007 | 46,556 | 36,451 | 15 | 14 | 1 | 70,935 | 39,335 | 31,600 | 50,566 | 29,252 | 21,314 | 20,369 | 10,083 | 10,286 | 12,057 | 7,207 | 4,850 | More than 200 persons |

ตาราง 5 จำนวนสถานประกอบการอุตสาหกรรมผลิต จำนวนคนทำงานต่อสัปดาห์ จำนวนชั่วโมงทำงานเฉลี่ยต่อวันของลูกจ้าง และขนาดของสถานประกอบการ
 TABLE 5 NUMBER OF MANUFACTURING ESTABLISHMENTS BY WORKING DAYS PER WEEK, WORKING HOURS PER DAY OF EMPLOYEES AND SIZE OF ESTABLISHMENT

| ขนาดของสถานประกอบการ | จำนวน สถาน ประกอบการ Number of establishments | ลูกจ้างในกรรมวิธีการผลิต Operatives | | | | | ลูกจ้างอื่น ๆ Other employees | | | | | Size of establishment | | | | |
|----------------------|---|-------------------------------------|------------|-------------------------------|-----------|--|-------------------------------|----------|-------------------------------|------------|--|-----------------------|------------|----------|----------|-----------------------|
| | | จำนวนวันทำงานต่อสัปดาห์ | | จำนวนชั่วโมงทำงานเฉลี่ยต่อวัน | | จำนวนวันทำงานต่อสัปดาห์ Number of working days per week | จำนวนชั่วโมงทำงานต่อสัปดาห์ | | จำนวนชั่วโมงทำงานเฉลี่ยต่อวัน | | จำนวนชั่วโมงทำงานต่อสัปดาห์ Number of working hours per day | | | | | |
| | | ≤ 5 | 6 | 7 | < 8 | | 8 - 10 | 11 - 12 | > 12 | ≤ 5 | | | 6 | 7 | < 8 | 8 - 10 |
| รวม | 1,597 | 132 | 833 | 69 | 28 | 935 | 72 | - | 104 | 373 | 6 | 15 | 459 | 9 | - | Total |
| 1-15 คน | 1,096 | 43 | 445 | 45 | 8 | 525 | 1 | - | 4 | 57 | - | 1 | 60 | - | - | 1-15 persons |
| 16-25 คน | 50 | 4 | 44 | 2 | - | 46 | 4 | - | 3 | 33 | - | 2 | 34 | - | - | 16-25 persons |
| 26-30 คน | 24 | 5 | 17 | 2 | 1 | 22 | 1 | - | 3 | 16 | - | 1 | 18 | - | - | 26-30 persons |
| 31-50 คน | 68 | 7 | 59 | 2 | - | 67 | 1 | - | 5 | 50 | 1 | - | 55 | 1 | - | 31-50 persons |
| 51-200 คน | 207 | 35 | 158 | 14 | 11 | 169 | 27 | - | 43 | 124 | 3 | 11 | 156 | 3 | - | 51-200 persons |
| มากกว่า 200 คน | 152 | 38 | 110 | 4 | 8 | 106 | 38 | - | 46 | 93 | 2 | - | 136 | 5 | - | More than 200 persons |

ตาราง 6 ค่าตอบแทนแรงงานในปี 2549 จำนวนตามขนาดของสถานประกอบการ

TABLE 6 REMUNERATION IN 2006 BY SIZE OF ESTABLISHMENT

| ขนาดของสถานประกอบการ Number of establishments | จำนวนสถาน- ประกอบการ Number of employees | จำนวนผู้จ้าง Total | ผู้จ้างในกรรมวิธิการผลิต Operatives | | | | | | ผู้จ้างอื่น ๆ Other employees | | | | | | Size of establishment | |
|--|--|-----------------------|-------------------------------------|--|--|---|--|------------------|-------------------------------|--|--|---|--|------------------|-----------------------|--------------|
| | | | รวม Total | ค่าจ้าง เงินเดือน Wages, salaries | ค่าล่วงเวลา โบนัส ฯลฯ Overtime bonus etc. | สวัสดิการและผลประโยชน์ตอบแทน Fringe benefits | | | รวม Total | ค่าจ้าง เงินเดือน Wages, salaries | ค่าล่วงเวลา โบนัส ฯลฯ Overtime bonus etc. | สวัสดิการและผลประโยชน์ตอบแทน Fringe benefits | | | | รวม Total |
| | | | | | | ค่าจ้าง เงินเดือน Wages, salaries | ค่าล่วงเวลา โบนัส ฯลฯ Overtime bonus etc. | อื่น ๆ Others | | | | ค่าจ้าง เงินเดือน Wages, salaries | ค่าล่วงเวลา โบนัส ฯลฯ Overtime bonus etc. | อื่น ๆ Others | | |
| รวม | 1,597 | 113,351 | 15,770,461.4 | 12,029,580.1 | 8,742,216.1 | 2,388,605.1 | 77,171.0 | 377,094.9 | 444,492.9 | 3,740,881.3 | 2,669,453.4 | 725,836.1 | 54,292.4 | 152,224.2 | 139,075.2 | Total |
| 1-15 คน | 1,096 | 2,130 | 162,059.2 | 140,342.9 | 4,571.4 | 32.0 | 1,309.2 | 3,190.9 | 12,612.8 | 11,029.1 | 807.9 | 33.6 | 293.3 | 449.0 | 1-15 persons | |
| 16-25 คน | 50 | 995 | 88,538.6 | 68,066.1 | 61,299.9 | 3,122.9 | 36.3 | 793.5 | 2,813.5 | 20,472.4 | 17,554.2 | 1,572.6 | 24.4 | 485.0 | 16-25 persons | |
| 26-30 คน | 24 | 667 | 66,172.2 | 51,054.2 | 43,713.7 | 4,155.9 | 71.7 | 728.7 | 2,384.2 | 15,118.0 | 13,091.3 | 1,176.2 | - | 210.3 | 26-30 persons | |
| 31-50 คน | 68 | 2,725 | 289,006.1 | 213,558.4 | 176,272.1 | 24,402.4 | 683.0 | 2,356.5 | 9,844.4 | 75,447.7 | 63,508.3 | 7,488.4 | 161.3 | 587.1 | 31-50 persons | |
| 51-200 คน | 207 | 23,842 | 3,021,717.4 | 2,224,533.8 | 1,586,623.0 | 420,659.8 | 14,465.9 | 99,302.5 | 103,482.6 | 797,183.6 | 602,546.4 | 126,588.5 | 7,227.5 | 33,179.4 | 51-200 persons | |
| มากกว่า 200 คน | 152 | 82,992 | 12,142,967.9 | 9,322,921.1 | 6,733,964.4 | 1,931,692.8 | 61,882.1 | 272,604.5 | 322,777.3 | 2,820,046.8 | 1,961,724.0 | 588,202.5 | 46,845.5 | 117,469.2 | More than 200 persons | |

หมายเหตุ: D หมายถึง ข้อมูลที่ไม่เปิดเผย

Note: D means disclosure prohibited.

ตาราง 7 มูลค่าวัตถุดิบและวัสดุประกอบฯ และสินค้าคงเหลือต้นปีและปลายปี 2549 จำนวนตามขนาดของสถานประกอบการ

TABLE 7 VALUE OF STOCKS AT THE BEGINNING AND THE END OF 2006 BY SIZE OF ESTABLISHMENT

| ขนาดของสถานประกอบการ Number of establishments | จำนวน Number of establishments | มูลค่า ณ ต้นปี 2549 At the beginning of 2006 | | | | มูลค่า ณ ปลายปี 2549 At the end of 2006 | | | | Size of establishment | | |
|--|-----------------------------------|--|--|--|--|---|---------------------|--|--|-----------------------|--|---|
| | | รวม Total | วัตถุดิบ และ วัสดุประกอบฯ Materials and components | สินค้า ระหว่าง ผลิต Work in progress | สินค้า สำเร็จรูป Finished goods | สินค้าที่เข้ามา จำหน่ายใน สภาพเดิม Goods purchased for resale | รวม Total | วัตถุดิบ และ วัสดุประกอบฯ Materials and components | สินค้า ระหว่าง ผลิต Work in progress | | สินค้า สำเร็จรูป Finished goods | สินค้าที่เข้ามา จำหน่ายใน สภาพเดิม Goods purchased for resale |
| รวม | 1,597 | 55,094,444.7 | 33,155,537.4 | 4,869,631.9 | 15,867,531.3 | 1,201,744.1 | 67,373,302.8 | 35,529,385.0 | 5,349,450.3 | 18,764,337.3 | 7,730,130.2 | Total |
| 1-15 คน | 1,096 | 152,518.7 | 94,532.8 | 22,409.3 | 32,481.5 | 3,095.1 | 170,635.1 | 81,718.4 | 25,961.0 | 52,797.2 | 10,158.5 | 1-15 persons |
| 16-25 คน | 50 | 134,032.1 | 69,275.3 | 12,465.8 | 46,259.6 | 6,031.4 | 141,665.0 | 73,899.4 | 12,471.2 | 53,725.4 | 1,569.0 | 16-25 persons |
| 26-30 คน | 24 | 215,783.3 | 152,874.1 | 1,670.8 | 61,238.5 | - | 214,585.4 | 125,418.5 | 981.8 | 88,185.1 | - | 26-30 persons |
| 31-50 คน | 68 | 601,215.3 | 259,167.0 | 15,899.2 | 231,787.3 | 94,361.8 | 747,415.5 | 390,550.0 | 20,008.4 | 218,268.1 | 118,589.1 | 31-50 persons |
| 51-200 คน | 207 | 10,363,357.8 | 4,887,606.2 | 1,109,729.5 | 3,987,654.1 | 378,368.0 | 11,666,837.4 | 5,716,271.2 | 1,333,751.8 | 4,072,793.1 | 544,021.3 | 51-200 persons |
| มากกว่า 200 คน | 152 | 43,627,537.5 | 27,692,081.9 | 3,707,457.4 | 11,508,110.4 | 719,887.8 | 54,432,164.4 | 29,141,527.7 | 3,956,276.1 | 14,278,568.3 | 7,055,792.3 | More than 200 persons |

หมายเหตุ: D หมายถึง ตัวเลขที่ไม่เปิดเผย

Note: D means disclosure prohibited.

ตาราง 8 ส่วนเปลี่ยนแปลงของมูลค่าวัตถุดิบและวัสดุประกอบฯ และสินค้าคงเหลือในปี 2549 จำแนกตามขนาดของสถานประกอบการ

TABLE 8 CHANGE IN VALUE OF STOCKS IN 2006 BY SIZE OF ESTABLISHMENT

(พันบาท In Thousand Baht)

| ขนาดของสถานประกอบการ Number of establishments | จำนวน สถาน- ประกอบกร Number of establishments | ส่วนเปลี่ยนแปลงของมูลค่าวัตถุดิบและวัสดุประกอบฯ และสินค้าคงเหลือ Change in value of stocks | | | | | | Total |
|--|--|--|--|---|---------------------------------------|---|-----------------------|-------|
| | | รวม Total | วัตถุดิบและ วัสดุประกอบฯ Materials and components | สินค้าระหว่าง ผลิต Work in progress | สินค้า สำเร็จรูป Finished goods | สินค้าที่ซื้อมา จำหน่ายในสภาพเดิม Goods purchased for resale | Size of establishment | |
| รวม | 1,597 | 12,278,858.1 | 2,373,847.6 | 479,818.4 | 2,896,806.0 | 6,528,386.1 | Total | |
| 1-15 คน | 1,096 | 18,116.4 | -12,814.5 | 3,551.6 | 20,315.8 | 7,063.4 | 1-15 persons | |
| 16-25 คน | 50 | 7,632.9 | 4,624.1 | 5.4 | 7,465.9 | -4,462.4 | 16-25 persons | |
| 26-30 คน | 24 | -1,197.9 | -27,455.6 | -688.9 | 26,946.6 | - | 26-30 persons | |
| 31-50 คน | 68 | 146,200.1 | 131,382.9 | 4,109.2 | -13,519.3 | 24,227.3 | 31-50 persons | |
| 51-200 คน | 207 | 1,303,479.6 | 828,665.0 | 224,022.3 | 85,139.0 | 165,653.3 | 51-200 persons | |
| มากกว่า 200 คน | 152 | 10,804,626.9 | 1,449,445.8 | 248,818.8 | 2,770,457.9 | 6,335,904.5 | More than 200 persons | |

หมายเหตุ: D หมายถึง ค่าคงที่ ไม่มีตัวเลข

Note: D means disclosure prohibited.

ตาราง 9 ค่าใช้จ่ายทั้งสิ้นและค่าภาษีมูลค่าเพิ่มสุทธิของสถานประกอบการอุตสาหกรรมขนาดเล็กที่มี 2549 ฐานตามขนาดของสถานประกอบการ

TABLE 9 TOTAL EXPENSES AND NET VALUE ADDED TAX OF MANUFACTURING ESTABLISHMENTS IN 2006 BY SIZE OF ESTABLISHMENT

| | | (พันบาท In Thousand Baht) | | | | | | | | | | | | |
|-----------------------------|---------------|---|---|--|--|---|---|-----------------------------------|-------------------------------------|---------------------------------|-------------------|---------------------------|---------------------------------|-----------------------|
| จำนวน สถาน- ประกอบการ | รวม Total | ค่าซื้อวัตถุดิบ และวัสดุประกอบฯ ที่ใช้ในการผลิต | ค่าซื้อเพลิง และค่าไฟฟ้า ที่ใช้ในการผลิต | ค่าติดตั้งซ่อมแซมและ บำรุงรักษาสินค้า ที่จำหน่ายให้ลูกค้า | ค่าติดตั้งซ่อมแซมและ บำรุงรักษาเครื่องจักร เครื่องมือ | ค่าซื้อสินค้า ที่ซื้อมาจำหน่าย ในสภาพเดิม | ค่าจ้างช่าง ในกรมบริหาร และสำนักงาน | ค่าจ้าง ในกรมฯ Cost of sale | ค่าจ้างช่างอื่น ๆ Other expenses | ค่าภาษี มูลค่าเพิ่ม สุทธิ | ค่าภาษี อื่น ๆ | ค่าภาษี Other taxes | ค่าภาษี มูลค่าเพิ่ม สุทธิ | Size of establishment |
| Number of establishments | | Purchase of materials and components | Cost of fuels, cost of electricity used in production | Cost of repair and maintenance sales of goods of purchase | Cost of repair and maintenance of machinery and equipment | Purchase of goods for resale | Administrative expense | Cost of sale | Other expenses | Net value added tax | | Other taxes | Net value added tax | Total |
| 1,597 | 304,066,723.2 | 203,555,125.3 | 25,923,296.3 | 338,098.6 | 6,507,695.8 | 14,507,979.4 | 17,822,465.1 | 10,960,842.3 | 15,967,225.8 | 10,628,274.8 | | 7,505,230.8 | 10,628,274.8 | |
| 1-15 คน | 1,096 | 930,872.9 | 68,268.9 | 2,787.3 | 12,939.2 | 25,601.1 | 99,537.9 | 21,400.0 | 6,419.2 | 24,598.7 | | 2,319.6 | 24,598.7 | 1-15 persons |
| 16-25 คน | 50 | 823,393.0 | 34,198.2 | 4,718.0 | 13,338.9 | 48,944.6 | 73,534.7 | 37,551.7 | 14,858.5 | 53,567.3 | | 2,248.8 | 53,567.3 | 16-25 persons |
| 26-30 คน | 24 | 1,015,596.7 | 93,792.8 | 1,124.1 | 11,705.2 | - | 133,810.9 | 34,370.0 | 83,753.9 | 32,057.6 | | 1,281.8 | 32,057.6 | 26-30 persons |
| 31-50 คน | 68 | 3,542,050.7 | 178,403.7 | 5,540.0 | 91,328.3 | 220,911.3 | 288,454.9 | 383,354.1 | 68,696.6 | 95,292.6 | | 11,493.3 | 95,292.6 | 31-50 persons |
| 51-200 คน | 207 | 64,253,446.2 | 5,222,391.8 | 172,922.8 | 1,549,302.5 | 4,295,924.2 | 3,966,425.3 | 2,250,297.6 | 3,839,103.1 | 1,345,616.5 | | 155,458.2 | 1,345,616.5 | 51-200 persons |
| มากกว่า 200 คน | 152 | 233,255,718.3 | 20,326,241.0 | 151,106.4 | 4,829,081.6 | 9,916,598.3 | 13,260,701.4 | 8,233,868.9 | 11,954,394.5 | 9,077,142.0 | | 7,332,429.0 | 9,077,142.0 | More than 200 persons |

หมายเหตุ: D หมายถึง ค่าที่ไม่นับ

Note: D means disclosure prohibited.

ตาราง 10 รายรับทั้งสิ้นของสถานประกอบการอุตสาหกรรมผลิตในปี 2549 จำแนกตามขนาดของสถานประกอบการ

TABLE 10 TOTAL RECEIPTS OF MANUFACTURING ESTABLISHMENTS IN 2006 BY SIZE OF ESTABLISHMENT

| ขนาดของสถานประกอบการ | จำนวน สถานประกอบการ Number of establishments | รวม Total | มูลค่าขายผลิต Sales of goods produced | รายรับจาก การขายสินค้า ที่ซื้อเข้ามาขาย ในสภาพเดิม Sales of goods purchased for resale | รายรับจากการ รับจ้างทำการ ผลิตสินค้า Receipts for contract and commission work | รายรับจากการ บริการ ซ่อมแซม Receipts for repair and installation work done for others | รายรับจากการ ให้เช่าที่ดิน Receipts for rent on land | รายรับจากการ ให้เช่า อาคาร พร้อมที่ดิน Receipts for rent on building, vehicle, machinery and equipment | เงินปันผล Dividend | ดอกเบี้ย Interest | กำไรจากการ เปลี่ยนแปลง อัตราแลกเปลี่ยน Gain from currency exchange | | รายรับอื่น ๆ Other receipts | Size of establishment |
|----------------------|---|----------------------|---|--|--|---|---|---|-----------------------|----------------------|--|--------------------|-----------------------------------|-----------------------|
| | | | | | | | | | | | 4,247,595.0 | 2,587,069.6 | | |
| 1-15 คน | 1,096 | 1,597,009.7 | 1,576,015.4 | 16,381.6 | 65.0 | 1,411.4 | - | 994.9 | - | 205.7 | - | - | 1,935.6 | 1-15 persons |
| 16-25 คน | 50 | 1,197,891.4 | 1,083,605.3 | 61,793.5 | 16,165.2 | 26,589.7 | - | 137.2 | - | 3,161.6 | 704.4 | - | 5,734.5 | 16-25 persons |
| 26-30 คน | 24 | 1,225,543.8 | 1,195,792.3 | - | 13,055.0 | - | - | - | - | 11,924.4 | 3,823.0 | - | 949.1 | 26-30 persons |
| 31-50 คน | 68 | 4,682,221.5 | 4,241,870.9 | 303,899.3 | 17,850.8 | 7,972.4 | - | 57,176.5 | - | 5,341.5 | 7,770.5 | - | 40,339.6 | 31-50 persons |
| 51-200 คน | 207 | 76,689,136.0 | 70,277,619.4 | 4,674,741.5 | 560,610.8 | 15,104.2 | 17,066.9 | 89,843.2 | 7,111.5 | 110,718.9 | 517,183.7 | - | 419,136.0 | 51-200 persons |
| มากกว่า 200 คน | 152 | 265,981,627.9 | 252,300,975.9 | 5,003,899.3 | 424,567.9 | 1,293,679.5 | - | 27,510.4 | 586,222.7 | 507,683.9 | 3,718,113.5 | - | 2,118,974.8 | More than 200 persons |
| รวม | 1,597 | 351,373,430.4 | 330,675,879.2 | 10,060,715.2 | 1,032,314.7 | 1,344,757.3 | 17,066.9 | 175,662.3 | 593,334.2 | 639,036.1 | 4,247,595.0 | 2,587,069.6 | 2,587,069.6 | Total |

หมายเหตุ: D หมายถึง ค่าลบที่ไม่เปิดเผย

Note: D means disclosure prohibited.

ตาราง 11 มูลค่าตามบัญชีของสินทรัพย์ถาวรในปี 2549 จำแนกตามขนาดของสถานประกอบการ
TABLE 11 BOOK VALUE OF FIXED ASSETS IN 2006 BY SIZE OF ESTABLISHMENT

(พันบาท In Thousand Baht)

| ขนาดของสถานประกอบการ Number of establishments | จำนวนสถาน- ประกอบการ Number of establishments | มูลค่าสินทรัพย์ถาวรที่นับงวด Book value of fixed assets 1 Jan. 2006 | | | | | | | | | | มูลค่าสินทรัพย์ถาวรปลายงวด Book value of fixed assets 31 Dec. 2006 | | | | | | | | | | ขนาดของสถานประกอบการ Size of establishment |
|--|---|---|---------------------|---|--------------------------|----------------------|--|-----------------------------------|---|----------------------|---------------------|--|--------------------------|----------------------|--|-----------------------------------|---|-----------------------|----------------|---|--------------------------|---|
| | | รวม Total | ที่ดิน Land | อาคารและ สิ่งก่อสร้าง Building and construction | เครื่องจักร Machinery | ยานพาหนะ Vehicles | เครื่องใช้ สำนักงาน Office appliances | เครื่องมือ อื่น ๆ Equipment | สินทรัพย์ ถาวรอื่น ๆ Other fixed assets | รวม Total | ที่ดิน Land | อาคารและ สิ่งก่อสร้าง Building and construction | เครื่องจักร Machinery | ยานพาหนะ Vehicles | เครื่องใช้ สำนักงาน Office appliances | เครื่องมือ อื่น ๆ Equipment | สินทรัพย์ ถาวรอื่น ๆ Other fixed assets | | | | | |
| | | | | | | | | | | | | | | | | | | รวม Total | ที่ดิน Land | อาคารและ สิ่งก่อสร้าง Building and construction | เครื่องจักร Machinery | |
| รวม | 1,597 | 269,453,438.2 | 18,276,591.5 | 48,548,371.1 | 160,170,715.8 | 7,733,202.2 | 3,585,551.8 | 10,465,501.5 | 20,673,504.5 | 281,810,503.0 | 30,241,022.9 | 61,492,011.7 | 163,354,552.4 | 6,896,972.0 | 2,866,185.0 | 9,444,259.8 | 7,515,499.2 | Total | | | | |
| 1-15 คน | 1,096 | 1,350,726.2 | 439,863.1 | 265,661.8 | 306,843.1 | 261,879.4 | 11,143.4 | 39,476.7 | 25,858.8 | 1,223,650.8 | 439,701.1 | 245,189.5 | 266,577.6 | 215,688.7 | 11,534.0 | 35,547.5 | 9,412.6 | 1-15 persons | | | | |
| 16-25 คน | 50 | 499,905.8 | 85,410.2 | 111,901.4 | 213,560.5 | 54,885.1 | 11,171.1 | 11,915.8 | 11,061.7 | 459,644.4 | 85,410.2 | 105,910.0 | 187,417.4 | 46,521.1 | 10,039.3 | 11,663.6 | 12,682.8 | 16-25 persons | | | | |
| 26-30 คน | 24 | 586,473.8 | 94,993.1 | 189,419.2 | 185,160.9 | 46,490.1 | 10,610.3 | 44,850.9 | 14,949.4 | 569,051.8 | 94,993.1 | 181,835.7 | 183,552.2 | 39,933.8 | 9,417.8 | 45,398.1 | 13,921.2 | 26-30 persons | | | | |
| 31-50 คน | 68 | 3,125,262.4 | 638,937.3 | 782,573.6 | 1,317,622.1 | 247,186.3 | 57,273.0 | 74,793.9 | 6,876.3 | 2,972,405.1 | 640,492.9 | 757,236.3 | 1,224,290.1 | 208,685.4 | 55,892.9 | 58,614.7 | 27,192.7 | 31-50 persons | | | | |
| 51-200 คน | 207 | 52,620,358.0 | 4,891,498.6 | 10,692,848.4 | 31,284,986.4 | 952,234.2 | 678,213.3 | 1,383,863.7 | 2,736,713.5 | 53,261,802.5 | 4,729,070.9 | 11,305,237.8 | 32,999,790.4 | 860,700.5 | 630,446.1 | 1,534,324.3 | 1,202,232.6 | 51-200 persons | | | | |
| มากกว่า 200 คน | 152 | 211,270,711.9 | 12,125,889.3 | 36,805,966.8 | 126,862,542.7 | 6,170,527.1 | 2,817,140.7 | 8,910,600.5 | 17,878,044.8 | 223,323,948.3 | 24,251,354.7 | 48,896,602.4 | 128,492,924.8 | 5,523,442.5 | 2,148,855.0 | 7,758,711.6 | 6,250,057.3 | More than 200 persons | | | | |

หมายเหตุ: D หมายถึง ห้ามมิได้เผยแพร่

Note: D means disclosure prohibited.

ตาราง 12 มูลค่าสินทรัพย์ถาวรที่เปลี่ยนแปลงระหว่าง มกราคม - ธันวาคม 2549 จำแนกตามขนาดของสถานประกอบการ

TABLE 12 VALUE OF FIXED ASSETS CHANGE IN JANUARY - DECEMBER 2006 BY SIZE OF ESTABLISHMENT

(พันบาท In Thousand Baht)

| ขนาดของสถานประกอบการ | จำนวน สถาน- ประกอบการ Number of establishments | มูลค่าสินทรัพย์ถาวรที่เปลี่ยนแปลง | | | Change in value of fixed assets | | Size of establishment |
|----------------------|--|-----------------------------------|---|---|---|-----------------------|-----------------------|
| | | รวม Total | มูลค่าสินทรัพย์ ถาวรที่ซื้อหรือ ผลิตขึ้นเอง Value of new or cost producing of fixed assets | มูลค่าสินทรัพย์ ถาวรที่ขาย Value of disposal of fixed assets | ค่าโอน กรรมสิทธิ์ Ownership transfer fee | Total | |
| รวม | 1,597 | 37,123,433.4 | 34,929,157.0 | 2,129,414.4 | 64,862.0 | | |
| 1-15 คน | 1,096 | 33,421.5 | 24,160.9 | 9,260.6 | - | 1-15 persons | |
| 16-25 คน | 50 | 27,312.1 | 27,082.2 | 229.9 | - | 16-25 persons | |
| 26-30 คน | 24 | 13,133.4 | 13,093.4 | 40.0 | - | 26-30 persons | |
| 31-50 คน | 68 | 182,171.3 | 170,225.9 | 11,945.4 | - | 31-50 persons | |
| 51-200 คน | 207 | 8,192,543.5 | 7,043,845.9 | 1,083,835.6 | 64,862.0 | 51-200 persons | |
| มากกว่า 200 คน | 152 | 28,674,851.6 | 27,650,748.7 | 1,024,102.9 | - | More than 200 persons | |

หมายเหตุ: D หมายถึง ตัวเลขที่ไม่เปิดเผย

Note: D means disclosure prohibited.

ตอนที่ 2 ข้อมูลการดำเนินงานของสถานประกอบการ
จำแนกตามหมวดอุตสาหกรรม

สารบัญตารางสถิติ

- ตอนที่ 2 ข้อมูลการดำเนินงานกิจการจำแนกตามหมวดอุตสาหกรรม
- ตาราง 1 สถิติมูลฐานอุตสาหกรรมการผลิตในปี 2549 จำแนกตามหมวดอุตสาหกรรม
- ตาราง 2 มูลค่าผลผลิตของสถานประกอบการอุตสาหกรรมการผลิตในปี 2549 จำแนกตามหมวดอุตสาหกรรม
- ตาราง 3 ค่าใช้จ่ายขั้นกลางของสถานประกอบการอุตสาหกรรมการผลิตในปี 2549 จำแนกตามหมวดอุตสาหกรรม
- ตาราง 4 คนทำงานในสถานประกอบการอุตสาหกรรมการผลิตในปี 2549 จำแนกตามสถานภาพการทำงาน เพศ และหมวดอุตสาหกรรม
- ตาราง 5 จำนวนสถานประกอบการอุตสาหกรรมการผลิต จำแนกตามจำนวนวันทำงานต่อสัปดาห์ จำนวนชั่วโมงทำงานเฉลี่ยต่อวันของลูกจ้าง และหมวดอุตสาหกรรม
- ตาราง 6 ค่าตอบแทนแรงงานในปี 2549 จำแนกตามหมวดอุตสาหกรรม
- ตาราง 7 มูลค่าวัตถุดิบและวัสดุประกอบฯ และสินค้าคงเหลือต้นปีและปลายปี 2549 จำแนกตามหมวดอุตสาหกรรม
- ตาราง 8 ส่วนเปลี่ยนแปลงของมูลค่าวัตถุดิบและวัสดุประกอบฯ และสินค้าคงเหลือในปี 2549 จำแนกตามหมวดอุตสาหกรรม
- ตาราง 9 ค่าใช้จ่ายทั้งสิ้นและค่าภาษีมูลค่าเพิ่มสุทธิของสถานประกอบการอุตสาหกรรมการผลิตในปี 2549 จำแนกตามหมวดอุตสาหกรรม
- ตาราง 10 รายรับทั้งสิ้นของสถานประกอบการอุตสาหกรรมการผลิตในปี 2549 จำแนกตามหมวดอุตสาหกรรม
- ตาราง 11 มูลค่าตามบัญชีของสินทรัพย์ถาวรในปี 2549 จำแนกตามหมวดอุตสาหกรรม
- ตาราง 12 มูลค่าสินทรัพย์ถาวรที่เปลี่ยนแปลงระหว่าง มกราคม - ธันวาคม 2549 จำแนกตามหมวดอุตสาหกรรม

ตาราง 1 สถิติฐานอุตสาหกรรมผลิตในปี 2549 ข้ามกตามหมวดอุตสาหกรรม

TABLE 1 SUMMARY OF BASIC STATISTICS FOR MANUFACTURING ESTABLISHMENTS IN 2006 BY DIVISION OF INDUSTRY

| รหัส Code | หมวดอุตสาหกรรม | จำนวน สถานประกอบการ Number of establishments | จำนวน คนทำงาน Number of persons engaged | ลูกจ้าง Employees | | มูลค่าผลิต Value of gross output | ค่าใช้จ่าย ขั้นกลาง Intermediate consumption | มูลค่าเพิ่ม Value added | Division of Industry |
|--------------|---|---|--|-------------------|---------------------------|--|---|----------------------------|---|
| | | | | จำนวน Number | ค่าตอบแทน Remuneration | | | | |
| | รวม | 1,597 | 115,067 | 113,351 | 15,770,461.4 | 355,781,408.7 | 287,445,306.8 | 68,336,101.9 | Total |
| 15 | การผลิตภัตตาคารและเครื่องดื่ม | 211 | 10,066 | 9,695 | 1,241,543.8 | 14,593,548.4 | 11,139,713.3 | 3,453,835.1 | Manufacture of food products and beverages |
| 17 | การผลิตสิ่งทอ | 39 | 4,166 | 4,096 | 478,988.3 | 6,854,533.0 | 4,407,910.7 | 2,446,622.3 | Manufacture of textiles |
| 18 | การผลิตเครื่องแต่งกาย รวมทั้งการตกแต่งและย้อมสีขนสัตว์ | 302 | 638 | 253 | 27,029.6 | 146,843.3 | 97,991.5 | 48,851.8 | Manufacture of wearing apparel; dressing and dyeing of fur |
| 19 | การฟอกและตกแต่งหนังฟอก รวมทั้งการผลิตกระเป๋าเดินทาง กระเป๋าถือ อานม้า เครื่องเขียนตาช และรองเท้า | 6 | 4,139 | 4,137 | 544,196.3 | 2,963,410.1 | 2,189,141.3 | 774,268.8 | Tanning and dressing of leather; manufacture of luggage, handbags, saddlery,harness and footwear |
| 20 | การผลิตไม้และผลิตภัณฑ์จากไม้และไม้กลัด ยกเว้น เฟอร์นิเจอร์ รวมทั้งการผลิตสิ่งของที่ทำจากพลาสติกและวัสดุพลาสติกอื่นๆ | 87 | 3,871 | 3,783 | 354,883.2 | 2,886,226.8 | 2,066,748.8 | 819,478.1 | Manufacture of wood and of products of wood and cork, except furniture; manufacture of articles of straw and plaiting materials |
| 21 | การผลิตกระดาษและผลิตภัณฑ์กระดาษ | 10 | 1,970 | 1,970 | 324,754.7 | 9,460,263.5 | 8,108,873.8 | 1,351,389.8 | Manufacture of paper and paper products |
| 22 | การผลิตสิ่งพิมพ์ การพิมพ์ และการทำสำเนาสิ่งพิมพ์ | 40 | 694 | 628 | 92,489.3 | 1,052,067.7 | 859,033.7 | 193,034.0 | Printing, publishing and reproduction of recorded media |
| 23 | การผลิตผลิตภัณฑ์จากไม้ก๊อก ผลิตภัณฑ์ที่ได้จากกรากัน น้ำมันปิโตรเลียมและเชื้อเพลิงปรมาณู | 5 | 987 | 978 | 126,992.3 | 2,803,440.6 | 2,024,534.4 | 778,906.2 | Manufacture of coke, refined petroleum products and nuclear fuel |
| 24 | การผลิตเคมีภัณฑ์และผลิตภัณฑ์เคมี | 88 | 15,325 | 15,315 | 2,412,153.1 | 111,794,907.5 | 90,540,686.2 | 21,254,221.3 | Manufacture of chemicals and chemical products |
| 25 | การผลิตผลิตภัณฑ์ยางและพลาสติก | 76 | 14,488 | 14,435 | 1,953,380.9 | 28,193,690.3 | 22,196,802.5 | 5,996,887.8 | Manufacture of rubber and plastics products |
| 26 | การผลิตผลิตภัณฑ์จากแร่โลหะ | 53 | 4,066 | 4,013 | 562,447.6 | 7,934,825.5 | 6,351,512.0 | 1,583,313.5 | Manufacture of other non-metallic mineral products |
| 27 | การผลิตโลหะขั้นมูลฐาน | 22 | 3,916 | 3,909 | 583,852.4 | 33,164,807.2 | 28,494,053.4 | 4,670,753.9 | Manufacture of basic metals |
| 28 | การผลิตผลิตภัณฑ์ที่ทำจากโลหะประติมากรรม เครื่องจักรและอุปกรณ์ | 379 | 12,817 | 12,401 | 1,840,929.4 | 33,669,951.4 | 27,972,289.6 | 5,697,661.9 | Manufacture of fabricated metal products, except machinery and equipment |
| 29 | การผลิตเครื่องจักรและอุปกรณ์ ซึ่งมีได้จัดประเภทไว้ในที่อื่น | 49 | 2,933 | 2,901 | 365,560.4 | 14,193,584.7 | 9,987,899.8 | 4,205,684.9 | Manufacture of machinery and equipment n.e.c. |
| 30 | การผลิตเครื่องจักรสำนึกงาน เครื่องปั้นดินเผา และเครื่องปั้นดินเผา | 1 | 70 | 70 | D | D | D | D | Manufacture of office, accounting and computing machinery |
| 31 | การผลิตเครื่องจักรและเครื่องอุปกรณไฟฟ้า ซึ่งมีได้จัดประเภทไว้ในที่อื่น | 32 | 3,380 | 3,368 | 504,327.3 | 5,127,236.5 | 3,961,654.9 | 1,165,581.6 | Manufacture of electrical machinery and apparatus n.e.c. |
| 32 | การผลิตอุปกรณ์และเครื่องอุปกรณวิทยุ โทรทัศน์ และการสื่อสาร | 10 | 2,636 | 2,636 | 444,202.5 | 5,343,062.3 | 4,549,018.7 | 794,043.6 | Manufacture of radio, television and communication equipment and apparatus |
| 34 | การผลิตยานยนต์ รถพ่วงและรถถังรพพ่วง | 40 | 12,975 | 12,967 | 2,234,794.4 | 61,723,938.7 | 51,868,615.1 | 9,855,323.6 | Manufacture of motor vehicles, trailers and semi-trailers |
| 35 | การผลิตเครื่องอุปกรณการขนส่งอื่นๆ | 14 | 4,006 | 4,000 | 461,459.6 | 6,452,003.9 | 5,208,335.0 | 1,243,668.9 | Manufacture of other transport equipment |
| 36 | การผลิตเฟอร์นิเจอร์ รวมทั้งการผลิตซึ่งมิได้จัดประเภทไว้ในที่อื่น | 133 | 11,926 | 11,797 | 1,208,165.2 | 7,103,455.8 | 5,149,085.5 | 1,954,370.3 | Manufacture of furniture, manufacturing n.e.c. |

หมายเหตุ: D หมายถึง ตัวเลขที่ไม่เปิดเผย

Note: D means disclosure prohibited.

ตาราง 2 มูลค่าผลิตภัณฑ์ของโรงงานอุตสาหกรรมการผลิตในปี 2549 อื่นๆ นอกเหนือจากอุตสาหกรรม

TABLE 2 VALUE OF GROSS OUTPUT OF MANUFACTURING ESTABLISHMENTS IN 2006 BY DIVISION OF INDUSTRY

| รหัส Code | หมวดอุตสาหกรรม | จำนวน สถาน- ประกอบ Number of establishments | รวม Total | มูลค่าขายผลิต Sales of goods produced | รายรับจาก การขายสินค้า ที่ซื้อจำหน่าย ในสภาพเดิม Sales of goods purchased for resale | รายรับจาก รับจ้างมาทำการ ผลิตสินค้า Receipts for contract and commission work | รายรับจาก ให้บริการบำรุงรักษา ซ่อมแซมและติดตั้ง ให้ลูกค้า Receipts for repair and installation work etc. | รายรับจากการ ให้เช่าอาคาร ฯลฯ และทรัพย์สินอื่น ๆ Receipts for rent on building etc. and other receipts | ส่วนเปลี่ยนแปลง มูลค่าสินค้าคงเหลือ Change in value of stocks of goods | Division of Industry |
|--------------|--|---|----------------------|---|--|---|---|---|--|---|
| | | | | | | | | | | |
| | รวม | 1,597 | 355,781,408.7 | 330,675,879.2 | 10,060,715.2 | 1,032,314.7 | 1,344,757.3 | 2,762,731.9 | 9,905,010.5 | Total |
| 15 | การผลิตเครื่องดื่มอาหารและเครื่องดื่ม | 211 | 14,593,548.4 | 14,279,061.5 | 96,966.8 | 6,643.2 | 133.4 | 106,948.3 | 103,795.2 | Manufacture of food products and beverages |
| 17 | การผลิตสิ่งทอ | 39 | 6,854,533.0 | 5,677,354.6 | 672,458.7 | - | - | 271,039.4 | 233,680.2 | Manufacture of textiles |
| 18 | การผลิตเครื่องหนัง รวมทั้งการตกแต่งและซ่อมสิ่งหนัง | 302 | 146,843.3 | 145,891.3 | 244.2 | - | - | - | 707.8 | Manufacture of wearing apparel; dressing and dyeing of fur |
| 19 | การฟอกและตกแต่งหนังฟอก รวมทั้งการผลิตกระเป๋าเดินทาง | 6 | 2,963,410.1 | 2,944,184.1 | 650.0 | 4,140.8 | - | 29,068.3 | -14,633.2 | Tanning and dressing of leather; manufacture of luggage, handbags, saddlery, harness and footwear |
| 20 | การผลิตไม้และผลิตภัณฑ์จากไม้และไม้ก๊อก ยกเว้น ฟอร์มันเจอร์ | 87 | 2,886,226.8 | 2,842,877.7 | 160.0 | - | 50.0 | 7,745.3 | 35,393.8 | Manufacture of wood and of products of straw and plaiting materials |
| 21 | การผลิตกระดาษและผลิตภัณฑ์กระดาษ | 10 | 9,460,263.5 | 8,236,421.5 | 1,194,664.7 | - | - | 277,004.2 | -247,826.9 | Manufacture of paper and paper products |
| 22 | การพิมพ์โฆษณา การพิมพ์ และการทำสำเนาฉบับพิมพ์ | 40 | 1,052,067.7 | 1,048,015.9 | 222.4 | - | - | - | 3,829.5 | Publishing, printing and reproduction of recorded media |
| 23 | การผลิตเหล็กขั้นต้น เหล็ก ผลิตภัณฑ์ที่ได้ออก การถลุง | 5 | 2,803,440.6 | 2,580,242.0 | 154,398.6 | - | 1,200.8 | 6,450.4 | 61,148.8 | Manufacture of coke, refined petroleum products and nuclear fuel |
| 24 | การผลิตเคมีภัณฑ์และผลิตภัณฑ์เคมี | 88 | 111,794,907.5 | 95,537,711.4 | 5,987,387.7 | 15,685.2 | 1,291,409.1 | 776,143.7 | 8,186,570.5 | Manufacture of chemicals and chemical products |
| 25 | การผลิตพลาสติก ยาง และพลาสติก | 76 | 28,193,690.3 | 26,529,053.9 | 504,124.0 | 103,994.7 | - | 193,596.3 | 862,921.4 | Manufacture of rubber and plastics products |
| 26 | การผลิตผลิตภัณฑ์จากแร่ไอโธนา | 53 | 7,934,825.5 | 7,654,293.7 | 36,497.7 | - | - | 299,245.8 | -55,211.7 | Manufacture of other non-metallic mineral products |
| 27 | การผลิตโลหะขั้นพื้นฐาน | 22 | 33,164,807.2 | 32,787,262.1 | 65,712.4 | - | 108.0 | 96,927.0 | 214,797.7 | Manufacture of basic metals |
| 28 | การผลิตผลิตภัณฑ์ที่ทำจากโลหะ ประดิษฐ์ ยกเว้นเครื่องจักรและอุปกรณ์ | 379 | 33,669,951.4 | 32,102,323.3 | 707,995.1 | 381,957.6 | 22,855.3 | 144,897.4 | 309,922.8 | Manufacture of fabricated metal products, except machinery and equipment |
| 29 | การผลิตเครื่องจักรและอุปกรณ์ ซึ่งมีได้จัดประเภทไว้ในที่อื่น | 49 | 14,193,584.7 | 13,817,988.0 | 246,274.6 | 12,064.7 | 16,043.8 | 38,105.0 | 63,108.7 | Manufacture of machinery and equipment n.e.c. |
| 30 | การผลิตเครื่องสำเนา งาน เครื่องทำบัญชี และเครื่องคำนวณ | 1 | D | D | - | - | - | D | D | Manufacture of office, accounting and computing machinery |
| 31 | การผลิตเครื่องจักรและเครื่องอุปโภคไฟฟ้า ซึ่งมีได้จัดประเภทไว้ในที่อื่น | 32 | 5,127,236.5 | 4,994,709.4 | 5,153.4 | 1,741.3 | 12,956.9 | 95,073.0 | 17,602.5 | Manufacture of electrical machinery and apparatus n.e.c. |
| 32 | การผลิตอุปกรณ์และเครื่องอุปโภควิทยุ โทรทัศน์ และการสื่อสาร | 10 | 5,343,062.3 | 5,332,604.9 | 17,486.9 | - | - | 21,569.7 | -28,599.3 | Manufacture of radio, television and communication equipment and apparatus |
| 34 | การผลิตยานยนต์ รถพ่วงและรถบรรทุก | 40 | 61,723,938.7 | 60,820,637.9 | 308,743.2 | 265,024.2 | - | 306,732.6 | 22,800.8 | Manufacture of motor vehicles, trailers and semi-trailers |
| 35 | การผลิตเครื่องอุปโภคยานขนส่งอื่น ๆ | 14 | 6,452,003.9 | 6,159,972.2 | 2,902.6 | 209,731.1 | - | 58,313.5 | 21,084.6 | Manufacture of other transport equipment |
| 36 | การผลิตเฟอร์นิเจอร์ รวมทั้งการผลิตซึ่งมีได้จัดประเภทไว้ในที่อื่น | 133 | 7,103,455.8 | 6,866,571.8 | 58,672.2 | 31,331.8 | - | 32,496.6 | 114,383.2 | Manufacture of furniture; manufacturing n.e.c. |

หมายเหตุ: D หมายถึง ตัวเลขที่ไม่เปิดเผย

Note: D means disclosure prohibited.

ตาราง 3 ค่าใช้จ่ายของสถานประกอบการอุตสาหกรรมเคมีในปี 2569 ชั้นกลางขนาดกลางอุตสาหกรรม

TABLE 3 INTERMEDIATE CONSUMPTION OF MANUFACTURING ESTABLISHMENTS IN2006 BY DIVISION OF INDUSTRY

| รหัส Code | หมวดอุตสาหกรรม Industry | จำนวน สถาน- ประกอบการ Number of establishments | รวม Total | ค่าซื้อวัตถุดิบ และวัสดุประกอบ ที่ใช้ในการผลิต Purchase of materials and components | ค่าซื้อพลังงาน และค่าไฟฟ้า ที่ใช้ในการผลิต Cost of fuels, cost of electricity used in production | ค่าซื้อเครื่องจักรและ เครื่องมือ ที่นำมาใช้ได้ Cost of repair and maintenance sales of goods of purchase | บำรุงรักษาเครื่องจักร เครื่องมือ Cost of repair and maintenance of machinery and equipment | ค่าซื้อสินค้า ในภาคเคมี Purchase of goods for resale | ค่าจ้างมาขายให้ สถานประกอบการ อื่นผลิตสินค้าให้ Cost of contract and commission work | ค่าใช้จ่ายอื่น ๆ Other expenses | ส่วนเปลี่ยนแปลง มูลค่าวัตถุดิบและ วัสดุประกอบทางเคมี Change in value of stocks of materials and components | Division of Industry | รวม Total |
|--------------|--|--|--------------|--|---|--|---|--|---|------------------------------------|---|---|--------------|
| | | | | | | | | | | | | | |
| 15 | การผลิตเครื่องดื่มอาหารและเครื่องดื่ม | 211 | 11,139,713.3 | 875,305.7 | 14,354.5 | 348,781.9 | 21,801.5 | 90,603.4 | 21,801.5 | 1,086,249.4 | 54,405.9 | Manufacture of food products and beverages | 11,139,713.3 |
| 17 | การผลิตสิ่งทอ | 39 | 4,407,910.7 | 2,240,919.2 | 36.0 | 93,881.3 | 30,447.8 | 709,259.5 | 30,447.8 | 615,369.1 | -133,208.0 | Manufacture of textiles | 4,407,910.7 |
| 18 | การผลิตเครื่องแต่งกายรวมทั้งการผลิตเสื้อผ้าสำเร็จรูป | 302 | 97,991.5 | 75,580.5 | - | 600.9 | 2,142.0 | 1,343.0 | 2,142.0 | 5,671.1 | -9,291.3 | Manufacture of wearing apparel, dressing and dyeing of fur | 97,991.5 |
| 19 | การผลิตเครื่องหนังและเครื่องหนังเทียม | 6 | 2,189,141.3 | 1,891,450.3 | - | 12,974.3 | 595.8 | 1,530.3 | 1,530.3 | 250,617.3 | 46,867.0 | Tanning and dressing of leather; manufacture of luggage, handbags, saddlery, harness and footwear | 2,189,141.3 |
| 20 | การผลิตไม้และผลิตภัณฑ์จากไม้และไม้กลัด ยกเว้น ไม้กระดาน | 87 | 2,066,748.8 | 1,624,580.4 | 32,709.0 | 65,821.9 | 652.4 | - | - | 210,124.9 | 57,416.8 | Manufacture of wood and of products of wood and cork, except furniture; manufacture of articles of straw and plaiting materials | 2,066,748.8 |
| 21 | การผลิตกระดาษและผลิตภัณฑ์กระดาษ | 10 | 8,108,873.8 | 4,435,113.4 | 22,911.8 | 100,845.5 | 791,024.2 | 456.5 | 456.5 | 2,428,977.3 | 35,257.1 | Manufacture of paper and paper products | 8,108,873.8 |
| 22 | การผลิตฟิล์มและภาพนิ่งและฟิล์มถ่ายภาพ | 40 | 859,033.7 | 693,354.9 | 69.5 | 41,825.1 | 19,789.4 | 1,546.0 | 19,789.4 | 71,730.8 | 12,214.7 | Publishing, printing and reproduction of recorded media | 859,033.7 |
| 23 | การผลิตผลิตภัณฑ์ปิโตรเลียมและผลิตภัณฑ์จากปิโตรเลียม | 5 | 2,024,534.4 | 1,533,074.0 | 112,237.2 | 28,816.1 | 101,306.9 | - | - | 292,073.3 | 42,973.1 | Manufacture of coke, refined petroleum products and nuclear fuel | 2,024,534.4 |
| 24 | การผลิตเคมีภัณฑ์และผลิตภัณฑ์เคมี | 88 | 90,540,686.2 | 54,367,413.5 | 23,721.3 | 1,357,503.7 | 30,487.0 | 11,176,502.4 | 30,487.0 | 13,580,669.8 | 842,542.8 | Manufacture of chemicals and chemical products | 90,540,686.2 |
| 25 | การผลิตพลาสติกและผลิตภัณฑ์พลาสติก | 76 | 22,196,802.5 | 17,133,508.7 | 10,973.2 | 547,496.8 | 105,533.5 | 373,736.5 | 105,533.5 | 2,806,335.6 | -8,830.1 | Manufacture of rubber and plastics products | 22,196,802.5 |
| 26 | การผลิตผลิตภัณฑ์จากแร่โลหะ | 53 | 6,351,512.0 | 2,829,798.4 | 8,771.0 | 328,669.0 | 1,598.3 | 33,122.8 | 1,598.3 | 1,776,095.6 | 36,190.6 | Manufacture of other non-metallic mineral products | 6,351,512.0 |
| 27 | การผลิตโลหะขั้นมูลฐาน | 22 | 28,494,053.4 | 25,753,778.0 | 525.5 | 363,494.6 | 12,046.6 | 48,780.9 | 12,046.6 | 1,355,488.4 | 237,645.4 | Manufacture of basic metals | 28,494,053.4 |
| 28 | การผลิตผลิตภัณฑ์ที่มาจากโลหะพร้อมทั้งเครื่องจักรและอุปกรณ์ | 379 | 27,972,289.6 | 23,008,149.3 | 11,633.9 | 661,002.9 | 14,186.0 | 599,155.4 | 14,186.0 | 2,918,963.1 | 846,495.8 | Manufacture of fabricated metal products, except machinery and equipment | 27,972,289.6 |
| 29 | การผลิตเครื่องจักรกลและอุปกรณ์ที่มีกำลังขับเคลื่อนไอน้ำ | 49 | 9,987,899.8 | 7,535,083.8 | 16,018.6 | 204,158.0 | 8,026.9 | 215,046.1 | 8,026.9 | 898,988.7 | -135,817.5 | Manufacture of machinery and equipment n.e.c. | 9,987,899.8 |
| 30 | การผลิตเครื่องจักรกลและอุปกรณ์ที่มีกำลังขับเคลื่อนด้วยไฟฟ้า | 1 | 1,000,000.0 | 1,000,000.0 | - | - | - | - | - | - | - | Manufacture of office, accounting and computing machinery | 1,000,000.0 |
| 31 | การผลิตเครื่องจักรกลและอุปกรณ์ที่มีกำลังขับเคลื่อนด้วยไฟฟ้าที่มีกำลังขับเคลื่อนไอน้ำ | 32 | 3,961,654.9 | 2,439,629.9 | 49,982.4 | 170,216.1 | 125,135.5 | 16,172.4 | 125,135.5 | 980,235.3 | 77,229.7 | Manufacture of electrical machinery and apparatus n.e.c. | 3,961,654.9 |
| 32 | การผลิตอุปกรณ์และเครื่องอุปโภคบริโภคที่มีกำลังขับเคลื่อนไอน้ำ | 10 | 4,549,018.7 | 3,472,951.9 | 3,020.4 | 129,833.6 | 32,594.3 | 18,239.2 | 32,594.3 | 515,586.3 | -70,758.7 | Manufacture of radio, television and communication equipment and apparatus | 4,549,018.7 |
| 34 | การผลิตยานยนต์ส่วนบุคคลและรถจักรยานยนต์ | 40 | 51,868,615.1 | 38,093,161.2 | 69,621.7 | 1,872,027.2 | 2,680,064.6 | 554,606.5 | 554,606.5 | 6,572,998.1 | 462,310.8 | Manufacture of motor vehicles, trailers and semi-trailers | 51,868,615.1 |
| 35 | การผลิตเครื่องอุปโภคบริโภคจากพลาสติก | 14 | 5,208,335.0 | 3,874,244.4 | 2,927.4 | 44,721.0 | 10,744.8 | 11,538.3 | 11,538.3 | 768,443.7 | 30,673.0 | Manufacture of other transport equipment | 5,208,335.0 |
| 36 | การผลิตเฟอร์นิเจอร์รวมทั้งการผลิตเฟอร์นิเจอร์ประกอบ | 133 | 5,149,085.5 | 3,685,830.8 | 415,060.8 | 90,453.8 | 6,743.4 | 50,083.3 | 6,743.4 | 777,755.4 | -52,235.7 | Manufacture of furniture; manufacturing n.e.c. | 5,149,085.5 |

หมายเหตุ: D หมายถึง จำนวนที่ไม่นับถือ

Note: D means disclosure prohibited.

ตาราง 4 คนทำงานในสถานประกอบการอุตสาหกรรมผลิตในปี 2549 จำแนกตามสถานภาพการทำงาน เพศ และหมวดอุตสาหกรรม
TABLE 4 PERSONS ENGAGED IN MANUFACTURING ESTABLISHMENTS IN 2006 BY WORK STATUS, SEX AND DIVISION OF INDUSTRY

| รหัส Code | จำนวน สถาน- ประกอบกร Number of establishments | รวม Total | | | | | | คนทำงานโดยไม่ได้รับค่าจ้าง/ Unpaid workers | | | | | | ผู้ปฏิบัติงานมีฝีมือ Skill labour | | | | | | ผู้ปฏิบัติงานไม่มีฝีมือ Unskill labour | | | | | | อื่นๆ Other employees | | | | | | Division of Industry | | | | | | | | |
|--------------|---|--|---------------|---------------|--------------|------------|------------|---|---------------|---------------|---------------|---------------|---------------|--------------------------------------|---------------|---------------|---------------|--------------|--------------|---|--|--|-------|------|--------|--------------------------|------|--------|-------|------|--------|----------------------|--|--|--|--|--|--|--|--|
| | | รวม | | หญิง | | ชาย | | รวม | | หญิง | | ชาย | | รวม | | หญิง | | ชาย | | รวม | | หญิง | | ชาย | | รวม | | หญิง | | ชาย | | | | | | | | | | |
| | | Total | Male | Female | Total | Male | Female | Total | Male | Female | Total | Male | Female | Total | Male | Female | Total | Male | Female | Total | Male | Female | Total | Male | Female | Total | Male | Female | Total | Male | Female | | | | | | | | | |
| รวม | 1,597 | 115,067 | 65,813 | 49,255 | 1,716 | 938 | 778 | 96,387 | 55,129 | 41,258 | 68,776 | 41,058 | 27,718 | 27,611 | 14,071 | 13,540 | 16,964 | 9,745 | 7,218 | Total | | | | | | | | | | | | | | | | | | | | |
| 15 | | การผลิตผลิตภัณฑ์จากธรรมชาติและสัตว์ | 211 | 10,066 | 4,168 | 5,898 | 370 | 164 | 207 | 8,440 | 3,385 | 5,055 | 2,058 | 2,964 | 3,418 | 1,327 | 2,091 | 1,255 | 619 | 656 | Manufacture of food products and beverages | | | | | | | | | | | | | | | | | | | |
| 17 | | การผลิตสิ่งทอ | 39 | 4,166 | 1,736 | 2,430 | 70 | 33 | 37 | 3,625 | 1,489 | 2,136 | 2,789 | 1,167 | 1,622 | 836 | 322 | 514 | 471 | 214 | 257 | Manufacture of textiles | | | | | | | | | | | | | | | | | | |
| 18 | | การผลิตเครื่องแต่งกายรวมทั้งการตกแต่งและย้อมสีเส้นด้าย | 302 | 638 | 118 | 520 | 385 | 99 | 286 | 251 | 18 | 233 | 241 | 18 | 223 | 10 | - | 10 | 2 | 1 | 1 | Manufacture of wearing apparel; dressing and dyeing of fur | | | | | | | | | | | | | | | | | | |
| 19 | | การผลิตเครื่องใช้ในบ้านรวมทั้งการผลิตกระดาษ | 6 | 4,139 | 1,742 | 2,397 | 2 | 1 | 3,952 | 1,695 | 2,257 | 1,987 | 1,012 | 975 | 1,965 | 683 | 1,282 | 185 | 46 | 139 | Manufacture of wood and of products of wood and cork, except furniture; handbags, saddlery, harness and footwear | | | | | | | | | | | | | | | | | | | |
| 20 | | การผลิตไม้และผลิตภัณฑ์จากไม้และไม้ก๊อก ยกเว้น เฟอร์นิเจอร์ รวมทั้งการผลิตสิ่งของที่ทำจากฟางและวัสดุจากธรรมชาติ | 87 | 3,871 | 2,318 | 1,553 | 88 | 59 | 29 | 3,534 | 2,159 | 1,375 | 1,892 | 1,078 | 814 | 1,642 | 1,081 | 561 | 249 | 100 | 149 | Manufacture of articles of straw and plaiting materials | | | | | | | | | | | | | | | | | | |
| 21 | | การผลิตกระดาษและผลิตภัณฑ์กระดาษ | 10 | 1,970 | 951 | 1,019 | - | - | 1,626 | 767 | 859 | 890 | 579 | 311 | 736 | 188 | 548 | 344 | 184 | 160 | 160 | Manufacture of paper and paper products | | | | | | | | | | | | | | | | | | |
| 22 | | การผลิตสิ่งทอ การพิมพ์ และการทำเส้นด้าย | 40 | 694 | 361 | 333 | 66 | 33 | 527 | 295 | 232 | 418 | 268 | 150 | 109 | 27 | 82 | 101 | 33 | 68 | 68 | Publishing, printing and reproduction of recorded media | | | | | | | | | | | | | | | | | | |
| 23 | | การผลิตผลิตภัณฑ์จากไม้ ก๊อก ผลิตภัณฑ์ที่ได้จากการถักนั้มนั้ปรีดและสิ่งทอรวมๆ | 5 | 987 | 623 | 364 | 9 | 4 | 5 | 803 | 545 | 258 | 601 | 424 | 177 | 202 | 121 | 81 | 175 | 74 | 101 | Manufacture of coke, refined petroleum products and nuclear fuel | | | | | | | | | | | | | | | | | | |
| 24 | | การผลิตเคมีภัณฑ์และผลิตภัณฑ์เคมี | 88 | 15,325 | 10,691 | 4,634 | 10 | 7 | 3 | 11,226 | 7,951 | 3,275 | 10,027 | 7,335 | 2,692 | 1,199 | 616 | 583 | 4,089 | 2,733 | 1,356 | Manufacture of chemicals and chemical products | | | | | | | | | | | | | | | | | | |
| 25 | | การผลิตผลิตภัณฑ์พลาสติก | 76 | 14,488 | 7,273 | 7,214 | 52 | 28 | 25 | 12,392 | 6,229 | 6,164 | 8,646 | 4,212 | 4,435 | 3,746 | 2,017 | 1,729 | 2,043 | 1,017 | 1,026 | Manufacture of rubber and plastics products | | | | | | | | | | | | | | | | | | |
| 26 | | การผลิตผลิตภัณฑ์จากแร่โลหะ | 53 | 4,066 | 2,900 | 1,166 | 53 | 39 | 15 | 3,532 | 2,604 | 928 | 2,500 | 1,957 | 544 | 1,032 | 647 | 385 | 480 | 257 | 223 | Manufacture of other non-metallic mineral products | | | | | | | | | | | | | | | | | | |
| 27 | | การผลิตโลหะขั้นมูลฐาน | 22 | 3,916 | 3,190 | 726 | 7 | 4 | 3 | 3,429 | 2,853 | 576 | 3,136 | 2,634 | 502 | 293 | 219 | 74 | 480 | 333 | 147 | Manufacture of basic metals | | | | | | | | | | | | | | | | | | |
| 28 | | การผลิตสิ่งทอที่ทำจากโลหะประดิษฐ์ ยกเว้นเครื่องจักรและอุปกรณ์ | 379 | 12,817 | 9,355 | 3,462 | 416 | 351 | 65 | 11,000 | 8,192 | 2,809 | 5,887 | 4,813 | 1,074 | 5,114 | 3,379 | 1,755 | 1,401 | 812 | 589 | Manufacture of fabricated metal products, except machinery and equipment | | | | | | | | | | | | | | | | | | |
| 29 | | การผลิตเครื่องจักรและอุปกรณ์ ซึ่งมีได้แก่ประเภทไว้ในที่อื่น | 49 | 2,933 | 1,780 | 1,153 | 33 | 28 | 5 | 2,447 | 1,502 | 945 | 1,882 | 1,228 | 654 | 564 | 273 | 291 | 454 | 251 | 203 | Manufacture of machinery and equipment n.e.c. | | | | | | | | | | | | | | | | | | |
| 30 | | การผลิตเครื่องจักรส่วนงาน เครื่องทำนั้มนั้และเครื่องคำนวณ | 1 | 70 | 40 | 30 | - | - | - | 53 | 36 | 17 | 7 | 7 | - | 46 | 29 | 17 | 17 | 4 | 13 | Manufacture of office, accounting and computing machinery | | | | | | | | | | | | | | | | | | |
| 31 | | การผลิตเครื่องจักรและเครื่องอุปกรณไฟฟ้า ซึ่งมีได้แก่ประเภทไว้ในที่อื่น | 32 | 3,380 | 1,536 | 1,844 | 12 | 12 | - | 2,537 | 1,078 | 1,459 | 1,808 | 826 | 982 | 729 | 252 | 477 | 831 | 446 | 385 | Manufacture of electrical machinery and apparatus n.e.c. | | | | | | | | | | | | | | | | | | |
| 32 | | การผลิตอุปกรณ์และเครื่องอุปกรณวิทยุ โทรทัศน์ และการสื่อสาร | 10 | 2,636 | 798 | 1,838 | - | - | - | 2,323 | 649 | 1,674 | 1,797 | 505 | 1,292 | 526 | 144 | 382 | 313 | 149 | 164 | Manufacture of radio, television and communication equipment and apparatus | | | | | | | | | | | | | | | | | | |
| 34 | | การผลิตยานยนต์ รถพ่วงและเครื่องจักร | 40 | 12,975 | 8,755 | 4,220 | 8 | 5 | 3 | 10,635 | 7,220 | 3,415 | 9,040 | 6,135 | 2,905 | 1,085 | 510 | 2,332 | 1,530 | 802 | 802 | Manufacture of motor vehicles, trailers and semi-trailers | | | | | | | | | | | | | | | | | | |
| 35 | | การผลิตเครื่องอุปกรณการขนส่งอื่น | 14 | 4,006 | 2,383 | 1,623 | 6 | 6 | - | 3,428 | 1,984 | 1,444 | 3,114 | 1,741 | 1,373 | 314 | 243 | 71 | 572 | 393 | 179 | Manufacture of other transport equipment | | | | | | | | | | | | | | | | | | |
| 36 | | การผลิตเฟอร์นิเจอร์ รวมทั้งการผลิตซึ่งมีได้แก่ประเภทไว้ในที่อื่น | 133 | 11,926 | 5,096 | 6,829 | 129 | 67 | 62 | 10,628 | 4,480 | 6,148 | 7,093 | 3,062 | 4,030 | 3,535 | 1,417 | 2,117 | 1,169 | 549 | 620 | Manufacture of furniture; manufacturing n.e.c. | | | | | | | | | | | | | | | | | | |

หมายเหตุ: D หมายถึง ข้อมูลที่ไม่เปิดเผย
Note: D means disclosure prohibited.

ตาราง 5 จำนวนสถานประกอบการอุตสาหกรรมผลิต จำนวนตามจำนวนวันทำงานต่อสัปดาห์ จำนวนชั่วโมงทำงานเฉลี่ยต่อวันของลูกจ้าง และหมวดอุตสาหกรรม

TABLE 5 NUMBER OF MANUFACTURING ESTABLISHMENTS BY WORKING DAYS PER WEEK, WORKING HOURS PER DAY OF EMPLOYEES AND DIVISION OF INDUSTRY

| รหัส Code | หมวดอุตสาหกรรม Division of Industry | จำนวน สถาน ประกอบการ Number of establishments | ลูกจ้างในกรรมวิสาหกิจผลิต Operatives | | | | | ลูกจ้างอื่น ๆ Other employees | | | | | Total | Division of Industry | | |
|--------------|---|---|--|------------|--|-----------|--|-------------------------------|--|------------|------------|----------------------|-----------|----------------------|----------|----------|
| | | | จำนวนวันทำงานต่อสัปดาห์ Number of working days per week | | จำนวนชั่วโมงทำงานต่อสัปดาห์ Number of working hours per day | | จำนวนวันทำงานต่อสัปดาห์ Number of working days per week | | จำนวนชั่วโมงทำงานต่อสัปดาห์ Number of working hours per day | | Total | Division of Industry | | | | |
| | | | ≤5 | 6-7 | <8 | 8-10 | 11-12 | >12 | ≤5 | 6-7 | | | | | <8 | 8-10 |
| | รวม | 1,597 | 132 | 833 | 69 | 28 | 935 | 72 | - | 104 | 373 | 6 | 15 | 459 | 9 | - |
| 15 | การผลิตภัตตาคารและเครื่องดื่ม | 211 | 26 | 85 | 27 | 5 | 129 | 3 | - | 3 | 48 | 1 | 1 | 50 | 1 | - |
| 17 | การผลิตสิ่งทอ | 39 | 1 | 30 | - | - | 29 | 2 | - | - | 9 | - | - | 8 | 1 | - |
| 18 | การผลิตเครื่องแต่งกาย รวมทั้งการตกแต่งและย้อมสีเสื้อผ้า | 302 | - | 26 | 12 | - | 38 | - | - | - | 1 | - | - | 1 | - | - |
| 19 | การผลิตและตกแต่งหนังรวมทั้งการผลิตกระเป๋าเดินทาง | 6 | 1 | 5 | - | - | 4 | 2 | - | - | 3 | - | - | 3 | - | - |
| 20 | การผลิตไม้และผลิตภัณฑ์จากไม้และไม้ก๊อก ยกเว้นเฟอร์นิเจอร์ รวมทั้งการผลิตสิ่งของที่ทำจากหนังและวัสดุจากสัตว์อื่น ๆ | 87 | 8 | 46 | 2 | - | 54 | 2 | - | 4 | 25 | - | 2 | 27 | - | - |
| 21 | การผลิตกระดาษและผลิตภัณฑ์กระดาษ | 10 | 2 | 8 | - | - | 9 | 1 | - | 2 | 7 | - | - | 8 | 1 | - |
| 22 | การผลิตสิ่งพิมพ์ และการทำสำเนาสิ่งพิมพ์ | 40 | - | 26 | - | 1 | 25 | - | - | 1 | 3 | - | - | 4 | - | - |
| 23 | การผลิตผลิตภัณฑ์จากไม้ ผลิตภัณฑ์ที่ได้จากการถักนั้ น้ามันปิโตรเลียมและเชื้อเพลิงปรมาณู | 5 | 2 | 3 | - | - | 5 | - | - | 1 | 4 | - | - | 5 | - | - |
| 24 | การผลิตเคมีภัณฑ์และผลิตภัณฑ์เคมี | 88 | 36 | 47 | 5 | 10 | 51 | 27 | - | 44 | 30 | 3 | 9 | 66 | 2 | - |
| 25 | การผลิตผลิตภัณฑ์ยางและพลาสติก | 76 | 6 | 56 | 10 | 4 | 55 | 12 | - | 8 | 47 | 1 | - | 55 | 1 | - |
| 26 | การผลิตผลิตภัณฑ์จากแร่โลหะ | 53 | 1 | 50 | 2 | 2 | 49 | 2 | - | 3 | 27 | 1 | 1 | 29 | 1 | - |
| 27 | การผลิตโลหะขั้นมูลฐาน | 22 | 4 | 18 | - | - | 19 | 3 | - | 4 | 13 | - | - | 17 | - | - |
| 28 | การผลิตผลิตภัณฑ์ที่ทำจากโลหะประดิษฐ์ ยกเว้นเครื่องจักรและอุปกรณ์ | 379 | 16 | 272 | 1 | - | 287 | 2 | - | 6 | 64 | - | - | 70 | - | - |
| 29 | การผลิตเครื่องจักรและอุปกรณ์ ซึ่งมีได้จัดประเภทไว้ในที่อื่น | 49 | 6 | 36 | - | - | 38 | 4 | - | 5 | 17 | - | - | 22 | - | - |
| 30 | การผลิตเครื่องจักรส่วนประกอบ เครื่องทำบัญชี และเครื่องคำนวณ | 1 | - | 1 | - | - | 1 | - | - | 1 | - | - | - | 1 | - | - |
| 31 | การผลิตเครื่องจักรและเครื่องอุปโภคไฟฟ้า ซึ่งมีได้จัดประเภทไว้ในที่อื่น | 32 | 2 | 25 | - | - | 25 | 2 | - | 4 | 16 | - | - | 20 | - | - |
| 32 | การผลิตอุปกรณ์และเครื่องอุปโภควิทยุ โทรทัศน์ และการสื่อสาร | 10 | 3 | 7 | - | 1 | 8 | 1 | - | 1 | 5 | - | - | 5 | 1 | - |
| 34 | การผลิตยานยนต์ รถพ่วงและรถบรรทุก | 40 | 16 | 24 | - | 4 | 32 | 4 | - | 16 | 21 | - | 2 | 35 | - | - |
| 35 | การผลิตเครื่องอุปโภคกรรมขนส่งอื่น ๆ | 14 | - | 10 | 2 | - | 11 | 1 | - | - | 6 | - | - | 6 | - | - |
| 36 | การผลิตเฟอร์นิเจอร์ รวมทั้งการผลิตซึ่งมิได้จัดประเภทไว้ในที่อื่น | 133 | 3 | 60 | 9 | 1 | 66 | 4 | - | 1 | 27 | - | - | 27 | 1 | - |

หมายเหตุ: D หมายถึง ตัวเลขที่ไม่เปิดเผย

Note: D means disclosure prohibited.

ตาราง 6 ค่าตอบแทนแรงงานปี 2549 ชี้แจงตามหมวดอุตสาหกรรม
TABLE 6 REMUNERATION IN 2006 BY DIVISION OF INDUSTRY

(พันบาท ใน Thousand Baht)

| รหัส Code | ประเภท ประเภท | จำนวน จำนวน | จำนวน จำนวน | ค่าจ้างในกรณีปฏิบัติงานพิเศษ Specialized employment | | | ค่าจ้างในกรณีปฏิบัติงานปกติ Normal employment | | | รวม Total | ค่าจ้าง Wages | โบนัส bonus etc. | ค่าจ้าง Wages | โบนัส bonus etc. | รวม Total | ค่าจ้าง Wages | โบนัส bonus etc. | รวม Total | ค่าจ้าง Wages | โบนัส bonus etc. | รวม Total | Division of Industry |
|--------------|---|----------------|----------------|--|--------------|------------------|--|--------------|------------------|--------------|------------------|---------------------|------------------|---------------------|--------------|------------------|---------------------|--------------|------------------|---------------------|---|----------------------|
| | | | | จำนวน Number of employees | รวม Total | ค่าจ้าง Wages | โบนัส bonus etc. | รวม Total | ค่าจ้าง Wages | | | | | | | | | | | | | |
| | หน.อุตสาหกรรม Industry | | | | | | | | | | | | | | | | | | | | | |
| | | | | 1,597 | 15,770,461.4 | 12,029,580.1 | 8,742,216.1 | 2,388,605.1 | 77,171.0 | 377,094.9 | 444,492.9 | 3,740,881.3 | 2,669,453.4 | 725,836.1 | 54,292.4 | 152,224.2 | 139,075.2 | | | | | Total |
| 15 | การผลิตผลิตภัณฑ์อาหารและเครื่องดื่ม Food and beverage | 211 | 9,695 | 1,241,543.8 | 1,011,816.5 | 797,102.7 | 155,351.2 | 983.0 | 7,429.3 | 50,950.3 | 229,727.2 | 182,413.6 | 30,581.7 | 3,963.3 | 2,171.0 | 10,597.6 | | | | | Manufacture of food products and beverages | |
| 17 | การผลิตสิ่งทอ Textile | 39 | 4,096 | 478,988.3 | 405,055.6 | 330,326.2 | 52,705.6 | 1,029.3 | 5,667.1 | 15,329.4 | 73,932.7 | 58,989.1 | 11,796.7 | 92.0 | 3,65.9 | 2,689.1 | | | | | Manufacture of textiles | |
| 18 | การผลิตเครื่องสำอาง Cosmetics | 302 | 253 | 27,029.6 | 26,581.6 | 18,677.3 | 6,478.5 | - | 600.4 | 825.3 | 448.0 | 288.0 | 145.6 | - | - | 14.4 | | | | | Manufacture of wearing apparel, dressing and dyeing of fur | |
| 19 | การผลิตเครื่องหนังและรองเท้า Leather goods | 6 | 4,137 | 544,196.3 | 476,355.5 | 314,092.8 | 148,735.7 | 57.4 | 2,142.8 | 11,326.7 | 67,840.8 | 39,576.9 | 23,922.2 | 286.6 | 59.6 | 2,015.6 | | | | | Tanning and dressing of leather; manufacture of luggage, handbags, saddlery, harness and footwear | |
| 20 | การผลิตไม้และผลิตภัณฑ์จากไม้ Wood and wood products | 87 | 3,783 | 354,883.2 | 308,598.4 | 262,566.2 | 33,538.7 | 254.6 | 1,317.7 | 10,921.1 | 46,284.8 | 38,935.3 | 5,541.7 | 36.4 | 188.4 | 1,582.9 | | | | | Manufacture of wood and of products of wood and cork, except furniture; manufacture of articles of straw and plaiting materials | |
| 21 | การผลิตกระดาษและผลิตภัณฑ์กระดาษ Paper and printing | 10 | 1,970 | 324,754.7 | 227,397.1 | 164,920.9 | 38,170.6 | 4,636.5 | 12,527.8 | 7,141.3 | 97,357.6 | 73,539.1 | 16,046.7 | 3,794.6 | 524.1 | 3,453.1 | | | | | Manufacture of paper and paper products | |
| 22 | การผลิตพลาสติกและผลิตภัณฑ์พลาสติก Plastic and rubber | 40 | 628 | 92,489.3 | 76,210.7 | 67,508.6 | 3,509.3 | 89.2 | 1,888.2 | 3,215.4 | 16,278.6 | 14,404.8 | 914.0 | 27.9 | 211.7 | 720.2 | | | | | Publishing, printing and reproduction of recorded media | |
| 23 | การผลิตผลิตภัณฑ์จากปิโตรเลียม Petroleum | 5 | 978 | 126,992.3 | 103,177.9 | 70,986.0 | 17,648.0 | 1,167.3 | 9,740.7 | 3,635.9 | 23,814.4 | 17,174.4 | 5,262.0 | 278.7 | 11.0 | 1,088.2 | | | | | Manufacture of coke, refined petroleum products and nuclear fuel | |
| 24 | การผลิตเคมีภัณฑ์และผลิตภัณฑ์เคมี Chemical | 88 | 15,315 | 2,412,153.1 | 1,597,565.3 | 1,209,006.1 | 238,886.4 | 31,389.6 | 51,350.8 | 66,932.3 | 814,587.8 | 538,492.6 | 173,466.6 | 28,176.5 | 46,240.1 | 28,212.0 | | | | | Manufacture of chemicals and chemical products | |
| 25 | การผลิตผลิตภัณฑ์ยางและพลาสติก Rubber and plastic | 76 | 14,435 | 1,953,380.9 | 1,490,905.7 | 1,083,379.4 | 318,007.0 | 1,926.6 | 44,943.1 | 42,649.7 | 462,475.2 | 335,578.3 | 85,343.0 | 1,000.1 | 24,615.6 | 15,638.1 | | | | | Manufacture of rubber and plastics products | |
| 26 | การผลิตผลิตภัณฑ์จากแร่โลหะ Metal | 53 | 4,013 | 562,447.6 | 438,608.8 | 283,546.9 | 95,757.5 | 3,455.0 | 42,423.4 | 13,426.0 | 123,838.7 | 96,871.2 | 13,157.9 | 1,611.3 | 8,060.6 | 4,537.7 | | | | | Manufacture of other non-metallic mineral products | |
| 27 | การผลิตโลหะขั้นพื้นฐาน Basic metal | 22 | 3,909 | 583,852.4 | 495,498.0 | 365,095.2 | 92,190.5 | 3,957.1 | 16,964.8 | 17,288.4 | 88,356.4 | 64,180.8 | 12,657.8 | 1,114.8 | 6,520.1 | 3,883.0 | | | | | Manufacture of basic metals | |
| 28 | การผลิตผลิตภัณฑ์จากโลหะ Metal products | 379 | 12,401 | 1,840,929.4 | 1,389,169.9 | 1,190,420.7 | 112,336.3 | 4,406.0 | 22,810.4 | 59,196.6 | 451,759.4 | 375,162.5 | 34,033.8 | 4,421.1 | 13,973.0 | 24,169.0 | | | | | Manufacture of fabricated metal products, except machinery and equipment | |
| 29 | การผลิตเครื่องจักรและอุปกรณ์ Machinery and equipment | 49 | 2,901 | 365,560.4 | 263,020.6 | 200,362.7 | 49,682.5 | 273.9 | 3,075.7 | 9,625.8 | 102,539.8 | 77,784.9 | 19,019.8 | 237.8 | 1,800.3 | 3,697.1 | | | | | Manufacture of machinery and equipment n.e.c. | |
| 30 | การผลิตเครื่องจักรกลและเครื่องมือกล Mechanical | 1 | 70 | D | D | D | D | - | - | D | D | D | D | - | - | D | | | | | Manufacture of office, accounting and computing machinery | |
| 31 | การผลิตเครื่องจักรและอุปกรณ์ไฟฟ้า Electrical | 32 | 3,368 | 504,327.3 | 346,472.8 | 221,770.7 | 108,572.6 | 65.7 | 5,303.2 | 10,760.6 | 157,854.5 | 116,401.9 | 34,889.3 | 41.1 | 2,006.9 | 4,515.4 | | | | | Manufacture of electrical machinery and apparatus n.e.c. | |
| 32 | การผลิตอุปกรณ์อิเล็กทรอนิกส์และคอมพิวเตอร์ Electronic | 10 | 2,636 | 444,202.5 | 382,242.6 | 260,065.6 | 84,357.1 | 1,108.8 | 26,382.8 | 10,328.3 | 61,959.9 | 51,260.0 | 3,936.5 | 25.4 | 4,242.2 | 2,447.8 | | | | | Manufacture of radio, television and communication equipment and apparatus | |
| 34 | การผลิตยานยนต์และรถจักรยานยนต์ Motor vehicle | 40 | 12,967 | 2,234,794.4 | 1,658,658.3 | 943,385.5 | 544,239.4 | 20,088.9 | 92,402.3 | 58,572.1 | 576,136.0 | 390,445.5 | 160,846.4 | 8,889.1 | 38,474.1 | 17,481.0 | | | | | Manufacture of motor vehicles, trailers and semi-trailers | |
| 35 | การผลิตเครื่องมือกลและเครื่องมือกล Transport equipment | 14 | 4,000 | 461,459.6 | 310,210.4 | 207,038.2 | 88,840.2 | - | 1,336.8 | 12,995.2 | 151,249.3 | 89,945.3 | 55,111.5 | - | 252.0 | 5,940.5 | | | | | Manufacture of other transport equipment | |
| 36 | การผลิตเฟอร์นิเจอร์ Furniture | 133 | 11,797 | 1,208,165.2 | 1,016,495.6 | 747,830.3 | 198,349.9 | 2,362.1 | 28,787.6 | 39,165.6 | 191,669.6 | 145,695.3 | 36,982.9 | 295.8 | 2,425.4 | 6,270.1 | | | | | Manufacture of furniture; manufacturing n.e.c. | |

หมายเหตุ: D หมายถึง ค่าคงที่ไม่ได้เปิดเผย
Note: D means disclosure prohibited.

ตาราง 7 มูลค่าวัตถุดิบและวัสดุประกอบฯ และสินค้าคงเหลือต้นปีและปลายปี 2549 จำนวนตามหมวดอุตสาหกรรม
TABLE 7 VALUE OF STOCKS AT THE BEGINNING AND THE END OF 2006 BY DIVISION OF INDUSTRY

| รหัส Code | หมวดอุตสาหกรรม Division of Industry | จำนวน สถาน- ประกอบ Number of establishments | มูลค่า ณ ต้นปี 2549 At the beginning of 2006 | | | | | มูลค่า ณ ปลายปี 2549 At the end of 2006 | | | | | รวม Total | สินค้าที่ซื้อมา สำหรับขาย สำเร็จรูป Finished goods | สินค้าที่ซื้อมา สำหรับขาย สำเร็จรูป Finished goods | Division of Industry |
|--------------|--|---|--|--|--|--|--|---|--|--|--|--|--|--|--|----------------------|
| | | | รวม Total | วัตถุดิบ และ วัสดุประกอบฯ Materials and components progress | สินค้า ระหว่าง ผลิต Work in progress | สินค้า สำเร็จรูป Finished goods | สินค้าที่ซื้อมา สำหรับขาย สำเร็จรูป Finished goods | รวม Total | วัตถุดิบ และ วัสดุประกอบฯ Materials and components progress | สินค้า ระหว่าง ผลิต Work in progress | สินค้า สำเร็จรูป Finished goods | สินค้าที่ซื้อมา สำหรับขาย สำเร็จรูป Finished goods | | | | |
| 1,597 | รวม | | 55,094,444.7 | 33,155,537.4 | 4,869,631.9 | 15,867,531.3 | 1,201,744.1 | 67,373,302.8 | 35,529,385.0 | 5,349,450.3 | 18,764,337.3 | 7,730,130.2 | Total | | | |
| 15 | การผลิตเครื่องดื่มอาหารและเครื่องดื่ม | 211 | 2,190,196.9 | 899,773.4 | 217,842.8 | 1,008,555.4 | 64,025.3 | 2,348,398.0 | 954,179.3 | 285,300.6 | 1,045,202.4 | 63,715.7 | Manufacture of food products and beverages | | | |
| 17 | การผลิตสิ่งทอ | 39 | 1,505,877.3 | 630,324.8 | 136,764.8 | 451,490.7 | 287,297.0 | 1,606,349.5 | 497,116.7 | 133,084.1 | 651,118.3 | 325,030.4 | Manufacture of textiles | | | |
| 18 | การผลิตเครื่องแต่งกาย รวมทั้งการตกแต่งและย้อมสีขนสัตว์ | 302 | 15,485.6 | 14,707.1 | 86.3 | 412.2 | 280.0 | 6,902.1 | 5,415.9 | 94.3 | 318.6 | 1,073.3 | Manufacture of wearing apparel, dressing and dyeing of fur | | | |
| 19 | การฟอกและตกแต่งหนังฟอก รวมทั้งการผลิตกระเป๋าเดินทาง กระเป๋าถือ อุปกรณ์เขียนตา และรองเท้า | 6 | 111,488.6 | 70,116.9 | 8,655.1 | 32,716.6 | - | 143,722.4 | 116,983.9 | 9,942.8 | 16,795.7 | - | Tanning and dressing of leather; manufacture of luggage, handbags, saddlery harness and footwear | | | |
| 20 | การผลิตไม้และผลิตภัณฑ์จากไม้และไม้ที่กลบ ยกเว้นเฟอร์นิเจอร์ | | | | | | | | | | | | Manufacture of wood and of products of wood and cork, except furniture; | | | |
| | รวมทั้งการผลิตสิ่งของที่ทำจากพวงและวัสดุภัณฑ์อื่น ๆ | 87 | 715,342.1 | 390,361.7 | 72,551.7 | 198,911.9 | 53,516.8 | 808,152.7 | 447,778.6 | 100,229.9 | 201,563.0 | 58,581.2 | manufacture of articles of straw and plaiting materials | | | |
| 21 | การผลิตกระดาษและผลิตภัณฑ์กระดาษ | 10 | 1,146,101.3 | 416,164.7 | 144,615.3 | 191,743.1 | 393,578.2 | 933,531.5 | 451,421.8 | 113,425.2 | 156,811.7 | 211,872.8 | Manufacture of paper and paper products | | | |
| 22 | การพิมพ์โฆษณา การพิมพ์ และการทำสำเนาสื่อบันทึก | 40 | 21,908.9 | 15,773.9 | 2,161.8 | 3,973.2 | - | 37,953.1 | 27,988.6 | 3,298.3 | 6,666.2 | - | Publishing, printing and reproduction of recorded media | | | |
| 23 | การผลิตผลิตภัณฑ์จากไม้ ผลิตภัณฑ์ที่ได้จากการถักนํ้ามันปิโตรเลียมและเชื้อเพลิงปรมาณู | 5 | 86,356.3 | 39,456.8 | 185.9 | 28,373.0 | 18,340.6 | 190,478.2 | 82,429.9 | 568.9 | 82,800.5 | 24,678.9 | Manufacture of coke, refined petroleum products and nuclear fuel | | | |
| 24 | การผลิตเคมีภัณฑ์และผลิตภัณฑ์ | 88 | 14,176,297.2 | 4,737,361.7 | 899,023.8 | 8,296,857.5 | 243,054.2 | 23,205,410.6 | 5,579,904.5 | 1,068,329.9 | 9,820,292.2 | 6,736,883.9 | Manufacture of chemicals and chemical products | | | |
| 25 | การผลิตผลิตภัณฑ์ยางและพลาสติก | 76 | 2,644,805.6 | 1,286,071.1 | 452,318.3 | 853,142.5 | 53,273.6 | 3,498,896.9 | 1,277,241.1 | 509,489.5 | 1,662,997.9 | 49,168.4 | Manufacture of rubber and plastics products | | | |
| 26 | การผลิตผลิตภัณฑ์จากแร่โลหะ | 53 | 1,299,504.5 | 625,869.7 | 121,988.4 | 537,372.1 | 14,274.4 | 1,280,483.4 | 662,060.2 | 128,505.5 | 480,148.0 | 9,769.6 | Manufacture of other non-metallic mineral products | | | |
| 27 | การผลิตโลหะขั้นมูลฐาน | 22 | 4,677,045.6 | 2,951,641.7 | 425,239.0 | 1,290,631.4 | 9,533.5 | 5,129,488.7 | 3,189,287.0 | 324,010.8 | 1,605,088.2 | 11,102.6 | Manufacture of basic metals | | | |
| 28 | การผลิตผลิตภัณฑ์ที่ทำจากโลหะประดิษฐ์ ยกเว้นเครื่องจักรและอุปกรณ์ | 379 | 4,847,554.1 | 3,423,892.2 | 814,687.6 | 599,457.5 | 9,516.8 | 6,003,972.7 | 4,270,388.0 | 936,012.3 | 711,451.5 | 86,120.9 | Manufacture of fabricated metal products, except machinery and equipment | | | |
| 29 | การผลิตเครื่องจักรและอุปกรณ์ ที่มีได้ดัดแปรมาใช้ที่อื่น | 49 | 1,462,801.6 | 1,033,540.9 | 137,968.0 | 273,225.6 | 18,067.2 | 1,390,092.8 | 897,723.4 | 146,045.9 | 310,625.7 | 35,697.8 | Manufacture of machinery and equipment n.e.c. | | | |
| 30 | การผลิตเครื่องจักรสำนักงาน เครื่องทำบัญชี และเครื่องคำนวณ | 1 | D | D | D | - | - | D | D | D | - | - | Manufacture of office, accounting and computing machinery | | | |
| 31 | การผลิตเครื่องจักรและเครื่องอุปโภคไฟฟ้า ที่มีได้ดัดแปรมาใช้ที่อื่น | 32 | 420,752.1 | 302,711.9 | 62,912.7 | 54,946.8 | 180.7 | 515,384.3 | 379,941.6 | 58,663.7 | 76,709.7 | 269.3 | Manufacture of electrical machinery and apparatus n.e.c. | | | |
| 32 | การผลิตอุปกรณ์และเครื่องอุปโภควิทยุ โทรทัศน์ และการสื่อสาร | 10 | 1,099,826.0 | 539,207.8 | 416,452.5 | 113,932.2 | 30,233.5 | 1,000,468.0 | 468,449.1 | 388,807.3 | 118,368.7 | 24,842.9 | Manufacture of radio, television and communication equipment and apparatus | | | |
| 34 | การผลิตยานยนต์ รถพ่วงและรถแทรกเตอร์ | 40 | 17,196,705.8 | 14,957,107.3 | 634,360.6 | 1,600,146.6 | 5,091.2 | 17,681,817.4 | 15,419,418.1 | 759,634.0 | 1,442,406.9 | 60,358.4 | Manufacture of motor vehicles, trailers and semi-trailers | | | |
| 35 | การผลิตเครื่องอุปโภคยานยนต์อื่น ๆ | 14 | 267,057.8 | 149,143.8 | 70,741.9 | 47,172.1 | - | 318,815.4 | 179,816.8 | 79,584.4 | 59,414.3 | - | Manufacture of other transport equipment | | | |
| 36 | การผลิตเฟอร์นิเจอร์ รวมทั้งการผลิตซึ่งมิได้ใช้ประเภทไว้ที่อื่น | 133 | 1,203,727.4 | 668,580.1 | 249,195.4 | 284,470.9 | 1,481.1 | 1,265,875.0 | 616,344.4 | 303,008.9 | 315,557.7 | 30,964.0 | Manufacture of furniture; manufacturing n.e.c. | | | |

หมายเหตุ: D หมายถึง ตัวเลขที่ไม่ได้เปิดเผย
Note: D means disclosure prohibited.

ตาราง 8 ส่วนเปลี่ยนแปลงของมูลค่าวัตถุดิบและวัสดุประกอบฯ และสินค้าคงเหลือที่มี 2549 จำแนกตามหมวดอุตสาหกรรม

TABLE 8 CHANGE IN VALUE OF STOCKS IN 2006 BY DIVISION OF INDUSTRY

| รหัส Code | หมวดอุตสาหกรรม | จำนวน สถาน- ประกอบฯ Number of establishments | ส่วนเปลี่ยนแปลงของมูลค่าวัตถุดิบและวัสดุประกอบฯ และสินค้าคงเหลือ Change in value of stocks | | | | | Division of Industry |
|--------------|---|--|--|--|---|---------------------------------------|--|--|
| | | | รวม Total | วัตถุดิบและ วัสดุประกอบฯ Materials and components | สินค้าระหว่าง ผลิต Work in progress | สินค้า สำเร็จรูป Finished goods | สินค้าที่ซื้อมา จำหน่ายในสต็อกเดิม Goods purchased for resale | |
| | รวม | 1,597 | 12,278,858.1 | 2,375,847.6 | 479,818.4 | 2,896,806.0 | 6,528,386.1 | Total |
| 15 | การผลิตผลิตภัณฑ์อาหารและเครื่องดื่ม | 211 | 158,201.1 | 54,405.9 | 67,457.8 | 36,647.0 | -309.6 | Manufacture of food products and beverages |
| 17 | การผลิตสิ่งทอ | 39 | 100,472.2 | -133,208.0 | -3,680.7 | 199,627.6 | 37,733.4 | Manufacture of textiles |
| 18 | การผลิตเครื่องแต่งกาย รวมทั้งการตกแต่งและย้อมสีขนสัตว์ | 302 | -8,583.4 | -9,291.3 | 8.1 | -93.6 | 793.3 | Manufacture of wearing apparel, dressing and dyeing of fur |
| 19 | การฟอกและตกแต่งหนังฟอก รวมทั้งการผลิตกระเป๋าเดินทาง | 6 | 32,233.8 | 46,867.0 | 1,287.6 | -15,920.9 | - | Tanning and dressing of leather; harness and footwear |
| 20 | กระดาษเปื้อนหมึก เครื่องเขียน และเครื่องทำ กระดาษรีไซเคิล และผลิตภัณฑ์จากไม้และไม้ก๊อก ยกเว้นเฟอร์นิเจอร์ รวมทั้งการผลิตสิ่งของที่ทำจากพลาสติกและวัสดุพลาสติกอื่น ๆ | 87 | 92,810.7 | 57,416.8 | 27,678.3 | 2,651.1 | 5,064.5 | Manufacture of wood and of products of wood and cork, except furniture; manufacture of articles of straw and plaiting materials |
| 21 | การผลิตกระดาษและผลิตภัณฑ์กระดาษ | 10 | -212,569.8 | 35,257.1 | -31,190.1 | -34,931.4 | -181,705.4 | Manufacture of paper and paper products |
| 22 | การพิมพ์โฆษณา การพิมพ์และการทำเส้นใยอื่น ๆ | 40 | 16,044.2 | 12,214.7 | 1,136.5 | 2,693.0 | - | Publishing, printing and reproduction of recorded media |
| 23 | การผลิตผลิตภัณฑ์จากไม้ก๊อก ผลิตภัณฑ์ที่ได้จากการกลั่น น้ำมันปิโตรเลียมและเชื้อเพลิงปรมาณู | 5 | 104,121.9 | 42,973.1 | 383.0 | 54,427.5 | 6,338.3 | Manufacture of coke, refined petroleum products and nuclear fuel |
| 24 | การผลิตเคมีภัณฑ์และผลิตภัณฑ์เคมี | 88 | 9,029,113.3 | 842,542.8 | 169,306.1 | 1,523,434.7 | 6,493,829.7 | Manufacture of chemicals and chemical products |
| 25 | การผลิตผลิตภัณฑ์ยางและพลาสติก | 76 | 854,091.3 | -8,830.1 | 57,171.2 | 809,855.4 | -4,105.2 | Manufacture of rubber and plastics products |
| 26 | การผลิตผลิตภัณฑ์จากแร่โลหะ | 53 | -19,021.1 | 36,190.6 | 6,517.2 | -57,224.1 | -4,504.7 | Manufacture of other non-metallic mineral products |
| 27 | การผลิตโลหะขั้นพื้นฐาน | 22 | 452,443.1 | 237,645.4 | -101,228.2 | 314,456.8 | 1,569.1 | Manufacture of basic metals |
| 28 | การผลิตผลิตภัณฑ์ที่ทำจากโลหะประดิษฐ์ ยกเว้นเครื่องจักรและอุปกรณ์ | 379 | 1,156,418.6 | 846,495.8 | 121,324.6 | 111,994.0 | 76,604.2 | Manufacture of fabricated metal products, except machinery and equipment |
| 29 | การผลิตเครื่องจักรและอุปกรณ์ ซึ่งมีได้ครบประเภทไว้ในที่อื่น | 49 | -72,708.8 | -135,817.5 | 8,078.0 | 37,400.1 | 17,630.6 | Manufacture of machinery and equipment n.e.c. |
| 30 | การผลิตเครื่องจักรสำนักงาน เครื่องทำบัญชี และเครื่องคำนวณ | 1 | D | D | D | - | - | Manufacture of office, accounting and computing machinery |
| 31 | การผลิตเครื่องจักรและเครื่องอุปกรณ์ไฟฟ้า ซึ่งมีได้ครบประเภทไว้ในที่อื่น | 32 | 94,832.2 | 77,229.7 | -4,249.0 | 21,762.9 | 88.6 | Manufacture of electrical machinery and apparatus n.e.c. |
| 32 | การผลิตอุปกรณ์และเครื่องอุปกรณ์วิทยุ โทรทัศน์ และการสื่อสาร | 10 | -99,357.9 | -70,758.7 | -27,645.2 | 4,436.5 | -5,390.6 | Manufacture of radio, television and communication equipment and apparatus |
| 34 | การผลิตยานยนต์ รถพ่วงและรถถังรถพ่วง | 40 | 485,111.6 | 462,310.8 | 125,273.4 | -157,739.7 | 55,267.2 | Manufacture of motor vehicles, trailers and semi-trailers |
| 35 | การผลิตเครื่องอุปกรณ์การขนส่งอื่น ๆ | 14 | 51,757.6 | 30,673.0 | 8,842.4 | 12,242.1 | - | Manufacture of other transport equipment |
| 36 | การผลิตเฟอร์นิเจอร์ รวมทั้งการผลิตซึ่งมีได้ครบประเภทไว้ในที่อื่น | 133 | 62,147.6 | -52,235.7 | 53,813.5 | 31,086.9 | 29,482.9 | Manufacture of furniture; manufacturing n.e.c. |

หมายเหตุ: D หมายถึง ตัวเลขที่ไม่เปิดเผย

Note: D means disclosure prohibited.

(พันบาท In Thousand Baht)

ตาราง 9 ค่าใช้จ่ายขั้นต้นและค่าเพิ่มมูลค่าของโรงงานประกอบอุตสาหกรรมผลิตสิ่งทอ 2549 อุตสาหกรรมกระดาษ

TABLE 9 TOTAL EXPENSES AND NET VALUE ADDED TAX OF MANUFACTURING ESTABLISHMENTS IN 2006 BY DIVISION OF INDUSTRY

| รหัส Code | หมวดอุตสาหกรรม Division of Industry | จำนวน สถาน- ประกอบ Number of establishments | รวม Total | ค่าซื้อวัตถุดิบ และวัสดุประกอบ ที่ใช้ในการผลิต Purchase of materials and components used in production | ค่าซื้อพลังงาน และค่าไฟฟ้า ที่ใช้ในการผลิต Cost of fuels, cost of electricity used in production | ค่าซื้อเครื่องอุปโภค และเครื่องใช้ ที่ซ่อมแซม Cost of repair and maintenance of goods of purchase | ค่าซื้อเครื่องอุปโภค และเครื่องใช้ ที่ซ่อมแซม Cost of repair and maintenance of machinery and equipment | ค่าซื้อสินค้า ที่ซ่อมแซม Purchase of goods for resale | ค่าจ้างซ่อมแซม ค่าจ้างช่าง ซ่อมแซม Cost of contract and commission work | ค่าจ้างขาย ในทางขาย Cost of sale | ค่าจ้าง บริหาร Administrative expense | ค่าใช้ของ อื่น ๆ Other expenses | ค่าเพิ่ม มูลค่า Net value added | ค่าภาษี มูลค่าเพิ่ม Tax | รวม Total | |
|--------------|---|---|--------------|--|---|---|---|---|--|--|--|---------------------------------------|--|-------------------------------|--|--------------|
| | | | | | | | | | | | | | | | 338,198.6 | 6,307,649.58 |
| 15 | การผลิตสิ่งทอจากใยธรรมชาติและสิ่งทอสังเคราะห์ | 211 | 11,388,426.1 | 875,305.7 | 348,781.9 | 90,603.4 | 21,801.5 | 577,938.8 | 520,764.1 | 176,027.3 | 5,806.1 | 155,709.2 | 155,709.2 | 155,709.2 | Manufacture of food products and beverages | |
| 17 | การผลิตสิ่งทอ | 39 | 4,498,673.5 | 2,240,919.2 | 584,789.8 | 36.0 | 93,881.3 | 709,259.5 | 30,447.8 | 151,108.5 | 553,704.4 | 2,704.3 | 392,464.3 | 392,464.3 | Manufacture of textiles | |
| 18 | การผลิตสิ่งทอสังเคราะห์ | 302 | 92,980.6 | 75,580.5 | - | 600.9 | 1,343.0 | 1,382.3 | 81,620.0 | - | 407.2 | 1,443.4 | 1,443.4 | 1,443.4 | Manufacture of wearing apparel; dressing and dyeing of fur | |
| 19 | การผลิตสิ่งทอจากใยธรรมชาติและสิ่งทอสังเคราะห์ | 6 | 2,278,638.4 | 1,891,430.3 | 78,840.3 | - | 12,974.3 | 43,646.7 | 133,753.8 | 113,799.6 | 2,037.3 | 29,736.5 | 29,736.5 | 29,736.5 | Tanning and dressing of leather; manufacture of luggage, handbags, saddlery harness and footwear | |
| 20 | การผลิตสิ่งทอจากใยธรรมชาติและสิ่งทอสังเคราะห์ | 87 | 2,175,431.5 | 1,624,580.4 | 190,277.0 | 32,709.0 | 65,821.9 | 652.4 | - | 60,761.5 | 151,178.5 | 4,054.4 | 8,929.4 | 8,929.4 | Manufacture of articles of straw and plaiting materials | |
| 21 | การผลิตสิ่งทอจากใยธรรมชาติและสิ่งทอสังเคราะห์ | 10 | 8,229,402.1 | 4,435,113.4 | 364,802.3 | 22,911.8 | 100,845.5 | 791,024.2 | 456.5 | 725,980.2 | 905,529.5 | 870,597.3 | 12,141.4 | 180,640.9 | Manufacture of paper and paper products | |
| 22 | การผลิตสิ่งทอจากใยธรรมชาติและสิ่งทอสังเคราะห์ | 40 | 879,736.5 | 693,354.9 | 42,932.8 | 69.5 | 41,823.1 | 19,789.4 | 1,546.0 | 31,489.5 | 48,001.6 | 15.4 | 712.3 | 8,743.3 | Printing, publishing and reproduction of recorded media | |
| 23 | การผลิตสิ่งทอจากใยธรรมชาติและสิ่งทอสังเคราะห์ | 5 | 2,163,046.1 | 1,533,074.0 | 112,237.2 | - | 28,816.1 | 101,306.9 | - | 14,204.6 | 21,335.3 | 1,592,706 | 783.4 | 68,902.2 | Manufacture of coke, refined petroleum products and nuclear fuel | |
| 24 | การผลิตสิ่งทอจากใยธรรมชาติและสิ่งทอสังเคราะห์ | 88 | 93,900,350.0 | 54,367,413.5 | 10,844,940.3 | 23,721.3 | 1,357,503.7 | 11,178,502.4 | 30,487.0 | 5,201,929.9 | 5,878,277.6 | 4,930,960.0 | 95,614.4 | 4,203,065.4 | Manufacture of chemicals and chemical products | |
| 25 | การผลิตสิ่งทอจากใยธรรมชาติและสิ่งทอสังเคราะห์ | 76 | 23,101,046.0 | 17,133,508.7 | 1,210,388.2 | 10,973.2 | 547,496.8 | 373,736.5 | 105,533.5 | 584,756.3 | 1,934,887.6 | 1,177,912.6 | 21,852.7 | 3,360,797.0 | Manufacture of rubber and plastics products | |
| 26 | การผลิตสิ่งทอจากใยธรรมชาติและสิ่งทอสังเคราะห์ | 53 | 6,745,781.3 | 2,829,798.4 | 1,409,647.5 | 8,771.0 | 3,286,690.0 | 33,122.8 | 1,598.3 | 698,664.7 | 705,930.6 | 724,057.5 | 5,521.6 | 147,039.6 | Manufacture of other nonmetallic mineral products | |
| 27 | การผลิตสิ่งทอจากใยธรรมชาติและสิ่งทอสังเคราะห์ | 22 | 29,438,334.9 | 25,753,778.0 | 1,197,584.7 | 525.5 | 363,494.6 | 48,780.9 | 12,046.6 | 446,373.5 | 1,252,328.6 | 3,153,966.6 | 44,865.9 | 386,975.5 | Manufacture of basic metals | |
| 28 | การผลิตสิ่งทอจากใยธรรมชาติและสิ่งทอสังเคราะห์ | 379 | 29,054,020.0 | 23,008,149.3 | 1,605,694.8 | 11,633.9 | 661,002.9 | 599,135.4 | 141,865.0 | 567,376.6 | 998,277.1 | 1,540,944.2 | 47,599.8 | 533,564.2 | Manufacture of fabricated metal products, except machinery and equipment | |
| 29 | การผลิตสิ่งทอจากใยธรรมชาติและสิ่งทอสังเคราะห์ | 49 | 10,044,903.4 | 7,535,083.8 | 974,764.2 | 16,018.6 | 204,158.0 | 215,046.1 | 8,026.9 | 71,465.7 | 809,564.4 | 1,895,666.6 | 20,809.1 | 280,624.5 | Manufacture of machinery and equipment n.e.c. | |
| 30 | การผลิตสิ่งทอจากใยธรรมชาติและสิ่งทอสังเคราะห์ | 1 | D | D | D | D | D | D | D | D | D | D | D | D | Manufacture of office, accounting and computing machinery | |
| 31 | การผลิตสิ่งทอจากใยธรรมชาติและสิ่งทอสังเคราะห์ | 32 | 4,104,977.7 | 2,439,629.9 | 257,513.0 | 49,982.4 | 170,216.1 | 161,724.0 | 125,135.5 | 139,426.0 | 388,618.0 | 510,707.2 | 7,577.2 | 91,660.1 | Manufacture of electrical machinery and apparatus n.e.c. | |
| 32 | การผลิตสิ่งทอจากใยธรรมชาติและสิ่งทอสังเคราะห์ | 10 | 4,574,933.1 | 3,472,951.9 | 306,034.3 | 3,020.4 | 1,298,836.6 | 18,239.2 | 32,594.3 | 61,757.7 | 255,817.2 | 286,726.5 | 7,958.0 | 67,512.9 | Manufacture of radio, television and communication equipment and apparatus | |
| 34 | การผลิตสิ่งทอจากใยธรรมชาติและสิ่งทอสังเคราะห์ | 40 | 60,222,790.3 | 38,093,161.2 | 4,900,446.4 | 69,621.7 | 1,872,027.2 | 268,064.6 | 554,066.5 | 1,199,775.8 | 1,962,351.7 | 4,099,149.4 | 7,203,585.7 | 545,473.1 | Manufacture of motor vehicles, trailers and semi-trailers | |
| 35 | การผลิตสิ่งทอจากใยธรรมชาติและสิ่งทอสังเคราะห์ | 14 | 5,568,511.7 | 3,874,244.4 | 526,388.3 | 2,927.4 | 44,721.0 | 10,744.8 | 11,538.3 | 173,711.2 | 478,056.7 | 443,936.2 | 2,243.2 | 66,718.7 | Manufacture of other transport equipment | |
| 36 | การผลิตสิ่งทอจากใยธรรมชาติและสิ่งทอสังเคราะห์ | 133 | 5,320,110.0 | 3,685,830.8 | 415,068.8 | 70,922.3 | 904,538.8 | 50,083.3 | 6,743.4 | 194,474.8 | 572,306.2 | 2,201,527.0 | 14,081.8 | 149,359.2 | Manufacture of furniture, manufacturing n.e.c. | |

หมายเหตุ: D หมายถึง ว่างที่ไม่เปิดเผย
Note: D means disclosure prohibited.

TABLE 10 TOTAL RECEIPTS OF MANUFACTURING ESTABLISHMENTS IN 2006 BY DIVISION OF INDUSTRY

| รหัส Code | หมวดอุตสาหกรรม Division of Industry | จำนวน สถานประกอบการ Number of establishments | รวม Total | มูลค่าการผลิต Sales of goods produced | การขายสินค้า ที่ซื้อจากร้าน ในต่างประเทศ Sales of goods purchased for resale | รับจ้าง รับจ้าง Receipts for contract and commission work | รับจ้าง รับจ้าง Receipts for repair and installation work done for others | รับจ้าง รับจ้าง Receipts for rent on land | รับจ้าง รับจ้าง Receipts for rent on building, vehicle, machinery and equipment | เงินปัน ปัน Dividend | ดอกเบี้ย Interest | กำไร กำไร Gain from currency exchange | อื่น Other | รวม Total |
|--------------|--|---|---------------|---|---|--|---|--|--|----------------------------|----------------------|--|---------------|---------------|
| | | | | | | | | | | | | | | |
| 15 | การผลิตเครื่องดื่ม Manufacture of food products and beverages | 211 | 14,524,284.6 | 14,279,061.5 | 96,966.8 | 6,643.2 | 133.4 | - | 47,385.7 | 72.0 | 9,012.2 | 25,447.2 | 59,562.6 | 14,524,284.6 |
| 17 | การผลิตสิ่งทอ Manufacture of textiles | 39 | 6,753,117.7 | 5,677,354.6 | 672,488.7 | - | - | - | - | 323.0 | 6,679.1 | 125,262.9 | 271,039.4 | 6,753,117.7 |
| 18 | การผลิตเครื่องหนัง Manufacture of wearing apparel, dressing and dyeing of fur | 302 | 146,135.5 | 145,891.3 | 244.2 | - | - | - | - | - | - | - | - | 146,135.5 |
| 19 | การผลิตเครื่องหนัง Manufacture of leather, manufacture of luggage, handbags, saddlery, harness and footwear | 6 | 2,987,351.8 | 2,944,184.1 | 650.0 | 4,140.8 | - | - | - | - | 890.4 | 8,618.0 | 29,068.3 | 2,987,351.8 |
| 20 | การผลิตไม้และผลิตภัณฑ์ไม้ Manufacture of wood and of products of wood and cork, except furniture; manufacture of articles of straw and plaiting materials | 87 | 2,854,245.1 | 2,842,877.7 | 160.0 | - | 50.0 | - | 904.1 | - | 2,424.2 | 987.9 | 6,841.3 | 2,854,245.1 |
| 21 | การผลิตกระดาษและผลิตภัณฑ์กระดาษ Manufacture of paper and paper products | 10 | 9,796,343.1 | 8,236,421.5 | 1,194,664.7 | - | - | - | - | - | 1,941.1 | 86,311.5 | 277,004.2 | 9,796,343.1 |
| 22 | การผลิตพลาสติกและผลิตภัณฑ์พลาสติก Manufacture of rubber and plastics products | 40 | 1,048,242.1 | 1,048,015.9 | 222.4 | - | - | - | - | - | 3.9 | - | - | 1,048,242.1 |
| 23 | การผลิตผลิตภัณฑ์โลหะ Manufacture of coke, refined petroleum products and nuclear fuel | 5 | 2,750,987.7 | 2,580,242.0 | 154,398.6 | - | 1,200.8 | - | 6,180.0 | - | 4,860.4 | 3,835.5 | 270.4 | 2,750,987.7 |
| 24 | การผลิตผลิตภัณฑ์เคมี Manufacture of chemicals and chemical products | 88 | 106,530,994.3 | 95,537,711.4 | 5,987,387.7 | 15,685.2 | 1,291,409.1 | 720.0 | 44,049.3 | 525,732.8 | 293,950.3 | 2,102,254.1 | 732,094.3 | 106,530,994.3 |
| 25 | การผลิตผลิตภัณฑ์พลาสติก Manufacture of rubber and plastics products | 76 | 27,488,758.4 | 26,529,053.9 | 504,124.0 | 103,994.7 | - | - | 2,151.3 | 54,643.8 | 42,944.1 | 60,401.5 | 191,445.0 | 27,488,758.4 |
| 26 | การผลิตผลิตภัณฑ์โลหะ Manufacture of other non-metallic mineral products | 53 | 8,085,569.2 | 7,654,293.7 | 36,497.7 | - | - | - | 984.0 | 571.6 | 57,586.9 | 37,373.5 | 298,261.8 | 8,085,569.2 |
| 27 | การผลิตโลหะขั้นมูลฐาน Manufacture of basic metals | 22 | 33,671,500.4 | 32,787,262.1 | 65,712.4 | - | 108.0 | - | - | 1,000.0 | 2,140.5 | 718,350.3 | 96,927.0 | 33,671,500.4 |
| 28 | การผลิตผลิตภัณฑ์โลหะขั้นมูลฐาน Manufacture of fabricated metal products, except machinery and equipment | 379 | 33,678,902.2 | 32,102,323.3 | 707,995.1 | 381,957.6 | 22,855.3 | 16,194.9 | 53,805.4 | 2,580.0 | 47,592.0 | 252,506.7 | 91,092.0 | 33,678,902.2 |
| 29 | การผลิตเครื่องจักรกล Manufacture of machinery and equipment n.e.c. | 49 | 14,204,732.2 | 13,817,988.0 | 246,274.6 | 12,064.7 | 16,043.8 | - | 8,478.5 | 1,491.0 | 49,850.6 | 22,914.5 | 29,626.5 | 14,204,732.2 |
| 30 | การผลิตเครื่องจักรกล Manufacture of office, accounting and computing machinery | 1 | D | D | - | - | - | - | - | - | - | - | D | D |
| 31 | การผลิตเครื่องจักรกล Manufacture of electrical machinery and apparatus n.e.c. | 32 | 5,184,480.2 | 4,994,709.4 | 5,153.4 | 1,741.3 | 12,956.9 | - | 4,638.9 | 4,041.0 | 6,913.6 | 63,861.6 | 90,456.1 | 5,184,480.2 |
| 32 | การผลิตอุปกรณ์การสื่อสาร Manufacture of radio, television and communication equipment and apparatus | 10 | 5,528,178.1 | 5,332,604.9 | 17,486.9 | - | - | - | - | - | 13,028.6 | 143,487.9 | 21,569.7 | 5,528,178.1 |
| 34 | การผลิตยานยนต์ Manufacture of motor vehicles, trailers and semi-trailers | 40 | 62,331,460.0 | 60,820,637.9 | 308,743.2 | 265,024.2 | - | - | 3,443.0 | 162.8 | 87,944.2 | 542,215.2 | 303,289.5 | 62,331,460.0 |
| 35 | การผลิตอุปกรณ์การขนส่ง Manufacture of other transport equipment | 14 | 6,445,807.8 | 6,159,972.2 | 2,902.6 | 209,731.1 | - | - | 240.0 | - | 275.8 | 14,312.7 | 58,073.5 | 6,445,807.8 |
| 36 | การผลิตเฟอร์นิเจอร์ Manufacture of furniture; manufacturing n.e.c. | 133 | 7,041,405.6 | 6,866,571.8 | 58,672.2 | 31,331.8 | - | 152.0 | 3,404.1 | 2,716.0 | 10,998.2 | 38,466.9 | 29,092.6 | 7,041,405.6 |

หมายเหตุ: D หมายถึง ตัวเลขที่ไม่ได้บอก

Note: D means disclosure prohibited.

ตาราง 11 มูลค่าตามบัญชีของสินทรัพย์ถาวรในปี 2549 ด้วนตามแบบอุตสาหกรรม

TABLE 11 BOOK VALUE OF FIXED ASSETS IN 2006 BY DIVISION OF INDUSTRY

| รหัส Code | ประเภทอุตสาหกรรม Number of establishments | จำนวน establishments | มูลค่าสินทรัพย์ถาวรตามประเภทอุตสาหกรรม (Book value of fixed assets 31 Dec. 2006) | | | | | | | | | | รวม Total | Division of Industry | | | |
|--------------|---|-------------------------|--|----------------|--|--------------------------|----------------------|-------------------------------|--|-----------------|---------------|----------------|--------------|----------------------|--|--------------------------|---|
| | | | รวม Total | ที่ดิน Land | อาคารและ สิ่งก่อสร้าง Building and construction | เครื่องจักร Machinery | ยานพาหนะ Vehicles | สำนักงาน Office appliances | เครื่องใช้ สำนักงาน Office equipment | อื่น ๆ Other | รวม Total | ที่ดิน Land | | | อาคารและ สิ่งก่อสร้าง Building and construction | เครื่องจักร Machinery | ยานพาหนะ Vehicles |
| 1,597 | 269,453,488 | 18,276,591.5 | 160,170,715.8 | 48,548,371.1 | 3,585,551.8 | 10,465,501.5 | 20,673,504.5 | 281,810,503.0 | 30,241,022.9 | 61,492,011.7 | 163,354,552.4 | 6,896,972.0 | 2,866,185.0 | 9,444,259.8 | 7,515,499.2 | Total | |
| 15 | การผลิตสินค้าอาหารและเครื่องดื่ม | 211 | 4,186,007.8 | 606,054.3 | 1,449,558.9 | 1,676,268.4 | 249,044.3 | 4,234,947 | 77,928.2 | 84,309.1 | 3,843,957.0 | 606,451.0 | 1,368,973.1 | 1,740,565.4 | 212,022.4 | 78,183.5 | Manufacture of food products and beverages |
| 17 | การผลิตสิ่งทอ | 39 | 7,475,296.7 | 3,799,560.1 | 659,337.0 | 2,822,674.3 | 58,979.1 | 8,618.9 | 22,800.6 | 103,326.7 | 6,982,399.1 | 3,550,725.8 | 605,538.0 | 2,622,093.7 | 51,995.8 | 76,518.4 | Manufacture of textiles |
| 18 | การผลิตเครื่องนุ่งห่ม รวมถึงการย้อมและขึ้นสีผ้า | 302 | 175,989.7 | 56,856.9 | 46,680.9 | 61,226.2 | 7,463.1 | 1,565.8 | 2,196.8 | - | 249,648.6 | 56,856.9 | 123,787.0 | 59,618.1 | 5,938.5 | 1,980.0 | Manufacture of wearing apparel, dressing and dyeing of fur |
| 19 | การผลิตและซ่อมรองเท้า รวมถึงการผลิตกระเป๋าเดินทาง | 6 | 293,221.7 | 155.4 | 86,983.7 | 178,760.2 | 12,033.4 | 11,933.1 | 3,355.9 | - | 273,569.8 | 155.4 | 88,754.0 | 158,492.5 | 11,345.7 | 2,333.4 | Tanning and dressing of leather, manufacture of luggage, handbags, saddlery, harness and footwear |
| 20 | การผลิตไม้และผลิตภัณฑ์จากไม้และไม้ก๊อก ยกเว้นเฟอร์นิเจอร์ | 87 | 960,307.7 | 290,940.5 | 379,265.8 | 119,270.0 | 136,153.6 | 9,408.0 | 11,190.5 | 14,022.3 | 891,751.7 | 291,175.2 | 362,072.2 | 92,977.4 | 111,146.2 | 11,065.3 | Manufacture of wood and of products of wood and cork, except furniture; manufacture of articles of straw and plaiting materials |
| 21 | การผลิตกระดาษและผลิตภัณฑ์กระดาษ | 10 | 4,426,249.4 | 2,654,459.5 | 886,459.5 | 2,874,911.3 | 49,558.8 | 34,091.5 | 78,204.7 | 237,564.1 | 4,080,815.4 | 265,459.5 | 838,170.1 | 2,613,081.9 | 44,341.2 | 72,272.6 | Manufacture of paper and paper products |
| 22 | การผลิตยาง การพิมพ์ และการทำสิ่งพิมพ์ทุกชนิด | 40 | 144,683.3 | 24,176.2 | 27,641.6 | 59,174.5 | 23,063.8 | 4,860.2 | 4,949.5 | 817.4 | 125,883.8 | 24,176.2 | 23,746.1 | 48,044.6 | 19,965.4 | 4,256.4 | Printing, publishing and reproduction of recorded media |
| 23 | การผลิตผลิตภัณฑ์พลาสติก | 5 | 2,283,375.7 | 327,010.7 | 251,951.5 | 1,651,796.8 | 27,629.8 | 18,820.5 | 3,725.0 | 2,441.2 | 2,581,688.0 | 362,205.1 | 255,419.6 | 1,915,902.4 | 23,111.9 | 18,855.1 | Manufacture of coke, refined petroleum products and nuclear fuel |
| 24 | การผลิตผลิตภัณฑ์เคมีภัณฑ์ | 88 | 127,717,677.4 | 4,305,190.3 | 12,166,326.5 | 84,159,529.7 | 4,510,672.2 | 1,022,352.6 | 3,513,154.3 | 18,040,451.8 | 129,959,688.3 | 4,311,389.7 | 14,234,526.8 | 98,730,997.8 | 4,945,861.9 | 1,052,183.4 | Manufacture of chemicals and chemical products |
| 25 | การผลิตผลิตภัณฑ์โลหะ | 76 | 12,263,274.7 | 1,435,813.6 | 2,767,327.6 | 6,676,573.1 | 277,040.6 | 1,703,511.8 | 551,409.3 | 384,758.7 | 13,259,534.6 | 1,423,983.1 | 3,140,223.0 | 7,307,124.4 | 233,596.7 | 183,002.7 | Manufacture of rubber and plastics products |
| 26 | การผลิตผลิตภัณฑ์จากถ่านหิน | 53 | 8,609,486.8 | 792,575.5 | 2,218,422.3 | 5,036,417.0 | 184,978.6 | 89,508.8 | 185,274.7 | 102,309.8 | 8,977,200.1 | 794,706.7 | 2,440,604.4 | 5,061,750.0 | 190,403.5 | 97,221.0 | Manufacture of other non-metallic mineral products |
| 27 | การผลิตโลหะขั้นพื้นฐาน | 22 | 24,081,606.9 | 1,420,839.1 | 3,853,408.4 | 15,105,526.1 | 112,761.4 | 282,717.4 | 2,673,687.0 | 632,867.4 | 22,094,785.6 | 1,344,423.9 | 3,328,769.2 | 14,002,430.2 | 46,804.9 | 334,834.3 | Manufacture of basic metals |
| 28 | การผลิตผลิตภัณฑ์จากโลหะประเภทอื่น ยกเว้นเครื่องจักรและอุปกรณ์ | 379 | 9,704,452.8 | 1,121,592.9 | 2,263,498.7 | 5,068,366.3 | 331,010.7 | 1,697,692.2 | 386,381.4 | 265,833.7 | 10,181,868.6 | 1,051,117.9 | 2,400,883.0 | 5,148,800.7 | 308,775.8 | 207,983.9 | Manufacture of fabricated metal products, except machinery and equipment |
| 29 | การผลิตเครื่องจักรและอุปกรณ์ | 49 | 5,510,067.1 | 473,727.0 | 1,330,292.0 | 3,379,248.2 | 571,226.6 | 112,089.5 | 124,962.7 | 32,621.1 | 5,661,160.9 | 529,235.0 | 1,337,281.3 | 3,448,636.6 | 51,457.8 | 125,424.6 | Manufacture of machinery and equipment n.e.c. |
| 30 | การผลิตเครื่องจักรกลหนัก เครื่องกำเนิดไฟฟ้า และเครื่องสูบลม | 1 | D | D | D | D | D | D | D | D | D | D | D | D | D | D | Manufacture of office, accounting and computing machinery |
| 31 | การผลิตเครื่องจักรและอุปกรณ์ไฟฟ้า | 32 | 2,928,115.8 | 186,608.5 | 518,078.7 | 1,590,725.9 | 128,627.7 | 143,310.4 | 293,321.8 | 67,533.9 | 2,959,839.4 | 275,144.3 | 510,522.1 | 1,540,921.7 | 104,998.3 | 141,466.0 | Manufacture of electrical machinery and apparatus n.e.c. |
| 32 | การผลิตอุปกรณ์และเครื่องอุปโภคบริโภค | 10 | 1,618,785.7 | 246,871.0 | 587,378.8 | 707,877.8 | 18,581.8 | 34,588.7 | 14,387.0 | 9,100.6 | 1,513,208.1 | 246,871.0 | 582,270.4 | 613,348.2 | 18,920.0 | 33,660.8 | Manufacture of radio, television and communication equipment and apparatus |
| 34 | การผลิตยานยนต์ รถบรรทุก และรถจักรยานยนต์ | 40 | 51,578,786.6 | 1,995,693.8 | 17,162,274.4 | 26,893,255.9 | 1,282,442.3 | 1,272,207.7 | 2,447,761.9 | 523,150.6 | 62,381,771.2 | 14,115,395.5 | 27,940,071.2 | 16,211,896.5 | 279,401.2 | 394,159.1 | Manufacture of motor vehicles, trailers and semi-trailers |
| 35 | การผลิตเครื่องอุปโภคบริโภค | 14 | 1,645,475.7 | 332,870.6 | 472,689.4 | 719,401.0 | 22,670.7 | 25,851.8 | 12,975.4 | 59,016.8 | 2,105,203.8 | 354,248.2 | 630,248.7 | 1,039,723.7 | 20,204.1 | 25,520.6 | Manufacture of other transport equipment |
| 36 | การผลิตเฟอร์นิเจอร์ | 133 | 3,744,378.9 | 586,635.5 | 1,305,405.3 | 1,309,366.6 | 243,363.6 | 57,834.9 | 113,379.3 | 3,580,215.8 | 574,692.4 | 1,263,941.3 | 1,187,554.6 | 216,681.1 | 145,106.8 | 57,439.2 | Manufacture of furniture, manufacturing n.e.c. |

หมายเหตุ: D หมายถึงตัวเลขที่ปัดเป็นศูนย์

Note: D means disclosure prohibited.

ตาราง 12 มูลค่าสินทรัพย์ถาวรที่เปลี่ยนแปลงระหว่าง มกราคม - ธันวาคม 2549 จำแนกตามหมวดอุตสาหกรรม

TABLE 12 VALUE OF FIXED ASSETS CHANGE IN JANUARY - DECEMBER 2006 BY DIVISION OF INDUSTRY

(พันบาท In Thousand Baht)

| รหัส Code | จำนวน สถาน- ประกอบ การ Number of establishments | จำนวนอุตสาหกรรม Number of establishments | มูลค่าสินทรัพย์ถาวรที่เปลี่ยนแปลง | | Change in value of fixed assets | | Division of Industry |
|--------------|--|--|-----------------------------------|---|---|---|----------------------|
| | | | รวม Total | มูลค่าสินทรัพย์ ถาวรที่ซื้อหรือ ผลิตขึ้นเอง Value of new or cost producing of fixed assets | มูลค่าสินทรัพย์ ถาวรที่ขาย หรือ Value of disposal of fixed assets | กำไร สุทธิ Ownership transfer fee | |
| รวม | 1,597 | 37,123,433.4 | 34,929,157.0 | 2,129,414.4 | 64,862.0 | Total | |
| 15 | 211 | 318,168.4 | 279,381.7 | 38,786.7 | - | Manufacture of food products and beverages | |
| 17 | 39 | 172,719.8 | 172,719.8 | - | - | Manufacture of textiles | |
| 18 | 302 | 73.2 | 73.2 | - | - | Manufacture of wearing apparel; dressing and dyeing of fur | |
| 19 | 6 | 17,206.1 | 14,303.0 | 2,903.1 | - | Tanning and dressing of leather; manufacture of luggage, handbags, saddlery, harness and footwear | |
| 20 | 87 | 34,492.6 | 33,931.0 | 561.6 | - | Manufacture of wood and of products of wood and cork, except furniture; manufacture of articles of straw and plaiting materials | |
| 21 | 10 | 2,002,869.8 | 1,996,000.3 | 6,869.5 | - | Manufacture of paper and paper products | |
| 22 | 40 | 8,231.0 | 8,231.0 | - | - | Publishing, printing and reproduction of recorded media | |
| 23 | 5 | 413,841.5 | 412,237.8 | 1,603.8 | - | Manufacture of coke, refined petroleum products and nuclear fuel | |
| 24 | 88 | 21,078,728.3 | 20,585,556.2 | 493,172.1 | - | Manufacture of chemicals and chemical products | |
| 25 | 76 | 2,525,919.1 | 2,213,275.0 | 312,644.1 | - | Manufacture of rubber and plastics products | |
| 26 | 53 | 1,241,098.4 | 1,068,007.5 | 172,614.0 | 477.0 | Manufacture of other non-metallic mineral products | |
| 27 | 22 | 425,263.6 | 415,868.5 | 9,395.1 | - | Manufacture of basic metals | |
| 28 | 379 | 2,359,895.9 | 1,881,848.5 | 478,047.3 | - | Manufacture of fabricated metal products, except machinery and equipment | |
| 29 | 49 | 510,236.6 | 354,415.8 | 151,635.7 | 4,185.0 | Manufacture of machinery and equipment n.e.c. | |
| 30 | 1 | D | D | - | - | Manufacture of office, accounting and computing machinery | |
| 31 | 32 | 329,237.7 | 261,307.6 | 67,930.1 | - | Manufacture of electrical machinery and apparatus n.e.c. | |
| 32 | 10 | 128,833.8 | 124,553.4 | 4,280.4 | - | Manufacture of radio, television and communication equipment and apparatus | |
| 34 | 40 | 5,061,096.1 | 4,736,979.1 | 324,117.0 | - | Manufacture of motor vehicles, trailers and semi-trailers | |
| 35 | 14 | 364,637.5 | 285,600.1 | 18,837.4 | 60,200.0 | Manufacture of other transport equipment | |
| 36 | 133 | 130,728.6 | 84,712.0 | 46,016.6 | - | Manufacture of furniture; manufacturing n.e.c. | |

หมายเหตุ: D หมายถึง ตัวเลขที่ไม่เปิดเผย

Note: D means disclosure prohibited.

ภาคผนวก
APPENDIX

ภาคผนวก ก

ระเบียบวิธี

1. แผนการสุ่มตัวอย่าง

1.1 สถานประกอบการที่มีคนทำงานระหว่าง 1 – 10 คน

แผนการสุ่มตัวอย่างที่ใช้เป็นแบบ Stratified Systematic Sampling โดยมีประเภทอุตสาหกรรมเป็น สตราตัม สถานประกอบการเป็นหน่วยตัวอย่าง

1.1.1 การจัดสตราตัม

ประเภทอุตสาหกรรม (รหัส 4 หลัก) เป็นสตราตัม มีจำนวนทั้งสิ้นมี 127 สตราตัม และในแต่ละสตราตัม ได้แบ่งออกเป็น 4 กลุ่ม ตามจำนวนคนทำงาน ดังนี้

| กลุ่มที่ | 1 | 2 | 3 | 4 |
|--------------|---|-----|-----|------|
| จำนวนคนทำงาน | 1 | 2-3 | 4-5 | 6-10 |

1.1.2 การเลือกตัวอย่าง

ได้ทำการเลือกสถานประกอบการตัวอย่างในแต่ละสตราตัมและกลุ่มสถานประกอบการด้วยวิธีการสุ่มแบบมีระบบ อย่างอิสระต่อกัน ได้จำนวนสถานประกอบการตัวอย่างทั้งสิ้น 381 แห่ง จากทั้งสิ้น 1,046 แห่ง

1.2 สถานประกอบการที่มีคนทำงานตั้งแต่ 11 คนขึ้นไป

ไม่มีการเลือกสถานประกอบการตัวอย่าง ซึ่งทำการเจนนับสถานประกอบการทุกแห่ง จำนวนทั้งสิ้น 574 แห่ง โดยได้แบ่งสถานประกอบการออกเป็น 10 กลุ่ม ตามจำนวนคนทำงาน ดังนี้

| กลุ่มที่ | 5 | 6 | 7 | 8 | 9 | 10 | 11 | 12 | 13 | 14 |
|--------------|-------|-------|-------|-------|-------|--------|---------|---------|-----------|---------|
| จำนวนคนทำงาน | 11-15 | 16-20 | 21-25 | 26-30 | 31-50 | 51-100 | 101-200 | 201-500 | 501-1,000 | ≥ 1,001 |

ดังนั้น จำนวนสถานประกอบการที่ต้องเจนนับทั้งสิ้น 955 แห่ง จากทั้งสิ้น 1,620 แห่ง ซึ่งกระจายไปตามกลุ่มสถานประกอบการ เป็นดังนี้

| กลุ่มที่ | รวม | 1 | 2 | 3 | 4 | 5 | 6 | 7 | 8 | 9 | 10 | 11 | 12 | 13 | 14 |
|---------------------------------|-----|----|-----|----|----|----|----|----|----|----|-----|-----|----|----|----|
| จำนวนสถาน- ประกอบการตัวอย่าง | 955 | 86 | 131 | 78 | 86 | 65 | 32 | 28 | 25 | 64 | 104 | 116 | 97 | 27 | 16 |

2. วิธีการประมาณผล

ในระดับจังหวัดได้นำเสนอผลการสำรวจ จำแนกตามประเภทอุตสาหกรรมรหัส 2 หลัก และ กลุ่มสถานประกอบการ (จำนวนคนทำงาน) 6 กลุ่ม คือ

| กลุ่มที่ | 1 | 2 | 3 | 4 | 5 | 6 |
|--------------|--------|---------|---------|---------|----------|-------|
| จำนวนคนทำงาน | 1 – 15 | 16 – 25 | 26 – 30 | 31 – 50 | 51 – 200 | ≥ 201 |

ในการประมาณค่า กำหนดให้

$$p = 1, 2, 3, \dots, n_{jm} \quad (\text{สถานประกอบการตัวอย่าง})$$

$$m = 1, 2, 3, \dots, 14 \quad (\text{กลุ่มสถานประกอบการ})$$

$$l = 1, 2, 3, \dots, 23 \quad (\text{ประเภทอุตสาหกรรม รหัส 2 หลัก})$$

$$j = 1, 2, 3, \dots, 127 \quad (\text{ประเภทอุตสาหกรรม รหัส 4 หลัก})$$

2.1 การหาค่ายอดรวม และการหาค่าประมาณยอดรวม

2.1.1 สูตรการประมาณค่ายอดรวมของลักษณะที่ต้องการศึกษา X สำหรับสถานประกอบการที่มี คนทำงานระหว่าง 1–10 คน กลุ่มสถานประกอบการ m ประเภทอุตสาหกรรม l คือ

$$\hat{X}_{lm} = \sum_{j=1}^{A_l} \hat{X}_{jm} \quad \dots\dots\dots (1)$$

โดยที่ \hat{X}_{jm} คือ ค่าประมาณยอดรวมของลักษณะที่ต้องการศึกษา X สำหรับสถาน ประกอบการที่มีคนทำงานระหว่าง 1 – 10 คน กลุ่มสถานประกอบการ m ประเภทอุตสาหกรรม j ซึ่ง

$$\hat{X}_{jm} = \sum_{p=1}^{n_{jm}} w_{jm} x_{jmp}$$

x_{jmp} คือ ค่าของลักษณะที่ต้องการศึกษา X ของสถานประกอบการตัวอย่าง p กลุ่ม สถานประกอบการ m ประเภทอุตสาหกรรม j

w_{jm} คือ ค่าถ่วงน้ำหนักของกลุ่มสถานประกอบการ m ประเภทอุตสาหกรรม j ซึ่ง

$$w_{jm} = \frac{N_{jm}}{n_{jm}}$$

N_{jm} คือ จำนวนสถานประกอบการทั้งสิ้น สำหรับสถานประกอบการที่มีคนทำงาน ระหว่าง 1 – 10 คน กลุ่มสถานประกอบการ m ประเภทอุตสาหกรรม

n_{jm} คือ จำนวนสถานประกอบการที่เจงนับได้ทั้งสิ้น สำหรับสถานประกอบการที่มี
 คนทำงาน ระหว่าง 1 – 10 คน กลุ่มสถานประกอบการ m ประเภท
 อุตสาหกรรม j

A_l คือ จำนวนประเภทอุตสาหกรรม รหัส 4 หลักทั้งสิ้น ที่ประกอบกันเป็นประเภท
 อุตสาหกรรม รหัส 2 หลัก ในแต่ละประเภทอุตสาหกรรม l

2.1.2 สูตรค่ายอดรวมของลักษณะที่ต้องการศึกษา X สำหรับสถานประกอบการที่มีคนทำงาน
 ตั้งแต่ 11 คนขึ้นไป กลุ่มสถานประกอบการ m ประเภทอุตสาหกรรม l คือ

$$X_{lm} = \sum_{j=1}^{A_l} \sum_{p=1}^{M_{jm}} x_{jmp} \dots\dots\dots (2)$$

โดยที่ M_{jm} คือ จำนวนสถานประกอบการทั้งสิ้น สำหรับสถานประกอบการที่มีคนทำงานตั้งแต่
 11 คนขึ้นไป กลุ่มสถานประกอบการ m ประเภทอุตสาหกรรม j

2.1.3 สูตรค่ายอดรวม และสูตรการประมาณค่ายอดรวมของลักษณะที่ต้องการศึกษา X สำหรับ
 สถาน-ประกอบการ ประเภทอุตสาหกรรม l ของแต่ละกลุ่มสถานประกอบการที่ต้องการนำเสนอผล มี
 จำนวน 6 กลุ่ม คือ

| กลุ่ม | | ระดับจังหวัด |
|------------------|---------------------|--|
| 1. 1 – 15 คน | $m = 1, 2, 3, 4, 5$ | $\hat{X}'_{l1} = \sum_{m=1}^4 \hat{X}_{lm} + X_{l5}$ |
| 2. 16 – 25 คน | $m = 6, 7$ | $X'_{l2} = \sum_{m=6}^7 X_{lm}$ |
| 3. 26 – 30 คน | $m = 8$ | $X'_{l3} = X_{l8}$ |
| 4. 31 – 50 คน | $m = 9$ | $X'_{l4} = X_{l9}$ |
| 5. 51 – 200 คน | $m = 10, 11$ | $X'_{l5} = \sum_{m=10}^{11} X_{lm}$ |
| 6. ≥ 201 คน | $m = 12, 13, 14$ | $X'_{l6} = \sum_{m=12}^{14} X_{lm}$ |

3. วิธีการเก็บรวบรวมข้อมูล

การเก็บรวบรวมข้อมูลใช้วิธีส่งเจ้าหน้าที่ ซึ่งเป็นข้าราชการและลูกจ้างของสำนักงานสถิติแห่งชาติออกไป ทำการสัมภาษณ์เจ้าของผู้ประกอบการหรือผู้ที่ได้รับมอบหมายให้ตอบข้อมูลของสถานประกอบการอุตสาหกรรมการผลิต ในระหว่าง เดือน กรกฎาคม - กันยายน 2550

4. ความคลาดเคลื่อนของข้อมูล

ข้อมูลที่น่าเสนอไว้ในรายงานฉบับนี้ อาจมีความคลาดเคลื่อนอยู่บ้าง ความคลาดเคลื่อนดังกล่าวเป็นความคลาดเคลื่อนจากการเลือกตัวอย่าง (Sampling error) และความคลาดเคลื่อนที่เกิดจากสาเหตุอื่น (Non-Sampling error) เช่น ผู้ตอบไม่ให้ข้อมูลตามความเป็นจริง ข้อมูลในแบบสอบถามไม่ครบถ้วน การลงรหัสผิดพลาดหรือการบันทึกข้อมูลผิดพลาด เป็นต้น อย่างไรก็ตาม สำนักงานสถิติแห่งชาติได้พยายามควบคุมให้ข้อมูลมีความคลาดเคลื่อนน้อยที่สุด จึงขอให้ผู้ใช้ข้อมูลใช้ข้อมูลด้วยความระมัดระวังตามสมควร

5. การปิดตัวเลข

ผลรวมของแต่ละจำนวนอาจไม่เท่ากับยอดรวม ทั้งนี้เนื่องจากการปิดเศษ

ภาคผนวก ข

คำนิยาม

แนวคิดและคำนิยาม

1. สถานประกอบการอุตสาหกรรมการผลิต

หมายถึง สถานประกอบการที่ดำเนินกิจการเกี่ยวกับการผลิต ซึ่งหมายถึงการเปลี่ยนรูปวัตถุให้เป็นผลิตภัณฑ์ชนิดใหม่ด้วยเครื่องจักรกลหรือเคมีภัณฑ์ โดยไม่คำนึงถึงว่างานนั้นทำด้วยเครื่องจักรหรือด้วยมือ หรือทำในโรงงาน โรงซ่อม หรือ เคหะสถาน หรือผลิตภัณฑ์นั้นขายส่งหรือขายปลีกก็ตาม การประกอบชิ้นส่วนของผลิตภัณฑ์ที่ผลิตขึ้นนับว่าเป็นการผลิตด้วย

2. การจำแนกประเภทอุตสาหกรรมการผลิต

ในการจัดทำสำมะโนอุตสาหกรรม พ.ศ.2550 ได้จำแนกประเภทอุตสาหกรรมการผลิตตามกิจกรรมทางเศรษฐกิจทุกประเภทตามมาตรฐานสากล (International Standard Industrial Classification of All Economic Activities : ISIC Rev.3.0) ซึ่งอุตสาหกรรมผลิตจัดอยู่ในประเภท D : การผลิต

การจัดจำแนกโครงสร้างประเภทอุตสาหกรรมการผลิต เป็นดังนี้

หมวด ได้แก่ กลุ่มอุตสาหกรรม ซึ่งแบ่งเป็นกลุ่มย่อยจากประเภท และใช้แทนด้วยเลขรหัส 2 ตัวแรกตั้งแต่ รหัส 15 – 37 รวม 23 หมวด

3. รูปแบบการจัดตั้งตามกฎหมาย

3.1 ส่วนบุคคล ห้างหุ้นส่วนสามัญที่ไม่เป็นนิติบุคคล

หมายถึง สถานประกอบการที่มีเจ้าของเป็นบุคคลธรรมดา คนเดียวหรือหลายคนรวมกัน และให้หมายรวมถึงห้างหุ้นส่วนสามัญที่ไม่จดทะเบียนเป็นนิติบุคคลด้วย

3.2 ห้างหุ้นส่วนสามัญนิติบุคคล ห้างหุ้นส่วนจำกัด

หมายถึง สถานประกอบการที่จัดตั้งขึ้น โดยมีบุคคลตั้งแต่ 2 คนขึ้นไป ร่วมทุนกันเพื่อประกอบการผลิตและมีความรับผิดชอบร่วมกัน โดยการจดทะเบียนตามกฎหมาย

3.3 บริษัทจำกัด บริษัทจำกัด (มหาชน)

บริษัทจำกัด หมายถึง สถานประกอบการที่จัดตั้งขึ้นโดยผู้ริเริ่มคณะหนึ่ง และได้จดทะเบียนถูกต้องตามกฎหมาย โดยมีผู้ริเริ่มดำเนินการอย่างน้อย 7 คนขึ้นไป

บริษัทจำกัด (มหาชน) หมายถึง สถานประกอบการที่จัดตั้งขึ้นโดยการจดทะเบียนจัดตั้งบริษัท การควบบริษัท หรือการแปรสภาพบริษัท และวัตถุประสงค์ที่จะขายหุ้นต่อประชาชน โดยมีผู้ริเริ่มดำเนินการตั้งแต่ 15 คนขึ้นไป

3.4 ส่วนราชการ รัฐวิสาหกิจ

หมายถึง สถานประกอบการที่รัฐบาลเป็นเจ้าของหรือมีทุนอยู่ด้วยไม่น้อยกว่าร้อยละ 50 ของทุนทั้งหมด ในที่นี้หมายรวมถึงสถานประกอบการที่ดำเนินการ โดยรัฐบาลด้วย ได้แก่ เรือรบ โรงฆ่าสัตว์ องค์การพอกหนัง องค์การแก้ว เป็นต้น

3.5 สหกรณ์

หมายถึง สถานประกอบการที่จัดตั้งขึ้นในรูปของสหกรณ์ โดยจดทะเบียนถูกต้องตามกฎหมายว่าด้วยสหกรณ์ โดยมีผู้ก่อตั้งไม่น้อยกว่า 10 คน

3.6 รูปแบบอื่นๆ

หมายถึง สถานประกอบการที่จัดตั้งในรูปแบบอื่น ๆ นอกเหนือจากที่กล่าวแล้วข้างต้น เช่น สมาคม สโมสร กลุ่มแม่บ้าน เป็นต้น

4. รูปแบบการจัดตั้งทางเศรษฐกิจ

4.1 สำนักงานแห่งเดียว

หมายถึง สถานประกอบการที่ไม่เป็นสาขาหรือหน่วยงานย่อยของสถานประกอบการอื่นและไม่มีสาขา หรือหน่วยงานย่อยอื่น

4.2 สำนักงานใหญ่

หมายถึง สถานประกอบการที่เป็นเจ้าของและควบคุมกิจการของสถานประกอบการอื่นที่เป็นสำนักงานสาขา หรือหน่วยงานย่อย

4.3 สำนักงานสาขา

หมายถึง สถานประกอบการที่เป็นสาขาหรือหน่วยงานย่อยของสถานประกอบการอื่นที่เป็นสำนักงานใหญ่

5. ทุนจดทะเบียน

ทุนจดทะเบียนหรือทุนรับอนุญาต หมายถึง ทุนดำเนินการซึ่งผู้เริ่มก่อการได้ระบุไว้เมื่อจดทะเบียนจัดตั้งเป็นนิติบุคคลหรือทุนที่ได้รับอนุญาตเมื่อจัดตั้งเป็นนิติบุคคล ทุนนี้ไม่ได้แสดงถึงเงินที่ได้รับจากผู้ถือหุ้นแต่เป็นการแสดงถึงความประสงค์ของผู้เริ่มก่อการว่าจะมีทุนดำเนินการเป็นจำนวนเงินเท่าใด

6. อัตราการใช้กำลังการผลิต

หมายถึง สัดส่วนระหว่างปริมาณผลผลิตจริงกับกำลังการผลิตสูงสุด ที่สามารถผลิตได้ในช่วงเวลาหนึ่ง คำนวณโดยปริมาณการผลิตจริงหารด้วยกำลังการผลิต

7. คนทำงาน

หมายถึง คนที่ทำงานในสถานประกอบการทั้งที่ได้รับเงินเดือนและไม่ได้รับเงินเดือน ที่สถาน-ประกอบการ มีอยู่ตามปกติ รวมทั้งผู้ที่ปกติทำงานอยู่ในสถานประกอบการแห่งนี้ แต่ในวันดังกล่าวไม่ได้มาทำงาน เนื่องจากเจ็บป่วย ลาหยุด พักผ่อน โดยได้รับค่าจ้าง/เงินเดือน

คนทำงาน ประกอบด้วย

1) คนทำงานโดยไม่ได้รับค่าจ้าง เงินเดือน

หมายถึง เจ้าของกิจการหรือหุ้นส่วนที่ทำงานให้สถานประกอบการ โดยไม่ได้รับค่าจ้าง เงินเดือน และผู้ที่อาศัยอยู่ในครัวเรือนของเจ้าของกิจการ หรือหุ้นส่วน หรือบุคคลอื่น ที่ทำงานให้กับสถานประกอบการอย่างน้อยสัปดาห์ละ 20 ชั่วโมง โดยไม่ได้รับค่าจ้าง เงินเดือนเป็นประจำ

2) ลูกจ้างในกรรมวิธีการผลิต

หมายถึง ลูกจ้างทั้งหมดที่ทำงานเกี่ยวข้อง โดยตรงกับการผลิตในขั้นตอนต่าง ๆ หรือกิจกรรม ที่เกี่ยวข้องกับการผลิต โดยได้รับค่าจ้างเงินเดือน

ผู้ปฏิบัติงานมีฝีมือ หมายถึง ผู้ที่ทำงานด้านการผลิตซึ่งเคยได้รับการฝึกฝนอบรมมาก่อน อย่างน้อย 3 เดือน หรือผู้มีประสบการณ์ในการทำงาน 5 ปี ขึ้นไปในงานเฉพาะที่ทำอยู่ เช่น ช่างนาช่างยนต์ เครื่องจักร ผู้ผลิต หรือติดตั้งอุปกรณ์ ผู้เดินเครื่องจักร ผู้ประกอบชิ้นส่วนต่าง ๆ เป็นต้น

ผู้ปฏิบัติงานไม่มีฝีมือ หมายถึง ผู้ที่ทำงานด้านการผลิตที่ได้รับการฝึกงาน ก่อนปฏิบัติงาน น้อยกว่า 2 สัปดาห์ เช่น พนักงานทำความสะอาดเครื่องจักร

3) ลูกจ้างอื่น ๆ

หมายถึง ลูกจ้างทั้งหมดนอกเหนือจากลูกจ้างในกรรมวิธีการผลิต รวมถึงผู้ปฏิบัติงาน นักบริหาร นักวิชาการ เสมียนพนักงาน เช่น ผู้จัดการ ผู้อำนวยการ และกรรมการบริหารที่ได้รับค่าจ้าง เงินเดือน ผู้ปฏิบัติงานในห้องทดลองและนักวิจัย พนักงานพิมพ์ดีด พนักงานบัญชี และพนักงานขาย เป็นต้น

ไม่รวมคนทำงาน ดังต่อไปนี้

- (1) ผู้บริหารหรือผู้ถือหุ้นที่ได้รับเบี้ยประชุมเป็นครั้งคราว
- (2) คนทำงานของสถานประกอบการอื่นที่มาปฏิบัติงานประจำที่สถานประกอบการแห่งนี้
- (3) คนทำงานที่รับงานไปทำที่บ้านแล้วนำมาส่ง โดยไม่ได้ลงทุนซื้อวัสดุ อุปกรณ์ (หรือถ้า มีการใช้เครื่องมือส่วนตัวเล็กน้อยได้ เช่น มีด เข็ม ค้อน)
- (4) คนงานที่ทำงานเป็นระยะเวลานาน เช่น ลาไปราชการทหาร
- (5) คนที่สถานประกอบการจ้างมาทำงานเฉพาะอย่างเป็นครั้งคราว เช่น กรรมกรที่จ้างมาขนของ พนักงานเดินตลาดหรือตัวแทนขายที่ไม่มีเงินเดือนประจำ

8. ค่าตอบแทนแรงงาน

8.1 ค่าจ้าง เงินเดือน

หมายถึง เงินที่นายจ้างหรือสถานประกอบการจ่ายให้ลูกจ้าง ในระหว่างเดือนมกราคม - เดือนธันวาคม 2549 (ก่อนหักภาษีเงินได้บุคคลธรรมดา เงินสมทบกองทุนประกันสังคมในส่วนของลูกจ้าง ต้องจ่ายค่าประกันชีวิต และรายจ่ายอื่น ๆ ของลูกจ้าง) ตามข้อตกลงการจ้างแรงงาน โดยอาจจ่ายตามเงื่อนไขของระยะเวลา หรือจ่ายตามปริมาณงาน

8.2 ค่าล่วงเวลา โบนัส เงินรางวัลพิเศษ เงินเพิ่มค่าครองชีพ ค่านายหน้า

หมายถึง เงินนอกเหนือจากค่าจ้าง เงินเดือน ที่สถานประกอบการจ่ายให้แก่ลูกจ้างเป็นค่าตอบแทนในการทำงาน

8.3 สวัสดิการและผลประโยชน์ตอบแทนอื่น ๆ

หมายถึง ผลประโยชน์ตอบแทนแรงงานที่นายจ้างหรือสถานประกอบการจ่าย หรือบริการให้แก่ลูกจ้าง ได้แก่ ค่าตอบแทนแรงงานที่จ่ายเป็นสิ่งของหรือผลผลิต และสวัสดิการที่นายจ้างจัดหาหรือบริการลูกจ้าง เช่น อาหาร เครื่องดื่ม บ้านพักคนงาน ค่าเช่าบ้าน ค่าซ่อมแซมที่อยู่อาศัย ค่ารักษาพยาบาล บริการดูแลบุตร พาหนะรับส่งมาทำงาน บันเทิงหรือนันทนาการต่าง ๆ ที่จัดให้ลูกจ้าง เป็นต้น ทั้งนี้ไม่รวมเสื้อผ้า เครื่องแบบที่ใช้เฉพาะในการปฏิบัติงาน (ค่าเสื้อผ้า เครื่องแบบ ที่ใช้เฉพาะในการปฏิบัติงานถือเป็นค่าใช้จ่ายอื่น ๆ ของสถานประกอบการ)

8.4 เงินที่สถานประกอบการจ่ายสมทบเข้ากองทุนเพื่อการประกันสังคม ฯลฯ

หมายถึง เงินที่สถานประกอบการจ่ายสมทบเข้ากองทุนเพื่อการประกันสังคมของทั้งรัฐบาลและเอกชน เพื่อมิให้ลูกจ้างได้รับความเดือดร้อนเมื่อต้องขาดรายได้ไปบางส่วนหรือทั้งหมด อันเนื่องมาจากการเจ็บป่วยหรือประสบอันตรายทั้งในและนอกเวลาทำงาน การคลอดบุตร ทูพพลภาพ การว่างงาน ชราภาพ และเสียชีวิต เงินดังกล่าว เช่น เงินสมทบกองทุนประกันสังคม กองทุนเงินทดแทน กองทุนสำรองเลี้ยงชีพ เป็นต้น

9. ค่าซื้อวัตถุดิบและวัสดุประกอบที่ใช้ในการผลิต

หมายถึง มูลค่าของวัตถุดิบและส่วนประกอบที่สถานประกอบการจัดซื้อ หรือได้รับมาจากสำนักงานใหญ่ ในระหว่างเดือนมกราคม - ธันวาคม 2549 เพื่อใช้ในการผลิตโดยสถานประกอบการเอง หรือจ้างสถานประกอบการอื่นหรือผู้อื่นทำการผลิต มูลค่าดังกล่าวเป็นมูลค่าที่นำส่งถึงสถานประกอบการ ซึ่งรวมค่าภาษีขาเข้า ค่าขนส่ง ค่าประกันภัย ค่าบรรจุหีบห่อ เป็นต้น

10. ค่าเชื้อเพลิง

หมายถึง มูลค่าของเชื้อเพลิงทุกชนิดที่ซื้อมา เพื่อใช้เป็นเชื้อเพลิงสำหรับพลังงานและความร้อน ไม่รวม เชื้อเพลิงที่เป็นส่วนประกอบของผลิตภัณฑ์ หรือที่ใช้ในการผลิตกระแสไฟฟ้า หรือเชื้อเพลิงที่ได้จากผลพลอยได้ของกิจกรรมการผลิต เช่น ขี้เลื่อย เป็นต้น

11. ค่าไฟฟ้าที่ใช้ในการผลิต

คือ มูลค่าไฟฟ้าทั้งหมดที่สถานประกอบการซื้อมาระหว่างเดือนมกราคม - ธันวาคม 2549 รวมทั้งค่าไฟฟ้าที่ได้รับจากหน่วยพลังงานของสถานประกอบการอื่นแต่อยู่ในเครือเดียวกัน โดยจะต้องประมาณมูลค่าเหมือนกับการซื้อขายโดยปกติ

12. ค่าใช้จ่ายในการบำรุงรักษาและซ่อมแซมเครื่องจักร เครื่องมือฯ

หมายถึง มูลค่าของค่าใช้จ่ายทั้งหมดที่ใช้ในการซ่อมแซมและบำรุงอาคาร และสินทรัพย์ถาวรอื่น เพื่อให้อยู่ในสภาพที่ดีใช้งานต่อไปได้ ทั้งนี้ให้รวมค่าใช้จ่ายในการบำรุงรักษา ซ่อมแซมที่จัดทำโดยสถาน-ประกอบการที่อยู่ในเครือเดียวกันและให้ประมาณมูลค่าในการซ่อมแซมเหมือนกับการว่าจ้างสถานประกอบการอื่นหรือผู้อื่น

13. ค่าซื้อสินค้าที่ซื้อมาจำหน่ายในสภาพเดิม

หมายถึง มูลค่าในการซื้อสินค้าเพื่อนำมาจำหน่ายในสภาพเดิม โดยไม่มีการเปลี่ยนแปลงสภาพ

14. ค่าจ้างเหมาจ่ายให้สถานประกอบการอื่นผลิตสินค้าให้ โดยสถานประกอบการจัดหาวัสดุให้

หมายถึง จำนวนเงินที่จ่ายเป็นค่าจ้างให้กับสถานประกอบการอื่น เพื่อทำการผลิตสินค้า โดยวัตถุดิบและส่วนประกอบในการผลิตเป็นของสถานประกอบการผู้จ้าง

15. มูลค่าสินค้า วัตถุดิบและวัสดุประกอบฯ คงเหลือ

หมายถึง มูลค่าของสินค้า วัตถุดิบและวัสดุประกอบฯ ของสถานประกอบการที่ยังคงเหลืออยู่ โดยไม่คำนึงว่าจะเก็บไว้ ณ ที่ใดก็ตาม

มูลค่าคงเหลือต้นปี คือ มูลค่าของสินค้า วัตถุดิบและวัสดุประกอบฯ ที่เหลือมาจากปีก่อนเมื่อ 1 มกราคม 2549

มูลค่าคงเหลือปลายปี คือ มูลค่าของสินค้า วัตถุดิบและวัสดุประกอบฯ ที่เหลืออยู่เมื่อ 31 ธันวาคม 2549

16. ส่วนเปลี่ยนแปลงมูลค่าสินค้า วัตถุดิบและวัสดุประกอบฯ คงเหลือ

หมายถึง ผลต่างระหว่างมูลค่าคงเหลือปลายปีและมูลค่าคงเหลือต้นปี (มูลค่าปลายปี-มูลค่าต้นปี)

17. ค่าใช้จ่ายอื่น ๆ ของสถานประกอบการ

หมายถึง ค่าใช้จ่ายในการดำเนินกิจการต่าง ๆ ของสถานประกอบการ เช่น ค่าเช่าที่ดิน ค่าเช่าอาคาร และที่ดินฯ ค่าเสื่อมราคาสินทรัพย์ถาวรทุกประเภท ค่าน้ำประปา ค่าไฟฟ้า ค่าไปรษณีย์ ค่าโทรเลข ค่าโทรศัพท์ ค่าทำบัญชี ค่าปรึกษา ค่าดอกเบี้ยจ่าย หนี้สูญ ค่าภาษี ค่าโฆษณา ค่านายหน้า และอื่น ๆ เป็นต้น

18. มูลค่าขายผลผลิต

หมายถึง มูลค่าการจำหน่ายผลิตภัณฑ์ที่สถานประกอบการผลิตขึ้นเองและ/หรือที่สถานประกอบการอื่นผลิตให้ โดยสถานประกอบการเป็นผู้จ่ายค่าวัสดุ และวัสดุประกอบที่ใช้ในการผลิตในระหว่างเดือนมกราคม - ธันวาคม 2549 ทั้งนี้ให้รวมมูลค่าผลผลิตที่สถานประกอบการผลิตเพื่อใช้เอง หรือ

ให้คนทำงาน เป็นส่วนหนึ่งของค่าตอบแทนแรงงาน ผลผลิตที่จัดส่งให้สำนักงานใหญ่ สำนักงานสาขา หรือสำนักงานขายของโรงงาน และรายรับจากการขายผลพลอยได้และเศษวัสดุ

19. รายรับจากการขายสินค้าที่ซื้อมาจำหน่ายในสภาพเดิม

หมายถึง จำนวนเงินที่สถานประกอบการได้รับจากการขายสินค้าที่ซื้อมาจำหน่าย โดยไม่มีการเปลี่ยนแปลงสภาพ

20. ค่ารับจ้างเหมาทำการผลิตสินค้าให้สถานประกอบการอื่น โดยสถานประกอบการเป็นผู้จัดหาวัสดุให้

หมายถึง จำนวนเงินที่ได้รับจากผู้จ้างในการรับจ้างเหมาทำการผลิตสินค้า โดยผู้จ้างจัดหาวัสดุให้ ถ้าเป็นการรับจ้างเหมาผลิตสินค้าให้สถานประกอบการในเครือเดียวกันให้คิดค่าบริการในการผลิตตามราคาตลาด ถ้าประมาณไม่ได้ก็ให้คิดจากค่าใช้จ่ายต่าง ๆ ที่เกิดขึ้นจริง โดยไม่รวมค่าวัสดุที่ผู้จ้างจัดหามาให้

21. รายรับจากการให้บริการ บำรุงรักษา ซ่อมแซมและติดตั้งให้แก่สถานประกอบการอื่น

หมายถึง จำนวนเงินที่สถานประกอบการได้รับจากการให้บริการ บำรุงรักษาซ่อมแซมและติดตั้งเครื่องจักรหรือ โรงงานให้กับสถานประกอบการอื่นหรือลูกค้า สำหรับค่าบริการในการให้บริการแก่สถาน-ประกอบการอื่นในเครือเดียวกัน ให้คิดมูลค่าการบริการ โดยรวมค่าแรงงาน ค่าดำเนินการ และค่าวัสดุที่ใช้ในการให้บริการ

22. รายรับอื่น ๆ

หมายถึงมูลค่ารายรับอื่น ๆ ของสถานประกอบการ เช่น รายรับจากการขายกากของเสีย หรือ วัสดุเหลือใช้ของสถานประกอบการและค่าขายกระแสไฟฟ้า เป็นต้น

23. สินทรัพย์ถาวร

หมายถึง สินทรัพย์ที่ปกติมีอายุการใช้งานมากกว่า 1 ปีขึ้นไป เช่น ที่ดิน อาคาร สิ่งก่อสร้าง เครื่องจักร ยานพาหนะ เป็นต้น รวมถึงส่วนเพิ่มเติม ดัดแปลง ปรับปรุง เพื่อยืดอายุการใช้งานหรือเพิ่มประสิทธิภาพ มูลค่าของสินทรัพย์เหล่านี้ ต้องคิดเป็นมูลค่าของสินทรัพย์ถาวรใหม่

สินทรัพย์ถาวร แบ่งออกเป็น

- ที่ดิน
- อาคาร และสิ่งก่อสร้าง
- เครื่องจักร และเครื่องมือ ฯลฯ เช่น เครื่องกำเนิดไฟฟ้า เครื่องมือที่ใช้ในงานโลหะ หรือเหมืองแร่ เครื่องมือก่อสร้าง เครื่องมือที่ใช้ในงานอุตสาหกรรม เช่น รถเครนเครื่องยกและอื่น ๆ ที่คล้ายคลึงกัน เป็นต้น
- ยานพาหนะ ได้แก่ รถยนต์ แทรคเตอร์ รถบรรทุก เป็นต้น

- เครื่องใช้ในสำนักงาน (ครุภัณฑ์) ได้แก่ เครื่องคอมพิวเตอร์ เครื่องคำนวณ เฟอร์นิเจอร์ เครื่องตกแต่งสำนักงาน เป็นต้น

- สินทรัพย์ถาวรอื่น ๆ เช่น ซอฟต์แวร์ ลิขสิทธิ์ สิทธิบัตร เป็นต้น

24. มูลค่าสินทรัพย์ถาวรที่ซื้อหรือผลิตขึ้นใช้เองระหว่างปี

หมายถึง สินทรัพย์ถาวรที่สถานประกอบการซื้อมาเพิ่มเติมหรือผลิตขึ้นใช้เอง ระหว่างเดือน มกราคม - ธันวาคม 2549

- **สินทรัพย์ถาวรใหม่** หมายถึง สินทรัพย์ถาวรที่ยังไม่เคยถูกใช้ภายในประเทศมาก่อนที่สถานประกอบการจะซื้อมา โดยไม่คำนึงว่าสินทรัพย์ถาวรนั้นจะถูกใช้ในต่างประเทศมาก่อนหรือไม่

- **สินทรัพย์ถาวรที่ผลิตขึ้นใช้เอง** หมายถึง ค่าใช้จ่ายทั้งหมดที่ใช้ในการสร้างหรือผลิตสินทรัพย์ถาวร ขึ้นเพื่อใช้งานในสถานประกอบการ และที่ใช้ในการซ่อมแซมใหญ่ที่สามารถเพิ่มประสิทธิภาพการทำงาน หรือยืดอายุการใช้งานของสินทรัพย์ถาวรนั้น ค่าใช้จ่ายดังกล่าว ได้แก่ ค่าแรงงาน ค่าวัสดุ เป็นต้น

25. มูลค่าสินทรัพย์ถาวรที่ขายระหว่างปี

หมายถึง มูลค่าตามราคาขายสินทรัพย์ถาวรที่ขายไประหว่าง เดือนมกราคม - ธันวาคม 2549 รวมถึงมูลค่าสินทรัพย์ถาวรที่ใช้แล้วและได้นำไปแลกเปลี่ยนเป็นสินทรัพย์ใหม่โดยการจ่ายเงินเพิ่มขึ้นให้ถือว่าราคาสินทรัพย์เดิม คือ มูลค่าขายสินทรัพย์ถาวรที่ใช้แล้ว และราคาสินทรัพย์เดิมบวกจำนวนเงินที่จ่ายเพิ่ม เป็นมูลค่าซื้อสินทรัพย์ถาวรใหม่ การบันทึกมูลค่าสินทรัพย์ถาวรที่ขายระหว่างปี ให้บันทึกตามราคาที่ยขายได้จริง

26. ค่าโอนกรรมสิทธิ์

หมายถึง มูลค่าของค่าใช้จ่ายในการโอนสิทธิครอบครองสินทรัพย์ ระหว่างเจ้าของสินทรัพย์นั้นให้กับบุคคลอื่น

27. มูลค่าเพิ่ม

คำนวณโดย : มูลค่าเพิ่ม = มูลค่าผลผลิต - ค่าใช้จ่ายขั้นกลาง

มูลค่าผลผลิต หมายถึง รายรับของสถานประกอบการในรอบปี 2549 ซึ่งได้แก่

- (1) มูลค่าขายผลผลิต
- (2) รายรับจากการขายสินค้าที่ซื้อมาจำหน่ายในสภาพเดิม
- (3) รายรับจากการรับจ้างเหมาทำการผลิตสินค้าให้สถานประกอบการอื่นโดยสถานประกอบการจัดหาวัสดุให้
- (4) รายรับจากการให้บริการ บำรุงรักษา ซ่อมแซม และติดตั้งให้แก่สถานประกอบการอื่น
- (5) รายรับจากการให้เช่าอาคาร อาคารพร้อมที่ดิน ยานพาหนะ เครื่องจักรและอุปกรณ์ฯ และรายรับอื่น ๆ
- (6) ส่วนเปลี่ยนแปลงมูลค่าสินค้าคงเหลือ

ค่าใช้จ่ายชั้นกลาง หมายถึง รายจ่ายที่ใช้ในการดำเนินการในขบวนการผลิตของสถานประกอบการในรอบปี 2549 ซึ่งได้แก่

- (1) ค่าซื้อวัตถุดิบ และวัสดุประกอบที่ใช้ในการผลิต
- (2) ค่าใช้จ่ายในการผลิต
- (3) ค่าซื้อสินค้าที่ซื้อมาจำหน่ายในสภาพเดิม
- (4) ค่าจ้างเหมาจ่ายให้สถานประกอบการอื่นผลิตสินค้าให้
- (5) ค่าใช้จ่ายในการขาย ของสถานประกอบการ (ค่าโฆษณา ค่าขนส่งสินค้าที่ขาย ค่านายหน้า ค่าประกันภัย ค่าใช้จ่ายอื่น ๆ)
- (6) ค่าใช้จ่ายในการบริหารและดำเนินงานของสถานประกอบการ (ค่าใช้จ่ายอื่นๆ ในการดำเนินกิจการหักด้วยค่าเช่าที่ดิน ดอกเบี้ยจ่าย หนี้สูญ ขาดทุนจากการเปลี่ยนแปลงอัตราแลกเปลี่ยนฯ)
- (7) ส่วนเปลี่ยนแปลงมูลค่าวัตถุดิบและวัสดุประกอบฯ คงเหลือ

คณะผู้จัดทำ CD - ROM

หน่วยงานเจ้าของเรื่อง

สำนักงานสถิติจังหวัดระยอง

โทร. 0 3869 4057

หน่วยงานผลิตและออกแบบ

กลุ่มบูรณาการข้อมูลสถิติ

สำนักงานสถิติพยากรณ์

โทร. 0 2281 0333 ต่อ 1415 - 1418

