

ISSN 1906-6104

# การสำรวจธุรกิจทางการค้าและธุรกิจทางการบริการ พ.ศ. 2551 ทั่วประเทศ

## THE 2008 BUSINESS TRADE AND SERVICES SURVEY WHOLE KINGDOM



E2006F510000000B1



สำนักงานสถิติแห่งชาติ  
NATIONAL STATISTICAL OFFICE

### หน่วยงานเจ้าของเรื่อง

กลุ่มสถิติสถานประกอบการ  
สำนักสถิติเศรษฐกิจและสังคม  
โทรศัพท์ 0 2281 0333 ต่อ 1210 – 1214  
โทรสาร 0 2281 8617  
ไปรษณีย์อิเล็กทรอนิกส์ : eindbusi@nso.go.th

### Division-in-Charge

Industrial and Business Statistics Group,  
Economic and Social Statistics Bureau  
Tel. + 66 (0) 2281 0333 ext. 1210 – 1214  
Fax : + 66 (0) 2281 8617  
E- mail : eindbusi@nso.go.th

### หน่วยงานที่เผยแพร่

สำนักสถิติพยากรณ์  
สำนักงานสถิติแห่งชาติ  
ถนนหลานหลวง เขตป้อมปราบศัตรูพ่าย  
กทม. 10100  
โทรศัพท์ 0 2281 0333 ต่อ 1413  
โทรสาร 0 2281 6438  
ไปรษณีย์อิเล็กทรอนิกส์ : binfopub@nso.go.th

### Distributed by

Statistical Forecasting Bureau  
National Statistical Office  
Larn Luang Rd.,  
Bangkok 10100, THAILAND  
Tel. + 66 (0) 2281 0333 ext. 1413  
Fax : + 66 (0) 2281 6438  
E-mail : binfopub@nso.go.th  
[http : // www.nso.go.th](http://www.nso.go.th)

### ปีที่จัดพิมพ์

2552

### Published

2009

## คำนำ

สำนักงานสถิติแห่งชาติ เป็นหน่วยงานหลักในการจัดทำข้อมูลพื้นฐานทางด้านเศรษฐกิจและสังคมของประเทศ สำหรับโครงการสำรวจธุรกิจทางการค้าและธุรกิจทางการบริการ เป็นโครงการหนึ่งในแผนการดำเนินการของสำนักงาน ซึ่งมีแผนการจัดทำทุก 2 ปี โดยเก็บรวบรวมข้อมูลพื้นฐานเกี่ยวกับการประกอบธุรกิจทางการค้าและธุรกิจทางการบริการ เพื่อเป็นประโยชน์สำหรับภาครัฐในการกำหนดนโยบายทางเศรษฐกิจของประเทศ และสำหรับภาคเอกชนใช้ประกอบการวางแผนการลงทุน

การสำรวจธุรกิจทางการค้าและธุรกิจทางการบริการ พ.ศ. 2551 นี้ เป็นการสำรวจครั้งที่ 23 โดยนำเสนอรายงานผลการสำรวจรวม 7 ฉบับ คือ ทั่วราชอาณาจักร กรุงเทพมหานคร ปริมณฑล ภาคกลาง ภาคเหนือ ภาคตะวันออกเฉียงเหนือ ภาคใต้ และรายงานฉบับพกพา (Pocket book) สำหรับรายงานฉบับนี้เป็นฉบับทั่วราชอาณาจักร ซึ่งเป็นผลการสำรวจสถานประกอบการธุรกิจทางการค้าและธุรกิจทางการบริการ **ทั่วประเทศ** การสำรวจดำเนินการในช่วงเดือนเมษายน – กรกฎาคม 2551 ทำการเก็บรวบรวมข้อมูลผลการดำเนินงานในรอบปี 2550 (1 มกราคม – 31 ธันวาคม 2550) พบว่าจากสถานประกอบการธุรกิจทั่วประเทศ ที่มีทั้งสิ้นประมาณ 1.6 ล้านแห่ง ส่วนใหญ่หรือร้อยละ 98.2 เป็นสถานประกอบการขนาดเล็กที่มีคนทำงาน 1-15 คน และธุรกิจที่สำคัญได้แก่ *การขายปลีก (ยกเว้นยานยนต์และรถจักรยานยนต์) รวมทั้งการซ่อมแซมของใช้ส่วนบุคคลและของใช้ในครัวเรือน (ร้อยละ 48.0)* ส่วนคนทำงานในสถานประกอบการ มีทั้งสิ้นประมาณ 5.9 ล้านคน และมีการจ้างงานทั้งสิ้นประมาณ 3.3 ล้านคน ได้รับค่าตอบแทนเฉลี่ยต่อคนต่อปี 118,433 บาท สำหรับมูลค่ารายรับค่าใช้จ่าย และมูลค่าเพิ่มของสถานประกอบการรวมทั้งสิ้นประมาณ 8.2 ล้านล้านบาท 6.5 ล้านล้านบาท และ 1.8 ล้านล้านบาท ตามลำดับ และพบว่าในธุรกิจการวิจัยและการพัฒนามีมูลค่าเพิ่มเฉลี่ยต่อสถานประกอบการสูงที่สุดคือประมาณ 18.0 ล้านบาท

ในโอกาสนี้ สำนักงานสถิติแห่งชาติ ขอขอบขอบคุณผู้ประกอบการและผู้เกี่ยวข้องทุกฝ่าย ที่ได้ให้ความร่วมมือในการให้ข้อมูล ซึ่งเป็นผลให้ทุกภาคส่วนไม่ว่าภาครัฐ เอกชน นักวิชาการ / นักวิจัย และประชาชนได้มีข้อมูลสำหรับใช้ในการวางแผนพัฒนาประเทศและพัฒนาธุรกิจที่เกี่ยวข้องต่อไป

## PREFACE

One of the main duties of the National Statistical Office (NSO) is to produce basic statistics on the social and economic issues of the country. The Business Trade and Services Survey, among the others, has been carried out by the NSO, once every two years. The main purpose of the survey is to collect the basic information from business trade and services establishments needed for policy formulation and planning development.

This 2008 Business Trade and Services Survey is the 23<sup>rd</sup> round. Its results were published into 7 volumes, i.e. the Whole Kingdom, Bangkok, Vicinity and the other four regions and pocket book. The field work was conducted during April 1 to July 31, 2008. The data presented in this publication were detailed information during January 1, 2007 to December 31, 2007 of business establishments located in the **Whole Kingdom**. There were in total 1.6 million establishments in the whole kingdom, most of them (about 98.2 percent) were small scale establishments, with 1-15 persons. Most establishments (about 48.0 percent) were engaged in *retail trade, (except of motor vehicles and motorcycles), repair of personal and household goods*. Regarding persons engaged in business establishments, there were totally 5.9 million persons. Out of this, about 3.3 million persons were employees, receiving an annual remuneration, of about 118,433 baht per person. These business establishments contributed, of about 8.2 million million baht of receipts, 6.5 million million baht of expenditures and 1.8 million million baht of value added. Establishments engaged in *research and development* had the highest average value added per establishment, of about 18.0 million baht.

In this regard, the National Statistical Office would like to express her sincere gratitude to all entrepreneurs and all those concerned for their kind cooperation in contributing to the success of the survey. Such data would be useful for both public and private sectors in policy formulation and economic development of the country.

## บทสรุปสำหรับผู้บริหาร

การจัดทำการสำรวจธุรกิจทางการค้า และธุรกิจทางการบริการ ซึ่งนับเป็นการสำรวจครั้งที่ 23 มีวัตถุประสงค์เพื่อเก็บรวบรวมข้อมูลพื้นฐานเกี่ยวกับการประกอบการธุรกิจทางการค้า และธุรกิจทางการบริการ เพื่อเป็นประโยชน์สำหรับภาครัฐในการกำหนดนโยบายทางเศรษฐกิจของประเทศ และสำหรับภาคเอกชน ใช้ประกอบการวางแผนการลงทุน การสำรวจนี้คุ้มรวมสถานประกอบการธุรกิจที่มีคนทำงานตั้งแต่ 1 คนขึ้นไปทั่วประเทศ ที่ดำเนินกิจการเกี่ยวกับการขายส่ง ขายปลีก โรงแรมและภัตตาคาร กิจกรรมด้านอสังหาริมทรัพย์ กิจกรรมนันทนาการ และการบริการอื่น ๆ

การเก็บรวบรวมข้อมูลภาคสนามดำเนินการในช่วงเดือนเมษายน- กรกฎาคม 2551 สำหรับข้อมูลสถิติที่นำเสนอในรายงานฉบับนี้เป็นผลการดำเนินกิจการในรอบปีที่ผ่านมา (1 มกราคม – 31 ธันวาคม 2550) ของสถานประกอบการธุรกิจทางการค้าและธุรกิจทางการบริการ **ทั่วประเทศ** สรุปได้ดังนี้

### 1. จำนวนสถานประกอบการ จำแนกตามหมวดธุรกิจ

ผลจากการสำรวจ พบว่า จากจำนวนสถานประกอบการธุรกิจฯ ทั่วประเทศทั้งสิ้น ประมาณ 1.6 ล้านแห่ง พบว่า ส่วนใหญ่ หรือร้อยละ 48.0 ประกอบธุรกิจการขายปลีก (ยกเว้นยานยนต์ และรถจักรยานยนต์) รวมทั้งการซ่อมแซมของใช้ส่วนบุคคลและของใช้ในครัวเรือน รองลงมา ประกอบธุรกิจโรงแรมและภัตตาคาร และการขาย การบำรุงรักษาและการซ่อมแซมยานยนต์ และรถจักรยานยนต์ รวมทั้งการขายปลีกน้ำมันเชื้อเพลิงรถยนต์ ประมาณร้อยละ 15.7 และ 11.1 ตามลำดับ สำหรับธุรกิจนอกเหนือจากที่กล่าวข้างต้นแต่ละหมวดมีสัดส่วนต่ำกว่าร้อยละ 10.0 ของจำนวนสถานประกอบการธุรกิจทั้งสิ้น

ตาราง 1 จำนวนและร้อยละของสถานประกอบการธุรกิจ จำแนกตามหมวดธุรกิจ

หมวดธุรกิจ	จำนวน	ร้อยละ
รวม	1,611,456	100.0
การขาย การบำรุงรักษาและการซ่อมแซมยานยนต์ และรถจักรยานยนต์ รวมทั้งการขายปลีกน้ำมันเชื้อเพลิงรถยนต์	178,720	11.1
การขายส่ง และการค้าเพื่อค้าขายหน้า ยกเว้นยานยนต์และรถจักรยานยนต์	74,624	4.6
การขายปลีก (ยกเว้นยานยนต์และรถจักรยานยนต์) รวมทั้งการซ่อมแซมของใช้ส่วนบุคคลและของใช้ในครัวเรือน	772,534	48.0
โรงแรมและภัตตาคาร	253,383	15.7
กิจกรรมด้านอสังหาริมทรัพย์	75,928	4.7
การให้เช่าเครื่องจักรและเครื่องอุปกรณ์โดยไม่มีผู้ควบคุม การให้เช่าของใช้ส่วนบุคคลและของใช้ในครัวเรือน	21,175	1.3
กิจกรรมด้านคอมพิวเตอร์และกิจกรรมที่เกี่ยวข้อง	6,234	0.4
การวิจัยและพัฒนา	52	-
กิจกรรมด้านธุรกิจอื่น ๆ	42,486	2.6
กิจกรรมนันทนาการ วัฒนธรรมและการกีฬา	28,581	1.8
กิจกรรมด้านการบริการอื่น ๆ	157,739	9.8

### 2. ขนาดของสถานประกอบการ

สถานประกอบการส่วนใหญ่ เป็นขนาดเล็กที่มีคนทำงาน 1-15 คน จำนวนประมาณ 1.58 ล้านแห่ง หรือร้อยละ 98.2 สถานประกอบการที่มีคนทำงานมากกว่า 15 คน มีเพียงร้อยละ 1.8 หรือมีจำนวน 28,395 แห่ง ในจำนวนนี้เป็นสถานประกอบการที่มีคนทำงาน 16-25 คน 13,268 แห่ง สถานประกอบการที่มีคนทำงาน 31-50 คน 5,683 แห่ง 51-200 คน และ 26-30 คน มีประมาณ 5,481 แห่ง และ 2,963 แห่ง ตามลำดับ ส่วนสถานประกอบการขนาดใหญ่ (คนทำงานมากกว่า 200 คน) มีจำนวน 1,000 แห่ง

**แผนภูมิ 1 จำนวนสถานประกอบการธุรกิจ จำแนกตามขนาดของสถานประกอบการ (จำนวนคนทำงาน)**

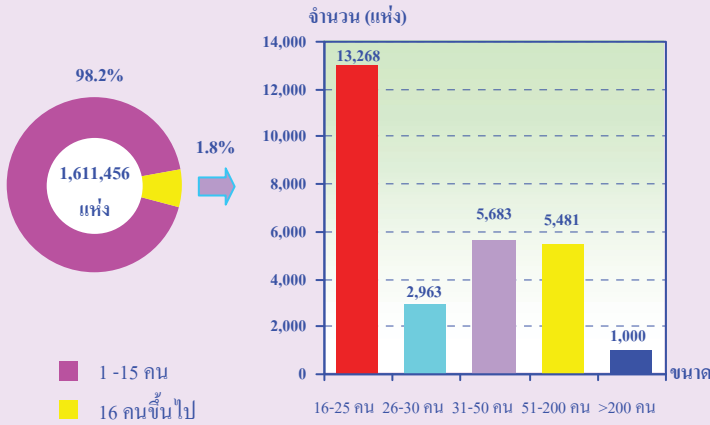

### 3. รูปแบบการจัดตั้งตามกฎหมาย

สถานประกอบการธุรกิจส่วนใหญ่ (ร้อยละ 90.1) มีการจัดตั้งในรูปแบบที่เป็นส่วนบุคคลหรือห้างหุ้นส่วนที่ไม่เป็นนิติบุคคล ส่วนที่มีรูปแบบเป็นบริษัทจำกัด บริษัทจำกัด (มหาชน) และห้างหุ้นส่วนสามัญนิติบุคคล ห้างหุ้นส่วนจำกัด มีสัดส่วนประมาณร้อยละ 5.5 และ 3.4 ตามลำดับ สำหรับสถานประกอบการที่มีรูปแบบเป็นส่วนราชการ รัฐวิสาหกิจ สหกรณ์ มูลนิธิ สมาคม และอื่น ๆ มีเพียงร้อยละ 1.0

เมื่อพิจารณาตามขนาดของสถานประกอบการ พบว่า สถานประกอบการที่มีขนาดเล็กจะดำเนินกิจการในรูปแบบที่เป็นส่วนบุคคลมากกว่า สถานประกอบการขนาดใหญ่ กล่าวคือ สถานประกอบการขนาดเล็กที่มีคนทำงาน 1 – 15 คน มีรูปแบบการจัดตั้งเป็นส่วนบุคคล มากที่สุดถึงร้อยละ 91.4 ในขณะที่สถานประกอบการขนาดใหญ่ที่มีคนทำงานมากกว่า 200 คน มีเพียงร้อยละ 0.9 ในทางกลับกัน สถานประกอบการขนาดใหญ่ที่มีรูปแบบเป็นบริษัทจำกัด บริษัทจำกัด (มหาชน) มีสัดส่วนถึงร้อยละ 93.1 ส่วนสถานประกอบการขนาดเล็กมีประมาณร้อยละ 4.5 เท่านั้น

**แผนภูมิ 2 ร้อยละของสถานประกอบการธุรกิจ จำแนกตามรูปแบบการจัดตั้งตามกฎหมาย และขนาดของสถานประกอบการ**

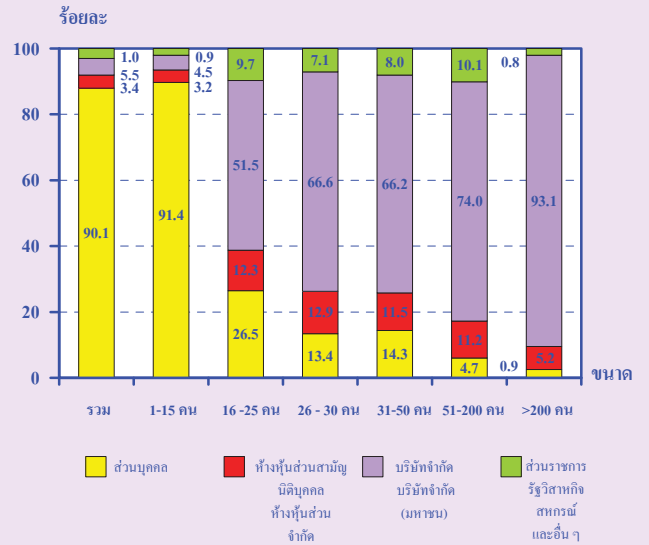

### 4. รูปแบบการจัดตั้งทางเศรษฐกิจ

สถานประกอบการธุรกิจทั่วประเทศที่พบส่วนใหญ่ หรือ ร้อยละ 97.0 เป็นสำนักงานแห่งเดียวไม่มีสำนักงานใหญ่หรือสาขาอยู่ที่ใดอีก ร้อยละ 2.2 เป็นสำนักงานสาขา และเพียงร้อยละ 0.8 เป็นสำนักงานใหญ่

เมื่อพิจารณาตามขนาดของสถานประกอบการ พบว่า สถานประกอบการส่วนใหญ่ในทุกขนาดต่างก็มีรูปแบบการจัดตั้งเป็นสำนักงานแห่งเดียว

**แผนภูมิ 3 ร้อยละของสถานประกอบการธุรกิจ จำแนกตามรูปแบบการจัดตั้งทางเศรษฐกิจ และขนาดของสถานประกอบการ**

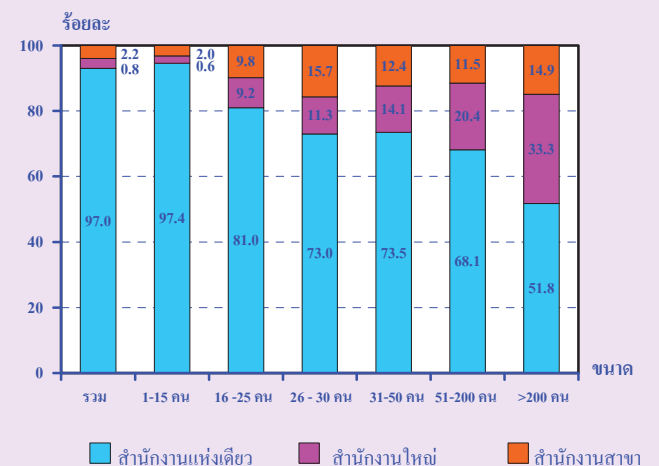

## 5. ระยะเวลาในการดำเนินงาน

สถานประกอบการธุรกิจ ส่วนใหญ่ หรือร้อยละ 63.0 ดำเนินกิจการน้อยกว่า 10 ปี ที่ดำเนินงาน 10-19 ปี มีประมาณร้อยละ 25.5 ส่วนสถานประกอบการที่ดำเนินงานระหว่าง 20-29 ปี และตั้งแต่ 30 ปีขึ้นไป มีประมาณร้อยละ 6.4 และ 5.1 ตามลำดับ

เมื่อพิจารณาตามขนาดของสถานประกอบการ พบว่า สถานประกอบการที่มีคนทำงาน 16 คนขึ้นไป มากกว่าครึ่งดำเนินงานตั้งแต่ 10 ปีขึ้นไป ส่วนสถานประกอบการขนาดเล็กที่มีคนทำงาน 1-15 คน ส่วนใหญ่ (ร้อยละ 63.4) ดำเนินกิจการน้อยกว่า 10 ปี

**แผนภูมิ 4 ร้อยละของสถานประกอบการธุรกิจ จำแนกตามระยะเวลาในการดำเนินงาน และขนาดของสถานประกอบการ**

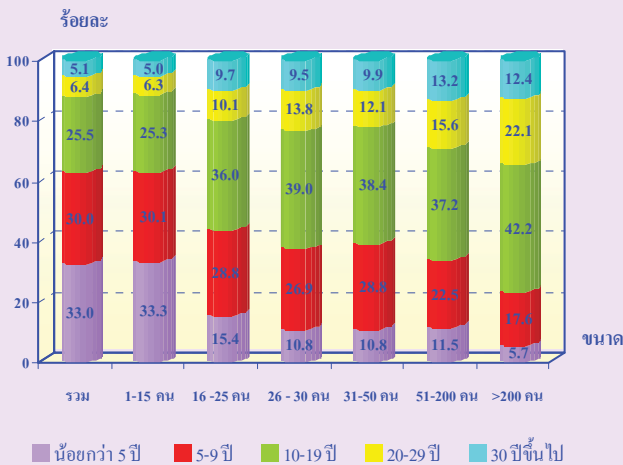

## 6. ทุนจดทะเบียน

สถานประกอบการธุรกิจทั่วประเทศ ที่มีทุนจดทะเบียนมีจำนวน 117,727 แห่ง หรือร้อยละ 7.3 ของจำนวนสถานประกอบการทั้งสิ้น ในจำนวนนี้ ส่วนใหญ่ (ร้อยละ 90.6) มีทุนจดทะเบียนน้อยกว่า 10 ล้านบาท สถานประกอบการที่มีทุนจดทะเบียน 10 – 99 ล้านบาท มีประมาณร้อยละ 8.1 สำหรับสถานประกอบการที่มีทุนจดทะเบียนตั้งแต่ 100 ล้านบาทขึ้นไป มีเพียงร้อยละ 1.3

**แผนภูมิ 5 ร้อยละของสถานประกอบการธุรกิจ จำแนกตามทุนจดทะเบียน**

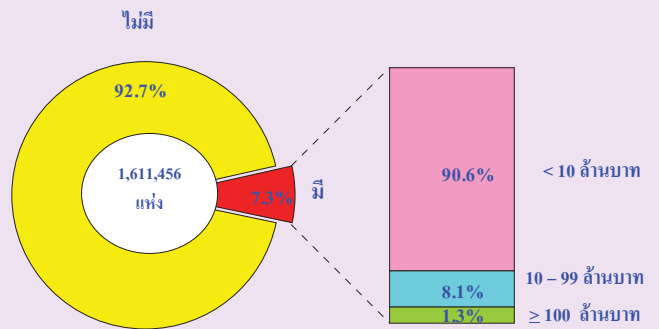

## 7. การร่วมลงทุนหรือถือหุ้น

การประกอบธุรกิจ ทั่วประเทศ ส่วนใหญ่ (ร้อยละ 99.6) ไม่มีการลงทุนจากต่างประเทศ ส่วนที่มีต่างประเทศร่วมลงทุนหรือถือหุ้น ในกิจการมีเพียงร้อยละ 0.4 ในจำนวนนี้ร้อยละ 78.2 มีต่างประเทศร่วมลงทุนโดยถือหุ้น 10 – 50 % ที่มีต่างประเทศร่วมลงทุนโดยถือหุ้นน้อยกว่า 10% มีประมาณร้อยละ 11.3 และอีกร้อยละ 10.5 เป็นสถานประกอบการที่มีต่างประเทศร่วมลงทุนโดยถือหุ้นมากกว่า 50%

**แผนภูมิ 6 ร้อยละของสถานประกอบการธุรกิจ จำแนกตามการมีต่างประเทศร่วมลงทุนหรือถือหุ้น**

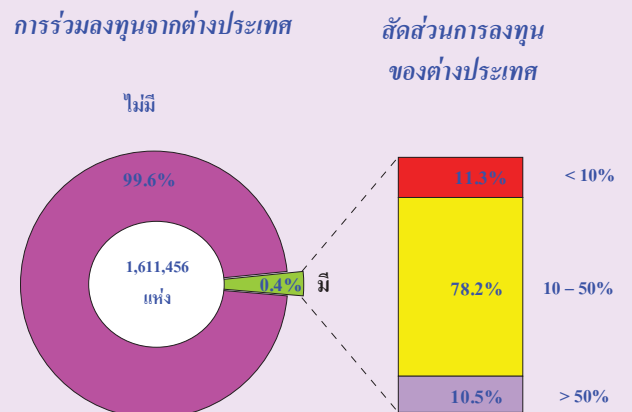

## 8. จำนวนคนทำงานและลูกจ้าง

ในปี 2550 มีคนทำงานในสถานประกอบการธุรกิจฯ ทั่วประเทศ ทั้งสิ้นประมาณ 5.9 ล้านคน ในจำนวนนี้เป็นลูกจ้างประมาณ 3.3 ล้านคน เมื่อจำแนกลูกจ้างตามประเภทธุรกิจต่าง ๆ พบว่า มีลูกจ้างปฏิบัติงานในธุรกิจการขายปลีก (ยกเว้น ยานยนต์และรถจักรยานยนต์) รวมทั้งการซ่อมแซมของใช้ส่วนบุคคลและของใช้ในครัวเรือนมากที่สุดคือ 876,431 คน หรือ ร้อยละ 26.3 รองลงมาปฏิบัติงานอยู่ในธุรกิจ โรงแรมและภัตตาคาร 755,081 คน หรือ ร้อยละ 22.7 ที่เหลือปฏิบัติงานในธุรกิจนอกเหนือจากที่กล่าวข้างต้น

แผนภูมิ 7 จำนวนคนทำงานรวมในการประกอบการธุรกิจฯ จำแนกตามหมวดธุรกิจ

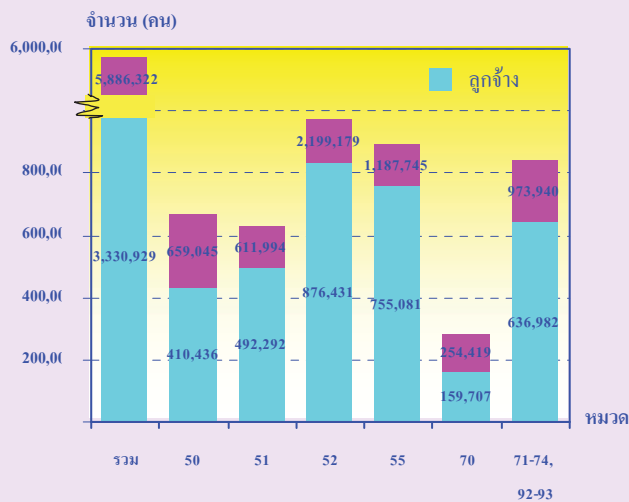

คนทำงาน หมายถึง เจ้าของกิจการหรือหุ้นส่วนที่ทำงาน โดยไม่ได้รับค่าจ้างเงินเดือนและลูกจ้าง

- หมวด 50 การขาย การบำรุงรักษาและการซ่อมแซมยานยนต์และรถจักรยานยนต์ฯ
- หมวด 51 การขายส่งและการค้าเพื่อค่านายหน้า ยกเว้นยานยนต์และรถจักรยานยนต์
- หมวด 52 การขายปลีก (ยกเว้นยานยนต์และรถจักรยานยนต์) รวมทั้งการซ่อมแซมฯ
- หมวด 55 โรงแรมและภัตตาคาร
- หมวด 70 กิจกรรมด้านอสังหาริมทรัพย์
- หมวด 71 การให้เช่าเครื่องจักรและเครื่องอุปโภคบริโภคโดยไม่มีผู้ควบคุมฯ
- หมวด 72 กิจกรรมด้านคอมพิวเตอร์และกิจกรรมที่เกี่ยวข้อง
- หมวด 73 การวิจัยและการพัฒนา
- หมวด 74 กิจกรรมด้านธุรกิจอื่น ๆ
- หมวด 92 กิจกรรมนันทนาการ วัฒนธรรมและการกีฬา
- หมวด 93 กิจกรรมด้านการบริการอื่น ๆ

## 9. ค่าตอบแทนแรงงาน

ลูกจ้างในธุรกิจทางการค้าและธุรกิจทางการบริการทั่วประเทศ ได้รับค่าตอบแทนแรงงาน รวมทั้งสิ้นประมาณ 394.5 พันล้านบาท หรือเฉลี่ยต่อคนต่อปี 118,433 บาท โดยลูกจ้างที่ปฏิบัติงานในธุรกิจเกี่ยวกับกิจกรรมการวิจัยและพัฒนา ได้รับค่าตอบแทนแรงงานเฉลี่ยต่อคนต่อปีสูงที่สุด 341,559 บาท รองลงมาได้แก่ ลูกจ้างที่ปฏิบัติงานในธุรกิจเกี่ยวกับกิจกรรมด้านคอมพิวเตอร์และกิจกรรมที่เกี่ยวข้อง ซึ่งได้รับค่าตอบแทนเฉลี่ยต่อคนต่อปี 233,443 บาท สำหรับลูกจ้างที่ปฏิบัติงานอยู่ในธุรกิจกิจกรรมด้านการบริการอื่น ๆ ได้รับค่าตอบแทนเฉลี่ยต่ำที่สุด 79,673 บาทต่อปี

แผนภูมิ 8 ค่าตอบแทนแรงงานของสถานประกอบการธุรกิจและค่าตอบแทนแรงงานเฉลี่ยต่อคนต่อปี จำแนกตามหมวดธุรกิจ

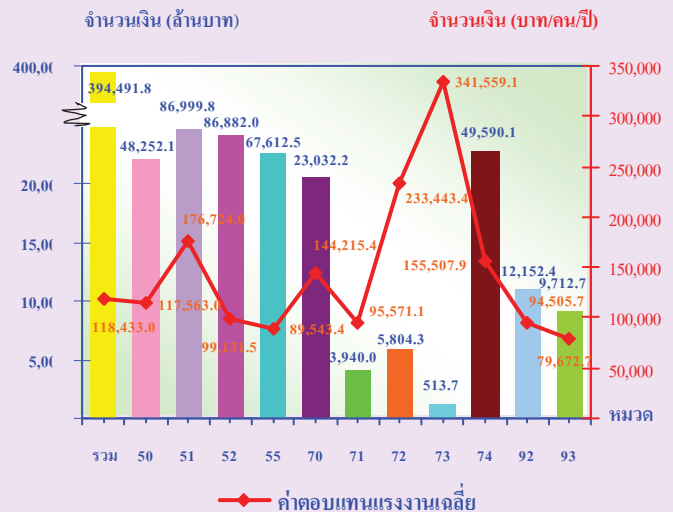

## 10. รายรับ ค่าใช้จ่ายและมูลค่าเพิ่ม

การประกอบธุรกิจทางการค้าและธุรกิจทางการบริการทั่วประเทศ มีมูลค่ารายรับรวมทั้งสิ้นประมาณ 8.2 ล้านล้านบาท ค่าใช้จ่ายประมาณ 6.5 ล้านล้านบาท และมูลค่าเพิ่มรวมทั้งสิ้นประมาณ 1.8 ล้านล้านบาท



ตามลำดับ โดยมูลค่าเพิ่มมีสัดส่วนประมาณร้อยละ 21.5 ของรายรับ สำหรับรายรับเฉลี่ยต่อสถานประกอบการมีมูลค่าประมาณ 5.1 ล้านบาท และรายรับเฉลี่ยต่อคนทำงานมีมูลค่าประมาณ 1.4 ล้านบาท ในด้านมูลค่าเพิ่มเฉลี่ยต่อสถานประกอบการ และเฉลี่ยต่อคนทำงานมีมูลค่าประมาณ 1.1 ล้านบาท และ 300,200 บาท ตามลำดับ

เมื่อพิจารณามูลค่าเพิ่มตามหมวดธุรกิจพบว่า ธุรกิจการขายปลีก (ยกเว้นยานยนต์และรถจักรยานยนต์) รวมทั้งการซ่อมแซมของใช้ส่วนบุคคลและของใช้ในครัวเรือน มีมูลค่าเพิ่มสูงที่สุดประมาณ 500.0 พันล้านบาท รองลงมาคือการขายส่งและการค้าเพื่อค่านายหน้า ยกเว้นยานยนต์และรถจักรยานยนต์ และการขาย การบำรุงรักษา และการซ่อมแซมยานยนต์และรถจักรยานยนต์ รวมทั้งการขายปลีกน้ำมันเชื้อเพลิงรถยนต์ ซึ่งมีมูลค่าเพิ่มประมาณ 358.8 พันล้านบาท และ 357.4 พันล้านบาท ตามลำดับ ส่วนธุรกิจเกี่ยวกับกิจกรรมการวิจัยและการพัฒนา มีมูลค่าเพิ่มต่ำสุดคือประมาณ 935.8 ล้านบาท

แผนภูมิ 9 มูลค่าเพิ่มรวมของการประกอบการธุรกิจฯ จำแนกตามหมวดธุรกิจ

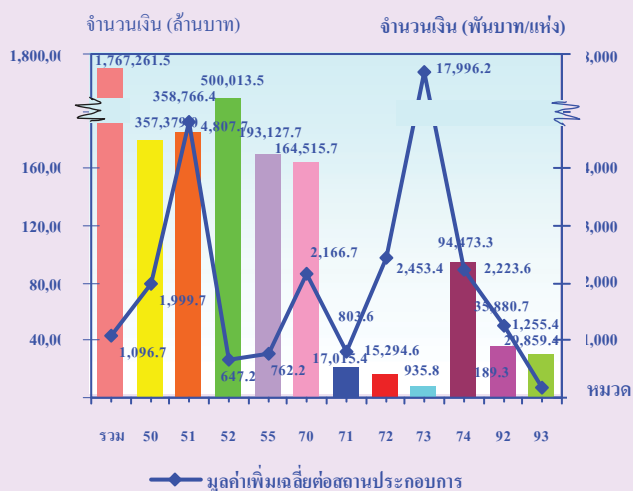

หมวด 50 การขาย การบำรุงรักษาและการซ่อมแซมยานยนต์และรถจักรยานยนต์ฯ  
 หมวด 51 การขายส่งและการค้าเพื่อค่านายหน้า ยกเว้นยานยนต์และรถจักรยานยนต์  
 หมวด 52 การขายปลีก (ยกเว้นยานยนต์และรถจักรยานยนต์) รวมทั้งการซ่อมแซมฯ  
 หมวด 55 โรงแรมและภัตตาคาร  
 หมวด 70 กิจกรรมด้านอสังหาริมทรัพย์  
 หมวด 71 การให้เช่าเครื่องจักรและเครื่องอุปกรณ์โดยไม่มีผู้ควบคุมฯ  
 หมวด 72 กิจกรรมด้านคอมพิวเตอร์และกิจกรรมที่เกี่ยวข้อง  
 หมวด 73 การวิจัยและการพัฒนา  
 หมวด 74 กิจกรรมด้านธุรกิจอื่น ๆ  
 หมวด 92 กิจกรรมนันทนาการ วัฒนธรรมและการกีฬา  
 หมวด 93 กิจกรรมด้านการบริการอื่น ๆ

## 11. การเปรียบเทียบข้อมูลระหว่างภาค

เมื่อเปรียบเทียบการดำเนินงานกิจการของสถานประกอบการธุรกิจทางการค้าและธุรกิจทางการบริการ ที่มีคนทำงานตั้งแต่ 1 คนขึ้นไปเป็นรายภาค ผลการสำรวจสรุปได้ดังนี้

### ● จำนวนสถานประกอบการธุรกิจฯ

จากการสำรวจ พบว่า สถานประกอบการ ส่วนใหญ่ (ประมาณ 404,203 แห่ง หรือร้อยละ 25.1) ตั้งอยู่ในภาคตะวันออกเฉียงเหนือ สถานประกอบการ ในภาคเหนือและภาคกลาง มีสัดส่วนใกล้เคียงกันประมาณร้อยละ 17.6 และ 17.3 ตามลำดับ สำหรับภาคใต้และกรุงเทพมหานคร มีประมาณร้อยละ 16.2 และ 15.0 ตามลำดับ ส่วนปริมณฑลนั้นมีสัดส่วนของสถานประกอบการ ต่ำที่สุดประมาณร้อยละ 8.8 ของจำนวนสถานประกอบการทั้งสิ้น

แผนภูมิ 10 ร้อยละของสถานประกอบการธุรกิจทางการค้าและธุรกิจทางการบริการ จำแนกตามภาค

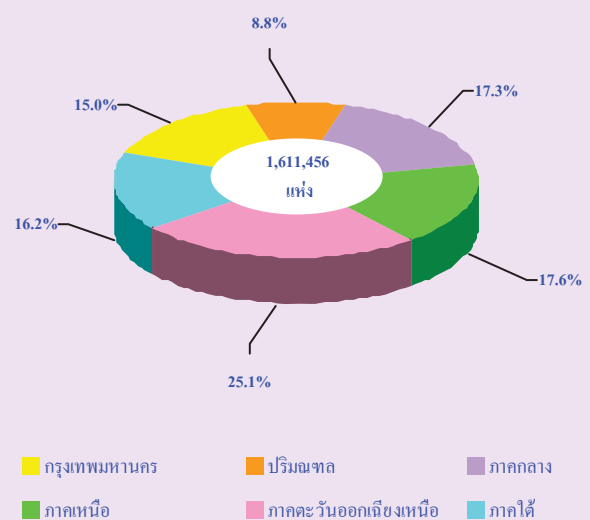

● จำนวนคนทำงานและลูกจ้าง

คนทำงาน ส่วนใหญ่ (ประมาณ 1.6 ล้านคน หรือ ร้อยละ 27.5) เป็นคนทำงานในสถานประกอบการที่ตั้งอยู่ในกรุงเทพมหานคร สำหรับสถานประกอบการธุรกิจฯ ในภาคตะวันออกเฉียงเหนือ และ ภาคกลาง มีสัดส่วนของคนทำงาน ประมาณร้อยละ 20.1 และ 15.3 ตามลำดับ ภาคใต้ และภาคเหนือ มีประมาณร้อยละ 14.7 และ 13.5 ตามลำดับ ในขณะที่ปริมณฑล มีประมาณร้อยละ 8.9 ของจำนวนคนทำงานทั้งสิ้น

เมื่อพิจารณาจำนวนลูกจ้างที่ปฏิบัติงานอยู่ในสถานประกอบการธุรกิจฯ ในแต่ละภาค พบว่า เป็นลูกจ้างที่ปฏิบัติงานอยู่ในกรุงเทพมหานคร มากที่สุดประมาณ 1.3 ล้านคน หรือ ร้อยละ 39.4 สำหรับสถานประกอบการธุรกิจฯ ในภาคกลาง ภาคตะวันออกเฉียงเหนือ และภาคใต้ มีสัดส่วนใกล้เคียงกันคือประมาณร้อยละ 13.5 ร้อยละ 13.2 และ ร้อยละ 13.1 ตามลำดับ ส่วนภาคเหนือ และปริมณฑล มีสัดส่วนของลูกจ้างประมาณร้อยละ 11.1 และ ร้อยละ 9.7 ตามลำดับ

แผนภูมิ 11 จำนวนคนทำงานรวมของสถานประกอบการธุรกิจทางการค้าและธุรกิจทางการบริการ จำแนกตามภาค

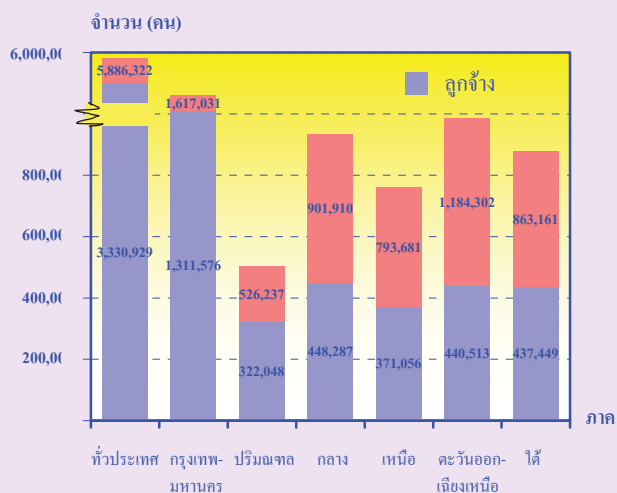

● ค่าตอบแทนแรงงาน

เมื่อเปรียบเทียบค่าตอบแทนแรงงานเฉลี่ยของลูกจ้างในแต่ละภาค พบว่า ลูกจ้างที่ปฏิบัติงานในกรุงเทพมหานคร ได้รับค่าตอบแทนแรงงานเฉลี่ยต่อคนต่อปีสูงที่สุด 174,705 บาท รองลงมาได้แก่ ลูกจ้างที่ปฏิบัติงานในปริมณฑล และ ภาคกลาง ได้รับค่าตอบแทนเฉลี่ยต่อคนต่อปี 113,276 บาท และ 87,002 บาท ตามลำดับ ในขณะที่ลูกจ้างที่ปฏิบัติงานในภาคตะวันออกเฉียงเหนือ ได้รับค่าตอบแทนแรงงานเฉลี่ยต่อคนต่อปี ต่ำที่สุดคือ 62,382 บาท

แผนภูมิ 12 ค่าตอบแทนแรงงานของสถานประกอบการธุรกิจฯ และค่าตอบแทนแรงงานเฉลี่ยต่อคนต่อปี จำแนกตามภาค

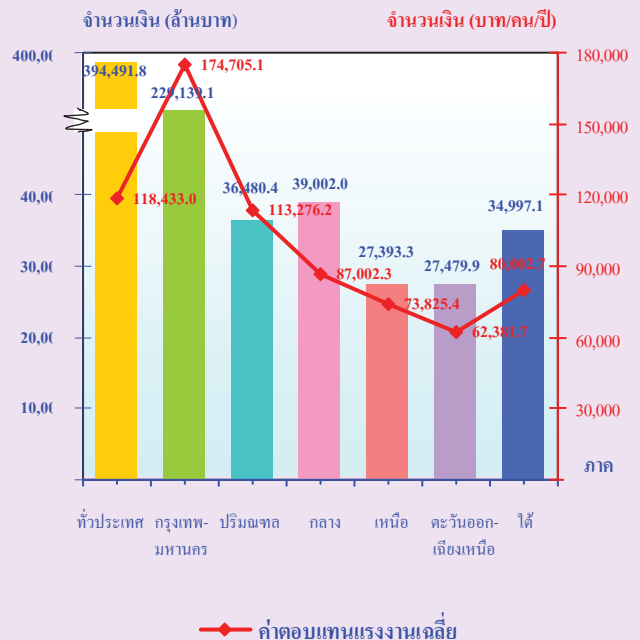

● **รายรับ ค่าใช้จ่าย และมูลค่าเพิ่ม**

ด้านรายรับและค่าใช้จ่ายของสถานประกอบการ พบว่า สถานประกอบการธุรกิจฯ ในกรุงเทพมหานคร มีรายรับ และค่าใช้จ่าย สูงที่สุด ประมาณ 3.9 ล้านล้านบาท และ 3.1 ล้านล้านบาท ตามลำดับ รองลงมาคือสถานประกอบการในปริมณฑล มีมูลค่ารายรับประมาณ 999.0 พันล้านบาท และ ค่าใช้จ่ายประมาณ 790.8 พันล้านบาท ส่วนภาคใต้ มีรายรับและค่าใช้จ่าย ต่ำสุดประมาณ 716.2 พันล้านบาท และ 546.9 พันล้านบาท ตามลำดับ

**แผนภูมิ 13 มูลค่ารายรับและค่าใช้จ่ายของสถานประกอบการธุรกิจฯ จำแนกตามภาค**

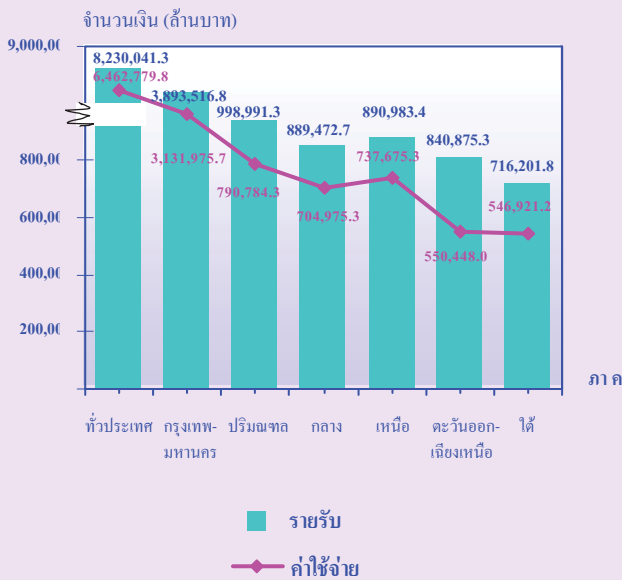

เมื่อพิจารณามูลค่าเพิ่ม พบว่า สถานประกอบการธุรกิจฯ ในกรุงเทพมหานคร มีมูลค่าเพิ่มและมูลค่าเพิ่มเฉลี่ยต่อสถานประกอบการสูงที่สุดคือ ประมาณ 761.5 พันล้านบาท และ 3.1 ล้านบาท ตามลำดับ สำหรับภาคเหนือ มีมูลค่าเพิ่มและมูลค่าเพิ่มเฉลี่ยต่อสถานประกอบการต่ำสุดคือประมาณ 153.3 พันล้านบาท และ 541,300 บาท ตามลำดับ

**แผนภูมิ 14 มูลค่าเพิ่มรวมของสถานประกอบการธุรกิจฯ จำแนกตามภาค**

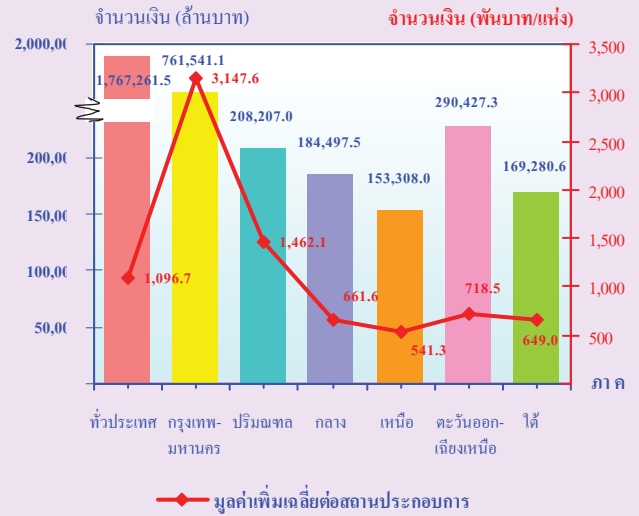

**12. การเปรียบเทียบการดำเนินธุรกิจทางการค้าและธุรกิจทางการบริการในระยะ 7 ปีที่ผ่านมา**

เมื่อเปรียบเทียบข้อมูลในระยะ 7 ปีที่ผ่านมา ผลการสำรวจสะท้อนให้เห็นถึงแนวโน้มการเจริญเติบโตของการประกอบธุรกิจทางการค้าและธุรกิจทางการบริการ จากจำนวนสถานประกอบการที่เพิ่มขึ้น รวมทั้งอัตราการจ้างงานและค่าตอบแทนแรงงานที่สูงขึ้น รายรับที่เพิ่มขึ้นซึ่งส่งผลให้ระบบเศรษฐกิจโดยรวมดีขึ้น อย่างไรก็ตามการเจริญเติบโตของเศรษฐกิจไทยในอนาคตอาจยังย่ำแย่ จำเป็นต้องมุ่งเน้นการลงทุนขยายกิจการและเพิ่มอัตราการจ้างงาน รวมทั้งการปรับปรุงมาตรการทางการค้าและ การบริการ เพื่อให้สามารถตอบสนองต่อความต้องการของตลาดทั้งในและต่างประเทศ

ตาราง 2 ข้อมูลที่สำคัญของสถานประกอบการธุรกิจทางการค้าและธุรกิจทางการบริการ พ.ศ. 2544 - 2550

รายการข้อมูลที่สำคัญ	ปี 2544 <sup>1/</sup>	ปี 2545 <sup>1/</sup>	ปี 2546 <sup>1/</sup>	ปี 2548 <sup>1/</sup>	ปี 2550 <sup>2/</sup>
จำนวนสถานประกอบการ (แห่ง)	1,180,350	1,180,240	1,179,313	1,206,242	1,611,456
จำนวนคนทำงาน (คน)	3,813,734	4,081,304	3,986,604	4,413,102	5,886,322
เฉลี่ยต่อสถานประกอบการ (คน)	3.2	3.5	3.4	3.7	3.6
จำนวนลูกจ้าง (คน)	1,868,094	2,318,746	2,130,165	2,631,378	3,330,929
เฉลี่ยต่อสถานประกอบการ (คน)	1.6	2.0	1.8	2.2	2.1
ค่าตอบแทนแรงงาน (ล้านบาท)	154,928.5	220,742.1	210,540.5	301,840.3	394,491.8
เฉลี่ยต่อคนต่อปี (บาท)	82,934.0	95,199.0	98,837.6	114,708.1	118,433.0
รายรับ (ล้านบาท)	3,120,509.6	3,834,774.4	4,088,883.2	6,515,144.3	8,230,041.3
เฉลี่ยต่อสถานประกอบการ (ล้านบาท)	2,643.7	3,249.1	3,467.2	5,401.2	5,107.2
เฉลี่ยต่อคนทำงาน (ล้านบาท)	818.2	939.6	1,025.7	1,476.3	1,398.2
ค่าใช้จ่าย (ล้านบาท)	2,239,609.4	2,906,785.4	3,192,609.2	5,129,057.5	6,462,779.8
เฉลี่ยต่อสถานประกอบการ (ล้านบาท)	1,897.4	2,462.9	2,707.2	4,252.1	4,010.5
เฉลี่ยต่อคนทำงาน (ล้านบาท)	587.3	712.2	800.8	1,162.2	1,097.9
มูลค่าเพิ่ม (ล้านบาท)	880,900.2	927,989.0	896,274.0	1,386,086.8	1,767,261.5
เฉลี่ยต่อสถานประกอบการ (ล้านบาท)	746.3	786.3	760.0	1,149.1	1,096.7
เฉลี่ยต่อคนทำงาน (ล้านบาท)	231.0	227.4	224.8	314.1	300.2

หมายเหตุ : <sup>1/</sup> สํารวจธุรกิจทางการค้าและธุรกิจทางการบริการ พ.ศ. 2545 - 2549 ที่วราฯอาณาจักร

ผู้รวม : สถานประกอบการธุรกิจที่มีคนทำงานตั้งแต่ 1 คนขึ้นไปที่อยู่ในกรุงเทพมหานคร เมืองพัทยา ในเขตเทศบาล และนอกเขตเทศบาล เฉพาะที่มีรูปแบบบริหารงานเป็นองค์การบริหารส่วนตำบล (อบต.) ทั่วประเทศ

<sup>2/</sup> สํารวจธุรกิจทางการค้าและธุรกิจทางการบริการ พ.ศ. 2551 ที่วราฯอาณาจักร  
ผู้รวม : สถานประกอบการธุรกิจที่มีคนทำงานตั้งแต่ 1 คนขึ้นไป ทั่วประเทศ

### 13. สรุปและข้อเสนอแนะ

ผลจากการสำรวจธุรกิจทางการค้าและธุรกิจทางการบริการ พ.ศ. 2551 พบว่า ในจำนวนสถานประกอบการธุรกิจ ทั่วประเทศ ทั้งสิ้นประมาณ 1.6 ล้านแห่ง ส่วนใหญ่หรือร้อยละ 98.2 เป็นสถานประกอบการขนาดเล็กที่มีคนทำงาน 1-15 คน และธุรกิจที่สำคัญได้แก่ การขายปลีก (ยกเว้นยานยนต์และรถจักรยานยนต์) รวมทั้งการซ่อมแซมของใช้ส่วนบุคคลและของใช้ในครัวเรือน (ร้อยละ 48.0) คนทำงานในสถานประกอบการมีทั้งสิ้นประมาณ 5.9 ล้านคน และการจ้างงานมีทั้งสิ้นประมาณ 3.3 ล้านคนได้รับค่าตอบแทนเฉลี่ยต่อคนต่อปี 118,433 บาท นอกจากนี้สถานประกอบการธุรกิจมีมูลค่ารายรับค่าใช้จ่าย และมูลค่าเพิ่ม รวมทั้งสิ้นประมาณ 8.2 ล้านล้านบาท 6.5 ล้านล้านบาท และ 1.8 ล้านล้านบาท ตามลำดับ

หากสอบถามความคิดเห็นเกี่ยวกับปัญหาและอุปสรรคในการดำเนินกิจการในปัจจุบัน ผู้ประกอบการธุรกิจทางการค้าและธุรกิจทางการบริการ ร้อยละ 29.4 ที่ให้ความเห็นในเรื่องนี้ ในจำนวนนี้มีร้อยละ 41.2 ระบุว่าได้รับผลกระทบจากต้นทุนที่สูงขึ้น ร้อยละ 29.5 เห็นว่ามีปัญหาจากภาวะเศรษฐกิจที่ตกต่ำลง ร้อยละ 23.0 ระบุว่ากำลังซบเซาลดลง เป็นต้น

สำหรับความช่วยเหลือที่ต้องการจากหน่วยงานของรัฐ มีผู้ประกอบการธุรกิจทางการค้าและธุรกิจทางการบริการ ร้อยละ 29.4 ที่แสดงความคิดเห็น ในจำนวนนี้ร้อยละ 46.9 เห็นว่ารัฐควรมีมาตรการควบคุมราคาสินค้า และราคาน้ำมัน ร้อยละ 33.9 เห็นว่าควรจัดหาแหล่งเงินทุนให้กู้ยืมในอัตราดอกเบี้ยต่ำกว่าในปัจจุบัน ร้อยละ 17.9 ควรปรับปรุงระเบียบการปฏิบัติงานของส่วนราชการ เป็นต้น

## EXECUTIVE SUMMARY

The National Statistical Office carried out the 2008 Business Trade and Services Survey, which is the 23<sup>rd</sup> round, in 2008. The main purpose of the survey is to collect the basic business information to be used by both public and private sectors, in business policy formulation and planning development. The survey covered business establishments with one person engaged or more in wholesale trade, retail trade, hotels and restaurants, real estate activities, recreational and other services activities, located in municipal areas and non-municipal areas, throughout the country.

The field work was conducted during April 1 to July 31, 2008. The data presented in this report was the operation of the business establishments business located in **Whole Kingdom** during January 1 to December 31, 2007. The major findings are as follows:

### 1. Number of establishments by division of business industry

The results of the survey show that there were in total 1.6 million establishments in Whole Kingdom. Most of them (about 48.0 percent) were engaged in *retail trade, (except of motor vehicles and motorcycles), repair of personal and household goods*. Followed by those engaged in *hotels and restaurants* and *sale, maintenance and repair of motor vehicles and motorcycles, retail sale of automotive fuel*, of about 15.7 and 11.1 percent respectively. The other divisions of business industry not mentioned above had rather low proportion, each had less than 10.0 percent of the total.

**Table 1 Number and percentage of business establishments by division of business industry**

Division of business industry	Number	%
Total	1,611,456	100.0
Sale, maintenance and repair of motor vehicles and motorcycles, retail sale of automotive fuel	178,720	11.1
Wholesale trade and commission trade, except of motor vehicles and motorcycles	74,624	4.6
Retail trade, (except of motor vehicles and motorcycles), repair of personal and household goods	772,534	48.0
Hotels and restaurants	253,383	15.7
Real estate activities	75,928	4.7
Renting of machinery and equipment without operator and of personal and household goods	21,175	1.3
Computer and related activities	6,234	0.4
Research and development	52	-
Other business activities	42,486	2.6
Recreational, cultural and sporting activities	28,581	1.8
Other service activities	157,739	9.8

### 2. Size of establishment

The majority of business establishments (about 1.58 million establishments or 98.2 percent) were small scale establishments with 1-15 persons. Those with more than 15 persons engaged were about 28,395 establishments or 1.8 percent. Of that total, about 13,268 establishments were engaged in establishments with 16-25 persons. For those with 31-50 persons, 51-200 persons and 26-30

persons amounted to 5,683 establishments 5,481 establishments and 2,963 establishments respectively, while the largest size of establishments (with more than 200 persons engaged) amounted to 1,000 establishments.

**Figure 1 Number of business establishments by size of establishment (number of person engaged)**

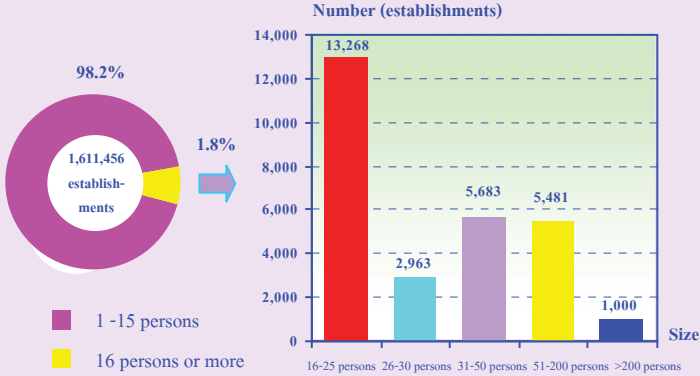

**3. Form of legal organization**

Most establishments (about 90.1 percent) were individual proprietor. The establishments as company limited, public company limited and juristic partnership were about 5.5 percent and 3.4 percent respectively. Those, which were in the form of government, state-enterprise cooperatives and others, were very small proportion, of about 1.0 percent.

Considering by size of establishments, it was found that the form of individual proprietor was found with higher proportion in smaller establishments than in the bigger size ones. That is, the smallest size with 1-15 persons engaged had the highest proportion, of about 91.4 percent; and the largest size with more than 200 persons engaged had the lowest proportion, of about 0.9 percent. In the other hand, the largest establishments as company limited, public company limited had the highest proportion, of about 93.1 percent, while the smallest size had the lowest proportion, of only 4.5 percent.

**Figure 2 Percentage of business establishments by form of legal organization and size of establishment**

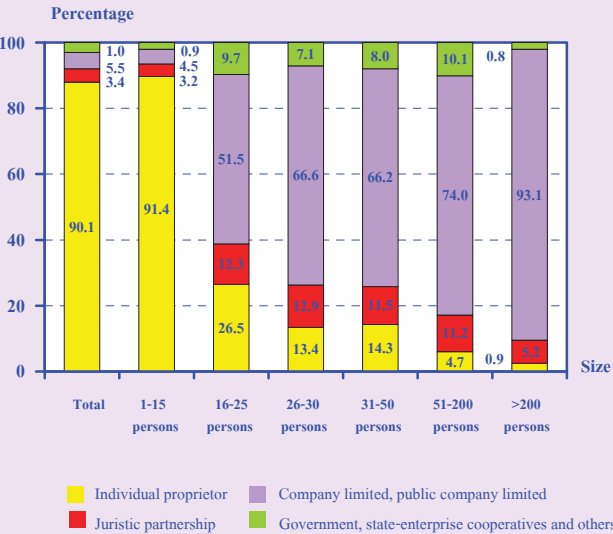

**4. Form of economic organization**

The majority of establishments in Whole Kingdom or 97.0 percent was single unit. About 2.2 percent was branch or subsidiary, and the rest of about 0.8 percent was head office.

Considering the form of economic organization by size of establishment, it showed that there was higher proportion of single unit in all sizes of establishment.

**Figure 3 Percentage of business establishments by form of economic organization and size of establishment**

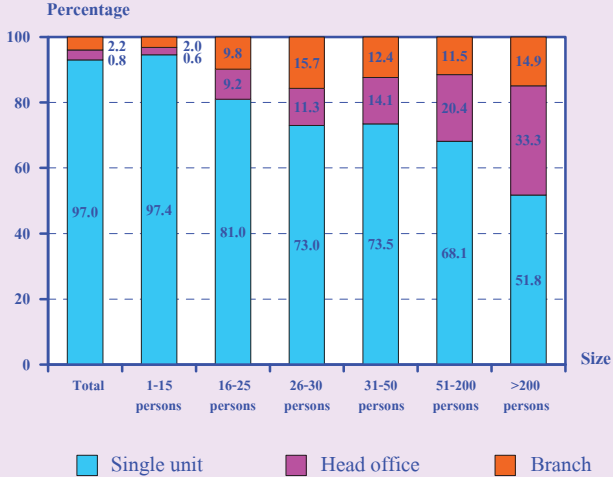

## 5. Period of operation

Most of the establishments (about 63.0 percent) have operated their business less than 10 years. The establishments operated their business for 10-19 years were about 25.5 percent. Those with operation for 20-29 years and 30 years or more were about 6.4 and 5.1 percent respectively.

Considering by size of establishment, it was found that more than half of the establishments, with 16 persons engaged or more have operated their business for 10 years or more. However, most establishments, with 1-15 persons engaged (63.4 percent) have operated their business less than 10 years.

**Figure 4 Percentage of business establishments by period of operation and size of establishment**

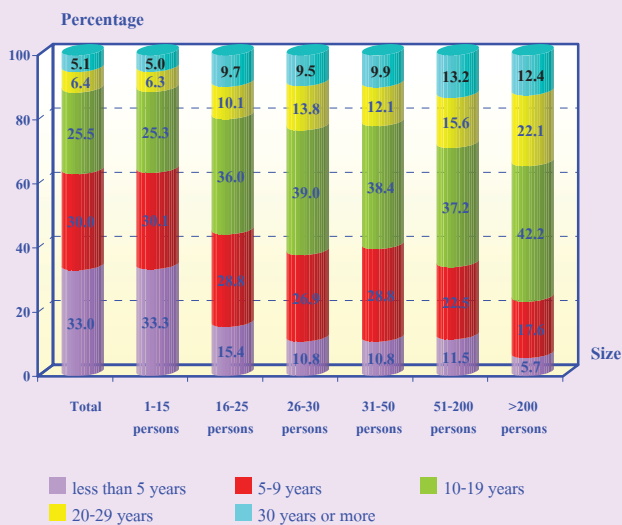

## 6. Register capital

The number of business establishments with registered capital amounted to 117,727 establishments or about 7.3 percent of the total. Most of them (about 90.6 percent) had less than 10 million baht of register capital. Those with 10-99 million baht of register capital were about 8.1

percent. The establishments with 100 million baht of register capital and over were about 1.3 percent.

**Figure 5 Percentage of business establishments by register capital**

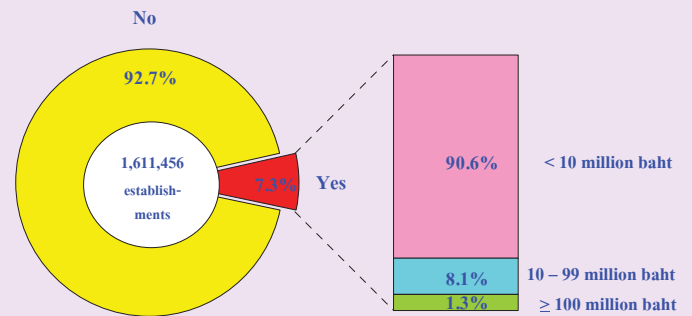

## 7. Foreign investment or share holding

The majority of business establishments in Whole Kingdom or 99.6 percent had no foreign investment or share holding, while the rest of about 0.4 percent did. Out of these, about 78.2 percent was 10-50 percent of share holding and about 11.3 percent was less than ten percent of share holding. The rest, of about 10.5 percent was over fifty percent of share holding.

**Figure 6 Percentage of business establishments by foreign investment or share holding**

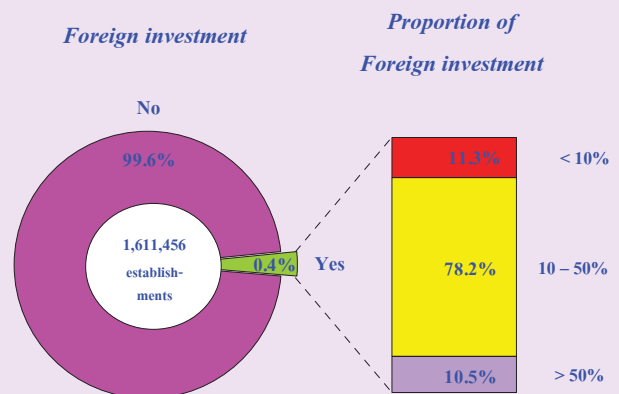

## 8. Number of persons engaged and employees

In 2007, the number of persons engaged in the business establishments in Whole Kingdom amounted to 5.9 million persons. In terms of employment, the number of employees amounted to 3.3 million persons. Considering by division of business industry, it was found that most of them engaged in *retail trade, (except of motor vehicles and motorcycles) repair of personal and household goods*, of about 876,431 persons or 26.3 percent. Followed by those engaged in *hotels and restaurants*, of about 755,081 persons or 22.7 percent. The rest engaged in business industry not mentioned above.

**Figure 7 Number of persons engaged of business establishments by division of business industry**

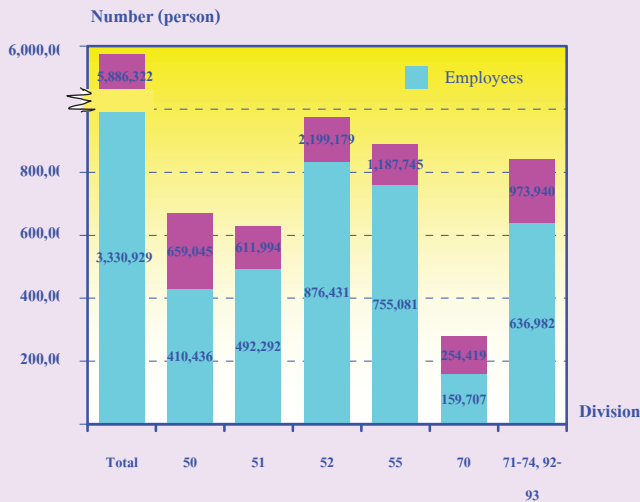

Persons engaged refer to owners or juristic partnerships, unpaid workers and employees

- Division 50 Sale, maintenance and repair of motor vehicles and motorcycles
- Division 51 Wholesale trade and commission trade, except of motor vehicles and motorcycles
- Division 52 Retail trade, (except of motor vehicles and motorcycles etc)
- Division 55 Hotels and restaurants
- Division 70 Real estate activities
- Division 71 Renting of machinery and equipment
- Division 72 Computer and related activities
- Division 73 Research and development
- Division 74 Other business activities
- Division 92 Recreational, cultural and sporting activities
- Division 93 Other service activities

## 9. Remuneration

The employees engaged in business establishments in Whole Kingdom received the total remuneration of about 394.5 billion baht or about 118,433 baht per person per annum. The employees engaged in *research and development* received the highest annual remuneration, of about 341,559 baht. Followed by those engaged in *computer and related activities* received the annual remuneration, of about 233,443 baht per person. The employees engaged in *other service activities* received the lowest annual remuneration, of about 79,673 baht per person.

**Figure 8 Remuneration and annual remuneration per employee by division of business industry**

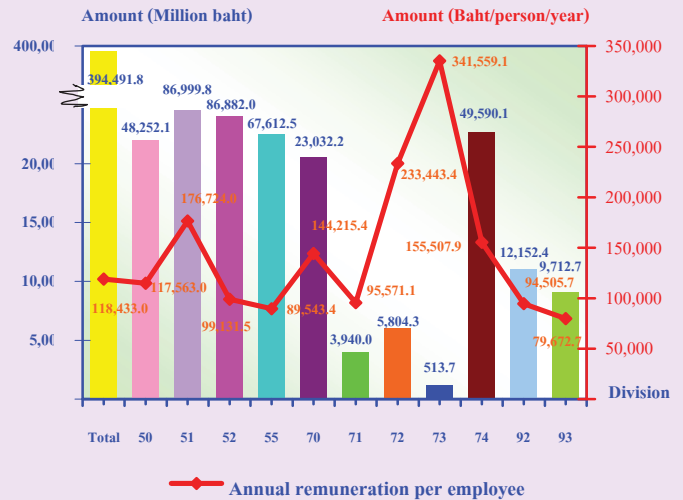

## 10. Receipts, expenditures and value added

In 2007, the value of receipts, expenditures and value added of business establishments in Whole Kingdom amounted to 8.2 million million baht, 6.5 million million baht and 1.8 million million baht respectively.



Comparing the value added to receipts, it was about 21.5 percent. For the average value of receipts per establishment and per person engaged, it was about 5.1 million baht and 1.4 million baht respectively. While the average value added per establishment and per person engaged amounted to 1.1 million baht and 300,200 baht respectively.

Considering by division of business industry, it was found that the establishments engaged in *retail trade (except of motor vehicles and motorcycles) repair of personal and household goods* had the highest value added of about 500.0 billion baht. Followed by those engaged in *wholesale trade and commission trade, except of motor vehicles and motorcycles and sale, maintenance and repair of motor vehicles and motorcycles, retail sale of automotive fuel* amounted to 358.8 billion baht and 357.4 billion baht respectively. However, the establishments engaged in *research and development* had the lowest value added of about 935.8 million baht.

**Figure 9 Value added of business establishments by division of business industry**

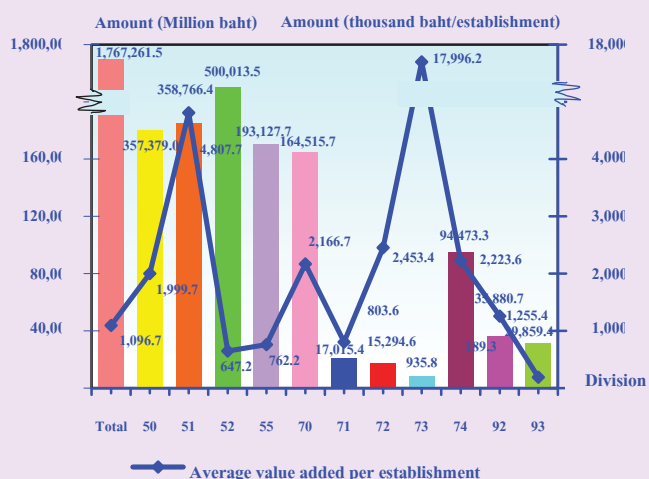

- Division 50 Sale, maintenance and repair of motor vehicles and motorcycles
- Division 51 Wholesale trade and commission trade, except of motor vehicles and motorcycles
- Division 52 Retail trade, (except of motor vehicles and motorcycles etc)
- Division 55 Hotels and restaurants
- Division 70 Real estate activities
- Division 71 Renting of machinery and equipment
- Division 72 Computer and related activities
- Division 73 Research and development
- Division 74 Other business activities
- Division 92 Recreational, cultural and sporting activities
- Division 93 Other service activities

## 11. Data comparison among regions

Comparison of the operation information of business establishments with at least one person engaged among regions, the major findings are as follows:

### ● Number of establishments

The results of the survey show that most of the establishments (about 404,203 establishments or 25.1 percent) were located in Northeastern region. In Northern and Central regions, there were close proportions, of about 17.6 percent and 17.3 percent respectively. About 16.2 percent and 15.0 percent were located in Southern region and Bangkok respectively. In the Vicinity had the lowest proportion, of about 8.8 percent of the total establishments in the Whole Kingdom.

**Figure 10 Percentage of business establishments by region**

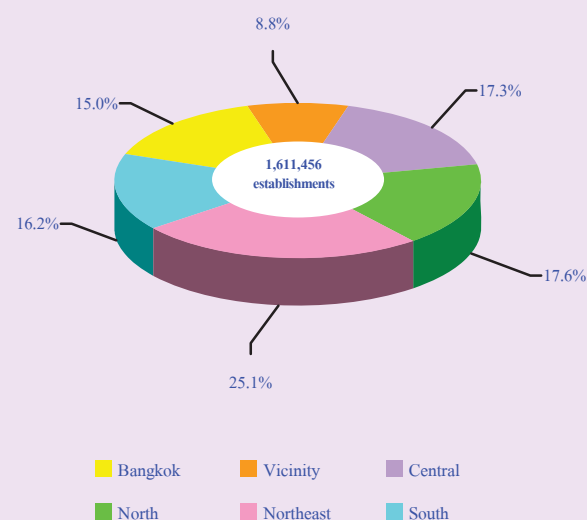

- **Number of persons engaged and employees**

Most persons engaged (about 1.6 million persons or 27.5 percent) were the workers of establishments located in Bangkok. The workers of establishments located in Northeastern and Central regions were about 20.1 percent and 15.3 percent respectively. In Southern and Northern regions, there were about 14.7 percent and 13.5 percent respectively. The workers working in establishments in the Vicinity had the lowest proportion, of about 8.9 percent.

Considering the number of employees, it was found that, Most of the employees (about 1.3 million persons or about 39.4 percent) were in Bangkok. In Central, Northeastern and Southern regions, there were close proportions, of about 13.5 percent, 13.2 percent and 13.1 percent respectively. While those in Northern region and Vicinity had the proportions, of about 11.1 percent and 9.7 percent respectively.

**Figure 11 Number of persons engaged of business establishments by region**

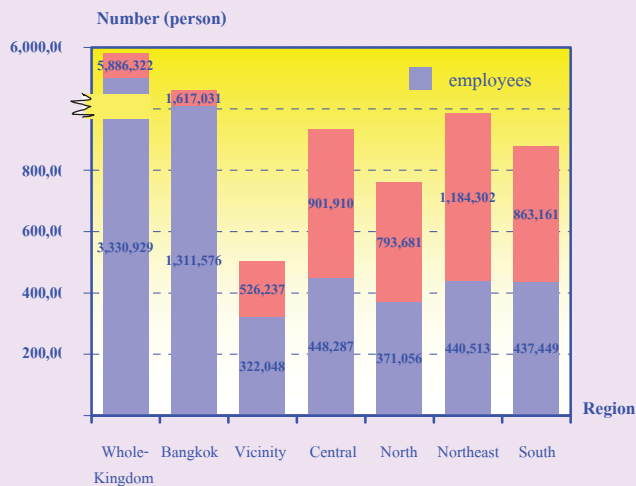

- **Remuneration**

Comparing the annual remuneration per employee among regions, it shows that the employees in Bangkok received the highest annual remuneration, of about 174,705 baht per person. Followed by those in the Vicinity and Central region received the annual remuneration, of about 113,276 baht and 87,002 baht per person respectively. While those in Northeastern region received the lowest annual remuneration, of about 62,382 baht per person.

**Figure 12 Remuneration and annual remuneration per employee by region.**

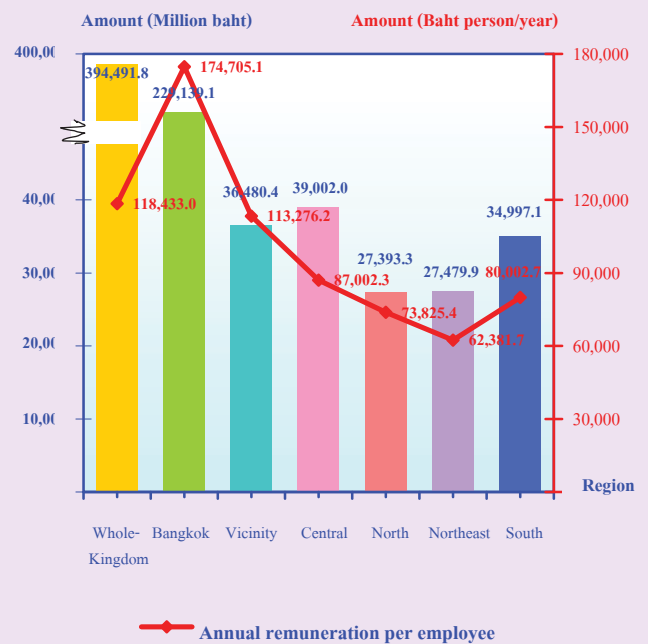

- Receipts, expenditures and value added

In terms of receipts and expenditures of establishments, it was found that the establishments in Bangkok had the highest value of receipts and expenditures, of about 3.9 million million baht and 3.1 million million baht respectively. Followed by those in the Vicinity had about 999.0 billion baht of value of receipts and 790.8 billion baht of expenditures. While those in Southern region had the lowest value of receipts and expenditures, of about 716.2 billion baht and 546.9 billion baht respectively.

**Figure 13 Value of receipts and expenditures of business establishments by region**

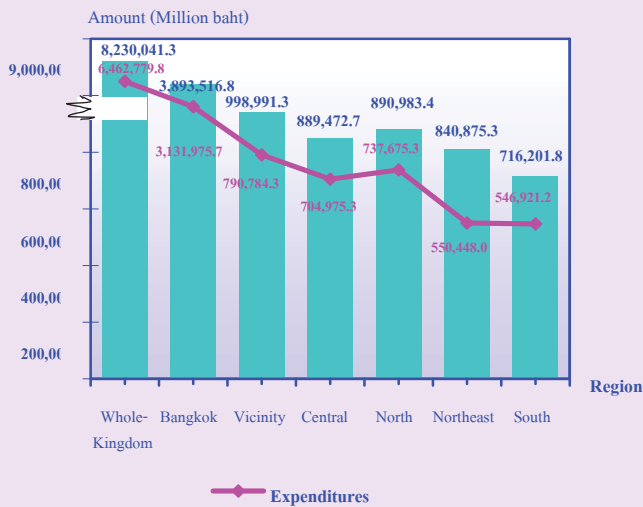

Considering the value added, it shows that the establishments in Bangkok had the highest value added and average value added per establishment, of about 761.5 billion baht and 3.1 million baht respectively. For those in Northern region had the lowest value added and average value added per establishment, of about 153.3 billion baht and 541,300 baht respectively.

**Figure 14 Value added of business establishments by region**

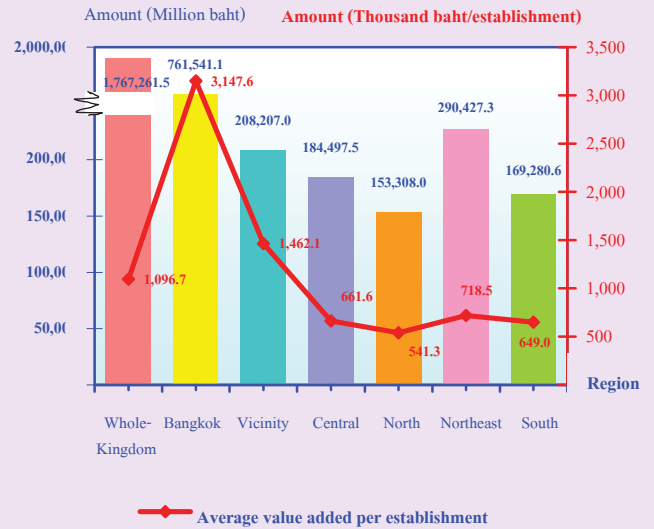

## 12. Data comparison of business trade and services during 7 years

Comparing the data of business trade and services survey during 7 years, the result showed the operation of business establishments in the Whole Kingdom was favorably growth. It was effected by the increasing in number of establishments, as well as the employment, the remuneration and receipts.

Furthermore, the thai economy continues her sustainable growth should emphasize on development investment promotion, increasing employment and goods and services improvement in order to support the demand in the country and from abroad.

**Table 2 Principal data of Business Trade and Services in 2001 - 2007**

Data items	2001 <sup>1/</sup>	2002 <sup>1/</sup>	2003 <sup>1/</sup>	2005 <sup>1/</sup>	2007 <sup>2/</sup>
Number of establishments (Establishments)	1,180,350	1,180,240	1,179,313	1,206,242	1,611,456
Number of persons engaged (Person)	3,813,734	4,081,304	3,986,604	4,413,102	5,886,322
<i>Average per establishment (Person)</i>	3.2	3.5	3.4	3.7	3.6
Number of employees (Person)	1,868,094	2,318,746	2,130,165	2,631,378	3,330,929
<i>Average per establishment (Person)</i>	1.6	2.0	1.8	2.2	2.1
Remuneration (Million baht)	154,928.5	220,742.1	210,540.5	301,840.3	394,491.8
<i>Average annual per employee (baht)</i>	82,934.0	95,199.0	98,837.6	114,708.1	118,433.0
Receipts (Million baht)	3,120,509.6	3,834,774.4	4,088,883.2	6,515,144.3	8,230,041.3
<i>Average per establishment (Thousand baht)</i>	2,643.7	3,249.1	3,467.2	5,401.2	5,107.2
<i>Average per person engaged (Thousand baht)</i>	818.2	939.6	1,025.7	1,476.3	1,398.2
Expenditures (Million baht)	2,239,609.4	2,906,785.4	3,192,609.2	5,129,057.5	6,462,779.8
<i>Average per establishment (Thousand baht)</i>	1,897.4	2,462.9	2,707.2	4,252.1	4,010.5
<i>Average per person engaged (Thousand baht)</i>	587.3	712.2	800.8	1,162.2	1,097.9
Value added (Million baht)	880,900.2	927,989.0	896,274.0	1,386,086.8	1,767,261.5
<i>Average per establishment (Thousand baht)</i>	746.3	786.3	760.0	1,149.1	1,096.7
<i>Average per person engaged (Thousand baht)</i>	231.0	227.4	224.8	314.1	300.2

Note : <sup>1/</sup> Business Trade and Services Survey 2002-2006, Whole Kingdom

Coverage : The business establishments with at least one person engaged, located in fixed premises in Bangkok, Pattaya, municipal areas and non-municipal areas, forming as sub-district administration organization throughout the country.

<sup>2/</sup> Business Trade and Services Survey 2008, Whole Kingdom

Coverage : The business establishments with at least one person engaged, located in fixed premises throughout the country.

### 13. Conclusions and recommendations

The results of the 2008 Business Trade and Services survey show that there were in total 1.6 million business establishments in Whole Kingdom. Most of them (about 98.2 percent) were small scale establishments with 1-15 persons. The major business was *retail trade, (except of motor vehicles and motorcycles), repair of personal and household goods*, (about 48.0 percent). Persons working in business establishments amounted to 5.9 million persons. Out of this, about 3.3 million persons were employees receiving the annual remuneration, of about 118,433 baht per person. Moreover, the establishments contributed value of receipts, expenditures and value added, of about 8.2

million million baht, 6.5 million million baht and 1.8 million million baht respectively.

The survey also incorporated questions concerning problems and obstacles of business establishments, which was about 29.4 percent. Of these, 41.2 percent was suffered from a higher production cost, 29.5 percent from economic crisis and 23.0 percent from lower purchasing power etc.

About 29.4 percent of business establishments expressed their opinion on aid needed from the government. Of these, about 46.9 percent needed for oil and goods prices control, 33.9 percent required lower rate loan and 17.9 percent for government regulation improvement etc.

**คำนำ**

**บทสรุปสำหรับผู้บริหาร**

**สารบัญแผนภูมิ**

**สารบัญตาราง**

**บทที่ 1 บทนำ**

- ❖ ความเป็นมา
- ❖ วัตถุประสงค์
- ❖ ขอบข่ายและคุ้มครอง
- ❖ คาบเวลาอ้างอิง
- ❖ คาบเวลาการเก็บรวบรวมข้อมูล
- ❖ รายการข้อมูลที่เก็บรวบรวม
- ❖ ประโยชน์ของข้อมูล

**บทที่ 2 สรุปข้อมูลที่สำคัญ**

- ❖ ข้อมูลทั่วไปของสถานประกอบการธุรกิจ
- ❖ ข้อมูลสถิติที่สำคัญจำแนกตามขนาดของสถานประกอบการและหมวดธุรกิจ
- ❖ การเปรียบเทียบข้อมูลระหว่างภาค
- ❖ การเปรียบเทียบการดำเนินงานธุรกิจการค้าและธุรกิจทางการบริการ  
ปี 2548 และ 2550
- ❖ ความคิดเห็นและข้อเสนอแนะของสถานประกอบการ

**สารบัญตารางสถิติ**

- ❖ ตอนที่ 1 ข้อมูลการดำเนินงานกิจการจำแนกตามขนาดของสถานประกอบการ
- ❖ ตอนที่ 2 ข้อมูลการดำเนินงานกิจการจำแนกตามหมวดธุรกิจ

**ภาคผนวก**

- ❖ ภาคผนวก ก ระเบียบวิธี
- ❖ ภาคผนวก ข คำนิยาม

**คณะผู้จัดทำ CD-ROM**

**หน่วยงานที่เผยแพร่**

**ตารางสถิติในรูปแบบ Format Excel**

- ❖ ตอนที่ 1 ข้อมูลการดำเนินงานกิจการจำแนกตามขนาดของสถานประกอบการ
- ❖ ตอนที่ 2 ข้อมูลการดำเนินงานกิจการจำแนกตามหมวดธุรกิจ

## CONTENTS

	<b>PAGE</b>
<b>PREFACE</b>	v
<b>EXECUTIVE SUMMARY</b>	xv
<b>LIST OF FIGURES</b>	xxix
<b>LIST OF TABLES</b>	xxxiii
<b>CHAPTER 1 INTRODUCTION</b>	
1.1 Background	17
1.2 Objectives	17
1.3 Scope and coverage	17
1.4 Reference period	17
1.5 Operation period	17
1.6 The item of data	17
1.7 Utilization	17
<b>CHAPTER 2 MAJOR FINDINGS</b>	
2.1 General information of business trade and services establishments	19
2.2 Principal statistics by size of establishment and division of business industry	22
2.3 Data comparison among regions	28
2.4 Data comparison of business establishments between 2005 and 2007	30
2.5 Opinion and recommendation of establishments	31
<b>STATISTICAL TABLES</b>	
Part 1 Operation information of establishments by size of establishment	35
Part 2 Operation information of establishments by category of business industry	49
<b>APPENDIX</b>	
Appendix A Methodology	127
Appendix B Definitions	131

## สารบัญแผนภูมิ

- แผนภูมิ ก จำนวนสถานประกอบการธุรกิจ จำแนกตามขนาดของสถานประกอบการ (จำนวนคนทำงาน)
- แผนภูมิ ข ร้อยละของสถานประกอบการธุรกิจ จำแนกตามรูปแบบการจัดตั้งตามกฎหมาย และขนาดของสถานประกอบการ
- แผนภูมิ ค ร้อยละของสถานประกอบการธุรกิจ จำแนกตามรูปแบบการจัดตั้งทางเศรษฐกิจ และขนาดของสถานประกอบการ
- แผนภูมิ ง ร้อยละของสถานประกอบการธุรกิจ จำแนกตามระยะเวลาในการดำเนินกิจการ และขนาดของสถานประกอบการ
- แผนภูมิ จ ร้อยละของสถานประกอบการธุรกิจ จำแนกตามทุนจดทะเบียน
- แผนภูมิ ฉ ร้อยละของสถานประกอบการธุรกิจ จำแนกตามการมีต่างประเทศร่วมลงทุน หรือถือหุ้น
- แผนภูมิ ช ร้อยละของปัญหาและอุปสรรคของสถานประกอบการ
- แผนภูมิ ชล ร้อยละของความช่วยเหลือที่ต้องการจากหน่วยงานรัฐ

## LIST OF FIGURES

	PAGE
FIGURE A NUMBER OF BUSINESS ESTABLISHMENTS BY SIZE OF ESTABLISHMENT (NUMBER OF PERSON ENGAGED)	19
FIGURE B PERCENTAGE OF BUSINESS ESTABLISHMENTS BY FORM OF LEGAL ORGANIZATION AND SIZE OF ESTABLISHMENT	19
FIGURE C PERCENTAGE OF BUSINESS ESTABLISHMENTS BY FORM OF ECONOMIC ORGANIZATION AND SIZE OF ESTABLISHMENT	20
FIGURE D PERCENTAGE OF BUSINESS ESTABLISHMENTS BY PERIOD OF OPERATION AND SIZE OF ESTABLISHMENT	20
FIGURE E PERCENTAGE OF BUSINESS ESTABLISHMENTS BY REGISTER CAPITAL	20
FIGURE F PERCENTAGE OF BUSINESS ESTABLISHMENTS BY FOREIGN INVESTMENT OR SHARE HOLDING	21
FIGURE G PERCENTAGE OF PROBLEMS AND OBSTACLES OF ESTABLISHMENT	31
FIGURE H PERCENTAGE OF AID NEEDED FROM THE GOVERNMENT	31



## สารบัญตาราง

- ตาราง ก จำนวนและร้อยละของสถานประกอบการธุรกิจ จำแนกตามหมวดธุรกิจ
- ตาราง ข จำนวนและร้อยละของพนักงาน ลูกจ้าง ค่าตอบแทนแรงงาน และค่าตอบแทนของลูกจ้างเฉลี่ยต่อคน จำแนกตามขนาดของสถานประกอบการและหมวดธุรกิจ
- ตาราง ค รายรับ ค่าใช้จ่าย มูลค่าเพิ่ม และมูลค่าเพิ่มต่อรายรับ จำแนกตามขนาดของสถานประกอบการ และหมวดธุรกิจ
- ตาราง ง รายรับและมูลค่าเพิ่มเฉลี่ยต่อสถานประกอบการ และต่อพนักงาน จำแนกตามขนาดของสถานประกอบการ และหมวดธุรกิจ
- ตาราง จ ข้อมูลที่สำคัญของสถานประกอบการธุรกิจทางการค้าและธุรกิจทางการบริการ จำแนกตามภาค
- ตาราง ฉ ข้อมูลที่สำคัญของสถานประกอบการธุรกิจทางการค้าและธุรกิจทางการบริการ ปี 2548 และ 2550

## LIST OF TABLES

	PAGE	
TABLE A	NUMBER AND PERCENTAGE OF BUSINESS ESTABLISHMENTS BY DIVISION OF BUSINESS INDUSTRY	21
TABLE B	PERSONS ENGAGED, EMPLOYEES, REMUNERATION AND AVERAGE ANNUAL REMUNERATION PER EMPLOYEE BY SIZE OF ESTABLISHMENT AND DIVISION OF BUSINESS INDUSTRY	23
TABLE C	RECEIPTS, EXPENDITURES, VALUE ADDED AND VALUE ADDED PER RECEIPT BY SIZE OF ESTABLISHMENT AND DIVISION OF BUSINESS INDUSTRY	25
TABLE D	AVERAGE VALUE OF RECEIPTS AND AVERAGE VALUE ADDED PER ESTABLISHMENT AND AVERAGE VALUE OF RECEIPTS AND AVERAGE VALUE ADDED PER PERSON ENGAGED BY SIZE OF ESTABLISHMENT AND DIVISION OF BUSINESS INDUSTRY	27
TABLE E	PRINCIPAL DATA OF BUSINESS ESTABLISHMENTS BY REGION	29
TABLE F	PRINCIPAL DATA OF BUSINESS ESTABLISHMENTS IN 2005 AND 2007	30

# บทที่ 1

## บทนำ

### 1.1 ความเป็นมา

สำนักงานสถิติแห่งชาติได้จัดทำ การสำรวจธุรกิจทางการค้าและธุรกิจทางการ บริการประจำปี มาตั้งแต่ปี 2511 เพื่อเก็บรวบรวม ข้อมูลพื้นฐานเกี่ยวกับการประกอบธุรกิจทางการค้าและธุรกิจทางการบริการ เพื่อให้ภาครัฐใช้ในการกำหนดนโยบายทางเศรษฐกิจของประเทศ และสำหรับภาคเอกชนใช้ประกอบการวางแผนการลงทุน โดยกำหนดแผนที่จะจัดทำ ทุก 2 ปี สำหรับการสำรวจธุรกิจทางการค้าและธุรกิจทางการบริการ พ.ศ. 2551 นี้ นับเป็นการสำรวจครั้งที่ 23

### 1.2 วัตถุประสงค์

1.2.1 เพื่อเก็บรวบรวมข้อมูลพื้นฐานเกี่ยวกับการประกอบการธุรกิจ เช่น จำนวนประเภทและขนาดของสถานประกอบการธุรกิจ จำนวนคนทำงาน ลูกจ้าง และค่าตอบแทนแรงงาน มูลค่าซื้อสินค้าเพื่อการจำหน่ายหรือให้บริการ ค่าใช้จ่ายในการดำเนินงาน รายรับ สินค้าคงเหลือต้นปี และปลายปี และมูลค่าสินทรัพย์ถาวรของสถานประกอบการ เป็นต้น

1.2.2 เพื่อใช้ในการจัดทำบัญชีประชาชาติ และสร้างตารางบัญชีการผลิตและผลผลิตของประเทศ

### 1.3 ขอบข่ายและกลุ่มรวม

สถานประกอบการที่อยู่ในขอบข่ายการสำรวจนี้ได้แก่ สถานประกอบการธุรกิจ (ประเภท G, H, K และ O) ตามการจัดประเภทอุตสาหกรรมตามกิจกรรมทางเศรษฐกิจทุกประเภทตาม

มาตรฐานสากล โดยกลุ่มรวมสถานประกอบการธุรกิจที่มีคนทำงานตั้งแต่ 1 คนขึ้นไปทั่วประเทศ

### 1.4 คาบเวลาอ้างอิง

ข้อมูลที่เก็บรวบรวมเป็นข้อมูลการดำเนินงานของสถานประกอบการ ระหว่างวันที่ 1 มกราคม - 31 ธันวาคม 2550

### 1.5 คาบเวลาการเก็บรวบรวมข้อมูล

การเก็บรวบรวมข้อมูลดำเนินการในช่วงเดือน เมษายน – กรกฎาคม 2551

### 1.6 รายการข้อมูลที่เก็บรวบรวม

1.6.1 ข้อมูลทั่วไปของสถานประกอบการ ได้แก่ ประเภทธุรกิจ รูปแบบการจัดตั้งตามกฎหมายและรูปแบบการจัดตั้งทางเศรษฐกิจการมีต่างประเทศมาร่วมลงทุนหรือถือหุ้น

1.6.2 คนทำงานและค่าตอบแทนแรงงาน

1.6.3 ค่าใช้จ่ายของสถานประกอบการ

1.6.4 สินค้าคงเหลือ

1.6.5 รายรับของสถานประกอบการ

1.6.6 สินทรัพย์ถาวรของสถานประกอบการ

### 1.7 ประโยชน์ของข้อมูล

1.7.1 ใช้ในการวางแผนพัฒนาเศรษฐกิจของประเทศให้มีประสิทธิภาพ กำหนดนโยบายและทิศทางการพัฒนาเศรษฐกิจในระดับประเทศและระดับท้องถิ่น การจัดทำแผนส่งเสริมวิสาหกิจ

ขนาดกลางและขนาดย่อม (SMEs) จัดทำบัญชีประชาชาติเพื่อกำหนดทิศทางการขยายตัวทางเศรษฐกิจ

1.7.2 ใช้เป็นเครื่องมือสำหรับผู้ประกอบการในการวางแผนธุรกิจการตัดสินใจลงทุน การขยายกิจการ ขยายสาขา ซึ่งก่อให้เกิดการจ้างงานเพิ่มขึ้น นอกจากนี้ยังสามารถใช้ข้อมูลพิจารณาเปรียบเทียบกับกิจการอื่น ๆ เพื่อให้ธุรกิจประสบความสำเร็จ ซึ่งเป็นผลทำให้การเจริญเติบโตทางด้านเศรษฐกิจในประเทศโดยรวมดีขึ้น

1.7.3 ใช้ในการพิจารณาประกอบการตัดสินใจในการลงทุนการศึกษาวิเคราะห์เชิงลึกในธุรกิจที่อยู่ในความสนใจและเรื่องที่เกี่ยวข้อง

## บทที่ 2 สรุปข้อมูลที่สำคัญ

### 2.1 ข้อมูลทั่วไปของสถานประกอบการธุรกิจ

#### 2.1.1 จำนวนและขนาดของสถานประกอบการ

ผลจากการสำรวจ ธุรกิจทางการค้า และธุรกิจทางการบริการ พ.ศ. 2551 พบว่า สถานประกอบการธุรกิจฯ ทั่วประเทศ มีจำนวนทั้งสิ้น 1.6 ล้านแห่ง โดยส่วนใหญ่เป็นสถานประกอบการขนาดเล็กที่มีคนทำงาน 1-15 คน จำนวนประมาณ 1.58 ล้านแห่ง หรือ ร้อยละ 98.2 สถานประกอบการที่มีคนทำงานมากกว่า 15 คน มีอยู่เพียงร้อยละ 1.8 หรือมีจำนวน 28,395 แห่ง ในจำนวนนี้สถานประกอบการที่มีคนทำงาน 16-25 คน มีจำนวน 13,268 แห่ง สถานประกอบการที่มีคนทำงาน 31-50 คน 51-200 คน และ 26-30 คน มีจำนวน 5,683 แห่ง 5,481 แห่ง และ 2,963 แห่ง ตามลำดับ ส่วนสถานประกอบการขนาดใหญ่ (คนทำงานมากกว่า 200 คน) มีจำนวน 1,000 แห่ง

**แผนภูมิ ก** จำนวนสถานประกอบการธุรกิจ จำแนกตามขนาดของสถานประกอบการ (จำนวนคนทำงาน)

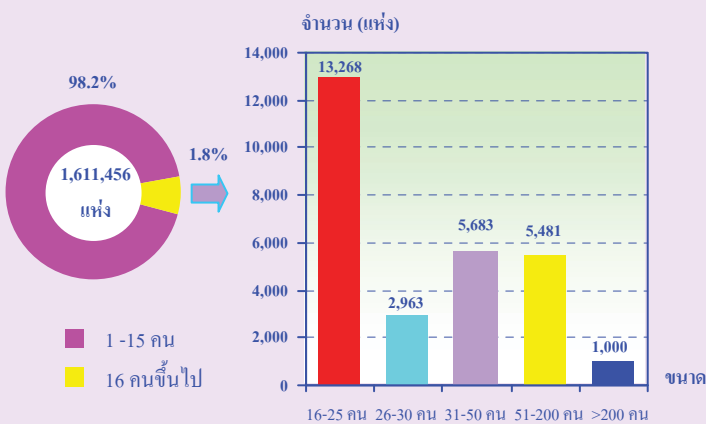

#### 2.1.2 รูปแบบการจัดตั้งตามกฎหมาย

สถานประกอบการธุรกิจส่วนใหญ่ (ร้อยละ 90.1) มีการจัดตั้งในรูปแบบที่เป็นส่วนบุคคล หรือห้างหุ้นส่วนที่ไม่เป็นนิติบุคคลที่มี

รูปแบบเป็นบริษัทจำกัด บริษัทจำกัด (มหาชน) และห้างหุ้นส่วนสามัญนิติบุคคล ห้างหุ้นส่วนจำกัด มีสัดส่วนประมาณร้อยละ 5.5 และ 3.4 ตามลำดับ สำหรับสถานประกอบการที่มีรูปแบบการจัดตั้งเป็นส่วนราชการ รัฐวิสาหกิจ สหกรณ์ มูลนิธิ สมาคม และอื่น ๆ มีเพียงร้อยละ 1.0

เมื่อพิจารณาตามขนาดของสถานประกอบการ พบว่า สถานประกอบการที่มีขนาดเล็กจะดำเนินกิจการในรูปแบบที่เป็นส่วนบุคคลมากกว่าสถานประกอบการขนาดใหญ่ กล่าวคือ สถานประกอบการขนาดเล็กที่มีคนทำงาน 1 – 15 คน มีรูปแบบการจัดตั้งเป็นส่วนบุคคล มากที่สุดถึงร้อยละ 91.4 ในขณะที่สถานประกอบการขนาดใหญ่ที่มีคนทำงานมากกว่า 200 คน มีเพียงร้อยละ 0.9 ในทางกลับกัน สถานประกอบการขนาดใหญ่ที่มีรูปแบบเป็นบริษัทจำกัด บริษัทจำกัด (มหาชน) มีประมาณร้อยละ 93.1 ส่วนสถานประกอบการขนาดเล็ก มีประมาณร้อยละ 4.5 เท่านั้น

**แผนภูมิ ข** ร้อยละของสถานประกอบการธุรกิจ จำแนกตามรูปแบบการจัดตั้งตามกฎหมาย และขนาดของสถานประกอบการ

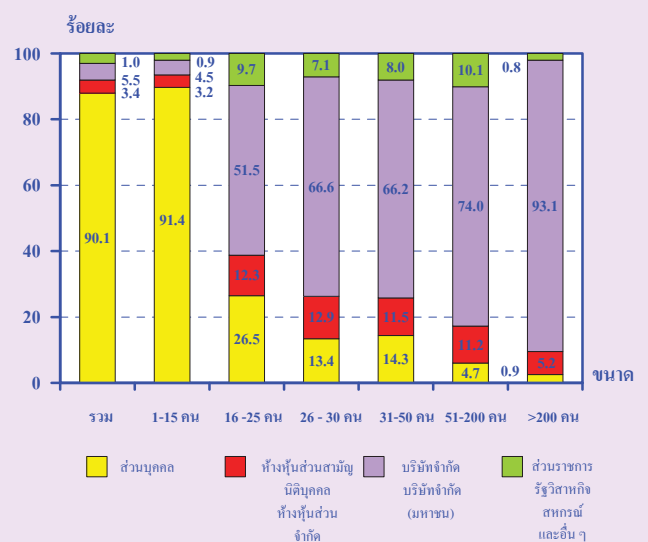

### 2.1.3 รูปแบบการจัดตั้งทางเศรษฐกิจ

สถานประกอบการธุรกิจทั่วประเทศที่พบส่วนใหญ่หรือร้อยละ 97.0 เป็นสำนักงานแห่งเดียวไม่มีสำนักงานใหญ่หรือสาขาอยู่ที่ใดอีก ร้อยละ 2.2 เป็นสำนักงานสาขา และเพียงร้อยละ 0.8 เป็นสำนักงานใหญ่

เมื่อพิจารณาตามขนาดของสถานประกอบการ พบว่า สถานประกอบการส่วนใหญ่ในทุกขนาดต่างก็มีรูปแบบการจัดตั้งเป็นสำนักงานแห่งเดียว

แผนภูมิ ค ร้อยละของสถานประกอบการธุรกิจ จำแนกตามรูปแบบการจัดตั้งทางเศรษฐกิจ และขนาดของสถานประกอบการ

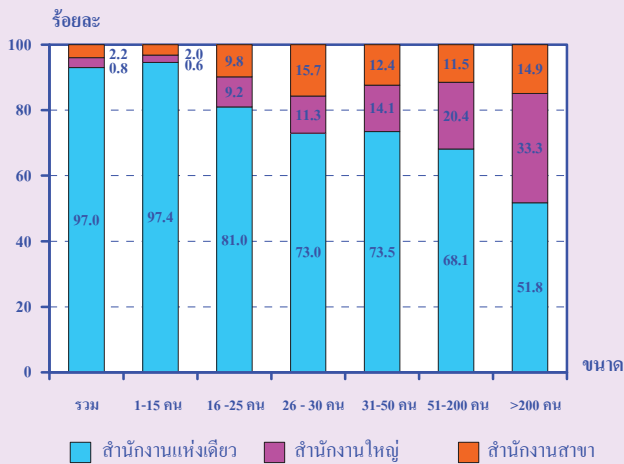

### 2.1.4 ระยะเวลาในการดำเนินการ

สถานประกอบการธุรกิจ ส่วนใหญ่หรือร้อยละ 63.0 ดำเนินกิจการน้อยกว่า 10 ปี ที่ดำเนินการ 10-19 ปี มีประมาณร้อยละ 25.5 ส่วนสถานประกอบการที่ดำเนินการระหว่าง 20-29 ปี และตั้งแต่ 30 ปีขึ้นไป มีประมาณร้อยละ 6.4 และ 5.1 ตามลำดับ

เมื่อพิจารณาตามขนาดของสถานประกอบการ พบว่า สถานประกอบการที่มีคนทำงาน 16 คนขึ้นไป มากกว่าครึ่งดำเนินการตั้งแต่ 10 ปีขึ้นไป ส่วนสถานประกอบการขนาดเล็กที่มีคนทำงาน 1-15 คน ส่วนใหญ่ (ร้อยละ 63.4) ดำเนินกิจการน้อยกว่า 10 ปี

แผนภูมิ ง ร้อยละของสถานประกอบการธุรกิจ จำแนกตามระยะเวลาในการดำเนินการ และขนาดของสถานประกอบการ

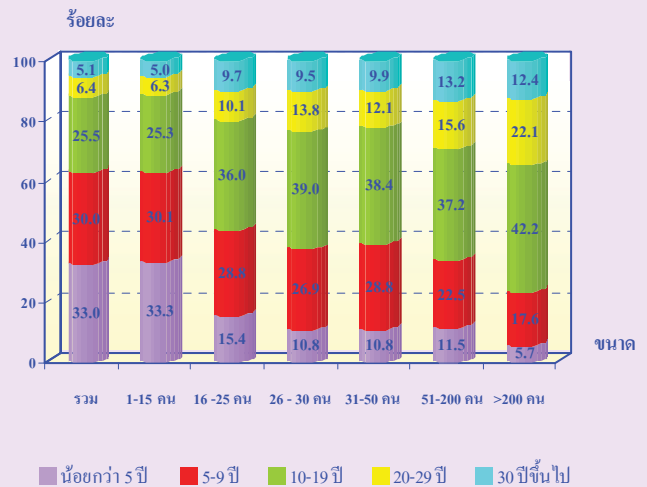

### 2.1.5 ทุนจดทะเบียน

สถานประกอบการธุรกิจทั่วประเทศที่มีทุนจดทะเบียน มีจำนวน 117,727 แห่ง หรือร้อยละ 7.3 ของจำนวนสถานประกอบการทั้งสิ้น ในจำนวนนี้ ส่วนใหญ่ (ร้อยละ 90.6) มีทุนจดทะเบียนน้อยกว่า 10 ล้านบาท สถานประกอบการที่มีทุนจดทะเบียน 10 – 99 ล้านบาท มีประมาณร้อยละ 8.1 สำหรับสถานประกอบการที่มีทุนจดทะเบียนตั้งแต่ 100 ล้านบาทขึ้นไปมีเพียงร้อยละ 1.3

แผนภูมิ จ ร้อยละของสถานประกอบการธุรกิจ จำแนกตามทุนจดทะเบียน

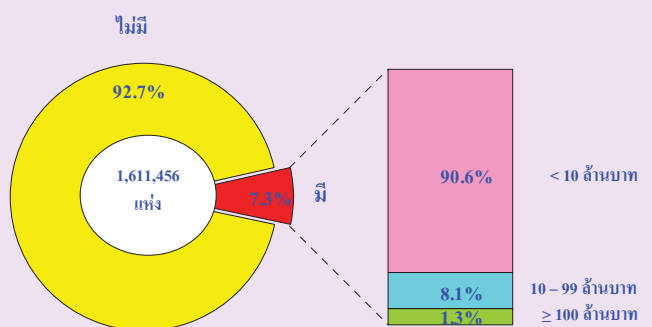

## 2.1.6 การร่วมลงทุนหรือถือหุ้น

การประกอบธุรกิจทางการค้าและธุรกิจทางการบริการ ทั่วประเทศส่วนใหญ่ (ร้อยละ 99.6) ไม่มีการลงทุนจากต่างประเทศ และที่มีต่างประเทศร่วมลงทุนหรือถือหุ้นในกิจการ มีเพียงร้อยละ 0.4 ในจำนวนนี้ร้อยละ 78.2 มีต่างประเทศร่วมลงทุนโดยถือหุ้นน้อยกว่า 10% ต่างประเทศร่วมลงทุนโดยถือหุ้นน้อยกว่า 10% มีประมาณร้อยละ 11.3 และอีกร้อยละ 10.5 เป็นสถานประกอบการที่มีต่างประเทศร่วมลงทุนโดยถือหุ้นมากกว่า 50 % ตามลำดับ

### แผนภูมิ จ ร้อยละของสถานประกอบการธุรกิจ จำแนกตามการมีต่างประเทศร่วมลงทุนหรือถือหุ้น

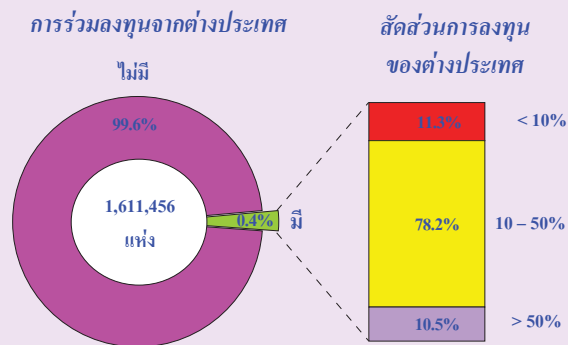

### ตาราง ก จำนวนและร้อยละของสถานประกอบการธุรกิจ จำแนกตามหมวดธุรกิจ

หมวดธุรกิจ	จำนวน	ร้อยละ
<b>รวม</b>	<b>1,611,456</b>	<b>100.0</b>
การขาย การบำรุงรักษา และการซ่อมแซมยานยนต์ และรถจักรยานยนต์ รวมทั้งการขายปลีกน้ำมันเชื้อเพลิงรถยนต์	178,720	11.1
การขายส่ง และการค้าเพื่อค่านายหน้า ยกเว้น ยานยนต์ และรถจักรยานยนต์	74,624	4.6
การขายปลีก (ยกเว้นยานยนต์ และรถจักรยานยนต์) รวมทั้งการซ่อมแซมของใช้ส่วนบุคคล และของใช้ในครัวเรือน	772,534	48.0
โรงแรมและภัตตาคาร	253,383	15.7
กิจกรรมด้านอสังหาริมทรัพย์	75,928	4.7
การให้เช่าเครื่องจักรและเครื่องอุปกรณ์โดยไม่มีผู้ควบคุม		
การให้เช่าของใช้ส่วนบุคคลและของใช้ในครัวเรือน	21,175	1.3
กิจกรรมด้านคอมพิวเตอร์ และกิจกรรมที่เกี่ยวข้อง	6,234	0.4
การวิจัยและการพัฒนา	52	-
กิจกรรมด้านธุรกิจอื่นๆ	42,486	2.6
กิจกรรมนันทนาการ วัฒนธรรม และการกีฬา	28,581	1.8
กิจกรรมด้านการบริการอื่นๆ	157,739	9.8

หมายเหตุ :- ไม่มีข้อมูลหรือข้อมูลมีค่าเป็น 0 หรือมีข้อมูลจำนวนเล็กน้อย

## 2.1.7 หมวดธุรกิจ

เมื่อพิจารณาจำนวนสถานประกอบการ จำแนกตามหมวดธุรกิจในตาราง ก แสดงให้เห็นว่าสถานประกอบการธุรกิจ ทั่วประเทศส่วนใหญ่ (ร้อยละ 48.0) ประกอบธุรกิจการขายปลีก (ยกเว้นยานยนต์และรถจักรยานยนต์) รวมทั้งการซ่อมแซมของใช้ส่วนบุคคลและของใช้ในครัวเรือน รองลงมาประกอบธุรกิจ โรงแรมและภัตตาคาร และการขาย การบำรุงรักษา และการซ่อมแซมยานยนต์ และรถจักรยานยนต์ รวมทั้งการขายปลีกน้ำมันเชื้อเพลิงรถยนต์ มีประมาณ 15.7 และ 11.1 ตามลำดับ สำหรับธุรกิจหมวดอื่น ๆ นอกเหนือจากที่กล่าวข้างต้น แต่ละหมวดมีสัดส่วนต่ำกว่าร้อยละ 10.0 โดยเฉพาะกิจกรรมด้านการวิจัยและการพัฒนา มีสัดส่วนเพียงเล็กน้อยคือต่ำกว่าร้อยละ 0.1

## 2.2 ข้อมูลสถิติที่สำคัญจำแนกตามขนาดของสถานประกอบการและหมวดธุรกิจ

### 2.2.1 คนทำงานและค่าตอบแทนแรงงาน

#### 1) จำนวนคนทำงาน

ข้อมูลจำนวนคนทำงานจากตาราง ข แสดงให้เห็นว่า ในปี 2550 มีคนทำงานในสถานประกอบการธุรกิจฯ ทั่วประเทศทั้งสิ้น 5.9 ล้านคน ส่วนใหญ่เป็นคนทำงานที่ปฏิบัติงานอยู่ในสถานประกอบการขนาดเล็กที่มีคนทำงาน 1 – 15 คน ประมาณ 4.2 ล้านคน หรือร้อยละ 71.9

เมื่อพิจารณาตามหมวดธุรกิจ พบว่า ส่วนใหญ่เป็นคนทำงานที่ปฏิบัติงานอยู่ในธุรกิจการขายปลีก ( ยกเว้นยานยนต์และรถจักรยานยนต์) รวมทั้งการซ่อมแซมของใช้ส่วนบุคคลและของใช้ในครัวเรือน ประมาณ 2.2 ล้านคน หรือร้อยละ 37.4 รองลงมาปฏิบัติงานในธุรกิจ โรงแรมและภัตตาคาร ประมาณร้อยละ 20.2 ธุรกิจการขาย การบำรุงรักษาและการซ่อมแซมยานยนต์และรถจักรยานยนต์ รวมทั้งการขายปลีกน้ำมันเชื้อเพลิงรถยนต์ และการขายส่งและการค้า เพื่อ คำนายหน้า ยกเว้นยานยนต์และรถจักรยานยนต์ มีประมาณร้อยละ 11.2 และ 10.4 ตามลำดับ สำหรับธุรกิจหมวดอื่น ๆ นอกจากที่กล่าวข้างต้นแต่ละหมวด มีสัดส่วนของคนทำงานไม่เกินร้อยละ 6.5

#### 2) จำนวนลูกจ้าง

ด้านการจ้างงาน พบว่า มีจำนวนลูกจ้างปฏิบัติงานอยู่ในสถานประกอบการทั้งสิ้น ประมาณ 3.3 ล้านคน โดยกว่าครึ่งหนึ่งของลูกจ้าง (ประมาณ 1.8 ล้านคน หรือร้อยละ 52.9) ปฏิบัติงานอยู่ในสถานประกอบการขนาดเล็กที่มีคนทำงาน 1-15 คน

สำหรับการจ้างงานในแต่ละหมวดธุรกิจ พบว่า ลูกจ้างที่ปฏิบัติงานอยู่ในธุรกิจการขายปลีก (ยกเว้นยานยนต์และรถจักรยานยนต์) รวมทั้งการซ่อมแซมของใช้ส่วนบุคคล และของใช้

ในครัวเรือน และ โรงแรมและภัตตาคาร มีประมาณร้อยละ 26.3 และ 22.7 ตามลำดับ ลูกจ้างที่ปฏิบัติงานอยู่ในธุรกิจการขายส่งและการค้า เพื่อ คำนายหน้า ยกเว้นยานยนต์และรถจักรยานยนต์และการขาย การบำรุงรักษาและการซ่อมแซม ยานยนต์ และรถจักรยานยนต์ รวมทั้งการขายปลีกน้ำมันเชื้อเพลิงรถยนต์ ประมาณร้อยละ 14.8 และ 12.3 ตามลำดับ ในขณะที่สถานประกอบการในหมวดอื่น ๆ นอกเหนือจากที่กล่าวข้างต้นแต่ละหมวด มีสัดส่วนของลูกจ้าง ต่ำกว่าร้อยละ 10.0

#### 3) ค่าตอบแทนแรงงาน

ลูกจ้างที่ปฏิบัติงานในสถานประกอบการธุรกิจที่ตั้งอยู่ทั่วประเทศ ได้รับค่าตอบแทนแรงงาน รวมทั้งสิ้นประมาณ 394.5 พันล้านบาท หรือเฉลี่ยต่อคนต่อปี 118,433 บาท โดยลูกจ้างที่ปฏิบัติงานอยู่ในสถานประกอบการขนาดใหญ่ (คนทำงานมากกว่า 200 คน) และสถานประกอบการที่มีคนทำงาน 51-200 คน ได้รับค่าตอบแทนแรงงานเฉลี่ยต่อคนต่อปี สูงใกล้เคียงกันคือ 168,123 บาท และ 163,666 บาท ตามลำดับ สำหรับลูกจ้างที่ปฏิบัติงานในกิจการขนาดอื่น ๆ แต่ละขนาดได้รับค่าตอบแทนเฉลี่ยไม่เกิน 140,000 บาทต่อปี

เมื่อพิจารณาตามหมวดธุรกิจ พบว่า ลูกจ้างที่ปฏิบัติงานในกิจกรรมการวิจัยและการพัฒนา ได้รับค่าตอบแทนแรงงานเฉลี่ยต่อคนต่อปีสูงที่สุดคือ 341,559 บาท รองลงมา ได้แก่ ลูกจ้างที่ปฏิบัติงานในกิจกรรมด้านคอมพิวเตอร์และกิจการที่เกี่ยวข้อง และการขายส่ง และการค้า เพื่อ คำนายหน้า ยกเว้นยานยนต์และรถจักรยานยนต์ โดยได้รับค่าตอบแทนเฉลี่ยต่อคนต่อปี 233,443 บาท และ 176,724 บาท ตามลำดับ สำหรับลูกจ้างที่ปฏิบัติงานในธุรกิจกิจกรรมด้านการบริการอื่น ๆ ได้รับค่าตอบแทนแรงงานเฉลี่ยต่อคนต่อปีต่ำที่สุดคือ 79,673 บาท



ตาราง ข จำนวนและร้อยละของพนักงาน ลูกจ้าง ค่าตอบแทนแรงงาน และค่าตอบแทนแรงงานของลูกจ้าง  
เฉลี่ยต่อคน จำแนกตามขนาดของสถานประกอบการและหมวดธุรกิจ

ขนาดของสถานประกอบการ/ หมวดธุรกิจ	พนักงาน		ลูกจ้าง		ค่าตอบแทนแรงงาน	
	จำนวน	ร้อยละ	จำนวน	ร้อยละ	มูลค่า (พันบาท)	เฉลี่ยต่อ คนต่อปี (บาท)
<b>รวม</b>	<b>5,886,322</b>	<b>100.0</b>	<b>3,330,929</b>	<b>100.0</b>	<b>394,491,864.8</b>	<b>118,433.0</b>
<b>ขนาดของสถานประกอบการ</b>						
1 – 15 คน	4,234,449	71.9	1,760,072	52.9	153,322,879.9	87,111.7
16 – 25 คน	263,768	4.5	242,684	7.3	29,211,822.7	120,369.8
26 – 30 คน	82,874	1.4	77,974	2.3	9,814,708.9	125,871.6
31 – 50 คน	221,637	3.8	208,041	6.2	28,985,342.7	139,325.2
51 – 200 คน	500,612	8.5	460,691	13.8	75,399,298.2	163,665.7
มากกว่า 200 คน	582,982	9.9	581,467	17.5	97,757,812.4	168,122.7
<b>หมวดธุรกิจ</b>						
การขาย การบำรุงรักษาและการซ่อมแซมยานยนต์ และรถจักรยานยนต์ รวมทั้งการขายปลีกน้ำมัน เชื้อเพลิงรถยนต์	659,045	11.2	410,436	12.3	48,252,099.5	117,563.0
การขายส่ง และการค้าเพื่อค่านายหน้า ยกเว้น ยานยนต์และรถจักรยานยนต์	611,994	10.4	492,292	14.8	86,999,828.0	176,724.0
การขายปลีก (ยกเว้นยานยนต์และรถจักรยานยนต์) รวมทั้งการซ่อมแซมของใช้ส่วนบุคคล และ ของใช้ในครัวเรือน	2,199,179	37.4	876,431	26.3	86,881,957.6	99,131.5
โรงแรมและภัตตาคาร	1,187,745	20.2	755,081	22.7	67,612,488.7	89,543.4
กิจกรรมด้านอสังหาริมทรัพย์	254,419	4.3	159,707	4.8	23,032,213.8	144,215.4
การให้เช่าเครื่องจักรและเครื่องอุปกรณ์โดยไม่มี ผู้ควบคุม การให้เช่าของใช้ส่วนบุคคล และของใช้ในครัวเรือน	73,034	1.3	41,226	1.2	3,940,015.4	95,571.1
กิจกรรมด้านคอมพิวเตอร์ และกิจกรรมที่เกี่ยวข้อง	32,250	0.5	24,864	0.7	5,804,336.9	233,443.4
การวิจัยและการพัฒนา	1,514	-	1,504	-	513,704.9	341,559.1
กิจกรรมด้านธุรกิจอื่นๆ	372,138	6.3	318,891	9.6	49,590,084.5	155,507.9
กิจกรรมนันทนาการ วัฒนธรรม และการกีฬา	177,504	3.0	128,589	3.9	12,152,393.4	94,505.7
กิจกรรมด้านการบริการอื่น ๆ	317,500	5.4	121,908	3.7	9,712,742.1	79,672.7

หมายเหตุ :- ไม่มีข้อมูลหรือข้อมูลมีค่า 0 หรือมีข้อมูลจำนวนเล็กน้อย

## 2.2.2 รายรับ ค่าใช้จ่าย และมูลค่าเพิ่ม

เมื่อพิจารณารายรับ ค่าใช้จ่าย และมูลค่าเพิ่ม ของสถานประกอบการธุรกิจทั่วประเทศ (ตาราง ก) พบว่า มีมูลค่ารายรับรวมทั้งสิ้นประมาณ 8.2 ล้านล้านบาท ค่าใช้จ่ายประมาณ 6.5 ล้านล้านบาท และ มูลค่าเพิ่มรวมทั้งสิ้นประมาณ 1.8 ล้านล้านบาท โดยมูลค่าเพิ่มมีสัดส่วนประมาณร้อยละ 21.5 ของรายรับ ซึ่งหากพิจารณาตามขนาดของสถานประกอบการ พบว่า สถานประกอบการขนาดเล็กที่มีคนทำงาน 1 – 15 คน มีรายรับ ค่าใช้จ่าย และมูลค่าเพิ่มสูงที่สุดคือประมาณร้อยละ 37.1 ร้อยละ 32.7 และ ร้อยละ 53.4 ตามลำดับ นอกจากนี้สถานประกอบการขนาดเล็กยังมีมูลค่าเพิ่มต่อรายรับสูงที่สุดประมาณร้อยละ 30.9

ในธุรกิจแต่ละประเภทนั้น พบว่า รายรับ และค่าใช้จ่าย ส่วนใหญ่มาจากการดำเนินธุรกิจการขายส่ง และการค้าเพื่อค่านายหน้า ยกเว้นยานยนต์และรถจักรยานยนต์ ในสัดส่วนประมาณร้อยละ 34.9 และ ร้อยละ 38.9 ตามลำดับ รองลงมาคือ ธุรกิจการขาย การบำรุงรักษาและการซ่อมแซมยานยนต์และรถจักรยานยนต์ รวมทั้งการขายปลีกน้ำมันเชื้อเพลิงรถยนต์ มีสัดส่วนประมาณร้อยละ 26.3 และ ร้อยละ 27.9 ตามลำดับ ธุรกิจการขายปลีก (ยกเว้นยานยนต์และรถจักรยานยนต์) รวมทั้งการซ่อมแซมของใช้ส่วนบุคคลและของใช้ในครัวเรือน มีประมาณร้อยละ 25.3 และ 24.5 ตามลำดับ ด้านมูลค่าเพิ่ม

พบว่า ส่วนใหญ่มาจากธุรกิจการขายปลีก (ยกเว้นยานยนต์และรถจักรยานยนต์) รวมทั้งการซ่อมแซมของใช้ส่วนบุคคลและของใช้ในครัวเรือนในสัดส่วนประมาณร้อยละ 28.3 รองลงมาคือ ธุรกิจการขายส่ง และการค้าเพื่อค่านายหน้า ยกเว้นยานยนต์และรถจักรยานยนต์ และการขาย การบำรุงรักษาและการซ่อมแซมยานยนต์และรถจักรยานยนต์รวมทั้งการขายปลีกน้ำมันเชื้อเพลิงรถยนต์ มีสัดส่วนใกล้เคียงกันประมาณร้อยละ 20.3 และ 20.2 ตามลำดับ ธุรกิจโรงแรมและภัตตาคาร และ กิจกรรมด้านอสังหาริมทรัพย์ มีสัดส่วนของมูลค่าเพิ่มประมาณร้อยละ 10.9 และ ร้อยละ 9.3 ตามลำดับ ส่วนธุรกิจประเภทอื่น ๆ แต่ละหมวดมีสัดส่วนมูลค่าเพิ่มค่อนข้างต่ำคือต่ำกว่าร้อยละ 6.0

หากเปรียบเทียบมูลค่าเพิ่มต่อรายรับในธุรกิจแต่ละประเภท พบว่า สถานประกอบการที่ดำเนินธุรกิจเกี่ยวกับกิจกรรมด้านการบริการอื่น ๆ มีสัดส่วนของมูลค่าเพิ่มต่อรายรับสูงที่สุดคือประมาณร้อยละ 59.2 รองลงมาคือธุรกิจเกี่ยวกับกิจกรรมด้านอสังหาริมทรัพย์ ประมาณร้อยละ 51.9 ธุรกิจการให้เช่าเครื่องจักรและอุปกรณ์โดยไม่มีผู้ควบคุมการให้เช่าของใช้ส่วนบุคคลและของใช้ในครัวเรือน และ โรงแรมและภัตตาคาร มีสัดส่วนใกล้เคียงกันประมาณร้อยละ 49.4 และ 49.2 ตามลำดับ สำหรับธุรกิจ การขายส่งและการค้าเพื่อ ค่านายหน้า ยกเว้นยานยนต์และรถจักรยานยนต์ มีสัดส่วนมูลค่าเพิ่มต่อรายรับต่ำที่สุดคือประมาณร้อยละ 12.5

ตาราง ค รายรับ ค่าใช้จ่าย มูลค่าเพิ่มและมูลค่าเพิ่มต่อรายรับ จำแนกตามขนาดของสถานประกอบการและหมวดธุรกิจ

ขนาดของสถานประกอบการ/ หมวดธุรกิจ	รายรับ		ค่าใช้จ่าย		มูลค่าเพิ่ม		มูลค่าเพิ่ม ต่อรายรับ (ร้อยละ)
	มูลค่า (ล้านบาท)	ร้อยละ	มูลค่า (ล้านบาท)	ร้อยละ	มูลค่า (ล้านบาท)	ร้อยละ	
<b>รวม</b>	<b>8,230,041.3</b>	<b>100.0</b>	<b>6,462,779.8</b>	<b>100.0</b>	<b>1,767,261.5</b>	<b>100.0</b>	<b>21.5</b>
<b>ขนาดของสถานประกอบการ</b>							
1 – 15 คน	3,055,148.2	37.1	2,111,729.8	32.7	943,418.4	53.4	30.9
16 – 25 คน	851,864.6	10.3	723,353.6	11.2	128,511.0	7.2	15.1
26 – 30 คน	178,073.8	2.2	144,683.8	2.3	33,390.0	1.9	18.8
31 – 50 คน	763,321.6	9.3	654,240.0	10.1	109,081.6	6.2	14.3
51 – 200 คน	1,702,042.8	20.7	1,436,842.3	22.2	265,200.5	15.0	15.6
มากกว่า 200 คน	1,679,590.3	20.4	1,391,930.3	21.5	287,660.0	16.3	17.1
<b>หมวดธุรกิจ</b>							
การขาย การบำรุงรักษาและการซ่อมแซมยานยนต์ และรถจักรยานยนต์ รวมทั้งการขายปลีกน้ำมัน เชื้อเพลิงรถยนต์	2,163,554.7	26.3	1,806,175.7	27.9	357,379.0	20.2	16.5
การขายส่ง และการค้าปลีกยานยนต์ ยกเว้น ยานยนต์และรถจักรยานยนต์	2,872,128.9	34.9	2,513,362.5	38.9	358,766.4	20.3	12.5
การขายปลีก (ยกเว้นยานยนต์ และรถจักรยานยนต์) รวมทั้งการซ่อมแซมของใช้ส่วนบุคคล และ ของใช้ในครัวเรือน	2,084,815.8	25.3	1,584,802.2	24.5	500,013.6	28.3	24.0
โรงแรมและภัตตาคาร	392,656.5	4.8	199,528.8	3.1	193,127.7	10.9	49.2
กิจกรรมด้านอสังหาริมทรัพย์	317,166.6	3.9	152,651.0	2.4	164,515.6	9.3	51.9
การให้เช่าเครื่องจักรและเครื่องอุปกรณ์โดยไม่มี ผู้ควบคุม การให้เช่าของใช้ส่วนบุคคล และของใช้ในครัวเรือน	34,480.8	0.4	17,465.4	0.3	17,015.4	1.0	49.4
กิจกรรมด้านคอมพิวเตอร์ และกิจกรรมที่เกี่ยวข้อง	32,753.4	0.4	17,458.8	0.3	15,294.6	0.9	46.7
การวิจัยและการพัฒนา	2,355.9	-	1,420.1	-	935.8	0.1	39.7
กิจกรรมด้านธุรกิจอื่นๆ	203,631.1	2.5	109,157.8	1.7	94,473.3	5.3	46.4
กิจกรรมนันทนาการ วัฒนธรรม และการกีฬา	76,055.8	0.9	40,175.1	0.6	35,880.7	2.0	47.2
กิจกรรมด้านการบริการอื่นๆ	50,441.8	0.6	20,582.4	0.3	29,859.4	1.7	59.2

หมายเหตุ : - ไม่มีข้อมูลหรือข้อมูลมีค่าเป็น 0 หรือมีข้อมูลจำนวนเล็กน้อย

### 2.2.3 รายรับ และมูลค่าเพิ่มเฉลี่ยต่อ สถานประกอบการ

จากตาราง ๖ แสดงให้เห็นว่า สถานประกอบการธุรกิจ ทั่วประเทศ มีรายรับและมูลค่าเพิ่มเฉลี่ยต่อสถานประกอบการ ประมาณ 5.1 ล้านบาท และ 1.1 ล้านบาท ตามลำดับ หากพิจารณาตามขนาดของสถานประกอบการ พบว่า สถานประกอบการขนาดใหญ่ (คนทำงานมากกว่า 200 คน) มีรายรับเฉลี่ยต่อสถานประกอบการสูงสุดคือประมาณ 1.7 ล้านบาทตามลำดับ รองลงมาคือ สถานประกอบการที่มีคนทำงาน 51 - 200 คน มีประมาณ 310.5 ล้านบาท สำหรับสถานประกอบการขนาดเล็กที่มีคนทำงาน 1 - 15 คน มีรายรับเฉลี่ยต่อสถานประกอบการน้อยที่สุดคือประมาณ 1.9 ล้านบาท ด้านมูลค่าเพิ่มเฉลี่ยต่อสถานประกอบการนั้น พบว่า มูลค่าเพิ่มเฉลี่ยฯ แปรผันตามขนาดของกิจการ กล่าวคือ สถานประกอบการขนาดใหญ่มีมูลค่าสูงสุดคือประมาณ 287.7 ล้านบาท ส่วนสถานประกอบการขนาดเล็กมีมูลค่าเพิ่มเฉลี่ยต่อสถานประกอบการน้อยที่สุดคือ 595,900 บาท

เมื่อพิจารณาตามหมวดธุรกิจ พบว่า ธุรกิจการวิจัยและพัฒนา มีรายรับและมูลค่าเพิ่มเฉลี่ยต่อสถานประกอบการสูงสุดประมาณ 45.3 ล้านบาท และ 18.0 ล้านบาท ตามลำดับ รองลงมา คือ ธุรกิจการขายส่งและการค้าเพื่อค้าหน้า ยกเว้นยานยนต์และรถจักรยานยนต์ มีประมาณ 38.5 ล้านบาท และ 4.8 ล้านบาท สำหรับธุรกิจที่ดำเนินกิจกรรมด้านการบริการอื่น ๆ มีรายรับและมูลค่าเพิ่มเฉลี่ยต่อสถานประกอบการน้อยที่สุดคือ 319,800 บาท และ 189,300 บาท ตามลำดับ

### 2.2.4 รายรับ และมูลค่าเพิ่มเฉลี่ยต่อ คนทำงาน

สำหรับรายรับและมูลค่าเพิ่มเฉลี่ยต่อคนทำงานนั้น พบว่า สถานประกอบการธุรกิจ ทั่วประเทศ มีรายรับและมูลค่าเพิ่มเฉลี่ยต่อคนทำงาน 1.4 ล้านบาท และ 300,200 บาท ตามลำดับ โดยสถานประกอบการที่มีคนทำงาน 31-50 คน และ 51-200 คน มีรายรับเฉลี่ยต่อคนทำงานสูงที่สุดใกล้เคียงกันคือประมาณ 3.44 ล้านบาท และ 3.40 ล้านบาท ตามลำดับ ส่วนมูลค่าเพิ่มเฉลี่ยต่อคนทำงาน พบว่า สถานประกอบการที่มีคนทำงาน 51-200 คน มีมูลค่าสูงที่สุดคือ 529,700 บาท สำหรับสถานประกอบการขนาดเล็กที่มีคนทำงาน 1 - 15 คน มีรายรับและมูลค่าเพิ่มเฉลี่ยต่อคนทำงานน้อยที่สุดคือ 721,500 บาท และ 222,800 บาท ตามลำดับ

ด้านรายรับและมูลค่าเพิ่ม เฉลี่ยต่อคนทำงาน ในแต่ละหมวดธุรกิจ พบว่า ธุรกิจการขายส่งและการค้าเพื่อค้าหน้า (ยกเว้นยานยนต์และรถจักรยานยนต์) มีรายรับเฉลี่ยต่อคนทำงานสูงที่สุดประมาณ 4.7 ล้านบาท ส่วนธุรกิจเกี่ยวกับกิจกรรมด้านอสังหาริมทรัพย์ มีมูลค่าเพิ่มเฉลี่ยต่อคนทำงานสูงที่สุดประมาณ 646,600 บาท สำหรับธุรกิจที่ดำเนินกิจกรรมด้านการบริการอื่น ๆ มีรายรับและมูลค่าเพิ่มเฉลี่ยต่อคนทำงานน้อยที่สุด 158,900 บาท และ 94,100 บาท ตามลำดับ

ตาราง ง รายรับและมูลค่าเพิ่มเฉลี่ยต่อสถานประกอบการ และต่อคนทำงาน จำแนกตามขนาดของสถานประกอบการ และหมวดธุรกิจ

(หน่วย : พันบาท)

ขนาดของสถานประกอบการ/ หมวดธุรกิจ	รายรับเฉลี่ย		มูลค่าเพิ่มเฉลี่ย	
	ต่อสถาน- ประกอบการ	ต่อคนทำงาน	ต่อสถาน- ประกอบการ	ต่อคนทำงาน
<b>รวม</b>	<b>5,107.2</b>	<b>1,398.2</b>	<b>1,096.7</b>	<b>300.2</b>
<b>ขนาดของสถานประกอบการ</b>				
1 – 15 คน	1,929.9	721.5	595.9	222.8
16 – 25 คน	64,204.5	3,229.6	9,685.8	487.2
26 – 30 คน	60,099.2	2,148.7	11,269.0	402.9
31 – 50 คน	134,316.6	3,444.0	19,194.4	492.2
51 – 200 คน	310,535.1	3,399.9	48,385.4	529.7
มากกว่า 200 คน	1,679,590.3	2,881.0	287,660.0	493.4
<b>หมวดธุรกิจ</b>				
การขาย การบำรุงรักษาและการซ่อมแซมยานยนต์ และรถจักรยานยนต์ รวมทั้งการขายปลีกน้ำมัน เชื้อเพลิงรถยนต์	12,105.8	3,282.9	1,999.7	542.3
การขายส่ง และการค้าเพื่อค่านายหน้า ยกเว้น ยานยนต์และรถจักรยานยนต์	38,488.0	4,693.1	4,807.7	586.2
การขายปลีก (ยกเว้นยานยนต์และรถจักรยานยนต์) รวมทั้งการซ่อมแซมของใช้ส่วนบุคคล และ ของใช้ในครัวเรือน	2,698.7	948.0	647.2	227.4
โรงแรมและภัตตาคาร	1,549.7	330.6	762.2	162.6
กิจกรรมด้านอสังหาริมทรัพย์	4,177.2	1,246.6	2,166.7	646.6
การให้เช่าเครื่องจักรและเครื่องอุปกรณ์โดยไม่มี ผู้ควบคุม การให้เช่าของใช้ส่วนบุคคล และของใช้ในครัวเรือน	1,628.4	472.1	803.6	233.0
กิจกรรมด้านคอมพิวเตอร์ และกิจกรรมที่เกี่ยวข้อง	5,254.0	1,015.6	2,453.4	474.3
การวิจัยและการพัฒนา	45,305.8	1,556.1	17,996.2	618.1
กิจกรรมด้านธุรกิจอื่นๆ	4,792.9	547.2	2,223.6	253.9
กิจกรรมนันทนาการ วัฒนธรรม และการกีฬา	2,661.1	428.5	1,255.4	202.1
กิจกรรมด้านการบริการอื่นๆ	319.8	158.9	189.3	94.1

### 2.3 การเปรียบเทียบข้อมูลระหว่างภาค

เมื่อเปรียบเทียบการดำเนินงานของสถานประกอบการธุรกิจทางการค้าและธุรกิจทางการบริการ ที่มีคนทำงานตั้งแต่ 1 คนขึ้นไป เป็นรายภาค (ตาราง จ) ผลการสำรวจสรุปได้ดังนี้

**สถานประกอบการธุรกิจฯ** ส่วนใหญ่ (ประมาณ 404,203 แห่ง หรือร้อยละ 25.1) ตั้งอยู่ใน ภาคตะวันออกเฉียงเหนือ สถานประกอบการในภาคเหนือ และภาคกลาง มีสัดส่วนใกล้เคียงกัน คือประมาณ ร้อยละ 17.6 และ ร้อยละ 17.3 ตามลำดับ สำหรับ ภาคใต้ และกรุงเทพมหานคร มีประมาณร้อยละ 16.2 และ ร้อยละ 15.0 ตามลำดับ ส่วน ปริมณฑล นั้น มีสัดส่วนของสถานประกอบการต่ำที่สุดประมาณร้อยละ 8.8 ของจำนวนสถานประกอบการทั้งสิ้น

**คนทำงาน** ส่วนใหญ่ (ประมาณ 1.6 ล้านคน หรือ ร้อยละ 27.5) เป็นคนทำงานในสถานประกอบการที่ตั้งอยู่ในกรุงเทพมหานคร สำหรับสถานประกอบการธุรกิจฯ ในภาคตะวันออกเฉียงเหนือ และภาคกลาง มีสัดส่วนของคนทำงาน ประมาณร้อยละ 20.1 และ ร้อยละ 15.3 ตามลำดับ ภาคใต้ และภาคเหนือ มีประมาณร้อยละ 14.7 และ ร้อยละ 13.5 ตามลำดับ ในขณะที่ ปริมณฑล มีประมาณร้อยละ 8.9 ของจำนวนคนทำงานทั้งสิ้น

**ลูกจ้าง** ที่ปฏิบัติงานอยู่ในสถานประกอบการธุรกิจฯ ในแต่ละภาค พบว่า เป็นลูกจ้างที่ปฏิบัติงานอยู่ในกรุงเทพมหานครมากที่สุดประมาณ 1.3 ล้านคน หรือร้อยละ 39.4 สำหรับ สถานประกอบการธุรกิจฯ ในภาคกลาง ภาคตะวันออกเฉียงเหนือ และภาคใต้ มีสัดส่วนของลูกจ้าง ใกล้เคียงกันคือประมาณร้อยละ 13.5 ร้อยละ 13.2 และ ร้อยละ 13.1 ตามลำดับ ส่วนภาคเหนือ และปริมณฑล มีสัดส่วนของลูกจ้างประมาณร้อยละ 11.1 และ ร้อยละ 9.7 ตามลำดับ

**ค่าตอบแทนแรงงาน** เฉลี่ยของลูกจ้างในแต่ละภาค พบว่า ลูกจ้างที่ปฏิบัติงานในกรุงเทพมหานคร ได้รับค่าตอบแทนแรงงานเฉลี่ยต่อคนต่อปีสูงที่สุด 174,705 บาท รองลงมา ได้แก่ ลูกจ้างที่ปฏิบัติงานในปริมณฑล และภาคกลาง ได้รับค่าตอบแทนแรงงานเฉลี่ยต่อคนต่อปี 113,276 บาท และ 87,002 บาท ตามลำดับ ในขณะที่ลูกจ้างที่ปฏิบัติงานในภาคตะวันออกเฉียงเหนือ ได้รับค่าตอบแทนแรงงานเฉลี่ยต่ำที่สุดคือ 62,382 บาทต่อคนต่อปี

**รายรับ** พบว่า สถานประกอบการในกรุงเทพมหานคร มีมูลค่ารายรับเฉลี่ยต่อสถานประกอบการ และเฉลี่ยต่อคนทำงาน สูงที่สุดคือประมาณ 16.1 ล้านบาท และ 2.4 ล้านบาท ตามลำดับ ส่วนภาคตะวันออกเฉียงเหนือ มีมูลค่ารายรับเฉลี่ยต่อ สถานประกอบการและเฉลี่ยต่อคนทำงานต่ำที่สุดคือประมาณ 2.1 ล้านบาท และ 710,000 บาท ตามลำดับ

**ค่าใช้จ่าย** จากการประกอบธุรกิจฯ พบว่า สถานประกอบการในกรุงเทพมหานคร มีค่าใช้จ่ายเฉลี่ยต่อสถานประกอบการ และเฉลี่ยต่อคนทำงานสูงที่สุดคือ ประมาณ 12.9 ล้านบาท และ 1.9 ล้านบาท ตามลำดับ รองลงมาคือ ปริมณฑล มีประมาณ 5.6 ล้านบาท และ 1.5 ล้านบาท ตามลำดับ ส่วนภาคตะวันออกเฉียงเหนือ มีค่าใช้จ่ายเฉลี่ยต่อสถานประกอบการและเฉลี่ยต่อคนทำงานต่ำที่สุดคือประมาณ 1.4 ล้านบาท และ 464,800 บาท ตามลำดับ

**มูลค่าเพิ่ม** เฉลี่ยต่อสถานประกอบการของแต่ละภาค พบว่า สถานประกอบการในกรุงเทพมหานคร มีมูลค่าเพิ่มเฉลี่ยต่อสถานประกอบการสูงที่สุด คือประมาณ 3.1 ล้านบาท รองลงมาคือ สถานประกอบการ ในปริมณฑล

และภาคตะวันออกเฉียงเหนือ ประมาณ 1.5 ล้านบาท และ 718,500 บาทตามลำดับ ในขณะที่ภาคเหนือ มีมูลค่าเพิ่มเฉลี่ยต่อสถานประกอบการต่ำที่สุดคือ 541,300 บาท

ด้านมูลค่าเพิ่มเฉลี่ยต่อคนทำงาน ในแต่ละภาค พบว่า สถานประกอบการใน กรุงเทพมหานคร มีมูลค่าเพิ่มเฉลี่ยต่อคนทำงาน

สูงที่สุดคือ 471,000 บาท รองลงมาคือ สถานประกอบการ ในปริมณฑลและ ภาคตะวันออกเฉียงเหนือประมาณ 395,700 บาท และ 245,200 บาท ตามลำดับ ในขณะที่ภาคเหนือ มีมูลค่าเพิ่มเฉลี่ยต่อคนทำงานต่ำที่สุดคือ 193,200 บาท

### ตาราง จ ข้อมูลที่สำคัญของสถานประกอบการธุรกิจทางการค้าและธุรกิจทางการบริการ จำแนกตามภาค

รายการข้อมูลที่สำคัญ	ทั่วราชอาณาจักร	กรุงเทพมหานคร	ปริมณฑล	ภาคกลาง	ภาคเหนือ	ภาคตะวันออกเฉียงเหนือ	ภาคใต้
จำนวนสถานประกอบการ (แห่ง)	1,611,456 (100.0)	241,941 (15.0)	142,403 (8.8)	278,848 (17.3)	283,238 (17.6)	404,203 (25.1)	260,823 (16.2)
จำนวนคนทำงาน (คน)	5,886,322 (100.0)	1,617,031 (27.5)	526,237 (8.9)	901,910 (15.3)	793,681 (13.5)	1,184,302 (20.1)	863,161 (14.7)
เฉลี่ยต่อสถานประกอบการ (คน)	3.6	6.7	3.7	3.2	2.8	2.9	3.3
จำนวนลูกจ้าง (คน)	3,330,929 (100.0)	1,311,576 (39.4)	322,048 (9.7)	448,287 (13.5)	371,056 (11.1)	440,513 (13.2)	437,449 (13.1)
เฉลี่ยต่อสถานประกอบการ (คน)	2.1	5.4	2.3	1.6	1.3	1.1	1.7
ค่าตอบแทนแรงงาน (ล้านบาท)	394,491.8	229,139.1	36,480.4	39,002.0	27,393.3	27,479.9	34,997.1
เฉลี่ยต่อคนต่อปี (บาท)	118,433.0	174,705.1	113,276.2	87,002.4	73,825.2	62,381.7	80,002.7
รายรับ (ล้านบาท)	8,230,041.3	3,893,516.8	998,991.3	889,472.7	890,983.4	840,875.3	716,201.8
เฉลี่ยต่อสถานประกอบการ (พันบาท)	5,107.2	16,092.8	7,015.2	3,189.8	3,145.7	2,080.3	2,745.9
เฉลี่ยต่อคนทำงาน (พันบาท)	1,398.2	2,407.8	1,898.4	986.2	1,122.6	710.0	829.7
ค่าใช้จ่าย (ล้านบาท)	6,462,779.8	3,131,975.7	790,784.3	704,975.3	737,675.3	550,448.0	546,921.2
เฉลี่ยต่อสถานประกอบการ (พันบาท)	4,010.5	12,945.2	5,553.1	2,528.2	2,604.4	1,361.8	2,096.9
เฉลี่ยต่อคนทำงาน (พันบาท)	1,097.9	1,936.9	1,502.7	781.6	929.4	464.8	633.6
มูลค่าเพิ่ม (ล้านบาท)	1,767,261.5	761,541.1	208,207.0	184,497.5	153,308.0	290,427.3	169,280.6
เฉลี่ยต่อสถานประกอบการ (พันบาท)	1,096.7	3,147.6	1,462.1	661.6	541.3	718.5	649.0
เฉลี่ยต่อคนทำงาน (พันบาท)	300.2	471.0	395.7	204.6	193.2	245.2	196.1

หมายเหตุ : ตัวเลขในวงเล็บคืออัตราร้อยละ

## 2.4 การเปรียบเทียบการดำเนินธุรกิจทางการค้า และธุรกิจทางการบริการ ปี 2548 และ 2550

เมื่อเปรียบเทียบผลจากการสำรวจธุรกิจทางการค้าและธุรกิจทางการบริการ 2551 กับ 2549 ซึ่งเป็นข้อมูลของการดำเนินกิจการในรอบปี 2550 เทียบกับปี 2548 พบว่า สถานประกอบการธุรกิจทั่วประเทศ มีจำนวนเพิ่มขึ้นร้อยละ 33.6 จำนวนคนทำงานเพิ่มขึ้นร้อยละ 33.4 ในขณะที่ จำนวนคนทำงาน เฉลี่ยต่อสถานประกอบการ กลับลดลงร้อยละ 2.7

ด้านการจ้างงาน พบว่า มีจำนวนลูกจ้างเพิ่มขึ้นจาก 2.6 ล้านคน เป็น 3.3 ล้านคน หรือเพิ่มขึ้นประมาณร้อยละ 26.6 สำหรับค่าตอบแทนแรงงานที่ลูกจ้างได้รับ พบว่า มีมูลค่าเพิ่มขึ้นร้อยละ 30.7

ในด้านการดำเนินกิจการ พบว่า มูลค่ารายรับ ค่าใช้จ่าย และมูลค่าเพิ่ม ของสถานประกอบการธุรกิจทั่วประเทศมีมูลค่าเพิ่มขึ้นจากปี 2548 ร้อยละ 26.3 ร้อยละ 26.0 และ ร้อยละ 27.5 ตามลำดับ

ตาราง จ ข้อมูลที่สำคัญของสถานประกอบการธุรกิจทางการค้าและธุรกิจทางการบริการ ปี 2548 และ 2550

รายการข้อมูลที่สำคัญ	ปี 2548 <sup>1/</sup>	ปี 2550 <sup>2/</sup>	ร้อยละของการเปลี่ยนแปลง
จำนวนสถานประกอบการ (แห่ง)	1,206,242	1,611,456	33.6
จำนวนคนทำงาน (คน)	4,413,102	5,886,322	33.4
เฉลี่ยต่อสถานประกอบการ (คน)	3.7	3.6	-2.7
จำนวนลูกจ้าง (คน)	2,631,378	3,330,929	26.6
เฉลี่ยต่อสถานประกอบการ (คน)	2.2	2.1	-4.6
ค่าตอบแทนแรงงาน (ล้านบาท)	301,840.3	394,491.8	30.7
เฉลี่ยต่อคนต่อปี (บาท)	114,708.1	118,433.0	3.3
รายรับ (ล้านบาท)	6,515,144.3	8,230,041.3	26.3
เฉลี่ยต่อสถานประกอบการ (พันบาท)	5,401.2	5,107.2	-5.4
เฉลี่ยต่อคนทำงาน (พันบาท)	1,476.3	1,398.2	-5.3
ค่าใช้จ่าย (ล้านบาท)	5,129,057.6	6,462,779.8	26.0
เฉลี่ยต่อสถานประกอบการ (พันบาท)	4,252.1	4,010.5	-5.7
เฉลี่ยต่อคนทำงาน (พันบาท)	1,162.2	1,097.9	-5.5
มูลค่าเพิ่ม (ล้านบาท)	1,386,086.8	1,767,261.5	27.5
เฉลี่ยต่อสถานประกอบการ (พันบาท)	1,149.1	1,096.7	-4.6
เฉลี่ยต่อคนทำงาน (พันบาท)	314.1	300.2	-4.4

หมายเหตุ : <sup>1/</sup> สำรวจธุรกิจทางการค้าและธุรกิจทางการบริการ พ.ศ. 2549 ทั่วประเทศ  
 กลุ่มรวม : สถานประกอบการธุรกิจที่มีคนทำงานตั้งแต่ 1 คนขึ้นไปที่ตั้งอยู่ในเขตเทศบาล  
 และนอกเขตเทศบาลเฉพาะในท้องที่มีรูปแบบการบริหารงานเป็นองค์การบริหารส่วนตำบล (อบต.) ทั่วประเทศ

<sup>2/</sup> สำรวจธุรกิจทางการค้าและธุรกิจทางการบริการ พ.ศ. 2551 ทั่วประเทศ  
 กลุ่มรวม : สถานประกอบการธุรกิจที่มีคนทำงานตั้งแต่ 1 คนขึ้นไป ทั่วประเทศ



## 2.5 ความคิดเห็นและข้อเสนอแนะของ สถานประกอบการ

### 2.5.1 ปัญหาและอุปสรรคของสถานประกอบการ

ผู้ประกอบการธุรกิจทางการค้าและธุรกิจทางการบริการทั่วประเทศ ร้อยละ 29.4 ได้แสดงความคิดเห็นในเรื่องปัญหาและอุปสรรคที่สำคัญในจำนวนนี้ร้อยละ 41.2 ระบุว่าได้รับผลกระทบจากต้นทุนที่สูงขึ้น ร้อยละ 29.5 เห็นว่ามีปัญหาจากภาวะเศรษฐกิจที่ตกต่ำลง ร้อยละ 23.0 มีความเห็นว่ากำลังซื้อลดลง และ ร้อยละ 20.2 มีคู่แข่งทางธุรกิจมากขึ้น เป็นต้น

#### แผนภูมิ ข ร้อยละของปัญหาและอุปสรรคของ สถานประกอบการ

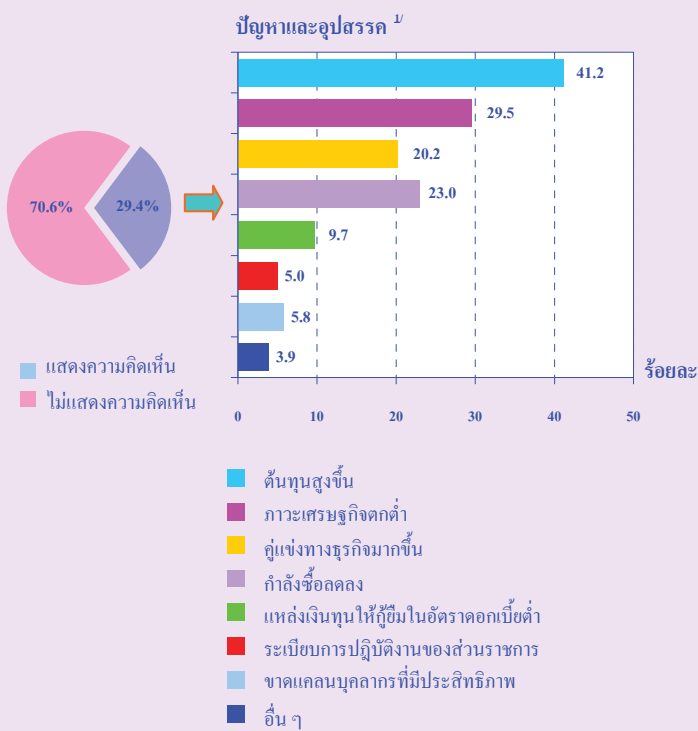

หมายเหตุ : <sup>1/</sup> ตอบได้มากกว่า 1 คำตอบ

## 2.5.2 ความช่วยเหลือที่ต้องการจากหน่วยงาน ของรัฐ

สำหรับความช่วยเหลือที่ต้องการจากหน่วยงานของรัฐนั้น มีผู้ประกอบการธุรกิจทางการค้าและธุรกิจทางการบริการทั่วประเทศ ร้อยละ 29.4 แสดงความคิดเห็นในเรื่องนี้ โดยในจำนวนนี้ได้ระบุความต้องการดังนี้ ร้อยละ 46.9 เห็นว่ารัฐควรมีมาตรการควบคุมราคาสินค้า และราคาน้ำมัน ร้อยละ 33.9 ควรจัดหาแหล่งเงินทุนให้กู้ยืมในอัตราดอกเบี้ยที่ต่ำกว่าในปัจจุบัน ร้อยละ 17.9 ควรปรับปรุงระเบียบการปฏิบัติงานของส่วนราชการ เป็นต้น

#### แผนภูมิ ข ร้อยละของความช่วยเหลือที่ต้องการจาก หน่วยงานของรัฐ

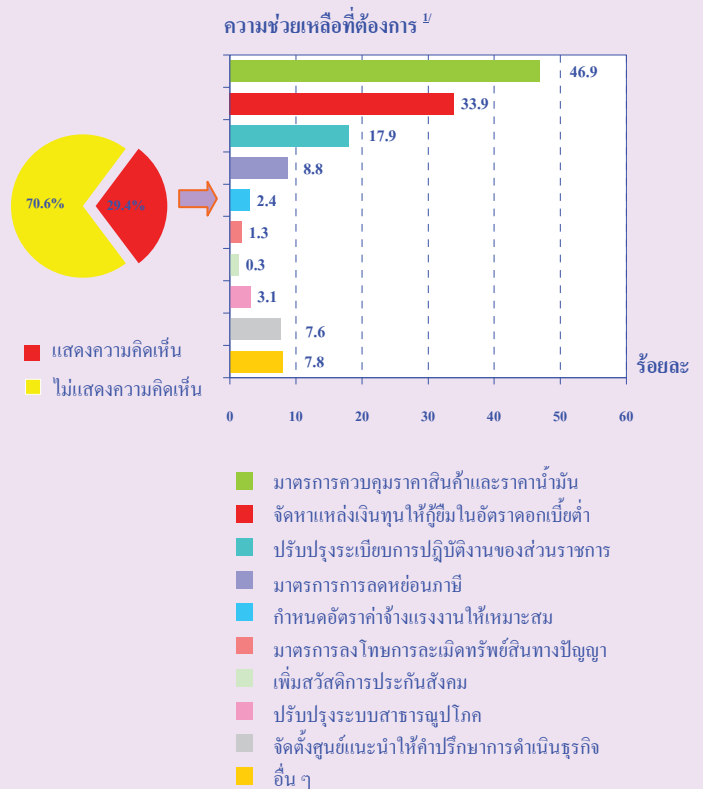

# CHAPTER 1

## INTRODUCTION

### 1.1 Background

The National Statistical office has carried out the annual survey of Business Trade and Services since 1968. The main purpose of the survey is to collect the basic business information to be used in implementing the business policies and development planning. This survey planned to conduct every two year. This is the 23<sup>rd</sup> Business Trade and Service Survey.

### 1.2 Objective

The objectives of collecting basic information of business establishment are as follows:

1.2.1 To collect basic information on business establishments such as number, type and size of business establishments, number of persons engaged, number of employees and remuneration, value of goods purchased, expenditures, receipts, inventory and value of fixed assets, etc.

1.2.2 To be use for National Account and Input - Output tables compilation.

### 1.3 Scope and coverage

The establishments under the scope of this survey were those engaged primarily in business industry (Categories G, H, K and O of the International Standard Industrial Classification of All Economic Activities; ISIC: Revision 3).

The survey covered business establishments with at least one person engaged, located in fixed premises in Bangkok, Pattaya, municipal areas and non-municipal areas throughout the country.

### 1.4 Reference period

All the information collected refers to the operation period of establishment during January 1 to December 31, 2007.

### 1.5 Operation period

The survey was conducted during April 1 to July 31, 2008.

### 1.6 The item of data

The items of data collected are as follows:

1.6.1 General information of business establishment e.g. type of business trade and services, form of legal organization, form of economic organization, investment or share holding from abroad.

1.6.2 Persons engaged and remuneration.

1.6.3 Expenses of establishment.

1.6.4 Stocks of establishment.

1.6.5 Receipts of establishment.

1.6.6 Fixed assets of establishment.

### 1.7 Utilization

1.7.1 To be used in policy formulating and development plan of the country and to be used in development of Small and Medium Enterprises (SMEs) and will be used for

National Account compilation and constructing economic indicators.

1.7.2 To be used as the administration implication policy for private sector to understand the economic situation as a whole and to enable them in making decision in investment, improvement and development their of business.

1.7.3 To be used by those who are interested in relevant indent study of business situation.

## CHAPTER 2

### MAJOR FINDINGS

#### 2.1 General information of business trade and services establishments

##### 2.1.1 Number and size of establishments

The results of the 2008 business trade and services survey show that there were in total 1.6 million establishments in Whole Kingdom. Out of these, 1.58 million establishments or about 98.2 percent were small scale establishments, with 1-15 persons. The establishments with more than 15 persons engaged were 28,395 establishments or about 1.8 percent. Of that total, about 13,268 establishments were engaged in establishments with 16-25 persons. For those with 31-50 persons, 51-200 persons and 26-30 persons were about 5,683 establishments 5,481 establishments and 2,963 establishments respectively, while the largest size of establishment (with more than 200 persons engaged) amounted to 1,000 establishments.

**Figure A** Number of business establishments by size of establishment (number of person engaged)

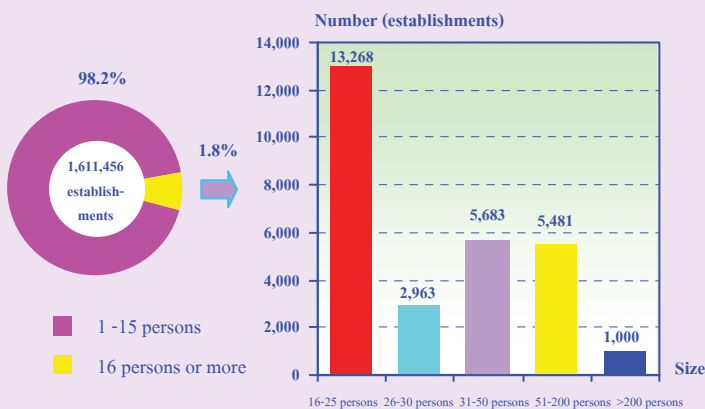

##### 2.1.2 Form of legal organization

Most establishments (about 90.1 percent) were individual proprietor. The establishments as company limited, public company limited and juristic partnership were about 5.5 and 3.4 percent respectively. Those, which were in the form of government, state-enterprise cooperatives and others of about 1.0 percent.

Considering by size of establishments, it was found that the form of individual proprietor was found with higher proportion in smaller establishments than in the bigger size ones. That is, the smallest size with 1-15 persons engaged had the highest proportion, of about 91.4 percent; and the largest size with more than 200 persons engaged had the lowest proportion, of about 0.9 percent. In the other hand, the largest establishments as company limited, public company limited had the highest proportion, of about 93.1 percent, while the smallest size had the lowest proportion, of only 4.5 percent.

**Figure B** Percentage of business establishments by form of legal organization and size of establishment

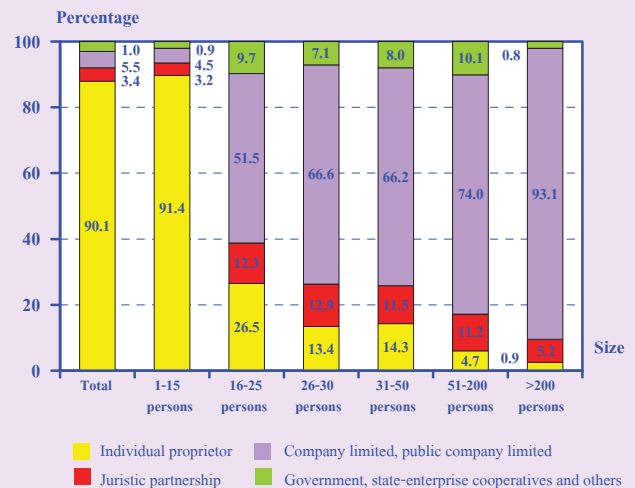

### 2.1.3 Form of economic organization

The majority of establishments in Whole Kingdom or 97.0 percent was single unit. About 2.2 percent was branch or subsidiary, and the rest of about 0.8 percent was head office.

Considering the form of economic organization by size of establishment, it showed that there was higher proportion of single unit in all sizes of establishment.

**Figure C Percentage of business establishments by form of economic organization and size of establishment**

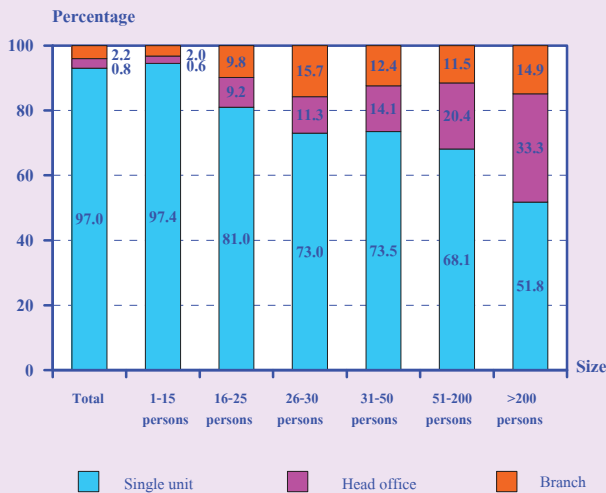

### 2.1.4 Period of operation

Most of the establishments (about 63.0 percent) have operated their business less than 10 years. The establishments operated their business for 10-19 years were about 25.5 percent. Those with operation for 20-29 years and 30 years or more were about 6.4 percent and 5.1 percent respectively.

Considering by size of establishment, it was found that more than half of the establishments, with 16 persons engaged or more, have operated

their business for 10 years or more. Moreover most establishments, with 1-15 persons engaged (63.4 percent) have operated their business less than 10 years.

**Figure D Percentage of business establishments by period of operation and size of establishment**

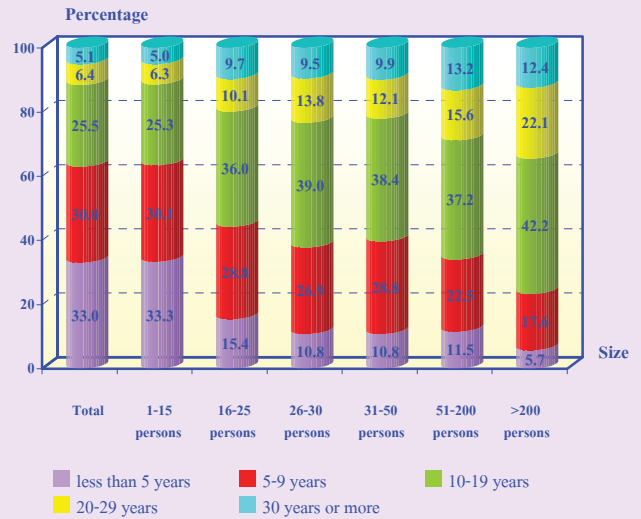

### 2.1.5 Register capital

The number of business establishments with registered capital amounted to 117,727 establishments or about 7.3 percent of the total. Most of them (about 90.6 percent) had less than 10 million baht of register capital. Those with 10-99 million baht of register capital, were about 8.1 percent. The establishments with 100 million baht of register capital and over were about 1.3 percent.

**Figure E Percentage of business establishments by register capital**

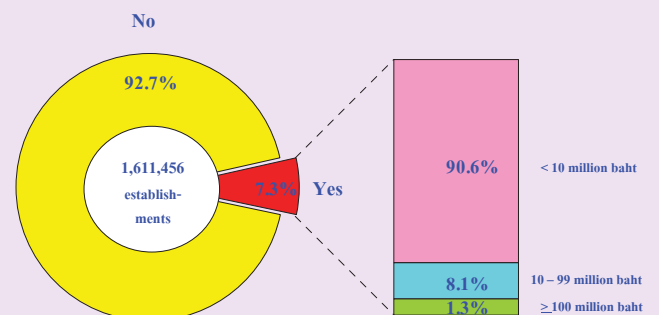

## 2.1.6 Foreign investment or share holding

The majority of business establishments in Whole Kingdom or 99.6 percent had no foreign investment or share holding, while the rest of about 0.4 percent did. Out of these, about 78.2 percent was 10-50 percent of share holding and about 11.3 percent was less than ten percent of share holding. The rest of about 10.5 percent was over fifty percent of share holding.

**Figure F Percentage of business establishments by foreign investment or share holding**

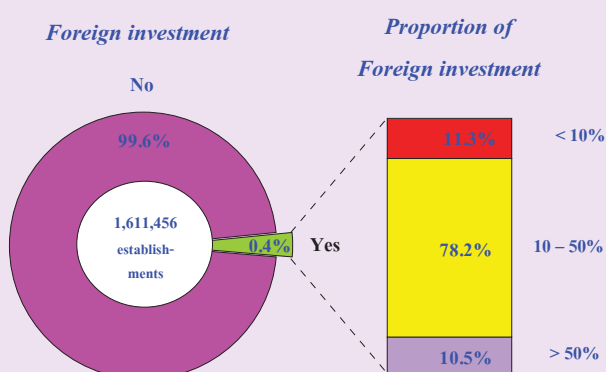

## 2.1.7 Division of business industry

Considering the division of business industry, table A shows that most establishments (about 48.0 percent) were engaged in *retail trade, (except of motor vehicles and motorcycles), repair of personal and household goods*. Followed by those engaged in *hotels and restaurants* and *sale, maintenance and repair of motor vehicles and motorcycles, retail sale of automotive fuel*, accounted for 15.7 percent and 11.1 percent respectively. The other divisions of business industry not mentioned above, each one had rather low proportion less than 10.0 percent, especially establishments engaged in *research and development* had the proportion less than 0.1 percent.

**Table A Number and percentage of business establishments by division of business industry**

Division of business industry	Number	%
<b>Total</b>	<b>1,611,456</b>	<b>100.0</b>
Sale, maintenance and repair of motor vehicles and motorcycles, retail sale of automotive fuel	178,720	11.1
Wholesale trade and commission trade, except of motor vehicles and motorcycles	74,624	4.6
Retail trade, (except of motor vehicles and motorcycles), repair of personal and household goods	772,534	48.0
Hotels and restaurants	253,383	15.7
Real estate activities	75,928	4.7
Renting of machinery and equipment without operator and of personal and household goods	21,175	1.3
Computer and related activities	6,234	0.4
Research and development	52	-
Other business activities	42,486	2.6
Recreational, cultural and sporting activities	28,581	1.8
Other service activities	157,739	9.8

Note : - Nil of zero or negligible amount.

## 2.2 Principal statistics by size of establishment and division of business industry

### 2.2.1 Persons engaged and remuneration

#### 1) Number of persons engaged

Focusing on the number of persons engaged, table B shows that, in 2007, there were in total 5.9 million persons engaged in the business establishments in Whole Kingdom. Most of them were engaged in small scale establishments with 1 – 15 persons, of about 4.2 million persons or 71.9 percent.

Considering by division of business industry, it was found that most of them engaged in *retail trade, (except of motor vehicles and motorcycles), repair of personal and household goods*, of about 2.2 million persons or 37.4 percent. Followed by those engaged in *hotels and restaurants*, of about 20.2 percent, The establishments engaged in *sale, maintenance and repair of motor vehicles and motorcycles retail sale of automotive fuel* and *wholesale trade and commission trade, except of motor vehicles and motorcycles*, of about 11.2 percent and 10.4 percent respectively. The other divisions of business industry not mentioned above, each one had rather low proportion of persons engaged, less than 6.5 percent of the total.

#### 2) Number of employees

In terms of employment, the number of employees amounted to 3.3 million persons. Most of them engaged in small scale establishments with 1-15 persons, of about 1.8 million persons or 52.9 percent.

Considering by division of business industry, it showed that the employees engaged in *retail trade, (except of motor vehicles and motorcycles), repair of personal and household*

*goods, and hotels and restaurants* were about 26.3 percent and 22.7 percent respectively. Followed by those engaged in *wholesale trade and commission trade, except of motor vehicles and motorcycles* and *sale, maintenance and repair of motor vehicle and motorcycles, retail sale of automotive fuel*, of about 14.8 percent and 12.3 percent respectively. The other divisions of business industry not mentioned above, each one had rather low proportion of employees, less than 10.0 percent.

#### 3) Remuneration

The employees engaged in business establishments in Whole Kingdom received the total remuneration of about 394.5 billion baht or about 118,433 baht per person per annum. The employees engaged in the large scale (more than 200 persons) and the establishments with 51-200 persons received the annual remuneration with close proportion, of about 168,123 baht and 163,666 baht per person respectively. The employees worked in the other sizes, each one received the annual remuneration less than 140,000 baht per person.

Considering by division of business industry, it was found that the employees engaged in *research and development* received the highest annual remuneration, of about 341,559 baht per person. Followed by those engaged in *computer and related activities and wholesale trade and commission trade, except of motor vehicles and motorcycles* received the annual remuneration, of about 233,443 baht per person and 176,724 baht per person respectively. The employees engaged in *other service activities* received the lowest annual remuneration, of about 79,673 baht per person.

**Table B Persons engaged, employees, remuneration and average annual remuneration per employee by size of establishment and division of business industry**

Size of establishment/ Division of business industry	Persons engaged		Employees		Remuneration	
	Number	%	Number	%	Value (Thousand baht)	Average annual remuneration per employee (Baht)
<b>Total</b>	<b>5,886,322</b>	<b>100.0</b>	<b>3,330,929</b>	<b>100.0</b>	<b>394,491,864.8</b>	<b>118,433.0</b>
<b>Size of establishment</b>						
1 – 15 Persons	4,234,449	71.9	1,760,072	52.9	153,322,879.9	87,111.7
16 – 25 Persons	263,768	4.5	242,684	7.3	29,211,822.7	120,369.8
26 – 30 Persons	82,874	1.4	77,974	2.3	9,814,708.9	125,871.6
31 – 50 Persons	221,637	3.8	208,041	6.2	28,985,342.7	139,325.2
51 – 200 Persons	500,612	8.5	460,691	13.8	75,399,298.2	163,665.7
More than 200 persons	582,982	9.9	581,467	17.5	97,757,812.4	168,122.7
<b>Division of business industry</b>						
Sale, maintenance and repair of motor vehicles and motorcycles, retail sale of automotive fuel	659,045	11.2	410,436	12.3	48,252,099.5	117,563.0
Wholesale trade and commission trade, except of motor vehicles and motorcycles	611,994	10.4	492,292	14.8	86,999,828.0	176,724.0
Retail trade, (except of motor vehicles and motorcycles), repair of personal and household goods	2,199,179	37.4	876,431	26.3	86,881,957.6	99,131.5
Hotels and restaurants	1,187,745	20.2	755,081	22.7	67,612,488.7	89,543.4
Real estate activities	254,419	4.3	159,707	4.8	23,032,213.8	144,215.4
Renting of machinery and equipment without operator and of personal and household goods	73,034	1.3	41,226	1.2	3,940,015.4	95,571.1
Computer and related activities	32,250	0.5	24,864	0.7	5,804,336.9	233,443.4
Research and development	1,514	-	1,504	-	513,704.9	341,559.1
Other business activities	372,138	6.3	318,891	9.6	49,590,084.5	155,507.9
Recreational, cultural and sporting activities	177,504	3.0	128,589	3.9	12,152,393.4	94,505.7
Other service activities	317,500	5.4	121,908	3.7	9,712,742.1	79,672.7



## 2.2.2 Receipts, expenditures and value added

Table C shows value of receipts, expenditures and value added of business establishments in Whole Kingdom, it was found that there were in total 8.2 million million baht of receipts, 6.5 million million baht of expenditures and 1.8 million million baht of value added. Comparing the value added to receipts, it was about 21.5 percent. Considering by size of establishment, it showed that the small establishments, with 1-15 persons had the highest proportion of about 37.1 percent of receipts, 32.7 percent of expenditures and 53.4 percent of value added respectively. However, the highest value added to receipts was from the small establishments, of about 30.9 percent.

Considering by division of business industry, it shows that most of receipts and expenditures were from *wholesale trade and commission trade, except of motor vehicles and motorcycles* of about 34.9 percent and 38.9 percent respectively. Followed by those engaged in *sale, maintenance and repair of motor vehicles and motorcycles, retail sale of automotive fuel* which had the proportion, of about 26.3 percent and 27.9 percent respectively. The establishments engaged in *retail trade, (except of motor vehicles and motorcycles), repair of personal and household goods* accounted for 25.3 percent of receipts and 24.5 percent of expenditures respectively. In terms of value added, the establishments engaged

were from *retail trade, (except of motor vehicles and motorcycles), repair of personal and household goods* had the highest proportion, of about 28.3 percent. Followed by those engaged in *wholesale trade and commission trade, except of motor vehicles and motorcycles* and *sale, maintenance and repair of motor vehicles and motorcycles, retail sale of automotive fuel* which had the close proportion of about 20.3 percent and 20.2 percent respectively. The establishment engaged in *hotels and restaurants* and *real estate activities* accounted for 10.9 percent and 9.3 percent respectively. The other divisions of business industry had relatively low proportion, each one accounted for less than 6.0 percent.

Comparing the value added to receipts by division of business industry, it was found that the establishments engaged in *other service activities* contributed the highest proportion of value added to receipts, of about 59.2 percent. Followed by those engaged in *real estate activities* accounted for 51.9 percent. For the establishments engaged in *renting of machinery and equipment without operator and of personal and household goods* and *hotels and restaurants*, there were close proportions, of about 49.4 percent and 49.2 percent respectively. The establishments engaged in *wholesale trade and commission trade, except of motor vehicles and motorcycles* had the lowest proportion of value added to receipts, of about 12.5 percent.

**Table C Receipts, expenditures, value added and value added per receipt by size of establishment and division of business industry**

Size of establishment/ Division of business industry	Receipts		Expenditures		Value added		Value added per receipt (%)
	Value (Million baht)	%	Value (Million baht)	%	Value (Million baht)	%	
<b>Total</b>	<b>8,230,041.3</b>	<b>100.0</b>	<b>6,462,779.8</b>	<b>100.0</b>	<b>1,767,261.5</b>	<b>100.0</b>	<b>21.5</b>
<b>Size of establishment</b>							
1 – 15 Persons	3,055,148.2	37.1	2,111,729.8	32.7	943,418.4	53.4	30.9
16 – 25 Persons	851,864.6	10.3	723,353.6	11.2	128,511.0	7.2	15.1
26 – 30 Persons	178,073.8	2.2	144,683.8	2.3	33,390.0	1.9	18.8
31 – 50 Persons	763,321.6	9.3	654,240.0	10.1	109,081.6	6.2	14.3
51 – 200 Persons	1,702,042.8	20.7	1,436,842.3	22.2	265,200.5	15.0	15.6
More than 200 persons	1,679,590.3	20.4	1,391,930.3	21.5	287,660.0	16.3	17.1
<b>Division of business industry</b>							
Sale, maintenance and repair of motor vehicles and motorcycles, retail sale of automotive fuel	2,163,554.7	26.3	1,806,175.7	27.9	357,379.0	20.2	16.5
Wholesale trade and commission trade, except of motor vehicles and motorcycles	2,872,128.9	34.9	2,513,362.5	38.9	358,766.4	20.3	12.5
Retail trade, (except of motor vehicles and motorcycles), repair of personal and household goods	2,084,815.8	25.3	1,584,802.2	24.5	500,013.6	28.3	24.0
Hotels and restaurants	392,656.5	4.8	199,528.8	3.1	193,127.7	10.9	49.2
Real estate activities	317,166.6	3.9	152,651.0	2.4	164,515.6	9.3	51.9
Renting of machinery and equipment without operator and of personal and household goods	34,480.8	0.4	17,465.4	0.3	17,015.4	1.0	49.4
Computer and related activities	32,753.4	0.4	17,458.8	0.3	15,294.6	0.9	46.7
Research and development	2,355.9	-	1,420.1	-	935.8	0.1	39.7
Other business activities	203,631.1	2.5	109,157.8	1.7	94,473.3	5.3	46.4
Recreational, cultural and sporting activities	76,055.8	0.9	40,175.1	0.6	35,880.7	2.0	47.2
Other service activities	50,441.8	0.6	20,582.4	0.3	29,859.4	1.7	59.2

### **2.2.3 Average value of receipts and average value added per establishment**

Table D shows that the business establishments in Whole Kingdom had average value of receipts and average value added per establishment, of about 5.1 million baht and 1.1 million baht respectively. Considering by size of establishment, it was found that the establishments with more than 200 persons had the highest average value of receipts of about 1.7 million million baht per establishment. Followed by those with 51-200 persons had about 310.5 million baht. The establishments with 1-15 persons had the lowest average value of receipts, of about 1.9 million baht per establishment. In terms of the average value added per establishment, it showed that the average value added per person engaged varied to size of establishment. That is, the largest size of establishments contributed the highest average value added, of about 287.7 million baht per establishment; and the smallest size of establishments had the lowest average value added, of about 595,900 baht per establishment.

Considering by division of business industry, it was found that the establishments engaged in *research and development* had the highest average value of receipts and average value added per establishment, of about 45.3 million baht and 18.0 million baht respectively. Followed by those engaged in *wholesale trade and commission trade, except of motor vehicles and motorcycles*, of about 38.5 million baht and 4.8 million baht respectively. However, those engaged in *other service activities* had the lowest

average value of receipts and average value added per establishment, of about 319,800 baht and 189,300 baht respectively.

### **2.2.4 Average value of receipts and average value added per person engaged**

As a result, the average value of receipts and average value added per person engaged of business establishments in Whole Kingdom amounted to 1.4 million baht and 300,200 baht respectively. Considering by size of establishment, it was found that the establishments with 31-50 and 51-200 persons had the highest and close average value of receipts per person engaged, of about 3.44 million baht and 3.40 million baht respectively. In terms of average value added per person engaged, the establishments with 51-200 persons had the highest average value added per person engaged, of about 529,700 baht. The small establishments with 1-15 persons had the lowest average value of receipts and average value added per person engaged, of about 721,500 baht and 222,800 baht respectively.

For the average value of receipts and average value added per person engaged by division of business industry, it showed that the establishments engaged in *wholesale trade and commission trade, (except of motor vehicles and motorcycles)* had the highest average value of receipts of about 4.7 million baht per person. For the establishments engaged in *real estate activities* had the highest average value added of about 646,600 baht per person. However, the establishments engaged in *other service activities* had the lowest average value of receipts and average value added per person engaged, of about 158,900 baht and 94,100 baht respectively.

**Table D Average value of receipts and average value added per establishment and average value of receipts and average value added per person engaged by size of establishment and division of business industry**

(In thousand baht)

Size of establishment/ Division of business industry	Average value of receipts		Average value added	
	Per establishment	Per person engaged	Per establishment	Per person engaged
<b>Total</b>	<b>5,107.2</b>	<b>1,398.2</b>	<b>1,096.7</b>	<b>300.2</b>
<b>Size of establishment</b>				
1 – 15 Persons	1,929.9	721.5	595.9	222.8
16 – 25 Persons	64,204.5	3,229.6	9,685.8	487.2
26 – 30 Persons	60,099.2	2,148.7	11,269.0	402.9
31 – 50 Persons	134,316.6	3,444.0	19,194.4	492.2
51 – 200 Persons	310,535.1	3,399.9	48,385.4	529.7
More than 200 persons	1,679,590.3	2,881.0	287,660.0	493.4
<b>Division of business industry</b>				
Sale, maintenance and repair of motor vehicles and motorcycles, retail sale of automotive fuel	12,105.8	3,282.9	1,999.7	542.3
Wholesale trade and commission trade, except of motor vehicles and motorcycles	38,488.0	4,693.1	4,807.7	586.2
Retail trade, (except of motor vehicles and Motorcycles), repair of personal and household goods	2,698.7	948.0	647.2	227.4
Hotels and restaurants	1,549.7	330.6	762.2	162.6
Real estate activities	4,177.2	1,246.6	2,166.7	646.6
Renting of machinery and equipment without operator and of personal and household goods	1,628.4	472.1	803.6	233.0
Computer and related activities	5,254.0	1,015.6	2,453.4	474.3
Research and development	45,305.8	1,556.1	17,996.2	618.1
Other business activities	4,792.9	547.2	2,223.6	253.9
Recreational, cultural and sporting activities	2,661.1	428.5	1,255.4	202.1
Other service activities	319.8	158.9	189.3	94.1

### 2.3 Data comparison among regions

Comparison of the operation information of business establishments with 1 person engaged or more among regions (Table E), the major findings are as follows:

**Number of establishments :** Most establishments (about 404,203 establishments or 25.1 percent) were located in Northeastern region. The close proportions about 17.6 percent and 17.3 percent were located in Northern and Central regions respectively. About 16.2 percent and 15.0 percent were located in Southern region and Bangkok respectively. In the Vicinity, there was the lowest proportion, of about 8.8 percent of the total establishments in the Whole Kingdom.

**Number of persons engaged :** Most persons engaged (about 1.6 million persons or 27.5 percent) working in establishments located in Bangkok. The workers of establishments located in Northeastern and Central region were about 20.1 percent and 15.3 percent respectively. In Southern and Northern regions, there were about 14.7 percent and 13.5 percent respectively. The workers working in establishments in the Vicinity had the lowest proportion, of about 8.9 percent.

**Number of employees,** it was found that most employees (about 1.3 million persons or 39.4 percent) were in Bangkok. In Central, Northeastern and Southern regions, there were close proportions of employees, of about 13.5 percent, 13.2 percent and 13.1 percent respectively. While those in Northern region and Vicinity, there were about 11.1 percent and 9.7 percent respectively.

**Remuneration,** it shows that the employees in Bangkok received the highest annual remuneration, of about 174,705 baht per person. Followed by those in the Vicinity and Central region received the annual remuneration, of about 113,276 baht and 87,002 baht per person respectively. While those in Northeastern region received the lowest annual remuneration, of about 62,382 baht per person.

**Value of receipts,** it was found that the establishments in Bangkok had the highest average value of receipts, of about 16.1 million baht per establishment and 2.4 million baht per person. Those in Northeastern region had the lowest average value of receipts, of about 2.1 million baht per establishment and 710,000 baht per person.

**Expenditures,** it was found that the establishments in Bangkok had the highest average expenditures, of about 12.9 million baht per establishment and 1.9 million baht per person. Followed by those in the Vicinity had about 5.6 million baht of average expenditures per establishment and 1.5 million baht of average expenditures per person. While those in Northeastern region had the lowest average expenditures per establishment and per person engaged of about 1.4 million baht and 464,800 baht respectively.

**Value added :** Comparing the average value added per establishment among regions, it was noticed that establishments in Bangkok provided the highest average value added per establishment, of about 3.1 million baht.

Followed by those, located in the Vicinity and Northeastern region had the average value added per establishment, of about 1.5 million baht and 718,500 baht respectively. Establishments located in Northern region had the lowest average value added per establishment, of about 541,300 baht.

In terms of average value added per person engaged, the establishments located in

Bangkok had the highest average value added of about 471,000 baht per person. Followed by those located in the Vicinity and Northeastern region had the average value added per person engaged, of about 395,700 baht and 245,200 baht respectively. While those in Northern region had the lowest average value added of about 193,200 baht per person.

**Table E Principal data of business establishments by region**

Data items	Whole Kingdom	Bangkok	Vicinity	Central region	Northern region	Northeastern region	Southern region
Number of establishments (Establishment)	1,611,456 (100.0)	241,941 (15.0)	142,403 (8.8)	278,848 (17.3)	283,238 (17.6)	404,203 (25.1)	260,823 (16.2)
Number of persons engaged (Person)	5,886,322 (100.0)	1,617,031 (27.5)	526,237 (8.9)	901,910 (15.3)	793,681 (13.5)	1,184,302 (20.1)	863,161 (14.7)
<i>Average per establishment (Person)</i>	3.6	6.7	3.7	3.2	2.8	2.9	3.3
Number of employees (Person)	3,330,929 (100.0)	1,311,576 (39.4)	322,048 (9.7)	448,287 (13.5)	371,056 (11.1)	440,513 (13.2)	437,449 (13.1)
<i>Average per establishment (Person)</i>	2.1	5.4	2.3	1.6	1.3	1.1	1.7
Remuneration (Million Baht)	394,491.8	229,139.1	36,480.4	39,002.0	27,393.3	27,479.9	34,997.1
<i>Average annual per employee (Baht)</i>	118,433.0	174,705.1	113,276.2	87,002.4	73,825.2	62,381.7	80,002.7
Value of receipts (Million Baht)	8,230,041.3	3,893,516.8	998,991.3	889,472.7	890,983.4	840,875.3	716,201.8
<i>Average per establishment (Thousand Baht)</i>	5,107.2	16,092.8	7,015.2	3,189.8	3,145.7	2,080.3	2,745.9
<i>Average per person engaged (Thousand Baht)</i>	1,398.2	2,407.8	1,898.4	986.2	1,122.6	710.0	829.7
Expenditures (Million Baht)	6,462,779.8	3,131,975.7	790,784.3	704,975.3	737,675.3	550,448.0	546,921.2
<i>Average per establishment (Thousand Baht)</i>	4,010.5	12,945.2	5,553.1	2,528.2	2,604.4	1,361.8	2,096.9
<i>Average per person engaged (Thousand Baht)</i>	1,097.9	1,936.9	1,502.7	781.6	929.4	464.8	633.6
Value added (Million Baht)	1,767,261.5	761,541.1	208,207.0	184,497.5	153,308.0	290,427.3	169,280.6
<i>Average per establishment (Thousand Baht)</i>	1,096.7	3,147.6	1,462.1	661.6	541.3	718.5	649.0
<i>Average per person engaged (Thousand Baht)</i>	300.2	471.0	395.7	204.6	193.2	245.2	196.1

**Note :** Figures in the brackets are percentage.

## 2.4 Data comparison of business establishments between 2005 and 2007

Comparing the results of the Business Trade and Services Survey in 2007 and 2005, of which the operation periods were of the years in 2006 and 2004. It appeared that the number of business establishments with one person engaged or more in Whole Kingdom increased by 33.6 percent, resulting in an increase of persons engaged by 33.4 percent. However, the average number of persons engaged per establishment decreased by 2.7 percent.

In terms of employment, the number of employees increased from 2.6 million persons to 3.3 million persons or increased by 26.6 percent. Moreover, the annual remuneration increased by 30.7 percent.

For the value of receipts and expenditures, it grew by 26.3 percent and 26.0 percent respectively, the same as value added of business establishments in Whole Kingdom which increased by 27.5 percent.

**Table F Principal data of business establishments in 2005 and 2007**

Data items	2005 <sup>1/</sup>	2007 <sup>2/</sup>	% Change
Number of establishments (Establishments)	1,206,242	1,611,456	33.6
Number of persons engaged (Person)	4,413,102	5,886,322	33.4
<i>Average per establishment (Person)</i>	3.7	3.6	-2.7
Number of employees (Person)	2,631,378	3,330,929	26.6
<i>Average per establishment (Person)</i>	2.2	2.1	-4.6
Remuneration (Million baht)	301,840.3	394,491.8	30.7
<i>Average annual per employee (Baht)</i>	114,708.1	118,433.0	3.3
Receipts (Million baht)	6,515,144.3	8,230,041.3	26.3
<i>Average per establishment (Thousand baht)</i>	5,401.2	5,107.2	-5.4
<i>Average per person engaged (Thousand baht)</i>	1,476.3	1,398.2	-5.3
Expenditures (Million baht)	5,129,057.6	6,462,779.8	26.0
<i>Average per establishment (Thousand baht)</i>	4,252.1	4,010.5	-5.7
<i>Average per person engaged (Thousand baht)</i>	1,162.2	1,097.9	-5.5
Value added (Million baht)	1,386,086.8	1,767,261.5	27.5
<i>Average per establishment (Thousand baht)</i>	1,149.1	1,096.7	-4.6
<i>Average per person engaged (Thousand baht)</i>	314.1	300.2	-4.4

**Note :** <sup>1/</sup> The 2006 Business Trade and Services Survey, Whole Kingdom

Coverage : The business establishments with at least one person engaged, located in fixed premises in municipal areas and non-municipal areas, forming as sub-district administration organization in Whole Kingdom

<sup>2/</sup> The 2008 Business Trade and Services Survey, Whole Kingdom

Coverage : The business establishments with at least one person engaged, located in fixed premises in municipal areas and non-municipal areas in Whole Kingdom

## 2.5 Opinion and recommendations of establishments

### 2.5.1 Problems and obstacles of establishments

About 29.4 percent of business establishments responded their problems and obstacles. Of these, 41.2 percent was suffered from a higher production cost, 29.5 percent from economic crisis, 23.0 percent from lower purchasing power and 20.2 percent from competition etc.

**Figure G Percentage of problems and obstacles of establishment**

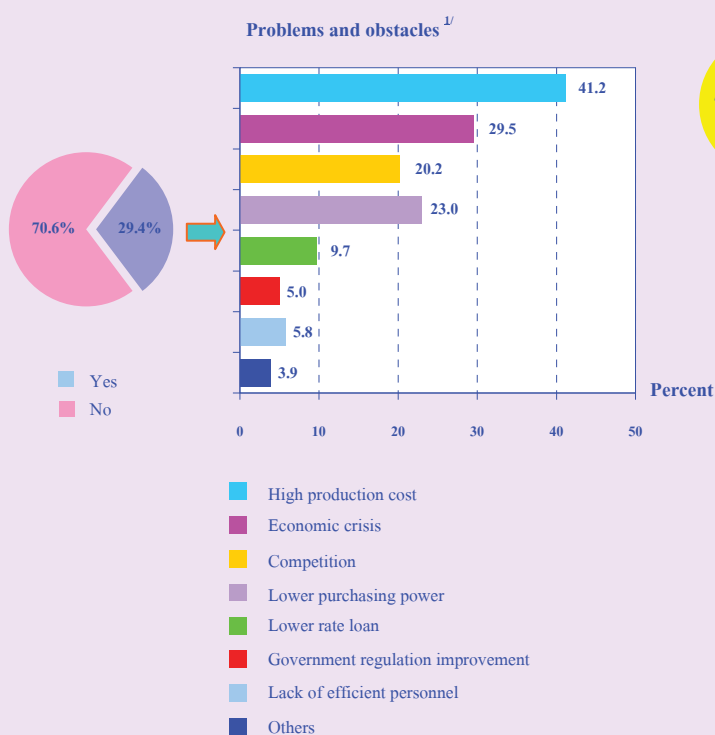

### 2.5.2 Aid needed from the government

About 29.4 percent of business establishments expressed their opinion on aid needed from the government. Of these, about 46.9 percent needed for oil and goods prices control, 33.9 percent needed for oil and goods prices control, 33.9 percent required lower rate loan, 17.9 percent asked for government regulation improvement etc.

**Figure H Percentage of aid needed from the government**

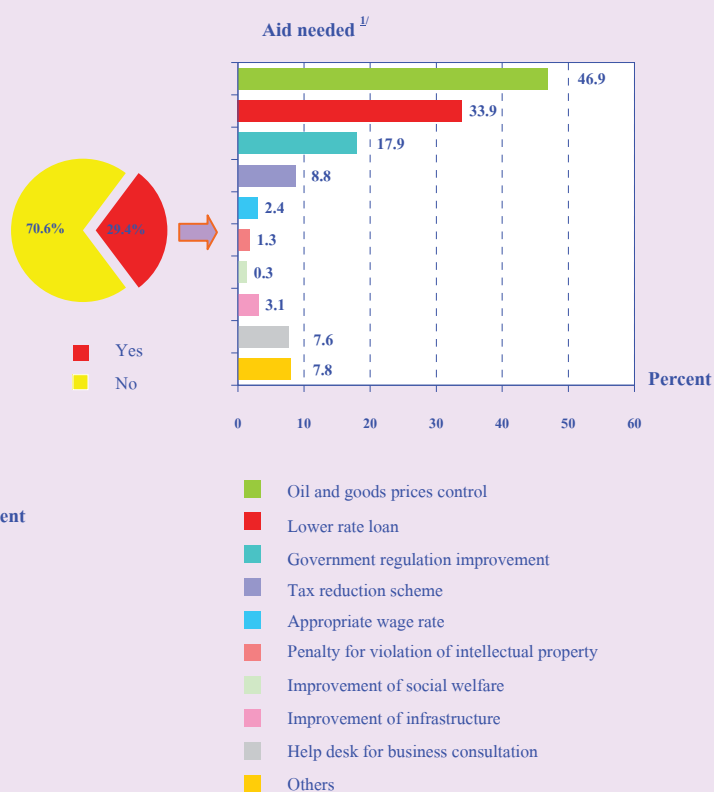

Note : <sup>1/</sup> Can respond more than one choice



ตารางสถิติ

*Statistical Tables*

ตอนที่ 1 ข้อมูลการดำเนินงาน  
ตามขนาดสถานประกอบการ

## สารบัญตารางสถิติ

- ตอนที่ 1 ข้อมูลการดำเนินกิจการจำแนกตามขนาดของสถานประกอบการ
- ตาราง 1 ข้อมูลสถิติที่สำคัญของสถานประกอบการธุรกิจในปี 2550  
จำแนกตามขนาดของสถานประกอบการ ที่ว่าราชอาณาจักร พ.ศ. 2551
- ตาราง 2 คนทำงานในสถานประกอบการธุรกิจในปี 2550 จำแนกตามสถานภาพการทำงาน  
เพศ และขนาดของสถานประกอบการที่ว่าราชอาณาจักร พ.ศ. 2551
- ตาราง 3 ค่าตอบแทนแรงงานในปี 2550 จำแนกตามขนาดของสถานประกอบการ  
ที่ว่าราชอาณาจักร พ.ศ. 2551
- ตาราง 4 ค่าใช้จ่ายทั้งสิ้น ค่าภาษีมูลค่าเพิ่มสุทธิ มูลค่าสินค้าและวัสดุประกอบ  
และส่วนเปลี่ยนแปลงสินค้าของสถานประกอบการธุรกิจปี 2550  
จำแนกตามขนาดของสถานประกอบการ ที่ว่าราชอาณาจักร พ.ศ. 2551
- ตาราง 5 รายรับทั้งสิ้นของสถานประกอบการธุรกิจในปี 2550  
จำแนกตามขนาดของสถานประกอบการ ที่ว่าราชอาณาจักร พ.ศ. 2551
- ตาราง 6 มูลค่าตามบัญชีของสินทรัพย์ถาวร ณ วันที่ 31 ธันวาคม 2550  
จำแนกตามขนาดของสถานประกอบการ ที่ว่าราชอาณาจักร พ.ศ. 2551
- ตาราง 7 มูลค่าสินทรัพย์ถาวรที่เปลี่ยนแปลงระหว่าง มกราคม - ธันวาคม 2550  
จำแนกตามขนาดของสถานประกอบการ ที่ว่าราชอาณาจักร พ.ศ. 2551

## LIST OF STATISTICAL TABLES

		PAGE
<b>PART 1</b>	<b>OPERATION INFORMATION OF ESTABLISHMENTS BY SIZE OF ESTABLISHMENT</b>	
TABLE 1	PRINCIPAL STATISTICS OF BUSINESS ESTABLISHMENTS IN 2007 BY SIZE OF ESTABLISHMENT, WHOLE KINGDOM, 2008	41
TABLE 2	PERSONS ENGAGED IN BUSINESS ESTABLISHMENTS IN 2007 BY WORK STATUS, SEX AND SIZE OF ESTABLISHMENT, WHOLE KINGDOM, 2008	42
TABLE 3	REMUNERATION IN 2007 BY SIZE OF ESTABLISHMENT, WHOLE KINGDOM, 2008	43
TABLE 4	TOTAL EXPENSES , NET VALUE ADDED TAX , VALUE OF STOCKS AND CHANGE IN VALUE OF STOCKS OF BUSINESS ESTABLISHMENTS IN 2007 BY SIZE OF ESTABLISHMENT, WHOLE KINGDOM, 2008	44
TABLE 5	TOTAL RECEIPTS OF BUSINESS ESTABLISHMENTS IN 2007 BY SIZE OF ESTABLISHMENT, WHOLE KINGDOM, 2008	45
TABLE 6	BOOK VALUE OF FIXED ASSETS AS OF DECEMBER 31, 2007 BY SIZE OF ESTABLISHMENT, WHOLE KINGDOM, 2008	46
TABLE 7	VALUE OF FIXED ASSETS CHANGED IN JANUARY - DECEMBER 2007 BY SIZE OF ESTABLISHMENT, WHOLE KINGDOM, 2008	48

ตาราง 1 ข้อมูลสถิติที่สำคัญของสถานประกอบการธุรกิจในปี 2550 จำแนกตามขนาดของสถานประกอบการ ที่ราชอาณาจักร พ.ศ. 2551

TABLE 1 PRINCIPAL STATISTICS OF BUSINESS ESTABLISHMENTS IN 2007 BY SIZE OF ESTABLISHMENT, WHOLE KINGDOM, 2008

(พันบาท In Thousand Baht)

ขนาดของสถานประกอบการ	จำนวน สถานประกอบการ Number of establishments	จำนวน คนทำงาน Number of persons engaged	ลูกจ้าง Employees		รายรับ Receipts	ค่าใช้จ่าย Expenditures	มูลค่าเพิ่ม Value added	Size of establishment
			จำนวน Number	ค่าตอบแทน Remuneration				
<b>รวม</b>	<b>1,611,456</b>	<b>5,886,322</b>	<b>3,330,929</b>	<b>394,491,864.8</b>	<b>8,230,041,330.8</b>	<b>6,462,779,834.4</b>	<b>1,767,261,496.4</b>	<b>Total</b>
1-15 คน	1,583,061	4,234,449	1,760,072	153,322,879.9	3,055,148,182.9	2,111,729,811.0	943,418,371.9	1-15 persons
16-25 คน	13,268	263,768	242,684	29,211,822.7	851,864,625.4	723,353,605.4	128,511,020.1	16-25 persons
26-30 คน	2,963	82,874	77,974	9,814,708.9	178,073,797.5	144,683,800.1	33,389,997.3	26-30 persons
31-50 คน	5,683	221,637	208,041	28,985,342.7	763,321,615.8	654,240,007.7	109,081,608.1	31-50 persons
51-200 คน	5,481	500,612	460,691	75,399,298.2	1,702,042,851.8	1,436,842,339.8	265,200,512.0	51-200 persons
มากกว่า 200 คน	1,000	582,982	581,467	97,757,812.4	1,679,590,257.4	1,391,930,270.4	287,659,987.0	More than 200 persons

TABLE 2 PERSONS ENGAGED IN BUSINESS ESTABLISHMENTS IN 2007 BY WORK STATUS, SEX AND SIZE OF ESTABLISHMENT, WHOLE KINGDOM, 2008

ขนาดของสถานประกอบการ	จำนวน สถาน- ประกอบการ	รวม		คนทำงานโดยไม่ได้รับค่าจ้าง/ เงินเดือน				ลูกจ้าง				Size of establishment
		Total		Unpaid workers		Other employees						
		ชาย	หญิง	รวม	ชาย	หญิง	รวม	ชาย	หญิง			
รวม	1,611,456	5,886,322	2,878,337	3,007,985	2,555,393	1,153,775	1,401,618	3,330,929	1,724,562	1,606,367	Total	
1-15 คน	1,583,061	4,234,449	1,982,324	2,252,125	2,474,377	1,111,680	1,362,697	1,760,072	870,644	889,428	1-15 persons	
16-25 คน	13,268	263,768	142,992	120,776	21,084	11,307	9,777	242,684	131,685	110,999	16-25 persons	
26-30 คน	2,963	82,874	47,044	35,830	4,900	2,639	2,261	77,974	44,405	33,569	26-30 persons	
31-50 คน	5,683	221,637	120,061	101,576	13,596	7,063	6,533	208,041	112,998	95,043	31-50 persons	
51-200 คน	5,481	500,612	269,298	231,314	39,921	20,247	19,674	460,691	249,051	211,640	51-200 persons	
มากกว่า 200 คน	1,000	582,982	316,618	266,364	1,515	839	676	581,467	315,779	265,688	More than 200 persons	

ตาราง 3 ค่าตอบแทนแรงงานในปี 2550 จำแนกตามขนาดของสถานประกอบการ ที่ราชอาณาจักร พ.ศ. 2551

TABLE 3 REMUNERATION IN 2007 BY SIZE OF ESTABLISHMENT, WHOLE KINGDOM, 2008

(พันบาท In Thousand Baht)

ขนาดของสถานประกอบการ	จำนวนสถานประกอบการ	จำนวนลูกจ้าง	รวม	ค่าจ้างเงินเดือน	โบนัส	สวัสดิการและผลประโยชน์ตอบแทน		เงินที่สถานประกอบการ		ขนาดของสถานประกอบการ
						จำนวน	รวม	ค่าจ้าง	โบนัส	
	Number of establishments	Number of employees	Total	Wages, salaries	Overtime bonus etc.	Medical care	Others	Employer's contribution to social security		Size of establishment
<b>รวม</b>	<b>1,611,456</b>	<b>3,330,929</b>	<b>394,491,864.8</b>	<b>327,383,398.2</b>	<b>41,172,594.4</b>	<b>1,585,491.1</b>	<b>10,157,939.3</b>	<b>14,192,441.8</b>	<b>Total</b>	
1-15 คน	1,583,061	1,760,072	153,322,879.9	136,314,707.8	7,696,658.6	308,819.9	3,550,073.0	5,452,620.6		1-15 persons
16-25 คน	13,268	242,684	29,211,822.7	24,815,532.6	2,588,206.8	71,685.4	533,109.1	1,203,288.8		16-25 persons
26-30 คน	2,963	77,974	9,814,709.0	8,262,482.9	994,518.3	29,968.4	145,468.2	382,271.2		26-30 persons
31-50 คน	5,683	208,041	28,985,342.7	24,515,457.9	2,737,983.2	75,612.8	489,494.5	1,166,794.3		31-50 persons
51-200 คน	5,481	460,691	75,399,298.2	59,609,602.0	11,139,731.0	388,393.8	1,536,079.8	2,725,491.6		51-200 persons
มากกว่า 200 คน	1,000	581,467	97,757,812.3	73,865,615.0	16,015,496.5	711,010.8	3,903,714.7	3,261,975.3		More than 200 persons

ตาราง 4 ค่าใช้จ่ายขั้นต้น ค่าภาษีมูลค่าเพิ่มสุทธิ มูลค่าที่ดินและวัตถุประกอบที่ดินเปลี่ยนแปลงกันของสถานประกอบการที่ 2550 จำนวนตามขนาดของสถานประกอบการ ที่ราชอาณาจักร พ.ศ. 2551

TABLE 4 TOTAL EXPENSES, NET VALUE ADDED TAX, VALUE OF STOCKS AND CHANGE IN VALUE OF ESTABLISHMENT, WHOLE KINGDOM, 2008

ขนาดของสถานประกอบการ	จำนวนสถานประกอบการ	รวม Total	ค่าซื้อสินค้าเพื่อการจำหน่ายและ/หรือให้บริการ	ค่าไฟฟ้า Electricity	ค่าน้ำประปา Water supply	ค่าน้ำมันเชื้อเพลิง Fuels	ค่าใช้จ่ายเกี่ยวกับบริการที่ใช้บริการ	ค่าใช้จ่ายเกี่ยวกับบริการอื่นที่นอกเหนือจากอินเทอร์เน็ต	ค่าใช้จ่ายในการซ่อมแซมและบำรุงรักษา	ค่าเช่าอาคารพาณิชย์	ค่าเช่าที่ดิน Rent on land	ค่าภาษีอื่น ๆ Other taxes	ค่าใช้จ่ายอื่นๆ Other expenses	มูลค่าที่ดินและวัตถุประกอบที่ดิน		ส่วนเปลี่ยนแปลงของเงินก้ำกัและวัตถุประกอบ	Size of establishment
														Value of goods of purchased for sale or rendering services	Value of stocks		
<b>รวม</b>	<b>1,611,456</b>	<b>6,588,351,411.6</b>	<b>5,661,293,050.8</b>	<b>77,658,644.0</b>	<b>14,917,494.6</b>	<b>87,473,596.8</b>	<b>2,240,009.5</b>	<b>6,142,729.5</b>	<b>65,709,341.7</b>	<b>9,410,914.0</b>	<b>35,119,718.9</b>	<b>542,088,161.3</b>	<b>1,129,423,578.5</b>	<b>1,006,186,976.0</b>	<b>123,236,602.5</b>	<b>Total</b>	
1-15 คน	1,583,061	2,155,316,549.6	1,891,855,994.7	43,015,810.0	10,456,200.8	31,280,173.6	1,202,197.7	1,175,570.6	42,346,376.9	5,566,345.2	8,103,177.6	111,117,833.8	34,664,449.1	393,348,852.9	508,653,723.0	115,304,870.1	1-15 persons
16-25 คน	13,268	730,162,168.6	477,053,923.2	4,477,333.1	834,936.6	42,087,567.8	146,500.0	251,993.8	3,173,580.2	857,849.6	974,450.7	141,900,489.8	8,508,410.0	190,684,808.9	193,678,531.0	2,993,722.1	16-25 persons
26-30 คน	2,963	147,117,684.8	133,383,718.8	1,293,490.3	200,115.5	1,168,699.8	31,009.6	51,945.6	758,983.2	91,048.9	496,822.4	9,001,493.8	2,880,758.1	25,379,052.1	23,786,597.4	-1,592,454.7	26-30 persons
31-50 คน	5,683	663,108,159.5	606,850,226.2	3,890,125.2	663,846.8	3,131,415.2	191,828.8	244,167.7	2,496,278.3	3,181,872.0	399,302.2	2,441,235.8	39,617,861.3	79,476,431.3	70,569,978.3	-8,906,453.0	31-50 persons
51-200 คน	5,481	1,469,056,057.4	1,312,526,575.6	12,517,791.3	1,273,152.4	6,860,513.1	303,842.3	3,492,977.2	9,267,554.6	947,936.1	11,043,465.8	103,198,222.5	28,957,488.9	152,092,399.7	151,000,684.8	-1,091,714.9	51-200 persons
มากกว่า 200 คน	1,000	1,423,590,791.7	1,239,622,612.3	12,464,094.1	1,489,242.5	2,945,227.3	364,631.1	926,074.6	8,624,502.9	1,548,432.0	12,060,566.6	137,252,560.1	21,749,060.6	165,205,431.1	181,734,064.0	16,528,652.9	More than 200 persons

(พันบาท In Thousand Baht)



ตาราง 5 รายรับทั้งสิ้นของสถานประกอบการธุรกิจในปี 2550 จำนวนตามขนาดของสถานประกอบการ ที่ราชอาณาจักร พ.ศ. 2551

TABLE 5 TOTAL RECEIPTS OF BUSINESS ESTABLISHMENTS IN 2007 BY SIZE OF ESTABLISHMENT, WHOLE KINGDOM, 2008

ขนาดของสถานประกอบการ	จำนวน สถาน- ประกอบการ Number of establishments	รวม Total	รายรับจากการขายสินค้าและบริการ Receipts from sales of goods and services		รายรับจาก การให้เช่าที่ดิน Receipts from rent on land	รายรับจากการให้เช่า อาคาร อากาศพร้อม ที่ดิน ยานพาหนะ เครื่องจักรและ เครื่องมือ ฯลฯ Receipts from rent on building, vehicles and machinery		ดอกเบี้ยรับ/ เงินปันผลรับ Interest/ Dividend	กำไรจากการ เปลี่ยนแปลง อัตรา แลกเปลี่ยน Gain from currency exchange		รายรับอื่นๆ Other receipts	รวม Total	ขนาดของสถานประกอบการ Size of establishment
			รวม Total	ผ่านเว็บไซต์ Online sales		รวม Total	อัตรา แลกเปลี่ยน Gain from currency exchange						
รวม	1,611,456	8,142,641,636.3	8,003,532,058.9	7,221,806.3	2,299,463.1	39,126,331.8	27,100,798.5	6,436,646.4	64,146,337.6				
1-15 คน	1,583,061	2,948,737,036.3	2,913,427,842.6	1,223,444.9	1,711,859.3	16,124,606.3	5,572,316.8	1,609,547.4	10,290,863.9				1-15 persons
16-25 คน	13,268	850,499,813.0	842,990,951.2	1,140,018.0	64,542.9	539,303.0	1,477,157.8	87,209.0	5,340,649.1				16-25 persons
26-30 คน	2,963	180,415,229.8	177,988,874.8	2,700.0	55,485.3	149,959.2	639,745.5	53,746.8	1,527,418.2				26-30 persons
31-50 คน	5,683	774,545,791.9	764,876,581.8	1,203,180.2	110,363.2	392,610.9	1,210,069.8	997,290.1	6,958,876.1				31-50 persons
51-200 คน	5,481	1,709,738,774.3	1,675,746,847.8	867,364.2	337,028.5	6,059,042.4	5,205,609.7	1,061,569.4	21,328,676.5				51-200 persons
มากกว่า 200 คน	1,000	1,678,704,991.0	1,628,500,960.7	2,785,099.0	20,183.9	15,860,810.0	12,995,898.9	2,627,283.7	18,699,853.8				More than 200 persons

(พันบาท In Thousand Baht)

ตาราง 6 มูลค่าตามบัญชีของสินทรัพย์ถาวร ณ วันที่ 31 ธันวาคม 2550 จำแนกตามขนาดของสถานประกอบการ ที่ราชอาณาจักร พ.ศ. 2551

TABLE 6 BOOK VALUE OF FIXED ASSETS AS OF DECEMBER 31, 2007 BY SIZE OF ESTABLISHMENT, WHOLE KINGDOM, 2008

(พันบาท In Thousand Baht)

ขนาดของสถานประกอบการ	จำนวน สถาน- ประกอบการ Number of establishments	มูลค่าสินทรัพย์ถาวรต้นงวด Book value of fixed assets 1 Jan. 2007										Total
		รวม Total	ที่ดิน Land	อาคารและ สิ่งก่อสร้าง Building and construction	เครื่องจักร Machinery	ยานพาหนะ Vehicles	เครื่องใช้ สำนักงาน Office appliances	เครื่องมือ อื่นๆ Equipment	ซอฟต์แวร์ Software	สินทรัพย์ ถาวรอื่นๆ Other fixed assets	Size of establishment	
รวม	1,611,456	4,001,718,009.0	1,467,937,747.4	1,728,978,928.0	157,311,190.4	351,833,192.1	101,248,611.3	97,536,654.4	13,565,590.1	83,306,095.3		
1-15 คน	1,583,061	2,755,772,649.3	1,141,056,262.6	1,194,265,088.4	55,220,960.6	281,704,285.9	41,506,863.8	36,247,483.6	3,012,062.4	2,759,642.0	1-15 persons	
16-25 คน	13,268	160,343,189.5	64,532,202.9	59,368,031.6	6,310,970.6	15,486,166.3	5,336,566.2	6,500,263.5	470,575.9	2,338,412.5	16-25 persons	
26-30 คน	2,963	49,997,995.0	17,950,220.0	22,530,545.4	1,645,038.2	3,503,112.1	2,024,649.0	1,306,777.0	112,877.4	924,775.9	26-30 persons	
31-50 คน	5,683	169,470,618.2	55,784,562.2	78,384,079.4	10,885,449.2	12,225,247.7	6,438,226.1	3,417,690.3	284,403.5	2,050,959.8	31-50 persons	
51-200 คน	5,481	347,307,022.3	108,417,210.8	131,754,050.4	15,078,398.3	28,242,784.6	24,252,867.9	13,494,451.4	6,350,736.0	19,716,522.9	51-200 persons	
มากกว่า 200 คน	1,000	518,826,534.7	80,197,288.9	242,677,132.8	68,170,373.5	10,671,595.5	21,689,438.3	36,569,988.6	3,334,934.9	55,515,782.2	More than 200 persons	

ตาราง 6 มูลค่าตามบัญชีของสินทรัพย์ถาวร ณ วันที่ 31 ธันวาคม 2550 จำแนกตามขนาดของสถานประกอบการ ที่ราชอาณาจักร พ.ศ. 2551 (ต่อ)

TABLE 6 BOOK VALUE OF FIXED ASSETS AS OF DECEMBER 31, 2007 BY SIZE OF ESTABLISHMENT, WHOLE KINGDOM, 2008 (Cont'd)

(พันบาท In Thousand Baht)

ขนาดของสถานประกอบการ	จำนวน สถาน- ประกอบการ Number of establishments	มูลค่าสินทรัพย์ถาวรปลายงวด Book value of fixed assets 31 Dec. 2007										Total	Size of establishment
		รวม Total	ที่ดิน Land	อาคารและ สิ่งก่อสร้าง Building and construction	เครื่องจักร Machinery	ยานพาหนะ Vehicles	เครื่องใช้ สำนักงาน Office appliances	เครื่องมือ อื่นๆ Equipment	ซอฟต์แวร์ Software	สินทรัพย์ ถาวรอื่นๆ Other fixed assets			
รวม	1,611,456	3,799,462,235.0	1,464,531,189.5	1,634,891,346.7	132,772,342.0	296,061,997.4	94,331,502.7	91,488,204.4	12,085,251.4	73,300,400.9			
1-15 คน	1,583,061	2,620,956,456.0	1,139,551,238.8	1,131,718,137.7	44,836,182.3	232,458,524.9	37,652,849.2	30,736,523.2	2,097,234.2	1,905,765.7			1-15 persons
16-25 คน	13,268	146,094,160.8	58,962,008.7	55,998,649.1	5,290,605.6	12,952,652.1	4,838,958.3	5,185,307.3	452,864.1	2,413,115.6			16-25 persons
26-30 คน	2,963	47,559,190.7	17,930,730.7	20,679,246.4	1,701,365.4	3,184,134.9	1,927,213.6	1,222,791.2	98,773.8	814,934.7			26-30 persons
31-50 คน	5,683	140,001,417.9	54,436,835.6	53,535,904.4	9,518,625.5	10,966,935.9	5,815,929.5	3,103,800.9	270,169.7	2,353,216.4			31-50 persons
51-200 คน	5,481	347,191,775.7	110,773,078.4	131,995,400.8	13,249,162.6	27,318,337.3	22,835,043.2	12,671,288.1	5,513,439.9	22,836,025.4			51-200 persons
มากกว่า 200 คน	1,000	497,659,233.9	82,877,297.3	240,964,008.3	58,176,400.6	9,181,412.3	21,261,508.9	38,568,493.7	3,652,769.7	42,977,343.1			More than 200 persons

ตาราง 7 มูลค่าสินทรัพย์ถาวรที่เปลี่ยนแปลงระหว่าง มกราคม - ธันวาคม 2550 จำนวนตามขนาดของสถานประกอบการ ที่ราชอาณาจักร พ.ศ. 2551

TABLE 7 VALUE OF FIXED ASSETS CHANGED IN JANUARY - DECEMBER 2007 BY SIZE OF ESTABLISHMENT, WHOLE KINGDOM, 2008

(พันบาท In Thousand Baht)

ขนาดของสถานประกอบการ	จำนวน สถาน- ประกอบกร Number of establishments	มูลค่าสินทรัพย์ ถาวรที่ซื้อหรือ ผลิตขึ้นเอง Value of new or cost producing of fixed assets	มูลค่าสินทรัพย์ ถาวรที่ขาย Value of disposal of fixed assets	ค่าโอน กรรมสิทธิ์ Ownership transfer fee	Size of establishment
<b>รวม</b>	<b>1,611,456</b>	<b>90,158,300.6</b>	<b>25,658,533.7</b>	<b>1,029,311.5</b>	<b>Total</b>
1-15 คน	1,583,061	23,501,675.2	14,843,429.7	898,888.0	1-15 persons
16-25 คน	13,268	3,840,866.9	821,507.2	3,621.3	16-25 persons
26-30 คน	2,963	2,751,973.9	755,225.9	9,626.1	26-30 persons
31-50 คน	5,683	9,792,904.7	915,090.6	12,961.4	31-50 persons
51-200 คน	5,481	24,615,154.5	3,011,214.2	37,529.2	51-200 persons
มากกว่า 200 คน	1,000	25,655,725.4	5,312,066.1	66,685.5	More than 200 persons

ตอนที่ 2 ข้อมูลการดำเนินงานจำแนก  
ตามหมวดธุรกิจ

## สารบัญตารางสถิติ

- ตอนที่ 2 ข้อมูลการดำเนินงานจำแนกตามประเภทธุรกิจ
- ตาราง 1 ข้อมูลสถิติที่สำคัญของสถานประกอบการธุรกิจในปี 2550  
จำแนกตามประเภทธุรกิจ ทั้ราชอาณาจักร พ.ศ. 2551
- ตาราง 2 คนทำงานในสถานประกอบการธุรกิจในปี 2550  
จำแนกตามสถานภาพการทำงาน เพศ และประเภทธุรกิจ ทั้ราชอาณาจักร พ.ศ. 2551
- ตาราง 3 ค่าตอบแทนแรงงานในปี 2550 จำแนกตามประเภทธุรกิจ ทั้ราชอาณาจักร พ.ศ. 2551
- ตาราง 4 ค่าใช้จ่ายทั้งสิ้น ค่าภาษีมูลค่าเพิ่มสุทธิ มูลค่าสินค้าและวัสดุประกอบและ  
ส่วนเปลี่ยนแปลงสินค้าของสถานประกอบการธุรกิจปี 2550  
จำแนกตามประเภทธุรกิจ ทั้ราชอาณาจักร พ.ศ. 2551
- ตาราง 5 รายรับทั้งสิ้นของสถานประกอบการธุรกิจในปี 2550  
จำแนกตามประเภทธุรกิจ ทั้ราชอาณาจักร พ.ศ. 2551
- ตาราง 6 มูลค่าตามบัญชีของสินทรัพย์ถาวร ณ วันที่ 31 ธันวาคม 2550  
จำแนกตามประเภทธุรกิจ ทั้ราชอาณาจักร พ.ศ. 2551
- ตาราง 7 มูลค่าสินทรัพย์ถาวรที่เปลี่ยนแปลงระหว่าง มกราคม - ธันวาคม 2550  
จำแนกตามประเภทธุรกิจ ทั้ราชอาณาจักร พ.ศ. 2551

## LIST OF STATISTICAL TABLES

		PAGE
<b>PART 2</b>	<b>OPERATION INFORMATION OF ESTABLISHMENTS BY CATEGORY OF BUSINESS INDUSTRY</b>	
TABLE 1	PRINCIPAL STATISTICS OF BUSINESS ESTABLISHMENTS IN 2007 BY CATEGORY OF BUSINESS INDUSTRY, WHOLE KINGDOM, 2008	55
TABLE 2	PERSONS ENGAGED IN BUSINESS ESTABLISHMENTS IN 2007 BY WORK STATUS, SEX AND CATEGORY OF BUSINESS INDUSTRY, WHOLE KINGDOM, 2008	61
TABLE 3	REMUNERATION IN 2007 BY CATEGORY OF BUSINESS INDUSTRY, WHOLE KINGDOM, 2008	68
TABLE 4	TOTAL EXPENSES , NET VALUE ADDED TAX , VALUE OF STOCKS AND CHANGE IN VALUE OF STOCKS OF BUSINESS ESTABLISHMENTS IN 2007 BY CATEGORY OF BUSINESS INDUSTRY, WHOLE KINGDOM, 2008	74
TABLE 5	TOTAL RECEIPTS OF BUSINESS ESTABLISHMENTS IN 2007 BY CATEGORY OF BUSINESS INDUSTRY, WHOLE KINGDOM, 2008	81
TABLE 6	BOOK VALUE OF FIXED ASSETS AS OF DECEMBER 31, 2007 BY CATEGORY OF BUSINESS INDUSTRY, WHOLE KINGDOM, 2008	90
TABLE 7	VALUE OF FIXED ASSETS CHANGED IN JANUARY - DECEMBER 2007 BY CATEGORY OF BUSINESS INDUSTRY, WHOLE KINGDOM, 2008	106

TABLE 1 PRINCIPAL STATISTICS OF BUSINESS ESTABLISHMENTS IN 2007 BY CATEGORY OF BUSINESS INDUSTRY, WHOLE KINGDOM, 2008

(พันบาท In Thousand Baht)

รหัส Code	ประเภทธุรกิจ Business industry	จำนวน Number of establishments		จำนวน Number of persons engaged		ลูกจ้าง Employees		รายรับ Receipts	ค่าใช้จ่าย Expenditures	มูลค่าเพิ่ม Value added	Category of business industry
		จำนวน Number of establishments	จำนวน Number of persons engaged	จำนวน Number	ค่าตอบแทน Remuneration	จำนวน Number	ค่าตอบแทน Remuneration				
<b>รวม</b>		<b>1,611,456</b>	<b>5,886,322</b>	<b>3,330,929</b>	<b>394,491,864.8</b>	<b>8,230,041,330.8</b>	<b>6,462,779,834.4</b>	<b>1,767,261,496.4</b>	<b>Total</b>		
50	การขาย การบำรุงรักษา และการซ่อมแซมยานยนต์ และจักรยานยนต์ รวมทั้งการขายน้ำมันเชื้อเพลิงรถยนต์	178,720	659,045	410,436	48,252,099.5	2,163,554,709.7	1,806,175,726.7	357,378,983.1	Sale, maintenance and repair of motor vehicles and motorcycles; retail sale of automotive fuel		
501	การขายยานยนต์	7,012	96,933	90,758	16,067,253.9	844,931,275.7	741,329,339.1	103,601,936.6	Sale of motor vehicles		
5010	การขายยานยนต์	7,012	96,933	90,758	16,067,253.9	844,931,275.7	741,329,339.1	103,601,936.6	Sale of motor vehicles		
502	การบำรุงรักษาและการซ่อมแซมยานยนต์	61,892	226,624	142,468	13,156,333.2	105,978,066.8	66,018,051.9	39,960,014.9	Maintenance and repair of motor vehicles		
5020	การบำรุงรักษาและการซ่อมแซมยานยนต์	61,892	226,624	142,468	13,156,333.2	105,978,066.8	66,018,051.9	39,960,014.9	Maintenance and repair of motor vehicles		
503	การขายอะไหล่ยานยนต์และชิ้นส่วนอุปกรณ์ที่เกี่ยวข้อง	13,725	59,183	42,121	5,754,768.6	273,378,040.7	231,939,170.0	41,438,870.7	Sale of motor vehicle parts and accessories		
5030	การขายอะไหล่ยานยนต์และชิ้นส่วนอุปกรณ์ที่เกี่ยวข้อง	13,725	59,183	42,121	5,754,768.6	273,378,040.7	231,939,170.0	41,438,870.7	Sale of motor vehicle parts and accessories		
504	การขายการบำรุงรักษา และการซ่อมแซมรถจักรยานยนต์	65,676	155,387	72,868	6,285,108.0	118,713,244.2	91,202,543.4	27,510,700.9	Sale, maintenance and repair of motorcycles and related parts and accessories		
5040	การขาย การบำรุงรักษา และการซ่อมแซมรถจักรยานยนต์	65,676	155,387	72,868	6,285,108.0	118,713,244.2	91,202,543.4	27,510,700.9	Sale, maintenance and repair of motorcycles and related parts and accessories		
505	อะไหล่และชิ้นส่วนอุปกรณ์ที่เกี่ยวข้อง	30,415	120,918	62,221	6,988,635.9	820,354,082.3	675,686,622.3	144,867,460.0	Retail sale of automotive fuel		
5050	การขายปลีกน้ำมันเชื้อเพลิงรถยนต์	30,415	120,918	62,221	6,988,635.9	820,354,082.3	675,686,622.3	144,867,460.0	Retail sale of automotive fuel		
51	การขายส่ง และการค้าที่จำหน่ายหน้า ยกเว้นยานยนต์ และรถจักรยานยนต์	74,624	611,994	492,292	86,999,828.0	2,872,128,875.4	2,513,362,473.7	358,766,401.8	Wholesale trade and commission trade, except of motor vehicles and motorcycles		
511	การขายส่ง โดยได้รับค่าธรรมเนียมตอบแทนหรือโดยการหักส่วนลด	1,325	9,335	8,116	870,805.6	13,805,623.4	8,864,298.1	4,941,325.3	Wholesale on a fee or contract basis		
5110	การขายส่ง โดยได้รับค่าธรรมเนียมตอบแทน หรือโดยการหักส่วนลด	1,325	9,335	8,116	870,805.6	13,805,623.4	8,864,298.1	4,941,325.3	Wholesale on a fee or contract basis		
512	การขายส่งวัตถุดิบทางการเกษตร สัตว์ที่มีชีวิต อาหาร เครื่องดื่ม และยาสูบ	26,309	187,627	138,883	16,044,327.5	691,912,235.9	595,696,243.8	96,215,992.2	Wholesale of agricultural raw materials, live animals, food, beverages and tobacco		
5121	การขายส่งวัตถุดิบทางการเกษตร และสัตว์ที่มีชีวิต	9,920	55,862	37,132	3,911,695.7	269,671,431.5	232,486,647.2	37,184,784.3	Wholesale of agricultural raw materials and live animals		
5122	การขายส่งอาหาร เครื่องดื่ม และยาสูบ	16,389	131,765	101,750	12,132,631.8	422,240,804.4	363,209,596.5	59,031,207.9	Wholesale of food, beverages and tobacco		



ตาราง 1 ข้อมูลสถิติสำคัญของสถานประกอบการธุรกิจทั้ง 2551 จำนวนตามประเภทธุรกิจ ที่ราชอาณาจักร พ.ศ. 2551 (ต่อ)

TABLE 1 PRINCIPAL STATISTICS OF BUSINESS ESTABLISHMENTS IN 2007 BY CATEGORY OF BUSINESS INDUSTRY, WHOLE KINGDOM, 2008 (Cont'd)

(พันบาท In Thousand Baht)

รหัส Code	ประเภทธุรกิจ Business industry	จำนวน สถานประกอบการ Number of establishments	จำนวน คนทำงาน Number of persons engaged		ลูกจ้าง Employees		รายรับ Receipts	ค่าใช้จ่าย Expenditures	มูลค่าเพิ่ม Value added	Category of business industry
			จำนวน Number	ค่าตอบแทน Remuneration	จำนวน Number	ค่าตอบแทน Remuneration				
513	การขายส่งของใช้ในครัวเรือน	11,901	124,688	111,407	23,407,879.6	579,684,121.0	495,934,309.0	83,749,812.0	Wholesale of household goods	
5131	การขายส่งสินค้าสิ่งทอ เสื้อผ้า และรองเท้า	5,968	41,416	35,548	5,728,885.7	166,435,035.1	140,288,209.5	26,146,825.6	Wholesale of textiles, clothing and footwear	
5139	การขายส่งของใช้อื่นๆ ในครัวเรือน	5,933	83,272	75,859	19,678,993.9	413,249,086.0	355,646,099.5	57,602,986.5	Wholesale of other household goods	
514	การขายส่งสินค้าขั้นกลางที่มีทั้งการเกษตร เหมและของที่ใช้ไม่ได้	26,975	172,225	122,702	18,705,630.5	1,127,894,076.6	1,022,586,274.8	105,307,801.8	Wholesale of non-agricultural intermediate products, waste and scrap	
5141	การขายส่งสิ่งของที่เป็นของแข็ง ของเหลว ก๊าซ และผลิตภัณฑ์ที่เกี่ยวข้อง	654	9,859	9,698	1,358,898.2	110,997,856.5	105,051,444.7	5,946,411.8	Wholesale of solid, liquid and gaseous fuels and related products	
5142	การขายส่งโลหะและแร่โลหะ	1,474	13,108	11,578	2,436,746.7	249,026,405.8	233,013,615.4	16,012,790.5	Wholesale of metals and metal ores	
5143	การขายส่งวัสดุอุปกรณ์ เครื่องโลหะ อุปกรณ์ที่ใช้สำหรับ การวางท่อและการทำความร้อนและเครื่องมือเครื่องใช้	4,369	51,162	45,829	6,323,669.9	98,771,714.0	79,676,606.1	19,095,107.8	Wholesale of construction materials, hardware, plumbing and heating equipment and supplies	
5149	การขายส่งสินค้าขั้นกลางอื่นๆ เหมและของที่ใช้ไม่ได้	20,478	98,096	55,597	8,586,315.6	669,098,100.4	604,844,608.6	64,253,491.8	Wholesale of other intermediate products, waste and scrap	
515	การขายส่งเครื่องจักร เครื่องอุปกรณ และเครื่องมือเครื่องใช้	7,177	95,796	89,981	23,561,035.1	414,002,632.1	352,417,497.6	61,585,134.5	Wholesale of machinery, equipment and supplies	
5150	การขายส่งเครื่องจักร เครื่องอุปกรณ และเครื่องมือเครื่องใช้	7,177	95,796	89,981	23,561,035.1	414,002,632.1	352,417,497.6	61,585,134.5	Wholesale of machinery, equipment and supplies	
519	การขายส่งสินค้าประเภทอื่น ๆ	937	22,322	21,204	2,410,149.6	44,830,186.4	37,863,850.4	6,966,336.0	Other wholesale	
5190	การขายส่งสินค้าประเภทอื่น ๆ	937	22,322	21,204	2,410,149.6	44,830,186.4	37,863,850.4	6,966,336.0	Other wholesale	
52	การขายปลีก เหมรายขนานและรถจักรยานยนต์ รวมทั้ง การซ่อมแซมของใช้ส่วนบุคคลและของใช้ในครัวเรือน	772,534	2,199,179	876,431	86,881,957.6	2,084,815,787.9	1,584,802,254.8	500,013,533.1	Retail trade, except of motor vehicles and motorcycles, repair of personal and household goods	
521	การขายปลีกในร้านค้าทั่วไป	480,918	1,176,978	276,994	23,714,024.2	1,014,946,574.2	822,466,764.3	192,479,809.9	Non-specialized retail trade	
5211	การขายปลีกอาหาร เครื่องดื่ม หรือยาสูบ เป็นสินค้าหลัก	338,922	773,280	155,935	14,054,608.1	755,992,790.4	629,135,417.3	126,857,373.1	Retail sale in non-specialized stores with food, beverages and tobacco in specialized stores	
5219	การขายปลีกสินค้าทั่วไปอื่นๆ	141,996	403,699	121,059	9,659,416.1	258,953,783.7	193,331,347.0	65,622,436.8	Other retail sale in non-specialized stores	
522	การขายปลีกอาหาร เครื่องดื่มและยาสูบ ในร้านเฉพาะของสินค้านั้น ๆ	47,821	134,461	44,923	4,129,566.6	38,959,711.6	25,743,164.2	13,216,547.4	Retail sale of food, beverages and tobacco in specialized stores	
5220	การขายปลีกอาหาร เครื่องดื่มและยาสูบ ในร้านเฉพาะของสินค้านั้นๆ	47,821	134,461	44,923	4,129,566.6	38,959,711.6	25,743,164.2	13,216,547.4	Retail sale of food, beverages and tobacco in specialized stores	
523	การขายปลีกสินค้าใหม่อื่นๆ ในร้านเฉพาะของสินค้านั้น ๆ	208,642	785,135	498,644	53,973,069.5	936,147,652.4	673,878,718.9	262,268,933.5	Other retail trade of new goods in specialized stores	
5231	การขายปลีกสินค้าทางเภสัชกรรมและเวชภัณฑ์ เครื่องสำอาง และเครื่องประดับประเภทอื่น	18,974	62,186	42,678	4,870,092.4	44,426,764.7	28,518,769.2	15,907,995.5	Retail sale of pharmaceutical and medical goods, cosmetic and toilet articles	
5232	การขายปลีกสินค้าสิ่งทอ เสื้อผ้า รองเท้า และเครื่องนุ่ง	42,059	124,475	54,062	4,333,923.7	62,166,744.3	42,085,179.9	20,081,564.4	Retail sale of textiles, clothing, footwear and leather goods	
5233	การขายปลีกเครื่องใช้ สิ่งของและอุปกรณ์ที่ใช้ในครัวเรือน	26,322	121,816	92,955	11,020,827.7	168,411,464.3	109,420,890.4	58,990,573.9	Retail sale of household appliances, articles and equipment	
5234	การขายปลีกเครื่องโลหะ สีทาและกระดาษ	25,763	153,876	119,658	12,648,815.9	273,626,959.1	221,201,314.5	52,425,644.6	Retail sale of hardware, paints and glass	
5239	การขายปลีกสินค้าอื่น ๆ ในร้านเฉพาะของสินค้านั้นๆ	95,524	322,783	189,291	21,099,409.8	387,515,720.0	272,652,565.0	114,863,155.1	Other retail sale in specialized stores	
524	การขายปลีกของใช้ใช้ในร้าน	2,522	9,200	5,483	960,253.5	16,319,663.7	5,074,870.5	11,244,793.3	Retail sale of second-hand goods in stores	
5240	การขายปลีกของใช้ใช้ในร้าน	2,522	9,200	5,483	960,253.5	16,319,663.7	5,074,870.5	11,244,793.3	Retail sale of second-hand goods in stores	

ตาราง 1 ข้อมูลสถิติสำคัญ สถานประกอบการธุรกิจในปี 2550 จำนวนตามประเภทธุรกิจ ที่ราชอาณาจักร พ.ศ. 2551 (ต่อ)

TABLE 1 PRINCIPAL STATISTICS OF BUSINESS ESTABLISHMENTS IN 2007 BY CATEGORY OF BUSINESS INDUSTRY, WHOLE KINGDOM, 2008 (Cont'd)

รหัส Code	ประเภทธุรกิจ	จำนวน สถานประกอบการ		จำนวน คนทำงาน		ลูกจ้าง Employees		รายรับ Receipts	ค่าใช้จ่าย Expenditures	มูลค่าเพิ่ม Value added	Category of business industry
		Number of establishments	Number of persons engaged	จำนวน Number	ค่าตอบแทน Remuneration						
525	การขายปลีกสินค้าโดยไม่มีร้าน	2,866	10,780	7,996	1,312,623.1	27,203,722.1	17,494,377.6	9,711,344.5	Retail trade not in stores		
5251	การขายปลีกโดยสถานประกอบการที่รับสินค้าทางไปรษณีย์	973	2,366	1,397	174,152.9	3,044,636.5	2,426,503.6	618,132.9	Retail sale via mail order houses		
5259	การขายปลีกสินค้าอื่น ๆ โดยไม่มีร้าน	1,893	8,413	6,599	1,138,470.2	24,161,085.6	15,067,873.9	9,093,211.6	Other non-store retail sale		
526	การซ่อมแซมของใช้ส่วนบุคคลและของใช้ในครัวเรือน	29,765	82,625	42,391	2,792,420.7	51,236,463.9	40,144,359.5	11,092,104.5	Repair of personal and household goods		
5260	การซ่อมแซมของใช้ส่วนบุคคลและของใช้ในครัวเรือน	29,765	82,625	42,391	2,792,420.7	51,236,463.9	40,144,359.5	11,092,104.5	Repair of personal and household goods		
<b>55</b>	<b>โรงแรมและภัตตาคาร</b>	<b>253,383</b>	<b>1,187,745</b>	<b>755,081</b>	<b>67,612,488.7</b>	<b>392,656,493.0</b>	<b>199,528,804.4</b>	<b>193,127,688.6</b>	<b>Hotels and restaurants</b>		
551	โรงแรม ค่ายพัก และที่พักชั่วคราว	20,457	254,314	228,693	29,421,791.7	128,844,647.0	50,694,452.7	78,150,194.3	Hotels, camping sites and other provision of short-stay accommodation		
5510	โรงแรม ค่ายพัก และที่พักชั่วคราว	20,457	254,314	228,693	29,421,791.7	128,844,647.0	50,694,452.7	78,150,194.3	Hotels, camping sites and other provision of short-stay accommodation		
552	ภัตตาคาร บาร์ และร้านอาหาร	232,926	933,432	526,388	38,190,697.0	263,811,846.0	148,834,351.6	114,977,494.3	Restaurants, bars and canteens		
5520	ภัตตาคาร บาร์ และร้านอาหาร	232,926	933,432	526,388	38,190,697.0	263,811,846.0	148,834,351.6	114,977,494.3	Restaurants, bars and canteens		
<b>70</b>	<b>กิจกรรมด้านอสังหาริมทรัพย์</b>	<b>75,928</b>	<b>254,419</b>	<b>159,707</b>	<b>23,032,213.8</b>	<b>317,166,641.1</b>	<b>152,650,979.6</b>	<b>164,515,661.5</b>	<b>Real estate activities</b>		
701	กิจกรรมด้านอสังหาริมทรัพย์ที่เป็นของตนเอง หรือเช่าจากผู้อื่น	73,933	233,328	139,598	18,997,667.3	263,607,026.9	119,998,533.7	143,608,493.3	Real estate activities with own or leased property		
7010	กิจกรรมด้านอสังหาริมทรัพย์ที่เป็นของตนเอง หรือเช่าจากผู้อื่น	73,933	233,328	139,598	18,997,667.3	263,607,026.9	119,998,533.7	143,608,493.3	Real estate activities with own or leased property		
702	กิจกรรมด้านอสังหาริมทรัพย์ โดยได้รับความยินยอมแทน หรือโดยการทำสัญญา	1,995	21,090	20,110	4,034,546.5	53,559,614.2	32,652,445.9	20,907,168.2	Real estate activities on a fee or contract basis		
7020	กิจกรรมด้านอสังหาริมทรัพย์ โดยได้รับความยินยอมแทนหรือ โดยการทำสัญญา	1,995	21,090	20,110	4,034,546.5	53,559,614.2	32,652,445.9	20,907,168.2	Real estate activities on a fee or contract basis		
<b>71</b>	<b>การให้เช่าเครื่องจักรและเครื่องมืออุปกรณ์ โดยไม่มีผู้ควบคุม</b>	<b>21,175</b>	<b>73,034</b>	<b>41,226</b>	<b>3,940,015.4</b>	<b>34,480,812.3</b>	<b>17,465,400.5</b>	<b>17,015,411.7</b>	<b>Renting of machinery and equipment without operator and of personal and household goods</b>		
	การให้เช่าของใช้ส่วนบุคคลและของใช้ในครัวเรือน										
711	การให้เช่าเครื่องอุปโภคบริโภค	1,200	8,795	7,332	985,658.9	10,725,972.4	5,581,239.4	5,144,733.0	Renting of transport equipment		
7111	การให้เช่าเครื่องอุปโภคบริโภคขนส่งทางบก	1,024	7,681	6,392	873,004.9	9,881,322.9	5,203,855.1	4,677,467.8	Renting of land transport equipment		
7112	การให้เช่าเครื่องอุปโภคบริโภคทางน้ำ	176	1,114	939	112,653.9	844,649.5	377,384.3	467,265.2	Renting of water transport equipment		
712	การให้เช่าเครื่องจักรและเครื่องมืออุปกรณ์อื่น ๆ	8,800	32,226	18,991	1,912,730.6	16,499,826.7	8,785,521.7	7,714,305.0	Renting of other machinery and equipment		
7121	การให้เช่าเครื่องจักรและเครื่องมืออุปกรณ์ทางการเกษตร	907	2,902	1,737	129,796.2	1,257,553.7	770,668.2	486,885.5	Renting of agricultural machinery and equipment		
7122	การให้เช่าเครื่องจักรและเครื่องมืออุปกรณ์ที่ใช้ในงานก่อสร้าง และงานวิศวกรรมโยธา	586	3,502	2,546	356,936.1	2,830,536.4	1,346,173.4	1,484,362.9	Renting of construction and civil engineering machinery and equipment		
7123	การให้เช่าเครื่องจักรและเครื่องมืออุปกรณ์ที่ใช้ในสำนักงาน (รวมทั้งเครื่องคอมพิวเตอร์)	361	1,724	1,190	655,074.3	6,281,148.3	3,430,271.0	2,850,877.3	Renting of office machinery and equipment (including computers)		
7129	การให้เช่าเครื่องจักรและเครื่องมืออุปกรณ์อื่น ๆ ซึ่งมีได้จัดประเภทไว้ในที่อื่น	6,946	24,099	13,518	770,944.0	6,130,588.4	3,238,409.2	2,892,179.3	Renting of other machinery and equipment n.e.c.		
713	การให้เช่าของใช้ส่วนบุคคลและของใช้ในครัวเรือน ซึ่งมีได้จัดประเภทไว้ในที่อื่น	11,175	32,013	14,903	1,041,605.9	7,255,013.1	3,098,639.4	4,156,373.7	Renting of personal and household goods n.e.c.		
7130	การให้เช่าของใช้ส่วนบุคคลและของใช้ในครัวเรือน ซึ่งมีได้จัดประเภทไว้ในที่อื่น	11,175	32,013	14,903	1,041,605.9	7,255,013.1	3,098,639.4	4,156,373.7	Renting of personal and household goods n.e.c.		

(พันบาท In Thousand Baht)

ตาราง 1 ข้อมูลสถิติสำคัญของสถานประกอบการธุรกิจในปี 2550 จำนวนตามประเภทธุรกิจ ที่ราชอาณาจักร พ.ศ. 2551 (ต่อ)

TABLE 1 PRINCIPAL STATISTICS OF BUSINESS ESTABLISHMENTS IN 2007 BY CATEGORY OF BUSINESS INDUSTRY, WHOLE KINGDOM, 2008 (Cont'd)

รหัส Code	ประเภทธุรกิจ	จำนวน สถานประกอบการ Number of establishments	จำนวน คนทำงาน Number of persons engaged		ลูกจ้าง Employees		รายรับ Receipts	ค่าใช้จ่าย Expenditures	มูลค่าเพิ่ม Value added	Category of business industry
			จำนวน Number	จำนวน Number	จำนวน Number	ค่าตอบแทน Remuneration				
<b>72</b>	<b>กิจกรรมด้านคอมพิวเตอร์ และกิจกรรมที่เกี่ยวข้อง</b>	<b>6,234</b>	<b>32,250</b>	<b>24,864</b>	<b>5,804,336.9</b>	<b>32,753,356.0</b>	<b>17,458,795.4</b>	<b>15,294,560.6</b>	<b>Computer and related activities</b>	
721	การให้คำปรึกษากับคอมพิวเตอร์	550	5,292	4,888	1,467,929.8	10,800,122.6	6,033,575.3	4,766,547.2	Hardware consultancy	
7210	การให้คำปรึกษากับฮาร์ดแวร์	550	5,292	4,888	1,467,929.8	10,800,122.6	6,033,575.3	4,766,547.2	Hardware consultancy	
722	การให้คำปรึกษากับซอฟต์แวร์และการจัดหา	639	8,886	8,615	2,435,505.3	11,658,589.2	6,026,009.2	5,632,580.0	Software consultancy and supply	
7220	การให้คำปรึกษากับซอฟต์แวร์และการจัดหา	639	8,886	8,615	2,435,505.3	11,658,589.2	6,026,009.2	5,632,580.0	Software consultancy and supply	
723	การประมวลผลข้อมูล	691	2,959	1,874	378,596.7	1,319,801.5	620,412.0	699,389.5	Data processing	
7230	การประมวลผลข้อมูล	691	2,959	1,874	378,596.7	1,319,801.5	620,412.0	699,389.5	Data processing	
724	กิจกรรมด้านฐานข้อมูล	410	1,657	1,279	226,029.6	1,315,097.3	628,674.6	686,422.7	Data base activities	
7240	กิจกรรมด้านฐานข้อมูล	410	1,657	1,279	226,029.6	1,315,097.3	628,674.6	686,422.7	Data base activities	
725	การบำรุงรักษาและการซ่อมแซมเครื่องจักรสำนักงาน เครื่องทำน้ำเย็น และเครื่องคำนวณ	3,619	10,561	5,572	694,512.2	4,788,521.9	3,167,605.9	1,620,915.9	Maintenance and repair of office, accounting and computing machinery	
7250	การบำรุงรักษาและการซ่อมแซมเครื่องจักรสำนักงาน เครื่องทำน้ำเย็น และเครื่องคำนวณ	3,619	10,561	5,572	694,512.2	4,788,521.9	3,167,605.9	1,620,915.9	Maintenance and repair of office, accounting and computing machinery	
729	กิจกรรมอื่น ๆ ที่เกี่ยวข้องกับคอมพิวเตอร์	325	2,895	2,637	601,763.4	2,871,223.6	982,518.3	1,888,705.3	Other computer related activities	
7290	กิจกรรมอื่น ๆ ที่เกี่ยวข้องกับคอมพิวเตอร์	325	2,895	2,637	601,763.4	2,871,223.6	982,518.3	1,888,705.3	Other computer related activities	
<b>73</b>	<b>การวิจัยและการพัฒนา</b>	<b>52</b>	<b>1,514</b>	<b>1,504</b>	<b>513,704.9</b>	<b>2,355,864.8</b>	<b>1,420,064.4</b>	<b>935,800.3</b>	<b>Research and development</b>	
731	การวิจัยและการพัฒนาการทดลองทางด้านวิทยาศาสตร์ธรรมชาติและวิศวกรรม	43	1,442	1,432	506,048.9	2,332,226.4	1,411,887.6	920,338.8	Research and development on natural sciences and engineering	
7310	การวิจัยและการพัฒนาการทดลองทางด้านวิทยาศาสตร์ธรรมชาติและวิศวกรรม	43	1,442	1,432	506,048.9	2,332,226.4	1,411,887.6	920,338.8	Research and development on natural sciences and engineering	
732	การวิจัยและการพัฒนาการทดลองทางด้านสังคมศาสตร์และมนุษยศาสตร์	9	72	72	7,656.0	23,638.3	8,176.8	15,461.5	Research and development on social sciences and humanities	
7320	การวิจัยและการพัฒนาการทดลองทางด้านสังคมศาสตร์และมนุษยศาสตร์	9	72	72	7,656.0	23,638.3	8,176.8	15,461.5	Research and development on social sciences and humanities	
<b>74</b>	<b>กิจกรรมด้านธุรกิจอื่น ๆ</b>	<b>42,486</b>	<b>372,138</b>	<b>318,891</b>	<b>49,590,084.5</b>	<b>203,631,150.7</b>	<b>109,157,853.6</b>	<b>94,473,297.1</b>	<b>Other business activities</b>	
741	กิจกรรมด้านกฎหมาย การบัญชี การทำบัญชีและการตรวจสอบบัญชี	7,866	47,517	40,808	9,502,111.9	30,105,848.9	12,304,945.0	17,800,903.9	Legal, accounting, book-keeping and auditing activities; tax consultancy; market research and public opinion polling; business and management consultancy	
7411	การให้คำปรึกษาทางธุรกิจและการจัดการ	5,268	21,006	15,958	3,371,178.4	9,977,390.1	3,024,402.4	6,952,987.7	Legal activities	
7412	กิจกรรมการบัญชี การทำบัญชี และการตรวจสอบบัญชี การให้คำปรึกษาด้านภาษี	2,038	15,356	13,828	2,600,404.7	7,311,398.8	2,780,856.9	4,530,541.9	Accounting, book-keeping and auditing activities; tax consultancy	
7413	การวิจัยตลาดและการสำรวจความคิดเห็นของประชาชน	294	4,883	4,839	1,601,300.2	4,793,394.1	1,503,544.8	3,289,849.3	Market research and public opinion polling	
7414	กิจกรรมการให้คำปรึกษาทางธุรกิจและการจัดการ	266	6,272	6,183	1,929,228.6	8,023,666.0	4,996,140.9	3,027,525.1	Business and management consultancy activities	
742	กิจกรรมด้านสถาปัตยกรรม วิศวกรรม และเทคนิคอื่น ๆ	1,570	31,463	30,714	8,245,925.6	39,343,845.6	24,707,652.1	14,636,193.5	Architectural, engineering and other technical activities	
7421	กิจกรรมด้านสถาปัตยกรรมและวิศวกรรม และการให้คำปรึกษาด้านเทคนิคที่เกี่ยวข้อง	1,242	24,981	24,370	6,608,739.8	34,153,504.9	22,259,314.0	11,894,190.8	Architectural and engineering activities and related technical consultancy	
7422	การทดสอบและการวิเคราะห์ทางเทคนิค	328	6,482	6,343	1,637,185.9	5,190,340.8	2,448,338.1	2,742,002.7	Technical testing and analysis	
743	การโฆษณา	6,034	31,263	22,985	6,798,461.1	45,209,237.4	32,328,294.9	12,880,942.5	Advertising	

(พันบาท In Thousand Baht)

ตาราง 1 ข้อมูลสถิติสำคัญของสถานประกอบการธุรกิจในปี 2550 จำนวนตามประเภทธุรกิจ ที่ราชอาณาจักร พ.ศ. 2551 (ต่อ)

TABLE 1 PRINCIPAL STATISTICS OF BUSINESS ESTABLISHMENTS IN 2007 BY CATEGORY OF BUSINESS INDUSTRY, WHOLE KINGDOM, 2008 (Cont'd)

รหัส Code	ประเภทธุรกิจ Category of business industry	จำนวน Number of establishments		จำนวน Number of persons engaged		ลูกจ้าง Employees		รายรับ Receipts	ค่าใช้จ่าย Expenditures	มูลค่าเพิ่ม Value added	Category of business industry
		สถานประกอบการ Number of establishments	จำนวน Number of persons engaged	จำนวน Number	ค่าตอบแทน Remuneration	จำนวน Number	ค่าตอบแทน Remuneration				
7430	การค้า โฆษณา	6,034	31,263	22,985	6,798,461.1	45,209,237.4	32,328,294.9	12,880,942.5	Advertising		Advertising
749	กิจกรรมด้านธุรกิจ ซึ่งมีได้แก่ประเภทไว้ในที่อื่น	27,016	261,895	224,384	25,043,585.8	88,972,218.8	39,816,961.6	49,155,237.2	Business activities n.e.c.		Business activities n.e.c.
7491	การจัดหางานและกรมการสรรหาบุคลากร	828	55,285	55,014	7,137,052.2	9,771,881.7	1,105,606.4	8,666,275.3	Labour recruitment and provision of personnel		Labour recruitment and provision of personnel
7492	กิจกรรมด้านงานสืบสวนและการรักษาความปลอดภัย	905	83,351	82,984	7,879,604.2	15,079,528.1	3,071,786.1	12,007,742.0	Investigation and security activities		Investigation and security activities
7493	กิจกรรมการทำทำความสะอาดอาคาร	591	35,613	35,256	3,875,317.7	13,935,782.9	8,198,421.2	5,737,361.7	Building-cleaning activities		Building-cleaning activities
7494	กิจกรรมภาพถ่าย	6,995	18,229	7,401	705,574.3	5,359,515.5	2,967,513.8	2,392,001.7	Photographic activities		Photographic activities
7495	กิจกรรมการบรรจุภัณฑ์	452	8,298	8,142	945,502.6	12,916,215.5	8,260,249.3	4,655,966.2	Packaging activities		Packaging activities
7499	กิจกรรมธุรกิจอื่นๆ ซึ่งมีได้แก่ประเภทไว้ในที่อื่น	17,245	61,119	35,587	4,500,534.8	31,909,295.2	16,213,385.0	15,695,910.2	Other business activities n.e.c.		Other business activities n.e.c.
92	กิจกรรมนันทนาการ วัฒนธรรมและกีฬา	28,581	177,504	128,589	12,152,393.4	76,055,797.1	40,175,072.2	35,880,724.9	Recreational, cultural and sporting activities		Recreational, cultural and sporting activities
921	กิจกรรมด้านภาพยนตร์ วิทยุ โทรทัศน์ และการบันทึกเสียงอื่น ๆ	8,220	110,514	91,928	8,168,354.9	52,326,800.4	27,967,151.1	24,359,649.2	Motion picture, radio and television and other entertainment activities		Motion picture, radio and television and other entertainment activities
9211	การผลิตและการจำหน่ายภาพยนตร์และวิดีโอ	381	5,709	5,454	1,314,118.3	7,947,641.4	4,449,699.1	3,497,942.2	Motion picture and video production and distribution		Motion picture and video production and distribution
9212	การฉายภาพยนตร์	670	6,843	5,958	421,489.2	6,607,130.8	4,913,843.1	1,693,287.7	Motion picture projection		Motion picture projection
9213	กิจกรรมด้านวิทยุและโทรทัศน์	866	15,371	14,946	4,120,544.2	30,594,508.1	15,879,136.7	14,715,371.5	Radio and television activities		Radio and television activities
9214	กิจกรรมด้านศิลปการละคร ดนตรี และศิลปะอื่น ๆ	6,103	78,700	61,780	1,871,783.1	5,105,603.8	2,124,120.5	2,981,483.3	Dramatic arts, music and other arts activities		Dramatic arts, music and other arts activities
9219	กิจกรรมด้านความบันเทิงอื่นๆ ซึ่งมีได้แก่ประเภทไว้ในที่อื่น	200	3,891	3,791	440,420.1	2,071,916.3	600,351.8	1,471,564.5	Other entertainment activities n.e.c.		Other entertainment activities n.e.c.
922	กิจกรรมของสำนักข่าว	122	842	733	131,624.7	1,171,315.7	744,919.4	426,396.3	News agency activities		News agency activities
9220	กิจกรรมของสำนักข่าว	122	842	733	131,624.7	1,171,315.7	744,919.4	426,396.3	New agency activities		New agency activities
924	กิจกรรมการกีฬาและนันทนาการอื่น ๆ	20,239	66,147	35,928	3,852,413.8	22,357,681.0	11,463,001.7	11,094,679.3	Sporting and other recreational activities		Sporting and other recreational activities
9241	กิจกรรมการกีฬา	4,780	31,995	26,659	3,060,920.3	15,124,990.7	7,336,808.8	7,788,181.9	Sporting activities		Sporting activities
9249	กิจกรรมนันทนาการอื่น ๆ	15,459	34,153	9,269	791,493.6	7,432,690.3	4,126,192.9	3,306,497.4	Other recreational activities		Other recreational activities
93	กิจกรรมด้านบริการอื่น ๆ	157,739	317,500	121,908	9,712,742.1	50,441,843.0	20,582,409.1	29,859,433.9	Other service activities		Other service activities
930	กิจกรรมด้านบริการอื่น ๆ	157,739	317,500	121,908	9,712,742.1	50,441,843.0	20,582,409.1	29,859,433.9	Other service activities		Other service activities
9301	การบริการจัดรถ และการซักแห้ง ผัดตัดสิ่งทอและขนสัตว์	27,857	65,648	21,879	1,893,029.8	12,391,146.9	5,979,620.2	6,411,526.6	Washing, cleaning and dyeing of textile and fur products		Washing, cleaning and dyeing of textile and fur products
9302	การแต่งผมและการเสริมสวยอื่น ๆ	116,169	191,832	60,357	4,855,403.7	28,634,165.8	11,631,558.1	17,002,607.7	Hairstressing and other beauty treatment		Hairstressing and other beauty treatment
9303	การทำศพและกิจกรรมที่เกี่ยวข้อง	369	1,863	1,114	33,805.0	116,994.9	89,019.2	27,975.7	Funeral and related activities		Funeral and related activities
9309	กิจกรรมบริการอื่น ๆ ซึ่งมีได้แก่ประเภทไว้ในที่อื่น	13,344	58,158	38,558	2,930,503.7	9,299,535.4	2,882,211.5	6,417,323.9	Other service activities n.e.c.		Other service activities n.e.c.

(พันบาท In Thousand Baht)

TABLE 2 PERSONS ENGAGED IN BUSINESS ESTABLISHMENTS IN 2007 BY WORK STATUS, SEX AND CATEGORY OF BUSINESS INDUSTRY, WHOLE KINGDOM, 2008

รหัส Code	ประเภทธุรกิจ Category of business industry	จำนวน สถาน- ประกอบการ Number of establishments	รวม Total		คนทำงานโดยไม่ได้รับค่าจ้าง เงินเดือน Unpaid workers				ลูกจ้าง Other employees			
			รวม Total	ชาย Male	หญิง Female	รวม Total	ชาย Male	หญิง Female	รวม Total	ชาย Male	หญิง Female	
												รวม Total
<b>รวม</b>		<b>1,611,456</b>	<b>5,886,322</b>	<b>2,878,337</b>	<b>3,007,985</b>	<b>1,153,775</b>	<b>1,401,618</b>	<b>3,330,929</b>	<b>1,724,562</b>	<b>1,606,367</b>	<b>Total</b>	
50	การขาย การบำรุงรักษา และการซ่อมแซมยานยนต์ และรถจักรยานยนต์ รวมทั้งการขายปลีกน้ำมันเชื้อเพลิงรถยนต์	178,720	659,045	463,112	195,933	248,609	174,730	73,879	410,436	288,382	122,054	Sale, maintenance and repair of motor vehicles and motorcycles; retail sale of automotive fuel
501	การขายยานยนต์	7,012	96,933	62,465	34,468	6,175	4,486	1,689	90,738	57,980	32,778	Sale of motor vehicles
5010	การขายยานยนต์	7,012	96,933	62,465	34,468	6,175	4,486	1,689	90,738	57,980	32,778	Sale of motor vehicles
502	การบำรุงรักษาและการซ่อมแซมยานยนต์	61,892	226,624	184,390	42,235	84,157	63,794	20,362	142,468	120,595	21,873	Maintenance and repair of motor vehicles
5020	การบำรุงรักษาและการซ่อมแซมยานยนต์	61,892	226,624	184,390	42,235	84,157	63,794	20,362	142,468	120,595	21,873	Maintenance and repair of motor vehicles
503	การขายอะไหล่ยานยนต์และชิ้นส่วนอุปกรณ์ที่เกี่ยวข้อง	13,725	59,183	40,429	18,753	17,061	10,800	6,261	42,121	29,629	12,492	Sale of motor vehicle parts and accessories
5030	การขายอะไหล่ยานยนต์และชิ้นส่วนอุปกรณ์ที่เกี่ยวข้อง	13,725	59,183	40,429	18,753	17,061	10,800	6,261	42,121	29,629	12,492	Sale of motor vehicle parts and accessories
504	การขาย การบำรุงรักษา และการซ่อมแซมรถจักรยานยนต์	65,676	155,387	112,566	42,820	82,519	66,278	16,241	72,868	46,288	26,580	Sale, maintenance and repair of motorcycles and related parts and accessories
5040	การขาย การบำรุงรักษา และการซ่อมแซมรถจักรยานยนต์	65,676	155,387	112,566	42,820	82,519	66,278	16,241	72,868	46,288	26,580	Sale, maintenance and repair of motorcycles and related parts and accessories
505	การขายปลีกน้ำมันเชื้อเพลิงรถยนต์	30,415	120,918	63,261	57,657	58,697	29,371	29,326	62,221	33,890	28,331	Retail sale of automotive fuel
5050	การขายปลีกน้ำมันเชื้อเพลิงรถยนต์	30,415	120,918	63,261	57,657	58,697	29,371	29,326	62,221	33,890	28,331	Retail sale of automotive fuel
51	การขายส่งและการค้าปลีกค้าหน้าหัก ยกเว้นยานยนต์ และรถจักรยานยนต์	74,624	611,994	350,687	261,307	119,702	62,201	57,501	492,292	288,486	203,806	Wholesale trade and commission trade, except of motor vehicles and motorcycles
511	การขายส่ง โดยได้รับค่าธรรมเนียมเฉพาะกรณีหรือโดยการทำสัญญาจ้าง	1,325	9,335	5,398	3,938	1,220	697	523	8,116	4,701	3,415	Wholesale on a fee or contract basis
5110	การขายส่ง โดยได้รับค่าธรรมเนียมเฉพาะกรณีหรือโดยการทำสัญญาจ้าง	1,325	9,335	5,398	3,938	1,220	697	523	8,116	4,701	3,415	Wholesale on a fee or contract basis

TABLE 2 PERSONS ENGAGED IN BUSINESS ESTABLISHMENTS IN 2007 BY WORK STATUS, SEX AND CATEGORY OF BUSINESS INDUSTRY, WHOLE KINGDOM, 2008 (Cont'd)

รหัส Code	ประเภทธุรกิจ	จำนวน สถาน- ประกอบการ Number of establishments	รวม Total		คนทำงานโดยไม่ได้รับค่าจ้าง Unpaid workers				ลูกจ้าง Other employees				Category of business industry
			รวม Total	ชาย Male	หญิง Female	รวม Total	ชาย Male	หญิง Female	รวม Total	ชาย Male	หญิง Female		
												รวม Total	
512	การขายส่งวัตถุดิบทางการเกษตร สัตว์ที่มีชีวิต อาหาร เครื่องดื่ม และยาสูบ	26,309	187,627	110,242	77,385	48,745	23,221	25,523	138,883	87,021	51,862	Wholesale of agricultural raw materials, live animals, food, beverages and tobacco	
5121	การขายส่งวัตถุดิบทางการเกษตร และสัตว์ที่มีชีวิต	9,920	55,862	31,229	24,634	18,730	9,843	8,887	37,132	21,385	15,747	Wholesale of agricultural raw materials and live animals	
5122	การขายส่งอาหาร เครื่องดื่ม และยาสูบ	16,389	131,765	79,013	52,752	30,015	13,378	16,637	101,750	65,635	36,115	Wholesale of food, beverages and tobacco	
513	การขายส่งของใช้ในครัวเรือน	11,901	124,688	59,979	64,709	13,281	5,994	7,287	111,407	53,984	57,423	Wholesale of household goods	
5131	การขายส่งสินค้า สิ่งทอ เสื้อผ้า และรองเท้า	5,968	41,416	19,060	22,356	5,868	2,708	3,160	35,548	16,353	19,196	Wholesale of textiles, clothing and footwear	
5139	การขายส่งของใช้อื่น ๆ ในครัวเรือน	5,933	83,272	40,919	42,354	7,413	3,287	4,127	75,859	37,632	38,227	Wholesale of other household goods	
514	การขายส่งสินค้ากึ่งกลางที่มีทั้งการเกษตร เศษและของที่ใช้ไม่ได้	26,975	172,225	106,487	65,739	49,523	28,381	21,142	122,702	78,106	44,597	Wholesale of non-agricultural intermediate products, waste and scrap	
5141	การขายส่งเชื้อเพลิงที่เป็นของแข็ง ของเหลว ก๊าซ และผลิตภัณฑ์ที่เกี่ยวข้อง	654	9,859	5,590	4,269	162	129	33	9,698	5,462	4,236	Wholesale of solid, liquid and gaseous fuels and related products	
5142	การขายส่งโลหะและแร่โลหะ	1,474	13,108	9,049	4,059	1,530	1,052	478	11,578	7,997	3,580	Wholesale of metals and metal ores	
5143	การขายส่งวัสดุก่อสร้าง เครื่อง โลหะ อุปกรณ์ที่ใช้สำหรับ การวางท่อและการทำความร้อนและเครื่องมือเครื่องใช้	4,369	51,162	34,608	16,554	5,333	2,968	2,365	45,829	31,640	14,189	Wholesale of construction materials, hardware, plumbing and heating equipment and supplies	
5149	การขายส่งสินค้ากึ่งกลางอื่น ๆ เศษและของที่ใช้ไม่ได้	20,478	98,096	57,239	40,857	42,498	24,232	18,266	55,597	33,007	22,591	Wholesale of other intermediate products, waste and scrap	
515	การขายส่งเครื่องจักร เครื่องอุปโภค และเครื่องมือเครื่องใช้	7,177	95,796	57,380	38,417	5,815	3,361	2,455	89,981	54,019	35,962	Wholesale of machinery, equipment and supplies	
5150	การขายส่งเครื่องจักร เครื่องอุปโภค และเครื่องมือเครื่องใช้	7,177	95,796	57,380	38,417	5,815	3,361	2,455	89,981	54,019	35,962	Wholesale of machinery, equipment and supplies	
519	การขายส่งสินค้าประเภทอื่น ๆ	937	22,322	11,203	11,120	1,118	547	571	21,204	10,656	10,549	Other wholesale	
5190	การขายส่งสินค้าประเภทอื่น ๆ	937	22,322	11,203	11,120	1,118	547	571	21,204	10,656	10,549	Other wholesale	
52	การขายปลีก ยกเว้นยานยนต์ และรถจักรยานยนต์ รวมทั้ง การซ่อมแซมของใช้ส่วนบุคคลและของใช้ในครัวเรือน	772,534	2,199,179	988,818	1,210,361	1,322,748	565,369	757,379	876,431	423,449	452,982	Retail trade, except of motor vehicles and motorcycles; repair of personal and household goods	
521	การขายปลีกในร้านค้าทั่วไป	480,918	1,176,978	450,958	726,021	899,985	360,300	539,684	276,994	90,657	186,337	Non-specialized retail trade	
5211	การขายปลีกอาหาร เครื่องดื่ม หรือยาสูบ เป็นสินค้าหลัก	338,922	773,280	298,563	474,716	617,345	244,146	373,199	155,935	54,417	101,518	Retail sale in non-specialized stores with food, Other retail sale in non-specialized stores	
5219	การขายปลีกสินค้าทั่วไปอื่น ๆ	141,996	403,699	152,394	251,304	282,640	116,154	166,486	121,059	36,240	84,819	Other retail sale in non-specialized stores	

ตาราง 2 คนทำงานในสถานประกอบการธุรกิจในปี 2550 จัดตามสถานภาพการทำงาน เพศ และประเภทธุรกิจ ทัวราชอาณาจักร พ.ศ. 2551 (ต่อ)

TABLE 2 PERSONS ENGAGED IN BUSINESS ESTABLISHMENTS IN 2007 BY WORK STATUS, SEX AND CATEGORY OF BUSINESS INDUSTRY, WHOLE KINGDOM, 2008 (Cont'd)

รหัส Code	ประเภทธุรกิจ	จำนวน สถาน- ประกอบการ Number of establishments	รวม Total		คนทำงานโดยไม่ได้รับค่าจ้าง Unpaid workers				ลูกจ้าง Other employees				Category of business industry
			รวม Total	ชาย Male	หญิง Female	รวม Total	ชาย Male	หญิง Female	รวม Total	ชาย Male	หญิง Female		
												รวม Total	
522	การขายปลีกอาหาร เครื่องดื่มและยาสูบ ในร้านเฉพาะอย่างของสินค้ามัน ๆ	47,821	134,461	57,265	77,196	89,538	41,870	47,668	44,923	15,395	29,528	29,528	Retail sale of food, beverages and tobacco in specialized stores
5220	การขายปลีกอาหาร เครื่องดื่มและยาสูบ ในร้านเฉพาะอย่างของสินค้ามัน ๆ	47,821	134,461	57,265	77,196	89,538	41,870	47,668	44,923	15,395	29,528	29,528	Retail sale of food, beverages and tobacco in specialized stores
523	การขายปลีกสินค้ามันอื่น ๆ ในร้านเฉพาะอย่างของสินค้ามัน ๆ	208,642	785,135	413,217	371,918	286,491	134,584	151,907	498,644	278,633	220,011	220,011	Other retail trade of new goods in specialized stores
5231	การขายปลีกสินค้ามันทางเภสัชกรรมและเวชภัณฑ์ เครื่องสำอาง และเครื่องประดับร่างกายหรือประตือ	18,974	62,186	21,523	40,662	19,508	7,979	11,529	42,678	13,545	29,133	29,133	Retail sale of pharmaceutical and medical goods, cosmetic and toilet articles
5232	การขายปลีกสินค้าสิ่งทอ เสื้อผ้า รองเท้า และเครื่องหนัง	42,059	124,475	46,765	77,710	70,413	28,977	41,436	54,062	17,788	36,274	36,274	Retail sale of textiles, clothing, footwear and leather goods
5233	การขายปลีกเครื่องใช้ของและอุปกรณ์ที่ใช้ในครัวเรือน	26,322	121,816	69,534	52,282	28,861	12,744	16,116	92,955	56,790	36,165	36,165	Retail sale of household appliances, articles and equipment
5234	การขายปลีกเครื่องโลหะ สีทาและกระจก	25,763	153,876	99,542	54,334	34,218	18,700	15,518	119,658	80,842	38,816	38,816	Retail sale of hardware, paints and glass
5239	การขายปลีกสินค้าอื่น ๆ ในร้านเฉพาะอย่างของสินค้ามัน ๆ	95,524	322,783	175,852	146,930	133,491	66,184	67,307	189,291	109,668	79,623	79,623	Other retail sale in specialized stores
524	การขายปลีกของที่ใช้แล้วในร้าน	2,522	9,200	6,348	2,852	3,717	2,291	1,426	5,483	4,058	1,426	1,426	Retail sale of second-hand goods in stores
5240	การขายปลีกของที่ใช้แล้วในร้าน	2,522	9,200	6,348	2,852	3,717	2,291	1,426	5,483	4,058	1,426	1,426	Retail sale of second-hand goods in stores
525	การขายปลีกสินค้าโดยไม่มีร้าน	2,866	10,780	4,538	6,242	2,784	916	1,868	7,996	3,622	4,374	4,374	Retail trade not in stores
5251	การขายปลีกโดยสถานประกอบการที่รับสินค้าทางไปรษณีย์	973	2,366	629	1,738	969	280	689	1,397	348	1,049	1,049	Retail sale via mail order houses
5259	การขายปลีกสินค้าอื่น ๆ โดยไม่มีร้าน	1,893	8,413	3,909	4,504	1,815	635	1,179	6,599	3,274	3,325	3,325	Other non-store retail sale
526	การซ่อมแซมของใช้ส่วนบุคคลและของใช้ในครัวเรือน	29,765	82,625	56,493	26,132	40,233	25,409	14,825	42,391	31,085	11,307	11,307	Repair of personal and household goods
5260	การซ่อมแซมของใช้ส่วนบุคคลและของใช้ในครัวเรือน	29,765	82,625	56,493	26,132	40,233	25,409	14,825	42,391	31,085	11,307	11,307	Repair of personal and household goods
<b>55</b>	<b>โรงแรมและภัตตาคาร</b>	<b>253,383</b>	<b>1,187,745</b>	<b>470,279</b>	<b>717,466</b>	<b>432,664</b>	<b>159,458</b>	<b>273,206</b>	<b>755,081</b>	<b>310,821</b>	<b>444,260</b>	<b>444,260</b>	<b>Hotels and restaurants</b>
551	โรงแรม ค่ายพัก และที่พักชั่วคราว	20,457	254,314	111,887	142,427	25,620	11,442	14,178	228,693	100,445	128,248	128,248	Hotels; camping sites and other provision of short-stay accommodation
5510	โรงแรม ค่ายพัก และที่พักชั่วคราว	20,457	254,314	111,887	142,427	25,620	11,442	14,178	228,693	100,445	128,248	128,248	Hotels, camping sites and other provision of short-stay accommodation
552	ภัตตาคาร บาร์ และร้านอาหาร	232,926	933,432	358,393	575,039	407,044	148,017	259,027	526,388	210,376	316,012	316,012	Restaurants, bars and canteens
5520	ภัตตาคาร บาร์ และร้านอาหาร	232,926	933,432	358,393	575,039	407,044	148,017	259,027	526,388	210,376	316,012	316,012	Restaurants, bars and canteens

TABLE 2 PERSONS ENGAGED IN BUSINESS ESTABLISHMENTS IN 2007 BY WORK STATUS, SEX AND CATEGORY OF BUSINESS INDUSTRY, WHOLE KINGDOM, 2008 (Cont'd)

รหัส Code	ประเภทธุรกิจ Category of business industry	จำนวน สถาน- ประกอบการ Number of establishments	รวม Total		คนทำงานโดยไม่ได้รับค่าจ้าง/ เงินเดือน Unpaid workers				ลูกจ้าง Other employees			
			รวม Total	ชาย Male	หญิง Female	รวม Total	ชาย Male	หญิง Female	รวม Total	ชาย Male	หญิง Female	
												รวม Total
<b>70</b>	<b>กิจกรรมด้านอสังหาริมทรัพย์</b>	<b>75,928</b>	<b>254,419</b>	<b>110,521</b>	<b>143,898</b>	<b>94,712</b>	<b>42,440</b>	<b>52,272</b>	<b>159,707</b>	<b>68,081</b>	<b>91,626</b>	<b>Real estate activities</b>
701	กิจกรรมด้านอสังหาริมทรัพย์ ที่เป็นของตนเอง หรือเช่าจากผู้อื่น	73,933	233,328	99,515	133,813	93,731	41,928	51,803	139,598	57,587	82,011	Real estate activities with own or leased property
7010	กิจกรรมด้านอสังหาริมทรัพย์ที่เป็นของตนเองหรือเช่าจากผู้อื่น	73,933	233,328	99,515	133,813	93,731	41,928	51,803	139,598	57,587	82,011	Real estate activities with own or leased property
702	กิจกรรมด้านอสังหาริมทรัพย์ โดยได้รับค่าธรรมเนียมตอบแทน หรือ โดยการทำสัญญา	1,995	21,090	11,006	10,084	980	512	469	20,110	10,494	9,616	Real estate activities on a fee or contract basis
7020	กิจกรรมด้านอสังหาริมทรัพย์โดยได้รับค่าธรรมเนียมตอบแทน หรือ โดยการทำสัญญา	1,995	21,090	11,006	10,084	980	512	469	20,110	10,494	9,616	Real estate activities on a fee or contract basis
<b>71</b>	<b>การให้เช่าเครื่องจักรและเครื่องอุปโภค โดยไม่มีผู้ควบคุม</b>	<b>21,175</b>	<b>73,034</b>	<b>48,135</b>	<b>24,899</b>	<b>31,808</b>	<b>19,116</b>	<b>12,692</b>	<b>41,226</b>	<b>29,019</b>	<b>12,207</b>	<b>Renting of machinery and equipment without operator and of personal and household goods</b>
711	การให้เช่าเครื่องจักรและเครื่องอุปโภคขนส่ง	1,200	8,795	6,080	2,715	1,463	836	627	7,332	5,244	2,088	Renting of transport equipment
7111	การให้เช่าเครื่องจักรและเครื่องอุปโภคขนส่งทางบก	1,024	7,681	5,334	2,347	1,289	733	556	6,392	4,601	1,791	Renting of land transport equipment
7112	การให้เช่าเครื่องจักรและเครื่องอุปโภคขนส่งทางน้ำ	176	1,114	746	368	175	104	71	939	643	297	Renting of water transport equipment
712	การให้เช่าเครื่องจักรและเครื่องอุปโภคอื่น ๆ	8,800	32,226	26,923	5,304	13,235	10,089	3,146	18,991	16,833	2,158	Renting of other machinery and equipment
7121	การให้เช่าเครื่องจักรและเครื่องอุปโภคทางการเกษตร	907	2,902	2,506	396	1,165	907	258	1,737	1,599	138	Renting of agricultural machinery and equipment
7122	การให้เช่าเครื่องจักรและเครื่องอุปโภคที่ใช้ในงานก่อสร้าง และงานวิศวกรรม และงานวิศวกรรมคอมพิวเตอร์	586	3,502	2,945	557	955	806	150	2,546	2,139	407	Renting of construction and civil engineering machinery and equipment
7123	การให้เช่าเครื่องจักรและเครื่องอุปโภคที่ใช้ในสำนักงาน (รวมทั้งคอมพิวเตอร์)	361	1,724	1,037	686	534	302	232	1,190	735	455	Renting of office machinery and equipment (including computers)
7129	การให้เช่าเครื่องจักรและเครื่องอุปโภคอื่น ๆ ซึ่งมิได้จัดประเภทไว้ในที่อื่น	6,946	24,099	20,434	3,664	10,581	8,074	2,506	13,518	12,360	1,158	Renting of other machinery and equipment n.e.c.



รหัส Code	ประเภทธุรกิจ Category of business industry	จำนวน สถาน- ประกอบการ Number of establishments	รวม Total		คนทำงานโดยไม่ได้รับค่าจ้าง Unpaid workers				ลูกจ้าง Other employees				
			รวม Total	ชาย Male	หญิง Female	รวม Total	ชาย Male	หญิง Female	รวม Total	ชาย Male	หญิง Female		
												รวม Total	ชาย Male
713	การให้เช่าของใช้ส่วนบุคคลและของใช้ในชีวิตประจำวัน ซึ่งมิได้จัดประเภทไว้ในที่อื่น	1,175	32,013	15,132	16,881	17,110	8,190	8,920	14,903	6,942	7,961	7,961	Renting of personal and household goods n.e.c.
7130	การให้เช่าของใช้ส่วนบุคคลและของใช้ในชีวิตประจำวัน ซึ่งมิได้จัดประเภทไว้ในที่อื่น	1,175	32,013	15,132	16,881	17,110	8,190	8,920	14,903	6,942	7,961	7,961	Renting of personal and household goods n.e.c.
72	กิจกรรมด้านคอมพิวเตอร์ และกิจกรรมที่เกี่ยวข้อง กับคอมพิวเตอร์	6,234	32,250	20,969	11,281	7,386	5,383	2,003	24,864	15,586	9,278	9,278	Computer and related activities
721	การให้บริการเกี่ยวกับฮาร์ดแวร์	550	5,292	3,714	1,578	404	234	170	4,888	3,479	1,408	1,408	Hardware consultancy
7210	การให้บริการเกี่ยวกับฮาร์ดแวร์	550	5,292	3,714	1,578	404	234	170	4,888	3,479	1,408	1,408	Hardware consultancy
722	การให้บริการเกี่ยวกับซอฟต์แวร์และการจัดหา	639	8,886	4,595	4,291	271	207	64	8,615	4,388	4,227	4,227	Software consultancy and supply
7220	การให้บริการเกี่ยวกับซอฟต์แวร์ และการจัดหา	639	8,886	4,595	4,291	271	207	64	8,615	4,388	4,227	4,227	Software consultancy and supply
723	การประมวลผลข้อมูล	691	2,959	1,728	1,231	1,086	641	445	1,874	1,087	786	786	Data processing
7230	การประมวลผลข้อมูล	691	2,959	1,728	1,231	1,086	641	445	1,874	1,087	786	786	Data processing
724	กิจกรรมด้านฐานข้อมูล	410	1,657	938	720	378	314	65	1,279	624	655	655	Data base activities
7240	กิจกรรมด้านฐานข้อมูล	410	1,657	938	720	378	314	65	1,279	624	655	655	Data base activities
725	การบำรุงรักษาและซ่อมแซมเครื่องจักรสำนักงาน เครื่องทำบัญชี และเครื่องคำนวณ	3,619	10,561	7,877	2,684	4,989	3,830	1,158	5,572	4,047	1,526	1,526	Maintenance and repair of office, accounting and computing machinery
7250	การบำรุงรักษาและซ่อมแซมเครื่องจักรสำนักงาน เครื่องทำบัญชีและเครื่องคำนวณ	3,619	10,561	7,877	2,684	4,989	3,830	1,158	5,572	4,047	1,526	1,526	Maintenance and repair of office, accounting and computing machinery
729	กิจกรรมอื่น ๆ ที่เกี่ยวข้องกับคอมพิวเตอร์	325	2,895	2,118	778	258	157	101	2,637	1,961	676	676	Other computer-related activities
7290	กิจกรรมอื่น ๆ ที่เกี่ยวข้องกับคอมพิวเตอร์	325	2,895	2,118	778	258	157	101	2,637	1,961	676	676	Other computer-related activities
73	การวิจัยและการพัฒนา	52	1,514	835	679	10	7	3	1,504	828	676	676	Research and development
731	การวิจัยและการพัฒนาทางวิทยาศาสตร์ธรรมชาติและวิศวกรรม	43	1,442	819	623	10	7	3	1,432	812	620	620	Research and development on natural sciences and engineering
7310	การวิจัยและการพัฒนาทางวิทยาศาสตร์ธรรมชาติและวิศวกรรม	43	1,442	819	623	10	7	3	1,432	812	620	620	Research and development on natural sciences and engineering

TABLE 2 PERSONS ENGAGED IN BUSINESS ESTABLISHMENTS IN 2007 BY WORK STATUS, SEX AND CATEGORY OF BUSINESS INDUSTRY, WHOLE KINGDOM, 2008 (Cont'd)

รหัส Code	ประเภทธุรกิจ Establishments	จำนวน สถาน- ประกอบการ Number of establishments		รวม Total		คนทำงานโดยไม่ได้รับค่าจ้าง/ เงินเดือน Unpaid workers				ลูกจ้าง Other employees				Category of business industry
		รวม Total	ชาย Male	หญิง Female	รวม Total	ชาย Male	หญิง Female	รวม Total	ชาย Male	หญิง Female	รวม Total	ชาย Male	หญิง Female	
732	การวิจัยและการพัฒนาการทดลองทางด้านวิทยาศาสตร์และมนุษยศาสตร์	9	72	16	55	-	-	-	72	16	55			Research and development on social sciences and humanities
7320	การวิจัยและการพัฒนาการทดลองทางด้านสังคมศาสตร์และมนุษยศาสตร์	9	72	16	55	-	-	-	72	16	55			Research and development on social sciences and humanities
<b>74</b>	<b>กิจกรรมด้านธุรกิจอื่น ๆ</b>	<b>42,486</b>	<b>372,138</b>	<b>221,401</b>	<b>150,737</b>	<b>53,247</b>	<b>30,919</b>	<b>22,328</b>	<b>318,891</b>	<b>190,482</b>	<b>128,409</b>			<b>Other business activities</b>
741	กิจกรรมด้านกฎหมาย การบัญชี การทำบัญชีและการตรวจสอบบัญชี	7,866	47,517	21,583	25,934	6,709	4,853	1,856	40,808	16,730	24,078			Legal, accounting, book-keeping and auditing activities; tax consultancy; market research and public opinion polling; business and management consultancy
	การให้คำปรึกษากฎหมาย การวิจัยตลาด และการสำรวจความคิดเห็นของประชาชน													
	การให้คำปรึกษากฎหมายและการจัดการ													
7411	กิจกรรมด้านกฎหมาย	5,268	21,006	12,026	8,981	5,048	4,303	745	15,958	7,722	8,236			Legal activities
7412	กิจกรรมการบัญชี การทำบัญชี และการตรวจสอบบัญชี การให้คำปรึกษาด้านภาษี	2,038	15,356	4,255	11,102	1,528	483	1,045	13,828	3,771	10,057			Accounting, book-keeping and auditing activities, tax consultancy
7413	การวิจัยตลาดและการสำรวจความคิดเห็นของประชาชน	294	4,883	2,150	2,733	44	29	15	4,839	2,121	2,718			Market research and public opinion polling
7414	กิจกรรมการให้คำปรึกษากฎหมายธุรกิจและการจัดการ	266	6,272	3,153	3,119	90	38	52	6,183	3,115	3,068			Business and management consultancy activities
742	กิจกรรมด้านสถาปัตยกรรม วิศวกรรม และเทคนิคอื่น ๆ	1,570	31,463	20,545	10,918	750	607	142	30,714	19,938	10,776			Architectural, engineering and other technical activities
7421	กิจกรรมด้านสถาปัตยกรรมและวิศวกรรม	1,242	24,981	16,578	8,403	611	520	91	24,370	16,058	8,313			Architectural and engineering activities and related technical consultancy
	และการให้คำปรึกษาด้านเทคนิคที่เกี่ยวข้อง													
7422	การทดสอบและการวิเคราะห์ทางเทคนิค	328	6,482	3,967	2,515	138	87	51	6,343	3,880	2,463			Technical testing and analysis
743	การโฆษณา	6,034	31,263	19,084	12,179	8,278	6,296	1,982	22,985	12,788	10,197			Advertising
7430	การโฆษณา	6,034	31,263	19,084	12,179	8,278	6,296	1,982	22,985	12,788	10,197			Advertising
749	กิจกรรมด้านธุรกิจ ซึ่งมิได้จัดประเภทไว้ที่อื่น	27,016	261,895	160,189	101,706	37,511	19,162	18,349	224,384	141,027	83,357			Business activities n.e.c.
7491	การจัดจ้างแรงงานและการสรรหาบุคลากร	828	55,285	32,319	22,966	271	87	184	55,014	32,232	22,782			Labour recruitment and provision of personnel
7492	กิจกรรมด้านภาษีศุลกากรและการรักษาความปลอดภัย	905	83,351	69,640	13,711	367	225	142	82,984	69,415	13,570			Investigation and security activities
7493	กิจกรรมการทำความสะอาด	591	35,613	16,451	19,162	357	202	155	35,256	16,249	19,007			Building-cleaning activities

รหัส Code	จำนวน สถาน- ประกอบการ Number of establishments	รวม Total		คนทำงานโดยไม่ได้รับค่าจ้าง/ เงินเดือน Unpaid workers				ลูกจ้าง Other employees				Category of business industry
		รวม Total	ชาย Male	หญิง Female	รวม Total	ชาย Male	หญิง Female	รวม Total	ชาย Male	หญิง Female		
											รวม Total	
7494	6,995	18,229	9,378	8,851	10,828	6,345	4,484	7,401	3,033	4,367	Photographic activities	
7495	452	8,298	3,713	4,584	155	83	72	8,142	3,630	4,512	Packaging activities	
7499	17,245	61,119	28,688	32,431	25,533	12,220	13,313	35,587	16,468	19,119	Other business activities n.e.c.	
<b>92</b>	<b>28,581</b>	<b>177,504</b>	<b>110,333</b>	<b>67,171</b>	<b>48,915</b>	<b>31,212</b>	<b>17,703</b>	<b>128,589</b>	<b>79,121</b>	<b>49,468</b>	<b>Recreational, cultural and sporting activities</b>	
921	8,220	110,514	73,301	37,213	18,586	14,433	4,133	91,928	58,868	33,060	Motion picture, radio and television and other entertainment activities	
9211	381	5,709	3,763	1,947	256	223	33	5,454	3,540	1,914	Motion picture and video production and distribution	
9212	670	6,843	4,369	2,475	886	645	241	5,958	3,724	2,234	Motion picture projection	
9213	866	15,371	8,880	6,491	425	269	156	14,946	8,611	6,335	Radio and television activities	
9214	6,103	78,700	54,039	24,661	16,920	13,244	3,676	61,780	40,794	20,986	Dramatic arts, music and other arts activities	
9219	200	3,891	2,251	1,640	100	53	48	3,791	2,199	1,592	Other entertainment activities n.e.c.	
922	122	842	508	334	110	91	18	733	417	316	News agency activities	
9220	122	842	508	334	110	91	18	733	417	316	New agency activities	
924	20,239	66,147	36,524	29,624	30,219	16,688	13,531	35,928	19,836	16,092	Sporting and other recreational activities	
9241	4,780	31,995	17,717	14,277	5,336	3,522	1,814	26,659	14,195	12,464	Sporting activities	
9249	15,459	34,153	18,806	15,346	24,883	13,166	11,718	9,269	5,641	3,629	Other recreational activities	
<b>93</b>	<b>157,739</b>	<b>317,500</b>	<b>93,247</b>	<b>224,253</b>	<b>195,592</b>	<b>62,940</b>	<b>132,652</b>	<b>121,908</b>	<b>30,307</b>	<b>91,601</b>	<b>Other service activities</b>	
930	157,739	317,500	93,247	224,253	195,592	62,940	132,652	121,908	30,307	91,601	Other service activities	
9301	27,857	65,648	20,175	45,473	43,769	9,275	34,493	21,879	10,900	10,979	Washing, cleaning and dyeing of textile and fur products	
9302	116,169	191,832	58,928	132,904	131,475	46,360	85,115	60,357	12,569	47,789	Hairstressing and other beauty treatment	
9303	369	1,863	1,380	483	749	610	139	1,114	770	344	Funeral and related activities	
9309	13,344	58,158	12,764	45,394	19,600	6,695	12,905	38,558	6,069	32,489	Other service activities n.e.c.	

TABLE 3 REMUNERATION IN 2007 BY CATEGORY OF BUSINESS INDUSTRY, WHOLE KINGDOM, 2008

(พันบาท In Thousand Baht)

รหัส Code	ประเภทธุรกิจ Number of establishments	จำนวน สถาน- ประกอบกร Number of employees	จำนวนผู้จ้าง Total	รวมทั้ง เงินเดือน Wages, salaries	โบนัส Overtime bonus etc.	สวัสดิการและผลประโยชน์ตอบแทน Fringe benefits			เงินที่สถานประกอบการ จ่ายสมทบเข้ากองทุน เพื่อการประกันสังคมฯ Employer's contribution to social security	Category of business industry
						ค่ารักษาพยาบาล Medical care	อื่นๆ Others	Other		
<b>รวม</b>	<b>1,611,456</b>	<b>3,330,929</b>	<b>394,491,864.8</b>	<b>327,383,398.2</b>	<b>41,172,594.4</b>	<b>1,585,491.1</b>	<b>10,157,939.3</b>	<b>14,192,441.8</b>	<b>Total</b>	
<b>50 การขาย การบำรุงรักษา และการซ่อมแซมยานยนต์</b>									<b>Sale, maintenance and repair of motor vehicles and motorcycles;</b>	
<b>และรถจักรยานยนต์ รวมทั้งการขายปลีกน้ำมันเชื้อเพลิงรถยนต์</b>									<b>retail sale of automotive fuel</b>	
501 การขายยานยนต์	7,012	90,758	16,067,253.9	11,813,847.2	3,214,570.5	98,571.5	388,333.0	551,911.8	Sale of motor vehicles	
5010 การขายยานยนต์	7,012	90,758	16,067,253.9	11,813,847.2	3,214,570.5	98,571.5	388,333.0	551,911.8	Sale of motor vehicles	
502 การบำรุงรักษาและการซ่อมแซมยานยนต์	61,892	142,468	13,156,333.2	11,656,515.6	604,047.6	27,911.3	364,076.7	503,781.9	Maintenance and repair of motor vehicles	
5020 การบำรุงรักษาและการซ่อมแซมยานยนต์	61,892	142,468	13,156,333.2	11,656,515.6	604,047.6	27,911.3	364,076.7	503,781.9	Maintenance and repair of motor vehicles	
503 การขายอะไหล่ยานยนต์และชิ้นส่วนอุปกรณ์ที่เกี่ยวข้อง	13,725	42,121	5,754,768.6	5,133,268.9	313,801.3	30,339.4	48,934.4	228,424.5	Sale of motor vehicle parts and accessories	
5030 การขายอะไหล่ยานยนต์และชิ้นส่วนอุปกรณ์ที่เกี่ยวข้อง	13,725	42,121	5,754,768.6	5,133,268.9	313,801.3	30,339.4	48,934.4	228,424.5	Sale of motor vehicle parts and accessories	
504 การขาย การบำรุงรักษา และการซ่อมแซมรถจักรยานยนต์	65,676	72,868	6,285,108.0	5,428,188.0	347,713.5	17,419.0	214,611.9	277,175.6	Sale, maintenance and repair of motorcycles and related parts and accessories	
5040 การขาย การบำรุงรักษา และการซ่อมแซมรถจักรยานยนต์	65,676	72,868	6,285,108.0	5,428,188.0	347,713.5	17,419.0	214,611.9	277,175.6	Sale, maintenance and repair of motorcycles and related parts and accessories	
505 การขายปลีกน้ำมันเชื้อเพลิงรถยนต์	30,415	62,221	6,988,635.9	5,471,184.1	903,548.3	47,364.2	207,287.0	359,252.4	Retail sale of automotive fuel	
5050 การขายปลีกน้ำมันเชื้อเพลิงรถยนต์	30,415	62,221	6,988,635.9	5,471,184.1	903,548.3	47,364.2	207,287.0	359,252.4	Retail sale of automotive fuel	
<b>51 การขายส่ง และการค้าที่ถือกำเนิดขึ้นโดยนักขายหน้า นอกบ้านยานยนต์</b>	<b>74,624</b>	<b>492,292</b>	<b>86,999,828.0</b>	<b>70,374,557.4</b>	<b>11,450,252.6</b>	<b>362,834.1</b>	<b>1,663,547.0</b>	<b>3,148,637.0</b>	<b>Wholesale trade and commission trade, except of motor vehicles and motorcycles</b>	
<b>และรถจักรยานยนต์</b>									<b>except of motor vehicles and motorcycles</b>	
511 การขายส่งโดยผู้รับค่าธรรมเนียมรถยนต์หรือโดยการทำสัญญาจ้าง	1,325	8,116	870,805.6	734,691.7	96,869.2	292.1	6,034.1	32,918.5	Wholesale on a fee or contract basis	
5110 การขายส่งโดยผู้รับค่าธรรมเนียมรถยนต์หรือโดยการทำสัญญาจ้าง	1,325	8,116	870,805.6	734,691.7	96,869.2	292.1	6,034.1	32,918.5	Wholesale on a fee or contract basis	
512 การขายส่งวัตถุดิบทางการเกษตร สัตว์ที่มีชีวิต อาหาร เครื่องดื่ม และยาสูบ	26,309	138,883	16,044,327.5	13,519,388.9	1,756,801.7	36,754.6	183,617.0	547,765.3	Wholesale of agricultural raw materials, live animals, food, beverages and tobacco	
5120 การขายส่งวัตถุดิบทางการเกษตร และสัตว์ที่มีชีวิต	9,920	37,132	3,911,695.7	3,520,032.9	201,564.2	8,764.0	51,123.3	130,211.3	Wholesale of agricultural raw materials and live animals	
5122 การขายส่งอาหาร เครื่องดื่ม และยาสูบ	16,389	101,750	12,132,631.8	9,999,356.0	1,555,237.5	27,990.6	132,493.8	417,554.0	Wholesale of food, beverages and tobacco	

TABLE 3 REMUNERATION IN 2007 BY CATEGORY OF BUSINESS INDUSTRY, WHOLE KINGDOM, 2008 (Cont'd)

(พันบาท In Thousand Baht)

รหัส Code	ประเภทธุรกิจ Category of business industry	จำนวน สถาน- ประกอบการ Number of establishments	จำนวนผู้จ้าง Number of employees	รวม Total	ค่าจ้าง เงินเดือน Wages, salaries	โบนัส Overtime bonus etc.	สวัสดิการและผลประโยชน์ตอบแทน Fringe benefits			เงินที่สถานประกอบการ จ่ายสมทบให้ออกเงิน เพื่อการประกันสังคมฯ Employer's contribution to social security	Category of business industry
							ค่ารักษาพยาบาล Medical care	อื่นๆ Others	อื่นๆ Others		
513	การขายส่งของใช้ในครัวเรือน	11,901	111,407	25,407,879.6	20,093,958.6	3,311,807.3	141,742.1	903,218.0	957,153.6	Wholesale of household goods	
5131	การขายส่งสินค้า สิ่งของ เสื้อผ้า และรองเท้า	5,968	35,548	5,728,885.7	4,999,474.8	419,671.9	3,186.3	36,156.6	270,396.1	Wholesale of textiles, clothing and footwear	
5139	การขายส่งของใช้อื่นๆ ในครัวเรือน	5,933	75,859	19,678,993.9	15,094,483.8	2,892,135.4	138,555.8	867,061.4	686,757.5	Wholesale of other household goods	
514	การขายส่งสินค้าขงกลางที่มีใช้ทางการเกษตร และของที่ใช้ในไร่	26,975	122,702	18,705,630.5	15,640,997.7	2,105,173.5	81,741.9	228,940.4	648,777.1	Wholesale of non-agricultural intermediate products, waste and scrap	
5141	การขายส่งเชื้อเพลิงที่มีของแข็ง ของเหลว ก๊าซ และผลิตภัณฑ์ที่เกี่ยวข้อง	654	9,698	1,358,898.2	1,153,512.5	93,532.9	230.0	58,334.1	53,288.8	Wholesale of solid, liquid and gaseous fuels and related products	
5142	การขายส่งโลหะและแร่โลหะ	1,474	11,578	2,436,746.7	1,948,276.6	387,781.6	14,605.5	20,140.4	65,942.6	Wholesale of metals and metal ores	
5143	การขายส่งวัสดุก่อสร้าง เครื่องโลหะ อุปกรณ์ที่ใช้ทำรับ การวางท่อและการทำคาน้ำร้อนและเครื่องมือเครื่องใช้	4,369	45,829	6,323,669.9	5,402,124.4	583,219.0	27,808.4	66,813.2	243,704.9	Wholesale of construction materials, hardware, plumbing and heating equipment and supplies	
5149	การขายส่งสินค้าขั้นกลางอื่นๆ และของที่ใช้ไม่ได้	20,478	55,597	8,586,315.6	7,137,084.2	1,040,640.0	39,098.1	83,652.6	285,840.7	Wholesale of other intermediate products, waste and scrap	
515	การขายส่งเครื่องจักร เครื่องอุปโภค และเครื่องมือเครื่องใช้	7,177	89,981	23,561,035.1	18,213,207.7	4,064,330.3	98,094.2	327,252.0	858,150.9	Wholesale of machinery, equipment and supplies	
5150	การขายส่งเครื่องจักร เครื่องอุปโภค และเครื่องมือเครื่องใช้	7,177	89,981	23,561,035.1	18,213,207.7	4,064,330.3	98,094.2	327,252.0	858,150.9	Wholesale of machinery, equipment and supplies	
519	การขายส่งสินค้าประเภทอื่น ๆ	937	21,204	2,410,149.6	2,172,312.7	115,270.7	4,209.2	14,485.5	103,871.6	Other wholesale	
5190	การขายส่งสินค้าประเภทอื่น ๆ	937	21,204	2,410,149.6	2,172,312.7	115,270.7	4,209.2	14,485.5	103,871.6	Other wholesale	
52	การขายปลีก ยกเว้นยานยนต์ และรถจักรยานยนต์ รวมทั้ง การซ่อมแซมของใช้ส่วนบุคคลและของใช้ครัวเรือน	772,534	876,431	86,881,957.6	74,209,158.5	7,104,145.8	279,736.7	2,133,762.8	3,155,163.9	Retail trade, except of motor vehicles and motorcycles; repair of personal and household goods	
521	การขายปลีกในร้านค้าทั่วไป	480,918	276,994	23,714,024.2	20,126,337.8	1,785,647.7	63,113.9	1,052,173.7	686,551.1	Non-specialized retail trade	
5211	การขายปลีกอาหาร เครื่องดื่ม หรือยาสูบ เป็นสินค้าหลัก	338,922	155,935	14,054,608.1	12,207,842.0	776,141.6	35,003.5	685,763.1	349,858.0	Retail sale in non-specialized stores with food, beverages and tobacco in specialized stores	
5219	การขายปลีกสินค้าทั่วไปอื่นๆ	141,996	121,059	9,659,416.1	7,918,695.8	1,009,506.1	28,110.4	366,410.5	336,693.2	Other retail sale in non-specialized stores	
522	การขายปลีกอาหาร เครื่องดื่มและยาสูบ ในร้านเฉพาะอย่างของสินค้าอื่น ๆ	47,821	44,923	4,129,566.6	3,579,475.4	185,815.7	33,054.1	171,983.8	159,237.7	Retail sale of food, beverages and tobacco in specialized stores	
5220	การขายปลีกอาหาร เครื่องดื่มและยาสูบ ในร้านเฉพาะอย่างของสินค้าอื่น ๆ	47,821	44,923	4,129,566.6	3,579,475.4	185,815.7	33,054.1	171,983.8	159,237.7	Retail sale of food, beverages and tobacco in specialized stores	
523	การขายปลีกสินค้าใหม่อื่น ๆ ในร้านเฉพาะอย่างของสินค้าอื่น ๆ	208,642	498,644	33,973,069.5	46,195,369.9	4,720,140.1	177,604.1	789,599.5	2,090,356.0	Other retail trade of new goods in specialized stores	
5231	การขายปลีกสินค้าทางการแพทย์และเวชภัณฑ์ เครื่องสำอาง และเครื่องประดับที่วางขายที่ประตูห้อง	18,974	42,678	4,870,092.4	4,215,684.0	393,907.8	-	46,639.9	213,860.7	Retail sale of pharmaceutical and medical goods, cosmetic and toilet articles	

ตาราง 3 ค่าตอบแทนแรงงาน ในปี 2550 จำนวนตามประเภทธุรกิจ ที่ราชอาณาจักร พ.ศ. 2551 (ต่อ)

TABLE 3 REMUNERATION IN 2007 BY CATEGORY OF BUSINESS INDUSTRY, WHOLE KINGDOM, 2008 (Cont'd)

(พันบาท In Thousand Baht)

รหัส Code	ประเภทธุรกิจ Category of business industry	จำนวน สถาน- ประกอบการ Number of establishments	จำนวนผู้จ้าง Number of employees	รวม Total	ค่าจ้าง เงินเดือน Wages, salaries	โบนัส Overtime bonus etc.	สวัสดิการและผลประโยชน์ตอบแทน Fringe benefits			เงินที่สถานประกอบการ จ่ายสมทบให้ออกเงิน เพื่อการประกันสังคมฯ Employer's contribution to social security		Category of business industry
							ค่ารักษาพยาบาล Medical care	อื่นๆ Others	อื่นๆ Others	อื่นๆ Others		
5232	การขายปลีกสินค้าสิ่งของเสื้อผ้ารองเท้าและเครื่องหนัง	42,059	54,062	4,333,923.7	3,882,939.1	294,765.3	1,619.9	9,563.0	145,036.4		145,036.4	Retail sale of textiles, clothing, footwear and leather goods
5233	การขายปลีกเครื่องใช้ สิ่งของและอุปกรณ์ที่ใช้ในครัวเรือน	26,322	92,955	11,020,827.7	9,137,781.0	1,068,149.7	109,324.1	314,498.1	391,074.8		391,074.8	Retail sale of household appliances, articles and equipment
5234	การขายปลีกเครื่องโลหะ สีทาและกระจก	25,763	119,658	12,648,815.9	10,949,468.8	1,020,732.5	43,172.4	149,476.5	485,965.8		485,965.8	Retail sale of hardware, paints and glass
5239	การขายปลีกสินค้าอื่นๆ ในร้านเฉพาะของสินค้าอื่นๆ	95,524	189,291	21,099,409.8	18,009,497.1	1,942,584.8	23,487.7	269,422.0	854,418.2		854,418.2	Other retail sale in specialized stores
524	การขายปลีกของที่ใช้แล้วในร้าน	2,222	5,483	960,253.5	742,197.7	96,589.2	335.2	94,910.4	26,221.0		26,221.0	Retail sale of second-hand goods in stores
5240	การขายปลีกของที่ใช้แล้วในร้าน	2,522	5,483	960,253.5	742,197.7	96,589.2	335.2	94,910.4	26,221.0		26,221.0	Retail sale of second-hand goods in stores
525	การขายปลีกสินค้าที่ไม่ใช่ร้าน	2,866	7,996	1,312,623.1	981,184.3	232,836.3	5,619.5	22,541.8	70,441.2		70,441.2	Retail trade not in stores
5251	การขายปลีกโดยสถานประกอบการที่รับส่งสินค้าทางไปรษณีย์	973	1,397	174,152.9	146,455.5	16,563.5	-	3,750.7	7,383.2		7,383.2	Retail sale via mail order houses
5259	การขายปลีกสินค้าอื่นๆ โดยไม่มีร้าน	1,893	6,599	1,138,470.2	834,728.8	216,272.8	5,619.5	18,791.1	63,058.0		63,058.0	Other non-store retail sale
526	การซ่อมแซมของใช้ส่วนบุคคลและของใช้ในชีวิตประจำวัน	29,765	42,391	2,792,420.7	2,584,393.3	83,116.8	-	2,553.6	122,357.0		122,357.0	Repair of personal and household goods
5260	การซ่อมแซมของใช้ส่วนบุคคลและของใช้ในชีวิตประจำวัน	29,765	42,391	2,792,420.7	2,584,393.3	83,116.8	-	2,553.6	122,357.0		122,357.0	Repair of personal and household goods
<b>55</b>	<b>โรงแรมและภัตตาคาร</b>	<b>253,383</b>	<b>755,081</b>	<b>67,612,488.7</b>	<b>55,218,547.6</b>	<b>6,525,600.6</b>	<b>357,731.4</b>	<b>3,308,542.6</b>	<b>2,202,066.5</b>		<b>2,202,066.5</b>	<b>Hotels and restaurants</b>
551	โรงแรม ค่ายพัก และที่พักรถยาว	20,457	228,693	29,421,791.7	23,710,160.4	2,437,149.4	255,513.4	2,012,174.4	1,006,794.1		1,006,794.1	Hotels; camping sites and other provision of short-stay accommodation
5510	โรงแรม ค่ายพัก และที่พักรถยาว	20,457	228,693	29,421,791.7	23,710,160.4	2,437,149.4	255,513.4	2,012,174.4	1,006,794.1		1,006,794.1	Hotels, camping sites and other provision of short-stay accommodation
552	ภัตตาคาร บาร์ และโรงอาหาร	232,926	526,388	38,190,697.0	31,508,387.2	4,088,451.2	102,218.0	1,296,368.3	1,195,272.4		1,195,272.4	Restaurants, bars and canteens
5520	ภัตตาคาร บาร์ และ โรงอาหาร	232,926	526,388	38,190,697.0	31,508,387.2	4,088,451.2	102,218.0	1,296,368.3	1,195,272.4		1,195,272.4	Restaurants, bars and canteens
<b>70</b>	<b>กิจกรรมด้านอสังหาริมทรัพย์</b>	<b>75,928</b>	<b>159,707</b>	<b>23,032,213.8</b>	<b>18,984,151.5</b>	<b>2,626,630.3</b>	<b>120,796.7</b>	<b>444,312.7</b>	<b>856,322.7</b>		<b>856,322.7</b>	<b>Real estate activities</b>
701	กิจกรรมด้านอสังหาริมทรัพย์ที่เป็นของตนเอง หรือเช่าจากผู้อื่น	73,933	139,598	18,997,667.3	15,858,202.4	1,977,503.3	104,543.1	340,885.3	716,533.1		716,533.1	Real estate activities with own or leased property
7010	กิจกรรมด้านอสังหาริมทรัพย์ที่เป็นของตนเองหรือเช่าจากผู้อื่น	73,933	139,598	18,997,667.3	15,858,202.4	1,977,503.3	104,543.1	340,885.3	716,533.1		716,533.1	Real estate activities with own or leased property
702	กิจกรรมด้านอสังหาริมทรัพย์ โดยได้รับการรวมบัญชีโดยสถาน หรือ โดยการทำสัญญา	1,995	20,110	4,034,546.5	3,125,949.1	649,127.0	16,253.6	103,427.4	139,789.6		139,789.6	Real estate activities on a fee or contract basis
7020	กิจกรรมด้านอสังหาริมทรัพย์ที่ได้จากการรวมบัญชีหรือโดยการทำสัญญา	1,995	20,110	4,034,546.5	3,125,949.1	649,127.0	16,253.6	103,427.4	139,789.6		139,789.6	Real estate activities on a fee or contract basis

TABLE 3 REMUNERATION IN 2007 BY CATEGORY OF BUSINESS INDUSTRY, WHOLE KINGDOM, 2008 (Cont'd)

(พันบาท ใน Thousand Baht)

รหัส Code	ประเภทธุรกิจ Category of business industry	จำนวน สถาน- ประกอบการ Number of establishments	จำนวนผู้จ้าง Number of employees	รวม Total	ค่าจ้าง เงินเดือน Wages, salaries	โบนัส Overtime bonus etc.	สวัสดิการและผลประโยชน์ตอบแทน Fringe benefits			เงินที่สถานประกอบการ จ่ายสมทบเข้ากองทุน เพื่อการประกันสังคมฯ Employer's contribution to social security	Category of business industry
							ค่ารักษาพยาบาล Medical care	อื่นๆ Others	อื่นๆ Others		
<b>71</b>	<b>การให้เช่าเครื่องจักรและเครื่องอุปโภคบริโภคที่ไม่มีผู้ควบคุม</b>	<b>21,175</b>	<b>41,226</b>	<b>3,940,015.4</b>	<b>3,312,012.5</b>	<b>365,649.4</b>	<b>8,673.2</b>	<b>119,246.3</b>	<b>134,434.0</b>	<b>Renting of machinery and equipment without operator and of personal and household goods</b>	
	<b>การให้เช่าเครื่องใช้ส่วนบุคคลและของใช้ในชีวิตประจำวัน</b>										
711	การให้เช่าเครื่องอุปโภคบริโภค	1,200	7,332	985,658.9	820,517.6	98,773.1	822.3	26,354.6	39,191.4	Renting of transport equipment	
7111	การให้เช่าเครื่องอุปโภคบริโภคทางบก	1,024	6,392	873,004.9	733,887.2	77,037.4	822.3	25,518.0	35,740.0	Renting of land transport equipment	
7112	การให้เช่าเครื่องอุปโภคบริโภคทางน้ำ	176	939	112,653.9	86,630.4	21,735.7	-	836.5	3,451.4	Renting of water transport equipment	
712	การให้เช่าเครื่องใช้ส่วนบุคคลและเครื่องอุปโภคบริโภคอื่น ๆ	8,800	18,991	1,912,750.6	1,542,973.8	227,869.0	6,157.4	76,679.7	59,070.7	Renting of other machinery and equipment	
7121	การให้เช่าเครื่องจักรและเครื่องอุปโภคบริโภคทางการเกษตร	907	1,737	129,796.2	126,795.2	-	-	2,023.8	977.2	Renting of agricultural machinery and equipment	
7122	การให้เช่าเครื่องจักรและเครื่องอุปโภคบริโภคที่ใช้ในงานก่อสร้าง และงานวิศวกรรมโยธา	586	2,546	356,936.1	287,768.5	47,457.3	3,570.3	1,998.1	16,142.0	Renting of construction and civil engineering machinery and equipment	
7123	การให้เช่าเครื่องจักรและเครื่องอุปโภคบริโภคที่ใช้ในสำนักงาน (รวมทั้งเครื่องคอมพิวเตอร์)	361	1,190	655,074.3	447,213.0	127,397.9	947.2	61,524.6	17,991.5	Renting of office machinery and equipment (including computers)	
7129	การให้เช่าเครื่องจักรและเครื่องอุปโภคบริโภคอื่นๆ ซึ่งมีได้จดทะเบียนไว้ในที่อื่น	6,946	13,518	770,944.0	681,197.1	53,013.8	1,639.9	11,133.2	23,960.0	Renting of other machinery and equipment n.e.c.	
713	การให้เช่าของใช้ส่วนบุคคลและของใช้ในชีวิตประจำวัน ซึ่งมีได้จดทะเบียนไว้ในที่อื่น	11,175	14,903	1,041,605.9	948,521.1	39,007.4	1,693.4	16,212.1	36,171.9	Renting of personal and household goods n.e.c.	
7130	การให้เช่าของใช้ส่วนบุคคลและของใช้ในชีวิตประจำวัน ซึ่งมีได้จดทะเบียนไว้ในที่อื่น	11,175	14,903	1,041,605.9	948,521.1	39,007.4	1,693.4	16,212.1	36,171.9	Renting of personal and household goods n.e.c.	
<b>72</b>	<b>กิจกรรมด้านคอมพิวเตอร์ และกิจการที่เกี่ยวข้อง</b>	<b>6,234</b>	<b>24,864</b>	<b>5,804,336.9</b>	<b>4,849,024.8</b>	<b>616,127.5</b>	<b>24,240.4</b>	<b>104,976.3</b>	<b>209,968.0</b>	<b>Computer and related activities</b>	
721	การให้บริการที่เกี่ยวข้องกับคอมพิวเตอร์	550	4,888	1,467,929.8	1,269,050.3	113,971.9	10,783.4	26,519.6	47,604.4	Hardware consultancy	
7210	การให้บริการที่เกี่ยวข้องกับฮาร์ดแวร์	550	4,888	1,467,929.8	1,269,050.5	113,971.9	10,783.4	26,519.6	47,604.4	Hardware consultancy	
722	การให้บริการที่เกี่ยวข้องกับซอฟต์แวร์และการจัดทำ	639	8,615	2,435,505.3	2,049,614.4	280,370.2	3,439.7	10,393.7	91,687.2	Software consultancy and supply	
7220	การให้บริการที่เกี่ยวข้องกับซอฟต์แวร์และการจัดทำ	639	8,615	2,435,505.3	2,049,614.4	280,370.2	3,439.7	10,393.7	91,687.2	Software consultancy and supply	
723	การประมวลผลข้อมูล	691	1,874	378,596.7	223,534.0	101,730.8	8,668.8	35,251.6	9,411.6	Data processing	
7230	การประมวลผลข้อมูล	691	1,874	378,596.7	223,534.0	101,730.8	8,668.8	35,251.6	9,411.6	Data processing	
724	กิจกรรมด้านฐานข้อมูล	410	1,279	226,029.6	195,475.0	19,406.3	533.1	3,228.7	7,386.6	Data base activities	
7240	กิจกรรมด้านฐานข้อมูล	410	1,279	226,029.6	195,475.0	19,406.3	533.1	3,228.7	7,386.6	Data base activities	
725	การบำรุงรักษาและการซ่อมแซมเครื่องจักรสำนักงาน เครื่องมือบัญชี และเครื่องคำนวณ	3,619	5,372	694,512.2	641,262.8	19,990.1	815.4	5,812.3	26,631.7	Maintenance and repair of office, accounting and computing machinery	
7250	การบำรุงรักษาและการซ่อมแซมเครื่องจักรสำนักงาน เครื่องมือบัญชี และเครื่องคำนวณ	3,619	5,372	694,512.2	641,262.8	19,990.1	815.4	5,812.3	26,631.7	Maintenance and repair of office, accounting and computing machinery	

ตาราง 3 ค่าตอบแทนแรงงาน ในปี 2550 จำนวนคนประเภทธุรกิจ ที่ราชอาณาจักร พ.ศ. 2551 (ต่อ)

TABLE 3 REMUNERATION IN 2007 BY CATEGORY OF BUSINESS INDUSTRY, WHOLE KINGDOM, 2008 (Cont'd)

(พันบาท In Thousand Baht)

รหัส Code	ประเภทธุรกิจ	จำนวน สถาน- ประกอบการ Number of establishments	จำนวนผู้จ้าง Number of employees	รวม Total	ค่าจ้าง เงินเดือน Wages, salaries	โบนัส Overtime bonus etc.	สวัสดิการและผลประโยชน์ตอบแทน Fringe benefits			เงินที่สถานประกอบการ จ่ายสมทบเข้ากองทุน เพื่อการประกันสังคมฯ Employer's contribution to social security	Category of business industry
							ค่ารักษาพยาบาล Medical care	อื่น ๆ Others	Other		
729	กิจกรรมอื่น ๆ ที่เกี่ยวข้องกับการคอมพิวเตอร์	325	2,637	601,763.4	470,088.2	80,658.2	-	23,770.4	27,246.5	Other computer-related activities	
7290	กิจกรรมอื่น ๆ ที่เกี่ยวข้องกับการคอมพิวเตอร์	325	2,637	601,763.4	470,088.2	80,658.2	-	23,770.4	27,246.5	Other computer related activities	
73	การวิจัยและการพัฒนา	52	1,504	513,704.9	387,022.8	114,874.3	452.5	-	11,355.4	Research and development	
731	การวิจัยและการพัฒนาการทดลองทางด้านวิทยาศาสตร์ธรรมชาติและวิศวกรรม	43	1,432	506,048.9	379,787.1	114,771.6	452.5	-	11,037.7	Research and development on natural sciences and engineering	
7310	การวิจัยและการพัฒนาการทดลองทางด้านวิทยาศาสตร์ธรรมชาติและวิศวกรรม	43	1,432	506,048.9	379,787.1	114,771.6	452.5	-	11,037.7	Research and development on natural sciences and engineering	
732	การวิจัยและการพัฒนาการทดลองทางด้านสังคมศาสตร์และมนุษยศาสตร์	9	72	7,656.0	7,235.6	102.7	-	-	317.7	Research and development on social sciences and humanities	
7320	การวิจัยและการพัฒนาการทดลองทางด้านสังคมศาสตร์และมนุษยศาสตร์	9	72	7,656.0	7,235.6	102.7	-	-	317.7	Research and development on social sciences and humanities	
74	กิจกรรมด้านธุรกิจอื่น ๆ	42,486	318,891	49,590,084.5	42,128,683.5	4,889,213.2	112,754.4	634,935.9	1,824,497.5	Other business activities	
741	กิจกรรมด้านกฎหมาย การบัญชี การทำบัญชีและการตรวจสอบบัญชี	7,866	40,808	9,502,111.9	7,505,341.2	1,400,224.6	24,811.8	239,766.4	331,967.8	Legal, accounting, book-keeping and auditing activities;	
	การให้คำปรึกษาด้านภาษี การวิจัยตลาด และการสำรวจความคิดเห็นของประชาชน									tax consultancy; market research and public opinion polling;	
	การให้คำปรึกษาด้านธุรกิจและการจัดการ									business and management consultancy	
7411	กิจกรรมด้านกฎหมาย	5,268	15,958	3,371,178.4	2,730,900.1	454,842.3	2,824.2	54,276.1	128,335.8	Legal activities	
7412	กิจกรรมการบัญชี การทำบัญชี และการตรวจสอบบัญชี การให้คำปรึกษาด้านภาษี									Accounting, book-keeping and auditing activities, tax consultancy	
7413	การวิจัยตลาดและการสำรวจความคิดเห็นของประชาชน	294	4,839	1,601,300.2	1,263,833.9	240,644.8	8,083.7	38,354.1	50,383.7	Market research and public opinion polling	
7414	กิจกรรมการให้คำปรึกษาด้านธุรกิจและการจัดการ	266	6,183	1,929,228.6	1,491,247.3	329,387.3	4,964.2	40,115.9	63,513.9	Business and management consultancy activities	
742	กิจกรรมด้านสถาปัตยกรรม วิศวกรรม และเทคนิคอื่น ๆ	1,570	30,714	8,245,925.6	6,802,736.8	1,034,633.0	19,979.4	104,800.0	283,776.4	Architectural, engineering and other technical activities	
7421	กิจกรรมด้านสถาปัตยกรรมและวิศวกรรม และการให้คำปรึกษาด้านเทคนิคที่เกี่ยวข้อง	1,242	24,370	6,608,739.8	5,677,657.8	644,625.2	13,541.3	37,447.2	235,468.3	Architectural and engineering activities and related technical consultancy	
7422	การทดสอบและการวิเคราะห์ทางเทคนิค	328	6,343	1,637,185.9	1,125,079.0	390,007.9	6,438.1	67,352.8	48,308.1	Technical testing and analysis	
743	การโฆษณา	6,034	22,985	6,798,461.1	5,809,699.4	638,031.4	29,369.4	76,560.9	244,800.1	Advertising	
7430	การโฆษณา	6,034	22,985	6,798,461.1	5,809,699.4	638,031.4	29,369.4	76,560.9	244,800.1	Advertising	
749	กิจกรรมด้านธุรกิจ ซึ่งมีได้ตั้งแต่ประเภทไว้ในก่อน	27,016	224,384	25,043,583.8	22,010,906.1	1,816,324.1	38,593.7	213,808.6	963,953.3	Business activities n.e.c.	
7491	การจัดหางานและการสรรหาบุคลากร	828	55,014	7,137,052.2	6,442,844.5	432,692.8	2,539.1	39,984.3	218,991.4	Labour recruitment and provision of personnel	
7492	กิจกรรมด้านประกันชีวิตและการวิจัยความปลอดภัย	905	82,984	7,879,604.2	6,818,939.6	671,619.3	19,590.7	61,795.3	307,659.4	Investigation and security activities	



ตาราง 3 ค่าตอบแทนแรงงาน ในปี 2550 จำนวนตามประเภทธุรกิจ ที่ราชอาณาจักร พ.ศ. 2551 (ต่อ)

TABLE 3 REMUNERATION IN 2007 BY CATEGORY OF BUSINESS INDUSTRY, WHOLE KINGDOM, 2008 (Cont'd)

(พันบาท In Thousand Baht)

รหัส Code	ประเภทธุรกิจ Category of business industry	จำนวน สถาน- ประกอบการ Number of establishments	จำนวนผู้จ้าง Number of employees	รวม Total	ค่าจ้าง เงินเดือน Wages, salaries	โบนัส Overtime bonus etc.	สวัสดิการและผลประโยชน์ตอบแทน Fringe benefits			เงินที่สถานประกอบการ จ่ายสมทบเข้ากองทุน เพื่อการประกันสังคมฯ Employer's contribution to social security		Category of business industry
							ค่ารักษาพยาบาล Medical care	อื่นๆ Others	อื่นๆ Others	อื่นๆ Others		
7493	กิจกรรมการทำความสะอาดอาคาร	591	35,256	3,875,317.7	3,415,585.2	226,651.7	8,372.7	23,259.4	201,448.8	Building-cleaning activities		
7494	กิจกรรมการถ่ายภาพ	6,995	7,401	705,574.3	643,119.5	21,266.2	-	13,129.7	28,658.9	Photographic activities		
7495	กิจกรรมการบรรจุหีบห่อ	452	8,142	945,502.6	802,826.0	80,356.7	3,679.8	17,730.3	40,909.8	Packaging activities		
7499	กิจกรรมธุรกิจอื่นๆ ที่มิได้จัดประเภทไว้ในที่อื่น	17,245	35,587	4,500,534.8	3,887,591.3	383,757.6	4,411.4	57,909.6	166,885.0	Other business activities n.e.c.		
<b>92</b>	<b>กิจกรรมนันทนาการ วัฒนธรรมและกีฬา</b>	<b>28,581</b>	<b>128,589</b>	<b>12,152,393.4</b>	<b>9,727,275.7</b>	<b>1,674,644.9</b>	<b>84,489.5</b>	<b>258,079.0</b>	<b>407,904.3</b>	<b>Recreational, cultural and sporting activities</b>		
921	กิจกรรมด้านภาพยนตร์ วิทยุ โทรทัศน์ และการบันทึกเสียง อื่น ๆ	8,220	91,928	8,168,354.9	6,255,258.9	1,353,703.6	80,569.4	194,335.3	284,467.7	Motion picture, radio and television and other entertainment activities		
9211	การผลิตและการจำหน่ายภาพยนตร์และวิดีโอ	381	5,454	1,314,118.3	997,893.5	205,011.0	51,978.5	6,248.3	52,987.0	Motion picture and video production and distribution		
9212	การฉายภาพยนตร์	670	5,958	421,489.2	374,408.0	23,961.2	66.3	3,672.1	19,381.7	Motion picture projection		
9213	กิจกรรมด้านวิทยุและโทรทัศน์	866	14,946	4,120,544.2	3,042,628.5	810,247.0	24,868.2	74,729.6	168,070.9	Radio and television activities		
9214	กิจกรรมด้านศิลปะการแสดง ดนตรี และกีฬาอื่นๆ	6,103	61,780	1,871,783.1	1,471,837.4	273,765.1	3,393.8	94,921.6	27,865.2	Dramatic arts, music and other arts activities		
9219	กิจกรรมด้านความบันเทิงอื่นๆ ที่มิได้จัดประเภทไว้ในที่อื่น	200	3,791	440,420.1	368,491.5	40,719.3	262.6	14,783.7	16,163.0	Other entertainment activities n.e.c.		
922	กิจกรรมของสมาชิกข่าว	122	733	131,624.7	120,083.1	5,290.8	-	-	6,250.8	News agency activities		
9220	กิจกรรมของสำนักข่าว	122	733	131,624.7	120,083.1	5,290.8	-	-	6,250.8	News agency activities		
924	กิจกรรมการกีฬาและนันทนาการอื่น ๆ	20,239	35,928	3,852,413.8	3,351,933.7	315,650.4	3,920.1	63,723.7	117,185.9	Sporting and other recreational activities		
9241	กิจกรรมการกีฬา	4,780	26,659	3,060,920.3	2,628,387.9	279,364.0	3,848.4	58,459.8	90,860.1	Sporting activities		
9249	กิจกรรมนันทนาการอื่น ๆ	15,459	9,269	791,493.6	723,545.8	36,286.4	71.7	5,263.9	26,325.7	Other recreational activities		
<b>93</b>	<b>กิจกรรมด้านบริการอื่น ๆ</b>	<b>157,739</b>	<b>121,908</b>	<b>9,712,742.1</b>	<b>8,689,960.4</b>	<b>421,774.6</b>	<b>12,187.3</b>	<b>267,273.7</b>	<b>321,546.2</b>	<b>Other service activities</b>		
930	กิจกรรมด้านบริการอื่น ๆ	157,739	121,908	9,712,742.1	8,689,960.4	421,774.6	12,187.3	267,273.7	321,546.2	Other service activities		
9301	การบริการจัดเลี้ยง และการซักแห้ง ผลิตภัณฑ์สิ่งทอและขนสัตว์	27,857	21,879	1,893,029.8	1,584,548.3	124,437.9	1,910.7	80,659.6	101,473.2	Washing, cleaning and dyeing of textile and fur products		
9302	การแต่งผมและเสริมสวยอื่น ๆ	116,169	60,357	4,855,403.7	4,439,134.7	175,013.5	2,420.6	110,394.1	128,440.8	Hairstressing and other beauty treatment		
9303	การทำศพและกิจกรรมที่เกี่ยวข้อง	369	1,114	33,805.0	30,534.1	397.0	133.3	2,632.7	107.8	Funeral and related activities		
9309	กิจกรรมการบริการอื่น ๆ ที่มิได้จัดประเภทไว้ในที่อื่น	13,344	38,558	2,930,503.7	2,635,743.2	121,926.2	7,722.6	73,587.2	91,524.5	Other service activities n.e.c.		



ตาราง 4 ค่าใช้จ่ายเพิ่มขึ้น ค่าภาษีมูลค่าเพิ่มที่เพิ่มขึ้น และมูลค่าประกอบและส่วนที่เปลี่ยนแปลงถึงสถานประกอบการที่มี 2550 จำนวนตามประเภทธุรกิจ ที่ราชอาณาจักรไทย พ.ศ. 2551 (ต่อ)

TABLE 4 TOTAL EXPENSES ,NET VALUE ADDED TAX , VALUE OF STOCKS AND CHANGE IN VALUE OF STOCKS OF BUSINESS ESTABLISHMENTS IN 2007 BY CATEGORY OF BUSINESS INDUSTRY, WHOLE KINGDOM, 2008 (Cont'd)

รหัส Code	จำนวน สถาน- ประกอบ Number of establishments	รวม Total	ค่าซื้อสินค้า ที่จัดทำขึ้น และเพื่อให้บริการ Value of goods of purchased for sale or rendering services	ค่าไฟฟ้า Electricity	ค่าป้อนน้ำ Water supply	ค่าเชื้อเพลิง Fuels	ค่าใช้ บริการ Cost of internet services	ค่าใช้ บริการ Repair and maintenance of computer	ค่าซ่อมแซม สิ่งก่อสร้าง อาคาร Repair and maintenance of fixed assets	ค่าเช่าที่ดิน Rent on land	ค่าใช้ บริการ Other expenses	มูลค่าหุ้นและหุ้นประกอบการ Value of stocks		ส่วน เปลี่ยนแปลง Change in value of stocks	ประเภทธุรกิจ Category of business industry		
												1 ม.ค. 50 Jan. 1, 2007	31 ธ.ค. 50 Dec. 31, 2007				
<b>518 การขนส่งทางเรือ</b>																	
<i>518 การขนส่งทางเรือ</i>																	
5181	11,901	506,756,246.3	448,342,236.7	1,206,055.8	267,198.8	1,354,037.1	122,482.0	372,300.1	650,466.4	53,797.5	6,131,346.1	44,406,138.1	8,596,853.8	60,474,072.0	-5,021,009.5	Wholesale of household goods	
5181	5,968	143,317,418.9	127,354,450.4	341,025.3	40,669.4	271,063.5	24,946.1	139,213.4	176,867.5	2,150.8	159,448.5	12,849,381.0	1,284,434.7	11,196,132.4	582,380.0	Wholesale of textiles, clothing and footwear	
5189	5,933	363,438,827.4	320,987,786.3	865,040.5	226,529.5	1,082,973.6	97,535.9	233,086.8	473,598.9	1,891,574.5	5,971,897.6	31,556,757.2	7,282,419.0	49,218,485.1	-5,603,389.5	Wholesale of other household goods	
518	26,975	1,031,677,080.9	966,750,919.1	2,976,079.7	264,494.7	4,444,493.8	91,442.3	74,822.6	2,549,420.8	284,580.6	958,135.0	56,806,229.9	7,788,398.7	81,003,719.1	90,838,086.6	Wholesale of non-agricultural intermediate products, waste and scrap	
<i>518 การขนส่งทางเรือ</i>																	
<b>519 การขนส่งทางบก</b>																	
5191	654	105,671,109.5	103,347,517.9	63,803.4	7,041.1	319,322.0	4,954.7	3,391.8	139,245.1	204,464.0	40,774.7	129,002.5	1,411,292.7	2,027,687.3	1,008,450.8	Wholesale of solid, liquid and gaseous fuels and related products	
5192	1,474	235,598,245.5	213,701,184.8	93,301.0	25,597.0	1,267,803.5	6,697.2	15,975.9	148,205.2	144,903.3	84,496.1	411,884.5	19,695,196.9	3,089,357.3	21,113,009.3	26,963,925.0	Wholesale of metals and metal ores
5193	4,369	80,649,843.3	71,298,420.6	552,089.2	37,265.6	1,333,944.2	13,561.6	15,346.9	397,217.3	328,383.2	97,424.1	164,130.8	6,411,360.7	2,271,715.2	25,259,346.1	2,507,649.9	Wholesale of construction materials, hardware, plumbing and heating equipment and supplies
<i>519 การขนส่งทางบก</i>																	
5194	20,478	609,758,671.7	578,403,995.9	2,266,886.1	194,591.0	1,523,414.1	63,228.8	40,107.9	1,793,774.9	1,871,670.4	61,885.7	251,137.2	23,288,179.7	2,458,695.3	35,111,307.3	35,578,658.4	Wholesale of other intermediate products, waste and scrap
5195	7,177	360,517,404.9	319,138,727.8	918,936.3	137,242.3	1,897,111.1	139,255.7	359,586.3	1,095,792.7	2,125,594.0	151,900.5	1,378,962.6	33,174,295.6	5,622,771.2	61,272,762.2	-2,591,300.6	Wholesale of machinery, equipment and supplies
5196	7,177	360,517,404.9	319,138,727.8	918,936.3	137,242.3	1,897,111.1	139,255.7	359,586.3	1,095,792.7	2,125,594.0	151,900.5	1,378,962.6	33,174,295.6	5,622,771.2	61,272,762.2	-2,591,300.6	Wholesale of machinery, equipment and supplies
5197	937	38,233,706.9	35,462,702.0	156,151.7	13,277.0	225,407.7	8,596.7	23,104.2	78,158.6	207,513.0	7,158.0	11,576.3	2,040,061.8	1,556,172.7	2,872,034.6	-259,243.9	Other wholesale
5198	937	38,233,706.9	35,462,702.0	156,151.7	13,277.0	225,407.7	8,596.7	23,104.2	78,158.6	207,513.0	7,158.0	11,576.3	2,040,061.8	1,556,172.7	2,872,034.6	-259,243.9	Other wholesale
519	772,534	1,606,607,091.5	1,410,834,264.4	25,140,385.9	3,069,211.5	20,400,915.3	463,922.7	3,462,790.7	11,430,243.9	24,821,984.6	2,473,394.8	9,524,125.9	94,985,852.0	31,531,409.4	295,808,653.4	27,691,482.8	Retail trade, except of motor vehicles and motorcycles; repair of personal and household goods
<b>52 การขายปลีกสินค้าอุปโภคบริโภค</b>																	
<i>52 การขายปลีกสินค้าอุปโภคบริโภค</i>																	
521	480,918	832,255,751.6	738,514,387.2	17,516,341.4	1,785,670.8	7,616,208.9	27,324.3	3,029,962.6	8,105,321.9	6,767,193.0	1,333,422.5	5,980,340.7	41,559,372.5	18,300,162.8	79,495,951.7	690,098.0	Non-specialized retail trade
5211	338,922	637,172,432.0	562,537,759.5	13,526,332.8	1,393,501.1	5,875,084.2	19,662.3	2,967,729.0	6,661,337.9	3,453,019.5	1,145,679.0	5,458,785.6	34,133,341.3	16,688,754.3	43,394,246.4	43,159,271.2	Retail sale in non-specialized stores with food, beverages and tobacco
5219	141,996	195,083,319.6	175,976,627.7	3,990,008.6	392,169.7	1,741,124.7	7,862.0	62,233.6	1,443,984.0	3,314,173.5	207,743.5	521,561.1	7,425,831.3	1,611,408.5	36,336,680.5	735,073.2	Other retail sale in non-specialized stores
522	47,821	25,962,125.4	20,564,397.6	831,402.2	173,457.6	806,384.7	33,730.9	90,808.0	169,095.2	1,181,342.5	16,091.3	111,395.6	1,989,819.8	347,944.7	4,090,210.4	-407,400.0	Retail sale of food, beverages and tobacco in specialized stores
5220	47,821	25,962,125.4	20,564,397.6	831,402.2	173,457.6	806,384.7	33,730.9	90,808.0	169,095.2	1,181,342.5	16,091.3	111,395.6	1,989,819.8	347,944.7	4,090,210.4	-407,400.0	Retail sale of food, beverages and tobacco in specialized stores
<i>52 การขายปลีกสินค้าอุปโภคบริโภค</i>																	

(หน่วยเป็น ล้านบาท)

ตาราง 4 ค่าใช้จ่ายหักเงิน ค่าภาษีมูลค่าเพิ่มสุทธิ มูลค่าสินค้าและวัสดุประเภทของธุรกิจในปี 2550 จำนวนตามประเภทธุรกิจ ที่ว่าราชอาณาจักร พ.ศ. 2551 (ต่อ)

TABLE 4 TOTAL EXPENSES , NET VALUE ADDED TAX , VALUE OF STOCKS AND CHANGE IN VALUE OF STOCKS OF BUSINESS ESTABLISHMENTS IN 2007 BY CATEGORY OF BUSINESS INDUSTRY , WHOLE KINGDOM, 2008 (Cont'd)

รหัส Code	จำนวน establishments	รวม Total	ค่าซื้อสินค้า ที่คิดค่าเช่า และค่าซื้อ สินค้า	ค่าเช่า Electricity	ค่าเช่า Water supply	ค่าเช่า Fuels	ค่าเช่า services	ค่าเช่า maintenance of computer	ค่าเช่า vehicles and machinery	ค่าเช่า land	ค่าเช่า Other taxes	ค่าเช่า Other expenses	มูลค่าสินค้าและวัสดุประเภทของธุรกิจ		ส่วน เปลี่ยนแปลง มูลค่าสินทรัพย์	ประเภท Category of business industry
													มูลค่าของ สินค้าที่ซื้อ และมูลค่า ของสินค้า ที่เช่า	มูลค่าของ สินค้าที่ เช่า		
523 5231 5232 5233 5234 5239	208,642 18,974 42,059 26,322 25,763 95,524	683,270,281.4 28,860,638.9 42,940,850.5 110,853,544.7 223,657,862.9 276,897,284.5	596,097,541.6 23,179,276.4 31,605,689.1 88,743,752.7 207,438,454.4 245,110,369.1	6,089,546.7 440,571.9 1,223,867.0 761,720.3 1,116,945.3 2,546,442.2	1,002,339.3 591,904 135,022.6 103,011.8 279,942.5 425,171.9	11,263,683.4 174,233.7 257,915.0 2,274,386.9 4,555,175.6 4,001,952.3	358,790.4 17,710.5 57,130.1 41,129.6 32,943.9 209,876.4	313,556.8 12,475.1 15,580.6 41,916.6 1,306,382.4 164,446.2	15,662,987.6 1,988,935.4 2,545,443.0 2,357,819.1 791,118.3 7,537,456.3	738,354.3 42,055.3 160,979.6 115,677.0 178,952.4 1,102,733.7	1,935,629.2 204,243.2 136,077.8 149,089.5 343,465.0 1,102,733.7	46,746,022.2 2,772,051.0 6,767,192.8 15,340,659.5 7,011,411.9 14,914,106.8	12,020,653.7 1,084,678.3 824,537.2 1,516,958.9 2,887,773.2 5,706,690.1	187,449,862.9 7,496,100.2 10,948,536.6 22,884,684.7 63,297,279.7 54,971,111.3	187,449,862.9 10,686,854.5 18,120,042.8 24,705,313.6 3,512,753.7 -5,552,861.3	Other retail trade of new goods in specialized stores Retail sale of pharmaceutical and medical goods, cosmetic and toilet articles Retail sale of textiles, clothing, footwear and leather goods Retail sale of household appliances, articles and equipment Retail sale of hardware, paints and glass Other retail sale in specialized stores
524 5240 525 5251 5259	2,522 2,522 2,866 1,893	5,643,127.1 5,643,127.1 18,736,401.3 2,430,652.2	4,274,367.3 4,274,367.3 13,813,890.5 1,698,657.0	245,927.3 245,927.3 312,914.3 65,027.0	26,881.4 26,881.4 73,356.1 2,772.0	35,366.3 35,366.3 402,943.7 40,899.4	3,113.2 3,113.2 18,146.5 2,961.6	67.2 67.2 7,115.5 9,890.5	187,773.1 187,773.1 1,191,458.0 72,065.5	42,916.3 42,916.3 328,550.3 -	161,345.3 161,345.3 200,802.9 1,882.3	661,089.6 661,089.6 1,104,336.6 531,221.6	182,307.5 182,307.5 3,915,876.0 16,260.3	13,870,992.5 13,870,992.5 3,705,906.8 701,803.1	7,414,986.6 7,414,986.6 -209,969.2 -244,850.8	Retail sale of second-hand goods in stores Retail sale of second-hand goods in stores Retail trade not in stores Retail sale via mail order houses Other non-store retail sale
526 5260 5261 5262 5263 5264	29,765 29,765 29,765 29,765 29,765 29,765	40,799,404.6 40,799,404.6 138,424,866.5 16,305,226.1 4,734.2 21,052,066.8	37,569,680.1 37,569,680.1 138,424,866.5 12,115,233.5 4,734.2 21,052,066.8	312,914.3 312,914.3 14,392,484.9 312,914.3 79,227.1 8,110,197.0	73,356.1 73,356.1 2,916,712.8 402,943.7 4,734.2 1,290,494.4	402,943.7 402,943.7 4,080,812.8 1,248,031.5 236,029.0 1,248,031.5	18,146.5 18,146.5 130,618.8 95,561.7 19,655.8 95,561.7	329,876.8 329,876.8 4,004,438.9 3,101,228.5 24,990.5 3,101,228.5	662,410.7 662,410.7 8,739,372.2 1,982,191.1	328,550.3 328,550.3 2,595,671.5 1,052,139.8	200,802.9 200,802.9 2,246,024.6 1,097,221.3	1,104,336.6 1,104,336.6 30,791,287.0 17,178,373.8	109,741.4 109,741.4 8,680,094.6 5,264,296.5	7,550,594.4 7,550,594.4 29,123,809.4 7,090,393.5	-3,840,250.1 -3,840,250.1 17,019,189.3 -28,929.3	Repairs of personal and household goods Repair of personal and household goods Hotels and restaurants Hotels, camping sites, and other provision of short-stay accommodation
527 5270 5271 5272 5273 5274 5275 5276 5277 5278 5279	20,457 20,457 20,457 20,457 20,457 20,457 20,457 20,457 20,457 20,457 20,457	56,421,705.6 56,421,705.6 152,230,081.2 152,230,081.2 152,230,081.2 181,864,259.6 146,624,579.9 146,624,579.9 146,624,579.9 146,624,579.9 146,624,579.9	21,052,066.8 21,052,066.8 117,372,419.7 117,372,419.7 117,372,419.7 93,658,356.4 70,291,066.6 70,291,066.6 70,291,066.6 70,291,066.6 70,291,066.6	8,110,197.0 8,110,197.0 1,026,218.4 1,026,218.4 1,026,218.4 14,751,011.8 13,609,744.3 13,609,744.3 13,609,744.3 13,609,744.3 13,609,744.3	1,290,494.4 1,290,494.4 1,026,218.4 1,026,218.4 1,026,218.4 4,311,823.2 3,959,364.2 3,959,364.2 3,959,364.2 3,959,364.2 3,959,364.2	1,248,031.5 1,248,031.5 2,832,781.3 2,832,781.3 2,832,781.3 804,935.9 726,770.3 726,770.3 726,770.3 726,770.3 726,770.3	95,561.7 95,561.7 35,057.2 35,057.2 35,057.2 189,143.4 160,674.4 160,674.4 160,674.4 160,674.4 160,674.4	4,004,438.9 4,004,438.9 903,210.4 903,210.4 903,210.4 3,244,494.6 3,032,131.6 3,032,131.6 3,032,131.6 3,032,131.6 3,032,131.6	1,982,191.1 1,982,191.1 6,757,181.1 6,757,181.1 6,757,181.1 1,439,276.8 1,408,807.9 1,408,807.9 1,408,807.9 1,408,807.9 1,408,807.9	1,097,221.3 1,097,221.3 1,448,803.4 1,448,803.4 1,448,803.4 5,488,987.6 4,234,831.4 4,234,831.4 4,234,831.4 4,234,831.4 4,234,831.4	17,178,373.8 17,178,373.8 13,612,913.2 13,612,913.2 13,612,913.2 53,818,947.8 45,192,401.0 45,192,401.0 45,192,401.0 45,192,401.0 45,192,401.0	5,264,296.5 5,264,296.5 3,415,798.0 3,415,798.0 3,415,798.0 5,296,820.2 4,552,132.7 4,552,132.7 4,552,132.7 4,552,132.7 4,552,132.7	7,090,393.5 7,090,393.5 22,062,345.1 22,062,345.1 22,062,345.1 253,451,250.3 227,896,325.3 227,896,325.3 227,896,325.3 227,896,325.3 227,896,325.3	-28,929.3 -28,929.3 17,048,118.6 17,048,118.6 17,048,118.6 6,081,320.3 9,418,958.2 9,418,958.2 9,418,958.2 9,418,958.2 9,418,958.2	Hotels, camping sites, and other provision of short-stay accommodation Hotels, camping sites and other provision of short-stay accommodation Restaurants, bars and canteens Resinums, bars and canteens Real estate activities Real estate activities with own or leased property Real estate activities with own or leased property	

(หน่วยนับในหน่วยล้านบาท)

ตาราง 4 ค่าใช้จ่ายภาษี ค่าใช้จ่ายเพิ่มเติม ค่าภาษีเงินได้และวัตถุประสงค์ประเภทอื่นที่ 2550 จำนวนตามประเภทกิจการ ที่ว่าราชอาณาจักร พ.ศ. 2551 (ต่อ)  
 TABLE 4 TOTAL EXPENSES ,NET VALUE ADDED TAX, VALUE OF STOCKS AND CHANGE IN VALUE OF STOCKS OF BUSINESS ESTABLISHMENTS IN 2007 BY CATEGORY OF BUSINESS INDUSTRY, WHOLE KINGDOM, 2008 (Cont'd)

รหัส Code	จำนวน สถาน- ประกอบกิจ Number of establishments	รวม Total	ค่าจ้าง ค่าจ้าง ค่าจ้าง ค่าจ้าง ค่าจ้าง	ค่าจ้าง ค่าจ้าง ค่าจ้าง ค่าจ้าง	ค่าจ้าง ค่าจ้าง ค่าจ้าง ค่าจ้าง	ค่าจ้าง ค่าจ้าง ค่าจ้าง ค่าจ้าง	ค่าจ้าง ค่าจ้าง ค่าจ้าง ค่าจ้าง	ค่าจ้าง ค่าจ้าง ค่าจ้าง ค่าจ้าง	ค่าจ้าง ค่าจ้าง ค่าจ้าง ค่าจ้าง	ค่าจ้าง ค่าจ้าง ค่าจ้าง ค่าจ้าง	ค่าจ้าง ค่าจ้าง ค่าจ้าง ค่าจ้าง	ค่าจ้าง ค่าจ้าง ค่าจ้าง ค่าจ้าง	มูลค่าสินทรัพย์ประกอบของสินทรัพย์		ส่วน เปลี่ยนแปลง ของสินทรัพย์ ประเภทประกอบ กิจการ	ประเภท Category of business industry		
													ค่าจ้าง ค่าจ้าง ค่าจ้าง ค่าจ้าง	ค่าจ้าง ค่าจ้าง ค่าจ้าง ค่าจ้าง			มูลค่าสินทรัพย์ประกอบของสินทรัพย์	
																	ค่าจ้าง ค่าจ้าง ค่าจ้าง ค่าจ้าง	ค่าจ้าง ค่าจ้าง ค่าจ้าง ค่าจ้าง
700	1,995	35,239,679.7	23,367,289.8	1,141,267.5	352,459.0	78,165.6	28,469.0	40,416.6	108,077.4	212,363.0	484,465.4	1,254,156.2	8,626,546.8	744,687.6	25,554,925.0	22,217,287.1	-3,337,637.9	Real estate activities on a fee or contract basis
หรือ กิจกรรมทำบัญชี																		
7030	1,995	35,239,679.7	23,367,289.8	1,141,267.5	352,459.0	78,165.6	28,469.0	40,416.6	108,077.4	212,363.0	484,465.4	1,254,156.2	8,626,546.8	744,687.6	25,554,925.0	22,217,287.1	-3,337,637.9	Real estate activities on a fee or contract basis
หรือ กิจกรรมทำบัญชี																		
71	21,175	19,105,880.2	10,353,564.7	444,409.3	87,331.5	1,097,519.1	26,008.2	32,863.0	866,799.8	1,173,140.6	22,079.8	76,985.1	4,924,749.2	695,995.2	4,275,859.4	4,506,921.2	231,061.8	Renting of machinery and equipment without operator and of personal and household goods
การให้เช่าของสิ่งอำนวยความสะดวกและของใช้ในชีวิตประจำวัน																		
711	1,200	6,062,148.5	3,344,643.5	95,056.7	35,845.5	255,693.3	3,272.8	6,579.5	484,465.4	214,039.5	7,314.7	20,881.6	1,596,910.9	202,451.5	1,137,132.9	1,224,213.6	87,080.7	Renting of transport equipment
7111	1,024	5,665,706.2	3,280,836.8	51,226.1	9,091.9	216,176.5	2,889.7	6,579.5	463,527.5	165,295.3	7,314.7	14,544.1	1,448,124.1	196,077.2	1,133,742.8	1,223,874.5	90,131.7	Renting of land transport equipment
7112	176	396,442.3	63,706.7	43,830.5	26,253.7	37,516.9	328.2	-	20,937.9	48,744.2	-	6,337.5	148,786.8	6,374.3	3,390.1	339.1	-3,051.0	Renting of water transport equipment
712	8,800	9,786,070.1	5,282,071.1	84,117.0	16,894.0	748,462.5	9,405.4	17,387.1	369,364.4	344,683.7	10,826.6	30,689.6	2,872,032.8	362,480.6	1,867,539.9	2,074,004.9	206,465.0	Renting of other machinery and equipment
7121	907	797,259.2	342,652.6	3,117.1	1,118.5	293,580.4	-	-	111,712.8	2,456.0	-	2,583.8	40,037.9	22,828.8	371,862.1	362,634.6	-8,927.5	Renting of agricultural machinery and equipment
7122	586	1,482,297.0	766,369.6	31,069.3	5,202.3	200,721.7	1,458.7	8,514.0	95,802.5	54,309.4	10,675.4	11,759.8	296,214.3	60,189.6	615,064.0	584,916.5	-30,147.5	Renting of construction and civil engineering machinery and equipment
7123	361	4,171,885.2	1,835,287.8	15,901.7	1,838.9	17,004.2	6,721.4	7,953.6	67,105.8	52,418.0	-	5,834.0	2,160,919.8	192,310.9	678,173.4	869,733.4	191,560.0	Renting of office machinery and equipment
(รวมสิ่งอำนวยความสะดวก)																		
7129	6,946	3,335,538.7	2,337,857.0	34,028.9	8,774.4	237,056.1	1,225.3	919.6	94,743.2	235,200.2	151.1	10,512.1	374,860.8	871,513.3	202,740.5	256,720.4	53,980.0	Renting of other machinery and equipment n.e.c.
ซึ่งได้แก่คอมพิวเตอร์																		
713	11,175	3,257,261.7	1,726,754.1	265,235.6	35,052.0	95,393.2	13,385.0	8,896.3	12,970.1	614,417.4	3,938.6	25,474.0	455,805.5	131,063.2	1,271,186.6	1,208,702.7	-62,483.9	Renting of personal and household goods n.e.c.
ซึ่งมีได้แก่คอมพิวเตอร์																		
7130	11,175	3,257,261.7	1,726,754.1	265,235.6	35,052.0	95,393.2	13,385.0	8,896.3	12,970.1	614,417.4	3,938.6	25,474.0	455,805.5	131,063.2	1,271,186.6	1,208,702.7	-62,483.9	Renting of personal and household goods n.e.c.
ซึ่งได้แก่คอมพิวเตอร์																		
72	6,234	17,835,853.7	12,103,967.1	339,804.6	44,562.5	265,268.8	115,687.9	73,230.2	97,842.0	570,587.5	44,077.8	31,384.0	4,148,991.5	758,760.5	1,910,961.3	1,952,573.6	81,612.3	Computer and related activities
721	550	6,080,079.3	3,684,687.1	42,306.6	4,510.2	53,040.8	12,412.0	22,667.4	55,996.9	73,062.0	4,501.2	7,623.8	2,119,271.2	227,133.5	502,833.1	488,066.8	-14,766.3	Hardware consultancy
7210	550	6,080,079.3	3,684,687.1	42,306.6	4,510.2	53,040.8	12,412.0	22,667.4	55,996.9	73,062.0	4,501.2	7,623.8	2,119,271.2	227,133.5	502,833.1	488,066.8	-14,766.3	Hardware consultancy

(หน่วยเป็น ล้านบาท)

ตาราง 4 ค่าใช้จ่ายหักเงิน: ค่าภาษีมูลค่าเพิ่มสุทธิ, มูลค่าสินค้าและวัตถุดิบประกอบและส่วนที่โอนไปสินค้าคงคลังประกอบธุรกิจใน พ.ศ. 2551 (ต่อ)

TABLE 4 TOTAL EXPENSES, NET VALUE ADDED TAX, VALUE OF STOCKS AND CHANGE IN VALUE OF STOCKS OF BUSINESS ESTABLISHMENTS IN 2007 BY CATEGORY OF BUSINESS INDUSTRY, WHOLE KINGDOM, 2008 (Cont'd)

รหัส Code	จำนวน สถานที่ประกอบ กิจการ Number of establishments	รวม Total	ค่าซื้อสินค้า เพื่อการค้า และเพื่อให้บริการ Value of goods of purchased for sale or rendering services	ค่าไฟฟ้า Electricity	ค่าประปา Water supply	ค่าซื้อ เชื้อเพลิง Fuels	ค่าซื้อ บริการ services	ค่าซื้อ บริการ maintenance of computer	ค่าซ่อม รถยนต์ Repair and maintenance of vehicles	ค่าเช่า ที่ดิน Rent on land	ค่าเช่า อาคาร และยานยนต์ และเครื่องมือ และอุปกรณ์ และอุปกรณ์ และอุปกรณ์ and machinery	ค่าจ้าง บริการ และค่า อื่นๆ Other expenses	ค่าหัก เงิน สุทธิ Net value added tax	มูลค่าหุ้นและหลักทรัพย์ Value of stocks and securities		ส่วน เปลี่ยนแปลง มูลค่าหุ้น Change in value of stocks	ประเภทกิจการ Category of business industry	
														1 ต.ค. 50 1 Oct. 2007	31 ต.ค. 50 Dec. 31, 2007			
														บาท Baht	บาท Baht			
722	639	6,225,312.0	4,918,837.8	56,834.8	4,414.2	81,430.9	23,856.0	20,092.2	175,152.1	37,813.8	85,568.4	896,479.3	274,543.3	966,256.6	1,048,754.8	82,498.2	Software consultancy and supply	
7230	639	6,225,312.0	4,918,837.8	56,834.8	4,414.2	81,430.9	23,856.0	20,092.2	175,152.1	37,813.8	85,568.4	896,479.3	274,543.3	966,256.6	1,048,754.8	82,498.2	Software consultancy and supply	
723	691	674,484.6	118,942.4	78,700.4	7,054.6	6,393.2	50,498.4	8,939.5	2,941.1	65,772.0	210.7	1,600.5	333,431.7	18,163.8	36,830.9	16,861.4	-19,969.5	Data processing
7230	691	674,484.6	118,942.4	78,700.4	7,054.6	6,393.2	50,498.4	8,939.5	2,941.1	65,772.0	210.7	1,600.5	333,431.7	18,163.8	36,830.9	16,861.4	-19,969.5	Data processing
724	410	651,793.3	319,673.6	28,796.3	1,043.3	2,749.3	8,600.4	3,534.9	996.6	39,434.3	-	1,633.1	245,370.5	24,442.4	91,665.2	126,319.8	34,654.6	Data base activities
7240	410	651,793.3	319,673.6	28,796.3	1,043.3	2,749.3	8,600.4	3,534.9	996.6	39,434.3	-	1,633.1	245,370.5	24,442.4	91,665.2	126,319.8	34,654.6	Data base activities
725	3,619	3,208,624.2	2,654,178.3	77,187.1	9,943.9	78,002.4	17,200.3	14,751.2	23,963.6	140,912.0	1,502.2	9,748.7	180,634.5	71,233.4	236,285.9	234,860.4	-1,425.4	Maintenance and repair of office, accounting and computing machinery
7250	3,619	3,208,624.2	2,654,178.3	77,187.1	9,943.9	78,002.4	17,200.3	14,751.2	23,963.6	140,912.0	1,502.2	9,748.7	180,634.5	71,233.4	236,285.9	234,860.4	-1,425.4	Maintenance and repair of office, accounting and computing machinery
729	325	995,060.5	407,648.0	55,909.4	17,625.4	45,032.1	3,120.7	2,644.9	2,711.2	76,255.0	-	2,209.5	383,894.4	143,244.1	77,089.7	77,710.4	620.7	Other computer related activities
7290	325	995,060.5	407,648.0	55,909.4	17,625.4	45,032.1	3,120.7	2,644.9	2,711.2	76,255.0	-	2,209.5	383,894.4	143,244.1	77,089.7	77,710.4	620.7	Other computer related activities
73	52	1,435,438.0	51,336.1	12,031.0	2,276.2	13,396.6	6,962.2	10,189.2	101,644.2	1,230.0	1,805.6	1,221,069.7	42,591.5	10,733.9	9,515.5	-	Research and development	
731	43	1,427,253.8	46,136.1	11,636.8	2,237.6	12,999.0	6,943.2	13,466.1	100,240.6	1,230.0	1,798.2	1,220,377.1	38,102.6	10,733.9	9,515.4	-	Research and development on natural sciences and engineering	
7310	43	1,427,253.8	46,136.1	11,636.8	2,237.6	12,999.0	6,943.2	13,466.1	100,240.6	1,230.0	1,798.2	1,220,377.1	38,102.6	10,733.9	9,515.4	-	Research and development on natural sciences	
732	9	8,184.2	5,200.0	394.2	38.6	397.6	19.0	31.1	-	1,403.7	-	7.4	692.6	4,489.0	-	-	-	Research and development on social sciences and humanities
7320	9	8,184.2	5,200.0	394.2	38.6	397.6	19.0	31.1	-	1,403.7	-	7.4	692.6	4,489.0	-	-	-	Research and development on social sciences and humanities
74	42,486	111,225,043.6	80,488,917.9	1,985,025.7	389,655.5	2,168,002.1	2,641,086.6	468,798.8	812,601.6	99,104.0	449,595.6	20,028,501.8	7,103,999.7	3,451,832.7	3,797,145.0	345,321.4	-	Other business activities
741	7,866	12,601,511.0	5,020,086.2	335,733.7	61,308.3	510,638.8	47,360.5	66,428.5	1,238,339.3	10,638.1	39,234.4	5,461,794.3	728,774.4	175,201.3	132,095.2	-43,106.1	-	Legal, accounting, book-keeping and auditing activities; tax consultancy; market research and public opinion business and management consultancy
7410	5,268	3,131,043.5	428,643.6	165,334.0	31,514.5	255,463.4	11,497.8	28,688.0	37,535.7	5,775.0	16,120.2	1,901,623.0	247,123.9	46,310.6	37,797.8	-	-	Legal activities

ตาราง 4 ค่าใช้จ่ายหักเงิน: ค่าภาษีมูลค่าเพิ่มสุทธิ มูลค่าสินค้าและวัสดุประกอบและค่าเสื่อมค่าของสินทรัพย์ประกอบและค่าเสื่อมค่าของอสังหาริมทรัพย์ ปี 2550 จำนวนตามประเภทธุรกิจ ที่รวมจากฉบับ พ.ศ. 2551 (ต่อ)

TABLE 4 TOTAL EXPENSES, NET VALUE ADDED TAX, VALUE OF STOCKS AND CHANGE IN VALUE OF STOCKS OF BUSINESS ESTABLISHMENTS IN 2007 BY CATEGORY OF BUSINESS INDUSTRY, WHOLE KINGDOM, 2008 (Cont'd)

รหัส Code	จำนวน ประเภท ประกอบ Number of establishments	รวม Total	ค่าซื้อสินค้า และเครื่องใช้ Value of goods of purchased for sale or rendering services	ค่าไฟฟ้า Electricity	ค่าอุปโภค Water supply	ค่าขนส่ง Fuels	ค่าจ้าง ค่าบริการ Cost of internet services	ค่าจ้าง ค่าบริการ Repair and maintenance of computer	ค่าซ่อมแซม สิ่งของ Repair and maintenance of fixed assets	ค่าเช่า ที่ดิน Rent on land	ค่าจ้าง ภาษี taxes	ค่าใช้สอย Other expenses	ค่าหัก สุทธิ Net value added	มูลค่าหุ้นและหลักทรัพย์ Value of stocks		ส่วน เปลี่ยนแปลง Change in value of stocks	ประเภทธุรกิจ Category of business industry
														1 มกราคม 2550 Jan. 1, 2007	31 ธันวาคม 2550 Dec. 31, 2007		
7412 กิจกรรมการบัญชี การบัญชี และการควบคุมบัญชี	2,038	2,853,889.5	1,262,082.8	94,616.0	16,285.3	142,895.5	11,046.3	15,683.0	45,776.1	3,600.0	13,648.1	1,073,008.4	102,289.0	95,923.0	56,687.8	-39,235.3	Accounting, book-keeping and auditing activities
การให้บริการด้านภาษี																	
7413 การวิจัยและพัฒนาและการวิจัยทางเคมีของประจํา	294	1,549,659.5	681,927.4	25,554.4	6,255.0	21,566.8	9,515.1	13,359.1	4,342.1	-	6,269.2	524,421.2	173,365.0	2,981.0	2,384.9	-596.2	Market research and public opinion polling
7414 กิจกรรมการให้บริการทางธุรกิจและการจัดการ	266	5,067,418.6	2,647,382.5	50,429.2	7,473.5	90,731.1	15,301.3	8,698.3	40,676.4	1,263.1	3,196.9	1,962,741.8	205,995.4	29,986.7	35,224.8	5,238.2	Business and management consultancy activities
742 กิจกรรมด้านขายปลีก การขายปลีก และการค้าปลีก	1,370	24,979,103.2	19,565,716.5	319,892.3	33,895.2	266,292.6	77,937.9	41,312.2	230,264.4	14,222.1	56,918.4	3,867,984.6	1,356,345.6	451,014.0	576,145.0	125,131.1	Architectural, engineering and other technical activities
743 กิจกรรมด้านผลิตของเครื่องใช้ การขายปลีก และการขายปลีก	1,242	22,461,419.6	18,345,143.4	172,834.7	28,672.4	176,564.8	73,741.3	38,976.9	118,591.5	9,182.5	23,581.6	3,073,334.2	1,228,823.6	392,155.3	493,540.2	101,384.9	Architectural and engineering activities
และการให้บริการด้านเทคนิคที่เกี่ยวข้อง																	
7422 การทดสอบและการวิเคราะห์ทางเทคนิค	328	2,517,083.6	1,220,373.0	147,087.6	5,222.8	91,727.9	41,966.6	2,335.3	111,672.9	101,860.7	33,336.8	794,650.4	127,522.1	58,858.7	82,604.8	23,746.2	Technical testing and analysis
743 การโฆษณา	6,034	32,694,275.3	28,511,414.3	318,566.6	42,086.0	223,905.0	42,610.4	79,704.5	64,461.7	16,462.2	34,790.2	2,692,181.5	1,104,488.2	381,651.1	390,430.9	8,779.8	Advertising
7430 การโฆษณา	6,034	32,694,275.3	28,511,414.3	318,566.6	42,086.0	223,905.0	42,610.4	79,704.5	64,461.7	16,462.2	34,790.2	2,692,181.5	1,104,488.2	381,651.1	390,430.9	8,779.8	Advertising
749 กิจกรรมการธุรกิจ ซึ่งมีผู้ถือหุ้นร่วมกัน	27,016	40,959,154.1	27,391,731.0	1,011,033.1	252,216.0	1,165,747.7	96,199.8	281,355.7	389,545.3	57,781.7	315,662.5	8,006,541.5	4,004,391.5	2,443,957.3	2,698,473.9	254,516.6	Business activities n.e.c.
7491 การจ้างงานและการบริหารบุคคล	828	1,242,434.6	229,909.1	93,398.3	12,607.8	39,918.7	18,752.4	50,487.8	41,226.2	979.2	5,288.6	680,882.5	1,664,310.1	6,368.8	13,318.0	6,949.2	Labour recruitment and provision of personnel
7492 กิจกรรมด้านการศึกษาและการรักษาความปลอดภัย	905	3,207,867.6	2,077,530.4	53,222.6	12,095.9	178,526.5	5,144.9	28,131.9	28,131.9	7,702.8	46,571.6	688,827.0	501,633.4	193,984.6	271,483.8	77,499.2	Investigation and security activities
7493 กิจกรรมการทำความสะอาด	591	8,312,897.0	5,982,104.6	28,363.9	77,383.4	280,594.7	4,699.8	8,439.9	35,971.1	160,191.7	13,560.2	1,693,636.1	270,276.5	515,332.9	488,337.8	-27,195.1	Building-cleaning activities
7494 กิจกรรมการถ่ายภาพ	6,995	3,025,882.9	1,892,136.2	223,137.7	38,583.5	94,017.7	14,407.5	20,610.6	34,347.3	352,441.3	6,836.6	326,429.3	157,804.6	592,993.9	513,283.5	-70,710.4	Photographic activities
7495 กิจกรรมการบรรจุภัณฑ์	452	8,374,818.1	6,481,182.4	93,688.6	18,405.7	99,627.7	6,416.5	78,199.0	93,686.1	284.0	12,198.9	1,104,001.6	133,347.0	793,913.0	1,088,440.6	294,527.6	Packaging activities
7499 กิจกรรมธุรกิจอื่น ๆ ซึ่งมีผู้ถือหุ้นร่วมกัน	17,245	16,786,253.9	10,738,888.4	519,222.1	93,139.8	473,062.3	46,778.6	117,804.6	156,182.6	28,398.9	203,966.6	3,533,164.8	1,277,019.8	341,164.1	323,610.2	-17,554.0	Other business activities n.e.c.
92 กิจกรรมบันเทิง การบันเทิง และการกีฬา	28,581	41,776,739.7	24,330,603.4	2,432,225.9	274,909.0	838,052.1	278,059.2	207,375.0	705,312.5	183,622.7	328,851.1	10,197,966.4	2,711,062.5	1,798,763.3	1,994,252.6	195,489.3	Recreational, cultural and sporting activities
921 กิจกรรมด้านดนตรี วิทยุ โทรทัศน์ และรายการอื่น ๆ	8,220	28,577,111.6	19,210,587.0	1,032,216.4	137,142.0	314,311.6	42,253.2	42,481.9	328,327.9	536,649.0	87,671.2	6,588,908.1	2,230,328.8	710,248.4	910,188.3	199,939.9	Motion picture, radio and television and other entertainment activities
9211 การผลิตและการจำหน่ายภาพยนตร์และวิดีโอ	381	4,529,494.7	3,408,207.6	43,506.7	6,086.6	30,338.6	2,831.4	1,451.8	22,478.8	56,142.4	2,363.5	948,192.9	355,774.9	149,038.9	118,025.9	-31,013.0	Motion picture and video production and distribution
9212 การฉายหนัง	670	5,105,697.4	3,729,389.2	515,910.9	103,216.4	37,926.4	5,168.7	7,231.7	101,395.9	192,754.5	61,696.6	305,838.6	585,225.4	49,246.2	28,107.9	-21,138.4	Motion picture projection
9213 กิจกรรมด้านวิทยุและโทรทัศน์	866	16,125,061.2	10,556,327.6	316,226.3	103,108.8	197,120.3	33,267.0	28,859.2	78,016.4	300.0	13,266.3	4,734,988.3	1,113,246.7	266,084.3	476,972.0	210,887.7	Radio and television activities

(หน่วยเป็น: ล้านบาท)

ตาราง 4 ค่าใช้จ่ายเพิ่มขึ้น ค่าภาษีมูลค่าเพิ่ม ค่าสินค้าและวัสดุประกอบและส่วนที่เปลี่ยนแปลงในงบกำไรขาดทุนสุทธิ จำนวนตามประเภทธุรกิจ จำนวนตามตัว พ.ศ. 2551 (ต่อ)

TABLE 4 TOTAL EXPENSES ,NET VALUE ADDED TAX , VALUE OF STOCKS AND CHANGE IN VALUE OF BUSINESS ESTABLISHMENTS IN 2007 BY CATEGORY OF BUSINESS INDUSTRY, WHOLE KINGDOM, 2008 (Cont'd)

รหัส Code	ประเภทธุรกิจ Category of business industry	จำนวน สถาน- ประกอบ Number of establishments	รวม Total	ค่าซื้อสินค้า ที่จัดทำขึ้น และซื้อจกผู้ให้บริการ Value of goods of purchased for sale or rendering services	ค่าไฟฟ้า Electricity	ค่าประปา Water supply	ค่าขนส่ง เชื้อเพลิง และค่าเช่า รถจักรยานยนต์ และรถบรรทุก Cost of internet services	ค่าซ่อม รถยนต์ และอุปกรณ์ ซ่อมรถ Repair and maintenance of computer and machinery	ค่าเช่า ที่ดิน Rent on land	ค่าเช่า อาคาร และ สิ่งปลูก สร้าง Rent on building, vehicles and machinery	ค่าเช่า รถยนต์ และ สิ่งปลูก สร้าง และ อุปกรณ์ ซ่อมรถ Repair and maintenance of fixed assets	ค่า ใช้จ่าย ภาษี Other taxes	ค่า ใช้จ่าย อื่น Other expenses	มูลค่าสินทรัพย์ประกอบของมูลค่า เปลี่ยนแปลง		ส่วน เปลี่ยนแปลง สุทธิ Change in value of stocks	
														1 มกราคม 2007 Jan. 1, 2007	31 ธันวาคม 2007 Dec. 31, 2007		
														สุทธิ Net value added tax	สุทธิ Net value added tax		
9214	กิจกรรมด้านศิลปกรรมและบันเทิง	6,103	2,192,800.2	1,287,355.0	50,532.2	9,106.8	226,761.9	579.0	3,369.0	88,431.5	2,545.4	6,522.4	406,252.1	177,988.8	180,883.3	3,094.5	Dramatic arts, music and other arts activities
9219	กิจกรรมด้านภาพยนตร์และโทรทัศน์	200	624,881.1	228,807.8	106,040.2	8,421.5	22,144.4	407.1	1,630.2	15,533.8	979.0	3,822.3	194,126.3	68,090.2	106,199.2	38,109.0	Other entertainment activities n.e.c.
922	กิจกรรมของสำนักพิมพ์	122	932,642.7	651,277.3	28,840.8	2,029.5	5,938.6	334.5	99.7	104.0	4,799.9	45.4	239,153.1	23,107.5	35,200.6	12,093.2	News agency activities
9220	กิจกรรมของสำนักพิมพ์	122	932,642.7	651,277.3	28,840.8	2,029.5	5,938.6	334.5	99.7	104.0	4,799.9	45.4	239,153.1	23,107.5	35,200.6	12,093.2	News agency activities
924	กิจกรรมการกีฬาและนันทนาการอื่น ๆ	20,239	12,266,985.3	4,668,739.1	1,371,168.7	135,737.5	317,781.9	235,471.4	164,793.4	1,458,319.6	127,253.4	241,134.6	3,369,905.2	1,065,407.4	1,048,863.6	-16,543.8	Sporting and other recreational activities
9241	กิจกรรมการกีฬา	4,780	8,038,233.3	2,834,963.8	690,332.8	86,450.5	118,267.2	5,274.5	12,319.7	316,744.5	701,197.9	212,644.0	2,949,588.1	644,655.4	667,442.3	22,786.9	Sporting activities
9249	กิจกรรมนันทนาการอื่น ๆ	15,459	4,228,752.0	1,833,775.3	680,836.0	49,287.0	199,514.7	230,197.0	152,473.7	59,036.1	757,121.7	26,783.0	28,490.6	420,347.1	381,421.3	-39,330.6	Other recreational activities
93	กิจกรรมด้านบริการอื่น ๆ	157,739	21,371,849.2	7,894,342.9	3,435,466.5	987,350.7	883,237.1	9,366.7	11,441.4	323,561.9	313,787.0	300,255.0	2,593,150.4	1,070,881.1	1,068,271.7	-2,309.4	Other service activities
930	การบริการจัดและนำรถรับส่ง	157,739	21,371,849.2	7,894,342.9	3,435,466.5	987,350.7	883,237.1	9,366.7	11,441.4	323,561.9	313,787.0	300,255.0	2,593,150.4	1,070,881.1	1,068,271.7	-2,309.4	Other service activities
9301	การบริการจัดและนำรถรับส่ง	27,857	6,176,759.1	1,624,118.7	1,160,244.9	388,837.4	648,308.8	605.0	2,251.1	161,153.5	27,062.2	108,466.4	1,195,865.6	181,562.5	168,737.9	-12,824.6	Washing, cleaning and dyeing of textile and fur products
9302	การซ่อมแซมและบำรุงรักษาอื่น ๆ	116,169	12,088,479.4	5,165,771.8	1,649,640.7	479,375.4	154,202.2	6,643.5	2,387.0	111,276.7	235,108.9	112,153.4	917,074.4	756,334.7	601,417.8	-154,916.9	Hardenssing and other beauty treatment
9303	การนำศพและอวัยวะที่ตายมาฝัง	369	116,633.7	78,116.8	2,148.1	978.9	1,562.3	21.3	120.5	1,356.0	105.6	161.6	30,508.8	83.9	756.6	-58.8	Funeral and related activities
9309	กิจกรรมการบริการอื่น ๆ ที่มิได้ระบุไว้ในที่อื่น	13,344	3,029,977.1	1,026,335.6	623,432.8	118,159.0	79,163.8	2,096.9	6,682.9	543,842.5	51,510.3	79,473.8	449,679.7	239,134.1	131,868.4	165,490.9	Other service activities n.e.c.

(หน่วยเป็น: Thousand Baht)



TABLE 5 TOTAL RECEIPTS OF BUSINESS ESTABLISHMENTS IN 2007 BY CATEGORY OF BUSINESS INDUSTRY, WHOLE KINGDOM, 2008

(พันบาท In Thousand Baht)

รหัส Code	ประเภทธุรกิจ Category of business industry	จำนวน สถาน- ประกอบการ Number of establishments	รวม Total		รายรับจากการขายสินค้าและบริการ Receipts from sales of goods and services		รายรับจาก การให้เช่าที่ดิน Receipts from rent on land		รายรับจากการให้เช่า อาคาร อุตสาหกรรม ที่ดิน อุตสาหกรรม เครื่องจักรและ เครื่องมือกล Receipts from rent on building, vehicles and machinery		ดอกเบี้ยรับ/ เงินปันผลรับ Interest/ Dividend		กำไรจากการ เปลี่ยนแปลง อัตรา แลกเปลี่ยน Gain from currency exchange		รายรับอื่นๆ Other receipts	Total
			รวม Total	รวม Online sales	รวม Total	รวม Online sales	รวม Total	รวม Online sales	รวม Total	รวม Online sales	รวม Total	รวม Online sales				
	<b>รวม</b>	<b>1,611,456</b>	<b>8,142,641,636.3</b>	<b>8,003,532,058.9</b>	<b>7,221,806.3</b>	<b>2,299,463.1</b>	<b>39,126,331.8</b>	<b>27,100,798.5</b>	<b>6,436,646.4</b>	<b>64,146,337.6</b>	<b>17,909,551.5</b>	<b>1,760,845.9</b>	<b>64,146,337.6</b>	<b>Total</b>		
50	การขาย การบำรุงรักษา และการซ่อมแซมยานยนต์ และการจักรยานยนต์ รวมทั้งการขายปลีกน้ำมันเชื้อเพลิงรถยนต์	178,720	2,093,471,473.6	2,069,746,975.7	-	213,317.7	1,038,188.2	2,802,614.6	1,760,845.9	17,909,551.5	1,760,845.9	1,760,845.9	17,909,551.5	Sale, maintenance and repair of motor vehicles and motorcycles; retail sale of automotive fuel		
501	การขายยานยนต์	7,012	851,381,325.8	837,256,781.0	-	64,588.4	287,382.0	1,417,205.1	684,511.0	11,670,858.4	684,511.0	11,670,858.4	11,670,858.4	Sale of motor vehicles		
5010	การขายยานยนต์	7,012	851,381,325.8	837,256,781.0	-	64,588.4	287,382.0	1,417,205.1	684,511.0	11,670,858.4	684,511.0	11,670,858.4	11,670,858.4	Sale of motor vehicles		
502	การบำรุงรักษาและการซ่อมแซมยานยนต์	61,892	100,539,187.5	98,734,767.3	-	-	14,251.3	92,750.9	12,312.2	1,685,106.0	1,685,106.0	1,685,106.0	1,685,106.0	Maintenance and repair of motor vehicles		
5020	การบำรุงรักษาและการซ่อมแซมยานยนต์	61,892	100,539,187.5	98,734,767.3	-	-	14,251.3	92,750.9	12,312.2	1,685,106.0	1,685,106.0	1,685,106.0	1,685,106.0	Maintenance and repair of motor vehicles		
503	การขายอะไหล่ยานยนต์และชิ้นส่วนอุปกรณ์ที่เกี่ยวข้อง	13,725	272,593,335.6	270,220,715.5	-	-	411,347.3	452,284.5	703,321.2	805,667.2	805,667.2	805,667.2	805,667.2	Sale of motor vehicle parts and accessories		
5030	การขายอะไหล่ยานยนต์และชิ้นส่วนอุปกรณ์ที่เกี่ยวข้อง	13,725	272,593,335.6	270,220,715.5	-	-	411,347.3	452,284.5	703,321.2	805,667.2	805,667.2	805,667.2	805,667.2	Sale of motor vehicle parts and accessories		
504	การขาย การบำรุงรักษา และการซ่อมแซมรถจักรยานยนต์ อะไหล่และชิ้นส่วนอุปกรณ์ที่เกี่ยวข้อง	65,676	117,862,706.0	116,525,265.0	-	-	18,540.9	255,311.9	-	1,063,588.3	1,063,588.3	1,063,588.3	1,063,588.3	Sale, maintenance and repair of motorcycles and related parts and accessories		
5040	การขาย การบำรุงรักษา และการซ่อมแซมรถจักรยานยนต์ อะไหล่และชิ้นส่วนอุปกรณ์ที่เกี่ยวข้อง	65,676	117,862,706.0	116,525,265.0	-	-	18,540.9	255,311.9	-	1,063,588.3	1,063,588.3	1,063,588.3	1,063,588.3	Sale, maintenance and repair of motorcycles and related parts and accessories		
505	การขายปลีกน้ำมันเชื้อเพลิงรถยนต์	30,415	751,094,918.6	747,009,447.0	-	148,729.4	306,666.7	585,062.3	360,701.4	2,684,311.8	2,684,311.8	2,684,311.8	2,684,311.8	Retail sale of automotive fuel		
5050	การขายปลีกน้ำมันเชื้อเพลิงรถยนต์	30,415	751,094,918.6	747,009,447.0	-	148,729.4	306,666.7	585,062.3	360,701.4	2,684,311.8	2,684,311.8	2,684,311.8	2,684,311.8	Retail sale of automotive fuel		
51	การขายส่ง และการค้าปลีกค้าขายหน้า ยกเว้นยานยนต์ และการจักรยานยนต์	74,624	2,886,372,380.7	2,861,556,102.7	564,296.5	295,019.9	1,979,166.9	8,259,686.8	2,423,437.4	11,858,967.0	11,858,967.0	11,858,967.0	11,858,967.0	Wholesale trade and commission trade, except of motor vehicles and motorcycles		
511	การขายส่ง โดยได้รับค่าธรรมเนียมแทนหรือโดยการที่ผู้ขายจ้าง	1,325	13,888,266.9	13,802,266.9	-	-	-	53,053.5	7,937.6	25,008.9	25,008.9	25,008.9	25,008.9	Wholesale on a fee or contract basis		

ตาราง 5 ราชรับทั้งสิ้นของสถานประกอบการธุรกิจในปี 2550 ด้านคอมพิวเตอร์ กิจการอาหารและเครื่องดื่ม พ.ศ. 2551 (ต่อ)

TABLE 5 TOTAL RECEIPTS OF BUSINESS ESTABLISHMENTS IN 2007 BY CATEGORY OF BUSINESS INDUSTRY, WHOLE KINGDOM, 2008 (Cont'd)

(พันบาท In Thousand Baht)

รหัส Code	ประเภทธุรกิจ Business industry	จำนวน สถาน- ประกอบการ Number of establishments	รวม Total		ราชรับจากขายสินค้าและบริการ Receipts from sales of goods and services		ราชรับจาก การให้เช่าที่ดิน Receipts from rent on land		ราชรับจากการให้เช่า อาคาร อุตสาหกรรม ที่ดิน อุตสาหกรรม เครื่องจักรและ เครื่องมือกล Receipts from rent on building, vehicles and machinery		ดอกเบี้ยรับ/ เงินปันผลรับ Interest/ Dividend		กำไรจากการ เปลี่ยนแปลง อัตรา แลกเปลี่ยน Gain from currency exchange		ราชรับอื่นๆ Other receipts		Category of business industry
			รวม Total	รวม Total	รวม Total	รวม Total	รวม Total	รวม Total	รวม Total	รวม Total	รวม Total	รวม Total	รวม Total	รวม Total			
5110	การขายส่งโดยไร้ร้านค้ารวมเบ็ดเตล็ดของแผนกเครื่องสำอาง	1,325	13,888,266.9	13,802,266.9	-	-	-	-	-	-	53,053.5	7,937.6	25,008.9	Wholesale on a fee or contract basis			
512	การขายส่งวัตถุดิบทางการเกษตร สัตว์ที่มีชีวิต อาหาร	26,309	698,653,377.4	693,218,088.1	372,667.1	222,773.8	549,242.1	710,952.3	600,893.2	3,350,828.0	Wholesale of agricultural raw materials, live animals, food, beverages and tobacco						
	เครื่องดื่มและยาสูบ																
5121	การขายส่งวัตถุดิบทางการเกษตร และสัตว์ที่มีชีวิต	9,920	270,888,438.2	269,668,761.6	-	18,453.4	135,263.9	212,886.0	157,839.8	695,233.5	Wholesale of agricultural raw materials and live animals						
5122	การขายส่งอาหาร เครื่องดื่ม และยาสูบ	16,389	427,764,939.2	423,549,926.5	372,667.1	204,320.3	413,978.2	498,066.3	445,053.3	2,655,594.5	Wholesale of food, beverages and tobacco						
513	การขายส่งของใช้ในครัวเรือน	11,901	587,436,417.8	582,435,585.0	119,693.3	15,120.0	650,644.0	2,164,527.0	551,640.2	1,618,901.6	Wholesale of household goods						
5131	การขายส่งสินค้า สิ่งทอ เสื้อผ้า และรองเท้า	5,968	166,165,408.8	163,937,147.3	-	15,120.0	637,057.2	145,078.9	152,554.8	1,278,450.7	Wholesale of textiles, clothing and footwear						
5139	การขายส่งของใช้อื่นๆ ในครัวเรือน	5,933	421,271,009.1	418,498,437.7	119,693.3	-	13,586.9	2,019,448.2	399,085.4	340,450.9	Wholesale of other household goods						
514	การขายส่งสินค้าที่หนักกลางที่มีใช้ทางการเกษตร สมุดและของที่ใช้ไม่ได้	26,975	1,123,204,112.2	1,113,648,164.0	28,250.4	50,738.2	185,089.7	4,860,767.4	232,897.6	4,226,455.5	Wholesale of non-agricultural intermediate products, waste and scrap						
5141	การขายส่งเชื้อเพลิงที่เป็นของแข็ง ของเหลว ก๊าซ และผลิตภัณฑ์ที่เกี่ยวข้อง	654	110,040,579.1	109,801,453.6	2,700.0	7,866.4	105.2	43,279.4	27.7	187,846.9	Wholesale of solid, liquid and gaseous fuels and related products						
5142	การขายส่งโลหะและเหล็ก	1,474	244,255,000.3	242,868,416.9	-	660.0	9,579.0	1,031,732.5	47,117.8	297,494.1	Wholesale of metals and metal ores						
5143	การขายส่งวัสดุก่อสร้าง เครื่องโลหะ อุปกรณ์ที่ใช้สำหรับ การวางท่อและการทำความร้อนและเครื่องมือเครื่องใช้	4,369	96,578,291.5	94,954,780.6	-	373.7	8,139.3	248,959.6	64,894.2	1,301,144.1	Wholesale of construction materials, hardware, plumbing and heating equipment and supplies						
5149	การขายส่งสินค้าที่หนักกลางอื่นๆ สมุดและของที่ใช้ไม่ได้	20,478	672,330,241.2	666,023,512.8	25,550.4	41,838.0	167,266.2	3,536,795.9	120,858.0	2,439,970.3	Wholesale of other intermediate products, waste and scrap						
515	การขายส่งเครื่องจักร เครื่องอุปโภค และเครื่องมือเครื่องใช้	7,177	418,095,798.4	413,655,432.4	43,685.6	2,820.0	391,160.2	468,977.0	1,030,068.8	2,547,340.1	Wholesale of machinery, equipment and supplies						
5151	การขายส่งเครื่องจักร เครื่องอุปโภค และเครื่องมือเครื่องใช้	7,177	418,095,798.4	413,655,432.4	43,685.6	2,820.0	391,160.2	468,977.0	1,030,068.8	2,547,340.1	Wholesale of machinery, equipment and supplies						

TABLE 5 TOTAL RECEIPTS OF BUSINESS ESTABLISHMENTS IN 2007 BY CATEGORY OF BUSINESS INDUSTRY, WHOLE KINGDOM, 2008 (Cont'd)

(พันบาท In Thousand Baht)

รหัส Code	ประเภทธุรกิจ	จำนวน สถาน- ประกอบการ Number of establishments	รวม Total		ราชรับจากขายสินค้าและบริการ Receipts from sales of goods and services		ราชรับจาก การให้เช่าที่ดิน Receipts from rent on land		ราชรับจากการให้เช่า อาคาร อุตสาหกรรม ที่ดิน อุตสาหกรรม เครื่องจักรและ เครื่องมือกล Receipts from rent on building, vehicles and machinery		ดอกเบี้ยรับ/ เงินปันผลรับ Interest/ Dividend		กำไรจากการ เปลี่ยนแปลง อัตรา แลกเปลี่ยน Gain from currency exchange		ราชรับอื่นๆ Other receipts		Category of business industry
			รวม Total	รวม Total	รวม Total	รวม Total	รวม Total	รวม Total	รวม Total	รวม Total	รวม Total	รวม Total	รวม Total	รวม Total			
519	การขายสินค้าประเภทอื่น ๆ	937	45,094,408.0	44,795,966.4	-	3,568.0	203,030.9	1,409.7	-	90,433.0	Other wholesale						
5190	การขายสินค้าประเภทอื่น ๆ	937	45,094,408.0	44,795,966.4	-	3,568.0	203,030.9	1,409.7	-	90,433.0	Other wholesale						
52	การขายปลีก ยานยนต์ และรถจักรยานยนต์ รวมทั้ง การซ่อมแซมของใช้ส่วนบุคคลและของใช้ครัวเรือน	774,534	2,060,582,371.8	2,033,177,642.6	2,315,227.9	1,074,551.8	14,206,293.3	1,527,876.9	855,638.1	9,740,369.2	Retail trade, except of motor vehicles and motorcycles; repair of personal and household goods						
521	การขายปลีกในร้านค้าทั่วไป	480,918	1,016,144,438.6	996,961,721.8	1,075,561.4	996,192.0	13,291,835.8	890,819.2	951.1	4,002,918.6	Non-specialized retail trade						
5211	การขายปลีกอาหาร เครื่องดื่ม หรือยาสูบ เป็นสินค้าหลัก	338,922	757,134,154.6	743,838,482.4	-	980,031.5	9,973,383.6	115,406.3	951.1	2,225,899.6	Retail sale in non-specialized stores with food,						
5219	การขายปลีกสินค้าทั่วไปอื่น ๆ	141,996	259,010,284.0	253,123,239.4	1,075,561.4	16,160.5	3,318,452.2	775,413.0	-	1,777,018.9	Other retail sale in non-specialized stores						
522	การขายปลีกอาหาร เครื่องดื่มและยาสูบ ในร้านเฉพาะอย่างของสินค้าหนึ่ง ๆ	47,821	39,433,074.1	39,325,777.3	336.9	18,470.4	35,330.0	46,944.9	547.1	6,004.3	Retail sale of food, beverages and tobacco in specialized stores						
5220	การขายปลีกอาหาร เครื่องดื่มและยาสูบ ในร้านเฉพาะอย่างของสินค้าหนึ่ง ๆ	47,821	39,433,074.1	39,325,777.3	336.9	18,470.4	35,330.0	46,944.9	547.1	6,004.3	Retail sale of food, beverages and tobacco in specialized stores						
523	การขายปลีกสินค้าหนึ่ง ๆ ในร้านเฉพาะอย่างของสินค้าหนึ่ง ๆ	208,642	913,180,783.5	906,194,476.9	1,177,355.7	22,062.6	824,403.7	355,264.8	699,821.1	5,084,752.2	Other retail trade of new goods in specialized stores						
5231	การขายปลีกสินค้าทางเภสัชกรรมและเวชภัณฑ์เครื่องสำอาง และเครื่องประดับประเภทหรือประเภทอื่น ๆ	18,974	41,331,973.1	41,033,701.4	-	-	169,092.0	61,345.7	34,717.1	33,116.9	Retail sale of pharmaceutical and medical goods, cosmetic and toilet articles						
5232	การขายปลีกสินค้าสิ่งทอ เสื้อผ้า รองเท้า และเครื่องหนัง	42,059	64,001,801.8	63,958,967.1	-	-	-	17,572.2	5,442.6	19,819.9	Retail sale of textiles, clothing, footwear and leather goods						
5233	การขายปลีกเครื่องใช้ สิ่งของและอุปกรณ์ที่ใช้ในครัวเรือน	26,322	143,793,759.4	141,742,562.3	189,512.0	14,055.7	55,397.6	58,044.0	15,509.0	1,908,190.8	Retail sale of household appliances, articles and equipment						
5234	การขายปลีกเครื่องโลหะ สีทาและกระจก	25,763	270,255,801.0	268,330,835.6	0.1	7,010.8	40,318.3	40,867.7	93,717.0	1,743,051.5	Retail sale of hardware, paints and glass						
5239	การขายปลีกสินค้าอื่น ๆ ในร้านเฉพาะอย่างของสินค้าหนึ่ง ๆ	95,524	393,797,448.1	391,128,410.5	987,843.6	996.1	559,597.8	177,435.2	550,435.4	1,380,573.1	Other retail sale in specialized stores						

ตาราง 5 รายรับทั้งสิ้นของสถานประกอบการธุรกิจในปี 2550 จำแนกตามประเภทธุรกิจ ทัวราชอาณาจักร พ.ศ. 2551 (ต่อ)

TABLE 5 TOTAL RECEIPTS OF BUSINESS ESTABLISHMENTS IN 2007 BY CATEGORY OF BUSINESS INDUSTRY, WHOLE KINGDOM, 2008 (Cont'd)

(พันบาท In Thousand Baht)

รหัส Code	ประเภทธุรกิจ	จำนวน สถาน- ประกอบการ Number of establishments	รวม Total	รายรับจากขายสินค้าและบริการ Receipts from sales of goods and services		รายรับจาก การให้เช่าที่ดิน Receipts from rent on land	รายรับจากการให้เช่า อาคาร อุตสาหกรรม ที่ดิน อุตสาหกรรม เครื่องจักรและ เครื่องมือกล Receipts from rent on building, vehicles and machinery		ดอกเบี้ย/เงินปันผล Interest/ Dividend	กำไรจากการ เปลี่ยนแปลง อัตรา แลกเปลี่ยน Gain from currency exchange	รายรับอื่นๆ Other receipts	Category of business industry
				รวม Total	รายรับ ผ่านเว็บไซต์ Online sales							
524	การขายปลีกของที่ใช้ในบ้าน	2,522	9,205,934.8	-	8,849,811.8	-	54,648.8	175,798.3	125,459.3	216.6	Retail sale of second-hand goods in stores	
5240	การขายปลีกของที่ใช้ในบ้าน	2,522	9,205,934.8	-	8,849,811.8	-	54,648.8	175,798.3	125,459.3	216.6	Retail sale of second-hand goods in stores	
525	การขายปลีกสินค้าโดยไม่มีร้าน	2,866	27,491,763.6	61,973.9	27,325,820.3	-	72.9	47,213.0	28,859.4	89,798.0	Retail trade not in stores	
5251	การขายปลีกโดยสถานประกอบการที่รับส่งสินค้าทางไปรษณีย์	973	3,299,438.3	61,973.9	3,276,326.0	-	-	9,951.0	-	13,161.3	Retail sale via mail order houses	
5259	การขายปลีกสินค้าอื่น โดยไม่มีร้าน	1,893	24,192,325.3	-	24,049,494.3	-	72.9	37,262.0	28,859.4	76,636.7	Other non-store retail sale	
526	การซ่อมแซมของใช้ส่วนบุคคลและของใช้ครัวเรือน	29,765	55,126,377.3	-	54,520,034.5	37,826.7	-	11,836.7	-	556,679.5	Repair of personal and household goods	
5260	การซ่อมแซมของใช้ส่วนบุคคลและของใช้ครัวเรือน	29,765	55,126,377.3	-	54,520,034.5	37,826.7	-	11,836.7	-	556,679.5	Repair of personal and household goods	
55	โรงแรมและภัตตาคาร	253,383	376,350,614.6	3,228,768.4	367,054,509.3	20,697.0	884,377.2	563,509.4	129,104.5	7,698,417.2	Hotels and restaurants	
551	โรงแรม ค่าที่พัก และที่พักชั่วคราว	20,457	129,538,917.6	2,798,100.4	122,344,000.4	20,265.8	810,033.7	515,971.0	129,104.5	5,719,542.2	Hotels; camping sites and other provision of short-stay accommodation	
5510	โรงแรม ค่าที่พัก และที่พักชั่วคราว	20,457	129,538,917.6	2,798,100.4	122,344,000.4	20,265.8	810,033.7	515,971.0	129,104.5	5,719,542.2	Hotels; camping sites and other provision of short-stay accommodation	
552	ภัตตาคาร บาร์ และโรงอาหาร	232,926	246,811,697.0	430,668.0	244,710,508.9	431.2	74,343.5	47,538.4	-	1,978,875.0	Restaurants, bars and canteens	
5520	ภัตตาคาร บาร์ และโรงอาหาร	232,926	246,811,697.0	430,668.0	244,710,508.9	431.2	74,343.5	47,538.4	-	1,978,875.0	Restaurants, bars and canteens	
70	กิจกรรมด้านอสังหาริมทรัพย์	75,928	322,543,589.8	49,794.8	278,240,180.3	424,089.9	20,296,091.4	10,046,013.2	988,165.9	12,549,049.1	Real estate activities	
701	กิจกรรมด้านอสังหาริมทรัพย์ที่มีของตนเอง หรือเช่าผู้อื่น	73,933	265,121,371.5	49,794.8	222,338,361.2	223,159.3	20,238,488.7	9,740,385.5	969,757.9	11,611,219.0	Real estate activities with own or leased property	
7010	กิจกรรมด้านอสังหาริมทรัพย์ที่เป็นของตนเองหรือเช่าผู้อื่น	73,933	265,121,371.5	49,794.8	222,338,361.2	223,159.3	20,238,488.7	9,740,385.5	969,757.9	11,611,219.0	Real estate activities with own or leased property	
702	กิจกรรมด้านอสังหาริมทรัพย์ โดยได้รับค่าธรรมเนียมตอบแทน หรือโดยการทำสัญญา	1,995	57,422,218.3	-	55,901,819.2	200,930.6	57,602.7	305,627.7	18,408.0	937,830.1	Real estate activities on a fee or contract basis	
7020	กิจกรรมด้านอสังหาริมทรัพย์โดยได้รับค่าธรรมเนียมตอบแทน หรือโดยการทำสัญญา	1,995	57,422,218.3	-	55,901,819.2	200,930.6	57,602.7	305,627.7	18,408.0	937,830.1	Real estate activities on a fee or contract basis	

ตาราง 5 ารรวบรวมถึงสิ้นของสถานประกอบการธุรกิจในปี 2550 จำนวนตามประเภทธุรกิจ ทัวราชอาณาจักร พ.ศ. 2551 (ต่อ)

TABLE 5 TOTAL RECEIPTS OF BUSINESS ESTABLISHMENTS IN 2007 BY CATEGORY OF BUSINESS INDUSTRY, WHOLE KINGDOM, 2008 (Cont'd)

(พันบาท In Thousand Baht)

รหัส Code	ประเภทธุรกิจ	จำนวน สถาน- ประกอบการ Number of establishments	รวม Total		รายรับจากขายสินค้าและบริการ Receipts from sales of goods and services		รายรับจาก การให้เช่าที่ดิน Receipts from rent on land	รายรับจากการให้เช่า อาคาร อุตสาหกรรม ที่ดิน อุตสาหกรรม เครื่องจักรและ เครื่องมือกล Receipts from rent on building, vehicles and machinery		ดอกเบี้ยรับ/ เงินปันผลรับ Interest/ Dividend	กำไรจากการ เปลี่ยนแปลง อัตรา แลกเปลี่ยน Gain from currency exchange	รายรับอื่นๆ Other receipts		Category of business industry
			รวม Total	รวม Total	รวม Total	รวม Total		รวม Total	รวม Total					
71	การให้เช่าเครื่องจักรและเครื่องมือกลที่ไม่มีผู้ควบคุม	21,175	34,376,973.6	32,771,465.3	80,529.7	2,565.4	325,194.5	17,205.7	107,452.1	1,153,090.7	1,153,090.7	1,153,090.7	Renting of machinery and equipment without operator and of personal and household goods	
711	การให้เช่าส่วนบุคคลและของใช้ในครัวเรือน	1,200	10,644,876.0	10,189,562.8	27,090.0	-	24,000.0	5,984.3	-	425,328.9	425,328.9	425,328.9	Renting of transport equipment	
7111	การให้เช่าเครื่องอุปโภคบริโภคส่วนบุคคล	1,024	9,797,175.5	9,341,862.3	27,090.0	-	24,000.0	5,984.3	-	425,328.9	425,328.9	425,328.9	Renting of land transport equipment	
7112	การให้เช่าเครื่องอุปโภคบริโภคส่วนบุคคลสำนักงาน	176	847,700.5	847,700.5	-	-	-	-	-	-	-	-	Renting of water transport equipment	
712	การให้เช่าเครื่องจักรและเครื่องมือกลอื่น ๆ	8,800	16,406,809.1	15,779,427.1	52,757.9	1,684.0	295,285.2	4,311.3	107,452.1	218,649.4	218,649.4	218,649.4	Renting of other machinery and equipment	
7121	การให้เช่าเครื่องจักรและเครื่องมือกลทางการเกษตร	907	1,266,481.2	1,266,481.2	-	-	-	-	-	-	-	-	Renting of agricultural machinery and equipment	
7122	การให้เช่าเครื่องจักรและเครื่องมือกลที่ใช้ในงานก่อสร้าง	586	2,870,230.3	2,552,944.1	52,757.9	1,684.0	237,513.7	2,084.8	5,777.6	70,226.0	70,226.0	70,226.0	Renting of construction and civil engineering machinery and equipment	
7123	การให้เช่าเครื่องจักรและเครื่องมือกลที่ใช้ในสำนักงาน (รวมทั้งเครื่องคอมพิวเตอร์)	361	6,192,651.9	5,974,491.6	-	-	-	1,405.0	101,658.7	115,096.6	115,096.6	115,096.6	Renting of office machinery and equipment (including computers)	
7129	การให้เช่าเครื่องจักรและเครื่องมือกลอื่นๆ ซึ่งมิได้จัดประเภทไว้ข้างต้น	6,946	6,077,445.7	5,985,510.2	-	-	57,771.4	821.5	15.7	33,326.8	33,326.8	33,326.8	Renting of other machinery and equipment n.e.c.	
713	การให้เช่าของใช้ส่วนบุคคลและของใช้ในครัวเรือน ซึ่งมิได้จัดประเภทไว้ข้างต้น	11,175	7,325,288.5	6,802,475.4	681.8	881.4	5,909.3	6,910.1	-	509,112.4	509,112.4	509,112.4	Renting of personal and household goods n.e.c.	
7130	การให้เช่าของใช้ส่วนบุคคลและของใช้ในครัวเรือน ซึ่งมิได้จัดประเภทไว้ข้างต้น	11,175	7,325,288.5	6,802,475.4	681.8	881.4	5,909.3	6,910.1	-	509,112.4	509,112.4	509,112.4	Renting of personal and household goods n.e.c.	

ตาราง 5 รายรับทั้งสิ้นของสถานประกอบการธุรกิจในปี 2550 จำแนกตามประเภทธุรกิจ ทั้งราชอาณาจักร และต่างประเทศ

TABLE 5 TOTAL RECEIPTS OF BUSINESS ESTABLISHMENTS IN 2007 BY CATEGORY OF BUSINESS INDUSTRY, WHOLE KINGDOM, 2008 (Cont'd)

(พันบาท In Thousand Baht)

รหัส Code	ประเภทธุรกิจ	จำนวน สถาน- ประกอบการ Number of establishments	รวม Total		รายรับจากขายสินค้าและบริการ Receipts from sales of goods and services		รายรับจาก การให้เช่าที่ดิน Receipts from rent on land		รายรับจากการให้เช่า อาคาร อุตสาหกรรม ที่ดิน อุตสาหกรรม เครื่องจักรและ เครื่องมือกล Receipts from rent on building, vehicles and machinery		ดอกเบี้ยรับ/ เงินปันผลรับ Interest/ Dividend		กำไรจากการ เปลี่ยนแปลง อัตรา แลกเปลี่ยน Gain from currency exchange		รายรับอื่นๆ Other receipts		Category of business industry
			รวม Total	รวม Online sales	รวม Total	รวม Online sales	รวม Total	รวม Online sales	รวม Total	รวม Online sales	รวม Total	รวม Online sales	รวม Total	รวม Online sales			
<b>72</b>	<b>กิจกรรมด้านคอมพิวเตอร์ และกิจกรรมที่เกี่ยวข้อง</b>	<b>6,234</b>	<b>32,734,132.6</b>	<b>32,088,348.9</b>	<b>966,515.4</b>	-	<b>34,614.3</b>	<b>49,419.3</b>	<b>12,969.5</b>	<b>548,780.6</b>	<b>Computer and related activities</b>						
721	การให้คำปรึกษาเกี่ยวกับฮาร์ดแวร์	550	10,833,779.0	10,711,717.4	543,651.5	-	5,594.6	7,855.4	11,034.7	97,576.9	Hardware consultancy						
7210	การให้คำปรึกษากับฮาร์ดแวร์	550	10,833,779.0	10,711,717.4	543,651.5	-	5,594.6	7,855.4	11,034.7	97,576.9	Hardware consultancy						
722	การให้คำปรึกษากับซอฟต์แวร์และการจัดทำ	639	11,612,211.8	11,262,370.5	64,446.6	-	7,854.1	34,886.4	1,234.4	305,866.4	Software consultancy and supply						
7220	การให้คำปรึกษากับซอฟต์แวร์ และการจัดทำ	639	11,612,211.8	11,262,370.5	64,446.6	-	7,854.1	34,886.4	1,234.4	305,866.4	Software consultancy and supply						
723	การประมวลผลข้อมูล	691	1,344,479.8	1,308,016.7	-	-	11,812.5	4,468.2	240.5	19,941.9	Data processing						
7230	การประมวลผลข้อมูล	691	1,344,479.8	1,308,016.7	-	-	11,812.5	4,468.2	240.5	19,941.9	Data processing						
724	กิจกรรมด้านฐานข้อมูล	410	1,280,769.3	1,165,616.4	358,417.3	-	381.2	324.7	1.9	114,445.2	Data base activities						
7240	กิจกรรมด้านฐานข้อมูล	410	1,280,769.3	1,165,616.4	358,417.3	-	381.2	324.7	1.9	114,445.2	Data base activities						
725	การบำรุงรักษาและการซ่อมแซมเครื่องจักรสำนักงาน เครื่องทำบัญชีและเครื่องคำนวณ	3,619	4,792,289.8	4,777,708.6	-	-	8,971.8	1,884.5	458.0	3,266.8	Maintenance and repair of office, accounting and computing machinery						
7250	การบำรุงรักษาและการซ่อมแซมเครื่องจักรสำนักงาน	3,619	4,792,289.8	4,777,708.6	-	-	8,971.8	1,884.5	458.0	3,266.8	Maintenance and repair of office, accounting and computing machinery						
729	กิจกรรมอื่น ๆ ที่เกี่ยวข้องกับคอมพิวเตอร์	325	2,870,602.9	2,862,919.4	-	-	-	-	-	7,683.5	Other computer related activities						
7290	กิจกรรมอื่น ๆ ที่เกี่ยวข้องกับคอมพิวเตอร์	325	2,870,602.9	2,862,919.4	-	-	-	-	-	7,683.5	Other computer related activities						
<b>73</b>	<b>การวิจัยและการพัฒนา</b>	<b>52</b>	<b>2,357,642.9</b>	<b>2,332,897.3</b>	<b>5,920.0</b>	-	-	<b>559.7</b>	-	<b>24,185.9</b>	<b>Research and development</b>						
731	การวิจัยและการพัฒนาการทดลองทางด้านวิทยาศาสตร์ธรรมชาติและวิศวกรรม	43	2,334,004.6	2,309,292.5	5,920.0	-	-	559.7	-	24,152.3	Research and development on natural sciences and engineering						
7310	การวิจัยและการพัฒนาการทดลองทางด้านวิทยาศาสตร์ธรรมชาติและวิศวกรรม	43	2,334,004.6	2,309,292.5	5,920.0	-	-	559.7	-	24,152.3	Research and development on natural sciences and engineering						

TABLE 5 TOTAL RECEIPTS OF BUSINESS ESTABLISHMENTS IN 2007 BY CATEGORY OF BUSINESS INDUSTRY, WHOLE KINGDOM, 2008 (Cont'd)

(พันบาท In Thousand Baht)

รหัส Code	จำนวน สถาน- ประกอบการ Number of establishments	รวม Total	รายรับจากการขายสินค้าและบริการ Receipts from sales of goods and services		รายรับจาก การให้เช่าที่ดิน Receipts from rent on land	รายรับจากการให้เช่า อาคาร อุตสาหกรรม ที่ดิน อุตสาหกรรม เครื่องจักรและ เครื่องมือกล Receipts from rent on building, vehicles and machinery	ดอกเบี้ยรับ/ เงินปันผลรับ Interest/ Dividend		กำไรจากการ เปลี่ยนแปลง อัตรา แลกเปลี่ยน Gain from currency exchange	รายรับอื่นๆ Other receipts	ประเภทธุรกิจ Category of business industry
			รวม Total	รายรับ ผ่านเว็บไซต์ Online sales							
732 การวิจัยและการพัฒนาการทดลองทางชีววิทยาศาสตร์และเทคโนโลยีสารสนเทศ	9	23,638.3	23,604.8	-	-	-	-	-	-	33.5	Research and development on social sciences and humanities
7320 การวิจัยและการพัฒนาการทดลองทางชีววิทยาศาสตร์และเทคโนโลยีสารสนเทศ	9	23,638.3	23,604.8	-	-	-	-	-	-	33.5	Research and development on social sciences and humanities
74 กิจกรรมด้านผู้ถือสิทธิ์	42,486	204,554,386.1	201,723,209.8	-	5,136.7	69,595.5	1,133,217.0	110,203.1	1,493,024.1	Other business activities	
741 กิจกรรมด้านกฎหมาย การทำบัญชีและการตรวจสอบบัญชี	7,866	30,328,586.7	29,701,089.9	-	4,250.0	8,946.4	126,401.3	48,980.3	438,918.8	Legal, accounting, book-keeping and auditing activities;	
7411 กิจกรรมด้านกฎหมาย การวิจัยตลาด และการสำรวจความคิดเห็น										tax consultancy; market research and public opinion polling;	
7412 กิจกรรมการบัญชี การทำบัญชีและการตรวจสอบบัญชี										business and management consultancy	
7413 กิจกรรมด้านกฎหมาย การให้คำปรึกษาทางธุรกิจและการจัดการ	5,268	10,141,520.8	9,840,583.2	-	-	7,425.0	107,583.5	48,034.3	137,894.8	Legal activities	
7414 กิจกรรมการบัญชี การทำบัญชีและการตรวจสอบบัญชี	2,038	7,366,464.5	7,276,176.3	-	4,250.0	397.7	11,579.7	0.7	74,060.0	Accounting, book-keeping and auditing activities, tax consultancy	
742 กิจกรรมด้านสถาปัตย์วิศวกรรม วิศวกรรม และเทคนิคอื่น ๆ	294	4,796,168.5	4,786,726.8	-	-	-	2,149.7	28.6	7,263.5	Market research and public opinion polling	
7421 กิจกรรมด้านสถาปัตย์วิศวกรรม วิศวกรรม และเทคนิคอื่น ๆ	266	8,024,433.0	7,797,603.7	-	-	1,123.6	5,088.5	916.7	219,700.5	Business and management consultancy activities	
7422 กิจกรรมด้านสถาปัตย์วิศวกรรม และวิศวกรรม	1,570	39,335,416.1	39,027,487.5	-	-	18,769.8	96,721.8	19,979.8	172,457.3	Architectural, engineering and other technical activities	
7423 กิจกรรมด้านสถาปัตย์วิศวกรรม และเทคนิคที่เกี่ยวข้อง	1,242	34,164,612.4	33,886,985.0	-	-	18,629.0	95,509.2	16,983.2	146,506.1	Architectural and engineering activities and related technical consultancy	
7424 การทดสอบและการวิจัยทางเทคนิค	328	5,170,803.8	5,140,502.6	-	-	140.8	1,212.6	2,996.6	25,951.2	Technical testing and analysis	
743 การโฆษณา	6,034	45,631,798.8	44,629,619.3	-	-	5,067.4	399,813.3	31,528.0	565,770.9	Advertising	
7430 การโฆษณา	6,034	45,631,798.8	44,629,619.3	-	-	5,067.4	399,813.3	31,528.0	565,770.9	Advertising	

รหัส Code	จำนวน สถาน- ประกอบการ Number of establishments	รวม Total	ราชรับจากขายสินค้าและบริการ Receipts from sales of goods and services		ราชรับจาก การให้เช่าที่ดิน Receipts from rent on land	ราชรับจาก อาคาร อุตสาหกรรม ที่ดิน อุตสาหกรรม เครื่องจักรและ เครื่องมือกล Receipts from rent on building, vehicles and machinery	ดอกเบี้ยรับ/ เงินปันผลรับ Interest/ Dividend	กำไรจากการ เปลี่ยนแปลง อัตรา แลกเปลี่ยน Gain from currency exchange	ราชรับอื่นๆ Other receipts	ประเภทธุรกิจ Category of business industry
			รวม Total	ราชรับ ผ่านเว็บไซต์ Online sales						
749	27,016	89,238,384.5	88,365,013.1	-	886.6	36,811.9	510,280.6	9,715.0	315,877.2	Business activities n.e.c.
7491	828	9,767,621.6	9,730,907.4	-	-	504.0	2,689.2	-	33,521.1	Labour recruitment and provision of personnel
7492	905	15,018,972.8	14,942,814.4	-	251.6	583.2	9,894.9	6,797.5	58,631.3	Investigation and security activities
7493	591	13,968,345.6	13,880,606.7	-	0.1	-	4,651.0	716.5	82,371.3	Building-cleaning activities
7494	6,995	5,441,652.6	5,406,736.1	-	635.0	28,056.8	1,299	1,661.8	4,433.1	Photographic activities
7495	452	12,903,832.3	12,575,659.5	-	-	-	282,010.7	133.8	46,028.4	Packaging activities
7499	17,245	32,138,159.4	31,828,289.1	-	-	7,668.0	210,904.8	405.5	90,892.1	Other business activities n.e.c.
<b>92</b>	<b>28,581</b>	<b>78,858,774.6</b>	<b>74,730,959.8</b>	-	<b>264,084.7</b>	<b>250,895.6</b>	<b>2,685,555.7</b>	<b>48,826.5</b>	<b>878,452.4</b>	<b>Recreational, cultural and sporting activities</b>
921	8,220	54,409,668.7	51,368,801.8	-	9.3	19,111.3	2,234,073.1	48,725.8	738,947.4	Motion picture, radio and television and other entertainment activities
9211	381	8,038,785.0	7,978,052.6	-	-	-	60,130.6	-	601.8	Motion picture and video production and distribution
9212	670	6,630,039.4	6,502,574.1	-	-	2,457.2	1,770.3	-	123,237.9	Motion picture projection
9213	866	32,588,850.8	29,894,453.4	-	-	1,521.9	2,158,187.4	47,043.0	487,645.1	Radio and television activities
9214	6,103	5,115,798.0	5,052,451.6	-	9.3	14,804.3	12,039.0	1,240.4	35,253.4	Dramatic arts, music and other arts activities
9219	200	2,036,195.5	1,941,270.0	-	-	327.9	1,945.9	442.3	92,209.3	Other entertainment activities n.e.c.
922	122	1,159,425.3	1,159,222.5	-	-	-	202.8	-	-	News agency activities
9220	122	1,159,425.3	1,159,222.5	-	-	-	202.8	-	-	New agency activities



ตาราง 5 ราชรับทั้งสิ้นของสถานประกอบการธุรกิจในปี 2550 จำนวนตามประเภทธุรกิจ ทัวราชอาณาจักร พ.ศ. 2551 (ต่อ)

TABLE 5 TOTAL RECEIPTS OF BUSINESS ESTABLISHMENTS IN 2007 BY CATEGORY OF BUSINESS INDUSTRY, WHOLE KINGDOM, 2008 (Cont'd)

(พันบาท In Thousand Baht)

รหัส Code	จำนวน สถาน- ประกอบการ Number of establishments	รวม Total	ราชรับจากขายสินค้าและบริการ Receipts from sales of goods and services		ราชรับจาก การให้เช่าที่ดิน Receipts from rent on land	ราชรับจากการใช้ อาคาร อุตสาหกรรม ที่ดิน อุตสาหกรรม เครื่องจักรและ เครื่องมือกล Receipts from rent on building, vehicles and machinery	ดอกเบี้ยรับ/ เงินปันผลรับ Interest/ Dividend	กำไรจากการ เปลี่ยนแปลง อัตรา แลกเปลี่ยน Gain from currency exchange	ราชรับอื่นๆ Other receipts	ประเภทธุรกิจ Category of business industry
			รวม Total	ราชรับ ผ่านเว็บไซต์ Online sales						
924 กิจกรรมการกีฬาและนันทนาการอื่น ๆ	20,239	23,289,880.6	22,202,935.5	-	264,075.4	231,784.4	451,279.8	100.7	139,505.0	Sporting and other recreational activities
9241 กิจกรรมการกีฬา	4,780	15,816,259.7	14,787,530.7	-	264,052.3	204,203.7	449,902.9	100.7	110,469.5	Sporting activities
9249 กิจกรรมนันทนาการอื่น ๆ	15,459	7,473,420.9	7,415,404.8	-	23.1	27,580.7	1,376.9	-	29,035.5	Other recreational activities
<b>93 กิจกรรมด้านบริการอื่น ๆ</b>	<b>157,739</b>	<b>50,459,296.1</b>	<b>50,109,767.4</b>	<b>10,753.6</b>	<b>-</b>	<b>41,915.1</b>	<b>15,140.2</b>	<b>3.4</b>	<b>292,470.0</b>	<b>Other service activities</b>
930 กิจกรรมด้านบริการอื่น ๆ	157,739	50,459,296.1	50,109,767.4	10,753.6	-	41,915.1	15,140.2	3.4	292,470.0	Other service activities
9301 การบริการซักรีด และการซักแห้ง ผิดกิจถึงสิ่งขายและขนสัตว์	27,857	12,405,289.7	12,187,231.6	-	-	-	1,314.8	3.4	216,739.9	Washing, cleaning and dyeing of textile and fur products
9302 การทำความสะอาดและการเสริมสวยอื่น ๆ	116,169	28,798,827.8	28,690,757.4	10,753.6	-	24,659.1	9,745.1	-	73,666.2	Handressing and other beauty treatment
9303 การทำศพและกิจกรรมที่เกี่ยวข้อง	369	117,237.5	116,794.9	-	-	-	183.7	-	258.8	Funeral and related activities
9309 กิจกรรมบริการอื่น ๆ ซึ่งมิได้จัดประเภทไว้ที่อื่น	13,344	9,137,941.2	9,114,983.4	-	-	17,256.0	3,896.6	-	1,805.1	Other service activities n.e.c.

TABLE 6 BOOK VALUE OF FIXED ASSETS AS OF DECEMBER 31, 2007 BY CATEGORY OF BUSINESS INDUSTRY, WHOLE KINGDOM, 2008

(พันบาท In Thousand Baht)

รหัส Code	ประเภทธุรกิจ Number of establishments	จำนวน สถาน- ประกอบกร Number of establishments	รวม Total	ที่ดิน Land	อาคารและ สิ่งก่อสร้าง Building and construction	เครื่องจักร Machinery	ยานพาหนะ Vehicles	มูลค่าสินทรัพย์ถาวรสิ้นงวด Book value of fixed assets 1 Jan. 2007			สินทรัพย์ ถาวรอื่น ๆ Other fixed assets	Category of business industry
								เครื่องใช้ สำนักงาน Office appliances	เครื่องมือ อื่นๆ Equipment	ซอฟต์แวร์ Software		
		<b>1,611,456</b>	<b>4,001,718,009.0</b>	<b>1,467,937,747.4</b>	<b>1,728,978,928.0</b>	<b>157,311,190.4</b>	<b>351,833,192.1</b>	<b>101,248,611.3</b>	<b>97,536,654.4</b>	<b>13,565,590.1</b>	<b>83,306,095.3</b>	<b>Total</b>
50	การขนส่ง การบำรุงรักษา และการซ่อมแซมยานยนต์ และรถจักรยานยนต์ รวมทั้งการขายปลีกน้ำมันเชื้อเพลิงรถยนต์	<b>178,720</b>	<b>453,025,996.4</b>	<b>200,052,998.5</b>	<b>140,989,053.0</b>	<b>32,121,925.3</b>	<b>49,037,161.5</b>	<b>10,755,631.4</b>	<b>12,741,771.0</b>	<b>1,081,587.0</b>	<b>6,245,868.6</b>	<b>Sale, maintenance and repair of motor vehicles and motorcycles; retail sale of automotive fuel</b>
501	การขายยานยนต์	7,012	113,816,136.4	41,118,423.1	38,157,137.4	9,724,912.2	11,666,577.8	4,823,324.8	2,792,002.0	250,675.3	5,283,083.9	Sale of motor vehicles
5010	การขายยานยนต์	7,012	113,816,136.4	41,118,423.1	38,157,137.4	9,724,912.2	11,666,577.8	4,823,324.8	2,792,002.0	250,675.3	5,283,083.9	Sale of motor vehicles
502	การบำรุงรักษาและการซ่อมแซมยานยนต์	61,892	111,080,551.4	50,917,175.2	28,891,901.5	8,663,555.9	13,483,825.9	2,831,624.8	6,062,825.5	195,267.1	34,375.6	Maintenance and repair of motor vehicles
5020	การบำรุงรักษาและการซ่อมแซมยานยนต์	61,892	111,080,551.4	50,917,175.2	28,891,901.5	8,663,555.9	13,483,825.9	2,831,624.8	6,062,825.5	195,267.1	34,375.6	Maintenance and repair of motor vehicles
503	การขายอะไหล่ยานยนต์และชิ้นส่วนอุปกรณ์ที่เกี่ยวข้อง	13,725	50,522,027.8	22,287,408.6	17,914,704.4	1,917,832.3	6,212,102.4	799,310.7	529,324.3	251,247.1	610,098.0	Sale of motor vehicle parts and accessories
5030	การขายอะไหล่ยานยนต์และชิ้นส่วนอุปกรณ์ที่เกี่ยวข้อง	13,725	50,522,027.8	22,287,408.6	17,914,704.4	1,917,832.3	6,212,102.4	799,310.7	529,324.3	251,247.1	610,098.0	Sale of motor vehicle parts and accessories
504	การขาย การบำรุงรักษา และการซ่อมแซมรถจักรยานยนต์	65,676	70,989,449.8	31,633,704.6	25,586,328.9	1,477,864.0	9,374,934.1	1,251,270.8	1,249,577.5	161,843.2	253,926.8	Sale, maintenance and repair of motorcycles and related parts and accessories
5040	การขาย การบำรุงรักษา และการซ่อมแซมรถจักรยานยนต์	65,676	70,989,449.8	31,633,704.6	25,586,328.9	1,477,864.0	9,374,934.1	1,251,270.8	1,249,577.5	161,843.2	253,926.8	Sale, maintenance and repair of motorcycles and related parts and accessories
505	อะไหล่และชิ้นส่วนอุปกรณ์ที่เกี่ยวข้อง	30,415	106,617,830.9	54,096,287.1	30,438,980.9	10,337,761.0	8,299,721.3	1,050,100.4	2,108,041.6	222,554.3	64,384.4	Retail sale of automotive fuel
5050	การขายปลีกน้ำมันเชื้อเพลิงรถยนต์	30,415	106,617,830.9	54,096,287.1	30,438,980.9	10,337,761.0	8,299,721.3	1,050,100.4	2,108,041.6	222,554.3	64,384.4	Retail sale of automotive fuel
51	การขายส่ง และการค้าปลีกค้าส่ง ยานยนต์ และรถจักรยานยนต์	<b>74,624</b>	<b>391,512,380.3</b>	<b>124,046,792.7</b>	<b>106,056,528.1</b>	<b>65,846,452.9</b>	<b>67,561,184.2</b>	<b>14,489,335.0</b>	<b>6,188,683.5</b>	<b>1,491,245.3</b>	<b>5,832,158.5</b>	<b>Wholesale trade and commission trade, except of motor vehicles and motorcycles</b>
511	การขายส่ง โดยได้รับค่าธรรมณียอดคงเหลือโดยการทำสัญญา	1,325	4,194,857.7	1,755,098.5	1,079,500.9	128,960.6	1,052,626.1	113,071.6	61,183.1	3,205.4	1,211.5	Wholesale on a fee or contract basis
5110	การขายส่ง โดยได้รับค่าธรรมณียอดคงเหลือโดยการทำสัญญา	1,325	4,194,857.7	1,755,098.5	1,079,500.9	128,960.6	1,052,626.1	113,071.6	61,183.1	3,205.4	1,211.5	Wholesale on a fee or contract basis

TABLE 6 BOOK VALUE OF FIXED ASSETS AS OF DECEMBER 31, 2007 BY CATEGORY OF BUSINESS INDUSTRY, WHOLE KINGDOM, 2008 (Cont'd)

(พันบาท In Thousand Baht)

รหัส Code	ประเภทธุรกิจ Category of business industry	จำนวน สถาน- ประกอบกร Number of establishments	มูลค่าสินทรัพย์ถาวร ณ วันที่ 31 ธันวาคม 2007 Book value of fixed assets 1 Jan. 2007										สินทรัพย์ ถาวรอื่น ๆ Other fixed assets
			รวม Total	ที่ดิน Land	อาคารและ สิ่งก่อสร้าง Building and construction	เครื่องจักร Machinery	ยานพาหนะ Vehicles	เครื่องใช้ สำนักงาน Office appliances	เครื่องมือ อื่นๆ Equipment	ซอฟต์แวร์ Software			
512	การขายส่งวัตถุดิบทางการเกษตร สัตว์ที่มีชีวิต อาหาร เครื่องดื่ม และยาสูบ	26,309	164,823,432.4	48,290,356.1	37,322,344.9	43,294,011.7	31,237,182.2	2,177,271.4	1,896,546.5	137,449.9	468,269.7	Wholesale of agricultural raw materials, live animals, food, beverages and tobacco	
5121	การขายส่งวัตถุดิบทางการเกษตร และสัตว์ที่มีชีวิต	9,920	56,564,619.6	15,263,759.7	12,508,436.8	6,554,953.6	20,476,989.6	797,849.0	850,681.2	89,986.1	21,963.6	Wholesale of agricultural raw materials and live animals	
5122	การขายส่งอาหาร เครื่องดื่ม และยาสูบ	16,389	108,258,812.8	33,026,596.5	24,813,908.2	36,739,058.1	10,760,192.5	1,379,422.4	1,045,865.3	47,463.8	446,306.1	Wholesale of food, beverages and tobacco	
513	การขายส่งของใช้ในครัวเรือน	11,901	52,985,895.4	17,847,689.9	20,198,297.6	1,520,087.0	6,539,858.6	4,372,349.2	943,743.5	693,610.9	870,258.6	Wholesale of household goods	
5131	การขายส่งสินค้า สิ่งทอ เสื้อผ้า และรองเท้า	5,968	16,101,063.1	4,811,257.7	5,440,152.3	465,838.4	2,516,634.4	2,095,072.2	140,053.4	372,825.5	259,229.2	Wholesale of textiles, clothing and footwear	
5139	การขายส่งของใช้อื่นๆ ในครัวเรือน	5,933	36,884,832.3	13,036,432.2	14,758,145.3	1,054,248.6	4,023,224.3	2,277,277.0	803,690.1	320,785.4	611,029.4	Wholesale of other household goods	
514	การขายส่งสินค้าขั้นกลางที่มีใช้ทางการเกษตร เศษและของทิ้งที่ไม่ได้	26,975	104,822,120.8	31,064,903.7	32,155,069.5	16,649,784.4	17,639,661.0	3,083,380.7	1,623,493.8	190,908.9	2,414,858.9	Wholesale of non-agricultural intermediate products, waste and scrap	
5141	การขายส่งเชื้อเพลิงที่เป็นของแข็ง ของเหลว ก๊าซ และผลิตภัณฑ์ที่เกี่ยวข้อง	654	6,162,553.6	2,190,493.7	2,016,777.9	704,070.3	808,741.3	176,433.8	252,117.1	2,638.1	11,281.5	Wholesale of solid, liquid and gaseous fuels and related products	
5142	การขายส่งโลหะและแร่โลหะ	1,474	11,481,741.3	4,173,440.0	4,673,960.7	922,726.8	1,229,972.1	281,579.6	143,013.2	13,750.0	43,298.9	Wholesale of metals and metal ores	
5143	การขายส่งวัสดุก่อสร้าง เครื่องโลหะ อุปกรณ์ที่ใช้สำหรับ การวางท่อและกรรทำทวนพร้อมและเครื่องมือเครื่องใช้	4,369	42,352,301.2	9,212,505.1	11,714,913.8	11,533,929.9	6,050,971.8	1,470,897.2	381,647.0	42,268.0	1,945,168.3	Wholesale of construction materials, hardware, plumbing and heating equipment and supplies	
5149	การขายส่งสินค้าขั้นกลางอื่นๆ เศษและของทิ้งที่ไม่ได้	20,478	44,825,524.8	15,488,464.9	13,749,417.0	3,489,057.4	9,549,975.8	1,154,470.1	846,716.4	132,312.8	415,110.2	Wholesale of other intermediate products, waste and scrap	
515	การขายส่งเครื่องจักร เครื่องอุปกรณ์และเครื่องมือเครื่องใช้	7,177	60,622,500.9	24,077,551.2	13,563,946.8	4,222,377.5	10,068,969.2	4,616,295.0	1,539,947.2	462,118.8	2,071,295.3	Wholesale of machinery, equipment and supplies	
5150	การขายส่งเครื่องจักร เครื่องอุปกรณ์และเครื่องมือเครื่องใช้	7,177	60,622,500.9	24,077,551.2	13,563,946.8	4,222,377.5	10,068,969.2	4,616,295.0	1,539,947.2	462,118.8	2,071,295.3	Wholesale of machinery, equipment and supplies	
519	การขายส่งสินค้าประเภทอื่นๆ	937	4,063,573.0	1,011,193.3	1,737,368.4	31,231.8	1,022,887.2	126,967.1	123,769.4	3,891.4	6,264.5	Other wholesale	
5190	การขายส่งสินค้าประเภทอื่นๆ	937	4,063,573.0	1,011,193.3	1,737,368.4	31,231.8	1,022,887.2	126,967.1	123,769.4	3,891.4	6,264.5	Other wholesale	

รหัส Code	ประเภทธุรกิจ Category of business industry	จำนวน สถาน- ประกอบกิจการ Number of establishments	มูลค่าสินทรัพย์ถาวร ณ วันที่ 31 ธันวาคม 2550 Book value of fixed assets 1 Jan. 2007										สินทรัพย์ ถาวรอื่น ๆ Other fixed assets
			รวม Total	ที่ดิน Land	อาคารและ สิ่งก่อสร้าง Building and construction	เครื่องจักร Machinery	ยานพาหนะ Vehicles	สำนักงาน Office appliances	เครื่องมือ อื่นๆ Equipment	ซอฟต์แวร์ Software			
<b>52</b>	<b>การค้าขายปลีก ยกเว้นยานยนต์และรถจักรยานยนต์ รวมทั้ง การซ่อมแซมของใช้ส่วนบุคคลและของใช้ในชีวิตประจำวัน</b>	<b>772,534</b>	<b>1,088,183,968.4</b>	<b>389,109,293.5</b>	<b>432,264,270.4</b>	<b>16,143,142.4</b>	<b>139,699,699.5</b>	<b>36,101,841.6</b>	<b>33,866,288.3</b>	<b>6,704,273.0</b>	<b>34,295,159.8</b>	<b>Retail trade, except of motor vehicles and motorcycles; repair of personal and household goods</b>	
521	การค้าขายปลีกในร้านค้าปลีก	480,918	594,409,199.3	182,352,146.7	257,106,424.1	2,900,763.4	65,619,960.5	23,447,683.9	27,082,064.0	6,072,661.9	29,827,494.8	Non-specialized retail trade	
5211	การค้าขายปลีกอาหาร เครื่องดื่ม หรือยาสูบ เป็นสินค้าหลัก	338,922	443,614,176.8	120,745,221.5	193,601,998.8	1,171,934.7	48,827,714.4	20,629,259.8	25,310,877.0	6,038,370.4	27,288,800.2	Retail sale in non-specialized stores with food,	
5219	การค้าขายปลีกสินค้าทั่วไป	141,996	150,795,022.4	61,606,925.1	63,504,425.3	1,728,828.7	16,792,246.1	2,818,424.1	1,771,187.1	34,291.5	2,538,694.7	Other retail sale in non-specialized stores	
522	การค้าขายปลีกอาหาร เครื่องดื่มและยาสูบ ในร้านเฉพาะของสินค้าหนึ่ง ๆ	47,821	70,426,716.7	37,778,311.0	25,243,430.0	1,887,934.0	4,035,893.2	460,954.4	956,834.1	46,302.1	17,057.9	Retail sale of food, beverages and tobacco in specialized stores	
5220	การค้าขายปลีกอาหาร เครื่องดื่มและยาสูบ ในร้านเฉพาะของสินค้าหนึ่ง ๆ	47,821	70,426,716.7	37,778,311.0	25,243,430.0	1,887,934.0	4,035,893.2	460,954.4	956,834.1	46,302.1	17,057.9	Retail sale of food, beverages and tobacco in specialized stores	
523	การค้าขายปลีกสินค้าใหม่อื่น ๆ ในร้านเฉพาะของสินค้าหนึ่ง ๆ	208,642	373,370,160.6	150,299,990.0	128,730,398.3	10,683,342.6	62,439,065.9	11,207,744.4	5,004,139.1	555,491.0	4,449,989.4	Other retail trade of new goods in specialized stores	
5231	การค้าขายปลีกสินค้าทางการแพทย์และเวชภัณฑ์ เครื่องสำอาง และเครื่องประดับราคาหรือเครื่องทอง	18,974	42,760,682.9	24,172,437.2	12,469,066.7	712,280.1	3,661,855.7	1,038,115.8	173,786.9	19,016.8	514,123.7	Retail sale of pharmaceutical and medical goods, cosmetic and toilet articles	
5232	การค้าขายปลีกสินค้าสิ่งทอ เสื้อผ้า รองเท้า และเครื่องหนัง	42,059	31,238,469.5	14,142,734.8	8,936,912.6	18,435.7	6,573,651.7	874,464.1	303,267.5	6,439.4	382,563.6	Retail sale of textiles, clothing, footwear and leather goods	
5233	การค้าขายปลีกเครื่องใช้ สิ่งของและอุปกรณ์ที่ใช้ในชีวิตประจำวัน	26,322	45,941,896.5	17,185,538.3	11,314,474.7	483,207.9	13,144,420.4	2,116,974.7	1,477,114.0	105,092.8	115,073.8	Retail sale of household appliances, articles and equipment	
5234	การค้าขายปลีกเครื่องมือโลหะ สีทาและกระจก	25,763	107,476,409.2	47,414,217.4	35,528,649.1	4,234,786.9	16,328,987.2	2,228,471.4	1,530,981.1	38,025.6	172,290.7	Retail sale of hardware, paints and glass	
5239	การค้าขายปลีกสินค้าอื่น ๆ ในร้านเฉพาะของสินค้าหนึ่ง ๆ	95,524	145,952,702.6	47,385,062.4	60,481,295.3	5,234,632.0	22,730,150.9	4,949,718.5	1,518,989.5	386,916.4	3,265,937.6	Other retail sale in specialized stores	
524	การค้าขายปลีกของใช้ส่วนตัวในบ้าน	2,522	4,644,187.5	1,338,701.4	2,449,432.9	58,063.3	685,220.3	70,751.4	41,998.3	-	-	Retail sale of second-hand goods in stores	
5240	การค้าขายปลีกของใช้ส่วนตัวในบ้าน	2,522	4,644,187.5	1,338,701.4	2,449,432.9	58,063.3	685,220.3	70,751.4	41,998.3	-	-	Retail sale of second-hand goods in stores	
525	การค้าขายปลีกสินค้าโดยไม่มีร้านค้า	2,866	4,345,492.2	879,247.9	1,688,124.4	209,250.0	871,771.6	276,814.5	389,848.2	29,818.0	617.7	Retail trade not in stores	
5251	การค้าขายปลีกโดยสถานประกอบการที่รับคำสั่งสินค้าทางไปรษณีย์	973	1,230,465.4	348,548.8	521,532.5	-	209,586.2	52,871.6	97,926.3	-	-	Retail sale via mail order houses	
5259	การค้าขายปลีกสินค้าอื่น ๆ โดยไม่มีร้านค้า	1,893	3,115,026.8	530,699.2	1,166,591.9	209,250.0	662,185.4	223,942.9	291,921.9	29,818.0	617.7	Other non-store retail sale	
526	การซ่อมแซมของใช้ส่วนบุคคลและของใช้ในชีวิตประจำวัน	29,765	40,988,212.2	16,460,896.6	17,046,440.8	403,789.2	6,047,787.9	637,893.0	391,404.7	-	-	Repair of personal and household goods	
5260	การซ่อมแซมของใช้ส่วนบุคคลและของใช้ในชีวิตประจำวัน	29,765	40,988,212.2	16,460,896.6	17,046,440.8	403,789.2	6,047,787.9	637,893.0	391,404.7	-	-	Repair of personal and household goods	

รหัส Code	ประเภทธุรกิจ Business industry	จำนวน สถาน- ประกอบกร Number of establishments	มูลค่าสินทรัพย์ถาวรทั้งหมด Book value of fixed assets 1 Jan. 2007										สินทรัพย์ ถาวรอื่น ๆ Other fixed assets	Category of business industry
			รวม Total	ที่ดิน Land	อาคารและ สิ่งก่อสร้าง Building and construction	เครื่องจักร Machinery	ยานพาหนะ Vehicles	เครื่องใช้ สำนักงาน Office appliances	เครื่องมือ อื่นๆ Equipment	ซอฟต์แวร์ Software				
55	โรงแรมและภัตตาคาร	253,383	693,648,796.2	255,247,874.6	324,270,580.9	17,509,980.1	40,693,247.1	13,148,761.1	21,766,649.4	579,505.1	20,432,197.9	Hotels and restaurants		
551	โรงแรม ก่อพัก และที่พักชั่วคราว	20,457	412,839,544.3	150,481,811.5	206,683,718.4	16,085,660.1	12,415,407.2	8,356,991.6	11,666,173.3	496,294.1	6,653,488.2	Hotels; camping sites and other provision of short-stay accommodation		
5510	โรงแรม ก่อพัก และที่พักชั่วคราว	20,457	412,839,544.3	150,481,811.5	206,683,718.4	16,085,660.1	12,415,407.2	8,356,991.6	11,666,173.3	496,294.1	6,653,488.2	Hotels; camping sites and other provision of short-stay accommodation		
552	ภัตตาคาร บาร์ และร้านอาหาร	232,926	280,809,251.9	104,766,063.1	117,586,862.5	1,424,320.0	28,277,840.0	4,791,769.5	10,100,476.1	83,211.0	13,778,709.7	Restaurants, bars and canteens		
5520	ภัตตาคาร บาร์ และร้านอาหาร	232,926	280,809,251.9	104,766,063.1	117,586,862.5	1,424,320.0	28,277,840.0	4,791,769.5	10,100,476.1	83,211.0	13,778,709.7	Restaurants, bars and canteens		
70	กิจกรรมด้านอสังหาริมทรัพย์	75,928	1,017,818,530.9	364,396,642.1	615,499,042.1	7,325,806.6	10,226,581.9	9,150,815.7	2,538,883.7	1,152,854.8	7,527,904.2	Real estate activities		
701	กิจกรรมด้านอสังหาริมทรัพย์ ที่เป็นของตนเอง หรือเช่าจากผู้อื่น	73,933	876,841,317.2	316,143,533.8	525,847,882.9	7,271,668.6	9,138,243.6	8,320,416.2	2,079,004.7	834,543.5	7,206,023.9	Real estate activities with own or leased property		
7010	กิจกรรมด้านอสังหาริมทรัพย์ที่เป็นของตนเองหรือเช่าจากผู้อื่น	73,933	876,841,317.2	316,143,533.8	525,847,882.9	7,271,668.6	9,138,243.6	8,320,416.2	2,079,004.7	834,543.5	7,206,023.9	Real estate activities with own or leased property		
702	กิจกรรมด้านอสังหาริมทรัพย์ โดยได้รับความกรรมเป็นของตนเอง	1,995	140,977,213.8	48,253,108.3	89,651,159.3	54,138.0	1,088,338.2	830,399.5	459,879.0	318,311.3	321,880.3	Real estate activities on a fee or contract basis		
7020	กิจกรรมด้านอสังหาริมทรัพย์ที่ได้รับค่ากรรมเป็นของตนเอง	1,995	140,977,213.8	48,253,108.3	89,651,159.3	54,138.0	1,088,338.2	830,399.5	459,879.0	318,311.3	321,880.3	Real estate activities on a fee or contract basis		
	หรือ โดยการทำสัญญา													
71	การใช้เช่าเครื่องจักรและเครื่องอุปโภค โดยไม่มีผู้ควบคุม	21,175	45,356,022.7	15,054,903.9	9,339,718.6	3,469,875.3	11,719,367.1	848,223.1	1,780,496.3	38,082.1	3,105,356.4	Renting of machinery and equipment without operator and of personal and household goods		
711	การใช้เช่าเครื่องอุปโภคของคนส่ง	1,200	10,995,085.9	3,716,204.6	931,291.9	144,968.7	5,267,925.3	142,332.0	425,976.1	400.0	365,987.4	Renting of transport equipment		
7111	การใช้เช่าเครื่องอุปโภคขนส่งทางบก	1,024	10,011,246.3	3,033,947.1	815,810.8	72,018.1	5,185,773.7	136,006.8	401,302.6	400.0	365,987.4	Renting of land transport equipment		
7112	การใช้เช่าเครื่องอุปโภคขนส่งทางน้ำ	176	983,839.6	682,257.5	115,481.2	72,950.6	82,151.6	6,325.2	24,673.5	-	-	Renting of water transport equipment		
7113	การใช้เช่าเครื่องอุปโภคขนส่งทางอากาศ	-	-	-	-	-	-	-	-	-	-	Renting of air transport equipment		

รหัส Code	ประเภทธุรกิจ Number of establishments	จำนวน สถาน- ประกอบกร Number of establishments	มูลค่าสินทรัพย์ถาวร ณ วันที่ 31 ธันวาคม 2007 Book value of fixed assets 1 Jan. 2007										สินทรัพย์ ถาวรอื่น ๆ Other fixed assets	Category of business industry
			รวม Total	ที่ดิน Land	อาคารและ สิ่งก่อสร้าง Building and construction	เครื่องจักร Machinery	ยานพาหนะ Vehicles	เครื่องใช้ สำนักงาน Office appliances	เครื่องมือ อื่นๆ Equipment	ซอฟต์แวร์ Software				
712	การให้เช่าเครื่องจักรและเครื่องมือประเภทอื่น ๆ	8,800	21,185,280.4	5,384,563.3	3,634,873.4	3,254,293.3	4,944,117.3	427,112.0	919,381.8	8,960.6	2,611,978.7	2,611,978.7	Renting of other machinery and equipment	
7121	การให้เช่าเครื่องจักรและเครื่องมือประเภทการเกษตร	907	2,384,375.2	571,285.6	306,719.2	665,936.9	817,943.1	1,836.5	20,653.9	-	-	-	Renting of agricultural machinery and equipment	
7122	การให้เช่าเครื่องจักรและเครื่องมือประเภทที่ใช้ในงานก่อสร้าง และงานวิศวกรรมโยธา	586	4,848,069.6	765,559.0	678,657.7	1,201,155.2	2,018,384.5	54,388.2	125,928.4	3,040.0	956.5	956.5	Renting of construction and civil engineering machinery and equipment	
7123	การให้เช่าเครื่องจักรและเครื่องมือที่ใช้ในสำนักงาน (รวมทั้งคอมพิวเตอร์)	361	3,000,451.1	60,879.6	40,241.6	10,280.0	170,918.6	87,357.9	31,141.6	3,731.0	2,595,900.8	2,595,900.8	Renting of office machinery and equipment (including computers)	
7129	การให้เช่าเครื่องจักรและเครื่องมือประเภทอื่นๆ ซึ่งมิได้จัดประเภทไว้ในที่อื่น	6,946	10,952,384.6	3,986,839.1	2,609,254.9	1,376,921.1	1,936,871.1	283,529.4	741,658.0	2,189.7	15,121.4	15,121.4	Renting of other machinery and equipment n.e.c.	
713	การให้เช่าของใช้ส่วนบุคคลและของใช้ในครัวเรือน ซึ่งมิได้จัดประเภทไว้ในที่อื่น	11,175	13,175,656.4	5,954,136.0	4,773,553.2	70,613.4	1,507,324.5	278,779.1	435,138.4	28,721.5	127,390.4	127,390.4	Renting of personal and household goods n.e.c.	
7130	การให้เช่าของใช้ส่วนบุคคลและของใช้ในครัวเรือน ซึ่งมิได้จัดประเภทไว้ในที่อื่น	11,175	13,175,656.4	5,954,136.0	4,773,553.2	70,613.4	1,507,324.5	278,779.1	435,138.4	28,721.5	127,390.4	127,390.4	Renting of personal and household goods n.e.c.	
72	กิจกรรมด้านคอมพิวเตอร์ และกิจกรรมที่เกี่ยวข้อง ซึ่งมิได้จัดประเภทไว้ในที่อื่น	6,234	10,417,383.1	2,880,994.1	2,757,669.6	497,712.0	1,962,804.0	1,221,154.5	341,157.3	546,860.4	209,031.3	209,031.3	Computer and related activities	
721	การให้คำปรึกษาด้านฮาร์ดแวร์	550	1,867,823.7	530,620.8	435,001.8	-	355,544.0	180,882.1	24,600.6	299,674.9	41,499.5	41,499.5	Hardware consultancy	
7210	การให้คำปรึกษาด้านฮาร์ดแวร์	550	1,867,823.7	530,620.8	435,001.8	-	355,544.0	180,882.1	24,600.6	299,674.9	41,499.5	41,499.5	Hardware consultancy	
722	การให้คำปรึกษาด้านซอฟต์แวร์และการจัดทำ	639	2,815,409.4	977,663.2	521,829.6	71,583.2	624,606.2	479,172.9	30,328.3	96,320.8	13,905.1	13,905.1	Software consultancy and supply	
7220	การให้คำปรึกษาด้านซอฟต์แวร์และการจัดทำ	639	2,815,409.4	977,663.2	521,829.6	71,583.2	624,606.2	479,172.9	30,328.3	96,320.8	13,905.1	13,905.1	Software consultancy and supply	
723	การประมวลผลข้อมูล	691	1,233,012.3	197,167.4	492,458.9	166,743.2	51,334.4	184,515.2	19,834.6	9,134.3	111,824.4	111,824.4	Data processing	
7230	การประมวลผลข้อมูล	691	1,233,012.3	197,167.4	492,458.9	166,743.2	51,334.4	184,515.2	19,834.6	9,134.3	111,824.4	111,824.4	Data processing	

รหัส Code	ประเภทธุรกิจ Category of business industry	จำนวน สถาน- ประกอบกร Number of establishments	มูลค่าสินทรัพย์ถาวรสิ้นงวด Book value of fixed assets 1 Jan. 2007										สินทรัพย์ ถาวรอื่น ๆ Other fixed assets
			รวม Total	ที่ดิน Land	อาคารและ สิ่งก่อสร้าง Building and construction	เครื่องจักร Machinery	ยานพาหนะ Vehicles	เครื่องใช้ สำนักงาน Office appliances	เครื่องมือ อื่นๆ Equipment	ซอฟต์แวร์ Software	Data base activities		
724	กิจการด้านฐานข้อมูล	410	393,109.5	91,410.8	1,001,867.6	-	66,056.1	105,384.6	19,949.0	6,499.9	2,941.5	Data base activities	
7240	กิจการด้านฐานข้อมูล	410	393,109.5	91,410.8	1,001,867.6	-	66,056.1	105,384.6	19,949.0	6,499.9	2,941.5	Data base activities	
725	การบำรุงรักษาและการซ่อมแซมเครื่องจักรสำนักงาน เครื่องทำบัญชี และเครื่องคำนวณ	3,619	2,962,765.1	952,658.8	1,049,980.4	55,143.3	648,581.7	175,088.4	56,742.2	22,651.2	1,919.2	Maintenance and repair of office, accounting and computing machinery	
7250	การบำรุงรักษาและการซ่อมแซมเครื่องจักรสำนักงาน	3,619	2,962,765.1	952,658.8	1,049,980.4	55,143.3	648,581.7	175,088.4	56,742.2	22,651.2	1,919.2	Maintenance and repair of office, accounting and computing machinery	
729	กิจการอื่น ๆ ที่เกี่ยวข้องกับคอมพิวเตอร์	325	1,145,263.2	131,473.2	157,531.3	204,242.4	216,681.6	96,111.4	189,702.5	112,579.3	36,941.6	Other computer related activities	
7290	กิจการอื่น ๆ ที่เกี่ยวข้องกับคอมพิวเตอร์	325	1,145,263.2	131,473.2	157,531.3	204,242.4	216,681.6	96,111.4	189,702.5	112,579.3	36,941.6	Other computer related activities	
73	การวิจัยและการพัฒนา	52	693,089.2	21,648.0	14,649.2	232,099.0	191,845.5	181,927.5	19,113.6	31,302.4	504.0	Research and development	
731	การวิจัยและการพัฒนาการทดลองทางด้านวิทยาศาสตร์ธรรมชาติ และวิศวกรรม	43	691,900.9	21,648.0	14,649.2	232,099.0	191,125.5	181,459.2	19,113.6	31,302.4	504.0	Research and development on natural sciences and engineering	
7310	การวิจัยและการพัฒนาการทดลองทางด้านวิทยาศาสตร์ธรรมชาติ	43	691,900.9	21,648.0	14,649.2	232,099.0	191,125.5	181,459.2	19,113.6	31,302.4	504.0	Research and development on natural sciences and engineering	
732	การวิจัยและการพัฒนาการทดลองทางด้านสังคมศาสตร์และมนุษยศาสตร์	9	1,188.3	-	-	-	720.0	468.3	-	-	-	Research and development on social sciences and humanities	
7320	การวิจัยและการพัฒนาการทดลองทางด้านสังคมศาสตร์และมนุษยศาสตร์	9	1,188.3	-	-	-	720.0	468.3	-	-	-	Research and development on social sciences and humanities	
74	กิจการด้านธุรกิจอื่น ๆ	42,486	92,740,176.7	25,966,319.2	27,374,195.5	6,859,089.7	17,812,827.6	8,593,598.7	3,667,647.6	803,692.4	1,662,806.0	Other business activities	
741	กิจการด้านกฎหมาย การบัญชี การทำบัญชีและการตรวจสอบบัญชี การให้คำปรึกษาด้านภาษี การวิจัยตลาด และการสำรวจความคิดเห็น ของประชาชน การให้คำปรึกษาด้านธุรกิจและการจัดการ	7,866	14,596,135.0	4,740,395.7	3,827,552.9	174,977.3	3,730,659.5	1,597,937.6	177,384.9	164,445.2	162,781.8	Legal, accounting, book-keeping and auditing activities; tax consultancy; market research and public opinion polling; business and management consultancy	

รหัส Code	ประเภทธุรกิจ Number of establishments	จำนวน สถาน- ประกอบกร Number of establishments	มูลค่าสินทรัพย์ถาวรต้นงวด Book value of fixed assets 1 Jan. 2007										สินทรัพย์ ถาวรอื่น ๆ Other fixed assets	Category of business industry
			รวม Total	ที่ดิน Land	อาคารและ สิ่งก่อสร้าง Building and construction	เครื่องจักร Machinery	ยานพาหนะ Vehicles	สำนักงาน Office appliances	เครื่องมือ อื่นๆ Equipment	ซอฟต์แวร์ Software	สินทรัพย์			
7411	กิจกรรมด้านกฎหมาย	5,268	6,799,889.2	1,722,056.4	2,226,206.3	-	2,322,543.7	434,214.9	22,994.2	60,054.9	11,818.9	Legal activities		
7412	กิจกรรมการบัญชี การทำบัญชี และการตรวจสอบบัญชี	2,038	5,539,544.4	2,825,382.2	1,381,259.8	-	622,567.9	676,257.3	10,076.6	17,135.2	6,865.3	Accounting, book-keeping and auditing activities,		
	การให้บริการด้านภาษี											tax consultancy		
7413	การวิจัยตลาดและการสำรวจความคิดเห็นของประชาชน	294	1,089,876.9	96,900.0	136,494.8	3,864.0	381,857.0	332,296.8	44,942.0	67,129.9	26,392.5	Market research and public opinion polling		
7414	กิจกรรมการให้คำปรึกษาทางธุรกิจและการจัดการ	266	1,166,824.5	96,057.1	83,592.0	171,113.2	423,690.9	155,168.6	99,372.2	20,125.3	117,705.1	Business and management consultancy activities		
742	กิจกรรมด้านสถาปัตยกรรม วิศวกรรม และเทคนิคอื่น ๆ	1,570	12,251,194.9	1,854,819.6	3,027,791.5	2,026,720.6	1,558,011.8	1,883,065.7	444,901.5	279,659.4	1,176,224.8	Architectural, engineering and other technical activities		
7421	กิจกรรมด้านสถาปัตยกรรมและวิศวกรรม	1,242	9,685,822.0	1,534,044.7	2,458,792.4	1,808,417.1	1,350,462.8	1,643,684.7	216,255.0	267,611.8	406,553.4	Architectural and engineering activities		
	และการให้คำปรึกษาในเทคนิคที่เกี่ยวข้อง											and related technical consultancy		
7422	การทดสอบและการวิเคราะห์ทางเทคนิค	328	2,565,372.9	320,774.9	568,999.1	218,303.5	207,548.9	239,381.0	228,646.4	12,047.6	769,671.4	Technical testing and analysis		
743	การโฆษณา	6,034	8,930,383.4	2,569,945.1	2,482,497.3	508,983.5	1,633,417.8	1,338,455.8	251,861.8	84,434.2	60,787.9	Advertising		
7430	การโฆษณา	6,034	8,930,383.4	2,569,945.1	2,482,497.3	508,983.5	1,633,417.8	1,338,455.8	251,861.8	84,434.2	60,787.9	Advertising		
749	กิจกรรมด้านธุรกิจ ซึ่งมีได้แก่ประเภทไว้ในที่อื่น	27,016	56,962,463.4	16,801,158.8	18,036,353.8	4,148,408.3	10,870,738.5	3,774,139.5	2,793,499.4	275,153.6	263,011.4	Business activities n.e.c.		
7491	การจัดหางานและการสรรหาบุคลากร	828	4,366,022.7	2,022,941.6	1,647,944.5	5,120.0	461,668.8	173,601.6	26,926.5	10,603.8	17,215.9	Labour recruitment and provision of personnel		
7492	กิจกรรมด้านการเก็บภาษีและค่าธรรมเนียมตลอดชีพ	905	1,504,578.2	342,946.3	332,685.9	46,204.4	501,537.2	181,199.6	72,819.5	1,862.1	25,323.3	Investigation and security activities		
7493	กิจกรรมการทำความสะอาด	591	2,048,891.6	425,313.4	319,542.1	156,024.6	685,875.8	99,308.4	320,441.8	19,714.2	22,671.3	Building-cleaning activities		
7494	กิจกรรมการถ่ายภาพ	6,995	11,137,557.4	3,750,631.4	2,536,612.9	1,706,372.5	1,060,535.8	933,337.0	1,107,939.1	39,137.7	2,991.0	Photographic activities		
7495	กิจกรรมการบรรจุภัณฑ์	452	8,205,693.2	2,062,224.2	3,071,935.5	1,067,143.3	1,025,220.3	412,311.8	514,890.2	700.0	51,267.9	Packaging activities		
7499	กิจกรรมธุรกิจอื่น ๆ ซึ่งมีได้แก่ประเภทไว้ในที่อื่น	17,245	29,699,720.4	8,197,101.9	10,127,632.9	1,167,543.6	7,135,900.7	1,974,381.2	750,482.3	203,135.8	143,542.0	Other business activities n.e.c.		



รหัส Code	ประเภทธุรกิจ Number of establishments	จำนวน สถาน-ประกอบกิจการ Number of establishments	มูลค่าสินทรัพย์ถาวรทั้งหมด Book value of fixed assets 1 Jan. 2007										สินทรัพย์ ถาวรอื่น ๆ Other fixed assets	Category of business industry
			รวม Total	ที่ดิน Land	อาคารและ สิ่งก่อสร้าง Building and construction	เครื่องจักร Machinery	ยานพาหนะ Vehicles	เครื่องใช้ สำนักงาน Office appliances	เครื่องมือ อื่นๆ Equipment	ซอฟต์แวร์ Software				
<b>92</b>	<b>กิจการนันทนาการ วัฒนธรรมและกีฬา</b>	<b>28,581</b>	<b>116,338,594.1</b>	<b>51,160,648.9</b>	<b>40,480,367.1</b>	<b>2,986,217.1</b>	<b>5,684,013.5</b>	<b>4,691,723.4</b>	<b>7,476,590.0</b>	<b>1,106,774.4</b>	<b>2,752,259.7</b>	<b>Recreational, cultural and sporting activities</b>		
921	กิจการบันเทิงตามอาคารคอนกรีต วิทยุ โทรทัศน์ และการบันเทิงอื่น ๆ	8,220	61,152,287.9	31,169,582.3	16,321,912.7	2,329,775.9	3,098,924.3	2,010,283.2	5,000,546.5	649,130.7	572,132.3	Motion picture, radio and television and other entertainment activities		
9211	การผลิตและการจำหน่ายภาพยนตร์และวีซีดี	381	1,950,349.8	319,182.8	632,995.5	229,035.3	422,256.4	195,740.0	53,028.6	92,241.5	5,869.8	Motion picture and video production and distribution		
9212	การฉายภาพยนตร์	670	21,156,140.2	6,374,938.1	11,833,116.8	644,199.3	303,920.4	603,356.0	1,394,699.5	1,910.2	-	Motion picture projection		
9213	กิจกรรมด้านวิทยุและโทรทัศน์	866	28,706,409.9	22,174,616.4	699,249.5	150,974.8	1,009,989.8	862,526.8	2,963,039.2	550,017.0	295,996.4	Radio and television activities		
9214	กิจกรรมด้านศิลปะการแสดง ดนตรี และศิลปะอื่นๆ	6,103	6,645,804.2	1,761,908.7	1,693,510.6	1,104,601.9	1,301,312.9	219,253.2	547,119.5	4,442.0	13,655.4	Dramatic arts, music and other arts activities		
9219	กิจกรรมด้านความบันเทิงอื่นๆ ซึ่งมีได้จัดประเภทไว้ในที่อื่น	200	2,693,583.8	538,936.4	1,463,040.2	200,964.6	61,444.8	129,407.3	42,659.8	520.0	256,610.6	Other entertainment activities n.e.c.		
922	กิจกรรมของสำนักงานข่าว	122	1,120,652.3	123,985.3	347,683.7	156,168.0	59,783.7	32,975.2	3,624.0	51,813.3	344,619.1	News agency activities		
9220	กิจกรรมของสำนักงานข่าว	122	1,120,652.3	123,985.3	347,683.7	156,168.0	59,783.7	32,975.2	3,624.0	51,813.3	344,619.1	New agency activities		
924	กิจกรรมการกีฬาและนันทนาการอื่น ๆ	20,239	54,065,653.9	19,867,081.3	23,810,770.8	500,273.2	2,525,305.5	2,648,465.0	2,472,419.5	405,830.5	1,835,508.3	Sporting and other recreational activities		
9241	กิจกรรมการกีฬา	4,780	34,427,714.9	13,219,301.8	15,814,044.6	367,949.2	1,183,525.2	698,167.4	1,629,194.0	65,313.6	1,450,219.0	Sporting activities		
9249	กิจกรรมนันทนาการอื่น ๆ	15,459	19,637,939.0	6,647,779.5	7,996,726.1	132,323.9	1,341,780.2	1,950,297.6	843,225.5	340,516.9	385,289.2	Other recreational activities		
93	กิจการด้านอาหารบริการอื่น ๆ	157,739	91,983,071.1	39,999,632.0	29,932,853.5	4,318,890.0	7,244,460.2	2,065,599.3	7,149,373.8	29,413.3	1,242,849.1	Other service activities		
930	กิจการด้านอาหารบริการอื่น ๆ	157,739	91,983,071.1	39,999,632.0	29,932,853.5	4,318,890.0	7,244,460.2	2,065,599.3	7,149,373.8	29,413.3	1,242,849.1	Other service activities		
9301	การบริหารซักรีด และการซักแห้ง นวดสีผืนสิ่งทอและขนสัตว์	27,857	25,155,206.3	7,922,218.2	6,120,285.4	3,473,450.9	1,893,137.3	469,361.4	4,093,812.9	-	1,182,940.3	Washing, cleaning and dyeing of textile and fur products		
9302	การแต่งผมและชายเสริมสวยอื่น ๆ	116,169	51,547,378.4	23,924,897.2	18,983,626.7	819,208.6	3,959,663.6	973,904.6	2,857,381.5	28,696.3	-	Hairstressing and other beauty treatment		
9303	การทำศพและกิจกรรมที่เกี่ยวข้อง	369	161,480.1	60,126.6	69,482.0	7,950.3	6,447.2	1,731.4	576.5	-	15,166.1	Funeral and related activities		
9309	กิจกรรมบริการอื่น ๆ ซึ่งมีได้จัดประเภทไว้ในที่อื่น	13,344	15,119,006.3	8,092,390.0	4,759,459.4	18,280.2	1,385,212.1	620,602.0	197,603.0	717.0	44,742.7	Other service activities n.e.c.		

TABLE 6 BOOK VALUE OF FIXED ASSETS AS OF DECEMBER 31, 2007 BY CATEGORY OF BUSINESS INDUSTRY, WHOLE KINGDOM, 2008 (Cont'd)

(พันบาท In Thousand Baht)

รหัส Code	ประเภทธุรกิจ Number of establishments	จำนวน สถาน- ประกอบกร Number of establishments	มูลค่าสินทรัพย์ถาวรโดยหมวด Book value of fixed assets 31 Dec. 2007										สินทรัพย์ ถาวรอื่น ๆ Other fixed assets	Category of business industry
			รวม Total	ที่ดิน Land	อาคารและ สิ่งก่อสร้าง Building and construction	เครื่องจักร Machinery	ยานพาหนะ Vehicles	สำนักงาน Office appliances	เครื่องมือ อื่นๆ Equipment	ซอฟต์แวร์ Software	รวม Total			
50	การขง การบำรุงรักษา และการซ่อมแซมยานยนต์	1,611,456	3,799,462,235.0	1,464,531,189.5	1,634,891,346.7	132,772,342.0	296,061,997.4	94,331,502.7	91,488,204.4	12,085,251.5	73,300,400.9	Total		
	และรถจักรยานยนต์ รวมทั้งการขายปลีกน้ำมันเชื้อเพลิงรถยนต์	178,720	430,584,206.3	202,015,925.5	132,101,379.6	27,370,469.9	40,890,541.4	10,247,477.7	11,186,254.6	1,020,306.8	5,751,850.7	Sale, maintenance and repair of motor vehicles		
501	การขายยานยนต์	7,012	109,869,137.0	42,100,868.8	37,699,733.6	8,034,618.7	10,315,186.6	4,617,519.1	2,424,220.9	259,114.5	4,417,854.9	Sale of motor vehicles		
5010	การขายยานยนต์	7,012	109,869,137.0	42,100,868.8	37,699,733.6	8,034,618.7	10,315,186.6	4,617,519.1	2,424,220.9	259,114.5	4,417,854.9	Sale of motor vehicles		
502	การบำรุงรักษาและการซ่อมแซมยานยนต์	61,892	104,659,816.9	51,099,122.7	26,676,396.8	7,225,110.9	11,167,252.1	2,738,943.7	5,491,730.8	229,232.2	32,027.8	Maintenance and repair of motor vehicles		
5020	การบำรุงรักษาและการซ่อมแซมยานยนต์	61,892	104,659,816.9	51,099,122.7	26,676,396.8	7,225,110.9	11,167,252.1	2,738,943.7	5,491,730.8	229,232.2	32,027.8	Maintenance and repair of motor vehicles		
503	การขายอะไหล่ยานยนต์และชิ้นส่วนอุปกรณ์ที่เข้าข้าง	13,725	48,716,054.4	22,696,086.7	16,591,886.5	1,522,675.6	5,354,338.2	789,991.8	516,065.8	208,429.5	1,036,580.4	Sale of motor vehicle parts and accessories		
5030	การขายอะไหล่ยานยนต์และชิ้นส่วนอุปกรณ์ที่เข้าข้าง	13,725	48,716,054.4	22,696,086.7	16,591,886.5	1,522,675.6	5,354,338.2	789,991.8	516,065.8	208,429.5	1,036,580.4	Sale of motor vehicle parts and accessories		
504	การขาย การบำรุงรักษา และการซ่อมแซมรถจักรยานยนต์	65,676	64,629,929.2	31,779,421.2	22,286,325.5	878,702.0	7,236,558.5	1,076,898.5	1,077,466.9	129,067.8	165,488.9	Sale, maintenance and repair of motorcycles and related parts and accessories		
	อะไหล่และชิ้นส่วนอุปกรณ์ที่เข้าข้าง													
5040	การขาย การบำรุงรักษา และการซ่อมแซมรถจักรยานยนต์	65,676	64,629,929.2	31,779,421.2	22,286,325.5	878,702.0	7,236,558.5	1,076,898.5	1,077,466.9	129,067.8	165,488.9	Sale, maintenance and repair of motorcycles		
	อะไหล่และชิ้นส่วนอุปกรณ์ที่เข้าข้าง													
505	การขายปลีกน้ำมันเชื้อเพลิงรถยนต์	30,415	102,709,268.6	54,340,426.2	28,847,017.3	9,709,362.7	6,817,206.0	1,024,124.6	1,676,770.2	194,462.9	99,898.9	Retail sale of automotive fuel		
5050	การขายปลีกน้ำมันเชื้อเพลิงรถยนต์	30,415	102,709,268.6	54,340,426.2	28,847,017.3	9,709,362.7	6,817,206.0	1,024,124.6	1,676,770.2	194,462.9	99,898.9	Retail sale of automotive fuel		
51	การขายส่ง และการค้าปลีกค้าส่งยานยนต์	74,624	347,717,901.6	117,559,674.4	97,030,810.7	51,474,943.7	56,212,959.2	12,531,576.8	5,449,227.5	1,457,014.5	6,001,694.8	Wholesale trade and commission trade, except of motor vehicles and motorcycles		
	และรถจักรยานยนต์													
511	การขายส่งโดยได้รับค่าธรรมเนียมคอมเทนหรือโดยการทำสัญญาจ้าง	1,325	4,061,097.8	1,755,477.4	982,645.5	120,584.8	1,019,512.9	123,271.4	55,626.1	3,045.1	934.6	Wholesale on a fee or contract basis		
5110	การขายส่งโดยได้รับค่าธรรมเนียมคอมเทนหรือโดยการทำสัญญาจ้าง	1,325	4,061,097.8	1,755,477.4	982,645.5	120,584.8	1,019,512.9	123,271.4	55,626.1	3,045.1	934.6	Wholesale on a fee or contract basis		

TABLE 6 BOOK VALUE OF FIXED ASSETS AS OF DECEMBER 31, 2007 BY CATEGORY OF BUSINESS INDUSTRY, WHOLE KINGDOM, 2008 (Cont'd)

(พันบาท In Thousand Baht)

รหัส Code	ประเภทธุรกิจ Number of establishments	มูลค่าสินทรัพย์ถาวรโดยหมวด Book value of fixed assets 31 Dec. 2007										สินทรัพย์ ถาวรอื่น ๆ Other fixed assets	Category of business industry
		รวม Total	ที่ดิน Land	อาคารและ สิ่งก่อสร้าง Building and construction	เครื่องจักร Machinery	ยานพาหนะ Vehicles	เครื่องใช้ สำนักงาน Office appliances	เครื่องมือ อื่นๆ Equipment	ซอฟต์แวร์ Software				
512	26,309	138,802,401.5	43,069,388.9	34,242,420.3	32,455,389.0	25,171,171.2	1,763,739.0	1,439,257.7	96,681.6	508,153.7	Wholesale of agricultural raw materials, live animals, food, beverages and tobacco		
5121	9,920	50,005,373.9	15,511,427.8	10,865,407.8	5,636,908.3	16,447,787.5	714,738.4	734,374.4	75,861.6	18,868.3	Wholesale of agricultural raw materials and live animals		
5122	16,389	88,797,027.6	27,558,161.1	23,377,012.5	26,818,480.8	8,723,383.7	1,049,000.7	760,883.4	20,820.0	489,285.4	Wholesale of food, beverages and tobacco		
513	11,901	49,362,604.4	17,913,198.3	18,518,290.1	1,080,292.4	5,425,378.5	4,042,531.2	739,075.1	679,227.2	964,611.5	Wholesale of household goods		
5131	5,968	14,265,524.3	4,827,407.7	4,644,595.7	374,529.5	1,695,899.7	2,036,567.0	99,191.7	342,073.6	245,259.3	Wholesale of textiles, clothing and footwear		
5139											Wholesale of other household goods		
514	5,933	35,097,080.0	13,085,790.6	13,873,694.4	705,762.9	3,729,478.8	2,005,964.2	639,883.4	337,153.6	719,352.2	Wholesale of non-agricultural intermediate products, waste and scrap		
5141	26,975	96,164,526.0	30,283,869.3	28,699,925.0	14,695,460.2	15,167,374.5	2,220,611.0	1,658,282.1	189,817.6	3,248,986.2	Wholesale of solid, liquid and gaseous fuels and related products		
5142	1,474	11,321,574.7	4,132,918.6	4,866,846.4	752,391.6	1,102,123.8	272,883.9	139,967.9	13,477.4	40,965.2	Wholesale of metals and metal ores		
5143	4,369	37,952,346.1	9,195,521.3	9,345,981.4	10,449,069.2	5,086,692.9	646,705.0	368,743.1	43,231.6	2,816,401.6	Wholesale of construction materials, hardware, plumbing and heating equipment and supplies		
5149	20,478	41,537,513.1	14,780,759.8	12,874,065.0	3,006,393.3	8,304,811.3	1,147,104.9	910,895.8	132,581.1	380,902.0	Wholesale of other intermediate products, waste and scrap		
515	7,177	55,584,700.0	23,526,410.2	12,884,108.4	3,092,114.0	8,629,941.4	4,276,126.3	1,418,259.1	484,525.9	1,273,214.7	Wholesale of machinery, equipment and supplies		
5150	7,177	55,584,700.0	23,526,410.2	12,884,108.4	3,092,114.0	8,629,941.4	4,276,126.3	1,418,259.1	484,525.9	1,273,214.7	Wholesale of machinery, equipment and supplies		
519	937	3,742,572.1	1,011,130.3	1,703,421.5	31,103.3	799,380.8	105,297.8	82,727.4	3,717.0	5,794.2	Other wholesale		
5190	937	3,742,572.1	1,011,130.3	1,703,421.5	31,103.3	799,380.8	105,297.8	82,727.4	3,717.0	5,794.2	Other wholesale		

รหัส Code	ประเภทธุรกิจ Business industry	จำนวน สถาน- ประกอบกิจการ Number of establishments	มูลค่าสินทรัพย์ถาวรโดยหมวด Book value of fixed assets 31 Dec. 2007										สินทรัพย์ ถาวรอื่น ๆ Other fixed assets	Category of business industry
			รวม Total	ที่ดิน Land	อาคารและ สิ่งก่อสร้าง Building and construction	เครื่องจักร Machinery	ยานพาหนะ Vehicles	เครื่องใช้ สำนักงาน Office appliances	เครื่องมือ อื่นๆ Equipment	ซอฟต์แวร์ Software	สินทรัพย์			
52	การขายปลีก ยกเว้นยานยนต์และรถจักรยานยนต์ รวมทั้ง การซ่อมแซมของใช้ส่วนบุคคลและของใช้ในชีวิตประจำวัน	772,534	1,051,765,242.2	390,072,461.0	419,950,350.6	15,597,371.7	118,619,142.3	33,967,034.4	34,479,660.3	6,003,768.5	33,075,453.5	35,075,453.5	Retail trade, except of motor vehicles and motorcycles; repair of personal and household goods	
521	การขายปลีกในร้านค้าปลีก	480,918	572,100,258.2	182,098,423.7	245,807,429.4	3,829,733.1	53,615,157.8	22,462,974.6	28,873,909.0	5,501,961.6	29,910,668.9	29,910,668.9	Non-specialized retail trade	
5211	การขายปลีกอาหาร เครื่องดื่ม หรือยาสูบ เป็นสินค้าหลัก	338,922	427,513,417.2	120,519,491.5	186,719,448.4	2,073,379.4	38,244,617.7	19,520,682.9	27,190,997.3	5,471,270.4	27,773,529.7	27,773,529.7	Retail sale in non-specialized stores with food, beverages and tobacco in specialized stores	
5219	การขายปลีกสินค้าทั่วไป	141,996	144,586,841.0	61,578,932.2	59,087,981.1	1,756,353.6	15,370,540.2	2,942,291.8	1,682,911.8	30,691.2	2,137,139.3	2,137,139.3	Other retail sale in non-specialized stores	
522	การขายปลีกอาหาร เครื่องดื่มและยาสูบ ในร้านเฉพาะของสินค้าอื่น ๆ	47,821	78,344,938.7	37,785,848.2	32,605,992.8	2,556,093.3	4,117,644.9	405,070.9	809,244.3	37,213.0	27,831.4	27,831.4	Retail sale of food, beverages and tobacco in specialized stores	
5220	การขายปลีกอาหาร เครื่องดื่มและยาสูบ ในร้านเฉพาะของสินค้าอื่น ๆ	47,821	78,344,938.7	37,785,848.2	32,605,992.8	2,556,093.3	4,117,644.9	405,070.9	809,244.3	37,213.0	27,831.4	27,831.4	Retail sale of food, beverages and tobacco in specialized stores	
523	การขายปลีกสินค้าใหม่อื่น ๆ ในร้านเฉพาะของสินค้าอื่น ๆ	208,642	355,221,263.8	151,286,728.8	122,853,660.8	8,689,650.3	54,500,012.2	10,262,502.4	4,054,319.0	437,867.9	3,136,522.4	3,136,522.4	Other retail trade of new goods in specialized stores	
5231	การขายปลีกสินค้าทางการแพทย์และเวชภัณฑ์ เครื่องสำอาง และเครื่องประดับ	18,974	41,289,652.5	24,666,095.2	11,802,936.9	612,915.5	3,061,397.6	984,891.9	113,483.2	20,858.7	27,073.6	27,073.6	Retail sale of pharmaceutical and medical goods, cosmetic and toilet articles	
5232	การขายปลีกสินค้าสิ่งทอ เสื้อผ้า รองเท้า และเครื่องหนัง	42,059	29,179,938.3	14,143,000.8	8,225,268.4	14,627.7	5,408,776.0	775,065.9	243,677.0	6,436.6	363,086.0	363,086.0	Retail sale of textiles, clothing, footwear and leather goods	
5233	การขายปลีกเครื่องใช้ สิ่งของและอุปกรณ์ที่ใช้ในชีวิตประจำวัน	26,322	41,693,460.7	17,151,525.0	10,074,717.8	371,389.2	11,049,526.6	1,780,450.4	1,075,851.9	86,597.5	103,402.4	103,402.4	Retail sale of household appliances, articles and equipment	
5234	การขายปลีกเครื่องใช้โลหะ สีทาและกระจก	25,763	99,182,234.1	47,708,363.8	31,392,487.4	3,336,593.6	13,394,721.1	2,071,118.0	1,056,341.1	42,965.6	179,643.6	179,643.6	Retail sale of hardware, paints and glass	
5239	การขายปลีกสินค้าอื่น ๆ ในร้านเฉพาะของสินค้าอื่น ๆ	95,524	143,875,978.2	47,617,744.1	61,358,250.4	4,354,124.3	21,585,591.0	4,650,976.2	1,564,965.8	281,009.6	2,463,316.9	2,463,316.9	Other retail sale in specialized stores	
524	การขายปลีกของที่ใช้ส่วนตัวในบ้าน	2,522	4,333,892.6	1,346,445.1	2,315,955.5	26,144.9	566,576.9	55,810.9	22,959.3	-	-	-	Retail sale of second-hand goods in stores	
5240	การขายปลีกของที่ใช้ส่วนตัวในบ้าน	2,522	4,333,892.6	1,346,445.1	2,315,955.5	26,144.9	566,576.9	55,810.9	22,959.3	-	-	-	Retail sale of second-hand goods in stores	
525	การขายปลีกสินค้าโดยไม่มีร้าน	2,866	4,118,195.3	884,410.4	1,679,477.4	167,842.5	738,603.0	260,023.9	360,681.4	26,726.0	430.8	430.8	Retail trade not in stores	
5251	การขายปลีกโดยสถานประกอบการที่รับสั่งสินค้าทางไปรษณีย์	973	1,181,388.1	348,548.8	521,480.9	-	168,124.5	48,228.0	92,843.0	2,163.0	-	-	Retail sale via mail order houses	
5259	การขายปลีกสินค้าอื่น ๆ โดยไม่มีร้าน	1,893	2,936,807.2	535,861.7	1,157,996.5	167,842.5	570,478.5	211,795.9	267,838.4	24,563.0	430.8	430.8	Other non-store retail sale	
526	การซ่อมแซมของใช้ส่วนบุคคลและของใช้ในชีวิตประจำวัน	29,765	37,646,693.6	16,670,604.9	14,687,834.8	327,907.6	5,081,147.4	520,651.6	358,547.2	-	-	-	Repair of personal and household goods	
5260	การซ่อมแซมของใช้ส่วนบุคคลและของใช้ในชีวิตประจำวัน	29,765	37,646,693.6	16,670,604.9	14,687,834.8	327,907.6	5,081,147.4	520,651.6	358,547.2	-	-	-	Repair of personal and household goods	

รหัส Code	ประเภทธุรกิจ Establishments	จำนวน สถาน- ประกอบ การ Number of establishments	รวม Total	ที่ดิน Land	อาคารและ สิ่งก่อสร้าง Building and construction	เครื่องจักร Machinery	ยานพาหนะ Vehicles	เครื่องใช้ สำนักงาน Office appliances	เครื่องมือ อื่นๆ Equipment	ซอฟต์แวร์ Software	สินทรัพย์ ถาวรอื่น ๆ Other fixed assets	Category of business industry
55	โรงแรมและภัตตาคาร	253,383	650,554,733.9	259,774,098.1	298,056,117.4	15,526,923.2	34,086,469.5	12,376,915.8	20,520,161.3	654,828.5	9,559,220.0	Hotels and restaurants
551	โรงแรม กภัตตาคาร และที่พักรีสอร์ท	20,457	401,519,234.5	154,278,350.2	196,272,736.5	14,192,562.5	10,724,854.1	7,757,861.5	11,036,073.5	590,388.5	6,666,407.8	Hotels, camping sites and other provision of
5510	โรงแรม กภัตตาคาร และที่พักรีสอร์ท	20,457	401,519,234.5	154,278,350.2	196,272,736.5	14,192,562.5	10,724,854.1	7,757,861.5	11,036,073.5	590,388.5	6,666,407.8	Hotels, camping sites and other provision of
552	ภัตตาคาร บาร์ และร้านอาหาร	232,926	249,035,499.3	105,495,747.9	101,783,380.9	1,334,360.7	23,361,615.4	4,619,054.3	9,484,087.8	64,440.0	2,892,812.2	Restaurants, bars and canteens
5520	ภัตตาคาร บาร์ และร้านอาหาร	232,926	249,035,499.3	105,495,747.9	101,783,380.9	1,334,360.7	23,361,615.4	4,619,054.3	9,484,087.8	64,440.0	2,892,812.2	Restaurants, bars and canteens
70	กิจกรรมด้านอสังหาริมทรัพย์	75,928	985,136,557.7	360,149,868.0	587,567,018.5	7,061,258.5	8,647,801.6	9,032,215.9	2,498,568.3	1,075,245.8	9,103,581.2	Real estate activities
701	กิจกรรมด้านอสังหาริมทรัพย์ ที่เป็นของตนเอง หรือเช่าจากผู้อื่น	73,933	848,166,894.7	311,718,072.9	502,007,670.1	7,009,583.5	7,733,885.5	8,010,948.8	2,097,504.9	783,085.7	8,806,143.3	Real estate activities with own or leased property
7010	กิจกรรมด้านอสังหาริมทรัพย์ที่เป็นของตนเองหรือเช่าจากผู้อื่น	73,933	848,166,894.7	311,718,072.9	502,007,670.1	7,009,583.5	7,733,885.5	8,010,948.8	2,097,504.9	783,085.7	8,806,143.3	Real estate activities with own or leased property
702	กิจกรรมด้านอสังหาริมทรัพย์ โดยได้รับความร่วมมือจากผู้อื่น	1,995	136,969,663.1	48,431,795.2	85,559,348.4	51,674.9	913,916.2	1,022,267.1	401,063.4	292,160.1	297,437.8	Real estate activities on a fee or contract basis
7020	กิจกรรมด้านอสังหาริมทรัพย์ที่ได้รับค่าธรรมเนียมนอนแทน หรือ โดยการทำสัญญา	1,995	136,969,663.1	48,431,795.2	85,559,348.4	51,674.9	913,916.2	1,022,267.1	401,063.4	292,160.1	297,437.8	Real estate activities on a fee or contract basis
71	การให้เช่าเครื่องจักรและเครื่องมืออุปกรณ์ โดยไม่มีผู้ควบคุม	21,175	44,748,872.5	14,937,584.5	8,199,406.3	2,812,225.0	11,744,596.5	771,975.9	1,624,237.7	39,047.0	4,619,799.5	Renting of machinery and equipment without operator and of personal and household goods
711	การให้เช่าเครื่องอุปกรณ์การขนส่ง	1,200	10,511,254.1	3,671,362.4	815,560.2	118,157.0	4,995,361.1	140,527.3	444,536.9	320.0	325,429.2	Renting of transport equipment
7111	การให้เช่าเครื่องอุปกรณ์การขนส่งทางบก	1,024	9,567,519.2	2,989,104.8	705,901.5	59,796.6	4,927,097.3	135,071.8	424,798.1	320.0	325,429.2	Renting of land transport equipment
7112	การให้เช่าเครื่องอุปกรณ์การขนส่งทางน้ำ	176	943,734.8	682,257.5	109,658.7	58,360.5	68,263.8	5,455.5	19,738.8	-	-	Renting of water transport equipment
7113	การให้เช่าเครื่องอุปกรณ์การขนส่งทางอากาศ	-	-	-	-	-	-	-	-	-	-	Renting of air transport equipment

รหัส Code	ประเภทธุรกิจ Number of establishments	จำนวน สถาน- ประกอบกิจการ Number of establishments	มูลค่าสินทรัพย์ถาวรโดยหมวด Book value of fixed assets 31 Dec. 2007										สินทรัพย์ ถาวรอื่น ๆ Other fixed assets	Category of business industry		
			รวม Total	ที่ดิน Land	อาคารและ สิ่งก่อสร้าง Building and construction	เครื่องจักร Machinery	ยานพาหนะ Vehicles	เครื่องใช้ สำนักงาน Office appliances	เครื่องมือ อื่นๆ Equipment	ซอฟต์แวร์ Software						
712	การให้เช่าเครื่องจักรและเครื่องมือประเภทอื่น ๆ	8,800	22,103,455.9	5,280,064.7	3,354,483.4	2,638,164.1	5,456,358.5	382,952.9	807,751.6	8,287.8	4,175,393.0	4,175,393.0	4,175,393.0	4,175,393.0	4,175,393.0	Renting of other machinery and equipment
7121	การให้เช่าเครื่องจักรและเครื่องมือประเภทการเกษตร	907	3,498,572.2	535,587.3	283,774.7	503,423.1	2,157,648.0	1,698.4	16,440.6	-	-	-	-	-	-	Renting of agricultural machinery and equipment
7122	การให้เช่าเครื่องจักรและเครื่องมือประเภทที่ใช้ในงานก่อสร้าง และงานวิศวกรรมโยธา	586	4,067,526.3	748,144.3	653,531.3	966,240.9	1,542,640.0	49,186.7	104,166.4	2,707.9	908.6	908.6	908.6	908.6	908.6	Renting of construction and civil engineering machinery and equipment
7123	การให้เช่าเครื่องจักรและเครื่องมือที่ใช้ในสำนักงาน (รวมทั้งคอมพิวเตอร์)	361	4,556,712.8	64,973.0	38,076.7	8,224.0	161,014.7	78,698.0	41,280.1	3,716.3	4,160,730.1	4,160,730.1	4,160,730.1	4,160,730.1	4,160,730.1	Renting of office machinery and equipment (including computers)
7129	การให้เช่าเครื่องจักรและเครื่องมือประเภทอื่นๆ ซึ่งมิได้จัดประเภทไว้ในที่อื่น	6,946	9,980,644.7	3,931,360.0	2,379,100.6	1,160,276.1	1,595,055.8	253,369.8	645,864.4	1,863.6	13,754.3	13,754.3	13,754.3	13,754.3	13,754.3	Renting of other machinery and equipment n.e.c.
713	การให้เช่าของใช้ส่วนบุคคลและของใช้ในครัวเรือน ซึ่งมิได้จัดประเภทไว้ในที่อื่น	11,175	12,134,162.5	5,986,157.4	4,029,362.8	55,903.8	1,292,876.9	248,495.7	371,949.3	30,439.2	118,977.4	118,977.4	118,977.4	118,977.4	118,977.4	Renting of personal and household goods n.e.c.
7130	การให้เช่าของใช้ส่วนบุคคลและของใช้ในครัวเรือน ซึ่งมิได้จัดประเภทไว้ในที่อื่น	11,175	12,134,162.5	5,986,157.4	4,029,362.8	55,903.8	1,292,876.9	248,495.7	371,949.3	30,439.2	118,977.4	118,977.4	118,977.4	118,977.4	118,977.4	Renting of personal and household goods n.e.c.
72	กิจกรรมด้านคอมพิวเตอร์ และกิจกรรมที่เกี่ยวข้อง การให้คำปรึกษาด้านคอมพิวเตอร์	6,234	9,690,642.8	2,886,109.5	2,577,205.1	437,415.3	1,617,754.4	1,204,127.1	298,184.1	460,833.5	209,013.8	209,013.8	209,013.8	209,013.8	209,013.8	Computer and related activities
721	การให้คำปรึกษาด้านฮาร์ดแวร์	550	1,725,227.9	530,620.8	428,399.7	-	294,266.7	168,819.4	19,409.8	239,562.3	44,149.3	44,149.3	44,149.3	44,149.3	44,149.3	Hardware consultancy
7210	การให้คำปรึกษาด้านฮาร์ดแวร์	550	1,725,227.9	530,620.8	428,399.7	-	294,266.7	168,819.4	19,409.8	239,562.3	44,149.3	44,149.3	44,149.3	44,149.3	44,149.3	Hardware consultancy
722	การให้คำปรึกษาด้านซอฟต์แวร์และการจัดทำ	639	2,701,000.2	977,240.8	510,679.0	76,016.1	524,147.5	480,881.7	37,625.0	80,053.0	14,357.1	14,357.1	14,357.1	14,357.1	14,357.1	Software consultancy and supply
7220	การให้คำปรึกษาด้านซอฟต์แวร์และการจัดทำ	639	2,701,000.2	977,240.8	510,679.0	76,016.1	524,147.5	480,881.7	37,625.0	80,053.0	14,357.1	14,357.1	14,357.1	14,357.1	14,357.1	Software consultancy and supply
723	การประมวลผลข้อมูล	691	1,128,517.4	197,937.7	426,326.9	155,574.9	42,780.4	165,706.5	25,421.1	8,538.6	106,231.3	106,231.3	106,231.3	106,231.3	106,231.3	Data processing
7230	การประมวลผลข้อมูล	691	1,128,517.4	197,937.7	426,326.9	155,574.9	42,780.4	165,706.5	25,421.1	8,538.6	106,231.3	106,231.3	106,231.3	106,231.3	106,231.3	Data processing

รหัส Code	ประเภทธุรกิจ Category of business industry	จำนวน สถาน- ประกอบกิจการ Number of establishments	มูลค่าสินทรัพย์ถาวรโดยหมวด Book value of fixed assets 31 Dec. 2007										สินทรัพย์ ถาวรอื่น ๆ Other fixed assets
			รวม Total	ที่ดิน Land	อาคารและ สิ่งก่อสร้าง Building and construction	เครื่องจักร Machinery	ยานพาหนะ Vehicles	เครื่องใช้ สำนักงาน Office appliances	เครื่องมือ อื่นๆ Equipment	ซอฟต์แวร์ Software	Database activities	Database activities	
724	กิจกรรมด้านฐานข้อมูล	410	418,734.4	91,410.8	87,924.2	-	53,687.3	156,117.1	16,248.1	5,693.4	7,673.3	Data base activities	
7240	กิจกรรมด้านฐานข้อมูล	410	418,734.4	91,410.8	87,924.2	-	53,687.3	156,117.1	16,248.1	5,693.4	7,673.3	Data base activities	
725	การบำรุงรักษาและการซ่อมแซมเครื่องจักรสำนักงาน เครื่องทำบัญชี และเครื่องคำนวณ	3,619	2,710,496.5	953,915.1	974,203.1	42,430.3	525,032.0	146,100.5	47,221.8	20,085.3	1,508.3	Maintenance and repair of office, accounting and computing machinery	
7250	การบำรุงรักษาและการซ่อมแซมเครื่องจักรสำนักงาน	3,619	2,710,496.5	953,915.1	974,203.1	42,430.3	525,032.0	146,100.5	47,221.8	20,085.3	1,508.3	Maintenance and repair of office, accounting and computing machinery	
729	กิจกรรมอื่น ๆ ที่เกี่ยวข้องกับคอมพิวเตอร์	325	1,006,646.4	134,984.3	149,672.3	163,393.9	177,840.3	86,502.0	152,258.4	106,900.8	35,094.5	Other computer related activities	
7290	กิจกรรมอื่น ๆ ที่เกี่ยวข้องกับคอมพิวเตอร์	325	1,006,646.4	134,984.3	149,672.3	163,393.9	177,840.3	86,502.0	152,258.4	106,900.8	35,094.5	Other computer related activities	
73	การวิจัยและการพัฒนา	52	701,430.0	21,648.0	13,552.9	232,028.5	174,247.3	202,719.8	19,988.7	36,764.8	480.0	Research and development	
731	การวิจัยและการพัฒนาการทดลองทางด้านวิทยาศาสตร์ธรรมชาติ และวิศวกรรม	43	700,429.0	21,648.0	13,552.9	232,028.5	173,671.3	202,294.8	19,988.7	36,764.8	480.0	Research and development on natural sciences and engineering	
7310	การวิจัยและการพัฒนาการทดลองทางด้านวิทยาศาสตร์ธรรมชาติ	43	700,429.0	21,648.0	13,552.9	232,028.5	173,671.3	202,294.8	19,988.7	36,764.8	480.0	Research and development on natural sciences and engineering	
732	การวิจัยและการพัฒนาการทดลองทางด้านสังคมศาสตร์และมนุษยศาสตร์	9	1,001.0	-	-	-	576.0	425.0	-	-	-	Research and development on social sciences and humanities	
7320	การวิจัยและการพัฒนาการทดลองทางด้านสังคมศาสตร์และมนุษยศาสตร์	9	1,001.0	-	-	-	576.0	425.0	-	-	-	Research and development on social sciences and humanities	
74	กิจกรรมด้านธุรกิจอื่น ๆ	42,486	83,409,206.1	26,529,935.6	23,525,681.7	6,372,136.1	13,387,877.3	7,860,380.5	3,469,660.3	758,797.7	1,504,736.9	Other business activities	
741	กิจกรรมด้านกฎหมาย การบัญชี การทำบัญชีและการตรวจสอบบัญชี การให้คำปรึกษาด้านภาษี การวิจัยตลาด และการสำรวจความคิดเห็น ของประชาชน การให้คำปรึกษาด้านธุรกิจและการจัดการ	7,866	14,561,808.8	4,758,045.9	3,844,997.4	192,321.8	3,763,305.6	1,510,162.3	210,269.6	156,955.8	125,750.5	Legal, accounting, book-keeping and auditing activities; tax consultancy; market research and public opinion polling; business and management consultancy	

รหัส Code	ประเภทธุรกิจ Number of establishments	มูลค่าสินทรัพย์ถาวรโดยหมวด Book value of fixed assets 31 Dec. 2007										สินทรัพย์ ถาวรอื่น ๆ Other fixed assets	Category of business industry
		รวม Total	ที่ดิน Land	อาคารและ สิ่งก่อสร้าง Building and construction	เครื่องจักร Machinery	ยานพาหนะ Vehicles	เครื่องใช้ สำนักงาน Office appliances	เครื่องมือ อื่นๆ Equipment	ซอฟต์แวร์ Software	สินทรัพย์			
7411	กิจการด้านกฎหมาย	5,268	7,039,629.7	1,714,050.1	2,390,320.5	-	2,436,278.3	425,341.2	14,224.1	49,585.3	9,830.1	Legal activities	
7412	กิจการกรมบัญชี การทำบัญชี และการตรวจสอบบัญชี	2,038	5,342,116.3	2,839,997.5	1,194,095.3	-	573,317.4	640,214.3	61,311.7	26,933.9	6,246.2	Accounting, book-keeping and auditing activities,	
	การให้บริการด้านภาษี											tax consultancy	
7413	การวิจัยตลาดและการสำรวจความคิดเห็นของประชาชน	294	971,310.0	96,900.0	134,022.1	3,091.2	311,954.9	288,617.8	42,605.3	64,985.9	29,132.8	Market research and public opinion polling	
7414	กิจการกรมการให้คำปรึกษาทางธุรกิจและการจัดการ	266	1,208,752.8	107,098.3	126,559.4	189,230.5	441,755.1	155,989.0	92,128.4	15,450.7	80,541.4	Business and management consultancy activities	
742	กิจการรวมทั้งสถาปัตยกรรม วิศวกรรม และเทคนิคอื่น ๆ	1,570	11,772,968.5	1,861,783.4	3,011,460.6	1,956,069.9	1,353,180.8	1,848,529.1	462,794.8	239,495.2	1,039,652.6	Architectural, engineering and other technical activities	
7421	กิจการรวมทั้งสถาปัตยกรรม วิศวกรรม และวิศวกรรม	1,242	9,393,507.6	1,537,752.9	2,458,018.4	1,769,688.8	1,158,992.4	1,649,633.0	231,465.8	224,547.5	363,408.8	Architectural and engineering activities	
	และการให้บริการด้านเทคนิคที่เกี่ยวข้อง											and related technical consultancy	
7422	การทดสอบและการวิเคราะห์ทางเทคนิค	328	2,379,460.9	324,032.5	553,442.3	186,381.1	194,188.4	198,896.2	231,329.0	14,947.6	676,243.8	Technical testing and analysis	
743	การโฆษณา	6,034	8,911,539.3	3,096,356.0	2,374,972.5	472,373.2	1,346,060.4	1,207,079.6	223,205.1	105,126.9	86,365.7	Advertising	
7430	การโฆษณา	6,034	8,911,539.3	3,096,356.0	2,374,972.5	472,373.2	1,346,060.4	1,207,079.6	223,205.1	105,126.9	86,365.7	Advertising	
749	กิจการด้านธุรกิจ ซึ่งมีได้ประเภทไว้ในที่อื่น	27,016	48,162,889.5	16,813,748.3	14,294,251.2	3,751,371.3	6,925,330.5	3,294,609.5	2,573,390.7	257,219.9	252,968.1	Business activities n.e.c.	
7491	การจัดหางานและการสรรหาบุคลากร	828	4,107,507.3	2,023,592.6	1,508,001.0	3,200.0	375,969.3	144,461.5	24,913.0	10,154.1	17,215.9	Labour recruitment and provision of personnel	
7492	กิจการด้านการเก็บภาษีและค่าธรรมเนียมตลอดชีพ	905	1,558,326.0	517,679.1	308,333.4	37,063.6	425,642.5	151,273.1	95,087.3	1,534.3	21,712.7	Investigation and security activities	
7493	กิจการกรมการทำความสะอาด	591	1,773,854.2	425,311.5	273,925.7	72,709.2	557,205.7	93,010.2	307,446.7	25,904.6	18,340.7	Building-cleaning activities	
7494	กิจการกรมการถ่ายภาพ	6,995	9,924,264.4	3,564,782.7	2,347,228.5	1,429,214.5	828,776.0	788,364.7	930,491.6	32,560.3	2,846.0	Photographic activities	
7495	กิจการกรมการบรรจุภัณฑ์	452	8,219,439.8	2,060,492.7	2,969,125.0	1,142,277.1	993,051.8	409,236.4	597,755.0	572.0	46,929.9	Packaging activities	
7499	กิจการธุรกิจอื่น ๆ ซึ่งมีได้ประเภทไว้ในที่อื่น	17,245	22,579,497.9	8,221,889.7	6,887,637.6	1,066,907.0	3,744,685.3	1,708,263.6	617,697.3	186,494.6	145,923.0	Other business activities n.e.c.	



รหัส Code	ประเภทธุรกิจ Number of establishments	มูลค่าสินทรัพย์ถาวรโดยหมวด Book value of fixed assets 31 Dec. 2007										สินทรัพย์ ถาวรอื่น ๆ Other fixed assets	Category of business industry
		รวม Total	ที่ดิน Land	อาคารและ สิ่งก่อสร้าง Building and construction	เครื่องจักร Machinery	ยานพาหนะ Vehicles	เครื่องใช้ สำนักงาน Office appliances	เครื่องมือ อื่นๆ Equipment	ซอฟต์แวร์ Software	สิทธิบัตร Patents			
<b>92 กิจกรรมนันทนาการ วัฒนธรรมและกีฬา</b>	<b>28,581</b>	<b>107,900,892.1</b>	<b>50,543,712.8</b>	<b>36,995,756.7</b>	<b>2,435,633.5</b>	<b>4,714,084.8</b>	<b>4,290,409.5</b>	<b>6,003,023.3</b>	<b>551,916.4</b>	<b>2,366,355.1</b>	<b>Recreational, cultural and sporting activities</b>		
921 กิจกรรมด้านภาพยนตร์ วิทยุ โทรทัศน์ และการบันเทิงอื่น ๆ	8,220	57,205,904.7	31,154,438.2	15,329,436.7	1,855,525.6	2,527,302.5	1,843,113.6	3,795,106.9	192,261.7	508,719.5	Motion picture, radio and television and other entertainment activities		
9211 การผลิตและการจำหน่ายภาพยนตร์และวิดีโอ	381	1,881,762.6	328,482.8	603,573.5	182,605.5	377,549.8	204,746.5	61,806.0	98,239.0	24,759.7	Motion picture and video production and distribution		
9212 การฉายภาพยนตร์	670	19,749,384.8	6,354,854.3	11,229,366.2	526,627.8	249,448.7	550,082.2	837,468.6	1,537.1	-	Motion picture projection		
9213 กิจกรรมด้านวิทยุและโทรทัศน์	866	27,530,664.9	22,174,916.4	659,154.4	138,374.7	866,320.3	767,958.7	2,397,741.6	87,586.1	238,612.8	Radio and television activities		
9214 กิจกรรมด้านศิลปะการละคร ดนตรี และศิลปะอื่นๆ	6,103	5,873,754.7	1,743,186.3	1,532,430.0	901,832.5	990,996.6	209,655.1	467,000.5	4,431.7	24,222.1	Dramatic arts, music and other arts activities		
9219 กิจกรรมด้านความบันเทิงอื่นๆ ที่มีได้จัดประเภทไว้ในที่อื่น	200	2,370,337.7	552,998.5	1,304,912.7	106,085.2	42,987.1	110,671.1	31,090.2	468.0	221,124.9	Other entertainment activities n.e.c.		
922 กิจกรรมของสำนักงานข่าว	122	1,040,322.7	132,818.6	328,739.5	124,934.4	52,609.4	29,120.4	3,261.6	41,450.6	327,388.2	News agency activities		
9220 กิจกรรมของสำนักงานข่าว	122	1,040,322.7	132,818.6	328,739.5	124,934.4	52,609.4	29,120.4	3,261.6	41,450.6	327,388.2	New agency activities		
924 กิจกรรมการกีฬาและนันทนาการอื่น ๆ	20,239	49,654,664.7	19,256,455.9	21,337,580.4	455,173.5	2,134,173.0	2,418,175.5	2,204,654.8	318,204.1	1,530,247.4	Sporting and other recreational activities		
9241 กิจกรรมการกีฬา	4,780	32,354,547.2	13,371,369.0	14,324,849.1	324,656.7	1,040,872.5	654,752.4	1,433,334.0	41,385.0	1,163,328.5	Sporting activities		
9249 กิจกรรมนันทนาการอื่น ๆ	15,459	17,300,117.5	5,885,086.9	7,012,731.4	130,516.8	1,093,300.5	1,763,423.1	771,320.8	276,819.1	366,918.9	Other recreational activities		
<b>93 กิจกรรมด้านบริการอื่น ๆ</b>	<b>157,739</b>	<b>87,252,549.9</b>	<b>40,040,172.2</b>	<b>28,874,067.1</b>	<b>3,451,936.7</b>	<b>5,966,523.1</b>	<b>1,845,669.3</b>	<b>5,939,238.4</b>	<b>26,727.9</b>	<b>1,108,215.3</b>	<b>Other service activities</b>		
930 กิจกรรมด้านบริการอื่น ๆ	157,739	87,252,549.9	40,040,172.2	28,874,067.1	3,451,936.7	5,966,523.1	1,845,669.3	5,939,238.4	26,727.9	1,108,215.3	Other service activities		
9301 การบริการซักล้าง และการซักแห้ง ผลิตภัณฑ์สิ่งทอและขนสัตว์	27,857	22,804,678.0	7,845,570.2	5,769,065.8	2,782,823.7	1,598,604.8	405,955.4	3,346,448.7	-	1,056,209.4	Washing, cleaning and dyeing of textile and fur products		
9302 การแต่งผมและเสริมสวยอื่น ๆ	116,169	49,924,967.4	23,854,788.3	18,990,673.2	647,253.7	3,202,940.3	853,259.3	2,349,898.3	26,154.3	-	Hairstressing and other beauty treatment		
9303 การทำศพและกิจกรรมที่เกี่ยวข้อง	369	154,461.8	65,126.6	51,398.7	6,368.3	14,759.5	1,650.4	543.7	-	14,614.6	Funeral and related activities		
9309 กิจกรรมบริการอื่น ๆ ที่มีได้จัดประเภทไว้ในที่อื่น	13,344	14,368,442.7	8,274,687.0	4,062,929.3	15,491.0	1,150,218.5	584,804.3	242,347.6	573.6	37,391.4	Other service activities n.e.c.		

TABLE 7 VALUE OF FIXED ASSETS CHANGED IN JANUARY - DECEMBER 2007 BY CATEGORY OF BUSINESS INDUSTRY, WHOLE KINGDOM, 2008

(พันบาท In Thousand Baht)

รหัส Code	ประเภทธุรกิจ	จำนวน สถาน- ประกอบกิจการ Number of establishments	มูลค่าสินทรัพย์ ถาวรที่ซื้อหรือ ผลิตขึ้นเอง Value of new or cost producing of fixed assets	มูลค่าสินทรัพย์ ถาวรที่ขาย Value of disposal of fixed assets	ค่าโอน กรรมสิทธิ์ Ownership transfer fee	Category of business industry
	<b>รวม</b>	<b>1,611,456</b>	<b>90,158,300.6</b>	<b>25,658,533.7</b>	<b>1,029,311.5</b>	<b>Total</b>
50	การขาย การบำรุงรักษา และการซ่อมแซมยานยนต์ และการจัดการยานยนต์ รวมทั้งการขายปลีกน้ำมันหรือเพลิงรถยนต์	178,720	10,478,285.3	9,510,466.2	474,420.9	Sale, maintenance and repair of motor vehicles and motorcycles;
501	การขายยานยนต์	7,012	5,370,483.0	8,069,155.9	363,809.9	retail sale of automotive fuel Sale of motor vehicles
5010	การขายยานยนต์	7,012	5,370,483.0	8,069,155.9	363,809.9	Sale of motor vehicles
502	การบำรุงรักษาและการซ่อมแซมยานยนต์	61,892	472,262.2	254,450.3	920.0	Maintenance and repair of motor vehicles
5020	การบำรุงรักษาและการซ่อมแซมยานยนต์	61,892	472,262.2	254,450.3	920.0	Maintenance and repair of motor vehicles
503	การขายอะไหล่ยานยนต์และชิ้นส่วนอุปกรณ์ที่เกี่ยวข้อง	13,725	1,831,481.1	762,957.1	12,231.8	Sale of motor vehicle parts and accessories
5030	การขายอะไหล่ยานยนต์และชิ้นส่วนอุปกรณ์ที่เกี่ยวข้อง	13,725	1,831,481.1	762,957.1	12,231.8	Sale of motor vehicle parts and accessories
504	การขาย การบำรุงรักษา และการซ่อมแซมรถจักรยานยนต์ อะไหล่และชิ้นส่วนอุปกรณ์ที่เกี่ยวข้อง	65,676	723,803.0	205,034.7	97,459.3	Sale, maintenance and repair of motorcycles and related parts and accessories
5040	การขาย การบำรุงรักษา และการซ่อมแซมรถจักรยานยนต์ อะไหล่และชิ้นส่วนอุปกรณ์ที่เกี่ยวข้อง	65,676	723,803.0	205,034.7	97,459.3	Sale, maintenance and repair of motorcycles and related parts and accessories
505	การขายปลีกน้ำมันเชื้อเพลิงรถยนต์	30,415	2,080,256.0	218,868.2	-	Retail sale of automotive fuel
5050	การขายปลีกน้ำมันเชื้อเพลิงรถยนต์	30,415	2,080,256.0	218,868.2	-	Retail sale of automotive fuel

TABLE 7 VALUE OF FIXED ASSETS CHANGED IN JANUARY - DECEMBER 2007 BY CATEGORY OF BUSINESS INDUSTRY, WHOLE KINGDOM, 2008 (Cont'd)

(พันบาท In Thousand Baht)

รหัส Code	ประเภทธุรกิจ	จำนวน สถาน- ประกอบกิจการ Number of establishments	มูลค่าสินทรัพย์ ถาวรที่ซื้อหรือ ผลิตขึ้นเอง Value of new or cost producing of fixed assets	มูลค่าสินทรัพย์ ถาวรที่ขาย Value of disposal of fixed assets	ค่าโอน กรรมสิทธิ์ Ownership transfer fee	Category of business industry
<b>51</b>	<b>การขายส่ง และการค้าเพื่อค้าขายหน้า ยกเว้นยานยนต์และรถจักรยานยนต์</b>	<b>74,624</b>	<b>13,853,688.7</b>	<b>3,450,386.0</b>	<b>30,458.9</b>	<b>Wholesale trade and commission trade, except of motor vehicles and motorcycles</b>
511	การขายส่งโดยได้รับค่าธรรมเนียมตอบแทนหรือโดยการทำสัญญาจ้าง	1,325	55,318.8	44,294.5	-	Wholesale on a fee or contract basis
5110	การขายส่งโดยได้รับค่าธรรมเนียมตอบแทน หรือ โดยการทำสัญญาจ้าง	1,325	55,318.8	44,294.5	-	Wholesale on a fee or contract basis
512	การขายส่งวัตถุดิบทางการเกษตร สัตว์ที่มีชีวิต อาหาร เครื่องดื่ม และยาสูบ	26,309	5,163,254.1	526,272.5	5,327.1	Wholesale of agricultural raw materials, live animals, food, beverages and tobacco
5121	การขายส่งวัตถุดิบทางการเกษตร และสัตว์ที่มีชีวิต	9,920	1,389,870.3	350,046.0	224.0	Wholesale of agricultural raw materials and live animals
5122	การขายส่งอาหาร เครื่องดื่ม และยาสูบ	16,389	3,773,383.8	176,226.6	5,103.1	Wholesale of food, beverages and tobacco
513	การขายส่งของใช้ในชีวิตประจำวัน	11,901	1,537,887.4	542,842.8	9,487.6	Wholesale of household goods
5131	การขายส่งสินค้า สิ่งทอ เสื้อผ้า และรองเท้า	5,968	2,377.2	-	-	Wholesale of textiles, clothing and footwear
5139	การขายส่งของใช้อื่นๆ ในครัวเรือน	5,933	1,535,510.2	542,842.8	9,487.6	Wholesale of other household goods
514	การขายส่งสินค้าขั้นกลางที่มีทั้งทางการเกษตร เศษและของที่ไม่ได้	26,975	4,146,642.9	651,145.4	11,659.6	Wholesale of non-agricultural intermediate products, waste and scrap
5141	การขายส่งเชื้อเพลิงที่เป็นของแข็ง ของเหลว ก๊าซ และผลิตภัณฑ์ที่เกี่ยวข้อง	654	213,050.8	62,863.2	-	Wholesale of solid, liquid and gaseous fuels and related products
5142	การขายส่งโลหะและแร่โลหะ	1,474	399,383.2	53,543.7	11,621.6	Wholesale of metals and metal ores
5143	การขายส่งวัสดุก่อสร้าง เครื่องโลหะ อุปกรณ์ที่ใช้สำหรับ การวางท่อและการทำความร้อนและเครื่องมือเครื่องใช้	4,369	1,420,504.8	232,790.7	-	Wholesale of construction materials, hardware, plumbing and heating equipment and supplies
5149	การขายส่งสินค้าขั้นกลางอื่นๆ เศษและของที่ไม่ได้	20,478	2,113,704.2	301,947.8	38.0	Wholesale of other intermediate products, waste and scrap
515	การขายส่งเครื่องจักร เครื่องอุปโภค และเครื่องมือเครื่องใช้	7,177	2,777,055.8	1,588,665.7	3,984.5	Wholesale of machinery, equipment and supplies
5150	การขายส่งเครื่องจักร เครื่องอุปโภค และเครื่องมือเครื่องใช้	7,177	2,777,055.8	1,588,665.7	3,984.5	Wholesale of machinery, equipment and supplies

TABLE 7 VALUE OF FIXED ASSETS CHANGED IN JANUARY - DECEMBER 2007 BY CATEGORY OF BUSINESS INDUSTRY, WHOLE KINGDOM, 2008 (Cont'd)

(พันบาท In Thousand Baht)

รหัส Code	ประเภทธุรกิจ	จำนวน สถาน- ประกอบกิจการ Number of establishments	มูลค่าสินทรัพย์ ถาวรที่ซื้อหรือ ผลิตขึ้นเอง Value of new or cost producing of fixed assets	มูลค่าสินทรัพย์ ถาวรที่ขาย Value of disposal of fixed assets	ค่าโอน กรรมสิทธิ์ Ownership transfer fee	Category of business industry
519	การขายส่งสินค้าประเภทอื่น ๆ	937	173,529.7	97,165.1	-	Other wholesale
5190	การขายส่งสินค้าประเภทอื่น ๆ	937	173,529.7	97,165.1	-	Other wholesale
52	การขายปลีก ยกเว้นยานยนต์ และรถจักรยานยนต์ รวมทั้ง การซ่อมแซมของใช้ส่วนบุคคลและของใช้ในชีวิตประจำวัน	772,534	24,215,634.8	2,508,529.5	6,730.6	Retail trade, except of motor vehicles and motorcycles; repair of personal and household goods
521	การขายปลีกในร้านค้าทั่วไป	480,918	10,703,104.9	753,583.9	-	Non-specialized retail trade
5211	การขายปลีกอาหาร เครื่องดื่ม หรือยาสูบ เป็นสินค้าหลัก	338,922	8,722,537.0	643,164.7	-	Retail sale in non-specialized stores with food,
5219	การขายปลีกสินค้าทั่วไปอื่น ๆ	141,996	1,980,568.0	110,419.2	-	Other retail sale in non-specialized stores
522	การขายปลีกอาหาร เครื่องดื่มและยาสูบ ในร้านเฉพาะอย่างของสินค้านั้น ๆ	47,821	10,049,761.7	5,412.0	-	Retail sale of food, beverages and tobacco in specialized stores
5220	การขายปลีกอาหาร เครื่องดื่มและยาสูบ ในร้านเฉพาะอย่างของสินค้านั้น ๆ	47,821	10,049,761.7	5,412.0	-	Retail sale of food, beverages and tobacco in specialized stores
523	การขายปลีกสินค้าใหม่อื่น ๆ ในร้านเฉพาะอย่างของสินค้านั้น ๆ	208,642	3,206,911.4	1,546,606.0	6,730.6	Other retail trade of new goods in specialized stores
5231	การขายปลีกสินค้าทางเภสัชกรรมและเวชภัณฑ์ เครื่องสำอาง และเครื่องประดับร่างกายหรือประตืองโอม	18,974	44,824.5	-	-	Retail sale of pharmaceutical and medical goods, cosmetic and toilet articles
5232	การขายปลีกสินค้าสิ่งทอ เสื้อผ้า รองเท้า และเครื่องหนัง	42,059	40,773.9	374.3	0.4	Retail sale of textiles, clothing, footwear and leather goods
5233	การขายปลีกเครื่องใช้ สิ่งของและอุปกรณ์ที่ใช้ในชีวิตประจำวัน	26,322	500,858.5	383,093.4	6,730.1	Retail sale of household appliances, articles and equipment
5234	การขายปลีกเครื่องโลหะ สีทาและกระจก	25,763	1,233,617.3	91,693.6	-	Retail sale of hardware, paints and glass
5239	การขายปลีกสินค้าอื่น ๆ ในร้านเฉพาะอย่างของสินค้านั้น ๆ	95,524	1,386,837.2	1,071,444.6	-	Other retail sale in specialized stores

TABLE 7 VALUE OF FIXED ASSETS CHANGED IN JANUARY - DECEMBER 2007 BY CATEGORY OF BUSINESS INDUSTRY, WHOLE KINGDOM, 2008 (Cont'd)

(พันบาท In Thousand Baht)

รหัส Code	ประเภทธุรกิจ	จำนวน สถาน- ประกอบการ Number of establishments	มูลค่าสินทรัพย์ ถาวรที่ซื้อหรือ ผลิตขึ้นเอง Value of new or cost producing of fixed assets	มูลค่าสินทรัพย์ ถาวรที่ขาย Value of disposal of fixed assets	ค่าโอน กรรมสิทธิ์ Ownership transfer fee	Category of business industry
524	การขายปลีกของที่ใช้ได้ในร้าน	2,522	1,681.5	44,135.6	-	Retail sale of second-hand goods in stores
5240	การขายปลีกของที่ใช้ได้ในร้าน	2,522	1,681.5	44,135.6	-	Retail sale of second-hand goods in stores
525	การขายปลีกสินค้าโดยไม่ร้าน	2,866	149,961.7	36,008.6	-	Retail trade not in stores
5251	การขายปลีกโดยสถานประกอบการที่รับสั่งสินค้าทางไปรษณีย์	973	6,412.1	-	-	Retail sale via mail order houses
5259	การขายปลีกสินค้าอื่น ๆ โดยไม่มีร้าน	1,893	143,549.6	36,008.6	-	Other non-store retail sale
526	การซ่อมแซมของใช้ส่วนบุคคลและของใช้ในครัวเรือน	29,765	104,213.6	122,783.5	-	Repair of personal and household goods
5260	การซ่อมแซมของใช้ส่วนบุคคลและของใช้ในครัวเรือน	29,765	104,213.6	122,783.5	-	Repair of personal and household goods
<b>55</b>	<b>โรงแรมและภัตตาคาร</b>	<b>253,383</b>	<b>16,754,477.0</b>	<b>4,756,247.0</b>	<b>255,096.3</b>	<b>Hotels and restaurants</b>
551	โรงแรม ค่ายพัก และที่พักชั่วคราว	20,457	9,274,636.4	1,629,300.3	18,685.7	Hotels; camping sites and other provision of short-stay accommodation
5510	โรงแรม ค่ายพัก และที่พักชั่วคราว	20,457	9,274,636.4	1,629,300.3	18,685.7	Hotels; camping sites and other provision of short-stay accommodation
552	ภัตตาคาร บาร์ และร้านอาหาร	232,926	7,479,840.6	3,126,946.7	236,410.5	Restaurants, bars and canteens
5520	ภัตตาคาร บาร์ และร้านอาหาร	232,926	7,479,840.6	3,126,946.7	236,410.5	Restaurants, bars and canteens
<b>70</b>	<b>กิจกรรมด้านอสังหาริมทรัพย์</b>	<b>75,928</b>	<b>15,621,936.9</b>	<b>4,505,576.6</b>	<b>224,578.6</b>	<b>Real estate activities</b>
701	กิจกรรมด้านอสังหาริมทรัพย์ ที่เป็นของตนเอง หรือเช่าจากผู้อื่น	73,933	15,410,598.3	4,374,269.2	222,966.4	Real estate activities with own or leased property

TABLE 7 VALUE OF FIXED ASSETS CHANGED IN JANUARY - DECEMBER 2007 BY CATEGORY OF BUSINESS INDUSTRY, WHOLE KINGDOM, 2008 (Cont'd)

(พันบาท In Thousand Baht)

รหัส Code	ประเภทธุรกิจ	จำนวน สถาน- ประกอบกิจการ Number of establishments	มูลค่าสินทรัพย์ ถาวรที่ซื้อหรือ ผลิตขึ้นเอง Value of new or cost producing of fixed assets	มูลค่าสินทรัพย์ ถาวรที่ขาย Value of disposal of fixed assets	ค่าโอน กรรมสิทธิ์ Ownership transfer fee	Category of business industry
7010	กิจกรรมด้านอสังหาริมทรัพย์ที่เป็นของตนเองหรือเช่าจากผู้อื่น	73,933	15,410,598.3	4,374,269.2	222,966.4	Real estate activities with own or leased property
702	กิจกรรมด้านอสังหาริมทรัพย์ โดยได้รับค่าธรรมเนียมคอมเมทอน หรือโดยการทำสัญญา	1,995	211,338.6	131,307.4	1,612.2	Real estate activities on a fee or contract basis
7020	กิจกรรมด้านอสังหาริมทรัพย์ โดยได้รับค่าธรรมเนียมคอมเมทอน หรือ โดยการทำสัญญา	1,995	211,338.6	131,307.4	1,612.2	Real estate activities on a fee or contract basis
71	การให้เช่าเครื่องจักรและเครื่องอุปโภค โดยไม่มีผู้ควบคุม	21,175	3,443,289.4	270,874.0	27.5	Renting of machinery and equipment without operator and of personal and household goods
	การให้เช่าของใช้ส่วนบุคคลและของใช้ในชีวิตประจำวัน					
711	การให้เช่าเครื่องอุปโภคทางการขนส่ง	1,200	1,133,359.0	189,224.6	-	Renting of transport equipment
7111	การให้เช่าเครื่องอุปโภคทางการขนส่งทางบก	1,024	1,133,359.0	189,224.6	-	Renting of land transport equipment
7112	การให้เช่าเครื่องอุปโภคทางการขนส่งทางน้ำ	176	-	-	-	Renting of water transport equipment
712	การให้เช่าเครื่องจักรและเครื่องอุปโภคอื่น ๆ	8,800	2,277,477.6	60,358.3	27.5	Renting of other machinery and equipment
7121	การให้เช่าเครื่องจักรและเครื่องอุปโภคทางการเกษตร	907	3,919.4	-	-	Renting of agricultural machinery and equipment
7122	การให้เช่าเครื่องจักรและเครื่องอุปโภคที่ใช้ในงานก่อสร้าง และงานวิศวกรรมโยธา	586	22,082.4	-	-	Renting of construction and civil engineering machinery and equipment
7123	การให้เช่าเครื่องจักรและเครื่องอุปโภคที่ใช้ในสำนักงาน (รวมทั้งเครื่องคอมพิวเตอร์)	361	2,064,844.0	1,196.4	-	Renting of office machinery and equipment (including computers)
7129	การให้เช่าเครื่องจักรและเครื่องอุปโภคอื่น ๆ ซึ่งมีได้จัดประเภทไว้ในที่อื่น	6,946	186,631.8	59,162.0	27.5	Renting of other machinery and equipment n.e.c.
713	การให้เช่าของใช้ส่วนบุคคลและของใช้ในชีวิตประจำวัน ซึ่งมีได้จัดประเภทไว้ในที่อื่น	11,175	32,452.9	21,291.1	-	Renting of personal and household goods n.e.c.
7130	การให้เช่าของใช้ส่วนบุคคลและของใช้ในชีวิตประจำวัน ซึ่งมีได้จัดประเภทไว้ในที่อื่น	11,175	32,452.9	21,291.1	-	Renting of personal and household goods n.e.c.
72	กิจกรรมด้านคอมพิวเตอร์และกิจการที่เกี่ยวข้อง	6,234	316,699.7	58,496.6	-	Computer and related activities
721	การให้คำปรึกษากับฮาร์ดแวร์	550	71,716.1	43,996.1	-	Hardware consultancy
7210	การให้คำปรึกษากับฮาร์ดแวร์	550	71,716.1	43,996.1	-	Hardware consultancy
722	การให้คำปรึกษากับซอฟต์แวร์และการจัดการ	639	139,923.2	10,120.9	-	Software consultancy and supply
7220	การให้คำปรึกษากับซอฟต์แวร์ และการจัดการ	639	139,923.2	10,120.9	-	Software consultancy and supply

TABLE 7 VALUE OF FIXED ASSETS CHANGED IN JANUARY - DECEMBER 2007 BY CATEGORY OF BUSINESS INDUSTRY, WHOLE KINGDOM, 2008 (Cont'd)

(พันบาท In Thousand Baht)

รหัส Code	ประเภทธุรกิจ	จำนวน สถาน- ประกอบการ Number of establishments	มูลค่าสินทรัพย์ ถาวรที่ซื้อหรือ ผลิตขึ้นเอง Value of new or cost producing of fixed assets	มูลค่าสินทรัพย์ ถาวรที่ขาย Value of disposal of fixed assets	ค่าโอน กรรมสิทธิ์ Ownership transfer fee	Category of business industry
723	การประมวลผลข้อมูล	691	19,943.0	26.8	-	Data processing
7230	การประมวลผลข้อมูล	691	19,943.0	26.8	-	Data processing
724	กิจกรรมด้านฐานข้อมูล	410	68,417.8	-	-	Data base activities
7240	กิจกรรมด้านฐานข้อมูล	410	68,417.8	-	-	Data base activities
725	การบำรุงรักษาและการซ่อมแซมเครื่องจักรสำนักงาน เครื่องทำบัญชีและเครื่องคำนวณ	3,619	15,464.0	4,352.9	-	Maintenance and repair of office, accounting and computing machinery
7250	การบำรุงรักษาและการซ่อมแซมเครื่องจักรสำนักงาน	3,619	15,464.0	4,352.9	-	Maintenance and repair of office, accounting and computing machinery
729	กิจกรรมอื่นๆ ที่เกี่ยวข้องกับคอมพิวเตอร์	325	1,235.7	-	-	Other computer related activities
7290	กิจกรรมอื่น ๆ ที่เกี่ยวข้องกับคอมพิวเตอร์	325	1,235.7	-	-	Other computer related activities
73	การวิจัยและการพัฒนา	52	72,992.1	50,377.4	-	Research and development
731	การวิจัยและการพัฒนาการทดลองทางเคมีวิทยาศาสตร์ธรรมชาติและวิศวกรรม	43	72,992.1	50,377.4	-	Research and development on natural sciences and engineering
7310	การวิจัยและการพัฒนาการทดลองด้านวิทยาศาสตร์ธรรมชาติและวิศวกรรม	43	72,992.1	50,377.4	-	Research and development on natural sciences and engineering
732	การวิจัยและการพัฒนาการทดลองทางด้านสังคมศาสตร์และมนุษยศาสตร์	9	-	-	-	Research and development on social sciences and humanities
7320	การวิจัยและการพัฒนาการทดลองทางด้านสังคมศาสตร์และมนุษยศาสตร์	9	-	-	-	Research and development on social sciences and humanities

TABLE 7 VALUE OF FIXED ASSETS CHANGED IN JANUARY - DECEMBER 2007 BY CATEGORY OF BUSINESS INDUSTRY, WHOLE KINGDOM, 2008 (Cont'd)

(พันบาท In Thousand Baht)

รหัส Code	ประเภทธุรกิจ	จำนวน สถาน- ประกอบกิจการ Number of establishments	มูลค่าสินทรัพย์ ถาวรที่ซื้อหรือ ผลิตขึ้นเอง Value of new or cost producing of fixed assets	มูลค่าสินทรัพย์ ถาวรที่ขาย Value of disposal of fixed assets	ค่าโอน กรรมสิทธิ์ Ownership transfer fee	Category of business industry
<b>74</b>	<b>กิจกรรมด้านธุรกิจอื่น ๆ</b>	<b>42,486</b>	<b>3,650,525.5</b>	<b>444,726.3</b>	<b>122.7</b>	<b>Other business activities</b>
741	กิจกรรมด้านกฎหมาย การบัญชี การทำบัญชีและการตรวจสอบบัญชี การให้คำปรึกษาด้านภาษี การวิจัยตลาด และการสำรวจความคิดเห็น ของประชาชน การให้คำปรึกษาด้านกฎหมายและการจัดการ	7,866	885,538.9	62,547.2	122.7	Legal, accounting, book-keeping and auditing activities; tax consultancy, market research and public opinion polling; business and management consultancy
7411	กิจกรรมด้านกฎหมาย	5,268	498,637.0	3,172.7	-	Legal activities
7412	กิจกรรมการบัญชี การทำบัญชี และการตรวจสอบบัญชี การให้คำปรึกษาด้านภาษี	2,038	179,681.7	9,006.5	122.7	Accounting, book-keeping and auditing activities, tax consultancy
7413	การวิจัยตลาดและการสำรวจความคิดเห็นของประชาชน	294	32,939.8	42,168.9	-	Market research and public opinion polling
7414	กิจกรรมการให้คำปรึกษาด้านธุรกิจและการจัดการ	266	174,300.4	8,199.2	-	Business and management consultancy activities
742	กิจกรรมด้านสถาปัตยกรรม วิศวกรรม และเทคนิคอื่น ๆ	1,570	840,720.8	164,637.4	-	Architectural, engineering and other technical activities
7421	กิจกรรมด้านสถาปัตยกรรมและวิศวกรรม	1,242	428,954.2	156,102.1	-	Architectural and engineering activities and related technical consultancy
7422	การทดสอบและการวิเคราะห์ทางเทคนิค	328	411,766.6	8,535.3	-	Technical testing and analysis
743	การโฆษณา	6,034	819,247.3	103,702.9	-	Advertising
7430	การโฆษณา	6,034	819,247.3	103,702.9	-	Advertising
749	กิจกรรมด้านธุรกิจ ซึ่งมีได้แก่ประเภทไว้ก่อน	27,016	1,104,998.4	113,838.8	-	Business activities n.e.c.
7491	การจัดหาแรงงานและการสรรหาบุคลากร	828	21,494.8	960.0	-	Labour recruitment and provision of personnel
7492	กิจกรรมด้านการศึกษาและการรักษาความปลอดภัย	905	276,395.1	33,217.9	-	Investigation and security activities



TABLE 7 VALUE OF FIXED ASSETS CHANGED IN JANUARY - DECEMBER 2007 BY CATEGORY OF BUSINESS INDUSTRY, WHOLE KINGDOM, 2008 (Cont'd)

(พันบาท In Thousand Baht)

รหัส Code	ประเภทธุรกิจ	จำนวน สถาน- ประกอบกิจการ Number of establishments	มูลค่าสินทรัพย์ ถาวรที่ซื้อหรือ ผลิตขึ้นเอง Value of new or cost producing of fixed assets	มูลค่าสินทรัพย์ ถาวรที่ขาย Value of disposal of fixed assets	ค่าโอน กรรมสิทธิ์ Ownership transfer fee	Category of business industry
7493	กิจการบริการทำความสะอาด	591	107,184.9	61,954.1	-	Building-cleaning activities
7494	กิจการรถจักรยานยนต์	6,995	47,974.2	-	-	Photographic activities
7495	กิจการรถจักรยานยนต์	452	51,311.8	-	-	Packaging activities
7499	กิจการธุรกิจอื่นๆ ซึ่งมีได้จัดประเภทไว้ในที่อื่น	17,245	600,637.6	17,706.8	-	Other business activities n.e.c.
<b>92</b>	<b>กิจการนันทนาการ วัฒนธรรมและกีฬา</b>	<b>28,581</b>	<b>1,296,620.5</b>	<b>86,608.1</b>	<b>37,875.3</b>	<b>Recreational, cultural and sporting activities</b>
921	กิจการด้านภาพยนตร์ วิดีโอ โทรทัศน์ และการบันทึกอื่น ๆ	8,220	826,201.3	32,973.9	34,875.3	Motion picture, radio and television and other entertainment activities
9211	การผลิตและการจำหน่ายภาพยนตร์และวิดีโอ	381	97,527.6	-	99.8	Motion picture and video production and distribution
9212	การฉายภาพยนตร์	670	278,644.5	24,354.1	-	Motion picture projection
9213	กิจการด้านวิทยุและโทรทัศน์	866	361,185.0	6,861.4	34,775.5	Radio and television activities
9214	กิจการด้านศิลปกรรมละคร ดนตรี และศิลปะอื่นๆ	6,103	82,269.5	1,758.5	-	Dramatic arts, music and other arts activities
9219	กิจการด้านความบันเทิงอื่นๆ ซึ่งมิได้จัดประเภทไว้ในที่อื่น	200	6,574.8	-	-	Other entertainment activities n.e.c.
922	กิจการของสำนักข่าว	122	-	-	-	News agency activities
9220	กิจการของสำนักข่าว	122	-	-	-	New agency activities
924	กิจการบริการกีฬาและนันทนาการอื่นๆ	20,239	470,419.2	53,634.2	3,000.0	Sporting and other recreational activities
9241	กิจการบริการกีฬา	4,780	187,367.9	49,217.9	3,000.0	Sporting activities
9249	กิจการนันทนาการอื่นๆ	15,459	283,051.3	4,416.4	-	Other recreational activities

TABLE 7 VALUE OF FIXED ASSETS CHANGED IN JANUARY - DECEMBER 2007 BY CATEGORY OF BUSINESS INDUSTRY, WHOLE KINGDOM, 2008 (Cont'd)

(พันบาท In Thousand Baht)

รหัส Code	ประเภทธุรกิจ	จำนวน สถาน- ประกอบ การ Number of establishments	มูลค่าสินทรัพย์ ถาวรที่ซื้อหรือ ผลิตขึ้นเอง Value of new or cost producing of fixed assets	มูลค่าสินทรัพย์ ถาวรที่ขาย Value of disposal of fixed assets	ค่าโอน กรรมสิทธิ์ Ownership transfer fee	Category of business industry
<b>93</b>	<b>กิจกรรมด้านการบริการอื่นๆ</b>	<b>157,739</b>	<b>454,150.8</b>	<b>16,246.1</b>	<b>0.7</b>	<b>Other service activities</b>
930	กิจกรรมด้านการบริการอื่น ๆ	157,739	454,150.8	16,246.1	0.7	Other service activities
9301	การบริการซักรีด และการซักแห้ง ผลิตภัณฑ์สิ่งทอและขนสัตว์	27,857	187,705.4	-	-	Washing, cleaning and dyeing of textile and fur products
9302	การแต่งผมและการเสริมสวยอื่น ๆ	116,169	79,998.1	0.7	0.7	Hairstyling and other beauty treatment
9303	การทำศพและกิจกรรมที่เกี่ยวข้อง	369	150.0	-	-	Funeral and related activities
9309	กิจกรรมการบริการอื่น ๆ ซึ่งมิได้จัดประเภทไว้ในที่อื่น	13,344	186,297.3	16,245.4	-	Other service activities n.e.c.

*ภาคผนวก*  
*APPENDIX*

## ภาคผนวก ก

### ระเบียบวิธี

#### 1. แผนการสุ่มตัวอย่าง

แผนการสุ่มตัวอย่างที่ใช้เป็นแบบ Stratified Systematic Sampling โดยมีกรุงเทพมหานครและภาคเป็นสตราตัม สถานประกอบการเป็นหน่วยตัวอย่าง

##### 1.1 การจัดสตราตัม

กรุงเทพมหานครและภาคเป็นสตราตัม รวมทั้งสิ้นมี 6 สตราตัม ในแต่ละสตราตัมได้จัดสถานประกอบการออกเป็น 53 สตราตัมย่อย ตาม ISIC ในระดับหมู่ย่อย และในแต่ละสตราตัมย่อยได้จำแนกสถานประกอบการตามขนาดของสถานประกอบการซึ่งวัดด้วยจำนวนคนทำงานออกเป็น 12 ขนาด ดังนี้

ขนาดของสถานประกอบการ	1	2	3	4	5	6	7	8	9	10	11	12
จำนวนคนทำงาน	1-5	6-10	11-15	16-20	21-25	26-30	31-50	51-100	101-200	201-500	501-1,000	≥ 1,001

##### 1.2 การเลือกตัวอย่าง

ในแต่ละสตราตัมย่อย และขนาดของสถานประกอบการ ได้ทำการเลือกสถานประกอบการตัวอย่างด้วยวิธีการสุ่มแบบมีระบบอย่างอิสระต่อกัน ได้จำนวนสถานประกอบการตัวอย่างทั้งสิ้น 16,830 แห่ง จากทั้งสิ้น 1,611,481 แห่ง ซึ่งกระจายไปตามภาคและขนาดของสถานประกอบการเป็นดังนี้

ภาค	ขนาดของสถานประกอบการ												
	ทั้งสิ้น	1	2	3	4	5	6	7	8	9	10	11	12
กรุงเทพมหานคร	4,218	683	257	174	474	288	532	618	419	227	393	97	56
ปริมณฑล	2,464	673	243	155	311	162	216	316	195	95	77	16	5
กลาง	2,669	688	248	154	342	190	257	340	201	120	109	14	6
เหนือ	2,401	691	249	155	293	174	201	291	170	93	71	8	5
ตะวันออกเฉียงเหนือ	2,563	701	247	153	304	185	229	316	227	102	89	4	6
ใต้	2,515	708	248	146	288	177	233	307	180	101	108	15	4
รวมทั้งราชอาณาจักร	16,830	4,144	1,492	937	2,012	1,176	1,668	2,188	1,392	738	847	154	82

## 2. วิธีการประมาณผล

การเสนอผลของการสำรวจได้เสนอผลในระดับภาค คือ กรุงเทพมหานคร ปริมณฑล (สมุทรปราการ นนทบุรี ปทุมธานี นครปฐม และสมุทรสาคร) ภาคกลาง ภาคเหนือ ภาคตะวันออกเฉียงเหนือ และภาคใต้ สำหรับขนาดของสถานประกอบการ ซึ่งวัดด้วยจำนวนคนทำงานนั้น ในการเสนอผลได้จำแนกออกเป็น 6 ขนาด

ขนาดของสถานประกอบการ	1	2	3	4	5	6
จำนวนคนทำงาน	1 – 15	16 – 25	26 – 30	31 – 50	51 – 200	$\geq 201$

ในการประมาณค่า กำหนดให้

$$l = 1, 2, 3, \dots, n_{hik} \quad (\text{สถานประกอบการตัวอย่าง})$$

$$k = 1, 2, 3, \dots, 12 \quad (\text{ขนาดของสถานประกอบการ})$$

$$j = 1, 2, 3, \dots, 11 \quad (\text{หมวด})$$

$$i = 1, 2, 3, \dots, 53 \quad (\text{หมู่ย่อย})$$

$$h = 1, 2, 3, 4, 5, 6 \quad (\text{ภาค})$$

### 2.1. การประมาณค่ายอดรวมในระดับหมู่ย่อย

2.1.1 สูตรการประมาณค่ายอดรวมของลักษณะที่ต้องการศึกษา  $X$  สำหรับขนาดของสถานประกอบการ  $k$  หมู่ย่อย  $i$  ภาค  $h$  คือ

$$\hat{X}_{hik} = \sum_{l=1}^{n_{hik}} w_{hik} x_{hikl}$$

โดยที่

$x_{hikl}$  คือ ค่าของลักษณะที่ต้องการศึกษา  $X$  ของสถานประกอบการตัวอย่าง  $l$  ขนาดของสถานประกอบการ  $k$  หมู่ย่อย  $i$  ภาค  $h$

$w_{hik}$  คือ ค่าถ่วงน้ำหนักสำหรับขนาดของสถานประกอบการ  $k$  หมู่ย่อย  $i$  ภาค  $h$  ซึ่ง

$$w_{hik} = \frac{N_{hik}}{n_{hik}}$$

$N_{hik}$  คือ จำนวนสถานประกอบการทั้งสิ้นในที่อยู่ในขนาดของสถานประกอบการ  $k$  หมู่ย่อย  $i$  ภาค  $h$

$n_{hik}$  คือ จำนวนสถานประกอบการที่เจ้านับได้ทั้งสิ้นในขนาดของสถานประกอบการ  $k$  หมู่ย่อย  $i$  ภาค  $h$

2.1.2 สูตรการประมาณค่ายอดรวมของลักษณะที่ต้องการศึกษา  $X$  ของสถานประกอบการ หมู่ย่อย  $i$  ของแต่ละขนาดของสถานประกอบการที่ต้องการนำเสนอผลในระดับ ทัวราชอาณาจักร คือ

ขนาดของสถานประกอบการ	ระดับภาค	ทัวราชอาณาจักร
1 . 1 – 15 คน ( $k = 1, 2, 3$ )	$\hat{X}'_{hi1} = \sum_{k=1}^3 \hat{X}_{hik}$	$\sum_{h=1}^6 \hat{X}'_{hi1}$
2 . 16 – 25 คน ( $k = 4, 5$ )	$\hat{X}'_{hi2} = \sum_{k=4}^5 \hat{X}_{hik}$	$\sum_{h=1}^6 \hat{X}'_{hi2}$
3 . 26 – 30 คน ( $k = 6$ )	$\hat{X}'_{hi3} = \hat{X}_{hi6}$	$\sum_{h=1}^6 \hat{X}'_{hi3}$
4 . 31 – 50 คน ( $k = 7$ )	$\hat{X}'_{hi4} = \hat{X}_{hi7}$	$\sum_{h=1}^6 \hat{X}'_{hi4}$
5 . 51 – 200 คน ( $k = 8, 9$ )	$\hat{X}'_{hi5} = \sum_{k=8}^9 \hat{X}_{hik}$	$\sum_{h=1}^6 \hat{X}'_{hi5}$
6 . $\geq 201$ คน ( $k = 10, 11, 12$ )	$\hat{X}'_{hi6} = \sum_{k=10}^{12} \hat{X}_{hik}$	$\sum_{h=1}^6 \hat{X}'_{hi6}$

## 2.2 การประมาณค่ายอดรวมในระดับหมวด

2.2.1 สูตรการประมาณค่ายอดรวมของลักษณะที่ต้องการศึกษา  $X$  สำหรับขนาดของ สถานประกอบการ  $k$  หมวด  $j$  ภาค  $h$  คือ

$$\hat{X}_{hjk} = \sum_{i=1}^{A_j} \hat{X}_{hik}$$

โดยที่  $A_j$  คือ จำนวนหมู่ย่อยทั้งสิ้นในหมวด  $j$

2.2.2 สูตรการประมาณค่ายอดรวมของลักษณะที่ต้องการศึกษา  $X$  ของสถานประกอบการหมวด  $j$  สำหรับแต่ละขนาดของสถานประกอบการที่ต้องการนำเสนอผลในระดับภาค  $h$  และทั่วราชอาณาจักร คือ

ขนาดของสถานประกอบการ	ระดับภาค	ทั่วราชอาณาจักร
1 . 1 – 15 คน ( $k = 1, 2, 3$ )	$\hat{X}'_{hj1} = \sum_{k=1}^3 \hat{X}_{hjk}$	$\sum_{h=1}^6 \hat{X}'_{hj1}$
2 . 16 – 25 คน ( $k = 4, 5$ )	$\hat{X}'_{hj2} = \sum_{k=4}^5 \hat{X}_{hjk}$	$\sum_{h=1}^6 \hat{X}'_{hj2}$
3 . 26 – 30 คน ( $k = 6$ )	$\hat{X}'_{hj3} = \hat{X}_{hj6}$	$\sum_{h=1}^6 \hat{X}'_{hj3}$
4 . 31 – 50 คน ( $k = 7$ )	$\hat{X}'_{hj4} = \hat{X}_{hj7}$	$\sum_{h=1}^6 \hat{X}'_{hj4}$
5 . 51 – 200 คน ( $k = 8, 9$ )	$\hat{X}'_{hj5} = \sum_{k=8}^9 \hat{X}_{hjk}$	$\sum_{h=1}^6 \hat{X}'_{hj5}$
6 . $\geq 201$ คน ( $k = 10, 11, 12$ )	$\hat{X}'_{hj6} = \sum_{k=10}^{12} \hat{X}_{hjk}$	$\sum_{h=1}^6 \hat{X}'_{hj6}$

### 2.3 วิธีการเก็บรวบรวมข้อมูล

การเก็บรวบรวมข้อมูลใช้วิธีส่งเจ้าหน้าที่ ซึ่งเป็นข้าราชการและลูกจ้างของสำนักงานสถิติแห่งชาติออกไปทำการสัมภาษณ์เจ้าของ ผู้ประกอบการ หรือผู้ที่ได้รับมอบหมายให้ตอบข้อมูลของสถานประกอบการธุรกิจ ซึ่งตกเป็นตัวอย่าง ในระหว่างเดือนเมษายน – กรกฎาคม 2551

### 2.4 ความคลาดเคลื่อนของข้อมูล

ข้อมูลที่นำเสนอไว้ในรายงานฉบับนี้อาจจะมีความคลาดเคลื่อนอยู่บ้าง ความคลาดเคลื่อนดังกล่าว เป็นความคลาดเคลื่อนจากการเลือกตัวอย่าง (Sampling error) และความคลาดเคลื่อนที่เกิดจากสาเหตุอื่น (Non-Sampling error) เช่น ผู้ตอบไม่ให้ข้อมูลตามความเป็นจริง ข้อมูลในแบบสอบถามไม่ครบถ้วน การลงรหัสผิดพลาดหรือการบันทึกข้อมูลผิดพลาด เป็นต้น อย่างไรก็ตาม สำนักงานสถิติแห่งชาติได้พยายามควบคุมให้ข้อมูลมีความคลาดเคลื่อนน้อยที่สุด จึงขอให้ผู้ใช้ข้อมูลใช้ข้อมูลด้วยความระมัดระวังตามสมควร

### 2.5 การปิดตัวเลข

ผลรวมของแต่ละจำนวนอาจไม่เท่ากับยอดรวม ทั้งนี้เนื่องจากการปัดเศษ

## ภาคผนวก ข

### คำนิยาม

#### แนวคิดและคำนิยาม

##### 1. สถานประกอบการธุรกิจทางการค้าและธุรกิจทางการบริการ

หมายถึง สถานประกอบการที่ดำเนินกิจการหลักเกี่ยวกับการขายส่ง ขายปลีกสินค้าขายอาหาร ที่เตรียมไว้สำหรับบริโภคและการอำนวยความสะดวกในเรื่องที่พักอาศัย รวมทั้งการดำเนินกิจการเกี่ยวกับการให้เช่า และการจัดการด้านอสังหาริมทรัพย์ บริการด้านธุรกิจ และธุรกิจอื่น ๆ

##### 2. การจัดจำแนกประเภทธุรกิจ

ในการจัดทำการสำรวจธุรกิจทางการค้าและธุรกิจทางการบริการครั้งนี้ ได้จัดจำแนกประเภทธุรกิจตามการจัดกิจกรรมทางเศรษฐกิจทุกประเภทตามมาตรฐานสากล (International Standard Industrial Classification of All Economic Activities: ISIC Rev.3) ซึ่งการประกอบการธุรกิจ จัดอยู่ในประเภท G, H, K และ O

การจัดจำแนกโครงสร้างประเภทธุรกิจ เป็นดังนี้

**หมวด** ได้แก่ กลุ่มอุตสาหกรรมซึ่งแบ่งเป็นกลุ่มย่อยจากประเภท และใช้แทนด้วยเลขรหัส 2 ตัวแรก คือ ตั้งแต่รหัส 50 – 52 55 70 – 74 92 – 93 รวม 11 หมวด

**หมู่ย่อย** ได้แก่ อุตสาหกรรมที่ได้นำมาจัดประเภทเข้าไว้ในหมู่ และใช้แทนด้วยเลขรหัส 4 ตัว คือตั้งแต่รหัส 5010-9309 รวม 73 หมู่ย่อย ยกเว้นรหัส 9231 9232 9233

##### 3. รูปแบบการจัดตั้งตามกฎหมาย

1) ส่วนบุคคลหรือห้างหุ้นส่วนที่ไม่เป็นนิติบุคคล หมายถึง สถานประกอบการที่มีเจ้าของเป็นบุคคลธรรมดา คนเดียวหรือหลายคนรวมกัน และให้หมายรวมถึงห้างหุ้นส่วนสามัญที่ไม่จดทะเบียนเป็นนิติบุคคลด้วย

2) ห้างหุ้นส่วนสามัญนิติบุคคล หรือห้างหุ้นส่วนจำกัด หมายถึง สถานประกอบการที่จัดตั้งขึ้นโดยคณะบุคคลตั้งแต่ 2 คนขึ้นไป รวมทุนกันเพื่อประกอบธุรกิจและรับผิดชอบร่วมกัน โดยการจดทะเบียนตามกฎหมาย

##### 3) บริษัทจำกัด บริษัทจำกัด (มหาชน)

- **บริษัทจำกัด** หมายถึง สถานประกอบการที่จัดตั้งโดยผู้ริเริ่มคณะหนึ่งและได้จดทะเบียน ถูกต้องตามกฎหมาย โดยต้องมีผู้ริเริ่มก่อตั้ง ตั้งแต่ 7 คนขึ้นไป



- **บริษัทจำกัด (มหาชน)** หมายถึง สถานประกอบการที่จัดตั้งขึ้นโดยการจดทะเบียนจัดตั้งบริษัท การควบบริษัท หรือการแปรสภาพบริษัท และมีวัตถุประสงค์ที่จะเสนอขายหุ้นต่อประชาชน โดยมีผู้ริเริ่มก่อตั้งตั้งแต่ 15 คนขึ้นไป

4) **ส่วนราชการหรือรัฐวิสาหกิจ** หมายถึง สถานประกอบการที่รัฐบาลเป็นเจ้าของหรือมีทุนอยู่ด้วยไม่น้อยกว่าร้อยละ 50 ของทุนทั้งหมด

5) **สหกรณ์** หมายถึง สถานประกอบการที่จัดตั้งขึ้นในรูปของสหกรณ์ และจดทะเบียนถูกต้องตามกฎหมายว่าด้วยสหกรณ์ โดยมีคณะผู้ก่อตั้งไม่น้อยกว่า 10 คน

6) **รูปแบบอื่น ๆ** หมายถึง รูปแบบการจัดตั้งตามกฎหมายในลักษณะอื่น ๆ นอกเหนือจากที่กล่าวแล้ว เช่น จัดตั้งในรูปสมาคมหรือสโมสร

#### 4. รูปแบบการจัดตั้งทางเศรษฐกิจ

1) **สำนักงานแห่งเดียว** หมายถึง สถานประกอบการที่ไม่มีหน่วยงานย่อยหรือ สาขาอื่นใด และไม่เป็นหน่วยงานย่อยหรือสาขาของสถานประกอบการอื่น

2) **สำนักงานใหญ่** หมายถึง สถานประกอบการที่เป็นเจ้าของและควบคุมกิจการของสถานประกอบการอื่นที่เป็นสำนักงานสาขาหรือหน่วยงานย่อย

3) **สำนักงานสาขา** หมายถึง สถานประกอบการที่เป็นสาขาหรือหน่วยงานย่อยของสถานประกอบการอื่นที่เป็นสำนักงานใหญ่

#### 5. ทุนจดทะเบียน

ทุนจดทะเบียนหรือทุนรับอนุญาต หมายถึง ทุนดำเนินการซึ่งผู้ริเริ่มก่อการได้ระบุไว้เมื่อจดทะเบียนจัดตั้งเป็นนิติบุคคลหรือทุนที่ได้รับอนุญาตเมื่อขอจัดตั้งเป็นนิติบุคคล ทุนนี้ไม่ได้แสดงถึงเงินที่ได้รับจากผู้ถือหุ้นแต่เป็นการแสดงถึงความประสงค์ของผู้ริเริ่มก่อการว่าจะมีทุนดำเนินการเป็นจำนวนเงินเท่าใด

#### 6. คนทำงาน

หมายถึง ผู้ที่ทำงานในสถานประกอบการหรือทำงานให้กับสถานประกอบการ รวมเจ้าของหรือหุ้นส่วนที่ทำงานให้กับสถานประกอบการ ผู้ช่วยธุรกิจของครัวเรือน คนทำงานของสถานประกอบการที่ไปปฏิบัติงานประจำนอกสถานที่ เช่น พนักงานขาย เจ้าหน้าที่ติดตั้งซ่อมแซมและบำรุง (คนทำงาน **ไม่รวม** ผู้บริหารหรือผู้ถือหุ้นที่ได้รับเบี้ยประชุมเป็นครั้งคราว คนทำงานของสถานประกอบการอื่นที่มาปฏิบัติงานประจำที่สถานประกอบการแห่งนี้ และคนทำงานที่มารับงานไปทำที่บ้าน)

##### คนทำงานแบ่งออกเป็น

1) **คนทำงานโดยไม่ได้รับค่าจ้าง เงินเดือน** หมายถึง เจ้าของกิจการหรือหุ้นส่วนที่ทำงานให้สถานประกอบการ โดยไม่ได้รับค่าจ้างเงินเดือน และผู้ที่อาศัยอยู่ในครัวเรือนของเจ้าของกิจการหรือหุ้นส่วน หรือบุคคลอื่นที่ทำงานให้กับสถานประกอบการอย่างน้อยสัปดาห์ละ 20 ชั่วโมง โดยไม่ได้รับค่าจ้าง เงินเดือนเป็นประจำ

2) **ลูกจ้าง** หมายถึง ผู้ที่ทำงานเกี่ยวกับการขายสินค้าหรือบริการและดำเนิน กิจกรรมอื่น ๆ ที่เกี่ยวข้องทั้งในและนอกสถานประกอบการ โดยได้รับค่าตอบแทนเป็นเงินเดือนหรือค่าจ้างประจำ เช่น พนักงานขายเสมียน พนักงานบัญชี

## 7. ค่าตอบแทนแรงงาน

1) **ค่าจ้าง เงินเดือน** หมายถึง เงินที่นายจ้างหรือสถานประกอบการจ่ายให้ลูกจ้าง ในระหว่างเดือนมกราคม - ธันวาคม 2550 ตามข้อตกลงการจ้างแรงงาน โดยอาจจ่ายตามเงื่อนไขของ ระยะเวลา หรือจ่ายตามปริมาณงาน

2) **ค่าล่วงเวลา โบนัส เงินรางวัลพิเศษ เงินเพิ่มค่าครองชีพ ค่าวันหยุด** หมายถึง เงินนอกเหนือจากค่าจ้างเงินเดือนที่สถานประกอบการจ่ายให้แก่ลูกจ้างเป็นค่าตอบแทนในการทำงาน

3) **สวัสดิการและผลประโยชน์ตอบแทน** หมายถึง ผลประโยชน์ตอบแทนแรงงานที่นายจ้าง หรือสถานประกอบการจ่ายหรือบริการให้แก่ลูกจ้าง ได้แก่ ค่าตอบแทนแรงงานที่จ่ายเป็นสิ่งของหรือ บริการ และ สวัสดิการที่นายจ้างจัดหาหรือบริการลูกจ้าง เช่น อาหาร เครื่องดื่ม บ้านพักคนงาน ค่าเช่า บ้าน ค่าซ่อมแซม ที่อยู่อาศัย ค่ารักษาพยาบาล บริการดูแลบุตร พาหนะรับส่งมาทำงาน บ้านเพิงหรือ สันทนาการต่าง ๆ การจ่ายอาจจะจ่ายเป็นตัวเงินหรือไม่ก็ได้

4) **เงินที่สถานประกอบการจ่ายสมทบเข้ากองทุนเพื่อการประกันสังคม** หมายถึง เงินที่ สถานประกอบการจ่ายสมทบเข้ากองทุนเพื่อการประกันสังคมทั้งของรัฐบาลและเอกชน เพื่อให้ ลูกจ้างได้รับความเดือดร้อนเมื่อต้องขาดรายได้ไปบางส่วนหรือทั้งหมด อันเนื่องมาจากการเจ็บป่วย หรือประสบอันตรายทั้งในและนอกเวลาทำงาน การคลอดบุตร ทูพพลภาพ การว่างงาน ชราภาพ และ เสียชีวิต เงินดังกล่าว ได้แก่ เงินสมทบกองทุนการประกันสังคม กองทุนเงินทดแทน กองทุนสำรอง เลี้ยงชีพ การประกันสุขภาพ เป็นต้น

## 8. ค่าใช้จ่ายทั้งสิ้น

หมายถึง ค่าใช้จ่ายรวมทั้งสิ้นที่สถานประกอบการใช้จ่ายไปในการดำเนินงานในระหว่าง มกราคม ถึง ธันวาคม 2550 ซึ่งประกอบด้วย

1) **ค่าซื้อสินค้าเพื่อการจำหน่ายและหรือให้บริการ** หมายถึง มูลค่าซื้อสินค้าหรือวัสดุ ประกอบ รวมค่าภาษีต่าง ๆ และค่าใช้จ่ายต่าง ๆ ที่เกิดขึ้นในการจัดซื้อสินค้า

2) **ค่าใช้จ่ายอื่น ๆ ในการดำเนินกิจการ** หมายถึง ค่าใช้จ่ายนอกเหนือจากค่าซื้อสินค้าเพื่อ การจำหน่ายและหรือให้บริการ และค่าตอบแทนแรงงาน ค่าใช้จ่ายอื่น ๆ ในการดำเนินกิจการ ได้แก่ ค่าเช่าที่ดิน อาคาร ยานพาหนะ เครื่องจักรและอุปกรณ์ ค่าซ่อมแซมสินทรัพย์ถาวร ค่าน้ำมันเชื้อเพลิง ค่าไฟฟ้า ค่าน้ำประปา ค่าภาษีอื่น ๆ และค่าใช้จ่ายอื่น ๆ เช่น ค่าไปรษณีย์โทรเลข ค่าโทรศัพท์ ค่าเครื่อง เขียนแบบพิมพ์ ค่าทำบัญชี ค่าดอกเบี้ยจ่าย ขาดทุนจากการเปลี่ยนแปลงอัตราแลกเปลี่ยนฯ หนี้สูญ ค่าโฆษณา ค่าเบี้ยประกันภัย เป็นต้น

## 9. มูลค่าสินค้าและวัสดุประกอบคงเหลือ

หมายถึง มูลค่าสินค้าและวัสดุประกอบต่าง ๆ ของสถานประกอบการ ที่ยังคงเหลืออยู่ โดยไม่คำนึงว่าจะเก็บอยู่ ณ ที่ใดก็ตาม

1) มูลค่าสินค้าและวัสดุประกอบคงเหลือต้นปี หมายถึง มูลค่าของสินค้าและวัสดุประกอบที่เหลือมาจากปีก่อน เมื่อ 1 มกราคม 2550

2) มูลค่าสินค้าและวัสดุประกอบคงเหลือปลายปี หมายถึง มูลค่าของสินค้าและวัสดุประกอบที่เหลืออยู่ เมื่อ 31 ธันวาคม 2550

## 10. ส่วนเปลี่ยนแปลงของสินค้าและวัสดุประกอบคงเหลือ

หมายถึง มูลค่าของผลต่างระหว่างสินค้า และวัสดุประกอบคงเหลือปลายปี และต้นปี 2550 (มูลค่าปลายปี - มูลค่าต้นปี)

## 11. รายรับทั้งสิ้นของสถานประกอบการ

หมายถึง จำนวนเงินทั้งสิ้นที่ได้จากการประกอบธุรกิจในรอบปี 2550 เช่น รายรับจากการขายสินค้า รายรับจากการประกอบธุรกิจโรงแรมและภัตตาคาร รายรับจากการให้บริการและค่านายหน้า โดยไม่คำนึงถึงเวลาหรือวิธีการชำระเงินจากผู้ซื้อ ทั้งนี้รวมถึงมูลค่าขายจากการให้เช่าซื้อ และการขายผ่อนชำระ และการขายสินค้าที่นำไปฝากให้สถานประกอบการอื่นขายด้วย นอกจากนี้ยังหมายถึงรายรับจากการให้เช่าสินทรัพย์ถาวร เงินปันผลรับ ดอกเบี้ยรับ กำไรจากอัตราแลกเปลี่ยนฯ และอื่นๆ ทั้งนี้ไม่รวมค่าขายสินค้าที่สถานประกอบการอื่นนำมาฝากขาย และส่วนลดที่สถานประกอบการลดให้แก่ ผู้ซื้อ หรือผู้ให้บริการ

## 12. มูลค่าตามบัญชีของสินทรัพย์ถาวร

หมายถึง มูลค่าสุทธิของสินทรัพย์ถาวรตามบัญชี เมื่อได้หักค่าเสื่อมราคา ค่าสึกหรอตามระยะเวลาการใช้งานจนถึงวันสิ้นงวดบัญชีปี 2550 หรือ 31 ธันวาคม 2550 สินทรัพย์ถาวร ได้แก่ ที่ดิน อาคาร เครื่องจักร และเครื่องมือ ยานพาหนะ เครื่องใช้สำนักงาน เป็นต้น มูลค่าสินทรัพย์ถาวรรวมถึงมูลค่าการต่อเติมดัดแปลง และปรับปรุงในระหว่างปี เพื่อยืดอายุการใช้งาน หรือเพิ่มประสิทธิภาพการทำงาน

## 13. มูลค่าเพิ่ม

คำนวณโดย : มูลค่าเพิ่ม = รายรับ - ค่าใช้จ่าย

รายรับ = รายรับทั้งสิ้นของสถานประกอบการ

หัก รายรับจากการให้เช่าที่ดิน

ดอกเบี๋ยรับ / เงินปันผลรับ

กำไรจากการเปลี่ยนแปลงอัตราแลกเปลี่ยนฯ

บวก ส่วนเปลี่ยนแปลงของสินค้าและวัสดุประกอบคงเหลือ

ค่าใช้จ่าย = ค่าซื้อสินค้าเพื่อการจำหน่าย และ/หรือ ให้บริการ

บวก ค่าใช้จ่ายอื่น ๆ ในการดำเนินงาน

หัก ค่าเช่าที่ดิน

ขาดทุนจากการเปลี่ยนแปลงอัตราแลกเปลี่ยนฯ

ดอกเบี้ยจ่าย

หนี้สูญ

## APPENDIX A

### METHODOLOGY

#### 1. Sample Design

A Stratified Systematic Sampling was adopted for the survey. Each region was constituted a stratum. The sampling units were establishments.

##### 1.1 Stratification

Each region was constituted a stratum. There were altogether 6 strata . Each stratum was classified by ISIC at class level into 53 sub-stratum and in each sub-stratum was divided into 12 groups according to number of persons engaged as follows :

group	1	2	3	4	5	6	7	8	9	10	11	12
number of persons engaged	1-5	6-10	11-15	16-20	21-25	26-30	31-50	51-100	101-200	201-500	501-1,000	≥1,001

##### 1.2 Selection of Sampling Unit

The sample selection of establishments were done by systematic sampling and performed separately and independently in each sub-stratum and group of establishments. The total sample were 16,830 from 1,611,481 establishments.

The total number of sample establishments selected for enumeration by region and group was as follows :

Region	Group												
	Total	1	2	3	4	5	6	7	8	9	10	11	12
Bangkok Metropolis	4,218	683	257	174	474	288	532	618	419	227	393	97	56
Vicinity of Bangkok Metropolis	2,464	673	243	155	311	162	216	316	195	95	77	16	5
Central	2,669	688	248	154	342	190	257	340	201	120	109	14	6
North	2,401	691	249	155	293	174	201	291	170	93	71	8	5
Northeast	2,563	701	247	153	304	185	229	316	227	102	89	4	6
South	2,515	708	248	146	288	177	233	307	180	101	108	15	4
Total	16,830	4,144	1,492	937	2,012	1,176	1,668	2,188	1,392	738	847	154	82

## 2. Method of Estimation

The survey results were presented at regional level. There were altogether 6 regions, namely, Bangkok metropolis, Vicinity of Bangkok metropolis (Samut Prakan, Nonthaburi, Pathum Thani, Nakhon Pathom and Samut Sakhon), the North, the Northeast and the South. The sizes of establishment were aggregated into 6 groups as follows :

Size of establishment	1	2	3	4	5	6
number of person engaged	1 – 15	16 – 25	26 – 30	31 – 50	51 – 200	≥ 201

Let  $l = 1, 2, 3, \dots, n_{hik}$  (sample establishment)  
 $k = 1, 2, 3, \dots, 12$  (size of establishment)  
 $j = 1, 2, 3, \dots, 11$  (division)  
 $i = 1, 2, 3, \dots, 53$  (class)  
 $h = 1, 2, 3, 4, 5, 6$  (region)

### 2.1 The estimation of total at ISIC class level

2.1.1 The estimated total number of characteristic  $X$  of the establishments for the  $k^{th}$  size,  $i^{th}$  class,  $h^{th}$  region was based on the formula :

$$\hat{X}_{hik} = \sum_{l=1}^{n_{hik}} w_{hik} x_{hikl}$$

where  $x_{hikl}$  is the value of characteristic  $X$  for the  $l^{th}$  establishment,  $k^{th}$  size,  $i^{th}$  class,  $h^{th}$  region.

$w_{hik}$  is the weighting factor of the establishments for the  $k^{th}$  size,  $i^{th}$  class,  $h^{th}$  region

$$w_{hik} = \frac{N_{hik}}{n_{hik}}$$

$N_{hik}$  is the total number of the establishments for the  $k^{th}$  size,  $i^{th}$  class,  $h^{th}$  region

$n_{hik}$  is the total number of the sample establishments for the  $k^{th}$  size,  $i^{th}$  class,  $h^{th}$  region

2.1.2 The estimated total number of characteristic  $X$  of the establishments at the presented levels for the  $i^{th}$  class was based on the formula :

Size of establishment	Region	Whole kingdom
1 . 1 – 15 persons engaged ( $k = 1, 2, 3$ )	$\hat{X}'_{hi1} = \sum_{k=1}^3 \hat{X}_{hik}$	$\sum_{h=1}^6 \hat{X}'_{hi1}$
2 . 16 – 25 persons engaged ( $k = 4, 5$ )	$\hat{X}'_{hi2} = \sum_{k=4}^5 \hat{X}_{hik}$	$\sum_{h=1}^6 \hat{X}'_{hi2}$
3 . 26 – 30 persons engaged ( $k = 6$ )	$\hat{X}'_{hi3} = \hat{X}_{hi6}$	$\sum_{h=1}^6 \hat{X}'_{hi3}$
4 . 31 – 50 persons engaged ( $k = 7$ )	$\hat{X}'_{hi4} = \hat{X}_{hi7}$	$\sum_{h=1}^6 \hat{X}'_{hi4}$
5 . 51 – 200 persons engaged ( $k = 8, 9$ )	$\hat{X}'_{hi5} = \sum_{k=8}^9 \hat{X}_{hik}$	$\sum_{h=1}^6 \hat{X}'_{hi5}$
6 . $\geq 201$ persons engaged ( $k = 10, 11, 12$ )	$\hat{X}'_{hi6} = \sum_{k=10}^{12} \hat{X}_{hik}$	$\sum_{h=1}^6 \hat{X}'_{hi6}$

## 2.2 The estimation of total at ISIC division level

2.1.2 The estimated total number of characteristic  $X$  of the establishments for the  $k^{th}$  size,  $j^{th}$  division,  $h^{th}$  region was based on the formula :

$$\hat{X}_{hjk} = \sum_{i=1}^{A_j} \hat{X}_{hik}$$

where  $A_j$  is the total classes in the  $j^{th}$  division

2.2.2 The estimated total number of characteristic  $X$  of the establishments at the presented levels for the  $j^{th}$  division was based on the formula :

Size of establishment	Region	Whole kingdom
1 . 1 – 15 persons engaged ( $k = 1, 2, 3$ )	$\hat{X}'_{hj1} = \sum_{k=1}^3 \hat{X}_{hjk}$	$\sum_{h=1}^6 \hat{X}'_{hj1}$
2 . 16 – 25 persons engaged ( $k = 4, 5$ )	$\hat{X}'_{hj2} = \sum_{k=4}^5 \hat{X}_{hjk}$	$\sum_{h=1}^6 \hat{X}'_{hj2}$
3 . 26 – 30 persons engaged ( $k = 6$ )	$\hat{X}'_{hj3} = \hat{X}_{hj6}$	$\sum_{h=1}^6 \hat{X}'_{hj3}$
4 . 31 – 50 persons engaged ( $k = 7$ )	$\hat{X}'_{hj4} = \hat{X}_{hj7}$	$\sum_{h=1}^6 \hat{X}'_{hj4}$
5 . 51 – 200 persons engaged ( $k = 8, 9$ )	$\hat{X}'_{hj5} = \sum_{k=8}^9 \hat{X}_{hjk}$	$\sum_{h=1}^6 \hat{X}'_{hj5}$
6 . $\geq 201$ persons engaged ( $k = 10, 11, 12$ )	$\hat{X}'_{hj6} = \sum_{k=10}^{12} \hat{X}_{hjk}$	$\sum_{h=1}^6 \hat{X}'_{hj6}$

### 2.3 Data collection

The interviewing method was employed in data collection. The enumerators who are permanent and temporary staff of the National Statistical Office were sent out to interview the owners or the entrepreneurs of the sampled business establishments during April-July 2008.

### 2.4 Errors of the data

Data presented in this report might be subject to sampling and non-sampling errors. For instance, errors from the imputation for missing values and non-response, intentional misreporting and errors arising at coding and data entry stages. However, the NSO tried its best to minimize such errors, thus the data should be used with appropriate cautions.

### 2.5 In round figures

The summation of each amount may not equal to the total due to rounding.



## **APPENDIX B**

### **DEFINITIONS**

#### **Concepts and definitions**

##### **1. Business trade and services establishments**

Refer to establishments which engaged in wholesale trade, retail trade, selling prepared food for immediate consumption and provision on a fee basis of lodging and camping facilities as well as in services, such as rendering in letting or operating real estate, in business services and in other business services.

##### **2. Business industry classification**

In this survey business industry activities are classified according to the International Standard Industrial Classification of All Economic Activities; ISIC: Revision 3) categories G, H, K and O the arrangement of the ISIC structure is as follows:

**Divisions** are the sub-categories identified by the first two digits 11 divisions, ranging from 50 – 52, 55, 70 – 74, 92 – 93.

**Classes** are the single industries classified the groups and identified by four digits code. There are totally 73 classes ranging from 5010 – 9309 (except code 9231, 9232, 9233).

##### **3. Form of legal organization**

**1) Individual proprietor** refers to a privately - owned establishment or an establishment owned by or organized in the form of partnership, but not register.

**2) Juristic partnership** refers to an establishment which is legally registered by at least 2 persons who were bound together to form and share their responsibilities in a business.

##### **3) Company limited or public company limited**

- *Company limited* refers to an establishment which was established and legally registered by an initiative group of at least 7 persons.

- *Public company limited* refer to an establishment which was established and legally registered by an initiative group of at least 15 persons.

**4) Government or state enterprise** refer to an establishment which entirely owned by the government or more than 50 percent of its shares belonged to the government.

**5) Cooperatives** refer to an establishment which was organized on cooperative lines and registered under the Cooperation Act. with an initiative group of not less than 10 persons.

**6) Others** refer to establishments other than those mentioned earlier, such as associations, societies, clubs, etc.

#### **4. Form of economic organization**

**1) Single unit refers** to an establishment which was not a branch of any establishment or which had no branch or subsidiary.

**2) Head office** is a head quarter establishment which owned or controlled their branches or subsidiary units.

**3) Branch or subsidiary** refer to an establishment which was a branch or a subsidiary of another establishment which was a head office.

#### **5. Registered capital**

Refers to capital permitted by the government officials in setting up of the establishment in the form of corporation. This capital is not defined as cash on delivery or ready money from the share holders but it represents how much money the establishment used to run the business.

#### **6. Persons engaged**

Refer to persons who worked in or for the establishment, including working proprietors, active business partners, unpaid workers and workers permanently worked outside the establishment, such as sales agents, repair and maintenance. Excluded are managers or directors paid solely for their attendance at meeting of the board of director, persons from other establishments working at this establishment and home workers. Persons engaged are classified as follows:

**1) Unpaid workers** refer to the owners or business partners who managed or participated in the management of the establishment but received no wages/salaries and persons living in the household of the owners or partners, or any other persons, who were working for the establishment at least 20 hours a week without regular pay.

**2) Employees** refer to persons engaged in sale, services rendered or other related activities, either inside or outside the establishment and received regular wages or salaries such as salesmen , clerks , book-keeper.

#### **7. Remuneration**

**1) Wages/salaries** refer to all payments paid to the employees during January - December 2005, whether they were paid by monthly, weekly, daily, hourly or piece-work basis.

**2) Overtime, bonus, special payment, cost of living allowance and commission** refer to payments paid to employees rather than wages/salaries.

**3) Fringe benefits** refer to payments in addition to wages or salaries paid to employees such as food, beverages, lodgings, rent, medical care, transportation recreational and entertainment services etc. Payments might be in cash or in kind.

**4) Employer's contribution to social security** refer to all payments made by employers in respect of their employees, to social security schemes for the benefits received by the employees, in respect of absence from work during employment, injury, accident disability, maternity and death. Those contributions are, for example, social security fund, additional social security insurance workmen's compensation fund and health insurance etc.

## **8. Total expenses**

This refers to the amount paid for sales or rendering services during January - December 2007, which are as follows:

**1) Value of goods purchased for sales or rendering services** refer to the total value of goods, and components purchased, including taxes and other expenses related to the purchase.

**2) Other operating expenses** refer to other expenses in running the business rather than value of goods and components purchased for sales or rendering services and remuneration. It includes amounts paid for rent on land and on fixed assets, maintenance of fixed assets, fuels, electricity, water supply and other taxes and other expenses such as postal, telegram, telephone, stationery, accountancy, interest paid, losses of currency exchange, bad debt, advertising, insurance premium etc.

## **9. Value of stocks**

This refers to the value of goods and components owned by the establishment, regardless of where they were kept.

**1) Value of stocks at the beginning of the year** refer to the value of goods and components as of January 1, 2007.

**2) Value of stocks at the end of the year** refer to the value of goods and components as of December 31, 2007.

## **10. Change in value of stocks**

Refer to the difference between the value of stocks at the end of the year 2007, and at the beginning of the year 2007 (value at the end - value at the beginning of the year)

## **11. Total receipts**

Refer to the total amount received for operating the business in 2007, such as receipts for sales of goods, for hotels and restaurants, for rendering services and commission, irrespective of time

or method of payment. Hire - purchase or installment contracts and value of goods sold by other establishments are included, as well as receipts for rent on land and on fixed assets, dividend, interest, gains from currency exchange and others. Excluded are goods for sales on the account of others and the discount given to customers.

### 12. Book value of fixed assets

Refer to the net value of fixed assets after deducting the accumulated depreciation at the end of the year 2007. Fixed Assets are land, building, machinery and equipments, vehicles and office appliances etc. Included are major additions, alternations and improvements to fixed assets during the year in order to extend their normal life or raise their productivity.

### 13. Value added

The value added is computed as follows:

<b>Value added</b>	=	<b>Receipts - Expenditure</b>
<b>Receipts</b>	=	Total receipts of establishments
<b>Minus</b>		Receipts for rent on land
		Dividend / Interest
		Gains from currency exchange
<b>Plus</b>		Change in value of stocks
<b>Expenditure</b>	=	Value of goods and components purchased
		for sales or rendering services
<b>Plus</b>		Other operating expenses
<b>Minus</b>		Rent on land
		losses of currency exchange
		Interest paid
		Bad debt

## รายงานสำมะโน / สำรวจธุรกิจทางการค้าและธุรกิจทางการบริการ

### REPORT OF THE BUSINESS TRADE AND SERVICES CENSUS / SURVEY

- 1.1 รายงานสำมะโนธุรกิจทางการค้าหรือบริการ พ.ศ. 2509 ทั้งราชอาณาจักร  
CENSUS OF BUSINESS TRADE OR SERVICES, 1966 : WHOLE KINGDOM
- 1.2 รายงานสำมะโนธุรกิจทางการค้าและธุรกิจทางการบริการ พ.ศ. 2509 ภาคเหนือ  
CENSUS OF BUSINESS TRADE AND SERVICES, 1966 : NORTH REGION
- 1.3 รายงานสำมะโนธุรกิจทางการค้าและธุรกิจทางการบริการ พ.ศ. 2509 ภาคตะวันออกเฉียงเหนือ  
CENSUS OF BUSINESS TRADE OR SERVICES, 1966 : NORTH EAST REGION
- 1.4 รายงานสำมะโนธุรกิจทางการค้าหรือบริการ พ.ศ. 2509 ภาคกลาง  
CENSUS OF BUSINESS TRADE OR SERVICES, 1966 : CENTRAL REGION
- 1.5 รายงานสำมะโนธุรกิจทางการค้าหรือบริการ พ.ศ. 2509 เทศบาลนครกรุงเทพ และธนบุรี  
CENSUS OF BUSINESS TRADE OR SERVICES, 1966 : BANGKOK AND THON BURI MUNICIPALITIES
- 1.6 รายงานสำมะโนธุรกิจทางการค้าหรือบริการ พ.ศ. 2509 ภาคใต้  
CENSUS OF BUSINESS TRADE OR SERVICES, 1966 : SOUTHERN REGION
- 2.1 รายงานสำมะโนธุรกิจทางการค้าหรือบริการ พ.ศ. 2511 พระนคร ธนบุรี สมุทรปราการ นนทบุรี และปทุมธานี  
CENSUS OF BUSINESS TRADE OR SERVICES 1968 : PHRA NAKHON, THONBURI, SAMUT PRAKAN,  
NONTHABURI AND PATHUM THANI
- 3.1 รายงานสำมะโนธุรกิจทางการค้าและธุรกิจทางการบริการ พ.ศ. 2512 ทั้งราชอาณาจักร  
CENSUS OF BUSINESS TRADE AND SERVICES 1969 : WHOLE KINGDOM
- 3.2 รายงานสำมะโนธุรกิจทางการค้าและธุรกิจทางการบริการ พ.ศ. 2512 พระนคร ธนบุรี สมุทรปราการ  
นนทบุรี และปทุมธานี  
CENSUS OF BUSINESS TRADE AND SERVICES 1969 : PHRA NAKHON, THONBURI, SAMUT PRAKAN,  
NONTHABURI AND PATHUM THANI
- 4.1 รายงานสำมะโนธุรกิจทางการค้าและธุรกิจทางการบริการ พ.ศ. 2513 พระนคร ธนบุรี สมุทรปราการ  
นนทบุรี และปทุมธานี  
CENSUS OF BUSINESS TRADE AND SERVICES 1970 : PHRA NAKHON, THONBURI, SAMUT PRAKAN,  
NONTHABURI AND PATHUM THANI
- 5.1 รายงานสำมะโนธุรกิจทางการค้าและธุรกิจทางการบริการ พ.ศ. 2514 ทั้งราชอาณาจักร  
CENSUS OF BUSINESS TRADE AND SERVICES 1971 : WHOLE KINGDOM
- 5.2 รายงานสำมะโนธุรกิจทางการค้าและธุรกิจทางการบริการ พ.ศ. 2514 พระนคร ธนบุรี สมุทรปราการ นนทบุรี  
และปทุมธานี  
CENSUS OF BUSINESS TRADE AND SERVICES 1971 : PHRA NAKHON, THONBURI, SAMUT PRAKAN,  
NONTHABURI AND PATHUM THANI
- 6.1 รายงานสำมะโนธุรกิจทางการค้าและธุรกิจทางการบริการ พ.ศ. 2515  
CENSUS OF BUSINESS TRADE AND SERVICES 1972

- 7.1 รายงานสำมะโนธุรกิจทางการค้าและธุรกิจทางการบริการ พ.ศ. 2519 ทั่วราชอาณาจักร  
REPORT CENSUS OF BUSINESS TRADE AND SERVICES 1976 : WHOLE KINGDOM
- 7.2 รายงานสำมะโนธุรกิจทางการค้าและธุรกิจทางการบริการ พ.ศ. 2519 กรุงเทพมหานคร นนทบุรี ปทุมธานี และสมุทรปราการ  
REPORT CENSUS OF BUSINESS TRADE AND SERVICES 1976 : BANGKOK METROPOLITAN, NONTHABURI PATHUM THANI AND SAMUT PRAKAN
- 8.1 รายงานสำมะโนธุรกิจทางการค้าและธุรกิจทางการบริการ พ.ศ. 2520 ทั่วราชอาณาจักร  
REPORT CENSUS OF BUSINESS TRADE AND SERVICES 1977 : WHOLE KINGDOM
- 8.2 รายงานสำมะโนธุรกิจทางการค้าและธุรกิจทางการบริการ พ.ศ. 2520 กรุงเทพมหานคร นนทบุรี ปทุมธานี และสมุทรปราการ  
REPORT CENSUS OF BUSINESS TRADE AND SERVICES 1977 : BANGKOK METROPOLITAN, NONTHABURI, PATHUM THANI AND SAMUT PRAKAN
- 9.1 รายงานสำมะโนธุรกิจทางการค้าและธุรกิจทางการบริการ พ.ศ. 2521 ทั่วราชอาณาจักร  
REPORT CENSUS OF BUSINESS TRADE AND SERVICES 1978 : WHOLE KINGDOM
- 9.2 รายงานสำมะโนธุรกิจทางการค้าและธุรกิจทางการบริการ พ.ศ. 2521 กรุงเทพมหานคร นนทบุรี ปทุมธานี และสมุทรปราการ  
REPORT CENSUS OF BUSINESS TRADE AND SERVICES 1978 : BANGKOK METROPOLITAN, NONTHABURI, PATHUM THANI AND SAMUT PRAKAN
- 10.1 รายงานสำมะโนธุรกิจทางการค้าและธุรกิจทางการบริการ พ.ศ. 2523 ทั่วราชอาณาจักร  
REPORT CENSUS OF BUSINESS TRADE AND SERVICES 1980 : WHOLE KINGDOM
- 10.2 รายงานสำมะโนธุรกิจทางการค้าและธุรกิจทางการบริการ พ.ศ. 2523 กรุงเทพมหานคร นนทบุรี ปทุมธานี และสมุทรปราการ  
REPORT CENSUS OF BUSINESS TRADE AND SERVICES 1980 : BANGKOK METROPOLITAN, NONTHABURI, PATHUM THANI AND SAMUT PRAKAN
- 11.1 รายงานสำมะโนธุรกิจทางการค้าและธุรกิจทางการบริการ พ.ศ. 2524 ทั่วราชอาณาจักร  
REPORT CENSUS OF BUSINESS TRADE AND SERVICES 1981 : WHOLE KINGDOM
- 11.2 รายงานสำมะโนธุรกิจทางการค้าและธุรกิจทางการบริการ พ.ศ. 2524 กรุงเทพมหานคร นนทบุรี ปทุมธานี และสมุทรปราการ  
REPORT CENSUS OF BUSINESS TRADE AND SERVICES 1981 : BANGKOK METROPOLITAN, NONTHABURI, PATHUM THANI AND SAMUT PRAKAN
- 12.1 รายงานสำรวจธุรกิจทางการค้าและธุรกิจทางการบริการ พ.ศ. 2526 ทั่วราชอาณาจักร  
REPORT CENSUS OF BUSINESS TRADE AND SERVICES 1983 : WHOLE KINGDOM
- 12.2 รายงานสำรวจธุรกิจทางการค้าและธุรกิจทางการบริการ พ.ศ. 2526 กรุงเทพมหานคร นนทบุรี ปทุมธานี และสมุทรปราการ  
REPORT OF THE SURVEY OF BUSINESS TRADE AND SERVICES 1983 : BANGKOK METROPOLITAN, NONTHABURI, PATHUM THANI AND SAMUT PRAKAN

- 13.1 รายงานสำรวจธุรกิจทางการค้าและธุรกิจทางการบริการ พ.ศ. 2528 ทั่วราชอาณาจักร  
REPORT OF THE SURVEY OF BUSINESS TRADE AND SERVICES 1985 : WHOLE KINGDOM
- 13.2 รายงานสำรวจธุรกิจทางการค้าและธุรกิจทางการบริการ พ.ศ. 2528 กรุงเทพมหานคร นนทบุรี ปทุมธานี และสมุทรปราการ  
REPORT OF THE SURVEY OF BUSINESS TRADE AND SERVICES 1985 : BANGKOK METROPOLITAN, NONTHABURI, PATHUM THANI AND SAMUT PRAKAN
- 14.1 รายงานสำมะโนธุรกิจทางการค้าและธุรกิจทางการบริการ พ.ศ. 2531 ทั่วราชอาณาจักร  
REPORT OF THE 1988 CENSUS OF BUSINESS TRADE AND SERVICES : WHOLE KINGDOM
- 14.2 รายงานสำมะโนธุรกิจทางการค้าและธุรกิจทางการบริการ พ.ศ. 2531 กรุงเทพมหานคร  
REPORT OF THE 1988 CENSUS OF BUSINESS TRADE AND SERVICES : BANGKOK METROPOLIS
- 14.3 รายงานสำมะโนธุรกิจทางการค้าและธุรกิจทางการบริการ พ.ศ. 2531 ภาคกลาง  
REPORT OF THE 1988 CENSUS OF BUSINESS TRADE AND SERVICES : CENTRAL REGION
- 14.4 รายงานสำมะโนธุรกิจทางการค้าและธุรกิจทางการบริการ พ.ศ. 2531 ภาคเหนือ  
REPORT OF THE 1988 CENSUS OF BUSINESS TRADE AND SERVICES : NORTHERN REGION
- 14.5 รายงานสำมะโนธุรกิจทางการค้าและธุรกิจทางการบริการ พ.ศ. 2531 ภาคตะวันออกเฉียงเหนือ  
REPORT OF THE 1988 CENSUS OF BUSINESS TRADE AND SERVICES : NORTHEASTERN REGION
- 14.6 รายงานสำมะโนธุรกิจทางการค้าและธุรกิจทางการบริการ พ.ศ. 2531 ภาคใต้  
REPORT OF THE 1988 CENSUS OF BUSINESS TRADE AND SERVICES : SOUTHERN REGION
- 15.1 รายงานการสำรวจธุรกิจทางการค้าและธุรกิจทางการบริการ พ.ศ. 2535 ทั่วราชอาณาจักร  
REPORT OF THE 1992 BUSINESS TRADE AND SERVICES SURVEY : WHOLE KINGDOM
- 15.2 รายงานการสำรวจธุรกิจทางการค้าและธุรกิจทางการบริการ พ.ศ. 2535 กรุงเทพมหานคร นนทบุรี ปทุมธานี และสมุทรปราการ  
REPORT OF THE 1992 BUSINESS TRADE AND SERVICES SURVEY : BANGKOK METROPOLITAN, NONTHABURI, PATHUM THANI AND SAMUT PRAKAN
- 16.1 รายงานการสำรวจธุรกิจทางการค้าและธุรกิจทางการบริการ พ.ศ. 2537 ทั่วราชอาณาจักร  
REPORT OF THE 1994 BUSINESS TRADE AND SERVICES SURVEY : WHOLE KINGDOM
- 16.2 รายงานการสำรวจธุรกิจทางการค้าและธุรกิจทางการบริการ พ.ศ. 2537 กรุงเทพมหานคร และปริมณฑล  
REPORT OF THE 1992 BUSINESS TRADE AND SERVICES SURVEY : BANGKOK METROPOLIS AND VICINITY
- 17.1 รายงานการสำรวจธุรกิจทางการค้าและธุรกิจทางการบริการ พ.ศ. 2538 ทั่วราชอาณาจักร  
REPORT OF THE 1995 BUSINESS TRADE AND SERVICES SURVEY : WHOLE KINGDOM
- 17.2 รายงานการสำรวจธุรกิจทางการค้าและธุรกิจทางการบริการ พ.ศ. 2538 กรุงเทพมหานคร และปริมณฑล  
REPORT OF THE 1995 BUSINESS TRADE AND SERVICES SURVEY : BANGKOK METROPOLIS AND VICINITY
- 18.1 รายงานการสำรวจธุรกิจทางการค้าและธุรกิจทางการบริการ พ.ศ. 2542 กรุงเทพมหานคร  
REPORT OF THE 1999 BUSINESS TRADE AND SERVICES SURVEY : BANGKOK METROPOLIS

- 18.2 รายงานการสำรวจธุรกิจทางการค้าและธุรกิจทางการบริการ พ.ศ. 2542 ปริมณฑล  
REPORT OF THE 1999 BUSINESS TRADE AND SERVICES SURVEY : VICINITY
- 18.3 รายงานการสำรวจธุรกิจทางการค้าและธุรกิจทางการบริการ พ.ศ. 2542 ภาคกลาง  
REPORT OF THE 1999 BUSINESS TRADE AND SERVICES SURVEY : CENTRAL REGION
- 18.4 รายงานการสำรวจธุรกิจทางการค้าและธุรกิจทางการบริการ พ.ศ. 2542 ภาคเหนือ  
REPORT OF THE 1999 BUSINESS TRADE AND SERVICES SURVEY : NORTHERN REGION
- 18.5 รายงานการสำรวจธุรกิจทางการค้าและธุรกิจทางการบริการ พ.ศ. 2542 ภาคตะวันออกเฉียงเหนือ  
REPORT OF THE 1999 BUSINESS TRADE AND SERVICES SURVEY : NORTHEASTERN REGION
- 18.6 รายงานการสำรวจธุรกิจทางการค้าและธุรกิจทางการบริการ พ.ศ. 2542 ภาคใต้  
REPORT OF THE 1999 BUSINESS TRADE AND SERVICES SURVEY : SOUTHERN REGION
- 18.7 รายงานการสำรวจธุรกิจทางการค้าและธุรกิจทางการบริการ พ.ศ. 2542 ทั่วราชอาณาจักร  
REPORT OF THE 1999 BUSINESS TRADE AND SERVICES SURVEY : WHOLE KINGDOM
- 19.1 รายงานการสำรวจธุรกิจทางการค้าและธุรกิจทางการบริการ พ.ศ. 2543 กรุงเทพมหานคร  
REPORT OF THE 2000 BUSINESS TRADE AND SERVICES SURVEY : BANGKOK METROPOLIS
- 19.2 รายงานการสำรวจธุรกิจทางการค้าและธุรกิจทางการบริการ พ.ศ. 2543 ปริมณฑล  
REPORT OF THE 2000 BUSINESS TRADE AND SERVICES SURVEY : VICINITY
- 19.3 รายงานการสำรวจธุรกิจทางการค้าและธุรกิจทางการบริการ พ.ศ. 2543 ภาคกลาง  
REPORT OF THE 2000 BUSINESS TRADE AND SERVICES SURVEY : CENTRAL REGION
- 19.4 รายงานการสำรวจธุรกิจทางการค้าและธุรกิจทางการบริการ พ.ศ. 2543 ภาคเหนือ  
REPORT OF THE 2000 BUSINESS TRADE AND SERVICES SURVEY : NORTHERN REGION
- 19.5 รายงานการสำรวจธุรกิจทางการค้าและธุรกิจทางการบริการ พ.ศ. 2543 ภาคตะวันออกเฉียงเหนือ  
REPORT OF THE 2000 BUSINESS TRADE AND SERVICES SURVEY : NORTHEASTERN REGION
- 19.6 รายงานการสำรวจธุรกิจทางการค้าและธุรกิจทางการบริการ พ.ศ. 2543 ภาคใต้  
REPORT OF THE 2000 BUSINESS TRADE AND SERVICES SURVEY : SOUTHERN REGION
- 19.7 รายงานการสำรวจธุรกิจทางการค้าและธุรกิจทางการบริการ พ.ศ. 2543 ทั่วราชอาณาจักร  
REPORT OF THE 2000 BUSINESS TRADE AND SERVICES SURVEY : WHOLE KINGDOM
- 20.1 รายงานการสำมะโนธุรกิจทางการค้าและธุรกิจทางการบริการ พ.ศ. 2545  
ข้อมูลพื้นฐาน : องค์การบริหารส่วนตำบล ทั่วราชอาณาจักร  
REPORT OF THE THE 2002 BUSINESS TRADE AND SERVICES CENSUS  
BASIC INFORMATION: SUBDISTRICT ADMINISTRATION ORGANIZATION : WHOLE KINGDOM
- 20.2 รายงานการสำมะโนธุรกิจทางการค้าและธุรกิจทางการบริการ พ.ศ. 2545  
ข้อมูลพื้นฐาน : ในเขตเทศบาล กรุงเทพมหานคร  
REPORT OF THE THE 2002 BUSINESS TRADE AND SERVICES CENSUS  
BASIC INFORMATION : MUNICIPAL AREAS BANGKOK
- 20.3 รายงานการสำมะโนธุรกิจทางการค้าและธุรกิจทางการบริการ พ.ศ. 2545  
ข้อมูลพื้นฐาน : ในเขตเทศบาล ปริมณฑล  
REPORT OF THE THE 2002 BUSINESS TRADE AND SERVICES CENSUS  
BASIC INFORMATION : MUNICIPAL AREAS VICINITY



- 20.4 รายงานการสำมะโนธุรกิจทางการค้าและธุรกิจทางการบริการ พ.ศ. 2545  
ข้อมูลพื้นฐาน : ในเขตเทศบาล ภาคกลาง  
REPORT OF THE THE 2002 BUSINESS TRADE AND SERVICES CENSUS  
BASIC INFORMATION : MUNICIPAL AREAS CENTRAL REGION
- 20.5 รายงานการสำมะโนธุรกิจทางการค้าและธุรกิจทางการบริการ พ.ศ. 2545  
ข้อมูลพื้นฐาน : ในเขตเทศบาล ภาคเหนือ  
REPORT OF THE THE 2002 BUSINESS TRADE AND SERVICES CENSUS  
BASIC INFORMATION : MUNICIPAL AREAS NORTHERN REGION
- 20.6 รายงานการสำมะโนธุรกิจทางการค้าและธุรกิจทางการบริการ พ.ศ. 2545  
ข้อมูลพื้นฐาน : ในเขตเทศบาล ภาคตะวันออกเฉียงเหนือ  
REPORT OF THE THE 2002 BUSINESS TRADE AND SERVICES CENSUS  
BASIC INFORMATION : MUNICIPAL AREAS NORTHEASTERN REGION
- 20.7 รายงานการสำมะโนธุรกิจทางการค้าและธุรกิจทางการบริการ พ.ศ. 2545  
ข้อมูลพื้นฐาน : ในเขตเทศบาล ภาคใต้  
REPORT OF THE THE 2002 BUSINESS TRADE AND SERVICES CENSUS  
BASIC INFORMATION : MUNICIPAL AREAS SOUTHERN REGION
- 21.1 รายงานการสำรวจธุรกิจทางการค้าและธุรกิจทางการบริการ พ.ศ. 2545 กรุงเทพมหานคร  
REPORT OF THE 2002 BUSINESS TRADE AND SERVICES SURVEY : BANGKOK
- 21.2 รายงานการสำรวจธุรกิจทางการค้าและธุรกิจทางการบริการ พ.ศ. 2545 ปริมณฑล  
REPORT OF THE 2002 BUSINESS TRADE AND SERVICES SURVEY : VICINITY
- 21.3 รายงานการสำรวจธุรกิจทางการค้าและธุรกิจทางการบริการ พ.ศ. 2545 ภาคกลาง  
REPORT OF THE 2002 BUSINESS TRADE AND SERVICES SURVEY : CENTRAL REGION
- 21.4 รายงานการสำรวจธุรกิจทางการค้าและธุรกิจทางการบริการ พ.ศ. 2545 ภาคเหนือ  
REPORT OF THE 2002 BUSINESS TRADE AND SERVICES SURVEY : NORTHERN REGION
- 21.5 รายงานการสำรวจธุรกิจทางการค้าและธุรกิจทางการบริการ พ.ศ. 2545 ภาคตะวันออกเฉียงเหนือ  
REPORT OF THE 2002 BUSINESS TRADE AND SERVICES SURVEY : NORTHEASTERN REGION
- 21.6 รายงานการสำรวจธุรกิจทางการค้าและธุรกิจทางการบริการ พ.ศ. 2545 ภาคใต้  
REPORT OF THE 2002 BUSINESS TRADE AND SERVICES SURVEY : SOUTHERN REGION
- 21.7 รายงานการสำรวจธุรกิจทางการค้าและธุรกิจทางการบริการ พ.ศ. 2545 ทั่วราชอาณาจักร  
REPORT OF THE 2002 BUSINESS TRADE AND SERVICES SURVEY : WHOLE KINGDOM
- 22.1 รายงานการสำรวจธุรกิจทางการค้าและธุรกิจทางการบริการ พ.ศ. 2546 กรุงเทพมหานคร  
REPORT OF THE 2003 BUSINESS TRADE AND SERVICES SURVEY : BANGKOK
- 22.2 รายงานการสำรวจธุรกิจทางการค้าและธุรกิจทางการบริการ พ.ศ. 2546 ปริมณฑล  
REPORT OF THE 2003 BUSINESS TRADE AND SERVICES SURVEY : VICINITY
- 22.3 รายงานการสำรวจธุรกิจทางการค้าและธุรกิจทางการบริการ พ.ศ. 2546 ภาคกลาง  
REPORT OF THE 2003 BUSINESS TRADE AND SERVICES SURVEY : CENTRAL REGION

- 22.4 รายงานการสำรวจธุรกิจทางการค้าและธุรกิจทางการบริการ พ.ศ. 2546 ภาคเหนือ  
REPORT OF THE 2003 BUSINESS TRADE AND SERVICES SURVEY : NORTHERN REGION
- 22.5 รายงานการสำรวจธุรกิจทางการค้าและธุรกิจทางการบริการ พ.ศ. 2546 ภาคตะวันออกเฉียงเหนือ  
REPORT OF THE 2003 BUSINESS TRADE AND SERVICES SURVEY : NORTHEASTERN REGION
- 22.6 รายงานการสำรวจธุรกิจทางการค้าและธุรกิจทางการบริการ พ.ศ. 2546 ภาคใต้  
REPORT OF THE 2003 BUSINESS TRADE AND SERVICES SURVEY : SOUTHERN REGION
- 22.7 รายงานการสำรวจธุรกิจทางการค้าและธุรกิจทางการบริการ พ.ศ. 2546 ทั้งราชอาณาจักร  
REPORT OF THE 2003 BUSINESS TRADE AND SERVICES SURVEY : WHOLE KINGDOM
- 23.1 การสำรวจธุรกิจทางการค้าและธุรกิจทางการบริการ พ.ศ. 2547 กรุงเทพมหานคร  
THE 2004 BUSINESS TRADE AND SERVICES SURVEY : BANGKOK
- 23.2 การสำรวจธุรกิจทางการค้าและธุรกิจทางการบริการ พ.ศ. 2547 ปริมณฑล  
THE 2004 BUSINESS TRADE AND SERVICES SURVEY : VICINITY
- 23.3 การสำรวจธุรกิจทางการค้าและธุรกิจทางการบริการ พ.ศ. 2547 ภาคกลาง  
THE 2004 BUSINESS TRADE AND SERVICES SURVEY : CENTRAL REGION
- 23.4 การสำรวจธุรกิจทางการค้าและธุรกิจทางการบริการ พ.ศ. 2547 ภาคเหนือ  
THE 2004 BUSINESS TRADE AND SERVICES SURVEY : NORTHERN REGION
- 23.5 การสำรวจธุรกิจทางการค้าและธุรกิจทางการบริการ พ.ศ. 2547 ภาคตะวันออกเฉียงเหนือ  
THE 2004 BUSINESS TRADE AND SERVICES SURVEY : NORTHEASTERN REGION
- 23.6 การสำรวจธุรกิจทางการค้าและธุรกิจทางการบริการ พ.ศ. 2547 ภาคใต้  
THE 2004 BUSINESS TRADE AND SERVICES SURVEY : SOUTHERN REGION
- 23.7 การสำรวจธุรกิจทางการค้าและธุรกิจทางการบริการ พ.ศ. 2547 ทั้งราชอาณาจักร  
THE 2004 BUSINESS TRADE AND SERVICES SURVEY : WHOLE KINGDOM
- 24.1 การสำรวจธุรกิจทางการค้าและธุรกิจทางการบริการ พ.ศ. 2549 กรุงเทพมหานคร  
THE 2006 BUSINESS TRADE AND SERVICES SURVEY : BANGKOK
- 24.2 การสำรวจธุรกิจทางการค้าและธุรกิจทางการบริการ พ.ศ. 2549 ปริมณฑล  
THE 2006 BUSINESS TRADE AND SERVICES SURVEY : VICINITY
- 24.3 การสำรวจธุรกิจทางการค้าและธุรกิจทางการบริการ พ.ศ. 2549 ภาคกลาง  
THE 2006 BUSINESS TRADE AND SERVICES SURVEY : CENTRAL REGION
- 24.4 การสำรวจธุรกิจทางการค้าและธุรกิจทางการบริการ พ.ศ. 2549 ภาคเหนือ  
THE 2006 BUSINESS TRADE AND SERVICES SURVEY : NORTHERN REGION
- 24.5 การสำรวจธุรกิจทางการค้าและธุรกิจทางการบริการ พ.ศ. 2549 ภาคตะวันออกเฉียงเหนือ  
THE 2006 BUSINESS TRADE AND SERVICES SURVEY : NORTHEASTERN REGION
- 24.6 การสำรวจธุรกิจทางการค้าและธุรกิจทางการบริการ พ.ศ. 2549 ภาคใต้  
THE 2006 BUSINESS TRADE AND SERVICES SURVEY : SOUTHERN REGION
- 24.7 การสำรวจธุรกิจทางการค้าและธุรกิจทางการบริการ พ.ศ. 2549 ทั้งราชอาณาจักร  
THE 2006 BUSINESS TRADE AND SERVICES SURVEY : WHOLE KINGDOM

- 25.1 การสำรวจธุรกิจทางการค้าและธุรกิจทางการบริการ พ.ศ. 2551 กรุงเทพมหานคร  
THE 2008 BUSINESS TRADE AND SERVICES SURVEY : BANGKOK
- 25.2 การสำรวจธุรกิจทางการค้าและธุรกิจทางการบริการ พ.ศ. 2551 ปริมณฑล  
THE 2008 BUSINESS TRADE AND SERVICES SURVEY : VICINITY
- 25.3 การสำรวจธุรกิจทางการค้าและธุรกิจทางการบริการ พ.ศ. 2551 ภาคกลาง  
THE 2008 BUSINESS TRADE AND SERVICES SURVEY : CENTRAL REGION
- 25.4 การสำรวจธุรกิจทางการค้าและธุรกิจทางการบริการ พ.ศ. 2551 ภาคเหนือ  
THE 2008 BUSINESS TRADE AND SERVICES SURVEY : NORTHERN REGION
- 25.5 การสำรวจธุรกิจทางการค้าและธุรกิจทางการบริการ พ.ศ. 2551 ภาคตะวันออกเฉียงเหนือ  
THE 2008 BUSINESS TRADE AND SERVICES SURVEY : NORTHEASTERN REGION
- 25.6 การสำรวจธุรกิจทางการค้าและธุรกิจทางการบริการ พ.ศ. 2551 ภาคใต้  
THE 2008 BUSINESS TRADE AND SERVICES SURVEY : SOUTHERN REGION
- 25.7 การสำรวจธุรกิจทางการค้าและธุรกิจทางการบริการ พ.ศ. 2551 ทั่วราชอาณาจักร  
THE 2008 BUSINESS TRADE AND SERVICES SURVEY : WHOLE KINGDOM



## คณะผู้จัดทำ CD - ROM

**หน่วยงานเจ้าของเรื่อง**

กลุ่มสถิติสถานประกอบการ  
สำนักสถิติเศรษฐกิจและสังคม  
โทร. 0 2281 0333 ต่อ 1210 - 1214

**หน่วยงานผลิตและออกแบบ**

กลุ่มบูรณาการข้อมูลสถิติ  
สำนักสถิติพยากรณ์  
โทร. 0 2281 0333 ต่อ 1415 - 1418

ตารางสถิติในรูป  
*Format Excel*

ตอนที่ 1 ข้อมูลการดำเนินกิจการจำแนก  
ตามขนาดสถานประกอบการ

## ตารางสถิติในรูปแบบ Format Excel

- ตอนที่ 1 ข้อมูลการดำเนินงานประจำปีตามขนาดของสถานประกอบการ
- ตาราง 1 ข้อมูลสถิติที่สำคัญของสถานประกอบการธุรกิจในปี 2550  
จำแนกตามขนาดของสถานประกอบการ ทัวราชอาณาจักร พ.ศ. 2551
- ตาราง 2 คนทำงานในสถานประกอบการธุรกิจในปี 2550 จำแนกตามสถานภาพการทำงาน  
เพศ และขนาดของสถานประกอบการทัวราชอาณาจักร พ.ศ. 2551
- ตาราง 3 ค่าตอบแทนแรงงานในปี 2550 จำแนกตามขนาดของสถานประกอบการ  
ทัวราชอาณาจักร พ.ศ. 2551
- ตาราง 4 ค่าใช้จ่ายทั้งสิ้น ค่าภาษีมูลค่าเพิ่มสุทธิ มูลค่าสินค้าและวัสดุประกอบ  
และส่วนเปลี่ยนแปลงสินค้าของสถานประกอบการธุรกิจปี 2550  
จำแนกตามขนาดของสถานประกอบการ ทัวราชอาณาจักร พ.ศ. 2551
- ตาราง 5 รายรับทั้งสิ้นของสถานประกอบการธุรกิจในปี 2550  
จำแนกตามขนาดของสถานประกอบการ ทัวราชอาณาจักร พ.ศ. 2551
- ตาราง 6 มูลค่าตามบัญชีของสินทรัพย์ถาวร ณ วันที่ 31 ธันวาคม 2550  
จำแนกตามขนาดของสถานประกอบการ ทัวราชอาณาจักร พ.ศ. 2551
- ตาราง 7 มูลค่าสินทรัพย์ถาวรที่เปลี่ยนแปลงระหว่าง มกราคม - ธันวาคม 2550  
จำแนกตามขนาดของสถานประกอบการ ทัวราชอาณาจักร พ.ศ. 2551

ตอนที่ 2 ข้อมูลการดำเนินงานจำแนก  
ตามหมวดธุรกิจ



## ตารางสถิติในรูปแบบ Format Excel

- ตอนที่ 2** ข้อมูลการดำเนินงานกิจกรรมจำแนกตามประเภทธุรกิจ
- ตาราง 1** ข้อมูลสถิติที่สำคัญของสถานประกอบการธุรกิจในปี 2550  
จำแนกตามประเภทธุรกิจ ที่ว่าราชอาณาจักร พ.ศ. 2551
- ตาราง 2** คนทำงานในสถานประกอบการธุรกิจในปี 2550  
จำแนกตามสถานภาพการทำงาน เพศ และประเภทธุรกิจ ที่ว่าราชอาณาจักร พ.ศ. 2551
- ตาราง 3** ค่าตอบแทนแรงงานในปี 2550 จำแนกตามประเภทธุรกิจ ที่ว่าราชอาณาจักร พ.ศ. 2551
- ตาราง 4** ค่าใช้จ่ายทั้งสิ้น ค่าภาษีมูลค่าเพิ่มสุทธิ มูลค่าสินค้าและวัสดุประกอบและ  
ส่วนเปลี่ยนแปลงสินค้าของสถานประกอบการธุรกิจปี 2550  
จำแนกตามประเภทธุรกิจ ที่ว่าราชอาณาจักร พ.ศ. 2551
- ตาราง 5** รายรับทั้งสิ้นของสถานประกอบการธุรกิจในปี 2550  
จำแนกตามประเภทธุรกิจ ที่ว่าราชอาณาจักร พ.ศ. 2551
- ตาราง 6** มูลค่าตามบัญชีของสินทรัพย์ถาวร ณ วันที่ 31 ธันวาคม 2550  
จำแนกตามประเภทธุรกิจ ที่ว่าราชอาณาจักร พ.ศ. 2551
- ตาราง 7** มูลค่าสินทรัพย์ถาวรที่เปลี่ยนแปลงระหว่าง มกราคม - ธันวาคม 2550  
จำแนกตามประเภทธุรกิจ ที่ว่าราชอาณาจักร พ.ศ. 2551