

สำมะโนอุตสาหกรรม พ.ศ. 2550
จังหวัดสระบุรี

THE 2007 INDUSTRIAL CENSUS
SARABURI PROVINCE



E1005F500000P22B1

สำนักงานสถิติแห่งชาติ

NATIONAL STATISTICAL OFFICE



คำนำ

บทสรุปสำหรับผู้บริหาร

สารบัญตาราง

บทที่ 1 บทนำ

- ❖ **ความเป็นมา**
- ❖ **วัตถุประสงค์**
- ❖ **ขอบข่ายและคุ้มครอง**
- ❖ **คาบเวลาอ้างอิง**
- ❖ **รายการข้อมูลที่เกิดขึ้นรวม**
- ❖ **ประโยชน์ของข้อมูล**

บทที่ 2 สรุปข้อมูลที่สำคัญ

- ❖ **ข้อมูลทั่วไปของสถานประกอบการอุตสาหกรรมการผลิต**
- ❖ **ข้อมูลสถิติที่สำคัญ จำแนกตามขนาดของสถานประกอบการและหมวดอุตสาหกรรม**

สารบัญตารางสถิติ

- ❖ **ภาค 1 ข้อมูลทั่วไปของสถานประกอบการ**
 - ❖ **ตอนที่ 1 จำแนกตามอำเภอ**
 - ❖ **ตอนที่ 2 จำแนกตามขนาดของสถานประกอบการ**
 - ❖ **ตอนที่ 3 จำแนกตามหมวดอุตสาหกรรม**
- ❖ **ภาค 2 ข้อมูลการดำเนินงานกิจการของสถานประกอบการ**
 - ❖ **ตอนที่ 1 จำแนกตามขนาดของสถานประกอบการ**
 - ❖ **ตอนที่ 2 จำแนกตามหมวดอุตสาหกรรม**

ภาคผนวก

- ❖ **ภาคผนวก ก ระเบียบวิธี**
- ❖ **ภาคผนวก ข คำนิยาม**

คณะผู้จัดทำ CD-ROM

หน่วยงานที่เผยแพร่

ตารางสถิติในรูปแบบ Format Excel

- ❖ **ภาค 1 ข้อมูลทั่วไปของสถานประกอบการ**
 - ❖ **ตอนที่ 1 จำแนกตามอำเภอ**
 - ❖ **ตอนที่ 2 จำแนกตามขนาดของสถานประกอบการ**
 - ❖ **ตอนที่ 3 จำแนกตามประเภทอุตสาหกรรม**
- ❖ **ภาค 2 ข้อมูลการดำเนินงานกิจการของสถานประกอบการ**
 - ❖ **ตอนที่ 1 จำแนกตามขนาดของสถานประกอบการ**
 - ❖ **ตอนที่ 2 จำแนกตามประเภทอุตสาหกรรม**

หน่วยงานที่เผยแพร่

สำนักสถิติพยากรณ์
สำนักงานสถิติแห่งชาติ
ถนนหลานหลวง เขตป้อมปราบศัตรูพ่าย กทม. 10100
โทรศัพท์ 0 2281 0333 ต่อ 1413
โทรสาร 0 2281 6438
ไปรษณีย์อิเล็กทรอนิกส์ : binfopub@nso.go.th

หรือ

สำนักงานสถิติจังหวัดสระบุรี
ตึกองค์การบริหารส่วนจังหวัดสระบุรี ชั้น 3
ถนนพิชัยณรงค์สงคราม ตำบลปากเพรียว
อำเภอเมือง จังหวัดสระบุรี 18000
โทร. 0 3621 1618 โทรสาร 0 3621 2528
ไปรษณีย์อิเล็กทรอนิกส์: Saraburi@nso.go.th

Distributed by

Statistical Forecasting Bureau,
National Statistical Office,
Larn Luang Rd., Bangkok 10100, THAILAND
Tel. : + 66 2281 0333 ext. 1413
Fax : + 66 2281 6438
E-mail: binfopub@nso.go.th
<http://www.nso.go.th>

Or

Saraburi Provincial Statistical Office
3rd Floor, Saraburi Provincial Administration Organization Building,
Pichaironarongsongkhram Rd., Saraburi 18000, THAILAND.
Tel. +66 3621 1618
Fax +66 3621 2528
Email: Saraburi@nso.go.th

ปีที่จัดพิมพ์

2552

Published

2009

ISBN 978-974-11-3003-0

คำนำ

ข้อมูลสถิติอุตสาหกรรมการผลิต เป็นข้อมูลที่มีความสำคัญสำหรับการกำหนดนโยบายและวางแผนพัฒนาด้านเศรษฐกิจ และอุตสาหกรรมทั้งในระดับประเทศและระดับจังหวัด สำนักงานสถิติแห่งชาติ ซึ่งเป็นหน่วยงานที่รับผิดชอบในการจัดเก็บข้อมูลทั้งทางด้านเศรษฐกิจและสังคมของประเทศ จำเป็นจะต้องจัดหาข้อมูลสถิติที่เกี่ยวข้อง เพื่อให้ประเทศมีข้อมูลสถิติพื้นฐานที่สำคัญ และเพื่อให้สอดคล้องกับข้อเสนอแนะขององค์การสหประชาชาติที่เสนอแนะให้จัดทำสำมะโนทุก 10 ปี จึงกำหนดให้มีการจัดทำสำมะโนอุตสาหกรรมขึ้น ซึ่งเป็นการจัดทำครั้งที่ 3 ของประเทศไทย เพื่อให้ทุกภาคสามารถนำข้อมูลไปใช้ประโยชน์ กล่าวคือภาครัฐใช้ในการวางแผน กำหนดนโยบาย และทิศทางการพัฒนาเศรษฐกิจด้านอุตสาหกรรมผลิต ทั้งในระดับประเทศและระดับท้องถิ่น การจัดทำแผนส่งเสริมวิสาหกิจขนาดกลางและขนาดย่อม (SMEs) ใช้ในการจัดทำบัญชีประชาชาติ ใช้ประกอบการพิจารณาจัดโครงสร้างพื้นฐาน เพื่อสนับสนุนและส่งเสริมอุตสาหกรรมผลิตของประเทศได้อย่างมีประสิทธิภาพ สำหรับภาคเอกชนใช้เป็นเครื่องมือสำหรับผู้ประกอบการในการวางแผนธุรกิจ การตัดสินใจลงทุนขยายกิจการขยายสาขา การพิจารณาเปรียบเทียบกับกิจการอื่น ๆ การบริหารและควบคุมการดำเนินงานกิจการด้านต่าง ๆ ให้มีประสิทธิภาพยิ่งขึ้น และสุดท้ายภาคประชาชนใช้ในการพิจารณาประกอบการตัดสินใจเข้ามาลงทุน การศึกษาวิเคราะห์เชิงลึกเกี่ยวกับอุตสาหกรรมผลิตที่อยู่ในความสนใจ และเรื่องที่เกี่ยวข้อง

ในการจัดทำสำมะโนอุตสาหกรรมครั้งนี้ ได้ดำเนินการเก็บรวบรวมข้อมูลเป็น 2 ขั้นตอนคือ ขั้นการเก็บรวบรวมข้อมูลพื้นฐานของสถานประกอบการทุกประเภท และขั้นการเก็บรวบรวมข้อมูลรายละเอียด ซึ่งจะเก็บรวบรวมรายละเอียดเฉพาะการประกอบอุตสาหกรรมผลิต

รายงานฉบับนี้ เป็นรายงานผลการเก็บรวบรวมข้อมูลรายละเอียดเกี่ยวกับการประกอบกิจการของสถานประกอบการ ซึ่งดำเนินการเก็บรวบรวมข้อมูลระหว่างเดือนกรกฎาคม – กันยายน 2550 ข้อมูลที่นำเสนอเป็นข้อมูลของสถานประกอบการที่มีคนทำงานตั้งแต่ 1 คนขึ้นไป ที่ประกอบอุตสาหกรรมผลิตที่ตั้งอยู่ในเขตเทศบาล และนอกเขตเทศบาลของ จังหวัดสระบุรี

สำนักงานสถิติแห่งชาติ ใคร่ขอขอบคุณผู้ประกอบการและผู้เกี่ยวข้องทุกฝ่ายที่ได้ให้ความร่วมมือในการให้ข้อมูล ซึ่งเป็นผลให้การปฏิบัติงานครั้งนี้สำเร็จลุล่วงไปด้วยดี

บทสรุปสำหรับผู้บริหาร

ปัจจุบันโครงสร้างการผลิตของประเทศไทยได้เปลี่ยนแปลงจากระบบเศรษฐกิจแบบเกษตรกรรมมาเป็นระบบเศรษฐกิจแบบอุตสาหกรรมมากขึ้น นอกจากนี้จะมีอุตสาหกรรมใหม่ๆ เกิดขึ้นจำนวนมากแล้ว ลักษณะการประกอบอุตสาหกรรมขนาดเล็กและอุตสาหกรรมในครัวเรือนก็มีบทบาทต่อการเจริญเติบโตทางเศรษฐกิจโดยรวมของประเทศมากขึ้น สำนักงานสถิติแห่งชาติ ในฐานะเป็นหน่วยงานที่รับผิดชอบในการเก็บรวบรวมข้อมูลทั้งทางด้านเศรษฐกิจและสังคมของประเทศ จึงกำหนดให้มีการจัดทำสำมะโนอุตสาหกรรม พ.ศ. 2550 ขึ้น ซึ่งนับเป็นครั้งที่ 3 ของประเทศไทย โดยครั้งแรกจัดทำในปี พ.ศ. 2507 และครั้งที่สองในปี พ.ศ. 2540

ในการจัดทำสำมะโนอุตสาหกรรมครั้งนี้ได้ดำเนินการเก็บรวบรวมข้อมูลเป็น 2 ขั้นตอนคือ ขั้นการเก็บรวบรวมข้อมูลพื้นฐานของสถานประกอบการทุกประเภท และขั้นการเก็บรวบรวมข้อมูลรายละเอียด ซึ่งจะเก็บรวบรวมรายละเอียดเฉพาะการประกอบอุตสาหกรรมการผลิต

สำหรับรายงานผลสำมะโนอุตสาหกรรม พ.ศ. 2550 ฉบับนี้เป็นผลการเก็บรวบรวมข้อมูลรายละเอียดเกี่ยวกับการประกอบกิจการของสถานประกอบการในปี 2549 ซึ่งดำเนินการเก็บรวบรวมข้อมูลระหว่างเดือนกรกฎาคม - กันยายน พ.ศ. 2550 ข้อมูลที่นำเสนอเป็นข้อมูลของสถานประกอบการที่มีคนทำงานตั้งแต่ 1 คนขึ้นไป ที่ประกอบอุตสาหกรรมการผลิตที่ตั้งอยู่ในเขตเทศบาลและนอกเขตเทศบาลของจังหวัดสระบุรี ซึ่งสรุปได้ดังนี้

แผนภูมิ ก ร้อยละของสถานประกอบการอุตสาหกรรม

การผลิต จำแนกตามหมวดอุตสาหกรรม

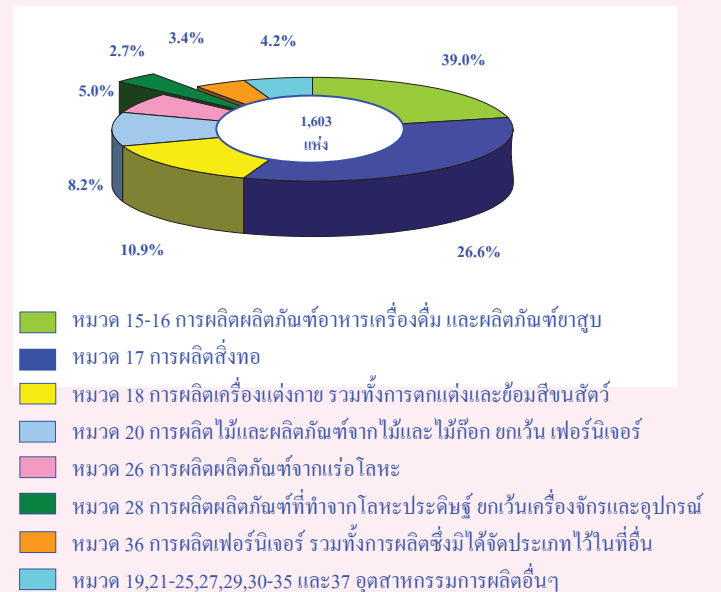

1. จำนวนสถานประกอบการ

ผลจากสำมะโนอุตสาหกรรม พ.ศ. 2550 มีจำนวนสถานประกอบการอุตสาหกรรมการผลิตที่ตั้งอยู่ในจังหวัดสระบุรีทั้งสิ้น ประมาณ 1,603 แห่ง อุตสาหกรรมที่สำคัญ ได้แก่ การผลิตผลิตภัณฑ์อาหาร เครื่องดื่ม และผลิตภัณฑ์ยาสูบ และการผลิตสิ่งทอ โดยมีสถานประกอบการด้านนี้ร้อยละ 39.0 และ 26.6 ตามลำดับ นอกจากนี้อุตสาหกรรมในลำดับรองลงไป ได้แก่ การผลิตไม้และผลิตภัณฑ์จากไม้ และไม้ก๊อก ยกเว้น เฟอร์นิเจอร์ (ร้อยละ 10.9) การผลิตไม้ และผลิตภัณฑ์จากไม้และไม้ก๊อก ยกเว้น เฟอร์นิเจอร์ (ร้อยละ 8.2)

แผนภูมิ ข จำนวนสถานประกอบการอุตสาหกรรมการผลิต จำแนกตามขนาดของสถานประกอบการ (จำนวนคนทำงาน)

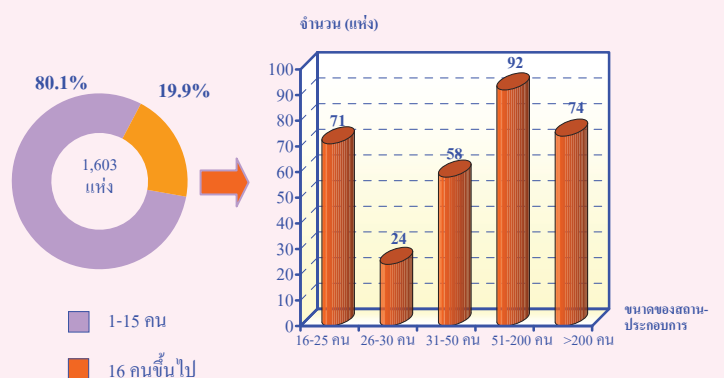

2. ขนาดของสถานประกอบการ

สถานประกอบการส่วนใหญ่ หรือร้อยละ 80.1 เป็นขนาดเล็กที่มีคนทำงาน 1-15 คน มีสถานประกอบการที่มีคนทำงานมากกว่า 15 คน อยู่เพียงร้อยละ 19.9 หรือมีจำนวน 319 แห่ง ในจำนวนนี้ 92 แห่ง มีคนทำงาน 51-200 คน และที่มีคนทำงานมากกว่า 200 คน มีจำนวน 74 แห่ง เท่านั้น

แผนภูมิ ค ร้อยละของสถานประกอบการอุตสาหกรรมการผลิต

จำแนกตามรูปแบบการจัดตั้งตามกฎหมาย

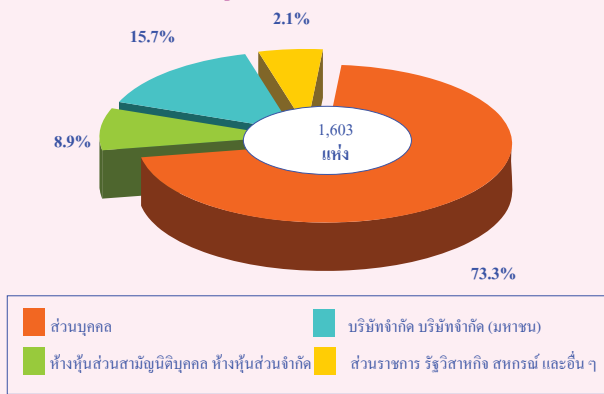

3. รูปแบบการจัดตั้งตามกฎหมาย

สถานประกอบการส่วนใหญ่ (ร้อยละ 73.3) มีรูปแบบการจัดตั้งเป็นส่วนบุคคล หรือห้างหุ้นส่วนสามัญที่ไม่เป็นนิติบุคคล ส่วนที่มีรูปแบบเป็นบริษัทจำกัด บริษัทจำกัด(มหาชน) มีประมาณร้อยละ 15.7 สำหรับสถานประกอบการที่มีรูปแบบเป็นห้างหุ้นส่วนสามัญนิติบุคคล ห้างหุ้นส่วนจำกัด และส่วนราชการ รัฐวิสาหกิจ สหกรณ์ และอื่น ๆ มีประมาณร้อยละ 8.9 และ 2.1 ตามลำดับ

แผนภูมิ ง ร้อยละของสถานประกอบการอุตสาหกรรมการผลิต

จำแนกตามรูปแบบการจัดตั้งทางเศรษฐกิจ

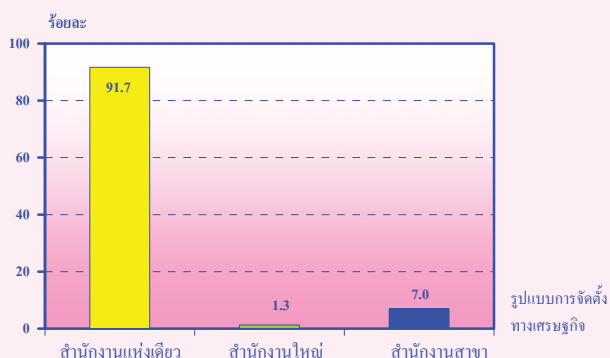

4. รูปแบบการจัดตั้งทางเศรษฐกิจ

สถานประกอบการที่พบในการสำมะโนครั้งนี้ ร้อยละ 91.7 เป็นสำนักงานแห่งเดียวไม่มีสำนักงานใหญ่ หรือสำนักงานสาขาอยู่ที่ใดอีก ร้อยละ 7.0 เป็นสำนักงานสาขา และร้อยละ 1.3 เป็นสำนักงานใหญ่

แผนภูมิ จ ร้อยละของสถานประกอบการอุตสาหกรรมการผลิต

จำแนกตามระยะเวลาในการดำเนินงาน

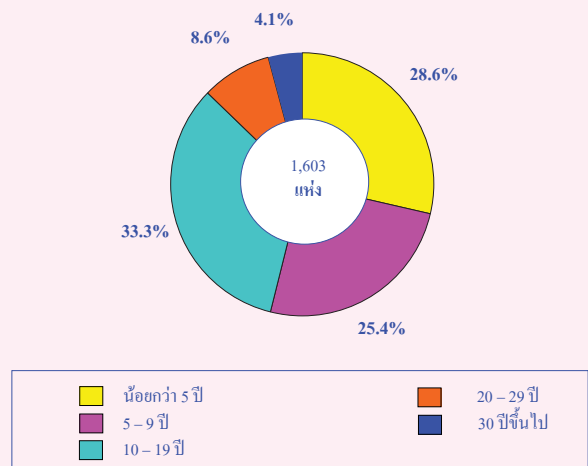

5. ระยะเวลาในการดำเนินงาน

สถานประกอบการส่วนใหญ่ (ร้อยละ 33.3) มีระยะเวลาในการดำเนินงาน 10-19 ปี ส่วนที่มีระยะเวลาในการดำเนินงานน้อยกว่า 5 ปี มีประมาณร้อยละ 28.6 สำหรับสถานประกอบการที่มีระยะเวลาดำเนินงาน 5-9 ปี, 20-29 ปี และ 30 ปีขึ้นไป มีประมาณร้อยละ 25.4, 8.6 และ 4.1 ตามลำดับ

แผนภูมิ ฉ ร้อยละของสถานประกอบการอุตสาหกรรมการผลิต

จำแนกตามทุนจดทะเบียน

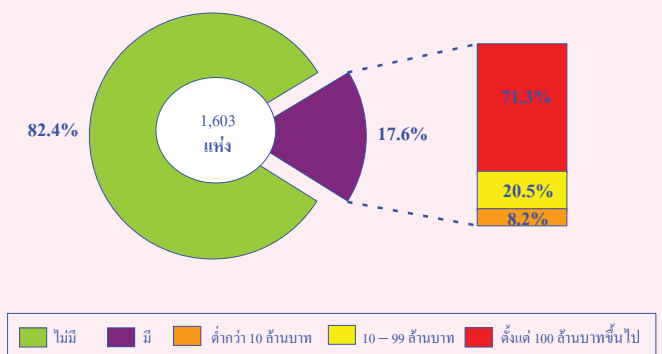

6. ทุนจดทะเบียน

สถานประกอบการส่วนใหญ่ หรือร้อยละ 82.4 ไม่มีทุนจดทะเบียน มีสถานประกอบการที่มีทุนจดทะเบียน อยู่เพียงร้อยละ 17.6 หรือมีจำนวน 283 แห่ง ในจำนวนนี้ 23 แห่ง(ร้อยละ 71.3) มีทุนจดทะเบียนตั้งแต่ 100 ล้านบาทขึ้นไป จำนวน 58 แห่ง (ร้อยละ 20.5) มีทุนจดทะเบียนตั้งแต่ 10-99 ล้านบาท และจำนวน 201 แห่ง(ร้อยละ 8.2) มีทุนจดทะเบียนต่ำกว่า 10 ล้านบาท

แผนภูมิ ข จำนวนคนทำงานและลูกจ้าง ของสถานประกอบการ อุตสาหกรรมการผลิต จำแนกตามหมวดอุตสาหกรรม

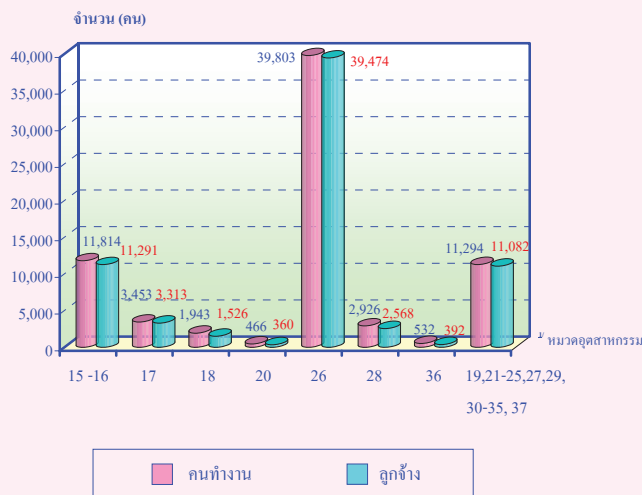

หมายเหตุ : คนทำงาน หมายถึง เจ้าของกิจการห้างหุ้นส่วน คนทำงานโดยไม่ได้รับค่าจ้าง เงินเดือน และลูกจ้าง

7. จำนวนคนทำงาน และลูกจ้าง.

แผนภูมิ ข ค่าตอบแทนแรงงาน จำแนกตามหมวดอุตสาหกรรม

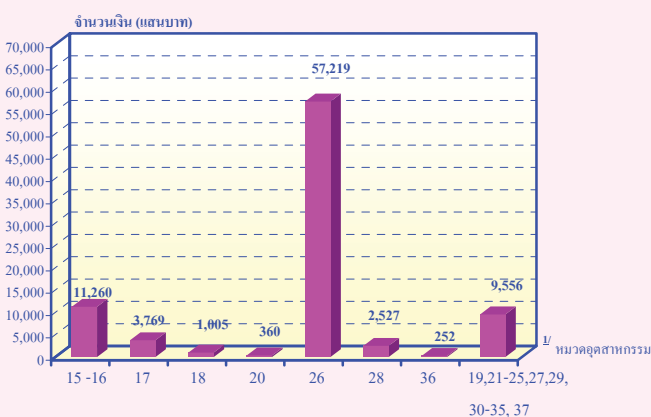

8. ค่าตอบแทนแรงงาน

ในปี 2549 ลูกจ้างอุตสาหกรรมการผลิตที่ตั้งอยู่ในจังหวัดสระบุรีได้รับค่าตอบแทนแรงงานรวมทั้งสิ้น ประมาณ 9,205 ล้านบาท หรือเฉลี่ยต่อคนต่อปีประมาณ 131.5 บาท โดยลูกจ้างอุตสาหกรรมการผลิตยานยนต์ รถพ่วง และรถกึ่งรถพ่วง ได้รับค่าตอบแทนแรงงานเฉลี่ยต่อคนต่อปีสูงสุดประมาณ 204.3 บาท รองลงมาได้แก่ ลูกจ้างในอุตสาหกรรมการผลิตเครื่องจักรและอุปกรณ์ ซึ่งมีได้จัดไว้ในที่อื่น และการผลิตกระดาษและผลิตภัณฑ์กระดาษ ซึ่งได้รับค่าตอบแทนแรงงานเฉลี่ยต่อคนต่อปีประมาณ 196.4 บาท และ 187.8 บาท ตามลำดับ

แผนภูมิ ฅ มูลค่าผลผลิต ค่าใช้จ่ายขั้นกลางและมูลค่าเพิ่มของสถานประกอบการอุตสาหกรรมการผลิต จำแนกตามหมวดอุตสาหกรรม

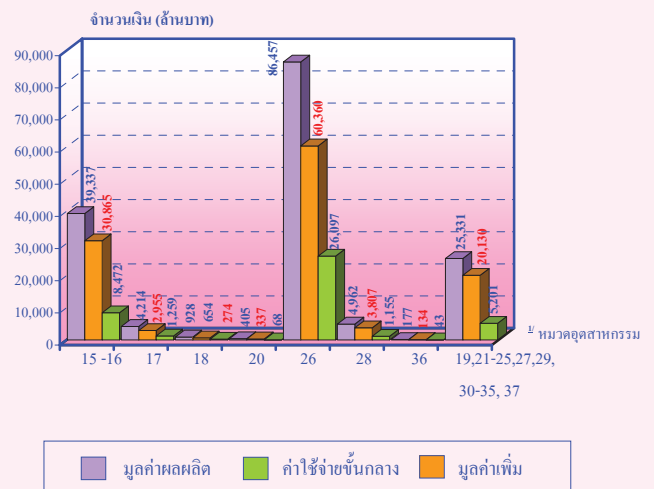

หมายเหตุ : ฅ หมวดอุตสาหกรรม

หมวด 15-16 การผลิตผลิตภัณฑ์อาหารเครื่องดื่ม และผลิตภัณฑ์ยาสูบ

หมวด 17 การผลิตสิ่งทอ

หมวด 18 การผลิตเครื่องแต่งกาย รวมทั้งการตกแต่งและซ่อมสิ่งนสัตว์

หมวด 20 การผลิตไม้และผลิตภัณฑ์จากไม้และไม้กึ่งอก ขกเว้น เฟอร์นิเจอร์

หมวด 26 การผลิตผลิตภัณฑ์จากแร่โลหะ

หมวด 28 การผลิตผลิตภัณฑ์ที่ทำจากโลหะประดิษฐ์ ขกเว้นเครื่องจักรและอุปกรณ์

หมวด 36 การผลิตเฟอร์นิเจอร์ รวมทั้งการผลิตซึ่งมิได้จัดประเภทไว้ในที่อื่น หมวด 19,21-25,27,29,30-35 และ 37 อุตสาหกรรมการผลิตอื่น ๆ

9. มูลค่าผลผลิต ค่าใช้จ่ายชั้นกลางและมูลค่าเพิ่ม

การประกอบการอุตสาหกรรมการผลิตใน จังหวัดสระบุรี ในปี 2549 มีมูลค่าผลผลิตรวมทั้งสิ้น ประมาณ 168,524.7 ล้านบาท จำแนกเป็นค่าใช้จ่าย ชั้นกลางประมาณ 124,241.6 ล้านบาท และ มูลค่าเพิ่มประมาณ 44,283.1 ล้านบาท ในด้าน มูลค่าเพิ่มเฉลี่ยต่อสถานประกอบการ และเฉลี่ยต่อ คนทำงาน พบว่ามูลค่าประมาณ 105,130.8 ล้านบาท และ 2,333.1 ล้านบาท

เมื่อพิจารณาตามหมวดอุตสาหกรรม พบว่า มูลค่าเพิ่ม ส่วนใหญ่ (ร้อยละ 58.9) มาจากการผลิต ผลิตภัณฑ์จากแร่โลหะ รองลงมา (ร้อยละ 19.1) มาจากการผลิตผลิตภัณฑ์อาหารและเครื่องดื่ม

10. สรุปและข้อเสนอแนะ

ผลจากสำมะโนอุตสาหกรรม พ.ศ.2550 พบว่า มีสถานประกอบการอุตสาหกรรมการผลิตใน ภาพรวมที่ตั้งอยู่ในจังหวัดสระบุรี ทั้งสิ้นประมาณ 1,603 แห่ง ส่วนใหญ่ หรือร้อยละ 80.1 เป็นขนาดเล็กที่มีคนทำงาน 1 – 15 คน และอุตสาหกรรมที่สำคัญในจังหวัดสระบุรี ได้แก่ การผลิตผลิตภัณฑ์ อาหารเครื่องดื่ม และผลิตภัณฑ์ยาสูบ (ร้อยละ 39.0) คนทำงานในสถานประกอบการ มีทั้งสิ้น 72,233 คน ได้รับค่าตอบแทนเฉลี่ยต่อคนต่อปี ประมาณ 131.5 บาท สำหรับมูลค่าผลผลิต และค่าใช้จ่ายชั้น กลาง มีมูลค่าทั้งสิ้น 168,524.7 และ 124,241.6 ล้านบาท ตามลำดับ มูลค่าเพิ่ม 44,283.1 ล้านบาท

สารบัญตาราง

- ตาราง ก** จำนวนและร้อยละของสถานประกอบการอุตสาหกรรมการผลิต จำแนกตามอำเภอ
- ตาราง ข** จำนวนและร้อยละของสถานประกอบการอุตสาหกรรมการผลิต จำแนกตามลักษณะของสถานประกอบการ
- ตาราง ค** จำนวนและร้อยละของสถานประกอบการอุตสาหกรรมการผลิต จำแนกตามหมวดอุตสาหกรรม
- ตาราง ง** จำนวนและร้อยละของพนักงาน ลูกจ้าง และค่าตอบแทนแรงงาน จำแนกตามขนาดของสถานประกอบการ และหมวดอุตสาหกรรม
- ตาราง จ** มูลค่าผลผลิต และมูลค่าเพิ่มของสถานประกอบการอุตสาหกรรมการผลิต จำแนกตามขนาดของสถานประกอบการ และหมวดอุตสาหกรรม
- ตาราง ฉ** มูลค่าผลผลิต และมูลค่าเพิ่มเฉลี่ยต่อสถานประกอบการ และต่อพนักงาน จำแนกตามขนาดของสถานประกอบการ และหมวดอุตสาหกรรม

บทที่ 1

บทนำ

1.1 ความเป็นมา

สำนักงานสถิติแห่งชาติได้จัดทำสำมะโนอุตสาหกรรมขึ้นเป็นครั้งแรกในปี 2507 และครั้งที่ 2 ในปี 2540 โดยมีวัตถุประสงค์เพื่อเก็บรวบรวมข้อมูลเกี่ยวกับจำนวนและลักษณะที่สำคัญของสถานประกอบการอุตสาหกรรมการผลิตทุกขนาดทั่วประเทศเพื่อใช้ประกอบในการกำหนดนโยบายและวางแผนพัฒนาการลงทุนและปรับปรุงกิจการอุตสาหกรรมการผลิตทั้งในภาครัฐและเอกชน

ในปัจจุบันโครงสร้างการผลิตของประเทศได้เปลี่ยนแปลงจากระบบเศรษฐกิจแบบเกษตรกรรมมาเป็นระบบเศรษฐกิจแบบอุตสาหกรรมมากขึ้น นอกจากจะมีอุตสาหกรรมใหม่ ๆ เกิดขึ้นจำนวนมากแล้ว ลักษณะการประกอบอุตสาหกรรมขนาดเล็กและอุตสาหกรรมในครัวเรือนก็มีบทบาทต่อการเจริญเติบโต ทางเศรษฐกิจโดยรวมของประเทศมากขึ้น ข้อมูลโครงสร้างพื้นฐานเกี่ยวกับการประกอบอุตสาหกรรมการผลิต จึงมีความสำคัญสำหรับการกำหนดนโยบายและวางแผนพัฒนา ด้านเศรษฐกิจและอุตสาหกรรมทั้งในระดับประเทศและระดับจังหวัดทำให้ความต้องการใช้ข้อมูลดังกล่าวเพิ่มมากขึ้น ทั้งในภาครัฐบาลและเอกชน สำนักงานสถิติแห่งชาติซึ่งเป็นหน่วยงานที่รับผิดชอบในการจัดเก็บข้อมูลทั้งทางด้านเศรษฐกิจและสังคมของประเทศจำเป็นต้องจัดหาข้อมูลสถิติที่

เกี่ยวข้องในเรื่องนี้เพื่อให้สอดคล้องกับข้อเสนอแนะขององค์การสหประชาชาติที่เสนอแนะให้จัดทำสำมะโน ทุก 10 ปี สำนักงานสถิติแห่งชาติ จึงกำหนดให้มีการจัดทำสำมะโนอุตสาหกรรม พ.ศ. 2550 ขึ้น ซึ่งเป็นการจัดทำสำมะโนอุตสาหกรรม ครั้งที่ 3 ของประเทศไทย โดยกำหนดแผนเน้นการเก็บรวบรวมข้อมูลเป็น 2 ขั้นตอน คือ ขั้นการเก็บรวบรวมข้อมูลพื้นฐานของสถานประกอบการทุกประเภท และขั้นการเก็บรวบรวมข้อมูลรายละเอียด ซึ่งจะเก็บรวบรวมรายละเอียดเฉพาะการประกอบอุตสาหกรรมการผลิต

1.2 วัตถุประสงค์

1.2.1 เพื่อเก็บรวบรวมข้อมูลที่สำคัญทางด้านอุตสาหกรรมการผลิต เช่น จำนวนสถานประกอบการประเภทอุตสาหกรรม จำนวนคนทำงาน ลูกจ้าง ค่าตอบแทนแรงงาน มูลค่าซื้อวัตถุดิบและวัสดุประกอบในการผลิตและค่าใช้จ่ายในการดำเนินงานของสถานประกอบการ มูลค่าขายผลผลิต และรายรับของสถานประกอบการ ผลิตภัณฑ์และวัตถุดิบคงเหลือรวมทั้งมูลค่าสินทรัพย์ถาวรของสถานประกอบการเป็นต้น ข้อมูลเหล่านี้จะเป็นประโยชน์สำหรับภาครัฐใช้พิจารณาประกอบการกำหนดนโยบายเพื่อพัฒนาและส่งเสริมการลงทุนในภาคอุตสาหกรรมการผลิตของประเทศ

1.2.2 เพื่อใช้ในการจัดทำบัญชีประชาชาติ และสร้างตารางปัจจัยการผลิตและผลผลิตของประเทศ

1.3 ขอบข่ายและกลุ่มรวม

ขอบข่ายในการเก็บรวบรวมข้อมูล ได้แก่ สถานประกอบการที่ดำเนินกิจกรรมเกี่ยวกับการผลิต ตามการจัดประเภทอุตสาหกรรมตามกิจกรรมทางเศรษฐกิจทุกประเภทตามมาตรฐานสากล (International Standard Industrial Classification of all Economic Activities : ISIC Rev.3.0)

กลุ่มรวม สถานประกอบการอุตสาหกรรมการผลิตที่มีคนทำงานตั้งแต่ 1 คนขึ้นไปที่ตั้งอยู่ในเขตเทศบาล และนอกเขตเทศบาลของ จังหวัดสระบุรี

1.4 คาบเวลาอ้างอิง

ข้อมูลเกี่ยวกับจำนวนและลักษณะต่างๆ ของสถานประกอบการที่เก็บรวบรวมเป็นข้อมูลของสถานประกอบการที่ดำเนินกิจการในรอบ 12 เดือน (การดำเนินกิจการระหว่าง 1 มกราคมถึง 31 ธันวาคม 2549)

1.5 รายการข้อมูลที่เก็บรวบรวม

1.5.1 ข้อมูลทั่วไปของสถานประกอบการ ได้แก่ ชื่อ ที่ตั้ง และสถานที่ติดต่อของสถานประกอบการ รูปแบบการจัดตั้งตามกฎหมาย รูปแบบการจัดตั้งทางเศรษฐกิจกิจการมีต่างประเทศร่วมลงทุนหรือถือหุ้นเป็นต้น

1.5.2 คนทำงาน ลูกจ้างและค่าตอบแทนแรงงาน

1.5.3 ต้นทุนการผลิตและค่าใช้จ่ายของสถานประกอบการ

1.5.4 ผลผลิตและรายรับของสถานประกอบการ

1.5.5 สินทรัพย์ถาวรของสถานประกอบการ

1.5.6 การวิจัย พัฒนา และห้องปฏิบัติการ

1.6 ประโยชน์ของข้อมูล

1.6.1 ใช้ในการวางแผน กำหนดนโยบาย และทิศทางการพัฒนาเศรษฐกิจด้านอุตสาหกรรม การผลิตทั้งในระดับประเทศและระดับท้องถิ่น การจัดทำแผนส่งเสริมวิสาหกิจขนาดกลางและขนาดย่อม (SMEs) ใช้ในการจัดทำบัญชีประชาชาติ ใช้ประกอบการพิจารณาจัดหาโครงสร้างพื้นฐาน เพื่อสนับสนุนและส่งเสริมอุตสาหกรรมการผลิตของประเทศได้อย่างมีประสิทธิภาพ

1.6.2 ใช้เป็นเครื่องมือสำหรับผู้ประกอบการ ในการวางแผนธุรกิจ การตัดสินใจลงทุนขยายกิจการ ขยายสาขา การพิจารณาเปรียบเทียบกับกิจการอื่น ๆ การบริหารและควบคุมการดำเนินงานด้านต่าง ๆ ให้มีประสิทธิภาพยิ่งขึ้น

1.6.3 ใช้ในการพิจารณาประกอบการตัดสินใจเข้ามาลงทุน การศึกษาวิเคราะห์เชิงลึกเกี่ยวกับอุตสาหกรรมการผลิตที่อยู่ในความสนใจ และเรื่องที่เกี่ยวข้อง

บทที่ 2

สรุปข้อมูลที่สำคัญ

2.1 ข้อมูลทั่วไปของสถานประกอบการ

อุตสาหกรรมการผลิต

2.1.1 จำนวนสถานประกอบการ

ผลจากสำมะโนอุตสาหกรรม พ.ศ. 2550 พบว่าในจังหวัดสระบุรี มีสถานประกอบการอุตสาหกรรม จำนวน 1,603 แห่ง สถานประกอบการส่วนใหญ่ตั้งอยู่ในเขตพื้นที่อำเภอหนองแค จำนวน 301 แห่งหรือคิดเป็นร้อยละ 18.7 รองลงมาอยู่ในพื้นที่เขตอำเภอแก่งคอย

จำนวน 259 แห่ง หรือคิดเป็นร้อยละ 16.2 สำหรับอำเภอเมืองสระบุรี และอำเภอพระพุทธบาท มีสถานประกอบการอุตสาหกรรม จำนวน 256 แห่ง และ 226 แห่ง หรือคิดเป็นร้อยละ 15.9 และร้อยละ 14.1 ตามลำดับ ส่วนอำเภอที่มีจำนวนสถานประกอบการที่น้อยที่สุดได้แก่ อำเภอหนองโดน มีจำนวน 1 แห่ง หรือคิดเป็นร้อยละ 0.1 เท่านั้น (ตาราง ก.)

ตาราง ก จำนวนและร้อยละของสถานประกอบการอุตสาหกรรมการผลิต จำแนกตามอำเภอ

อำเภอ	จำนวน	ร้อยละ
รวม	1,603	100.0
เมืองสระบุรี	256	15.9
แก่งคอย	259	16.2
หนองแค	301	18.7
วิหารแดง	95	5.9
หนองแซง	41	2.6
บ้านหมอ	79	4.9
คอนสาร	37	2.3
หนองโดน	1	0.1
พระพุทธบาท	226	14.1
เสาไห้	97	6.1
มวกเหล็ก	42	2.6
วังม่วง	57	3.6
เฉลิมพระเกียรติ	113	7.0

2.1.2 ขนาดของสถานประกอบการ

จำนวนสถานประกอบการอุตสาหกรรมในจังหวัดสระบุรี ส่วนใหญ่เป็นสถานประกอบการที่มีคนทำงานตั้งแต่ 1 - 5 คน มีจำนวนมากถึง 1,284 แห่ง หรือคิดเป็นร้อยละ 80.1 รองลงมาคือ สถานประกอบการที่มีจำนวนคนทำงานตั้งแต่ 51 – 200 คน จำนวน 92 แห่ง คิดเป็นร้อยละ 5.8 สำหรับสถานประกอบการที่มีจำนวนคนทำงานตั้งแต่ 26 – 30 คน มีจำนวนน้อยที่สุด คือ 24 แห่ง คิดเป็นร้อยละ 1.5 ของจำนวนสถานประกอบการทั้งสิ้น (ตาราง ง.)

2.1.3 รูปแบบการจัดตั้งตามกฎหมาย

สำหรับรูปแบบการจัดตั้งตามกฎหมายของสถานประกอบการอุตสาหกรรม พบว่าส่วนใหญ่มีรูปแบบการจัดตั้งเป็นส่วนบุคคล มีจำนวน 1,176 แห่ง หรือคิดเป็นร้อยละ 73.4 ของสถานประกอบการทั้งสิ้น รองลงมาเป็นบริษัทจำกัด บริษัทจำกัด(มหาชน) มีจำนวน 251 แห่ง คิดเป็นร้อยละ 15.7 ห้างหุ้นส่วนจำกัด ห้างหุ้นส่วนสามัญนิติบุคคล มีจำนวน 143 แห่ง คิดเป็นร้อยละ 8.9 ส่วนรูปแบบการจัดตั้งเป็นส่วนราชการ รัฐวิสาหกิจ

สหกรณ์ และการจัดตั้งในรูปแบบอื่น ๆ มีเพียงเล็กน้อย คิดเป็นร้อยละ 2.1 เท่านั้น (ตาราง ง.)

2.1.4 รูปแบบการจัดตั้งทางเศรษฐกิจ

เมื่อพิจารณาตามรูปแบบการจัดตั้งทางเศรษฐกิจ พบว่าส่วนใหญ่มีรูปแบบการจัดตั้งเป็นสำนักงานแห่งเดียว มีจำนวนมากถึง 1,471 แห่ง หรือคิดเป็นร้อยละ 91.7 ของจำนวนสถานประกอบการทั้งสิ้น รองลงมาเป็นสำนักงานสาขา มีจำนวน 111 แห่ง หรือคิดเป็นร้อยละ 7.0 ส่วนรูปแบบการจัดตั้งสำนักงานใหญ่ มีจำนวนน้อยที่สุด คือมีเพียง 22 แห่ง หรือคิดเป็นร้อยละ 1.3 ของสถานประกอบการทั้งสิ้น

2.1.5 ระยะเวลาในการดำเนินงาน

จำนวนสถานประกอบการอุตสาหกรรมในจังหวัดสระบุรี ส่วนใหญ่มีระยะเวลาในการดำเนินงาน ระหว่าง 10 –19 ปี จำนวน 533 แห่ง คิดเป็นร้อยละ 33.3 รองลงมามีระยะเวลาดำเนินการน้อยกว่า 5 ปี จำนวน 459 แห่ง คิดเป็นร้อยละ 28.6 ระยะเวลาดำเนิน 5 – 9 ปี จำนวน 407 แห่ง คิดเป็นร้อยละ 25.4 สำหรับสถานประกอบการอุตสาหกรรมที่มีระยะเวลาดำเนินกิจการ ตั้งแต่ 30 ปีขึ้นไป มีน้อยที่สุด คือ 65 แห่ง คิดเป็นร้อยละ 4.1

ตาราง ข จำนวนและร้อยละของสถานประกอบการอุตสาหกรรมการผลิต จำแนกตามลักษณะของสถาน-
ประกอบการ

ลักษณะของสถานประกอบการ	จำนวน	ร้อยละ
รวม	1,603	100.0
ขนาดของสถานประกอบการ		
1 – 15 คน	1,284	80.1
16 – 25 คน	71	4.4
26 – 30 คน	24	1.5
31 – 50 คน	58	3.6
51 – 200 คน	92	5.8
มากกว่า 200 คน	74	4.6
รูปแบบการจัดตั้งตามกฎหมาย		
ส่วนบุคคล	1,176	73.4
ห้างหุ้นส่วนจำกัด ห้างหุ้นส่วนสามัญนิติบุคคล	143	8.9
บริษัทจำกัด บริษัทจำกัด (มหาชน)	251	15.7
ส่วนราชการ รัฐวิสาหกิจ	1	0.1
สหกรณ์	3	0.2
อื่น ๆ	29	1.8
รูปแบบการจัดตั้งทางเศรษฐกิจ		
สำนักงานแห่งเดียว	1,471	91.7
สำนักงานใหญ่	22	1.3
สำนักงานสาขา	111	7.0
ระยะเวลาในการดำเนินกิจการ		
น้อยกว่า 5 ปี	459	28.6
5 – 9 ปี	407	25.4
10 – 19 ปี	533	33.3
20 – 29 ปี	139	8.6
ตั้งแต่ 30 ปีขึ้นไป	65	4.1

2.1.6 หมวดอุตสาหกรรม

ผลสำมะโนอุตสาหกรรม พ.ศ. 2550 มีอุตสาหกรรมสำคัญในจังหวัดสระบุรี ได้แก่ การผลิตเครื่องแต่งกาย รวมทั้งการตกแต่งและซ่อมสีขนสัตว์ และการผลิตผลิตภัณฑ์ที่ทำจากโลหะประดิษฐ์ ยกเว้นเครื่องจักรและอุปกรณ์ โดยมีสถานประกอบการด้านนี้

จำนวน 333 แห่ง และ 273 แห่ง คิดเป็นร้อยละ 20.8 และร้อยละ 17.0 นอกจากนี้อุตสาหกรรมลำดับรองลงไป ได้แก่ การผลิตผลิตภัณฑ์อาหารและเครื่องดื่ม จำนวน 264 แห่ง คิดเป็นร้อยละ 16.5 และการผลิตผลิตภัณฑ์จากแร่โลหะ จำนวน 260 แห่ง คิดเป็นร้อยละ 16.2

ตาราง ก จำนวนและร้อยละของสถานประกอบการอุตสาหกรรมการผลิต จำแนกตามหมวดอุตสาหกรรม

หมวดอุตสาหกรรม	จำนวน	ร้อยละ
รวม	1,603	100.0
การผลิตผลิตภัณฑ์อาหารและเครื่องดื่ม	264	16.5
การผลิตสิ่งทอ	116	7.2
การผลิตเครื่องแต่งกาย รวมทั้งการตกแต่งและซ่อมสีขนสัตว์	333	20.8
การฟอกและตกแต่งหนังฟอก รวมทั้งการผลิตกระเป๋าเดินทาง		
กระเป๋าถือ อานม้า เครื่องเทียมลาก และรองเท้า	3	0.2
การผลิตไม้และผลิตภัณฑ์จากไม้และไม้ก๊อก ยกเว้น เฟอร์นิเจอร์		
รวมทั้งการผลิตสิ่งของที่ทำจากฟางและวัสดุอีกสถานอื่นๆ	94	5.9
การผลิตกระดาษและผลิตภัณฑ์กระดาษ	4	0.3
การพิมพ์โฆษณา การพิมพ์ และการทำสำเนาสื่อบันทึก	34	2.1
การผลิตเคมีภัณฑ์และผลิตภัณฑ์เคมี	33	2.0
การผลิตผลิตภัณฑ์ยางและพลาสติก	19	1.2
การผลิตผลิตภัณฑ์จากแร่โลหะ	260	16.2
การผลิตโลหะขั้นมูลฐาน	11	0.7
การผลิตผลิตภัณฑ์ที่ทำจากโลหะประดิษฐ์ ยกเว้นเครื่องจักรและอุปกรณ์	273	17.0
การผลิตเครื่องจักรและอุปกรณ์ ซึ่งมีได้จัดประเภทไว้ในที่อื่น	46	2.9
การผลิตเครื่องจักรและเครื่องอุปกรณ์ไฟฟ้า ซึ่งมีได้จัดประเภทไว้ในที่อื่น	4	0.3
การผลิตอุปกรณ์ที่ใช้ในทางการแพทย์ การวัดความเที่ยง		
และอุปกรณ์ที่ใช้ในทางทัศนศาสตร์ นาฬิกา	2	0.1
การผลิตยานยนต์ รถพ่วงและรถกึ่งรถพ่วง	4	0.3
การผลิตเฟอร์นิเจอร์ รวมทั้งการผลิตซึ่งมีได้จัดประเภทไว้ในที่อื่น	96	5.9
การนำผลิตภัณฑ์เก่ามาผลิตเป็นวัตถุดิบใหม่	7	0.4

2.2 ข้อมูลสถิติที่สำคัญจำแนกตามขนาดของ สถานประกอบการ และหมวดอุตสาหกรรม

2.2.1 คนทำงานและค่าตอบแทนแรงงาน

1) จำนวนคนทำงาน

ในปี 2549 คนทำงานในสถานประกอบการอุตสาหกรรม จังหวัดสระบุรี มีจำนวนคนทำงานทั้งสิ้น 72,233 คน เมื่อจำแนกตามขนาดของสถานประกอบการ พบว่าส่วนใหญ่เป็นขนาดของสถานประกอบการที่มีคนทำงานมากกว่า 200 คน มีจำนวน 53,825 คน คิดเป็นร้อยละ 74.5 รองลงมาคือสถานประกอบการที่มีจำนวนคนทำงาน 51 – 200 คน มีจำนวน 9,724 คน คิดเป็นร้อยละ 13.5 สำหรับสถานประกอบการที่มีคนทำงาน 26-30 คน มีจำนวนน้อยที่สุด คือจำนวน 678 คน หรือคิดเป็นร้อยละ 1.0 ของจำนวนคนทำงานทั้งสิ้น หากจำแนกตามหมวดอุตสาหกรรม พบว่า สถานประกอบการจังหวัดสระบุรี ส่วนใหญ่มีคนทำงานในหมวดการผลิตผลิตภัณฑ์จากแร่ โลหะ จำนวน 39,803 คน หรือคิดเป็นร้อยละ 55.1 รองลงมา คือ หมวดการผลิตผลิตภัณฑ์อาหารและเครื่องดื่ม จำนวน 11,814 คน หรือคิดเป็นร้อยละ 16.4 หมวดการผลิตผลิตภัณฑ์ยางและพลาสติก จำนวน 4,324 คน คิดเป็นร้อยละ 6.0 สำหรับหมวดอุตสาหกรรมที่มีจำนวนคนทำงานน้อยที่สุด คือ หมวดการนำผลิตภัณฑ์เก่ามาผลิตเป็นวัตถุดิบใหม่ มีจำนวนลูกจ้างเพียง 60 คน หรือคิดเป็นร้อยละ 0.1 เท่านั้น (ตาราง ง.)

2) จำนวนลูกจ้าง

จำนวนลูกจ้างในสถานประกอบการอุตสาหกรรม มีทั้งสิ้น 70,006 คน ส่วนใหญ่เป็นขนาดของสถานประกอบการที่มีคนทำงานมากกว่า 200 คน มีจำนวน 53,823 คน คิดเป็น

ร้อยละ 76.9 รองลงมาคือสถานประกอบการที่มีจำนวนคนทำงาน 51 – 200 คน มีจำนวน 9,591 คน คิดเป็นร้อยละ 13.7 สำหรับสถานประกอบการที่มีคนทำงาน 26-30 คน มีจำนวนลูกจ้างน้อยที่สุด คือจำนวน 667 คน หรือคิดเป็นร้อยละ 1.0 ของจำนวนลูกจ้างทั้งสิ้น หากจำแนกตามหมวดอุตสาหกรรม พบว่า สถานประกอบการจังหวัดสระบุรี ส่วนใหญ่มีลูกจ้างในหมวดการผลิตผลิตภัณฑ์จากแร่ โลหะ จำนวน 39,474 คน หรือคิดเป็นร้อยละ 56.4 รองลงมา คือ หมวดการผลิตผลิตภัณฑ์อาหารและเครื่องดื่ม จำนวน 11,291 คน หรือคิดเป็นร้อยละ 16.1 หมวดการผลิตผลิตภัณฑ์ยางและพลาสติก จำนวน 4,307 คน คิดเป็นร้อยละ 6.2 สำหรับหมวดอุตสาหกรรมที่มีจำนวนคนทำงานน้อยที่สุด คือ หมวดการนำผลิตภัณฑ์เก่ามาผลิตเป็นวัตถุดิบใหม่ มีจำนวนลูกจ้างเพียง 42 คน หรือคิดเป็น ร้อยละ 0.1 เท่านั้น (ตาราง ง.)

3) ค่าตอบแทนแรงงาน

ในปี 2549 ลูกจ้างอุตสาหกรรมการผลิตที่ตั้งอยู่ในจังหวัดสระบุรี ได้รับค่าตอบแทนแรงงานรวมทั้งสิ้น ประมาณ 9,204,667.7 ล้านบาท หรือเฉลี่ยต่อคนต่อปี ประมาณ 131,500 บาท โดยลูกจ้างที่มีขนาดสถานประกอบการมากกว่า 200 คน ได้รับค่าตอบแทนแรงเฉลี่ยต่อคนต่อปี 141,000 บาท รองลงมาได้แก่ ขนาดสถานประกอบการ 51 – 200 คน และ 31 – 50 คน คน ได้รับค่าตอบแทนแรงเฉลี่ยต่อคนต่อปี 114,000 บาท และ 93,900 บาท ตามลำดับ หากจำแนกตามหมวดอุตสาหกรรม พบว่า หมวดการผลิตยานยนต์ รถพ่วงและรถกึ่งรถพ่วงได้รับค่าตอบแทนเฉลี่ยต่อคนต่อปีมากที่สุด ประมาณ 204,300 บาท รองลงมาได้แก่ หมวดการผลิต

เครื่องจักรและเครื่องอุปกรณไฟฟ้า ซึ่งมีได้จัดประเภทไว้ในที่อื่น และหมวดการผลิตกระดาษและผลิตภัณฑ์กระดาษได้รับค่าตอบแทนเฉลี่ยต่อคนต่อปี ประมาณ 196,400 บาท และ187,800

บาท สำหรับหมวดอุตสาหกรรมการพิมพ์โฆษณา การพิมพ์ และการทำสำเนาสื่อบันทึก ได้รับค่าตอบแทนเฉลี่ยต่อคนต่อปีน้อยที่สุดประมาณ 62,100 บาท (ตาราง ง.)

ตาราง ง จำนวนและร้อยละของพนักงาน ลูกจ้าง และค่าตอบแทนแรงงาน จำแนกตามขนาดของสถานประกอบการ และหมวดอุตสาหกรรม

ขนาดของสถานประกอบการ/ หมวดอุตสาหกรรม	จำนวน สถาน- ประกอบ การ	คนทำงาน		ลูกจ้าง		ค่าตอบแทนแรงงาน	
		จำนวน	ร้อยละ	จำนวน	ร้อยละ	มูลค่า (พันบาท)	เฉลี่ยต่อ คนต่อปี (บาท)
รวม	1,603	72,233	100.0	70,006	100.0	9,204,667.7	131.5
ขนาดของสถานประกอบการ							
1 – 15 คน	1,284	4,286	5.9	2,345	3.3	147,885.7	63.1
16 – 25 คน	71	1,455	2.0	1,373	1.9	108,758.6	79.2
26 – 30 คน	24	678	1.0	667	1.0	58,428.6	87.6
31 – 50 คน	58	2,265	3.1	2,207	3.2	207,193.6	93.9
51 – 200 คน	92	9,724	13.5	9,591	13.7	1,093,011.3	114.0
มากกว่า 200 คน	74	53,825	74.5	53,823	76.9	7,589,389.9	141.0
หมวดอุตสาหกรรม							
การผลิตผลิตภัณฑ์อาหารและเครื่องดื่ม	264	11,814	16.4	11,291	16.1	1,126,084.9	99.7
การผลิตสิ่งทอ	116	3,453	4.8	3,313	4.7	376,945.3	113.8
การผลิตเครื่องแต่งกาย รวมทั้งการตกแต่งและซ่อมสีขนสัตว์	333	1,787	2.5	1,373	2.0	100,596.2	73.3
การฟอกและตกแต่งหนังฟอก รวมทั้งการผลิตกระเป๋าเดินทาง กระเป๋าถือ อานม้า เครื่องเทียมลาก และรองเท้า	3	156	0.2	153	0.2	D	D
การผลิตไม้และผลิตภัณฑ์จากไม้และไม้ก๊อก ยกเว้น เฟอร์นิเจอร์ รวมทั้งการผลิตสิ่งของที่ทำจากฟางและวัสดุจากสานอื่นๆ	94	466	0.6	360	0.5	36,023.6	100.1
การผลิตกระดาษและผลิตภัณฑ์กระดาษ	4	558	0.7	548	0.8	102,917.1	187.8
การพิมพ์โฆษณา การพิมพ์ และการทำสำเนาสื่อบันทึก	34	107	0.1	53	0.1	3,293.9	62.1
การผลิตเคมีภัณฑ์และผลิตภัณฑ์เคมี	33	1,941	2.7	1,894	2.7	178,587.0	94.3
การผลิตผลิตภัณฑ์ยางและพลาสติก	19	4,324	6.0	4,307	6.2	592,179.2	137.5
การผลิตผลิตภัณฑ์จากแร่โลหะ	260	39,803	55.1	39,474	56.4	5,721,998.7	145.0
การผลิตโลหะขั้นมูลฐาน	11	1,727	2.4	1,722	2.5	251,141.0	145.8
การผลิตผลิตภัณฑ์ที่ทำจากโลหะประดิษฐ์ ยกเว้นเครื่องจักรและอุปกรณ์	273	2,926	4.1	2,568	3.6	252,773.2	98.4
การผลิตเครื่องจักรและอุปกรณ์ ซึ่งมีได้จัดประเภทไว้ในที่อื่น	46	1,138	1.6	1,080	1.5	128,410.0	118.9
การผลิตเครื่องจักรและเครื่องอุปกรณไฟฟ้า ซึ่งมีได้จัดประเภทไว้ในที่อื่น	4	776	1.1	773	1.1	151,849.9	196.4
การผลิตอุปกรณ์ที่ใช้ในทางการแพทย์ การวัดความเที่ยง และอุปกรณ์ที่ใช้ในทางทัศนศาสตร์ นาฬิกา	D	D	D	D	D	D	D
การผลิตยานยนต์ รถพ่วงและรถกึ่งรถพ่วง	4	663	0.9	663	0.9	135,429.7	204.3
การผลิตเฟอร์นิเจอร์ รวมทั้งการผลิตซึ่งมีได้จัดประเภทไว้ในที่อื่น	96	532	0.7	392	0.6	25,214.3	64.3
การนำผลิตภัณฑ์เข้ามาผลิตเป็นวัตถุดิบใหม่	7	60	0.1	42	0.1	3,997.8	95.2

2.2.2 มูลค่าผลผลิตและมูลค่าเพิ่ม

การประกอบอุตสาหกรรมการผลิตในจังหวัดสระบุรี ปี 2550 มีมูลค่าผลผลิตรวมทั้งสิ้นประมาณ 168,524,655.1 ล้านบาท และมูลค่าเพิ่ม ประมาณ 44,283,079.0 ล้านบาท โดยมีสัดส่วนของมูลค่าเพิ่มต่อมูลค่าผลผลิตประมาณ ร้อยละ 26.3 เมื่อพิจารณาตามขนาดสถานประกอบการ พบว่า มูลค่าผลผลิต

และมูลค่าเพิ่ม ส่วนใหญ่มาจากขนาดสถานประกอบการ มากกว่า 200 คน ร้อยละ 78.0 และร้อยละ 76.8 หากจำแนกตามหมวดอุตสาหกรรมพบว่า มูลค่าผลผลิตและมูลค่าเพิ่ม ส่วนใหญ่มาจากหมวดการผลิตผลิตภัณฑ์จากแร่โลหะ ร้อยละ 51.3 และร้อยละ 58.9 รองลงมาได้แก่ การผลิตผลิตภัณฑ์อาหารและเครื่องดื่ม ร้อยละ 23.3 และร้อยละ 19.1 (ตาราง จ.)

ตาราง จ มูลค่าผลผลิต และมูลค่าเพิ่มของสถานประกอบการอุตสาหกรรมการผลิต จำแนกตามขนาดของสถานประกอบการ และหมวดอุตสาหกรรม

(หน่วย : ล้านบาท)

ขนาดของสถานประกอบการ/ หมวดอุตสาหกรรม	มูลค่าผลผลิต		มูลค่าเพิ่ม		มูลค่าเพิ่มต่อ มูลค่าผลผลิต
	มูลค่า	ร้อยละ	มูลค่า	ร้อยละ	(ร้อยละ)
รวม	168,524,655.1	100.0	44,283,079.0	100.0	26.3
ขนาดของสถานประกอบการ					
1 – 15 คน	1,642,649.5	1.0	571,920.1	1.3	34.8
16 – 25 คน	1,586,584.5	0.9	600,588.1	1.4	37.9
26 – 30 คน	519,739.3	0.3	168,210.9	0.4	32.4
31 – 50 คน	4,629,603.5	2.7	1,934,267.8	4.4	41.8
51 – 200 คน	28,776,207.9	17.1	7,002,672.9	15.8	24.3
มากกว่า 200 คน	131,369,870.5	78.0	34,005,419.2	76.8	25.9
หมวดอุตสาหกรรม					
การผลิตผลิตภัณฑ์อาหารและเครื่องดื่ม	39,337,054.7	23.3	8,472,036.2	19.1	21.5
การผลิตสิ่งทอ	4,214,477.8	2.5	1,259,088.9	2.8	29.9
การผลิตเครื่องแต่งกาย รวมทั้งการตกแต่งและซ่อมสิ่งขนสัตว์	928,838.7	0.6	274,456.7	0.6	29.5
การฟอกและตกแต่งหนังฟอก รวมทั้งการผลิตกระเป๋าเดินทาง กระเป๋าถือ อานม้า เครื่องเทียมลาก และรองเท้า	D	D	D	D	D
การผลิตไม้และผลิตภัณฑ์จากไม้และไม้ก๊อก ยกเว้น เฟอร์นิเจอร์ รวมทั้งการผลิตสิ่งของที่ทำจากฟางและวัสดุอีกสานอื่นๆ	405,305.3	0.2	67,958.7	0.2	16.8
การผลิตกระดาษและผลิตภัณฑ์กระดาษ	1,057,692.9	0.6	345,097.1	0.8	32.6
การพิมพ์โฆษณา การพิมพ์ และการทำสำเนาสื่อบันทึก	28,447.5	0.0	12,329.3	0.0	43.3
การผลิตเคมีภัณฑ์และผลิตภัณฑ์เคมี	7,930,540.1	4.7	2,076,108.9	4.7	26.2
การผลิตผลิตภัณฑ์ยางและพลาสติก	7,147,638.1	4.2	1,513,518.8	3.4	21.2
การผลิตผลิตภัณฑ์จากแร่โลหะ	86,456,970.0	51.3	26,096,460.4	58.9	30.2
การผลิต โลหะขั้นมูลฐาน	9,154,828.2	5.4	1,249,304.7	2.8	13.6
การผลิตผลิตภัณฑ์ที่ทำจากโลหะประดิษฐ์ ยกเว้นเครื่องจักรและอุปกรณ์	4,962,807.2	2.9	1,155,906.9	2.6	23.3
การผลิตเครื่องจักรและอุปกรณ์ ซึ่งมีได้จัดประเภทไว้ในที่อื่น	1,447,000.9	0.9	402,409.9	0.9	27.8
การผลิตเครื่องจักรและอุปกรณ์ไฟฟ้า ซึ่งมีได้จัดประเภทไว้ในที่อื่น	2,572,366.3	1.5	623,936.9	1.4	24.3
การผลิตอุปกรณ์ที่ใช้ในทางการแพทย์ การวัดความถี่ และอุปกรณ์ที่ใช้ในทางทัศนศาสตร์ นาฬิกา	D	D	D	D	D
การผลิตยานยนต์ รถพ่วงและรถกึ่งรถพ่วง	2,645,501.2	1.6	678,656.1	1.5	25.7
การผลิตเฟอร์นิเจอร์ รวมทั้งการผลิตซึ่งมิได้จัดประเภทไว้ในที่อื่น	177,005.8	0.1	43,460.6	0.1	24.6
การนำผลิตภัณฑ์เก่ามาผลิตเป็นวัตถุดิบใหม่	11,646.0	0.0	4,915.4	0.0	42.2

2.2.3 มูลค่าผลผลิตเฉลี่ย

สำหรับมูลค่าผลผลิตเฉลี่ยต่อสถานประกอบการ มีมูลค่าประมาณ 105,130.8 ล้านบาท และมูลค่าผลผลิตเฉลี่ยต่อคนทำงาน ประมาณ 2,333.1 ล้านบาท เมื่อพิจารณาตามหมวดอุตสาหกรรม พบว่า การผลิตโลหะขั้นมูลฐาน มีมูลค่าผลผลิตเฉลี่ยต่อสถานประกอบการ มากที่สุด ประมาณ 832,257.1 ล้านบาท

2.2.4 มูลค่าเพิ่มเฉลี่ย

สำหรับมูลค่าเพิ่มเฉลี่ยต่อสถานประกอบการ มีมูลค่าประมาณ 27,625.1 ล้านบาท และมูลค่าผลผลิตเฉลี่ยต่อคนทำงาน ประมาณ 613.1 ล้านบาท เมื่อพิจารณาตามหมวดอุตสาหกรรม พบว่า การผลิตยานยนต์ รถพ่วงและรถกึ่งรถพ่วง มีมูลค่าเพิ่มเฉลี่ยต่อสถานประกอบการมากที่สุด ประมาณ 661,375.3 ล้านบาท

ตาราง จ มูลค่าผลผลิตและมูลค่าเพิ่มเฉลี่ยต่อสถานประกอบการ และต่อคนทำงาน จำแนกตามขนาดของสถานประกอบการ และหมวดอุตสาหกรรม

(หน่วย : พันบาท)

ขนาดของสถานประกอบการ/ หมวดอุตสาหกรรม	มูลค่าผลผลิตเฉลี่ย		มูลค่าเพิ่มเฉลี่ย	
	ต่อสถาน- ประกอบการ	ต่อคนทำงาน	ต่อสถาน- ประกอบการ	ต่อคนทำงาน
รวม	105,130.8	2,333.1	27,625.1	613.1
ขนาดของสถานประกอบการ				
1 – 15 คน	1,279.3	383.3	445.4	133.4
16 – 25 คน	22,346.3	1,090.4	8,459.0	412.8
26 – 30 คน	21,655.8	766.6	7,008.8	248.1
31 – 50 คน	79,820.8	2,044.0	33,349.4	854.0
51 – 200 คน	312,784.9	2,959.3	76,116.0	720.1
มากกว่า 200 คน	1,775,268.5	2,440.7	459,532.7	631.8
หมวดอุตสาหกรรม				
การผลิตผลิตภัณฑ์อาหารและเครื่องดื่ม	149,004.0	3,329.7	32,091.0	717.1
การผลิตสิ่งทอ	36,331.7	1,220.5	10,854.2	364.6
การผลิตเครื่องแต่งกาย รวมทั้งการตกแต่งและย้อมสีขนสัตว์	2,789.3	519.8	824.2	153.6
การฟอกและตกแต่งหนังฟอก รวมทั้งการผลิตกระเป๋าเดินทาง				
กระเป๋าลือ อานม้า เครื่องเขียนหลาก และรองเท้า	D	D	D	D
การผลิตไม้และผลิตภัณฑ์จากไม้และไม้ก๊อก ยกเว้น เฟอร์นิเจอร์				
รวมทั้งการผลิตสิ่งของที่ทำจากฟางและวัสดุอีกสานอื่นๆ	4,311.8	869.8	723.0	145.8
การผลิตกระดาษและผลิตภัณฑ์กระดาษ	264,423.2	1,895.5	86,274.3	618.5
การพิมพ์โฆษณา การพิมพ์ และการทำสำเนาสื่อบันทึก	836.7	265.9	362.6	115.2
การผลิตเคมีภัณฑ์และผลิตภัณฑ์เคมี	240,319.4	4,085.8	62,912.4	1,069.6
การผลิตผลิตภัณฑ์ยางและพลาสติก	376,191.5	1,653.0	79,658.9	350.0
การผลิตผลิตภัณฑ์จากแร่โลหะ	332,526.8	2,172.1	100,371.0	655.6
การผลิตโลหะขั้นมูลฐาน	832,257.1	5,301.0	113,573.2	723.4
การผลิตผลิตภัณฑ์ที่ทำจากโลหะประดิษฐ์ ยกเว้นเครื่องจักรและอุปกรณ์	18,178.8	1,696.1	4,234.1	395.0
การผลิตเครื่องจักรและอุปกรณ์ ซึ่งมีได้จัดประเภทไว้ในที่อื่น	31,456.5	1,271.5	8,748.0	353.6
การผลิตเครื่องจักรและเครื่องอุปกรณ์ ไฟฟ้า ซึ่งมีได้จัดประเภทไว้ในที่อื่น	643,091.6	3,314.9	155,984.2	804.0
การผลิตอุปกรณ์ที่ใช้ในทางการแพทย์ การวัดความถี่เชิง				
และอุปกรณ์ที่ใช้ในทางทัศนศาสตร์ นาฬิกา	D	D	D	D
การผลิตยานยนต์ รถพ่วงและรถกึ่งรถพ่วง	661,375.3	3,990.2	169,664.0	1,023.6
การผลิตเฟอร์นิเจอร์ รวมทั้งการผลิตซึ่งมีได้จัดประเภทไว้ในที่อื่น	1,843.8	332.7	452.7	81.7
การนำผลิตภัณฑ์เก่ามาผลิตเป็นวัตถุดิบใหม่	1,663.7	194.1	702.2	81.9

ตารางสถิติ

ภาค 1 ขั้วมุกที่เอไปของสถานประกอบการ

ตอนที่ 1 ข้อมูลทั่วไปของสถานประกอบการ
จำแนกตามอำเภอ

สารบัญตารางสถิติ

- ตอนที่ 1** ข้อมูลทั่วไปของสถานประกอบการ จำแนกตามอำเภอ
- ตาราง 1** จำนวนและร้อยละของสถานประกอบการอุตสาหกรรมการผลิต จำแนกตามรูปแบบการจัดตั้งตามกฎหมาย และอำเภอ
- ตาราง 2** จำนวนและร้อยละของสถานประกอบการอุตสาหกรรมการผลิต จำแนกตามรูปแบบการจัดตั้งทางเศรษฐกิจ และอำเภอ
- ตาราง 3** จำนวนและร้อยละของสถานประกอบการอุตสาหกรรมการผลิต จำแนกตามระยะเวลาในการดำเนินกิจการ และอำเภอ
- ตาราง 4** จำนวนและร้อยละของสถานประกอบการอุตสาหกรรมการผลิต จำแนกตามระยะเวลาการผลิตในปี 2549 และอำเภอ
- ตาราง 5** มูลค่าเงินลงทุนจดทะเบียน จำนวนและร้อยละของสถานประกอบการอุตสาหกรรมการผลิต จำแนกตามมูลค่าทุนจดทะเบียน และอำเภอ
- ตาราง 6** มูลค่าเงินทุนที่ต่างประเทศร่วมลงทุนหรือถือหุ้น จำนวนและร้อยละของสถานประกอบการอุตสาหกรรมการผลิต จำแนกตามสัดส่วนของการร่วมลงทุนหรือถือหุ้นของต่างประเทศ และอำเภอ
- ตาราง 7** จำนวนและร้อยละของสถานประกอบการอุตสาหกรรมการผลิตที่ต่างประเทศร่วมลงทุน จำแนกตามประเทศร่วมลงทุนหรือถือหุ้นมากที่สุดเป็นอันดับหนึ่ง และอำเภอ
- ตาราง 7.1** จำนวนและร้อยละของสถานประกอบการอุตสาหกรรมการผลิตที่ต่างประเทศร่วมลงทุน จำแนกตามประเทศร่วมลงทุนหรือถือหุ้นมากที่สุดเป็นอันดับสอง และอำเภอ
- ตาราง 7.2** จำนวนและร้อยละของสถานประกอบการอุตสาหกรรมการผลิตที่ต่างประเทศร่วมลงทุน จำแนกตามประเทศร่วมลงทุนหรือถือหุ้นมากที่สุดเป็นอันดับสาม และอำเภอ
- ตาราง 8** จำนวนและร้อยละของสถานประกอบการอุตสาหกรรมการผลิต จำแนกตามการส่งเสริมการลงทุน จากสำนักงานคณะกรรมการส่งเสริมการลงทุน และอำเภอ
- ตาราง 9** มูลค่าการส่งออกจำนวนและร้อยละของสถานประกอบการอุตสาหกรรมการผลิต จำแนกตามร้อยละของการส่งออกผลผลิตออกไปจำหน่ายต่างประเทศ และอำเภอ
- ตาราง 10** จำนวนและร้อยละของสถานประกอบการอุตสาหกรรมการผลิต จำแนกตามประเทศที่มีการส่งผลผลิตไปจำหน่าย และอำเภอ
- ตาราง 11** มูลค่าการใช้วัตถุดิบหรือวัสดุประกอบการผลิตที่มาจากต่างประเทศ จำนวนและร้อยละของสถานประกอบการอุตสาหกรรมการผลิต จำแนกตามการใช้วัตถุดิบฯ และอำเภอ
- ตาราง 12** จำนวนและร้อยละของสถานประกอบการอุตสาหกรรมการผลิต จำแนกตามอัตราการใช้กำลังการผลิตต่อปี 2549 และอำเภอ

ตาราง 1 จำนวนและร้อยละของสถานประกอบการอุตสาหกรรมผลิต จำนวนตามรูปแบบการจัดตั้งตามกฎหมาย และอำเภอ

TABLE 1 NUMBER AND PERCENTAGE OF MANUFACTURING ESTABLISHMENTS BY FORM OF LEGAL ORGANIZATION AND AMPHOE

อำเภอ	จำนวนสถาน- ประกอบการ		ส่วนบุคคล		ห้างหุ้นส่วนสามัญ		บริษัทจำกัด		ส่วนราชการ		สหกรณ์		อื่นๆ	
	Individual		นิติบุคคล		บริษัทจำกัด(มหาชน)		Company limited,		Government,		Cooperatives		Others	
	Number	%	Number	%	Number	%	Number	%	Number	%	Number	%	Number	%
รวม	1,603	100	1,176	73.39	143	8.90	251	15.65	1	0.06	3	0.19	29	1.81
เมืองสระบุรี	256	100	215	83.86	24	9.50	17	6.64	-	-	-	-	-	-
แก่งคอย	259	100	202	78.17	20	7.73	37	14.10	-	-	-	-	-	-
หนองแค	301	100	162	53.77	32	10.53	104	34.71	-	-	-	-	3	1.00
วิหารแดง	95	100	66	69.07	12	12.30	12	12.65	-	-	-	-	6	5.98
หนองแซง	41	100	31	77.12	-	-	4	9.81	-	-	-	-	5	13.08
บ้านหมอ	79	100	49	62.49	23	28.66	7	8.85	-	-	-	-	-	-
ดอนพุด	37	100	35	94.58	-	-	1	2.71	-	-	1	2.71	-	-
หนองโดน	1	100	-	-	-	-	1	100.00	-	-	-	-	-	-
พระพุทธบาท	226	100	182	80.51	11	4.87	32	14.17	-	-	-	-	1	0.44
เสาไห้	97	100	71	73.14	6	6.20	10	10.33	-	-	-	-	10	10.33
มากเหล็ก	42	100	34	80.97	1	2.38	-	-	1	2.38	2	4.76	4	9.51
วังม่วง	57	100	53	93.02	-	-	4	6.98	-	-	-	-	-	-
เฉลิมพระเกียรติ	113	100	76	67.78	14	12.71	22	19.51	-	-	-	-	-	-

ที่มา : สำมะโนอุตสาหกรรม พ.ศ.2550 จังหวัดสระบุรี สำนักงานสถิติแห่งชาติ กระทรวงเทคโนโลยีสารสนเทศและการสื่อสาร

Source : The 2007 Industrial Census, Saraburi Province, National Statistical Office, Ministry of Information and Communication Technology

ตาราง 2 จำนวนและร้อยละของสถานประกอบการอุตสาหกรรมผลิต จำนวนตามรูปแบบการจัดตั้งทางเศรษฐกิจ และอำเภอ

TABLE 2 NUMBER AND PERCENTAGE OF MANUFACTURING ESTABLISHMENTS BY FORM OF ECONOMIC ORGANIZATION AND AMPHOE

อำเภอ	จำนวนสถานประกอบการ		สำนักงานเดี่ยว		สำนักงานใหญ่		สำนักงานสาขา		Amphoe
	Number of establishments		Single unit		Head office		Branch		
	จำนวน Number	ร้อยละ %	จำนวน Number	ร้อยละ %	จำนวน Number	ร้อยละ %	จำนวน Number	ร้อยละ %	
รวม	1,603	100	1,471	91.73	22	1.34	111	6.92	Total
เมืองสระบุรี	256	100	248	96.88	2	0.78	6	2.34	Mueang Saraburi
แก่งคอย	259	100	238	92.08	6	2.13	15	5.80	Kaeng Khoi
หนองแค	301	100	242	80.44	8	2.66	51	16.90	Nong Khae
วิหารแดง	95	100	92	96.84	-	-	3	3.16	Wihan Daeng
หนองแซง	41	100	40	97.55	-	-	1	2.45	Nong Saeng
บ้านหมอ	79	100	72	90.94	-	-	7	9.06	Ban Mo
ดอนพุด	37	100	37	100.00	-	-	-	-	Don Phut
หนองโดน	1	100	1	100.00	-	-	-	-	Nong Don
พระพุทธบาท	226	100	210	92.91	4	1.77	12	5.31	Phra Phutthabat
เสาไห้	97	100	90	92.77	1	1.03	6	6.20	Sao Hai
ม่วงเหล็ก	42	100	42	100.00	-	-	-	-	Muak Lek
วังม่วง	57	100	55	96.51	-	-	2	3.49	Wang Muang
เฉลิมพระเกียรติ	113	100	104	92.02	1	0.89	8	7.10	Chaloem Phra Kiat

ที่มา : สำมะโนอุตสาหกรรม พ.ศ.2550 จังหวัดสระบุรี สำนักงานสถิติแห่งชาติ กระทรวงเทคโนโลยีสารสนเทศและการสื่อสาร

Source : The 2007 Industrial Census, Saraburi Province, National Statistical Office, Ministry of Information and Communication Technology

ตาราง 3 จำนวนและร้อยละของสถานประกอบการอุตสาหกรรมผลิต จำนวนตามระยะเวลาในการดำเนินงาน และอำเภอ

TABLE 3 NUMBER AND PERCENTAGE OF MANUFACTURING ESTABLISHMENTS BY PERIOD OF OPERATION AND AMPHOE

อำเภอ	จำนวนสถานประกอบการ		ระยะเวลาในการดำเนินงาน (ปี) Period of operation (Year)												Amphoe
	Number of establishments		< 5		5 - 9		10 - 19		20 - 29		≥ 30		Total		
	จำนวน	ร้อยละ	จำนวน	ร้อยละ	จำนวน	ร้อยละ	จำนวน	ร้อยละ	จำนวน	ร้อยละ	จำนวน	ร้อยละ			
Number	%	Number	%	Number	%	Number	%	Number	%	Number	%	Number	%		
รวม	1,603	100	459	28.63	407	25.39	533	33.25	139	8.64	65	4.09	4,09	Total	
เมืองสระบุรี	256	100	22	8.65	56	21.91	147	57.29	22	8.44	10	3.71	10	Mueang Saraburi	
แก่งคอย	259	100	108	41.59	70	26.90	51	19.77	26	10.20	4	1.55	4	Kaeng Khoi	
หนองแค	301	100	64	21.27	89	29.53	106	35.30	22	7.15	20	6.76	20	Nong Khae	
วิหารแดง	95	100	51	54.19	10	10.83	21	22.61	10	10.26	2	2.11	2	Wihan Daeng	
หนองแซง	41	100	26	63.63	6	15.53	4	9.81	4	8.58	1	2.45	1	Nong Saeng	
บ้านหมอ	79	100	16	20.30	36	45.46	21	26.24	1	1.26	5	6.74	5	Ban Mo	
ดอนพุด	37	100	8	20.60	20	53.83	-	-	9	25.56	-	-	-	Don Phut	
หนองโดน	1	100	-	-	-	-	-	-	-	-	1	100.00	1	Nong Don	
พระพุทธบาท	226	100	60	26.64	32	14.02	98	43.32	20	8.78	16	7.23	16	Phra Phutthabat	
เสาไห้	97	100	29	29.89	40	41.05	23	23.89	4	4.13	1	1.03	1	Sao Hai	
มากมณี	42	100	7	16.95	5	11.10	22	52.33	6	14.87	2	4.76	2	Muak Lek	
วังม่วง	57	100	33	57.79	21	36.98	3	5.23	-	-	-	-	-	Wang Muang	
เฉลิมพระเกียรติ	113	100	35	30.85	23	20.23	37	32.67	15	13.60	3	2.66	3	ChaLoem Phra Kiat	

ที่มา : สำมะโนอุตสาหกรรม พ.ศ.2550 จังหวัดสระบุรี สำนักงานสถิติแห่งชาติ กระทรวงเทคโนโลยีสารสนเทศและการสื่อสาร

Source : The 2007 Industrial Census, Saraburi Province, National Statistical Office, Ministry of Information and Communication Technology

ตาราง 4 จำนวนและร้อยละของสถานประกอบการอุตสาหกรรมผลิต จำนวนตามระยะเวลาการผลิตในปี 2549 และอำเภอ

TABLE 4 NUMBER AND PERCENTAGE OF MANUFACTURING ESTABLISHMENTS BY PERIOD OF OPERATION IN 2006 AND AMPHOE

อำเภอ	จำนวนสถานประกอบการ		ระยะเวลาการผลิต Period of operation in 2006												Total	
	Number of establishments		เดือน Months				ชั่วโมง Hours per day				Amphoe					
	จำนวน	ร้อยละ	<3	3-6	7-9	10-12	<8	8-10	> 10							
Number	%	จำนวน	ร้อยละ	จำนวน	ร้อยละ	จำนวน	ร้อยละ	จำนวน	ร้อยละ	จำนวน	ร้อยละ	จำนวน	ร้อยละ			
รวม	1,603	100	35	2.16	42	2.60	23	1.44	1,504	93.80	479	29.87	1,008	62.88	116	7.25
เมืองสระบุรี	256	100	11	4.25	7	2.67	10	4.07	228	89.01	73	28.37	176	68.89	7	2.73
แก่งคอย	259	100	-	-	2	0.58	-	-	257	99.42	125	48.29	120	46.30	14	5.41
หนองแค	301	100	-	-	-	-	1	0.33	300	99.67	62	20.68	200	66.36	39	12.97
วิหารแดง	95	100	6	6.68	1	1.05	-	-	88	92.27	6	6.68	87	91.21	2	2.11
หนองแขง	41	100	4	8.58	6	15.53	-	-	31	75.89	24	58.73	15	36.37	2	4.90
บ้านหมอ	79	100	2	2.95	1	1.26	3	3.79	73	91.99	20	25.04	55	69.90	4	5.06
ดอนพุด	37	100	-	-	2	5.42	-	-	35	94.58	32	86.44	3	8.13	2	5.42
หนองโดน	1	100	-	-	-	-	-	-	1	100.00	-	-	1	100.00	-	-
พระพุทธบาท	226	100	-	-	11	4.87	3	1.33	212	93.80	93	41.04	115	51.13	18	7.82
เสาไห้	97	100	12	11.99	8	7.75	4	3.72	74	76.55	22	22.42	72	74.48	3	3.10
ม่วงเหล็ก	42	100	-	-	-	-	-	-	42	100.00	-	-	40	95.24	2	4.76
วังม่วง	57	100	-	-	5	7.85	-	-	53	92.15	12	21.40	44	76.85	1	1.74
เฉลิมพระเกียรติ	113	100	-	-	-	-	2	1.77	111	98.23	10	9.16	80	70.88	23	19.96

ที่มา : สำมะโนอุตสาหกรรม พ.ศ.2550 จังหวัดสระบุรี สำนักงานสถิติแห่งชาติ กระทรวงเทคโนโลยีสารสนเทศและการสื่อสาร

Source : The 2007 Industrial Census, Saraburi Province, National Statistical Office, Ministry of Information and Communication Technology

ตาราง 5 มูลค่าเงินลงทุนจดทะเบียน จำนวนและร้อยละของสถานประกอบการอุตสาหกรรมผลิต จำนวนตามมูลค่าทุนจดทะเบียน และอำเภอ

TABLE 5 VALUE OF REGISTERED CAPITAL, NUMBER AND PERCENTAGE OF MANUFACTURING ESTABLISHMENTS BY VALUE OF REGISTERED CAPITAL AND AMPHOE

อำเภอ	จำนวนสถานประกอบการ		มูลค่าทุนจดทะเบียน (ล้านบาท) Registered capital (Million baht)										มูลค่าเงินลงทุนจดทะเบียน Registered capital	Amphoe													
	จำนวน establishments	ร้อยละ %	ไม่มีทุนจดทะเบียน No value of registered capital		รวม Total		< 1		1-9		10-49				50-99		100-199		200-499		500-999		≥1,000				
			จำนวน Number	ร้อยละ %	จำนวน Number	ร้อยละ %	จำนวน Number	ร้อยละ %	จำนวน Number	ร้อยละ %	จำนวน Number	ร้อยละ %			จำนวน Number	ร้อยละ %	จำนวน Number	ร้อยละ %	จำนวน Number	ร้อยละ %	จำนวน Number	ร้อยละ %	จำนวน Number	ร้อยละ %	จำนวน Number	ร้อยละ %	
รวม	1,603	100	1,320	82.37	283	17.63	57	20.23	144	51.10	47	16.63	11	3.89	8	2.83	8	2.83	8	2.83	5	1.77	2	0.71	195,650,000,000	Total	
เมืองสระบุรี	256	100	221	86.20	35	13.80	15	43.40	17	48.11	1	2.83	1	2.83	1	2.83	-	-	-	-	-	-	-	-	271,806,678	Mueang Saraburi	
แก่งคอย	259	100	217	83.96	42	16.04	4	9.64	25	59.04	8	19.28	1	2.41	2	4.82	2	4.82	2	4.82	-	-	-	-	-	1,261,460,000	Kaeng Khoi
หนองแค	301	100	216	71.67	85	28.33	13	14.86	38	44.07	14	16.43	5	5.87	5	5.87	5	5.87	5	5.87	5	5.87	1	1.17	11,890,000,000	Nong Khae	
วิหารแดง	95	100	74	78.21	21	21.79	4	20.97	15	74.19	-	-	1	4.84	-	-	-	-	-	-	-	-	-	-	-	111,499,850	Wihaan Daeng
หนองเข่ง	41	100	38	92.65	3	7.35	-	-	1	33.33	1	33.33	-	-	-	-	-	-	-	-	-	-	1	33.33	5,050,000,000	Nong Saeng	
บ้านหมอ	79	100	57	71.55	23	28.45	9	37.78	13	57.78	1	4.44	-	-	-	-	-	-	-	-	-	-	-	-	-	33,516,670	Ban Mo
ดอนพุด	37	100	36	97.29	1	2.71	-	-	-	-	1	100.00	-	-	-	-	-	-	-	-	-	-	-	-	-	20,000,000	Don Phut
หนองโดน	1	100	-	-	1	100.00	-	-	1	100.00	-	-	-	-	-	-	-	-	-	-	-	-	-	-	-	4,000,000	Nong Don
พระพุทธบาท	226	100	195	86.27	31	13.73	2	6.45	16	51.61	10	32.26	2	6.45	-	-	1	3.23	-	-	-	-	-	-	-	572,000,000	Phra Phuthabhat
เสาไห้	97	100	87	89.67	10	10.33	1	10.00	6	60.00	3	30.00	-	-	-	-	-	-	-	-	-	-	-	-	-	63,500,000	Sao Hai
มากมณี	42	100	41	97.62	1	2.38	1	100.00	-	-	-	-	-	-	-	-	-	-	-	-	-	-	-	-	-	400,000	Muak Lek
วังม่วง	57	100	55	96.51	2	3.49	-	-	1	50.00	1	50.00	-	-	-	-	-	-	-	-	-	-	-	-	-	32,000,000	Wang Muang
เฉลิมพระเกียรติ	113	100	84	74.87	28	25.13	8	29.41	12	42.35	7	24.71	1	3.53	-	-	-	-	-	-	-	-	-	-	-	254,849,980	ChaLoem Phra Kiat

ที่มา : สำนักทะเบียนการค้า สำนักงานสถิติแห่งชาติ กระทรวงเทคโนโลยีสารสนเทศและการสื่อสาร

Source : The 2007 Industrial Census, Saraburi Province, National Statistical Office, Ministry of Information and Communication Technology

ตาราง 6 มูลค่าเงินลงทุนที่ต่างประเทศร่วมลงทุนหรือถือหุ้น จำนวนและร้อยละของสถานประกอบการอุตสาหกรรมผลิต จั๊นแถมตามสัดส่วนของการร่วมลงทุนหรือถือหุ้นของต่างประเทศ และอำเภอ

TABLE 6 VALUE OF FOREIGN INVESTMENT OR SHARE HOLDING, NUMBER AND PERCENTAGE OF MANUFACTURING ESTABLISHMENTS BY PROPORTION OF

FOREIGN INVESTMENT OR SHARE HOLDING AND AMPHOE

อำเภอ	จำนวนสถาน- ประกอบการ		ไม่มีต่างประเทศ		สัดส่วนของการร่วมลงทุนหรือถือหุ้น						มูลค่าเงินลงทุนที่ต่างประเทศ			
	จำนวน หรือละ %	จำนวน หรือละ %	ร่วมลงทุนหรือถือหุ้น		< 10%			10-50%			>50%		Amphoe	
			จำนวน หรือละ %	จำนวน หรือละ %	รวม	จำนวน หรือละ %	จำนวน หรือละ %	จำนวน หรือละ %	จำนวน หรือละ %	จำนวน หรือละ %	จำนวน หรือละ %	จำนวน หรือละ %		Value of foreign investment or share holding
รวม	1,603	100	1,583	98.75	20	1.25	1	5.00	11	55.00	8	40.00	1,385,100,000	Total
เมืองสระบุรี	256	100	255	99.61	1	0.39	-	-	1	100.00	-	-	46,250,000	Mueang Saraburi
แก่งคอย	259	100	258	99.61	1	0.39	-	-	1	100.00	-	-	35,000,000	Kaeng Khoi
หนองแค	301	100	289	96.01	12	3.99	1	8.33	4	33.33	7	58.33	725,980,000	Nong Khae
วิหารแดง	95	100	94	98.95	1	1.05	-	-	1	100.00	-	-	3,920,000	Wihan Daeng
หนองแซง	41	100	39	95.10	2	4.90	-	-	1	50.00	1	50.00	548,000,000	Nong Saeng
บ้านหมอ	79	100	79	100.00	-	-	-	-	-	-	-	-	-	Ban Mo
ดอนพุด	37	100	37	100.00	-	-	-	-	-	-	-	-	-	Don Phut
หนองโดน	1	100	1	100.00	-	-	-	-	-	-	-	-	-	Nong Don
พระพุทธบาท	226	100	225	99.56	1	0.44	-	-	1	100.00	-	-	14,700,000	Phra Phutthabat
เสาไห้	97	100	96	98.97	1	1.03	-	-	1	100.00	-	-	9,750,000	Sao Hai
มากเหล็ก	42	100	42	100	-	-	-	-	-	-	-	-	-	Muak Lek
วังม่วง	57	100	57	100	-	-	-	-	-	-	-	-	-	Wang Muang
เฉลิมพระเกียรติ	113	100	112	99.11	1	0.89	-	-	1	100.00	-	-	1,500,000	ChaLoem Phra Kiat

ที่มา : สำนักงานอุตสาหกรรม พ.ศ.2550 จังหวัดสระบุรี สำนักงานสถิติแห่งชาติ กระทรวงเทคโนโลยีสารสนเทศและการสื่อสาร

Source : The 2007 Industrial Census, Saraburi Province, National Statistical Office, Ministry of Information and Communication Technology

ตาราง 7 จำนวนและร้อยละของสถานประกอบการอุตสาหกรรมผลิต ที่ประเทศร่วมลงทุน จำนวนตามประเทศร่วมลงทุนหรือถือหุ้นมากที่สุดเป็นอันดับหนึ่ง และอันดับสอง

TABLE 7 NUMBER AND PERCENTAGE OF MANUFACTURING ESTABLISHMENTS WITH FOREIGN INVESTMENT BY THE FIRST COUNTRY WITH HIGHEST SHARE HOLDING AND AMPHOE

อำเภอ	จำนวนสถานประกอบการ		ไม่มีการลงทุนจากต่างประเทศ		มีการลงทุนจากต่างประเทศ		ประเทศร่วมลงทุนหรือถือหุ้นมากที่สุดเป็นอันดับหนึ่ง The first country with highest share holding												ประเทศอื่น ๆ		Amphoe		
	Number of establishments		No foreign's investment		With foreign's investment		เกาหลี		ญี่ปุ่น		ไต้หวัน		สิงคโปร์		จีน		สหรัฐอเมริกา		ประเทศในยุโรป			Other countries	
	จำนวน	ร้อยละ	จำนวน	ร้อยละ	จำนวน	ร้อยละ	จำนวน	ร้อยละ	จำนวน	ร้อยละ	จำนวน	ร้อยละ	จำนวน	ร้อยละ	จำนวน	ร้อยละ	จำนวน	ร้อยละ	จำนวน	ร้อยละ		จำนวน	ร้อยละ
รวม	1603	100	1583	98.75	20	1.25	1	5	8	40	4	20	-	-	2	10	2	10	3	15	-	-	Total
เมืองสระบุรี	256	100	255	99.61	1	0.39	-	-	-	-	-	-	-	1	100	-	-	-	-	-	-	-	Mueang Saraburi
แก่งคอย	259	100	258	99.61	1	0.39	-	-	1	100	-	-	-	-	-	-	-	-	-	-	-	-	Kaeng Khoi
หนองแค	301	100	289	96.01	12	3.99	1	8.33	4	33.33	2	16.67	-	-	1	8.33	1	8.33	3	2.5	-	-	Nong Khae
วิเศษแดง	95	100	94	98.95	1	1.05	-	-	1	100	-	-	-	-	-	-	-	-	-	-	-	-	Wihan Dheng
หนองเสือ	41	100	39	95.1	2	4.9	-	-	2	100	-	-	-	-	-	-	-	-	-	-	-	-	Nong Sieng
บ้านหมอ	79	100	79	100	-	-	-	-	-	-	-	-	-	-	-	-	-	-	-	-	-	-	Ban Mo
ดอนพุด	37	100	37	100	-	-	-	-	-	-	-	-	-	-	-	-	-	-	-	-	-	-	Don Phut
หนองไผ่	1	100	1	100	-	-	-	-	-	-	-	-	-	-	-	-	-	-	-	-	-	-	Nong Don
พระพุทธบาท	226	100	225	99.56	1	0.44	-	-	-	-	1	100	-	-	-	-	-	-	-	-	-	-	Phra Phutthabat
เสาไห้	97	100	96	98.97	1	1.03	-	-	-	-	1	100	-	-	-	-	-	-	-	-	-	-	Sao Hai
มากมณี	42	100	42	100	-	-	-	-	-	-	-	-	-	-	-	-	-	-	-	-	-	-	Muak Lek
วังม่วง	57	100	57	100	-	-	-	-	-	-	-	-	-	-	-	-	-	-	-	-	-	-	Wang Muang
เฉลิมพระเกียรติ	113	100	112	99.11	1	0.89	-	-	-	-	-	-	-	-	-	1	100	-	-	-	-	-	Chal-Loem Phra Kiat

ที่มา : สำนักงานอุตสาหกรรม พ.ศ.2550 จังหวัดสระบุรี สำนักงานสถิติแห่งชาติ กระทรวงเทคโนโลยีสารสนเทศและการสื่อสาร

Source : The 2007 Industrial Census, Samaburi Province, National Statistical Office, Ministry of Information and Communication Technology

ตาราง 7.1 จำนวนและร้อยละของสถานประกอบการอุตสาหกรรมผลิต ที่ต่างประเภทการลงทุน จำนวนตามประเภทการลงทุนหรือถือหุ้นมากที่สุดเป็นอันดับสอง และอำเภอ

TABLE 7.1 NUMBER AND PERCENTAGE OF MANUFACTURING ESTABLISHMENTS WITH FOREIGN INVESTMENT BY THE SECOND COUNTRY WITH HIGHEST SHARE HOLDING AND AMPHOE

อำเภอ	จำนวนสถานประกอบการ		ไม่มีการลงทุนจาก ต่างประเทศ		มีการลงทุนจาก ต่างประเทศ		ประเทศร่วมลงทุนหรือถือหุ้นมากที่สุดเป็นอันดับสอง The second country with highest share holding										Amphoe						
	Number of establishments		No foreign's investment		With foreign's investment		เกาหลี		ญี่ปุ่น		ไต้หวัน		สิงคโปร์		จีน			สหรัฐอเมริกา		ประเทศอื่นๆ			
	จำนวน	ร้อยละ	จำนวน	ร้อยละ	จำนวน	ร้อยละ	จำนวน	ร้อยละ	จำนวน	ร้อยละ	จำนวน	ร้อยละ	จำนวน	ร้อยละ	จำนวน	ร้อยละ		จำนวน	ร้อยละ	จำนวน	ร้อยละ		
รวม	1,603	100	1,583	98.75	20	1.25	-	-	-	-	-	-	-	-	-	-	-	-	-	20	100	Total	
เมืองสระบุรี	256	100	255	99.61	1	0.39	-	-	-	-	-	-	-	-	-	-	-	-	-	-	1	100	Mueang Saraburi
แก่งคอย	259	100	258	99.61	1	0.39	-	-	-	-	-	-	-	-	-	-	-	-	-	-	1	100	Kaeng Khoi
หนองแค	301	100	289	96.01	12	3.99	-	-	-	-	-	-	-	-	-	-	-	-	-	-	12	100	Nong Khae
วิภาวดี	95	100	94	98.95	1	1.05	-	-	-	-	-	-	-	-	-	-	-	-	-	-	1	100	Wihan Daeng
หนองแซง	41	100	39	95.10	2	4.90	-	-	-	-	-	-	-	-	-	-	-	-	-	-	2	100	Nong Saeng
บ้านหมอ	79	100	79	100.00	-	-	-	-	-	-	-	-	-	-	-	-	-	-	-	-	-	-	Ban Mo
ดอนพุด	37	100	37	100.00	-	-	-	-	-	-	-	-	-	-	-	-	-	-	-	-	-	-	Don Phut
หนองโดน	1	100	1	100.00	-	-	-	-	-	-	-	-	-	-	-	-	-	-	-	-	-	-	Nong Don
พระพุทธบาท	226	100	225	99.56	1	0.44	-	-	-	-	-	-	-	-	-	-	-	-	-	-	1	100	Phra Phuthabhat
เสาไห้	97	100	96	98.97	1	1.03	-	-	-	-	-	-	-	-	-	-	-	-	-	-	1	100	Sao Hai
นากเหล็ก	42	100	42	100.00	-	-	-	-	-	-	-	-	-	-	-	-	-	-	-	-	-	-	Muak Lek
วังม่วง	57	100	57	100.00	-	-	-	-	-	-	-	-	-	-	-	-	-	-	-	-	-	-	Wang Muang
เฉลิมพระเกียรติ	113	100	112	99.11	1	0.89	-	-	-	-	-	-	-	-	-	-	-	-	-	-	1	100	ChaLoem Phra Kiat

ที่มา : สำนักอุตสาหกรม พ.ศ.2550 จังหวัดสระบุรี สำนักงานสถิติแห่งชาติ กระทรวงเทคโนโลยีสารสนเทศและการสื่อสาร

Source : The 2007 Industrial Census, Saraburi Province, National Statistical Office, Ministry of Information and Communication Technology

ตาราง 7.2 จำนวนและร้อยละของสถานประกอบการอุตสาหกรรมผลิต ที่ต่างประเภทการลงทุน จำนวนตามประเภทการลงทุนหรือถือหุ้นมากที่สุดเป็นอันดับสาม และอำเภอ

TABLE 7.2. NUMBER AND PERCENTAGE OF MANUFACTURING ESTABLISHMENTS WITH FOREIGN INVESTMENT BY THE THIRD COUNTRY WITH HIGHEST SHARE HOLDING AND AMPHOE

อำเภอ	จำนวนสถานประกอบการ		ไม่มีการลงทุนจากต่างประเทศ		มีการลงทุนจากต่างประเทศ		ประเทศร่วมลงทุนหรือถือหุ้นมากที่สุดเป็นอันดับสาม The third country with highest share holding										Amphoe
	จำนวน	ร้อยละ	จำนวน	ร้อยละ	จำนวน	ร้อยละ	ไม่มีญี่ปุ่น	เกาหลี	ไต้หวัน	สิงคโปร์	จีน	สหรัฐอเมริกา	Country in Europe	ประเทศอื่น ๆ			
	Number	%	Number	%	Number	%	Japan	Korea	Taiwan	Singapore	China	USA	Country in Europe	Other countries			
รวม	1,603	100	1,583	98.75	20	1.25	-	-	-	-	-	-	-	20	100	Total	
เมืองสระบุรี	256	100	255	99.61	1	0.39	-	-	-	-	-	-	-	1	100	Mueang Saraburi	
แก่งคอย	259	100	258	99.61	1	0.39	-	-	-	-	-	-	-	1	100	Kaeng Khoi	
หนองแค	301	100	289	96.01	12	3.99	-	-	-	-	-	-	-	12	100	Nong Khae	
วิภาวดี	95	100	94	98.95	1	1.05	-	-	-	-	-	-	-	1	100	Wihan Daeng	
หนองแขง	41	100	39	95.10	2	4.90	-	-	-	-	-	-	-	2	100	Nong Saeng	
บ้านหมอ	79	100	79	100.00	-	-	-	-	-	-	-	-	-	-	-	Ban Mo	
ดอนพุด	37	100	37	100.00	-	-	-	-	-	-	-	-	-	-	-	Don Phut	
หนองโดน	1	100	1	100.00	-	-	-	-	-	-	-	-	-	-	-	Nong Don	
พระพุทธบาท	226	100	225	99.56	1	0.44	-	-	-	-	-	-	-	1	100	Phra Phuthabhat	
เสาไห้	97	100	96	98.97	1	1.03	-	-	-	-	-	-	-	1	100	Sao Hai	
นากเหล็ก	42	100	42	100.00	-	-	-	-	-	-	-	-	-	-	-	Muak Lek	
วังม่วง	57	100	57	100.00	-	-	-	-	-	-	-	-	-	-	-	Wang Muang	
เฉลิมพระเกียรติ	113	100	112	99.11	1	0.89	-	-	-	-	-	-	-	1	100	ChaLoem Phra Kiat	

ที่มา : สำนักอุตสาหกรม พ.ศ.2550 จังหวัดสระบุรี สำนักงานสถิติแห่งชาติ กระทรวงเทคโนโลยีสารสนเทศและการสื่อสาร

Source : The 2007 Industrial Census, Saraburi Province, National Statistical Office, Ministry of Information and Communication Technology

ตาราง 8 จำนวนและร้อยละของสถานประกอบการอุตสาหกรรมผลิต จําแนกตามการส่งเสริมการลงทุน จากสำนักงานคณะกรรมการส่งเสริมการลงทุน และอำเภอ

TABLE 8 NUMBER AND PERCENTAGE OF MANUFACTURING ESTABLISHMENTS BY INVESTMENT PROMOTION FROM BOARD OF INVESTMENT (BOI) AND AMPHOE

อำเภอ	จำนวนสถานประกอบการ		การลงทุนส่งเสริมการลงทุนจากสำนักงานคณะกรรมการส่งเสริมการลงทุน				Amphoe
	Number of establishments		Investment promotion from board of investment (BOI)				
	จำนวน	ร้อยละ	จำนวน	ร้อยละ	จำนวน	ร้อยละ	
	Number	%	Number	%	Number	%	
รวม	1,603	100	1,521	94.85	83	5.15	Total
เมืองสระบุรี	256	100	249	97.27	7	2.73	Mueang Saraburi
แก่งคอย	259	100	245	94.78	14	5.22	Kaeng Khoi
หนองแค	301	100	266	88.36	35	11.64	Nong Khae
วิหารแดง	95	100	93	97.89	2	2.11	Wihan Daeng
หนองแขง	41	100	39	95.10	2	4.90	Nong Saeng
บ้านหมอ	79	100	75	94.94	4	5.06	Ban Mo
ดอนพุด	37	100	37	100.00	-	-	Don Phut
หนองโดน	1	100	1	100.00	-	-	Nong Don
พระพุทธบาท	226	100	218	96.46	8	3.54	Phra Phuithabat
เสาไห้	97	100	94	96.90	3	3.10	Sao Hai
มากเหล็ก	42	100	41	97.62	1	2.38	Muak Lek
วังม่วง	57	100	54	94.77	3	5.23	Wang Muang
เฉลิมพระเกียรติ	113	100	109	96.45	4	3.55	ChaLoem Phra Kiat

ที่มา : สำนักงานอุตสาหกรรม พ.ศ.2550 จังหวัดสระบุรี สำนักงานสถิติแห่งชาติ กระทรวงเทคโนโลยีสารสนเทศและการสื่อสาร

Source : The 2007 Industrial Census, Saraburi Province, National Statistical Office, Ministry of Information and Communication Technology

ตาราง 9 มูลค่าการส่งออก จำนวนและร้อยละของสถานประกอบการอุตสาหกรรมผลิต ชิ้นงานร้อยละของการส่งออกผลิตภัณฑ์ไปจำหน่ายต่างประเทศและอัตรา

TABLE 9 VALUE OF EXPORT, NUMBER AND PERCENTAGE OF MANUFACTURING ESTABLISHMENTS BY PERCENTAGE OF EXPORT AND AMPHOE

อำเภอ	จำนวนสถานประกอบการ		ร้อยละการส่งออก Percentage of export											มูลค่าการส่งออก																	
	ไม่มีการส่งออก													Value of export																	
	Number of establishments	No export	< 10	10-19	20-29	30-39	40-49	50-59	60-69	70-79	80-89	90-99	100		Amphoe																
จำนวน	ร้อยละ	จำนวน	ร้อยละ	จำนวน	ร้อยละ	จำนวน	ร้อยละ	จำนวน	ร้อยละ	จำนวน	ร้อยละ	จำนวน	ร้อยละ	จำนวน	ร้อยละ	จำนวน	ร้อยละ														
Number	%	Number	%	Number	%	Number	%	Number	%	Number	%	Number	%	Number	%	Number	%														
รวม	1,603	100	1,519	94.73	85	5.27	25	28.99	6	7.10	6	7.10	5	5.92	7	8.28	6	7.10	9	10.65	6	7.10	2	2.37	11	13.02	2	2.37	29,255,749,771	Total	
เชียงใหม่	256	100	250	97.66	6	2.34	3	50.00	-	-	1	16.67	1	16.67	-	-	-	-	-	-	-	-	-	-	-	-	-	1	16.67	620,125,771	Mueang Saraburi
แก่งคอย	259	100	245	94.78	14	5.22	7	48.15	-	-	-	-	-	-	-	-	-	1	7.41	1	7.41	1	7.41	3	22.22	-	-	-	6,456,476,296	Kaeng Khoi	
หนองแค	301	100	264	87.70	37	12.30	7	18.92	3	8.11	3	8.11	3	8.11	4	10.81	2	5.41	1	2.70	7	18.92	1	2.70	15,436,029,723				Nong Khae		
วิหารแดง	95	100	93	97.89	2	2.11	-	-	-	-	1	50.00	1	50.00	-	-	-	-	-	-	-	-	-	-	-	-	-	-	18,852,588	Wihan Daeng	
หนองสาหร่าย	41	100	39	95.10	2	4.90	-	-	-	-	-	-	-	-	-	-	-	-	1	50.00	-	-	1	50.00	-	-	-	456,609,589	Nong Saeng		
บ้านนาโพธิ์	79	100	75	94.94	4	5.06	2	50.00	-	-	-	-	-	-	1	25.00	-	-	-	1	25.00	-	-	-	-	-	-	1,565,860,796	Ban Mo		
ดอนพุด	37	100	37	100.00	-	-	-	-	-	-	-	-	-	-	-	-	-	-	-	-	-	-	-	-	-	-	-	-	-	Don Phut	
หนองโดน	1	100	1	100.00	-	-	-	-	-	-	-	-	-	-	-	-	-	-	-	-	-	-	-	-	-	-	-	-	-	Nong Don	
พระพุทธรบาท	226	100	218	96.46	8	3.54	4	50.00	1	12.50	-	-	-	-	1	12.5	-	-	1	12.50	1	12.50	-	-	-	-	-	-	1,557,807,008	Phra Phuthabhat	
เตาไห้	97	100	94	96.90	3	3.10	-	-	-	2	66.67	-	-	-	-	-	-	-	1	33.33	-	-	-	-	-	-	-	-	143,664,999	Sao Hai	
นาทเหล็ก	42	100	41	97.62	1	2.38	1	100.00	-	-	-	-	-	-	-	-	-	-	-	-	-	-	-	-	-	-	-	-	49,093,253	Muek Lek	
วังม่วง	57	100	54	94.77	3	5.23	-	-	1	33.33	-	-	-	-	-	-	-	-	1	33.33	1	33.33	-	-	-	-	-	-	2,168,235,611	Wang Muang	
เฉลิมพระเกียรติ	113	100	108	95.57	5	4.43	1	20.00	1	20.00	-	-	-	-	2	40.00	-	-	-	-	-	-	-	-	-	-	-	-	782,994,138	Chaloeen Phra Kiatt	

ที่มา : สำมะโนอุตสาหกรรม พ.ศ.2550 จังหวัดสระบุรี สำนักงานสถิติแห่งชาติ กระทรวงเทคโนโลยีสารสนเทศและการสื่อสาร

Source : The 2007 Industrial Census, Saraburi Province, National Statistical Office, Ministry of Information and Communication Technology

ตาราง 10 จำนวนและร้อยละของสถานประกอบการอุตสาหกรรมผลิต จำนวนตามประเทศที่มีการส่งผลิตภัณฑ์ไปจำหน่าย และอำเภอ

TABLE 10 NUMBER AND PERCENTAGE OF MANUFACTURING ESTABLISHMENTS BY EXPORTED COUNTRY OF PRODUCT AND AMPHOE

อำเภอ	จำนวนสถานประกอบการ		ไม่มีการส่งออก		มีการส่งออก		ประเทศที่ส่งออก Exported country														
	Number of establishments		No export		Export		ญี่ปุ่น		ไต้หวัน		สิงคโปร์		จีน		สหรัฐอเมริกา		ประเทศในยุโรป		ประเทศอื่น ๆ		
	จำนวน	ร้อยละ	จำนวน	ร้อยละ	จำนวน	ร้อยละ	จำนวน	ร้อยละ	จำนวน	ร้อยละ	จำนวน	ร้อยละ	จำนวน	ร้อยละ	จำนวน	ร้อยละ	จำนวน	ร้อยละ	จำนวน	ร้อยละ	
รวม	1,603	100	1,519	94.73	85	5.27	1	1.18	17	20.12	2	2.37	4	4.73	10	11.83	6	7.10	43	50.30	Total
เมืองสระบุรี	256	100	250	97.66	6	2.34	-	-	1	16.67	-	-	-	-	-	-	-	-	5	83.33	Mueang Saraburi
แก่งคอย	259	100	245	94.78	14	5.22	1	7.41	1	7.41	-	-	-	-	3	22.22	-	-	8	55.56	Kaeng Khoi
หนองแค	301	100	264	87.70	37	12.30	-	-	10	27.03	1	2.70	1	2.70	6	16.22	5	13.51	12	32.43	Nong Khae
วิหารแดง	95	100	93	97.89	2	2.11	-	-	1	50.00	-	-	-	-	-	-	-	-	1	50.00	Wiha Daeng
หนองแซง	41	100	39	95.10	2	4.90	-	-	2	100.00	-	-	-	-	-	-	-	-	-	-	Nong Saeng
บ้านหมอ	79	100	75	94.94	4	5.06	-	-	-	-	-	-	-	-	-	-	-	-	4	100.00	Ban Mo
ดอนพุด	37	100	37	100.00	-	-	-	-	-	-	-	-	-	-	-	-	-	-	-	-	Don Phut
หนองโดน	1	100	1	100.00	-	-	-	-	-	-	-	-	-	-	-	-	-	-	-	-	Nong Don
พระพุทธรบาท	226	100	218	96.46	8	3.54	-	-	1	12.50	-	-	1	12.50	-	-	-	-	6	75.00	Phra Phuthabhat
เสาไห้	97	100	94	96.90	3	3.10	-	-	-	-	-	-	-	-	-	-	-	-	3	100.00	Sao Hai
ม่วงเหล็ก	42	100	41	97.62	1	2.38	-	-	-	-	-	-	-	-	-	-	-	-	1	100.00	Muak Lek
วังม่วง	57	100	54	94.77	3	5.23	-	-	1	33.33	-	-	-	-	-	-	1	33.33	1	33.33	Wang Muang
เฉลิมพระเกียรติ	113	100	108	95.57	5	4.43	-	-	-	-	-	-	2	40.00	1	20.00	-	-	2	40.00	Chaloem Phm Kiat

ที่มา : สำนักทะเบียนการค้ากระทรวงพาณิชย์ สำนักงานสถิติแห่งชาติกระทรวงเทคโนโลยีสารสนเทศและการสื่อสาร

Source : The 2007 Industrial Census, Saraburi Province, National Statistical Office, Ministry of Information and Communication Technology

ตาราง 11 มูลค่าการใช้วัตถุดิบหรือวัสดุประกอบการผลิตที่มาจากต่างประเทศ จำนวนและร้อยละของสถานประกอบการอุตสาหกรรมการผลิต จำนวนคนงานที่ใช้วัตถุดิบฯ และอำเภอ

TABLE 11 VALUE OF IMPORTED MATERIALS AND COMPONENTS, NUMBER AND PERCENTAGE OF MANUFACTURING ESTABLISHMENTS BY USE OF IMPORTED MATERIALS AND COMPONENTS AND AMPHOE

อำเภอ	จำนวนสถานประกอบการ		ไม่มีการใช้		ร้อยละของวัตถุดิบหรือวัสดุประกอบ ที่มาจากต่างประเทศ Percentage of use of imported materials and components										มูลค่าการใช้																
	จำนวน	ร้อยละ	จำนวน	ร้อยละ	< 10		10-19		20-29		30-39		40-49		50-59		60-69		70-79		80-89		90-99		100		มูลค่าการใช้	อำเภอ			
					Number of establishments	%	Number	%	Number	%	Number	%	Number	%	Number	%	Number	%	Number	%	Number	%	Number	%	Number	%			Value of imported materials and components		
รวม	1,603	100	1,511	94.26	92	5.74	15	16.30	10	10.87	7	7.61	12	13.04	8	8.70	3	3.26	12	13.04	3	3.26	6	6.52	8	8.70	180,237,851.6	Total			
เมืองสระบุรี	256	100	250	97.66	6	2.34	-	-	-	1	16.67	3	50.00	1	16.67	-	-	-	1	16.67	-	-	-	-	-	-	-	-	487,189,023	Mueang Saraburi	
แก่งคอย	259	100	248	95.75	11	4.25	-	-	2	18.18	2	18.18	-	-	1	9.09	1	9.09	-	-	3	27.27	-	-	1	9.09	1	9.09	358,515,287.7	Keang Khoi	
หนองแค	301	100	254	84.37	47	15.63	7	14.89	7	14.89	2	4.26	6	12.77	2	4.26	7	14.89	1	2.13	6	12.77	2	4.26	3	6.38	4	8.51	92,661,673.20	Nong Khae	
วิหารแดง	95	100	92	96.84	3	3.16	1	33.33	-	-	-	-	-	-	-	-	-	-	1	33.33	-	-	-	-	-	-	-	-	99,547,345	Wihan Dueng	
หนองแซง	41	100	38	92.65	3	7.35	1	33.33	-	-	-	-	-	-	-	-	-	-	-	-	-	-	-	-	-	-	-	-	55,178,684	Nong Saeng	
บ้านหมอ	79	100	75	94.94	4	5.06	-	-	-	-	-	-	1	25.00	1	25.00	-	-	-	-	-	-	-	1	25.00	1	25.00	17,055,865.88	Ban Mo		
ดอนพุด	37	100	37	100.00	-	-	-	-	-	-	-	-	-	-	-	-	-	-	-	-	-	-	-	-	-	-	-	-	-	-	Don Phut
หนองโดน	1	100	1	100.00	-	-	-	-	-	-	-	-	-	-	-	-	-	-	-	-	-	-	-	-	-	-	-	-	-	-	Nong Don
พระพุทธบาท	226	100	218	96.46	8	3.54	2	25.00	1	12.50	1	12.50	2	25.00	1	12.50	-	-	-	-	-	-	-	-	-	-	-	-	-	243,426,530.2	Phra Phuthabhat
เสาไห้	97	100	92	94.83	5	5.17	1	20.00	-	-	1	20.00	-	-	-	-	-	-	-	-	-	-	-	1	20.00	1	20.00	250,951,240	Sao Hai		
มากมณี	42	100	42	100.00	-	-	-	-	-	-	-	-	-	-	-	-	-	-	-	-	-	-	-	-	-	-	-	-	-	-	Muak Lek
วังม่วง	57	100	56	98.26	1	1.74	1	100.00	-	-	-	-	-	-	-	-	-	-	-	-	-	-	-	-	-	-	-	-	-	4,736,324	Wang Muang
เฉลิมพระเกียรติ	113	100	109	96.45	4	3.55	2	50.00	-	-	-	-	-	-	2	50.00	-	-	-	-	-	-	-	-	-	-	-	-	-	143,603,814	Chaloem Phra Kiatt

ที่มา : สำมะโนอุตสาหกรรม พ.ศ.2550 จังหวัดสระบุรี สำนักงานสถิติแห่งชาติ กระทรวงเทคโนโลยีสารสนเทศและการสื่อสาร

Source : The 2007 Industrial Census, Saraburi Province, National Statistical Office, Ministry of Information and Communication Technology

ตาราง 12 จำนวนและร้อยละของสถานประกอบการอุตสาหกรรมผลิต จำนวนตามอัตราการใช้กำลังการผลิตต่อปี 2549 และอำเภอ

TABLE 12. NUMBER AND PERCENTAGE OF MANUFACTURING ESTABLISHMENTS BY PERCENTAGE OF CAPACITY UTILIZATION IN 2006 AND AMPHOE

อำเภอ	อัตราการใช้กำลังการผลิตต่อปี 2549 Percentage of capacity utilization in 2006																			เฉลี่ยต่อสถานประกอบการ	Amphoe					
	จำนวนสถานประกอบการ		< 10		10-19		20-29		30-39		40-49		50-59		60-69		70-79		80-89			90-99		≥ 100		
	จำนวน	ร้อยละ	จำนวน	ร้อยละ	จำนวน	ร้อยละ	จำนวน	ร้อยละ	จำนวน	ร้อยละ	จำนวน	ร้อยละ	จำนวน	ร้อยละ	จำนวน	ร้อยละ	จำนวน	ร้อยละ	จำนวน			ร้อยละ	จำนวน	ร้อยละ	จำนวน	ร้อยละ
รวม	1,603	100	-	-	23	1.40	144	8.99	111	6.90	92	5.72	237	14.79	239	14.92	200	12.45	294	18.34	100	6.26	164	10.24	62.45	Total
เมืองสระบุรี	256	100	-	-	4	1.56	44	17.16	36	13.92	2	0.78	43	16.60	42	16.53	29	11.43	34	13.45	4	1.56	18	7.01	54.37	Muang Saraburi
แก่งคอย	259	100	-	-	-	-	1	0.39	29	11.23	17	6.38	52	20.19	33	12.56	49	18.86	45	17.48	6	2.32	27	10.59	63.95	Kaeng Khoi
หนองแค	301	100	-	-	3	1.00	7	2.33	6	1.88	10	3.32	43	14.26	54	18.03	23	7.65	88	29.30	31	10.45	35	11.78	71.55	Nong Khae
วิภาวดี	95	100	-	-	-	-	35	36.79	8	8.15	1	1.05	9	9.49	11	11.53	15	15.58	6	6.33	4	3.69	7	7.38	49.04	Wihan Daeng
หนองแซง	41	100	-	-	-	-	5	13.08	3	8.34	1	2.45	5	11.03	13	30.78	2	4.90	6	15.53	1	2.45	5	11.44	59.71	Nong Saeng
บ้านหมอ	79	100	-	-	-	-	1	1.26	4	5.06	-	-	6	7.90	21	26.99	30	37.50	11	13.28	5	6.74	1	1.26	66.57	Ban Mo
ดอนพุด	37	100	-	-	-	-	1	2.71	-	-	2	5.42	2	4.34	-	-	-	-	2	5.42	20	53.83	10	28.27	86.08	Don Phut
หนองโดน	1	100	-	-	-	-	-	-	-	-	-	-	-	-	-	-	-	-	-	-	-	100.00	-	-	90.00	Nong Don
พระพุทธบาท	226	100	-	-	14	5.98	10	4.21	15	6.79	53	23.32	28	12.43	18	7.97	14	6.16	42	18.40	9	3.99	24	10.76	57.71	Phra Phutthabat
เสาไห้	97	100	-	-	1	1.03	11	10.95	1	1.03	4	3.62	27	27.48	5	5.17	17	17.39	19	19.76	6	6.20	7	7.36	62.02	Sao Hai
นวกเหล็ก	42	100	-	-	-	-	-	-	-	-	-	-	9	20.61	5	10.70	7	15.46	8	19.62	4	9.51	10	24.08	75.90	Muak Lek
วังม่วง	57	100	-	-	-	-	-	-	3	4.36	1	1.74	12	20.99	21	36.11	-	-	13	23.43	-	-	8	13.38	66.28	Wang Muang
เฉลิมพระเกียรติ	113	100	-	-	1	0.89	30	26.46	6	5.54	2	1.77	3	2.46	17	15.08	15	13.16	19	16.75	9	8.13	11	9.76	57.91	Chalerm Phra Kiatt

ที่มา : สำนักสถิติแห่งชาติ กระทรวงเทคโนโลยีสารสนเทศและการสื่อสาร

Source : The 2007 Industrial Census, Saraburi Province, National Statistical Office, Ministry of Information and Communication Technology

ตอนที่ 2 ข้อสรุปที่เอไปของสถานประกอบการ
จำแนกตามขนาดของสถานประกอบการ

สารบัญตารางสถิติ

- ตอนที่ 2** ข้อมูลทั่วไปของสถานประกอบการ จำแนกตามขนาดของสถานประกอบการ
- ตาราง 1** จำนวนและร้อยละของสถานประกอบการอุตสาหกรรมการผลิต จำแนกตามรูปแบบการจัดตั้งตามกฎหมาย และขนาดของสถานประกอบการ
- ตาราง 2** จำนวนและร้อยละของสถานประกอบการอุตสาหกรรมการผลิต จำแนกตามรูปแบบการจัดตั้งทางเศรษฐกิจ และขนาดของสถานประกอบการ
- ตาราง 3** จำนวนและร้อยละของสถานประกอบการอุตสาหกรรมการผลิต จำแนกตามระยะเวลาในการดำเนินกิจการ และขนาดของสถานประกอบการ
- ตาราง 4** จำนวนและร้อยละของสถานประกอบการอุตสาหกรรมการผลิต จำแนกตามระยะเวลาการผลิตในปี 2549 และขนาดของสถานประกอบการ
- ตาราง 5** มูลค่าเงินลงทุนจดทะเบียน จำนวนและร้อยละของสถานประกอบการอุตสาหกรรมการผลิต จำแนกตามมูลค่าทุนจดทะเบียน และขนาดของสถานประกอบการ
- ตาราง 6** มูลค่าเงินทุนที่ต่างประเทศร่วมลงทุนหรือถือหุ้นจำนวนและร้อยละของสถานประกอบการอุตสาหกรรมการผลิต จำแนกตามสัดส่วนของการร่วมลงทุนหรือถือหุ้นของต่างประเทศ และขนาดของสถานประกอบการ
- ตาราง 7** จำนวนและร้อยละของสถานประกอบการอุตสาหกรรมการผลิตที่ต่างประเทศร่วมลงทุน จำแนกตามประเทศร่วมลงทุนหรือถือหุ้นมากที่สุดเป็นอันดับหนึ่ง และขนาดของสถานประกอบการ
- ตาราง 7.1** จำนวนและร้อยละของสถานประกอบการอุตสาหกรรมการผลิตที่ต่างประเทศร่วมลงทุน จำแนกตามประเทศร่วมลงทุนหรือถือหุ้นมากที่สุดเป็นอันดับสอง และขนาดของสถานประกอบการ
- ตาราง 7.2** จำนวนและร้อยละของสถานประกอบการอุตสาหกรรมการผลิตที่ต่างประเทศร่วมลงทุน จำแนกตามประเทศร่วมลงทุนหรือถือหุ้นมากที่สุดเป็นอันดับสาม และขนาดของสถานประกอบการ
- ตาราง 8** จำนวนและร้อยละของสถานประกอบการอุตสาหกรรมการผลิตจำแนกตามการส่งเสริมการลงทุน จากสำนักงานคณะกรรมการส่งเสริมการลงทุน และขนาดของสถานประกอบการ
- ตาราง 9** มูลค่าการส่งออก จำนวนและร้อยละของสถานประกอบการอุตสาหกรรมการผลิต จำแนกตามร้อยละของการส่งออกผลผลิตออกไปจำหน่ายต่างประเทศ และขนาดของสถานประกอบการ
- ตาราง 10** จำนวนและร้อยละของสถานประกอบการอุตสาหกรรมการผลิต จำแนกตามประเทศที่มีการส่งผลผลิตไปจำหน่าย และขนาดของสถานประกอบการ
- ตาราง 11** มูลค่าการใช้วัตถุดิบหรือวัสดุประกอบการผลิตที่มาจากต่างประเทศ จำนวนและร้อยละของสถานประกอบการอุตสาหกรรมการผลิต จำแนกตามการใช้วัตถุดิบฯ และขนาดของสถานประกอบการ
- ตาราง 12** จำนวนและร้อยละของสถานประกอบการอุตสาหกรรมการผลิต จำแนกตามอัตราการใช้กำลังการผลิตต่อปี 2549 และขนาดของสถานประกอบการ

ตาราง 1 จำนวนและร้อยละของสถานประกอบการอุตสาหกรรมผลิต จักรเย็บผ้าแบบการจัดตั้งตามกฎหมาย และขนาดของสถานประกอบการ

TABLE 1 NUMBER AND PERCENTAGE OF MANUFACTURING ESTABLISHMENTS BY FORM OF LEGAL ORGANIZATION AND SIZE OF ESTABLISHMENT

ขนาดของสถานประกอบการ	จำนวน establishments	ส่วนบุคคล		ห้างหุ้นส่วนสามัญ นิติบุคคล		บริษัทจำกัด บริษัทจำกัด(มหาชน)		ส่วนราชการ รัฐวิสาหกิจ		สหกรณ์ Cooperatives		อื่นๆ Others		Size of establishment
		จำนวน	ร้อยละ	จำนวน	ร้อยละ	จำนวน	ร้อยละ	จำนวน	ร้อยละ	จำนวน	ร้อยละ	จำนวน	ร้อยละ	
		Number	%	Number	%	Number	%	Number	%	Number	%	Number	%	
รวม	1,603	100	73.39	143	8.90	251	15.65	1	0.06	3	0.19	29	1.81	Total
1 - 15 คน	1,284	100	89.44	84	6.52	25	1.94	-	-	-	-	27	2.10	1 - 15 persons
16 - 25 คน	71	100	22.54	24	33.80	31	43.66	-	-	-	-	-	-	16 - 25 persons
26 - 30 คน	24	100	12.50	9	37.50	12	50.00	-	-	-	-	-	-	26 - 30 persons
31 - 50 คน	58	100	12.07	19	32.76	31	53.45	-	-	-	-	1	1.72	31 - 50 persons
51 - 200 คน	92	100	2.17	6	6.52	80	86.96	-	-	3	3.26	1	1.09	51 - 200 persons
มากกว่า 200 คน	74	100	-	1	1.35	72	97.30	1	1.35	-	-	-	-	More than 200 persons

ที่มา : สำมะโนอุตสาหกรรม พ.ศ.2550 จังหวัดสระบุรี สำนักงานสถิติแห่งชาติ กระทรวงเทคโนโลยีสารสนเทศและการสื่อสาร

Source : The 2007 Industrial Census, Saraburi Province, National Statistical Office, Ministry of Information and Communication Technology

ตาราง 2 จำนวนและร้อยละของสถานประกอบการอุตสาหกรรมผลิต จำนวนตามรูปแบบการจัดตั้งทางเศรษฐกิจ และขนาดของสถานประกอบการ

TABLE 2 NUMBER AND PERCENTAGE OF MANUFACTURING ESTABLISHMENTS BY FORM OF ECONOMIC ORGANIZATION AND SIZE OF ESTABLISHMENT

ขนาดของสถานประกอบการ	จำนวนสถานประกอบการ		สำนักงานเดี่ยว		สำนักงานใหญ่		สำนักงานสาขา		Size of establishment
	Number of establishments		Single unit		Head office		Branch		
	จำนวน Number	ร้อยละ %	จำนวน Number	ร้อยละ %	จำนวน Number	ร้อยละ %	จำนวน Number	ร้อยละ %	
รวม	1,603	100	1,471	91.73	22	1.34	111	6.92	Total
1 - 15 คน	1,284	100	1,266	98.56	4	0.27	15	1.17	1 - 15 persons
16 - 25 คน	71	100	64	90.14	1	1.41	6	8.45	16 - 25 persons
26 - 30 คน	24	100	20	83.33	1	4.17	3	12.50	26 - 30 persons
31 - 50 คน	58	100	50	86.21	3	5.17	5	8.62	31 - 50 persons
51 - 200 คน	92	100	43	46.74	7	7.61	42	45.65	51 - 200 persons
มากกว่า 200 คน	74	100	28	37.84	6	8.11	40	54.05	More than 200 persons

ที่มา : สำมะโนอุตสาหกรรม พ.ศ.2550 จังหวัดสระบุรี สำนักงานสถิติแห่งชาติ กระทรวงเทคโนโลยีสารสนเทศและการสื่อสาร

Source : The 2007 Industrial Census, Saraburi Province, National Statistical Office, Ministry of Information and Communication Technology

ตาราง 3 จำนวนและร้อยละของสถานประกอบการอุตสาหกรรมผลิต จำนวนตามระยะเวลาในการดำเนินงาน และขนาดของสถานประกอบการ

TABLE 3 NUMBER AND PERCENTAGE OF MANUFACTURING ESTABLISHMENTS BY PERIOD OF OPERATION AND SIZE OF ESTABLISHMENT

ขนาดของสถานประกอบการ	ระยะเวลาในการดำเนินงาน (ปี) Period of operation (Year)																	
	จำนวนสถานประกอบการ			< 5			5-9			10 - 19			20 - 29			≥ 30		
	จำนวน	ร้อยละ	%	จำนวน	ร้อยละ	%	จำนวน	ร้อยละ	%	จำนวน	ร้อยละ	%	จำนวน	ร้อยละ	%	จำนวน	ร้อยละ	%
รวม	1,603	100	28.63	459	28.63	407	25.39	533	33.25	139	8.64	65	4.09	Total				
1 - 15 คน	1,284	100	31.77	408	31.77	356	27.73	373	29.05	110	8.53	37	2.92	1 - 15 persons				
16 - 25 คน	71	100	21.13	15	21.13	20	28.17	25	35.21	6	8.45	5	7.04	16 - 25 persons				
26 - 30 คน	24	100	29.17	7	29.17	3	12.5	10	41.67	2	8.33	2	8.33	26 - 30 persons				
31 - 50 คน	58	100	20.69	12	20.69	8	13.79	29	50	5	8.62	4	6.9	31 - 50 persons				
51 - 200 คน	92	100	14.13	13	14.13	11	11.96	53	57.61	10	10.87	5	5.43	51 - 200 persons				
มากกว่า 200 คน	74	100	5.41	4	5.41	9	12.16	43	58.11	6	8.11	12	16.22	More than 200 persons				

ที่มา : สำนักงานอุตสาหกรรม พ.ศ.2550 จังหวัดสระบุรี สำนักงานสถิติแห่งชาติ กระทรวงเทคโนโลยีสารสนเทศและการสื่อสาร

Source : The 2007 Industrial Census, Saraburi Province, National Statistical Office, Ministry of Information and Communication Technology

ตาราง 4 จำนวนและร้อยละของสถานประกอบการอุตสาหกรรมผลิต จำนวนตามระยะเวลาการผลิตในปี 2549 และขนาดของสถานประกอบการ

TABLE 4 NUMBER AND PERCENTAGE OF MANUFACTURING ESTABLISHMENTS BY PERIOD OF OPERATION IN 2006 AND SIZE OF ESTABLISHMENT

ขนาดของสถานประกอบการ Number of establishments	จำนวนสถานประกอบการ Number of establishments	ระยะเวลาการผลิต Period of operation in 2006										Size of establishment				
		เดือน Months					ชั่วโมง Hours per day									
		< 3	3-6	7-9	10-12	< 8	8-10	> 10	ร้อยละ	จำนวน	ร้อยละ		จำนวน	ร้อยละ		
รวม	1,603	100	35	2.16	42	2.6	23	1.44	93.8	479	29.87	1,008	62.88	116	7.25	Total
1 - 15 คน	1,284	100	34	2.62	38	2.93	20	1.56	92.89	469	36.51	788	61.37	27	2.12	1 - 15 persons
16 - 25 คน	71	100	1	1.41	-	-	1	1.41	97.18	5	7.04	61	85.92	5	7.04	16 - 25 persons
26 - 30 คน	24	100	-	-	-	-	1	4.17	95.83	-	-	19	79.17	5	20.83	26 - 30 persons
31 - 50 คน	58	100	-	-	-	-	-	58	100	3	5.17	47	81.03	8	13.79	31 - 50 persons
51 - 200 คน	92	100	-	-	3	3.26	1	1.09	95.65	1	1.09	58	63.04	33	35.87	51 - 200 persons
มากกว่า 200 คน	74	100	-	-	1	1.35	-	73	98.65	1	1.35	35	47.3	38	51.35	More than 200 persons

ที่มา : สำมะโนอุตสาหกรรม พ.ศ.2550 จังหวัดสระบุรี สำนักงานสถิติแห่งชาติ กระทรวงเทคโนโลยีสารสนเทศและการสื่อสาร

Source : The 2007 Industrial Census, Saraburi Province, National Statistical Office, Ministry of Information and Communication Technology

ตาราง 5 มูลค่าเงินจดทะเบียน จำนวนและร้อยละของสถานประกอบการอุตสาหกรรมผลิต จำนวนตามมูลค่าจดทะเบียน และขนาดของสถานประกอบการ

TABLE 5 VALUE OF REGISTERED CAPITAL, NUMBER AND PERCENTAGE OF MANUFACTURING ESTABLISHMENTS BY VALUE OF REGISTERED CAPITAL AND SIZE OF ESTABLISHMENT

ขนาดของสถานประกอบการ	จำนวนสถานประกอบการ		มูลค่าทุนจดทะเบียน (ล้านบาท) Registered capital (Million baht)										มูลค่าเงินทุนจดทะเบียน Registered capital	Size of establishment										
	ไม่มีทุนจดทะเบียน		รวม Total		< 1		1-9		10-49		50-99				100-199		200-499		500-999		≥ 1,000			
	จำนวน ร้อยละ	จำนวน ร้อยละ	จำนวน ร้อยละ	จำนวน ร้อยละ	จำนวน ร้อยละ	จำนวน ร้อยละ	จำนวน ร้อยละ	จำนวน ร้อยละ	จำนวน ร้อยละ	จำนวน ร้อยละ	จำนวน ร้อยละ	จำนวน ร้อยละ			จำนวน ร้อยละ	จำนวน ร้อยละ	จำนวน ร้อยละ	จำนวน ร้อยละ	จำนวน ร้อยละ	จำนวน ร้อยละ	จำนวน ร้อยละ	จำนวน ร้อยละ	จำนวน ร้อยละ	
รวม	1,603	100	1,320	82.37	283	17.63	57	20.23	144	51.1	47	16.63	11	3.89	8	2.83	8	2.83	5	1.77	2	0.71	19,565,000,000	Total
1 - 15 คน	1,284	100	1,190	92.71	94	7.29	41	44	49	52.79	2	2.14	-	-	1	1.07	-	-	-	-	-	-	367,993,248	1 - 15 persons
16 - 25 คน	71	100	22	30.99	49	69.01	8	16.33	31	63.27	9	18.37	1	2.04	-	-	-	-	-	-	-	-	272,820,000	16 - 25 persons
26 - 30 คน	24	100	6	25	18	75	2	11.11	12	66.67	4	22.22	-	-	-	-	-	-	-	-	-	-	111,100,000	26 - 30 persons
31 - 50 คน	58	100	13	22.41	45	77.59	5	11.11	30	66.67	9	20	1	2.22	-	-	-	-	-	-	-	-	341,310,000	31 - 50 persons
51 - 200 คน	92	100	48	52.17	44	47.83	1	2.27	18	40.91	15	34.09	3	6.82	2	4.55	4	9.09	1	2.27	-	-	2,709,000,000	51 - 200 persons
มากกว่า 200 คน	74	100	41	55.41	33	44.59	-	-	4	12.12	8	24.24	6	18.18	3	9.09	4	12.12	2	6.06	-	-	15,762,800,000	More than 200 persons

ที่มา : สำมะโนอุตสาหกรรม พ.ศ.2550 จังหวัดสระบุรี สำนักงานสถิติแห่งชาติ กระทรวงเทคโนโลยีสารสนเทศและการสื่อสาร

Source : The 2007 Industrial Census, Saraburi Province, National Statistical Office, Ministry of Information and Communication Technology

ตาราง 6 มูลค่าเงินลงทุนที่ต่างประเทศร่วมลงทุนหรือถือหุ้น จำนวนและร้อยละของสถานประกอบการอุตสาหกรรมคิด จำนวนตามสัดส่วนของการร่วมลงทุนหรือถือหุ้นของต่างประเทศ และขนาดของสถานประกอบการ

TABLE 6 VALUE OF FOREIGN INVESTMENT OR SHARE HOLDING, NUMBER AND PERCENTAGE OF MANUFACTURING ESTABLISHMENTS BY PROPORTION OF

FOREIGN INVESTMENT OR SHARE HOLDING AND SIZE OF ESTABLISHMENT

ขนาดของสถานประกอบการ	จำนวนสถาน- ประกอบการ	ไม่มีต่างประเทศ		สัดส่วนของการร่วมลงทุนหรือถือหุ้น		สัดส่วนของการร่วมลงทุนหรือถือหุ้น		มูลค่าเงินลงทุนที่ต่างประเทศ		Size of establishment				
		ร่วมลงทุนหรือถือหุ้น		Proportion of foreign investment or share holding		>50%		รวมการลงทุนหรือถือหุ้น						
		จำนวน	ร้อยละ	จำนวน	ร้อยละ	จำนวน	ร้อยละ	จำนวน	ร้อยละ					
	Number of establishments	No foreign's investment	%	รวม	<10%	10-50%	>50%	Value of foreign investment or share holding						
	จำนวน	ร้อยละ	จำนวน	ร้อยละ	จำนวน	ร้อยละ	จำนวน	ร้อยละ	จำนวน	ร้อยละ				
	Number	%	Number	%	Number	%	Number	%	Number	%				
รวม	1,603	100	1,583	98.75	20	1.25	1	5	11	55.00	8	40	1,385,100,000	Total
1 - 15 คน	1,284	100	1,284	100	-	-	-	-	-	-	-	-	-	1 - 15 persons
16 - 25 คน	71	100	69	97.18	2	2.82	-	-	2	100.00	-	-	14,700,000	16 - 25 persons
26 - 30 คน	24	100	23	95.83	1	4.17	-	-	1	100.00	-	-	4,900,000	26 - 30 persons
31 - 50 คน	58	100	56	96.55	2	3.45	-	-	2	100.00	-	-	29,400,000	31 - 50 persons
51 - 200 คน	92	100	86	93.48	6	6.52	-	-	4	66.67	2	33.33	308,500,000	51 - 200 persons
มากกว่า 200 คน	74	100	65	87.84	9	12.16	1	11.11	2	22.22	6	66.67	1,027,600,000	More than 200 persons

ที่มา : สำมะโนอุตสาหกรรม พ.ศ.2550 จังหวัดสระบุรี สำนักงานสถิติแห่งชาติ กระทรวงเทคโนโลยีสารสนเทศและการสื่อสาร

Source : The 2007 Industrial Census, Saraburi Province, National Statistical Office, Ministry of Information and Communication Technology

ตาราง 7 จำนวนและร้อยละของสถานประกอบการอุตสาหกรรมผลิต ที่ต่างประเทศร่วมลงทุน จำนวนตามประเภทร่วมลงทุนหรือถือหุ้นมากที่สุดเป็นอันดับหนึ่ง และขนาดของสถานประกอบการ
 TABLE 7 NUMBER AND PERCENTAGE OF MANUFACTURING ESTABLISHMENTS WITH FOREIGN INVESTMENT BY THE FIRST COUNTRY WITH HIGHEST SHARE HOLDING AND SIZE OF ESTABLISHMENT

ขนาดของสถานประกอบการ	จำนวนสถานประกอบการ		ไม่มีการลงทุนจาก		มีการลงทุนจาก		ประเทศร่วมลงทุนหรือถือหุ้นมากที่สุดเป็นอันดับหนึ่ง The first country with highest share holding											Size of establishment								
	Number of establishments		No foreign's investment		With foreign's investment		เกาหลี		ญี่ปุ่น		ไต้หวัน		สิงคโปร์		จีน		สหรัฐอเมริกา		ประเทศในยุโรป		ประเทศอื่นๆ					
	จำนวน	ร้อยละ	จำนวน	ร้อยละ	จำนวน	ร้อยละ	จำนวน	ร้อยละ	จำนวน	ร้อยละ	จำนวน	ร้อยละ	จำนวน	ร้อยละ	จำนวน	ร้อยละ	จำนวน		ร้อยละ	จำนวน	ร้อยละ	จำนวน	ร้อยละ	จำนวน	ร้อยละ	
รวม	1,603	100	1,583	98.75	20	1.25	1	5	8	40.00	4	20.00	-	-	-	-	2	10	2	10	3	15	-	-	Total	
1 - 15 คน	1,284	100	1,284	100.00	-	-	-	-	-	-	-	-	-	-	-	-	-	-	-	-	-	-	-	-	-	1 - 15 persons
16 - 25 คน	71	100	69	97.18	2	2.82	-	-	1	50.00	1	50.00	-	-	-	-	-	-	-	-	-	-	-	-	-	16 - 25 persons
26 - 30 คน	24	100	23	95.83	1	4.17	-	-	-	-	-	-	-	-	-	1	100	-	-	-	-	-	-	-	-	26 - 30 persons
31 - 50 คน	58	100	56	96.55	2	3.45	-	-	-	-	2	100.00	-	-	-	-	-	-	-	-	-	-	-	-	-	31 - 50 persons
51 - 200 คน	92	100	86	93.48	6	6.52	1	16.67	2	33.33	1	16.67	-	-	-	1	16.67	1	16.67	-	-	-	-	-	-	51 - 200 persons
มากกว่า 200 คน	74	100	65	87.84	9	12.16	-	-	5	55.56	-	-	-	-	-	-	-	1	11.11	3	33.33	-	-	-	-	More than 200 persons

ที่มา : สำมะโนอุตสาหกรรม พ.ศ.2550 จังหวัดสระบุรี สำนักงานสถิติแห่งชาติ กระทรวงเทคโนโลยีสารสนเทศและการสื่อสาร

Source : The 2007 Industrial Census, Saraburi Province, National Statistical Office, Ministry of Information and Communication Technology

ตาราง 7.1 จำนวนและร้อยละของสถานประกอบการอุตสาหกรรมผลิต ที่ต่างประเทศร่วมลงทุน จำนวนประเทศร่วมลงทุนหรือถือหุ้นมากที่สุดเป็นอันดับสอง และขนาดของสถานประกอบการ

TABLE 7.1 NUMBER AND PERCENTAGE OF MANUFACTURING ESTABLISHMENTS WITH FOREIGN INVESTMENT BY THE SECOND COUNTRY WITH HIGHEST SHARE HOLDING AND SIZE OF ESTABLISHMENT

ขนาดของสถานประกอบการ	จำนวนสถานประกอบการ		ไม่มีการลงทุนจาก		มีการลงทุนจาก		ประเทศร่วมลงทุนหรือถือหุ้นมากที่สุดเป็นอันดับสอง The second country with highest share holding										Size of establishment							
	Number of establishments		ต่างประเทศ		ต่างประเทศ		จำนวน	ร้อยละ	จำนวน	ร้อยละ	จำนวน	ร้อยละ	จำนวน	ร้อยละ	จำนวน	ร้อยละ		จำนวน	ร้อยละ	จำนวน	ร้อยละ	จำนวน	ร้อยละ	
	จำนวน	ร้อยละ	จำนวน	ร้อยละ	จำนวน	ร้อยละ																		จำนวน
รวม	1,603	100	1,583	98.75	20	1.25																	100	Total
1-15 คน	1,284	100	1,284	100	-	-																		1-15 persons
16-25 คน	71	100	69	97.18	2	2.82																		16-25 persons
26-30 คน	24	100	23	95.83	1	4.17																		26-30 persons
31-50 คน	58	100	56	96.55	2	3.45																		31-50 persons
51-200 คน	92	100	86	93.48	6	6.52																		51-200 persons
มากกว่า 200 คน	74	100	65	87.84	9	12.16																		More than 200 persons

ที่มา : สำมะโนอุตสาหกรรม พ.ศ.2550 จังหวัดสระบุรี สำนักงานสถิติแห่งชาติ กระทรวงเทคโนโลยีสารสนเทศและการสื่อสาร

Source : The 2007 Industrial Census, Saraburi Province, National Statistical Office, Ministry of Information and Communication Technology

ตาราง 7.2 จำนวนและร้อยละของสถานประกอบการผลิต ที่ต่างประเทศลงทุนหรือถือหุ้นมากที่สุดเป็นอันดับสาม และขนาดของสถานประกอบการ

TABLE 7.2 NUMBER AND PERCENTAGE OF MANUFACTURING ESTABLISHMENTS WITH FOREIGN INVESTMENT BY THE THIRD COUNTRY WITH HIGHEST SHARE HOLDING AND SIZE OF ESTABLISHMENT

ขนาดของสถานประกอบการ	จำนวนสถานประกอบการ		ไม่มีการลงทุนจากต่างประเทศ		มีการลงทุนจากต่างประเทศ		ประเทศร่วมลงทุนหรือถือหุ้นมากที่สุดเป็นอันดับสาม The third country with highest share holding										Size of establishment							
	Number of establishments		No foreign's investment		With foreign's investment		เกาหลี		ญี่ปุ่น		ไต้หวัน		สิงคโปร์		จีน			สหรัฐอเมริกา		ประเทศในยุโรป		ประเทศอื่นๆ		
	จำนวน	ร้อยละ	จำนวน	ร้อยละ	จำนวน	ร้อยละ	จำนวน	ร้อยละ	จำนวน	ร้อยละ	จำนวน	ร้อยละ	จำนวน	ร้อยละ	จำนวน	ร้อยละ		จำนวน	ร้อยละ	จำนวน	ร้อยละ	จำนวน	ร้อยละ	
รวม	1,603	100	1,583	98.75	20	1.25	-	-	-	-	-	-	-	-	-	-	-	-	-	-	20	100	Total	
1 - 15 คน	1,284	100	1,284	100	-	-	-	-	-	-	-	-	-	-	-	-	-	-	-	-	-	-	-	1 - 15 persons
16 - 25 คน	71	100	69	97.18	2	2.82	-	-	-	-	-	-	-	-	-	-	-	-	-	-	2	100	16 - 25 persons	
26 - 30 คน	24	100	23	95.83	1	4.17	-	-	-	-	-	-	-	-	-	-	-	-	-	-	1	100	26 - 30 persons	
31 - 50 คน	58	100	56	96.55	2	3.45	-	-	-	-	-	-	-	-	-	-	-	-	-	-	2	100	31 - 50 persons	
51 - 200 คน	92	100	86	93.48	6	6.52	-	-	-	-	-	-	-	-	-	-	-	-	-	-	6	100	51 - 200 persons	
มากกว่า 200 คน	74	100	65	87.84	9	12.16	-	-	-	-	-	-	-	-	-	-	-	-	-	-	9	100	More than 200 persons	

ที่มา : สำนักงานอุตสาหกรรม พ.ศ.2550 จังหวัดสระบุรี สำนักงานสถิติแห่งชาติ กระทรวงเทคโนโลยีสารสนเทศและการสื่อสาร

Source : The 2007 Industrial Census, Saraburi Province, National Statistical Office, Ministry of Information and Communication Technology

ตาราง 8 จำนวนและร้อยละของสถานประกอบการอุตสาหกรรมการผลิต จำนวนตามการส่งเสริมการลงทุน จากสำนักงานคณะกรรมการส่งเสริมการลงทุน และขนาดของสถานประกอบการ

TABLE 8 NUMBER AND PERCENTAGE OF MANUFACTURING ESTABLISHMENTS BY INVESTMENT PROMOTION FROM BOARD OF INVESTMENT (BOI) AND SIZE OF ESTABLISHMENT

ขนาดของสถานประกอบการ	จำนวนสถานประกอบการ		การส่งเสริมการลงทุนจากสำนักงานคณะกรรมการส่งเสริมการลงทุน				Size of establishment	
	Number of establishments		Investment promotion from board of investment (BOI)					
	จำนวน	ร้อยละ	ไม่มี(No)		มี(Yes)		จำนวน	ร้อยละ
	Number	%	จำนวน	ร้อยละ	จำนวน	%	Number	%
รวม	1,603	100	1,521	94.85	83	5.15	Total	
1 - 15 คน	1,284	100	1,282	99.81	3	0.19	1 - 15 persons	
16 - 25 คน	71	100	70	98.59	1	1.41	16 - 25 persons	
26 - 30 คน	24	100	23	95.83	1	4.17	26 - 30 persons	
31 - 50 คน	58	100	53	91.38	5	8.62	31 - 50 persons	
51 - 200 คน	92	100	66	71.74	26	28.26	51 - 200 persons	
มากกว่า 200 คน	74	100	27	36.49	47	63.51	More than 200 persons	

ที่มา : สำมะโนอุตสาหกรรม พ.ศ.2550 จังหวัดสระบุรี สำนักงานสถิติแห่งชาติ กระทรวงเทคโนโลยีสารสนเทศและการสื่อสาร

Source : The 2007 Industrial Census, Saraburi Province, National Statistical Office, Ministry of Information and Communication Technology

ตาราง 9 มูลค่าการส่งออก จำนวนและร้อยละของสถานประกอบการอุตสาหกรรมผลิต จำนวนคนร้อยละของการส่งออกผลิตภัณฑ์ไปจำหน่ายต่างประเทศ และขนาดของสถานประกอบการ
 TABLE 9 VALUE OF EXPORT, NUMBER AND PERCENTAGE OF MANUFACTURING ESTABLISHMENTS BY PERCENTAGE OF EXPORT AND SIZE OF ESTABLISHMENT

ขนาดของสถานประกอบการ	จำนวนสถานประกอบการ		ร้อยละการส่งออก Percentage of export										มูลค่าการส่งออก Value of export	Size of establishment																
	ไม่มีการส่งออก		<10		10-19		20-29		30-39		40-49				50-59		60-69		70-79		80-89		90-99		100					
	จำนวน	ร้อยละ	จำนวน	ร้อยละ	จำนวน	ร้อยละ	จำนวน	ร้อยละ	จำนวน	ร้อยละ	จำนวน	ร้อยละ			จำนวน	ร้อยละ	จำนวน	ร้อยละ	จำนวน	ร้อยละ	จำนวน	ร้อยละ	จำนวน	ร้อยละ	จำนวน	ร้อยละ	จำนวน	ร้อยละ		
รวม	1,603	100	1,519	94.73	85	5.27	25	28.99	6	7.10	6	7.10	5	5.92	7	8.28	6	7.10	9	10.65	6	7.10	6	7.10	11	13.02	2	2.37	29,255,749,771	Total
1 - 15 คน	1,284	100	1,279	99.57	6	0.43	2	27.27	-	-	-	-	-	-	-	-	-	2	36.36	-	-	-	-	2	36.36	-	-	17,551,918	1 - 15 persons	
16 - 25 คน	71	100	69	97.18	2	2.82	-	-	1	50.00	-	-	-	-	-	-	-	-	1	50.00	-	-	-	-	-	-	-	7,523,553	16 - 25 persons	
26 - 30 คน	24	100	23	95.83	1	4.17	1	100	-	-	-	-	-	-	-	-	-	-	-	-	-	-	-	-	-	-	-	446,501	26 - 30 persons	
31 - 50 คน	58	100	53	91.38	5	8.62	2	40	-	-	1	20	1	20.00	1	20.00	-	-	-	-	-	-	-	-	-	-	-	425,632,492	31 - 50 persons	
51 - 200 คน	92	100	66	71.74	26	28.26	11	42.31	-	-	-	-	2	7.69	2	7.69	1	3.85	2	7.69	2	7.69	1	3.85	3	11.54	2	7.69	4,675,701,864	51 - 200 persons
มากกว่า 200 คน	74	100	29	39.19	45	60.81	9	20	5	11.11	5	11.11	2	4.44	4	8.89	3	6.67	6	13.33	4	8.89	1	2.22	6	13.33	-	-	24,128,893,443	More than 200 persons

ที่มา : สำมะโนอุตสาหกรรม พ.ศ.2550 จังหวัดสระบุรี สำนักงานสถิติแห่งชาติ กระทรวงเทคโนโลยีสารสนเทศและการสื่อสาร

Source : The 2007 Industrial Census, Saaburi Province, National Statistical Office, Ministry of Information and Communication Technology

ตาราง 10 จำนวนและร้อยละของสถานประกอบการอุตสาหกรรมผลิต จำแนกตามประเทศที่มีการส่งผลิตไปจำหน่าย และขนาดของสถานประกอบการ

TABLE 10 NUMBER AND PERCENTAGE OF MANUFACTURING ESTABLISHMENTS BY EXPORTED COUNTRY OF PRODUCT AND SIZE OF ESTABLISHMENT

ขนาดของสถานประกอบการ Number of establishments	ไม่มีการส่งออก No export		มีการส่งออก Export		ประเทศที่ส่งออก Exported country										Size of establishment						
	จำนวน Number	ร้อยละ %	จำนวน Number	ร้อยละ %	เกาหลี Korea	ญี่ปุ่น Japan	ไต้หวัน Taiwan	สิงคโปร์ Singapore	จีน China	สหรัฐอเมริกา USA	ประเทศในยุโรป Country in Europe		ประเทศอื่นๆ Other countries								
											จำนวน Number	ร้อยละ %	จำนวน Number	ร้อยละ %		จำนวน Number	ร้อยละ %				
รวม	1,603	100	1,519	94.73	85	5.27	1	1.18	17	20.12	2	2.37	4	4.73	10	11.83	6	7.1	43	50.30	Total
1 - 15 คน	1,284	100	1,279	99.57	6	0.43	-	-	1	18.18	-	-	1	18.18	-	-	2	36.36	2	27.27	1 - 15 persons
16 - 25 คน	71	100	69	97.18	2	2.82	-	-	-	-	-	-	1	50	-	-	-	-	1	50.00	16 - 25 persons
26 - 30 คน	24	100	23	95.83	1	4.17	-	-	-	-	-	-	-	-	-	-	-	-	1	100.00	26 - 30 persons
31 - 50 คน	58	100	53	91.38	5	8.62	-	-	-	-	-	-	-	-	1	20	-	-	3	60.00	31 - 50 persons
51 - 200 คน	92	100	66	71.74	26	28.26	-	-	6	23.08	1	3.85	2	7.69	2	7.69	1	3.85	12	46.15	51 - 200 persons
มากกว่า 200 คน	74	100	29	39.19	45	60.81	1	2.22	10	22.22	-	-	-	-	7	15.56	3	6.67	24	53.33	More than 200 persons

ที่มา : สำมะโนอุตสาหกรรม พ.ศ.2550 จังหวัดสระบุรี สำนักงานสถิติแห่งชาติ กระทรวงเทคโนโลยีสารสนเทศและการสื่อสาร

Source : The 2007 Industrial Census, Saraburi Province, National Statistical Office, Ministry of Information and Communication Technology

ตาราง 11 มูลค่าการใช้วัตถุดิบหรือวัสดุประกอบการผลิตที่มาจากต่างประเทศ จำนวนและร้อยละของสถานประกอบการที่ใช้วัตถุดิบ และขนาดของสถานประกอบการ

TABLE 11 VALUE OF IMPORTED MATERIALS AND COMPONENTS, NUMBER AND PERCENTAGE OF MANUFACTURING ESTABLISHMENTS BY USE OF IMPORTED MATERIALS AND COMPONENTS AND SIZE OF ESTABLISHMENT

ขนาดของสถานประกอบการ	ไม่มีการใช้		ร้อยละวัตถุดิบหรือวัสดุประกอบ ที่มาจากประเทศ Percentage of use of imported materials and components										มูลค่าการใช้																	
	จำนวน สถานประกอบการ Number of establishments	วัตถุดิบ No use	รวม		<10		10-19		20-29		30-39		40-49		50-59		60-69		70-79		80-89		90-99		100		มูลค่าการใช้ วัตถุดิบ Value of imported materials and components	Size of establishment		
			จำนวน Number	ร้อยละ %	จำนวน Number	ร้อยละ %	จำนวน Number	ร้อยละ %	จำนวน Number	ร้อยละ %	จำนวน Number	ร้อยละ %	จำนวน Number	ร้อยละ %	จำนวน Number	ร้อยละ %	จำนวน Number	ร้อยละ %	จำนวน Number	ร้อยละ %	จำนวน Number	ร้อยละ %	จำนวน Number	ร้อยละ %	จำนวน Number	ร้อยละ %				
รวม	1,603	100	1,511	94.26	92	5.74	15	16.3	10	10.87	7	7.61	12	13.04	8	8.70	8	8.70	3	3.26	12	13.04	3	3.26	6	6.52	8	8.70	1803237851.6	Total
1-15 คน	1,284	100	1,279	99.61	5	0.39	3	60.00	-	-	-	-	1	20.00	-	-	-	-	-	-	-	-	-	-	-	-	1	20.00	3,350,000	1 - 15 persons
16-25 คน	71	100	69	97.18	2	2.82	-	-	1	50.00	-	-	-	-	-	-	-	-	-	-	-	-	-	-	-	-	-	-	3,960,552	16 - 25 persons
26-30 คน	24	100	22	91.67	2	8.33	-	-	1	50.00	-	-	-	-	-	-	-	-	-	-	-	-	-	-	-	-	-	-	5,503,338	26 - 30 persons
31-50 คน	58	100	49	84.48	9	15.52	1	11.11	1	11.11	1	11.11	1	11.11	2	22.22	-	-	1	11.11	1	11.11	1	11.11	-	-	-	-	189,184,231	31 - 50 persons
51-200 คน	92	100	63	68.48	29	31.52	3	10.34	4	13.79	5	17.24	1	3.45	2	6.90	2	6.9	-	-	6	20.69	2	6.90	1	3.45	3	10.34	420,607,954	51 - 200 persons
มากกว่า 200 คน	74	100	29	39.19	45	60.81	8	17.78	3	6.67	1	2.22	9	20.00	4	8.89	5	11.11	2	4.44	5	11.11	-	-	4	8.89	4	8.89	1362877241	More than 200 persons

ที่มา : สำมะโนอุตสาหกรรม พ.ศ.2550 จังหวัดสระบุรี สำนักงานสถิติแห่งชาติ กระทรวงเทคโนโลยีสารสนเทศและการสื่อสาร

Source : The 2007 Industrial Census, Saraburi Province, National Statistical Office, Ministry of Information and Communication Technology

ตาราง 12 จำนวนและร้อยละของสถานประกอบการอุตสาหกรรมผลิต ขี้แอมมोनียมที่ใช้กำลังการผลิตต่อปี 2549 และขนาดของสถานประกอบการ

TABLE 12 NUMBER AND PERCENTAGE OF MANUFACTURING ESTABLISHMENTS BY PERCENTAGE OF CAPACITY UTILIZATION IN 2006 AND SIZE OF ESTABLISHMENT

จำนวนสถานประกอบการ		อัตราการใช้กำลังการผลิตต่อปี 2549 Percentage of capacity utilization in 2006										เฉลี่ยต่อสถาน- ประกอบการ													
Number of establishments		<10	10-19	20-29	30-39	40-49	50-59	60-69	70-79	80-89	90-99	≥100	Average per establishment	Size of establishment											
จำนวน	ร้อยละ	จำนวน	ร้อยละ	จำนวน	ร้อยละ	จำนวน	ร้อยละ	จำนวน	ร้อยละ	จำนวน	ร้อยละ	จำนวน	ร้อยละ												
Number	%	Number	%	Number	%	Number	%	Number	%	Number	%	Number	%												
รวม	1,603	-	23	1.4	144	8.99	111	6.9	92	5.72	237	14.79	239	14.92	200	12.45	294	18.34	100	6.26	164	10.24	62.45	Total	
1 - 15 คน	1,284	-	19	1.44	137	10.68	107	8.3	87	6.75	220	17.15	201	15.66	149	11.57	200	15.57	56	4.38	109	8.5	58.82	1 - 15 persons	
16 - 25 คน	71	100	-	1	1.41	2	2.82	2	2.82	-	-	9	12.68	12	16.9	9	12.68	13	18.31	12	16.9	11	15.49	73.07	16 - 25 persons
26 - 30 คน	24	100	-	-	-	1	4.17	-	1	4.17	-	1	4.17	2	8.33	5	20.83	9	37.5	2	8.33	3	12.5	75.5	26 - 30 persons
31 - 50 คน	58	100	-	-	2	3.45	-	-	1	1.72	4	6.9	9	15.52	7	12.07	18	31.03	7	12.07	8	13.79	73.09	31 - 50 persons	
51 - 200 คน	92	100	-	-	1	1.09	-	2	2.17	2	2.17	3	3.26	9	9.78	18	19.57	30	32.61	7	7.61	20	21.74	79.27	51 - 200 persons
มากกว่า 200 คน	74	100	-	-	-	-	-	1	1.35	-	-	-	6	8.11	12	16.22	24	32.43	16	21.62	13	17.57	81.72	More than 200 persons	

ที่มา : สำมะโนอุตสาหกรรม พ.ศ.2550 จังหวัดสระบุรี สำนักงานสถิติแห่งชาติ กระทรวงเทคโนโลยีสารสนเทศและการสื่อสาร

Source : The 2007 Industrial Census, Saraburi Province, National Statistical Office, Ministry of Information and Communication Technology

ตอนที่ 3 ข้อมูลทั่วไปของสถานประกอบการ
จำแนกตามหมวดอุตสาหกรรม

สารบัญตารางสถิติ

ตอนที่ 3	ข้อมูลทั่วไปของสถานประกอบการ จำแนกตามหมวดอุตสาหกรรม
ตาราง 1	จำนวนและร้อยละของสถานประกอบการอุตสาหกรรมการผลิต จำแนกตามรูปแบบการจัดตั้งตามกฎหมาย และหมวดอุตสาหกรรม
ตาราง 2	จำนวนและร้อยละของสถานประกอบการอุตสาหกรรมการผลิต จำแนกตามรูปแบบการจัดตั้งทางเศรษฐกิจ และหมวดอุตสาหกรรม
ตาราง 3	จำนวนและร้อยละของสถานประกอบการอุตสาหกรรมการผลิต จำแนกตามระยะเวลาในการดำเนินกิจการ และหมวดอุตสาหกรรม
ตาราง 4	จำนวนและร้อยละของสถานประกอบการอุตสาหกรรมการผลิต จำแนกตามระยะเวลาการผลิตในปี 2549 และหมวดอุตสาหกรรม
ตาราง 5	มูลค่าเงินลงทุนจดทะเบียน จำนวนและร้อยละของสถานประกอบการอุตสาหกรรมการผลิต จำแนกตามมูลค่าทุนจดทะเบียน และหมวดอุตสาหกรรม
ตาราง 6	มูลค่าเงินทุนที่ต่างประเทศร่วมลงทุนหรือถือหุ้นจำนวนและร้อยละของสถานประกอบการอุตสาหกรรมการผลิต จำแนกตามสัดส่วนของการร่วมลงทุนหรือถือหุ้นของต่างประเทศ และหมวดอุตสาหกรรม
ตาราง 7	จำนวนและร้อยละของสถานประกอบการอุตสาหกรรมการผลิตที่ต่างประเทศร่วมลงทุน จำแนกตามประเทศร่วมลงทุนหรือถือหุ้นมากที่สุดเป็นอันดับหนึ่ง และหมวดอุตสาหกรรม
ตาราง 7.1	จำนวนและร้อยละของสถานประกอบการอุตสาหกรรมการผลิตที่ต่างประเทศร่วมลงทุน จำแนกตามประเทศร่วมลงทุนหรือถือหุ้นมากที่สุดเป็นอันดับสอง และหมวดอุตสาหกรรม
ตาราง 7.2	จำนวนและร้อยละของสถานประกอบการอุตสาหกรรมการผลิตที่ต่างประเทศร่วมลงทุน จำแนกตามประเทศร่วมลงทุนหรือถือหุ้นมากที่สุดเป็นอันดับสาม และหมวดอุตสาหกรรม
ตาราง 8	จำนวนและร้อยละของสถานประกอบการอุตสาหกรรมการผลิต จำแนกตามการส่งเสริมการลงทุน จากสำนักงานคณะกรรมการส่งเสริมการลงทุน และหมวดอุตสาหกรรม
ตาราง 9	มูลค่าการส่งออก จำนวนและร้อยละของสถานประกอบการอุตสาหกรรมการผลิต จำแนกตามร้อยละของการส่งออกผลผลิตออกไปจำหน่ายต่างประเทศและหมวดอุตสาหกรรม
ตาราง 10	จำนวนและร้อยละของสถานประกอบการอุตสาหกรรมการผลิต จำแนกตามประเทศที่มีการส่งผลผลิตไปจำหน่าย และหมวดอุตสาหกรรม
ตาราง 11	มูลค่าการใช้วัตถุดิบหรือวัสดุประกอบการผลิตที่มาจากต่างประเทศ จำนวนและร้อยละของสถานประกอบการอุตสาหกรรมการผลิตจำแนกตามการใช้วัตถุดิบฯ และหมวดอุตสาหกรรม
ตาราง 12	จำนวนและร้อยละของสถานประกอบการอุตสาหกรรมการผลิต จำแนกตามอัตราการใช้กำลังการผลิตต่อปี 2549 และหมวดอุตสาหกรรม

ตาราง 1 จำนวนและร้อยละของสถานประกอบการอุตสาหกรรมผลิต จำนวนตามรูปแบบการจัดตั้งตามกฎหมาย และหมวดอุตสาหกรรม

TABLE 1 NUMBER AND PERCENTAGE OF MANUFACTURING ESTABLISHMENTS BY FORM OF LEGAL ORGANIZATION AND DIVISION OF INDUSTRY

รหัส Code	หมวดอุตสาหกรรม	จำนวนสถาน- ประกอบการ		ส่วนบุคคล Individual proprietor		หุ้นส่วนสามัญ นิติบุคคล		บริษัทจำกัด บริษัทจำกัด(มหาชน) Company limited, public company limited		ส่วนราชการ รัฐวิสาหกิจ Government, state-enterprise		สหกรณ์ Cooperatives		อื่นๆ Others	
		จำนวน Number	ร้อยละ %	จำนวน Number	ร้อยละ %	จำนวน Number	ร้อยละ %	จำนวน Number	ร้อยละ %	จำนวน Number	ร้อยละ %	จำนวน Number	ร้อยละ %	จำนวน Number	ร้อยละ %
รวม		1,603	100	1,176	73.39	143	8.90	251	15.65	1	0.06	3	0.19	29	1.81
15	การผลิตผลิตภัณฑ์อาหารและเครื่องดื่ม	264	100	182	69.11	27	10.10	35	13.09	1	0.38	3	1.14	16	6.19
17	การผลิตสิ่งทอ	116	100	105	90.52	1	0.86	9	7.76	-	-	-	-	1	0.86
18	การผลิตเครื่องแต่งกาย รวมทั้งการตกแต่งและย้อมสีขนสัตว์	333	100	318	95.40	5	1.40	6	1.80	-	-	-	-	5	1.40
19	การฟอกและตกแต่งหนังฟอก รวมทั้งการผลิตกระเป๋าเดินทาง	3	100	2	66.67	-	-	1	33.33	-	-	-	-	-	-
20	กระดาษเยื่อ กระดาษ เครื่องเขียนกระดาษ และรองเท้า	94	100	83	88.65	8	8.16	2	2.13	-	-	-	-	1	1.06
21	การผลิตกระดาษและผลิตภัณฑ์กระดาษ	4	100	-	-	1	25.00	3	75.00	-	-	-	-	-	-
22	การผลิตกระดาษและผลิตภัณฑ์กระดาษ	34	100	30	88.24	4	11.76	-	-	-	-	-	-	-	-
24	การผลิตเคมีภัณฑ์และผลิตภัณฑ์เคมี	33	100	10	30.30	2	6.06	21	63.64	-	-	-	-	-	-
25	การผลิตผลิตภัณฑ์ยางและพลาสติก	19	100	8	42.11	1	5.26	10	52.63	-	-	-	-	-	-
26	การผลิตผลิตภัณฑ์พลาสติกและพลาสติก	260	100	120	46.35	27	10.38	111	42.50	-	-	-	-	2	0.77
27	การผลิตโลหะขั้นมูลฐาน	11	100	2	18.18	-	-	9	81.82	-	-	-	-	-	-
28	การผลิตผลิตภัณฑ์ที่ทำจากโลหะและโลหะผสม ยกเว้นเครื่องจักรและอุปกรณ์	273	100	199	72.71	48	17.46	27	9.83	-	-	-	-	-	-
29	การผลิตเครื่องจักรและอุปกรณ์ ซึ่งมีได้จัดประเภทไว้ในที่อื่น	46	100	24	52.17	13	28.26	9	19.57	-	-	-	-	-	-
31	การผลิตเครื่องจักรและเครื่องอุปโภคไฟฟ้า ซึ่งมีได้จัดประเภทไว้ในที่อื่น	4	100	-	-	1	25.00	3	75.00	-	-	-	-	-	-
33	การผลิตอุปกรณ์ที่ใช้ในทางการแพทย์ การวัดความถี่ และอุปกรณ์ที่ใช้ในทางทัศนศาสตร์ นาฬิกา	2	100	2	100.00	-	-	-	-	-	-	-	-	-	-
34	การผลิตยานยนต์ รถพ่วงและรถบรรทุกพ่วง	4	100	-	-	2	50.00	2	50.00	-	-	-	-	-	-
36	การผลิตเฟอร์นิเจอร์ รวมทั้งการผลิตซึ่งมีได้จัดประเภทไว้ในที่อื่น	96	100	87	90.63	2	2.08	3	3.13	-	-	-	-	4	4.17
37	การนำผลิตภัณฑ์กลับมาผลิตเป็นวัตถุดิบใหม่	7	100	4	57.14	2	28.57	1	14.29	-	-	-	-	-	-

ที่มา : สำมะโนอุตสาหกรรม พ.ศ.2550 จังหวัดสระบุรี สำนักงานสถิติแห่งชาติ กระทรวงเทคโนโลยีสารสนเทศและการสื่อสาร

Source : The 2007 Industrial Census, Saraburi Province, National Statistical Office, Ministry of Information and Communication Technology

ตาราง 2 จำนวนและร้อยละของสถานประกอบการอุตสาหกรรมผลิต จำนวนตามรูปแบบการจัดตั้งทางเศรษฐกิจ และหมวดอุตสาหกรรม

TABLE 2 NUMBER AND PERCENTAGE OF MANUFACTURING ESTABLISHMENTS BY FORM OF ECONOMIC ORGANIZATION AND DIVISION OF INDUSTRY

รหัส Code	หมวดอุตสาหกรรม	จำนวนสถานประกอบการ						สำนักงานเพียงเดียว						สำนักงานใหญ่						สำนักงานสาขา					
		จำนวน		ร้อยละ		จำนวน		ร้อยละ		จำนวน		ร้อยละ		จำนวน		ร้อยละ		จำนวน		ร้อยละ		จำนวน		ร้อยละ	
		Number	%	Number	%	Number	%	Number	%	Number	%	Number	%	Number	%	Number	%	Number	%	Number	%	Number	%		
รวม		1,603	100	1,471	91.73	22	1.34	111	6.92	22	1.34	111	6.92	111	6.92	6.92	Total								
15	การผลิตผลิตภัณฑ์อาหารและเครื่องดื่ม	264	100	248	93.94	1	0.38	15	5.68								Manufacture of food products and beverages								
17	การผลิตสิ่งทอ	116	100	112	96.55	1	0.86	3	2.59								Manufacture of textiles								
18	การผลิตเครื่องแต่งกาย รวมทั้งการตกแต่งและซ่อมเสื้อผ้า	333	100	330	99.10	-	-	3	0.90								Manufacture of wearing apparel; dressing and dyeing of fur								
19	การฟอกและตกแต่งหนังฟอก รวมทั้งการผลิตกระเป๋าเดินทาง กระเป๋าถือ อานม้า เครื่องเข็มกลัด และรองเท้า	3	100	2	66.67	-	-	1	33.33								Tanning and dressing of leather; manufacture of luggage, handbags, saddlery, harness and footwear								
20	การผลิตไม้และผลิตภัณฑ์จากไม้และไม้ก๊อก ยกเว้น เฟอร์นิเจอร์ รวมทั้งการผลิตสิ่งของที่ทำจากฟางและวัสดุเทียมอื่นๆ	94	100	92	97.87	-	-	2	2.13								Manufacture of wood and of products of wood and cork, except furniture; handbags, saddlery, harness and footwear								
21	การผลิตกระดาษและผลิตภัณฑ์กระดาษ	4	100	2	50.00	-	-	2	50.00								Manufacture of paper and paper products								
22	การพิมพ์โฆษณา การพิมพ์ และการทำสำเนาสิ่งพิมพ์	34	100	34	100.00	-	-	-	-								Publishing, printing and reproduction of recorded media								
24	การผลิตเคมีภัณฑ์และผลิตภัณฑ์เคมี	33	100	22	66.67	1	3.03	10	30.30								Manufacture of chemicals and chemical products								
25	การผลิตพลาสติก ยาง และพลาสติก	19	100	14	73.68	1	5.26	4	21.05								Manufacture of rubber and plastics products								
26	การผลิตผลิตภัณฑ์จากแร่ โลหะ	260	100	198	76.35	13	4.81	49	18.85								Manufacture of other non-metallic mineral products								
27	การผลิตโลหะขั้นพื้นฐาน	11	100	9	81.82	-	-	2	18.18								Manufacture of basic metals								
28	การผลิตผลิตภัณฑ์ที่ทำจากโลหะประติมากรรม ยกเว้นเครื่องจักรและอุปกรณ์	273	100	255	93.41	1	0.37	17	6.23								Manufacture of fabricated metal products, except machinery and equipment								
29	การผลิตเครื่องจักรและอุปกรณ์ ซึ่งมีได้จัดประเภทไว้ในที่อื่น	46	100	42	91.30	2	4.35	2	4.35								Manufacture of machinery and equipment n.e.c.								
31	การผลิตเครื่องจักรและเครื่องอุปกรณ์ไฟฟ้า ซึ่งมีได้จัดประเภทไว้ในที่อื่น	4	100	3	75.00	-	-	1	25.00								Manufacture of electrical machinery and apparatus n.e.c.								
33	การผลิตอุปกรณ์ที่ใช้ในทางการแพทย์ การวัดความถี่ และอุปกรณ์ที่ใช้ในทางทัศนศาสตร์ นาฬิกา	2	100	2	100.00	-	-	-	-								Manufacture of medical, precision and optical instruments, handbags, saddlery, harness and footwear								
34	การผลิตยานยนต์ รถพ่วงและรถจักรยานยนต์	4	100	3	75.00	1	25.00	-	-								Manufacture of motor vehicles, trailers and semi-trailers								
36	การผลิตเฟอร์นิเจอร์ รวมทั้งการผลิตซึ่งมิได้จัดประเภทไว้ในที่อื่น	96	100	96	100.00	-	-	-	-								Manufacture of furniture; manufacturing n.e.c.								
37	การนำผลิตภัณฑ์กลับมาผลิตเป็นวัตถุดิบใหม่	7	100	6	85.71	1	14.29	-	-								Recycling								

ที่มา : สำนักงานอุตสาหกรรม พ.ศ.2550 จังหวัดสระบุรี สำนักงานสถิติแห่งชาติ กระทรวงเทคโนโลยีสารสนเทศและการสื่อสาร

Source : The 2007 Industrial Census, Saraburi Province, National Statistical Office, Ministry of Information and Communication Technology

ตาราง 3 จำนวนและร้อยละของสถานประกอบการอุตสาหกรรมผลิต จำนวนตามระยะเวลาในการดำเนินงาน และหมวดอุตสาหกรรม

TABLE 3 NUMBER AND PERCENTAGE OF MANUFACTURING ESTABLISHMENTS BY PERIOD OF OPERATION AND DIVISION OF INDUSTRY

รหัส Code	หมวดอุตสาหกรรม	จำนวนสถานประกอบการ (ปี)Period of operation (Year)												Division of Industry		
		จำนวนสถานประกอบการ				ระยะเวลาในการดำเนินงาน (ปี)				ระยะเวลาในการดำเนินงาน (ปี)						
		จำนวน	ร้อยละ	จำนวน	ร้อยละ	จำนวน	ร้อยละ	จำนวน	ร้อยละ	จำนวน	ร้อยละ	จำนวน	ร้อยละ			
		Number	%	Number	%	Number	%	Number	%	Number	%	Number	%	Number	%	
		1,603	100	459	28.63	407	25.39	533	33.25	139	8.64	65	4.09	Total		
15	การผลิตภัตตาคารและเครื่องดื่ม	264	100	51	19.32	66	24.92	103	38.83	29	10.86	16	6.06	Manufacture of food products and beverages		
17	การผลิตสิ่งทอ	116	100	73	62.72	10	8.19	26	22.20	5	4.31	3	2.59	Manufacture of textiles		
18	การผลิตเครื่องแต่งกาย รวมทั้งการตกแต่งและซ่อมเสื้อผ้า	333	100	131	39.24	77	23.22	118	35.47	7	2.07	-	-	Manufacture of wearing apparel; dressing and dyeing of fur		
19	การผลิตเครื่องสำอาง รวมทั้งการผลิตเครื่องสำอาง	3	100	2	66.67	-	-	1	33.33	-	-	-	-	Tanning and dressing of leather; harness and footwear		
20	การผลิตไม้และผลิตภัณฑ์จากไม้และไม้ก๊อก ยกเว้น เฟอร์นิเจอร์ รวมทั้งการผลิตสิ่งของที่ทำจากฟางและวัสดุจากอื่นๆ	94	100	29	30.84	48	51.33	7	7.80	9	10.03	-	-	Manufacture of wood and of products of wood and cork, except furniture; manufacture of articles of straw and plaiting materials		
21	การผลิตกระดาษและผลิตภัณฑ์กระดาษ	4	100	2	50.00	1	25.00	1	25.00	-	-	-	-	Manufacture of paper and paper products		
22	การผลิตพิมพ์เย็บกระดาษ การพิมพ์ และการทำสำเนาด้วยเครื่องพิมพ์	34	100	4	10.78	13	36.76	7	19.61	5	14.71	6	18.14	Publishing, printing and reproduction of recorded media		
24	การผลิตเคมีภัณฑ์และผลิตภัณฑ์เคมี	33	100	9	27.27	2	6.06	13	39.39	6	18.18	3	9.09	Manufacture of chemicals and chemical products		
25	การผลิตผลิตภัณฑ์ยางและพลาสติก	19	100	4	21.05	4	21.05	11	57.89	-	-	-	-	Manufacture of rubber and plastics products		
26	การผลิตผลิตภัณฑ์จากแร่โอไลท์	260	100	47	18.22	53	20.35	116	44.57	27	10.19	17	6.67	Manufacture of other non-metallic mineral products		
27	การผลิตโลหะขั้นมูลฐาน	11	100	2	18.18	1	9.09	6	54.55	-	-	2	18.18	Manufacture of basic metals		
28	การผลิตผลิตภัณฑ์ที่ทำจากโลหะประดิษฐ์ ยกเว้นเครื่องจักรและอุปกรณ์	273	100	57	21.04	95	34.79	92	33.86	21	7.63	7	2.69	Manufacture of fabricated metal products, except machinery and equipment		
29	การผลิตเครื่องจักรและอุปกรณ์ ซึ่งมีได้จัดประเภทไว้ในที่อื่น	46	100	9	18.48	11	23.91	12	26.81	7	14.13	8	16.67	Manufacture of machinery and equipment n.e.c.		
31	การผลิตเครื่องจักรและอุปกรณ์ไฟฟ้า ซึ่งมีได้จัดประเภทไว้ในที่อื่น	4	100	1	25.00	-	-	2	50.00	1	25.00	-	-	Manufacture of electrical machinery and apparatus n.e.c.		
33	การผลิตอุปกรณ์ที่ใช้ในทางการแพทย์ การวัดความถี่ และอุปกรณ์ที่ใช้ในทางพันธุศาสตร์ นานาเทค	2	100	-	-	-	-	1	50.00	-	-	1	50.00	Manufacture of medical, precision and optical instruments, watches and clocks		
34	การผลิตยานยนต์ รถพ่วงและรถกึ่งพ่วง	4	100	-	-	-	-	2	50.00	-	-	2	50.00	Manufacture of motor vehicles, trailers and semi-trailers		
36	การผลิตเฟอร์นิเจอร์ รวมทั้งการผลิตซึ่งมิได้จัดประเภทไว้ในที่อื่น	96	100	32	32.81	27	27.86	15	15.63	23	23.70	-	-	Manufacture of furniture; manufacturing n.e.c.		
37	การนำผลิตภัณฑ์กลับมาผลิตเป็นวัตถุดิบใหม่	7	100	7	100.00	-	-	-	-	-	-	-	-	Recycling		

ที่มา : สำนักอุตสาหกรรม พ.ศ.2550 จังหวัดสระบุรี สำนักงานสถิติแห่งชาติ กระทรวงเทคโนโลยีสารสนเทศและการสื่อสาร

Source : The 2007 Industrial Census, Saraburi Province, National Statistical Office, Ministry of Information and Communication Technology

ตาราง 4 จำนวนและร้อยละของสถานประกอบการอุตสาหกรรมผลิต จำแนกตามระยะเวลาการผลิตในปี 2549 และหมวดอุตสาหกรรม

TABLE 4 NUMBER AND PERCENTAGE OF MANUFACTURING ESTABLISHMENTS BY PERIOD OF OPERATION IN 2006 AND DIVISION OF INDUSTRY

รหัส Code	จำนวน Number	ร้อยละ %	ระยะเวลาการผลิต Period of operation in 2006												Division of industry			
			จำนวนสถานประกอบการ Number of establishments		เดือน Months				ชั่วโมง Hours per day									
			จำนวน Number	ร้อยละ %	3-6	7-9	10-12	< 8	8-10	> 10								
	รวม	1,603	100	35	2.16	42	2.60	23	1.44	1,504	93.80	479	29.87	1,008	62.88	116	7.25	
15	การผลิตเครื่องใช้ทางทะเลและเรือยนต์	264	100	7	2.78	23	8.59	3	1.14	231	87.50	70	26.36	179	67.95	15	5.68	Manufacture of food products and beverages
17	การผลิตสิ่งทอ	116	100	-	-	-	-	-	-	116	100.00	73	63.15	39	33.41	4	3.45	Manufacture of textiles
18	การผลิตเครื่องแต่งกายรวมทั้งการตกแต่งและย้อมสีขนสัตว์	333	100	7	2.07	2	0.60	-	-	324	97.33	214	64.36	117	35.04	2	0.60	Manufacture of wearing apparel, dressing and dyeing of fur
19	การซ่อมและตกแต่งรองเท้า รวมทั้งการผลิตกระเป๋าเดินทาง	3	100	-	-	1	33.33	-	-	2	66.67	1	33.33	2	66.67	-	-	Tanning and dressing of leather; manufacture of luggage, handbags, saddlery,harness and footwear
20	การผลิตไม้และผลิตภัณฑ์จากไม้และไม้ก๊อก ยกเว้น เฟอร์นิเจอร์ รวมทั้งการผลิตสิ่งของที่ทำจากยางและวัสดุพลาสติกอื่นๆ	94	100	-	-	-	-	11	11.73	83	88.27	45	47.71	48	51.23	1	1.06	Manufacture of wood and of products of wood and cork, except furniture; manufacture of articles of straw and plaiting materials
21	การผลิตกระดาษและผลิตภัณฑ์กระดาษ	4	100	-	-	-	-	-	-	4	100.00	-	-	3	75.00	1	25.00	Manufacture of paper and paper products
22	การผลิตพิมพ์เย็บเย็บ การพิมพ์ และการทำกระดาษเขียนพิมพ์	34	100	-	-	1	2.94	-	-	33	97.06	5	13.73	26	75.49	4	10.78	Publishing, printing and reproduction of recorded media
24	การผลิตเคมีภัณฑ์และผลิตภัณฑ์เคมี	33	100	-	-	1	3.03	4	12.12	28	84.85	5	15.15	21	63.64	7	21.21	Manufacture of chemicals and chemical products
25	การผลิตผลิตภัณฑ์ยางและพลาสติก	19	100	-	-	-	-	-	-	19	100.00	6	31.58	5	26.32	8	42.11	Manufacture of rubber and plastics products
26	การผลิตผลิตภัณฑ์ขงแร่โลหะ	260	100	-	-	4	1.35	3	1.15	253	97.50	25	9.42	191	73.65	44	16.92	Manufacture of other non-metallic mineral products
27	การผลิตโลหะขั้นมูลฐาน	11	100	-	-	-	-	-	-	11	100.00	-	-	7	63.64	4	36.36	Manufacture of basic metals
28	การผลิตผลิตภัณฑ์ที่ทำจากโลหะประดิษฐ์ ยกเว้นเครื่องจักรและอุปกรณ์	273	100	15	5.35	4	1.34	-	-	255	93.31	25	9.19	243	88.97	5	1.83	Manufacture of fabricated metal products, except machinery and equipment
29	การผลิตเครื่องจักรและอุปกรณ์ ซึ่งมีได้จัดประเภทไว้ในที่อื่น	46	100	6	12.68	6	12.68	-	-	34	74.64	4	7.61	39	85.87	3	6.52	Manufacture of machinery and equipment n.e.c.
31	การผลิตเครื่องจักรและเครื่องอุปกรณไฟฟ้า ซึ่งมีได้จัดประเภทไว้ในที่อื่น	4	100	-	-	-	-	-	-	4	100.00	-	-	3	75.00	1	25.00	Manufacture of electrical machinery and apparatus n.e.c.
33	การผลิตอุปกรณ์ที่ใช้ในทางการแพทย์ การวัดความถี่ และอุปกรณ์ที่ใช้ในทางทัศนศาสตร์ นาฬิกา	2	100	-	-	1	50.00	-	-	1	50.00	2	100.00	-	-	-	-	Manufacture of medical, precision and optical instruments, watches and clocks
34	การผลิตยานยนต์ รถพ่วงและรถบรรทุกพ่วง	4	100	-	-	-	-	-	-	4	100.00	-	-	3	75.00	1	25.00	Manufacture of motor vehicles, trailers and semi-trailers
36	การผลิตเฟอร์นิเจอร์ รวมทั้งการผลิตซึ่งมิได้จัดประเภทไว้ในที่อื่น	96	100	-	-	-	-	2	2.08	94	97.92	5	5.21	75	77.6	17	17.19	Manufacture of furniture; manufacturing n.e.c.
37	การนำผลิตภัณฑ์เก่ามาผลิตเป็นวัสดุใหม่	7	100	-	-	-	-	-	-	7	100.00	-	-	7	100.00	-	-	Recycling

ที่มา : สำนักอุตสาหกรรม พ.ศ.2550 จังหวัดสระบุรี สำนักงานสถิติแห่งชาติ กระทรวงเทคโนโลยีสารสนเทศและการสื่อสาร

Source : The 2007 Industrial Census, Saraburi Province, National Statistical Office, Ministry of Information and Communication Technology

ตาราง 5 มูลค่าเงินลงทุนจดทะเบียน จำนวนและร้อยละของสถานประกอบการอุตสาหกรรมผลิต จำนวนตามมูลค่าจดทะเบียน และหมวดอุตสาหกรรม

TABLE 5 VALUE OF REGISTERED CAPITAL, NUMBER AND PERCENTAGE OF MANUFACTURING ESTABLISHMENTS BY VALUE OF REGISTERED CAPITAL AND DIVISION OF INDUSTRY

รหัส Code	จำนวน Number	ร้อยละ %	จำนวนสถานประกอบการ ไม่มีการจดทะเบียน										มูลค่าเงินลงทุน จดทะเบียน		Division of industry										
			No value of registered capital		มูลค่าจดทะเบียน (ล้านบาท) Registered capital (Million baht)											Registered capital									
			จำนวน Number	ร้อยละ %	1-9	10-49	50-99	100-199	200-499	500-999	≥1,000	Registered capital													
			รวม Total	จำนวน Number	ร้อยละ %	จำนวน Number	ร้อยละ %	จำนวน Number	ร้อยละ %	จำนวน Number	ร้อยละ %	จำนวน Number	ร้อยละ %	จำนวน Number	ร้อยละ %	จำนวน Number	ร้อยละ %	Total							
15	1,603	100	82.37	283	17.63	57	20.23	144	51.10	47	16.63	11	3.89	8	2.83	8	2.83	5	1.77	2	0.71	19,565,023,248			
	264	100	218	82.49	46	17.51	8	18.03	27	58.17	9	19.47	-	1	2.16	1	2.16	-	-	-	-	625,033,230	Manufacture of food products and beverages		
17	116	100	109	93.97	7	6.03	-	-	3	42.86	2	28.57	-	1	14.29	1	14.29	-	-	-	-	450,000,000	Manufacture of textiles		
18	333	100	325	97.70	8	2.30	5	60.87	1	13.04	1	13.04	-	-	-	-	-	-	-	-	-	80,300,020	Manufacture of wearing apparel; dressing and dyeing of fur		
19	3	100	3	100.00	-	-	-	-	-	-	-	-	-	-	-	-	-	-	-	-	-	-	handbags, saddlery,harness and footwear		
20	94	100	86	91.84	8	8.16	5	60.87	3	39.13	-	-	-	-	-	-	-	-	-	-	-	11,899,970	manufacture of articles of straw and plaiting materials		
21	4	100	2	50.00	2	50.00	1	50.00	-	-	-	-	-	-	1	50.00	-	-	-	-	-	450,600,000	Manufacture of paper and paper products		
22	34	100	30	88.24	4	11.76	-	-	4	100.00	-	-	-	-	-	-	-	-	-	-	-	4,500,000	Publishing, printing and reproduction of recorded media		
24	33	100	20	60.61	13	39.39	1	7.69	9	69.23	3	23.08	-	-	-	-	-	-	-	-	-	102,750,000	Manufacture of chemicals and chemical products		
25	19	100	12	63.16	7	36.84	-	-	3	42.86	3	42.86	1	14.29	-	-	-	-	-	-	-	186,000,000	Manufacture of rubber and plastics products		
26	260	100	171	65.96	89	34.04	6	6.78	47	52.54	17	19.21	7	7.91	2	2.26	3	3.39	5	5.65	2	2.26	16,330,260,000	Manufacture of other non-metallic mineral products	
27	11	100	4	36.36	7	63.64	-	-	2	28.57	3	42.86	1	14.29	-	-	-	-	-	-	-	-	267,000,000	Manufacture of basic metals	
28	273	100	216	78.94	58	21.06	27	46.09	25	43.48	5	8.70	-	1	1.74	-	-	-	-	-	-	-	233,790,003	Manufacture of fabricated metal products, except machinery and equipment	
29	46	100	26	56.52	20	43.48	2	10.00	13	65.00	2	10.00	1	5.00	1	5.00	1	5.00	-	-	-	-	424,700,000	Manufacture of machinery and equipment n.e.c.	
31	4	100	1	25.00	3	75.00	-	-	1	33.33	1	33.33	-	-	-	1	33.33	-	-	-	-	-	265,590,025	Manufacture of electrical machinery and apparatus n.e.c.	
33	2	100	2	100.00	-	-	-	-	-	-	-	-	-	-	-	-	-	-	-	-	-	-	-	watches and clocks	
34	4	100	-	-	4	100.00	1	25.00	1	25.00	1	25.00	-	1	25.00	-	-	-	-	-	-	-	-	119,600,000	Manufacture of motor vehicles, trailers and semi-trailers
36	96	100	91	94.79	5	5.21	-	-	5	100.00	-	-	-	-	-	-	-	-	-	-	-	-	-	8,000,000	Manufacture of furniture, manufacturing n.e.c.
37	7	100	4	57.14	3	42.86	2	66.67	1	33.33	-	-	-	-	-	-	-	-	-	-	-	-	-	5,000,000	Recycling

ที่มา : สำมะโนอุตสาหกรรม พ.ศ.2550 จังหวัดสระบุรี สำนักงานสถิติแห่งชาติ กระทรวงเทคโนโลยีสารสนเทศและการสื่อสาร

Source : The 2007 Industrial Census, Saraburi Province, National Statistical Office, Ministry of Information and Communication Technology

ตาราง 6 มูลค่าเงินทุนที่ต่างประเทศร่วมลงทุนหรือถือหุ้น จำนวนและร้อยละของสถานประกอบการอุตสาหกรรมผลิต จินแนกตามสัดส่วนของการร่วมลงทุนหรือถือหุ้นของต่างประเทศ และหมวดอุตสาหกรรม

TABLE 6 VALUE OF FOREIGN INVESTMENT OR SHARE HOLDING, NUMBER AND PERCENTAGE OF MANUFACTURING ESTABLISHMENTS BY PROPORTION OF FOREIGN INVESTMENT OR SHARE HOLDING AND DIVISION OF INDUSTRY

รหัส Code	จำนวนสถาน- ประกอบการ Number of establishments	ไม่ต่างประเทศ		สัดส่วนของการร่วมลงทุนหรือถือหุ้น						มูลค่าเงินทุนที่ต่างประเทศ		Division of industry		
		ร่วมลงทุนหรือถือหุ้น		Proportion of foreign investment or share holding						รวมรวมกันหรือถือหุ้น				
		จำนวน No	ร้อยละ %	รวม Total	< 10%	10-50%	>50%	จำนวน investment or share holding	Value of foreign investment or share holding					
จำนวน Number	ร้อยละ %	จำนวน Number	ร้อยละ %	จำนวน Number	ร้อยละ %	จำนวน Number	ร้อยละ %	จำนวน Number	ร้อยละ %	จำนวน Number	ร้อยละ %			
รวม	1,603	100	1,583	98.75	20	1.25	1	5.00	11	55.00	8	40.00	1,385,100,000	Total
15														Manufacture of food products and beverages
														Manufacture of textiles
17														Manufacture of wearing apparel, dressing and dyeing of fur
														Tanning and dressing of leather; manufacture of luggage, handbags, saddlery, harness and footwear
18														Manufacture of wood and of products of wood and cork, except furniture; manufacture of articles of straw and plaiting materials
19														Manufacture of paper and paper products
														Publishing, printing and reproduction of recorded media
20														Manufacture of chemicals and chemical products
														Manufacture of rubber and plastics products
21														Manufacture of other non-metallic mineral products
														Manufacture of basic metals
22														Manufacture of fabricated metal products, except machinery and equipment
														Manufacture of machinery and equipment n.e.c.
23														Manufacture of electrical machinery and apparatus n.e.c.
														Manufacture of medical, precision and optical instruments, watches and clocks
24														Manufacture of motor vehicles, trailers and semi-trailers
														Manufacture of furniture; manufacturing n.e.c.
25														Recycling

ที่มา : สำนักข้อมูลทางสถิติแห่งชาติดิจิทัล กระทรวงพาณิชย์ สำนักงานสถิติแห่งชาติ กระทรวงเทคโนโลยีสารสนเทศและการสื่อสาร

Source : The 2007 Industrial Census, Saraburi Province, National Statistical Office, Ministry of Information and Communication Technology

ตาราง 7 จำนวนและร้อยละของสถานประกอบการอุตสาหกรรมผลิต ที่ต่างประเทศร่วมลงทุน จำนวนตามประเภทอุตสาหกรรมหรือสินค้านำเข้าที่คิดเป็นอันดับหนึ่ง และหมวดอุตสาหกรรม
 TABLE 7 NUMBER AND PERCENTAGE OF MANUFACTURING ESTABLISHMENTS WITH FOREIGN INVESTMENT BY THE FIRST COUNTRY WITH HIGHEST SHARE HOLDING AND DIVISION OF INDUSTRY

รหัส Code	หมวดอุตสาหกรรม Division of industry	จำนวนสถานประกอบการ Number of establishments		ไม่มีการลงทุน No foreign investment		มีการลงทุน With foreign investments		ประเทศร่วมลงทุนที่มีสัดส่วนมากที่สุดเป็นอันดับหนึ่ง The first country with highest share holding																															
		จำนวน Number	ร้อยละ %	จำนวน Number	ร้อยละ %	จำนวน Number	ร้อยละ %	จำนวน Number	ร้อยละ %	จำนวน Number	ร้อยละ %	จำนวน Number	ร้อยละ %	จำนวน Number	ร้อยละ %	จำนวน Number	ร้อยละ %	จำนวน Number	ร้อยละ %	จำนวน Number	ร้อยละ %																		
รวม		1,603	100	1,583	98.75	20	1.25	1	5	8	40	4	20	2	10	2	10	3	15	3	10	1	10	2	10	2	10	3	15	3	15	3	15	3	15	3	15	3	15
15	การผลิตผลิตภัณฑ์อาหารและเครื่องดื่ม	264	100	264	100	-	-	-	-	-	-	-	-	-	-	-	-	-	-	-	-	-	-	-	-	-	-	-	-	-	-	-	-	-	-	-	-	-	
17	การผลิตสิ่งทอ	116	100	115	99.14	1	0.86	1	100	-	-	-	-	-	-	-	-	-	-	-	-	-	-	-	-	-	-	-	-	-	-	-	-	-	-	-	-	-	
18	การผลิตเครื่องแต่งกายรวมการตกแต่งและย้อมสีผ้า	333	100	333	100	-	-	-	-	-	-	-	-	-	-	-	-	-	-	-	-	-	-	-	-	-	-	-	-	-	-	-	-	-	-	-	-	-	
19	การผลิตเครื่องประดับ	3	100	3	100	-	-	-	-	-	-	-	-	-	-	-	-	-	-	-	-	-	-	-	-	-	-	-	-	-	-	-	-	-	-	-	-	-	
20	การผลิตไม้และผลิตภัณฑ์จากไม้	94	100	94	100	-	-	-	-	-	-	-	-	-	-	-	-	-	-	-	-	-	-	-	-	-	-	-	-	-	-	-	-	-	-	-	-	-	
21	การผลิตกระดาษและผลิตภัณฑ์กระดาษ	4	100	4	100	-	-	-	-	-	-	-	-	-	-	-	-	-	-	-	-	-	-	-	-	-	-	-	-	-	-	-	-	-	-	-	-		
22	การผลิตพลาสติก	34	100	34	100	-	-	-	-	-	-	-	-	-	-	-	-	-	-	-	-	-	-	-	-	-	-	-	-	-	-	-	-	-	-	-	-		
24	การผลิตเคมีภัณฑ์และผลิตภัณฑ์	33	100	32	96.97	1	3.03	-	-	-	-	1	100	-	-	-	-	-	-	-	-	-	-	-	-	-	-	-	-	-	-	-	-	-	-	-	-		
25	การผลิตผลิตภัณฑ์พลาสติก	19	100	16	84.21	3	15.79	-	-	2	66.67	-	-	-	-	-	-	-	-	-	-	-	1	33.33	-	-	-	-	-	-	-	-	-	-	-	-	-	-	
26	การผลิตผลิตภัณฑ์จากแร่โลหะ	260	100	254	97.69	6	2.31	-	-	3	50	2	33.33	-	-	-	-	-	-	-	-	1	16.67	-	-	-	-	-	-	-	-	-	-	-	-	-	-	-	
27	การผลิตโลหะขั้นพื้นฐาน	11	100	10	90.91	1	9.09	-	-	-	-	-	-	-	-	-	-	-	-	-	-	-	-	-	-	-	-	-	-	-	-	-	-	-	-	-	-		
28	การผลิตผลิตภัณฑ์ที่ทำจากโลหะประดิษฐ์	273	100	269	98.53	4	1.47	-	-	1	25	1	25	-	-	1	25	1	25	-	-	-	-	-	-	-	-	-	-	-	-	-	-	-	-	-	-		
29	การผลิตเครื่องจักรและอุปกรณ์	46	100	44	95.65	2	4.35	-	-	1	50	-	-	-	-	-	-	-	-	-	-	-	-	-	-	-	-	-	-	-	-	-	-	-	-	-	-		
31	การผลิตเครื่องจักรและเครื่องมือที่ใช้	4	100	3	75	1	25	-	-	1	100	-	-	-	-	-	-	-	-	-	-	-	-	-	-	-	-	-	-	-	-	-	-	-	-	-	-		
33	การผลิตอุปกรณ์ที่ใช้ในทางการแพทย์	2	100	2	100	-	-	-	-	-	-	-	-	-	-	-	-	-	-	-	-	-	-	-	-	-	-	-	-	-	-	-	-	-	-	-	-		
34	การผลิตยานยนต์	4	100	3	75	1	25	-	-	-	-	-	-	-	-	-	-	-	-	-	-	-	-	-	-	-	-	-	-	-	-	-	-	-	-	-			
36	การผลิตเฟอร์นิเจอร์	96	100	96	100	-	-	-	-	-	-	-	-	-	-	-	-	-	-	-	-	-	-	-	-	-	-	-	-	-	-	-	-	-	-	-	-		
37	การผลิตผลิตภัณฑ์รีไซเคิล	7	100	7	100	-	-	-	-	-	-	-	-	-	-	-	-	-	-	-	-	-	-	-	-	-	-	-	-	-	-	-	-	-	-	-	-		

ที่มา : สำนักงานอุตสาหกรรม พ.ศ.2550 จังหวัดชลบุรี สำนักงานสถิติแห่งชาติ กระทรวงเทคโนโลยีสารสนเทศและการสื่อสาร

Source : The 2007 Industrial Census, Suraburi Province, National Statistical Office, Ministry of Information and Communication Technology

ตาราง 7.1 จำนวนและร้อยละของสถานประกอบการอุตสาหกรรมผลิต ที่จ้างประเทศต่าง ๆ จำนวนตามประเทศผู้ลงทุนหรือถือในภาคอุตสาหกรรม และหมวดอุตสาหกรรม

TABLE 7.1 NUMBER AND PERCENTAGE OF MANUFACTURING ESTABLISHMENTS WITH FOREIGN INVESTMENT BY THE SECOND COUNTRY WITH HIGHEST SHARE HOLDING AND DIVISION OF INDUSTRY

รหัส Code	หมวดอุตสาหกรรม Division of industry	จำนวนสถานประกอบการ Number of establishments		ไม่มีการลงทุน No foreign investment		มีการลงทุนจากต่างประเทศ With foreign's investment		ประเทศที่มีสัดส่วนการถือหุ้นสูงสุดเป็นอันดับสอง The second country with highest share holding										ประเทศอื่นๆ Other in countries
		จำนวน Number	ร้อยละ %	จำนวน Number	ร้อยละ %	จำนวน Number	ร้อยละ %	เกาหลี Korea	ญี่ปุ่น Japan	ไต้หวัน Taiwan	สิงคโปร์ Singapore	จีน China	สหรัฐอเมริกา USA	ประเทศในยุโรป Country in Europe	รวม Total			
รวม		1,603	100	1,593	98.75	20	1.25	-	-	-	-	-	-	-	-	20	100	
15	การผลิตผลิตภัณฑ์อาหารและเครื่องดื่ม	264	100	264	100.00	-	-	-	-	-	-	-	-	-	-	-	-	Manufacture of food products and beverages
17	การผลิตสิ่งทอ	116	100	115	99.14	1	0.86	-	-	-	-	-	-	-	-	1	100	Manufacture of textiles
18	การผลิตสิ่งทอรวมกับการตกแต่งและย้อมสีเส้นด้าย	333	100	333	100.00	-	-	-	-	-	-	-	-	-	-	-	-	Manufacture of wearing apparel, dressing and dyeing of fur
19	การผลิตและตกแต่งสิ่งทอรวมทั้งการตัดกระเป๋ากันน้ำ	3	100	3	100.00	-	-	-	-	-	-	-	-	-	-	-	-	Tanning and dressing of leather; manufacture of luggage, handbags, saddlery harness and footwear
20	การผลิตไม้และผลิตภัณฑ์จากไม้และไม้ก๊อก ยกเว้นเพื่อรับซื้อ	94	100	94	100.00	-	-	-	-	-	-	-	-	-	-	-	-	Manufacture of wood and of products of wood and cork, except furniture; manufacture of articles of straw and plaiting materials
21	รวมทั้งการผลิตสิ่งทอที่ทำจากฟางและวัสดุจากสัตว์	4	100	4	100.00	-	-	-	-	-	-	-	-	-	-	-	-	Manufacture of paper and paper products
22	การผลิตกระดาษและผลิตภัณฑ์กระดาษ	34	100	34	100.00	-	-	-	-	-	-	-	-	-	-	-	-	Publishing, printing and reproduction of recorded media
24	การผลิตผลิตภัณฑ์และผลิตภัณฑ์เคมี	33	100	32	96.97	1	3.03	-	-	-	-	-	-	-	-	1	100	Manufacture of chemicals and chemical products
25	การผลิตผลิตภัณฑ์พลาสติกและพลาสติก	19	100	16	84.21	3	15.79	-	-	-	-	-	-	-	-	3	100	Manufacture of rubber and plastics products
26	การผลิตผลิตภัณฑ์จากแก้ว โลหะ	260	100	254	97.69	6	2.31	-	-	-	-	-	-	-	-	6	100	Manufacture of other non-metallic mineral products
27	การผลิตโลหะขั้นพื้นฐาน	11	100	10	90.91	1	9.09	-	-	-	-	-	-	-	-	1	100	Manufacture of basic metals
28	การผลิตผลิตภัณฑ์ที่ทำจากโลหะประสม 34 ชิ้นซึ่งมีการและอุปกรณ์	273	100	269	98.53	4	1.47	-	-	-	-	-	-	-	-	4	100	Manufacture of fabricated metal products, except machinery and equipment
29	การผลิตเครื่องจักรและอุปกรณ์ ซึ่งมีได้จัดประเภทไว้ในที่อื่น	46	100	44	95.65	2	4.35	-	-	-	-	-	-	-	-	2	100	Manufacture of machinery and equipment n.e.c.
31	การผลิตเครื่องจักรและเครื่องอุปกรณ์ไฟฟ้า ซึ่งมีได้จัดประเภทไว้ในที่อื่น	4	100	3	75.00	1	25.00	-	-	-	-	-	-	-	-	1	100	Manufacture of electrical machinery and apparatus n.e.c.
33	การผลิตอุปกรณ์ที่ใช้ในทางเกษตรกรรม การวัดความถี่																	Manufacture of medical, precision and optical instruments, watches and clocks
	และอุปกรณ์ที่ใช้ในทางทันตกรรม	2	100	2	100.00	-	-	-	-	-	-	-	-	-	-	-	-	Manufacture of motor vehicles, trailers and semi-trailers
34	การผลิตยานยนต์ รถพ่วงและรถแทรกเตอร์	4	100	3	75.00	1	25.00	-	-	-	-	-	-	-	-	1	100	Manufacture of furniture; manufacturing n.e.c.
36	การผลิตเฟอร์นิเจอร์ รวมทั้งการผลิตซึ่งมีได้จัดประเภทไว้ในที่อื่น	96	100	96	100.00	-	-	-	-	-	-	-	-	-	-	-	-	Recycling
37	การผลิตผลิตภัณฑ์พลาสติกเป็นวัตถุดิบใหม่	7	100	7	100.00	-	-	-	-	-	-	-	-	-	-	-	-	

ที่มา : สำนักงานอุตสาหกรรม พ.ศ.2550 จังหวัดสระบุรี สำนักงานสถิติแห่งชาติ กระทรวงเทคโนโลยีสารสนเทศและการสื่อสาร

Source : The 2007 Industrial Census, Saraburi Province, National Statistical Office, Ministry of Information and Communication Technology

ตาราง 7.2 จำนวนและร้อยละของสถานประกอบการอุตสาหกรรมผลิต ที่ตั้งประเทศร่วมลงทุน จำนวนสถานประกอบการร่วมลงทุนหรือที่ลงทุนเป็นอันดับสาม และหมวดอุตสาหกรรม

TABLE 7.2 NUMBER AND PERCENTAGE OF MANUFACTURING ESTABLISHMENTS WITH FOREIGN INVESTMENT BY THE THIRD COUNTRY WITH HIGHEST SHARE HOLDING AND DIVISION OF INDUSTRY

รหัส Code	หมวดอุตสาหกรรม Division of industry	จำนวนสถานประกอบการ Number of establishments		ไม่มีการลงทุนจาก No foreign's investment		มีการลงทุนจาก With foreign's investment		ประเทศร่วมลงทุนหรือที่ลงทุนเป็นอันดับสาม The third country with highest share holding									
		จำนวน Number	ร้อยละ %	จำนวน Number	ร้อยละ %	จำนวน Number	ร้อยละ %	เกาหลี Korea	ญี่ปุ่น Japan	ไต้หวัน Taiwan	สิงคโปร์ Singapore	จีน China	สหรัฐอเมริกา USA	ประเทศในยุโรป Country in Europe	ประเทศอื่นๆ Other countries		
																จำนวน Number	ร้อยละ %
รวมทั้ง		1,603	100.00	1,583	98.75	20	1.25	-	-	-	-	-	-	-	20	100.00	Total
15	การผลิตผลิตภัณฑ์อาหารและเครื่องดื่ม	264	100.00	264	100.00	-	-	-	-	-	-	-	-	-	-	-	Manufacture of food products and beverages
17	การผลิตสิ่งทอ	116	100.00	115	99.14	1	0.86	-	-	-	-	-	-	-	1	100.00	Manufacture of textiles
18	การผลิตเครื่องแต่งกายรวมทั้งการตกแต่งและย้อมสีเส้นด้าย	333	100.00	333	100.00	-	-	-	-	-	-	-	-	-	-	-	Manufacture of wearing apparel; dressing and dyeing of fur
19	การผลิตและตกแต่งหนังสัตว์รวมทั้งการผลิตกระเป๋าเดินทาง	3	100.00	3	100.00	-	-	-	-	-	-	-	-	-	-	-	Tanning and dressing of leather; manufacture of luggage, handbags, saddlery, harness and footwear
20	การผลิตไม้และผลิตภัณฑ์จากไม้และไม้ตัดท่อน เฟอร์นิเจอร์ รวมทั้งการติดตั้งทั้งที่จากฟางและวัสดุอัดกันอื่นๆ	94	100.00	94	100.00	-	-	-	-	-	-	-	-	-	-	-	Manufacture of wood and of products of wood and cork, except furniture; manufacture of articles of straw and plaiting materials
21	การผลิตกระดาษและผลิตภัณฑ์กระดาษ	4	100.00	4	100.00	-	-	-	-	-	-	-	-	-	-	-	Manufacture of paper and paper products
22	การผลิตสิ่งพิมพ์และการที่สัมพันธ์กับสิ่งพิมพ์	34	100.00	34	100.00	-	-	-	-	-	-	-	-	-	-	-	Publishing, printing and reproduction of recorded media
24	การผลิตเคมีภัณฑ์และผลิตภัณฑ์	33	100.00	32	96.97	1	3.03	-	-	-	-	-	-	-	1	100.00	Manufacture of chemicals and chemical products
25	การผลิตผลิตภัณฑ์ยางและพลาสติก	19	100.00	16	84.21	3	15.79	-	-	-	-	-	-	-	3	100.00	Manufacture of rubber and plastics products
26	การผลิตผลิตภัณฑ์จากแร่โลหะ	260	100.00	254	97.69	6	2.31	-	-	-	-	-	-	-	6	100.00	Manufacture of other non-metallic mineral products
27	การผลิตโลหะขั้นพื้นฐาน	11	100.00	10	90.91	1	9.09	-	-	-	-	-	-	-	1	100.00	Manufacture of basic metals
28	การผลิตผลิตภัณฑ์ที่ทำจากโลหะประดิษฐ์ ยกเว้นเครื่องจักรและอุปกรณ์	273	100.00	269	98.53	4	1.47	-	-	-	-	-	-	-	4	100.00	Manufacture of fabricated metal products, except machinery and equipment
29	การผลิตเครื่องจักรและอุปกรณ์ ซึ่งมีให้ใช้ประเภท ไร่ในขั้น	46	100.00	44	95.65	2	4.35	-	-	-	-	-	-	-	2	100.00	Manufacture of machinery and equipment n.e.c.
31	การผลิตเครื่องจักรและอุปกรณ์ไฟฟ้า ซึ่งมีให้ใช้ประเภท ไร่ในขั้น	4	100.00	3	75.00	1	25.00	-	-	-	-	-	-	-	1	100.00	Manufacture of electrical machinery and apparatus n.e.c.
33	การผลิตอุปกรณ์ที่ใช้ในทางเกษตรกรรม การวัดความถี่ และอุปกรณ์ที่ใช้ในทางทัศนศาสตร์ นพชา	2	100.00	2	100.00	-	-	-	-	-	-	-	-	-	-	-	Manufacture of medical, precision and optical instruments, watches and clocks
34	การผลิตยานยนต์ รถแทรกเตอร์และรถอู่	4	100.00	3	75.00	1	25.00	-	-	-	-	-	-	-	1	100.00	Manufacture of motor vehicles, trailers and semi-trailers
36	การผลิตเฟอร์นิเจอร์ รวมทั้งการผลิตที่มีให้ใช้ประเภท ไร่ในขั้น	96	100.00	96	100.00	-	-	-	-	-	-	-	-	-	-	-	Manufacture of furniture; manufacturing n.e.c.
37	การผลิตผลิตภัณฑ์เป็นวัสดุรีไซเคิล	7	100.00	7	100.00	-	-	-	-	-	-	-	-	-	-	-	Recycling

ที่มา : สำมะโนอุตสาหกรรม พ.ศ.2550 จังหวัดสระบุรี สำนักงานสถิติแห่งชาติ กระทรวงเทคโนโลยีสารสนเทศและการสื่อสาร
Source : The 2007 Industrial Census, Saraburi Province, National Statistical Office, Ministry of Information and Communication Technology

ตาราง 8 จำนวนและร้อยละของสถานประกอบการอุตสาหกรรมการผลิต จำนวนสถานประกอบการส่งเสริมการลงทุน และหมวดอุตสาหกรรม

TABLE 8 NUMBER AND PERCENTAGE OF MANUFACTURING ESTABLISHMENTS BY INVESTMENT PROMOTION FROM BOARD OF INVESTMENT (BOI) AND DIVISION OF INDUSTRY

รหัส Code	หมวดอุตสาหกรรม	จำนวนสถานประกอบการ		การส่งเสริมการลงทุนจากสำนักงานคณะกรรมการส่งเสริมการลงทุน		Investment promotion from board of investment (BOI)		Division of industry
		Number of establishments		Investment promotion from board of investment (BOI)		มี(Yes)		
		จำนวน Number	ร้อยละ %	จำนวน Number	ร้อยละ %	ไม่มี(No) Number	มี(Yes) Number	
รวม		1,603	100	1,521	94.85	83	5.15	Total
15	การผลิตภัตตาคารอาหารและเครื่องดื่ม	264	100	255	96.59	9	3.41	Manufacture of food products and beverages
17	การผลิตสิ่งทอ	116	100	113	97.41	3	2.59	Manufacture of textiles
18	การผลิตเครื่องแต่งกาย รวมทั้งการตกแต่งและซ่อมสินค้า	333	100	330	99.10	3	0.90	Manufacture of wearing apparel; dressing and dyeing of fur
19	การฟอกและตกแต่งหนังฟอก รวมทั้งการผลิตกระเป๋าเดินทาง กระเป๋าถือ อานม้า เครื่องเข็มกลัด และรองเท้า	3	100	2	66.67	1	33.33	Tanning and dressing of leather; manufacture of luggage, handbags, saddlery, harness and footwear
20	การผลิตไม้และผลิตภัณฑ์จากไม้และไม้ก๊อก ยกเว้น เฟอร์นิเจอร์ รวมทั้งการผลิตสิ่งของที่ทำจากพางและวัสดุอีกสานอื่นๆ	94	100	93	98.94	1	1.06	Manufacture of wood and of products of wood and cork, except furniture; handbags, saddlery, harness and footwear
21	การผลิตกระดาษและผลิตภัณฑ์กระดาษ	4	100	3	75.00	1	25.00	Manufacture of paper and paper products
22	การพิมพ์โฆษณา การพิมพ์ และการทำสำเนาสิ่งพิมพ์	34	100	34	100.00	-	-	Publishing, printing and reproduction of recorded media
24	การผลิตเคมีภัณฑ์และผลิตภัณฑ์เคมี	33	100	24	72.73	9	27.27	Manufacture of chemicals and chemical products
25	การผลิตภัณฑ์ยางและพลาสติก	19	100	14	73.68	5	26.32	Manufacture of rubber and plastics products
26	การผลิตผลิตภัณฑ์จากแร่โลหะ	260	100	222	85.58	38	14.42	Manufacture of other non-metallic mineral products
27	การผลิตโลหะขั้นมูลฐาน	11	100	5	45.45	6	54.55	Manufacture of basic metals
28	การผลิตภัณฑ์ที่ทำจากโลหะประดิษฐ์ยกเว้นเครื่องจักรและอุปกรณ์	273	100	272	99.63	1	0.37	Manufacture of fabricated metal products, except machinery and equipment
29	การผลิตเครื่องจักรและอุปกรณ์ ซึ่งมีได้ตั้งประเภทไว้ในที่อื่น	46	100	42	91.30	4	8.70	Manufacture of machinery and equipment n.e.c.
31	การผลิตเครื่องจักรและอุปกรณ์ไฟฟ้า ซึ่งมีได้ตั้งประเภทไว้ในที่อื่น	4	100	3	75.00	1	25.00	Manufacture of electrical machinery and apparatus n.e.c.
33	การผลิตอุปกรณ์ที่ใช้ในทางการแพทย์ การวัดความถี่ และอุปกรณ์ที่ใช้ในทางทัศนศาสตร์ นาฬิกา	2	100	2	100.00	-	-	Manufacture of medical, precision and optical instruments, handbags, saddlery, harness and footwear
34	การผลิตยานยนต์ รถพ่วงและรถกึ่งรถพ่วง	4	100	3	75.00	1	25.00	Manufacture of motor vehicles, trailers and semi-trailers
36	การผลิตเฟอร์นิเจอร์ รวมทั้งการผลิตซึ่งมิได้จัดประเภทไว้ในที่อื่น	96	100	96	100.00	-	-	Manufacture of furniture; manufacturing n.e.c.
37	การนำผลิตภัณฑ์เก่ามาผลิตเป็นวัสดุใหม่	7	100	7	100.00	-	-	Recycling

ที่มา : สำนะโอบอุตสาหกรรม พ.ศ.2550 จังหวัดสระบุรี สำนักงานสถิติแห่งชาติ กระทรวงเทคโนโลยีสารสนเทศและการสื่อสาร

Source : The 2007 Industrial Census, Saraburi Province, National Statistical Office, Ministry of Information and Communication Technology

ตาราง 9 มูลค่าการส่งออก จำนวน และ ร้อยละ ของ การ ประกอบ การ อุตสาหกรรม การผลิต จำนวน ต้น วัสดุ ของ การ ส่ง ออก ผลิตภัณฑ์ ไป จำนวน ต้น วัสดุ และ วัสดุ อุตสาหกรรม

TABLE 9 VALUE OF EXPORT, NUMBER AND PERCENTAGE OF MANUFACTURING ESTABLISHMENTS BY PERCENTAGE OF EXPORT AND DIVISION OF INDUSTRY

รหัส Code	ประเภทอุตสาหกรรม Industry	จำนวนต้นประกอบ Number of establishments		ร้อยละการส่งออก (Percentage of export)											มูลค่าการส่งออก Value of export	Division of industry																
		ส่งออก No export	ไม่ส่งออก Total	< 10	10-19	20-29	30-39	40-49	50-59	60-69	70-79	80-89	90-99	100																		
จำนวน Number	ร้อยละ %	จำนวน Number	ร้อยละ %	จำนวน Number	ร้อยละ %	จำนวน Number	ร้อยละ %	จำนวน Number	ร้อยละ %	จำนวน Number	ร้อยละ %	จำนวน Number	ร้อยละ %	จำนวน Number	ร้อยละ %	จำนวน Number	ร้อยละ %	จำนวน Number	ร้อยละ %													
รวม		1,603	100	1,519	94.73	85	5.27	25	28.99	6	7.10	5	5.92	7	8.28	6	7.10	9	10.05	6	7.10	2	2.37	11	13.40	2	2.37	29,255,749,771	Total			
15	การผลิตผลิตภัณฑ์อาหารและเครื่องดื่ม	264	100	254	96.21	10	3.79	1	10.00	3	30.00	-	1	10.00	1	10.00	-	1	10.00	2	20.00	-	1	10.00	-	-	4,465,555,040	Manufacture of food products and beverages				
17	การผลิตสิ่งทอ	116	100	112	96.55	4	3.45	-	-	-	-	1	25.00	-	-	-	-	-	-	-	-	-	2	50.00	-	-	2,235,415,766	Manufacture of textiles				
18	การผลิตสิ่งทอและเครื่องนุ่งห่ม	333	100	330	99.10	3	0.90	-	-	-	-	-	-	-	2	66.67	1	33.33	-	-	-	-	-	-	-	-	361,556,648	Manufacture of wearing apparel, dressing and dyeing of fur				
19	การผลิตเครื่องหนังและเครื่องหนังเทียม	3	100	2	66.67	1	33.33	-	-	-	-	-	-	-	-	-	-	-	-	-	-	-	-	-	-	-	45,000,242	Tanning and dressing of leather; manufacture of luggage, handbags, saddlebags, harness and footwear				
20	การผลิตไม้และผลิตภัณฑ์จากไม้	94	100	93	98.94	1	1.06	-	-	-	-	-	-	-	-	-	-	-	-	-	-	-	-	-	-	-	-	15,923,528	Manufacture of wood and of products of wood and cork, except furniture; manufacture of articles of straw and plaiting materials			
21	การผลิตกระดาษและผลิตภัณฑ์กระดาษ	4	100	3	75.00	1	25.00	-	-	1	100.00	-	-	-	-	-	-	-	-	-	-	-	-	-	-	-	-	168,053,086	Manufacture of paper and paper products			
22	การผลิตสิ่งพิมพ์และการถ่ายภาพ	34	100	34	100.00	-	-	-	-	-	-	-	-	-	-	-	-	-	-	-	-	-	-	-	-	-	-	-	-	-	-	Publishing, printing and reproduction of recorded media
24	การผลิตผลิตภัณฑ์พลาสติก	33	100	24	72.73	9	27.27	7	77.78	-	-	-	-	-	-	-	-	-	-	-	-	1	11.11	1	11.11	-	-	745,786,032	Manufacture of chemicals and chemical products			
25	การผลิตเครื่องจักรกล	19	100	14	73.68	5	26.32	1	20.00	-	-	-	-	-	-	-	-	-	-	-	-	-	-	-	-	-	-	5,093,371,061	Manufacture of rubber and plastics products			
26	การผลิตผลิตภัณฑ์โลหะ	260	100	222	85.38	38	14.42	11	28.00	3	8.00	4	10.67	-	3	8.00	1	2.67	8	21.33	3	8.00	-	-	4	10.67	1	2.67	11,661,213,965	Manufacture of other non-metallic mineral products		
27	การผลิตโลหะขั้นพื้นฐาน	11	100	5	45.45	6	54.55	3	50.00	-	-	-	-	-	-	-	-	-	-	-	-	-	-	-	-	-	-	1,408,355,027	Manufacture of basic metals			
28	การผลิตเครื่องจักรกลและเครื่องมือ	273	100	272	99.63	1	0.37	-	-	-	-	1	100.00	-	-	-	-	-	-	-	-	-	-	-	-	-	-	734,737,084	Manufacture of fabricated metal products, except machinery and equipment			
29	การผลิตสิ่งพิมพ์และการถ่ายภาพ	46	100	42	91.30	4	8.70	2	50.00	-	-	2	50.00	-	-	-	-	-	-	-	-	-	-	-	-	-	-	190,470,132	Manufacture of machinery and equipment n.e.c.			
31	การผลิตสิ่งทอและเครื่องนุ่งห่ม	4	100	3	75.00	1	25.00	-	-	-	-	-	-	-	-	-	-	-	-	-	-	-	-	-	-	-	-	771,381,380	Manufacture of electrical machinery and apparatus n.e.c.			
33	การผลิตอุปกรณ์อิเล็กทรอนิกส์	2	100	2	100.00	-	-	-	-	-	-	-	-	-	-	-	-	-	-	-	-	-	-	-	-	-	-	-	-	-	Manufacture of medical, precision and optical instruments, watches and clocks	
34	การผลิตยานยนต์ส่วนบุคคล	4	100	3	75.00	1	25.00	-	-	-	-	-	-	-	-	-	-	-	-	-	-	-	-	-	-	-	-	1,361,950,780	Manufacture of motor vehicles, trailers and semi-trailers			
36	การผลิตเฟอร์นิเจอร์	96	100	96	100.00	-	-	-	-	-	-	-	-	-	-	-	-	-	-	-	-	-	-	-	-	-	-	-	-	-	-	Manufacture of furniture; manufacturing n.e.c.
37	การผลิตผลิตภัณฑ์รีไซเคิล	7	100	7	100.00	-	-	-	-	-	-	-	-	-	-	-	-	-	-	-	-	-	-	-	-	-	-	-	-	-	-	Recycling

ที่มา : สำนักงานสถิติแห่งชาติ กระทรวงเทคโนโลยีสารสนเทศและการสื่อสาร

Source : The 2007 Industrial Census, Sanaburi Province, National Statistical Office, Ministry of Information and Communication Technology

ตาราง 10 จำนวนและร้อยละของสถานประกอบการอุตสาหกรรมผลิต ชิ้นส่วนประกอบอุตสาหกรรมผลิตไปจำหน่าย และหมวดอุตสาหกรรม

TABLE 10 NUMBER AND PERCENTAGE OF MANUFACTURING ESTABLISHMENTS BY EXPORTED COUNTRY OF PRODUCT AND DIVISION OF INDUSTRY

รหัส Code	หมวดอุตสาหกรรม	จำนวนสถานประกอบการ		ไม่มีการส่งออก		มีการส่งออก		ประเทศที่ส่งออก										Division of Industry								
		Number of establishments		No export		Export		Exported country																		
		จำนวน	ร้อยละ	จำนวน	ร้อยละ	จำนวน	ร้อยละ	เกาหลี	ญี่ปุ่น	ไต้หวัน	สิงคโปร์	จีน	สหรัฐอเมริกา	ประเทศในยุโรป	ประเทศอื่นๆ											
Number	%	Number	%	Number	%	Korea	Japan	Taiwan	Singapore	China	USA	Country in Europe	Other countries													
	รวม	1,603	100	1,519	94.73	85	5.27	1	1.18	17	20.12	2	2.37	2	2.37	4	4.73	10	11.83	6	7.10	43	50.30	Total		
15	การผลิตเครื่องจักรและเครื่องมือ	264	100	254	96.21	10	3.79	-	-	2	20.00	-	-	-	-	2	20.00	1	10.00	2	20.00	3	30.00	Manufacture of food products and beverages		
17	การผลิตสิ่งทอ	116	100	112	96.55	4	3.45	1	25.00	-	-	-	-	-	-	1	25.00	-	-	-	-	2	50.00	Manufacture of textiles		
18	การผลิตเครื่องแต่งกาย รวมทั้งการตกแต่งและย้อมสีเส้นด้าย	333	100	330	99.10	3	0.90	-	-	2	66.67	-	-	-	-	-	-	-	-	-	-	1	33.33	Manufacture of wearing apparel, dressing and dyeing of fur		
19	การซ่อมและตกแต่งยานยนต์ รวมทั้งการผลิตกระเป๋าคาดน่อง	3	100	2	66.67	1	33.33	-	-	1	100.00	-	-	-	-	-	-	-	-	-	-	-	-	-	Tanning and dressing of leather; manufacture of luggage, handbags, saddlery, harness and footwear	
20	การผลิตไม้และผลิตภัณฑ์จากไม้และไม้ฉีก ยกเว้นเฟอร์นิเจอร์	94	100	93	98.94	1	1.06	-	-	-	-	-	-	-	-	-	-	-	-	-	1	100.00	-	-	Manufacture of wood and of products of wood and cork, except furniture; manufacture of articles of straw and plaiting materials	
21	การผลิตกระดาษและผลิตภัณฑ์กระดาษ	4	100	3	75.00	1	25.00	-	-	-	-	-	-	-	-	-	-	-	-	-	-	-	1	100.00	Manufacture of paper and paper products	
22	การพิมพ์โฆษณา การพิมพ์ และการทำสำเนาเกี่ยวกับกึ่ง	34	100	34	100.00	-	-	-	-	-	-	-	-	-	-	-	-	-	-	-	-	-	-	-	-	Publishing, printing and reproduction of recorded media
24	การผลิตเคมีภัณฑ์และผลิตภัณฑ์	33	100	24	72.73	9	27.27	-	-	-	-	-	-	-	-	-	-	-	1	11.11	-	-	8	88.89	Manufacture of chemicals and chemical products	
25	การผลิตผลิตภัณฑ์ยางและพลาสติก	19	100	14	73.68	5	26.32	-	-	2	40.00	-	-	-	-	-	-	-	2	40.00	-	-	1	20.00	Manufacture of rubber and plastics products	
26	การผลิตผลิตภัณฑ์จากแร่โลหะ	260	100	222	85.58	38	14.42	-	-	6	16.00	1	2.67	1	2.67	1	2.67	6	16.00	3	8.00	20	52.00	Manufacture of other non-metallic mineral products		
27	การผลิตโลหะขั้นมูลฐาน	11	100	5	45.45	6	54.55	-	-	2	33.33	1	16.67	-	-	-	-	-	-	-	-	-	3	50.00	Manufacture of basic metals	
28	การผลิตผลิตภัณฑ์ที่มาจากโลหะประณีต ยกเว้นเครื่องจักรและอุปกรณ์	273	100	272	99.63	1	0.37	-	-	-	-	-	-	-	-	-	-	-	-	-	-	-	1	100.00	Manufacture of fabricated metal products, except machinery and equipment	
29	การผลิตเครื่องจักรและอุปกรณ์ ซึ่งมีได้แก่ประเภทไว้บนที่อื่น	46	100	42	91.30	4	8.70	-	-	-	-	-	-	1	25.00	-	-	-	-	-	-	-	3	75.00	Manufacture of machinery and equipment n.e.c.	
31	การผลิตเครื่องจักรและเครื่องอุปกรณ์ไฟฟ้า ซึ่งมีได้แก่ประเภทไว้บนที่อื่น	4	100	3	75.00	1	25.00	-	-	-	-	-	-	-	-	-	-	-	-	-	-	-	-	-	Manufacture of electrical machinery and apparatus n.e.c.	
33	การผลิตอุปกรณ์ที่ใช้ในทางการแพทย์ การวัดความถี่																									Manufacture of medical, precision and optical instruments, watches and clocks
	และอุปกรณ์ที่ใช้ในทางทัศนศาสตร์ นาฬิกา	2	100	2	100.00	-	-	-	-	-	-	-	-	-	-	-	-	-	-	-	-	-	-	-	-	
34	การผลิตยานยนต์ รถพ่วงและรถแทรกเตอร์	4	100	3	75.00	1	25.00	-	-	1	100.00	-	-	-	-	-	-	-	-	-	-	-	-	-	-	Manufacture of motor vehicles, trailers and semi-trailers
36	การผลิตเฟอร์นิเจอร์ รวมทั้งการผลิตซึ่งมีได้แก่ประเภทไว้บนที่อื่น	96	100	96	100.00	-	-	-	-	-	-	-	-	-	-	-	-	-	-	-	-	-	-	-	-	Manufacture of furniture; manufacturing n.e.c.
37	การบำบัดของเสียจากวัสดุเป็นวัฏจักร	7	100	7	100.00	-	-	-	-	-	-	-	-	-	-	-	-	-	-	-	-	-	-	-	-	Recycling

ที่มา : สํานักงานอุตสาหกรรม พ.ศ.2550 จังหวัดสระบุรี สํานักงานสถิติแห่งชาติ กระทรวงเทคโนโลยีสารสนเทศและการสื่อสาร

Source : The 2007 Industrial Census, Saraburi Province, National Statistical Office, Ministry of Information and Communication Technology

ตาราง 11 มูลค่าการใช้วัตถุดิบหรือวัตถุดิบประกอบการอุตสาหกรรมผลิต จำนวนและร้อยละของสถานประกอบการผลิต จำนวนตามการใช้วัตถุดิบและหมวดอุตสาหกรรม

TABLE 11 VALUE OF IMPORTED MATERIALS AND COMPONENTS, NUMBER AND PERCENTAGE OF MANUFACTURING ESTABLISHMENTS BY USE OF IMPORTED MATERIALS AND DIVISION OF INDUSTRY

รหัส Code	จำนวนโรงงาน Number of establishments	จำนวน Number	ร้อยละ %	ร้อยละวัตถุดิบหรือวัตถุดิบประกอบ ที่มาจากต่างประเทศ Percentage of use of imported materials and components										มูลค่าการใช้ วัตถุดิบ Value of imported materials and components	Division of industry									
				<10	10-19	20-29	30-39	40-49	50-59	60-69	70-79	80-89	90-99			100								
				รวม Total																				
				จำนวน Number																				
				ร้อยละ %																				
				ไม่มีการใช้ วัตถุดิบ No use																				
15	1,063	100	1,511	94.26	92	5.74	15	16.3	10	10.87	7	7.61	12	13.04	3	3.26	3	3.26	8	8.7	18,032,378,516	Total		
		264	100	257	97.35	7	2.65	1	14.29	3	42.86	-	-	-	-	-	-	-	-	-	2,763,608,353	Manufacture of food products and beverages		
		116	100	109	93.97	7	6.03	1	14.29	1	14.29	1	14.29	-	-	-	-	-	-	-	901,294,433	Manufacture of textiles		
		333	100	330	99.1	3	0.9	1	33.33	-	-	-	-	-	-	-	-	-	-	-	74,841,715	Manufacture of wearing apparel, dressing and dyeing of fur		
19		3	100	2	66.67	1	33.33	-	-	-	-	-	-	-	-	-	-	-	-	-	14,518,790	Tanning and dressing of leather; manufacture of luggage, handbags, saddlery, harness and footwear		
20																					1	100	Manufacture of wood and of products of wood and cork, except furniture;	
		94	100	93	98.94	1	1.06	-	-	-	-	-	-	-	-	-	-	-	-	-	200,000	manufacture of articles of straw and plaiting materials		
		4	100	3	75	1	25	-	1	100	-	-	-	-	-	-	-	-	-	-	28,933,174	Manufacture of paper and paper products		
		34	100	34	100	-	-	-	-	-	-	-	-	-	-	-	-	-	-	-	-	-	Publishing, printing and reproduction of recorded media	
		33	100	22	66.67	11	33.33	1	9.09	-	-	2	18.18	1	9.09	1	9.09	-	-	-	3	27.27	2,884,658,204	Manufacture of chemicals and chemical products
		19	100	13	68.42	6	31.58	1	16.67	-	-	1	16.67	1	16.67	-	-	-	-	-	1	16.67	1,505,456,055	Manufacture of rubber and plastics products
		260	100	218	83.85	42	16.15	10	23.81	2	4.76	3	7.14	4	9.52	5	11.9	7	16.67	-	6	14.29	4,994,355,156	Manufacture of other non-metallic mineral products
		11	100	8	72.73	3	27.27	-	-	1	33.33	1	33.33	-	-	-	-	-	-	-	-	-	61,702,181.3	Manufacture of basic metals
		273	100	270	98.9	3	1.1	-	-	2	66.67	-	-	-	-	-	-	-	-	-	-	-	1,899,273,585	Manufacture of fabricated metal products, except machinery and equipment
		46	100	42	91.3	4	8.7	-	-	-	-	1	25	-	-	-	-	-	-	-	1	25	394,629,441	Manufacture of machinery and equipment n.e.c.
		4	100	3	75	1	25	-	-	-	-	-	-	-	-	-	-	-	-	-	-	-	697,451,436	Manufacture of electrical machinery and apparatus n.e.c.
		2	100	2	100	-	-	-	-	-	-	-	-	-	-	-	-	-	-	-	-	-	Manufacture of medical, precision and optical instruments, watches and clocks	
		4	100	2	50	2	50	-	-	-	-	-	-	-	-	-	-	-	-	-	-	-	Manufacture of motor vehicles, trailers and semi-trailers	
		96	100	96	100	-	-	-	-	-	-	-	-	-	-	-	-	-	-	-	-	-	1,256,156,360	Manufacture of furniture; manufacturing n.e.c.
		7	100	7	100	-	-	-	-	-	-	-	-	-	-	-	-	-	-	-	-	-	Recycling	

ที่มา : คณะอุตสาหกรรมพาณิชย์และพาณิชย์ สำนักงานสถิติแห่งชาติ กระทรวงเทคโนโลยีสารสนเทศและการสื่อสาร
Source : The 2007 Industrial Census, Sumbur Provincial Office, Ministry of Information and Communication Technology

ตาราง 12 จำนวนและร้อยละของสถานประกอบการอุตสาหกรรมเหล็ก จำนวนสถานประกอบการที่ใช้กำลังการผลิตคือ 2,549 และขนาดอุตสาหกรรม

TABLE 12 NUMBER AND PERCENTAGE OF MANUFACTURING ESTABLISHMENTS BY PERCENTAGE OF CAPACITY UTILIZATION IN 2006 AND DIVISION OF INDUSTRY

รหัส Code	จำนวนสถานประกอบการ Number of establishments	อัตราการใช้กำลังการผลิตคือ 2,549 Percentage of capacity utilization in 2006										Division of industry															
		< 10		10-19		20-29		30-39		40-49			50-59		60-69		70-79		80-89		90-99		100		เฉลี่ยต่อสถาน- ประกอบการ Average per establishment		
		จำนวน Number	ร้อยละ %	จำนวน Number	ร้อยละ %	จำนวน Number	ร้อยละ %	จำนวน Number	ร้อยละ %	จำนวน Number	ร้อยละ %		จำนวน Number	ร้อยละ %	จำนวน Number	ร้อยละ %	จำนวน Number	ร้อยละ %	จำนวน Number	ร้อยละ %	จำนวน Number	ร้อยละ %	จำนวน Number	ร้อยละ %			
รวม	1,603	100	-	-	23	1.40	144	8.99	111	6.90	92	5.72	237	14.79	239	14.92	200	12.45	294	18.34	100	6.26	164	10.24	62.45	Total	
15	264	100	-	-	1	0.38	24	9.28	16	5.95	11	4.17	46	17.53	46	17.36	22	8.23	51	19.49	13	4.76	34	12.86	63.42	Manufacture of food products and beverages	
17	116	100	-	-	4	3.45	2	1.72	-	-	1	0.86	11	9.70	36	31.25	19	16.59	19	16.59	5	3.88	19	15.95	69.35	Manufacture of textiles	
18	333	100	-	-	-	-	63	18.92	30	8.88	28	8.27	94	28.29	21	6.21	19	5.84	64	19.22	10	2.97	5	1.40	51.66	Manufacture of wearing apparel; dressing and dyeing of fur	
19																										Tanning and dressing of leather; manufacture of luggage, handbags, saddlery, harness and footwear	
20	3	100	-	-	-	-	-	-	-	-	-	-	1	33.33	1	33.33	-	-	-	-	-	-	1	33.33	70.00	Manufacture of wood and of products of wood and cork, except furniture; manufacture of articles of straw and plaiting materials	
21	94	100	-	-	1	1.06	12	12.51	2	2.13	14	15.14	17	17.69	5	5.67	15	15.70	19	20.06	19	20.06	9	10.03	67.71	Manufacture of paper and paper products	
22	4	100	-	-	-	-	-	-	-	-	-	-	-	-	-	-	2	50.00	1	25.00	-	-	1	25.00	82.50	Publishing, printing and reproduction of recorded media	
23	34	100	-	-	-	-	-	4	10.78	1	2.94	17	49.02	2	4.41	4	10.78	5	14.71	-	-	-	3	7.35	58.24	Manufacture of chemicals and chemical products	
24	33	100	-	-	2	6.06	1	3.03	5	15.15	2	6.06	3	9.09	-	-	5	15.15	9	27.27	2	6.06	4	12.12	63.88	Manufacture of rubber and plastics products	
25	19	100	-	-	1	5.26	-	-	2	10.53	-	-	1	5.26	1	5.26	2	10.53	4	21.05	1	5.26	7	36.84	76.21	Manufacture of other non-metallic mineral products	
26	260	100	-	-	1	0.38	15	5.77	2	0.58	2	0.77	14	5.48	51	19.79	39	15.05	65	25.11	31	11.73	40	15.34	73.78	Manufacture of basic metals	
27	11	100	-	-	-	-	-	-	-	-	-	-	1	9.09	1	9.09	3	27.27	1	9.09	1	9.09	5	45.45	88.64	Manufacture of fabricated metal products, except machinery and equipment	
28	273	100	-	-	14	4.95	21	7.73	15	5.43	24	8.83	21	7.51	58	21.16	64	23.46	31	11.23	9	3.17	18	6.53	58.83	Manufacture of machinery and equipment n.e.c.	
29	46	100	-	-	-	-	-	-	6	13.77	4	7.61	5	9.78	2	4.35	7	15.22	8	17.39	5	11.59	9	20.29	71.65	Manufacture of electrical machinery and apparatus n.e.c.	
30	4	100	-	-	-	-	-	-	-	-	-	-	-	1	25.00	-	-	2	50.00	-	-	1	25.00	-	-	79.75	Manufacture of medical, precision and optical instruments, watches and clocks
31	2	100	-	-	-	-	-	-	1	50.00	1	50.00	-	-	-	-	-	-	-	-	-	-	-	-	35.00	Manufacture of motor vehicles, trailers and semi-trailers	
32	4	100	-	-	-	-	-	-	-	-	-	-	-	-	-	-	2	50.00	1	25.00	-	-	1	25.00	80.00	Manufacture of furniture; manufacturing n.e.c.	
33	96	100	-	-	-	-	17	17.19	17	17.97	17	17.19	9	9.64	1	1.04	8	8.33	16	16.15	5	5.21	7	7.29	52.30	Recycling	
34	7	100	-	-	-	-	-	-	2	28.57	-	-	1	14.29	2	28.57	-	-	-	-	-	-	-	2	28.57	61.43	Recycling

ที่มา : สำมะโนอุตสาหกรรม พ.ศ.2550 จังหวัดสระบุรี สำนักงานสถิติแห่งชาติ กระทรวงเทคโนโลยีสารสนเทศและการสื่อสาร

Source : The 2007 Industrial Census, Sriraburi Province, National Statistical Office, Ministry of Information and Communication Technology

ภาค 2 ข้อมูลการดำเนินงานของสถานประกอบการ

ตอนที่ 1 ข้อมูลการดำเนินกิจการของสถานประกอบการ
จำแนกตามขนาดของสถานประกอบการ

สารบัญตารางสถิติ

- ตอนที่ 1** ข้อมูลการดำเนินงานกิจการจำแนกตามขนาดของสถานประกอบการ
- ตาราง 1** สถิติมูลฐานอุตสาหกรรมการผลิตในปี 2549 จำแนกตามขนาดของสถานประกอบการ
- ตาราง 2** มูลค่าผลผลิตของสถานประกอบการอุตสาหกรรมการผลิตในปี 2549 จำแนกตามขนาดของสถานประกอบการ
- ตาราง 3** ค่าใช้จ่ายขั้นกลางของสถานประกอบการอุตสาหกรรมการผลิตในปี 2549 จำแนกตามขนาดของสถานประกอบการ
- ตาราง 4** คนทำงานในสถานประกอบการอุตสาหกรรมการผลิตในปี 2549 จำแนกตามสถานภาพการทำงาน เพศ และขนาดของสถานประกอบการ
- ตาราง 5** จำนวนสถานประกอบการอุตสาหกรรมการผลิต จำแนกตามจำนวนวันทำงานต่อสัปดาห์ จำนวนชั่วโมงทำงานเฉลี่ยต่อวันของลูกจ้าง และขนาดของสถานประกอบการ
- ตาราง 6** ค่าตอบแทนแรงงานในปี 2549 จำแนกตามขนาดของสถานประกอบการ
- ตาราง 7** มูลค่าวัตถุดิบและวัสดุประกอบฯ และสินค้าคงเหลือต้นปีและปลายปี 2549 จำแนกตามขนาดของสถานประกอบการ
- ตาราง 8** ส่วนเปลี่ยนแปลงของมูลค่าวัตถุดิบและวัสดุประกอบฯ และสินค้าคงเหลือในปี 2549 จำแนกตามขนาดของสถานประกอบการ
- ตาราง 9** ค่าใช้จ่ายทั้งสิ้นและค่าภาษีมูลค่าเพิ่มสุทธิของสถานประกอบการอุตสาหกรรมการผลิตในปี 2549 จำแนกตามขนาดของสถานประกอบการ
- ตาราง 10** รายรับทั้งสิ้นของสถานประกอบการอุตสาหกรรมการผลิตในปี 2549 จำแนกตามขนาดของสถานประกอบการ
- ตาราง 11** มูลค่าตามบัญชีของสินทรัพย์ถาวรในปี 2549 จำแนกตามขนาดของสถานประกอบการ
- ตาราง 12** มูลค่าสินทรัพย์ถาวรที่เปลี่ยนแปลงระหว่าง มกราคม - ธันวาคม 2549 จำแนกตามขนาดของสถานประกอบการ

ตาราง 1 สถิติฐานอุตสาหกรรมการผลิตในปี 2549 จำนวนตามขนาดของสถานประกอบการ

TABLE 1 SUMMARY OF BASIC STATISTICS FOR MANUFACTURING ESTABLISHMENTS IN 2006 BY SIZE OF ESTABLISHMENT

(พันบาท In Thousand Baht)

ขนาดของสถานประกอบการ	จำนวน		ลูกจ้าง Employees		มูลค่าผลิตภัณฑ์ Value of gross output	ค่าใช้จ่าย ขั้นกลาง Intermediate consumption	มูลค่าเพิ่ม Value added	Size of establishment
	สถานประกอบการ Number of establishments	จำนวน คนทำงาน Number of persons engaged	จำนวน Number	ค่าตอบแทน แรงงาน Remuneration				
รวม	1,603	72,233	70,006	9,204,667.70	168,524,655.10	124,241,576.10	44,283,079.00	Total
1 - 15 คน	1,284	4,286	2,345	147,885.70	1,642,649.50	1,070,729.40	571,920.10	1 - 15 persons
16 - 25 คน	71	1,455	1,373	108,758.60	1,586,584.50	985,996.40	600,588.10	16 - 25 persons
26 - 30 คน	24	678	667	58,428.60	519,739.30	351,528.40	168,210.90	26 - 30 persons
31 - 50 คน	58	2,265	2,207	207,193.60	4,629,603.50	2,695,335.70	1,934,267.80	31 - 50 persons
51 - 200 คน	92	9,724	9,591	1,093,011.30	28,776,207.90	21,773,535.00	7,002,672.90	51 - 200 persons
มากกว่า 200 คน	74	53,825	53,823	7,589,389.90	131,369,870.50	97,364,451.30	34,005,419.20	More than 200 persons

หมายเหตุ : D หมายถึง ตัวเลขที่ไม่เปิดเผย

Note : D means disclosure prohibited.

ที่มา : สำมะโนอุตสาหกรรม พ.ศ.2550 จังหวัดสระบุรี สำนักงานสถิติแห่งชาติ กระทรวงเทคโนโลยีสารสนเทศและการสื่อสาร

Source : The 2007 Industrial Census, Saraburi Province, National Statistical Office, Ministry of Information and Communication Technology

ตาราง 2 มูลค่าผลผลิตของสถานประกอบการอุตสาหกรรมการผลิตในปี 2549 จำแนกตามขนาดของสถานประกอบการ

TABLE 2 VALUE OF GROSS OUTPUT OF MANUFACTURING ESTABLISHMENTS IN 2006 BY SIZE OF ESTABLISHMENT

(พันบาท In Thousand Baht)

จำนวน สถาน- ประกอบการ	รวม Total	มูลค่าขายผลผลิต Sales of goods produced	รายรับจาก การขายสินค้า ที่ซื้อมาจำหน่าย ในสภาพเดิม Sales of goods purchased for resale	รายรับจากการ รับจ้างมหาทำการ ผลิตสินค้า Receipts for contract and commission work	รายรับจากการ ให้บริการบำรุงรักษา ซ่อมแซมและติดตั้ง ให้แก่สถาน ประกอบการอื่น Receipts for repair and installation work etc.	รายรับจากการ ให้เช่าอาคาร ฯลฯ และรายรับอื่น ๆ Receipts for rent on building etc. and other receipts	ส่วนเปลี่ยนแปลง มูลค่าสินค้าคงเหลือ Change in value of stocks of goods	Size of establishment
รวม	1,603	149,267,086.10	14,732,482.70	624,891.70	165,546.10	1,673,713.90	2,060,934.70	Total
1 - 15 คน	1,284	1,410,738.60	29,434.30	185,029.70	2,695.50	9,656.40	5,095.00	1 - 15 persons
16 - 25 คน	71	1,253,964.90	86,371.70	1,117.50	2,495.50	4,437.10	238,197.70	16 - 25 persons
26 - 30 คน	24	519,739.30	5.50	190.20	1,044.30	15,852.00	-4,655.60	26 - 30 persons
31 - 50 คน	58	4,629,603.50	4,141,825.00	94,481.40	7,418.60	9,254.40	-40,439.00	31 - 50 persons
51 - 200 คน	92	28,776,207.90	23,395,474.30	80,679.60	149,086.80	520,397.60	861,335.70	51 - 200 persons
มากกว่า 200 คน	74	131,369,870.50	10,430,373.90	263,393.20	2,805.40	1,114,116.50	1,001,401.10	More than 200 persons

หมายเหตุ : D หมายถึง ตัวเลขที่ไม่เปิดเผย

Note : D means disclosure prohibited.

ที่มา : สำมะโนอุตสาหกรรม พ.ศ.2550 จังหวัดสระบุรี สำนักงานสถิติแห่งชาติ กระทรวงเทคโนโลยีสารสนเทศและการสื่อสาร

Source : The 2007 Industrial Census, Saraburi Province, National Statistical Office, Ministry of Information and Communication Technology

ตาราง 3 ค่าใช้จ่ายขั้นกลางของสถานประกอบการอุตสาหกรรมผลิตในปี 2549 จำแนกตามขนาดของสถานประกอบการ

TABLE 3 INTERMEDIATE CONSUMPTION OF MANUFACTURING ESTABLISHMENTS IN 2006 BY SIZE OF ESTABLISHMENT

		(พันบาท In Thousand Baht)										
จำนวน สถาน- ประกอบการ	รวม Total	ค่าซื้อวัตถุดิบ และวัสดุประกอบฯ ที่ใช้ในการผลิต	ค่าซื้อเพลิง และค่าไฟฟ้า ที่ใช้ในการผลิต	ค่าติดตั้งซ่อมแซมและ บำรุงรักษายานยนต์ ที่จำหน่ายให้ลูกค้า	ค่าติดตั้งซ่อมแซมและ บำรุงรักษาเครื่องจักร เครื่องมือ	ค่าซื้อสินค้า ที่ซื้อมาจากหน้า ในสภาพเดิม	ค่าจ้างเหมาจ่ายให้ สถานประกอบการ อื่นผลิตสินค้าให้	ค่าใช้จ่ายอื่น ๆ	ส่วนเปลี่ยนแปลง มูลค่าวัตถุดิบและ วัสดุประกอบฯ คงเหลือ	Size of establishment		
Number of establishments	Total	Purchase of materials and components	Cost of fuels, cost of electricity used in production	Cost of repair and maintenance sales of goods of purchase	Cost of repair and maintenance of machinery and equipment	Purchase of goods for resale	Cost of contract and commission work	Other expenses	Change in value of stocks of materials and components			
รวม	124,241,576.10	73,262,388.10	10,956,205.60	171,638.40	2,627,438.30	10,252,485.70	223,904.50	27,128,605.90	381,090.40	Total		
1 - 15 คน	1,070,729.40	740,535.20	81,060.00	3,522.20	21,344.60	30,636.80	3,758.20	182,260.60	-7,611.70	1 - 15 persons		
16 - 25 คน	985,996.40	616,745.70	100,950.10	2,260.90	17,604.90	69,297.30	11,135.40	164,837.80	-3,164.30	16 - 25 persons		
26 - 30 คน	351,528.40	227,437.80	44,789.50	2,272.00	9,706.80	4.80	1,966.50	67,107.70	1,756.70	26 - 30 persons		
31 - 50 คน	2,695,335.70	1,886,468.20	142,440.50	35,535.00	65,168.50	188,648.40	10,780.00	452,577.50	86,282.40	31 - 50 persons		
51 - 200 คน	21,773,535.00	14,337,896.20	1,422,727.80	110,944.90	433,174.60	2,632,417.50	10,194.60	3,265,390.00	439,210.70	51 - 200 persons		
มากกว่า 200 คน	97,364,451.30	55,453,304.90	9,164,237.80	17,103.40	2,080,438.90	7,331,480.90	186,069.80	22,996,432.20	-135,383.40	More than 200 persons		

หมายเหตุ : D หมายถึง ตัวเลขที่ไม่เปิดเผย

Note : D means disclosure prohibited.

ที่มา : สำมะโนอุตสาหกรรม พ.ศ.2550 จังหวัดสระบุรี สำนักงานสถิติแห่งชาติ กระทรวงเทคโนโลยีสารสนเทศและการสื่อสาร

Source : The 2007 Industrial Census, Saraburi Province, National Statistical Office, Ministry of Information and Communication Technology

ตาราง 4 คนทำงานในสถานประกอบการอุตสาหกรรมผลิตในปี 2549 จำแนกตามสถานภาพการทำงาน เพศ และขนาดของสถานประกอบการ

TABLE 4 PERSONS ENGAGED IN MANUFACTURING ESTABLISHMENTS IN 2006 BY WORK STATUS, SEX AND SIZE OF ESTABLISHMENT

ขนาดของสถานประกอบการ ประเภทของ สถาน- ประกอบการ	จำนวน ของ สถาน- ประกอบการ	รวม		คนทำงานโดยไม่ได้รับค่าจ้าง/ เงินเดือน				ลูกจ้างในกรรมวิธีการผลิต Operatives				ลูกจ้างอื่น ๆ				Size of establishment				
		รวม	ชาย	หญิง	รวม		ชาย		หญิง		รวม	ชาย	หญิง	รวม			ชาย	หญิง		
					Total	Male	Female	Total	Male	Female				Total	Male				Female	Total
รวม	1,603	72,233	44,206	28,028	2,227	1,042	1,186	60,087	38,429	21,658	44,333	28,447	15,886	15,754	9,983	5,772	9,919	4,735	5,184	Total
1 - 15 คน	1,284	4,286	2,456	1,831	1,941	886	1,056	2,245	1,552	693	1,797	1,287	510	448	266	183	100	18	82	1 - 15 persons
16 - 25 คน	71	1,455	941	514	82	46	36	1,192	828	364	1,001	709	292	191	119	72	181	67	114	16 - 25 persons
26 - 30 คน	24	678	449	229	11	8	3	595	413	182	510	360	150	85	53	32	72	28	44	26 - 30 persons
31 - 50 คน	58	2,265	1,390	875	58	33	25	1,784	1,161	623	1,217	855	362	567	306	261	423	196	227	31 - 50 persons
51 - 200 คน	92	9,724	5,775	3,949	133	67	66	7,819	4,876	2,943	6,005	3,764	2,241	1,814	1,112	702	1,772	832	940	51 - 200 persons
มากกว่า 200 คน	74	53,825	33,195	20,630	2	2	-	46,452	29,599	16,853	33,803	21,472	12,331	12,649	8,127	4,522	7,371	3,594	3,777	More than 200 persons

ที่มา : สำมะโนอุตสาหกรรม พ.ศ.2550 จังหวัดสระบุรี สำนักงานสถิติแห่งชาติ กระทรวงเทคโนโลยีสารสนเทศและการสื่อสาร

Source : The 2007 Industrial Census, Saraburi Province, National Statistical Office, Ministry of Information and Communication Technology

ตาราง 5 จำนวนสถานประกอบการอุตสาหกรรมผลิต จำนวนคนทำงานต่อสัปดาห์ จำนวนชั่วโมงทำงานเฉลี่ยต่อวันของถูกจ้าง และขนาดของสถานประกอบการ

TABLE 5 NUMBER OF MANUFACTURING ESTABLISHMENTS BY WORKING DAYS PER WEEK, WORKING HOURS PER DAY OF EMPLOYEES AND SIZE OF ESTABLISHMENT

ขนาดของสถานประกอบการ	จำนวน สถาน ประกอบการ	ถูกจ้างในกรรมวิธีการผลิต Operatives						ถูกจ้างอื่น ๆ Other employees						Size of establishment		
		จำนวนวันทำงานต่อสัปดาห์		จำนวนชั่วโมงทำงานเฉลี่ยต่อวัน		จำนวนวันทำงานต่อสัปดาห์		จำนวนชั่วโมงทำงานเฉลี่ยต่อวัน		จำนวนชั่วโมงทำงานต่อสัปดาห์		จำนวนชั่วโมงทำงานเฉลี่ยต่อวัน				
		Number of 1 - 5	6	7	1-7	8-10	11-12	>12	Number of working days per week	1 - 5	6	7	1-7		8-10	11-12
รวม	1,603	108	643	61	67	699	47	-	30	278	4	12	292	8	-	Total
1 - 15 คน	1,284	91	356	47	53	420	22	-	-	42	-	3	39	-	-	1 - 15 persons
16 - 25 คน	71	2	64	4	3	64	3	-	1	47	-	-	45	3	-	16 - 25 persons
26 - 30 คน	24	1	20	3	1	22	1	-	1	17	1	1	17	1	-	26 - 30 persons
31 - 50 คน	58	2	55	1	4	51	3	-	2	42	-	1	41	2	-	31 - 50 persons
51 - 200 คน	92	4	85	3	3	79	10	-	10	75	2	3	83	1	-	51 - 200 persons
มากกว่า 200 คน	74	8	63	3	3	63	8	-	16	55	1	4	67	1	-	More than 200 persons

ที่มา : สำนักอุตสาหกรรม พ.ศ.2550 จังหวัดสระบุรี สำนักงานสถิติแห่งชาติ กระทรวงเทคโนโลยีสารสนเทศและการสื่อสาร

Source : The 2007 Industrial Census, Saraburi Province, National Statistical Office, Ministry of Information and Communication Technology

ตาราง 6 ค่าตอบแทนแรงงานในปี 2549 จำนวนตามขนาดของสถานประกอบการ

TABLE 6 REMUNERATION IN 2006 BY SIZE OF ESTABLISHMENT

(พันบาท In Thousand Baht)

ขนาดของสถานประกอบการ	จำนวนสถาน- ประกอบการ	จำนวนลูกจ้าง Number of employees	รวม Total	ลูกจ้างในกรรมสิทธิ์การผลิต Operatives				ลูกจ้างอื่น ๆ Other employees				เงินที่สถานประกอบการ จ่ายสมทบกองทุน เพื่อการประกันสังคมฯ Employer's contribution to social security	รวม Total	เงินที่สถานประกอบการ จ่ายสมทบกองทุน เพื่อการประกันสังคมฯ Employer's contribution to social security	Size of establishment	
				จำนวนเวลา ทำงาน Overtime bonus etc.	ค่าจ้าง เงินเดือน Wages, salaries	สวัสดิการและผลประโยชน์ อื่น ๆ Fringe benefits Others	ค่าจ้าง เงินเดือน Wages, salaries	จำนวนเวลา ทำงาน Overtime bonus etc.	ค่าจ้าง เงินเดือน Wages, salaries	สวัสดิการและผลประโยชน์ อื่น ๆ Fringe benefits Others	รวม Total					
																จำนวนเวลา ทำงาน Overtime bonus etc.
รวม	1,603	70,006	9,204,667.70	7,068,214.60	5,178,592.70	1,317,347.50	47,443.20	212,368.10	312,464.20	2,136,453.10	1,577,739.50	385,440.90	30,282.10	59,927.30	83,063.30	Total
1 - 15 คน	1,284	2,345	147,885.70	137,378.30	123,025.10	4,399.10	185.20	1,223.40	8,545.50	10,507.30	9,781.10	298.90	-	5.00	422.40	1 - 15 persons
16 - 25 คน	71	1,373	108,758.60	89,002.40	77,697.60	5,405.80	184.40	411.50	5,303.10	19,756.20	18,079.30	779.50	-	52.20	845.10	16 - 25 persons
26 - 30 คน	24	667	58,428.60	43,897.70	38,992.60	1,955.30	312.10	485.50	2,152.10	14,530.90	13,363.80	537.00	-	-	630.00	26 - 30 persons
31 - 50 คน	58	2,207	207,193.60	156,569.80	142,098.50	6,760.30	71.20	1,146.70	6,493.10	50,623.80	46,009.10	1,900.50	27.00	482.80	2,204.40	31 - 50 persons
51 - 200 คน	92	9,391	1,093,011.30	758,574.30	609,527.70	101,969.80	2,384.40	11,298.90	33,393.40	334,437.00	268,030.10	47,095.50	1,388.70	5,800.70	12,122.00	51 - 200 persons
มากกว่า 200 คน	74	53,823	7,589,389.90	5,882,792.10	4,187,251.10	1,196,857.20	44,304.90	197,802.00	256,576.90	1,706,597.80	1,222,476.00	334,829.50	28,866.30	53,586.60	66,839.40	More than 200 persons

หมายเหตุ : D หมายถึง ข้อมูลที่ไม่เปิดเผย

Note : D means disclosure prohibited.

ที่มา : สำนักอุตสาหกรรม พ.ศ.2550 จังหวัดสระบุรี สำนักงานสถิติแห่งชาติ กระทรวงเทคโนโลยีสารสนเทศและการสื่อสาร

Source : The 2007 Industrial Census, Saraburi Province, National Statistical Office, Ministry of Information and Communication Technology

ตาราง 7 มูลค่าวัตถุดิบและวัสดุประกอบฯ และสินค้าคงเหลือต้นปีและปลายปี 2549 จำนวนตามขนาดของสถานประกอบการ

TABLE 7 VALUE OF STOCKS AT THE BEGINNING AND THE END OF 2006 BY SIZE OF ESTABLISHMENT

ขนาดของสถานประกอบการ Number of establishments	จำนวน สถาน- ประกอบการ Number of establishments	มูลค่า ณ ต้นปี 2549 At the beginning of 2006				มูลค่า ณ ปลายปี 2549 At the end of 2006				สินค้าที่ซื้อมา จำหน่ายใน สภาพเดิม Goods purchased for resale	สินค้าที่ซื้อมา จำหน่ายใน สภาพเดิม Goods purchased for resale	Size of establishment
		รวม Total	ระหว่าง ผลิต Work in progress	สินค้า สำเร็จรูป Finished goods	วัตถุดิบ และ วัสดุประกอบฯ Materials and components	รวม Total	ระหว่าง ผลิต Work in progress	สินค้า สำเร็จรูป Finished goods	วัตถุดิบ และ วัสดุประกอบฯ Materials and components			
รวม	1,603	17,911,714.10	2,683,063.70	5,439,663.80	9,004,427.70	20,353,739.20	9,269,649.40	3,108,271.90	6,904,777.40	1,071,040.60	Total	
1 - 15 คน	1,284	169,647.90	16,123.20	49,030.50	4,077.60	167,131.10	92,804.90	15,636.40	47,373.70	11,316.20	1 - 15 persons	
16 - 25 คน	71	133,139.90	4,698.60	55,107.60	10,128.20	368,173.30	60,041.20	2,610.10	295,462.30	10,059.60	16 - 25 persons	
26 - 30 คน	24	49,375.80	4,604.00	10,331.80	10.50	46,476.90	36,186.20	928.30	9,354.30	8.10	26 - 30 persons	
31 - 50 คน	58	453,549.60	26,186.20	109,204.70	74,200.80	499,393.00	330,240.40	22,513.40	114,560.90	32,078.40	31 - 50 persons	
51 - 200 คน	92	3,502,834.80	505,329.30	1,525,052.90	302,215.30	4,803,381.10	1,609,447.90	709,252.40	2,102,299.20	382,381.50	51 - 200 persons	
มากกว่า 200 คน	74	13,603,166.10	2,126,122.50	3,690,936.30	509,795.20	14,469,183.80	7,140,928.70	2,357,331.40	4,335,726.90	635,196.80	More than 200 persons	

หมายเหตุ : D หมายถึง ตัวเลขที่ไม่เปิดเผย

Note : D means disclosure prohibited.

ที่มา : สำนักอุตสาหกรรม พ.ศ.2550 จังหวัดสระบุรี สำนักงานสถิติแห่งชาติ กระทรวงเทคโนโลยีสารสนเทศและการสื่อสาร

Source : The 2007 Industrial Census, Saraburi Province, National Statistical Office, Ministry of Information and Communication Technology

ตาราง 8 ส่วนเปลี่ยนแปลงของมูลค่าวัตถุดิบและวัสดุประกอบฯ และสินค้าคงเหลือในปี 2549 จำนวนตามขนาดของสถานประกอบการ

TABLE 8 CHANGE IN VALUE OF STOCKS IN 2006 BY SIZE OF ESTABLISHMENT

(พันบาท In Thousand Baht)

ขนาดของสถานประกอบการ	จำนวน สถาน- ประกอบการ	ส่วนเปลี่ยนแปลงของมูลค่าวัตถุดิบและวัสดุประกอบฯ และสินค้าคงเหลือ Change in value of stocks						Size of establishment
		รวม Total	วัตถุดิบและ วัสดุประกอบฯ Materials and components	สินค้าระหว่าง ผลิต Work in progress	สินค้า สำเร็จรูป Finished goods	สินค้าที่ซื้อ จำหน่ายในสภาพเดิม Goods purchased for resale	Total	
รวม	1,603	2,442,025.10	381,090.40	425,208.20	1,465,113.60	170,612.90	Total	
1 - 15 คน	1,284	-2,516.80	-7,611.70	-486.8	-1,656.80	7,238.60	1 - 15 persons	
16 - 25 คน	71	235,033.40	-3,164.30	-2,088.50	240,354.70	-68.6	16 - 25 persons	
26 - 30 คน	24	-2,899.00	1,756.70	-3,675.70	-977.5	-2.4	26 - 30 persons	
31 - 50 คน	58	45,843.40	86,282.40	-3,672.80	5,356.20	-42,122.50	31 - 50 persons	
51 - 200 คน	92	1,300,546.40	439,210.70	203,923.20	577,246.30	80,166.20	51 - 200 persons	
มากกว่า 200 คน	74	866,017.70	-135,383.40	231,208.80	644,790.60	125,401.60	More than 200 persons	

หมายเหตุ : D หมายถึง ตัวเลขที่ไม่เปิดเผย

Note : D means disclosure prohibited.

ที่มา : สำนักอุตสาหกรรม พ.ศ.2550 จังหวัดสระบุรี สำนักงานสถิติแห่งชาติ กระทรวงเทคโนโลยีสารสนเทศและการสื่อสาร

Source : The 2007 Industrial Census, Saraburi Province, National Statistical Office, Ministry of Information and Communication Technology

ตาราง 9 ค่าใช้จ่ายทั้งสิ้นและค่าภาษีมูลค่าเพิ่มสุทธิของสถานประกอบการอุตสาหกรรมผลิตในปี 2549 จำแนกตามขนาดของสถานประกอบการ

TABLE 9 TOTAL EXPENSES AND NET VALUE ADDED TAX OF MANUFACTURING ESTABLISHMENTS IN 2006 BY SIZE OF ESTABLISHMENT

จำนวน สถาน- ประกอบการ	รวม Total	ค่าซื้อวัตถุดิบ และวัสดุประกอบฯ ที่ใช้ในการผลิต	ค่าซื้อพลังงาน และค่าไฟฟ้า ที่ใช้ในการผลิต	ค่าติดตั้งซ่อมแซมและ บำรุงรักษาเครื่องจักร เครื่องมือ	ค่าติดตั้งซ่อมแซมและ บำรุงรักษาสินค้า ที่จำหน่ายให้ลูกค้า	ค่าซื้อสินค้า ที่ซื้อจากร้าน ในสภาพเดิม	ค่าจ้างเหมาจ่ายให้ สถานประกอบการ อื่นผลิตสินค้าให้	ค่าใช้จ่าย ในการขาย	ค่าใช้จ่าย ในการบริหาร และดำเนินงาน	ค่าใช้จ่ายอื่นๆ Other expenses	ค่าภาษี มูลค่าเพิ่ม	ค่าภาษี อื่นๆ	สุทธิ Net	ขนาดของ สถานประกอบการ
รวม	1,603	73,262,388.10	10,956,205.60	2,627,438.30	171,638.40	10,252,485.70	223,904.50	6,606,136.90	8,059,851.30	14,648,127.40	454,151.40	3,831,287.80	Total	Total
1-15 คน	1,284	740,535.20	81,060.00	21,344.60	3,522.20	30,636.80	3,738.20	10,866.10	124,162.10	62,530.30	3,387.00	22,375.10	1-15 persons	
16-25 คน	71	1,014,243.90	100,950.10	17,604.90	2,260.90	69,297.30	11,135.40	20,394.50	127,109.20	32,916.90	3,735.90	12,093.10	16-25 persons	
26-30 คน	24	370,600.60	227,437.80	9,706.80	2,272.00	4.8	1,966.50	24,693.20	37,333.70	16,386.50	667.80	5,342.10	26-30 persons	
31-50 คน	58	2,888,588.00	1,886,468.20	65,168.50	35,535.00	188,648.40	10,780.00	258,466.40	158,271.20	80,341.70	909.80	61,558.30	31-50 persons	
51-200 คน	92	23,098,192.20	14,337,896.20	433,174.60	110,944.90	2,632,417.50	10,194.60	689,443.60	1,521,461.40	1,435,154.60	73,078.80	431,698.20	51-200 persons	
มากกว่า 200 คน	74	102,617,812.80	55,453,304.90	2,080,438.90	17,103.40	7,331,480.90	186,069.80	5,602,273.00	6,091,513.70	13,020,797.30	372,372.10	3,298,221.00	More than 200 persons	

หมายเหตุ : D หมายถึง ตัวเลขที่ไม่เกิดขึ้น

Note : D means disclosure prohibited.

ที่มา : สำมะโนอุตสาหกรรม พ.ศ.2550 จังหวัดสระบุรี สำนักงานสถิติแห่งชาติ กระทรวงเทคโนโลยีสารสนเทศและการสื่อสาร

Source : The 2007 Industrial Census, Saraburi Province, National Statistical Office, Ministry of Information and Communication Technology

ตาราง 10 รายรับทั้งสิ้นของสถานประกอบการอุตสาหกรรมผลิตในปี 2549 จำแนกตามขนาดของสถานประกอบการ

TABLE 10 TOTAL RECEIPTS OF MANUFACTURING ESTABLISHMENTS IN 2006 BY SIZE OF ESTABLISHMENT

		(พันบาท In Thousand Baht)										
จำนวน สถานประกอบการ	รวม	มูลค่าขายผลิต 品的	การขาย การขายสินค้า	รายรับจาก รับจ้างทำกร ผลิตสินค้า	รายรับจาก บริการ บำรุงรักษา ซ่อมแซม	รายรับจาก ให้เช่าที่ดิน Receipts for rent on land	รายรับจาก เช่าอาคาร อาคารพร้อมที่ดิน	ดอกเบี้ยรับ Interest	เงินปันผลรับ Dividend	กำไรจากการ เปลี่ยนแปลง อัตราแลกเปลี่ยน	รายรับอื่น ๆ Other receipts	ขนาดของสถานประกอบการ
Number of establishments	Total	Sales of goods produced	Sales of goods purchased for resale	Receipts for contract and commission work	Receipts for repair and installation work done for others	Receipts for rent on land	Receipts for rent on building, vehicle, machinery and equipment	Interest	Dividend	Gain from currency exchange	Other receipts	Size of establishment
รวม	167,941,319.80	149,267,086.10	14,732,482.70	624,891.70	165,546.10	2,952.20	77,939.60	232,346.90	1,065,321.70	176,978.50	1,595,774.30	Total
1 - 15 คน	1,638,751.10	1,410,738.60	29,434.30	185,029.70	2,695.50	656	3,227.90	540.60	-	-	6,428.50	1 - 15 persons
16 - 25 คน	1,349,317.00	1,253,964.90	86,371.70	1,117.50	2,495.50	-	-	930.20	-	-	4,437.10	16 - 25 persons
26 - 30 คน	524,962.70	507,302.90	5.50	190.20	1,044.30	-	-	438.70	-	129.00	15,852.00	26 - 30 persons
31 - 50 คน	4,677,796.50	4,141,825.00	417,063.20	94,481.40	7,418.60	-	96.00	2,687.50	500.00	4,566.40	9,158.40	31 - 50 persons
51 - 200 คน	28,056,339.20	23,395,474.30	3,769,233.90	80,679.60	149,086.80	12	34,117.10	651,622.20	1,683.40	74,609.40	486,280.50	51 - 200 persons
มากกว่า 200 คน	131,694,153.30	118,557,780.40	10,430,373.90	263,393.20	2,805.40	2,284.20	40,498.60	162,587.70	1,063,138.30	97,673.70	1,073,617.90	More than 200 persons

หมายเหตุ : D หมายถึง ตัวเลขที่ไม่เปิดเผย

Note : D means disclosure prohibited.

ที่มา : สานะ โฉมอุตสาหกรรม พ.ศ.2550 จังหวัดสระบุรี สำนักงานสถิติแห่งชาติ กระทรวงเทคโนโลยีสารสนเทศและการสื่อสาร

Source : The 2007 Industrial Census, Saraburi Province, National Statistical Office, Ministry of Information and Communication Technology

ตาราง 11 มูลค่าตามบัญชีของสินทรัพย์ถาวร ในปี 2549 จำแนกตามขนาดของสถานประกอบการ

TABLE 11 BOOK VALUE OF FIXED ASSETS IN 2006 BY SIZE OF ESTABLISHMENT

(พันบาท In Thousand Baht)

จำนวน สถาน- ประกอบการ ประกอบ ของ สถานประกอบการ	จำนวน Total	มูลค่าสินทรัพย์ถาวรต้นงวด Book value of fixed assets 1 Jan. 2006					มูลค่าสินทรัพย์ถาวรปลายงวด Book value of fixed assets 31 Dec. 2006					รวม Total	ที่ดิน Land	อาคารและ สิ่งก่อสร้าง Building and construction	เครื่องจักร Machinery	ยานพาหนะ Vehicles	เครื่องใช้ สำนักงาน Office appliances	เครื่องใช้ อื่นๆ Equipment Other	สินทรัพย์ ถาวร Other fixed assets	Size of establishment
		ที่ดิน Land	อาคารและ สิ่งก่อสร้าง Building and construction	เครื่องจักร Machinery	ยานพาหนะ Vehicles	เครื่องใช้ สำนักงาน Office appliances	เครื่องใช้ อื่นๆ Equipment Other	สินทรัพย์ ถาวร Other fixed assets												
รวม	1,603	73,612,059.90	13,095,559.50	14,669,167.30	38,472,759.70	2,574,541.30	1,234,256.70	634,830.50	2,930,944.90	73,589,432.00	13,202,130.00	14,389,044.60	39,452,595.80	2,282,428.60	1,255,082.40	640,931.40	2,367,219.20	2,367,219.20	Total	
1 - 15 คน	1,284	2,746,481.10	1,088,113.20	860,745.90	293,245.60	442,269.60	23,531.50	37,131.80	1,443.60	2,614,387.90	1,099,446.70	819,939.60	255,191.70	388,536.70	19,339.70	29,371.10	2,562.50	2,562.50	1 - 15 persons	
16 - 25 คน	71	1,060,469.60	231,621.20	236,047.70	366,242.70	191,387.10	11,627.10	15,637.70	7,906.00	984,811.90	234,542.10	217,272.90	335,100.80	165,073.30	10,916.40	15,210.30	6,696.00	6,696.00	16 - 25 persons	
26 - 30 คน	24	345,523.10	89,909.90	82,178.70	83,659.10	63,257.60	5,784.50	18,267.20	2,466.10	305,668.70	88,405.80	78,544.10	72,697.10	51,103.30	2,961.60	10,188.00	1,768.80	1,768.80	26 - 30 persons	
31 - 50 คน	58	2,202,648.20	465,229.10	1,018,934.80	398,973.40	284,055.80	12,988.80	14,344.10	8,122.20	1,932,116.20	465,884.30	928,278.20	292,880.20	217,397.30	11,768.50	9,196.50	6,711.10	6,711.10	31 - 50 persons	
51 - 200 คน	92	11,796,332.10	2,147,914.40	3,071,788.80	5,270,144.80	556,424.40	359,264.40	214,891.20	175,904.10	12,322,960.70	2,146,181.30	3,273,537.80	5,610,471.90	509,962.80	360,374.60	257,482.60	164,949.60	164,949.60	51 - 200 persons	
มากกว่า 200 คน	74	55,460,605.90	9,072,771.70	9,399,471.30	32,060,494.00	1,037,146.80	821,060.50	334,558.50	2,735,103.00	55,429,486.60	9,167,669.70	9,071,471.90	32,886,254.10	950,355.20	849,721.60	319,482.90	2,184,531.10	2,184,531.10	More than 200 persons	

หมายเหตุ : D หมายถึง ตัวเลขที่ไม่เปิดเผย

Note : D means disclosure prohibited.

ที่มา : สำมะโนอุตสาหกรรม พ.ศ.2550 จังหวัดสระบุรี สำนักงานสถิติแห่งชาติ กระทรวงเทคโนโลยีสารสนเทศและการสื่อสาร

Source : The 2007 Industrial Census, Saraburi Province, National Statistical Office, Ministry of Information and Communication Technology

ตาราง 12 มูลค่าสินทรัพย์ถาวรที่เปลี่ยนแปลงระหว่างมกราคม - ธันวาคม 2549 จำนวนตามขนาดของสถานประกอบการ

TABLE 12 VALUE OF FIXED ASSETS CHANGE IN JANUARY - DECEMBER 2006 BY SIZE OF ESTABLISHMENT

(พันบาท In Thousand Baht)

ขนาดของสถานประกอบการ Number of establishments	จำนวนสถานประกอบการ Number of establishments	มูลค่าสินทรัพย์ถาวรที่เปลี่ยนแปลง Change in value of fixed assets				รวม Total	มูลค่าสินทรัพย์ถาวรที่ขาย Value of disposal of fixed assets	ค่าโอนกรรมสิทธิ์ Ownership transfer fee	Size of establishment
		มูลค่าสินทรัพย์ที่ซื้อหรือผลิตขึ้นเอง Value of new or cost producing of fixed assets	มูลค่าสินทรัพย์ที่ขาย Value of disposal of fixed assets	มูลค่าสินทรัพย์ที่โอนกรรมสิทธิ์ Ownership transfer fee	มูลค่าสินทรัพย์ที่ขาย Value of disposal of fixed assets				
รวม	1,603	8,225,079.50	7,419,387.60	763,916.20	41,775.70	Total			
1 - 15 คน	1,284	13,634.00	10,767.40	2,300.00	566.70	1 - 15 persons			
16 - 25 คน	71	18,784.10	18,691.30	92.80	-	16 - 25 persons			
26 - 30 คน	24	5,873.20	3,145.40	2,727.80	-	26 - 30 persons			
31 - 50 คน	58	25,546.80	22,502.80	3,038.00	6.00	31 - 50 persons			
51 - 200 คน	92	1,299,905.60	1,066,528.40	208,100.80	25,276.40	51 - 200 persons			
มากกว่า 200 คน	74	6,861,335.80	6,297,752.30	547,656.90	15,926.60	More than 200 persons			

หมายเหตุ : D หมายถึง ตัวเลขที่ไม่เปิดเผย

Note : D means disclosure prohibited.

ที่มา : สำมะโนอุตสาหกรรม พ.ศ.2550 จังหวัดสระบุรี สำนักงานสถิติแห่งชาติ กระทรวงเทคโนโลยีสารสนเทศและการสื่อสาร

Source : The 2007 Industrial Census, Saraburi Province, National Statistical Office, Ministry of Information and Communication Technology

ตอนที่ 2 ข้อมูลการดำเนินงานของสถานประกอบการ
จำแนกตามหมวดอุตสาหกรรม

สารบัญตารางสถิติ

- ตอนที่ 2** ข้อมูลการดำเนินงานกิจการจำแนกตามหมวดอุตสาหกรรม
- ตาราง 1** สถิติมูลฐานอุตสาหกรรมการผลิตในปี 2549 จำแนกตามหมวดอุตสาหกรรม
- ตาราง 2** มูลค่าผลผลิตของสถานประกอบการอุตสาหกรรมการผลิตในปี 2549 จำแนกตามหมวดอุตสาหกรรม
- ตาราง 3** ค่าใช้จ่ายขั้นกลางของสถานประกอบการอุตสาหกรรมการผลิตในปี 2549 จำแนกตามหมวดอุตสาหกรรม
- ตาราง 4** คนทำงานในสถานประกอบการอุตสาหกรรมการผลิตในปี 2549 จำแนกตามสถานภาพการทำงาน เพศ และหมวดอุตสาหกรรม
- ตาราง 5** จำนวนสถานประกอบการอุตสาหกรรมการผลิต จำแนกตามจำนวนวันทำงานต่อสัปดาห์ จำนวนชั่วโมงทำงานเฉลี่ยต่อวันของลูกจ้าง และหมวดอุตสาหกรรม
- ตาราง 6** ค่าตอบแทนแรงงานในปี 2549 จำแนกตามหมวดอุตสาหกรรม
- ตาราง 7** มูลค่าวัตถุดิบและวัสดุประกอบฯ และสินค้าคงเหลือต้นปีและปลายปี 2549 จำแนกตามหมวดอุตสาหกรรม
- ตาราง 8** ส่วนเปลี่ยนแปลงของมูลค่าวัตถุดิบและวัสดุประกอบฯ และสินค้าคงเหลือในปี 2549 จำแนกตามหมวดอุตสาหกรรม
- ตาราง 9** ค่าใช้จ่ายทั้งสิ้นและค่าภาษีมูลค่าเพิ่มสุทธิของสถานประกอบการอุตสาหกรรมการผลิตในปี 2549 จำแนกตามหมวดอุตสาหกรรม
- ตาราง 10** รายรับทั้งสิ้นของสถานประกอบการอุตสาหกรรมการผลิตในปี 2549 จำแนกตามหมวดอุตสาหกรรม
- ตาราง 11** มูลค่าตามบัญชีของสินทรัพย์ถาวรในปี 2549 จำแนกตามหมวดอุตสาหกรรม
- ตาราง 12** มูลค่าสินทรัพย์ถาวรที่เปลี่ยนแปลงระหว่าง มกราคม - ธันวาคม 2549 จำแนกตามหมวดอุตสาหกรรม

ตาราง 1 สถิติอุตสาหกรรมการผลิตในปี 2549 จำแนกตามหมวดอุตสาหกรรม

TABLE 1 SUMMARY OF BASIC STATISTICS FOR MANUFACTURING ESTABLISHMENTS IN 2006 BY DIVISION OF INDUSTRY

รหัส Code	หมวดอุตสาหกรรม	จำนวน สถานประกอบการ Number of establishments	จำนวน คนทำงาน Number of persons engaged	ลูกจ้าง จำนวน Number Employees	ค่าตอบแทน Remuneration	มูลค่าผลิต Value of gross output	ค่าใช้ จ่าย ขั้นกลาง Intermediate consumption	มูลค่าเพิ่ม Value added	Division of Industry
รวม		1,603	72,233	70,006	9,204,667.70	168,524,655.10	124,241,576.10	44,283,079.00	Total
15	การผลิตภัตตาคารและเครื่องดื่ม	264	11,814	11,291	1,126,084.90	39,337,054.70	30,865,018.50	8,472,036.20	Manufacture of food products and beverages
17	การผลิตสิ่งทอ	116	3,453	3,313	376,945.30	4,214,477.80	2,955,388.90	1,259,088.90	Manufacture of textiles
18	การผลิตเครื่องแต่งกาย รวมทั้งการตกแต่งเสื้อผ้าและเครื่องประดับ	333	1,787	1,373	100,596.20	928,838.70	654,382.10	274,456.70	Manufacture of wearing apparel; dressing and dyeing of fur
19	การฟอกและตกแต่งสิ่งทอ รวมทั้งการผลิตกระเป๋าเดินทาง กระเป๋าถือ อเนกประสงค์ เครื่องเขียน และรองเท้า	3	156	153	D	D	D	D	Tanning and dressing of leather; manufacture of luggage, handbags, saddlery, harness and footwear
20	การผลิตไม้และผลิตภัณฑ์จากไม้และไม้ก๊อก ยกเว้นเฟอร์นิเจอร์ รวมทั้งการผลิตสิ่งของที่ทำจากพลาสติกและวัสดุพลาสติกอื่น ๆ	94	466	360	36,023.60	405,305.30	337,346.60	67,958.70	Manufacture of wood and of products of wood and cork, except furniture; manufacture of articles of straw and plaiting materials
21	การผลิตกระดาษและผลิตภัณฑ์กระดาษ	4	558	548	102,917.10	1,057,692.90	712,595.90	345,097.10	Manufacture of paper and paper products
22	การผลิตพิมพ์เขียว การพิมพ์ และการทำสำเนาสื่อบันทึก	34	107	53	3,293.90	28,447.50	16,118.20	12,329.30	Manufacture of printing and reproduction of recorded media
24	การผลิตเคมีภัณฑ์และผลิตภัณฑ์เคมี	33	1,941	1,894	178,587.00	7,930,540.10	5,854,431.20	2,076,108.90	Manufacture of chemicals and chemical products
25	การผลิตผลิตภัณฑ์ยางและพลาสติก	19	4,324	4,307	592,179.20	7,147,638.10	5,634,119.20	1,513,518.80	Manufacture of rubber and plastics products
26	การผลิตผลิตภัณฑ์จากแร่โลหะ	260	39,803	39,474	5,721,998.70	86,456,970.00	60,360,509.50	26,096,460.40	Manufacture of other non-metallic mineral products
27	การผลิตโลหะขั้นมูลฐาน	11	1,727	1,722	251,141.00	9,154,828.20	7,905,523.50	1,249,304.70	Manufacture of basic metals
28	การผลิตผลิตภัณฑ์ที่ทำจากโลหะประดิษฐ์ ยกเว้นเครื่องจักรและอุปกรณ์	273	2,926	2,568	252,773.20	4,962,807.20	3,806,900.20	1,155,906.90	Manufacture of fabricated metal products, except machinery and equipment
29	การผลิตเครื่องจักรและอุปกรณ์ ซึ่งมีได้จัดประเภทไว้ในที่อื่น	46	1,138	1,080	128,410.00	1,447,000.90	1,044,591.00	402,409.90	Manufacture of machinery and equipment n.e.c.
31	การผลิตเครื่องจักรและอุปกรณ์ไฟฟ้า ซึ่งมีได้จัดประเภทไว้ในที่อื่น	4	776	773	151,849.90	2,572,366.30	1,948,429.40	623,936.90	Manufacture of electrical machinery and apparatus n.e.c.
33	การผลิตอุปกรณ์ที่ใช้ทางการแพทย์ การวัดความถี่ และอุปกรณ์ที่ใช้ในทางทัศนศาสตร์ นาฬิกา	2	3	-	-	D	D	D	Manufacture of medical, precision and optical instruments, watches and clocks
34	การผลิตยานยนต์ รถพ่วงและรถกึ่งพ่วง	4	663	663	135,429.70	2,645,501.20	1,966,845.10	678,656.10	Manufacture of motor vehicles, trailers and semi-trailers
36	การผลิตเฟอร์นิเจอร์ รวมทั้งการผลิตซึ่งมีได้จัดประเภทไว้ในที่อื่น	96	532	392	25,214.30	177,005.80	133,545.10	43,460.60	Manufacture of furniture; manufacturing n.e.c.
37	การนำผลิตภัณฑ์เก่ามาผลิตเป็นวัสดุรีไซเคิล	7	60	42	3,997.80	11,646.00	6,730.60	4,915.40	Recycling

หมายเหตุ : D หมายถึง ตัวเลขที่ไม่ได้เผยแพร่

Note : D means disclosure prohibited.

ที่มา : สำมะโนอุตสาหกรรม พ.ศ.2550 จังหวัดสระบุรี สำนักงานสถิติแห่งชาติ กระทรวงเทคโนโลยีสารสนเทศและการสื่อสาร

Source : The 2007 Industrial Census, Saraburi Province, National Statistical Office, Ministry of Information and Communication Technology

ตาราง 2 มูลค่าผลิตของตามประเภทอุตสาหกรรมการผลิตในปี 2549 จำนวนตามมูลค่าอุตสาหกรรม

TABLE 2 VALUE OF GROSS OUTPUT OF MANUFACTURING ESTABLISHMENTS IN 2006 BY DIVISION OF INDUSTRY

(พันบาท) In Thousand Baht)

รหัส Code	หมวดอุตสาหกรรม Division of Industry	จำนวน establishments	รวม Total	มูลค่าขายผลิต Sales of goods produced	รายรับจาก การขายสินค้า ที่ซื้อจากร้านค้า ในสภาพเดิม Sales of goods purchased for resale	รายรับจาก รับจ้างบริการ ผลิตสินค้า Receipts for contract and commission work	รายรับจาก ให้บริการบำรุงรักษา ซ่อมแซมและติดตั้ง ให้สถานที่ ประกอบบริการอื่น Receipts for repair and installation work etc.	รายรับจาก ให้เช่าอาคาร และทรัพย์สินอื่น ๆ Receipts for rent on building etc. and other receipts	ส่วนเปลี่ยนแปลง มูลค่าสินค้าคงเหลือ Change in value of stocks of goods	Division of Industry
			1,603	149,267,086.10	14,732,482.70	624,891.70	165,546.10	1,673,713.90	2,060,934.70	Total
15	การผลิตภัตตาคารและเครื่องดื่ม	264	39,337,054.70	37,088,894.00	1,915,960.80	50.00	38.20	409,189.60	-77,077.80	Manufacture of food products and beverages
17	การผลิตสิ่งทอ	116	4,214,477.80	3,686,073.30	185,992.00	267,836.00	-	4,082.80	70,493.70	Manufacture of textiles
18	การผลิตเครื่องแต่งกาย รวมทั้งการตกแต่งและย้อมสีขนสัตว์	333	928,838.70	881,413.10	3,743.60	40,278.10	-	1,885.20	1,518.80	Manufacture of wearing apparel, dressing and dyeing of fur
19	การฟอกและตกแต่งหนังสัตว์ รวมทั้งการผลิตกระเป๋าเดินทาง									Tanning and dressing of leather; manufacture of luggage, handbags, saddlery, harness and footwear
20	การผลิตไม้และผลิตภัณฑ์จากไม้และไม้ดัด อดามัน เฟอร์นิเจอร์ รวมทั้งการผลิตสิ่งของที่ทำจากพลาสติกและวัสดุเทียมอื่นๆ	3	D	D	D	-	-	-	D	Manufacture of wood and of products of wood and cork, except furniture; manufacture of articles of straw and plaiting materials
21	การผลิตกระดาษและผลิตภัณฑ์กระดาษ	94	405,305.30	378,841.50	27,160.10	150.00	-	663.40	-1,509.70	Manufacture of paper and paper products
22	การผลิตสิ่งพิมพ์ การพิมพ์ และการทำสำเนาสื่อบันทึก	4	1,057,692.90	936,322.90	120,000.00	-	-	101.60	1,268.50	Publishing, printing and reproduction of recorded media
24	การผลิตเคมีภัณฑ์และผลิตภัณฑ์เคมี	34	28,447.50	28,226.30	192.30	-	-	-	28.80	Manufacture of chemicals and chemical products
25	การผลิตผลิตภัณฑ์พลาสติก	33	7,930,540.10	5,781,867.10	1,684,707.40	-	-	196,615.70	267,350.10	Manufacture of rubber and plastics products
26	การผลิตผลิตภัณฑ์จากเนื้อ โลหะ	19	7,147,638.10	6,741,617.70	82,453.70	-	-	134,921.10	188,645.50	Manufacture of other non-metallic mineral products
27	การผลิตโลหะขั้นมูลฐาน	260	86,456,970.00	73,956,011.40	10,385,605.30	1,717.50	25,126.80	730,152.60	1,358,356.70	Manufacture of basic metals
28	การผลิตผลิตภัณฑ์ที่ทำจากโลหะประดิษฐ์ ยกเว้นเครื่องจักรและอุปกรณ์	11	9,154,828.20	8,864,147.00	84,541.00	-	-	104,764.60	101,375.60	Manufacture of fabricated metal products, except machinery and equipment
29	การผลิตเครื่องจักรและอุปกรณ์ ซึ่งมีได้แก่ประเภทไว้บนที่อื่น	273	4,962,807.20	4,661,651.50	13,579.60	238,845.90	2,562.50	2,581.10	43,886.50	Manufacture of machinery and equipment n.e.c.
30	การผลิตเครื่องจักรและอุปกรณ์ไฟฟ้า ซึ่งมีได้แก่ประเภทไว้บนที่อื่น	46	1,447,000.90	1,054,464.70	228,526.80	76,014.20	3,551.40	9,963.30	74,880.40	Manufacture of electrical machinery and apparatus n.e.c.
31	การผลิตอุปกรณ์การแพทย์ การวัดความถี่ และอุปกรณ์ที่ใช้ในทางเภสัชกรรม	4	2,572,366.30	2,409,716.70	-	-	134,267.50	14,615.80	13,766.30	Manufacture of medical, precision and optical instruments, watches and clocks
33	การผลิตยานยนต์ รถจักรยานยนต์ และรถจักรยาน	2	D	D	-	-	-	-	-	Manufacture of motor vehicles, trailers and semi-trailers
34	การผลิตเฟอร์นิเจอร์	4	2,645,501.20	2,563,593.20	-	-	-	63,871.00	18,037.00	Manufacture of furniture; manufacturing n.e.c.
36	การผลิตเฟอร์นิเจอร์ รวมทั้งการผลิตซึ่งมีได้แก่ประเภทไว้บนที่อื่น	96	177,005.80	176,824.50	-	-	-	-	181.20	Manufacture of furniture; manufacturing n.e.c.
37	การผลิตกระดาษและผลิตภัณฑ์กระดาษ	7	11,646.00	11,637.00	-	-	-	-	9.00	Recycling

หมายเหตุ : D หมายถึง ตัวเลขที่ไม่เปิดเผย

Note : D means disclosure prohibited.

ที่มา : สำมะโนอุตสาหกรรม พ.ศ.2550 จังหวัดสระบุรี สำนักงานสถิติแห่งชาติ กระทรวงเทคโนโลยีสารสนเทศและการสื่อสาร

Source : The 2007 Industrial Census, Sraburi Province, National Statistical Office, Ministry of Information and Communication Technology

ตาราง 3 ค่าใช้จ่ายขั้นกลางของสถานประกอบการอุตสาหกรรมผลิตในปี 2549 จำนวนสถานประกอบการอุตสาหกรรม

TABLE 3 INTERMEDIATE CONSUMPTION OF MANUFACTURING ESTABLISHMENTS IN 2006 BY DIVISION OF INDUSTRY

รหัส Code	ประเภทอุตสาหกรรม Establishments	จำนวน Total	ค่าซื้อวัตถุดิบ และวัสดุประกอบ ที่ใช้ในการผลิต Purchase of materials and components	ค่าเชื้อเพลิง และค่าไฟฟ้า ที่ใช้ในการผลิต Cost of fuels, cost of electricity used in production	ค่าติดตั้งซ่อมแซมและ บำรุงรักษาสินค้า ที่จำหน่ายให้ลูกค้า Cost of repair and maintenance sales of goods of purchase	ค่าติดตั้งซ่อมแซมและ บำรุงรักษาเครื่องจักร เครื่องมือ Cost of repair and maintenance of machinery and equipment	ค่าซื้อสินค้า ที่ซ่อมแซม ในสภาพเดิม Purchase of goods for resale	ค่าจ้างหน้าช่าง สถานประกอบการ อื่นผลิตสินค้าให้ Cost of contract and commission work	ค่าใช้จ่ายอื่น ๆ Other expenses	ส่วนเปลี่ยนแปลง มูลค่าวัตถุดิบและ วัสดุประกอบตาม Change in value of stocks of materials and components	Total	Division of industry
รวม	1,603	12,424,157,610	7,352,338,110	1,095,620,560	1,716,338,440	2,627,438,330	1,025,248,570	223,904,500	271,286,050	381,090,400		
15	การผลิตภัตตาคารและเครื่องดื่ม	264	308,650,185.0	881,723.80	4,767.10	351,903.10	1,373,192.10	-	24,506,937.0	-40,408,960		Manufacture of food products and beverages
17	การผลิตสิ่งทอ	116	2,955,388.90	202,509.10	12,223.90	30,644.50	29,274.80	15,781,800	101,273,940	-87,610		Manufacture of textiles
18	การผลิตเครื่องแต่งกาย รวมทั้งการตกแต่งและย้อมสีในสัตว์	333	654,382.10	18,261.60	-	5,198.90	24,502.20	-	11,221.10	-984,830		Manufacture of wearing apparel; dressing and dyeing of fur
19	การฟอกและตกแต่งหนังสัตว์ รวมทั้งการผลิตกระเป๋าเดินทาง	3	D	D	-	D	D	-	D	D		Tanning and dressing of leather; manufacture of luggage, handbags, saddlery, harness and footwear
20	การผลิตไม้และผลิตภัณฑ์จากไม้และไม้ดอก ยกเว้นเฟอร์นิเจอร์	94	3,373,466.60	40,452.10	128.00	1,621.60	21,000.00	-	62,476.30	11,544.50		Manufacture of wood and of products of wood and cork, except furniture; manufacture of articles of straw and plaiting materials
21	รวมกิจการผลิตสิ่งของที่ทำจากหนังและวัสดุจากสัตว์	4	71,259,590	43,002.00	125.20	40,270.70	251,702.40	50.00	73,382.70	-55,665.20		Manufacture of paper and paper products
22	การผลิตกระดาษและผลิตภัณฑ์กระดาษ	34	1,611,820	790.10	13.80	1,173.40	263.70	-	2,299.00	-1,596.20		Publishing, printing and reproduction of recorded media
24	การผลิตผลิตภัณฑ์พลาสติก	33	58,544,312.0	18,400,710	2,645.20	51,766.10	1,275,223.10	900.00	5,775,923.30	21,202,330		Manufacture of chemicals and chemical products
25	การผลิตผลิตภัณฑ์ยางและพลาสติก	19	56,341,192.0	49,506,650.00	306.90	575,909.90	94,781.10	-	1,659,122.00	421,651.10		Manufacture of rubber and plastics products
26	การผลิตผลิตภัณฑ์เหล็กและโลหะ	260	603,606,090.50	81,257,641.10	78,287.90	1,190,209.80	694,552,940	43,795.20	17,998,697.10	4,530,690.00		Manufacture of other non-metallic mineral products
27	การผลิตโลหะขั้นมูลฐาน	11	79,052,230.50	51,702,500.00	10,882.00	28,089.50	10,548,130	75.00	20,041,520	-4,548,190		Manufacture of basic metals
28	การผลิตผลิตภัณฑ์ที่ทำจากโลหะประดิษฐ์และอุปกรณ์	273	380,690,200	184,684.60	4,481.10	46,521.30	7,001.50	1,636,210	661,452.70	27,041.50		Manufacture of fabricated metal products, except machinery and equipment
29	การผลิตเครื่องจักรและอุปกรณ์ ซึ่งมีได้ตั้งประเภทไว้บนที่อื่น	46	104,459,100	63,107,990	54,777.0	398,860	231,875.20	200.00	21,647,020	75,593.00		Manufacture of machinery and equipment n.e.c.
31	การผลิตเครื่องจักรและเครื่องอุปกรณไฟฟ้า ซึ่งมีได้ตั้งประเภทไว้บนที่อื่น	4	19,484,294.0	111,396.90	9,383.40	99,533.00	-	4,671.00	40,745.60	50,837.10		Manufacture of electrical machinery and apparatus n.e.c.
33	การผลิตอุปกรณ์ที่ใช้ในทางการแพทย์ การวัดความถี่ และอุปกรณ์ที่ใช้ในทางทัศนศาสตร์ ทัศนภาพ	2	D	D	-	D	-	-	D	D		Manufacture of medical, precision and optical instruments, watches and clocks
34	การผลิตยานยนต์ รถพ่วงและรถจักรยานยนต์	4	19,668,451.0	11,484,780	7.50	571,000.80	-	-	33,797,810	-591,830		Manufacture of motor vehicles, trailers and semi-trailers
36	การผลิตเฟอร์นิเจอร์ รวมทั้งการผลิตซึ่งได้ตั้งประเภทไว้บนที่อื่น	96	1,335,451.0	488,860	18.80	15,749.00	-	33.20	2,680.20	-590.40		Manufacture of furniture; manufacturing n.e.c.
37	การผลิตที่พิมพ์กับผลิตภัณฑ์กระดาษ	7	673,060	312.10	-	5.90	0.00	-	579.60	-333.00		Recycling

หมายเหตุ : D หมายถึง ตัวเลขที่ไม่ได้คิด

Note : D means disclosure prohibited.

ที่มา : สำมะโนอุตสาหกรรม พ.ศ.2550 จังหวัดระยอง สำนักงานสถิติแห่งชาติ กระทรวงเทคโนโลยีสารสนเทศและการสื่อสาร

Source : The 2007 Industrial Census, Sraburi Province, National Statistical Office, Ministry of Information and Communication Technology

ตาราง 4 คนทำงานในสถานประกอบการอุตสาหกรรมผลิตในปี 2549 จำแนกตามสถานภาพการทำงาน เพศ และหมวดอุตสาหกรรม
TABLE 4 PERSONS ENGAGED IN MANUFACTURING ESTABLISHMENTS IN 2006 BY WORK STATUS, SEX AND DIVISION OF INDUSTRY

รหัส Code	จำนวน สถาน- ประกอบการ Number of establishments	คนทำงานโดยไม่ได้รับค่าจ้าง Unpaid workers						ลูกจ้างในรวมวิสาหกิจ Skill labour						ลูกจ้างอื่น ๆ Other employees						Division of industry	
		รวม Total		ชาย Male		หญิง Female		รวม Total		ชาย Male		หญิง Female		รวม Total		ชาย Male		หญิง Female			
		รวม Total	ชาย Male	หญิง Female	รวม Total	ชาย Male	หญิง Female	รวม Total	ชาย Male	หญิง Female	รวม Total	ชาย Male	หญิง Female	รวม Total	ชาย Male	หญิง Female	รวม Total	ชาย Male	หญิง Female		
รวม	1,603	72,233	44,206	28,028	2,227	1,042	1,186	60,087	38,429	21,658	44,333	28,447	15,886	9,983	5,772	9,919	4,735	5,184	Total		
15	การผลิตภัณฑ์อาหารและเครื่องดื่ม	264	11,814	5,976	5,838	523	211	313	9,633	5,060	4,573	5,139	2,807	2,332	4,494	2,254	2,241	1,658	705	953	Manufacture of food products and beverages
17	การผลิตสิ่งทอ	116	3,453	1,158	2,295	141	21	120	2,995	994	2,001	2,715	898	1,817	280	96	184	318	143	175	Manufacture of textiles
18	การผลิตเครื่องแต่งกาย รวมทั้งการตกแต่งและอเนกประสงค์	333	1,787	379	1,408	414	87	327	1,339	279	1,060	1,324	278	1,046	15	1	14	34	13	21	Manufacture of wearing apparel; dressing and dyeing of fur
19	การฟอกและตกแต่งหนังฟอก รวมทั้งการผลิตกระเป๋าเดินทาง กระเป๋าถือ อานม้า เครื่องเขียน และรองเท้า	3	156	38	118	3	1	2	148	35	113	148	35	113	-	-	-	5	2	3	Tanning and dressing of leather; manufacture of luggage, handbags, saddlery, harness and footwear
20	การผลิตไม้และผลิตภัณฑ์จากไม้และไม้เทียม ยกเว้นเฟอร์นิเจอร์ รวมทั้งการผลิตสิ่งของที่ทำจากพลาสติกและวัสดุเทียมอื่นๆ	94	466	263	203	106	22	83	305	218	86	194	163	30	111	55	56	55	22	33	Manufacture of wood and of products of wood and cork, except furniture; manufacture of articles of straw and plaiting materials
21	การผลิตกระดาษและผลิตภัณฑ์กระดาษ	4	558	312	246	10	7	3	347	200	147	249	159	90	98	41	57	201	105	96	Manufacture of paper and paper products
22	การพิมพ์โฆษณา การพิมพ์ และการทำสำเนาอื่นที่คล้ายคลึงกัน	34	107	72	35	53	35	18	47	37	11	47	37	11	-	-	-	6	-	6	Publishing, printing and reproduction of recorded media
24	การผลิตเคมีภัณฑ์และผลิตภัณฑ์	33	1,941	996	945	47	32	15	1,612	835	777	1,321	706	615	291	129	162	282	129	153	Manufacture of chemicals and chemical products
25	การผลิตผลิตภัณฑ์ยางและพลาสติก	19	4,324	2,295	2,029	17	15	2	3,798	2,102	1,696	3,353	1,730	1,623	445	372	73	509	178	331	Manufacture of rubber and plastics products
26	การผลิตผลิตภัณฑ์จากแร่โลหะ	260	39,803	26,798	13,005	328	204	125	33,771	23,775	9,996	24,809	17,486	7,323	8,963	6,290	2,673	5,703	2,819	2,884	Manufacture of other non-metallic mineral products
27	การผลิตโลหะขั้นมูลฐาน	11	1,727	1,462	265	5	3	2	1,421	1,262	159	971	890	81	450	372	78	301	197	104	Manufacture of basic metals
28	การผลิตผลิตภัณฑ์ที่ทำจากโลหะประติรูป ยกเว้นเครื่องจักรและอุปกรณ์	273	2,926	2,217	709	338	259	99	2,268	1,818	449	2,134	1,717	417	133	101	32	301	140	161	Manufacture of fabricated metal products, except machinery and equipment
29	การผลิตเครื่องจักรและอุปกรณ์ ซึ่งมีได้ตั้งแต่ประเภทที่ 31 ขึ้นไป	46	1,138	755	383	58	51	7	892	634	258	701	499	202	191	135	56	188	70	118	Manufacture of machinery and equipment n.e.c.
31	การผลิตเครื่องจักรและเครื่องอุปกรณไฟฟ้า ซึ่งมีได้ตั้งแต่ประเภทที่ 31 ขึ้นไป	4	776	611	165	3	2	1	549	457	92	533	449	84	16	8	8	224	152	72	Manufacture of electrical machinery and apparatus n.e.c.
33	การผลิตอุปกรณ์ที่ใช้ในทางการแพทย์ การวัดความถี่ และอุปกรณ์ที่ใช้ในทางทัศนศาสตร์ นาฬิกา	2	3	2	1	3	2	1	-	-	-	-	-	-	-	-	-	-	-	-	Manufacture of medical, precision and optical instruments, watches and clocks
34	การผลิตยานยนต์ รถช่วงและรถจักรยานยนต์	4	663	574	89	-	-	-	535	515	20	459	457	2	76	58	18	128	59	69	Manufacture of motor vehicles, trailers and semi-trailers
36	การผลิตเฟอร์นิเจอร์ รวมทั้งการผลิตสิ่งซึ่งได้จัดประเภทไว้ในที่อื่น	96	532	261	271	140	79	62	386	182	204	199	111	88	187	71	116	6	1	5	Manufacture of furniture; manufacturing n.e.c.
37	การนำผลิตภัณฑ์จากวัสดุไปรีไซเคิล	7	60	37	23	18	11	7	42	26	16	38	26	12	4	-	4	-	-	-	Recycling

ที่มา : สำนักอุตสาหกรรม พ.ศ.2550 จังหวัดสระบุรี สำนักงานสถิติแห่งชาติ กระทรวงเทคโนโลยีสารสนเทศและการสื่อสาร

Source : The 2007 Industrial Census, Saraburi Province, National Statistical Office, Ministry of Information and Communication Technology

ตาราง 5 จำนวนสถานประกอบการอุตสาหกรรมผลิต จำนวนคนทำงานวันทำงานต่อสัปดาห์ จำนวนชั่วโมงทำงานต่อสัปดาห์ และหมวดอุตสาหกรรม

TABLE 5 NUMBER OF MANUFACTURING ESTABLISHMENTS BY WORKING DAYS PER WEEK, WORKING HOURS PER DAY OF EMPLOYEES AND DIVISION OF INDUSTRY

รหัส Code	จำนวน สถาน ประกอบการ Number of establishments	จำนวนวันทำงานต่อสัปดาห์ Number of working days per week					จำนวนชั่วโมงทำงานต่อสัปดาห์ Number of working hours per day					อุตสาหกรรม Division of industry				
		จำนวนวันทำงานต่อสัปดาห์ Number of working days per week		จำนวนชั่วโมงทำงานต่อสัปดาห์ Number of working hours per day			จำนวนวันทำงานต่อสัปดาห์ Number of working days per week		จำนวนชั่วโมงทำงานต่อสัปดาห์ Number of working hours per day							
		1-5	6	7	1-7	8-10	11-12	>12	1-5	6	7		1-7	8-10	11-12	>12
รวม	1,603	108	643	61	67	699	47	-	30	278	4	12	292	8	-	Total
15	การผลิตอาหารและเครื่องดื่ม	32	122	35	23	161	4	-	3	46	1	3	47	-	-	Manufacture of food products and beverages
17	การผลิตสิ่งทอ	116	1	25	4	5	24	1	-	9	1	1	9	-	-	Manufacture of textiles
18	การผลิตเครื่องแต่งกาย รวมทั้งการตกแต่งและย้อมสีขนสัตว์	333	12	10	1	8	13	2	-	6	-	-	6	-	-	Manufacture of wearing apparel; dressing and dyeing of fur
19	การฟอกและตกแต่งหนังฟอก รวมทั้งการผลิตกระเป๋าเดินทาง กระเป๋าถือ อานม้า เครื่องเย็บผ้า และรองเท้า	3	-	1	-	-	1	-	-	1	-	-	1	-	-	Tanning and dressing of leather; harness and footwear
20	การผลิตไม้และผลิตภัณฑ์จากไม้และไม้ก๊อก ยกเว้น เฟอร์นิเจอร์ รวมทั้งการผลิตสิ่งของที่ทำงานจากฟางและวัสดุจากอื่น ๆ	94	-	19	1	3	16	1	-	7	-	-	7	-	-	Manufacture of wood and of products of wood and cork, except furniture; manufacture of articles of straw and plaiting materials
21	การผลิตกระดาษและผลิตภัณฑ์กระดาษ	4	-	3	1	1	2	-	-	2	-	-	2	-	-	Manufacture of paper and paper products
22	การพิมพ์โฆษณา การพิมพ์ และการทำสำเนาอื่น ๆ	34	-	13	-	-	13	-	-	2	-	-	2	-	-	Publishing, printing and reproduction of recorded media
24	การผลิตเคมีภัณฑ์และผลิตภัณฑ์เคมี	33	1	22	2	3	21	1	2	19	1	1	21	-	-	Manufacture of chemicals and chemical products
25	การผลิตพลาสติกยางและพลาสติก	19	1	12	-	-	9	4	1	7	-	-	5	3	-	Manufacture of rubber and plastics products
26	การผลิตผลิตภัณฑ์จากแร่โลหะ	260	41	182	11	14	214	7	17	112	1	3	123	4	-	Manufacture of other non-metallic mineral products
27	การผลิตโลหะขั้นมูลฐาน	11	1	9	-	-	9	1	3	5	-	-	8	-	-	Manufacture of basic metals
28	การผลิตผลิตภัณฑ์ที่ทำงานโลหะประดิษฐ์ ยกเว้นเครื่องจักรและอุปกรณ์	273	7	159	-	3	162	1	-	41	-	3	38	-	-	Manufacture of fabricated metal products, except machinery and equipment
29	การผลิตเครื่องจักรและอุปกรณ์ ซึ่งมีได้แก่ประเภทไว้ในที่อื่น	46	2	27	3	-	29	3	2	12	-	-	14	-	-	Manufacture of machinery and equipment n.e.c.
31	การผลิตเครื่องจักรและเครื่องอุปกรณ์ไฟฟ้า ซึ่งมีได้แก่ประเภทไว้ในที่อื่น	4	-	4	-	-	2	2	1	3	-	1	2	1	-	Manufacture of electrical machinery and apparatus n.e.c.
33	การผลิตอุปกรณ์ที่ใช้ในทางการแพทย์ การวัดความถี่ของ และอุปกรณ์ที่ใช้ในทางทัศนศาสตร์ นาฬิกา	2	-	-	-	-	-	-	-	-	-	-	-	-	-	Manufacture of medical, precision and optical instruments, watches and clocks
34	การผลิตยานยนต์ รถจักรยานยนต์และรถจักรยาน	4	-	4	-	-	3	1	1	3	-	-	4	-	-	Manufacture of motor vehicles, trailers and semi-trailers
36	การผลิตเฟอร์นิเจอร์ รวมทั้งการผลิตสิ่งมีได้แก่ประเภทไว้ในที่อื่น	96	7	30	1	7	14	17	-	3	-	-	3	-	-	Manufacture of furniture; manufacturing n.e.c.
37	การนำผลิตภัณฑ์กลับมาผลิตเป็นวัตถุดิบใหม่	7	2	3	2	-	7	-	-	-	-	-	-	-	-	Recycling

ที่มา : สำนักงานอุตสาหกรรม พ.ศ.2550 จังหวัดสระบุรี สำนักงานสถิติแห่งชาติ กระทรวงเทคโนโลยีสารสนเทศและการสื่อสาร

Source : The 2007 Industrial Census, Saraburi Province, National Statistical Office, Ministry of Information and Communication Technology

ตาราง 6 ค่าตอบแทนแรงงานปี 2549 จำแนกตามหมวดอุตสาหกรรม
TABLE 6 REMUNERATION IN 2006 BY DIVISION OF INDUSTRY

รหัส Code	จำนวน สถาน- ประกอบ กิจการ Number of establishments	จำนวน คน จ้าง Number of employees	รวม Total		อุตสาหกรรมบริการ Operatives				อุตสาหกรรมอื่น Other employees				Division of Industry		
			จำนวน คน จ้าง Total	ค่า จ้าง Wages, salaries	ค่า จ้าง Wages, salaries	โบนัส Overtime bonus etc.	สวัสดิการ และ ประโยชน์ อื่น ๆ Medical care Others	โบนัส Overtime bonus etc.	สวัสดิการ และ ประโยชน์ อื่น ๆ Medical care Others	เงิน สมทบ ประกัน สังคม Employer's contribution to social security	เงิน สมทบ ประกัน สังคม Employer's contribution to social security				
รวม	1,003	70,006	9,204,667.70	7,068,214.60	1,317,347.50	47,442.20	212,868.10	312,464.20	2,136,453.10	1,577,799.50	385,440.90	30,282.10	59,927.30	83,063.30	Total
15 การผลิตผลิตภัณฑ์อาหารและเครื่องดื่ม	264	11,291	1,126,084.90	890,949.20	713,345.30	123,341.10	9,985.10	12,191.70	32,186.00	235,135.70	22,408.60	6,966.60	2,554.00	7,553.30	Manufacture of food products and beverages
17 การผลิตสิ่งทอ	116	3,313	376,946.30	345,259.20	251,669.20	78,198.40	674.60	2,576.10	12,245.90	29,453.30	513.50	61.10	187.80	1,370.50	Manufacture of textiles
18 การผลิตเครื่องแต่งกาย รวมทั้งเครื่องแต่งกายและเครื่องประดับ	333	1,373	100,596.20	95,025.60	78,793.80	7,853.50	-	5,255.30	3,123.00	5,570.60	334.50	-	507.40	154.00	Manufacture of wearing apparel, dressing and dyeing of fur
19 การผลิตเครื่องประดับ รวมทั้งเครื่องประดับที่ทำขึ้น															Tanning and dressing of leather; manufacture of luggage, trunks, vanity cases, vanity bags, purses and wallets; millinery; manufacture of hats, caps and dress accessories
20 การผลิตไม้และผลิตภัณฑ์จากไม้และไม้ก๊อก ยกเว้น ไม้ก๊อกขูด	3	153	D	D	D	D	D	D	D	D	D	D	D	D	D
21 การผลิตกระดาษและผลิตภัณฑ์กระดาษ	94	360	36,023.60	27,054.10	22,651.40	2,357.20	397.5	141.3	1,506.70	8,965.50	7,298.30	249.40	45.20	486.60	Manufacture of wood and of products of wood and cork, except furniture; manufacture of articles of straw and plaiting materials
22 การพิมพ์ในนามการค้ารวมทั้งการพิมพ์และสิ่งพิมพ์	4	548	102,917.10	52,022.40	36,154.20	12,227.50	273.8	1,714.20	1,652.80	50,894.80	42,576.00	163.60	1,079.40	1,440.20	Manufacture of paper and paper products
23 การผลิตผลิตภัณฑ์จากพลาสติก	34	53	3,293.90	2,882.90	2,485.80	181.80	-	21.10	194.20	411.00	375.00	18.00	-	18.00	Manufacture of chemicals and chemical products
24 การผลิตผลิตภัณฑ์จากยาง	33	1,894	178,887.00	126,151.40	96,304.90	11,007.70	9,426.50	4,310.00	5,102.30	52,435.60	40,505.60	1,675.80	2,685.90	1,870.40	Manufacture of rubber and plastics products
25 การผลิตผลิตภัณฑ์จากโลหะ	19	4,307	592,179.20	483,229.80	265,434.90	174,056.80	3,441.20	20,666.00	19,631.00	108,949.30	78,696.20	2,280	310.90	3,718.20	Manufacture of non-metallic mineral products
26 การผลิตผลิตภัณฑ์จากโลหะ	260	39,474	572,199.70	4,282,278.00	3,130,378.90	784,662.80	17,579.70	144,648.70	205,508.00	1,439,220.80	1,007,550.80	303,384.10	19,555.00	59,885.30	Manufacture of other non-metallic mineral products
27 การผลิตผลิตภัณฑ์จากโลหะ	11	1,722	251,141.00	187,286.60	145,964.20	28,087.50	3,112.60	4,305.20	5,817.20	63,854.40	56,451.40	3,449.10	961.7	276.10	Manufacture of basic metals
28 การผลิตผลิตภัณฑ์จากโลหะ	273	2,588	252,773.20	209,800.80	174,298.80	20,988.60	320.10	3,364.00	10,829.30	42,973.20	37,027.20	-	8.90	1,447.80	Manufacture of fabricated metal products, except machinery and equipment
29 การผลิตเครื่องจักรกลและเครื่องใช้ไฟฟ้า	46	1,080	128,410.00	92,994.60	76,253.30	12,465.90	67.10	868.10	3,340.30	35,415.40	28,761.10	20	445.10	788.20	Manufacture of machinery and equipment n.e.c.
30 การผลิตเครื่องจักรกลและเครื่องใช้ไฟฟ้า	4	773	151,849.90	116,401.70	78,978.70	30,351.30	570	3,012.80	2,888.90	35,448.20	27,118.20	316	1,220.00	704.00	Manufacture of electrical machinery and apparatus n.e.c.
31 การผลิตอุปกรณ์ที่ใช้ในทางการแพทย์ การวัดความถี่ และอุปกรณ์ที่ใช้ในทางสัตวศาสตร์	2	-	-	-	-	-	-	-	-	-	-	-	-	-	Manufacture of medical, precision and optical instruments, watches and clocks
34 การผลิตยานยนต์ส่วนบุคคลและรถจักรยานยนต์	4	663	135,429.70	113,178.00	70,679.80	27,166.00	1,594.00	8,613.00	5,125.20	22,251.70	18,898.70	458	1,778.00	827.00	Manufacture of motor vehicles, trailers and semi-trailers
36 การผลิตเฟอร์นิเจอร์ รวมทั้งการผลิตเฟอร์นิเจอร์ที่ทำขึ้น	96	392	25,214.30	24,794.70	21,976.70	-	-	-	2,818.10	419.60	399.60	-	-	30.00	Manufacture of furniture; manufacturing n.e.c.
37 การผลิตผลิตภัณฑ์อื่น ๆ ที่เหลือ	7	42	3,997.80	3,997.80	3,953.30	-	-	44.50	-	-	-	-	-	-	Recycling

หมายเหตุ : D หมายถึง ตัวเลขที่ไม่ได้คิด
Note : D means disclosure prohibited.

ที่มา : สำมะโนอุตสาหกรรม พ.ศ.2550 จังหวัดระบุรี สำนักงานสถิติแห่งชาติ กระทรวงเทคโนโลยีสารสนเทศและการสื่อสาร
Source : The 2007 Industrial Census, Sanburi Province, Ministry of Information and Communication Technology

ตาราง 7 มูลค่าวัตถุดิบและวัสดุประกอบฯ และสินค้าคงเหลือต้นปีและปลายปี 2549 จำนวนตามหมวดอุตสาหกรรม
TABLE 7 VALUE OF STOCKS AT THE BEGINNING AND THE END OF 2006 BY DIVISION OF INDUSTRY

รหัส Code	จำนวน สถาน- ประกอบ Number of establishments	มูลค่า ณ ต้นปี 2549 At the beginning of 2006				มูลค่า ณ ปลายปี 2549 At the end of 2006				Division of Industry		
		รวม Total	วัตถุดิบ และ วัสดุประกอบฯ Materials and components for resale	สินค้า ระหว่าง ผลิต Work in progress	สินค้า สำเร็จรูป Finished goods	รวม Total	วัตถุดิบ และ วัสดุประกอบฯ Materials and components for resale	สินค้า ระหว่าง ผลิต Work in progress	สินค้า สำเร็จรูป Finished goods			
รวม	1,603	17911714.10	8888590.00	2683063.70	5439663.80	9004277.00	20353739.20	3108271.90	6904777.40	1071040.60	Total	
15	264	4332028.20	2878365.60	502571.10	932520.40	22751.20	3855040.80	412071.40	943094.90	25598.70	Manufacture of food products and beverages	
17	116	1144888.60	706083.70	145259.80	286361.70	6883.40	1206506.20	697507.50	300306.30	75986.40	Manufacture of textiles	
18	333	3585620.00	35480.30	94.20	281.70	-	27526.70	25632.10	1881.70	-	Manufacture of wearing apparel; dressing and dyeing of fur	
19											Tanning and dressing of leather; manufacture of luggage, handbags, saddlebags, harness and footwear	
20	3	D	D	D	D	D	D	D	D	D	Manufacture of wood and of products of straw and plaiting materials	
21	94	124501.00	5626.00	588.70	5685.40	550.00	12094.90	6780.50	1467.80	3596.60	250.00	Manufacture of articles of straw and plaiting materials
22	4	70159.60	27511.70	20672.80	1975.10	20000.00	65862.90	21946.50	17676.10	11240.20	15000.00	Manufacture of paper and paper products
24	34	2472.70	2332.70	40.00	30.00	70.00	905.30	736.50	10.00	50.00	108.80	Publishing, printing and reproduction of recorded media
24	33	1216558.40	330799.50	141101.90	465085.00	279572.10	1695931.80	542822.80	32125.20	876349.70	244634.10	Manufacture of chemicals and chemical products
25	19	1824186.60	899519.60	600942.50	317600.70	6123.80	2054997.20	941684.80	761907.10	346243.60	5161.70	Manufacture of rubber and plastics products
26	260	7510126.60	2852880.70	969252.30	3159716.60	528277.00	9321552.20	3305949.70	1412085.90	397759.10	625757.50	Manufacture of other non-metallic mineral products
27	11	717843.60	436247.50	152566.90	125835.60	3193.60	773737.30	390765.60	145129.30	205906.30	31936.20	Manufacture of basic metals
28	273	498330.70	412745.60	10621.60	74913.40	50.20	568958.70	439787.00	33488.30	95405.90	277.40	Manufacture of fabricated metal products, except machinery and equipment
29	46	215607.40	119382.70	392926.60	23738.60	32956.40	365680.80	194975.60	41020.30	83364.00	46320.80	Manufacture of machinery and equipment n.e.c.
31	4	182982.20	110950.10	43069.80	28982.30	-	247585.60	161767.20	58487.40	27331.00	-	Manufacture of electrical machinery and apparatus n.e.c.
33	2	D	D	D	D	D	D	D	D	D	D	Manufacture of medical, precision and optical instruments, watches and clocks
34	4	127963.00	57658.00	55555.00	14750.00	-	140081.60	51739.60	58423.00	29919.00	-	Manufacture of motor vehicles, trailers and semi-trailers
36	96	7251.70	5970.30	9.50	1271.90	-	6842.50	5379.90	41.00	1421.70	-	Manufacture of furniture; manufacturing n.e.c.
37	7	366.00	366.00	-	-	-	42.00	33.00	-	-	9.00	Recycling

หมายเหตุ : D หมายถึง ตัวเลขที่ไม่เปิดเผย

Note : D means disclosure prohibited.

ที่มา : สำนักงานอุตสาหกรรม พ.ศ.2550 จังหวัดสระบุรี สำนักงานสถิติแห่งชาติ กระทรวงเทคโนโลยีสารสนเทศและการสื่อสาร

Source : The 2007 Industrial Census, Saraburi Province, National Statistical Office, Ministry of Information and Communication Technology

ตาราง 8 ส่วนเปลี่ยนแปลงของมูลค่าวัตถุดิบและวัสดุประกอบ และสินค้าคงเหลือ ในปี 2549 จำแนกตามหมวดอุตสาหกรรม

TABLE 8 CHANGE IN VALUE OF STOCKS IN 2006 BY DIVISION OF INDUSTRY

รหัส Code	หมวดอุตสาหกรรม Division of Industry	จำนวน สถาน- ประกอบการ Number of establishments	ส่วนเปลี่ยนแปลงของมูลค่าวัตถุดิบและวัสดุประกอบ และสินค้าคงเหลือ					สินค้าที่ซื้อมา สินค้ที่ซื้อมา จำนวนในสภาพเดิม Goods purchased for resale	Division of Industry
			รวม Total	วัตถุดิบและ วัสดุประกอบ Materials and components	สินค้าระหว่าง ผลิต Work in progress	สินค้า สำเร็จรูป Finished goods	Change in value of stocks		
รวม		1,603	2,442,025.10	381,090.40	425,208.20	1,465,113.60	170,612.90	Total	
15	การผลิตเครื่องจักรและเครื่องมือ	264	-481,167.40	-404,089.60	-90,499.80	10,574.50	2,847.50	Manufacture of food p products and beverages	
17	การผลิตสิ่งทอ	116	61,917.60	-8,576.10	-12,553.80	13,944.60	69,102.90	Manufacture of textiles	
18	การผลิตเครื่องแต่งกาย รวมทั้งการตกแต่งและขึ้นชิ้นสัตว์	333	-8,329.50	-9,848.30	-81.20	1,600.00	-	Manufacture of wearing apparel; dressing and dyeing of fur	
19	การซ่อมและตกแต่งหนังฟอก รวมทั้งการผลิตกระเป๋าเดินทาง							Tanning and dressing of leather; manufacture of luggage, handbags, saddlery, harness and footwear	
20	กระดาษรีดเย็บกระดาษ เครื่องเขียน และเครื่องทำกระดาษรีดเย็บกระดาษ	3	D	D	D	D	-	Manufacture of wood and of products of wood and cork, except furniture; manufacture of articles of straw and plaiting materials	
21	การผลิตกระดาษและผลิตภัณฑ์กระดาษ	94	-355.20	1,154.50	879.10	-2,088.80	-300	Manufacture of articles of straw and plaiting materials	
22	การพิมพ์โฆษณา การพิมพ์ และการทำสำเนาสิ่งพิมพ์	4	-4,296.70	-5,565.20	-2,996.60	9,265.10	-5,000.00	Manufacture of paper and paper products	
24	การผลิตเคมีภัณฑ์และผลิตภัณฑ์เคมี	34	-1,567.30	-1,596.20	-30.00	20.00	38.80	Publishing, printing and reproduction of recorded media	
25	การผลิตผลิตภัณฑ์พลาสติก	33	479,373.40	212,023.30	-108,976.70	411,264.70	-34,938.00	Manufacture of chemicals and chemical products	
26	การผลิตผลิตภัณฑ์ยางและพลาสติก	19	230,810.60	42,165.10	160,964.70	28,642.90	-962.00	Manufacture of rubber and plastics products	
27	การผลิตโลหะขั้นมูลฐาน	260	1,811,425.70	453,069.00	442,833.60	818,042.60	97,480.50	Manufacture of other non-metallic mineral products	
28	การผลิตผลิตภัณฑ์ที่ทำจากโลหะประดิษฐ์ ยกเว้นเครื่องจักรและอุปกรณ์	11	55,893.70	-45,481.90	-7,437.70	80,070.70	28,742.50	Manufacture of basic metals	
29	การผลิตเครื่องจักรและอุปกรณ์ที่ทำจากโลหะ	273	70,628.00	27,041.50	22,866.70	20,492.60	227.20	Manufacture of fabricated metal products, except machinery and equipment	
31	การผลิตเครื่องจักรและอุปกรณ์ไฟฟ้า ซึ่งมีได้จัดประเภทไว้ในที่อื่น	46	150,073.40	75,593.00	1,490.70	59,625.30	13,564.40	Manufacture of machinery and equipment n.e.c.	
33	การผลิตอุปกรณ์ที่ใช้ในทางเกษตร การวัดความถี่ และอุปกรณ์ที่ใช้ในทางทัศนศาสตร์ นาฬิกา	4	64,603.40	50,837.10	15,417.50	-1,651.30	-	Manufacture of electrical machinery and apparatus n.e.c.	
34	การผลิตยานยนต์ รถพ่วงและรถถังรถพ่วง	2	D	D	-	-	-	Manufacture of medical, precision and optical instruments, watches and clocks	
36	การผลิตเฟอร์นิเจอร์ รวมทั้งการผลิตซึ่งมีได้จัดประเภทไว้ในที่อื่น	4	12,118.70	-5,918.30	2,868.00	15,169.00	-	Manufacture of motor vehicles, trailers and semi-trailers	
37	การนำผลิตภัณฑ์กลับมาผลิตเป็นวัตถุดิบใหม่	96	-409.2	-590.4	31.5	149.7	-	Manufacture of furniture; manufacturing n.e.c.	
		7	-324	-333	-	-	9	Recycling	

หมายเหตุ : D หมายถึง ตัวเลขที่ไม่มีขีด

Note : D means disclosure prohibited.

ที่มา : สำมะโนอุตสาหกรรม พ.ศ.2550 จังหวัดสระบุรี สำนักงานสถิติแห่งชาติ กระทรวงเทคโนโลยีสารสนเทศและการสื่อสาร

Source : The 2007 Industrial Census, Saraburi Province, National Statistical Office, Ministry of Information and Communication Technology

ตาราง 9 ค่าใช้จ่ายขั้นต้นและค่าภาษีมูลค่าเพิ่มของสถานประกอบการอุตสาหกรรมหัตถาในปี 2549 จังหวัดขอนแก่น

TABLE 9 TOTAL EXPENSES AND NET VALUE ADDED TAX OF MANUFACTURING ESTABLISHMENTS IN 2006 BY DIVISION OF INDUSTRY

รหัส Code	หมวดอุตสาหกรรม Division of Industry	จำนวน สถาน- ประกอบการ Number of establishments	รวม Total	ค่าซื้อ วัสดุ และวัตถุดิบ ที่ใช้ในการผลิต Purchase of materials and components used in production	ค่าซื้อพลัง และค่าไฟฟ้า ที่ใช้ในการผลิต Cost of electric ity, fuels, cost of electricity used in production	ค่าติดตั้งซ่อมแซม บำรุงรักษา ที่จำหน่าย Cost of repair and maintenance of goods for sale	ค่าติดตั้งซ่อมแซม บำรุงรักษา เครื่องจักร เครื่องมือ Cost of repair and maintenance of machinery and equipment	ค่าซื้อสินค้า ที่นำมาใช้ ในการผลิต Purchase of goods for sale	ค่าจ้างนอก สถานที่ Cost of contract and commission work	ค่าจ้าง ในการขาย และต้นทุน Administrative expense	ค่าจ้าง ในการบริหาร และดำเนินงาน Administrative expense	ค่าจ้างอื่น ๆ Other expenses	ค่าภาษี มูลค่าเพิ่ม สุทธิ Net value added tax	ค่าภาษี มูลค่าเพิ่ม สุทธิ Net value added tax	ค่าภาษี มูลค่าเพิ่ม สุทธิ Net value added tax	
																รวม Total
รวม		1,603	131,093,615.40	73,262,388.10	10,956,205.60	171,638.40	2,627,438.30	10,252,485.70	223,904.50	8,059,851.30	14,648,127.40	454,151.40	3,831,287.80	Total		
15	การผลิตอาหารและเครื่องดื่ม	264	31,272,220.40	25,355,759.10	881,723.80	47,657.10	351,903.10	1,373,192.10	-	609,486.30	1,088,210.50	140,432.20	269,113.10	Manufacture of food products and beverages		
17	การผลิตสิ่งทอ	116	3,059,326.70	1,501,603.10	202,509.10	12,223.90	30,644.50	29,274.80	157,818.00	317,662.80	590,676.60	1,519.80	77,734.00	Manufacture of textiles		
18	การผลิตเครื่องแต่งกายรวมทั้งการตกแต่งและซ่อมแซมเสื้อผ้า	333	674,038.50	506,412.10	18,261.60	-	5,198.90	2,450.20	-	938.90	97,475.30	321.30	25,334.60	Manufacture of wearing apparel; dressing and dyeing of fur		
19	การฟอกและตกแต่งหนังสัตว์ รวมทั้งการผลิตกระเป๋าเดินทาง กระเป๋าถือ กระเป๋าและของหนัง	3	D	D	D	-	-	-	-	-	-	-	-	Tanning and dressing of leather; manufacture of luggage, handbags, saddlery, harness and footwear		
20	การผลิตไม้และผลิตภัณฑ์จากไม้และไม้กลัด ยกเว้นเฟอร์นิเจอร์ รวมทั้งการผลิตสิ่งของที่ทำจากพลาสติกและวัสดุพลาสติกอื่น ๆ	94	346,065.90	198,229.00	40,452.10	128.00	16,215.60	21,000.00	-	3,114.70	1,136.30	269.50	5,996.60	Manufacture of wood and of products of wood and cork, except furniture; manufacture of articles of straw and plaiting materials		
21	การผลิตกระดาษและผลิตภัณฑ์กระดาษ	4	781,744.80	334,747.60	43,002.00	125.20	4,020.70	251,702.40	50.00	16,774.30	10,884.70	6,037.20	16,861.00	Manufacture of paper and paper products		
22	การผลิตยาง กาว กาวเหนียว และพลาสติกอื่น ๆ	34	16,542.20	9,982.10	790.10	13.80	1,173.40	263.70	-	24.50	74.90	90.70	1,556.40	Manufacture of rubber and plastics products		
24	การผลิตเคมีภัณฑ์และผลิตภัณฑ์	33	6,339,095.10	3,974,320.80	184,007.10	2,645.20	5,176.10	1,275,223.10	900.00	310,075.70	300,266.20	49,404.20	43,753.70	Manufacture of chemicals and chemical products		
25	การผลิตผลิตภัณฑ์พลาสติก	19	5,911,508.50	2,936,402.40	495,065.00	306.90	575,909.90	9,478.10	-	160,597.10	327,681.50	1,326,002.80	1,427.60	Manufacture of rubber and plastics products		
26	การผลิตผลิตภัณฑ์จากแร่โลหะ	260	65,022,967.80	26,931,294.90	8,125,764.10	78,287.90	1,190,209.80	6,945,529.40	43,795.20	4,864,699.40	4,697,544.60	9,187,129.00	131,231.50	Manufacture of other non-metallic mineral products		
27	การผลิตโลหะขั้นพื้นฐาน	11	8,117,986.20	4,935,271.60	517,025.00	10,882.00	280,891.50	105,481.30	75.00	208,667.10	383,846.40	1,457,323.00	630.50	Manufacture of basic metals		
28	การผลิตผลิตภัณฑ์จากโลหะประดิษฐ์ ยกเว้นเครื่องจักรและอุปกรณ์	273	3,904,481.40	2,913,438.50	184,684.60	4,481.10	46,521.30	7,001.50	16,362.10	61,439.80	204,069.90	415,006.20	2,806.50	Manufacture of fabricated metal products, except machinery and equipment		
29	การผลิตเครื่องจักรและอุปกรณ์ ซึ่งมีได้จัดประเภทไว้ในที่อื่น	46	1,249,185.40	631,079.90	31,092.40	5,477.70	3,988.60	231,875.20	200.00	41,662.10	158,148.80	105,759.30	5,262.70	Manufacture of machinery and equipment n.e.c.		
31	การผลิตเครื่องจักรและเครื่องมือประเภทไฟฟ้า ซึ่งมีได้จัดประเภทไว้ในที่อื่น	4	2,171,368.90	1,456,409.50	111,396.90	9,383.40	9,953.00	-	4,671.00	51,480.50	180,310.80	218,908.20	119,552.80	Manufacture of electrical machinery and apparatus n.e.c.		
33	การผลิตอุปกรณ์ที่ใช้ในทางการแพทย์ การวัด ความเร็ว และอุปกรณ์ที่ใช้ในทางดาราศาสตร์ นาฬิกา	2	D	D	D	-	-	-	-	-	-	-	-	Manufacture of medical, precision and optical instruments, watches and clocks		
34	การผลิตยานยนต์ รถจักรยานยนต์ และรถจักรยาน	4	2,041,565.10	1,450,922.50	114,847.80	7.50	57,100.80	-	-	135,190.00	126,796.00	885,406.60	300.00	Manufacture of motor vehicles, trailers and semi-trailers		
36	การผลิตเฟอร์นิเจอร์ รวมทั้งการผลิตซึ่งมีได้จัดประเภทไว้ในที่อื่น	96	136,409.40	99,637.10	4,888.60	18.80	1,574.90	-	33.20	3,790.50	23,280.10	614.10	352.70	Manufacture of furniture; manufacturing n.e.c.		
37	การผลิตผลิตภัณฑ์จากพลาสติกเป็นวัตถุดิบใหม่	7	6,513.60	5,500.00	312.10	-	5.90	0.00	-	579.60	-	-	86.00	Recycling		

หมายเหตุ : D หมายถึง ค่าเฉลี่ยที่ไม่ได้เปิดเผย

Note : D means disclosure prohibited.

ที่มา : สำเนาข้อมูลสำมะโน พ.ศ.2550 จังหวัดสระบุรี สำนักงานสถิติแห่งชาติ กระทรวงเทคโนโลยีสารสนเทศและการสื่อสาร

Source : The 2007 Industrial Census, Saraburi Province, National Statistical Office, Ministry of Information and Communication Technology

ตาราง 10 ารับขึ้นสิ้นของสถานประกอบการอุตสาหกรรมผลิตในปี 2549 จินกลาง มาขนาดอุตสาหกรรม

TABLE 10 TOTAL RECEIPTS OF MANUFACTURING ESTABLISHMENTS IN 2006 BY DIVISION OF INDUSTRY

รหัส Code	จำนวน สถานประกอบการ Number of establishments	รวม Total	มูลค่าขายผลิต Sales of goods produced	รายรับจาก การขายสินค้า ที่ซื้อเข้ามา ในสาขา Sales of goods purchased for resale	รายรับจาก รับจ้างทำ ผลิตสินค้า Receipts for contract and commission work	รายรับจาก บริการ ซ่อมแซม Receipts for repair and installation work	รายรับจาก ให้เช่า ที่ดิน Receipts for rent on land	รายรับจาก เช่า อาคาร เช่า Receipts for rent on building, vehicle, machinery and equipment	เงินปันผล Dividend	ดอกเบี้ย Interest	กำไรจากการ เปลี่ยนค่า อัตราแลกเปลี่ยน Gain from currency exchange	รายรับอื่น ๆ Other receipts	Division of Industry
รวม	1,603	167941319.80	149367866.10	14732482.70	624891.70	1658461.10	2952.20	77939.60	1065321.70	232346.90	176978.50	1595774.20	Total
15													Manufacture of food products and beverages
17													Manufacture of textiles
18													Manufacture of wearing apparel; dressing and dyeing of fur
19													Tanning and dressing of leather; manufacture of luggage, handbags, saddlery, harness and footwear
20													Manufacture of wood and of products of wood and cork, except furniture; manufacture of articles of straw and plaiting materials
21													Manufacture of paper and paper products
22													Publishing, printing and reproduction of recorded media
24													Manufacture of chemicals and chemical products
25													Manufacture of rubber and plastics products
26													Manufacture of other non-metallic mineral products
27													Manufacture of basic metals
28													Manufacture of fabricated metal products, except machinery and equipment
29													Manufacture of machinery and equipment n.e.c.
31													Manufacture of electrical machinery and apparatus n.e.c.
33													Manufacture of medical, precision and optical instruments, watches and clocks
34													Manufacture of motor vehicles, trailers and semi-trailers
36													Manufacture of furniture; manufacturing n.e.c.
37													Recycling

หมายเหตุ : D หมายถึง ตัวเลขที่ไม่ได้แสดง

Note : D means disclosure prohibited.

ที่มา : สำมะโนอุตสาหกรรม พ.ศ.2550 จังหวัดสระบุรี สำนักงานสถิติแห่งชาติ กระทรวงเทคโนโลยีสารสนเทศและการสื่อสาร

Source : The 2007 Industrial Census, Saraburi Province, National Statistical Office, Ministry of Information and Communication Technology

ตาราง 11 มูลค่าตามบัญชีของสินทรัพย์ถาวรในปี 2549 จำแนกตามหมวดอุตสาหกรรม
TABLE 11 BOOK VALUE OF FIXED ASSETS IN 2006 BY DIVISION OF INDUSTRY

(พันบาท ใน Thousand Baht)

รหัส Code	ประเภทอุตสาหกรรม Number of establishments	จำนวน สถาน- ประกอบกร Number of establishments	มูลค่าสินทรัพย์ถาวรตามอุตสาหกรรม Book value of fixed assets 31 Dec. 2006										รวม Total	ที่ดิน Land	รวม Total	สิ่งก่อสร้าง Building and construction	เครื่องจักร Machinery	ยานพาหนะ Vehicles	เครื่องใช้ สำนักงาน Office appliances	เครื่องใช้ อื่นๆ Equipment Other	สินทรัพย์ ถาวร fixed assets	Division of Industry
			รวม Total	ที่ดิน Land	สิ่งก่อสร้าง Building and construction	เครื่องจักร Machinery	ยานพาหนะ Vehicles	เครื่องใช้ สำนักงาน Office appliances	เครื่องใช้ อื่นๆ Equipment Other	สินทรัพย์ ถาวร fixed assets												
15	การผลิตภัณฑ์อาหารและเครื่องดื่ม	1,603	73,612,059.00	13,095,559.50	14,669,167.30	38,474,759.70	2,574,541.30	2,574,541.30	1,234,256.70	634,830.50	2,930,944.90	73,509,432.00	13,202,130.00	14,309,044.60	39,452,595.80	2,282,426.60	1,255,082.40	640,931.40	2,367,219.20	Total		
17	การผลิตภัณฑ์สิ่งทอ	264	91,097,312.70	2,440,125.10	2,742,465.40	2,984,310.60	477,181.70	36,510,800.00	607,612.20	39,839,800.00	9,092,170.60	2,534,820.30	2,725,600.50	2,907,988.10	443,290.60	388,619.30	49,271.90	42,574.50	42,574.50	Manufacture of food products and beverages		
18	การผลิตสิ่งทอ	116	1,633,114.60	193,809.50	241,192.40	1,100,804.80	35,202.70	20,271.60	40,513.50	1,220.10	1,556,860.90	196,489.50	218,018.80	1,057,789.80	34,296.20	10,630.50	37,420.60	2,215.50	2,215.50	Manufacture of textiles		
19	การผลิตสิ่งทอและเครื่องหนัง	333	383,366.40	57,506.70	88,215.40	135,999.10	74,051.20	23,739.80	3,854.10	-	322,859.00	45,020.50	81,842.90	137,877.90	39,085.20	15,577.30	3,455.20	-	-	Manufacture of wearing apparel; dressing and dyeing of fur		
20	การผลิตสิ่งทอและเครื่องหนัง	3	D	D	D	D	D	D	D	D	D	D	D	D	D	D	D	D	D	Tanning and dressing of leather; manufacture of luggage, handbags, saddlery harness and footwear		
21	การผลิตสิ่งทอและเครื่องหนัง	94	123,459.40	58,622.30	30,357.20	14,352.70	16,841.50	921.80	1,954.40	9.60	117,522.10	58,574.30	29,203.30	11,872.10	14,654.10	1,089.30	2,088.50	40.10	40.10	Manufacture of wood and of products of wood and cork, except furniture; manufacture of articles of straw and plaiting materials		
22	การผลิตสิ่งทอและเครื่องหนัง	4	856,815.40	98,943.60	150,731.40	577,590.50	6,164.00	17,396.20	5,989.70	-	820,570.10	99,103.90	156,663.60	540,675.40	4,931.20	13,277.30	5,918.70	-	-	Manufacture of paper and paper products		
23	การผลิตสิ่งทอและเครื่องหนัง	34	140,855.60	23,416.80	69,340.00	15,201.50	22,193.40	7,945.70	1,858.00	600.00	126,459.40	23,466.80	62,176.00	12,935.90	19,021.70	6,681.40	1,607.60	570.00	570.00	Publishing, printing and reproduction of recorded media		
24	การผลิตสิ่งทอและเครื่องหนัง	33	5,473,785.00	292,535.50	848,156.00	4,181,665.50	83,480.30	35,148.70	21,432.60	11,366.40	4,528,849.90	292,475.50	741,370.30	3,335,713.20	91,506.70	35,124.50	21,924.30	10,735.10	10,735.10	Manufacture of chemicals and chemical products		
25	การผลิตสิ่งทอและเครื่องหนัง	19	6,938,870.10	76,108.50	1,035,280.70	4,148,438.10	17,307.60	2,883,773.30	72,610.50	1,320,747.40	7,598,535.30	76,163.50	746,635.90	5,174,342.20	13,634.50	308,887.90	30,095.40	1,240,175.90	1,240,175.90	Manufacture of rubber and plastics products		
26	การผลิตสิ่งทอและเครื่องหนัง	260	40,150,139.40	8,429,063.50	7,601,977.30	20,492,699.30	1,467,021.80	346,552.90	312,320.30	1,500,304.40	40,447,625.90	8,416,115.30	7,667,773.30	21,465,708.30	1,281,701.10	340,497.40	351,439.30	92,429.10	92,429.10	Manufacture of other non-metallic mineral products		
27	การผลิตสิ่งทอและเครื่องหนัง	11	1,609,706.50	236,174.20	315,174.40	998,550.00	51,861.10	11,534.70	32,428.20	3,983.90	1,661,115.00	270,245.60	408,085.30	1,045,883.60	52,102.60	12,852.60	63,937.70	8,007.60	8,007.60	Manufacture of basic metals		
28	การผลิตสิ่งทอและเครื่องหนัง	273	2,707,850.20	408,897.20	712,906.70	1,248,307.70	227,031.70	50,929.50	56,312.70	3,524.70	2,555,199.60	405,154.00	671,560.60	1,116,157.90	197,432.90	48,657.90	41,743.20	74,493.20	74,493.20	Manufacture of fabricated metal products, except machinery and equipment		
29	การผลิตสิ่งทอและเครื่องหนัง	46	866,469.90	354,882.90	178,234.80	250,910.50	42,575.40	14,342.60	19,061.60	5,862.20	944,668.30	359,190.20	23,846.50	261,413.60	38,877.30	13,881.70	22,684.40	7,160.50	7,160.50	Manufacture of machinery and equipment n.e.c.		
30	การผลิตสิ่งทอและเครื่องหนัง	4	1,232,217.20	67,877.40	224,814.00	874,883.50	63,166.60	15,152.70	3,403.60	39,789.40	1,288,742.00	67,857.40	223,913.30	918,469.60	10,682.80	15,097.30	7,230.80	44,890.80	44,890.80	Manufacture of electrical machinery and apparatus n.e.c.		
31	การผลิตสิ่งทอและเครื่องหนัง	2	D	D	D	D	D	D	D	D	D	D	D	D	D	D	D	D	D	Manufacture of medical, precision and optical instruments, watches and clocks		
32	การผลิตสิ่งทอและเครื่องหนัง	4	1,947,259.70	93,454.00	367,962.70	1,440,841.00	5,702.00	36,093.00	190.00	3,517.00	1,909,720.90	93,454.00	365,100.80	1,459,106.10	5,472.00	43,352.00	171.00	3,065.00	3,065.00	Manufacture of motor vehicles, trailers and semi-trailers		
33	การผลิตสิ่งทอและเครื่องหนัง	96	336,151.30	254,039.70	36,844.40	7,363.60	35,385.10	451.80	2,066.70	-	326,980.70	254,036.60	33,627.70	5,927.10	31,225.60	390.70	1,773.10	-	-	Manufacture of furniture; manufacturing n.e.c.		
34	การผลิตสิ่งทอและเครื่องหนัง	7	35,380.00	8,800.00	21,440.00	710.00	4,430.00	-	-	-	28,862.00	8,800.00	16,366.00	636.00	3,120.00	-	-	-	-	Recycling		

หมายเหตุ : D หมายถึง ข้อมูลที่ไม่เปิดเผย
Note : D means disclosure prohibited.

ที่มา : สำมะโนอุตสาหกรรม พ.ศ.2550 จังหวัดสุราษฎร์ธานี สำนักงานสถิติแห่งชาติ กระทรวงเทคโนโลยีสารสนเทศและการสื่อสาร
Source : The 2007 Industrial Census, Suratthani Province, National Statistical Office, Ministry of Information and Communication Technology

ตาราง 12 มูลค่าสินทรัพย์ถาวรที่เปลี่ยนแปลงระหว่างไตรมาส - ธันวาคม 2549 จำนวนตามหมวดอุตสาหกรรม

TABLE 12 VALUE OF FIXED ASSETS CHANGE IN JANUARY - DECEMBER 2006 BY DIVISION OF INDUSTRY

(พันบาท) In Thousand Baht

รหัส Code	หมวดอุตสาหกรรม	จำนวน สถาน- ประกอบ การ Number of establishments	มูลค่าสินทรัพย์ถาวรที่เปลี่ยนแปลง Change in value of fixed assets				Division of Industry
			รวม Total	มูลค่าสินทรัพย์ ถาวรที่ซื้อหรือ ผลิตขึ้นเอง Value of new or cost producing of fixed assets	มูลค่าสินทรัพย์ ถาวรที่ขาย Value of disposal of fixed assets	กำไร กรรมสิทธิ์ Ownership transfer fee	
	รวม	1,603	8,225,079.50	7,419,387.60	763,916.20	41,775.70	Total
15	การผลิตภัตตาคารอาหารและเครื่องดื่ม	264	304,259.00	234,834.70	60,563.60	8,860.70	Manufacture of food products and beverages
17	การผลิตสิ่งทอ	116	56,853.10	46,989.20	9,863.90	-	Manufacture of textiles
18	การผลิตเครื่องแต่งกาย รวมทั้งการตกแต่งเสื้อผ้า	333	8,241.20	7,377.30	863.90	-	Manufacture of wearing apparel; dressing and dyeing of fur
19	การฟอกและตกแต่งหนังฟอก รวมทั้งการผลิตกระเป๋าเดินทาง กระเป๋าถือ อานม้า เครื่องเขียนฉาก และรองเท้า	3	D	D	D	-	Tanning and dressing of leather; manufacture of luggage, handbags, saddlery, harness and footwear
20	การผลิตไม้และผลิตภัณฑ์จากไม้และไม้ก๊อก ยกเว้น เฟอร์นิเจอร์ รวมทั้งการผลิตสิ่งของที่ทำงานจากและวัสดุจากอื่น ๆ	94	1,495.60	1,495.60	-	-	Manufacture of wood and of products of wood and cork, except furniture; manufacture of articles of straw and plaiting materials
21	การผลิตกระดาษและผลิตภัณฑ์กระดาษ	4	43,752.00	43,752.00	-	-	Manufacture of paper and paper products
22	การพิมพ์โฆษณา การพิมพ์ และการทำสื่ออื่น	34	281.70	281.70	-	-	Publishing, printing and reproduction of recorded media
24	การผลิตเคมีภัณฑ์และผลิตภัณฑ์เคมี	33	75,378.80	71,943.20	3,430.00	5.60	Manufacture of chemicals and chemical products
25	การผลิตภัณฑ์ยางและพลาสติก	19	2,079,858.90	1,918,507.30	161,351.60	-	Manufacture of rubber and plastics products
26	การผลิตผลิตภัณฑ์จากแร่โลหะ	260	4,488,187.40	4,223,321.20	257,224.60	7,641.60	Manufacture of other non-metallic mineral products
27	การผลิตโลหะขั้นมูลฐาน	11	570,554.40	368,339.10	202,215.20	-	Manufacture of basic metals
28	การผลิตผลิตภัณฑ์ที่ทำจากโลหะประดิษฐ์ ยกเว้นเครื่องจักรและอุปกรณ์	273	146,613.70	107,875.20	38,738.50	-	Manufacture of fabricated metal products, except machinery and equipment
29	การผลิตเครื่องจักรและอุปกรณ์ ซึ่งมีได้จัดประเภทไว้ในที่อื่น	46	135,966.00	110,355.70	342.50	25,267.80	Manufacture of machinery and equipment n.e.c.
31	การผลิตเครื่องจักรและอุปกรณ์ไฟฟ้า ซึ่งมีได้จัดประเภทไว้ในที่อื่น	4	53,226.00	51,537.00	1,689.00	-	Manufacture of electrical machinery and apparatus n.e.c.
33	การผลิตอุปกรณ์ที่ใช้ในการแพทย์ การวัดความถี่ และอุปกรณ์ที่ใช้ในทางทัศนศาสตร์ นาฬิกา	2	-	-	-	-	Manufacture of medical, precision and optical instruments, watches and clocks
34	การผลิตยานยนต์รถพ่วงและรถกึ่งพ่วง	4	259,280.00	231,651.00	27,629.00	-	Manufacture of motor vehicles, trailers and semi-trailers
36	การผลิตเฟอร์นิเจอร์ รวมทั้งการผลิตซึ่งมีได้จัดประเภทไว้ในที่อื่น	96	1,045.30	1,045.30	-	-	Manufacture of furniture; manufacturing n.e.c.
37	การนำวัตถุดิบกลับมาผลิตเป็นวัตถุดิบใหม่	7	-	-	-	-	Recycling

หมายเหตุ : D หมายถึง ตัวเลขที่ไม่เปิดเผย

Note : D means disclosure prohibited.

ที่มา : สำนักอุตสาหกรรม พ.ศ.2550 จังหวัดสระบุรี สำนักงานสถิติแห่งชาติ กระทรวงเทคโนโลยีสารสนเทศและการสื่อสาร

Source : The 2007 Industrial Census, Saraburi Province, National Statistical Office, Ministry of Information and Communication Technology

ภาคผนวก
APPENDIX

ภาคผนวก ก

ระเบียบวิธี

1. แผนการสุ่มตัวอย่าง

1.1 สถานประกอบการที่มีคนทำงานระหว่าง 1 – 10 คน

แผนการสุ่มตัวอย่างที่ใช้เป็นแบบ Stratified Systematic Sampling โดยมีประเภทอุตสาหกรรมเป็นสตราตัม สถานประกอบการเป็นหน่วยตัวอย่าง

1.1.1 การจัดสตราตัม

ประเภทอุตสาหกรรม (รหัส 4 หลัก) เป็นสตราตัม มีจำนวนทั้งสิ้นมี 127 สตราตัม และในแต่ละสตราตัม ได้แบ่งออกเป็น 4 กลุ่ม ตามจำนวนคนทำงาน ดังนี้

กลุ่มที่	1	2	3	4
จำนวนคนทำงาน	1	2-3	4-5	6-10

1.1.2 การเลือกตัวอย่าง

ได้ทำการเลือกสถานประกอบการตัวอย่างในแต่ละสตราตัมและกลุ่มสถานประกอบการด้วยวิธีการสุ่มแบบมีระบบ อย่างอิสระต่อกัน ได้จำนวนสถานประกอบการตัวอย่างทั้งสิ้น 846 แห่ง จากทั้งสิ้น 1,647 แห่ง

1.2 สถานประกอบการที่มีคนทำงานตั้งแต่ 11 คนขึ้นไป

ไม่มีการเลือกสถานประกอบการตัวอย่าง ซึ่งทำการเจนนับสถานประกอบการทุกแห่ง จำนวนทั้งสิ้น 411 แห่ง โดยได้แบ่งสถานประกอบการออกเป็น 10 กลุ่ม ตามจำนวนคนทำงาน ดังนี้

กลุ่มที่	5	6	7	8	9	10	11	12	13	14
จำนวนคนทำงาน	11-15	16-20	21-25	26-30	31-50	51-100	101-200	201-500	501-1,000	≥ 1,001

ดังนั้น จำนวนสถานประกอบการที่ต้องเจนนับทั้งสิ้น 846 แห่ง จากทั้งสิ้น 1,647 แห่ง ซึ่งกระจายไปตามกลุ่มสถานประกอบการ เป็นดังนี้

กลุ่มที่	รวม	1	2	3	4	5	6	7	8	9	10	11	12	13	14
จำนวนสถาน- ประกอบการตัวอย่าง	846	91	151	77	121	52	40	37	30	66	59	44	40	18	20

2. วิธีการประมาณผล

ในระดับจังหวัดได้นำเสนอผลการสำรวจ จำแนกตามประเภทอุตสาหกรรมรหัส 2 หลัก และกลุ่มสถานประกอบการ (จำนวนคนทำงาน) 6 กลุ่ม คือ

กลุ่มที่	1	2	3	4	5	6
จำนวนคนทำงาน	1 – 15	16 – 25	26 – 30	31 – 50	51 – 200	≥ 201

ในการประมาณค่า กำหนดให้

$$p = 1, 2, 3, \dots, n_{jm} \quad (\text{สถานประกอบการตัวอย่าง})$$

$$m = 1, 2, 3, \dots, 14 \quad (\text{กลุ่มสถานประกอบการ})$$

$$l = 1, 2, 3, \dots, 23 \quad (\text{ประเภทอุตสาหกรรม รหัส 2 หลัก})$$

$$j = 1, 2, 3, \dots, 127 \quad (\text{ประเภทอุตสาหกรรม รหัส 4 หลัก})$$

2.1 การหาค่ายอดรวม และการหาค่าประมาณยอดรวม

2.1.1 สูตรการประมาณค่ายอดรวมของลักษณะที่ต้องการศึกษา X สำหรับสถานประกอบการที่มีคนทำงานระหว่าง 1–10 คน กลุ่มสถานประกอบการ m ประเภทอุตสาหกรรม l คือ

$$\hat{X}_{lm} = \sum_{j=1}^{A_l} \hat{X}_{jm} \quad \dots\dots\dots(1)$$

โดยที่ \hat{X}_{jm} คือ ค่าประมาณยอดรวมของลักษณะที่ต้องการศึกษา X สำหรับสถานประกอบการที่มีคนทำงานระหว่าง 1 – 10 คน กลุ่มสถานประกอบการ m ประเภทอุตสาหกรรม j ซึ่ง

$$\hat{X}_{jm} = \sum_{p=1}^{n_{jm}} w_{jm} x_{jmp}$$

x_{jmp} คือ ค่าของลักษณะที่ต้องการศึกษา X ของสถานประกอบการตัวอย่าง p กลุ่มสถานประกอบการ m ประเภทอุตสาหกรรม j

w_{jm} คือ ค่าถ่วงน้ำหนักของกลุ่มสถานประกอบการ m ประเภทอุตสาหกรรม j ซึ่ง

$$w_{jm} = \frac{N_{jm}}{n_{jm}}$$

N_{jm} คือ จำนวนสถานประกอบการทั้งสิ้น สำหรับสถานประกอบการที่มีคนทำงานระหว่าง 1 – 10 คน กลุ่มสถานประกอบการ m ประเภทอุตสาหกรรม

n_{jm} คือ จำนวนสถานประกอบการที่จ้างนับได้ทั้งสิ้น สำหรับสถานประกอบการที่มี
 คนทำงาน ระหว่าง 1 – 10 คน กลุ่มสถานประกอบการ m ประเภท
 อุตสาหกรรม j

A_l คือ จำนวนประเภทอุตสาหกรรม รหัส 4 หลักทั้งสิ้น ที่ประกอบกันเป็นประเภท
 อุตสาหกรรม รหัส 2 หลัก ในแต่ละประเภทอุตสาหกรรม l

2.1.2 สูตรค่ายอดรวมของลักษณะที่ต้องการศึกษา X สำหรับสถานประกอบการที่มีคนทำงานตั้งแต่
 11 คนขึ้นไป กลุ่มสถานประกอบการ m ประเภทอุตสาหกรรม l คือ

$$X_{lm} = \sum_{j=1}^{A_l} \sum_{p=1}^{M_{jm}} x_{jmp} \dots\dots\dots(2)$$

โดยที่ M_{jm} คือ จำนวนสถานประกอบการทั้งสิ้น สำหรับสถานประกอบการที่มีคนทำงานตั้งแต่ 11
 คนขึ้นไป กลุ่มสถานประกอบการ m ประเภทอุตสาหกรรม j

2.1.3 สูตรค่ายอดรวม และสูตรการประมาณค่ายอดรวมของลักษณะที่ต้องการศึกษา X สำหรับสถาน-
 ประกอบการ ประเภทอุตสาหกรรม l ของแต่ละกลุ่มสถานประกอบการที่ต้องการนำเสนอผล มี
 จำนวน 6 กลุ่ม คือ

กลุ่ม		ระดับจังหวัด
1. 1 – 15 คน	$m = 1, 2, 3, 4, 5$	$\hat{X}'_{l1} = \sum_{m=1}^4 \hat{X}_{lm} + X_{l5}$
2. 16 – 25 คน	$m = 6, 7$	$X'_{l2} = \sum_{m=6}^7 X_{lm}$
3. 26 – 30 คน	$m = 8$	$X'_{l3} = X_{l8}$
4. 31 – 50 คน	$m = 9$	$X'_{l4} = X_{l9}$
5. 51 – 200 คน	$m = 10, 11$	$X'_{l5} = \sum_{m=10}^{11} X_{lm}$
6. ≥ 201 คน	$m = 12, 13, 14$	$X'_{l6} = \sum_{m=12}^{14} X_{lm}$

3. วิธีการเก็บรวบรวมข้อมูล

การเก็บรวบรวมข้อมูลใช้วิธีส่งเจ้าหน้าที่ ซึ่งเป็นข้าราชการและลูกจ้างของสำนักงานสถิติแห่งชาติ ออกไป ทำการสัมภาษณ์เจ้าของผู้ประกอบการหรือผู้ที่ได้รับมอบหมายให้ตอบข้อมูลของสถานประกอบการ อุตสาหกรรมการผลิต ในระหว่าง เดือน กรกฎาคม-กันยายน 2550

4. ความคลาดเคลื่อนของข้อมูล

ข้อมูลที่น่าเสนอไว้ในรายงานฉบับนี้ อาจมีความคลาดเคลื่อนอยู่บ้างความคลาดเคลื่อนดังกล่าวเป็น ความคลาดเคลื่อนจากการเลือกตัวอย่าง (Sampling error) และความคลาดเคลื่อนที่เกิดจากสาเหตุอื่น (Non-Sampling error) เช่น ผู้ตอบไม่ให้ข้อมูลตามความเป็นจริง ข้อมูลในแบบสอบถามไม่ครบถ้วน การลงรหัส ผิดพลาดหรือการบันทึกข้อมูลผิดพลาด เป็นต้น อย่างไรก็ตามสำนักงานสถิติแห่งชาติได้พยายามควบคุมให้ข้อมูลมี ความคลาดเคลื่อนน้อยที่สุด จึงขอให้ผู้ใช้ข้อมูลใช้ข้อมูลด้วยความระมัดระวังตามสมควร

5. การปิดตัวเลข

ผลรวมของแต่ละจำนวนอาจไม่เท่ากับยอดรวมทั้งนี้เนื่องจากการปิดเศษ

ภาคผนวก ข

คำนิยาม

แนวคิดและคำนิยาม

1. สถานประกอบการอุตสาหกรรมการผลิต

หมายถึง สถานประกอบการที่ดำเนินกิจการเกี่ยวกับการผลิต ซึ่งหมายถึงการเปลี่ยนรูปวัตถุให้เป็นผลิตภัณฑ์ชนิดใหม่ด้วยเครื่องจักรกลหรือเคมีภัณฑ์ โดยไม่คำนึงถึงว่างานนั้นทำด้วยเครื่องจักรหรือด้วยมือ หรือทำในโรงงาน โรงซ่อม หรือ เเคหะสถาน หรือผลิตภัณฑ์นั้นขายส่งหรือขายปลีกก็ตาม การประกอบชิ้นส่วนของผลิตภัณฑ์ที่ผลิตขึ้นนับว่าเป็นการผลิตด้วย

2. การจำแนกประเภทอุตสาหกรรมการผลิต

ในการจัดทำสำมะโนอุตสาหกรรม พ.ศ.2550 ได้จำแนกประเภทอุตสาหกรรมการผลิตตามกิจกรรมทางเศรษฐกิจทุกประเภทตามมาตรฐานสากล (International Standard Industrial Classification of All Economic Activities : ISIC Rev.3.0) ซึ่งอุตสาหกรรมการผลิตจัดอยู่ในประเภท D : การผลิต

การจัดจำแนกโครงสร้างประเภทอุตสาหกรรมการผลิต เป็นดังนี้

หมวด ได้แก่ กลุ่มอุตสาหกรรม ซึ่งแบ่งเป็นกลุ่มย่อยจากประเภท และใช้แทนด้วยเลขรหัส 2 ตัวแรก ตั้งแต่ รหัส 15 – 37 รวม 23 หมวด

3. รูปแบบการจัดตั้งตามกฎหมาย

3.1 ส่วนบุคคล ห้างหุ้นส่วนสามัญที่ไม่เป็นนิติบุคคล

หมายถึง สถานประกอบการที่มีเจ้าของเป็นบุคคลธรรมดา คนเดียวหรือหลายคนรวมกัน และให้หมายรวมถึงห้างหุ้นส่วนสามัญที่ไม่จดทะเบียนเป็นนิติบุคคลด้วย

3.2 ห้างหุ้นส่วนสามัญนิติบุคคล ห้างหุ้นส่วนจำกัด

หมายถึง สถานประกอบการที่จัดตั้งขึ้น โดยมีบุคคลตั้งแต่ 2 คนขึ้นไป รวมทุนกันเพื่อประกอบการผลิตและมีความรับผิดชอบร่วมกัน โดยการจดทะเบียนตามกฎหมาย

3.3 บริษัทจำกัด บริษัทจำกัด (มหาชน)

บริษัทจำกัด หมายถึง สถานประกอบการที่จัดตั้งขึ้นโดยผู้ริเริ่มคณะหนึ่ง และได้จดทะเบียนถูกต้องตามกฎหมาย โดยมีผู้ริเริ่มดำเนินการอย่างน้อย 7 คนขึ้นไป

บริษัทจำกัด (มหาชน) หมายถึง สถานประกอบการที่จัดตั้งขึ้นโดยการจดทะเบียนจัดตั้งบริษัท การควบบริษัท หรือการแปรสภาพบริษัท และวัตถุประสงค์ที่จะขายหุ้นต่อประชาชน โดยมีผู้ริเริ่มดำเนินการตั้งแต่ 15 คนขึ้นไป

3.4 ส่วนราชการ รัฐวิสาหกิจ

หมายถึง สถานประกอบการที่รัฐบาลเป็นเจ้าของหรือมีทุนอยู่ด้วยไม่น้อยกว่าร้อยละ 50 ของทุนทั้งหมด ในที่นี้หมายรวมถึงสถานประกอบการที่ดำเนินการโดยรัฐบาลด้วย ได้แก่ เรือนจำ โรงฆ่าสัตว์ องค์กรฟอกหนัง องค์กรแก้ว เป็นต้น

3.5 สหกรณ์

หมายถึง สถานประกอบการที่จัดตั้งขึ้นในรูปของสหกรณ์ โดยจดทะเบียนถูกต้องตามกฎหมายว่าด้วยสหกรณ์ โดยมีผู้ก่อตั้งไม่น้อยกว่า 10 คน

3.6 รูปแบบอื่นๆ

หมายถึง สถานประกอบการที่จัดตั้งในรูปแบบอื่น ๆ นอกเหนือจากที่กล่าวแล้วข้างต้น เช่น สมาคม สโมสร กลุ่มแม่บ้าน เป็นต้น

4. รูปแบบการจัดตั้งทางเศรษฐกิจ

4.1 สำนักงานแห่งเดียว

หมายถึง สถานประกอบการที่ไม่เป็นสาขาหรือหน่วยงานย่อยของสถานประกอบการอื่น และไม่มีสาขา หรือหน่วยงานย่อยอื่น

4.2 สำนักงานใหญ่

หมายถึง สถานประกอบการที่เป็นเจ้าของและควบคุมกิจการของสถานประกอบการอื่นที่เป็นสำนักงานสาขา หรือหน่วยงานย่อย

4.3 สำนักงานสาขา

หมายถึง สถานประกอบการที่เป็นสาขาหรือหน่วยงานย่อยของสถานประกอบการอื่นที่เป็นสำนักงานใหญ่

5. ทุนจดทะเบียน

ทุนจดทะเบียนหรือทุนรับอนุญาต หมายถึง ทุนดำเนินการซึ่งผู้เริ่มก่อการได้ระบุไว้เมื่อจดทะเบียนจัดตั้งเป็นนิติบุคคลหรือทุนที่ได้รับอนุญาตเมื่อจัดตั้งเป็นนิติบุคคล ทุนนี้ไม่ได้แสดงถึงเงินที่ได้รับจากผู้ถือหุ้นแต่เป็นการแสดงถึงความประสงค์ของผู้เริ่มก่อการว่าจะมีทุนดำเนินการเป็นจำนวนเงินเท่าใด

6. อัตราการใช้กำลังการผลิต

หมายถึง สัดส่วนระหว่างปริมาณผลผลิตจริงกับกำลังการผลิตสูงสุด ที่สามารถผลิตได้ในช่วงเวลาหนึ่ง คำนวณโดยปริมาณการผลิตจริงหารด้วยกำลังการผลิต

7. คนทำงาน

หมายถึง คนที่ทำงานในสถานประกอบการทั้งที่ได้รับเงินเดือนและไม่ได้รับเงินเดือน ที่สถานประกอบการ มีอยู่ตามปกติ รวมทั้งผู้ที่ปกติทำงานอยู่ในสถานประกอบการแห่งนี้ แต่ในวันดังกล่าวไม่ได้มาทำงานเนื่องจากเจ็บป่วย ลาหยุด พักผ่อน โดยได้รับค่าจ้าง/เงินเดือน

คนทำงาน ประกอบด้วย

1) คนทำงานโดยไม่ได้รับค่าจ้าง เงินเดือน

หมายถึง เจ้าของกิจการหรือหุ้นส่วนที่ทำงานให้สถานประกอบการ โดยไม่ได้รับค่าจ้าง เงินเดือน และผู้ที่อาศัยอยู่ในครัวเรือนของเจ้าของกิจการ หรือหุ้นส่วน หรือบุคคลอื่น ที่ทำงานให้กับสถานประกอบการอย่างน้อยสัปดาห์ละ 20 ชั่วโมง โดยไม่ได้รับค่าจ้าง เงินเดือนเป็นประจำ

2) ลูกจ้างในกรรมวิธีการผลิต

หมายถึง ลูกจ้างทั้งหมดที่ทำงานเกี่ยวข้องโดยตรงกับการผลิตในขั้นตอนต่าง ๆ หรือกิจกรรมที่เกี่ยวข้องกับการผลิต โดยได้รับค่าจ้างเงินเดือน

ผู้ปฏิบัติงานมีฝีมือ หมายถึง ผู้ที่ทำงานด้านการผลิตซึ่งเคยได้รับการฝึกฝนอบรมมาก่อนอย่างน้อย 3 เดือน หรือผู้มีประสบการณ์ในการทำงาน 5 ปี ขึ้นไปในงานเฉพาะที่ทำอยู่ เช่น ช่างนาถยานดูแลเครื่องจักร ผู้ผลิตหรือติดตั้งอุปกรณ์ ผู้เดินเครื่องจักร ผู้ประกอบชิ้นส่วนต่าง ๆ เป็นต้น

ผู้ปฏิบัติงานไม่มีฝีมือ หมายถึง ผู้ที่ทำงานด้านการผลิตที่ได้รับการฝึกงาน ก่อนปฏิบัติงานน้อยกว่า 2 สัปดาห์ เช่น พนักงานทำความสะอาดเครื่องจักร

3) ลูกจ้างอื่น ๆ

หมายถึง ลูกจ้างทั้งหมดคนนอกเหนือจากลูกจ้างในกรรมวิธีการผลิต รวมถึงผู้ปฏิบัติงาน นักบริหาร นักวิชาการ เสมียนพนักงาน เช่น ผู้จัดการ ผู้อำนวยการ และกรรมการบริหารที่ได้รับค่าจ้าง เงินเดือน ผู้ปฏิบัติงานในห้องทดลองและนักวิจัย พนักงานพิมพ์ดีด พนักงานบัญชี และพนักงานขาย เป็นต้น

ไม่รวมคนทำงาน ดังต่อไปนี้

- (1) ผู้บริหารหรือผู้ถือหุ้นที่ได้รับเบี้ยประชุมเป็นครั้งคราว
- (2) คนทำงานของสถานประกอบการอื่นที่มาปฏิบัติงานประจำที่สถานประกอบการแห่งนี้
- (3) คนทำงานที่รับงานไปทำที่บ้านแล้วนำมาส่ง โดยไม่ได้ลงทุนซื้อวัสดุ อุปกรณ์ (หรือถ้ามีการใช้เครื่องมือส่วนตัวเล็กน้อยได้ เช่น มีด เข็ม ค้อน)
- (4) คนงานที่ทำงานเป็นระยะเวลานาน เช่น ลาไปราชการทหาร
- (5) คนที่สถานประกอบการจ้างมาทำงานเฉพาะอย่างเป็นครั้งคราว เช่น กรรมกรที่จ้างมาขนของ พนักงานเดินตลาดหรือตัวแทนขายที่ไม่มีเงินเดือนประจำ

8. ค่าตอบแทนแรงงาน

8.1 ค่าจ้าง เงินเดือน

หมายถึง เงินที่นายจ้างหรือสถานประกอบการจ่ายให้ลูกจ้าง ในระหว่างเดือนมกราคม - เดือนธันวาคม 2549 (ก่อนหักภาษีเงินได้บุคคลธรรมดา เงินสมทบกองทุนประกันสังคมในส่วนที่ลูกจ้างต้องจ่ายค่าประกันชีวิต และรายจ่ายอื่น ๆ ของลูกจ้าง) ตามข้อตกลงการจ้างแรงงาน โดยอาจจ่ายตามเงื่อนไขของระยะเวลาหรือจ่ายตามปริมาณงาน

8.2 ค่าล่วงเวลา โบนัส เงินรางวัลพิเศษ เงินเพิ่มค่าครองชีพ ค่านายหน้า

หมายถึง เงินนอกเหนือจากค่าจ้าง เงินเดือน ที่สถานประกอบการจ่ายให้แก่ลูกจ้างเป็นค่าตอบแทนในการทำงาน

8.3 สวัสดิการและผลประโยชน์ตอบแทนอื่น ๆ

หมายถึง ผลประโยชน์ตอบแทนแรงงานที่นายจ้างหรือสถานประกอบการจ่าย หรือบริการให้แก่ลูกจ้าง ได้แก่ ค่าตอบแทนแรงงานที่จ่ายเป็นสิ่งของหรือผลผลิต และสวัสดิการที่นายจ้างจัดหาหรือบริการลูกจ้าง เช่น อาหาร เครื่องดื่ม บ้านพักคนงาน ค่าเช่าบ้าน ค่าซ่อมแซมที่อยู่อาศัย ค่ารักษาพยาบาล บริการดูแลบุตร พาหนะรับส่งมาทำงาน บันเทิงหรือนันทนาการต่าง ๆ ที่จัดให้ลูกจ้าง เป็นต้น ทั้งนี้ไม่รวมเสื้อผ้า เครื่องแบบที่ใช้เฉพาะในการปฏิบัติงาน (ค่าเสื้อผ้า เครื่องแบบ ที่ใช้เฉพาะในการปฏิบัติงาน ถือเป็นค่าใช้จ่ายอื่น ๆ ของสถานประกอบการ)

8.4 เงินที่สถานประกอบการจ่ายสมทบเข้ากองทุนเพื่อการประกันสังคม ฯลฯ

หมายถึง เงินที่สถานประกอบการจ่ายสมทบเข้ากองทุนเพื่อการประกันสังคมของทั้งรัฐบาลและเอกชน เพื่อมิให้ลูกจ้างได้รับความเดือดร้อนเมื่อต้องขาดรายได้ไปบางส่วนหรือทั้งหมด อันเนื่องมาจากการเจ็บป่วยหรือประสบอันตรายทั้งในและนอกเวลาทำงาน การคลอดบุตร ทูพพลภาพ การว่างงาน ชราภาพ และเสียชีวิต เงินดังกล่าว เช่น เงินสมทบกองทุนประกันสังคม กองทุนเงินทดแทน กองทุนสำรองเลี้ยงชีพ เป็นต้น

9. ค่าซื้อวัตถุดิบและวัสดุประกอบที่ใช้ในการผลิต

หมายถึง มูลค่าของวัตถุดิบและส่วนประกอบที่สถานประกอบการจัดซื้อ หรือได้รับมาจากสำนักงานใหญ่ ในระหว่างเดือนมกราคม - เดือนธันวาคม 2549 เพื่อใช้ในการผลิตโดยสถานประกอบการเอง หรือจ้างสถานประกอบการอื่นหรือผู้อื่นทำการผลิต มูลค่าดังกล่าวเป็นมูลค่าที่นำส่งถึงสถานประกอบการ ซึ่งรวมค่าภาษีขาเข้า ค่าขนส่ง ค่าประกันภัย ค่าบรรจุหีบห่อ เป็นต้น

10. ค่าเชื้อเพลิง

หมายถึง มูลค่าของเชื้อเพลิงทุกชนิดที่ซื้อมา เพื่อใช้เป็นเชื้อเพลิงสำหรับพลังงานและความร้อน ไม่รวมเชื้อเพลิงที่เป็นส่วนประกอบของผลิตภัณฑ์ หรือที่ใช้ในการผลิตกระแสไฟฟ้า หรือเชื้อเพลิงที่ได้จากผลพลอยได้ของกิจกรรมการผลิต เช่น ขี้เลื่อย เป็นต้น

11. ค่าไฟฟ้าที่ใช้ในการผลิต

คือ มูลค่าไฟฟ้าทั้งหมดที่สถานประกอบการซื้อระหว่างเดือนมกราคม-เดือนธันวาคม 2549 รวมทั้งค่าไฟฟ้าที่ได้รับจากหน่วยพลังงานของสถานประกอบการอื่นแต่อยู่ในเครือเดียวกัน โดยจะต้องประมาณมูลค่าเหมือนกับการซื้อขายโดยปกติ

12. ค่าใช้จ่ายในการบำรุงรักษาและซ่อมแซมเครื่องจักร เครื่องมือฯ

หมายถึง มูลค่าของค่าใช้จ่ายทั้งหมดที่ใช้ในการซ่อมแซมและบำรุงอาคาร และสินทรัพย์ถาวรอื่น เพื่อให้อยู่ในสภาพที่ดีใช้งานต่อไปได้ ทั้งนี้ให้รวมค่าใช้จ่ายในการบำรุงรักษา ซ่อมแซมที่จัดทำโดยสถานประกอบการที่อยู่ในเครือเดียวกันและให้ประมาณมูลค่าในการซ่อมแซมเหมือนกับการว่าจ้างสถานประกอบการอื่นหรือผู้อื่น

13. ค่าซื้อสินค้าที่ซื้อมาจำหน่ายในสภาพเดิม

หมายถึง มูลค่าในการซื้อสินค้าเพื่อนำมาจำหน่ายในสภาพเดิม โดยไม่มีการเปลี่ยนแปลงสภาพ

14. ค่าจ้างเหมาจ่ายให้สถานประกอบการอื่นผลิตสินค้าให้ โดยสถานประกอบการจัดหาวัสดุให้

หมายถึง จำนวนเงินที่จ่ายเป็นค่าจ้างให้กับสถานประกอบการอื่น เพื่อทำการผลิตสินค้า โดยวัตถุดิบและส่วนประกอบในการผลิตเป็นของสถานประกอบการผู้จ้าง

15. มูลค่าสินค้า วัตถุดิบและวัสดุประกอบฯ คงเหลือ

หมายถึง มูลค่าของสินค้า วัตถุดิบและวัสดุประกอบฯ ของสถานประกอบการที่ยังคงเหลืออยู่ โดยไม่คำนึงว่าจะเก็บไว้ ณ ที่ใดก็ตาม

มูลค่าคงเหลือต้นปี คือ มูลค่าของสินค้า วัตถุดิบและวัสดุประกอบฯ ที่เหลือมาจากปีก่อน เมื่อ 1 มกราคม 2549

มูลค่าคงเหลือปลายปี คือ มูลค่าของสินค้า วัตถุดิบและวัสดุประกอบฯ ที่เหลืออยู่เมื่อ 31 ธันวาคม 2549

16. ส่วนเปลี่ยนแปลงมูลค่าสินค้า วัตถุดิบและวัสดุประกอบฯ คงเหลือ

หมายถึง ผลต่างระหว่างมูลค่าคงเหลือปลายปีและมูลค่าคงเหลือต้นปี (มูลค่าปลายปี – มูลค่าต้นปี)

17. ค่าใช้จ่ายอื่น ๆ ของสถานประกอบการ

หมายถึง ค่าใช้จ่ายในการดำเนินกิจการต่าง ๆ ของสถานประกอบการ เช่น ค่าเช่าที่ดิน ค่าเช่าอาคาร และที่ดินฯ ค่าเสื่อมราคาสินทรัพย์ถาวรทุกประเภท ค่าน้ำประปา ค่าไฟฟ้า ค่าไปรษณีย์ ค่าโทรเลข ค่าโทรศัพท์ ค่าทำบัญชี ค่าปริกษา ค่าดอกเบี้ยจ่าย หนี้สูญ ค่าภาษี ค่าโฆษณา ค่านายหน้า และอื่น ๆ เป็นต้น

18. มูลค่าขายผลผลิต

หมายถึง มูลค่าการจำหน่ายผลิตภัณฑ์ที่สถานประกอบการผลิตขึ้นเองและ/หรือที่สถานประกอบการอื่นผลิตให้ โดยสถานประกอบการเป็นผู้จ่ายค่าวัสดุ และวัสดุประกอบที่ใช้ในการผลิตในระหว่างเดือนมกราคม - เดือนธันวาคม 2549 ทั้งนี้ให้รวมมูลค่าผลผลิตที่สถานประกอบการผลิตเพื่อใช้เอง หรือให้คนทำงาน เป็นส่วนหนึ่งของค่าตอบแทนแรงงาน ผลผลิตที่จัดส่งให้สำนักงานใหญ่ สำนักงานสาขา หรือสำนักงานขายของโรงงาน และรายรับจากการขายผลพลอยได้และเศษวัสดุ

19. รายรับจากการขายสินค้าที่ซื้อมาจำหน่ายในสภาพเดิม

หมายถึง จำนวนเงินที่สถานประกอบการได้รับจากการขายสินค้าที่ซื้อมาจำหน่าย โดยไม่มีการเปลี่ยนแปลงสภาพ

20. ค่ารับจ้างเหมาทำการผลิตสินค้าให้สถานประกอบการอื่น โดยสถานประกอบการเป็นผู้จัดหาวัสดุให้

หมายถึง จำนวนเงินที่ได้รับจากผู้จ้างในการรับจ้างเหมาทำการผลิตสินค้า โดยผู้จ้างจัดหาวัสดุให้ ถ้าเป็นการรับจ้างเหมาผลิตสินค้าให้สถานประกอบการในเครือเดียวกันให้คิดค่าบริการในการผลิตตามราคาตลาด ถ้าประมาณไม่ได้ก็ให้คิดจากค่าใช้จ่ายต่าง ๆ ที่เกิดขึ้นจริง โดยไม่รวมค่าวัสดุที่ผู้จ้างจัดหามาให้

21. รายรับจากการให้บริการ บำรุงรักษา ซ่อมแซมและติดตั้งให้แก่สถานประกอบการอื่น

หมายถึง จำนวนเงินที่สถานประกอบการได้รับจากการให้บริการ บำรุงรักษาซ่อมแซมและติดตั้งเครื่องจักรหรือโรงงานให้กับสถานประกอบการอื่นหรือลูกค้า สำหรับค่าบริการในการให้บริการแก่สถานประกอบการอื่นในเครือเดียวกัน ให้คิดมูลค่าการบริการโดยรวมค่าแรงงาน ค่าดำเนินการ และค่าวัสดุที่ใช้ในการให้บริการ

22. รายรับอื่น ๆ

หมายถึงมูลค่ารายรับอื่น ๆ ของสถานประกอบการ เช่น รายรับจากการขายกากของเสีย หรือวัสดุเหลือใช้ของสถานประกอบการและค่าขายกระแสไฟฟ้า เป็นต้น

23. สินทรัพย์ถาวร

หมายถึง สินทรัพย์ที่ปกติมีอายุการใช้งานมากกว่า 1 ปีขึ้นไป เช่น ที่ดิน อาคาร สิ่งก่อสร้าง เครื่องจักร ยานพาหนะ เป็นต้น รวมถึงส่วนเพิ่มเติม คัดแปลง ปรับปรุง เพื่อยืดอายุการใช้งานหรือเพิ่มประสิทธิภาพ มูลค่าของสินทรัพย์เหล่านี้ ต้องคิดเป็นมูลค่าของสินทรัพย์ถาวรใหม่

สินทรัพย์ถาวร แบ่งออกเป็น

- ที่ดิน
- อาคาร และสิ่งก่อสร้าง
- เครื่องจักร และเครื่องมือ ฯลฯ เช่น เครื่องกำเนิดไฟฟ้า เครื่องมือที่ใช้ในงานโลหะ หรือเหมืองแร่ เครื่องมือก่อสร้าง เครื่องมือที่ใช้ในงานอุตสาหกรรม เช่น รถเครนเครื่องยกและอื่น ๆ ที่คล้ายคลึงกัน เป็นต้น
- ยานพาหนะ ได้แก่ รถยนต์ แทกรอเตอร์ รถบรรทุก เป็นต้น
- เครื่องใช้ในสำนักงาน (ครุภัณฑ์) ได้แก่ เครื่องคอมพิวเตอร์ เครื่องคำนวณ เฟอร์นิเจอร์ เครื่องตกแต่งสำนักงาน เป็นต้น
- สินทรัพย์ถาวรอื่น ๆ เช่น ซอฟต์แวร์ ลิขสิทธิ์ สิทธิบัตร เป็นต้น

24. มูลค่าสินทรัพย์ถาวรที่ซื้อหรือผลิตขึ้นใช้เองระหว่างปี

หมายถึง สินทรัพย์ถาวรที่สถานประกอบการซื้อมาเพิ่มเติมหรือผลิตขึ้นใช้เอง ระหว่างเดือนมกราคม - เดือนธันวาคม 2549

- **สินทรัพย์ถาวรใหม่** หมายถึง สินทรัพย์ถาวรที่ยังไม่เคยถูกใช้ภายในประเทศมาก่อนที่สถานประกอบการจะซื้อมา โดยไม่คำนึงว่าสินทรัพย์ถาวรนั้นจะถูกใช้ในต่างประเทศมาก่อนหรือไม่
- **สินทรัพย์ถาวรที่ผลิตขึ้นใช้เอง** หมายถึง ค่าใช้จ่ายทั้งหมดที่ใช้ในการสร้างหรือผลิตสินทรัพย์ถาวรขึ้นเพื่อใช้งานในสถานประกอบการ และที่ใช้ในการซ่อมแซมใหญ่ที่สามารถเพิ่มประสิทธิภาพการทำงานหรือยืดอายุการใช้งานของสินทรัพย์ถาวรนั้น ค่าใช้จ่ายดังกล่าว ได้แก่ ค่าแรงงาน ค่าวัสดุ เป็นต้น

25. มูลค่าสินทรัพย์ถาวรที่ขายระหว่างปี

หมายถึง มูลค่าตามราคาขายสินทรัพย์ถาวรที่ขายไประหว่าง เดือนมกราคม - เดือนธันวาคม 2549 รวมถึงมูลค่าสินทรัพย์ถาวรที่ใช้แล้วและได้นำไปแลกเปลี่ยนเป็นสินทรัพย์ใหม่โดยการจ่ายเงินเพิ่มขึ้นให้ถือว่าราคาสินทรัพย์เดิม คือ มูลค่าขายสินทรัพย์ถาวรที่ใช้แล้ว และราคาสินทรัพย์เดิมบวกจำนวนเงินที่จ่ายเพิ่ม เป็นมูลค่าซื้อสินทรัพย์ถาวรใหม่ การบันทึกมูลค่าสินทรัพย์ถาวรที่ขายระหว่างปี ให้บันทึกตามราคาที่ได้จริง

26. ค่าโอนกรรมสิทธิ์

หมายถึง มูลค่าของค่าใช้จ่ายในการโอนสิทธิครอบครองสินทรัพย์ ระหว่างเจ้าของสินทรัพย์นั้นให้กับบุคคลอื่น

27. มูลค่าเพิ่ม

คำนวณโดย : มูลค่าเพิ่ม = มูลค่าผลผลิต - ค่าใช้จ่ายชั้นกลาง

มูลค่าผลผลิต หมายถึง รายรับของสถานประกอบการในรอบปี 2549 ซึ่งได้แก่

- (1) มูลค่าขายผลผลิต
- (2) รายรับจากการขายสินค้าที่ซื้อมาจำหน่ายในสภาพเดิม
- (3) รายรับจากการรับจ้างเหมาทำการผลิตสินค้าให้สถานประกอบการอื่น โดยสถานประกอบการ

จัดหาวัสดุให้

- (4) รายรับจากการให้บริการ บำรุงรักษา ซ่อมแซม และติดตั้ง ให้แก่สถานประกอบการอื่น
- (5) รายรับจากการให้เช่าอาคาร อาคารพร้อมที่ดิน ยานพาหนะ เครื่องจักรและอุปกรณ์ฯ และ

รายรับอื่น ๆ

- (6) ส่วนเปลี่ยนแปลงมูลค่าสินค้าคงเหลือ

ค่าใช้จ่ายชั้นกลาง หมายถึง รายจ่ายที่ใช้ในการดำเนินการในขบวนการผลิตของสถานประกอบการในรอบปี 2549 ซึ่งได้แก่

- (1) ค่าซื้อวัตถุดิบ และวัสดุประกอบที่ใช้ในการผลิต
- (2) ค่าใช้จ่ายในการผลิต
- (3) ค่าซื้อสินค้าที่ซื้อมาจำหน่ายในสภาพเดิม
- (4) ค่าจ้างเหมาจ่ายให้สถานประกอบการอื่นผลิตสินค้าให้
- (5) ค่าใช้จ่ายในการขาย ของสถานประกอบการ (ค่าโฆษณา ค่าขนส่งสินค้าที่ขาย ค่านายหน้า

ค่าประกันภัย ค่าใช้จ่ายอื่น ๆ)

(6) ค่าใช้จ่ายในการบริหารและดำเนินงานของสถานประกอบการ (ค่าใช้จ่ายอื่น ๆ ในการดำเนินกิจการ หักด้วยค่าเช่าที่ดิน ดอกเบี้ยจ่าย หนี้สูญ ขาดทุนจากการเปลี่ยนแปลงอัตราแลกเปลี่ยนฯ)

- (7) ส่วนเปลี่ยนแปลงมูลค่าวัตถุดิบและวัสดุประกอบฯ คงเหลือ

คณะผู้จัดทำ CD - ROM

หน่วยงานเจ้าของเรื่อง

สำนักงานสถิติจังหวัดสระบุรี

โทร. 0 3621 1618

หน่วยงานผลิตและออกแบบ

กลุ่มบูรณาการข้อมูลสถิติ

สำนักสถิติพยากรณ์

โทร. 0 2281 0333 ต่อ 1415 - 1418

