

รายงาน  
การสำรวจธุรกิจทางการค้าและธุรกิจทางการบริการ  
พ.ศ. 2546 ทั่วประเทศ

REPORT OF  
THE 2003 BUSINESS TRADE AND SERVICES SURVEY  
WHOLE KINGDOM



E2006F460000000B1

สำนักงานสถิติแห่งชาติ  
กระทรวงเทคโนโลยีสารสนเทศและการสื่อสาร



NATIONAL STATISTICAL OFFICE  
MINISTRY OF INFORMATION AND COMMUNICATION TECHNOLOGY

ISBN 974-338-616-5

เผยแพร่โดย สำนักสถิติพยากรณ์  
สำนักงานสถิติแห่งชาติ  
ถนนหลานหลวง เขตป้อมปราบศัตรูพ่าย กทม. 10100  
โทร. 0 2281 0333 ต่อ 1411 - 1413  
โทรสาร 0 2282 5861  
ไปรษณีย์อิเล็กทรอนิกส์ binfodsm@nso.go.th

ปีที่พิมพ์ 2547

**Distributed by** Bureau of Statistical Forecasting  
National Statistical Office,  
Larn Luang Rd., Bangkok 10100, THAILAND  
Tel. +66(0) 2281 0333 ext. 1411 - 1413  
Fax : +66(0) 2282 5861  
E-mail : binfodsm@nso.go.th  
<http://www.nso.go.th>

**Published** 2004

**ISBN** 974-338-617-3

**หน่วยงานเจ้าของเรื่อง Division-in-Charge**

กลุ่มสถิติสถานประกอบการ สำนักสถิติเศรษฐกิจและสังคม

Industrial and Business Statistics Group, Economic and Social Statistics Bureau

โทรศัพท์ 0 2281 0333 ต่อ 1210 – 1214 Tel. +66 (0) 2281 0333 ext. 1210 – 1214

โทรสาร 0 2281 8617 Fax : +66 (0) 2281 8617

ไปรษณีย์อิเล็กทรอนิกส์ E-mail : eindbusi@nso.go.th

## คำนำ

สำนักงานสถิติแห่งชาติ เป็นหน่วยงานหลักในการจัดทำข้อมูลพื้นฐานทั้งด้านเศรษฐกิจและสังคมของประเทศ โครงการสำรวจธุรกิจทางการค้าและธุรกิจทางการบริการเป็นโครงการหนึ่งที่อยู่ในแผนการดำเนินการของสำนักงาน ซึ่งกำหนดให้ดำเนินการทุก 2 ปี สำหรับโครงการสำรวจธุรกิจทางการค้าและธุรกิจทางการบริการ พ.ศ. 2546 นั้น สำนักงานสถิติแห่งชาติสนับสนุนข้อมูลการท่องเที่ยวแห่งประเทศไทย (ททท.) เพื่อดำเนินโครงการศึกษาและพัฒนาระบบบัญชีประชาชาติด้านการท่องเที่ยว (Tourism Satellite Account : TSA ) โดยมีระยะเวลาดำเนินการระหว่างปี 2543 – 2547 เพื่อใช้เป็นข้อมูลชี้วัดผลได้ทางเศรษฐกิจของการท่องเที่ยวทั้งทางตรงและทางอ้อม

รายงานการสำรวจธุรกิจทางการค้าและธุรกิจทางการบริการ พ.ศ. 2546 นี้ นับเป็นการจัดทำครั้งที่ 20 โดยได้จัดพิมพ์รายงานเผยแพร่รวม 7 ฉบับ คือ รายงานฉบับทั่วราชอาณาจักร ฉบับกรุงเทพมหานคร ฉบับปริมณฑล และฉบับรายภาค 4 ฉบับ สำหรับรายงานฉบับนี้เป็นรายงานผลการสำรวจสถานประกอบการธุรกิจทางการค้าและธุรกิจทางการบริการ**ของทั่วราชอาณาจักร** ที่มีคนทำงานตั้งแต่ 1 คนขึ้นไปและเป็นผลการดำเนินกิจการระหว่าง 1 มกราคม - 31 ธันวาคม 2545 ซึ่งในการนำเสนอผลนั้นได้จัดจำแนกข้อมูลออกเป็น 2 ภาค คือ ภาค 1 ข้อมูลการดำเนินกิจการจำแนกตามขนาดของสถานประกอบการ และภาค 2 ข้อมูลการดำเนินกิจการจำแนกตามประเภทธุรกิจ นอกจากนี้ข้อมูลสถิติดังกล่าวยังจำแนกตามประเภทธุรกิจย่อยในแต่ละกลุ่มขนาดของสถานประกอบการแต่ไม่ได้นำเสนอไว้ในรายงานฉบับนี้ ผู้สนใจสามารถติดต่อขอข้อมูลได้ที่สำนักสถิติเศรษฐกิจและสังคม

สำนักงานสถิติแห่งชาติ ไคร่ขอแสดงความขอบคุณเจ้าของและผู้จัดการสถานประกอบการธุรกิจทางการค้าและธุรกิจทางการบริการทั้งหลาย ที่ได้ให้ความร่วมมือในการตอบแบบสอบถาม ซึ่งเป็นผลให้การปฏิบัติงานครั้งนี้สำเร็จลุล่วงไปด้วยดี

สำนักงานสถิติแห่งชาติ  
กระทรวงเทคโนโลยีสารสนเทศและการสื่อสาร

## PREFACE

One of the main duties of the National Statistical Office ( NSO ) is to produce basic statistics on the social and economic structure of the country. The Business Trade and Services Survey, as one of the survey carried out by the NSO, then conducted in 2003 is to support the Tourism Authority of Thailand (TAT) for studying and developing the Tourism Satellite Account : TSA

This is the 20<sup>th</sup> Business Trade and Services Survey. The results of the survey are published into 7 volumes, i.e. the Whole Kingdom, Bangkok, Vicinity and the other four regions. The data presented in this publication are the business establishments with one person engaged or more **in the Wholekingdom** in the year 2003 (January 1 - December 31, 2002). Survey results are presented into 2 section i.e. section 1 operation information of establishments by size of establishment and section 2 operation information of establishments by category of business industry. However, more details of information are available at the Economic and Social Statistics Bureau, NSO.

The National Statistical Office would like to express her sincere gratitude to all entrepreneurs and all those concerned for their kind cooperation in contributing to the success of the survey.

**National Statistical Office**  
**Ministry of Information and Communication Technology**

**คำนำ**

**แผนภูมิ**

- \* แผนภูมิ 1
- \* แผนภูมิ 2
- \* แผนภูมิ 3
- \* แผนภูมิ 4
- \* แผนภูมิ 5
- \* แผนภูมิ 6

**บทที่ 1 บทนำ**

- \* วัตถุประสงค์
- \* ขอบข่ายและคัมภีร์รวมของการสำรวจ
- \* คาบเวลาอ้างอิง
- \* แนวคิดและคำนิยาม

**บทที่ 2 ระเบียบวิธีและการดำเนินงานสำรวจ**

- \* แผนการสุ่มตัวอย่าง
- \* วิธีการประมาณผล
- \* วิธีการเก็บรวบรวมข้อมูล
- \* ความคลาดเคลื่อนของข้อมูล
- \* การปิดเศษ
- \* ข้อจำกัดของข้อมูล

**บทที่ 3 สรุปผลการสำรวจ**

- \* ข้อมูลทั่วไปของสถานประกอบการธุรกิจ
- \* ข้อมูลสถิติที่สำคัญจำแนกตามขนาดของสถานประกอบการและหมวดธุรกิจ
- \* การเปรียบเทียบข้อมูลระหว่างภาค

**ตารางสถิติ**

- \* ภาค 1 ข้อมูลการดำเนินงาน จำแนกตามขนาดของสถานประกอบการ
- \* ภาค 2
  - \* รายละเอียดการจัดกลุ่มหมู่ย่อยธุรกิจเพิ่มเติมในตารางสถิติ
  - \* ข้อมูลการดำเนินงาน จำแนกตามประเภทธุรกิจ

**ภาคผนวก**

**คณะผู้จัดทำ**

**คณะผู้จัดทำ CD-ROM**

**เผยแพร่โดย**

**ตารางสถิติในรูปแบบ Format Excel**

- \* ภาค 1 ข้อมูลการดำเนินงาน จำแนกตามขนาดของสถานประกอบการ
- \* ภาค 2 ข้อมูลการดำเนินงาน จำแนกตามประเภทธุรกิจ

# CONTENTS

	<b>Page</b>
<b>PREFACE</b>	
<b>FIGURE</b>	
<b>CHAPTER 1 INTRODUCTION</b>	
1.1 Objective	29
1.2 Scope and coverage of the survey	29
1.3 Reference period	29
1.4 Concepts and definitions	29
<b>CHAPTER 2 METHODOLOGY AND PROCEDURES</b>	
2.1 Sample design	35
2.2 Method of estimation	36
2.3 Data collection	41
2.4 Errors of the data	41
2.5 In round figures	41
2.6 Limitations of the data	41
<b>CHAPTER 3 SUMMARY RESULTS</b>	
3.1 General information of business establishments	43
3.2 Principal statistics by size of establishment and division of business industry	52
3.3 Data comparison among regions	57
<b>STATISTICAL TABLES</b>	
Section 1 Operation information of establishments by size of establishment	
Section 2 Operation information of establishments by category of business industry	
<b>APPENDIX</b>	

เพลงภูมิ

แผนภูมิ 1 ร้อยละของสถานประกอบการธุรกิจ จำแนกตามภาค

Figure 1 Percentage of business establishments by region

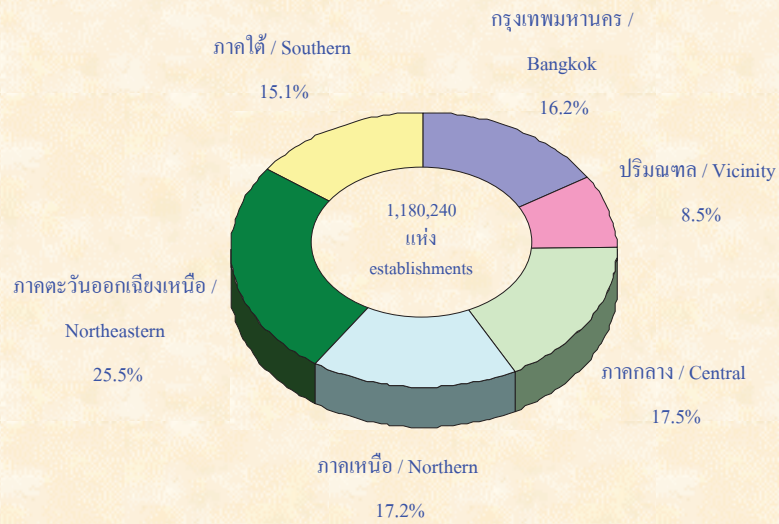

ที่มา : รายงานการสำรวจธุรกิจทางการค้าและธุรกิจทางการบริการ พ.ศ. 2546 ที่ว่าราชอาณาจักร สำนักงานสถิติแห่งชาติ กระทรวงเทคโนโลยีสารสนเทศและการสื่อสาร

Source : Report of the 2003 Business Trade and Services Survey Whole Kingdom National Statistical Office, Ministry of Information and Communication Technology.



แผนภูมิ 2 ร้อยละของสถานประกอบการธุรกิจ จำแนกตามหมวดธุรกิจ และภาค

Figure 2 Percentage of business establishments by division of business industry and region

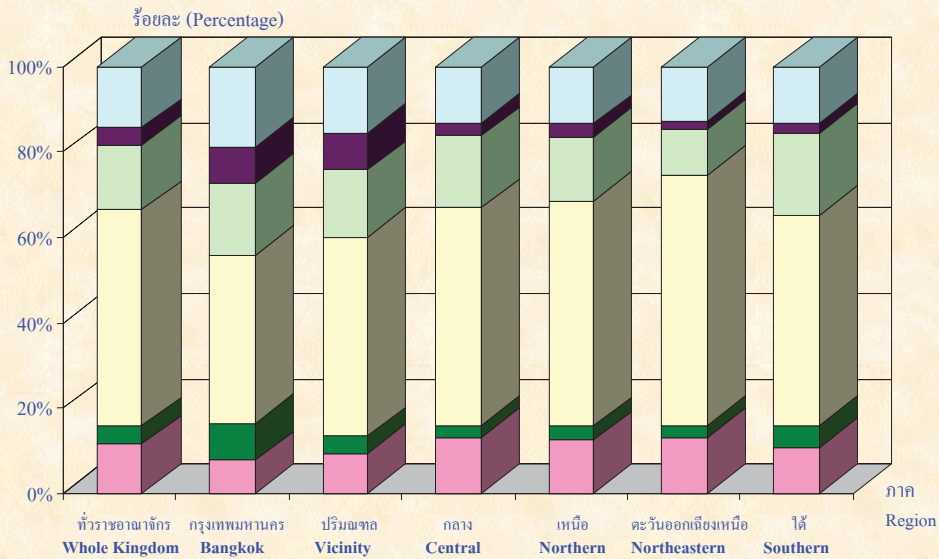

- หมวด 50 การขาย การบำรุงรักษา และการซ่อมแซมยานยนต์ และรถจักรยานยนต์  
 Division 50 Sale, maintenance and repair of motor vehicles and motorcycles etc.
- หมวด 51 การขายส่งและการค้าเพื่อค่านายหน้า (ยกเว้น ยานยนต์และรถจักรยานยนต์)  
 Division 51 Wholesale trade and commission trade, except of motor vehicles and motorcycles
- หมวด 52 การขายปลีก (ยกเว้น ยานยนต์ และรถจักรยานยนต์) รวมทั้งการซ่อมแซมฯ  
 Division 52 Retail trade, except of motor vehicles and motorcycles etc.
- หมวด 55 โรงแรมและภัตตาคาร  
 Division 55 Hotels and restaurants
- หมวด 70 กิจกรรมด้านอสังหาริมทรัพย์  
 Division 70 Real estate activities
- หมวด 71 – 74, 92 – 93 การให้เช่าเครื่องจักรและเครื่องอุปกรณ์โดยไม่มีผู้ควบคุม และการบริการอื่น ๆ  
 Division 71 – 74, 92 – 93 Renting of machinery and equipment etc. and other services

ที่มา : รายงานการสำรวจธุรกิจทางการค้าและธุรกิจทางการบริการ พ.ศ. 2546 ทัวราชอาณาจักร สำนักงานสถิติแห่งชาติ กระทรวงเทคโนโลยีสารสนเทศและการสื่อสาร

Source : Report of the 2003 Business Trade and Services Survey Whole Kingdom National Statistical Office, Ministry of Information and Communication Technology.

แผนภูมิ 3 จำนวนคนทำงานและลูกจ้างในสถานประกอบการธุรกิจ จำแนกตามภาค

Figure 3 Number of persons engaged and employee by region

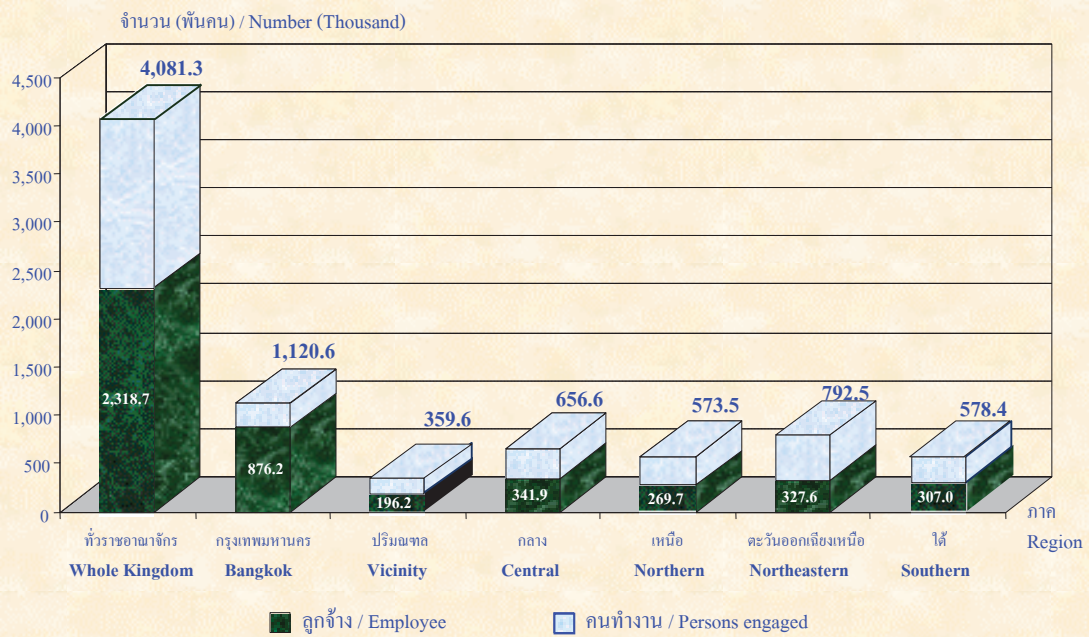

ที่มา : รายงานการสำรวจธุรกิจทางการค้าและธุรกิจทางการบริการ พ.ศ. 2546 ทัวราชอาณาจักร สำนักงานสถิติแห่งชาติ กระทรวงเทคโนโลยีสารสนเทศและการสื่อสาร

Source : Report of the 2003 Business Trade and Services Survey Whole Kingdom National Statistical Office, Ministry of Information and Communication Technology.

แผนภูมิ 4 สัดส่วนของสถานประกอบการที่มีและใช้เทคโนโลยีสารสนเทศและการสื่อสารต่อจำนวนสถานประกอบการทั้งสิ้น  
จำแนกตามภาค

Figure 4 Proportion of establishment with used of information and communication technology to total establishment  
by region

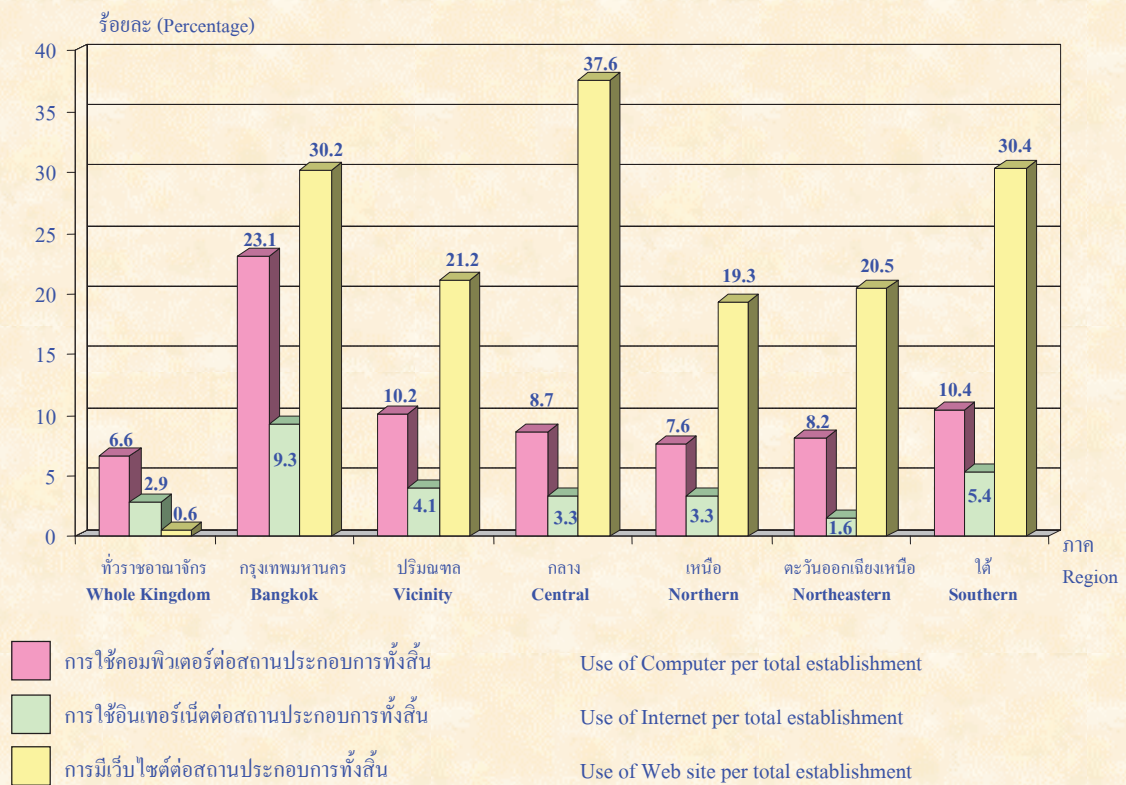

ที่มา : รายงานการสำรวจธุรกิจทางการค้าและธุรกิจทางการบริการ พ.ศ. 2546 ทัวราชอาณาจักร สำนักงานสถิติแห่งชาติ กระทรวงเทคโนโลยีสารสนเทศและการสื่อสาร

Source : Report of the 2003 Business Trade and Services Survey Whole Kingdom National Statistical Office, Ministry of Information and Communication Technology.

แผนภูมิ 5 ร้อยละของสถานประกอบการ จำแนกตามการมีและการใช้เทคโนโลยีสารสนเทศและการสื่อสารของสถานประกอบการ และ  
หมวดธุรกิจ

Figure 5 Percentage of establishments by use of information and communication technology and division of business industry

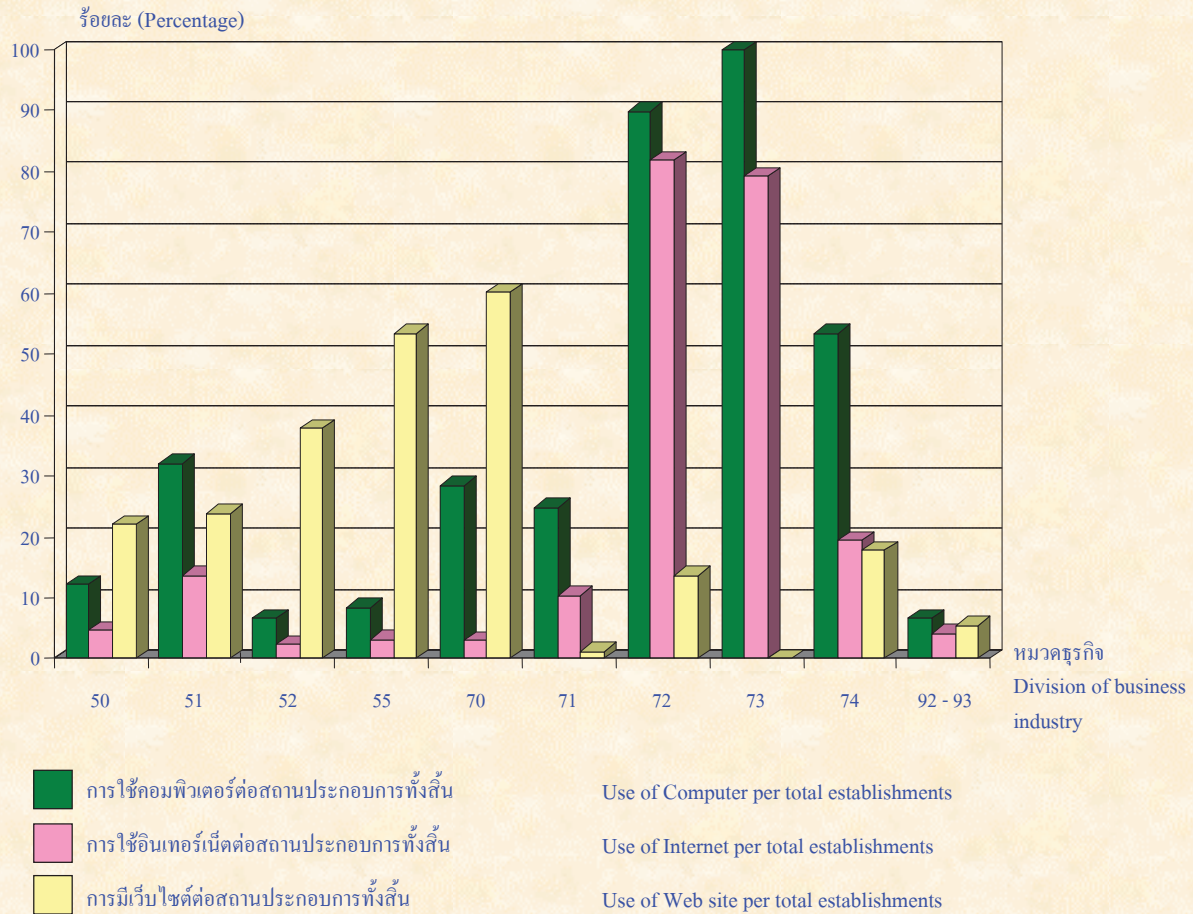

หมวด 50 การขาย การบำรุงรักษา และการซ่อมแซมยานยนต์ และรถจักรยานยนต์	Division 50 Sale, maintenance and repair of motor vehicles and motorcycles etc.
หมวด 51 การขายส่งและการค้าเพื่อล่าหน้า (ยกเว้น ยานยนต์และรถจักรยานยนต์)	Division 51 Wholesale trade and commission trade, except of motor vehicles and motorcycles
หมวด 52 การขายปลีก (ยกเว้น ยานยนต์ และรถจักรยานยนต์) รวมทั้งการซ่อมแซมฯ	Division 52 Retail trade, except of motor vehicles and motorcycles etc.
หมวด 55 โรงแรมและภัตตาคาร	Division 55 Hotels and restaurants
หมวด 70 กิจกรรมด้านอสังหาริมทรัพย์	Division 70 Real estate activities
หมวด 71 การให้เช่าเครื่องจักรและเครื่องอุปกรณ์โดยไม่มีผู้ควบคุมฯ	Division 71 Renting of machinery and equipment etc.
หมวด 72 กิจกรรมด้านคอมพิวเตอร์และกิจกรรมที่เกี่ยวข้อง	Division 72 Computer and related activities
หมวด 73 การวิจัยและการพัฒนา	Division 73 Research and development
หมวด 74 กิจกรรมด้านธุรกิจอื่น ๆ	Division 74 Other business activities
หมวด 92 - 93 กิจกรรมนันทนาการ วัฒนธรรมและการกีฬา และการบริการอื่นๆ	Division 92 - 93 Recreational, cultural and sporting activities and other service activities

ที่มา : รายงานการสำรวจธุรกิจทางการค้าและธุรกิจทางการบริการ พ.ศ. 2546 ทัวราชอาณาจักร สำนักงานสถิติแห่งชาติ กระทรวงเทคโนโลยีสารสนเทศและการสื่อสาร

Source : Report of the 2003 Business Trade and Services Survey Whole Kingdom National Statistical Office, Ministry of Information and Communication Technology.

แผนภูมิ 6 ร้อยละของรายรับและมูลค่าเพิ่มของสถานประกอบการธุรกิจ จำแนกตามหมวดธุรกิจและขนาดของสถานประกอบการ

Figure 6 Percentage of receipts and value added of business establishments by division of business industry and size of establishment



ที่มา : รายงานการสำรวจธุรกิจทางการค้าและธุรกิจทางการบริการ พ.ศ. 2546 ที่ว่าราชอาณาจักร สำนักงานสถิติแห่งชาติ กระทรวงเทคโนโลยีสารสนเทศและการสื่อสาร

Source : Report of the 2003 Business Trade and Services Survey Whole Kingdom National Statistical Office, Ministry of Information and Communication Technology.

# บทที่ 1

## บทนำ

### 1.1 วัตถุประสงค์

สำนักงานสถิติแห่งชาติ ได้จัดทำการศึกษาสำรวจธุรกิจทางการค้าและธุรกิจทางการบริการ พ.ศ. 2546 โดยมีวัตถุประสงค์เพื่อเก็บรวบรวมข้อมูลพื้นฐานเกี่ยวกับการประกอบธุรกิจทางการค้าและธุรกิจทางการบริการ ได้แก่ จำนวน ประเภทและขนาดของสถานประกอบการธุรกิจ จำนวนคนทำงาน ลูกจ้างและค่าตอบแทนแรงงาน มูลค่าซื้อสินค้าเพื่อการจำหน่ายหรือให้บริการ ค่าใช้จ่ายในการดำเนินงาน รายรับ สินค้าคงเหลือต้นปีและปลายปี และมูลค่าสินทรัพย์ถาวรของสถานประกอบการ เป็นต้น ข้อมูลดังกล่าวจะเป็นประโยชน์ต่อภาครัฐในการกำหนดนโยบายทางเศรษฐกิจของประเทศ และสำหรับภาคเอกชนใช้ประกอบการตัดสินใจในการลงทุนและการขยายกิจการทั้งในระดับภาคและประเทศ

จากการที่การท่องเที่ยวแห่งประเทศไทย (ททท.) ได้ดำเนินโครงการศึกษาและพัฒนาระบบบัญชีประชาชาติด้านการท่องเที่ยว (Tourism Satellite Account : TSA) ตามมติคณะรัฐมนตรี โดยมีระยะเวลาดำเนินการระหว่างปี 2543 - 2547 เพื่อใช้เป็นข้อมูลชี้วัดผลได้ทางเศรษฐกิจของการท่องเที่ยวทั้งทางตรงและทางอ้อม ซึ่งการจัดทำระบบบัญชีดังกล่าวจำเป็นต้องขอสนับสนุนข้อมูลทั้งหน่วยงานของภาครัฐและเอกชน โดยเห็นว่าข้อมูลจากการสำรวจของสำนักงานสถิติแห่งชาติ จะมีส่วนสำคัญในการใช้จัดทำระบบบัญชีประชาชาติด้านการท่องเที่ยว จึงได้ขอความร่วมมือจากสำนักงานฯ ในการจัดเก็บข้อมูลเพื่อใช้ประโยชน์ดังกล่าว สำนักงานสถิติแห่งชาติจึงได้จัดทำการศึกษาสำรวจธุรกิจทางการค้าและธุรกิจทางการบริการ พ.ศ. 2546 ซึ่งนับเป็นการสำรวจครั้งที่ 20

## 1.2 ขอบข่ายและค้ำรวมของการสำรวจ

สถานประกอบการที่อยู่ในขอบข่ายการสำรวจนี้ ได้แก่ สถานประกอบการธุรกิจ (ประเภท G, H, K และ O ตามการจัดประเภทอุตสาหกรรมตามกิจกรรมทางเศรษฐกิจทุกประเภทตามมาตรฐานสากล) โดยค้ำรวมสถานประกอบการธุรกิจที่มีคนทำงานตั้งแต่ 1 คนขึ้นไป ที่ตั้งอยู่ในเขตกรุงเทพมหานคร เมืองพัทยา เขตเทศบาลและนอกเขตเทศบาลเฉพาะในท้องถิ่นที่มีรูปแบบการบริหารงานเป็นองค์การบริหารส่วนตำบล (อบต.) ทั่วประเทศ

## 1.3 คาบเวลาอ้างอิง

ข้อมูลที่เกี่ยวข้องรวมเป็นข้อมูลการดำเนินกิจการของสถานประกอบการ ระหว่างวันที่ 1 มกราคม - 31 ธันวาคม 2545

## 1.4 แนวคิดและคำนิยาม

### 1) สถานประกอบการธุรกิจทางการค้าและธุรกิจทางการบริการ

หมายถึง สถานประกอบการที่ดำเนินกิจการหลักเกี่ยวกับการขายส่ง ขายปลีกสินค้า ขยายอาหารที่เตรียมไว้สำหรับบริโภคและการอำนวยความสะดวกในเรื่องที่พักอาศัย รวมทั้งการดำเนินกิจการเกี่ยวกับการให้เช่า และการจัดการด้านอสังหาริมทรัพย์ บริการด้านธุรกิจ และธุรกิจอื่น ๆ

### 2) การจัดจำแนกประเภทธุรกิจ

ในการจัดทำทราจสำรวจธุรกิจทางการค้าและธุรกิจทางการบริการครั้งนี้ ได้จัดจำแนกประเภทธุรกิจตามการจัดกิจกรรมทางเศรษฐกิจทุกประเภทตามมาตรฐานสากล (International Standard Industrial Classification of All Economic Activities: ISIC Rev.3) ซึ่งการประกอบธุรกิจ จัดอยู่ในประเภท G, H, K และ O

การจำแนกโครงสร้างประเภทธุรกิจ เป็นดังนี้

หมวด ได้แก่ กลุ่มอุตสาหกรรมซึ่งแบ่งเป็นกลุ่มย่อยจากประเภท และใช้แทนด้วยเลขรหัส 2 ตัวแรก คือ ตั้งแต่รหัส 50 - 52 55 70 - 74 92 - 93 รวม 11 หมวด

หมู่ย่อย ได้แก่ อุตสาหกรรมที่ได้นำมาจัดประเภทเข้าไว้ในหมู่ และใช้แทนด้วยเลขรหัส 4 ตัว คือ ตั้งแต่รหัส 5010 - 9309 รวม 73 หมู่ย่อย

### 3) รูปแบบการจัดตั้งตามกฎหมาย

ส่วนบุคคลหรือห้างหุ้นส่วนที่ไม่เป็นนิติบุคคล

หมายถึง สถานประกอบการที่มีเจ้าของเป็นบุคคลธรรมดา คนเดียวหรือหลายคน รวมกัน และให้หมายรวมถึงห้างหุ้นส่วนสามัญที่ไม่จดทะเบียนเป็นนิติบุคคลด้วย

ห้างหุ้นส่วนสามัญนิติบุคคล หรือห้างหุ้นส่วนจำกัด

หมายถึง สถานประกอบการที่จัดตั้งขึ้นโดยคณะบุคคลตั้งแต่ 2 คนขึ้นไป รวมทุนกันเพื่อประกอบธุรกิจและรับผิดชอบร่วมกัน โดยการจดทะเบียนตามกฎหมาย

บริษัทจำกัด บริษัทจำกัด (มหาชน)

**บริษัทจำกัด** หมายถึง สถานประกอบการที่จัดตั้งโดยผู้ริเริ่มคณะหนึ่งและได้จดทะเบียนถูกต้องตามกฎหมาย โดยต้องมีผู้ริเริ่มก่อตั้ง ตั้งแต่ 7 คนขึ้นไป

**บริษัทจำกัด (มหาชน)** หมายถึงสถานประกอบการที่จัดตั้งขึ้นโดยการจดทะเบียนจัดตั้งบริษัท การควบบริษัท หรือการแปรสภาพบริษัท และมีวัตถุประสงค์ที่จะเสนอขายหุ้นต่อประชาชน โดยมีผู้ริเริ่มก่อตั้งตั้งแต่ 15 คนขึ้นไป

ส่วนราชการ รัฐวิสาหกิจ

หมายถึง สถานประกอบการที่รัฐบาลเป็นเจ้าของหรือมีทุนอยู่ด้วยไม่น้อยกว่าร้อยละ 50 ของทุนทั้งหมด

สหกรณ์

หมายถึง สถานประกอบการที่จัดตั้งขึ้นในรูปของสหกรณ์ และจดทะเบียนถูกต้องตามกฎหมายว่าด้วยสหกรณ์ โดยมีคณะผู้ก่อตั้งไม่น้อยกว่า 10 คน



## การจัดตั้งในรูปแบบอื่น ๆ

หมายถึง รูปแบบการจัดตั้งตามกฎหมายในลักษณะอื่น ๆ นอกเหนือจากที่กล่าวข้างต้น เช่น จัดตั้งในรูปสมาคมหรือสโมสร เป็นต้น

### 4) รูปแบบการจัดตั้งทางเศรษฐกิจ

#### สำนักงานแห่งเดียว

หมายถึง สถานประกอบการที่ไม่มีหน่วยงานย่อยหรือ สาขาอื่นใดและไม่เป็นหน่วยงานย่อยหรือสาขาของสถานประกอบการอื่น

#### สำนักงานใหญ่

หมายถึง สถานประกอบการที่เป็นเจ้าของ และควบคุมกิจการของสถานประกอบการอื่นที่เป็นสำนักงานสาขาหรือหน่วยงานย่อย

#### สำนักงานสาขา

หมายถึง สถานประกอบการที่เป็นสาขา หรือหน่วยงานย่อยของสถานประกอบการอื่นที่เป็นสำนักงานใหญ่

### 5) ทุนจดทะเบียน

ทุนจดทะเบียนหรือทุนรับอนุญาต หมายถึง ทุนดำเนินการซึ่งผู้เริ่มก่อการได้ระบุไว้เมื่อจดทะเบียนจัดตั้งเป็นนิติบุคคลหรือทุนที่ได้รับอนุญาตเมื่อขอจัดตั้งเป็นนิติบุคคล ทุนนี้ไม่ได้แสดงถึงเงินที่ได้รับจากผู้ถือหุ้นแต่เป็นการแสดงถึงความประสงค์ของผู้เริ่มก่อการว่าจะมีทุนดำเนินการเป็นจำนวนเงินเท่าใด

### 6) การใช้เครื่องคอมพิวเตอร์และอินเทอร์เน็ต

#### เครื่องคอมพิวเตอร์

หมายถึง เครื่องคอมพิวเตอร์ที่สถานประกอบการมีไว้ใช้ในการดำเนินกิจการ และสามารถใช้งานได้ ได้แก่ เครื่องคอมพิวเตอร์แบบตั้งโต๊ะ (พีซี) หรือเครื่องคอมพิวเตอร์แบบกระเป๋าหิ้ว (โน้ตบุ๊ก)

ไม่รวมคอมพิวเตอร์ที่เสีย ใช้งานไม่ได้ หรือเครื่องคอมพิวเตอร์พกพาขนาดเล็ก (ขนาดประมาณเครื่องคิดเลข)

#### การใช้อินเทอร์เน็ต

หมายถึง สถานประกอบการนั้น ๆ มีการใช้อินเทอร์เน็ตผ่านเครื่องคอมพิวเตอร์ (แบบตั้งโต๊ะหรือแบบกระเป๋าหิ้ว) ที่เชื่อมต่อสู่อินเทอร์เน็ตได้ ซึ่งอาจจะเป็นการเชื่อมต่อผ่านวงจรเช่า (leased line) หรือการเชื่อมต่อโดยการ “หมุนเข้า” (dial – up) ผ่านสายโทรศัพท์

ไม่รวม การใช้งานอินเทอร์เน็ตผ่านอุปกรณ์อื่น ๆ ที่ไม่ใช่เครื่องคอมพิวเตอร์ อาทิ การใช้อินเทอร์เน็ตผ่านโทรศัพท์มือถือ เป็นต้น

#### การมีเว็บไซต์

หมายถึง สถานประกอบการนั้น ๆ มีเว็บไซต์ซึ่งให้ข้อมูลเกี่ยวกับสถานประกอบการของตนเอง อาทิ ประวัติความเป็นมา ประเภทสินค้าและการบริการที่มีสถานที่ตั้งของสถานประกอบการ ฯลฯ บางเว็บไซต์อาจทำกิจกรรมพาณิชย์อิเล็กทรอนิกส์ คือ รับสั่งสินค้าและ/หรือบริการผ่านเว็บไซต์อีกด้วย ข้อมูลต่าง ๆ ที่ปรากฏอยู่ในเว็บไซต์อาจถูกเก็บอยู่ในเครื่องเซิร์ฟเวอร์ของสถานประกอบการนั้น ๆ เองหรือฝากอยู่

ในเครื่องเซิร์ฟเวอร์ที่ไม่ใช่ของสถานประกอบการนั้นก็ได้ ไม่ว่าจะ เป็นลักษณะของการเช่าพื้นที่ในเซิร์ฟเวอร์ ของผู้อื่นหรือการใช้พื้นที่ที่ให้ฟรี

#### 7) คนทำงาน

หมายถึง ผู้ที่ทำงานในสถานประกอบการหรือทำงานให้กับสถานประกอบการ รวมเจ้าของ หรือหุ้นส่วนที่ทำงานให้กับสถานประกอบการ ผู้ช่วยธุรกิจของครัวเรือน คนทำงานของสถานประกอบการที่ ไปปฏิบัติงานประจำนอกสถานที่ เช่น พนักงานขาย เจ้าหน้าที่ติดตั้งซ่อมแซมและบำรุง ไม่รวม ผู้บริหารหรือ ผู้ถือหุ้นที่ได้รับเบี้ยประชุมเป็นครั้งคราว คนทำงานของสถานประกอบการอื่นที่มาปฏิบัติงานประจำที่สถาน ประกอบการแห่งนี้ และคนทำงานที่มารับงานไปทำที่บ้าน

##### คนทำงานแบ่งออกเป็น

##### คนทำงานโดยไม่ได้รับค่าจ้าง เงินเดือน

หมายถึง เจ้าของกิจการหรือหุ้นส่วนที่ทำงานให้สถานประกอบการ โดย ไม่ได้รับค่าจ้างเงินเดือน และผู้ที่อาศัยอยู่ในครัวเรือนของเจ้าของกิจการหรือหุ้นส่วน หรือบุคคลอื่นที่ทำงาน ให้กับสถานประกอบการอย่างน้อยสัปดาห์ละ 20 ชั่วโมง โดยไม่ได้รับค่าจ้าง เงินเดือนเป็นประจำ

##### ลูกจ้าง

หมายถึง ผู้ที่ทำงานเกี่ยวกับการขายสินค้าหรือบริการและดำเนิน กิจกรรมอื่น ๆ ที่เกี่ยวข้องทั้งในและนอกสถานประกอบการ โดยได้รับค่าตอบแทนเป็นเงินเดือนหรือ ค่าจ้างประจำ เช่น พนักงานขาย เสมียน พนักงานบัญชี

#### 8) ค่าตอบแทนแรงงาน

##### ค่าจ้าง เงินเดือน

หมายถึง เงินที่นายจ้างหรือสถานประกอบการจ่ายให้ลูกจ้าง ในระหว่างเดือน มกราคม - ธันวาคม 2545 ตามข้อตกลงการจ้างแรงงาน โดยอาจจ่ายตามเงื่อนไขของระยะเวลา หรือจ่ายตาม ปริมาณงาน

##### ค่าล่วงเวลา โบนัส เงินรางวัลพิเศษ เงินเพิ่มค่าครองชีพ ค่านายหน้า

หมายถึง เงินนอกเหนือจากค่าจ้างเงินเดือนที่สถานประกอบการจ่ายให้แก่ลูกจ้าง เป็นค่าตอบแทนในการทำงาน

##### สวัสดิการและผลประโยชน์ตอบแทน

หมายถึง ผลประโยชน์ตอบแทนแรงงานที่นายจ้างหรือสถานประกอบการจ่ายหรือ บริการให้แก่ลูกจ้าง ได้แก่ ค่าตอบแทนแรงงานที่จ่ายเป็นสิ่งของหรือบริการ และสวัสดิการที่นายจ้างจัดหา หรือบริการลูกจ้าง เช่น อาหาร เครื่องดื่ม บ้านพักคนงาน ค่าเช่าบ้าน ค่าซ่อมแซมที่อยู่อาศัย ค่ารักษาพยาบาล บริการดูแลบุตร พาหนะรับส่งมาทำงาน บันเทิงหรือสันทนาการต่าง ๆ การจ่ายอาจจะจ่ายเป็นตัวเงินหรือไม่ก็ได้

##### เงินที่สถานประกอบการจ่ายสมทบเข้ากองทุนเพื่อการประกันสังคม

หมายถึง เงินที่สถานประกอบการจ่ายสมทบเข้ากองทุนเพื่อการประกันสังคมทั้ง ของรัฐบาลและเอกชน เพื่อมิให้ลูกจ้างได้รับความเดือดร้อนเมื่อต้องขาดรายได้ไปบางส่วนหรือ ทั้งหมด

อันเนื่องมาจากการเจ็บป่วย หรือประสบอันตรายทั้งในและนอกเวลาทำงาน การคลอดบุตร ทูพพลภาพ การว่างงาน ชราภาพ และเสียชีวิต เงินดังกล่าว ได้แก่ เงินสมทบกองทุนการประกันสังคม กองทุนเงินทดแทน กองทุนสำรองเลี้ยงชีพ การประกันสุขภาพ เป็นต้น

#### 9) ค่าใช้จ่ายทั้งสิ้น

หมายถึง ค่าใช้จ่ายรวมทั้งสิ้นที่สถานประกอบการใช้จ่ายไปในการดำเนินงานในระหว่าง มกราคม ถึง ธันวาคม 2545 ซึ่งประกอบด้วย

##### ค่าซื้อสินค้าเพื่อการจำหน่ายและหรือให้บริการ

หมายถึง มูลค่าซื้อสินค้าหรือวัสดุประกอบ รวมค่าภาษีต่าง ๆ และค่าใช้จ่ายต่าง ๆ ที่เกิดขึ้นในการจัดซื้อสินค้า

##### ค่าใช้จ่ายอื่น ๆ ในการดำเนินงาน

หมายถึง ค่าใช้จ่ายนอกเหนือจากค่าซื้อสินค้าเพื่อการจำหน่ายและหรือให้บริการ และค่าตอบแทนแรงงาน ค่าใช้จ่ายอื่น ๆ ในการดำเนินงาน เช่น ค่าไฟฟ้า ค่าน้ำประปา ค่าน้ำมันเชื้อเพลิง ค่าใช้จ่ายเกี่ยวกับการให้บริการอินเทอร์เน็ต ค่าใช้จ่ายเกี่ยวกับการบำรุงรักษาอุปกรณ์คอมพิวเตอร์ ค่าซ่อมแซม สิ่งก่อสร้าง ยานพาหนะ เครื่องจักรและอุปกรณ์ ค่าเช่าอาคารพร้อมที่ดิน ยานพาหนะ เครื่องจักรและอุปกรณ์ ค่าเช่าที่ดิน ค่าภาษีอื่น ๆ และอื่น ๆ (ค่าไปรษณีย์โทรเลข ค่าโทรศัพท์ ค่าโฆษณา ค่าเบี้ยประกันภัย ค่าเครื่องเขียนแบบพิมพ์ ค่าทำบัญชี ดอกเบี้ยจ่าย หนี้สูญ ขาดทุนจากการเปลี่ยนแปลงอัตราแลกเปลี่ยนฯ) เป็นต้น

#### 10) มูลค่าสินค้าและวัสดุประกอบคงเหลือ

หมายถึง มูลค่าสินค้าและวัสดุประกอบต่าง ๆ ของสถานประกอบการ ที่ยังคงเหลืออยู่ โดยไม่คำนึงว่าจะเก็บอยู่ ณ ที่ใดก็ตาม

**มูลค่าสินค้าและวัสดุประกอบคงเหลือต้นปี** หมายถึง มูลค่าของสินค้าและวัสดุประกอบที่เหลือมาจากปีก่อน เมื่อ 1 มกราคม 2545

**มูลค่าสินค้าและวัสดุประกอบคงเหลือปลายปี** หมายถึง มูลค่าของสินค้าและวัสดุประกอบที่เหลืออยู่ เมื่อ 31 ธันวาคม 2545

#### 11) ส่วนเปลี่ยนแปลงของสินค้าและวัสดุประกอบคงเหลือ

หมายถึง มูลค่าของผลต่างระหว่างสินค้า และวัสดุประกอบคงเหลือปลายปี และต้นปี 2545 (มูลค่าปลายปี - มูลค่าต้นปี)

#### 12) รายรับทั้งสิ้นของสถานประกอบการ

หมายถึง จำนวนเงินทั้งสิ้นที่ได้จากการประกอบธุรกิจในรอบปี 2545 เช่น รายรับจากการขายสินค้า รายรับจากการประกอบธุรกิจโรงแรมและภัตตาคาร รายรับจากการให้บริการและค่านายหน้า เป็นต้น โดยไม่คำนึงถึงเวลาหรือวิธีการชำระเงินจากผู้ซื้อ ทั้งนี้รวมถึงมูลค่าขายจากการให้เช่าซื้อและการขายผ่อนชำระ และการขายสินค้าที่นำไปฝากให้สถานประกอบการอื่นขายด้วย นอกจากนี้ยังหมายถึงรายรับจากการให้เช่าสินทรัพย์ถาวร เงินปันผลรับ ดอกเบี้ยรับ กำไรจากอัตราแลกเปลี่ยนฯ และอื่น ๆ ทั้งนี้ไม่รวมค่า

ขายสินค้าที่สถานประกอบการอื่นนำมาฝากขาย และส่วนลดที่สถานประกอบการลดให้แก่ ผู้ซื้อ หรือผู้ให้บริการ

### 13) มูลค่าตามบัญชีของสินทรัพย์ถาวร

หมายถึง มูลค่าสุทธิของสินทรัพย์ถาวรตามบัญชี เมื่อได้หักค่าเสื่อมราคา ค่าสึกหรอตามระยะเวลาการใช้งานจนถึงวันสิ้นงวดบัญชีปี 2545 หรือ 31 ธันวาคม 2545 สินทรัพย์ถาวร ได้แก่ ที่ดิน อาคาร เครื่องจักร และเครื่องมือ ยานพาหนะ เครื่องใช้สำนักงาน เป็นต้น มูลค่าสินทรัพย์ถาวรรวมถึงมูลค่าการต่อเติมตัดแปลง และปรับปรุงในระหว่างปี เพื่อยืดอายุการใช้งาน หรือเพิ่มประสิทธิภาพการทำงาน

### 14) ส่วนเปลี่ยนแปลงของมูลค่าสินทรัพย์ถาวร

หมายถึง ผลต่างของมูลค่าสินทรัพย์ถาวรต้นงวด และมูลค่าสินทรัพย์ถาวรที่ซื้อหรือผลิตขึ้นใช้เองระหว่างปี กับมูลค่าสินทรัพย์ถาวรปลายงวด และมูลค่าสินทรัพย์ถาวรที่ขายระหว่างปี

### 15) ค่าเสื่อมราคา

หมายถึง มูลค่าที่เสื่อมสิ้นไปของสินทรัพย์ถาวรตามระยะเวลาการใช้งานในระหว่างปี 2545

### 16) มูลค่าเพิ่ม

คำนวณโดย : มูลค่าเพิ่ม = รายรับ - ค่าใช้จ่าย

รายรับ = รายรับทั้งสิ้นของสถานประกอบการ

หัก รายรับจากการให้เช่าที่ดิน

ดอกเบี้ยรับ/ เงินปันผลรับ

กำไรจากการเปลี่ยนแปลงอัตราแลกเปลี่ยนฯ

บวก ส่วนเปลี่ยนแปลงของสินค้าและวัสดุประกอบคงเหลือ

ค่าใช้จ่าย = ค่าซื้อสินค้าเพื่อการจำหน่าย และ/หรือให้บริการ

บวก ค่าใช้จ่ายอื่น ๆ ในการดำเนินกิจการ

หัก ค่าเช่าที่ดิน

ค่าภาษีอื่น ๆ

ดอกเบี้ยจ่าย

หนี้สูญ

ขาดทุนจากการเปลี่ยนแปลงอัตราแลกเปลี่ยนฯ

# CHAPTER 1

## INTRODUCTION

### 1.1 Objective

The National Statistical Office conducted the 2003 Business Trade and Services Survey in order to collect basic information on business establishments, such as number of business establishments, type and size of establishments, number of workers and their remuneration, value of goods purchased, operating expenses, receipts, inventory and values of fixed assets etc.

Such data would be useful in policy formulating and economic development planning for the government sector as well as in decision making and project expanding for the private sectors in both region and country levels.

Tourism Authority of Thailand (TAT) has carried out the case study project of National Account on Tourism Satellite Account : TSA during 2000 - 2004 under the approval of the Cabinet, to provide the direct and indirect economic indicator of the tourism sector. To construct the satellite account, the data should be supported by the statistical agencies, especially the national Statistical Office (NSO). Therefore, TAT has collaborated with the NSO to provide such a kind of data. The NSO, as an authorized government agency, therefore, decides to conduct the 20<sup>th</sup> Business Trade and Services Survey in the year 2003.

## **1.2 Scope and coverage of the survey**

The establishments under the scope of this survey were those engaged primarily in business industry (Categories G, H, K and O of the International Standard Industrial Classification of All Economic Activities; ISIC; Revision 3). The survey covered business establishments with at least one person engaged, located in fixed premises in Bangkok, Pattaya, municipal areas and non-municipal areas, forming as subdistrict administration organization, throughout the country.

## **1.3 Reference period**

All information collected refers to the operation period of establishment during January 1 to December 31, 2002.

## 1.4 Concepts and definitions

### 1) Business trade and services establishments

Refer to establishments which engaged in wholesale trade, retail trade, selling prepared food for immediate consumption and provision on a fee basis of lodging and camping facilities as well as in services, such as rendering in letting or operating real estate, in business services and in other business services.

### 2) Business industry classification

In this survey business industry activities are classified according to the International Standard Industrial Classification of All Economic Activities; ISIC; Revision 3) categories G, H, K and O The arrangement of the ISIC structure is as follows;

**Divisions** are the sub-categories indentified by the first two digits 11 divisions, ranging from 50 - 52, 55, 70 - 74, 92 - 93.

**Classes** are the single industries classified the groups and indentified by four digits code. There are totally 73 classes ranging from 5010 - 9309.

### 3) Form of legal organization

#### Individual proprietor

Refers to a privately-owned establishment or an establishment owned by or organized in the form of partnership, but not register.

#### Juristic partnership

Refers to establishments which is legally registered by at least 2 persons who were bound together to form and share their responsibilities in a business.

#### Company limited Public company limited

*Company limited* refers to establishment which was established and legally registered by an initiative group of at least 7 persons.

*Public company limited* refer to establishment which was established and legally registered by an initiative group of at least 15 persons.

#### Government or State enterprise

Refers to establishment, which entirely owned by the government or more than 50 percent of its shares belonged to the government.

#### Cooperatives

Refer to establishment which was organized on cooperative lines and registered under the Cooperation Act. with an initiative group of not less than 10 persons.

#### Others

Refer to establishments other than those mentioned earlier, such as associations, societies, clubs etc.

#### **4) Form of economic organization**

##### **Single unit**

Refers to establishment which was not a branch of any establishment or which had no branch or subsidiary.

##### **Head office**

is a head quarter establishment which owned or controlled their branches or subsidiary units.

##### **Branch or subsidiary**

Refers to establishment which was a branch or a subsidiary of another establishment which was a head office.

#### **5) Registered capital**

Refers to capital permitted by the government officials in setting up of the establishment in the form of corporation. This capital is not defined as cash on delivery or ready money from the share holders but it represents how much money the establishment used to run the business.

#### **6) Technology information and communication of establishment**

##### **Computer**

Refers to all computers which are still in good condition and used in business operating such as the personal computer or note book.

**Excluding the computer which is out of order or the small computer (size as of calculator)**

##### **Internet**

Refers to establishment use of internet via computer which link to internet, it may be computer leased line or connected dial-up via telephone line. Establishments may use the Internet its own web-site.

**Excluding in the use of Internet linked to part of equipment that is not computer, such as use of internet via mobile phone etc.**

#### **7) Persons engaged**

Refer to persons who worked in or for the establishment, including working proprietors, active business partners, unpaid workers and workers permanently worked outside the establishment, such as sales agents, repair and maintenance. Excluded are managers or directors paid solely for their attendance at meeting of the board of director, persons from other establishments working at this establishment and homeworkers.

**Persons engaged are classified as follows:**

##### **Unpaid workers**



Refer to the owners or business partners who managed or participated in the management of the establishment but received no wages/salaries and persons living in the household of the owners or partners, or any other persons, who were working for the establishment at least 20 hours a week without regular pay.

#### **Employees**

Refer to persons engaged in sale, services rendered or other related activities, either inside or outside the establishment and received regular wages or salaries such as salesmen , clerks , book-keeper.

### **8) Remuneration**

#### **Wages/salaries**

Refer to all payments paid to the employees during January - December 2002, whether they were paid by monthly, weekly, daily, hourly or piece-work basis.

#### **Overtime, bonus, special payment, cost of living allowance and commission**

Refer to payments paid to employees rather than wages/salaries.

#### **Fringe benefits**

Refer to payments in addition to wages or salaries paid to employees such as food, beverages, lodgings, rent, medical care, transportation recreational and entertainment services etc. Payments might be in cash or in kind.

#### **Employer's contribution to social security**

Refer to all payments made by employers in respect of their employees, to social security schemes for the benefits received by the employees, in respect of absence from work during employment, injury, accident disability, maternity and death. Those contributions are, for example, social security fund, additional social security insurance workmen's compensation fund and health insurance etc.

### **9) Total expenses**

Refers to the amount paid for sales or rendering services during January - December 2002, which are as follows;

#### **Value of goods purchased for sales or rendering services**

Refer to the total value of goods, and components purchased, including taxes and other expenses related to the purchase.

#### **Other operating expenses**

Refer to other expenses in running the business rather than value of goods and components purchased for sales or rendering services and remuneration. It includes amounts paid for electricity, water supply, fuels, cost of interest services, repair and maintenance of computer, repair and maintenance of fixed assets, rent on building, vehicles and machinery, rent on land, other taxes and other expenses (*i.e. postal, telegram, telephone, advertising, insurance premium, stationery, accountancy, interest paid, bad debt, losses of currency exchange etc.*)

#### 10) Value of stocks

Refer to the value of goods and components owned by the establishment, regardless of where they were kept.

*Value of stocks at the beginning of the year* refers to the value of goods and components as of January 1, 2002.

*Value of stocks at the end of the year* refers to the value of goods and components as of December 31, 2002.

#### 11) Change in value of stocks

Refer to the difference between the value of stocks at the end of the year 2002, and at the beginning of the year 2002 (value at the end - value at the beginning of the year)

#### 12) Total receipts

Refer to the total amount received for operating the business in 2002, such as receipts for sales of goods, for hotels and restaurants, for rendering services and commission, irrespective of time or method of payment. Hire - purchase or installment contracts and value of goods sold by other establishments are included, as well as receipts for rent on land and on fixed assets, dividend, interest, gains from currency exchange and others. **Excluded are goods for sales on the account of others and the discount given to customers.**

#### 13) Book value of fixed assets

Refer to the net value of fixed assets after deducting the accumulated depreciation at the end of the year 2002. Fixed Assets are land, building, machinery and equipments, vehicles and office appliances etc. Included are major additions, alternations and improvements to fixed assets during the year in order to extend their normal life or raise their productivity.

#### 14) Gross addition to fixed assets

Refer to the difference between the sum of the value of new and used fixed assets acquired during the year 2002 and the value of sales of fixed assets.

#### 15) Depreciation

Refers to a decrease in the value of fixed assets through normal wear and tear.

#### 16) Value added

The value added is computed as follows;

$$\begin{aligned} \text{Value added} &= \text{Receipts} - \text{Expenditure} \\ \text{Receipts} &= \text{Total receipts of establishments} \\ \text{Minus} &\quad \text{Receipts for rent on land} \\ &\quad \text{Dividend / Interest} \\ &\quad \text{Gains from currency exchange} \end{aligned}$$

<b>Plus</b>		Change in value of stocks
<b>Expenditure</b>	=	Value of goods and components purchased for sales or rendering services
<b>Plus</b>		Other operating expenses
<b>Minus</b>		Rent on land
		Other taxes
		Interest paid
		Bad debt
		losses of currency exchange

## บทที่ 2

### ระเบียบวิธีและการดำเนินงานสำรวจ

#### 2.1 แผนการสุ่มตัวอย่าง

สถานประกอบการธุรกิจ ที่เข้าข่ายการสำรวจ คือ สถานประกอบการธุรกิจที่มีจำนวนคนทำงานในสถานประกอบการตั้งแต่ 1 คนขึ้นไป ซึ่งกระจายอยู่ใน 53 ประเภทธุรกิจ ( รหัส 4 หลัก ) แผนการสุ่มตัวอย่างที่ใช้เป็นแบบ Stratified Systematic Sampling โดยมีกรุงเทพมหานครและภาคเป็นสตราตัม สถานประกอบการธุรกิจ เป็นหน่วยตัวอย่าง

#### การจัดสตราตัม

กรุงเทพมหานครและภาคเป็นสตราตัม รวมทั้งสิ้นมี 6 สตราตัม ในแต่ละสตราตัมได้จัดออกเป็น 53 สตราตัมย่อยตามประเภทธุรกิจ ( รหัส 4 หลัก ) และ 12 กลุ่ม ตามขนาดของสถานประกอบการ ซึ่งวัดด้วยจำนวนคนทำงาน ดังนี้ คือ

- กลุ่มที่ 1 ประกอบด้วยสถานประกอบการที่มีจำนวนคนทำงาน 1 - 5 คน
- กลุ่มที่ 2 ประกอบด้วยสถานประกอบการที่มีจำนวนคนทำงาน 6 - 10 คน
- กลุ่มที่ 3 ประกอบด้วยสถานประกอบการที่มีจำนวนคนทำงาน 11 - 15 คน
- กลุ่มที่ 4 ประกอบด้วยสถานประกอบการที่มีจำนวนคนทำงาน 16 - 20 คน
- กลุ่มที่ 5 ประกอบด้วยสถานประกอบการที่มีจำนวนคนทำงาน 21 - 25 คน
- กลุ่มที่ 6 ประกอบด้วยสถานประกอบการที่มีจำนวนคนทำงาน 26 - 30 คน
- กลุ่มที่ 7 ประกอบด้วยสถานประกอบการที่มีจำนวนคนทำงาน 31 - 50 คน
- กลุ่มที่ 8 ประกอบด้วยสถานประกอบการที่มีจำนวนคนทำงาน 51 - 100 คน
- กลุ่มที่ 9 ประกอบด้วยสถานประกอบการที่มีจำนวนคนทำงาน 101 - 200 คน
- กลุ่มที่ 10 ประกอบด้วยสถานประกอบการที่มีจำนวนคนทำงาน 201 - 500 คน
- กลุ่มที่ 11 ประกอบด้วยสถานประกอบการที่มีจำนวนคนทำงาน 501 - 1,000 คน
- กลุ่มที่ 12 ประกอบด้วยสถานประกอบการที่มีจำนวนคนทำงานมากกว่า 1,000 คน

#### การเลือกตัวอย่าง

ในแต่ละประเภทธุรกิจ และกลุ่มสถานประกอบการ ได้ทำการเลือกสถานประกอบการตัวอย่างด้วยวิธีการสุ่มแบบมีระบบอย่างอิสระต่อกัน ได้จำนวนสถานประกอบการตัวอย่างทั้งสิ้น 15,226 แห่ง จากทั้งสิ้น 1,180,365 แห่ง ซึ่งกระจายไปตามภาคและกลุ่มสถานประกอบการ เป็นดังนี้

ภาค	ทั้งสิ้น	กลุ่มสถานประกอบการ											
		1	2	3	4	5	6	7	8	9	10	11	12
กรุงเทพมหานคร	4,169	551	312	233	557	359	503	692	494	203	196	46	23
ปริมณฑล	2,285	586	236	160	297	179	193	313	174	90	52	4	1
กลาง	2,320	624	250	166	308	180	210	306	140	83	46	5	2
เหนือ	2,125	662	219	148	267	161	194	240	137	63	29	3	2
ตะวันออกเฉียงเหนือ	2,161	670	208	138	259	168	186	286	146	59	39	2	-
ใต้	2,166	572	263	175	281	162	189	272	123	68	54	6	1
<b>ทั่วประเทศ</b>	<b>15,226</b>	<b>3,665</b>	<b>1,488</b>	<b>1,020</b>	<b>1,969</b>	<b>1,209</b>	<b>1,475</b>	<b>2,109</b>	<b>1,214</b>	<b>566</b>	<b>416</b>	<b>66</b>	<b>29</b>

## 2.2 วิธีการประมาณผล

การเสนอผลของการสำรวจได้เสนอผลในระดับภาค คือ กรุงเทพมหานคร ปริมณฑล (สมุทรปราการ นนทบุรี ปทุมธานี นครปฐม และสมุทรสาคร) ภาคกลาง (ยกเว้น กรุงเทพมหานคร และปริมณฑล) ภาคเหนือ ภาคตะวันออกเฉียงเหนือ และภาคใต้ โดยจำแนกตามขนาดของสถานประกอบการ ซึ่งวัดด้วยจำนวนคนทำงานออกเป็น 6 กลุ่ม คือ

1. สถานประกอบการธุรกิจที่มีจำนวนคนทำงาน 1 - 15 คน
2. สถานประกอบการธุรกิจที่มีจำนวนคนทำงาน 16 - 25 คน
3. สถานประกอบการธุรกิจที่มีจำนวนคนทำงาน 26 - 30 คน
4. สถานประกอบการธุรกิจที่มีจำนวนคนทำงาน 31 - 50 คน
5. สถานประกอบการธุรกิจที่มีจำนวนคนทำงาน 51 - 200 คน
6. สถานประกอบการธุรกิจที่มีจำนวนคนทำงานมากกว่า 200 คน

ในการประมาณค่า กำหนดให้

$i = 1, 2, 3, \dots, n_{hlj}$  (สถานประกอบการตัวอย่าง)

$j = 1, 2, 3, \dots, 12$  (กลุ่มสถานประกอบการ)

$h = 1, 2, 3, 4, 5, 6$  (ภาค)

$l = 1, 2, 3, \dots, 53$  (ประเภทธุรกิจ รหัส 4 หลัก)

$m = 1, 2, 3, \dots, 11$  (ประเภทธุรกิจ รหัส 2 หลัก)

### 1. การประมาณค่ายอดรวมสำหรับประเภทธุรกิจ รหัส 4 หลัก

1.1 สูตรการประมาณค่ายอดรวมของลักษณะที่ต้องการศึกษา  $X$  ของสถานประกอบการกลุ่ม  $j$  ประเภทธุรกิจ  $l$  ภาค  $h$  คือ

$$\hat{X}_{hlj} = \sum_{i=1}^{n_{hlj}} w_{hlj} x_{hlji} \dots\dots\dots(1)$$

โดยที่  $x_{hlji}$  คือ ค่าของลักษณะที่ต้องการศึกษา  $X$  ของสถานประกอบการที่  $i$  กลุ่ม  $j$   
 ประเภทธุรกิจ  $l$  ภาค  $h$

$w_{hlj}$  คือ ค่าถ่วงน้ำหนักของสถานประกอบการกลุ่ม  $j$  ประเภทธุรกิจ  $l$  ภาค  $h$  ซึ่ง

$$w_{hlj} = \frac{N_{hlj}}{n_{hlj}}$$

$N_{hlj}$  คือ จำนวนสถานประกอบการทั้งสิ้นของกลุ่ม  $j$  ประเภทธุรกิจ  $l$  ภาค  $h$

$n_{hlj}$  คือ จำนวนสถานประกอบการที่เจ๋งนับได้ทั้งสิ้นของกลุ่ม  $j$  ประเภทธุรกิจ  $l$   
 ภาค  $h$

1.2 สูตรการประมาณค่ายอดรวมของลักษณะที่ต้องการศึกษา  $X$  ของสถานประกอบการที่มีจำนวน  
 คนทำงาน 1 - 15 คน ประเภทธุรกิจ  $l$  ภาค  $h$  คือ

$$\hat{X}'_{hl1} = \sum_{j=1}^3 \hat{X}_{hlj} \dots\dots\dots(2)$$

1.3 สูตรการประมาณค่ายอดรวมของลักษณะที่ต้องการศึกษา  $X$  ของสถานประกอบการที่มีจำนวน  
 คนทำงาน 16 - 25 คน ประเภทธุรกิจ  $l$  ภาค  $h$  คือ

$$\hat{X}'_{hl2} = \sum_{j=4}^5 \hat{X}_{hlj} \dots\dots\dots(3)$$

1.4 สูตรการประมาณค่ายอดรวมของลักษณะที่ต้องการศึกษา  $X$  ของสถานประกอบการที่มีจำนวน  
 คนทำงาน 51 - 200 คน ประเภทธุรกิจ  $l$  ภาค  $h$  คือ

$$\hat{X}'_{hl3} = \sum_{j=8}^9 \hat{X}_{hlj} \dots\dots\dots(4)$$

1.5 สูตรการประมาณค่ายอดรวมของลักษณะที่ต้องการศึกษา  $X$  ของสถานประกอบการที่มีจำนวน  
 คนทำงานมากกว่า 200 คน ประเภทธุรกิจ  $l$  ภาค  $h$  คือ

$$\hat{X}'_{hl4} = \sum_{j=10}^{12} \hat{X}_{hlj} \dots\dots\dots(5)$$

1.6 สูตรการประมาณค่ายอดรวมของลักษณะที่ต้องการศึกษา  $X$  ของสถานประกอบการกลุ่ม  $j$  ประเภทธุรกิจ  $l$  ที่ว่าราชอาณาจักร คือ

$$\hat{X}_{lj} = \sum_{h=1}^6 \hat{X}_{hlj} \dots\dots\dots(6)$$

1.7 สูตรการประมาณค่ายอดรวมของลักษณะที่ต้องการศึกษา  $X$  ของสถานประกอบการที่มีจำนวนคนทำงาน 1 - 15 คน ประเภทธุรกิจ  $l$  ที่ว่าราชอาณาจักร คือ

$$\hat{X}'_{1l} = \sum_{h=1}^6 \hat{X}'_{hl1} = \sum_{j=1}^3 \hat{X}_{lj} \dots\dots\dots(7)$$

1.8 สูตรการประมาณค่ายอดรวมของลักษณะที่ต้องการศึกษา  $X$  ของสถานประกอบการที่มีจำนวนคนทำงาน 16 - 25 คน ประเภทธุรกิจ  $l$  ที่ว่าราชอาณาจักร คือ

$$\hat{X}'_{12} = \sum_{h=1}^6 \hat{X}'_{hl2} = \sum_{j=4}^5 \hat{X}_{lj} \dots\dots\dots(8)$$

1.9 สูตรการประมาณค่ายอดรวมของลักษณะที่ต้องการศึกษา  $X$  ของสถานประกอบการที่มีจำนวนคนทำงาน 51 - 200 คน ประเภทธุรกิจ  $l$  ที่ว่าราชอาณาจักร คือ

$$\hat{X}'_{13} = \sum_{h=1}^6 \hat{X}'_{hl3} = \sum_{j=8}^9 \hat{X}_{lj} \dots\dots\dots(9)$$

1.10 สูตรการประมาณค่ายอดรวมของลักษณะที่ต้องการศึกษา  $X$  ของสถานประกอบการที่มีจำนวนคนทำงานมากกว่า 200 คน ประเภทธุรกิจ  $l$  ที่ว่าราชอาณาจักร คือ

$$\hat{X}'_{14} = \sum_{h=1}^6 \hat{X}'_{hl4} = \sum_{j=10}^{12} \hat{X}_{lj} \dots\dots\dots(10)$$

**2. การประมาณค่ายอดรวมสำหรับประเภทธุรกิจ รหัส 2 หลัก**

2.1 สูตรการประมาณค่ายอดรวมของลักษณะที่ต้องการศึกษา  $X$  ของสถานประกอบการ กลุ่ม  $j$  ประเภทธุรกิจ  $m$  ภาค  $h$  คือ

$$\hat{X}_{hmj} = \sum_{l=1}^{A_m} \hat{X}_{hlj} \dots\dots\dots(11)$$

โดยที่  $A_m$  คือ จำนวนประเภทธุรกิจ รหัส 4 หลักทั้งสิ้น ที่ประกอบกันเป็นประเภทธุรกิจ รหัส 2 หลัก  $m$

2.2 สูตรการประมาณค่ายอดรวมของลักษณะที่ต้องการศึกษา  $X$  ของสถานประกอบการที่มีจำนวน  
 คนทำงาน 1 - 15 คน ประเภทธุรกิจ  $m$  ภาค  $h$  คือ

$$\hat{X}'_{hm1} = \sum_{j=1}^3 \hat{X}_{hmj} \dots\dots\dots(12)$$

2.3 สูตรการประมาณค่ายอดรวมของลักษณะที่ต้องการศึกษา  $X$  ของสถานประกอบการที่มีจำนวน  
 คนทำงาน 16 - 25 คน ประเภทธุรกิจ  $m$  ภาค  $h$  คือ

$$\hat{X}'_{hm2} = \sum_{j=4}^5 \hat{X}_{hmj} \dots\dots\dots(13)$$

2.4 สูตรการประมาณค่ายอดรวมของลักษณะที่ต้องการศึกษา  $X$  ของสถานประกอบการที่มีจำนวน  
 คนทำงาน 51 - 200 คน ประเภทธุรกิจ  $m$  ภาค  $h$  คือ

$$\hat{X}'_{hm3} = \sum_{j=8}^9 \hat{X}_{hmj} \dots\dots\dots(14)$$

2.5 สูตรการประมาณค่ายอดรวมของลักษณะที่ต้องการศึกษา  $X$  ของสถานประกอบการที่มีจำนวน  
 คนทำงานมากกว่า 200 คน ประเภทธุรกิจ  $m$  ภาค  $h$  คือ

$$\hat{X}'_{hm4} = \sum_{j=10}^{12} \hat{X}_{hmj} \dots\dots\dots(15)$$

2.6 สูตรการประมาณค่ายอดรวมของลักษณะที่ต้องการศึกษา  $X$  ของสถานประกอบการกลุ่ม  $j$   
 ประเภทธุรกิจ  $m$  ทั่วประเทศ คือ

$$\hat{X}_{mj} = \sum_{h=1}^6 \hat{X}_{hmj} \dots\dots\dots(16)$$

2.7 สูตรการประมาณค่ายอดรวมของลักษณะที่ต้องการศึกษา  $X$  ของสถานประกอบการที่มีจำนวน  
 คนทำงาน 1 - 15 คน ประเภทธุรกิจ  $m$  ทั่วประเทศ คือ

$$\hat{X}'_{m1} = \sum_{h=1}^6 \hat{X}'_{hm1} = \sum_{j=1}^3 \hat{X}_{mj} \dots\dots\dots(17)$$



2.8 สูตรการประมาณค่ายอดรวมของลักษณะที่ต้องการศึกษา  $X$  ของสถานประกอบการที่มีจำนวน  
 คนทำงาน 16 - 25 คน ประเภทธุรกิจ  $m$  ที่ว่าราชอาณาจักร คือ

$$\hat{X}'_{m2} = \sum_{h=1}^6 \hat{X}'_{hm2} = \sum_{j=4}^5 \hat{X}_{mj} \dots\dots\dots(18)$$

2.9 สูตรการประมาณค่ายอดรวมของลักษณะที่ต้องการศึกษา  $X$  ของสถานประกอบการที่มีจำนวน  
 คนทำงาน 51 - 200 คน ประเภทธุรกิจ  $m$  ที่ว่าราชอาณาจักร คือ

$$\hat{X}'_{m3} = \sum_{h=1}^6 \hat{X}'_{hm3} = \sum_{j=8}^9 \hat{X}_{mj} \dots\dots\dots(19)$$

2.10 สูตรการประมาณค่ายอดรวมของลักษณะที่ต้องการศึกษา  $X$  ของสถานประกอบการที่มีจำนวน  
 คนทำงานมากกว่า 200 คน ประเภทธุรกิจ  $m$  ที่ว่าราชอาณาจักร คือ

$$\hat{X}'_{m4} = \sum_{h=1}^6 \hat{X}'_{hm4} = \sum_{j=10}^{12} \hat{X}_{mj} \dots\dots\dots(20)$$

### 2.3 วิธีการเก็บรวบรวมข้อมูล

การเก็บรวบรวมข้อมูลใช้วิธีส่งเจ้าหน้าที่ ซึ่งเป็นข้าราชการและลูกจ้างของสำนักงานสถิติแห่งชาติ ออกไปทำการสัมภาษณ์เจ้าของ ผู้ประกอบการ หรือผู้ที่ได้รับมอบหมายให้ตอบข้อมูลของสถานประกอบการ ธุรกิจ ซึ่งตกเป็นตัวอย่าง ในระหว่างเดือนมิถุนายน - กันยายน 2546

### 2.4 ความคลาดเคลื่อนของข้อมูล

ข้อมูลที่น่าเสนอไว้ในรายงานฉบับนี้อาจจะมีความคลาดเคลื่อนอยู่บ้าง ความคลาดเคลื่อนดังกล่าว เป็นความคลาดเคลื่อนจากการเลือกตัวอย่าง (Sampling error) และความคลาดเคลื่อนที่เกิดจากสาเหตุอื่น (Non-Sampling error) เช่น ผู้ตอบไม่ให้ข้อมูลตามความเป็นจริง ข้อมูลในแบบสอบถามไม่ครบถ้วน การลงรหัสผิดพลาดหรือการบันทึกข้อมูลผิดพลาด เป็นต้น อย่างไรก็ตาม สำนักงานสถิติแห่งชาติได้พยายามควบคุมให้ข้อมูลมีความคลาดเคลื่อนน้อยที่สุด จึงขอให้ผู้ใช้ข้อมูลใช้ข้อมูลด้วยความระมัดระวังตามสมควร

## 2.5 การปิดเศษ

ผลรวมของแต่ละจำนวนอาจไม่เท่ากับยอดรวม ทั้งนี้เนื่องจากการปิดเศษ

## 2.6 ข้อจำกัดของข้อมูล

ข้อมูลในตารางสถิติได้นำเสนอผลเป็นหมวดธุรกิจรหัส 2 หลัก (Division of business industry) และ หมู่ย่อยธุรกิจ รหัส 4 หลัก (Class of business industry) ซึ่งในการประมวลผลข้อมูลนั้นได้ใช้ตัวถ่วงน้ำหนัก (Weight) คนละชุด ดังนั้นอาจทำให้ยอดรวมของหมวดธุรกิจแตกต่างจากยอดรวมหมู่ย่อยธุรกิจได้

## CHAPTER 2

### METHODOLOGY AND PROCEDURES

#### 2.1 Sample design

The survey covered the 53 type of business trade and services activities (4 digits code) and the establishments engaged in the business trade and services with 1 persons or more at work. A Stratified Systematic Sampling was adopted for the survey. Bangkok and regions were constituted strata while type of business activities and group of business establishment were constituted sub-stratum. The sampling units were establishments.

#### Stratification

Bangkok and regions were constituted strata. There were altogether 6 strata. Establishments in each stratum were divided into 53 types of business trade and services activity (4 digits code) and 12 groups according to the number of persons as follows :

- |          |   |
|----------|---|
| Group 1  | The establishments with 1 - 5 persons.          |
| Group 2  | The establishments with 6 - 10 persons.         |
| Group 3  | The establishments with 11 - 15 persons.        |
| Group 4  | The establishments with 16 - 20 persons.        |
| Group 5  | The establishments with 21 - 25 persons.        |
| Group 6  | The establishments with 26 - 30 persons.        |
| Group 7  | The establishments with 31 - 50 persons.        |
| Group 8  | The establishments with 51 - 100 persons.       |
| Group 9  | The establishments with 101 - 200 persons.      |
| Group 10 | The establishments with 201 - 500 persons.      |
| Group 11 | The establishments with 501 – 1,000 persons.    |
| Group 12 | The establishments with more than 1,000 persons |

#### Selection of sampling unit

The sample selection of establishments were performed separately and independently in each type of business trade and services activity (4 digits code) and group of establishment. They were selected by using systematic sampling. The total sample establishments were 15,226 from 1,180,365 establishments.

The total number of sample establishments selected for enumeration by region and group was as follows :

Region	Total	Group											
		1	2	3	4	5	6	7	8	9	10	11	12
Bangkok	4,169	551	312	233	557	359	503	692	494	203	196	46	23
Vicinity	2,285	586	236	160	297	179	193	313	174	90	52	4	1
Central	2,320	624	250	166	308	180	210	306	140	83	46	5	2
Northern	2,125	662	219	148	267	161	194	240	137	63	29	3	2
Northeastern	2,161	670	208	138	259	168	186	286	146	59	39	2	-
Southern	2,166	572	263	175	281	162	189	272	123	68	54	6	1
<b>Whole Kingdom</b>	<b>15,226</b>	<b>3,665</b>	<b>1,488</b>	<b>1,020</b>	<b>1,969</b>	<b>1,209</b>	<b>1,475</b>	<b>2,109</b>	<b>1,214</b>	<b>566</b>	<b>416</b>	<b>66</b>	<b>29</b>

## 2.2 Method of estimation

The survey results were presented at regional level. The results were presented separately for Bangkok, Vicinity (Samut Prakan province, Nonthaburi province, Pathum Thani province, Nakhon Pathom province and Samut Sakhon province) and the remaining provinces were classified by region. Each report was divided into 6 groups according to the number of persons as follows :

1. The establishment with 1 - 15 persons.
2. The establishment with 16 - 25 persons.
3. The establishment with 26 - 30 persons.
4. The establishment with 31 - 50 persons.
5. The establishment with 51 - 200 persons.
6. The establishment with more than 200 persons.

Let  $i = 1, 2, 3, \dots, n_{hj}$  ( sample establishment )  
 $j = 1, 2, 3, \dots, 12$  ( establishment group )  
 $h = 1, 2, 3, 4, 5, 6$  ( region )  
 $l = 1, 2, 3, \dots, 53$  ( type of business trade and services activity  
with 4 digits code )  
 $m = 1, 2, 3, \dots, 11$  ( type of business trade and services activity  
with 2 digits code)

**1. Estimate of the Total Number of Characteristic  $X$  for the type of business trade and services activities with 4 digits code**

1.1 The estimated total number of characteristic  $X$  of establishment for the  $j^{th}$  group,  $l^{th}$  type,  $h^{th}$  region was based on the formula :

$$\hat{X}_{hlj} = \sum_{i=1}^{n_{hlj}} w_{hlj} x_{hlji} \dots\dots\dots(1)$$

where  $x_{hlji}$  is the value of characteristic  $X$  for the  $i^{th}$  establishment ,  $j^{th}$  group,  $l^{th}$  type,  $h^{th}$  region.

$w_{hlj}$  is the weighting factor of the establishments for the  $j^{th}$  group,  $l^{th}$  type,  $h^{th}$  region

$$w_{hlj} = \frac{N_{hlj}}{n_{hlj}}$$

$N_{hlj}$  is the total number of the establishments for the  $j^{th}$  group,  $l^{th}$  type,  $h^{th}$  region

$n_{hlj}$  is the total number of sample establishments for the  $j^{th}$  group,  $l^{th}$  type,  $h^{th}$  region

1.2 The estimated total number of characteristic  $X$  of establishment with 1 – 15 persons for the  $l^{th}$  type,  $h^{th}$  region was based on the formula :

$$\hat{X}'_{hl1} = \sum_{j=1}^3 \hat{X}_{hlj} \dots\dots\dots(2)$$

1.3 The estimated total number of characteristic  $X$  of establishment with 16 – 25 persons for the  $l^{th}$  type,  $h^{th}$  region was based on the formula :

$$\hat{X}'_{hl2} = \sum_{j=4}^5 \hat{X}_{hlj} \dots\dots\dots(3)$$

1.4 The estimated total number of characteristic  $X$  of establishment with 51 – 200 persons for the  $l^{th}$  type,  $h^{th}$  region was based on the formula :

$$\hat{X}'_{hl3} = \sum_{j=8}^9 \hat{X}_{hlj} \dots\dots\dots(4)$$

1.5 The estimated total number of characteristic  $X$  of establishment with more than 200 persons for the  $l^{th}$  type,  $h^{th}$  region was based on the formula :

$$\hat{X}'_{hl4} = \sum_{j=10}^{12} \hat{X}_{hlj} \dots\dots\dots(5)$$

1.6 The estimated total number of characteristic  $X$  of establishment for the  $j^{th}$  group,  $l^{th}$  type of the whole kingdom was based on the formula :

$$\hat{X}_{lj} = \sum_{h=1}^6 \hat{X}_{hlj} \dots\dots\dots(6)$$

1.7 The estimated total number of characteristic  $X$  of establishment with 1 – 15 persons for the  $l^{th}$  type of the whole kingdom was based on the formula :

$$\hat{X}'_{l1} = \sum_{h=1}^6 \hat{X}'_{hl1} = \sum_{j=1}^3 \hat{X}_{lj} \dots\dots\dots(7)$$

1.8 The estimated total number of characteristic  $X$  of establishment with 16 – 25 persons for the  $l^{th}$  type of the whole kingdom was based on the formula :

$$\hat{X}'_{l2} = \sum_{h=1}^6 \hat{X}'_{hl2} = \sum_{j=4}^5 \hat{X}_{lj} \dots\dots\dots(8)$$

1.9 The estimated total number of characteristic  $X$  of establishment with 51 – 200 persons for the  $l^{th}$  type of the whole kingdom was based on the formula :

$$\hat{X}'_{l3} = \sum_{h=1}^6 \hat{X}'_{hl3} = \sum_{j=8}^9 \hat{X}_{lj} \dots\dots\dots(9)$$

1.10 The estimated total number of characteristic  $X$  of establishment with more than 200 persons for the  $l^{th}$  type of the whole kingdom was based on the formula :

$$\hat{X}'_{l4} = \sum_{h=1}^6 \hat{X}'_{hl4} = \sum_{j=10}^{12} \hat{X}_{lj} \dots\dots\dots(10)$$

**2. Estimate of the Total Number of Characteristic  $X$  for the type of business trade and services activities with 4 digits code**

2.1 The estimated total number of characteristic  $X$  of establishment for the  $j^{th}$  group,  $m^{th}$  type,  $h^{th}$  region was based on the formula :

$$\hat{X}_{hmj} = \sum_{l=1}^{A_m} \hat{X}_{hlj} \dots\dots\dots(11)$$

where  $A_m$  is the total number of type of business trade and services activities with 4 digits code which were grouped into 2 digits code.

2.2 The estimated total number of characteristic  $X$  of establishment with 1 – 15 persons for the  $m^{th}$  type,  $h^{th}$  region was based on the formula :

$$\hat{X}'_{hm1} = \sum_{j=1}^3 \hat{X}_{hmj} \dots\dots\dots(12)$$

2.3 The estimated total number of characteristic  $X$  of establishment with 16 – 25 persons for the  $m^{th}$  type,  $h^{th}$  region was based on the formula :

$$\hat{X}'_{hm2} = \sum_{j=4}^5 \hat{X}_{hmj} \dots\dots\dots(13)$$

2.4 The estimated total number of characteristic  $X$  of establishment with 51 – 200 persons for the  $m^{th}$  type,  $h^{th}$  region was based on the formula :

$$\hat{X}'_{hm3} = \sum_{j=8}^9 \hat{X}_{hmj} \dots\dots\dots(14)$$



2.5 The estimated total number of characteristic  $X$  of establishment with more than 200 persons for the  $m^{th}$  type,  $h^{th}$  region was based on the formula :

$$\hat{X}'_{hm4} = \sum_{j=10}^{12} \hat{X}_{hmj} \dots\dots\dots(15)$$

2.6 The estimated total number of characteristic  $X$  of establishment for the  $j^{th}$  group,  $m^{th}$  type of the whole kingdom was based on the formula :

$$\hat{X}_{mj} = \sum_{h=1}^6 \hat{X}_{hmj} \dots\dots\dots(16)$$

2.7 The estimated total number of characteristic  $X$  of establishment with 1 – 15 persons for the  $m^{th}$  type of the whole kingdom was based on the formula :

$$\hat{X}'_{m1} = \sum_{h=1}^6 \hat{X}'_{hm1} = \sum_{j=1}^3 \hat{X}_{mj} \dots\dots\dots(17)$$

2.8 The estimated total number of characteristic  $X$  of establishment with 16 – 25 persons for the  $m^{th}$  type of the whole kingdom was based on the formula :

$$\hat{X}'_{m2} = \sum_{h=1}^6 \hat{X}'_{hm2} = \sum_{j=4}^5 \hat{X}_{mj} \dots\dots\dots(18)$$

2.9 The estimated total number of characteristic  $X$  of establishment with 51 – 200 persons for the  $m^{th}$  type of the whole kingdom was based on the formula :

$$\hat{X}'_{m3} = \sum_{h=1}^6 \hat{X}'_{hm3} = \sum_{j=8}^9 \hat{X}_{mj} \dots\dots\dots(19)$$

2.10 The estimated total number of characteristic  $X$  of establishment with more than 200 persons for the  $m^{th}$  type of the whole kingdom was based on the formula :

$$\hat{X}'_{m4} = \sum_{h=1}^6 \hat{X}'_{hm4} = \sum_{j=10}^{12} \hat{X}_{mj} \dots\dots\dots(20)$$

### **2.3 Data collection**

The interviewing method was employed in data collection. The enumerators who are permanent and temporary staff of the National Statistical Office were sent out to interview the owners or the entrepreneurs of the sampled business establishments during June – September 2003.

### **2.4 Errors of the data**

Data presented in this report might be subject to sampling and non-sampling errors. For instance, errors from the imputation for missing values and non-response, intentional misreporting and errors arising at coding and data entry stages. However, the NSO tried its best to minimize such errors, thus the data should be used with appropriate cautions.

## **2.5 In Round figures**

The summation of each amount may not equal to the total due to rounding.

## **2.6 Limitations of the data**

Data shown in the statistical tables was classified by division of business industry (two-digit code) and by class of business industry (four-digit code). In estimating the data for each group of industry, separate sets of weight were used. Consequently, the summation of detail figures may differ from the corresponding grand total.

## บทที่ 3

### สรุปผลการสำรวจ

#### 3.1 ข้อมูลทั่วไปของสถานประกอบการธุรกิจทางการค้าและธุรกิจทางการบริการ

##### 1) จำนวนและขนาดของสถานประกอบการ

ผลจากการสำรวจธุรกิจทางการค้าและธุรกิจทางการบริการ พ.ศ. 2546 (ตาราง 1) พบว่า ในปี 2545 สถานประกอบการธุรกิจที่มีคนทำงานตั้งแต่ 1 คนขึ้นไป ที่ตั้งอยู่ในเขตเทศบาลและนอกเขตเทศบาลทั่วประเทศ มีจำนวนทั้งสิ้น 1,180,240 แห่ง ในจำนวนนี้ เป็นสถานประกอบการธุรกิจ ขนาดเล็กที่มีคนทำงาน 1 - 15 คน จำนวน 1,162,203 แห่ง หรือคิดเป็นร้อยละ 98.5 รองลงมาเป็นสถานประกอบการที่มีคนทำงาน 16 - 25 คน จำนวน 8,763 แห่ง หรือร้อยละ 0.7 สำหรับสถานประกอบการที่มีคนทำงาน 31 - 50 คน และ 51 - 200 คน มีสัดส่วนเพียงเล็กน้อย ประมาณร้อยละ 0.3 ของจำนวนสถานประกอบการทั้งสิ้น ในขณะที่สถานประกอบการขนาดใหญ่ที่มีคนทำงานมากกว่า 200 คน มีสัดส่วนเล็กน้อยต่ำกว่าร้อยละ 0.1

##### 2) รูปแบบการจัดตั้งตามกฎหมาย

สถานประกอบการธุรกิจ ส่วนใหญ่ หรือร้อยละ 78.6 มีรูปแบบเป็นส่วนบุคคล ห้างหุ้นส่วนที่ไม่เป็นนิติบุคคล รองลงมาเป็นสถานประกอบการที่มีรูปแบบการจัดตั้งในลักษณะอื่น ๆ ได้แก่ ส่วนราชการ รัฐวิสาหกิจ สหกรณ์ และอื่น ๆ มีประมาณร้อยละ 12.2 และที่มีรูปแบบเป็นบริษัทจำกัด บริษัทจำกัด (มหาชน) และห้างหุ้นส่วนสามัญนิติบุคคล ห้างหุ้นส่วนจำกัด มีประมาณร้อยละ 5.9 และ 3.3 ตามลำดับ

##### 3) รูปแบบการจัดตั้งทางเศรษฐกิจ

รูปแบบการจัดตั้งทางเศรษฐกิจของสถานประกอบการธุรกิจ นั้น พบว่า ส่วนใหญ่ของสถานประกอบการทั่วประเทศ เป็นสำนักงานแห่งเดียวสูงถึงร้อยละ 97.8 รองลงมาเป็นสำนักงานสาขา ร้อยละ 1.5 และสำนักงานใหญ่ ร้อยละ 0.7

##### 4) ระยะเวลาในการดำเนินการ

สถานประกอบการธุรกิจ ทั่วประเทศ ส่วนใหญ่มากกว่า 1 ใน 3 หรือประมาณร้อยละ 40.6 เป็นสถานประกอบการที่ดำเนินการน้อยกว่า 5 ปี ที่ดำเนินการระหว่าง 5 - 9 ปี และ 10 - 19 ปี มีประมาณร้อยละ 28.2 และ 21.2 ตามลำดับ ส่วนสถานประกอบการธุรกิจ ที่ดำเนินการระหว่าง 20 - 29 ปี มีสัดส่วนเพียงร้อยละ 6.8 สำหรับสถานประกอบการธุรกิจ ที่ดำเนินการตั้งแต่ 30 ปีขึ้นไป นั้น มีประมาณร้อยละ 3.2 ของจำนวนสถานประกอบการทั้งสิ้น

ตาราง 1 จำนวนและร้อยละของสถานประกอบการธุรกิจ จำแนกตามลักษณะของสถานประกอบการ

ลักษณะของสถานประกอบการ	จำนวน	ร้อยละ
<b>รวม</b>	<b>1,180,240</b>	<b>100.0</b>
<b>ขนาดของสถานประกอบการ</b>		
1 - 15 คน	1,162,203	98.5
16 - 25 คน	8,763	0.7
26 - 30 คน	1,811	0.2
31 - 50 คน	3,571	0.3
51 - 200 คน	3,237	0.3
มากกว่า 200 คน	655	--
<b>รูปแบบการจัดตั้งตามกฎหมาย</b>		
ส่วนบุคคล ห้างหุ้นส่วนที่ไม่เป็นนิติบุคคล	927,195	78.6
ห้างหุ้นส่วนสามัญนิติบุคคล ห้างหุ้นส่วนจำกัด	39,433	3.3
บริษัทจำกัด บริษัทจำกัด (มหาชน)	69,937	5.9
ส่วนราชการ รัฐวิสาหกิจ สหกรณ์ และอื่น ๆ	143,675	12.2
<b>รูปแบบการจัดตั้งทางเศรษฐกิจ</b>		
สำนักงานแห่งเดียว	1,154,823	97.8
สำนักงานใหญ่	8,079	0.7
สำนักงานสาขา	17,338	1.5
<b>ระยะเวลาในการดำเนินการ</b>		
น้อยกว่า 5 ปี	478,806	40.6
5 - 9 ปี	332,986	28.2
10 - 19 ปี	250,628	21.2
20 - 29 ปี	80,537	6.8
ตั้งแต่ 30 ปีขึ้นไป	37,283	3.2

หมายเหตุ: -- ต่ำกว่าร้อยละ 0.1

## 5) หมวดธุรกิจ

เมื่อพิจารณาประเภทของสถานประกอบการธุรกิจฯ จำแนกตามหมวดธุรกิจ (ตาราง 2) พบว่า สถานประกอบการธุรกิจฯ ทั่วประเทศ ส่วนใหญ่หรือร้อยละ 50.7 ดำเนินธุรกิจเกี่ยวกับการขายปลีก (ยกเว้น ยานยนต์ และรถจักรยานยนต์) รวมทั้งการซ่อมแซมของใช้ส่วนบุคคลและของใช้ในครัวเรือน รองลงมาประกอบกิจการ โรงแรมและภัตตาคาร และธุรกิจเกี่ยวกับการขาย การบำรุงรักษาและการซ่อมแซมยานยนต์และรถจักรยานยนต์ รวมทั้งการขายปลีกน้ำมันเชื้อเพลิงรถยนต์ ร้อยละ 15.3 และ 11.5 ตามลำดับ สำหรับธุรกิจหมวดอื่น ๆ นอกเหนือจากที่กล่าวข้างต้น มีสัดส่วนของสถานประกอบการค่อนข้างต่ำ โดยเฉพาะสถานประกอบการที่ดำเนินธุรกิจเกี่ยวกับ การวิจัยและการพัฒนา มีสัดส่วนที่ต่ำที่สุด คือ ต่ำกว่าร้อยละ 0.1

ตาราง 2 จำนวนและร้อยละของสถานประกอบการธุรกิจ จำแนกตามหมวดธุรกิจ

หมวดธุรกิจ	จำนวน	ร้อยละ
<b>รวม</b>	<b>1,180,240</b>	<b>100.0</b>
การขาย การบำรุงรักษา และการซ่อมแซมยานยนต์ และรถจักรยานยนต์ รวมทั้งการขายปลีกน้ำมันเชื้อเพลิงรถยนต์	136,870	11.5
การขายส่ง และการค้าเพื่อค่านายหน้า ยกเว้นยานยนต์ และรถจักรยานยนต์	49,691	4.2
การขายปลีก ยกเว้นยานยนต์ และรถจักรยานยนต์ รวมทั้งการซ่อมแซม ของใช้ส่วนบุคคล และของใช้ในครัวเรือน	598,239	50.7
โรงแรมและภัตตาคาร	180,449	15.3
กิจกรรมด้านอสังหาริมทรัพย์	46,885	4.0
การให้เช่าเครื่องจักรและเครื่องอุปกรณ์โดยไม่มีผู้ควบคุม การให้เช่าของใช้ ส่วนบุคคล และของใช้ในครัวเรือน	14,123	1.2
กิจกรรมด้านคอมพิวเตอร์ และกิจกรรมที่เกี่ยวข้อง	4,259	0.4
การวิจัยและการพัฒนา	24	--
กิจกรรมด้านธุรกิจอื่น ๆ	27,144	2.3
กิจกรรมนันทนาการ วัฒนธรรม และการกีฬา	17,598	1.5
กิจกรรมด้านการบริการอื่น ๆ	104,958	8.9

หมายเหตุ : -- ต่ำกว่าร้อยละ 0.1

## 6) ทุนจดทะเบียน

ข้อมูลเกี่ยวกับทุนจดทะเบียนของสถานประกอบการธุรกิจฯ ทั่วประเทศ (ตาราง 3) แสดงให้เห็นว่าสถานประกอบการธุรกิจฯ ที่มีรูปแบบการจัดตั้งเป็นนิติบุคคลและมีทุนจดทะเบียน ประมาณ 96,463 แห่งนั้น ส่วนใหญ่ (ประมาณร้อยละ 90.8) มีทุนจดทะเบียนต่ำกว่า 10 ล้านบาท และประมาณร้อยละ 8.1 มีทุนจดทะเบียนระหว่าง 10 - 99 ล้านบาท ที่เหลืออีกประมาณร้อยละ 1.1 มีทุนจดทะเบียนตั้งแต่ 100 ล้านบาทขึ้นไป

ตาราง 3 จำนวนและร้อยละของสถานประกอบการธุรกิจ จำแนกตามทุนจดทะเบียน และหมวดธุรกิจ

หมวดธุรกิจ	รวม		ทุนจดทะเบียน (ล้านบาท)					
	จำนวน	ร้อยละ	< 10		10 – 99		≥ 100	
			จำนวน	ร้อยละ	จำนวน	ร้อยละ	จำนวน	ร้อยละ
<b>รวม</b>	<b>96,463</b>	<b>100.0</b>	<b>87,560</b>	<b>90.8</b>	<b>7,790</b>	<b>8.1</b>	<b>1,113</b>	<b>1.1</b>
การขาย การบำรุงรักษา และการซ่อมแซมยานยนต์ และรถจักรยานยนต์ รวมทั้งการขายปลีกน้ำมันเชื้อเพลิงรถยนต์	19,416	100.0	18,534	95.5	799	4.1	83	0.4
การขายส่ง และการค้าเพื่อค่านายหน้า ยกเว้นยานยนต์ และรถจักรยานยนต์	17,192	100.0	15,367	89.4	1,623	9.4	202	1.2
การขายปลีก ยกเว้นยานยนต์ และรถจักรยานยนต์ รวมทั้งการซ่อมแซมของใช้ส่วนบุคคลและของใช้ในครัวเรือน	33,615	100.0	32,817	97.6	691	2.1	107	0.3
โรงแรมและภัตตาคาร	5,713	100.0	4,870	85.2	616	10.8	227	4.0
กิจกรรมด้านอสังหาริมทรัพย์	9,682	100.0	6,293	65.0	3,234	33.4	155	1.6
การให้เช่าเครื่องจักรและเครื่องอุปกรณ์โดยไม่มีผู้ควบคุม การให้เช่าของใช้ส่วนบุคคลและของใช้ในครัวเรือน	1,183	100.0	731	61.8	156	13.2	296	25.0
กิจกรรมด้านคอมพิวเตอร์ และกิจกรรมที่เกี่ยวข้อง	1,923	100.0	1,690	87.9	232	12.0	1	0.1
การวิจัยและการพัฒนา	8	100.0	6	75.0	2	25.0	-	-
กิจกรรมด้านธุรกิจอื่น ๆ	5,732	100.0	5,493	95.8	226	3.9	13	0.3
กิจกรรมนันทนาการ วัฒนธรรม และการกีฬา	875	100.0	677	77.4	171	19.5	27	3.1
กิจกรรมด้านการบริการอื่น ๆ	1,124	100.0	1,082	96.2	40	3.6	2	0.2

เมื่อพิจารณาทุนจดทะเบียนของสถานประกอบการ จำแนกตามหมวดธุรกิจ พบว่า สถานประกอบการธุรกิจฯ ส่วนใหญ่มีทุนจดทะเบียนต่ำกว่า 10 ล้านบาท สำหรับสถานประกอบการที่มีทุนจดทะเบียนระหว่าง 10 - 99 ล้านบาท ได้แก่ สถานประกอบการที่ดำเนินกิจการเกี่ยวกับกิจกรรมด้านอสังหาริมทรัพย์ มีสัดส่วนดังกล่าวสูงที่สุด ประมาณร้อยละ 33.4 ส่วนสถานประกอบการที่มีมูลค่าทุนจดทะเบียนสูง คือ ตั้งแต่ 100 ล้านบาทขึ้นไป ได้แก่ สถานประกอบการที่ดำเนินกิจกรรมเกี่ยวกับการให้เช่าเครื่องจักรและเครื่องอุปกรณ์โดยไม่มีผู้ควบคุม การให้เช่าของใช้ส่วนบุคคลและของใช้ในครัวเรือน มีสัดส่วนดังกล่าว ประมาณร้อยละ 25.0

## 7) การร่วมลงทุนหรือถือหุ้นของต่างประเทศ

สถานประกอบการธุรกิจฯ ทั่วประเทศ มีประมาณร้อยละ 0.6 ที่มีต่างประเทศร่วมลงทุนหรือถือหุ้น ในกิจการ ในจำนวนนี้ร้อยละ 55.7 มีต่างประเทศร่วมลงทุน โดยถือหุ้นมากกว่า 10 % และที่มีต่างประเทศร่วมลงทุน โดยถือหุ้นน้อยกว่าหรือเท่ากับ 10 % มีประมาณร้อยละ 44.3

**ตาราง 4 จำนวนและร้อยละของสถานประกอบการธุรกิจ จำแนกตามสัดส่วนของการร่วมลงทุนหรือถือหุ้นของ ต่างประเทศ และหมวดธุรกิจ**

หมวดธุรกิจ	รวม		ไม่มีต่างประเทศร่วมลงทุนฯ		สัดส่วนของการร่วมลงทุนหรือถือหุ้น					
	จำนวน	ร้อยละ	จำนวน	ร้อยละ	รวม		≤ 10 %		> 10 %	
					จำนวน	ร้อยละ	จำนวน	ร้อยละ	จำนวน	ร้อยละ
<b>รวม</b>	<b>1,180,240</b>	<b>100.0</b>	<b>1,172,557</b>	<b>99.4</b>	<b>7,683</b>	<b>0.6</b>	<b>3,406</b>	<b>44.3</b>	<b>4,277</b>	<b>55.7</b>
การขาย การบำรุงรักษา และการซ่อมแซม ยานยนต์ และรถจักรยานยนต์ รวมทั้ง การขายปลีกน้ำมันเชื้อเพลิงรถยนต์	136,870	100.0	136,364	99.6	506	0.4	89	17.6	417	82.4
การขายส่ง และการค้าเพื่อค้าขายหน้า ยกเว้นยานยนต์ และรถจักรยานยนต์	49,691	100.0	48,664	97.9	1,027	2.1	218	21.2	809	78.8
การขายปลีก ยกเว้นยานยนต์ และรถจักรยานยนต์ รวมทั้งการซ่อมแซม ของใช้ส่วนบุคคล และของใช้ในครัวเรือน	598,239	100.0	596,991	99.8	1,248	0.2	40	3.2	1,208	96.8
โรงแรมและภัตตาคาร	180,449	100.0	177,431	98.3	3,018	1.7	2,172	72.0	846	28.0
กิจกรรมด้านอสังหาริมทรัพย์	46,885	100.0	46,794	99.8	91	0.2	15	16.5	76	83.5
การให้เช่าเครื่องจักรและเครื่องอุปโภคโดยไม่มีผู้ควบคุม การให้เช่าของใช้ส่วนบุคคลและของใช้ในครัวเรือน	14,123	100.0	13,806	97.8	317	2.2	21	6.6	296	93.4
กิจกรรมด้านคอมพิวเตอร์ และกิจกรรมที่เกี่ยวข้อง	4,259	100.0	3,890	91.3	369	8.7	103	27.9	266	72.1
การวิจัยและการพัฒนา	24	100.0	24	100.0	-	-	-	-	-	-
กิจกรรมด้านธุรกิจอื่น ๆ	27,144	100.0	26,683	98.3	461	1.7	124	26.9	337	73.1
กิจกรรมนันทนาการ วัฒนธรรม และการกีฬา	17,598	100.0	17,569	99.8	29	0.2	10	34.5	19	65.5
กิจกรรมด้านการบริการอื่น ๆ	104,958	100.0	104,341	99.4	617	0.6	614	99.5	3	0.5

เมื่อพิจารณาสัดส่วนของการร่วมลงทุนหรือถือหุ้นของต่างประเทศ จำแนกตามหมวดธุรกิจ พบว่า สถานประกอบการธุรกิจที่ดำเนินกิจกรรมด้านคอมพิวเตอร์ และกิจกรรมที่เกี่ยวข้อง มีสัดส่วนของการร่วมลงทุนหรือถือหุ้นจากต่างประเทศสูงที่สุด คือ ประมาณร้อยละ 8.7 สำหรับสัดส่วนของการร่วมลงทุนหรือถือหุ้นมากกว่า 10 % นั้น การขายปลีก (ยกเว้นยานยนต์ และรถจักรยานยนต์) รวมทั้งการซ่อมแซมของใช้ส่วนบุคคล และของใช้ในครัวเรือน มีสัดส่วนค้ำกั่วสูงที่สุด (ร้อยละ 96.8)



## 8) การมีและการใช้เทคโนโลยีสารสนเทศและการสื่อสาร

### 8.1 เครื่องคอมพิวเตอร์

ข้อมูลการมีและการใช้เทคโนโลยีสารสนเทศและการสื่อสารของสถานประกอบการธุรกิจฯ(ตาราง 5) พบว่า ส่วนใหญ่ (ร้อยละ 88.9) รายงานว่าไม่มีเครื่องคอมพิวเตอร์ ที่รายงานว่ามีการใช้คอมพิวเตอร์เพียงร้อยละ 11.1 ในจำนวนนี้ มีเครื่องคอมพิวเตอร์ทั้งหมดประมาณ 504,647 เครื่อง และมีบุคลากรที่ใช้เครื่องคอมพิวเตอร์ในการปฏิบัติงาน ประมาณ 505,979 คน

**ตาราง 5 จำนวนและร้อยละของสถานประกอบการธุรกิจ จำแนกตามการมีและการใช้เครื่องคอมพิวเตอร์ จำนวนเครื่องคอมพิวเตอร์ทั้งสิ้น จำนวนบุคลากรที่ใช้เครื่องคอมพิวเตอร์ในการปฏิบัติงาน ขนาดของสถานประกอบการ และหมวดธุรกิจ**

ขนาดของสถานประกอบการ/ หมวดธุรกิจ	การมีและการใช้เครื่องคอมพิวเตอร์						จำนวนเครื่อง คอมพิวเตอร์ ที่มีทั้งหมด (เครื่อง)	จำนวน บุคลากรที่ใช้ เครื่องฯ ในการ ปฏิบัติงาน (คน)
	รวม		ไม่มี		มี			
	จำนวน	ร้อยละ	จำนวน	ร้อยละ	จำนวน	ร้อยละ		
<b>รวม</b>	<b>1,180,240</b>	<b>100.0</b>	<b>1,049,018</b>	<b>88.9</b>	<b>131,222</b>	<b>11.1</b>	<b>504,647</b>	<b>505,979</b>
<b>ขนาดของสถานประกอบการ</b>								
1 - 15 คน	1,162,203	100.0	1,044,916	89.9	117,287	10.1	365,024	327,985
16 - 25 คน	8,763	100.0	2,420	27.6	6,343	72.4	28,356	32,805
26 - 30 คน	1,811	100.0	567	31.3	1,244	68.7	7,684	9,262
31 - 50 คน	3,571	100.0	779	21.8	2,792	78.2	21,924	28,192
51 - 200 คน	3,237	100.0	319	9.9	2,918	90.1	51,560	63,545
มากกว่า 200 คน	655	100.0	17	2.6	638	97.4	30,099	44,190
<b>หมวดธุรกิจ</b>								
การขาย การบำรุงรักษา และการซ่อมแซม ยานยนต์ และรถจักรยานยนต์ รวมทั้ง การขายปลีกน้ำมันเชื้อเพลิงรถยนต์	136,870	100.0	119,962	87.7	16,908	12.3	50,832	63,237
การขายส่ง และการค้าเพื่อค้าขายหน้า ยกเว้นยานยนต์ และรถจักรยานยนต์	49,691	100.0	33,727	67.9	15,964	32.1	55,624	69,967
การขายปลีก ยกเว้นยานยนต์และ รถจักรยานยนต์ รวมทั้งการซ่อมแซมของ ใช้ส่วนบุคคล และของใช้ในครัวเรือน	598,239	100.0	558,457	93.4	39,782	6.6	109,275	127,985
โรงแรมและภัตตาคาร	180,449	100.0	165,334	91.6	15,115	8.4	57,613	69,970
กิจกรรมด้านอสังหาริมทรัพย์	46,885	100.0	33,535	71.5	13,350	28.5	36,711	44,432
การให้เช่าเครื่องจักรและเครื่องอุปกรณ์โดย ไม่มีผู้ควบคุม การให้เช่าของใช้ ส่วนบุคคลและของใช้ในครัวเรือน	14,123	100.0	10,605	75.1	3,518	24.9	24,695	8,301
กิจกรรมด้านคอมพิวเตอร์ และกิจกรรม ที่เกี่ยวข้อง	4,259	100.0	431	10.1	3,828	89.9	30,043	14,461
การวิจัยและการพัฒนา	24	100.0	-	-	24	100.0	113	155
กิจกรรมด้านธุรกิจอื่น ๆ	27,144	100.0	12,649	46.6	14,495	53.4	46,692	52,718
กิจกรรมนันทนาการ วัฒนธรรม และการกีฬา	17,598	100.0	11,432	65.0	6,166	35.0	90,656	50,994
กิจกรรมด้านการบริการอื่น ๆ	104,958	100.0	102,886	98.0	2,072	2.0	2,393	3,759

เมื่อพิจารณาตามขนาดของสถานประกอบการ พบว่า สถานประกอบการขนาดใหญ่ที่มีคนทำงานมากกว่า 200 คน มีการใช้คอมพิวเตอร์ในสัดส่วนที่สูงถึงร้อยละ 97.4 รองลงมาได้แก่ สถานประกอบการที่มีคนทำงาน 51 - 200 คน ร้อยละ 90.1 สำหรับจำนวนเครื่องคอมพิวเตอร์และบุคลากรที่ใช้เครื่องฯ นั้น สถานประกอบการขนาดเล็กที่มีคนทำงาน 1 - 15 คน มีจำนวนเครื่องคอมพิวเตอร์ใช้ในการดำเนินงาน ประมาณ 365,024 เครื่อง หรือร้อยละ 72.3 ของจำนวนเครื่องทั้งสิ้น และมีบุคลากรที่มีการใช้เครื่องในการปฏิบัติงาน ประมาณ 327,985 คน หรือร้อยละ 64.8 ของบุคลากรที่ใช้เครื่องคอมพิวเตอร์ทั้งสิ้น สำหรับสถานประกอบการขนาดอื่น ๆ มีจำนวนเครื่องคอมพิวเตอร์ และบุคลากรที่ใช้เครื่องคอมพิวเตอร์เพียงเล็กน้อย คือ ต่ำกว่าร้อยละ 20.0

หากพิจารณาตามหมวดธุรกิจ พบว่า สถานประกอบการธุรกิจฯ ที่ดำเนินกิจการเกี่ยวกับกิจกรรมการวิจัยและการพัฒนา มีสัดส่วนของการมีเครื่องคอมพิวเตอร์ใช้ในกิจการทุกสถานประกอบการ รองลงมา ได้แก่ กิจกรรมด้านคอมพิวเตอร์และกิจกรรมที่เกี่ยวข้อง ร้อยละ 89.9 สำหรับกิจการเกี่ยวกับการขายปลีก (ยกเว้น ยานยนต์ และรถจักรยานยนต์) รวมทั้งการซ่อมแซมของใช้ส่วนบุคคลและของใช้ในครัวเรือน นั้น มีจำนวนเครื่องคอมพิวเตอร์และบุคลากรที่ใช้เครื่องคอมพิวเตอร์ในการปฏิบัติงานมากที่สุดคือ 109,275 เครื่อง และ 127,985 คน ตามลำดับ

## 8.2 การใช้อินเทอร์เน็ต

สำหรับการใช้อินเทอร์เน็ตของสถานประกอบการธุรกิจฯ ในตาราง 6 พบว่า ส่วนใหญ่ (ประมาณ 1,130,414 แห่ง หรือร้อยละ 95.8) รายงานว่าไม่มีการใช้อินเทอร์เน็ต ที่รายงานว่ามีการใช้อินเทอร์เน็ตมีเพียงประมาณ 49,826 แห่ง หรือร้อยละ 4.2 โดยสถานประกอบการธุรกิจฯ ที่รายงานว่ามีการใช้อินเทอร์เน็ต นั้น พบว่า ส่วนใหญ่มีการใช้เว็บไซต์ด้วย เพียงประมาณร้อยละ 28.1

เมื่อพิจารณาตามขนาดของสถานประกอบการ พบว่า สถานประกอบการขนาดใหญ่ (คนทำงานมากกว่า 200 คน) มีสัดส่วนของการใช้อินเทอร์เน็ตสูงที่สุด ประมาณร้อยละ 80.6 รองลงมา ได้แก่ สถานประกอบการที่มีคนทำงาน 51 - 200 คน และ 31 - 50 คน ประมาณร้อยละ 60.5 และ 48.2 ตามลำดับ สำหรับสถานประกอบการธุรกิจฯ ที่รายงานว่ามีการใช้อินเทอร์เน็ต พบว่า สถานประกอบการที่มีการใช้อินเทอร์เน็ตในการดำเนินงานในสัดส่วนที่สูงก็จะมีการใช้เว็บไซต์ด้วย

หากพิจารณาตามหมวดธุรกิจ พบว่า สถานประกอบการธุรกิจฯ ที่ดำเนินกิจการเกี่ยวกับกิจกรรมด้านคอมพิวเตอร์และกิจกรรมที่เกี่ยวข้อง มีสัดส่วนของการใช้อินเทอร์เน็ตในกิจการสูงที่สุด ประมาณร้อยละ 81.9 รองลงมา ได้แก่ การวิจัยและการพัฒนา ร้อยละ 79.2 ในขณะที่สถานประกอบการที่มีสัดส่วนการใช้เว็บไซต์สูงที่สุด (ประมาณร้อยละ 60.2) ดำเนินธุรกิจฯ เกี่ยวกับกิจกรรมด้านอาหาริมทรัพย์

ตาราง 6 จำนวนและร้อยละของสถานประกอบการธุรกิจ จำแนกตามการมีและการใช้อินเทอร์เน็ต ขนาดของสถานประกอบการ และหมวดธุรกิจ

ขนาดของสถานประกอบการ/ หมวดธุรกิจ	รวม	ไม่มีการใช้อินเทอร์เน็ต	การมีและการใช้อินเทอร์เน็ต		
			รวม	ไม่ใช้เว็บไซต์	ใช้เว็บไซต์
<b>รวม</b>	<b>1,180,240</b>	<b>1,130,414</b>	<b>49,826</b>	<b>35,813</b>	<b>14,013</b>
	<b>(100.0)</b>	<b>(95.8)</b>	<b>(4.2)</b>	<b>(71.9)</b>	<b>(28.1)</b>
<b>ขนาดของสถานประกอบการ</b>					
1 - 15 คน	1,162,203	1,120,146	42,057	31,209	10,848
	(100.0)	(96.4)	(3.6)	(74.2)	(25.8)
16 - 25 คน	8,763	5,899	2,864	1,947	917
	(100.0)	(67.3)	(32.7)	(68.0)	(32.0)
26 - 30 คน	1,811	1,115	696	486	210
	(100.0)	(61.6)	(38.4)	(69.8)	(30.2)
31 - 50 คน	3,571	1,849	1,722	1,064	658
	(100.0)	(51.8)	(48.2)	(61.8)	(38.2)
51 - 200 คน	3,237	1,278	1,959	924	1,035
	(100.0)	(39.5)	(60.5)	(47.2)	(52.8)
มากกว่า 200 คน	655	127	528	183	345
	(100.0)	(19.4)	(80.6)	(34.7)	(65.3)
<b>หมวดธุรกิจ</b>					
การขาย การบำรุงรักษา และการซ่อมแซมยานยนต์ และรถจักรยานยนต์ รวมทั้งการขายปลีก น้ำมันเชื้อเพลิงรถยนต์	136,870	130,567	6,303	4,912	1,391
	(100.0)	(95.4)	(4.6)	(77.9)	(22.1)
การขายส่ง และการค้าเพื่อค้าขายหน้า ยกเว้นยานยนต์ และรถจักรยานยนต์	49,691	42,871	6,820	5,199	1,621
	(100.0)	(86.3)	(13.7)	(76.2)	(23.8)
การขายปลีก ยกเว้นยานยนต์ และรถจักรยานยนต์ รวมทั้งการซ่อมแซมของใช้ส่วนบุคคล และของใช้ในครัวเรือน	598,239	584,179	14,060	8,747	5,313
	(100.0)	(97.7)	(2.3)	(62.2)	(37.8)
โรงแรมและภัตตาคาร	180,449	174,598	5,851	2,726	3,125
	(100.0)	(96.8)	(3.2)	(46.6)	(53.4)
กิจกรรมด้านอสังหาริมทรัพย์	46,885	45,481	1,404	559	845
	(100.0)	(97.0)	(3.0)	(39.8)	(60.2)
การให้เช่าเครื่องจักรและเครื่องอุปกรณ์โดยไม่มีผู้ควบคุม การให้เช่าของใช้ส่วนบุคคลและของใช้ในครัวเรือน	14,123	12,646	1,477	1,457	20
	(100.0)	(89.5)	(10.5)	(98.7)	(1.3)
กิจกรรมด้านคอมพิวเตอร์ และกิจกรรมที่เกี่ยวข้อง	4,259	770	3,489	3,010	479
	(100.0)	(18.1)	(81.9)	(86.3)	(13.7)
การวิจัยและการพัฒนา	24	5	19	19	-
	(100.0)	(20.8)	(79.2)	(100.0)	-
กิจกรรมด้านธุรกิจอื่น ๆ	27,144	21,866	5,278	4,339	939
	(100.0)	(80.6)	(19.4)	(82.2)	(17.8)
กิจกรรมนันทนาการ วัฒนธรรม และการกีฬา	17,598	13,200	4,398	4,129	269
	(100.0)	(75.0)	(25.0)	(93.9)	(6.1)
กิจกรรมด้านการบริการอื่น ๆ	104,958	104,231	727	716	11
	(100.0)	(99.3)	(0.7)	(98.5)	(1.5)

หมายเหตุ : ตัวเลขในวงเล็บ คือ อัตราร้อยละ

### 8.3 การเข้าถึงและลักษณะการใช้งานอินเทอร์เน็ต

สำหรับสถานประกอบการธุรกิจฯ ที่รายงานว่ามีการใช้อินเทอร์เน็ต ซึ่งมีประมาณ 49,826 แห่ง นั้น ส่วนใหญ่เข้าถึงอินเทอร์เน็ต โดยใช้อินเทอร์เน็ตสำเร็จรูป สูงถึงร้อยละ 60.6 รองลงมาเป็นสมาชิกกับผู้ให้บริการโดยตรง ร้อยละ 42.0 ใช้ตามสถานบริการอินเทอร์เน็ตสาธารณะ ร้อยละ 11.2 สำหรับลักษณะการใช้งานอินเทอร์เน็ต ได้แก่ การใช้เพื่อค้นหาข้อมูล ร้อยละ 83.5 และใช้ในการรับ-ส่งอีเมลล์ ร้อยละ 73.9

ตาราง 7 ร้อยละของสถานประกอบการธุรกิจที่รายงานว่ามีการใช้อินเทอร์เน็ต จำแนกตามการเข้าถึง และลักษณะการใช้งานอินเทอร์เน็ต ขนาดของสถานประกอบการ และหมวดธุรกิจ

ขนาดของสถานประกอบการ/ หมวดธุรกิจ	สถาน ประกอบ การที่ รายงาน ว่ามี การใช้ อินเทอร์เน็ต	การเข้าถึงอินเทอร์เน็ต				ลักษณะการใช้งานอินเทอร์เน็ต				
		เป็น สมาชิก กับผู้ ให้บริการ โดยตรง	ใช้ตาม สถาน บริการ อินเทอร์เน็ต สาธารณะ	ใช้อิน เทอร์เน็ต สำเร็จรูป	อื่น ๆ	อีเมลล์	ค้นหา ข้อมูล	ชม สินค้า	ส่ง เสริม การ ดำเนิน ธุรกิจ	อื่น ๆ
<b>รวม</b>	<b>49,826</b>	<b>42.0</b>	<b>11.2</b>	<b>60.6</b>	<b>4.6</b>	<b>73.9</b>	<b>83.5</b>	<b>40.4</b>	<b>24.5</b>	<b>8.8</b>
<b>ขนาดของสถานประกอบการ</b>										
1 – 15 คน	42,057	39.4	12.7	62.7	4.6	72.0	83.5	40.0	24.0	8.9
16 – 25 คน	2,864	49.9	3.5	52.2	5.4	79.8	82.5	44.9	20.6	7.6
26 – 30 คน	696	59.6	1.3	43.9	7.0	85.9	83.5	42.4	19.7	11.8
31 – 50 คน	1,722	54.8	3.2	51.5	3.7	85.8	84.7	40.5	23.0	8.7
51 – 200 คน	1,959	60.6	2.9	45.9	3.8	86.2	83.5	41.5	35.9	8.5
มากกว่า 200 คน	528	65.4	3.5	40.2	7.0	89.7	85.1	40.6	45.8	5.9
<b>หมวดธุรกิจ</b>										
การขาย การบำรุงรักษา และการซ่อมแซม ยานยนต์ และรถจักรยานยนต์รวมทั้ง การขายปลีกน้ำมันเชื้อเพลิงรถยนต์	6,303	23.2	12.7	79.5	5.4	54.7	72.7	26.9	10.5	13.6
การขายส่ง และการค้าเพื่อค้าขายหน้า ยกเว้นยานยนต์ และรถจักรยานยนต์	6,820	36.0	2.4	70.2	3.3	87.7	85.1	30.1	24.7	7.8
การขายปลีก ยกเว้นยานยนต์ และ รถจักรยานยนต์ รวมทั้งการซ่อมแซม ของใช้ส่วนบุคคล และของใช้ในครัวเรือน	14,060	43.6	0.3	61.6	3.7	76.6	84.5	57.3	21.9	4.7
โรงแรมและภัตตาคาร	5,851	50.1	1.7	44.7	6.0	61.4	88.5	41.8	47.2	0.8
กิจกรรมด้านอสังหาริมทรัพย์	1,404	58.9	42.9	42.6	0.8	95.0	78.0	19.8	56.3	1.9
การให้เช่าเครื่องจักรและเครื่องอุปกรณ์โดย ไม่มีผู้ควบคุม การให้เช่าของใช้ ส่วนบุคคลและของใช้ในครัวเรือน	1,477	35.3	53.4	12.3	-	90.4	86.9	44.9	0.3	12.4
กิจกรรมด้านคอมพิวเตอร์ และกิจกรรม ที่เกี่ยวข้อง	3,489	52.4	9.1	58.4	5.4	77.0	69.2	32.3	16.3	21.5
การวิจัยและการพัฒนา	19	84.2	15.8	-	-	84.2	100.0	-	-	-
กิจกรรมด้านธุรกิจอื่น ๆ	5,278	39.8	2.2	54.0	12.5	60.6	97.0	36.8	16.9	9.2
กิจกรรมบันเทิง การพักผ่อน และการกีฬา	4,398	58.1	59.6	62.8	0.4	86.3	80.0	42.0	38.2	18.8
กิจกรรมด้านการบริการอื่น ๆ	727	10.9	2.3	93.3	0.8	89.1	96.5	3.7	8.7	1.2

หมายเหตุ : สถานประกอบการ 1 แห่ง สามารถตอบได้มากกว่า 1 ข้อ

เมื่อพิจารณาการเข้าถึงและลักษณะการใช้งานอินเทอร์เน็ตของสถานประกอบการแต่ละขนาดพบว่า สถานประกอบการขนาดใหญ่ ส่วนใหญ่เข้าถึงอินเทอร์เน็ตโดยเป็นสมาชิกกับผู้ให้บริการโดยตรง และใช้ในการรับส่ง – อีเมลล์ สำหรับสถานประกอบการขนาดเล็ก (คนทำงาน 1 - 25 คน) เข้าถึงอินเทอร์เน็ตโดยใช้อินเทอร์เน็ตสำเร็จรูป และใช้เพื่อค้นหาข้อมูล เป็นส่วนใหญ่

เมื่อพิจารณาตามหมวดธุรกิจ พบว่า สถานประกอบการธุรกิจๆ ที่ดำเนินกิจการเกี่ยวกับการขายปลีก (ยกเว้นยานยนต์ และรถจักรยานยนต์) รวมทั้งการซ่อมแซม ของใช้ส่วนบุคคล และของใช้ในครัวเรือน ซึ่งรายงานว่ามีการใช้อินเทอร์เน็ตมากที่สุด นั้น (ประมาณ 14,060 แห่ง) มีการเข้าถึงอินเทอร์เน็ตโดยใช้อินเทอร์เน็ตสำเร็จรูปมากที่สุด (ร้อยละ 61.6) และใช้เพื่อค้นหาข้อมูล (ร้อยละ 84.5) รองลงมา ได้แก่ การขายส่ง และการค้าเพื่อค่านายหน้า (ยกเว้นยานยนต์และรถจักรยานยนต์) มีการใช้อินเทอร์เน็ตประมาณ 6,820 แห่ง มีการเข้าถึงอินเทอร์เน็ตโดยใช้อินเทอร์เน็ตสำเร็จรูป (ร้อยละ 70.2) และใช้ในการรับส่ง-อีเมลล์ (ร้อยละ 87.7)

## 3.2 ข้อมูลสถิติที่สำคัญจำแนกตามขนาดของสถานประกอบการ และหมวดธุรกิจ

### 1) คนทำงานและค่าตอบแทนแรงงาน

#### (1) จำนวนคนทำงาน

ข้อมูลจำนวนคนทำงาน (ตาราง 8) แสดงให้เห็นว่า ในปี 2545 ทั่วประเทศ มีคนทำงานในสถานประกอบการธุรกิจฯ ที่มีคนทำงานตั้งแต่ 1 คนขึ้นไป รวมทั้งสิ้นประมาณ 4.1 ล้านคน ส่วนใหญ่ (ร้อยละ 75.9 หรือ 3.1 ล้านคน) เป็นคนทำงานที่ปฏิบัติงานอยู่ในสถานประกอบการขนาดเล็กที่มีคนทำงาน 1 - 15 คน

เมื่อพิจารณาตามหมวดธุรกิจ พบว่า คนทำงานที่ปฏิบัติงานอยู่ในธุรกิจการขายปลีก (ยกเว้น ยานยนต์ และรถจักรยานยนต์) รวมทั้งการซ่อมแซมของใช้ส่วนบุคคล และของใช้ในครัวเรือน ประมาณ 1.5 ล้านคน หรือร้อยละ 37.9 รองลงมา ปฏิบัติงานอยู่ในธุรกิจ โรงแรมและภัตตาคาร และการขาย การบำรุงรักษา และการซ่อมแซมยานยนต์ และรถจักรยานยนต์ รวมทั้งการขายปลีกน้ำมันเชื้อเพลิงรถยนต์ ประมาณร้อยละ 19.9 และ 12.7 ตามลำดับ สำหรับการดำเนินธุรกิจหมวดอื่นๆ นอกจากที่กล่าวแล้วข้างต้นมีสัดส่วนของคนทำงานต่ำกว่า ร้อยละ 10.0 ของจำนวนคนทำงานทั้งสิ้น

#### (2) จำนวนลูกจ้าง

สำหรับจำนวนลูกจ้างที่ปฏิบัติงานในสถานประกอบการธุรกิจฯ ทั่วประเทศ พบว่า มีจำนวนลูกจ้างซึ่งปฏิบัติงานอยู่ในสถานประกอบการธุรกิจฯ ทั้งสิ้นประมาณ 2.3 ล้านคน โดยส่วนใหญ่ (ร้อยละ 58.7) ปฏิบัติงานอยู่ในสถานประกอบการขนาดเล็กที่มีคนทำงาน 1 - 15 คน

เมื่อพิจารณาตามหมวดธุรกิจ พบว่า ลูกจ้างส่วนใหญ่ หรือ ประมาณร้อยละ 26.7 ปฏิบัติงานอยู่ในธุรกิจ การขายปลีก (ยกเว้น ยานยนต์ และ รถจักรยานยนต์) รวมทั้งการซ่อมแซมของใช้ส่วนบุคคลและของใช้ใน ครัวเรือน รองลงมาปฏิบัติงานอยู่ในธุรกิจ โรงแรมและภัตตาคาร ร้อยละ 21.4 ส่วนการขาย การบำรุงรักษาและ การซ่อมแซมยานยนต์ และรถจักรยานยนต์ รวมทั้งการขายปลีกน้ำมันเชื้อเพลิงรถยนต์ และการขายส่ง การค้าเพื่อค้า นายหน้า (ยกเว้น ยานยนต์ และรถจักรยานยนต์) มีลูกจ้างปฏิบัติงานอยู่ในสถานประกอบการในสัดส่วนที่เท่ากัน คือ ประมาณร้อยละ 14.3 สำหรับสถานประกอบการธุรกิจฯ ที่มีการจ้างลูกจ้างปฏิบัติงานในสัดส่วนต่ำที่สุด ได้แก่ การดำเนินธุรกิจเกี่ยวกับการวิจัยและการพัฒนา ซึ่งมีสัดส่วนดังกล่าวต่ำกว่าร้อยละ 0.1 ของจำนวนลูกจ้างทั้งสิ้น

#### (3) ค่าตอบแทนแรงงาน

ค่าตอบแทนแรงงานของลูกจ้างที่ปฏิบัติงานอยู่ในสถานประกอบการธุรกิจฯ ทั่วประเทศ มีมูลค่ารวมทั้งสิ้นประมาณ 220,742.3 ล้านบาทหรือเฉลี่ยต่อคนต่อปี ประมาณ 95,199 บาท โดยลูกจ้างที่ปฏิบัติงานในสถานประกอบการที่มีคนทำงานมากกว่า 200 คน ได้รับค่าตอบแทนแรงงานเฉลี่ยต่อคนต่อปีสูงที่สุด คือ ประมาณ 132,965 บาท รองลงมา คือ ลูกจ้างที่ปฏิบัติงานในสถานประกอบการที่มีคนทำงาน 31 - 50 คน และ 51 - 200 คน ได้รับค่าตอบแทนแรงงานเฉลี่ยต่อคนต่อปี ประมาณ 128,201 และ 122,483 บาท ตามลำดับ

**ตาราง 8 คนทำงานและค่าตอบแทนแรงงานของสถานประกอบการธุรกิจ จำแนกตามขนาดของสถานประกอบการ และหมวดธุรกิจ**

ขนาดของสถานประกอบการ/ หมวดธุรกิจ	คนทำงาน		ลูกจ้าง		ค่าตอบแทนแรงงาน	
	จำนวน	ร้อยละ	จำนวน	ร้อยละ	มูลค่า (พันบาท)	เฉลี่ยต่อคน ต่อปี (บาท)
<b>รวม</b>	<b>4,081,304</b>	<b>100.0</b>	<b>2,318,746</b>	<b>100.0</b>	<b>220,742,255.9</b>	<b>95,199.0</b>
<b>ขนาดของสถานประกอบการ</b>						
1 – 15 คน	3,096,313	75.9	1,361,809	58.7	100,557,087.1	73,840.8
16 – 25 คน	171,531	4.2	157,986	6.8	18,209,718.4	115,261.6
26 – 30 คน	50,453	1.2	47,416	2.0	5,779,907.0	121,897.8
31 – 50 คน	136,015	3.3	131,821	5.7	16,899,697.8	128,201.9
51 – 200 คน	302,605	7.4	296,189	12.8	36,278,236.6	122,483.4
มากกว่า 200 คน	324,387	8.0	323,525	14.0	43,017,609.0	132,965.3
<b>หมวดธุรกิจ</b>						
การขาย การบำรุงรักษา และการซ่อมแซมยานยนต์ และ รถจักรยานยนต์รวมทั้งการขายปลีกน้ำมันเชื้อเพลิงรถยนต์	518,605	12.7	330,984	14.3	32,667,194.1	98,697.2
การขายส่ง และการค้าเพื่อค้าขายหน้า ยกเว้นยานยนต์ และรถจักรยานยนต์	399,145	9.8	331,019	14.3	44,094,625.2	133,208.7
การขายปลีก ยกเว้นยานยนต์ และรถจักรยานยนต์ รวมทั้ง การซ่อมแซมของใช้ส่วนบุคคล และของใช้ในครัวเรือน	1,548,628	37.9	618,634	26.7	52,788,491.2	85,330.7
โรงแรมและภัตตาคาร	810,072	19.9	495,498	21.4	33,063,142.4	66,727.1
กิจกรรมด้านอสังหาริมทรัพย์	142,642	3.5	89,462	3.8	13,657,717.1	152,665.0
การให้เช่าเครื่องจักรและเครื่องอุปกรณ์โดยไม่มีผู้ควบคุม การให้เช่าของใช้ส่วนบุคคล และของใช้ในครัวเรือน	50,835	1.2	27,711	1.2	4,569,094.8	164,883.8
กิจกรรมด้านคอมพิวเตอร์ และกิจกรรมที่เกี่ยวข้อง	17,924	0.4	13,821	0.6	2,277,451.0	164,781.9
การวิจัยและการพัฒนา	404	--	401	--	69,905.1	174,326.9
กิจกรรมด้านธุรกิจอื่น ๆ	267,318	6.6	234,993	10.1	26,301,753.4	111,925.7
กิจกรรมนันทนาการ วัฒนธรรม และการกีฬา	123,042	3.0	93,245	4.0	6,195,446.5	66,442.7
กิจกรรมด้านการบริการอื่น ๆ	202,689	5.0	82,978	3.6	5,057,435.1	60,949.1

หมายเหตุ : -- ต่ำกว่าร้อยละ 0.1

เมื่อพิจารณาตามหมวดธุรกิจ พบว่า ลูกจ้างที่ปฏิบัติงานในสถานประกอบการธุรกิจฯ เกี่ยวกับการวิจัยและการพัฒนา ได้รับค่าตอบแทนแรงงานเฉลี่ยต่อคนต่อปีสูงสุด ประมาณ 174,327 บาท รองลงมา ได้แก่ ลูกจ้างที่ปฏิบัติงานในธุรกิจการให้เช่าเครื่องจักรและเครื่องอุปกรณ์โดยไม่มีผู้ควบคุม การให้เช่าของใช้ส่วนบุคคล และของใช้ในครัวเรือน และกิจกรรมด้านคอมพิวเตอร์ และกิจกรรมที่เกี่ยวข้อง ประมาณ 164,884 และ 164,782 บาท สำหรับลูกจ้างที่ปฏิบัติงานในธุรกิจกิจกรรมด้านการบริการอื่น ๆ ได้รับค่าตอบแทนแรงงานเฉลี่ยต่อคนต่อปีต่ำที่สุด ประมาณ 60,949 บาท

## 2) รายรับและมูลค่าเพิ่ม

เมื่อพิจารณารายรับและมูลค่าเพิ่มของสถานประกอบการธุรกิจฯ ในตาราง 9 พบว่า สถานประกอบการธุรกิจฯ ที่มีคนทำงานตั้งแต่ 1 คนขึ้นไปทั่วประเทศ มีมูลค่ารายรับรวมทั้งสิ้น ประมาณ 3.8 ล้านล้านบาท และมีมูลค่าเพิ่มประมาณ 927,989.0 ล้านบาท โดยมีสัดส่วนของมูลค่าเพิ่มเปรียบเทียบกับรายรับ ประมาณร้อยละ 24.2 เมื่อพิจารณาตามขนาดของสถานประกอบการ พบว่า สถานประกอบการที่มีคนทำงาน 1 - 15 คน มีรายรับและมูลค่าเพิ่ม ประมาณร้อยละ 47.6 และ 52.8 ตามลำดับ และมีสัดส่วนของมูลค่าเพิ่มต่อรายรับสูงสุด ร้อยละ 26.9

ตาราง 9 รายรับและมูลค่าเพิ่มของสถานประกอบการธุรกิจ จำแนกตามขนาดของสถานประกอบการ และหมวดธุรกิจ

(หน่วย : ล้านบาท)

ขนาดของสถานประกอบการ/ หมวดธุรกิจ	รายรับ		มูลค่าเพิ่ม		มูลค่าเพิ่ม ต่อรายรับ (%)
	มูลค่า	ร้อยละ	มูลค่า	ร้อยละ	
<b>รวม</b>	<b>3,834,774.4</b>	<b>100.0</b>	<b>927,989.0</b>	<b>100.0</b>	<b>24.2</b>
<b>ขนาดของสถานประกอบการ</b>					
1 - 15 คน	1,825,431.9	47.6	490,129.1	52.8	26.9
16 - 25 คน	306,212.0	8.0	67,790.5	7.3	22.1
26 - 30 คน	120,564.3	3.1	22,910.4	2.5	19.0
31 - 50 คน	346,967.9	9.0	57,510.5	6.2	16.6
51 - 200 คน	715,193.8	18.7	158,174.6	17.0	22.1
มากกว่า 200 คน	520,404.5	13.6	131,473.9	14.2	25.3
<b>หมวดธุรกิจ</b>					
การขาย การบำรุงรักษา และการซ่อมแซมยานยนต์ และ รถจักรยานยนต์ รวมทั้งการขายปลีกน้ำมันเชื้อเพลิงรถยนต์	985,338.6	25.7	172,723.1	18.6	17.5
การขายส่ง และการค้าเพื่อค่านายหน้า ยกเว้นยานยนต์ และรถจักรยานยนต์	1,203,612.4	31.4	230,313.2	24.8	19.1
การขายปลีก ยกเว้นยานยนต์ และรถจักรยานยนต์ รวมทั้ง การซ่อมแซมของใช้ส่วนบุคคล และของใช้ในครัวเรือน	1,137,901.6	29.7	277,893.5	30.0	24.4
โรงแรมและภัตตาคาร	207,218.6	5.4	97,580.8	10.5	47.1
กิจกรรมด้านอสังหาริมทรัพย์	135,419.0	3.5	69,903.0	7.5	51.6
การให้เช่าเครื่องจักรและเครื่องอุปกรณ์โดยไม่มีผู้ควบคุม การให้เช่าของใช้ส่วนบุคคล และของใช้ในครัวเรือน	18,396.8	0.5	8,156.1	0.9	44.3
กิจกรรมด้านคอมพิวเตอร์ และกิจกรรมที่เกี่ยวข้อง	11,158.3	0.3	4,670.1	0.5	41.8
การวิจัยและการพัฒนา	124.3	--	113.3	--	91.2
กิจกรรมด้านธุรกิจอื่น ๆ	79,768.6	2.1	39,291.3	4.2	49.3
กิจกรรมนันทนาการ วัฒนธรรม และการกีฬา	30,810.1	0.8	13,014.1	1.4	42.2
กิจกรรมด้านการบริการอื่น ๆ	25,026.1	0.6	14,330.5	1.6	57.3

หมายเหตุ : -- ต่ำกว่าร้อยละ 0.1

เมื่อพิจารณาตามหมวดธุรกิจ พบว่า ประมาณร้อยละ 31.4 เป็นรายรับจากการดำเนินธุรกิจการค้าการขายส่ง และการค้าเพื่อค่านายหน้า (ยกเว้นยานยนต์ และรถจักรยานยนต์) รองลงมา เป็นรายรับจากการประกอบธุรกิจ การขายปลีก (ยกเว้นยานยนต์ และรถจักรยานยนต์) รวมทั้งการซ่อมแซมของใช้ส่วนบุคคล และของใช้ในครัวเรือน ร้อยละ 29.7 การขาย การบำรุงรักษา และการซ่อมแซมยานยนต์ และรถจักรยานยนต์ รวมทั้งการขายปลีก



น้ำมันเชื้อเพลิงรถยนต์ ร้อยละ 25.7 สำหรับการดำเนินธุรกิจในหมวดอื่น ๆ นอกจากที่กล่าวแล้วข้างต้นมีสัดส่วนของรายรับต่ำกว่าร้อยละ 10.0 ของจำนวนรายรับทั้งสิ้น

สำหรับมูลค่าเพิ่มของธุรกิจประเภทต่าง ๆ นั้น สถานประกอบการที่ดำเนินธุรกิจ การขายปลีก (ยกเว้นยานยนต์ และรถจักรยานยนต์) รวมทั้งการซ่อมแซมของใช้ส่วนบุคคล และของใช้ในครัวเรือน มีสัดส่วนของมูลค่าเพิ่มสูงสุด คือ ประมาณร้อยละ 30.0 รองลงมา ได้แก่ ธุรกิจการขายส่ง และการค้าเพื่อค่านายหน้า (ยกเว้นยานยนต์ และรถจักรยานยนต์) ร้อยละ 24.8 การขาย การบำรุงรักษา และการซ่อมแซมยานยนต์ และจักรยานยนต์ รวมทั้งการขายปลีกน้ำมันเชื้อเพลิงรถยนต์ ร้อยละ 18.6 และร้อยละ 10.5 มาจากธุรกิจ โรงแรมและภัตตาคาร การดำเนินธุรกิจนอกเหนือจากที่กล่าวมาแล้ว มีสัดส่วนของมูลค่าเพิ่มในแต่ละหมวดค่อนข้างต่ำ โดยเฉพาะการดำเนินธุรกิจเกี่ยวกับการวิจัยและการพัฒนา มีสัดส่วนดังกล่าวต่ำที่สุด คือ ต่ำกว่าร้อยละ 0.1 แต่มีสัดส่วนของมูลค่าเพิ่มต่อรายรับสูงที่สุด คือ ร้อยละ 91.2

### 3) รายรับและมูลค่าเพิ่มต่อสถานประกอบการ

จากตาราง 10 แสดงให้เห็นว่า สถานประกอบการธุรกิจ ที่มีคนทำงานตั้งแต่ 1 คนขึ้นไปทั่วประเทศ มีรายรับและมูลค่าเพิ่มเฉลี่ยต่อสถานประกอบการ ประมาณ 3.2 ล้านบาท และ 786,300 บาท ตามลำดับ เมื่อพิจารณาตามขนาดของสถานประกอบการ พบว่า รายรับและมูลค่าเพิ่มเฉลี่ยต่อสถานประกอบการจะผันแปรตามขนาดของสถานประกอบการ กล่าวคือ สถานประกอบการขนาดใหญ่ขึ้นจะมีรายรับและมูลค่าเพิ่มเฉลี่ยต่อสถานประกอบการมากขึ้น

เมื่อพิจารณาตามหมวดธุรกิจ พบว่า สถานประกอบการที่ดำเนินธุรกิจ การขายส่ง และการค้าเพื่อค่านายหน้า (ยกเว้นยานยนต์และรถจักรยานยนต์) มีรายรับเฉลี่ยต่อสถานประกอบการสูงที่สุด ประมาณ 24.2 ล้านบาท ในขณะที่ธุรกิจการวิจัยและการพัฒนา มีมูลค่าเพิ่มเฉลี่ยต่อสถานประกอบการสูงที่สุด ประมาณ 4.7 ล้านบาท สำหรับกิจกรรมด้านบริการอื่น ๆ มีรายรับและมูลค่าเพิ่มเฉลี่ยต่อสถานประกอบการต่ำที่สุด คือ ประมาณ 238,400 และ 136,500 บาท ตามลำดับ

### 4) รายรับและมูลค่าเพิ่มเฉลี่ยต่อคนทำงาน

สำหรับรายรับและมูลค่าเพิ่มเฉลี่ยต่อคนทำงาน นั้น พบว่า มีรายรับและมูลค่าเพิ่มเฉลี่ยต่อคนทำงานประมาณ 939,600 และ 227,400 บาท ตามลำดับ เมื่อพิจารณาตามขนาดของสถานประกอบการ พบว่า สถานประกอบการที่มีคนทำงาน 31 - 50 คน มีรายรับเฉลี่ยต่อคนทำงานสูงที่สุด คือ ประมาณ 2.6 ล้านบาท ในขณะที่สถานประกอบการที่มีคนทำงาน 51 - 200 คน มีมูลค่าเพิ่มเฉลี่ยต่อคนทำงานสูงที่สุด คือ ประมาณ 522,700 บาท

เมื่อพิจารณาตามหมวดธุรกิจ พบว่า การขายส่ง และการค้าเพื่อค่านายหน้า (ยกเว้นยานยนต์และรถจักรยานยนต์) มีรายรับและมูลค่าเพิ่มเฉลี่ยต่อคนทำงานสูงที่สุด คือ ประมาณ 3.0 ล้านบาท และ 577,000 บาท ส่วนสถานประกอบการธุรกิจ ที่ดำเนินกิจการเกี่ยวกับ กิจกรรมด้านบริการอื่น ๆ มีรายรับและมูลค่าเพิ่มเฉลี่ยต่อคนทำงานต่ำที่สุด คือ ประมาณ 123,500 บาท และ 70,700 บาท ตามลำดับ (ตาราง 10)

ตาราง 10 รายรับและมูลค่าเพิ่มเฉลี่ยต่อสถานประกอบการ และต่อคนทำงาน จำแนกตามขนาดของสถานประกอบการ และหมวดธุรกิจ

(หน่วย : พันบาท)

ขนาดของสถานประกอบการ/ หมวดธุรกิจ	รายรับเฉลี่ย		มูลค่าเพิ่มเฉลี่ย	
	ต่อสถาน - ประกอบการ	ต่อคนทำงาน	ต่อสถาน - ประกอบการ	ต่อคนทำงาน
<b>รวม</b>	<b>3,249.2</b>	<b>939.6</b>	<b>786.3</b>	<b>227.4</b>
<b>ขนาดของสถานประกอบการ</b>				
1 - 15 คน	1,570.7	589.6	421.7	158.3
16 - 25 คน	34,943.7	1,785.2	7,736.0	395.2
26 - 30 คน	66,573.4	2,389.6	12,650.7	454.1
31 - 50 คน	97,162.7	2,550.9	16,104.9	422.8
51 - 200 คน	220,943.4	2,363.5	48,864.6	522.7
มากกว่า 200 คน	794,510.7	1,604.3	200,723.5	405.3
<b>หมวดธุรกิจ</b>				
การขาย การบำรุงรักษา และการซ่อมแซม ยานยนต์ และรถจักรยานยนต์รวมทั้ง การขายปลีกน้ำมันเชื้อเพลิงรถยนต์	7,199.1	1,900.0	1,262.0	333.1
การขายส่ง และการค้าเพื่อค้าขายหน้า ยกเว้นยานยนต์ และรถจักรยานยนต์	24,221.9	3,015.5	4,634.9	577.0
การขายปลีก ยกเว้นยานยนต์ และ รถจักรยานยนต์ รวมทั้งการซ่อมแซม ของใช้ส่วนบุคคล และของใช้ในครัวเรือน	1,902.1	734.8	464.5	179.5
โรงแรมและภัตตาคาร	1,148.4	255.8	540.8	120.5
กิจกรรมด้านอสังหาริมทรัพย์	2,888.3	949.4	1,491.0	490.1
การให้เช่าเครื่องจักรและเครื่องอุปกรณ์โดย ไม่มีผู้ควบคุม การให้เช่าของใช้ ส่วนบุคคลและของใช้ในครัวเรือน	1,302.6	361.9	577.5	160.4
กิจกรรมด้านคอมพิวเตอร์ และกิจกรรม ที่เกี่ยวข้อง	2,619.9	622.5	1,096.5	260.6
การวิจัยและการพัฒนา	5,179.2	307.7	4,720.8	280.5
กิจกรรมด้านธุรกิจอื่น ๆ	2,938.7	298.4	1,447.5	147.0
กิจกรรมนันทนาการ วัฒนธรรม และการกีฬา	1,750.7	250.4	739.5	105.8
กิจกรรมด้านการบริการอื่น ๆ	238.4	123.5	136.5	70.7

### 3.3 การเปรียบเทียบข้อมูลระหว่างภาค

เมื่อเปรียบเทียบการดำเนินงานของสถานประกอบการธุรกิจทางการค้าและธุรกิจทางการบริการที่มีคนทำงานตั้งแต่ 1 คนขึ้นไป เป็นรายภาค (ตาราง 11) ผลการสำรวจสรุปได้ดังนี้

**สถานประกอบการธุรกิจฯ** มีจำนวนทั้งสิ้น 1.2 ล้านแห่ง ส่วนใหญ่ตั้งอยู่ในภาคตะวันออกเฉียงเหนือ ประมาณร้อยละ 25.5 ในภาคกลาง ภาคเหนือ กรุงเทพมหานคร และภาคใต้ มีสัดส่วนของสถานประกอบการดังกล่าว ประมาณร้อยละ 17.5 17.2 16.2 และ 15.1 ตามลำดับ สำหรับในเขตปริมณฑล มีสัดส่วนของสถานประกอบการเพียงเล็กน้อย ประมาณร้อยละ 8.5 ของจำนวนสถานประกอบการทั้งสิ้น

**คนทำงานซึ่งปฏิบัติงานอยู่ในสถานประกอบการธุรกิจฯ** มีจำนวนทั้งสิ้นประมาณ 4.1 ล้านคน ส่วนใหญ่ (ร้อยละ 27.5 หรือประมาณ 1.1 ล้านคน) เป็นคนทำงานในสถานประกอบการที่ตั้งอยู่ในเขตกรุงเทพมหานคร ส่วนภาคตะวันออกเฉียงเหนือ และภาคกลาง มีสัดส่วนของคนทำงาน ประมาณร้อยละ 19.4 และ 16.1 ตามลำดับ ภาคใต้ และภาคเหนือ มีสัดส่วนของคนทำงานใกล้เคียงกัน คือ ประมาณร้อยละ 14.2 และ 14.0 ตามลำดับ สำหรับในเขตปริมณฑล มีสัดส่วนของคนทำงานเล็กน้อยประมาณร้อยละ 8.8

เมื่อพิจารณาจำนวนลูกจ้างที่ปฏิบัติงานอยู่ในสถานประกอบการธุรกิจฯ มีจำนวนทั้งสิ้นประมาณ 2.3 ล้านคน ส่วนใหญ่ปฏิบัติงานอยู่ในเขตกรุงเทพมหานคร (ร้อยละ 37.8 หรือประมาณ 876,249 คน) สำหรับภาคกลาง ภาคตะวันออกเฉียงเหนือ ภาคใต้ และภาคเหนือ มีสัดส่วนจำนวนลูกจ้างไม่แตกต่างกันมากนัก คือ ไม่เกินร้อยละ 15.0 ส่วนในเขตปริมณฑล นั้น มีสัดส่วนของลูกจ้างต่ำที่สุด ประมาณร้อยละ 8.5 ของจำนวนลูกจ้างทั้งสิ้น

**ค่าตอบแทนแรงงานของลูกจ้างที่ปฏิบัติงานอยู่ในสถานประกอบการธุรกิจฯ** มีมูลค่ารวมทั้งสิ้นประมาณ 220,742.1 ล้านบาท หรือเฉลี่ยประมาณ 95,199 บาทต่อคนต่อปี โดยลูกจ้างของสถานประกอบการในกรุงเทพมหานคร ได้รับค่าตอบแทนแรงงานเฉลี่ยต่อคนต่อปีสูงที่สุด คือ ประมาณ 141,496 บาท รองลงมา ได้แก่ ลูกจ้างของสถานประกอบการในเขตปริมณฑล ประมาณ 103,392 บาท ลูกจ้างสถานประกอบการในภาคตะวันออกเฉียงเหนือ ได้รับค่าตอบแทนแรงงานเฉลี่ยต่อคนต่อปีต่ำที่สุด คือ ประมาณ 47,756 บาท

**รายรับจากการประกอบธุรกิจฯ** มีมูลค่ารายรับรวมทั้งสิ้น 3.8 ล้านล้านบาท โดยมีมูลค่ารายรับเฉลี่ยต่อสถานประกอบการ ประมาณ 3.2 ล้านบาท และเฉลี่ยต่อคนทำงาน ประมาณ 939,600 บาท สถานประกอบการในกรุงเทพมหานคร มีมูลค่ารายรับเฉลี่ยต่อสถานประกอบการสูงที่สุด คือประมาณ 8.8 ล้านบาท และมีมูลค่ารายรับเฉลี่ยต่อคนทำงาน ประมาณ 1.5 ล้านบาท รองลงมาเป็นสถานประกอบการในเขตปริมณฑลมีมูลค่ารายรับเฉลี่ยต่อสถานประกอบการ ประมาณ 4.3 ล้านบาท และมูลค่ารายรับเฉลี่ยต่อคนทำงาน ประมาณ 1.2 ล้านบาท ในขณะที่สถานประกอบการในภาคตะวันออกเฉียงเหนือ มีมูลค่ารายรับเฉลี่ยต่อสถานประกอบการ และมูลค่ารายรับเฉลี่ยต่อคนทำงานต่ำที่สุด คือ ประมาณ 1.3 ล้านบาท และประมาณ 477,800 บาท ตามลำดับ

**มูลค่าเพิ่มจากการประกอบธุรกิจฯ** มีมูลค่าเพิ่มรวมทั้งสิ้นประมาณ 927,989.0 ล้านบาท โดยเฉลี่ยแต่ละสถานประกอบการมีมูลค่าเพิ่มประมาณ 786,300 บาทต่อสถานประกอบการ และประมาณ 227,400 บาทต่อคนทำงาน เมื่อพิจารณามูลค่าเพิ่มเฉลี่ยของแต่ละภาค พบว่า สถานประกอบการในกรุงเทพมหานคร มีมูลค่าเพิ่ม

เฉลี่ยต่อสถานประกอบการสูงสุด คือ ประมาณ 2.2 ล้านบาท ในขณะที่ภาคตะวันออกเฉียงเหนือ มีมูลค่าเพิ่มเฉลี่ยต่อสถานประกอบการต่ำที่สุด คือ ประมาณ 368,200 บาท

ในด้านมูลค่าเพิ่มเฉลี่ยต่อคนทำงานในแต่ละภาค พบว่า สถานประกอบการในกรุงเทพมหานคร มีมูลค่าเพิ่มเฉลี่ยต่อคนทำงานสูงสุด รองลงมา คือ สถานประกอบการในเขตปริมณฑล ในขณะที่สถานประกอบการในภาคใต้มีมูลค่าเพิ่มเฉลี่ยต่อคนทำงานต่ำที่สุด

**ตาราง 11 ข้อมูลที่สำคัญของสถานประกอบการธุรกิจทางการค้าและธุรกิจทางการบริการ จำแนกตามภาค**

รายการข้อมูลที่สำคัญ	ทั่วราชอาณาจักร	กรุงเทพ-มหานคร	ปริมณฑล	ภาคกลาง	ภาคเหนือ	ภาคตะวันออกเฉียงเหนือ	ภาคใต้
จำนวนสถานประกอบการ (แห่ง)	1,180,240 (100.0)	190,985 (16.2)	100,505 (8.5)	206,495 (17.5)	202,853 (17.2)	300,639 (25.5)	178,763 (15.1)
จำนวนคนทำงาน (คน)	4,081,304 (100.0)	1,120,647 (27.5)	359,580 (8.8)	656,651 (16.1)	573,544 (14.0)	792,512 (19.4)	578,370 (14.2)
เฉลี่ยต่อสถานประกอบการ (คน)	3.5	5.9	3.6	3.2	2.8	2.6	3.2
จำนวนลูกจ้าง (คน)	2,318,746 (100.0)	876,249 (37.8)	196,242 (8.5)	341,884 (14.8)	269,710 (11.6)	327,645 (14.1)	307,016 (13.2)
เฉลี่ยต่อสถานประกอบการ (คน)	2.0	4.6	2.0	1.7	1.3	1.1	1.7
ค่าตอบแทนแรงงาน (ล้านบาท)	220,742.1	123,985.6	20,289.8	22,087.2	18,135.8	15,646.9	20,596.8
เฉลี่ยต่อคนต่อปี	95,199	141,496	103,392	64,604	67,242	47,756	67,087
รายรับ (ล้านบาท)	3,834,774.4	1,677,187.1	433,043.5	477,205.8	518,637.8	378,650.8	350,049.4
เฉลี่ยต่อสถานประกอบการ (พันบาท)	3,249.1	8,781.8	4,308.7	2,311.0	2,556.7	1,259.5	1,958.2
เฉลี่ยต่อคนทำงาน (พันบาท)	939.6	1,496.6	1,204.3	726.7	904.3	477.8	605.2
มูลค่าเพิ่ม (ล้านบาท)	927,989.0	413,247.5	82,205.6	126,854.3	121,943.5	110,693.5	73,044.6
เฉลี่ยต่อสถานประกอบการ (พันบาท)	786.3	2,163.8	817.9	614.3	601.1	368.2	408.6
เฉลี่ยต่อคนทำงาน (พันบาท)	227.4	368.8	228.6	193.2	212.6	139.7	126.3

หมายเหตุ : ตัวเลขในวงเล็บ คือ อัตราร้อยละ

## **CHAPTER 3**

### **SUMMARY RESULTS**

#### **3.1 General Information of business trade and services establishments**

##### **1) Number and size of establishment**

The results of the 2003 Business Trade and Services Survey, which the information of 2002 were collected, show that there were 1,180,240 business establishments, with 1 person engaged or more located in municipal areas and non-municipal areas **in the Whole kingdom**. Out of these, 1,162,203 establishments or about 98.5 percent were small scale establishments with 1 - 15 persons. Followed by those, with 16 - 25 persons, was about 8,763 establishments or 0.7 percent. For the establishments with 31 - 50 persons and 51 - 200 persons, were about 0.3 percent of the total number. While the large scale establishments (more than 200 persons) had less than 0.1 percent.

##### **2) Form of legal organization**

It was found that, most business establishments, about 78.6 percent, were individual proprietor. Followed by those, which were in the form of government, cooperatives and others, were about 12.2 percent. Establishments, which were company limited, public company limited and juristic partnership were about 5.9 and 3.3 percent respectively.

##### **3) Form of economic organization**

For the form of economic organization, it shows that most of the establishments in the Whole Kingdom were single unit, with the high proportion of about 97.8 percent. Followed by those, which were in form of branch or subsidiary and head office, of about 1.5 and 0.7 percent respectively.

##### **4) Period of operation**

Considering the period of operation, it was found that more than one third (or about 40.6 percent) of establishments, operated their businesses less than 5 years. Followed by those, operated for 5 - 9 years and 10 - 19 years, which were about 28.2 and 21.2 percent respectively. The establishments operated their businesses for 20 - 29 years were about 6.8 percent. The rest of about 3.2 percent, operated for 30 years or more.

**Table 1 Number and percentage of business establishments by characteristics of establishment**

Characteristics of establishment	Number	%
<b>Total</b>	<b>1,180,240</b>	<b>100.0</b>
<b>Size of establishment</b>		
1 - 15 persons	1,162,203	98.5
16 - 25 persons	8,763	0.7
26 - 30 persons	1,811	0.2
31 - 50 persons	3,571	0.3
51 - 200 persons	3,237	0.3
More than 200 persons	655	--
<b>Form of legal organization</b>		
Individual proprietor	927,195	78.6
Juristic partnership	39,433	3.3
Company limited, Public company limited	69,937	5.9
Government, State enterprise, Cooperatives and Others	143,675	12.2
<b>Form of economic organization</b>		
Single unit	1,154,823	97.8
Head office	8,079	0.7
Branch or subsidiary	17,338	1.5
<b>Period of operation</b>		
Less than 5 years	478,806	40.6
5 - 9 years	332,986	28.2
10 - 19 years	250,628	21.2
20 - 29 years	80,537	6.8
30 years or more	37,283	3.2

Note : -- less than 0.1 percent.

### 5) Division of business industry

Considering the business establishments by division of business industry, table 2 illustrates that in the Whole Kingdom, most establishments were engaged in *retail trade, (except of motor vehicles and motorcycles), repair of personal and household goods*, which was about 50.7 percent. Followed by those engaged in *hotels and restaurants* and *sale, maintenance and repair of motor vehicles and motorcycles, retail sale of automotive fuel* were about 15.3 and 11.5 percent respectively. The other division of business industry not mentioned above, each, had relatively low proportion, especially establishments engaged in *research and development* had the lowest proportion, less than 0.1 percent.

**Table 2 Number and percentage of business establishments by division of business industry**

Division of business industry	Number	%
<b>Total</b>	<b>1,180,240</b>	<b>100.0</b>
Sale, maintenance and repair of motor vehicles and motorcycles, retail sale of automotive fuel	136,870	11.5
Wholesale trade and commission trade, except of motor vehicles and motorcycles	49,691	4.2
Retail trade, except of motor vehicles and motorcycles, repair of personal and household goods	598,239	50.7
Hotels and restaurants	180,449	15.3
Real estate activities	46,885	4.0
Renting of machinery and equipment without operator and of personal and household goods	14,123	1.2
Computer and related activities	4,259	0.4
Research and development	24	--
Other business activities	27,144	2.3
Recreational, cultural and sporting activities	17,598	1.5
Other service activities	104,958	8.9

Note: -- less than 0.1 percent.

## 6) Register capital

Data concerning registered capital of business establishments in the Whole kingdom, table 3 shows that there were totally 96,463 establishments. Most of them (about 90.8 percent) had less than 10 million baht of register capital. Followed by those, which had 10 - 99 million baht of register capital, was about 8.1 percent. The rest, of about 1.1 percent, had 100 million baht or more.

**Table 3 Number and percentage of business establishments by register capital and division of business industry**

Division of business industry	Total		Register capital (Million Baht)					
			< 10		10 - 99		≥ 100	
	Number	%	Number	%	Number	%	Number	%
<b>Total</b>	<b>96,463</b>	<b>100.0</b>	<b>87,560</b>	<b>90.8</b>	<b>7,790</b>	<b>8.1</b>	<b>1,113</b>	<b>1.1</b>
Sale, maintenance and repair of motor vehicles and motorcycles, retail sale of automotive fuel	19,416	100.0	18,534	95.5	799	4.1	83	0.4
Wholesale trade and commission trade, except of motor vehicles and motorcycles	17,192	100.0	15,367	89.4	1,623	9.4	202	1.2
Retail trade, except of motor vehicles and motorcycles, repair of personal and household goods	33,615	100.0	32,817	97.6	691	2.1	107	0.3
Hotels and restaurants	5,713	100.0	4,870	85.2	616	10.8	227	4.0
Real estate activities	9,682	100.0	6,293	65.0	3,234	33.4	155	1.6
Renting of machinery and equipment without operator and of personal and household goods	1,183	100.0	731	61.8	156	13.2	296	25.0
Computer and related activities	1,923	100.0	1,690	87.9	232	12.0	1	0.1
Research and development	8	100.0	6	75.0	2	25.0	-	-
Other business activities	5,732	100.0	5,493	95.8	226	3.9	13	0.3
Recreational, cultural and sporting activities	875	100.0	677	77.4	171	19.5	27	3.1
Other service activities	1,124	100.0	1,082	96.2	40	3.6	2	0.2

Considering by division of business industry, it was found that most of establishments had less than 10 million baht of register capital. The establishments engaged in *real estate activities* had the highest proportion of 10 - 99 million baht of register capital (about 33.4 percent). For 100 million baht or more of register capital was found in *renting of machinery and equipment without operator and of personal and household goods* was about 25.0 percent.



## 7) Foreign investment or share holding

About 0.6 percent of business establishments in the Whole Kingdom had foreign investment or share holding. Out of these, about 55.7 percent, had over ten percent of foreign investment or share holding and 44.3 percent had ten percent or lower of foreign investment or share holding.

**Table 4 Number and percentage of business establishments by foreign investment or share holding and division of business industry**

Division of business industry	Total		No foreign investment		Proportion of foreign investment or share holding					
	Number	%	Number	%	Total		≤ 10 %		> 10 %	
					Number	%	Number	%	Number	%
<b>Total</b>	<b>1,180,240</b>	<b>100.0</b>	<b>1,172,557</b>	<b>99.4</b>	<b>7,683</b>	<b>0.6</b>	<b>3,406</b>	<b>44.3</b>	<b>4,277</b>	<b>55.7</b>
Sale, maintenance and repair of motor vehicles motorcycles, retail sale of automotive fuel	136,870	100.0	136,364	99.6	506	0.4	89	17.6	417	82.4
Wholesale trade and commission trade, except of motor vehicles and motorcycles	49,691	100.0	48,664	97.9	1,027	2.1	218	21.2	809	78.8
Retail trade, except of motor vehicles and motorcycles, repair of personal and household goods	598,239	100.0	596,991	99.8	1,248	0.2	40	3.2	1,208	96.8
Hotels and restaurants	180,449	100.0	177,431	98.3	3,018	1.7	2,172	72.0	846	28.0
Real estate activities	46,885	100.0	46,794	99.8	91	0.2	15	16.5	76	83.5
Renting of machinery and equipment without operator and of personal and household goods	14,123	100.0	13,806	97.8	317	2.2	21	6.6	296	93.4
Computer and related activities	4,259	100.0	3,890	91.3	369	8.7	103	27.9	266	72.1
Research and development	24	100.0	24	100.0	-	-	-	-	-	-
Other business activities	27,144	100.0	26,683	98.3	461	1.7	124	26.9	337	73.1
Recreational, cultural and sporting activities	17,598	100.0	17,569	99.8	29	0.2	10	34.5	19	65.5
Other service activities	104,958	100.0	104,341	99.4	617	0.6	614	99.5	3	0.5

Considering the proportion of foreign investment or share holding and division of business industry, it was found that *computer and related activities* had the highest proportion of foreign investment or share holding, about 8.7 percent. For the highest proportion of over ten percent of foreign investment or share holding, it was found in *retail trade, (except of motor vehicles and motorcycles), repair of personal and household goods*, about 96.8 percent.

## 8) Used of information and communication technology

### 8.1 Computer

Looking at the use of information and communication technology of establishments, it was found that most of them (about 88.9 percent) had no computer, while the rest of about 11.1 percent had used of computers. Out of these, there were totally 504,647 units of computer facilitated business process and the total number of 505,979 staffs using computer in their normal work routines.

**Table 5 Number and percentage of business establishments by use of computer, number of computers, number of persons using computers, size of establishment and division of business industry**

Size of establishment/ division of business industry	Use of computer						Number of computers (units)	Number of persons using computer (persons)
	Total		No		Yes			
	Number	%	Number	%	Number	%		
<b>Total</b>	<b>1,180,240</b>	<b>100.0</b>	<b>1,049,018</b>	<b>88.9</b>	<b>131,222</b>	<b>11.1</b>	<b>504,647</b>	<b>505,979</b>
<b>Size of establishment</b>								
1 - 15 persons	1,162,203	100.0	1,044,916	89.9	117,287	10.1	365,024	327,985
16 - 25 persons	8,763	100.0	2,420	27.6	6,343	72.4	28,356	32,805
26 - 30 persons	1,811	100.0	567	31.3	1,244	68.7	7,684	9,262
31 - 50 persons	3,571	100.0	779	21.8	2,792	78.2	21,924	28,192
51 - 200 persons	3,237	100.0	319	9.9	2,918	90.1	51,560	63,545
More than 200 persons	655	100.0	17	2.6	638	97.4	30,099	44,190
<b>Division of business industry</b>								
Sale, maintenance and repair of motor vehicles motorcycles, retail sale of automotive fuel	136,870	100.0	119,962	87.7	16,908	12.3	50,832	63,237
Wholesale trade and commission trade, except of motor vehicles and motorcycles	49,691	100.0	33,727	67.9	15,964	32.1	55,624	69,967
Retail trade, except of motor vehicles and motorcycles, repair of personal and household goods	598,239	100.0	558,457	93.4	39,782	6.6	109,275	127,985
Hotels and restaurants	180,449	100.0	165,334	91.6	15,115	8.4	57,613	69,970
Real estate activities	46,885	100.0	33,535	71.5	13,350	28.5	36,711	44,432
Renting of machinery and equipment without operator and of personal and household goods	14,123	100.0	10,605	75.1	3,518	24.9	24,695	8,301
Computer and related activities	4,259	100.0	431	10.1	3,828	89.9	30,043	14,461
Research and development	24	100.0	-	-	24	100.0	113	155
Other business activities	27,144	100.0	12,649	46.6	14,495	53.4	46,692	52,718
Recreational, cultural and sporting activities	17,598	100.0	11,432	65.0	6,166	35.0	90,656	50,994
Other service activities	104,958	100.0	102,886	98.0	2,072	2.0	2,393	3,759

In term of size of establishment, it was found that the large scale establishments (more than 200 persons) had the highest proportion about 97.4 percent of use of computers. Followed by those, with 51 - 200 persons was about 90.1 percent. For the number computers facilitated business process and staffs using computers in their normal work routines, it was that the small scale establishments (with 1 - 15 persons) had about 365,024 units or 72.3 percent and 327,985 persons or 64.8 percent respectively. The other sizes had computers facilitated business process and staffs using computers in their normal work routines, less than 20.0 percent.

Considering the use of computers in each division of business industry, it appeared that all establishments engaged in *research and development*, used of computers. Followed by those, engaged in *computer and related activities* was about 89.9 percent. It is noted that *retail trade, (except of motor vehicles and motorcycles), repair of personal and household goods* had the highest number computers facilitated business process and staffs using computers in their normal work routines, about 109,275 units and 127,985 persons respectively.

## **8.2 Access to the internet**

Table 6 shows that most of them (about 1,130,414 establishments or about 95.8 percent) did not access to the internet. While those accessed to the internet were about 49,826 establishments or 4.2 percent. Out of these, use of web site was about 28.1 percent.

The majority of the internet using was found in the large scale establishments (more than 200 persons), about 80.6 percent. Followed by those, with 51 - 200 persons and 31 - 50 persons were about 60.5 and 48.2 percent respectively. It is noted that the establishments which had the highest proportion of accessed to internet, also had the highest proportion of use of web site.

Looking at the use of the internet in each division of business industry, it was found that the establishments engaged in *computer and related activities* had the highest proportion of accessed to the internet (about 81.9 percent). Followed by those, engaged in *research and development* (about 79.2 percent). It is noted that the establishments engaged in *real estate activities* had the highest proportion of use of web site (about 60.2 percent).

**Table 6 Number and percentage of business establishments with using internet and web presence by size of establishment and division of business industry**

Size of establishment/ Division of business industry	Total	No	Use of internet		
			Total	No web site	Use of web site
<b>Total</b>	<b>1,180,240</b>	<b>1,130,414</b>	<b>49,826</b>	<b>35,813</b>	<b>14,013</b>
	(100.0)	(95.8)	(4.2)	(71.9)	(28.1)
<b>Size of establishment</b>					
1 - 15 persons	1,162,203	1,120,146	42,057	31,209	10,848
	(100.0)	(96.4)	(3.6)	(74.2)	(25.8)
16 - 25 persons	8,763	5,899	2,864	1,947	917
	(100.0)	(67.3)	(32.7)	(68.0)	(32.0)
26 - 30 persons	1,811	1,115	696	486	210
	(100.0)	(61.6)	(38.4)	(69.8)	(30.2)
31 - 50 persons	3,571	1,849	1,722	1,064	658
	(100.0)	(51.8)	(48.2)	(61.8)	(38.2)
51 - 200 persons	3,237	1,278	1,959	924	1,035
	(100.0)	(39.5)	(60.5)	(47.2)	(52.8)
More than 200 persons	655	127	528	183	345
	(100.0)	(19.4)	(80.6)	(34.7)	(65.3)
<b>Division of business industry</b>					
Sale, maintenance and repair of motor vehicles motorcycles, retail sale of automotive fuel	136,870	130,567	6,303	4,912	1,391
	(100.0)	(95.4)	(4.6)	(77.9)	(22.1)
Wholesale trade and commission trade, except of motor vehicles and motorcycles	49,691	42,871	6,820	5,199	1,621
	(100.0)	(86.3)	(13.7)	(76.2)	(23.8)
Retail trade, except of motor vehicles and motorcycles, repair of personal and household goods	598,239	584,179	14,060	8,747	5,313
	(100.0)	(97.7)	(2.3)	(62.2)	(37.8)
Hotels and restaurants	180,449	174,598	5,851	2,726	3,125
	(100.0)	(96.8)	(3.2)	(46.6)	(53.4)
Real estate activities	46,885	45,481	1,404	559	845
	(100.0)	(97.0)	(3.0)	(39.8)	(60.2)
Renting of machinery and equipment without operator and of personal and household goods	14,123	12,646	1,477	1,457	20
	(100.0)	(89.5)	(10.5)	(98.7)	(1.3)
Computer and related activities	4,259	770	3,489	3,010	479
	(100.0)	(18.1)	(81.9)	(86.3)	(13.7)
Research and development	24	5	19	19	-
	(100.0)	(20.8)	(79.2)	(100.0)	-
Other business activities	27,144	21,866	5,278	4,339	939
	(100.0)	(80.6)	(19.4)	(82.2)	(17.8)
Recreational, cultural and sporting activities	17,598	13,200	4,398	4,129	269
	(100.0)	(75.0)	(25.0)	(93.9)	(6.1)
Other service activities	104,958	104,231	727	716	11
	(100.0)	(99.3)	(0.7)	(98.5)	(1.5)

Note : Figure in the brackets are percent.

### 8.3 Internet access and activities

Table 7 illustrates that the business establishments which used the internet (about 49,826 establishments), most of them (about 60.6 percent) had access to the internet by internet package. About 42.0 and 11.2 percent access to the internet via ISP Subscriber and Internet café respectively. For the purposes of internet activities, about 83.5 and 73.9 percent of establishments had access to the internet for information searches and electronic mail respectively.

**Table 7 Percentage of business establishments with use of the internet by mode of internet access, internet activities, size of establishment and division of business industry**

Size of establishment/ division of business industry	No. of establish- ments reported that access to Internet	Mode of internet access				Internet activities				
		ISP Sub scriber	Internet café	Internet package	Others	E-mail	Infor- mation searches	Shopping	Business pro- motion	Others
<b>Total</b>	<b>49,826</b>	<b>42.0</b>	<b>11.2</b>	<b>60.6</b>	<b>4.6</b>	<b>73.9</b>	<b>83.5</b>	<b>40.4</b>	<b>24.5</b>	<b>8.8</b>
<b>Size of establishment</b>										
1 - 15 persons	42,057	39.4	12.7	62.7	4.6	72.0	83.5	40.0	24.0	8.9
16 - 25 persons	2,864	49.9	3.5	52.2	5.4	79.8	82.5	44.9	20.6	7.6
26 - 30 persons	696	59.6	1.3	43.9	7.0	85.9	83.5	42.4	19.7	11.8
31 - 50 persons	1,722	54.8	3.2	51.5	3.7	85.8	84.7	40.5	23.0	8.7
51 - 200 persons	1,959	60.6	2.9	45.9	3.8	86.2	83.5	41.5	35.9	8.5
More than 200 persons	528	65.4	3.5	40.2	7.0	89.7	85.1	40.6	45.8	5.9
<b>Division of business industry</b>										
Sale, maintenance and repair of motor vehicles motorcycles, retail sale of automotive fuel	6,303	23.2	12.7	79.5	5.4	54.7	72.7	26.9	10.5	13.6
Wholesale trade and commission trade, except of motor vehicles and motorcycles	6,820	36.0	2.4	70.2	3.3	87.7	85.1	30.1	24.7	7.8
Retail trade, except of motor vehicles and motorcycles, repair of personal and household goods	14,060	43.6	0.3	61.6	3.7	76.6	84.5	57.3	21.9	4.7
Hotels and restaurants	5,851	50.1	1.7	44.7	6.0	61.4	88.5	41.8	47.2	0.8
Real estate activities	1,404	58.9	42.9	42.6	0.8	95.0	78.0	19.8	56.3	1.9
Renting of machinery and equipment without operator and of personal and household goods	1,477	35.3	53.4	12.3	-	90.4	86.9	44.9	0.3	12.4
Computer and related activities	3,489	52.4	9.1	58.4	5.4	77.0	69.2	32.3	16.3	21.5
Research and development	19	84.2	15.8	-	-	84.2	100.0	-	-	-
Other business activities	5,278	39.8	2.2	54.0	12.5	60.6	97.0	36.8	16.9	9.2
Recreational, cultural and sporting activities	4,398	58.1	59.6	62.8	0.4	86.3	80.0	42.0	38.2	18.8
Other service activities	727	10.9	2.3	93.3	0.8	89.1	96.5	3.7	8.7	1.2

Note : More than 1 characteristic can be done by an establishment.

Considering by size of establishments, it was found that most of the large establishments accessed to the internet via ISP subscriber and for electronic mail. For the small scale establishments (1 - 25 persons), most of them indicated the method of access to the internet via internet package and their internet activities were information searches.

Considering by division of business industry, it was found establishments engaged in *retail trade (except of motor vehicles and motorcycles), repair of personal and household goods* which the used of internet was greatest (about 14,060 establishments), indicated the method of access to internet via internet package and their internet activities were information searches (about 61.6 and 84.5 percent respectively). Following by those engaged in *wholesale trade and commission trade (except of motor vehicles and motorcycles)* which use of internet about 6,820 establishments, access to the internet via internet package (about 70.2 percent) and electronic mail (about 87.7 percent).

## **3.2 Principal statistics by size of establishment and division of business industry**

### **1) Persons engaged and remuneration**

#### **(1) Number of persons engaged**

Focusing on the number of persons engaged in business establishments, table 8 shows that in 2002, there were totally 4.1 million persons worked in business establishments with 1 person engaged or more in the Whole Kingdom. Most of them (about 75.9 percent or about 3.1 million persons) were in establishments with 1 - 15 persons.

Considering by division of business industry, it was found that about 1.5 million persons or 37.9 percent of those worked in *retail trade, (except of motor vehicles and motorcycles), repair of personal and household goods*. Followed by those worked in *hotels and restaurants* and *sale, maintenance and repair of motor vehicles and motorcycles retail sale of automotive fuel* of about 19.9 and 12.7 percent respectively. The other divisions of business industry not mentioned above, each, had the proportion of persons engaged less than 10.0 percent of the total number.

#### **(2) Number of employees**

The employees worked in business establishments were totally 2.3 million persons. Most of them worked in establishments with 1 - 15 persons of about 58.7 percent.

Considering by division of business industry, it was found that the proportion of those, about 26.7 percent, worked in *retail trade, (except of motor vehicles and motorcycles), repair of personal and household goods*. Followed by those engaged in *hotels and restaurants* about 21.4 percent. Those worked in *sale, maintenance and repair of motor vehicles and motorcycles, retail sale of automotive fuel* and *wholesale trade and commission trade, except of motor vehicles and motorcycles*, had the same proportion about 14.3 percent. The lowest proportion of employees, less than 0.1 percent worked in *research and development*.

#### **(3) Remuneration**

The remuneration of employees in business establishments in the Whole Kingdom, was totally 220,742.3 million baht or about 95,199 baht per person annually. Employees engaged in establishments with more than 200 persons received the highest annually remuneration of about 132,965 baht per person, followed by those engaged in establishments with 31 - 50 persons and 51 - 200 persons, which were about 128,201 baht and 122,483 baht per person respectively.

**Table 8 Persons engaged and remuneration of business establishments by size of establishment and division of business****Industry**

Size of establishment/ Division of business industry	Persons engaged		Employees		Remuneration	
	Number	%	Number	%	Value (Thousand Baht)	Average annual per employee (Baht)
<b>Total</b>	<b>4,081,304</b>	<b>100.0</b>	<b>2,318,746</b>	<b>100.0</b>	<b>220,742,255.9</b>	<b>95,199.0</b>
<b>Size of establishment</b>						
1 - 15 persons	3,096,313	75.9	1,361,809	58.7	100,557,087.1	73,840.8
16 - 25 persons	171,531	4.2	157,986	6.8	18,209,718.4	115,261.6
26 - 30 persons	50,453	1.2	47,416	2.0	5,779,907.0	121,897.8
31 - 50 persons	136,015	3.3	131,821	5.7	16,899,697.8	128,201.9
51 - 200 persons	302,605	7.4	296,189	12.8	36,278,236.6	122,483.4
More than 200 persons	324,387	8.0	323,525	14.0	43,017,609.0	132,965.3
<b>Division of business industry</b>						
Sale, maintenance and repair of motor vehicles and motorcycles, retail sale of automotive fuel	518,605	12.7	330,984	14.3	32,667,194.1	98,697.2
Wholesale trade and commission trade, except of motor vehicles and motorcycles	399,145	9.8	331,019	14.3	44,094,625.2	133,208.7
Retail trade, except of motor vehicles and motorcycles, repair of personal and household goods	1,548,628	37.9	618,634	26.7	52,788,491.2	85,330.7
Hotels and restaurants	810,072	19.9	495,498	21.4	33,063,142.4	66,727.1
Real estate activities	142,642	3.5	89,462	3.8	13,657,717.1	152,665.0
Renting of machinery and equipment without operator and of personal and household goods	50,835	1.2	27,711	1.2	4,569,094.8	164,883.8
Computer and related activities	17,924	0.4	13,821	0.6	2,277,451.0	164,781.9
Research and development	404	--	401	--	69,905.1	174,326.9
Other business activities	267,318	6.6	234,993	10.1	26,301,753.4	111,925.7
Recreational, cultural and sporting activities	123,042	3.0	93,245	4.0	6,195,446.5	66,442.7
Other service activities	202,689	5.0	82,978	3.6	5,057,435.1	60,949.1

Note: -- less than 0.1 percent.

Considering by division of business industry, it was found that employees engaged in *research and development* received the highest annually remuneration of about 174,327 baht per person. Followed by those engaged in *renting of machinery and equipment without operator and of personal and household goods* and *computer and related activities*, which were about 164,884 and 164,782 baht per person respectively. Employees engaged in *other service activities* received the lowest annually remuneration of about 60,949 baht per person.

## 2) Receipts and value added

Table 9 shows the value of receipts and value added of business establishments with 1 person engaged or more in the Whole Kingdom, were totally 3.8 million million baht and 927,989.0 million baht respectively. Comparing the value added of establishments to receipts, it was about 24.2 percent. Considering by size of establishment, it was found that establishments with 1 - 15 persons had the highest proportion of receipts and value added, about 47.6 and 52.8 percent respectively and 26.9 percent of value receipts.



**Table 9 Receipt and value added of business establishments by size of establishment and division of business industry**

(In Million Baht)

Size of establishment / Division of business industry	Receipt		Value added		Value added per receipt (%)
	Value	%	Value	%	
<b>Total</b>	<b>3,834,774.4</b>	<b>100.0</b>	<b>927,989.0</b>	<b>100.0</b>	<b>24.2</b>
<b>Size of establishment</b>					
1 - 15 persons	1,825,431.9	47.6	490,129.1	52.8	26.9
16 - 25 persons	306,212.0	8.0	67,790.5	7.3	22.1
26 - 30 persons	120,564.3	3.1	22,910.4	2.5	19.0
31 - 50 persons	346,967.9	9.0	57,510.5	6.2	16.6
51 - 200 persons	715,193.8	18.7	158,174.6	17.0	22.1
More than 200 persons	520,404.5	13.6	131,473.9	14.2	25.3
<b>Division of business industry</b>					
Sale, maintenance and repair of motor vehicles and motorcycles, retail sale of automotive fuel	985,338.6	25.7	172,723.1	18.6	17.5
Wholesale trade and commission trade, except of motor vehicles and motorcycles	1,203,612.4	31.4	230,313.2	24.8	19.1
Retail trade, except of motor vehicles and motorcycles, repair of personal and household goods	1,137,901.6	29.7	277,893.5	30.0	24.4
Hotels and restaurants	207,218.6	5.4	97,580.8	10.5	47.1
Real estate activities	135,419.0	3.5	69,903.0	7.5	51.6
Renting of machinery and equipment without operator and of personal and household goods	18,396.8	0.5	8,156.1	0.9	44.3
Computer and related activities	11,158.3	0.3	4,670.1	0.5	41.8
Research and development	124.3	--	113.3	--	91.2
Other business activities	79,768.6	2.1	39,291.3	4.2	49.3
Recreational, cultural and sporting activities	30,810.1	0.8	13,014.1	1.4	42.2
Other service activities	25,026.1	0.6	14,330.5	1.6	57.3

Note: -- less than 0.1 percent

Considering by division of business industry, it reveals that about 31.4 percent was from *wholesale trade and commission trade, (except of motor vehicles and motorcycles)*. The followings were from *retail trade, (except of motor vehicles and motorcycles), repair of personal and household goods* and *sale, maintenance and repair of motor vehicles and motorcycles, retail sale of automotive fuel* (about 29.7 and 25.7 percent respectively). The other divisions of business industry not mentioned above, each, had the proportion of receipts less than 10.0 percent of the total.

For the value added of business establishments, it was found that the highest proportion of value added, about 30.0 percent, was from *retail trade, (except of motor vehicles and motorcycles) repair of personal and household goods*. Followed by those which were from *wholesale trade and commission trade, except of motor vehicles and motorcycles* and *sale, maintenance and repair of motor vehicles and motorcycles, retail sale of automotive fuels* (about 24.8 percent and 18.6 percent respectively). There was 10.5 percent of value added from those engaged in *hotels and restaurants*. The rest not mentioned above, had relatively low proportion, especially *research and development* which had the lowest proportion less than 0.1 percent, but it had highest proportion of value added of receipts of about 91.2 percent.

### **3) Average value of receipts and average value added per establishment**

Table 10, found that in the Whole kingdom, business establishments with 1 person or more had average value of receipts and average value added about 3.2 million baht and 786,300 baht per establishment respectively. Considering by size of establishment, it was found that the larger establishments had the higher average value of receipts and average value added.

Considering by division of business industry, it was found that the establishments engaged in *wholesale trade and commission trade, (except of motor vehicles and motorcycles)* had the highest average value of receipts per establishment about 24.2 million baht, while *research and development activities* had the highest average value added about 4.7 million baht per establishment. On the other hand, those engaged in *other service activities* had the lowest average value of receipts and value added per establishment about 238,400 baht and 136,500 baht respectively.

### **4) Average value of receipts and average value added per person engaged**

Looking at the average value of receipts and average value added per person, it was found that establishments had average value of receipts and average value added about 939,600 and 227,400 baht per person respectively. Considering by size of establishment, it reveals that establishments with 31 - 50 persons had the highest value of receipts per person about 2.6 million baht, while those with 51 - 200 persons had the highest value added per person about 522,700 baht.

Considering by division of business industry, it was found that establishments engaged in *wholesale trade and commission trade, (except of motor vehicles and motorcycles)* had the highest average value of receipts and average value added about 3.0 million baht and 577,000 baht per person respectively. Establishments engaged in *other service activities* had the lowest average value of receipts and average value added about 123,500 and 70,700 baht per person respectively (Table10).

**Table 10 Average value of receipt and value added per establishment and per person by size of establishment and division of business industry**

(In Thousand Baht)

Size of establishment/ Division of business industry	Average value of receipts		Average value added	
	Per establishment	Per person	Per establishment	Per person
<b>Total</b>	<b>3,249.2</b>	<b>939.6</b>	<b>786.3</b>	<b>227.4</b>
<b>Size of establishment</b>				
1 - 15 persons	1,570.7	589.6	421.7	158.3
16 - 25 persons	34,943.7	1,785.2	7,736.0	395.2
26 - 30 persons	66,573.4	2,389.6	12,650.7	454.1
31 - 50 persons	97,162.7	2,550.9	16,104.9	422.8
51 - 200 persons	220,943.4	2,363.5	48,864.6	522.7
More than 200 persons	794,510.7	1,604.3	200,723.5	405.3
<b>Division of business industry</b>				
Sale, maintenance and repair of motor vehicles motorcycles, retail sale of automotive fuel	7,199.1	1,900.0	1,262.0	333.1
Wholesale trade and commission trade, except of motor vehicles and motorcycles	24,221.9	3,015.5	4,634.9	577.0
Retail trade, except of motor vehicles and motorcycles, repair of personal and household goods	1,902.1	734.8	464.5	179.5
Hotels and restaurants	1,148.4	255.8	540.8	120.5
Real estate activities	2,888.3	949.4	1,491.0	490.1
Renting of machinery and equipment without operator and of personal and household goods	1,302.6	361.9	577.5	160.4
Computer and related activities	2,619.9	622.5	1,096.5	260.6
Research and development	5,179.2	307.7	4,720.8	280.5
Other business activities	2,938.7	298.4	1,447.5	147.0
Recreational, cultural and sporting activities	1,750.7	250.4	739.5	105.8
Other service activities	238.4	123.5	136.5	70.7

### 3.3 Data comparison among regions

Comparison of the operation information of business establishments (with one person engaged or more) among regions, the major findings (Table 11) are as follows;

**Number of establishments:** there were totally 1.2 million establishments. About 25.5 percent was located in the Northeastern region, and 17.5, 17.2, 16.2 and 15.1 percent were located in the Central, in the Northern regions, in Bangkok and in the Southern regions respectively. In the Vicinity, the proportion was about 8.5 percent of the total establishment in the nation.

**Persons engaged:** there were totally 4.1 million persons worked in the business establishments. About 27.5 percent or 1.1 million persons were the workers of establishment located in Bangkok. In the Northeastern and Central regions, there were about 19.4 and 16.1 percent of total workers respectively. In the Southern and Northern regions, there were close proportions of workers, about 14.2 and 14.0 percent respectively. The rest, about 8.8 percent, worked in the Vicinity.

Considering **the number of employees** it was found that, there were totally 2.3 million persons worked in business establishments. About 37.8 percent or 876,249 persons were employees of Bangkok. In the Central, the Northeastern, the Southern and the Northern regions, were not much different, i.e. there was less than 15.0 percent. The employees in the Vicinity had the lowest proportion, of about 8.5 percent.

**Remuneration** of employees in business establishments throughout the country was approximately 220,742.1 million baht, or about 95,199 baht per person annually. Employees in the Bangkok had the highest annual remuneration of about 141,496 baht per person. Followed by those in the Vicinity, which was 103,392 baht per person. Those in the Northeastern region had the lowest annual remuneration of about 47,756 baht per person.

**Value of receipts** of business establishments was 3.8 million million baht. On average, establishments had about 3.2 million baht of receipts per establishment, or about 939,600 baht per person. Establishments located in Bangkok had the highest average value of receipts of 8.8 million baht per establishment or 1.5 million baht per person. Followed by establishments located in the Vicinity, which had average value of receipts of about 4.3 million baht per establishment or 1.2 million baht per person. Those in the Northeastern region had the lowest average receipts of about 1.3 million baht per establishment or 477,800 baht per person.

**Value added** of business establishments throughout the country was approximately 927,989.0 million baht. On average, business establishments provided about 786,300 baht of value added per establishment, or about 227,400 baht per person. Comparing the average value added of establishments among regions, it was observed that establishments in Bangkok provided the highest average value added of 2.2 million baht per establishment. Establishments located in the Northeastern region had the lowest average value added about 368,200 baht per establishment.

For the average value added per person, it was observed that the establishments located in Bangkok had the highest average value added per person, followed by those located in the Vicinity. It is noted that the average value added of the establishment in the Southern region was the lowest establishments (126,300 baht per person).

**Table 11 Principal data of business establishments by items and region**

Items of Principal data	Whole Kingdom	Bangkok	Vicinity	Central region	Northern region	Northeastern region	Southern region
<b>Number of establishment</b>	<b>1,180,240</b>	<b>190,985</b>	<b>100,505</b>	<b>206,495</b>	<b>202,853</b>	<b>300,639</b>	<b>178,763</b>
	(100.0)	(16.2)	(8.5)	(17.5)	(17.2)	(25.5)	(15.1)
<b>Number of persons engaged</b>	<b>4,081,304</b>	<b>1,120,647</b>	<b>359,580</b>	<b>656,651</b>	<b>573,544</b>	<b>792,512</b>	<b>578,370</b>
	(100.0)	(27.5)	(8.8)	(16.1)	(14.0)	(19.4)	(14.2)
Average per establishment	3.5	5.9	3.6	3.2	2.8	2.6	3.2
<b>Number of employee</b>	<b>2,318,746</b>	<b>876,249</b>	<b>196,242</b>	<b>341,884</b>	<b>269,710</b>	<b>327,645</b>	<b>307,016</b>
	(100.0)	(37.8)	(8.5)	(14.8)	(11.6)	(14.1)	(13.2)
Average per establishment	2.0	4.6	2.0	1.7	1.3	1.1	1.7
<b>Remuneration (Million Baht)</b>	<b>220,742.1</b>	<b>123,985.6</b>	<b>20,289.8</b>	<b>22,087.2</b>	<b>18,135.8</b>	<b>15,646.9</b>	<b>20,596.8</b>
Average annual per employee (Baht)	95,199	141,496	103,392	64,604	67,242	47,756	67,087
<b>Value of receipts (Million Baht)</b>	<b>3,834,774.4</b>	<b>1,677,187.1</b>	<b>433,043.5</b>	<b>477,205.8</b>	<b>518,637.8</b>	<b>378,650.8</b>	<b>350,049.4</b>
Average per establishment (Thousand Baht)	3,249.1	8,781.8	4,308.7	2,311.0	2,556.7	1,259.5	1,958.2
Average per person engaged (Thousand Baht)	939.6	1,496.6	1,204.3	726.7	904.3	477.8	605.2
<b>Value added (Million Baht)</b>	<b>927,989.0</b>	<b>413,247.5</b>	<b>82,205.6</b>	<b>126,854.3</b>	<b>121,943.5</b>	<b>110,693.5</b>	<b>73,044.6</b>
Average per establishment (Thousand Baht)	786.3	2,163.8	817.9	614.3	601.1	368.2	408.6
Average per person engaged (Thousand Baht)	227.4	368.8	228.6	193.2	212.6	139.7	126.3

**Note :** Figures in the brackets are percentage.

# ตารางสถิติ

## ตารางสถิติ

ภาค 1	ข้อมูลการดำเนินงานกิจการจำแนกตามขนาดของสถานประกอบการ
ตาราง 1	ข้อมูลสถิติที่สำคัญของสถานประกอบการธุรกิจในปี 2545 จำแนกตามขนาดของสถานประกอบการ
ตาราง 2	คนทำงานในสถานประกอบการธุรกิจในปี 2545 จำแนกตามสถานภาพการทำงาน เพศ และขนาดของสถานประกอบการ
ตาราง 3	ค่าตอบแทนแรงงานในปี 2545 จำแนกตามขนาดของสถานประกอบการ
ตาราง 4	ค่าใช้จ่ายทั้งสิ้น ค่าภาษีมูลค่าเพิ่มสุทธิ มูลค่าสินค้าและวัสดุประกอบและ ส่วนเปลี่ยนแปลงของสินค้า และวัสดุประกอบคงเหลือของสถานประกอบการธุรกิจ ในปี 2545 จำแนกตามขนาดของสถานประกอบการ
ตาราง 5	รายรับทั้งสิ้นของสถานประกอบการธุรกิจในปี 2545 จำแนกตามขนาดของสถานประกอบการ
ตาราง 6	มูลค่าตามบัญชีของสินทรัพย์ถาวร ณ. วันที่ 31 ธันวาคม 2545 จำแนกตามขนาดของสถานประกอบการ
ตาราง 7	ค่าเสื่อมราคาสินทรัพย์ถาวรในปี 2545 จำแนกตามขนาดของสถานประกอบการ
ตาราง 8	ส่วนเปลี่ยนแปลงของสินทรัพย์ถาวรในปี 2545 จำแนกตามขนาดของสถานประกอบการ
ตาราง 9	มูลค่าซื้อสินทรัพย์ถาวรใหม่หรือผลิตขึ้นใช้เอง และมูลค่าซื้อสินทรัพย์ถาวร ที่ใช้แล้วในปี 2545 จำแนกตามขนาดของสถานประกอบการ
ตาราง 10	มูลค่าขายสินทรัพย์ถาวรที่ใช้แล้วระหว่างปี และค่าโอนกรรมสิทธิ์ในปี 2545 จำแนกตามขนาดของสถานประกอบการ

## CONTENTS

SECTION 1	OPERATION INFORMATION OF ESTABLISHMENTS BY SIZE OF ESTABLISHMENT	PAGE
-----------	---	------

TABLE 1	PRINCIPAL STATISTICS OF BUSINESS ESTABLISHMENTS IN 2002 BY SIZE OF ESTABLISHMENT	67
TABLE 2	PERSONS ENGAGED IN BUSINESS ESTABLISHMENTS IN 2002 BY WORK STATUS, SEX AND SIZE OF ESTABLISHMENT	68
TABLE 3	REMUNERATION IN 2002 BY SIZE OF ESTABLISHMENT	69
TABLE 4	TOTAL EXPENSES, NET VALUE ADDED TAX, VALUE OF STOCKS AND CHANGE IN VALUE OF STOCKS OF BUSINESS ESTABLISHMENTS IN 2002 BY SIZE OF ESTABLISHMENT	70
TABLE 5	TOTAL RECEIPTS OF BUSINESS ESTABLISHMENTS IN 2002 BY SIZE OF ESTABLISHMENT	71
TABLE 6	BOOK VALUE OF FIXED ASSETS AS OF DECEMBER 31, 2002 BY SIZE OF ESTABLISHMENT	72
TABLE 7	DEPRECIATION FOR FIXED ASSETS IN 2002 BY SIZE OF ESTABLISHMENT	73
TABLE 8	CHANGE IN VALUE OF GROSS ADDITIONS TO FIXED ASSETS IN 2002 BY SIZE OF ESTABLISHMENT	74
TABLE 9	VALUE OF NEW FIXED ASSETS OR PRODUCED FOR OWN ACCOUNT AND VALUE OF USED FIXED ASSETS IN 2002 BY SIZE OF ESTABLISHMENT	75
TABLE 10	VALUE OF DISPOSAL OF FIXED ASSETS AND OWNERSHIP TRANSFER FEE IN 2002 BY SIZE OF ESTABLISHMENT	76



ตาราง 1 ข้อมูลสถิติที่สำคัญของสถานประกอบการธุรกิจในปี 2545 จำแนกตามขนาดของสถานประกอบการ

TABLE 1 PRINCIPAL STATISTICS OF BUSINESS ESTABLISHMENTS IN 2002 BY SIZE OF ESTABLISHMENT

(พันบาท In Thousand Baht)

ขนาดของสถานประกอบการ	จำนวน สถานประกอบการ Number of establishments	จำนวน คนทำงาน Number of persons engaged	ลูกจ้าง Employees		รายรับ Receipts	ค่าใช้จ่าย Expenditures	มูลค่าเพิ่ม Value added	Size of establishment
			จำนวน Number	ค่าตอบแทน แรงงาน Remuneration				
<b>รวม</b>	<b>1,180,240</b>	<b>4,081,304</b>	<b>2,318,746</b>	<b>220,742,255.9</b>	<b>3,834,774,408.1</b>	<b>2,906,785,364.1</b>	<b>927,989,044.0</b>	<b>Total</b>
1 - 15 คน	1,162,203	3,096,313	1,361,809	100,557,087.1	1,825,431,883.5	1,335,302,830.8	490,129,052.6	1 - 15 persons
16 - 25 คน	8,763	171,531	157,986	18,209,718.4	306,211,988.7	238,421,446.9	67,790,541.8	16 - 25 persons
26 - 30 คน	1,811	50,453	47,416	5,779,907.0	120,564,329.3	97,653,922.3	22,910,407.0	26 - 30 persons
31 - 50 คน	3,571	136,015	131,821	16,899,697.8	346,967,846.9	289,457,354.6	57,510,492.3	31 - 50 persons
51 - 200 คน	3,237	302,605	296,189	36,278,236.6	715,193,824.4	557,019,188.5	158,174,635.9	51 - 200 persons
มากกว่า 200 คน	655	324,387	323,525	43,017,609.0	520,404,535.3	388,930,621.0	131,473,914.3	More than 200 persons

ที่มา : รายงานการสำรวจธุรกิจทางการค้าและธุรกิจทางการบริการ พ.ศ. 2546 ที่ราชอาณาจักร สำนักงานสถิติแห่งชาติ กระทรวงเทคโนโลยีสารสนเทศและการสื่อสาร

Source : Report of the 2003 Business Trade and Services Survey Whole Kingdom National Statistical Office, Ministry of Information and Communication Technology.

ตาราง 2 คนทำงานในสถานประกอบการธุรกิจในปี 2545 จำแนกตามสถานภาพการทำงาน เพศ และขนาดของสถานประกอบการ

TABLE 2 PERSONS ENGAGED IN BUSINESS ESTABLISHMENTS IN 2002 BY WORK STATUS, SEX AND SIZE OF ESTABLISHMENT

ขนาดของสถานประกอบการ	จำนวนสถานประกอบการ		รวม		คนทำงานโดยไม่ได้รับค่าจ้าง/เงินเดือน				ลูกจ้าง		Size of establishment
	ประเภท Number of establishments	รวม Total	รวม Total		Unpaid workers		Employees				
			ชาย Male	หญิง Female	ชาย Male	หญิง Female	รวม Total	ชาย Male	หญิง Female		
<b>รวม</b>	<b>1,180,240</b>	<b>4,081,304</b>	<b>1,952,473</b>	<b>2,128,831</b>	<b>1,762,558</b>	<b>765,867</b>	<b>996,691</b>	<b>2,318,746</b>	<b>1,186,605</b>	<b>1,132,141</b>	<b>Total</b>
1 - 15 คน	1,162,203	3,096,313	1,408,142	1,688,171	1,734,503	748,818	985,685	1,361,809	659,324	702,486	1 - 15 persons
16 - 25 คน	8,763	171,531	97,611	73,921	13,545	9,289	4,256	157,986	88,321	69,665	16 - 25 persons
26 - 30 คน	1,811	50,453	29,241	21,212	3,037	2,083	955	47,416	27,158	20,257	26 - 30 persons
31 - 50 คน	3,571	136,015	72,742	63,272	4,194	2,700	1,494	131,821	70,042	61,778	31 - 50 persons
51 - 200 คน	3,237	302,605	163,898	138,708	6,416	2,436	3,980	296,189	161,461	134,728	51 - 200 persons
มากกว่า 200 คน	655	324,387	180,839	143,548	862	540	321	323,525	180,299	143,226	More than 200 persons

ที่มา : รายงานการสำรวจธุรกิจทางการค้าและธุรกิจทางการบริการ พ.ศ. 2546 ที่ว่าราชอาณาจักร สำนักงานสถิติแห่งชาติ กระทรวงเทคโนโลยีสารสนเทศและการสื่อสาร

Source : Report of the 2003 Business Trade and Services Survey Whole Kingdom National Statistical Office, Ministry of Information and Communication Technology.

ตาราง 3 ค่าตอบแทนแรงงานในปี 2545 จำแนกตามขนาดของสถานประกอบการ

TABLE 3 REMUNERATION IN 2002 BY SIZE OF ESTABLISHMENT

(พันบาท In Thousand Baht)

ขนาดของสถานประกอบการ Number of establishments	จำนวนสถาน- ประกอบการ Number of employees	จำนวนลูกจ้าง Total	ค่าจ้างเงินเดือน Wages/salaries	ค่าล่วงเวลา โอvertime, bonuses	สวัสดิการและผลประโยชน์ตอบแทน Fringe benefits			การประกันสังคม Employer's contribution to social security	Size of establishment
					ค่ารักษาพยาบาล Medical care	อื่น ๆ Others	จ่ายสมทบเพื่อ		
<b>รวม</b>	<b>1,180,240</b>	<b>2,318,746</b>	<b>185,514,694.5</b>	<b>23,545,802.1</b>	<b>965,316.8</b>	<b>5,714,548.0</b>	<b>5,001,894.5</b>	<b>Total</b>	
1 - 15 คน	1,162,203	1,361,809	89,148,936.3	6,036,901.7	355,112.0	2,847,175.1	2,168,962.2	1 - 15 persons	
16 - 25 คน	8,763	157,986	14,852,629.4	2,558,710.3	60,882.0	327,325.5	410,171.2	16 - 25 persons	
26 - 30 คน	1,811	47,416	4,758,667.5	832,064.8	20,699.5	53,182.1	115,293.1	26 - 30 persons	
31 - 50 คน	3,571	131,821	13,742,951.2	2,493,793.4	64,085.2	201,206.9	397,661.1	31 - 50 persons	
51 - 200 คน	3,237	296,189	36,278,236.6	4,633,361.2	186,557.1	978,729.3	840,874.8	51 - 200 persons	
มากกว่า 200 คน	655	323,525	43,017,609.0	6,990,970.7	277,981.1	1,306,929.1	1,068,932.1	More than 200 persons	

ที่มา : รายงานการสำรวจธุรกิจทางการบริการ พ.ศ. 2546 ทั่วประเทศ สำนักงานสถิติแห่งชาติ กระทรวงเทคโนโลยีสารสนเทศและการสื่อสาร

Source : Report of the 2003 Business Trade and Services Survey Whole Kingdom National Statistical Office, Ministry of Information and Communication Technology.

ตาราง 4 ค่าใช้จ่ายทั้งสิ้น ค่าภาษีมูลค่าเพิ่มสุทธิ มูลค่าสินค้าและวัสดุประกอบและส่วนเปลี่ยนแปลงของสินทรัพย์และวัสดุประกอบของสถานประกอบการมูลค่าไม่ 2545 จำนวนคนขนาดของสถานประกอบการ

TABLE 4 TOTAL EXPENSES, NET VALUE ADDED TAX, VALUE OF STOCKS AND CHANGE IN VALUE OF STOCKS OF BUSINESS ESTABLISHMENTS IN 2002 BY SIZE OF ESTABLISHMENTS

จำนวน สถาน- ประกอบการ number of establishments	รวม Total	ค่าซื้อสินค้า เพื่อการจำหน่าย และ/หรือให้บริการ Value of goods of purchased for sale or rendering services	ค่าไฟฟ้า Electricity	ค่าแก๊ส Water supply	ค่าน้ำมัน เชื้อเพลิง fuels	ค่าใช้จ่าย เกี่ยวกับ การให้บริการ อินเทอร์เน็ต Cost of internet services	ค่าใช้จ่าย เกี่ยวกับ การบำรุงรักษา คอมพิวเตอร์ Repair and maintenance of computer	ค่าซ่อมแซม สิ่งก่อสร้าง ยานพาหนะ เครื่องจักร และอุปกรณ์ Repair and maintenance of fixed assets and machinery	ค่าเช่าอาคาร พร้อมที่ดิน ยานพาหนะ เครื่องจักร และอุปกรณ์ Rent on building, vehicles and machinery	ค่าเช่าที่ดิน Rent on land	ค่าภาษีอื่น ๆ Other taxes	ค่าใช้จ่ายอื่น ๆ Other expenses	ค่าภาษี มูลค่าเพิ่ม สุทธิ Net value added tax	มูลค่าสินค้าและวัสดุประกอบสุทธิ		ส่วน เปลี่ยนแปลง ของสินค้าและ วัสดุประกอบ Change in value of stocks	Total
														Value of stocks			
														1 ม.ค. 2545 Jan.1,2002	31 ธ.ค. 2545 Dec.31,2002		
1,180,240	3,000,006,449.7	2,597,827,609.2	42,744,823.7	7,267,116.3	17,067,220.0	653,253.3	2,342,029.2	15,790,519.0	36,835,814.5	5,405,090.6	21,254,361.8	252,917,476.9	272,363,960.8	466,596,007.6	507,170,035.0	40,574,027.4	
1-15 คน	1,162,203	1,367,357,616.3	1,201,911,146.3	25,227,301.3	5,387,545.9	374,735.4	545,493.1	8,215,812.1	25,287,696.5	2,198,572.7	7,771,253.0	78,848,439.8	247,684,051.7	236,542,586.2	243,986,534.0	7,443,947.8	1-15 persons
16-25 คน	8,763	243,715,509.4	215,336,833.7	2,338,862.6	309,978.5	50,405.1	94,792.8	745,719.5	2,324,735.8	294,319.5	1,877,768.0	19,330,907.8	3,243,768.9	44,896,254.6	44,198,470.3	-697,784.3	16-25 persons
26-30 คน	1,811	99,552,634.6	89,709,149.5	1,134,400.3	83,670.2	3,581.7	46,989.4	287,690.9	605,477.5	158,601.0	241,604.4	6,902,760.4	1,116,409.0	10,872,348.6	13,475,949.1	2,603,600.5	26-30 persons
31-50 คน	3,371	297,300,415.7	260,452,661.7	2,285,066.5	307,952.7	69,234.8	130,570.1	1,275,533.9	1,608,232.2	349,266.2	1,141,122.1	28,225,009.3	4,166,594.0	43,016,477.4	46,617,500.1	3,601,022.7	31-50 persons
51-200 คน	3,237	576,329,964.1	510,101,230.7	4,685,139.8	552,123.8	1,677,407.1	827,542.1	2,380,959.3	2,939,474.0	546,400.0	2,528,281.2	50,020,635.2	7,449,170.1	85,953,166.2	105,116,404.6	19,163,238.3	51-200 persons
มากกว่า 200 คน	655	415,750,309.7	320,316,587.2	7,074,053.2	625,845.2	84,525.4	596,641.7	2,884,803.3	4,070,198.6	1,857,931.3	7,694,333.2	69,589,724.4	8,703,967.0	45,315,174.5	53,775,176.9	8,460,002.4	More than 200 persons

ที่มา : รายงานการสำรวจกิจการค้าปลีกและธุรกิจทางการบริการ พ.ศ. 2546 ทั่วประเทศ สำนักงานสถิติแห่งชาติ กระทรวงเทคโนโลยีสารสนเทศและการสื่อสาร  
Source : Report of the 2003 Business Trade and Services Survey Whole Kingdom National Statistical Office, Ministry of Information and Communication Technology.

ตาราง 5 รายรับทั้งสิ้นของสถานประกอบการธุรกิจในปี 2545 จำแนกตามขนาดของสถานประกอบการ

TABLE 5 TOTAL RECEIPTS OF BUSINESS ESTABLISHMENTS IN 2002 BY SIZE OF ESTABLISHMENT

ขนาดของสถานประกอบการ	จำนวน สถาน- ประกอบการ	รวม Total	รายรับจากการขายสินค้าและบริการ		รายรับจากการให้เช่าที่ดิน Receipts from rent on land	รายรับจากการให้เช่าอาคาร อาคารพร้อมที่ดิน ยานพาหนะ เครื่องจักร และเครื่องมือ ฯลฯ Receipts from rent on building, vehicles and machinery	ดอกเบี้ย/เงินปันผลรับ Interest/ Dividend	กำไรจากการ เปลี่ยนแปลงอัตรา แลกเปลี่ยน Gain from currency exchange	รายรับอื่น ๆ Other receipts	รวม Total
			รวม Total	รายรับ ผ่านเว็บไซต์ Online sales						
รวม	1,180,240	3,811,693,938.6	3,740,210,488.2	2,025,341.7	1,089,709.1	13,434,611.3	12,729,037.7	3,674,811.1	40,555,281.2	
1 - 15 คน	1,162,203	1,821,332,790.5	1,805,636,849.2	596,671.7	409,382.0	3,430,014.4	2,190,044.9	745,428.0	8,921,072.2	1 - 15 persons
16 - 25 คน	8,763	307,889,178.2	303,787,676.9	800.0	42,809.2	179,335.6	820,026.7	116,569.2	2,942,760.6	16 - 25 persons
26 - 30 คน	1,811	118,128,392.0	115,337,035.9	209.5	16,301.1	833,785.5	118,334.2	33,027.9	1,789,907.5	26 - 30 persons
31 - 50 คน	3,571	345,636,838.9	336,815,625.4	189,192.7	268,003.0	1,495,790.2	1,857,391.8	144,620.0	5,055,408.6	31 - 50 persons
51 - 200 คน	3,237	698,730,142.5	686,211,968.1	348,444.7	288,407.9	1,474,420.2	2,039,459.5	371,688.9	8,344,197.9	51 - 200 persons
มากกว่า 200 คน	655	519,976,596.6	492,421,332.8	890,023.1	64,806.0	6,021,265.5	5,703,780.6	2,263,477.1	13,501,934.6	More than 200 persons

ที่มา : รายงานการสำรวจธุรกิจทางการค้าและบริการ พ.ศ. 2546 ทัวราชอาณาจักร สำนักงานสถิติแห่งชาติ กระทรวงเทคโนโลยีสารสนเทศและการสื่อสาร  
Source : Report of the 2003 Business Trade and Services Survey Whole Kingdom National Statistical Office, Ministry of Information and Communication Technology.

ตาราง 6 มูลค่าตามบัญชีของสินทรัพย์ถาวร ณ วันที่ 31 ธันวาคม 2545 จำแนกตามขนาดของสถานประกอบการ

TABLE 6 BOOK VALUE OF FIXED ASSETS AS OF DECEMBER 31, 2002 BY SIZE OF ESTABLISHMENT

(พันบาท In Thousand Baht)

ขนาดของสถานประกอบการ Number of establishments	จำนวนสถาน-ประกอบกิจการ Number of establishments	มูลค่าตามบัญชีของสินทรัพย์ถาวร ณ วันที่ 31 ธันวาคม 2545 Book value of fixed assets as of December 31, 2002										Total
		รวม Total	ที่ดิน Land	อาคารและสิ่งก่อสร้าง Building and construction	เครื่องจักรและเครื่องมือ Machinery and equipment	เครื่องใช้สำนักงาน Office appliances	ยานพาหนะ Vehicles	ซอฟต์แวร์ Software	สินทรัพย์ถาวรอื่น ๆ Other fixed assets	Size of establishment		
<b>รวม</b>	<b>1,180,240</b>	<b>3,839,005,370.1</b>	<b>887,612,444.5</b>	<b>2,479,033,269.2</b>	<b>210,695,665.0</b>	<b>64,473,362.0</b>	<b>149,317,378.4</b>	<b>2,899,885.3</b>	<b>44,973,365.8</b>	<b>Total</b>		
1 - 15 คน	1,162,203	3,200,000,257.9	716,292,891.6	2,190,785,090.9	123,064,024.3	35,018,842.8	119,930,363.8	1,104,780.1	13,804,264.5	1 - 15 persons		
16 - 25 คน	8,763	98,621,294.6	23,885,113.8	49,840,640.5	11,784,406.7	3,498,394.9	8,377,776.1	153,232.9	1,081,729.7	16 - 25 persons		
26 - 30 คน	1,811	23,268,449.2	6,209,797.6	12,335,433.6	1,553,696.3	1,334,277.2	1,476,633.5	48,565.6	310,045.5	26 - 30 persons		
31 - 50 คน	3,571	71,736,813.2	18,588,740.2	27,716,874.3	12,242,187.4	5,137,982.7	6,157,985.8	175,965.6	1,717,077.2	31 - 50 persons		
51 - 200 คน	3,237	181,269,068.8	54,948,115.9	75,210,509.9	18,796,123.6	8,938,235.2	8,354,371.8	422,082.3	14,599,630.2	51 - 200 persons		
มากกว่า 200 คน	655	264,109,486.5	67,687,785.5	123,144,719.9	43,255,226.7	10,545,629.3	5,020,247.5	995,258.7	13,460,618.9	More than 200 persons		

ที่มา : รายงานการค้าและธุรกิจทางการบริการ พ.ศ. 2546 ทั่วประเทศ สำนักสถิติแห่งชาติ กระทรวงเทคโนโลยีสารสนเทศและการสื่อสาร

Source : Report of the 2003 Business Trade and Services Survey Whole Kingdom National Statistical Office, Ministry of Information and Communication Technology.

ตาราง 7 ค่าเสื่อมราคาสินทรัพย์ถาวรในปี 2545 จำแนกตามขนาดของสถานประกอบการ

TABLE 7 DEPRECIATION FOR FIXED ASSETS IN 2002 BY SIZE OF ESTABLISHMENT

(พันบาท In Thousand Baht)

ขนาดของสถานประกอบการ	จำนวน สถาน- ประกอบการ Number of establishments	รวม Total	ค่าเสื่อมราคาสินทรัพย์ถาวร Depreciation for fixed assets					รวม Total
			อาคารและ สิ่งก่อสร้าง Building and construction	เครื่องจักรและ เครื่องมือ Machinery and equipment	เครื่องใช้ สำนักงาน Office appliances	ยานพาหนะ Vehicles	สินทรัพย์ถาวร อื่น ๆ Other fixed assets	
รวม	1,180,240	231,889,138.0	134,098,119.4	45,588,675.6	12,589,273.9	32,877,372.0	6,735,697.2	
1 - 15 คน	1,162,203	173,364,848.9	109,636,593.5	29,791,681.4	6,146,136.6	25,747,815.0	2,042,622.5	
16 - 25 คน	8,763	9,817,207.9	4,584,056.8	2,335,025.5	801,054.6	1,990,454.0	106,617.1	
26 - 30 คน	1,811	2,806,425.1	1,550,065.1	526,106.7	263,191.6	383,641.6	83,420.2	
31 - 50 คน	3,571	6,710,076.8	2,445,110.4	1,568,434.2	1,014,272.2	1,418,653.4	263,606.6	
51 - 200 คน	3,237	16,780,968.1	6,434,780.8	4,791,810.2	1,842,139.6	2,145,185.2	1,567,052.4	
มากกว่า 200 คน	655	22,409,611.2	9,447,512.8	6,575,617.8	2,522,479.2	1,191,622.9	2,672,378.5	

ที่มา : รายงานการสำรวจธุรกิจทางการบริการ พ.ศ. 2546 ทั่วประเทศ สำนักงานสถิติแห่งชาติ กระทรวงเทคโนโลยีสารสนเทศและการสื่อสาร

Source : Report of the 2003 Business Trade and Services Survey Whole Kingdom National Statistical Office, Ministry of Information and Communication Technology.

ตาราง 8 ส่วนเปลี่ยนแปลงของมูลค่าสินทรัพย์ถาวรในปี 2545 จำนวนตามขนาดของสถานประกอบการ

TABLE 8 CHANGE IN VALUE OF GROSS ADDITIONS TO FIXED ASSETS IN 2002 BY SIZE OF ESTABLISHMENT

(พันบาท In Thousand Baht)

ขนาดของสถานประกอบการ Number of establishments	จำนวนสถานประกอบการ Number of establishments	ส่วนเปลี่ยนแปลงของมูลค่าสินทรัพย์ถาวรในปี 2545 Change in value of gross additions to fixed assets in 2002						Total	ยานพาหนะ Vehicles	เครื่องมือ Machinery and equipment	สิ่งก่อสร้าง Building and construction	ที่ดินและ การปรับปรุงที่ดิน Land and land improvements	อาคารและ สิ่งก่อสร้าง Building and construction	เครื่องจักรและ เครื่องมือ Machinery and equipment	สินทรัพย์ถาวร fixed assets		Total	Size of establishment
		รวม Total	ยานพาหนะ Vehicles	เครื่องมือ Machinery and equipment	สิ่งก่อสร้าง Building and construction	ที่ดินและ การปรับปรุงที่ดิน Land and land improvements	อาคารและ สิ่งก่อสร้าง Building and construction								เครื่องจักรและ เครื่องมือ Machinery and equipment	อื่น ๆ Other		
รวม	1,180,240	58,806,353.9	9,636,800.5	14,269,407.5	15,052,631.8	9,278,922.9	10,568,591.2											
1 - 15 คน	1,162,203	15,388,831.0	1,131,378.6	1,678,890.4	4,031,817.9	4,660,595.4	3,886,148.7											1 - 15 per sons
16 - 25 คน	8,763	2,690,930.5	592,873.5	602,672.0	330,706.6	722,218.6	442,459.8											16 - 25 persons
26 - 30 คน	1,811	-110,120.0	-51,773.0	-702,288.9	266,088.9	241,259.6	136,593.4											26 - 30 persons
31 - 50 คน	3,571	3,798,824.2	138,837.5	1,099,181.9	691,155.6	800,396.2	1,069,253.0											31 - 50 persons
51 - 200 คน	3,237	17,945,825.0	5,368,266.3	4,320,285.3	4,758,594.6	1,729,764.8	1,768,914.0											51 - 200 persons
มากกว่า 200 คน	655	19,092,063.2	2,457,217.6	7,270,666.7	4,974,268.2	1,124,688.3	3,265,222.4											More than 200 persons

ที่มา : รายงานการค้าและธุรกิจทางการบริการ พ.ศ. 2546 ทั่วประเทศ สำนักงานสถิติแห่งชาติ กระทรวงเทคโนโลยีสารสนเทศและการสื่อสาร

Source : Report of the 2003 Business Trade and Services Survey Whole Kingdom National Statistical Office, Ministry of Information and Communication Technology.



ตาราง 9 มูลค่าซื้อสินทรัพย์ถาวรใหม่หรือผลิตขึ้นใช้เองและมูลค่าซื้อสินทรัพย์ถาวรที่ใช้แล้ว จำนวนตามขนาดของสถานประกอบการ

TABLE 9 VALUE OF NEW OR COST OF PRODUCING OF FIXED ASSETS AND VALUE OF USED FIXED ASSETS IN 2002 BY SIZE OF ESTABLISHMENT

(พันบาท In Thousand Baht)

ขนาดของสถานประกอบการ Number of establishments	มูลค่าซื้อสินทรัพย์ถาวรใหม่หรือผลิตขึ้นใช้เอง Value of new fixed assets or produced for own account				มูลค่าซื้อสินทรัพย์ถาวรที่ใช้แล้ว Value of used fixed assets				Total					
	รวม Total	ที่ดินและอาคารปรับปรุงที่ดิน Land and land improvement	อาคารและสิ่งก่อสร้าง Building and construction	เครื่องจักรและเครื่องมือ Machinery and equipment	ยานพาหนะ Vehicles	อื่น ๆ Other	สินทรัพย์ถาวร fixed assets	รวม Total		ที่ดินและอาคารปรับปรุงที่ดิน Land and land improvement	อาคารและสิ่งก่อสร้าง Building and construction	เครื่องจักรและเครื่องมือ Machinery and equipment	ยานพาหนะ Vehicles	อื่น ๆ Other
รวม	1,180,240	56,564,080.2	8,058,522.6	13,882,137.6	13,600,932.9	10,025,622.6	10,996,864.5	10,437,744.5	2,493,940.7	2,518,238.0	2,192,365.9	1,777,074.1	1,456,125.9	1,456,125.9
1 - 15 คน	1,162,203	15,826,060.5	540,281.3	1,998,136.9	3,776,197.2	5,002,735.3	4,508,709.8	2,273,114.5	251,630.9	393,243.8	333,875.4	719,834.3	574,530.2	1 - 15 persons
16 - 25 คน	8,763	2,312,044.1	298,394.6	298,220.8	337,436.9	1,048,329.0	329,662.9	1,216,151.2	405,201.8	305,535.0	50,720.6	330,544.6	124,149.2	16 - 25 persons
26 - 30 คน	1,811	1,045,508.7	371,165.2	174,817.4	192,820.1	202,071.6	104,634.5	322,074.3	36,111.0	74,971.9	74,305.8	84,866.2	51,819.4	26 - 30 persons
31 - 50 คน	3,571	3,508,663.8	109,943.8	868,453.6	652,851.3	811,145.3	1,066,269.9	620,801.3	32,420.1	270,014.6	54,101.2	190,508.9	73,756.5	31 - 50 persons
51 - 200 คน	3,237	17,955,345.8	5,493,002.7	4,218,045.2	4,646,137.3	1,764,388.5	1,833,772.1	1,636,707.7	420,912.6	344,562.2	303,956.5	318,599.2	248,677.2	51 - 200 persons
มากกว่า 200 คน	655	15,916,457.3	1,245,735.1	6,324,463.8	3,995,490.2	1,196,952.9	3,153,815.4	4,368,895.6	1,347,664.2	1,129,910.5	1,375,406.5	132,720.9	383,193.5	More than 200 persons

ที่มา : รายงานการสำรวจธุรกิจทางการบริการ พ.ศ. 2546 ที่ราชอาณาจักร สำนักงานสถิติแห่งชาติ กระทรวงเทคโนโลยีสารสนเทศและการสื่อสาร  
Source : Report of the 2003 Business Trade and Services Survey Whole Kingdom National Statistical Office, Ministry of Information and Communication Technology.

ตาราง 10 มูลค่าขายสินทรัพย์ถาวรที่เสื่อมระหว่างปี และค่าโอนกรรมสิทธิ์ในปี 2545 จำแนกตามขนาดของสถานประกอบการ

TABLE 10 VALUE OF DISPOSAL OF FIXED ASSETS AND OWNERSHIP TRANSFER FEE IN 2002 BY SIZE OF ESTABLISHMENT

(พันบาท In Thousand Baht)

ขนาดของสถานประกอบการ Number of establishments	มูลค่าขายสินทรัพย์ถาวรที่เสื่อมระหว่างปี Value of disposal of fixed assets in 2002				ค่าโอนกรรมสิทธิ์ Ownership transfer fee				
	จำนวนสถาน-ประกอบกร Total	ที่ดินและการปรับปรุงที่ดิน Land and land improvement	อาคารและสิ่งก่อสร้าง Building and construction	ยานพาหนะ Vehicles	สินทรัพย์ถาวรอื่น ๆ Other fixed assets	รวม Total	ที่ดินและการปรับปรุงที่ดิน Land and land improvement	อาคารและสิ่งก่อสร้าง Building and construction	Size of establishment
<b>รวม</b>	<b>1,180,240</b>	<b>1,488,494.0</b>	<b>2,177,113.6</b>	<b>740,667.0</b>	<b>1,884,399.2</b>	<b>618,976.8</b>	<b>572,831.2</b>	<b>46,145.6</b>	<b>Total</b>
1 - 15 คน	1,162,203	3,257,818.4	712,490.3	78,254.7	1,197,091.2	547,474.4	547,474.4	-	1 - 15 persons
16 - 25 คน	8,763	879,014.9	41,708.8	57,450.8	11,352.3	41,750.0	1,125.0	40,625.0	16 - 25 persons
26 - 30 คน	1,811	1,489,033.8	470,379.9	1,037.1	19,860.4	11,330.8	11,330.8	-	26 - 30 persons
31 - 50 คน	3,371	337,617.1	43,915.0	15,796.8	70,773.4	6,976.3	2,347.5	4,628.7	31 - 50 persons
51 - 200 คน	3,237	1,657,525.6	243,213.9	191,499.2	313,535.3	11,297.2	10,405.3	891.8	51 - 200 persons
มากกว่า 200 คน	655	1,193,437.8	183,707.5	396,628.5	271,786.5	148.2	148.2	-	More than 200 persons

ที่มา : รายงานการสำรวจธุรกิจทางการค้าและบริการ พ.ศ. 2546 ทั่วประเทศ สำนักงานสถิติแห่งชาติ กระทรวงเทคโนโลยีสารสนเทศและการสื่อสาร

Source : Report of the 2003 Business Trade and Services Survey Whole Kingdom National Statistical Office, Ministry of Information and Communication Technology.

**รายละเอียดการจัดกลุ่มหมู่ย่อยธุรกิจเพิ่มเติมในตารางสถิติ**  
**Details of specific class of business in statistical tables**

รหัสใน ตารางสถิติ Codes in statistical tables	รหัส ISIC Code	กิจกรรมทางเศรษฐกิจ	Activity
* 5110	5110	การขายส่งโดยได้รับค่าธรรมเนียมตอบแทน หรือโดยการทำสัญญาจ้าง	Wholesale on a fee or contract basis
	5190	การขายส่งสินค้าประเภทอื่นๆ	Other wholesale
* 5141	5141	การขายส่งเชื้อเพลิงที่เป็นของแข็ง ของเหลว ก๊าซ และผลิตภัณฑ์ที่เกี่ยวข้อง	Wholesale of solid, liquid and gaseous fuels and related products
	5142	การขายส่งโลหะและแร่โลหะ	Wholesale of metals and metal ores
* 5211	5211	การขายปลีกอาหาร เครื่องดื่ม หรือยาสูบ เป็นสินค้าหลัก	Retail sale in non-specialized stores with food, beverages or tobacco predominating
	5220	การขายปลีกอาหาร เครื่องดื่มและยาสูบในร้าน เฉพาะอย่างของสินค้านั้นๆ	Retail sale of food, beverages and tobacco in specialized stores
* 5240	5240	การขายปลีกของที่ใช้แล้วในร้าน	Retail sale of second-hand goods in stores
	5251	การขายปลีกโดยสถานประกอบการที่รับตั้ง สินค้าทางไปรษณีย์	Retail sale via mail order houses
	5259	การขายปลีกสินค้าอื่นๆ โดยไม่มีร้าน	Other non-store retail sale
* 7111	7111	การให้เช่าเครื่องอุปกรณ์การขนส่งทางบก	Renting of land transport equipment
	7112	การให้เช่าเครื่องอุปกรณ์การขนส่งทางน้ำ	Renting of water transport equipment
	7113	การให้เช่าเครื่องอุปกรณ์การขนส่งทางอากาศ	Renting of air transport equipment
* 7121	7121	การให้เช่าเครื่องจักรและเครื่องอุปกรณ์ทาง การเกษตร	Renting of agricultural machinery and equipment
	7122	การให้เช่าเครื่องจักรและเครื่องอุปกรณ์ที่ใช้ใน งานก่อสร้าง และงานวิศวกรรมโยธา	Renting of construction and civil engineering machinery and equipment
	7123	การให้เช่าเครื่องจักรและเครื่องอุปกรณ์ที่ใช้ใน สำนักงาน (รวมทั้งเครื่องคอมพิวเตอร์)	Renting of office machinery and equipment (including computers)

รหัสใน ตารางสถิติ Codes in statistical tables	รหัส ISIC Code	กิจกรรมทางเศรษฐกิจ	Activity
	7129	การให้เช่าเครื่องจักรและเครื่องอุปกรณ์อื่นๆ ซึ่งมิได้จัดประเภทไว้ในที่อื่น	Renting of other machinery and equipment n.e.c.
	7130	การให้เช่าของใช้ส่วนบุคคลและของใช้ใน ครัวเรือนซึ่งมิได้จัดประเภทไว้ในที่อื่น	Renting of personal and household goods n.e.c.
<b>* 7210</b>	7210	การให้คำปรึกษาเกี่ยวกับฮาร์ดแวร์	Hardware consultancy
	7220	การให้คำปรึกษาเกี่ยวกับซอฟต์แวร์ และการ จัดหา	Software consultancy and supply
	7230	การประมวลผลข้อมูล	Data processing
	7240	กิจกรรมด้านฐานข้อมูล	Data base activities
	7250	การบำรุงรักษาและการซ่อมแซมเครื่องจักร สำนักงาน เครื่องทำบัญชีและเครื่องคำนวณ	Maintenance and repair of office, accounting and computing machinery
	7290	กิจกรรมอื่น ๆ ที่เกี่ยวข้องกับคอมพิวเตอร์	Other computer related activities
<b>* 7310</b>	7310	การวิจัยและการพัฒนาการทดลองทางด้าน วิทยาศาสตร์ ธรรมชาติ และวิศวกรรม	Research and development on natural sciences
	7320	การวิจัยและการพัฒนาการทดลองทางด้าน สังคมศาสตร์ และมนุษยศาสตร์	Research and development on social sciences and humanities
<b>* 7413</b>	7413	การวิจัยตลาดและการสำรวจความคิดเห็น ของประชาชน	Market research and public opinion polling
	7414	กิจกรรมการให้คำปรึกษาทางธุรกิจและ การจัดการ	Business and management consultancy activities
	7422	การทดสอบและการวิเคราะห์ทางเทคนิค	Technical testing and analysis
<b>* 9241</b>	9241	กิจกรรมการกีฬา	Sporting activities
	9249	กิจกรรมนันทนาการอื่นๆ	Other recreational activities

## ตารางสถิติ

ภาค 2	ข้อมูลการดำเนินงานการจำแนกตามประเภทธุรกิจ
ตาราง 1	ข้อมูลสถิติที่สำคัญของสถานประกอบการธุรกิจในปี 2545 จำแนกตามประเภทธุรกิจ
ตาราง 2	คนทำงานในสถานประกอบการธุรกิจในปี 2545 จำแนกตามสถานภาพการทำงาน เพศ และประเภทธุรกิจ
ตาราง 3	ค่าตอบแทนแรงงานในปี 2545 จำแนกตามประเภทธุรกิจ
ตาราง 4	ค่าใช้จ่ายทั้งสิ้น ค่าภาษีมูลค่าเพิ่มสุทธิ มูลค่าสินค้าและวัสดุประกอบและ ส่วนเปลี่ยนแปลงของสินค้า และวัสดุประกอบคงเหลือของสถานประกอบการธุรกิจ ในปี 2545 จำแนกตามประเภทธุรกิจ
ตาราง 5	รายรับทั้งสิ้นของสถานประกอบการธุรกิจในปี 2545 จำแนกตามประเภทธุรกิจ
ตาราง 6	มูลค่าตามบัญชีของสินทรัพย์ถาวร ณ. วันที่ 31 ธันวาคม 2545 จำแนกตามประเภทธุรกิจ
ตาราง 7	ค่าเสื่อมราคาสินทรัพย์ถาวรในปี 2545 จำแนกตามประเภทธุรกิจ
ตาราง 8	ส่วนเปลี่ยนแปลงของมูลค่าสินทรัพย์ถาวรในปี 2545 จำแนกตามประเภทธุรกิจ
ตาราง 9	มูลค่าซื้อสินทรัพย์ถาวรใหม่หรือผลิตขึ้นใช้เอง และมูลค่าซื้อสินทรัพย์ถาวร ที่ใช้แล้วในปี 2545 จำแนกตามประเภทธุรกิจ
ตาราง 10	มูลค่าขายสินทรัพย์ถาวรที่ใช้แล้วระหว่างปี และค่าโอนกรรมสิทธิ์ในปี 2545 จำแนกตามประเภทธุรกิจ

## CONTENTS

SECTION 2	OPERATION INFORMATION OF ESTABLISHMENTS BY CATEGORY OF BUSINESS INDUSTRY	PAGE
-----------	---	------

TABLE 1	PRINCIPAL STATISTICS OF BUSINESS ESTABLISHMENTS IN 2002 BY CATEGORY OF BUSINESS INDUSTRY	87
TABLE 2	PERSONS ENGAGED IN BUSINESS ESTABLISHMENTS IN 2002 BY WORK STATUS, SEX AND CATEGORY OF BUSINESS INDUSTRY	91
TABLE 3	REMUNERATION IN 2002 BY CATEGORY OF BUSINESS INDUSTRY	95
TABLE 4	TOTAL EXPENSES, NET VALUE ADDED TAX, VALUE OF STOCKS AND CHANGE IN VALUE OF STOCKS OF BUSINESS ESTABLISHMENTS IN 2002 BY CATEGORY OF BUSINESS INDUSTRY	99
TABLE 5	TOTAL RECEIPTS OF BUSINESS ESTABLISHMENTS IN 2002 BY CATEGORY OF BUSINESS INDUSTRY	102
TABLE 6	BOOK VALUE OF FIXED ASSETS AS OF DECEMBER 31, 2002 BY CATEGORY OF BUSINESS INDUSTRY	107
TABLE 7	DEPRECIATION FOR FIXED ASSETS IN 2002 BY CATEGORY OF BUSINESS INDUSTRY	111
TABLE 8	CHANGE IN VALUE OF GROSS ADDITIONS TO FIXED ASSETS IN 2002 BY CATEGORY OF BUSINESS INDUSTRY	115
TABLE 9	VALUE OF NEW FIXED ASSETS OR PRODUCED FOR OWN ACCOUNT AND VALUE OF USED FIXED ASSETS IN 2002 BY CATEGORY OF BUSINESS INDUSTRY	120
TABLE 10	VALUE OF DISPOSAL OF FIXED ASSETS AND OWNERSHIP TRANSFER FEE IN 2002 BY CATEGORY OF BUSINESS INDUSTRY	123

ตาราง 1 ข้อมูลสถิติที่สำคัญของสถานประกอบการธุรกิจในปี 2545 จัดตามประเภทธุรกิจ

TABLE 1 PRINCIPAL STATISTICS OF BUSINESS ESTABLISHMENTS IN 2002 BY CATEGORY OF BUSINESS INDUSTRY

(พันบาท In Thousand Baht)

รหัส Code	ประเภทธุรกิจ	จำนวน สถานประกอบการ Number of establishments	จำนวน คนทำงาน Number of persons engaged	ลูกจ้าง จำนวน Number	ค่าตอบแทน เงิน Remuneration	รายรับ Receipts	ค่าใช้จ่าย Expenditures	มูลค่าเพิ่ม Value added	Category of business industry
	<b>รวม</b>	<b>1,180,240</b>	<b>4,081,304</b>	<b>2,318,746</b>	<b>220,742,255.9</b>	<b>3,834,774,408.1</b>	<b>2,906,785,364.1</b>	<b>927,989,044.0</b>	<b>Total</b>
50	การขาย การบำรุงรักษา และการซ่อมแซมยานยนต์ และรถจักรยานยนต์ รวมทั้งการขายปลีกน้ำมันเชื้อเพลิงรถยนต์	136,870	518,605	330,984	32,667,194.1	985,338,641.5	812,615,499.9	172,723,141.7	Sale, maintenance and repair of motor vehicles and motorcycles, retail sale of automotive fuel
5010	การขายยานยนต์	4,008	65,020	60,497	8,248,230.9	354,801,516.8	303,907,993.6	50,893,523.1	Sale of motor vehicles
5020	การบำรุงรักษาและการซ่อมแซมยานยนต์	47,089	184,152	123,983	9,311,615.8	58,254,680.1	33,146,750.7	25,107,929.4	Maintenance and repair of motor vehicles
5030	การขายอะไหล่ส่วนยนต์และชิ้นส่วนอุปกรณ์ที่เกี่ยวข้อง	10,764	46,705	31,826	3,793,849.1	53,789,467.0	39,101,890.2	14,687,576.7	Sale of motor vehicle parts and accessories
5040	การขาย การบำรุงรักษา และการซ่อมแซมรถจักรยานยนต์ อะไหล่และชิ้นส่วนอุปกรณ์ที่เกี่ยวข้อง	50,024	124,203	54,453	6,161,115.0	183,039,368.1	148,525,490.3	34,513,877.8	Sale, maintenance and repair of motorcycles and related parts and accessories
5050	การขายปลีกน้ำมันเชื้อเพลิงรถยนต์	24,982	97,739	59,439	5,019,478.3	332,041,367.0	284,920,651.5	47,120,715.5	Retail sale of automotive fuel
51	การขายส่ง และการค้าเพื่อค้าขายหน้า ยกเว้นยานยนต์ และรถจักรยานยนต์	49,691	399,145	331,019	44,094,625.2	1,203,612,440.5	973,299,204.9	230,313,235.6	Wholesale trade and commission trade, except of motor vehicles and motorcycles
* 5110	การขายส่ง โดยได้รับค่าธรรมเนียมตอบแทน หรือโดยการทำสัญญาเช่า	1,130	8,574	6,841	1,108,449.2	13,170,418.4	9,245,373.5	3,925,044.9	Wholesale on a fee or contract basis
5121	การขายส่งวัตถุดิบทางการเกษตร และสัตว์ที่มีชีวิต	6,564	34,129	24,951	2,256,433.4	76,084,311.4	66,491,779.8	9,592,531.5	Wholesale of agricultural raw materials and live animals
5122	การขายส่งอาหาร เครื่องดื่ม และยาสูบ	12,786	96,814	76,088	7,036,516.3	364,383,340.8	283,616,956.6	80,766,384.2	Wholesale of food, beverages and tobacco
5131	การขายส่งสินค้าสิ่งทอ เสื้อผ้า และรองเท้า	4,609	52,823	47,633	4,076,687.5	71,865,438.7	58,617,941.6	13,247,497.2	Wholesale of textiles, clothing and footwear
5139	การขายส่งของใช้อื่น ๆ ในครัวเรือน	4,236	51,081	46,466	8,495,426.7	139,116,882.1	118,657,597.5	20,459,284.6	Wholesale of other household goods
* 5141	การขายส่งเชื้อเพลิงที่เป็นของแข็ง ของเหลว ก๊าซ และผลิตภัณฑ์ที่เกี่ยวข้อง	1,410	14,445	13,138	2,056,843.6	100,380,947.4	87,894,844.1	12,486,103.2	Wholesale of solid, liquid and gaseous fuels and related products
5143	การขายส่งวัสดุก่อสร้าง เครื่องโลหะ อุปกรณ์ที่ใช้สำหรับ การวางท่อและการทำความร้อน และเครื่องมือเครื่องใช้	2,909	28,464	25,377	2,814,929.8	99,107,275.7	57,636,125.0	41,471,150.8	Wholesale of construction materials, hardware, plumbing and heating equipment and supplies

ตาราง 1 ข้อมูลสถิติที่สำคัญของสถานประกอบการธุรกิจในปี 2545 จำแนกตามประเภทธุรกิจ (ต่อ)

TABLE 1 PRINCIPAL STATISTICS OF BUSINESS ESTABLISHMENTS IN 2002 BY CATEGORY OF BUSINESS INDUSTRY (Contd.)

(พันบาท In Thousand Baht)

รหัส Code	ประเภทธุรกิจ	จำนวน		ลูกจ้าง Employees		รายรับ Receipts	ค่าใช้จ่าย Expenditures	มูลค่าเพิ่ม Value added	Category of business industry
		จำนวน Number of establishments	จำนวน Number of persons engaged	จำนวน Number	ค่าตอบแทน Remuneration				
5149	การขายส่งสินค้าขึ้นกลางอื่น ๆ เศษและของที่ใช้ไม่ได้	10,116	50,441	32,889	5,385,900.4	168,317,753.5	155,270,175.8	13,047,577.6	Wholesale of other intermediate products, waste and scrap
5150	การขายส่งเครื่องจักร เครื่องอุปโภค และเครื่องมือเครื่องใช้	5,911	61,220	56,563	10,786,459.5	169,803,532.3	134,761,443.9	35,042,088.4	Wholesale of machinery, equipment and supplies
<b>52</b>	<b>การขายปลีก ยานยนต์ และรถจักรยานยนต์ รวมทั้ง</b>	<b>598,239</b>	<b>1,548,628</b>	<b>618,634</b>	<b>52,788,491.2</b>	<b>1,137,901,596.7</b>	<b>860,008,174.3</b>	<b>277,893,422.5</b>	<b>Retail trade, except of motor vehicles and</b>
	<b>การซ่อมแซมของใช้ส่วนบุคคลและของใช้ในครัวเรือน</b>								<b>motorcycles, repair of personal and household goods</b>
* 5211	การขายปลีกอาหาร เครื่องดื่ม หรือยาสูบ เป็นสินค้าหลัก	313,574	676,378	187,172	11,437,706.8	339,399,821.7	248,194,090.4	91,205,731.3	Retail sale in non-specialized stores with food, beverages or tobacco predominating
5219	การขายปลีกสินค้าทั่วไปอื่น ๆ	122,854	303,490	103,285	7,402,240.4	210,872,849.1	159,844,902.2	51,027,946.9	Other retail sale in non-specialized stores
5231	การขายปลีกสินค้าทางวิศวกรรมและเวชภัณฑ์ เครื่องสำอาง และเครื่องประดับประเภทหรือประเภทอื่น	13,999	39,251	18,560	2,436,698.6	39,953,363.2	29,650,213.0	10,303,150.2	Retail sale of pharmaceutical and medical goods, cosmetic and toilet articles
5232	การขายปลีกสินค้าสิ่งทอ เสื้อผ้า รองเท้า และเครื่องหนัง	25,245	74,792	30,391	1,696,668.2	32,649,855.1	21,895,441.3	10,754,413.8	Retail sale of textiles, clothing, footwear and leather goods
5233	การขายปลีกเครื่องใช้ สิ่งของและอุปกรณ์ที่ใช้ในครัวเรือน	19,822	84,449	54,125	6,336,646.8	97,000,965.6	67,183,979.6	29,816,986.0	Retail sale of household appliances, articles and equipment
5234	การขายปลีกเครื่องโลหะ สีทาและกระดาษ	20,519	108,645	79,100	6,973,808.5	171,225,198.6	144,176,847.3	27,048,351.3	Retail sale of hardware, paints and glass
5239	การขายปลีกสินค้าอื่น ๆ ในร้านเฉพาะของสินค้าอื่น ๆ	57,417	201,102	115,092	13,452,597.3	205,331,213.1	157,318,083.7	48,013,129.4	Other retail sale in specialized stores
* 5240	การขายปลีกของที่ใช้แล้วในร้าน	3,010	12,556	9,022	1,100,654.1	16,814,877.9	13,399,909.7	3,414,968.2	Retail sale of second-hand goods in stores
5260	การซ่อมแซมของใช้ส่วนบุคคล และของใช้ในครัวเรือน	21,761	43,632	17,708	1,500,560.0	11,933,763.4	6,575,463.1	5,358,300.3	Repair of personal and household goods
<b>55</b>	<b>โรงแรมและภัตตาคาร</b>	<b>180,449</b>	<b>810,072</b>	<b>495,498</b>	<b>33,063,142.4</b>	<b>207,218,581.1</b>	<b>109,637,800.8</b>	<b>97,580,780.2</b>	<b>Hotels and restaurants</b>
5510	โรงแรม ค่ายพัก และที่พักชั่วคราว	11,476	184,751	168,133	17,116,845.7	74,610,679.4	35,597,207.3	39,013,472.1	Hotels, camping sites and other provision of short-stay accommodation
5520	ภัตตาคาร บาร์ และโรงอาหาร	168,973	625,321	327,365	15,946,296.8	132,607,901.7	74,040,593.6	58,567,308.1	Restaurants, bars and canteens
<b>70</b>	<b>กิจกรรมด้านอสังหาริมทรัพย์</b>	<b>46,885</b>	<b>142,642</b>	<b>89,462</b>	<b>13,657,717.1</b>	<b>135,418,998.3</b>	<b>65,516,004.2</b>	<b>69,902,994.1</b>	<b>Real estate activities</b>
7010	กิจกรรมด้านอสังหาริมทรัพย์ที่เป็นของตนเองหรือเช่าจากผู้อื่น	45,715	129,388	76,455	12,166,060.8	108,095,338.2	48,212,121.7	59,883,216.5	Real estate activities with own or leased property
7020	กิจกรรมด้านอสังหาริมทรัพย์ที่ได้รับค่าธรรมเนียมนอคมแบบแทนหรือโดยการให้เช่า	1,163	13,022	12,777	1,472,080.7	27,240,465.3	17,264,264.5	9,976,200.8	Real estate activities on a fee or contract basis



ตาราง 1 ข้อมูลสถิติที่สำคัญของสถานประกอบการธุรกิจในปี 2545 จำแนกตามประเภทธุรกิจ (ต่อ)

TABLE 1 PRINCIPAL STATISTICS OF BUSINESS ESTABLISHMENTS IN 2002 BY CATEGORY OF BUSINESS INDUSTRY (Contd.)

(พันบาท In Thousand Baht)

รหัส Code	ประเภทธุรกิจ	จำนวน		จำนวน Number of persons engaged	ลูกจ้าง Employees		รายรับ Receipts	ค่าใช้จ่าย Expenditures	มูลค่าเพิ่ม Value added	Category of business industry
		สถานประกอบการ Number of establishments	จำนวน Number		ค่าตอบแทน Remuneration	ค่าตอบแทน Remuneration				
71	การให้เช่าเครื่องจักรและเครื่องอุปกรณ์ที่ไม่มีผู้ควบคุม การให้เช่าของใช้ส่วนบุคคลและของใช้ในครัวเรือน	14,123	50,835	27,711	4,569,094.8	18,396,804.5	10,240,657.7	8,156,146.8	<b>Renting of machinery and equipment without operator and of personal and household goods</b>	
* 7111	การให้เช่าเครื่องอุปกรณ์ทางขนส่งทางบก	812	4,428	3,194	598,136.7	3,276,921.4	2,224,005.3	1,052,916.1	Renting of land transport equipment	
* 7121	การให้เช่าเครื่องจักรและเครื่องอุปกรณ์ทางการเกษตร	13,301	45,999	24,115	3,940,761.6	14,646,021.9	7,645,433.0	7,000,588.8	Renting of agricultural machinery and equipment	
72	กิจกรรมด้านคอมพิวเตอร์ และกิจกรรมที่เกี่ยวข้อง	4,259	17,924	13,821	2,277,451.0	11,158,341.1	6,488,230.2	4,670,110.9	<b>Computer and related activities</b>	
* 7210	การให้คำปรึกษาเกี่ยวกับฮาร์ดแวร์	4,259	17,924	13,821	2,277,451.0	11,158,341.1	6,488,230.2	4,670,110.9	Hardware consultancy	
73	การวิจัยและการพัฒนา	24	404	401	69,905.1	124,315.0	11,033.4	113,281.6	<b>Research and development</b>	
* 7310	การวิจัยและการพัฒนาการทดลองด้านวิทยาศาสตร์ธรรมชาติ และวิศวกรรม	24	404	401	69,905.1	124,315.0	11,033.4	113,281.6	Research and experimental development on natural sciences and engineering	
74	กิจกรรมด้านธุรกิจอื่น ๆ	27,144	267,318	234,993	26,301,753.4	79,768,567.5	40,477,227.5	39,291,340.0	<b>O ther business activities</b>	
7411	กิจกรรมด้านกฎหมาย	3,823	14,285	9,012	2,110,344.5	6,176,259.0	2,610,043.5	3,566,215.5	Legal activities	
7412	กิจกรรมการบัญชี การทำบัญชี และการตรวจสอบบัญชี การให้คำปรึกษาด้านภาษี	1,263	10,664	9,888	1,496,114.8	2,815,493.1	903,080.6	1,912,412.5	Accounting, book-keeping and auditing activities, tax consultancy	
* 7413	การวิจัยตลาดและการสำรวจความคิดเห็นของประชาชน	501	9,598	9,430	3,484,506.5	11,623,757.2	5,631,884.3	5,991,872.9	Market research and public opinion polling	
7421	กิจกรรมด้านสถาปัตยกรรมและวิศวกรรม และการให้คำปรึกษา ด้านเทคนิคที่เกี่ยวข้อง	896	12,046	11,465	3,009,048.5	7,974,231.9	3,609,951.9	4,364,279.9	Architectural and engineering activities and related technical consultancy	
7430	การโฆษณา	3,785	18,120	14,169	2,131,134.1	12,556,583.4	8,691,590.4	3,864,993.0	Advertising	
7491	การจัดหาแรงงานและการสรรหาบุคลากร	560	7,487	7,184	796,773.8	3,711,278.9	2,391,806.9	1,319,472.0	Labour recruitment and provision of personnel	
7492	กิจกรรมด้านการสืบสวนและการรักษาความปลอดภัย	645	85,787	85,506	6,383,142.8	8,527,170.9	4,481,012.5	4,046,158.4	Investigation and security activities	
7493	กิจกรรมการทำความสะอาดอาคาร	358	37,786	37,656	2,961,876.1	6,150,738.3	2,110,506.6	4,040,231.7	Building-cleaning activities	
7494	กิจกรรมการถ่ายภาพ	5,417	15,312	7,280	565,575.0	4,384,482.7	2,063,265.1	2,321,217.6	Photographic activities	
7495	กิจกรรมการบรรจุหีบห่อ	414	9,344	8,499	719,582.1	1,861,778.6	818,781.4	1,042,997.2	Packaging activities	

ตาราง 1 ข้อมูลสถิติที่สำคัญของสถานประกอบการธุรกิจในปี 2545 จำแนกตามประเภทธุรกิจ (ต่อ)

TABLE 1 PRINCIPAL STATISTICS OF BUSINESS ESTABLISHMENTS IN 2002 BY CATEGORY OF BUSINESS INDUSTRY (Contd.)

(พันบาท In Thousand Baht)

รหัส Code	ประเภทธุรกิจ	จำนวน สถานประกอบการ Number of establishments	จำนวน คนทำงาน Number of persons engaged	ลูกจ้าง Employees		รายรับ Receipts	ค่าใช้จ่าย Expenditures	มูลค่าเพิ่ม Value added	Category of business industry
				จำนวน Number	ค่าตอบแทน Remuneration				
7499	กิจกรรมธุรกิจอื่น ๆ ซึ่งมีได้จําประเภทไว้ในที่อื่น	9,451	44,657	32,688	2,495,513.1	13,605,998.3	6,987,581.6	6,618,416.7	Other business activities n.e.c.
<b>92</b>	<b>กิจกรรมนันทนาการ วัฒนธรรมและกีฬา</b>	<b>17,598</b>	<b>123,042</b>	<b>93,245</b>	<b>6,195,446.5</b>	<b>30,810,048.6</b>	<b>17,795,933.8</b>	<b>13,014,114.8</b>	<b>Recreational , cultural and sporting activities</b>
9211	การสันทนาการจําหน่ายดนตรีและวิดีโอ	315	3,940	3,637	801,602.4	3,027,624.4	1,601,813.5	1,425,810.9	Motion picture and video production and distribution
9212	การสันทนาการ	768	5,362	4,067	237,203.1	1,742,934.3	1,018,375.1	724,559.2	Motion picture projection
9213	กิจกรรมด้านวิทยุและโทรทัศน์	287	5,154	4,987	1,047,351.6	9,906,911.7	7,814,988.0	2,091,923.7	Radio and television activities
9214	กิจกรรมด้านศิลปะการละคร ดนตรี และศิลปะอื่น ๆ	4,251	57,478	45,005	1,160,879.3	2,647,555.2	869,163.1	1,778,392.1	Dramatic arts, music and other arts activities
9219	กิจกรรมด้านความบันเทิงอื่น ๆ ซึ่งมีได้จําประเภทไว้ในที่อื่น	130	3,357	3,155	364,427.4	1,445,083.1	694,817.9	750,265.3	Other entertainment activities n.e.c.
9220	กิจกรรมของสํานักข่าว	65	170	97	9,168.1	22,282.5	8,005.4	14,277.1	New agency activities
* 9241	กิจกรรมการกีฬา	11,760	45,558	30,292	2,276,123.3	10,925,744.9	5,281,512.5	5,644,232.3	Sporting activities
<b>93</b>	<b>กิจกรรมด้านการบริการอื่น ๆ</b>	<b>104,958</b>	<b>202,689</b>	<b>82,978</b>	<b>5,057,435.1</b>	<b>25,026,073.3</b>	<b>10,695,597.6</b>	<b>14,330,475.8</b>	<b>Other service activities</b>
9301	การบริการซักรีด และการซักแห้ง ผิดกับที่สิ่งทอและขนสัตว์	18,138	37,595	14,309	963,717.4	4,009,393.9	1,604,216.8	2,405,177.1	Washing, cleaning and dyeing of textile and fur products
9302	การแต่งผมและการเสริมสวยอื่น ๆ	81,420	143,867	54,174	3,123,598.7	16,976,356.7	7,309,186.7	9,667,170.0	Hairstressing and other beauty treatment
9303	การทำศพและกิจการรวมทั้งเกี่ยวข้อง	206	451	185	3,770.0	20,792.6	8,167.6	12,625.0	Funeral and related activities
9309	กิจกรรมการบริการอื่น ๆ ซึ่งมีได้จําประเภทไว้ในที่อื่น	5,183	20,497	14,049	952,501.8	3,978,801.8	1,755,619.2	2,223,182.6	Other service activities n.e.c.

หมายเหตุ : \* รหัส หมายถึง ได้มีการรวมหมู่ของธุรกิจอื่นไว้ในรหัสนี้ด้วย ซึ่งดูรายละเอียดได้จาก "รายละเอียดการจําแนกหมู่ของธุรกิจเพิ่มเติมในตารางสถิติ"

Note : \* Code includes other classes of business industry as identified in "Details of specific class of business industry in statistical tables"

ที่มา : รายงานการสำรวจธุรกิจทางการค้าและธุรกิจทางการบริการ พ.ศ. 2546 ที่ราชอาณาจักร สํานักงานสถิติแห่งชาติ กระทรวงเทคโนโลยีสารสนเทศและการสื่อสาร

Source : Report of the 2003 Business Trade and Services Survey Whole Kingdom National Statistical Office, Ministry of Information and Communication Technology.

ตาราง 2 คนทำงานในสถานประกอบการธุรกิจในปี 2545 ประเภทธุรกิจ

TABLE 2. PERSONS ENGAGED IN BUSINESS ESTABLISHMENTS IN 2002 BY CATEGORY OF BUSINESS INDUSTRY

รหัส Code	ประเภทธุรกิจ	จำนวนสถานประกอบการ Number of establishments		รวม Total		คนทำงานโดยไม่ได้รับค่าจ้าง/เงินเดือน Unpaid workers		ลูกจ้าง Employees		Category of business industry		
		รวม Total	ชาย Male	หญิง Female	รวม Total	ชาย Male	หญิง Female	รวม Total	ชาย Male		หญิง Female	
												รวม Total
	<b>รวม</b>	<b>1,180,240</b>	<b>4,081,304</b>	<b>1,952,473</b>	<b>2,128,831</b>	<b>1,762,558</b>	<b>765,867</b>	<b>996,691</b>	<b>2,318,746</b>	<b>1,186,605</b>	<b>1,132,141</b>	<b>Total</b>
50	การขาย การบำรุงรักษา และการซ่อมแซมยานยนต์ และรถจักรยานยนต์ รวมทั้งการขายปลีกน้ำมันเชื้อเพลิงรถยนต์	136,870	518,605	359,788	158,818	187,621	119,763	67,859	330,984	240,025	90,959	Sale, maintenance and repair of motor vehicles and motorcycles, retail sale of automotive fuel
5010	การขายยานยนต์	4,008	65,020	42,428	22,592	4,523	2,763	1,760	60,497	39,665	20,832	Sale of motor vehicles
5020	การบำรุงรักษาและการซ่อมแซมยานยนต์	47,089	184,152	152,668	31,484	60,170	44,495	15,675	123,983	108,174	15,809	Maintenance and repair of motor vehicles
5030	การขายอะไหล่ยานยนต์และชิ้นส่วนอุปกรณ์ที่เกี่ยวข้อง	10,764	46,705	32,113	14,592	14,879	9,019	5,860	31,826	23,094	8,732	Sale of motor vehicle parts and accessories
5040	การขาย การบำรุงรักษา และการซ่อมแซมจักรยานยนต์ อะไหล่และชิ้นส่วนอุปกรณ์ที่เกี่ยวข้อง	50,024	124,203	80,421	43,782	69,749	46,127	23,622	54,453	34,294	20,160	Sale, maintenance and repair of motorcycles and related parts and accessories
5050	การขายปลีกน้ำมันเชื้อเพลิงรถยนต์	24,982	97,739	51,611	46,127	38,300	17,358	20,942	59,439	34,253	25,186	Retail sale of automotive fuel
51	การขายส่ง และการค้าปลีกค้าขายยกเว้นยานยนต์ และรถจักรยานยนต์	49,691	399,145	234,526	164,619	68,126	39,440	28,687	331,019	195,086	135,933	Wholesale trade and commission trade, except of motor vehicles and motorcycles
* 5110	การขายส่ง โดยได้รับค่าธรรมเนียมตอบแทน หรือโดยการทำสัญญาจ้าง	1,130	8,574	4,022	4,552	1,733	848	885	6,841	3,174	3,667	Wholesale on a fee or contract basis
5121	การขายส่งวัตถุดิบทางการเกษตร และสัตว์มีชีวิต	6,564	34,129	21,823	12,306	9,178	6,338	2,841	24,951	15,486	9,465	Wholesale of agricultural raw materials and live animals
5122	การขายส่งอาหาร เครื่องดื่ม และยาสูบ	12,786	96,814	53,206	43,608	20,726	11,322	9,404	76,088	41,884	34,204	Wholesale of food, beverages and tobacco
5131	การขายส่งสินค้าสิ่งทอ เสื้อผ้า และรองเท้า	4,609	52,823	30,610	22,212	5,190	3,114	2,076	47,633	27,497	20,137	Wholesale of textiles, clothing and footwear
5139	การขายส่งของใช้อื่น ๆ ในครัวเรือน	4,236	51,081	25,945	25,136	4,615	2,445	2,170	46,466	23,501	22,966	Wholesale of other household goods
* 5141	การขายส่งเชื้อเพลิงที่เป็นของแข็ง ของเหลว ก๊าซ และผลิตภัณฑ์ที่เกี่ยวข้อง	1,410	14,445	10,160	4,285	1,308	849	458	13,138	9,311	3,827	Wholesale of solid, liquid and gaseous fuels and related products
5143	การขายส่งวัสดุก่อสร้าง เครื่องโลหะ อุปกรณ์ที่ใช้กับกรับ การวางท่อและการทำความร้อน และเครื่องมือเครื่องใช้	2,909	28,464	20,570	7,894	3,087	1,801	1,286	25,377	18,769	6,608	Wholesale of construction materials, hardware, plumbing and heating equipment and supplies
5149	การขายส่งสินค้าประเภทอื่น ๆ เศษและของที่ไม่ได้	10,116	50,441	32,400	18,041	17,552	10,269	7,283	32,889	22,130	10,759	Wholesale of other intermediate products, waste and scrap

ตาราง 2. คนทำงานในสถานประกอบการธุรกิจในปี 2545 ประเภทธุรกิจ (ต่อ)

TABLE 2. PERSONS ENGAGED IN BUSINESS ESTABLISHMENTS IN 2002 BY CATEGORY OF BUSINESS INDUSTRY (Contd.)

รหัส Code	จำนวนสถาน ประกอบการ Number of establishments	รวม Total		คนทำงานโดยไม่ได้รับค่าจ้าง/เงินเดือน Unpaid workers		ลูกจ้าง Employees		Category of business industry
		รวม Total	ชาย Male	หญิง Female	รวม Total	ชาย Male	หญิง Female	
5150	5,911	61,220	35,058	26,162	4,657	2,403	2,254	Wholesale of machinery, equipment and supplies
<b>52</b>	<b>598,239</b>	<b>1,548,628</b>	<b>644,574</b>	<b>904,054</b>	<b>929,993</b>	<b>372,056</b>	<b>557,936</b>	<b>Retail trade, except of motor vehicles and motorcycles, repair of personal and household goods</b>
* 5211	313,574	676,378	255,959	420,419	489,206	189,070	300,135	Retail sale in non-specialized stores with food, beverages or tobacco predominating
5219	122,854	303,490	98,959	204,531	200,205	69,067	131,138	Other retail sale in non-specialized stores
5231	13,999	39,251	14,761	24,490	20,691	9,672	11,019	Retail sale of pharmaceutical and medical goods, cosmetic and toilet articles
5232	25,245	74,792	25,820	48,972	44,401	17,622	26,779	Retail sale of textiles, clothing, footwear and leather goods
5233	19,822	84,449	47,569	36,881	30,324	14,219	16,105	Retail sale of household appliances, articles and equipment
5234	20,519	108,645	67,819	40,826	29,545	14,220	15,324	Retail sale of hardware, paints and glass
5239	57,417	201,102	89,042	112,060	86,010	35,926	50,085	Other retail sale in specialized stores
* 5240	3,010	12,556	7,806	4,750	3,533	1,790	1,744	Retail sale of second-hand goods in stores
5260	21,761	43,632	34,518	9,113	25,923	20,412	5,511	Repair of personal and household goods
<b>55</b>	<b>180,449</b>	<b>810,072</b>	<b>297,114</b>	<b>512,958</b>	<b>314,574</b>	<b>114,299</b>	<b>200,275</b>	<b>Hotels and restaurants</b>
5510	11,476	184,751	86,307	98,443	16,618	7,900	8,717	Hotels, camping sites and other provision of short-stay accommodation
5520	168,973	625,321	210,807	414,514	297,956	106,398	191,558	Restaurants, bars and canteens
<b>70</b>	<b>46,885</b>	<b>142,642</b>	<b>65,819</b>	<b>76,823</b>	<b>53,180</b>	<b>27,199</b>	<b>25,981</b>	<b>Real estate activities</b>
7010	45,715	129,388	59,703	69,685	52,933	27,027	25,906	Real estate activities with own or leased property
7020	1,163	13,022	6,029	6,993	245	171	74	Real estate activities on a fee or contract basis

หรือ โดยการทำสัญญา

ตาราง 2 คนทำงานในสถานประกอบการธุรกิจในปี 2545 ประเภทธุรกิจ (ต่อ)

TABLE 2 PERSONS ENGAGED IN BUSINESS ESTABLISHMENTS IN 2002 BY CATEGORY OF BUSINESS INDUSTRY (Contd.)

รหัส Code	ประเภทธุรกิจ	จำนวนสถานประกอบการ Number of establishments		รวม Total		คนทำงานโดยไม่ได้รับค่าจ้าง/เงินเดือน Unpaid workers				รวมทั้ง Employees		Category of business industry
		รวม Total	หญิง Female	รวม Total	หญิง Female	รวม Total	ชาย Male	หญิง Female	รวม Total	ชาย Male	หญิง Female	
71	การให้เช่าเครื่องจักรและเครื่องอุปโภคบริโภคที่ไม่มีผู้ควบคุม การให้เช่าของใช้ส่วนบุคคลและของใช้ในชีวิตประจำวัน	14,123	14,865	35,971	14,865	23,125	13,889	9,236	27,711	22,082	5,629	Renting of machinery and equipment without operator and of personal and household goods
* 7111	การให้เช่าเครื่องอุปโภคบริโภคขนส่งทางบก	812	1,601	2,827	1,601	1,234	667	567	3,194	2,159	1,035	Renting of land transport equipment
* 7121	การให้เช่าเครื่องจักรและเครื่องอุปโภคบริโภคทางการเกษตร	13,301	13,177	32,821	13,177	21,883	13,214	8,670	24,115	19,608	4,508	Renting of agricultural machinery and equipment
72	กิจกรรมด้านคอมพิวเตอร์ และกิจกรรมที่เกี่ยวข้อง	4,259	8,221	9,703	8,221	4,103	2,424	1,679	13,821	7,280	6,541	Computer and related activities
* 7210	การให้บริการเกี่ยวกับฮาร์ดแวร์	4,259	8,221	9,703	8,221	4,103	2,424	1,679	13,821	7,280	6,541	Hardware consultancy
73	การวิจัยและการพัฒนา	24	159	245	159	3	3	-	401	242	159	Research and development
* 7310	การวิจัยและการพัฒนาการทดลองด้านวิทยาศาสตร์ธรรมชาติ และวิศวกรรม	24	159	245	159	3	3	-	401	242	159	Research and experimental development on natural sciences and engineering
74	กิจกรรมด้านธุรกิจอื่น ๆ	27,144	96,310	171,008	96,310	32,324	18,449	13,876	234,993	152,559	82,434	Other business activities
7411	กิจกรรมด้านกฎหมาย	3,823	5,575	8,711	5,575	5,273	4,320	953	9,012	4,390	4,622	Legal activities
7412	กิจกรรมการบัญชี การทำบัญชี และการตรวจสอบบัญชี การให้คำปรึกษาด้านภาษี	1,263	8,320	2,344	8,320	776	218	559	9,888	2,127	7,761	Accounting, book-keeping and auditing activities, tax consultancy
* 7413	การวิจัยตลาดและการสำรวจความคิดเห็นของประชาชน	501	4,267	5,330	4,267	168	143	25	9,430	5,187	4,242	Market research and public opinion polling
7421	กิจกรรมด้านสถาปัตยกรรมและวิศวกรรม และการให้คำปรึกษาด้านเทคนิคที่เกี่ยวข้อง	896	3,785	8,261	3,785	581	397	184	11,465	7,864	3,601	Architectural and engineering activities and related technical consultancy
7430	การโฆษณา	3,785	4,856	13,264	4,856	3,951	3,192	759	14,169	10,072	4,097	Advertising
7491	การจัดหาแรงงานและการสรรหาบุคลากร	560	2,604	4,883	2,604	303	145	158	7,184	4,738	2,446	Labour recruitment and provision of personnel
7492	กิจกรรมด้านการสืบสวนและการรักษาความปลอดภัย	645	11,015	74,772	11,015	281	196	85	85,506	74,576	10,929	Investigation and security activities
7493	กิจกรรมการทำตามสะอาดอาคาร	358	23,012	14,774	23,012	130	85	45	37,656	14,689	22,967	Building-cleaning activities
7494	กิจกรรมการถ่ายภาพ	5,417	6,747	8,565	6,747	8,032	4,275	3,757	7,280	4,290	2,990	Photographic activities
7495	กิจกรรมการบรรจุหีบห่อ	414	5,466	3,878	5,466	844	342	502	8,499	3,536	4,964	Packaging activities
7499	กิจกรรมธุรกิจอื่น ๆ ซึ่งมิได้จัดประเภทไว้ในที่อื่น	9,451	20,139	24,519	20,139	11,970	5,130	6,840	32,688	19,389	13,298	Other business activities n.e.c.

ตาราง 2 คนทำงานในสถานประกอบการธุรกิจในปี 2545 ประเภทธุรกิจ (ต่อ)

ตาราง 2 คนทำงานในสถานประกอบการธุรกิจในปี 2545 ประเภทธุรกิจ (ต่อ)

TABLE 2. PERSONS ENGAGED IN BUSINESS ESTABLISHMENTS IN 2002 BY CATEGORY OF BUSINESS INDUSTRY (Contd.)

รหัส Code	ประเภทธุรกิจ	จำนวนสถานประกอบการ Number of establishments		รวม Total		คนทำงานโดยไม่ได้รับค่าจ้าง/เงินเดือน Unpaid workers				ลูกจ้าง Employees				Category of business industry
		รวม Total	ชาย Male	หญิง Female	รวม Total	ชาย Male	หญิง Female	รวม Total	ชาย Male	หญิง Female	รวม Total	ชาย Male	หญิง Female	
<b>92</b>	<b>กิจกรรมนันทนาการ วัฒนธรรมและกีฬา</b>	<b>17,598</b>	<b>123,042</b>	<b>74,927</b>	<b>48,115</b>	<b>29,797</b>	<b>20,731</b>	<b>9,066</b>	<b>93,245</b>	<b>54,196</b>	<b>39,049</b>	<b>Recreational, cultural and sporting activities</b>		
9211	การผลิตและการจำหน่ายภาพยนตร์และวิดีโอ	315	3,940	2,631	1,308	303	124	178	3,637	2,507	1,130	Motion picture and video production and distribution		
9212	การฉายภาพยนตร์	768	5,362	4,085	1,277	1,295	833	462	4,067	3,253	815	Motion picture projection		
9213	กิจกรรมด้านวิทยุและโทรทัศน์	287	5,154	2,362	2,792	167	140	27	4,987	2,222	2,765	Radio and television activities		
9214	กิจกรรมด้านศิลปการละคร ดนตรี และศิลปะอื่น ๆ	4,251	57,478	35,075	22,403	12,473	10,459	2,014	45,005	24,616	20,389	Dramatic arts, music and other arts activities		
9219	กิจกรรมด้านความบันเทิงอื่น ๆ ซึ่งมีได้จัดประเภทไว้ในที่อื่น	130	3,357	1,896	1,461	202	99	103	3,155	1,798	1,358	Other entertainment activities n.e.c.		
9220	กิจกรรมของสำนักข่าว	65	170	92	78	74	46	27	97	46	50	New agency activities		
* 9241	กิจกรรมการกีฬา	11,760	45,558	27,572	17,986	15,266	9,018	6,247	30,292	18,554	11,738	Sporting activities		
<b>93</b>	<b>กิจกรรมด้านการบริการอื่น ๆ</b>	<b>104,958</b>	<b>202,689</b>	<b>58,798</b>	<b>143,891</b>	<b>119,711</b>	<b>37,615</b>	<b>82,096</b>	<b>82,978</b>	<b>21,183</b>	<b>61,795</b>	<b>Other service activities</b>		
9301	การบริการจัดเลี้ยง และการซักแห้ง ผิดกับที่สิ่งทอและขนสัตว์	18,138	37,595	7,698	29,898	23,286	5,263	18,023	14,309	2,435	11,874	Washing, cleaning and dyeing of textile and fur products		
9302	การแต่งผมและการเสริมสวยอื่น ๆ	81,420	143,867	43,552	100,315	89,692	28,550	61,142	54,174	15,002	39,173	Hairstressing and other beauty treatment		
9303	การทำศพและกิจกรรมที่เกี่ยวข้อง	206	451	418	33	266	235	32	185	184	1	Funeral and related activities		
9309	กิจกรรมการบริการอื่น ๆ ซึ่งมีได้จัดประเภทไว้ในที่อื่น	5,183	20,497	7,066	13,431	6,448	3,561	2,887	14,049	3,505	10,544	Other service activities n.e.c.		

หมายเหตุ : \* รหัส หมายถึง ได้มีการรวมหมู่ธุรกิจอื่นไว้ในรหัสนี้ด้วย ซึ่งดูรายละเอียดได้จาก "รายละเอียดการจัดกลุ่มหมู่ธุรกิจเพิ่มเติมในตารางสถิติ"

Note : \* Code includes other classes of business industry as identified in "Details of specific class of business industry in statistical tables"

ที่มา : รายงานการค้าปลีกและการค้าส่งและธุรกิจทางการบริการ พ.ศ. 2546 ที่ราชอาณาจักร สำนักงานสถิติแห่งชาติ กระทรวงเทคโนโลยีสารสนเทศและการสื่อสาร

Source : Report of the 2003 Business Trade and Services Survey Whole Kingdom National Statistical Office, Ministry of Information and Communication Technology.

ตาราง 3 ค่าตอบแทนแรงงานปี 2545 จำนวนตามขนาดของสถานประกอบการ และประเภทธุรกิจ

TABLE 3 REMUNERATION IN 2002 BY SIZE OF ESTABLISHMENT AND CATEGORY OF BUSINESS INDUSTRY

รหัส Code	ประเภทธุรกิจ Category of business industry	จำนวน สถาน- ประกอบการ Number of establishments	จำนวน ลูกจ้าง Number of employees	รวม Total	ค่าจ้าง เงินเดือน Wages/ salaries	ค่าล่วงเวลา โบนัส Overtime, bonuses	สวัสดิการและผลประโยชน์ตอบแทน Fringe benefits		ค่าล่วงเวลา โบนัส Overtime, bonuses	ค่าจ้าง เงินเดือน Wages/ salaries	รวม Total	จำนวน สถาน- ประกอบการ Number of establishments	จำนวน ลูกจ้าง Number of employees	รวม Total	ค่าจ้าง เงินเดือน Wages/ salaries	ค่าล่วงเวลา โบนัส Overtime, bonuses	สวัสดิการและผลประโยชน์ตอบแทน Fringe benefits	ค่าจ้าง เงินเดือน Wages/ salaries	รวม Total
							ค่ารักษาพยาบาล Medical care	อื่นๆ Others											
		1,180,240	2,318,746	220,742,255.9	185,514,694.5	23,545,802.1	965,316.8	5,714,548.0	23,545,802.1	185,514,694.5	220,742,255.9	1,180,240	2,318,746	220,742,255.9	185,514,694.5	23,545,802.1	965,316.8	5,714,548.0	5,001,894.5
	รวม																		
50	การขาย การบำรุงรักษา และการซ่อมแซมยานยนต์ และรถจักรยานยนต์ รวมทั้งการขายปลีกน้ำมันเชื้อเพลิงรถยนต์	136,870	330,984	32,667,194.1	26,832,566.5	3,718,761.7	168,113.9	1,084,463.4	3,718,761.7	26,832,566.5	32,667,194.1	136,870	330,984	32,667,194.1	26,832,566.5	3,718,761.7	168,113.9	1,084,463.4	863,288.7
5010	การขายยานยนต์	4,008	60,497	8,248,230.9	6,342,916.1	1,404,941.6	60,901.1	235,067.8	1,404,941.6	6,342,916.1	8,248,230.9	4,008	60,497	8,248,230.9	6,342,916.1	1,404,941.6	60,901.1	235,067.8	204,404.4
5020	การบำรุงรักษาและการซ่อมแซมยานยนต์	47,089	123,983	9,311,615.8	8,142,491.0	521,574.1	23,558.8	411,870.3	521,574.1	8,142,491.0	9,311,615.8	47,089	123,983	9,311,615.8	8,142,491.0	521,574.1	23,558.8	411,870.3	212,121.6
5030	การขายอะไหล่ยานยนต์และชิ้นส่วนอุปกรณ์ที่เกี่ยวข้อง	10,764	31,826	3,793,849.1	3,305,138.9	295,167.9	2,681.1	101,031.5	295,167.9	3,305,138.9	3,793,849.1	10,764	31,826	3,793,849.1	3,305,138.9	295,167.9	2,681.1	101,031.5	89,829.9
5040	การขายการบำรุงรักษา และการซ่อมแซมรถจักรยานยนต์ อะไหล่และชิ้นส่วนอุปกรณ์ที่เกี่ยวข้อง	50,024	54,453	6,161,115.0	4,878,995.4	966,966.7	30,822.7	74,800.1	966,966.7	4,878,995.4	6,161,115.0	50,024	54,453	6,161,115.0	4,878,995.4	966,966.7	30,822.7	74,800.1	209,530.1
5050	การขายปลีกน้ำมันเชื้อเพลิงรถยนต์	24,982	59,439	5,019,478.3	4,087,227.2	483,404.7	47,498.1	255,952.0	483,404.7	4,087,227.2	5,019,478.3	24,982	59,439	5,019,478.3	4,087,227.2	483,404.7	47,498.1	255,952.0	145,396.3
51	การขายส่ง และการค้าเพื่อค้าขายหน้า ยกเว้นยานยนต์ และรถจักรยานยนต์	49,691	331,019	44,094,625.2	34,873,846.3	7,513,842.2	186,659.4	616,066.8	7,513,842.2	34,873,846.3	44,094,625.2	49,691	331,019	44,094,625.2	34,873,846.3	7,513,842.2	186,659.4	616,066.8	904,210.6
* 5110	การขายส่ง โดยได้รับค่าธรรมเนียมตอบแทน หรือโดยการทำสัญญาจ้าง	1,130	6,841	1,108,449.2	994,387.7	75,693.5	90.6	13,023.6	75,693.5	994,387.7	1,108,449.2	1,130	6,841	1,108,449.2	994,387.7	75,693.5	90.6	13,023.6	25,253.7
5121	การขายส่งวัตถุดิบทางการเกษตร และสัตว์ที่มีชีวิต	6,564	24,951	2,256,433.4	2,032,914.7	152,703.5	3,264.0	17,084.1	152,703.5	2,032,914.7	2,256,433.4	6,564	24,951	2,256,433.4	2,032,914.7	152,703.5	3,264.0	17,084.1	50,467.2
5122	การขายส่งอาหาร เครื่องดื่ม และยาสูบ	12,786	76,088	7,036,516.3	5,715,665.0	1,041,302.2	33,162.2	87,087.0	1,041,302.2	5,715,665.0	7,036,516.3	12,786	76,088	7,036,516.3	5,715,665.0	1,041,302.2	33,162.2	87,087.0	159,299.8
5131	การขายส่งสินค้าสิ่งทอ เสื้อผ้า และรองเท้า	4,609	47,633	4,076,687.5	3,227,881.1	634,389.1	4,428.9	126,086.0	634,389.1	3,227,881.1	4,076,687.5	4,609	47,633	4,076,687.5	3,227,881.1	634,389.1	4,428.9	126,086.0	83,902.5
5139	การขายส่งของใช้อื่นๆ ในครัวเรือน	4,236	46,466	8,495,426.7	6,340,836.6	1,828,565.5	54,963.8	119,784.8	1,828,565.5	6,340,836.6	8,495,426.7	4,236	46,466	8,495,426.7	6,340,836.6	1,828,565.5	54,963.8	119,784.8	151,276.1
* 5141	การขายส่งสิ่งทอที่เป็นของแข็ง ของเหลว ก๊าซ และผลิตภัณฑ์ที่เกี่ยวข้อง	1,410	13,138	2,056,843.6	1,720,124.5	224,376.7	10,651.2	52,620.0	224,376.7	1,720,124.5	2,056,843.6	1,410	13,138	2,056,843.6	1,720,124.5	224,376.7	10,651.2	52,620.0	49,071.1
5143	การขายส่งวัตถุดิบก่อสร้าง เครื่องอุปโภคที่ใช้สำหรับ การวางท่อและการทำความร้อน และเครื่องมือเครื่องใช้	2,909	25,377	2,814,929.8	2,379,222.7	340,675.5	14,647.5	18,879.0	340,675.5	2,379,222.7	2,814,929.8	2,909	25,377	2,814,929.8	2,379,222.7	340,675.5	14,647.5	18,879.0	61,505.1

ตาราง 3 ค่าตอบแทนแรงงานในปี 2545 จำนวนตามขนาดของสถานประกอบการ และประเภทธุรกิจ (ต่อ)

TABLE 3 REMUNERATION IN 2002 BY SIZE OF ESTABLISHMENT AND CATEGORY OF BUSINESS INDUSTRY (Contd.)

รหัส Code	ประเภทธุรกิจ	จำนวน สถาน- ประกอบการ Number of establishments	จำนวน ลูกจ้าง Number of employees	รวม Total	ค่าจ้าง เงินเดือน Wages/ salaries	ค่าล่วงเวลา โบนัส Overtime, bonuses	สวัสดิการและผลประโยชน์ตอบแทน Fringe benefits		เงินที่สถานประกอบการ จ่ายสมทบเพื่อ การประกันสังคม Employer's contribution to social security	Category of business industry
							ค่ารักษาพยาบาล Medical care	อื่นๆ Others		
5149	การขายสิ่งสินค้าขั้นกลางอื่น ๆ เศษและของที่เหลือ	10,116	32,889	5,385,900.4	3,711,547.8	1,439,478.9	34,147.2	98,423.0	102,303.5	Wholesale of other intermediate products, waste and scrap
5150	การขายส่งเครื่องจักร เครื่องอุปโภค และเครื่องมือเครื่องใช้	5,911	56,563	10,786,459.5	8,681,266.7	1,771,356.5	31,179.5	82,730.6	219,926.3	Wholesale of machinery, equipment and supplies
<b>52</b>	<b>การขายปลีก ยานยนต์ และรถจักรยานยนต์ รวมทั้ง การซ่อมแซมของใช้ส่วนบุคคลและของใช้ในครัวเรือน</b>	<b>598,239</b>	<b>618,634</b>	<b>52,788,491.2</b>	<b>45,327,114.3</b>	<b>5,045,001.0</b>	<b>169,188.0</b>	<b>1,084,436.7</b>	<b>1,162,751.1</b>	<b>Retail trade, except of motor vehicles and motorcycles, repair of personal and household goods</b>
* 5211	การขายปลีกอาหาร เครื่องดื่ม หรือยาสูบ เป็นสินค้าหลัก	313,574	187,172	11,437,706.8	10,703,022.7	344,411.8	5,302.3	156,482.3	228,487.7	Retail sale in non-specialized stores with food, beverages or tobacco predominating
5219	การขายปลีกสินค้าทั่วไปอื่น ๆ	122,854	103,285	7,402,240.4	6,124,416.3	880,841.7	29,717.8	231,743.2	135,521.4	Other retail sale in non-specialized stores
5231	การขายปลีกสินค้าทางเภสัชกรรมและเวชภัณฑ์ เครื่องสำอาง และเครื่องประดับที่สวมใส่หรือเครื่องสำอาง	13,999	18,560	2,436,698.6	1,991,520.6	353,518.4	15,682.1	39,665.1	36,312.5	Retail sale of pharmaceutical and medical goods, cosmetic and toilet articles
5232	การขายปลีกสินค้าสิ่งทอ เสื้อผ้า รองเท้า และเครื่องหนัง	25,245	30,391	1,696,668.2	1,456,999.8	85,815.2	1,473.0	114,997.6	37,382.6	Retail sale of textiles, clothing, footwear and leather goods
5233	การขายปลีกเครื่องใช้ สิ่งของและอุปกรณ์ที่ใช้ในครัวเรือน	19,822	54,125	6,336,646.8	5,330,512.0	704,976.8	10,766.0	125,628.7	164,763.4	Retail sale of household appliances, articles and equipment
5234	การขายปลีกเครื่องโลหะ สีทาและกระจก	20,519	79,100	6,973,808.5	6,100,255.2	549,941.0	14,983.3	116,326.9	192,302.1	Retail sale of hardware, paints and glass
5239	การขายปลีกสินค้าอื่น ๆ ในร้านเฉพาะอย่างของสินค้าอื่น ๆ	57,417	115,092	13,452,597.3	11,090,622.0	1,765,877.8	82,169.1	220,515.5	293,412.9	Other retail sale in specialized stores
* 5240	การขายปลีกของใช้ใช้แล้วในบ้าน	3,010	9,022	1,100,654.1	803,061.3	219,909.9	5,672.9	42,333.7	29,676.4	Retail sale of second-hand goods in stores
5260	การซ่อมแซมของใช้ส่วนบุคคล และของใช้ในครัวเรือน	21,761	17,708	1,500,560.0	1,404,151.7	40,619.3	94.9	19,462.0	36,232.0	Repair of personal and household goods
<b>55</b>	<b>โรงแรมและภัตตาคาร</b>	<b>180,449</b>	<b>495,498</b>	<b>33,063,142.4</b>	<b>27,825,472.1</b>	<b>2,576,198.2</b>	<b>112,833.7</b>	<b>1,761,677.9</b>	<b>786,960.6</b>	<b>Hotels and restaurants</b>
5510	โรงแรม ค่าที่พัก และที่พักชั่วคราว	11,476	168,133	17,116,845.7	13,747,604.7	1,963,721.7	96,487.5	845,965.8	463,065.9	Hotels, camping sites and other provision of short-stay accommodation
5520	ภัตตาคาร บาร์ และร้านอาหาร	168,973	327,365	15,946,296.8	14,077,867.3	612,476.5	16,346.2	915,712.1	323,894.7	Restaurants, bars and canteens
<b>70</b>	<b>กิจกรรมด้านอสังหาริมทรัพย์</b>	<b>46,885</b>	<b>89,462</b>	<b>13,657,717.1</b>	<b>12,081,323.3</b>	<b>1,004,145.8</b>	<b>92,517.4</b>	<b>133,064.2</b>	<b>346,666.5</b>	<b>Real estate activities</b>
7010	กิจกรรมด้านอสังหาริมทรัพย์ที่เป็นของตนเองหรือเช่าจากผู้อื่น	45,715	76,455	12,166,060.8	10,774,245.8	857,609.4	89,951.2	127,212.7	317,041.8	Real estate activities with own or leased property

(พันบาท In Thousand Baht)



ตาราง 3 ค่าตอบแทนแรงงานในปี 2545 จำนวนตามขนาดของสถานประกอบการ และประเภทธุรกิจ (ต่อ)

TABLE 3 REMUNERATION IN 2002 BY SIZE OF ESTABLISHMENT AND CATEGORY OF BUSINESS INDUSTRY (Contd.)

รหัส Code	ประเภทธุรกิจ Business industry	จำนวน สถาน- ประกอบการ Number of establishments	จำนวน ลูกจ้าง Number of employees	รวม Total	ค่าจ้าง เงินเดือน Wages/ salaries	ค่าล่วงเวลา โบนัส Overtime, bonuses	สวัสดิการและผลประโยชน์ตอบแทน Fringe benefits		ค่าจ้างรวมทั้งสิ้น Employer's contribution to social security	Category of business industry
							ค่ารักษาพยาบาล Medical care	อื่นๆ Others		
7020	กิจกรรมด้านอสังหาริมทรัพย์โดยได้รับค่าธรรมเนียมตอบแทน หรือโดยการทำสัญญา	1,163	12,777	1,472,080.7	1,290,059.9	145,277.6	2,555.5	4,923.5	29,266.2	Real estate activities on a fee or contract basis
<b>71</b>	<b>การให้เช่าเครื่องจักรและเครื่องอุปโภคบริโภคที่ไม่มีผู้ควบคุม การที่เจ้าของใช้ส่วนบุคคลและของใช้ครัวเรือน</b>	<b>14,123</b>	<b>27,711</b>	<b>4,569,094.8</b>	<b>3,657,521.6</b>	<b>798,647.3</b>	<b>31,173.4</b>	<b>28,312.8</b>	<b>53,439.7</b>	<b>Renting of machinery and equipment without operator and of personal and household goods</b>
* 7111	การให้เช่าเครื่องอุปโภคบริโภคทางบก	812	3,194	598,136.7	510,827.7	73,200.6	197.1	3,015.9	10,895.4	Renting of land transport equipment
* 7121	การให้เช่าเครื่องจักรและเครื่องอุปโภคทางการเกษตร	13,301	24,115	3,940,761.6	3,118,128.0	724,876.8	30,700.8	25,103.6	41,952.4	Renting of agricultural machinery and equipment
<b>72</b>	<b>กิจกรรมด้านคอมพิวเตอร์ และกิจกรรมที่เกี่ยวข้อง</b>	<b>4,259</b>	<b>13,821</b>	<b>2,277,451.0</b>	<b>1,971,330.6</b>	<b>199,542.9</b>	<b>6,765.6</b>	<b>45,550.1</b>	<b>54,261.8</b>	<b>Computer and related activities</b>
* 7210	การให้คำปรึกษาเกี่ยวกับฮาร์ดแวร์	4,259	13,821	2,277,451.0	1,971,330.6	199,542.9	6,765.6	45,550.1	54,261.8	Hardware consultancy
<b>73</b>	<b>การวิจัยและการพัฒนา</b>	<b>24</b>	<b>401</b>	<b>69,905.1</b>	<b>68,220.8</b>	-	-	-	<b>1,684.3</b>	<b>Research and development</b>
* 7310	การวิจัยและการพัฒนาการทดลองด้านวิทยาศาสตร์ธรรมชาติ และวิศวกรรม	24	401	69,905.1	68,220.8	-	-	-	1,684.3	Research and experimental development on natural sciences and engineering
<b>74</b>	<b>กิจกรรมด้านธุรกิจอื่น ๆ</b>	<b>27,144</b>	<b>234,993</b>	<b>26,301,753.4</b>	<b>22,941,757.8</b>	<b>2,050,827.5</b>	<b>160,638.3</b>	<b>581,967.6</b>	<b>566,562.2</b>	<b>Other business activities</b>
7411	กิจกรรมด้านกฎหมาย	3,823	9,012	2,110,344.5	1,980,352.0	73,521.4	7,718.5	11,462.3	37,290.3	Legal activities
7412	กิจกรรมการบัญชี การทำบัญชี และการตรวจสอบบัญชี การให้คำปรึกษาด้านภาษี	1,263	9,888	1,496,114.8	1,273,543.9	141,200.6	3,875.1	51,470.7	26,024.6	Accounting, book-keeping and auditing activities, tax consultancy
* 7413	การวิจัยตลาดและการสำรวจความคิดเห็นของประชาชน	501	9,430	3,484,506.5	2,654,146.3	586,019.9	23,884.2	174,148.2	46,307.9	Market research and public opinion polling
7421	กิจกรรมด้านสถาปัตยกรรมและวิศวกรรม และการให้คำปรึกษาด้านเทคนิคที่เกี่ยวข้อง	896	11,465	3,009,048.5	2,779,923.0	144,984.1	18,305.6	18,463.3	47,372.4	Architectural and engineering activities and related technical consultancy
7430	การโฆษณา	3,785	14,169	2,131,134.1	1,835,636.1	213,626.2	8,522.0	33,209.2	40,140.6	Advertising
7491	การจัดหาแรงงานและการสรรหาบุคลากร	560	7,184	796,773.8	621,049.8	124,524.6	10,057.8	4,106.0	37,035.7	Labour recruitment and provision of personnel
7492	กิจกรรมด้านการสืบสวนและการรักษาความปลอดภัย	645	85,506	6,383,142.8	6,041,604.5	158,686.3	13,769.7	23,278.1	145,804.2	Investigation and security activities
7493	กิจกรรมการทำความสะอาดอาคาร	358	37,656	2,961,876.1	2,490,365.9	333,667.5	3,994.5	29,469.9	104,378.3	Building-cleaning activities

(พันบาท In Thousand Baht)

ตาราง 3 ค่าตอบแทนแรงงานในปี 2545 จำนวนตามขนาดของสถานประกอบการ และประเภทธุรกิจ (ต่อ)

TABLE 3 REMUNERATION IN 2002 BY SIZE OF ESTABLISHMENT AND CATEGORY OF BUSINESS INDUSTRY (Contd.)

รหัส Code	ประเภทธุรกิจ	จำนวน สถาน- ประกอบการ Number of establishments	จำนวน ลูกจ้าง Number of employees	รวม Total	ค่าจ้าง เงินเดือน Wages/ salaries	ค่าล่วงเวลา โบนัส Overtime, bonuses	สวัสดิการและผลประโยชน์ตอบแทน Fringe benefits			การประกันสังคม Employer's contribution to social security	Category of business industry
							ค่ารักษาพยาบาล Medical care	อื่นๆ Others	จ้างสมทบเพื่อ การประกันสังคม Employer's contribution to social security		
7494	กิจการรวมการถ่ายภาพ	5,417	7,280	565,575.0	403,191.2	10,697.6	62,376.1	78,229.3	11,080.9	Photographic activities	
7495	กิจการรวมการบรรจุหีบห่อ	414	8,499	719,582.1	588,807.5	74,152.3	4,944.0	36,215.7	15,462.7	Packaging activities	
7499	กิจการรวมธุรกิจอื่น ๆ ซึ่งมีได้จัดประเภทไว้ในที่อื่น	9,451	32,688	2,495,513.1	2,139,942.8	180,849.2	2,961.5	120,601.5	51,158.1	Other business activities n.e.c.	
<b>92</b>	<b>กิจการนันทนาการ วัฒนธรรมและกีฬา</b>	<b>17,598</b>	<b>93,245</b>	<b>6,195,446.5</b>	<b>5,296,780.9</b>	<b>570,840.4</b>	<b>31,090.4</b>	<b>124,556.9</b>	<b>172,178.0</b>	<b>Recreational, cultural and sporting activities</b>	
9211	การคิดและการจำหน่ายภาพยนตร์และวีซีดี	315	3,637	801,602.4	697,848.2	54,341.8	5,302.3	2,366.4	41,743.7	Motion picture and video production and distribution	
9212	การฉายภาพยนตร์	768	4,067	237,203.1	198,815.5	20,640.9	2,252.3	8,039.0	7,455.3	Motion picture projection	
9213	กิจการรวมด้านวิทยุและโทรทัศน์	287	4,987	1,047,351.6	919,260.2	96,929.4	3,554.1	8,196.6	19,411.3	Radio and television activities	
9214	กิจการรวมด้านศิลปะการละคร ดนตรี และศิลปะอื่น ๆ	4,251	45,005	1,160,879.3	951,868.2	176,559.8	514.0	22,774.4	9,162.8	Dramatic arts, music and other arts activities	
9219	กิจการรวมด้านความบันเทิงอื่น ๆ ซึ่งมีได้จัดประเภทไว้ในที่อื่น	130	3,155	364,427.4	310,072.7	32,578.0	140.2	12,741.0	8,895.7	Other entertainment activities n.e.c.	
9220	กิจการรวมของสำนักงานข่าว	65	97	9,168.1	8,877.0	139.8	-	32.4	118.9	New agency activities	
* 9241	กิจการรวมการกีฬา	11,760	30,292	2,276,123.3	1,989,413.1	139,640.5	15,637.2	64,773.8	66,658.8	Sporting activities	
<b>93</b>	<b>กิจการรวมด้านบริการอื่น ๆ</b>	<b>104,958</b>	<b>82,978</b>	<b>5,057,435.1</b>	<b>4,638,760.4</b>	<b>67,995.3</b>	<b>6,336.8</b>	<b>254,451.5</b>	<b>89,891.1</b>	<b>Other service activities</b>	
9301	การบริการซักล้าง และการซักแห้ง ผลิตภัณฑ์สิ่งทอและขนสัตว์	18,138	14,309	963,717.4	891,313.5	16,508.2	4,149.3	14,942.5	36,804.0	Washing, cleaning and dyeing of textile and fur products	
9302	การแต่งผมและการเสริมสวยอื่น ๆ	81,420	54,174	3,123,598.7	2,840,690.5	13,941.2	1,211.2	233,037.9	34,718.0	Hairstyling and other beauty treatment	
9303	การทำศพและกิจการรวมทั้งที่เกี่ยวข้อง	206	185	3,770.0	3,703.9	-	-	66.0	0.1	Funeral and related activities	
9309	กิจการรวมการบริการอื่น ๆ ซึ่งมีได้จัดประเภทไว้ในที่อื่น	5,183	14,049	952,501.8	889,692.1	37,537.6	976.3	6,307.2	17,988.7	Other service activities n.e.c.	

หมายเหตุ : \* รหัส หมายถึง ได้มีการรวมหมู่ธุรกิจอื่นไว้ในรหัสนี้ด้วย ซึ่งดูรายละเอียดได้จาก "รายละเอียดการจัดกลุ่มหมู่ธุรกิจเพิ่มเติมในตารางสถิติ"

Note : \* Code includes other classes of business industry as identified in "Details of specific class of business industry in statistical tables"

ที่มา : รายงานการสำรวจธุรกิจทางการค้าและบริการ พ.ศ. 2546 ที่ว่าราชอาณาจักร สำนักงานสถิติแห่งชาติ กระทรวงเทคโนโลยีสารสนเทศและการสื่อสาร

Source : Report of the 2003 Business Trade and Services Survey Whole Kingdom National Statistical Office, Ministry of Information and Communication Technology.

ตาราง 4 ค่าใช้จ่ายหัก ค่าภาษีมูลค่าเพิ่ม ค่าสินค้าและวัสดุประกอบของสถานประกอบการที่มีมูลค่าเพิ่ม 25.45 ล้านบาท ประจำปี 2546

TABLE 4 TOTAL EXPENSES, NET VALUE ADDED TAX, VALUE OF STOCKS AND CHANGE IN VALUE OF STOCKS OF BUSINESS ESTABLISHMENTS IN 2002 BY CATEGORY OF BUSINESS INDUSTRY

(หน่วยนับในล้านบาท)

รหัส Code	ประเภทธุรกิจ Category of business industry	จำนวน สถาน- ประกอบการ number of establishments	รวม Total	ค่าซื้อสินค้า และวัสดุ Value of goods of purchased for sale or rendering services	ค่าไฟฟ้า Electricity	น้ำประปา Water supply	ค่าเช่า ที่ดิน ค่าเช่า สิ่งก่อสร้าง ค่าเช่า ยานพาหนะ ค่าเช่า เครื่องจักร และอุปกรณ์ Repair and maintenance of computer of fixed assets and machinery	ค่าเช่า ที่ดิน Rent on land	ค่าจ้าง อื่น ๆ Other expenses	ค่าจ้าง สุทธิ Net value added tax	มูลค่าสินค้าและวัสดุประกอบ Value of stocks		ส่วน เปลี่ยนแปลง ของสินค้าและ วัสดุประกอบ Change in value of stocks						
											1/01/2545 Jan 1, 2002	31/03/2545 Dec 31, 2002							
			1,180,240	3,000,006,449.7	2,597,827,609.2	7,267,116.3	17,067,220.0	653,253.3	2,242,029.2	15,790,519.0	36,835,814.5	5,405,090.6	21,254,361.8	252,917,476.9	272,363,960.8	466,596,007.6	507,170,035.0	40,574,027.4	Total
50	การขาย การบริการ และการซ่อมแซมยานยนต์ และรถจักรยานยนต์ รวมทั้งการพาณิชย์อื่นที่มิใช่เพียงการขาย	136,870	830,130,167.1	769,674,948.7	4,057,410.1	561,059.2	2,298,320.0	93,085.7	208,486.5	1,836,937.0	3,930,037.6	852,312.9	4,708,618.4	41,908,951.2	236,843,088.1	98,023,165.4	107,717,261.8	9,694,096.4	Sale, maintenance and repair of motor vehicles and motorcycles, retail sale of automotive fuel
5010	การขายยานยนต์	4,008	313,371,431.4	288,247,557.7	469,783.3	57,788.7	370,765.7	12,399.2	63,595.3	633,681.9	589,185.4	187,742.2	3,502,142.4	19,236,789.7	2,202,207.4	46,561,791.1	49,959,572.2	3,397,781.1	Sale of motor vehicles
5020	การบริการยานพาหนะและการซ่อมแซมยานยนต์	47,089	34,802,984.9	27,556,969.6	1,085,620.6	186,628.5	455,624.7	3,025.5	17,057.9	260,337.0	1,211,332.1	349,872.1	356,847.2	3,319,642.5	556,359.6	8,129,611.8	9,008,691.4	879,079.6	Maintenance and repair of motor vehicles
5030	การขายและให้เช่ายานยนต์และชิ้นส่วนอุปกรณ์ที่เกี่ยวข้อง	10,764	40,062,402.4	36,129,420.5	357,555.3	53,548.9	321,222.5	11,257.7	17,040.1	138,718.9	415,924.2	43,081.6	401,308.0	2,173,724.9	229,416,690.0	163,315,005.8	16,564,209.9	249,244.0	Sale of motor vehicle parts and accessories
5040	การขาย การบริการ และการซ่อมแซมรถจักรยานยนต์ และจักรยานยนต์รวมทั้งการพาณิชย์อื่นที่มิใช่เพียงการขาย	50,024	151,569,179.4	136,484,255.8	537,497.9	114,030.2	553,596.9	40,191.8	55,180.2	183,576.7	1,020,407.7	29,063.3	222,496.3	1,232,382.9	1,983,156.3	18,914,039.4	22,593,941.0	3,679,901.7	Sale, maintenance and repair of motorcycles and related parts and accessories
5050	การขายผลิตภัณฑ์เชื้อเพลิงรถยนต์	24,982	287,208,810.7	278,367,983.5	1,597,488.1	148,724.6	595,440.1	26,206.6	54,367.5	612,331.0	685,681.8	229,587.5	187,657.7	4,703,362.2	2,648,987.0	7,871,919.3	9,231,596.6	1,359,677.4	Retail sale of automotive fuel
51	การขายและกิจการที่เกี่ยวพันกับยานยนต์ และรถจักรยานยนต์	49,691	997,995,914.4	900,864,202.4	3,808,145.7	634,530.2	5,670,222.9	88,643.4	321,958.9	2,485,286.5	4,409,704.1	219,401.8	7,588,013.9	71,905,304.7	11,327,232.2	125,223,226.4	140,464,645.9	15,241,417.6	Wholesale trade and commission trade, except of motor vehicles and motorcycles
* 5110	การขายส่งโดยผู้ค้าปลีกที่รวมกับรถยนต์ หรือจักรยานยนต์	1,130	9,396,383.6	8,638,305.5	34,583.7	8,076.7	75,576.3	1,972.9	2,159.7	14,304.1	66,204.4	925.5	21,303.5	532,971.3	187,058.4	938,372.6	512,314.0	-426,058.6	Wholesale on a fee or contract basis
5121	การขายส่งวัตถุดิบทางรถยนต์ และชิ้นที่มิใช่ตัว ตัว	6,564	67,924,267.8	62,177,681.6	254,466.5	21,243.4	432,742.7	9,725.1	8,813.9	198,001.3	153,593.7	23,691.4	180,167.5	4,464,140.7	190,132.1	6,753,290.4	6,365,743.1	-387,547.3	Wholesale of agricultural raw materials and live animals
5122	การขายส่งอาหาร เครื่องดื่ม และยาสูบ	12,786	293,669,659.0	261,725,119.4	1,118,697.5	189,657.7	1,981,923.4	6,410.2	18,990.3	842,428.1	778,522.2	53,601.3	377,406.7	26,576,902.2	2,402,008.4	30,956,892.0	39,714,288.4	8,757,396.3	Wholesale of food, beverages and tobacco
5131	การขายส่งสิ่งทอ เสื้อผ้า และรองเท้า	4,609	59,809,481.4	55,914,694.4	559,504.8	85,054.7	133,722.2	9,297.1	15,835.1	30,024.2	96,862.5	390.3	617,622.7	2,346,473.6	1,685,284.9	3,646,918.7	8,598,778.9	4,951,860.2	Wholesale of textiles, clothing and footwear
5139	การขายส่งของใช้ต่าง ๆ ในครัวเรือน	4,236	122,489,168.2	105,101,717.2	413,600.5	59,486.3	513,426.8	24,595.1	34,560.8	306,588.9	700,127.3	41,624.6	2,642,113.9	12,651,346.8	1,988,420.8	19,131,743.6	16,886,973.0	-2,244,770.6	Wholesale of other household goods
* 5141	การขายส่งสิ่งพิมพ์ที่พิมพ์ขึ้นเองทั้งนี้ และผลิตภัณฑ์กระดาษ	1,410	88,893,387.4	83,044,146.1	222,557.3	28,926.8	504,132.7	707.4	13,123.2	237,635.3	169,686.2	26,923.1	169,273.8	2,476,255.6	575,733.9	7,044,888.9	6,263,747.7	-780,841.1	Wholesale of solid, liquid and gaseous fuels and related products
5143	การขายส่งวัตถุดิบต่าง ๆ เครื่องโลหะ อุปกรณ์ที่ใช้สำหรับ การช่างและกรรไกรทำสวน และเครื่องมือตัดอื่น ๆ	2,909	58,971,603.5	53,773,943.2	343,226.6	83,355.8	765,220.3	1,368.6	11,771.9	151,287.5	431,384.1	29,718.9	278,569.3	3,099,757.4	586,372.9	15,712,730.2	16,126,285.6	413,555.4	Wholesale of construction materials, hardware, plumbing and heating equipment and supplies
5149	การขายส่งสินค้ากึ่งกลางอื่น ๆ เช่นของที่ใช้ใน ครัวเรือน	10,116	157,714,119.4	144,921,029.5	298,831.1	49,383.5	789,929.6	10,769.2	42,986.5	410,785.0	745,508.3	229,974.9	1,458,190.6	8,967,731.2	1,254,912.7	15,036,105.7	14,844,447.5	-181,658.2	Wholesale of other intermediate products, waste and scrap
5150	การขายส่งเครื่องจักร เครื่องอุปโภค และเครื่องใช้ ต่าง ๆ	5,911	138,012,812.6	122,525,451.7	559,874.3	106,643.0	463,833.3	23,755.3	291,506.2	1,263,213.5	19,185.3	1,842,515.6	10,743,229.3	2,449,891.4	25,714,121.6	30,849,163.6	51,355,941.9	11,775,519.1	Wholesale of machinery, equipment and supplies
52	การขายปลีก ยานยนต์ และรถจักรยานยนต์ รวมทั้ง การซ่อมแซมของใช้ส่วนบุคคลและของใช้ ในครัวเรือน	598,239	878,106,784.2	774,729,285.1	13,419,947.1	1,760,080.3	5,773,299.1	148,850.3	997,480.4	4,135,009.3	13,317,026.4	1,444,305.9	3,826,372.6	58,055,127.7	13,557,742.1	185,802,484.4	197,577,767.5	11,775,519.1	Retail trade, except of motor vehicles and motorcycles, repair of personal and household goods
* 5211	การขายปลีกอาหาร เครื่องดื่ม หรือยาสูบ เป็นสินค้าหลัก	313,574	250,744,578.7	229,068,159.6	4,631,522.3	515,140.7	1,743,007.9	3,113.0	474,472.4	1,347,725.6	2,816,482.5	560,745.2	513,651.8	9,066,559.7	3,972,244.2	28,194,367.4	30,487,709.1	2,293,341.8	Retail sale in non-specialized stores with food, beverages or tobacco predominating
5219	การขายปลีกสินค้าทั่วไปอื่น ๆ	122,854	162,854,642.0	142,805,844.9	4,166,567.1	354,782.9	672,918.9	743.0	329,446.8	1,075,073.3	2,892,754.7	237,479.1	399,791.5	9,919,239.8	1,631,867.7	33,130,152.6	37,033,026.4	3,902,873.8	Other retail sale in non-specialized stores
5231	การขายปลีกสินค้าทางเภสัชกรรมและเวชภัณฑ์ เครื่องสำอาง และเครื่องประดับต่าง ๆ	13,999	29,966,047.2	24,628,100.7	324,177.5	54,357.7	14,890.6	6,042.8	14,890.6	66,106.6	1,035,980.0	84,387.9	85,508.4	3,621,135.0	423,102.4	5,643,845.5	7,862,788.8	2,218,943.2	Retail sale of pharmaceutical and medical goods, cosmetic and toilet articles



ตาราง 4 ค่าใช้จ่ายหักลด ต้นทุนค่าจ้างและวัสดุประกอบของสถานประกอบการที่มีมูลค่าเพิ่มปี 2546 จำนวนสถานประกอบการ (ต่อ)

TABLE 4 TOTAL EXPENSES, NET VALUE ADDED TAX, VALUE OF STOCKS AND CHANGE IN VALUE OF STOCKS OF BUSINESS ESTABLISHMENTS IN 2002 BY CATEGORY OF BUSINESS INDUSTRY (Contd.)

รหัส Code	ประเภทธุรกิจ Category of business industry	จำนวน สถาน- ประกอบ number of establishments	รวม Total	ค่าซื้อสินค้า และ/หรือ วัสดุ ที่ซื้อ Value of goods of purchased for sale or rendering services	ค่าไฟฟ้า Electricity	น้ำประปา Water supply	ค่าขนส่ง เชื้อเพลิง fuels	ค่าเช่า ที่ดิน Cost of internet services	ค่าเช่า อาคาร ซ่อม Repair and maintenance of computer and machinery	ค่าเช่า ที่ดิน Rent on land	ค่าเสื่อม ค่า Other taxes	ค่าใช้ จ่าย อื่น ๆ Other expenses	สุทธิ Net value added tax	มูลค่าสินทรัพย์คงอยู่		ส่วน เปลี่ยนแปลง ของสินทรัพย์ คงอยู่ Change in value of stocks	
														มูลค่าสินทรัพย์คงอยู่ ณวันที่ 31/12/2545 Dec 31, 2002	มูลค่าสินทรัพย์คงอยู่ ณวันที่ 31/12/2002 Dec 31, 2002		
																	มูลค่าสินทรัพย์คงอยู่ ณวันที่ 31/12/2545 Dec 31, 2002
7491	การพิมพ์และงานพิมพ์	560	2,451,207.9	1,762,203.8	395,611.1	13,345.4	18,279.5	730.2	2,311.5	7,297.6	98,137.5	488,483.3	148,758.8	80,213.8	46,058.0	-34,155.9	Labour recruitment and provision of personnel
7492	กิจการอื่นที่ไม่ใช่การพิมพ์	645	4,523,366.7	3,462,033.5	34,226.0	5,547.3	57,742.7	935.2	5,832.1	48,053.5	73,863.8	816,905.7	387,192.4	138,994.9	182,469.4	43,474.5	Investigation and security activities
7493	กิจการรวมกันของสาขา	358	2,174,690.2	947,391.1	24,346.6	5,549.8	154,545.1	1,433.0	9,605.8	88,291.5	108,148.3	786,428.8	256,383.1	317,872.9	347,473.9	29,601.0	Building-cleaning activities
7494	กิจการรวมกันสาขา	5,417	2,131,700.2	1,390,028.3	147,390.7	20,322.8	16,172.3	469.8	6,974.8	38,696.0	246,245.9	245,639.7	90,189.2	959,418.3	943,075.7	-16,342.6	Photographic activities
7495	กิจการรวมกันสาขา	414	848,065.3	460,021.0	23,544.6	6,917.8	18,737.7	641.1	3,046.7	53,098.4	29,408.9	244,659.3	38,041.1	33,580.7	24,090.0	-9,490.6	Packaging activities
7499	กิจการรวมกันสาขาอื่น ๆ ที่มิใช่ประเภทอื่นใด	9,451	7,751,442.7	4,390,783.5	300,753.0	85,707.6	63,236.9	10,584.9	19,018.5	16,093.0	73,683.4	2,346,848.5	212,827.4	188,161.1	156,386.5	-31,774.6	Other business activities n.e.c.
<b>92</b>	<b>กิจการบันเทิง</b>	<b>17,598</b>	<b>19,965,253.7</b>	<b>10,267,215.8</b>	<b>1,310,063.6</b>	<b>114,902.5</b>	<b>214,452.7</b>	<b>105,342.4</b>	<b>1,099,526.8</b>	<b>474,131.5</b>	<b>1,099,526.8</b>	<b>4,891,483.4</b>	<b>836,755.9</b>	<b>630,635.6</b>	<b>1,052,023.8</b>	<b>421,397.2</b>	<b>Recreational, cultural and sporting activities</b>
9211	การสันทนาการส่วนบุคคล	315	1,646,292.4	1,136,106.4	47,224.3	3,051.8	4,962.5	196.8	63,695.9	46,855.8	78,795.4	27,205.8	238,132.1	55,380.1	411,099.8	363,017.2	Motion picture and video production and distribution
9212	การสันทนาการ	768	1,085,983.8	516,044.8	62,888.8	11,523.6	22,589.9	48.1	6.0	27,866.2	113,263.5	13,043.8	301,142.3	15,303.6	48,921.2	52,029.5	Motion picture projection
9213	กิจการด้านวิทยุและโทรทัศน์	287	7,957,905.9	6,488,217.6	42,616.6	2,621.0	10,382.2	17,540.5	4,161.2	23,882.7	85,827.4	1,248,875.1	307,578.2	28,202.5	34,233.8	6,031.3	Radio and television activities
9214	กิจการด้านศิลปะการแสดง ดนตรี และศิลปะอื่น ๆ	4,251	910,958.7	341,598.1	22,198.9	6,291.7	83,609.4	1,700.5	1,262.4	25,605.1	91,208.6	4,235.5	333,006.9	20,642.0	46,786.2	58,669.4	Dramatic arts, music and other arts activities
9219	กิจการด้านรวมกันอื่น ๆ ที่มีสัดส่วนมากกว่าร้อยละ	130	994,124.9	277,739.9	92,945.7	6,699.8	8,459.6	142.3	53.2	38,808.3	13,353.8	6,199.6	544,706.0	32,044.2	83,077.5	74,754.8	Other entertainment activities n.e.c.
9220	กิจการรวมกันสาขา	65	8,080.3	444.7	1,066.6	230.5	1,256.8	35.9	98.7	21.6	863.2	10.4	4,052.0	156.9	58.1	178.2	New agency activities
* 9241	กิจการรวมกันสาขา	11,760	6,751,894.6	3,393,337.9	1,002,265.9	74,825.3	78,628.2	85,507.9	117,832.3	253,433.9	705,774.7	892,402.0	1,928,899.0	357,047.7	339,351.4	45,762.4	Sporting activities
<b>93</b>	<b>กิจการค้าปลีก</b>	<b>104,958</b>	<b>10,965,979.0</b>	<b>3,972,253.8</b>	<b>1,898,485.3</b>	<b>503,722.5</b>	<b>118,278.5</b>	<b>1,646.7</b>	<b>3,775.1</b>	<b>119,829.7</b>	<b>2,726,007.3</b>	<b>1,459,962.9</b>	<b>285,624.5</b>	<b>609,483.7</b>	<b>553,358.3</b>	<b>-56,125.4</b>	<b>Other service activities</b>
9301	การบริการซักรีด และการซักแห้ง	18,138	1,653,032.9	528,483.8	288,375.3	113,291.7	46,841.5	305.3	313.4	46,515.5	297,912.9	18,233.5	307,656.7	89,679.9	34,983.8	36,656.8	Washing, cleaning and dyeing of textile and fur products
9302	การซ่อมแซมรถยนต์	81,420	7,441,997.3	2,553,241.9	1,321,947.7	334,722.0	31,621.4	2,750.0	2,633.1	42,839.7	2,202,404.4	1,057,091.1	846,290.4	56,921.8	553,351.9	497,652.9	Hairdressing and other beauty treatment
9303	การจำหน่ายปลีกเสื้อผ้า	206	8,343.4	3,487.6	687.2	169.5	370.4	-	-	2,280.0	10.0	37.9	1,309.9	0.2	819.6	750.7	Funeral and related activities
9309	กิจการรวมกันสาขาอื่น ๆ ที่มีสัดส่วนมากกว่าร้อยละ	5,183	1,841,902.0	883,977.2	284,473.4	54,004.0	35,837.2	1,066.3	818.8	26,691.8	225,314.7	25,114.7	297,213.9	137,226.2	20,291.6	18,269.5	Other service activities n.e.c.

หมายเหตุ : \* รหัส บางตัว ได้มีการรวมอยู่ด้วยก็ไปไว้ในรหัสอื่น ซึ่งอาจเกิดขึ้นได้จากระบบการบัญชีที่ใช้ร่วมกันในบางกรณี

Note : \* Code includes other classes of business industry as identified in "Details of specific class of business industry in statistical tables"

ที่มา : รายงานการค้าปลีกและการค้าส่งของประเทศไทย พ.ศ. 2546 ทั่วประเทศ สำนักสถิติแห่งชาติ กระทรวงเทคโนโลยีสารสนเทศและการสื่อสาร

Source : Report of the 2003 Business Trade and Services Survey, Whole Kingdom National Statistical Office, Ministry of Information and Communication Technology.

ตาราง 5 รายรับทั้งสิ้นของสถานประกอบการธุรกิจในปี 2545 จำนวนประเภทธุรกิจ

TABLE 5 TOTAL RECEIPTS OF BUSINESS ESTABLISHMENTS IN 2002 BY CATEGORY OF BUSINESS INDUSTRY

รหัส Code	ประเภทธุรกิจ	จำนวน สถาน ประกอบกร Number of establishments	รวม Total	รายรับจากการขายสินค้าและบริการ Receipts from sales of goods and services		รายรับ ส่วนอื่น อื่น Online sales	รายรับจาก เช่าที่ดิน Receipts from rent on land	รายรับจากการให้เช่า อาคารพร้อมที่ดิน และเครื่องมือ เครื่องจักร Receipts from rent on building, vehicles and machinery	ดอกเบี้ยรับ เงินปันผล Interest/ dividend	กำไรจากการ เปลี่ยนแปลง อัตรา แลกเปลี่ยน Gain from currency exchange	รายอื่น ๆ Other receipts	Category of business industry
				รวม Total	ส่วนอื่น อื่น Online sales							
	<b>รวม</b>	<b>1,180,240</b>	<b>3,811,693,938.6</b>	<b>3,740,210,488.2</b>	<b>2,025,341.7</b>	<b>1,089,709.1</b>	<b>13,434,611.3</b>	<b>12,729,037.7</b>	<b>3,674,811.1</b>	<b>40,555,281.2</b>	<b>Total</b>	
50	การขาย การบำรุงรักษา และการซ่อมแซมยานยนต์ และรถจักรยานยนต์ รวมทั้งการขายปลีกน้ำมันเชื้อเพลิงรถยนต์	136,870	978,695,145.9	964,449,000.7	139,849.3	297,387.6	625,285.0	2,355,255.1	397,958.0	10,570,259.5	Sale, maintenance and repair of motor vehicles and motorcycles, retail sale of automotive fuel	
5010	การขายยานยนต์	4,008	353,632,596.7	346,956,693.3	-	250,073.0	131,013.3	1,632,714.3	346,073.8	4,316,029.0	Sale of motor vehicles	
5020	การบำรุงรักษาและการซ่อมแซมยานยนต์	47,089	57,503,909.1	56,100,044.5	-	22,703.7	147,399.9	103,094.0	2,510.9	1,128,156.2	Maintenance and repair of motor vehicles	
5030	การขายอะไหล่ส่วนยนต์และชิ้นส่วนอุปกรณ์ที่เกี่ยวข้อง	10,764	53,770,156.4	51,739,775.2	-	-	77,999.1	212,777.0	17,156.5	1,722,448.7	Sale of motor vehicle parts and accessories	
5040	การขาย การบำรุงรักษา และการซ่อมแซมรถจักรยานยนต์ อะไหล่และชิ้นส่วนอุปกรณ์ที่เกี่ยวข้อง	50,024	179,528,816.0	178,501,860.0	-	2,795.0	20,276.9	166,443.9	110.7	837,329.5	Sale, maintenance and repair of motorcycles and related parts and accessories	
5050	การขายปลีกน้ำมันเชื้อเพลิงรถยนต์	24,982	330,971,044.9	327,984,298.4	139,849.3	21,815.9	212,440.2	235,433.2	32,106.1	2,484,951.1	Retail sale of automotive fuel	
51	การขายส่ง และการค้าเพื่อจำหน่ายหน้า ยกเว้นยานยนต์ และรถจักรยานยนต์	49,691	1,192,088,112.0	1,183,742,026.1	41,945.1	24,289.2	694,913.2	2,536,579.7	1,156,220.2	3,934,083.7	Wholesale trade and commission trade, except of motor vehicles and motorcycles	
* 5110	การขายส่งโดยได้รับค่าธรรมเนียมตอบแทน หรือ โดยการทำสัญญาจ้าง	1,130	13,647,632.7	13,476,481.0	-	-	811.3	51,155.7	-	119,184.7	Wholesale on a fee or contract basis	
5121	การขายส่งวัตถุดิบทางการเกษตร และสัตว์ที่มีชีวิต	6,564	76,874,322.3	76,142,588.6	36,378.4	2,460.0	61,348.2	297,867.0	102,136.7	267,921.8	Wholesale of agricultural raw materials and live animals	
5122	การขายส่งอาหาร เครื่องดื่ม และยาสูบ	12,786	356,879,104.9	354,839,298.2	-	15,655.2	194,524.9	1,155,820.5	81,684.8	592,121.3	Wholesale of food, beverages and tobacco	
5131	การขายส่งสินค้าสิ่งทอ เสื้อผ้า และรองเท้า	4,609	66,965,108.3	66,640,980.3	-	204.0	10,172.3	33,553.6	17,772.2	262,425.9	Wholesale of textiles, clothing and footwear	
5139	การขายส่งของใช้อื่น ๆ ในครัวเรือน	4,236	141,630,660.3	140,072,981.8	400.0	-	143,343.0	166,794.8	102,212.9	1,145,327.8	Wholesale of other household goods	
* 5141	การขายส่งเชื้อเพลิงที่เป็นของแข็ง ของเหลว ก๊าซ และผลิตภัณฑ์ที่เกี่ยวข้อง	1,410	101,599,155.7	100,880,094.1	-	163.5	45,307.8	428,962.0	8,241.8	236,386.6	Wholesale of solid, liquid and gaseous fuels and related products	

(พันบาท In Thousand Baht)

ตาราง 5 รายรับทั้งสิ้นของสถานประกอบการธุรกิจในปี 2545 จำนวนประเภทธุรกิจ (ต่อ)

TABLE 5 TOTAL RECEIPTS OF BUSINESS ESTABLISHMENTS IN 2002 BY CATEGORY OF BUSINESS INDUSTRY (Comid.)

รหัส Code	ประเภทธุรกิจ	จำนวน สถาน ประกอบการ Number of establishments	รวม Total	รายรับจากการขายสินค้าและบริการ Receipts from sales of goods and services		รายรับจากการ ให้เช่า อสังหาริมทรัพย์ Receipts from rent on land	รายรับจากการ ให้เช่า อาคารพาณิชย์ Receipts from rent on land	รายรับจากการ ให้เช่า อาคารพาณิชย์ Receipts from rent on land	ดอกเบี้ยรับ เงินปันผลรับ Interest/ dividend	กำไรจากการ เปลี่ยนแปลง อัตรา แลกเปลี่ยน Gain from currency exchange	รายรับอื่น ๆ Other receipts	Category of business industry
				รวม Total	รายรับ ผ่านเว็บไซต์ Online sales							
5143	การขายส่งวัสดุก่อสร้าง เครื่องโลหะ อุปกรณ์ที่ใช้สำหรับ การวางท่อและการทำความร้อน และเครื่องมือเครื่องใช้	2,909	99,073,573.6	98,404,628.0	-	701.0	3,624.9	20,049.5	359,102.7	285,467.5	Wholesale of construction materials, hardware, plumbing and heating equipment and supplies	
5149	การขายส่งสินค้ากันกลางอื่น ๆ เศษและของที่ใช้ไม่ได้	10,116	168,722,465.0	167,928,116.6	5,000.1	3,228.7	93,734.7	72,678.4	147,146.3	477,560.3	Wholesale of other intermediate products, waste and scrap	
5150	การขายส่งเครื่องจักร เครื่องอุปโภค และเครื่องมือเครื่องใช้	5,911	165,317,216.0	163,990,777.3	166.7	1,876.8	142,046.1	309,637.5	337,211.5	535,666.9	Wholesale of machinery, equipment and supplies	
52	การขายปลีก รถจักรยานยนต์และรถจักรยานยนต์ รวมทั้ง การซ่อมแซมของใช้ส่วนบุคคลและของใช้ครัวเรือน	598,239	1,130,082,110.2	1,114,310,895.2	706,178.9	435,405.1	6,351,907.7	1,971,348.0	1,549,279.4	5,463,274.8	Retail trade, except of motor vehicles and motorcycles, repair of personal and household goods	
* 5211	การขายปลีกอาหาร เครื่องดื่ม หรือยาสูบ เป็นสินค้าหลัก	313,574	338,419,043.8	336,991,867.4	-	3,210.3	30,798.0	222,024.8	1,087,328.7	83,814.6	Retail sale in non-specialized stores with food, beverages or tobacco predominating	
5219	การขายปลีกสินค้าทั่วไปอื่น ๆ	122,854	207,656,290.4	199,120,038.8	-	55,724.8	5,972,246.9	622,672.1	7,918.2	1,877,689.7	Other retail sale in non-specialized stores	
5231	การขายปลีกสินค้าทางเภสัชกรรมและเวชภัณฑ์ เครื่องสำอาง และเครื่องประดับร่างกายหรือประต้อมง	13,999	37,741,399.0	37,649,603.2	-	-	20,013.9	6,979.1	-	64,802.9	Retail sale of pharmaceutical and medical goods, cosmetic and toilet articles	
5232	การขายปลีกสินค้าสิ่งทอ เสื้อผ้า รองเท้า และเครื่องหนัง	25,245	33,720,137.8	33,501,840.3	3,396.4	373.7	63,801.3	949.4	878.7	152,294.4	Retail sale of textiles, clothing, footwear and leather goods	
5233	การขายปลีกเครื่องใช้ สิ่งของและอุปกรณ์ที่ใช้ในครัวเรือน	19,822	95,335,891.9	94,460,528.3	-	338,387.0	7,910.5	103,266.8	59,199.6	366,599.8	Retail sale of household appliances, articles and equipment	
5234	การขายปลีกเครื่องใช้ สิ่งของและอุปกรณ์ที่ใช้ในครัวเรือน	20,519	170,424,741.0	168,935,108.2	-	6,135.7	172,052.3	107,927.0	123,368.8	1,080,149.1	Retail sale of hardware, paints and glass	
5239	การขายปลีกสินค้าอื่น ๆ ในร้านค้าของของของสินค้าอื่น ๆ	57,417	206,061,765.3	203,324,859.7	702,782.5	25,802.2	75,495.7	810,248.7	145,298.1	1,680,060.9	Other retail sale in specialized stores	
* 5240	การขายปลีกของที่ใช้เสิร์ฟในร้าน	3,010	15,921,275.8	15,778,319.5	-	-	4,217.2	96,308.8	13,541.2	28,889.1	Retail sale of second-hand goods in stores	
5260	การซ่อมแซมของใช้ส่วนบุคคล และของใช้ในครัวเรือน	21,761	11,691,721.2	11,657,269.3	-	5,771.5	3,476.4	231.0	-	24,973.0	Repair of personal and household goods	
55	โรงแรมและภัตตาคาร	180,449	212,110,893.8	201,655,513.0	424,385.9	90,369.8	823,912.2	4,118,517.9	154,547.6	5,268,033.4	Hotels and restaurants	
5510	โรงแรม ที่พัก และที่พักชั่วคราว	11,476	78,842,631.0	69,143,044.7	423,885.9	53,791.2	563,100.6	4,079,067.2	148,674.3	4,854,953.1	Hotels, camping sites and other provision of short-stay accommodation	

(พันบาท In Thousand Baht)

ตาราง 5 รายรับทั้งสิ้นของสถานประกอบการธุรกิจในปี 2545 จำแนกประเภทธุรกิจ (ต่อ)

TABLE 5 TOTAL RECEIPTS OF BUSINESS ESTABLISHMENTS IN 2002 BY CATEGORY OF BUSINESS INDUSTRY (Contd.)

(พันบาท In Thousand Baht)

รหัส Code	ประเภทธุรกิจ	จำนวน สถาน ประกอบ การ Number of establishments	รายรับจากการขายสินค้าและบริการ Receipts from sales of goods and services		รวม Total	รายรับจากการ ให้เช่าที่ดิน Receipts from rent on land	รายรับจากการ ให้เช่าอาคาร อสังหาริมทรัพย์ และเครื่องใช้ ต่าง ๆ Receipts from rent on building, vehicles and machinery	ดอกเบี้ยรับ เงินปันผลรับ Interest/ dividend	กำไรจากการ เปลี่ยนแปลง อัตรา แลกเปลี่ยน Gain from currency exchange	รายรับอื่น ๆ Other receipts	Category of business industry
			รวม Total	รายรับ ผ่านเว็บไซต์ Online sales							
5520	ภัตตาคาร บาร์ และ ไร่องาน	168,973	132,268,262.8	500.0	132,512,468.3	36,578.6	260,811.6	39,450.6	5,873.4	413,080.4	Restaurant s, bars and canteens
70	กิจกรรมด้านอสังหาริมทรัพย์	46,885	133,183,511.9	11,785.7	115,417,040.9	237,015.7	4,047,327.6	836,371.0	286,624.3	12,359,132.4	Real estate activities
7010	กิจกรรมด้านอสังหาริมทรัพย์ที่เป็นของตนเองหรือเช่าจากผู้อื่น	45,715	107,827,432.5	-	94,624,125.4	236,302.4	3,140,165.1	530,016.9	281,708.3	9,015,114.5	Real estate activities with own or leased property
7020	กิจกรรมด้านอสังหาริมทรัพย์ที่ได้รับค่าธรรมเนียมตอบแทน หรือ โดยการทำสัญญา	1,163	25,272,884.6	11,785.7	20,714,304.7	713.3	907,162.6	306,354.1	4,916.0	3,339,433.9	Real estate activities on a fee or contract basis
71	การให้เช่าเครื่องจักรและเครื่องมือที่ไม่ใช่ยานยนต์ การให้เช่าของใช้ส่วนบุคคลและของใช้ในชีวิตประจำวัน	14,123	18,297,336.6	-	17,115,380.9	-	249,112.3	370,531.4	3,287.9	559,024.1	Renting of machinery and equipment without operator and of personal and household goods
* 7111	การให้เช่าเครื่องมือการขนส่งทางบก	812	3,430,724.9	-	3,198,243.5	-	14,700.0	4,748.6	335.4	212,697.5	Renting of land transport equipment
* 7121	การให้เช่าเครื่องจักรและเครื่องมือการเกษตร	13,301	14,406,410.6	-	13,473,292.1	-	220,012.3	365,768.1	2,952.5	344,385.6	Renting of agricultural machinery and equipment
72	กิจกรรมด้านคอมพิวเตอร์ และกิจกรรมที่เกี่ยวข้อง	4,259	11,200,375.1	10,937,704.2	10,937,704.2	-	87,286.3	27,177.7	911.5	147,295.5	Computer and related activities
* 7210	การให้คำปรึกษากับกับฮาร์ดแวร์	4,259	11,200,375.1	685,962.6	685,962.6	-	87,286.3	27,177.7	911.5	147,295.5	Hardware consultancy
73	การวิจัยและการพัฒนา	24	124,315.0	-	124,315.0	-	-	-	-	-	Research and development
* 7310	การวิจัยและการพัฒนา การทดลองด้านวิทยาศาสตร์ธรรมชาติและวิศวกรรม	24	124,315.0	-	124,315.0	-	-	-	-	-	Research and experimental development on natural sciences and engineering
74	กิจกรรมด้านธุรกิจอื่น ๆ	27,144	80,218,984.4	15,234.2	78,648,327.0	3,607.6	174,896.7	299,591.4	118,988.3	973,573.5	Other business activities
7411	กิจกรรมด้านกฎหมาย	3,823	6,197,966.6	-	6,068,967.6	-	144.0	17,879.1	1,899.6	109,076.3	Legal activities
7412	กิจกรรมการบัญชี การทำบัญชี และการตรวจสอบบัญชี การให้คำปรึกษาด้านภาษี	1,263	2,848,929.2	-	2,816,491.8	-	-	21,883.4	-	10,553.9	Accounting, book-keeping and auditing activities, tax consultancy
* 7413	การวิจัยและการสำรวจความคิดเห็นของประชาชน	501	11,885,632.2	-	11,506,904.5	-	39,158.7	94,282.0	79,633.5	165,653.5	Market research and public opinion polling



ตาราง 5 ารับทั้งสิ้นของสถานประกอบการทั้งปี 2545 จำนวนประเภทธุรกิจ (ต่อ)

TABLE 5 TOTAL RECEIPTS OF BUSINESS ESTABLISHMENTS IN 2002 BY CATEGORY OF BUSINESS INDUSTRY (Comd.)

(พันบาท In Thousand Baht)

รหัส Code	ประเภทธุรกิจ	จำนวน สถาน ประกอบการ Number of establishments	รวม Total		รับจากขายสินค้าและบริการ Receipts from sales of goods and services		รับจาก เช่าที่ดิน Receipts from rent on land	รับจากเช่า อาคารพร้อมที่ดิน อสังหาริมทรัพย์ Receipts from rent on building, vehicles and machinery	ดอกเบี้ยรับ เงินปันผล Interest/ dividend	กำไรจากการ เปลี่ยนแปลง อัตรา แลกเปลี่ยน Gain from currency exchange	รับอื่น ๆ Other receipts	Category of business industry
			รวม Total	รวม ผ่านเว็บไซต์ Online sales	รวม ผ่านเว็บไซต์ Online sales	รวม ผ่านเว็บไซต์ Online sales						
7421	กิจกรรมด้านสถาปัตยกรรมและวิศวกรรม และการให้บริการด้านเทคนิคที่เกี่ยวข้อง	896	7,954,399.8	-	7,797,660.0	-	-	10,940.7	49,900.2	24,190.1	71,708.9	Architectural and engineering activities and related technical consultancy
7430	การโฆษณา	3,785	12,603,208.9	-	12,395,257.6	15,234.2	2,076.7	6,892.8	38,903.1	1,918.2	158,160.5	Advertising
7491	การจัดหาแรงงานและการสรรหาบุคลากร	560	3,750,247.9	-	3,736,708.2	-	1,203.1	21.0	1,036.0	2,574.1	8,705.6	Labour recruitment and provision of personnel
7492	กิจกรรมด้านการสืบสวนและการรักษาความปลอดภัย	645	8,493,294.6	-	8,450,625.2	-	-	1,470.0	8,418.2	1,180.0	31,601.2	Investigation and security activities
7493	กิจกรรมการทำงามสะอาดอาคาร	358	6,136,320.8	-	5,949,850.0	-	327.8	457.6	13,554.9	1,300.8	170,829.6	Building-cleaning activities
7494	กิจกรรมการถ่ายภาพ	5,417	4,401,679.7	-	4,395,579.9	-	-	-	854.4	-	5,245.4	Photographic activities
7495	กิจกรรมการบรรจุหีบห่อ	414	1,872,440.4	-	1,863,780.0	-	-	-	101.6	1,069.7	7,489.2	Packaging activities
7499	กิจกรรมธุรกิจอื่น ๆ ซึ่งมีได้จัดประเภทไว้ในที่อื่น	9,451	13,695,079.2	-	13,294,067.1	-	-	115,811.8	52,083.9	5,222.4	227,893.9	Other business activities n.e.c.
<b>92</b>	<b>กิจกรรมนันทนาการ วัฒนธรรมและกีฬา</b>	<b>17,598</b>	<b>30,610,866.2</b>	-	<b>28,928,331.3</b>	-	<b>1,634.1</b>	<b>373,649.7</b>	<b>213,576.9</b>	<b>6,994.0</b>	<b>1,086,680.4</b>	<b>Recreational, cultural and sporting activities</b>
9211	การผลิตและการจำหน่ายภาพยนตร์และวิดีโอ	315	2,666,778.0	-	2,660,377.5	-	-	-	1,976.1	194.7	4,229.7	Motion picture and video production and distribution
9212	การฉายภาพยนตร์	768	1,759,644.7	-	1,498,948.3	-	-	217,402.1	19,818.7	-	23,475.6	Motion picture projection
9213	กิจกรรมด้านวิทยุและโทรทัศน์	287	9,918,975.2	-	9,838,334.2	-	-	1,989.3	18,022.1	72.8	60,556.9	Radio and television activities
9214	กิจกรรมด้านศิลปการละคร ดนตรี และศิลปะอื่น ๆ	4,251	2,637,605.0	-	2,607,533.3	-	112.0	10,655.0	1,600.1	220.9	17,483.7	Dramatic arts, music and other arts activities
9219	กิจกรรมด้านความบันเทิงอื่น ๆ ซึ่งมีได้จัดประเภทไว้ในที่อื่น	130	1,459,739.3	-	1,433,823.9	-	-	2,735.0	6,333.4	-	16,846.9	Other entertainment activities n.e.c.
9220	กิจกรรมของสำนักงาน	65	22,162.4	-	21,449.6	-	-	-	-	-	712.8	New agency activities
* 9241	กิจกรรมการศึกษา	11,760	11,004,516.4	-	10,045,265.6	-	1,522.1	135,896.5	116,507.8	6,504.1	698,820.3	Sporting activities

ตาราง 5 รายรับทั้งสิ้นของสถานประกอบการธุรกิจในปี 2545 จำแนกประเภทธุรกิจ (ต่อ)

TABLE 5 TOTAL RECEIPTS OF BUSINESS ESTABLISHMENTS IN 2002 BY CATEGORY OF BUSINESS INDUSTRY (Contd.)

(พันบาท In Thousand Baht)

รหัส Code	ประเภทธุรกิจ	จำนวน สถาน ประกอบการ Number of establishments	รวม Total	รายรับจากการขายสินค้าและบริการ Receipts from sales of goods and services		รายรับจากการ ให้เช่าที่ดิน Receipts from rent on land	รายรับจากการให้เช่า อาคารพร้อมที่ดิน ยานพาหนะ เครื่องจักร และเครื่องมือ ฯลฯ Receipts from rent on building, vehicles and machinery	ดอกเบี้ยรับ Interest/ dividend	กำไรจากการ เปลี่ยนแปลง อัตรา แลกเปลี่ยน ฯลฯ Gain from currency exchange	รายรับอื่น ๆ Other receipts	Category of business industry
				รวม Total	รายรับ ผ่านเว็บไซต์ Online sales						
<b>93</b>	<b>กิจกรรมด้านบริการอื่น ๆ</b>	<b>104,958</b>	<b>25,082,287.4</b>	<b>24,881,954.0</b>	-	<b>6,320.7</b>	<b>888.6</b>	-	<b>193,924.0</b>	<b>Other service activities</b>	
9301	การบริการซักรีด และการซักแห้งผลิตภัณฑ์สิ่งทอและขนสัตว์	18,138	4,007,720.9	3,978,909.1	-	6,320.7	-	-	22,491.0	Washing, cleaning and dyeing of textile and fur products	
9302	การแต่งผมและการเสริมสวยอื่น ๆ	81,420	17,032,060.6	16,885,321.5	-	-	5.0	-	146,734.1	Hairstressing and other beauty treatment	
9303	การทำศพและกิจการที่เกี่ยวข้อ	206	20,861.5	20,861.5	-	-	-	-	-	Funeral and related activities	
9309	กิจกรรมการบริการอื่น ๆ ซึ่งมีได้จัดประเภทไว้ในที่อื่น	5,183	3,980,907.4	3,956,529.4	-	-	83.6	-	24,294.4	Other service activities n.e.c.	

หมายเหตุ : \* รหัสหมายถึง ได้มีการรวมหมู่ข้อมูลธุรกิจอื่น ไว้ในรหัสนี้ด้วย ซึ่งดูรายละเอียดได้จาก "รายละเอียดการจัดกลุ่มข้อมูลธุรกิจเพิ่มเติมในตารางสถิติ"

Note : \* Code includes other classes of business industry as identified in "Details of specific class of business industry in statistical tables"

ที่มา : รายงานการสำรวจธุรกิจทางการค้าและบริการ พ.ศ. 2546 หรือรายงานจัด รายนามสถิติแห่งชาติ กระทรวงเทคโนโลยีสารสนเทศและการสื่อสาร

Source : Report of the 2003 Business Trade and Services Survey Whole Kingdom National Statistical Office, Ministry of Information and Communication Technology.

ตาราง 6 มูลค่าตามบัญชีของสินทรัพย์ถาวร ณ วันที่ 31 ธันวาคม 2545 จำแนกตามประเภทธุรกิจ

TABLE 6 BOOK VALUE OF FIXED ASSETS AS OF DECEMBER 31, 2002 BY CATEGORY OF BUSINESS INDUSTRY

(พันบาท In Thousand Baht)

รหัส Code	ประเภทธุรกิจ Number of establishments	จำนวน สถาน- ประกอบกร Number of establishments		มูลค่าตามบัญชีของสินทรัพย์ถาวร ณ วันที่ 31 ธันวาคม 2545 Book value of fixed assets as of December 31, 2002										รวม Total	รวม Total	ประเภท Category of business industry
		รวม Total	ที่ดิน Land	อาคารและ สิ่งก่อสร้าง Building and construction	เครื่องจักรและ เครื่องมือ Machinery and equipment	เครื่องใช้ สำนักงาน Office appliances	ยานพาหนะ Vehicles	ซอฟต์แวร์ Software	อื่น ๆ Other	สินทรัพย์ถาวร fixed assets						
		1,180,240	3,839,005,370.1	887,612,444.5	2,479,033,269.2	210,695,665.0	64,473,362.0	149,317,378.4	2,899,885.3	44,973,365.8						
50	การขาย การบำรุงรักษา และการซ่อมแซมยานยนต์ และรถจักรยานยนต์ รวมทั้งการขายปลีกน้ำมันเชื้อเพลิงรถยนต์	136,870	252,391,320.8	126,002,065.9	75,371,178.2	17,877,463.1	6,156,710.6	23,191,367.1	215,908.3	3,576,627.6					Sale, maintenance and repair of motor vehicles and motorcycles, retail sale of automotive fuel	
5010	การขายยานยนต์	4,008	42,104,900.6	17,709,612.8	13,335,335.1	4,169,641.1	2,040,483.2	4,156,003.6	79,462.8	614,362.2					Sale of motor vehicles	
5020	การบำรุงรักษาและการซ่อมแซมยานยนต์	47,089	63,083,205.4	27,668,923.6	17,966,142.2	6,736,372.6	956,446.4	7,436,619.8	15,547.0	2,303,153.9					Maintenance and repair of motor vehicles	
5030	การขายอะไหล่ยานยนต์และชิ้นส่วนอุปกรณ์ที่เกี่ยวข้อง	10,764	28,167,438.2	13,396,134.4	10,711,377.6	959,639.9	620,006.7	2,458,425.2	10,854.4	11,000.1					Sale of motor vehicle parts and accessories	
5040	การขาย การบำรุงรักษา และการซ่อมแซมรถจักรยานยนต์ อะไหล่และชิ้นส่วนอุปกรณ์ที่เกี่ยวข้อง	50,024	74,275,038.6	43,974,601.2	22,050,193.0	1,862,959.9	1,333,494.2	4,893,570.6	56,617.5	103,602.3					Sale, maintenance and repair of motorcycles and related parts and accessories	
5050	การขายปลีกน้ำมันเชื้อเพลิงรถยนต์	24,982	43,877,595.4	23,171,097.1	11,209,254.3	4,083,163.2	1,172,761.3	4,155,699.7	53,426.6	32,193.2					Retail sale of automotive fuel	
51	การขายส่ง และการค้าเพื่อค้าขายหน้า ยกเว้นยานยนต์ และรถจักรยานยนต์	49,691	171,509,773.7	60,122,179.9	48,888,856.1	26,436,058.9	7,888,502.4	25,473,300.5	372,152.5	2,328,723.5					Wholesale trade and commission trade, except of motor vehicles and motorcycles	
* 5110	การขายส่งโดยได้รับค่าธรรมเนียมคอมแมน หรือโดยการทำสัญญาจ้าง	1,130	3,601,699.1	2,369,667.3	490,930.3	47,987.2	88,890.6	592,721.7	3,371.5	8,130.5					Wholesale on a fee or contract basis	
5121	การขายส่งวัตถุดิบทางการเกษตร และสัตว์ที่มีชีวิต	6,564	15,036,220.0	6,630,249.6	3,824,911.3	965,428.9	257,247.0	3,275,519.7	16,411.5	66,452.0					Wholesale of agricultural raw materials and live animals	
5122	การขายส่งอาหาร เครื่องดื่ม และยาสูบ	12,786	50,674,431.9	11,415,394.4	15,889,469.2	14,329,164.7	2,063,815.8	6,501,319.0	56,354.6	418,914.2					Wholesale of food, beverages and tobacco	
5131	การขายส่งสินค้าสิ่งทอ เสื้อผ้า และรองเท้า	4,609	13,938,516.6	7,007,839.3	4,378,014.9	1,234,482.3	461,553.2	790,504.9	401.8	65,720.1					Wholesale of textiles, clothing and footwear	
5139	การขายส่งของใช้อื่น ๆ ในครัวเรือน	4,236	18,965,174.9	7,094,650.6	6,576,529.5	581,039.1	1,455,422.5	2,724,784.4	45,602.8	487,146.0					Wholesale of other household goods	
* 5141	การขายส่งเชื้อเพลิงที่เป็นของแข็ง ของเหลว ก๊าซ และผลิตภัณฑ์ที่เกี่ยวข้อง	1,410	11,623,189.3	3,007,250.3	2,590,685.1	4,242,899.3	295,571.6	1,432,715.4	809.6	53,258.2					Wholesale of solid, liquid and gaseous fuels and related products	
5143	การขายส่งวัสดุก่อสร้าง เครื่องโลหะ อุปกรณ์ที่ใช้สำหรับ การวางท่อและการทำความร้อน และเครื่องมือเครื่องใช้	2,909	13,039,577.2	7,106,555.4	3,052,231.6	759,939.1	445,918.1	1,514,175.6	11,276.1	149,481.2					Wholesale of construction materials, hardware, plumbing and heating equipment and supplies	

รหัส Code	ประเภทธุรกิจ Number of establishments	มูลค่าตามบัญชีของสินทรัพย์ถาวร ณ วันที่ 31 ธันวาคม 2545 Book value of fixed assets as of December 31, 2002				Category of business industry				
		รวม Total	ที่ดิน Land	อาคารและ สิ่งก่อสร้าง Building and construction	เครื่องจักรและ เครื่องมือ Machinery and equipment		ซอฟต์แวร์ Software	สินทรัพย์ถาวร อื่น ๆ Other fixed assets		
5149	10,116	18,314,155.0	6,509,762.3	5,256,600.0	921,667.6	1,001,828.0	4,497,972.5	67,204.0	59,120.6	Wholesale of other intermediate products, waste and scrap
5150	5,911	26,123,354.3	8,904,958.3	6,794,482.4	3,316,220.5	1,806,675.9	4,111,016.2	170,717.2	1,019,283.8	Wholesale of machinery, equipment and supplies
<b>52</b>	<b>598,239</b>	<b>561,976,856.2</b>	<b>247,859,306.7</b>	<b>189,265,509.5</b>	<b>34,232,005.2</b>	<b>18,332,829.6</b>	<b>65,212,601.9</b>	<b>1,288,025.0</b>	<b>5,786,578.2</b>	<b>Retail trade, except of motor vehicles and motorcycles, repair of personal and household goods</b>
* 5211	313,574	191,541,640.6	86,789,194.2	65,605,297.5	6,660,168.5	3,735,211.7	28,658,485.1	67,967.6	25,316.0	Retail sale in non-specialized stores with food, beverages or tobacco predominating
5219	122,854	107,501,388.4	48,654,402.4	41,109,196.7	2,528,395.1	2,263,486.3	9,702,843.5	340,413.0	2,902,651.4	Other retail sale in non-specialized stores
5231	13,999	13,518,795.5	6,411,836.2	4,628,846.1	396,755.3	720,582.5	1,101,018.9	1,331.1	258,425.4	Retail sale of pharmaceutical and medical goods, cosmetic and toilet articles
5232	25,245	28,506,849.8	12,504,656.4	11,565,276.5	233,729.8	887,890.7	2,760,726.6	16,547.6	538,022.2	Retail sale of textiles, clothing, footwear and leather goods
5233	19,822	30,329,968.2	9,033,470.8	12,491,351.4	1,148,364.0	3,947,219.1	3,313,097.7	267,340.7	129,124.5	Retail sale of household appliances, articles and equipment
5234	20,519	85,474,151.6	41,645,986.2	23,164,960.2	11,457,937.7	1,220,540.4	7,829,198.9	24,084.4	131,443.9	Retail sale of hardware, paints and glass
5239	57,417	77,050,426.5	33,899,551.8	24,587,046.7	1,833,424.8	4,444,076.9	10,046,712.7	500,722.0	1,738,891.6	Other retail sale in specialized stores
* 5240	3,010	6,155,659.5	2,841,708.1	2,420,716.4	77,474.1	453,580.5	272,684.6	65,149.4	24,346.3	Retail sale of second-hand goods in stores
5260	21,761	11,166,365.1	5,847,732.1	2,873,236.8	453,000.4	579,209.2	1,408,751.9	4,414.8	-	Repair of personal and household goods
<b>55</b>	<b>180,449</b>	<b>407,547,904.3</b>	<b>157,014,728.9</b>	<b>184,026,588.4</b>	<b>22,868,428.3</b>	<b>16,043,842.4</b>	<b>14,895,228.0</b>	<b>260,043.3</b>	<b>12,439,044.9</b>	<b>Hotels and restaurants</b>
5510	11,476	248,338,442.6	90,245,408.0	121,926,238.6	13,662,525.9	8,862,732.1	2,368,647.8	257,353.2	11,015,537.0	Hotels, camping sites and other provision of short-stay accommodation
5520	168,973	159,209,461.7	66,769,320.9	62,100,349.8	9,205,902.5	7,181,110.3	12,526,580.3	2,690.1	1,423,507.9	Restaurants, bars and canteens
<b>70</b>	<b>46,885</b>	<b>2,264,505,008.9</b>	<b>234,737,693.6</b>	<b>1,910,210,027.7</b>	<b>92,556,610.3</b>	<b>7,174,457.7</b>	<b>3,207,629.2</b>	<b>73,209.8</b>	<b>16,545,380.5</b>	<b>Real estate activities</b>
7010	45,715	2,238,861,057.0	232,973,087.6	1,887,279,965.3	92,239,064.0	6,891,244.9	3,052,834.3	69,578.0	16,355,282.9	Real estate activities with own or leased property

ตาราง 6 มูลค่าตามบัญชีของสินทรัพย์ถาวร ณ วันที่ 31 ธันวาคม 2545 จำแนกตามประเภทธุรกิจ (ต่อ)

TABLE 6 BOOK VALUE OF FIXED ASSETS AS OF DECEMBER 31, 2002 BY CATEGORY OF BUSINESS INDUSTRY (Contd.)

(พันบาท In Thousand Baht)

รหัส Code	ประเภทธุรกิจ Number of establishments	จำนวน สถาน- ประกอบกร Number of establishments	มูลค่าตามบัญชีของสินทรัพย์ถาวร ณ วันที่ 31 ธันวาคม 2545 Book value of fixed assets as of December 31, 2002										Category of business industry
			รวม Total	ที่ดิน Land	อาคารและ สิ่งก่อสร้าง Building and construction	เครื่องจักรและ เครื่องมือ Machinery and equipment	เครื่องใช้ สำนักงาน Office appliances	ยานพาหนะ Vehicles	ซอฟต์แวร์ Software	สินทรัพย์ถาวร อื่น ๆ Other fixed assets			
7020		1,163	25,336,083.0	1,554,606.0	22,840,584.8	315,780.1	282,395.1	154,794.9	3,631.8	184,290.3		Real estate activities on a fee or contract basis	
71		14,123	18,482,958.6	2,789,895.9	4,639,978.9	2,660,574.3	378,123.1	6,776,508.7	32,950.9	1,204,926.8		Renting of machinery and equipment without operator and of personal and household goods	
*7111		812	3,380,084.0	375,739.5	477,579.1	47,958.2	20,993.8	2,442,603.3	1,503.4	13,706.7		Renting of land transport equipment	
*7121		13,301	14,771,858.6	2,404,060.4	4,103,501.6	2,609,846.6	354,086.5	4,077,695.9	31,447.5	1,191,220.2		Renting of agricultural machinery and equipment	
72		4,259	6,195,841.2	2,174,128.8	1,727,149.6	655,200.7	814,353.1	650,091.8	149,573.3	25,344.0		Computer and related activities	
*7210		4,259	6,195,841.2	2,174,128.8	1,727,149.6	655,200.7	814,353.1	650,091.8	149,573.3	25,344.0		Hardware consultancy	
73		24	21,138.8	9,700.0	4,800.0	495.0	5,845.8	298.0	-	-		Research and development	
*7310		24	21,138.8	9,700.0	4,800.0	495.0	5,845.8	298.0	-	-		Research and experimental development on natural sciences and engineering	
74		27,144	53,538,790.7	14,792,116.1	21,167,263.5	5,741,571.9	3,669,864.4	6,442,767.7	414,078.2	1,311,128.9		Other business activities	
7411		3,823	4,990,348.3	2,130,853.9	1,261,841.8	138,730.6	418,457.2	959,353.8	8,650.6	72,460.5		Legal activities	
7412		1,263	1,669,280.6	551,080.2	366,014.2	22,601.0	250,476.3	457,627.1	2,215.5	19,266.3		Accounting, book-keeping and auditing activities, tax consultancy	
*7413		501	3,026,087.2	295,203.6	851,630.7	389,599.8	431,091.9	329,585.5	38,433.7	690,542.0		Market research and public opinion polling	
7421		896	3,611,149.2	985,561.2	1,211,499.1	188,436.7	576,288.6	494,061.4	125,754.4	29,548.0		Architectural and engineering activities and related technical consultancy	
7430		3,785	3,246,467.0	712,231.8	1,101,047.2	197,472.4	494,179.2	505,197.3	179,120.5	57,218.6		Advertising	
7491		560	743,647.4	237,407.1	310,285.3	28,912.7	50,069.6	109,330.4	926.1	6,716.2		Labour recruitment and provision of personnel	
7492		645	1,700,810.9	579,813.9	328,677.0	117,269.3	168,008.5	256,487.2	239.5	250,315.6		Investigation and security activities	
7493		358	1,514,073.6	126,060.4	85,989.6	267,578.8	56,729.9	927,326.6	36,114.7	14,273.6		Building-cleaning activities	

ตาราง 6 มูลค่าตามบัญชีของสินทรัพย์ถาวร ณ วันที่ 31 ธันวาคม 2545 จำแนกตามประเภทธุรกิจ (ต่อ)

TABLE 6 BOOK VALUE OF FIXED ASSETS AS OF DECEMBER 31, 2002 BY CATEGORY OF BUSINESS INDUSTRY (Contd.)

(พันบาท In Thousand Baht)

รหัส Code	ประเภทธุรกิจ	จำนวน สถาน- ประกอบกร Number of establishments	มูลค่าตามบัญชีของสินทรัพย์ถาวร ณ วันที่ 31 ธันวาคม 2545 Book value of fixed assets as of December 31, 2002			สินทรัพย์ถาวร อื่น ๆ Other fixed assets	Category of business industry				
			รวม Total	ที่ดิน Land	อาคารและ สิ่งก่อสร้าง Building and construction equipment			เครื่องใช้ สำนักงาน Office appliances	ยานพาหนะ Vehicles	ซอฟต์แวร์ Software	
7494	กิจกรรมการค้าปลีก	5,417	7,545,531.6	2,491,221.7	1,884,226.2	2,084,116.1	675,738.9	401,785.7	8,421.5	21.6	Photographic activities
7495	กิจกรรมการบรรจุภัณฑ์	414	2,406,640.6	640,772.8	1,263,392.6	239,419.7	57,007.7	204,904.5	492.7	650.5	Packaging activities
7499	กิจกรรมธุรกิจอื่น ๆ ซึ่งมีได้จัดประเภทไว้ในที่อื่น	9,451	22,935,893.3	6,000,381.9	12,465,496.4	2,043,851.9	487,802.9	1,757,032.2	12,141.5	169,186.5	Other business activities n.e.c.
<b>92</b>	<b>กิจกรรมบันเทิง การพักผ่อนและกีฬา</b>	<b>17,598</b>	<b>47,017,507.5</b>	<b>19,395,382.4</b>	<b>16,040,163.8</b>	<b>4,726,167.8</b>	<b>3,079,550.1</b>	<b>2,071,342.5</b>	<b>93,862.3</b>	<b>1,611,038.6</b>	<b>Recreational, cultural and sporting activities</b>
9211	การผลิตและการจำหน่ายภาพยนตร์และวิดีโอ	315	2,173,341.1	373,939.0	395,102.3	1,070,171.4	136,218.2	164,698.1	150.2	33,062.0	Motion picture and video production and distribution
9212	การฉายภาพยนตร์	768	1,885,200.5	702,686.7	568,398.1	306,810.0	30,084.6	276,419.5	-	801.6	Motion picture projection
9213	กิจกรรมด้านวิทยุและโทรทัศน์	287	1,237,989.7	263,710.2	159,410.1	365,784.1	169,432.6	228,716.6	30,639.9	20,296.1	Radio and television activities
9214	กิจกรรมด้านศิลปกรรม ดนตรี และกีฬาอื่น ๆ	4,251	2,578,883.3	785,568.9	673,703.7	409,321.4	31,846.9	666,577.6	37.6	11,827.2	Dramatic arts, music and other arts activities
9219	กิจกรรมด้านความบันเทิงอื่น ๆ ซึ่งมีได้จัดประเภทไว้ในที่อื่น	130	7,608,921.1	4,485,440.8	1,761,090.8	1,135,467.6	130,676.0	85,157.4	-	11,088.6	Other entertainment activities n.e.c.
9220	กิจกรรมของสำนักข่าว	65	100,476.3	74,874.9	18,246.5	775.1	1,133.1	5,446.7	-	-	New agency activities
* 9241	กิจกรรมการกีฬา	11,760	30,383,551.6	12,343,833.2	12,029,245.1	1,391,197.7	2,535,971.4	630,501.5	62,792.0	1,390,010.7	Sporting activities
<b>93</b>	<b>กิจกรรมด้านบริการอื่น ๆ</b>	<b>104,958</b>	<b>55,818,269.5</b>	<b>22,715,246.4</b>	<b>27,691,753.5</b>	<b>2,941,089.6</b>	<b>929,282.9</b>	<b>1,396,242.8</b>	<b>81.8</b>	<b>144,572.6</b>	<b>Other service activities</b>
9301	การบริหารจัดตั้ง และการจัดตั้งกลุ่มและเบนส์	18,138	14,006,006.2	5,985,573.6	6,842,688.2	568,881.3	84,290.6	524,572.4	-	-	Washing, cleaning and dyeing of textile and fur products
9302	การดูแลสุขภาพและการเสริมสวยอื่น ๆ	81,420	37,324,601.6	15,161,295.9	19,134,150.4	1,850,540.1	553,313.2	590,571.3	14.3	34,716.5	Hairdressing and other beauty treatment
9303	การทำศพและกิจกรรมที่เกี่ยวข้อง	206	85,935.6	30,395.2	23,594.7	926.8	5,326.2	25,692.8	-	-	Funeral and related activities
9309	กิจกรรมบริการอื่น ๆ ซึ่งมีได้จัดประเภทไว้ในที่อื่น	5,183	4,274,453.2	1,464,004.9	1,656,596.7	512,891.4	283,098.3	247,938.3	67.5	109,856.1	Other service activities n.e.c.

หมายเหตุ : \* รหัส หมายถึง ได้มีการรวมหน่วยธุรกิจอื่นไว้ในรหัสด้วย ซึ่งดูรายละเอียดได้จาก "รายละเอียดการจัดกลุ่มธุรกิจเพิ่มเติมในตารางสถิติ"

Note : \* Code includes other classes of business industry as identified in "Details of specific class of business industry in statistical tables"

ที่มา : รายงานการสำรวจธุรกิจทางการค้าและบริการ พ.ศ. 2546 ที่ราชอาณาจักร สำนักงานสถิติแห่งชาติ กระทรวงมหาดไทย ฝ่ายสารสนเทศและการสื่อสาร

Source : Report of the 2003 Business Trade and Services Survey Whole Kingdom National Statistical Office, Ministry of Information and Communication Technology.

ตาราง 7 ค่าเสื่อมราคาสินทรัพย์ถาวร ในปี 2545 จำแนกตามประเภทธุรกิจ

TABLE 7 DEPRECIATION FOR FIXED ASSETS IN 2002 BY CATEGORY OF BUSINESS INDUSTRY

(พันบาท In Thousand Baht)

รหัส Code	ประเภทธุรกิจ Number of establishments	จำนวน establishments	ค่าเสื่อมราคาสินทรัพย์ถาวร Depreciation for fixed assets					สินทรัพย์ถาวร อื่น ๆ Other fixed assets	Category of business industry
			รวม Total	อาคารและ สิ่งก่อสร้าง Building and construction	เครื่องจักรและ เครื่องมือ Machinery and equipment	เครื่องใช้ สำนักงาน Office appliances	ยานพาหนะ Vehicles		
	<b>รวม</b>	<b>1,180,240</b>	<b>231,889,138.0</b>	<b>134,098,119.4</b>	<b>45,588,675.6</b>	<b>12,589,273.9</b>	<b>32,877,372.0</b>	<b>6,735,697.2</b>	<b>Total</b>
50	การขาย การบำรุงรักษา และการซ่อมแซมยานยนต์ และรถจักรยานยนต์ รวมทั้งการขายปลีกน้ำมันเชื้อเพลิงรถยนต์	136,870	17,520,551.5	6,506,525.6	4,355,110.9	1,094,885.0	4,980,679.1	583,351.0	Sale, maintenance and repair of motor vehicles and motorcycles, retail sale of automotive fuel
5010	การขายยานยนต์	4,008	4,213,827.2	1,405,615.1	1,353,435.6	398,115.6	891,559.9	165,101.1	Sale of motor vehicles
5020	การบำรุงรักษาและการซ่อมแซมยานยนต์	47,089	5,045,913.5	1,479,315.4	1,469,550.3	165,673.8	1,649,572.1	281,802.0	Maintenance and repair of motor vehicles
5030	การขายอะไหล่ยานยนต์และชิ้นส่วนอุปกรณ์ที่เกี่ยวข้อง	10,764	1,733,428.5	884,232.7	212,699.1	88,089.0	543,550.9	4,856.9	Sale of motor vehicle parts and accessories
5040	การขาย การบำรุงรักษา และการซ่อมแซมรถจักรยานยนต์ อะไหล่และชิ้นส่วนอุปกรณ์ที่เกี่ยวข้อง	50,024	3,470,582.9	1,671,934.6	484,518.5	243,184.8	1,056,582.1	14,363.0	Sale, maintenance and repair of motorcycles and related parts and accessories
5050	การขายปลีกน้ำมันเชื้อเพลิงรถยนต์	24,982	2,938,771.1	1,059,749.5	827,903.1	194,532.2	819,317.6	37,268.7	Retail sale of automotive fuel
51	การขายส่ง และการค้าเพื่อค้าขายหน้ายกเว้นยานยนต์ และรถจักรยานยนต์	49,691	16,434,086.6	3,912,705.9	4,248,165.0	1,790,995.3	5,957,247.0	524,973.4	Wholesale trade and commission trade, except of motor vehicles and motorcycles
* 5110	การขายส่ง โดลที่ได้รับค่าธรรมเนียมตอนแทน หรือ โดลการทำสัญญาจ้าง	1,130	375,161.0	228,580.1	8,754.6	7,475.3	129,577.6	773.4	Wholesale on a fee or contract basis
5121	การขายส่งวัตถุดิบทางการเกษตร และสัตว์ที่มีชีวิต	6,564	1,219,619.9	264,857.3	176,554.8	52,950.5	698,412.4	26,844.9	Wholesale of agricultural raw materials and live animals
5122	การขายส่งอาหาร เครื่องดื่ม และยาสูบ	12,786	5,177,881.1	1,200,585.4	1,906,254.4	339,162.5	1,687,152.9	44,725.9	Wholesale of food, beverages and tobacco
5131	การขายส่งสินค้าสิ่งทอ เสื้อผ้า และรองเท้า	4,609	1,022,074.9	235,155.8	582,856.5	79,775.1	121,178.4	3,109.1	Wholesale of textiles, clothing and footwear
5139	การขายส่งของใช้อื่น ๆ ในครัวเรือน	4,236	1,636,298.6	417,519.5	126,445.2	350,170.5	653,838.2	88,325.3	Wholesale of other household goods
* 5141	การขายส่งเชื้อเพลิงที่เป็นของแข็ง ของเหลว ก๊าซ และผลิตภัณฑ์ที่เกี่ยวข้อง	1,410	1,092,276.8	222,153.6	441,830.1	60,500.3	354,009.5	13,783.4	Wholesale of solid, liquid and gaseous fuels and related products
5143	การขายส่งวัสดุก่อสร้าง เครื่องโลหะ อุปกรณ์ที่ใช้สำหรับ การวางท่อและการทำความร้อน และเครื่องมือเครื่องใช้	2,909	1,007,685.3	368,859.5	181,956.6	84,879.0	362,143.4	9,846.8	Wholesale of construction materials, hardware, plumbing and heating equipment and supplies

ตาราง 7 ค่าเสื่อมราคาสินทรัพย์ถาวรในปี 2545 จำแนกตามประเภทธุรกิจ (ต่อ)

TABLE 7 DEPRECIATION FOR FIXED ASSETS IN 2002 BY CATEGORY OF BUSINESS INDUSTRY (Contd.)

รหัส Code	ประเภทธุรกิจ	จำนวน สถาน- ประกอบการ Number of establishments	ค่าเสื่อมราคาสินทรัพย์ถาวร Depreciation for fixed assets						Category of business industry	
			รวม Total	อาคารและ สิ่งก่อสร้าง Building and construction	เครื่องจักรและ เครื่องมือ Machinery and equipment	เครื่องใช้ สำนักงาน Office appliances	ยานพาหนะ Vehicles	สินทรัพย์ถาวร อื่นๆ Other fixed assets		
5149	การขายส่งสินค้าชนิดกลางอื่น ๆ เศษและของที่ใช้ไม่ได้	10,116	2,019,803.9	447,271.0	279,298.3	255,567.2	972,113.5	65,553.9	Wholesale of other intermediate products, waste and scrap	
5150	การขายส่งเครื่องจักร เครื่องอุปกรณ และเครื่องมือเครื่องใช้	5,911	2,863,288.6	525,445.2	539,202.7	558,789.8	968,603.8	271,247.2	Wholesale of machinery, equipment and supplies	
<b>52</b>	<b>การขายปลีก ยานยนต์และรถจักรยานยนต์ รวมทั้ง การซ่อมแซมของใช้ส่วนบุคคลและของใช้ครัวเรือน</b>	<b>598,239</b>	<b>41,270,542.9</b>	<b>17,564,062.7</b>	<b>4,725,514.1</b>	<b>3,753,383.9</b>	<b>13,716,954.9</b>	<b>1,510,627.3</b>	<b>Retail trade, except of motor vehicles and motorcycles, repair of personal and household goods</b>	
* 5211	การขายปลีกอาหาร เครื่องดื่ม หรือยาสูบ เป็นสินค้าหลัก	313,574	13,128,312.6	5,316,781.4	1,326,542.6	507,316.6	5,961,969.9	15,702.2	Retail sale in non-specialized stores with food, beverages or tobacco predominating	
5219	การขายปลีกสินค้าทั่วไปอื่น ๆ	122,854	8,786,103.9	4,691,999.7	1,118,220.6	644,931.9	1,852,321.5	478,630.2	Other retail sale in no n-specialized stores	
5231	การขายปลีกสินค้าทางเภสัชกรรมและเวชภัณฑ์ เครื่องสำอาง และเครื่องประดับร่างกายหรือเครื่องสำอาง	13,999	948,642.3	495,829.8	31,930.1	146,081.8	256,209.7	18,590.9	Retail sale of pharmaceutical and medical goods, cosmetic and toilet articles	
5232	การขายปลีกสินค้าสิ่งทอ เสื้อผ้า รองเท้า และเครื่องหนัง	25,245	1,748,323.8	901,880.0	59,431.2	153,613.1	602,560.0	30,839.6	Retail sale of textiles, clothing, footwear and leather goods	
5233	การขายปลีกเครื่องใช้ สิ่งของและอุปกรณ์ที่ใช้ในครัวเรือน	19,822	2,842,681.1	983,645.7	166,219.8	854,243.5	762,636.2	75,936.1	Retail sale of household appliances, articles and equipment	
5234	การขายปลีกเครื่องโลหะ สีทาและกระจก	20,519	4,863,858.0	2,016,511.3	868,731.1	236,297.8	1,718,577.7	23,740.1	Retail sale of hardware, paints and glass	
5239	การขายปลีกสินค้าอื่น ๆ ในร้านเฉพาะอย่างของสินค้าอื่น ๆ	57,417	7,045,903.0	2,732,151.4	609,148.4	810,651.8	2,077,416.7	816,534.7	Other retail sale in specialized stores	
* 5240	การขายปลีกของที่ใช้แล้วในร้าน	3,010	371,711.6	152,132.5	16,730.3	66,413.2	89,337.9	47,097.8	Retail sale of second-hand goods in stores	
5260	การซ่อมแซมของใช้ส่วนบุคคล และของใช้ครัวเรือน	21,761	1,024,141.2	202,542.1	125,448.1	310,012.9	385,034.4	1,103.7	Repair of personal and household goods	
<b>55</b>	<b>โรงแรมและภัตตาคาร</b>	<b>180,449</b>	<b>33,101,363.5</b>	<b>20,871,915.0</b>	<b>4,790,590.3</b>	<b>2,502,759.4</b>	<b>3,307,067.2</b>	<b>1,629,031.7</b>	<b>Hotels and restaurants</b>	
5510	โรงแรม ท่าพัก และที่พักชั่วคราว	11,476	15,529,639.9	9,119,131.3	2,814,101.8	1,578,181.3	532,966.0	1,485,259.7	Hotels, camping sites and other provision of short-stay accommodation	
5520	ภัตตาคาร บาร์ และโรงอาหาร	168,973	17,571,723.5	11,752,783.7	1,976,488.5	924,578.1	2,774,101.2	143,772.0	Restaurants, bars and canteens	
<b>70</b>	<b>กิจกรรมด้านอสังหาริมทรัพย์</b>	<b>46,885</b>	<b>105,397,329.4</b>	<b>77,753,311.9</b>	<b>23,876,277.7</b>	<b>1,283,194.2</b>	<b>807,316.7</b>	<b>1,677,228.9</b>	<b>Real estate activities</b>	
7010	กิจกรรมด้านอสังหาริมทรัพย์ที่เป็นของตนเองหรือเช่าจากผู้อื่น	45,715	102,388,646.9	74,965,964.9	23,840,723.5	1,186,486.3	763,181.2	1,632,290.9	Real estate activities with own or leased property	



ตาราง 7 ค่าเสื่อมราคาสินทรัพย์ถาวร ในปี 2545 จำแนกตามประเภทธุรกิจ (ต่อ)

TABLE 7 DEPRECIATION FOR FIXED ASSETS IN 2002 BY CATEGORY OF BUSINESS INDUSTRY (Contd.)

(พันบาท In Thousand Baht)

รหัส Code	ประเภทธุรกิจ Number of establishments	จำนวน สถาน- ประกอบการ Number of establishments	รวม Total	ค่าเสื่อมราคาสินทรัพย์ถาวร Depreciation for fixed assets					ยานพาหนะ Vehicles	สินทรัพย์ถาวร อื่น ๆ Other fixed assets	Category of business industry
				อาคารและ สิ่งก่อสร้าง Building and construction	เครื่องจักรและ เครื่องมือ Machinery and equipment	เครื่องใช้ สำนักงาน Office appliances	เครื่องใช้ สำนักงาน Office appliances	ยานพาหนะ Vehicles			
7020		1,163	2,993,482.5	2,774,232.5	34,900.3	96,518.7	44,135.5	43,695.5		Real estate activities on a fee or contract basis	
71		14,123	2,904,839.4	329,751.5	598,348.1	173,695.8	1,575,927.0	227,117.0		Renting of machinery and equipment without operator and of personal and household goods	
* 7111		812	719,800.7	68,778.8	76,913.0	15,778.9	556,640.8	1,689.2		Renting of land transport equipment	
* 7121		13,301	2,113,376.9	256,554.4	520,782.7	157,149.2	953,462.9	225,427.8		Renting of agricultural machinery and equipment	
72		4,259	1,087,307.0	168,002.4	221,309.4	444,651.4	211,977.5	41,366.3		Computer and related activities	
* 7210		4,259	1,087,307.0	168,002.4	221,309.4	444,651.4	211,977.5	41,366.3		Hardware consultancy	
73		24	1,016.5	300.0	55.0	591.5	70.0	-		Research and development	
* 7310		24	1,016.5	300.0	55.0	591.5	70.0	-		Research and experimental development on natural sciences and engineering	
74		27,144	5,634,813.2	1,618,039.7	1,216,054.6	923,634.0	1,489,624.7	387,460.4		Other business activities	
7411		3,823	505,438.5	109,756.4	18,016.5	168,181.2	173,237.6	36,246.9		Legal activities	
7412		1,263	224,479.9	25,923.3	4,394.5	75,798.9	115,561.8	3,001.5		Accounting, book-keeping and auditing activities, tax consultancy	
* 7413		501	473,330.6	77,137.4	102,432.8	128,189.7	76,374.2	89,196.5		Market research and public opinion polling	
7421		896	458,816.9	91,117.4	32,853.3	101,171.7	88,528.6	145,146.0		Architectural and engineering activities and related technical consultancy	
7430		3,785	437,390.5	152,651.8	39,787.3	97,233.8	106,129.4	41,588.2		Advertising	
7491		560	72,726.6	12,891.9	4,620.1	16,669.6	36,384.8	2,160.2		Labour recruitment and provision of personnel	
7492		645	396,160.3	80,520.8	49,859.5	72,393.7	148,692.8	44,693.4		Investigation and security activities	
7493		358	388,092.5	12,352.8	81,524.3	38,123.2	247,497.5	8,594.8		Building-cleaning activities	

ตาราง 7 ค่าเสื่อมราคาสินทรัพย์ถาวร ในปี 2545 จำแนกตามประเภทธุรกิจ (ต่อ)

TABLE 7 DEPRECIATION FOR FIXED ASSETS IN 2002 BY CATEGORY OF BUSINESS INDUSTRY (Contd.)

(พันบาท In Thousand Baht)

รหัส Code	ประเภทธุรกิจ	จำนวน สถาน- ประกอบการ Number of establishments	รวม Total	ค่าเสื่อมราคาสินทรัพย์ถาวร Depreciation for fixed assets						Category of business industry
				อาคารและ สิ่งก่อสร้าง Building and construction	เครื่องจักรและ เครื่องมือ Machinery and equipment	เครื่องใช้ สำนักงาน Office appliances	ยานพาหนะ Vehicles	สินทรัพย์ถาวร อื่น ๆ Other fixed assets		
7494	กิจกรรมการถ่ายภาพ	5,417	855,507.9	171,776.6	455,834.0	139,169.5	86,801.1	1,926.7	Photographic activities	
7495	กิจกรรมการบรรจุหีบห่อ	414	107,685.2	59,133.2	13,152.0	6,660.1	28,575.3	164.6	Packaging activities	
7499	กิจกรรมธุรกิจอื่น ๆ ซึ่งมีได้จัดประเภทไว้ในที่อื่น	9,451	1,694,077.5	822,475.5	408,213.8	77,865.2	371,033.9	14,489.1	Other business activities n.e.c.	
<b>92</b>	<b>กิจกรรมนันทนาการ วัฒนธรรมและกีฬา</b>	<b>17,598</b>	<b>4,406,874.6</b>	<b>2,300,385.6</b>	<b>1,015,480.7</b>	<b>467,722.5</b>	<b>481,842.3</b>	<b>141,443.5</b>	<b>Recreational, cultural and sporting activities</b>	
9211	การผลิตและการจำหน่ายภาพยนตร์และวีซีดี	315	265,793.0	24,838.6	189,784.6	16,916.3	31,469.5	2,784.0	Motion picture and video production and distribution	
9212	การฉายภาพยนตร์	768	178,783.0	55,078.8	59,398.3	10,678.5	53,538.4	89.1	Motion picture projection	
9213	กิจกรรมด้านวิทยุและโทรทัศน์	287	234,363.6	57,514.7	68,088.1	31,714.6	47,500.0	29,546.3	Radio and television activities	
9214	กิจกรรมด้านศิลปะการละคร ดนตรี และศิลปะอื่น ๆ	4,251	306,840.3	59,628.3	88,013.1	11,256.5	147,025.1	917.2	Dramatic arts, music and other arts activities	
9219	กิจกรรมด้านความบันเทิงอื่น ๆ ซึ่งมีได้จัดประเภทไว้ในที่อื่น	130	374,106.3	175,945.9	161,650.7	20,846.4	14,798.6	864.7	Other entertainment activities n.e.c.	
9220	กิจกรรมของสำนักข่าว	65	4,055.5	2,555.1	202.8	127.0	1,170.7	-	New agency activities	
* 9241	กิจกรรมการศึกษา	11,760	2,973,581.0	1,897,970.7	440,211.0	353,816.6	183,377.6	98,205.0	Sporting activities	
<b>93</b>	<b>กิจกรรมด้านการบริการอื่น ๆ</b>	<b>104,958</b>	<b>4,130,413.4</b>	<b>3,073,119.1</b>	<b>541,769.7</b>	<b>153,761.1</b>	<b>348,665.7</b>	<b>13,097.8</b>	<b>Other service activities</b>	
9301	การบริการซักรีด และการซักแห้ง ผลิตภัณฑ์สิ่งทอและขนสัตว์	18,138	718,570.4	437,989.9	135,050.1	11,939.6	133,590.8	-	Washing, cleaning and dyeing of textile and fur products	
9302	การแต่งผมและการเสริมสวยอื่น ๆ	81,420	3,074,848.6	2,485,188.3	369,702.2	68,688.4	145,296.0	5,973.8	Hairstressing and other beauty treatment	
9303	การทำศพและกิจกรรมที่เกี่ยวข้อง	206	8,733.8	1,487.1	231.7	591.8	6,423.2	-	Funeral and related activities	
9309	กิจกรรมการบริการอื่น ๆ ซึ่งมีได้จัดประเภทไว้ในที่อื่น	5,183	319,474.6	143,858.7	34,935.8	72,067.4	61,488.8	7,124.0	Other service activities n.e.c.	

หมายเหตุ : \* รหัส หมายถึง ได้มีการรวมหมู่ธุรกิจอื่นไว้ในรหัสนี้ด้วย ซึ่งดูรายละเอียดได้จาก "รายละเอียดการจัดกลุ่มธุรกิจเพิ่มเติมในตารางสถิติ"

Note : \* Code includes other classes of business industry as identified in "Details of specific class of business industry in statistical tables"

ที่มา : รายงานการสำรวจธุรกิจทางการบริการ พ.ศ. 2546 ที่ราชอาณาจักร์ สำนักงานสถิติแห่งชาติ กระทรวงเทคโนโลยีสารสนเทศและการสื่อสาร

Source : Report of the 2003 Business Trade and Services Survey Whole Kingdom National Statistical Office, Ministry of Information and Communication Technology.

ตาราง 8 ส่วนเปลี่ยนแปลงของมูลค่าสินทรัพย์ถาวร ในปี 2545 จำแนกตามประเภทธุรกิจ

TABLE 8 CHANGE IN VALUE OF GROSS ADDITIONS TO FIXED ASSETS IN 2002 BY CATEGORY OF BUSINESS INDUSTRY

รหัส Code	ประเภทธุรกิจ Number of establishments	จำนวน สถาน- ประกอบกร Total	ส่วนเปลี่ยนแปลงของมูลค่าสินทรัพย์ถาวรในปี 2545 Change in value of gross additions to fixed assets in 2002				ยานพาหนะ Vehicles	สินทรัพย์ถาวร อื่น ๆ Other	Category of business industry
			รวม Land and land improvement	ที่ดินและ อาคารและ สิ่งก่อสร้าง Building and construction	เครื่องจักรและ เครื่องมือ Machinery and equipment	ปรับปรุง Land and land improvement			
	<b>รวม</b>	<b>1,180,240</b>	<b>58,806,353.9</b>	<b>14,269,407.5</b>	<b>15,052,631.8</b>	<b>9,278,922.9</b>	<b>10,568,591.2</b>	<b>Total</b>	
<b>50</b>	<b>การขยายโรงงาน และการซ่อมแซมยานยนต์ และรถจักรยานยนต์ รวมทั้งการขายปลีกน้ำมันเชื้อเพลิงรถยนต์</b>	<b>136,870</b>	<b>6,640,165.7</b>	<b>526,319.1</b>	<b>1,676,011.5</b>	<b>1,486,616.0</b>	<b>1,481,642.6</b>	<b>Sale, maintenance and repair of motor vehicles and motorcycles, retail sale of automotive fuel</b>	
5010	การขยายโรงงาน	4,008	3,541,771.3	496,536.4	1,030,935.5	530,957.6	855,155.3	Sale of motor vehicles	
5020	การบำรุงรักษาและการซ่อมแซมยานยนต์	47,089	951,079.0	121,029.8	320,118.9	247,674.9	62,089.9	Maintenance and repair of motor vehicles	
5030	การขายอะไหล่รถยนต์และชิ้นส่วนอุปกรณ์ที่เกี่ยวข้อง	10,764	355,956.0	11,378.6	70,166.3	243,920.4	30,190.7	Sale of motor vehicle parts and accessories	
5040	การขาย การบำรุงรักษา และการซ่อมแซมรถจักรยานยนต์ อะไหล่และชิ้นส่วนอุปกรณ์ที่เกี่ยวข้อง	50,024	727,362.6	-158,514.7	66,357.4	331,642.8	483,235.9	Sale, maintenance and repair of motorcycles and related parts and accessories	
5050	การขายปลีกน้ำมันเชื้อเพลิงรถยนต์	24,982	1,006,689.5	52,677.4	184,552.0	90,864.1	40,312.7	Retail sale of automotive fuel	
<b>51</b>	<b>การขายส่ง และการค้าเพื่อค้าขายหน้า ยกเว้นยานยนต์ และรถจักรยานยนต์</b>	<b>49,691</b>	<b>10,419,715.2</b>	<b>1,822,438.9</b>	<b>3,484,305.8</b>	<b>2,719,717.3</b>	<b>1,245,896.5</b>	<b>Wholesale trade and commission trade, except of motor vehicles and motorcycles</b>	
* 5110	การขายส่ง โดยได้รับค่าธรรมเนียมตอบแทน หรือโดยการทำสัญญาจ้าง	1,130	65,147.3	9,171.4	12,286.5	25,391.1	5,778.9	Wholesale on a fee or contract basis	
5121	การขายส่งวัตถุดิบทางการเกษตร และสัตว์ที่มีชีวิต	6,564	296,623.6	45,985.0	36,747.6	134,186.8	18,359.2	Wholesale of agricultural raw materials and live animals	
5122	การขายส่งอาหาร เครื่องดื่ม และยาสูบ	12,786	2,932,784.9	486,355.2	1,169,894.6	754,152.3	270,758.2	Wholesale of food, beverages and tobacco	
5131	การขายส่งสินค้าสิ่งทอ เสื้อผ้า และรองเท้า	4,609	1,943,012.4	399.6	1,712,192.5	93,446.4	133,916.7	Wholesale of textiles, clothing and footwear	
5139	การขายส่งของใช้อื่น ๆ ในครัวเรือน	4,236	1,680,961.5	342,249.4	82,122.6	428,564.5	367,566.4	Wholesale of other household goods	
* 5141	การขายส่งเชื้อเพลิงที่เป็นของแข็ง ของเหลว ก๊าซ และผลิตภัณฑ์ที่เกี่ยวข้อง	1,410	619,711.5	184,386.3	111,475.5	109,833.0	34,778.5	Wholesale of solid, liquid and gaseous fuels and related products	

(พันบาท In Thousand Baht)

ตาราง 8 ส่วนเปลี่ยนแปลงของมูลค่าสินทรัพย์ถาวร ในปี 2545 จำนวนตามประเภทธุรกิจ (ต่อ)

TABLE 8 CHANGE IN VALUE OF GROSS ADDITIONS TO FIXED ASSETS IN 2002 BY CATEGORY OF BUSINESS INDUSTRY (Contd.)

(พันบาท In Thousand Baht)

รหัส Code	ประเภทธุรกิจ Number of establishments	ส่วนเปลี่ยนแปลงของมูลค่าสินทรัพย์ถาวรในปี 2545 Change in value of gross additions to fixed assets in 2002							Category of business industry
		รวม Total	ที่ดินและ การปรับปรุงที่ดิน Land and land improvement	อาคารและ สิ่งก่อสร้าง Building and construction	เครื่องจักรและ เครื่องมือ Machinery and equipment	ยานพาหนะ Vehicles	สินทรัพย์ถาวร อื่น ๆ Other fixed assets		
5143	2,909	489,797.5	135,676.5	55,532.2	86,529.7	166,870.2	45,188.9	Wholesale of construction materials, hardware, plumbing and heating equipment and supplies	
5149	10,116	912,867.2	191,149.0	127,472.7	102,917.6	320,865.7	170,462.2	Wholesale of other intermediate products, waste and scrap	
5150	5,911	1,472,624.3	-26,845.0	449,923.6	167,840.5	682,966.0	198,739.2	Wholesale of machinery, equipment and supplies	
52	598,239	11,062,883.4	431,909.9	3,439,904.6	2,734,542.0	2,700,735.7	1,755,791.1	<b>Retail trade, except of motor vehicles and motorcycles, repair of personal and household goods</b>	
* 5211	313,574	2,894,307.9	28,560.0	213,653.7	1,267,414.2	1,377,814.1	6,866.0	Retail sale in non-specialized stores with food, beverages or tobacco predominating	
5219	122,854	1,908,515.2	56,470.0	1,307,063.1	494,416.0	-262,094.3	312,660.4	Other retail sale in non-specialized stores	
5231	13,999	1,267,904.6	95,279.1	1,032,699.7	126,092.7	8,518.2	5,314.8	Retail sale of pharmaceutical and medical goods, cosmetic and toilet articles	
5232	25,245	1,001,946.7	-	23,591.7	4,279.2	153,600.2	820,475.6	Retail sale of textiles, clothing, footwear and leather goods	
5233	19,822	732,826.9	8,362.0	40,393.5	470,888.2	126,975.3	86,208.0	Retail sale of household appliances, articles and equipment	
5234	20,519	1,613,765.0	158,339.9	609,788.7	167,956.9	626,466.2	51,213.3	Retail sale of hardware, paints and glass	
5239	57,417	1,413,083.9	81,588.8	125,366.4	194,305.0	660,650.8	351,173.0	Other retail sale in specialized stores	
* 5240	3,010	204,629.5	300.0	84,125.4	297.8	5,627.8	114,278.6	Retail sale of second-hand goods in stores	
5260	21,761	5,765.3	-	-	5,765.3	-	-	Repair of personal and household goods	
55	180,449	15,606,786.4	4,902,486.3	4,327,500.0	2,310,545.5	311,553.2	3,754,701.3	<b>Hotels and restaurants</b>	
5510	11,476	10,519,625.9	3,819,529.8	3,541,108.5	1,436,590.5	169,101.7	1,553,295.3	Hotels, camping sites and other provision of short-stay accommodation	

ตาราง 8 ส่วนเปลี่ยนแปลงของมูลค่าสินทรัพย์ถาวรในปี 2545 จำแนกตามประเภทธุรกิจ (ต่อ)

TABLE 8 CHANGE IN VALUE OF GROSS ADDITIONS TO FIXED ASSETS IN 2002 BY CATEGORY OF BUSINESS INDUSTRY (Contd.)

(พันบาท In Thousand Baht)

รหัส Code	ประเภทธุรกิจ	จำนวน สถาน- ประกอบกิจการ Number of establishments	ส่วนเปลี่ยนแปลงของมูลค่าสินทรัพย์ถาวรในปี 2545 Change in value of gross additions to fixed assets in 2002							Category of business industry
			รวม Total	ที่ดินและ การปรับปรุงที่ดิน Land and land improvement	อาคารและ สิ่งก่อสร้าง Building and construction	เครื่องจักรและ เครื่องมือ Machinery and equipment	ยานพาหนะ Vehicles	สินทรัพย์ถาวร อื่น ๆ Other fixed assets		
5520	ภัตตาคาร บาร์ และ โรงอาหาร	168,973	5,087,160.6	1,082,956.5	786,391.5	873,955.0	142,451.5	2,201,406.1	Restaurants, bars and canteens	
<b>70</b>	<b>กิจกรรมด้านอสังหาริมทรัพย์</b>	<b>46,885</b>	<b>7,869,133.7</b>	<b>1,133,270.4</b>	<b>3,052,906.2</b>	<b>2,978,858.8</b>	<b>367,321.9</b>	<b>336,776.4</b>	<b>Real estate activities</b>	
7010	กิจกรรมด้านอสังหาริมทรัพย์ที่เป็นของตนเองหรือเช่าจากผู้อื่น	45,715	7,120,077.0	945,256.1	2,560,100.9	2,977,141.5	366,422.9	271,155.6	Real estate activities with own or leased property	
7020	กิจกรรมด้านอสังหาริมทรัพย์ที่ได้รับค่าธรรมเนียมตอบแทน หรือโดยการทำสัญญา	1,163	748,730.3	188,014.3	492,805.3	1,390.9	899.0	65,620.8	Real estate activities on a fee or contract basis	
<b>71</b>	<b>การให้เช่าเครื่องจักรและเครื่องมือโดยไม่มีผู้ควบคุม</b>	<b>14,123</b>	<b>936,076.0</b>	<b>275,810.8</b>	<b>63,372.7</b>	<b>458,343.1</b>	<b>66,197.8</b>	<b>72,351.5</b>	<b>Renting of machinery and equipment without</b>	
* 7111	การให้เช่าของใช้ส่วนบุคคลและของใช้ในครัวเรือน	812	-108,381.7	110,913.3	950.9	5,042.8	-223,526.0	-1,762.7	operator and of personal and household goods	
* 7121	การให้เช่าเครื่องอุปโภคบริโภคขนส่งทางบก	13,301	1,026,110.4	164,897.5	62,421.8	453,300.3	259,371.6	86,119.2	Renting of land transport equipment	
<b>72</b>	<b>กิจกรรมด้านคอมพิวเตอร์ และกิจกรรมที่เกี่ยวข้อง</b>	<b>4,259</b>	<b>826,919.2</b>	<b>-</b>	<b>128,448.0</b>	<b>319,431.0</b>	<b>82,004.5</b>	<b>297,035.8</b>	<b>Computer and related activities</b>	
* 7210	การให้เช่าปริ๊นท์เกี่ยวกับฮาร์ดแวร์	4,259	826,919.2	-	128,448.0	319,431.0	82,004.5	297,035.8	Hardware consultancy	
<b>73</b>	<b>การวิจัยและการพัฒนา</b>	<b>24</b>	<b>-</b>	<b>-</b>	<b>-</b>	<b>-</b>	<b>-</b>	<b>-</b>	<b>Research and development</b>	
* 7310	การวิจัยและการพัฒนาการทดลองด้านวิทยาศาสตร์ธรรมชาติและวิศวกรรม	24	-	-	-	-	-	-	Research and experimental development on natural sciences and engineering	
<b>74</b>	<b>กิจกรรมด้านธุรกิจอื่น ๆ</b>	<b>27,144</b>	<b>4,493,738.5</b>	<b>477,831.5</b>	<b>647,383.4</b>	<b>645,704.9</b>	<b>1,372,446.2</b>	<b>1,350,372.5</b>	<b>Other business activities</b>	
7411	กิจกรรมด้านกฎหมาย	3,823	635,271.6	23,181.8	111,254.8	43,116.0	407,504.3	50,214.6	Legal activities	
7412	กิจกรรมการบัญชี การทำบัญชี และการตรวจสอบบัญชี การให้คำปรึกษาด้านภาษี	1,263	316,105.9	-	4.7	5,859.3	279,672.7	30,569.2	Accounting, book-keeping and auditing activities, tax consultancy	
* 7413	การวิจัยตลาดและการสำรวจความคิดเห็นของประชาชน	501	1,290,144.0	99,487.7	307,138.7	184,478.7	109,195.3	589,843.7	Market research and public opinion polling	

ตาราง 8 ส่วนเปลี่ยนแปลงของมูลค่าสินทรัพย์ถาวรในปี 2545 จำนวนตามประเภทธุรกิจ (ต่อ)

TABLE 8 CHANGE IN VALUE OF GROSS ADDITIONS TO FIXED ASSETS IN 2002 BY CATEGORY OF BUSINESS INDUSTRY (Contd.)

(พันบาท In Thousand Baht)

รหัส Code	ประเภทธุรกิจ	จำนวน สถาน- ประกอบ การ Number of establishments	ส่วนเปลี่ยนแปลงของมูลค่าสินทรัพย์ถาวรในปี 2545 Change in value of gross additions to fixed assets in 2002							Category of business industry
			รวม Total	ที่ดินและ การปรับปรุงที่ดิน Land and land improvement	อาคารและ สิ่งก่อสร้าง Building and construction	เครื่องจักรและ เครื่องมือ Machinery and equipment	ยานพาหนะ Vehicles	สินทรัพย์ถาวร อื่น ๆ Other	Other fixed assets	
7421	กิจกรรมด้านสถาปัตยกรรมและวิศวกรรม และการให้บริการทางด้านเทคนิคที่เกี่ยวข้อง	896	201,313.6	-13,439.2	13,923.2	56,211.5	56,303.8	88,314.3	Architectural and engineering activities and related technical consultancy	
7430	การโฆษณา	3,785	257,463.8	-	14,706.2	84,398.6	90,303.3	68,055.7	Advertising	
7491	การจัดหาแรงงานและการสรรหาบุคลากร	560	-19,933.8	-	333.3	152.9	-21,366.3	946.3	Labour recruitment and provision of personnel	
7492	กิจกรรมด้านการสืบสวนและการรักษาความปลอดภัย	645	44,208.2	1,093.9	-2,723.6	16,646.6	11,403.5	17,787.7	Investigation and security activities	
7493	กิจกรรมการทำความสะอาดอาคาร	358	476,817.5	6,375.0	2,049.3	63,536.4	371,392.4	33,464.5	Building-cleaning activities	
7494	กิจกรรมการถ่ายภาพ	5,417	513,091.4	-	27.2	82,102.0	4,231.2	426,731.1	Photographic activities	
7495	กิจกรรมการบรรจุหีบห่อ	414	74,064.0	-	12,023.1	48,285.4	2,730.7	11,024.8	Packaging activities	
7499	กิจกรรมธุรกิจอื่น ๆ ซึ่งมีได้จัดประเภทไว้ในที่อื่น	9,451	661,824.5	361,000.0	182,402.4	49,676.2	39,500.6	29,245.4	Other business activities n.e.c.	
<b>92</b>	<b>กิจกรรมนันทนาการ วัฒนธรรมและกีฬา</b>	<b>17,598</b>	<b>747,565.8</b>	<b>-213,108.1</b>	<b>193,712.7</b>	<b>346,236.0</b>	<b>148,604.9</b>	<b>272,120.4</b>	<b>Recreational, cultural and sporting activities</b>	
9211	การผลิตและการจำหน่ายภาพยนตร์และวีซีดี	315	140,850.0	-	4,537.9	114,259.4	14,091.6	7,961.0	Motion picture and video production and distribution	
9212	การฉายภาพยนตร์	768	29,873.1	-	11,963.8	4,982.2	6,678.7	6,248.4	Motion picture projection	
9213	กิจกรรมด้านวิทยุและโทรทัศน์	287	112,912.1	4,503.4	5,892.4	38,595.7	34,113.7	29,806.9	Radio and television activities	
9214	กิจกรรมด้านศิลปะการแสดง ดนตรี และศิลปะอื่น ๆ	4,251	77,343.1	3.0	945.9	65,381.7	10,069.5	942.9	Dramatic arts, music and other arts activities	
9219	กิจกรรมด้านความบันเทิงอื่น ๆ ซึ่งมีได้จัดประเภทไว้ในที่อื่น	130	19,204.8	785.5	6,604.9	4,053.2	1,666.4	6,094.8	Other entertainment activities n.e.c.	
9220	กิจกรรมของสำนักงาน	65	-	-	-	-	-	-	New agency activities	
* 9241	กิจกรรมการกีฬา	11,760	310,752.1	-218,400.0	141,058.0	93,265.0	79,953.5	214,875.6	Sporting activities	
<b>93</b>	<b>กิจกรรมด้านการบริการอื่น ๆ</b>	<b>104,958</b>	<b>203,569.9</b>	<b>11,666.5</b>	<b>67,421.8</b>	<b>98,653.3</b>	<b>23,725.2</b>	<b>1,903.2</b>	<b>Other service activities</b>	
9301	การบริการซักแห้ง และการซักแห้ง ผลิตภัณฑ์สิ่งทอและขนสัตว์	18,138	28,261.1	-	790.1	17,966.0	8,515.2	989.8	Washing, cleaning and dyeing of textile and fur products	

ตาราง 8 ส่วนเปลี่ยนแปลงของมูลค่าสินทรัพย์ถาวร ในปี 2545 จำนวนตามประเภทธุรกิจ (ต่อ)

TABLE 8 CHANGE IN VALUE OF GROSS ADDITIONS TO FIXED ASSETS IN 2002 BY CATEGORY OF BUSINESS INDUSTRY (Contd.)

(พันบาท In Thousand Baht)

รหัส Code	ประเภทธุรกิจ	จำนวน สถาน- ประกอบกร Number of establishments	ส่วนเปลี่ยนแปลงของมูลค่าสินทรัพย์ถาวรในปี 2545 Change in value of gross additions to fixed assets in 2002							Category of business industry
			รวม Total	ที่ดินและ การปรับปรุงที่ดิน Land and land improvement	อาคารและ สิ่งก่อสร้าง Building and construction	เครื่องจักรและ เครื่องมือ Machinery and equipment	ยานพาหนะ Vehicles	สินทรัพย์ถาวร อื่น ๆ Other fixed assets		
9302	การแต่งผมและการเสริมสวยอื่น ๆ	81,420	83,458.4	-	16,525.1	66,933.2	-	-	-	Hairdressing and other beauty treatment
9303	การทำศพและกิจกรรมที่เกี่ยวข้อง	206	15,405.0	-	195.0	-	15,210.0	-	-	Funeral and related activities
9309	กิจกรรมการบริการอื่น ๆ ซึ่งมีได้จัดประเภทไว้ในที่อื่น	5,183	76,212.1	11,666.5	49,878.2	13,754.1	-	913.3	-	Other service activities n.e.c.

หมายเหตุ : \* รหัส หมายถึง ได้มีการรวมหมู่ย่อยธุรกิจอื่นไว้ในรหัสที่ได้ ซึ่งดูรายละเอียดได้จาก "รายละเอียดการจัดกลุ่มย่อยธุรกิจเพิ่มเติมในตารางสถิติ"

Note : \* Code includes other classes of business industry as identified in "Details of specific class of business industry in statistical tables"

ที่มา : รายงานการสำรวจธุรกิจทางการบริการ พ.ศ. 2546 หัวข้ออาชีพกร สำนักงานสถิติแห่งชาติ กระทรวงเทคโนโลยีสารสนเทศและการสื่อสาร

Source : Report of the 2003 Business Trade and Services Survey Whole Kingdom National Statistical Office, Ministry of Information and Communication Technology.

ตาราง 9 มูลค่าสินทรัพย์ถาวรใหม่หรือผลิตขึ้นใช้เองและมูลค่าสินทรัพย์ถาวรที่ใช้แล้วในปี 2545 จำแนกตามประเภทธุรกิจ

TABLE 9 VALUE OF NEW FIXED ASSETS OR PRODUCED FOR OWN ACCOUNT AND VALUE OF USED FIXED ASSETS IN 2002 BY CATEGORY OF BUSINESS INDUSTRY

รหัส Code	ประเภทธุรกิจ establishments	จำนวน สถาน- ประกอบ Number of	มูลค่าสินทรัพย์ถาวรใหม่หรือผลิตขึ้นใช้เอง					มูลค่าสินทรัพย์ถาวรที่ใช้แล้ว					ประเภทของ Category of business industry		
			รวม Total	ที่ดินและ ปรับปรุง Land and improvement	อาคาร สิ่งก่อสร้าง Building and construction	เครื่อง เครื่อง Machinery and equipment	ยานพาหนะ Vehicles	อื่น ๆ Other	รวม Total	ที่ดินและ ปรับปรุง Land and improvement	อาคาร สิ่งก่อสร้าง Building and construction	เครื่อง เครื่อง Machinery and equipment		ยานพาหนะ Vehicles	อื่น ๆ Other
	<b>รวม</b>	<b>1,180,240</b>	<b>56,564,080.2</b>	<b>8,058,522.6</b>	<b>13,882,137.6</b>	<b>13,600,932.9</b>	<b>10,025,622.6</b>	<b>10,996,864.5</b>	<b>10,437,744.5</b>	<b>2,493,940.7</b>	<b>2,518,238.0</b>	<b>2,192,365.9</b>	<b>1,777,074.1</b>	<b>1,456,125.9</b>	<b>Total</b>
50	การขน การบำรุงรักษา และการซ่อมแซมยานยนต์ และรถจักรยานยนต์ รวมทั้งการขนำรถจักรยานยนต์	136,870	6,341,803.5	1,460,467.2	577,307.0	1,225,354.2	1,610,080.6	1,468,594.4	1,321,016.6	215,955.6	284,842.7	479,730.4	269,381.5	71,106.4	Sale, maintenance and repair of motor vehicles and motorcycles, retail sale of automobile fuel and motorcycles
5010	การขนยานยนต์	4,008	2,959,133.1	548,690.7	369,560.5	634,285.2	548,065.8	858,531.0	1,041,996.9	215,674.4	253,077.6	406,455.6	118,298.7	48,490.7	Sale of motor vehicles
5020	การบำรุงรักษาและการซ่อมแซมยานยนต์	47,089	880,443.0	270,153.4	102,910.6	268,519.3	185,548.6	53,311.1	167,089.4	100.0	30,195.1	56,514.1	71,501.4	8,778.8	Maintenance and repair of motor vehicles
5030	การขายอะไหล่ยานยนต์และชิ้นส่วนอุปกรณ์ที่เกี่ยวข้อง	10,764	330,161.1	300.0	11,378.6	63,712.6	230,933.5	23,836.5	40,106.1	-	-	9,644.0	22,704.2	7,757.9	Sale of motor vehicle parts and accessories
5040	การขายการบำรุงรักษาและการซ่อมแซมรถจักรยานยนต์ อะไหล่และชิ้นส่วนอุปกรณ์ที่เกี่ยวข้อง	50,024	1,059,969.9	2,460.0	36,985.6	66,860.2	466,180.0	487,484.1	54,242.7	181.3	1,570.0	2,230.4	50,261.1	-	Sale, maintenance and repair of motorcycles and related parts and accessories
5050	การขายอะไหล่ยานยนต์และชิ้นส่วนอุปกรณ์	24,982	1,052,904.7	638,863.1	53,260.2	188,095.6	135,912.2	36,773.7	16,815.3	-	-	4,886.4	5,850.0	6,078.9	Retail sale of automotive fuel
51	การค้าส่ง และการค้าปลีกอาหารแห้ง อาหารแช่แข็ง และรถจักรยานยนต์	49,691	8,357,764.4	654,061.6	1,208,333.8	2,786,878.5	2,585,578.7	1,125,911.9	3,108,016.5	611,082.6	616,175.7	940,186.3	682,933.8	257,638.1	Wholesale trade and commission trade, except of motor vehicles and motorcycles
* 5110	การขายส่งโดยได้รับค่ารวมเนียมคอมเม้นท์ หรือ โดยการค้าส่ง	1,130	61,180.0	12,519.3	9,171.4	12,286.5	21,423.8	5,778.9	4,500.0	-	-	-	4,500.0	-	Wholesale on a fee or contract basis
5121	การขายส่งวัตถุดิบทางการเกษตร และสัตว์มีชีวิต	6,564	285,968.8	61,345.1	45,985.0	36,747.6	123,176.8	18,714.4	47,077.5	-	-	-	47,077.5	-	Wholesale of agricultural raw materials and live animals
5122	การขายส่งอาหาร เครื่องดื่ม และยาสูบ	12,786	1,375,021.4	26,031.0	124,638.8	442,216.3	596,293.1	185,822.2	1,722,632.7	225,593.7	321,075.0	879,378.9	20,5470.8	91,114.4	Wholesale of food, beverages and tobacco
5131	การขายส่งสิ่งทอ สิ่งของ เสื้อผ้า และรองเท้า	4,609	1,814,644.7	399.6	2,903.3	1,710,804.2	48,434.7	52,102.9	144,894.7	-	153.9	1,388.3	49,937.3	93,415.2	Wholesale of textiles, clothing and footwear
5139	การขายส่งของใช้อื่น ๆ ในครัวเรือน	4,236	1,706,699.6	342,249.4	458,687.0	91,880.2	444,985.6	368,897.4	86,198.5	-	1,771.7	8,602.4	41,218.5	34,605.9	Wholesale of other household goods
* 5141	การขายส่งสิ่งของที่เป็นของแข็ง ของเหลว ก๊าซ และผลิตภัณฑ์ที่เกี่ยวข้อง	1,410	222,793.2	5,868.6	55,724.2	82,602.6	40,602.5	37,995.4	475,677.4	188,146.1	170,269.5	29,358.4	87,903.4	-	Wholesale of solid, liquid and gaseous fuels and related products
5143	การขายส่งวัสดุก่อสร้าง เครื่องโลหะ อุปกรณ์ที่ใช้สำหรับ การขุดเจาะ การขุดเจาะดิน และเครื่องมือเครื่องใช้	2,909	297,483.0	17,160.0	24,398.8	72,094.0	137,539.8	46,290.4	223,853.4	118,516.5	31,133.4	15,783.0	58,007.5	413.0	Wholesale of construction materials, hardware, plumbing and heating equipment and supplies
5149	การขายส่งสินค้าขั้นกลางอื่น ๆ เช่นและของที่ใช้ไม่ได้	10,116	949,838.1	115,433.7	85,622.7	105,969.1	457,095.7	185,717.0	175,364.5	78,826.3	42,223.3	931.0	46,439.2	6,944.7	Wholesale of other intermediate products, waste and scrap
5150	การขายส่งเครื่องจักร เครื่องอุปโภค และเครื่องมือเครื่องใช้	5,911	1,639,205.6	73,055.0	401,086.0	232,207.3	708,612.0	224,245.2	225,309.7	-	49,548.8	2,516.2	142,099.7	31,145.0	Wholesale of machinery, equipment and supplies
52	การค้าปลีก อาหารแช่แข็ง และรถจักรยานยนต์ รวมทั้ง การซ่อมแซมของใช้ส่วนบุคคล	598,239	11,380,496.9	441,537.9	3,064,835.7	2,853,908.4	3,134,522.9	1,885,692.1	935,404.9	72,362.0	454,179.5	135,605.6	221,005.2	52,252.7	Retail trade, except of motor vehicles and motorcycles, repair of personal and household goods
* 5211	การขายปลีกอาหาร เครื่องดื่ม หรือของเป็นสินค้าหลัก	313,574	2,979,872.6	28,560.0	124,778.5	1,441,293.3	1,379,156.9	6,083.9	132,940.0	-	119,093.1	11,217.0	1,847.9	782.0	Retail sale in non-specialized stores with food, beverages or tobacco predominating
5219	การขายปลีกสินค้าทั่วไปอื่น ๆ	122,854	2,249,462.9	56,470.0	1,210,365.6	547,450.6	107,148.5	328,028.1	120,920.2	-	117,843.8	1,656.2	1,412.1	8.1	Other retail sale in non-specialized stores

(พันบาท In Thousand Baht)



ตาราง 9 มูลค่าสินทรัพย์ถาวรในหมวดผลิตภัณฑ์ใช้แล้วในปี 2545 จำแนกตามประเภทธุรกิจ (ต่อ)

TABLE 9 VALUE OF NEW FIXED ASSETS OR PRODUCED FOR OWN ACCOUNT AND VALUE OF USED FIXED ASSETS IN 2002 BY CATEGORY OF BUSINESS INDUSTRY (Contd)

(พันบาท In Thousand Baht)

รหัส Code	ประเภทธุรกิจ Establishments	มูลค่าสินทรัพย์ถาวรใหม่หรือผลิตขึ้นใช้เอง Value of new fixed assets or produced for own account				มูลค่าสินทรัพย์ถาวรที่ใช้แล้ว Value of used fixed assets				ประเภทของอุตสาหกรรม Category of business industry				
		รวม Total	ที่ดินและกร ปรับปรุงที่ดิน Land and land improvement	อาคารและ สิ่งก่อสร้าง Building and construction	ยานพาหนะ เครื่องมือ Machinery and equipment	รวม Total	ที่ดินและกร ปรับปรุงที่ดิน Land and land improvement	อาคารและ สิ่งก่อสร้าง Building and construction	ยานพาหนะ เครื่องมือ Machinery and equipment		อื่น ๆ Other fixed assets			
5231	การขายปลีกในห้างสรรพสินค้าและร้านขายยา และเครื่องสำอางหรือเครื่องสำอาง	13,999	1,092,283.2	95,279.1	962,927.2	22,794.6	5,970.7	5,311.6	69,772.5	103,298.2	2,547.5	3.3	Retail sale of pharmaceutical and medical goods, cosmetic and toilet articles	
5232	การขายปลีกสินค้าสิ่งทอ เสื้อผ้า รองเท้า และเครื่องหนัง	25,245	1,105,324.6	-	23,591.7	4,279.2	153,163.5	924,290.2	-	-	1,142.0	-	Retail sale of textiles, clothing, footwear and leather goods	
5233	การขายปลีกเครื่องใช้ สิ่งของและอุปกรณ์ที่ใช้ในครัวเรือน	19,822	829,767.8	250.0	33,252.9	470,198.0	211,814.4	114,252.5	8,112.0	7,136.9	1,678.6	1,119.7	Retail sale of household appliances, articles and equipment	
5234	การขายปลีกเครื่องใช้ สีทาและกระดาษ	20,519	1,388,390.6	95,955.0	571,769.5	172,352.7	497,014.3	53,299.2	64,250.0	38,019.2	4,782.8	1,369.7	Retail sale of hardware, paints and glass	
5239	การขายปลีกสินค้าอื่น ๆ ในร้านค้าปลีกของห้างสรรพสินค้า	57,417	1,580,199.8	163,713.8	132,385.3	189,631.8	748,860.8	345,708.1	-	20,831.1	7,012.0	31,823.0	Other retail sale in specialized stores	
* 5240	การขายปลีกของที่ใช้ได้ในบ้าน	3,010	131,234.4	300.0	2,642.6	2,022.3	28,577.2	97,692.4	-	81,482.9	925.4	17,146.9	Retail sale of second-hand goods in stores	
5260	การซ่อมแซมของใช้ส่วนบุคคล และของใช้ในครัวเรือน	21,761	955.8	-	-	955.8	-	-	4,809.6	-	-	-	Repair of personal and household goods	
55	โรงแรมและภัตตาคาร	180,449	14,118,058.9	3,816,395.2	3,553,084.2	2,139,477.0	321,444.8	4,287,657.7	774,437.1	1,086,091.2	184,420.5	25,094.8	Hotels and restaurants	
5510	โรงแรมภัตตาคาร และที่พักชั่วคราว	11,476	8,418,261.8	2,733,438.6	2,814,782.0	1,307,455.0	160,812.3	1,401,773.8	726,347.9	1,086,091.2	139,282.6	25,094.8	Hotels, camping sites and other provision of short-stay accommodation	
5520	ภัตตาคาร บาร์ และโรงอาหาร	168,973	5,699,797.1	1,082,956.5	738,302.2	832,022.0	160,632.5	2,885,883.9	442,271.6	-	48,089.3	349,044.4	Restaurants, bars and canteens	
70	กิจการด้านอสังหาริมทรัพย์	46,885	9,533,919.4	1,196,618.4	4,622,391.8	3,073,450.5	318,457.6	329,901.1	112,301.0	100,422.8	23,532.3	89,053.8	Real estate activities	
7010	กิจกรรมด้านอสังหาริมทรัพย์ที่เป็นของตนเองหรือเช่าจากผู้อื่น	45,715	8,784,276.4	1,002,017.8	4,129,586.5	3,071,733.2	317,558.6	263,380.3	58,618.5	100,422.8	23,532.3	89,053.8	Rent estate activities with own or leased property	
7020	กิจกรรมด้านอสังหาริมทรัพย์โดยได้รับค่าธรรมเนียมตอบแทน หรือ โดยการทำสัญญา	1,163	749,316.6	188,600.6	492,805.3	1,390.9	899.0	65,620.8	53,682.5	-	-	-	Rent estate activities on a fee or contract basis	
71	การใช้เครื่องมือจักรเย็บผ้าและเครื่องเย็บผ้าอัตโนมัติ การใช้ช่างเย็บผ้าด้วยมือและของใช้ในครัวเรือน	14,123	1,337,185.2	275,810.8	96,140.8	287,079.9	509,581.1	168,572.6	-	-	208,226.5	177,734.0	262,241.8	Renting of machinery and equipment without operator and of personal and household goods
* 7111	การใช้ช่างเย็บผ้าด้วยมือ	812	342,245.7	110,913.3	950.9	5,748.1	223,522.9	1,110.5	-	-	-	127,841.3	-	Renting of hand transport equipment
* 7121	การใช้ช่างเย็บผ้าด้วยเครื่องจักร	13,301	978,021.1	164,897.5	95,189.9	281,331.7	269,194.8	167,407.2	-	-	208,226.5	36,403.8	262,241.8	Renting of agricultural machinery and equipment
72	กิจการด้านคอมพิวเตอร์ และกิจการที่เกี่ยวข้อง	4,259	625,175.3	-	128,448.0	319,431.0	21,982.6	155,313.7	-	-	-	88,239.9	143,799.3	Computer and related activities
* 7210	การใช้บริการเกี่ยวกับฮาร์ดแวร์	4,259	625,175.3	-	128,448.0	319,431.0	21,982.6	155,313.7	-	-	-	88,239.9	143,799.3	Hardware consultancy
73	การวิจัยและการพัฒนา	24	-	-	-	-	-	-	-	-	-	-	-	Research and development
* 7310	การวิจัยและการพัฒนาทางกลศาสตร์ธรรมชาติและวิศวกรรม	24	-	-	-	-	-	-	-	-	-	-	-	Research and experimental development on natural sciences and engineering
74	กิจการด้านธุรกิจอื่น ๆ	27,144	3,684,589.0	106,788.9	420,120.4	474,551.2	1,568,575.0	1,314,553.5	384,481.8	2,342,811.1	206,230.6	190,863.4	69,135.9	Other business activities
7411	กิจกรรมด้านกฎหมาย	3,823	641,615.2	-	63,451.8	42,757.8	482,936.0	52,469.6	87,811.8	23,181.8	47,802.9	358.2	16,069.7	Legal activities
7412	กิจกรรมการบัญชี การทำบัญชี และการตรวจสอบบัญชี การให้บริการด้านภาษี	1,263	205,141.5	-	4.7	4,375.9	184,263.1	16,497.9	-	-	2,758.5	98,251.5	14,280.7	Accounting, book-keeping and auditing activities, tax consultancy
* 7413	การวิจัยตลาดและการสำรวจความคิดเห็นของประชาชน	501	1,193,017.5	99,487.7	307,138.7	77,311.5	118,859.3	590,220.3	-	-	107,459.4	1,248.8	-	Market research and public opinion polling

ตาราง 9 มูลค่าซื้อสินทรัพย์ถาวรใหม่หรือผลิตขึ้น ใช้อุปกรณ์และมูลค่าซื้อสินทรัพย์ถาวรที่ใช้แล้วในปี 2545 จำแนกตามประเภทธุรกิจ (ต่อ)

TABLE 9 VALUE OF NEW FIXED ASSETS OR PRODUCED FOR OWN ACCOUNT AND VALUE OF USED FIXED ASSETS IN 2002 BY CATEGORY OF BUSINESS INDUSTRY (Contd)

รหัส Code	ประเภทธุรกิจ Establishments	จำนวน สถาน- ประกอบการ Number of establishments	มูลค่าซื้อสินทรัพย์ถาวรใหม่หรือผลิตขึ้น ใช้อุปกรณ์					มูลค่าซื้อสินทรัพย์ถาวรที่ใช้แล้ว					Category of business industry		
			รวม Total	ที่ดินและกร ปรับปรุงที่ดิน Land and land improvement	อาคารและ สิ่งก่อสร้าง Building and construction	เครื่องจักรและ เครื่องมือ Machinery and equipment	ยานพาหนะ Vehicles	สินทรัพย์ถาวร อื่น ๆ Other fixed assets	รวม Total	ที่ดินและกร ปรับปรุงที่ดิน Land and land improvement	อาคารและ สิ่งก่อสร้าง Building and construction	เครื่องจักรและ เครื่องมือ Machinery and equipment		ยานพาหนะ Vehicles	สินทรัพย์ถาวร อื่น ๆ Other fixed assets
7421	กิจกรรมด้านสถาปัตยกรรมและวิศวกรรม และการให้คำปรึกษาด้านเทคนิคที่เกี่ยวข้อง	896	175,152.1	-	13,923.2	43,648.7	57,599.0	59,981.2	-	-	13,640.3	20,441.2	37,311.5	Architectural and engineering activities and related technical consultancy	
7430	การโฆษณา	3,785	224,325.8	-	14,706.2	84,638.6	63,482.3	61,498.6	-	-	-	28,294.7	7,765.7	Advertising	
7491	การจัดหาแรงงานและสรรหาบุคลากร	560	21,029.7	-	1,666.7	152.9	18,263.9	946.3	-	166.7	-	2,886.2	-	Labour recruitment and provision of personnel	
7492	กิจกรรมด้านกรับสวนและกรรับสวนตามปกติ	645	70,165.4	793.9	2,758.4	17,278.6	11,667.2	37,667.3	300.0	36.1	-	1,989.9	-	Investigation and security activities	
7493	กิจกรรมการทำสวนและอาคาร	358	477,056.2	6,375.0	2,049.3	64,119.2	371,935.9	32,576.7	-	-	282.3	7,488.7	895.0	Building-cleaning activities	
7494	กิจกรรมการถ่ายภาพ	5,417	460,706.8	-	27.2	29,013.9	4,934.6	426,731.1	-	-	-	-	-	Photographic activities	
7495	กิจกรรมการรับพิมพ์	414	79,064.6	-	12,023.1	48,422.4	7,591.3	11,027.8	-	-	-	-	-	Packaging activities	
7499	กิจกรรมธุรกิจอื่น ๆ ซึ่งมีได้แก่ประเภทไปรษณีย์	9,451	115,049.7	-	2,030.8	60,037.7	29,532.2	23,449.0	180,371.6	17,296.3	9,968.4	5,796.4	-	Other business activities n.e.c.	
<b>92</b>	<b>กิจกรรมนันทนาการ วัฒนธรรมและกีฬา</b>	<b>17,598</b>	<b>1,057,559.8</b>	<b>112,842.6</b>	<b>197,800.7</b>	<b>352,651.5</b>	<b>134,074.3</b>	<b>259,590.8</b>	-	<b>152.5</b>	<b>2,312.3</b>	<b>32,767.8</b>	<b>23,156.4</b>	<b>Recreational, cultural and sporting activities</b>	
9211	การสืบทอดและจำหน่ายภาพยนตร์และวิดีโอ	315	140,879.1	-	4,537.9	114,288.6	14,091.6	7,961.0	6.4	-	-	6.4	-	Motion picture and video production and distribution	
9212	ภาพยนตร์ฉาย	768	39,176.4	-	11,963.8	4,982.2	13,042.9	9,187.5	1,279.7	-	-	954.7	325.0	Motion picture projection	
9213	กิจกรรมด้านวิทยุและโทรทัศน์	287	110,643.7	4,594.1	5,892.4	38,595.7	31,592.1	29,969.4	2,521.6	-	-	2,521.6	-	Radio and television activities	
9214	กิจกรรมด้านศิลปะการละคร ดนตรี และศิลปะอื่น ๆ	4,251	92,903.5	-	832.2	71,088.1	20,040.3	942.9	378.3	-	113.8	264.6	-	Dramatic arts, music and other arts activities	
9219	กิจกรรมด้านความบันเทิงอื่น ๆ ซึ่งมีได้แก่ประเภทไปรษณีย์	130	22,668.5	785.5	6,574.9	2,724.5	982.6	11,621.1	3,390.1	-	30.0	1,337.3	703.8	Other entertainment activities n.e.c.	
9220	กิจกรรมของสำนักข่าว	65	-	-	-	-	-	-	-	-	-	-	-	New agency activities	
* 9241	กิจกรรมการกีฬา	11,760	593,338.6	107,463.1	144,450.3	94,668.2	53,069.0	193,688.1	50,485.9	-	-	704.0	21,512.5	Sporting activities	
<b>93</b>	<b>กิจกรรมด้านการบริการอื่น ๆ</b>	<b>104,958</b>	<b>127,527.8</b>	-	<b>13,075.2</b>	<b>88,150.8</b>	<b>23,725.2</b>	<b>1,976.7</b>	<b>77,534.6</b>	<b>11,666.5</b>	<b>53,746.6</b>	<b>12,121.5</b>	-	<b>Other service activities</b>	
9301	การบริการซักรีด และการซักแห้ง สักรีดแห้งสีและทอแบบสัตว์	18,138	28,596.2	-	790.1	18,301.1	8,515.2	989.8	455.0	-	-	455.0	-	Washing, cleaning and dyeing of textile and fur products	
9302	การช่างผมและกรเสริมสวยอื่น ๆ	81,420	76,377.7	-	9,444.5	66,933.2	-	-	7,080.6	-	-	-	-	Hairstressing and other beauty treatment	
9303	การทำศพและกิจกรรมที่คล้ายคลึง	206	15,405.0	-	195.0	-	15,210.0	-	-	-	-	-	-	Funeral and related activities	
9309	กิจกรรมการบริการอื่น ๆ ซึ่งมีได้แก่ประเภทไปรษณีย์	5,183	7,115.6	-	3,212.2	2,916.5	-	986.8	69,999.0	11,666.5	46,666.0	11,666.5	-	Other service activities n.e.c.	

หมายเหตุ : \* รหัสบางขง ไม่มีการรวมมูลค่าอื่นไว้ในรหัสนี้ด้วย ซึ่งรวมมูลค่าที่เพิ่มเติมนอกจากนี้

Note : \* Code includes other classes of business industry as identified in "Details of specific class of business industry in statistical tables"

ที่มา : รายงานการค้าและการบริการ พ.ศ. 2546 หัวข้อขายบริการ ส่วนงานสถิติแห่งชาติ กรมพาณิชย์ กระทรวงพาณิชย์

Source : Report of the 2003 Business Trade and Services Survey Whole Kingdom National Statistical Office, Ministry of Information and Communication Technology

ตาราง 10 มูลค่าขายสินทรัพย์ถาวรที่ใช้ระหว่างปีและทำโอนกรรมสิทธิ์ในปี 2545 จำนวนตามประเภทธุรกิจ

TABLE 10 VALUE OF DISPOSAL OF FIXED ASSETS AND OWNERSHIP TRANSFER FEE IN 2002 BY CATEGORY OF BUSINESS INDUSTRY

(พันบาท In Thousand Baht)

รหัส Code	ประเภทธุรกิจ	จำนวน สถาน- ประกอบ Number of establishments	มูลค่าขายสินทรัพย์ถาวรที่ใช้ระหว่างปี			มูลค่าของสินทรัพย์คงเหลือ			โอนกรรมสิทธิ์			Category of business industry
			รวม Total	ที่ดินและ ปรับปรุงที่ดิน Land and land improvement	อาคารและ สิ่งก่อสร้าง Building and construction	เครื่องจักร และเครื่องมือ Machinery and equipment	ยานพาหนะ Vehicles	สินทรัพย์ อื่น ๆ Other fixed assets	รวม Total	ที่ดินและ ปรับปรุงที่ดิน Land and land improvement	อาคารและ สิ่งก่อสร้าง Building and construction	
	<b>รวม</b>	<b>1,180,240</b>	<b>8,814,447.6</b>	<b>1,488,494.0</b>	<b>2,177,113.6</b>	<b>740,667.0</b>	<b>2,523,773.8</b>	<b>1,884,399.2</b>	<b>618,976.8</b>	<b>572,831.2</b>	<b>46,145.6</b>	<b>Total</b>
50	การขาย การบำรุงรักษา และการซ่อมแซมยานยนต์ และรถจักรยานยนต์ รวมทั้งการขายปลีกน้ำมันเชื้อเพลิงรถยนต์	13,687	1,028,671.4	208,234.7	340,459.4	29,073.1	392,846.0	58,058.2	6,017.1	1,388.3	4,628.7	Sale, maintenance and repair of motor vehicles and motorcycles, retail sale of automotive fuel
5010	การขายยานยนต์	4,008	464,575.4	136,779.8	130,717.1	9,805.4	135,406.8	51,866.3	5,216.6	601.2	4,615.4	Sale of motor vehicles
5020	การบำรุงรักษาและการซ่อมแซมยานยนต์	47,089	97,253.8	70,875.0	12,089.2	4,914.5	9,375.1	-	800.4	787.1	13.3	Maintenance and repair of motor vehicles
5030	การขายอะไหล่ส่วนยานยนต์และชิ้นส่วนอุปกรณ์ที่เกี่ยวข้อง	10,764	14,311.3	-	-	3,190.2	9,717.3	1,403.7	-	-	-	Sale of motor vehicle parts and accessories
5040	การขาย การบำรุงรักษา และการซ่อมแซมรถจักรยานยนต์ อะไหล่และชิ้นส่วนอุปกรณ์ที่เกี่ยวข้อง	50,024	386,850.0	-	197,070.3	2,733.1	184,798.4	2,248.2	-	-	-	Sale, maintenance and repair of motorcycles and related parts and accessories
5050	การขายปลีกน้ำมันเชื้อเพลิงรถยนต์	24,982	65,030.6	579.9	582.8	8,429.9	50,898.0	2,540.0	-	-	-	Retail sale of automotive fuel
51	การขายส่ง และการค้าปลีกยานยนต์ ยกเว้นยานยนต์ และรถจักรยานยนต์	49,691	1,089,657.0	120,757.3	42,691.9	242,759.0	545,795.2	137,653.6	43,591.3	2,969.9	40,621.4	Wholesale trade and commission trade, except of motor vehicles and motorcycles
* 5110	การขายส่งโดยได้รับค่าธรรมเนียมคอกแทน หรือโดยการทำสัญญาข้าง	1,130	532.7	-	-	-	532.7	-	-	-	-	Wholesale on a fee or contract basis
5121	การขายส่งวัตถุดิบทางการเกษตร และสัตว์ที่มีชีวิต	6,564	36,422.7	-	-	-	36,067.5	355.2	-	-	-	Wholesale of agricultural raw materials and live animals
5122	การขายส่งอาหาร เครื่องดื่ม และยาสูบ	12,786	205,490.6	-	-	151,700.7	47,611.6	6,178.4	40,621.4	-	40,621.4	Wholesale of food, beverages and tobacco
5131	การขายส่งสิ่งทอ เสื้อผ้า และรองเท้า	4,609	16,527.0	-	-	-	4,925.7	11,601.4	-	-	-	Wholesale of textiles, clothing and footwear
5139	การขายส่งของใช้อื่น ๆ ในครัวเรือน	4,236	111,936.6	-	-	18,360.0	57,639.7	35,936.9	-	-	-	Wholesale of other household goods
* 5141	การขายส่งสิ่งพิมพ์ที่เป็นของแข็ง ของเหลว ก๊าซ และผลิตภัณฑ์ที่เกี่ยวข้อง	1,410	81,106.6	17,124.0	41,607.3	485.5	18,672.9	3,216.9	2,347.5	2,347.5	-	Wholesale of solid, liquid and gaseous fuels and related products
5143	การขายส่งวัตถุดิบเครื่องจักร อุปกรณ์ที่ใช้สำหรับ การวางท่อและการทำคอนกรีต และเครื่องมือก่อสร้าง	2,909	31,538.9	-	-	1,347.3	28,677.2	1,514.5	-	-	-	Wholesale of construction materials, hardware, plumbing and heating equipment and supplies
5149	การขายส่งสินค้าขั้นกลางอื่น ๆ เช่นของที่ใช้ไม่ได้	10,116	212,957.8	3,753.3	373.3	3,982.5	182,669.1	22,199.4	622.4	622.4	-	Wholesale of other intermediate products, waste and scrap
5150	การขายส่งเครื่องจักร เครื่องอุปโภค และเครื่องมือก่อสร้าง	5,911	391,891.0	99,900.0	711.2	66,883.1	167,745.7	56,651.0	-	-	-	Wholesale of machinery, equipment and supplies

ตาราง 10 มูลค่าขายสินทรัพย์ถาวรที่ใช้แล้วระหว่างปี 2545 จินตามตามประเภทธุรกิจ (ต่อ)

TABLE 10 VALUE OF DISPOSAL OF FIXED ASSETS AND OWNERSHIP TRANSFER FEE IN 2002 BY CATEGORY OF BUSINESS INDUSTRY (Contd.)

(พันบาท In Thousand Baht)

รหัส Code	ประเภทธุรกิจ	จำนวน สถาน- ประกอบ การ Number of establishments	มูลค่าขายสินทรัพย์ถาวรที่ใช้แล้วระหว่างปี			มูลค่าของสินทรัพย์ถาวรที่ใช้แล้วระหว่างปี			ค่าธรรมเนียมการโอน			ประเภทอุตสาหกรรม Category of business industry
			รวม Total	ที่ดินและ ปรับปรุงที่ดิน Land and land improvement	อาคารและ สิ่งก่อสร้าง Building and construction	เครื่องจักรและ เครื่องมือ Machinery and equipment	ยานพาหนะ Vehicles	สินทรัพย์ถาวร อื่น ๆ Other fixed assets	รวม Total	ที่ดินและ ปรับปรุงที่ดิน Land and land improvement	อาคารและ สิ่งก่อสร้าง Building and construction	
<b>52</b>	<b>การขายปลีก</b>	<b>598,239</b>	<b>1,254,282.0</b>	<b>83,250.0</b>	<b>79,114.2</b>	<b>254,971.9</b>	<b>654,792.3</b>	<b>182,153.7</b>	<b>1,263.6</b>	<b>1,259.9</b>	<b>3.7</b>	<b>Retail trade, except of motor vehicles and motorcycles, repair of personal and household goods</b>
	การซ่อมแซมของใช้ส่วนบุคคลและของใช้ครัวเรือน											Retail sale in non-specialized stores with food, beverages or tobacco predominating
* 5211	การขายปลีกอาหาร เครื่องดื่ม หรือยาสูบ เป็นสินค้าหลัก	313,574	218,504.7	-	30,217.9	185,096.1	3,190.7	-	-	-	-	Other retail sale in non-specialized stores
5219	การขายปลีกสินค้าทั่วไปอื่น ๆ	122,854	461,867.8	-	21,146.3	54,690.9	370,654.9	15,373.8	-	-	-	Retail sale of pharmaceutical and medical goods, cosmetic and toilet articles
5231	การขายปลีกสินค้าทางเภสัชกรรมและเวชภัณฑ์ เครื่องสำอาง และเครื่องประดับ	13,999	-	-	-	-	-	-	-	-	-	Retail sale of textiles, clothing, footwear and leather goods
5232	การขายปลีกสินค้าสิ่งทอ เสื้อผ้า รองเท้า และเครื่องหนัง	25,245	104,519.9	-	-	-	705.3	103,814.6	-	-	-	Retail sale of household appliances, articles and equipment
5233	การขายปลีกเครื่องใช้ รังของและอุปกรณ์ที่ใช้ในครัวเรือน	19,822	128,000.3	-	-	988.4	97,847.7	29,164.2	3.7	-	3.7	Retail sale of hardware, paints and glass
5234	การขายปลีกเครื่องโลหะ สีทาและกระจก	20,519	29,721.5	-	-	9,178.6	17,087.4	3,455.6	135.0	135.0	-	Other retail sale in specialized stores
5239	การขายปลีกสินค้าอื่น ๆ ในร้านเฉพาะของสินค้าอื่น ๆ	57,417	280,162.6	83,250.0	27,750.0	2,338.7	140,465.8	26,358.1	1,125.0	1,125.0	-	Retail sale of second-hand goods in stores
* 5240	การขายปลีกของที่ใช้ในชีวิตประจำวัน	3,010	26,160.1	-	-	2,650.0	22,949.4	560.8	-	-	-	Repair of personal and household goods
5260	การซ่อมแซมของใช้ส่วนบุคคล และของใช้ในครัวเรือน	21,761	-	-	-	-	-	-	-	-	-	<b>Hotels and restaurants</b>
<b>55</b>	<b>โรงแรมและภัตตาคาร</b>	<b>180,449</b>	<b>1,091,995.8</b>	-	<b>21.3</b>	<b>13,352.0</b>	<b>34,986.4</b>	<b>1,043,636.1</b>	-	-	-	Hotels, camping sites and other provision of short-stay accommodation
5510	โรงแรม ค่าที่พัก และที่พักชั่วคราว	11,476	37,087.7	-	21.3	10,147.2	16,805.4	10,113.8	-	-	-	Restaurants, bars and canteens
5520	ภัตตาคาร บาร์ และร้านอาหาร	168,973	1,054,908.1	-	-	3,204.9	18,181.0	1,033,522.3	-	-	-	<b>Real estate activities</b>
<b>70</b>	<b>กิจกรรมด้านอสังหาริมทรัพย์</b>	<b>46,885</b>	<b>2,611,943.3</b>	<b>724,489.3</b>	<b>1,670,800.3</b>	<b>118,124.0</b>	<b>40,189.4</b>	<b>58,340.3</b>	<b>555,732.1</b>	<b>554,840.3</b>	<b>891.8</b>	Real estate activities with own or leased property
7010	กิจกรรมด้านอสังหาริมทรัพย์ที่เป็นของตนเองหรือเช่าจากผู้อื่น	45,715	2,525,317.3	637,863.3	1,670,800.3	118,124.0	40,189.4	58,340.3	523,374.9	522,483.1	891.8	Real estate activities on a fee or contract basis
7020	กิจกรรมด้านอสังหาริมทรัพย์ที่ได้รับค่าธรรมเนียมตอบแทน หรือ โดยการทำสัญญา	1,163	86,626.0	86,626.0	-	-	-	-	32,357.2	32,357.2	-	<b>Renting of machinery and equipment without operator and of personal and household goods</b>
<b>71</b>	<b>การให้เช่าเครื่องจักรและเครื่องอุปโภคโดยไม่มีผู้ควบคุม</b>	<b>14,123</b>	<b>1,049,311.5</b>	-	<b>32,768.1</b>	<b>36,963.2</b>	<b>621,117.3</b>	<b>358,462.9</b>	-	-	-	Renting of land transport equipment
	การให้เช่าของใช้ส่วนบุคคลและของใช้ในครัวเรือน											Renting of agricultural machinery and equipment
* 7111	การให้เช่าเครื่องอุปโภคส่วนบุคคล	812	578,468.8	-	-	705.3	574,890.3	2,873.2	-	-	-	
* 7121	การให้เช่าเครื่องจักรและเครื่องอุปโภคทางการเกษตร	13,301	458,782.7	-	32,768.1	36,257.9	46,227.0	343,529.7	-	-	-	

ตาราง 10 มูลค่าขายสินทรัพย์ถาวรที่ใช้แล้วระหว่างปี 2545 จัณนตามประเภทธุรกิจ (ต่อ)

TABLE 10 VALUE OF DISPOSAL OF FIXED ASSETS AND OWNERSHIP TRANSFER FEE IN 2002 BY CATEGORY OF BUSINESS INDUSTRY (Contd.)

(พันบาท In Thousand Baht)

รหัส Code	ประเภทธุรกิจ	จำนวน สถาน- ประกอบกร Number of establishments	มูลค่าขายสินทรัพย์ถาวรที่ใช้แล้วระหว่างปี			Value of disposal of fixed assets			กำไอนกรรมสิทธิ์			Category of business industry
			รวม Total	ที่ดินและการ ปรับปรุงที่ดิน Land and land improvement	อาคารและ สิ่งก่อสร้าง Building and construction	เครื่องจักรและ เครื่องมือ Machinery and equipment	ยานพาหนะ Vehicles	สินทรัพย์ถาวร อื่น ๆ Other fixed assets	รวม Total	ที่ดินและการ ปรับปรุงที่ดิน Land and land improvement	อาคารและ สิ่งก่อสร้าง Building and construction	
<b>72</b>	<b>กิจการด้านคอมพิวเตอร์ และกิจการที่เกี่ยวข้อง</b>	<b>4,259</b>	<b>30,295.2</b>	-	-	-	-	<b>28,218.0</b>	<b>2,077.2</b>	-	-	<b>Computer and related activities</b>
* 7210	การให้คำปรึกษาด้านคอมพิวเตอร์	4,259	30,295.2	-	-	-	-	28,218.0	2,077.2	-	-	Hardware consultancy
<b>73</b>	<b>การวิจัยและการพัฒนา</b>	<b>24</b>	-	-	-	-	-	-	-	-	-	<b>Research and development</b>
* 7310	การวิจัยและการพัฒนาการทดลองด้านวิทยาศาสตร์ธรรมชาติ และวิศวกรรม	24	-	-	-	-	-	-	-	-	-	Research and experimental development on natural sciences and engineering
<b>74</b>	<b>กิจการด้านธุรกิจอื่น ๆ</b>	<b>27,144</b>	<b>276,276.0</b>	<b>13,872.0</b>	<b>7,018.1</b>	<b>35,076.9</b>	<b>186,992.2</b>	<b>33,316.9</b>	<b>432.8</b>	<b>432.8</b>	-	<b>Other business activities</b>
7411	กิจกรรมด้านกฎหมาย	3,823	94,155.4	-	-	-	91,501.3	2,654.1	-	-	-	Legal activities
7412	กิจกรรมการบัญชี การทำบัญชี และการตรวจสอบบัญชี การให้คำปรึกษาด้านภาษี	1,263	4,326.3	-	-	1,275.1	2,841.8	209.4	-	-	-	Accounting, book-keeping and auditing activities, tax consultancy
* 7413	การวิจัยตลาดและการสำรวจความคิดเห็นของประชาชน	501	11,581.7	-	-	292.2	10,912.8	376.7	-	-	-	Market research and public opinion polling
7421	กิจกรรมด้านสถาปัตยกรรมและวิศวกรรม และการให้คำปรึกษา ด้านเทคนิคที่เกี่ยวข้อง	896	45,664.3	13,872.0	-	1,077.6	21,736.4	8,978.3	432.8	432.8	-	Architectural and engineering activities and related technical consultancy
7430	การโฆษณา	3,785	2,922.4	-	-	240.0	1,473.8	1,208.6	-	-	-	Advertising
7491	การจัดหาแรงงานและการสรรหาบุคลากร	560	44,016.3	-	1,500.0	-	42,516.3	-	-	-	-	Labour recruitment and provision of personal
7492	กิจกรรมด้านบริการสืบสวนและการรักษาความปลอดภัย	645	28,283.2	-	5,518.1	632.0	2,253.6	19,879.5	-	-	-	Investigation and security activities
7493	กิจกรรมการทำความสะอาดอาคาร	358	8,904.7	-	-	865.2	8,032.2	7.3	-	-	-	Building-cleaning activities
7494	กิจกรรมการถ่ายภาพ	5,417	3,603.4	-	-	2,900.0	703.4	-	-	-	-	Photographic activities
7495	กิจกรรมการบรรจุภัณฑ์	414	5,000.6	-	-	137.0	4,860.6	3.0	-	-	-	Packaging activities
7499	กิจกรรมธุรกิจอื่น ๆ ซึ่งมีได้ประเภทไว้ในที่อื่น	9,451	27,657.8	-	-	27,657.8	-	-	-	-	-	Other business activities n.e.c.
<b>92</b>	<b>กิจกรรมบันเทิง การพักผ่อนหย่อนใจ และกีฬา</b>	<b>17,598</b>	<b>380,322.9</b>	<b>337,890.7</b>	<b>4,240.5</b>	<b>8,727.9</b>	<b>18,837.1</b>	<b>10,626.8</b>	<b>11,940.0</b>	<b>11,940.0</b>	-	<b>Recreational, cultural and sporting activities</b>
9211	การผลิตและการจำหน่ายภาพยนตร์และวิดีโอ	315	35.5	-	-	35.5	-	-	-	-	-	Motion picture and video production and distribution
9212	การฉายภาพยนตร์	768	10,583.0	-	-	-	7,318.9	3,264.1	-	-	-	Motion picture projection
9213	กิจกรรมด้านวิทยุและโทรทัศน์	287	253.2	90.7	-	-	-	162.5	-	-	-	Radio and television activities
9214	กิจกรรมด้านศิลปะการละคร ดนตรี และศิลปะอื่น ๆ	4,251	15,941.8	-	-	5,971.0	9,970.8	-	3.0	3.0	-	Dramatic arts, music and other arts activities
9219	กิจกรรมด้านความบันเทิงอื่น ๆ ซึ่งมีได้จัดประเภทไว้ในที่อื่น	130	6,853.8	-	-	8.6	-	6,845.3	-	-	-	Other entertainment activities n.e.c.

ตาราง 10 มูลค่าขายสินทรัพย์ถาวรที่ใช้แล้วระหว่างปีและค่าโอนกรรมสิทธิ์ในปี 2545 จัณนตามประเภทธุรกิจ (ต่อ)

TABLE 10 VALUE OF DISPOSAL OF FIXED ASSETS AND OWNERSHIP TRANSFER FEE IN 2002 BY CATEGORY OF BUSINESS INDUSTRY (Contd.)

(พันบาท In Thousand Baht)

รหัส Code	ประเภทธุรกิจ	จำนวน สถาน- ประกอบการ Number of establishments	มูลค่าขายสินทรัพย์ถาวรที่ใช้แล้วระหว่างปี			Value of disposal of fixed assets			ค่าโอนกรรมสิทธิ์			Category of business industry
			รวม Total	ที่ดินและการ ปรับปรุงที่ดิน Land and land improvement	อาคารและ สิ่งก่อสร้าง Building and construction	เครื่องจักรและ เครื่องมือ Machinery and equipment	ยานพาหนะ Vehicles	สินทรัพย์ถาวร อื่น ๆ Other fixed assets	รวม Total	ที่ดินและการ ปรับปรุงที่ดิน Land and land improvement	อาคารและ สิ่งก่อสร้าง Building and construction	
9220	กิจกรรมของส่วนบุคคล	65	-	-	-	-	-	-	-	-	-	New agency activities
* 9241	กิจกรรมการค้า	11,760	345,009.4	337,800.0	3,392.3	2,107.2	1,384.9	325.0	11,937.0	11,937.0	-	Sporting activities
<b>93</b>	<b>กิจกรรมด้านการบริการอื่น ๆ</b>	<b>104,958</b>	<b>1,692.5</b>	-	-	<b>1,619.0</b>	-	<b>73.5</b>	-	-	-	<b>Other service activities</b>
9301	การบริการซักรีดและการซักแห้ง ผลิตภัณฑ์สิ่งทอและขนสัตว์	18,138	790.1	-	-	790.1	-	-	-	-	-	Washing, cleaning and dyeing of textile and fur products
9302	การแต่งผมและการเสริมสวยอื่น ๆ	81,420	-	-	-	-	-	-	-	-	-	Hairstyling and other beauty treatment
9303	การทำศพและกิจกรรมที่เกี่ยวข้อง	206	-	-	-	-	-	-	-	-	-	Funeral and related activities
9309	กิจกรรมการบริการอื่น ๆ ที่มิได้จัดประเภทไว้บนที่อื่น	5,183	902.4	-	-	828.9	-	73.5	-	-	-	Other service activities n.e.c.

หมายเหตุ : \* รหัส หมายถึง ได้มีการรวมหมู่ธุรกิจอื่นไว้ในรหัสด้วย ซึ่งรายละเอียดได้จาก "รายละเอียดการจัดกลุ่มหมู่ธุรกิจเพิ่มเติมในตารางสถิติ"

Note : \* Code includes other classes of business industry as identified in "Details of specific class of business industry in statistical tables"

ที่มา : รายงานการสำรวจธุรกิจทางการค้าและธุรกิจทางการบริการ พ.ศ. 2546 หัวข้ออาเภ้อกร สำนักงานสถิติแห่งชาติ กระทรวงเทคโนโลยีสารสนเทศและการสื่อสาร

Source : Report of the 2003 Business Trade and Services Survey Whole Kingdom National Statistical Office, Ministry of Information and Communication Technology.

# การพยาบาล









**คณะผู้จัดทำ**  
**รายงานการสำรวจธุรกิจทางการค้าและธุรกิจทางการบริการ พ.ศ. 2546**  
**Working Staff on**  
**Report of The 2003 Business Trade and Services Survey**

นางจิรวรรณ บุญเพิ่ม ผู้อำนวยการสำนักสถิติเศรษฐกิจและสังคม	Ms Jirawan Boonperm Director of Economic and Social Statistics Bureau
นางลักขณา ยูวประกร หัวหน้ากลุ่มสถิติสถานประกอบการ	Ms Luckana Yuvapakorn Chief of Industrial and Business Statistics Group
นางสาวจันทนา สาราเลิศ เจ้าหน้าที่บริหารงานทั่วไป 7	Ms Jantana Saralert General Administration Officer 7
นางเรวดี อัมไพพรรณ นักสถิติเศรษฐกิจสังคม 6	Ms Rewadee Ampaiphan Socio-Economic Statistician 6
นางสาวสมใจ มูลสาร นักวิชาการสถิติ 6	Ms Somjai Moonsarn Statistics Technical Officer 6
นางจุฬาลักษณ์ อธิवास นักสถิติเศรษฐกิจสังคม 6	Ms Julaluck Ativart Socio-Economic Statistician 6
นางสาวนฤมล ขาวลิขิต นักสถิติเศรษฐกิจสังคม 5	Ms Narumol Kaolikit Socio-Economic Statistician 5

## คณะทำงาน CD - ROM

งานเตรียมข้อมูล

กลุ่มสถิติสถานประกอบการ  
สำนักสถิติเศรษฐกิจและสังคม  
โทร. 0 2281 0333 ต่อ 1210 - 1214

งานผลิตและออกแบบ

กลุ่มบูรณาการข้อมูลสถิติ  
สำนักสถิติพยากรณ์  
โทร. 0 2281 0333 ต่อ 1415 - 1418

ตารางสถิติในรูป

Format Excel

## ตารางสถิติ

ภาค 1	ข้อมูลการดำเนินงานกิจการจำแนกตามขนาดของสถานประกอบการ
ตาราง 1	ข้อมูลสถิติที่สำคัญของสถานประกอบการธุรกิจในปี 2545 จำแนกตามขนาดของสถานประกอบการ
ตาราง 2	คนทำงานในสถานประกอบการธุรกิจในปี 2545 จำแนกตามสถานภาพการทำงาน เพศ และขนาดของสถานประกอบการ
ตาราง 3	ค่าตอบแทนแรงงานในปี 2545 จำแนกตามขนาดของสถานประกอบการ
ตาราง 4	ค่าใช้จ่ายทั้งสิ้น ค่าภาษีมูลค่าเพิ่มสุทธิ มูลค่าสินค้าและวัสดุประกอบและ ส่วนเปลี่ยนแปลงของสินค้า และวัสดุประกอบคงเหลือของสถานประกอบการธุรกิจ ในปี 2545 จำแนกตามขนาดของสถานประกอบการ
ตาราง 5	รายรับทั้งสิ้นของสถานประกอบการธุรกิจในปี 2545 จำแนกตามขนาดของสถานประกอบการ
ตาราง 6	มูลค่าตามบัญชีของสินทรัพย์ถาวร ณ. วันที่ 31 ธันวาคม 2545 จำแนกตามขนาดของสถานประกอบการ
ตาราง 7	ค่าเสื่อมราคาสินทรัพย์ถาวรในปี 2545 จำแนกตามขนาดของสถานประกอบการ
ตาราง 8	ส่วนเปลี่ยนแปลงของสินทรัพย์ถาวรในปี 2545 จำแนกตามขนาดของสถานประกอบการ
ตาราง 9	มูลค่าซื้อสินทรัพย์ถาวรใหม่หรือผลิตขึ้นใช้เอง และมูลค่าซื้อสินทรัพย์ถาวร ที่ใช้แล้วในปี 2545 จำแนกตามขนาดของสถานประกอบการ
ตาราง 10	มูลค่าขายสินทรัพย์ถาวรที่ใช้แล้วระหว่างปี และค่าโอนกรรมสิทธิ์ในปี 2545 จำแนกตามขนาดของสถานประกอบการ

## ตารางสถิติ

ภาค 2	ข้อมูลการดำเนินงานประจำปีตามประเภทธุรกิจ
ตาราง 1	ข้อมูลสถิติที่สำคัญของสถานประกอบการธุรกิจในปี 2545 จำแนกตามประเภทธุรกิจ
ตาราง 2	คนทำงานในสถานประกอบการธุรกิจในปี 2545 จำแนกตามสถานภาพการทำงาน เพศ และประเภทธุรกิจ
ตาราง 3	ค่าตอบแทนแรงงานในปี 2545 จำแนกตามประเภทธุรกิจ
ตาราง 4	ค่าใช้จ่ายทั้งสิ้น ค่าภาษีมูลค่าเพิ่มสุทธิ มูลค่าสินค้าและวัสดุประกอบและ ส่วนเปลี่ยนแปลงของสินค้า และวัสดุประกอบคงเหลือของสถานประกอบการธุรกิจ ในปี 2545 จำแนกตามประเภทธุรกิจ
ตาราง 5	รายรับทั้งสิ้นของสถานประกอบการธุรกิจในปี 2545 จำแนกตามประเภทธุรกิจ
ตาราง 6	มูลค่าตามบัญชีของสินทรัพย์ถาวร ณ. วันที่ 31 ธันวาคม 2545 จำแนกตามประเภทธุรกิจ
ตาราง 7	ค่าเสื่อมราคาสินทรัพย์ถาวรในปี 2545 จำแนกตามประเภทธุรกิจ
ตาราง 8	ส่วนเปลี่ยนแปลงของมูลค่าสินทรัพย์ถาวรในปี 2545 จำแนกตามประเภทธุรกิจ
ตาราง 9	มูลค่าซื้อสินทรัพย์ถาวรใหม่หรือผลิตขึ้นใช้เอง และมูลค่าซื้อสินทรัพย์ถาวร ที่ใช้แล้วในปี 2545 จำแนกตามประเภทธุรกิจ
ตาราง 10	มูลค่าขายสินทรัพย์ถาวรที่ใช้แล้วระหว่างปี และค่าโอนกรรมสิทธิ์ในปี 2545 จำแนกตามประเภทธุรกิจ