

การสำรวจธุรกิจทางการค้า  
และธุรกิจทางการบริการ พ.ศ. 2553

THE 2010 BUSINESS TRADE  
AND SERVICES SURVEY

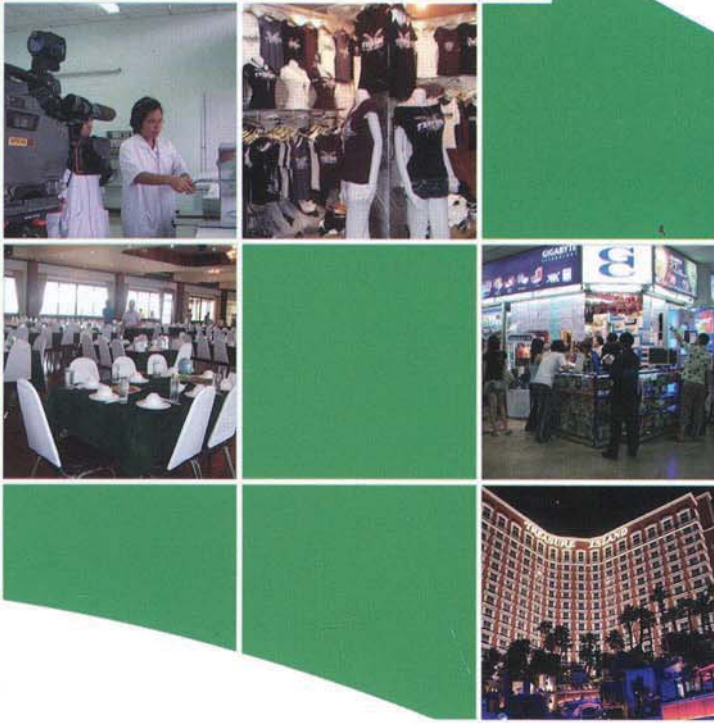

ปริมนทล  
VICINITY



E2006F530000R02B1



สำนักงานสถิติแห่งชาติ  
กระทรวงเทคโนโลยีสารสนเทศและการสื่อสาร  
NATIONAL STATISTICAL OFFICE  
MINISTRY OF INFORMATION AND COMMUNICATION TECHNOLOGY

### หน่วยงานเจ้าของเรื่อง

สำนักสถิติเศรษฐกิจและสังคม  
สำนักงานสถิติแห่งชาติ  
โทรศัพท์ 0 214 21240-2  
โทรสาร 0 214 38134  
ไปรษณีย์อิเล็กทรอนิกส์ ebusines@nso.go.th

### Division-in-Charge

Economic and Social Statistics Bureau  
National Statistical Office,  
Tel. + 66 (0) 214 21240-2  
Fax : + 66 (0) 214 38134  
E-mail : ebusines@nso.go.th

### หน่วยงานที่เผยแพร่

สำนักสถิติพยากรณ์  
สำนักงานสถิติแห่งชาติ  
ศูนย์ราชการเฉลิมพระเกียรติ 80 พรรษาฯ  
อาคารรัฐประศาสนภักดี ชั้น 2  
ถนนแจ้งวัฒนะ เขตหลักสี่  
กทม. 10210  
โทรศัพท์ 0 214 17498  
โทรสาร 0 214 38132  
ไปรษณีย์อิเล็กทรอนิกส์ binfopub@nso.go.th

### Distributed by

Statistical Forecasting Bureau  
National Statistical Office,  
The Government Complex,  
Ratthaprasasanabhakti Building, 2<sup>nd</sup> Floor  
Chaeng Watthana Rd., Laksi  
Bangkok 10210, THAILAND  
Tel. + 66 (0) 214 17498  
Fax : + 66 (0) 214 38132  
E-mail : binfopub@nso.go.th  
[http : // www.nso.go.th](http://www.nso.go.th)

### ปีที่จัดพิมพ์

2554

### Published

2011

## คำนำ

สำนักงานสถิติแห่งชาติ เป็นหน่วยงานหลักในการจัดทำข้อมูลพื้นฐานทางด้านเศรษฐกิจและสังคมของประเทศ สำหรับโครงการสำรวจธุรกิจทางการค้าและธุรกิจทางการบริการ เป็นโครงการหนึ่งในแผนการดำเนินการของสำนักงาน ซึ่งมีแผนการจัดทำทุก 2 ปี โดยเก็บรวบรวมข้อมูลพื้นฐานเกี่ยวกับการประกอบธุรกิจทางการค้าและธุรกิจทางการบริการ เพื่อเป็นประโยชน์สำหรับภาครัฐในการกำหนดนโยบายทางเศรษฐกิจของประเทศ และสำหรับภาคเอกชนใช้ประกอบการวางแผนการลงทุน

การสำรวจธุรกิจทางการค้าและธุรกิจทางการบริการ พ.ศ. 2553 นี้ เป็นการสำรวจครั้งที่ 24 โดยนำเสนอรายงานผลการสำรวจรวม 7 ฉบับ คือ ทิวราชอาณาจักร กรุงเทพมหานคร ปริมณฑล ภาคกลาง ภาคเหนือ ภาคตะวันออกเฉียงเหนือ และภาคใต้ สำหรับรายงานฉบับนี้เป็นฉบับปริมณฑล ซึ่งเป็นผลการสำรวจสถานประกอบการธุรกิจทางการค้าและธุรกิจทางการบริการที่ตั้งอยู่ใน **ปริมณฑล** (จังหวัดสมุทรปราการ นนทบุรี ปทุมธานี นครปฐม และสมุทรสาคร) การสำรวจดำเนินการในช่วงเดือน พฤษภาคม – สิงหาคม 2553 ทำการเก็บรวบรวมข้อมูลผลการดำเนินงานในรอบปี 2552 (1 มกราคม – 31 ธันวาคม 2552) พบว่า จากสถานประกอบการธุรกิจฯ ในปริมณฑล มีทั้งสิ้น 141,612 แห่ง ส่วนใหญ่หรือร้อยละ 98.2 เป็นสถานประกอบการที่มีคนทำงาน 1-15 คน และธุรกิจที่สำคัญได้แก่ *การขายปลีก (ยกเว้นยานยนต์และรถจักรยานยนต์) รวมทั้งการซ่อมแซมของใช้ส่วนบุคคลและของใช้ในครัวเรือน* (ร้อยละ 42.8) สำหรับคนทำงานในสถานประกอบการ มีทั้งสิ้น 454,275 คน และมีการจ้างงานทั้งสิ้น 268,374 คน โดยได้รับค่าตอบแทนเฉลี่ย 119,417 บาทต่อคนต่อปี ส่วนมูลค่ารายรับ ค่าใช้จ่าย และมูลค่าเพิ่มของสถานประกอบการรวมทั้งสิ้นประมาณ 635.4 พันล้านบาท 489.3 พันล้านบาท และ 146.1 พันล้านบาท ตามลำดับ และพบว่าใน*การวิจัยและการพัฒนา* มีมูลค่าเพิ่มเฉลี่ยต่อสถานประกอบการสูงที่สุดคือประมาณ 8.3 ล้านบาท

ในโอกาสนี้ สำนักงานสถิติแห่งชาติ ขอขอบคุณผู้ประกอบการและผู้เกี่ยวข้องทุกฝ่ายที่ได้ให้ความร่วมมือในการให้ข้อมูล ซึ่งเป็นผลให้ทุกภาคส่วนไม่ว่าภาครัฐ เอกชน นักวิชาการ / นักวิจัย และประชาชนได้มีข้อมูลสำหรับการวางแผนพัฒนาประเทศและพัฒนาธุรกิจที่เกี่ยวข้องต่อไป

## PREFACE

One of the main duties of the National Statistical Office (NSO) is to produce basic statistics on the social and economic issues of the country. The Business Trade and Services Survey, among the others, has been carried out by the NSO, once every two years. The main purpose of the survey is to collect the basic information from business trade and services establishments for the need of policy formulation and planning development.

The 2010 Business Trade and Services Survey was the 24<sup>th</sup> round. The survey result was published for 7 volumes, i.e. the Whole Kingdom, Bangkok, Vicinity, Central, North, Northeast and South. The field work was conducted during May 1 to August 31, 2010. The data presented in this publication was detailed information on business operation during January 1, 2009 to December 31, 2009 of business establishments located in **Vicinity** (Samut Prakan, Nonthaburi, Pathum Thani, Nakhon Pathom, Samut Sakon). It was found that there were in total 141,612 business establishments in Vicinity, most of them (about 98.2 percent) were establishments with 1-15 persons. About 42.8 percent of all establishments was engaged in *retail trade (except of motor vehicles and motorcycles), repair of personal and household goods*. Regarding persons engaged in business establishments, there were totally 454,275 persons. Out of this, about 268,374 were employees, who received an annual remuneration of about 119,417 baht per person. Business establishments in Vicinity contributed about 635.4 billion baht of receipts, 489.3 billion baht of expenditures and 146.1 billion baht of value added. Establishments engaged in *research and development* had the highest average value added per establishment, of about 8.3 million baht.

In this regard, the National Statistical Office would like to express our grateful thanks to all entrepreneurs and all those concerned for their kind cooperation to the success of the survey. The survey information would be useful for both public and private sectors in policy formulation and economic development of the country.

## บทสรุปผู้บริหาร

สำนักงานสถิติแห่งชาติ ได้จัดทำการสำรวจธุรกิจทางการค้าและธุรกิจทางการบริการ ทุก 2 ปี มาอย่างต่อเนื่องวัตถุประสงค์เพื่อเก็บรวบรวมข้อมูลพื้นฐานเกี่ยวกับการประกอบธุรกิจทางการค้าและธุรกิจทางการบริการ สำหรับภาครัฐใช้ในการกำหนดนโยบายทางเศรษฐกิจของประเทศและภาคเอกชน ใช้ประกอบการวางแผนการลงทุนในการสำรวจนี้คัมรวมสถานประกอบการธุรกิจทั่วประเทศ ที่ดำเนินกิจการเกี่ยวกับการขายส่งขายปลีก โรงแรมและภัตตาคาร กิจกรรมด้านอสังหาริมทรัพย์ กิจกรรมนันทนาการ และการบริการอื่น ๆ

สำหรับการเก็บรวบรวมข้อมูลดำเนินการในช่วงเดือนพฤษภาคม-สิงหาคม 2553 และข้อมูลสถิติที่น่าเสนอในรายงานฉบับนี้เป็นผลการดำเนินกิจการในรอบปีที่ผ่านมา (1 มกราคม – 31 ธันวาคม 2552) ของสถานประกอบการธุรกิจทางการค้าและธุรกิจทางการบริการ ใน **ปริมณฑล** สรุปได้ดังนี้

### 1. จำนวนสถานประกอบการ จำแนกตามหมวดธุรกิจ

จากการสุ่มตัวอย่างและการประมาณค่าทางสถิติ พบว่า มีสถานประกอบการธุรกิจ ที่ตั้งอยู่ในปริมณฑลจำนวนประมาณ 141,612 แห่ง ในจำนวนนี้ส่วนใหญ่หรือร้อยละ 42.8 ประกอบธุรกิจการขายปลีก (ยกเว้นยานยนต์และรถจักรยานยนต์) รวมทั้งการซ่อมแซมของใช้ส่วนบุคคลและของใช้ในครัวเรือน รองลงมาประกอบธุรกิจโรงแรมและภัตตาคาร ประมาณร้อยละ 15.3 กิจกรรมด้านการบริการอื่น ๆ กิจกรรมด้านอสังหาริมทรัพย์ และธุรกิจการขาย การบำรุงรักษา และการซ่อมแซมยานยนต์และรถจักรยานยนต์ รวมทั้งการขายปลีกน้ำมันเชื้อเพลิงรถยนต์ มีสัดส่วนประมาณร้อยละ 11.7 ร้อยละ 10.7 และร้อยละ 9.2 ตามลำดับ สำหรับธุรกิจนอกเหนือจากที่กล่าวข้างต้นแต่ละหมวด มีสัดส่วนไม่เกินร้อยละ 5.0 ของจำนวนสถานประกอบการธุรกิจทั้งสิ้น

ตาราง 1 จำนวนและร้อยละของสถานประกอบการธุรกิจ จำแนกตามหมวดธุรกิจ

หมวดธุรกิจ	จำนวน	ร้อยละ
รวม	141,612	100.0
การขาย การบำรุงรักษา และการซ่อมแซมยานยนต์และรถจักรยานยนต์ รวมทั้งการขายปลีกน้ำมันเชื้อเพลิงรถยนต์	13,013	9.2
การขายส่ง และการค้าเพื่อค้าหน้า ยกเว้นยานยนต์และรถจักรยานยนต์	6,556	4.6
การขายปลีก (ยกเว้นยานยนต์และรถจักรยานยนต์) รวมทั้งการซ่อมแซมของใช้ส่วนบุคคลและของใช้ในครัวเรือน	60,626	42.8
โรงแรมและภัตตาคาร	21,661	15.3
กิจกรรมด้านอสังหาริมทรัพย์	15,108	10.7
การให้เช่าเครื่องจักรและเครื่องอุปกรณโดยไม่มีผู้ควบคุม การให้เช่าของใช้ส่วนบุคคลและของใช้ในครัวเรือน	1,318	0.9
กิจกรรมด้านคอมพิวเตอร์และกิจการที่เกี่ยวข้อง	386	0.3
การวิจัยและการพัฒนา	7	-
กิจกรรมด้านธุรกิจอื่นๆ	3,558	2.5
กิจกรรมนันทนาการ วัฒนธรรมและการกีฬา	2,767	2.0
กิจกรรมด้านการบริการอื่นๆ	16,612	11.7

หมายเหตุ : - หมายถึง ไม่มีข้อมูล หรือข้อมูลมีค่าเป็น 0 หรือมีข้อมูลจำนวนเล็กน้อย

### 2. ขนาดของสถานประกอบการ

สถานประกอบการในปริมณฑลส่วนใหญ่เป็นสถานประกอบการที่มีคนทำงาน 1-15 คน จำนวน 139,117 แห่ง หรือร้อยละ 98.2 สถานประกอบการที่มีคนทำงานมากกว่า 15 คน มีเพียงร้อยละ 1.8 หรือมีจำนวน 2,495 แห่ง ในจำนวนนี้เป็นสถานประกอบการที่มีคนทำงาน 16-25 คน 1,137 แห่ง สถานประกอบการที่มีคนทำงาน 31-50 คน 51-200 คน และ 26-30 คน มีประมาณ 562 แห่ง 460 แห่ง และ 239 แห่ง ตามลำดับ ส่วนสถานประกอบการที่มีคนทำงานมากกว่า 200 คน มีจำนวน 97 แห่ง



แผนภูมิ 1 จำนวนสถานประกอบการธุรกิจ จำแนกตามขนาดของสถานประกอบการ (จำนวนคนทำงาน)

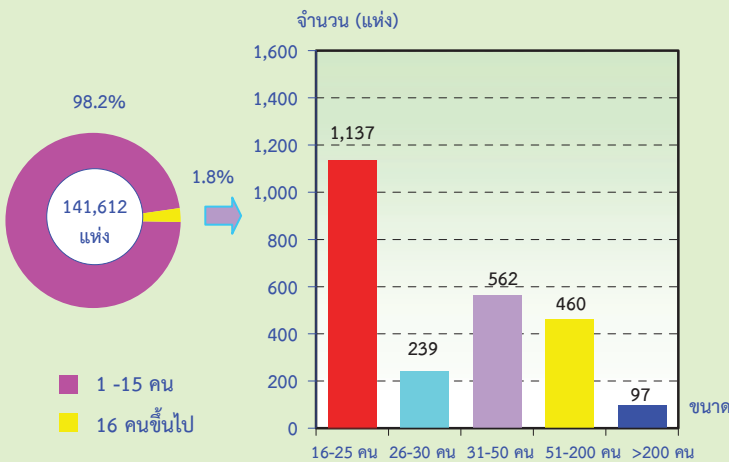

### 3. รูปแบบการจัดตั้งตามกฎหมาย

สถานประกอบการธุรกิจส่วนใหญ่หรือร้อยละ 92.7 มีการจัดตั้งในรูปแบบที่เป็นส่วนบุคคลหรือห้างหุ้นส่วนที่ไม่เป็นนิติบุคคล ส่วนที่มีรูปแบบเป็นบริษัทจำกัด บริษัทจำกัด (มหาชน) และห้างหุ้นส่วนสามัญนิติบุคคล ห้างหุ้นส่วนจำกัด มีสัดส่วนประมาณร้อยละ 4.9 และร้อยละ 1.7 ตามลำดับ สำหรับสถานประกอบการที่มีรูปแบบเป็นส่วนราชการ รัฐวิสาหกิจ สหกรณ์ มูลนิธิ สมาคม และอื่น ๆ มีประมาณร้อยละ 0.7

เมื่อพิจารณาตามขนาดของสถานประกอบการ พบว่า สถานประกอบการที่มีคนทำงาน 1 – 15 คน จะดำเนินกิจการในรูปแบบที่เป็นส่วนบุคคล มากที่สุดถึงร้อยละ 94.0 ในขณะที่สถานประกอบการที่มีคนทำงาน 51-200 คน และที่มีคนทำงานมากกว่า 200 คน จะดำเนินกิจการในรูปแบบเป็นบริษัทจำกัด บริษัทจำกัด (มหาชน) มากที่สุดประมาณร้อยละ 93.4 และร้อยละ 88.4 ตามลำดับ

แผนภูมิ 2 ร้อยละของสถานประกอบการธุรกิจ จำแนกตามรูปแบบการจัดตั้งตามกฎหมาย และขนาดของสถานประกอบการ

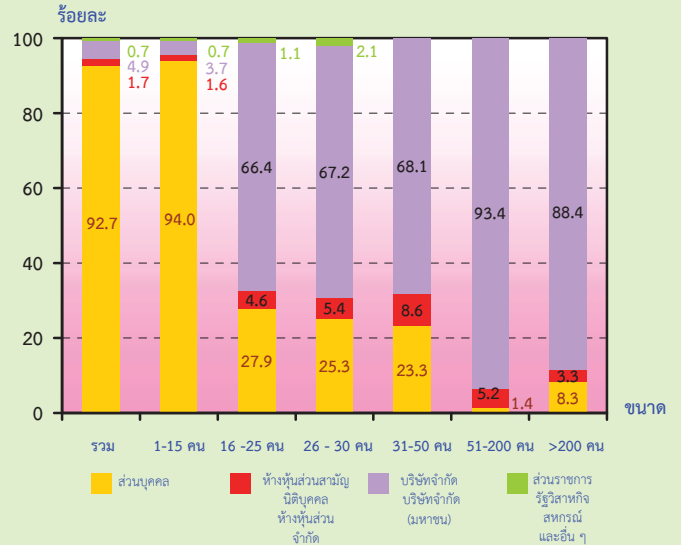

### 4. รูปแบบการจัดตั้งทางเศรษฐกิจ

สถานประกอบการธุรกิจในประเภทที่พบส่วนใหญ่ หรือร้อยละ 98.8 เป็นสำนักงานแห่งเดียวไม่มีสำนักงานใหญ่หรือสาขาอยู่ที่ใด ที่เหลือร้อยละ 0.7 เป็นสำนักงานสาขา และอีกร้อยละ 0.5 เป็นสำนักงานใหญ่

เมื่อพิจารณาตามขนาดของสถานประกอบการ (จำนวนคนทำงาน) พบว่า สถานประกอบการส่วนใหญ่ในทุกขนาด มีรูปแบบการจัดตั้งเป็นสำนักงานแห่งเดียว

แผนภูมิ 3 ร้อยละของสถานประกอบการธุรกิจ จำแนกตามรูปแบบการจัดตั้งทางเศรษฐกิจ และขนาดของสถานประกอบการ

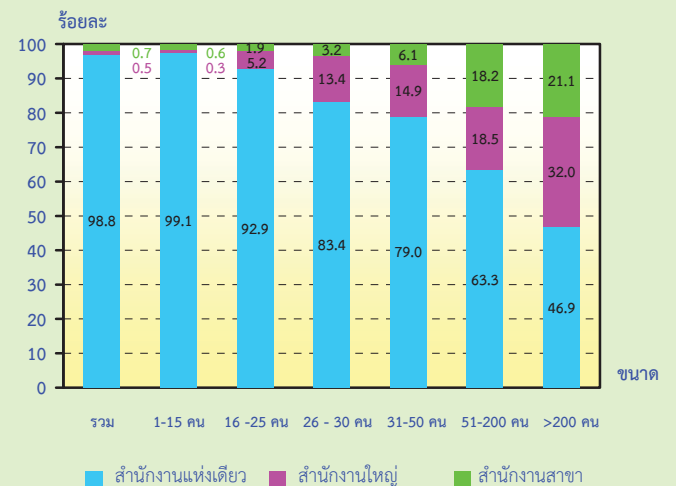

## 5. ระยะเวลาในการดำเนินกิจการ

สถานประกอบการธุรกิจ ร้อยละ 42.1 ดำเนินกิจการระหว่าง 5-9 ปี ที่ดำเนินกิจการระหว่าง 10-19 ปี มีประมาณร้อยละ 28.7 สถานประกอบการที่ดำเนินกิจการน้อยกว่า 5 ปี และที่ดำเนินกิจการตั้งแต่ 30 ปีขึ้นไป มีประมาณร้อยละ 18.1 และร้อยละ 6.4 ตามลำดับ ส่วนสถานประกอบการที่ดำเนินกิจการระหว่าง 20-29 ปี มีสัดส่วนน้อยที่สุดคือ ประมาณร้อยละ 4.7

เมื่อพิจารณาตามขนาดของสถานประกอบการ (จำนวนคนทำงาน) พบว่า สถานประกอบการเกือบทุกขนาด ส่วนใหญ่หรือมากกว่าร้อยละ 54.0 ดำเนินกิจการตั้งแต่ 10 ปีขึ้นไป ยกเว้นสถานประกอบการที่มีคนทำงาน 1 – 15 คน ที่มีการดำเนินกิจการน้อยกว่า 10 ปี ในสัดส่วนมากที่สุดร้อยละ 60.7

แผนภูมิ 4 ร้อยละของสถานประกอบการธุรกิจ จำแนกตามระยะเวลาในการดำเนินกิจการ และขนาดของสถานประกอบการ

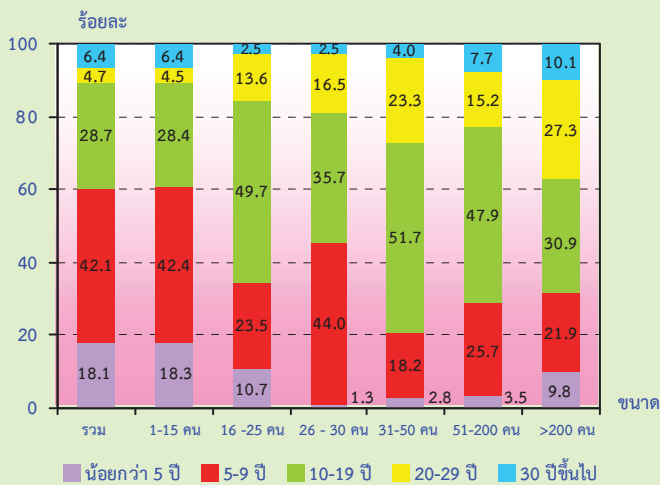

## 6. ทุนจดทะเบียน

สถานประกอบการธุรกิจในปริมณฑล ที่มีทุนจดทะเบียนมีจำนวน 8,653 แห่ง หรือร้อยละ 6.1 ของจำนวนสถานประกอบการทั้งสิ้น ในจำนวนนี้ ส่วนใหญ่ หรือร้อยละ 88.5 มีทุนจดทะเบียนน้อยกว่า 10 ล้านบาท ที่มีทุนจดทะเบียน 10 – 99 ล้านบาท มีประมาณร้อยละ 10.3 สำหรับสถานประกอบการที่มีทุนจดทะเบียนตั้งแต่ 100 ล้านบาทขึ้นไปมีเพียงร้อยละ 1.2

แผนภูมิ 5 ร้อยละของสถานประกอบการธุรกิจ จำแนกตามทุนจดทะเบียน

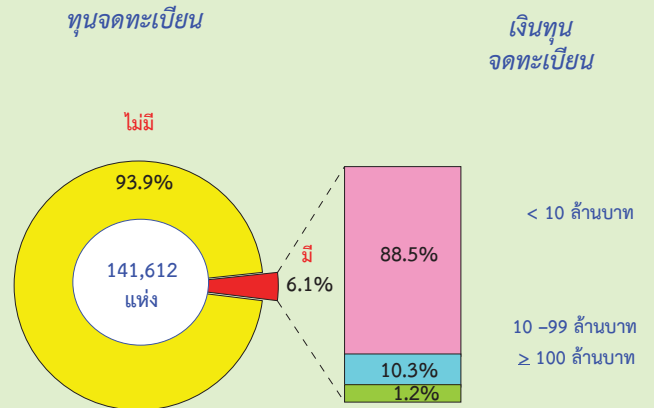

## 7. การร่วมลงทุนหรือถือหุ้น

การประกอบธุรกิจทางการค้า และธุรกิจทางการบริการในปริมณฑล ส่วนใหญ่ (ร้อยละ 99.8) ไม่มีการร่วมลงทุนจากต่างประเทศ ส่วนที่มีต่างประเทศร่วมลงทุน หรือถือหุ้นในกิจการมีอยู่เพียงร้อยละ 0.2 ในจำนวนนี้พบว่า สถานประกอบการที่มีต่างประเทศร่วมลงทุน โดยถือหุ้น 10 – 50% มีประมาณร้อยละ 76.9 ที่มีต่างประเทศร่วมลงทุนโดยถือหุ้นมากกว่า 50% มีประมาณร้อยละ 17.5 ที่เหลือร้อยละ 5.6 เป็นสถานประกอบการที่มีต่างประเทศร่วมลงทุนโดยถือหุ้นน้อยกว่า 10%

แผนภูมิ 6 ร้อยละของสถานประกอบการธุรกิจ จำแนกตามการมีต่างประเทศร่วมลงทุน หรือถือหุ้น

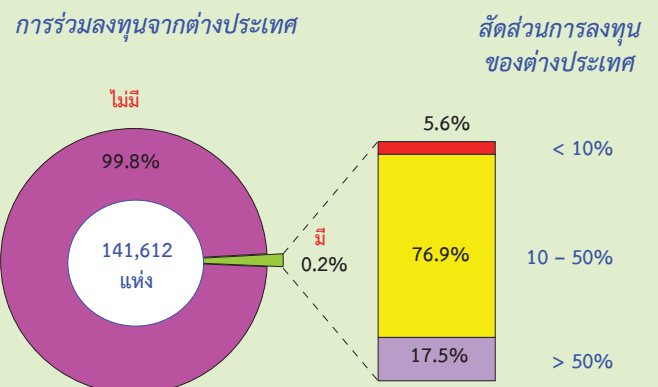

## 8. จำนวนคนทำงานและลูกจ้าง

ในปี 2552 มีคนทำงานในสถานประกอบการธุรกิจที่ตั้งอยู่ในปริมณฑลทั้งสิ้น 454,275 คน ในจำนวนนี้เป็นลูกจ้าง 268,374 คน เมื่อจำแนกลูกจ้างตามประเภทธุรกิจต่าง ๆ พบว่า มีลูกจ้างปฏิบัติงานในธุรกิจโรงแรมและภัตตาคาร มากที่สุดจำนวน 57,118 คน หรือร้อยละ 21.3 รองลงมาปฏิบัติงานอยู่ในธุรกิจการขายส่งและการค้าเพื่อค้าขายหน้า ยกเว้นยานยนต์และรถจักรยานยนต์ 56,527 คน หรือร้อยละ 21.1 สำหรับลูกจ้างที่ปฏิบัติงานในธุรกิจการขายปลีก (ยกเว้นยานยนต์และรถจักรยานยนต์) รวมทั้งการซ่อมแซมของใช้ส่วนบุคคลและของใช้ในครัวเรือน มีประมาณ 44,603 คน หรือร้อยละ 16.6 ที่เหลือปฏิบัติงานในธุรกิจนอกเหนือจากที่กล่าวข้างต้น

แผนภูมิ 7 จำนวนคนทำงานรวมในการประกอบการธุรกิจ จำแนกตามหมวดธุรกิจ

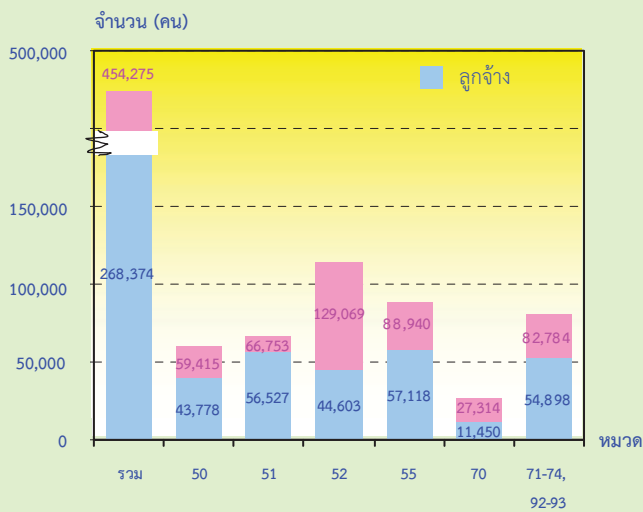

คนทำงาน หมายถึง เจ้าของกิจการหรือหุ้นส่วนที่ทำงานโดยไม่ได้รับค่าจ้างเงินเดือนและลูกจ้าง

- หมวด 50 การขาย การบำรุงรักษาและการซ่อมแซมยานยนต์และรถจักรยานยนต์ฯ
- หมวด 51 การขายส่งและการค้าเพื่อค้าขายหน้า ยกเว้นยานยนต์และรถจักรยานยนต์ฯ
- หมวด 52 การขายปลีก (ยกเว้นยานยนต์และรถจักรยานยนต์) รวมทั้งการซ่อมแซมฯ
- หมวด 55 โรงแรมและภัตตาคาร
- หมวด 70 กิจกรรมด้านอสังหาริมทรัพย์
- หมวด 71 การให้เช่าเครื่องจักรและเครื่องอุปกรณ์โดยไม่มีผู้ควบคุมฯ
- หมวด 72 กิจกรรมด้านคอมพิวเตอร์และกิจการที่เกี่ยวข้อง
- หมวด 73 การวิจัยและการพัฒนา
- หมวด 74 กิจกรรมด้านธุรกิจอื่น ๆ
- หมวด 92 กิจกรรมนันทนาการ วัฒนธรรมและการกีฬา
- หมวด 93 กิจกรรมด้านการบริการอื่น ๆ

## 9. ค่าตอบแทนแรงงาน

ลูกจ้างที่ปฏิบัติงานในธุรกิจทางการค้าและธุรกิจทางการบริการในปริมณฑลได้รับค่าตอบแทนแรงงาน รวมทั้งสิ้นประมาณ 32.0 พันล้านบาท หรือโดยเฉลี่ย 119,417 บาท ต่อคนต่อปี โดยลูกจ้างที่ปฏิบัติงานในธุรกิจเกี่ยวกับ การวิจัยและการพัฒนา ได้รับค่าตอบแทนแรงงานเฉลี่ยต่อคนต่อปีสูงสุดคือ 183,053 บาท รองลงมาคือกิจกรรมด้านคอมพิวเตอร์และกิจการที่เกี่ยวข้อง ได้รับค่าตอบแทนแรงงานเฉลี่ยต่อคนต่อปี 182,828 บาท ลูกจ้างในธุรกิจเกี่ยวกับกิจกรรมนันทนาการ วัฒนธรรม และการกีฬา ได้รับค่าตอบแทนเฉลี่ยต่อคนต่อปี 172,407 บาท สำหรับลูกจ้างที่ปฏิบัติงานอยู่ในธุรกิจโรงแรมและภัตตาคาร ได้รับค่าตอบแทนเฉลี่ยต่อคนต่อปีต่ำสุด 73,336 บาท

แผนภูมิ 8 ค่าตอบแทนแรงงานของสถานประกอบการ ธุรกิจและค่าตอบแทนแรงงานเฉลี่ยต่อคนต่อปี จำแนกตามหมวดธุรกิจ

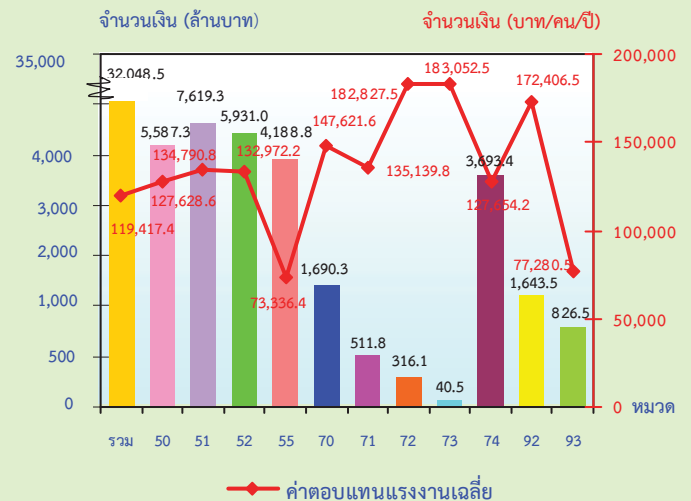

- หมวด 50 การขาย การบำรุงรักษาและการซ่อมแซมยานยนต์และรถจักรยานยนต์ฯ
- หมวด 51 การขายส่งและการค้าเพื่อค้าขายหน้า ยกเว้นยานยนต์และรถจักรยานยนต์ฯ
- หมวด 52 การขายปลีก (ยกเว้นยานยนต์และรถจักรยานยนต์) รวมทั้งการซ่อมแซมฯ
- หมวด 55 โรงแรมและภัตตาคาร
- หมวด 70 กิจกรรมด้านอสังหาริมทรัพย์
- หมวด 71 การให้เช่าเครื่องจักรและเครื่องอุปกรณ์โดยไม่มีผู้ควบคุมฯ
- หมวด 72 กิจกรรมด้านคอมพิวเตอร์และกิจการที่เกี่ยวข้อง
- หมวด 73 การวิจัยและการพัฒนา
- หมวด 74 กิจกรรมด้านธุรกิจอื่น ๆ
- หมวด 92 กิจกรรมนันทนาการ วัฒนธรรมและการกีฬา
- หมวด 93 กิจกรรมด้านการบริการอื่น ๆ



## 10. รายรับ ค่าใช้จ่ายและมูลค่าเพิ่ม

การประกอบธุรกิจทางการค้าและธุรกิจทางการบริการในปริมาณ มีมูลค่ารายรับรวมทั้งสิ้นประมาณ 635.4 พันล้านบาท ค่าใช้จ่ายประมาณ 489.3 พันล้านบาท และมูลค่าเพิ่มรวมทั้งสิ้นประมาณ 146.1 พันล้านบาท ตามลำดับ โดยมูลค่าเพิ่มมีสัดส่วนประมาณร้อยละ 23.0 ของรายรับ สำหรับรายรับเฉลี่ยต่อสถานประกอบการมีมูลค่าประมาณ 4.5 ล้านบาท และรายรับเฉลี่ยต่อคนทำงานมีมูลค่าประมาณ 1.4 ล้านบาท ในด้านมูลค่าเพิ่มเฉลี่ยต่อสถานประกอบการ และเฉลี่ยต่อคนทำงาน มีมูลค่าประมาณ 1.0 ล้านบาท และ 321,500 บาท ตามลำดับ

เมื่อพิจารณาตามหมวดธุรกิจ พบว่า ธุรกิจการขาย การบำรุงรักษาและการซ่อมแซมยานยนต์และรถจักรยานยนต์ รวมทั้งการขายปลีกน้ำมันเชื้อเพลิงรถยนต์ มีรายรับและมูลค่าเพิ่มสูงสุดประมาณ 232.2 พันล้านบาท และ 34.0 พันล้านบาท ตามลำดับ ธุรกิจการขายส่ง และการค้าเพื่อค่านายหน้า ยกเว้นยานยนต์และรถจักรยานยนต์ มีรายรับและมูลค่าเพิ่มประมาณ 154.8 พันล้านบาท และ 28.1 พันล้านบาท ตามลำดับ สำหรับธุรกิจเกี่ยวกับการวิจัยและการพัฒนา มีรายรับและมูลค่าเพิ่มต่ำสุดคือประมาณ 122.2 ล้านบาท และ 58.1 ล้านบาท ตามลำดับ

ตาราง 2 รายรับ และมูลค่าเพิ่ม ของการประกอบธุรกิจทางการค้าและธุรกิจทางการบริการ จำแนกตามหมวดธุรกิจ

หมวดธุรกิจ	รายรับ			มูลค่าเพิ่ม			มูลค่าเพิ่มต่อรายรับ (ร้อยละ)
	มูลค่า (ล้านบาท)	ต่อสถานประกอบการ (พันบาท)	ต่อคนทำงาน (พันบาท)	มูลค่า (ล้านบาท)	ต่อสถานประกอบการ (พันบาท)	ต่อคนทำงาน (พันบาท)	
<b>รวม</b>	<b>635,368.4</b>	<b>4,486.7</b>	<b>1,398.6</b>	<b>146,066.1</b>	<b>1,031.5</b>	<b>321.5</b>	<b>23.0</b>
การขาย การบำรุงรักษาและการซ่อมแซมยานยนต์และรถจักรยานยนต์ รวมทั้งการขายปลีกน้ำมันเชื้อเพลิงรถยนต์	232,182.4	17,842.3	3,907.8	33,961.5	2,609.8	571.6	14.6
การขายส่ง และการค้าเพื่อค่านายหน้า ยกเว้นยานยนต์และรถจักรยานยนต์	154,773.5	23,607.9	2,318.6	28,073.7	4,282.1	420.6	18.1
การขายปลีก (ยกเว้นยานยนต์และรถจักรยานยนต์)รวมทั้งการซ่อมแซมของใช้ส่วนบุคคลและของใช้ในครัวเรือน	150,144.5	2,476.6	1,163.3	32,568.3	537.2	252.3	21.7
โรงแรมและภัตตาคาร	34,576.7	1,596.3	388.8	15,025.4	693.7	168.9	43.5
กิจกรรมด้านอสังหาริมทรัพย์	30,012.3	1,986.5	1,098.8	19,360.0	1,281.4	708.8	64.5
การให้เช่าเครื่องจักรและเครื่องอุปกรณ์ โดยไม่มีผู้ควบคุม การให้เช่าของใช้ส่วนบุคคลและของใช้ในครัวเรือน	3,647.7	2,767.6	639.6	1,873.1	1,421.1	328.4	51.3
กิจกรรมด้านคอมพิวเตอร์และกิจการที่เกี่ยวข้อง	3,109.2	8,055.0	1,443.5	1,287.8	3,336.2	597.9	41.4
การวิจัยและการพัฒนา	122.2	17,456.9	552.9	58.1	8,304.7	263.0	47.6
กิจกรรมด้านธุรกิจอื่นๆ	14,561.3	4,092.6	431.3	7,932.6	2,229.5	235.0	54.5
กิจกรรมนันทนาการ วัฒนธรรมและการกีฬา	7,047.9	2,547.1	541.4	3,050.9	1,102.6	234.3	43.3
กิจกรรมการบริการอื่นๆ	5,190.7	312.5	185.9	2,874.7	173.0	102.9	55.4

## 11. สรุปและข้อเสนอแนะ

ผลจากการสำรวจธุรกิจทางการค้าและธุรกิจทางการบริการ พ.ศ. 2553 พบว่า จำนวนสถานประกอบการธุรกิจฯ ในปริมาณพล มีทั้งสิ้น 141,612 แห่ง ส่วนใหญ่ หรือร้อยละ 98.2 เป็นสถานประกอบการที่มีคนทำงาน 1-15 คน และการประกอบธุรกิจที่สำคัญ ได้แก่ การขายปลีก (ยกเว้นยานยนต์และรถจักรยานยนต์) รวมทั้งการซ่อมแซมของใช้ส่วนบุคคลและของใช้ในครัวเรือน ปริมาณร้อยละ 42.8 สำหรับคนทำงานในสถานประกอบการมีทั้งสิ้น 454,276 คน ในจำนวนนี้เป็นลูกจ้างหรือมีการจ้างงาน 268,375 คน โดยได้รับค่าตอบแทนเฉลี่ย 119,417 บาทต่อคนต่อปี ส่วนมูลค่ารายรับ ค่าใช้จ่าย และมูลค่าเพิ่มของสถานประกอบการรวมทั้งสิ้นประมาณ 635.4 พันล้านบาท 489.3 พันล้านบาท และ 146.1 พันล้านบาท ตามลำดับ

### ● ปัญหาและอุปสรรคของสถานประกอบการ

มีผู้ประกอบการธุรกิจฯ ในปริมาณพล ประมาณร้อยละ 9.8 ได้แสดงความคิดเห็นในเรื่องปัญหาและอุปสรรคที่สำคัญในการดำเนินกิจการ ดังนี้ ได้รับผลกระทบจากต้นทุนในการดำเนินธุรกิจสูงขึ้น มีคู่แข่งทางเศรษฐกิจเพิ่มมากขึ้น ขาดแรงงานที่มีความรู้ความสามารถ เป็นต้น

### ● ความช่วยเหลือที่ต้องการจากหน่วยงานของรัฐ

สำหรับความช่วยเหลือที่ต้องการจากหน่วยงานของรัฐและข้อเสนอแนะนั้น มีผู้ประกอบการธุรกิจฯ ในปริมาณพล ประมาณร้อยละ 8.0 ได้ระบุความต้องการและข้อเสนอแนะ ดังนี้ รัฐควรมีมาตรการลดหย่อนภาษี ปรับปรุงระบบเทคโนโลยีและสาธารณูปโภค และควรมีมาตรการให้กู้ยืมเงินดอกเบี้ยต่ำ เป็นต้น

## EXECUTIVE SUMMARY

The National Statistical Office carried out the Business Trade and Services Survey every two years, the 2010 survey is the 24<sup>th</sup> round. The main purpose of the survey is to collect the basic business information to be used by both public and private sectors for policy formulation and planning development. The survey covered business establishments engaged in wholesale trade, retail trade, hotels and restaurants, real estate activities, recreational and other services activities throughout the country.

The field work was conducted during May 1 to August 31, 2010. The data presented in this report was the information on business operation during January 1 to December 31, 2009 of the establishments located in **Vicinity**. The major findings are as follows:

### 1. Number of establishments by division of business industry

The survey result showed that there were in total 141,612 establishments in Vicinity. Most of them (about 42.8 percent) were engaged in *retail trade, (except of motor vehicles and motorcycles), repair of personal and household goods*. This was followed by those engaged in *hotels and restaurants* of about 15.3 percent. The business establishments engaged in *the other service activities, real estate activities*, and those engaged in *sale, maintenance and repair of motor vehicles and motorcycles, retail sale of automotive fuel*, had the proportion of about 11.7 percent, 10.7 percent, and 9.2 percent respectively. The other divisions of business industry not mentioned above had rather low proportion; each division had less than 5.0 percent of the total.

**Table 1** Number and percentage of business establishments by division of business industry

Division of business industry	Number	%
<b>Total</b>	<b>141,612</b>	<b>100.0</b>
Sale, maintenance and repair of motor vehicles and motorcycles, retail sale of automotive fuel	13,013	9.2
Wholesale trade and commission trade, except of motor vehicles and motorcycles	6,556	4.6
Retail trade, (except of motor vehicles and motorcycles), repair of personal and household goods	60,626	42.8
Hotels and restaurants	21,661	15.3
Real estate activities	15,108	10.7
Renting of machinery and equipment without operator and of personal and household goods	1,318	0.9
Computer and related activities	386	0.3
Research and development	7	-
Other business activities	3,558	2.5
Recreational, cultural and sporting activities	2,767	2.0
Other service activities	16,612	11.7

Note : - means nil of zero or negligible amount.

### 2. Size of establishment

The business establishments located in Vicinity, most of them (about 139,117 establishments or 98.2 percent) were establishments with 1-15 persons engaged. Those with more than 15 persons engaged were about 2,495 establishments or 1.8 percent. Of this number, establishments with 16-25 persons, 31-50 persons, 51-200 persons, and 26-30 persons amounted to 1,137 establishments, 562 establishments, 460 establishments, and 239 establishments respectively. The largest size of establishments, with more than 200 persons engaged, was found 97 establishments.

Figure 1 Number of business establishments by size of establishment (number of persons engaged)

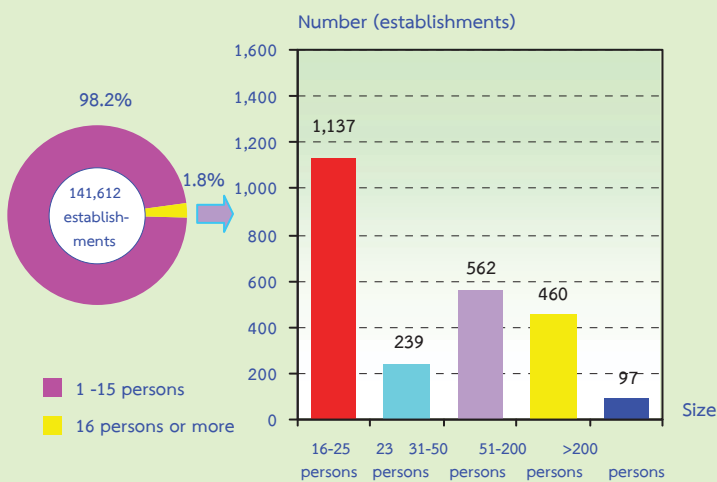

### 3. Form of legal organization

Most establishments (about 92.7 percent) were individual proprietor. The establishments as company limited or public company limited and juristic partnership had a small proportion, of about 4.9 and 1.7 percent respectively. Those, which were in the form of government, state-enterprise, cooperatives and others, had proportion of only 0.7 percent.

Considering by size of establishments, it was found a high proportion of the establishments with 1-15 persons engaged (about 94.0 percent) which was in the form of individual proprietor. It was also found a high proportion in the form of company or public company limited, of about 93.4 percent and 88.4 percent, for establishments with 51-200 persons and establishments with more than 200 persons engaged, respectively.

Figure 2 Percentage of business establishments by form of legal organization and size of establishment

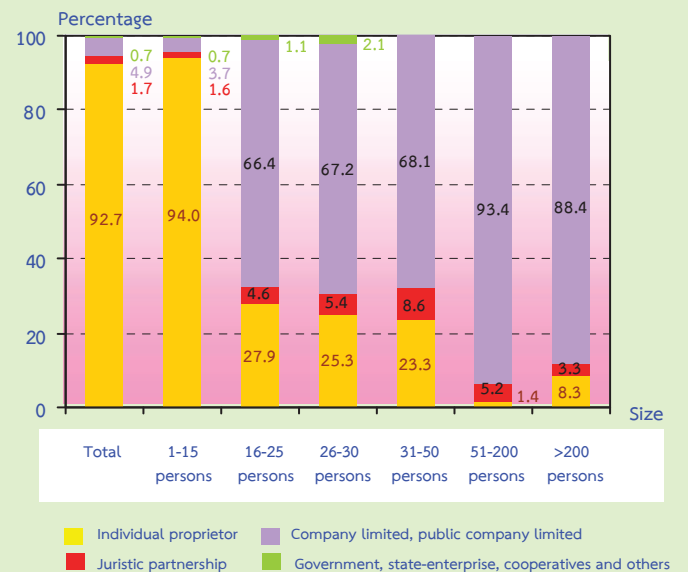

### 4. Form of economic organization

The majority of establishments in Vicinity (98.8 percent) were in the form of single unit. About 0.7 percent was an office branch or subsidiary, and the rest of about 0.5 percent was a head office.

Considering the form of economic organization by size of establishment, the result showed a high proportion of single unit form in all sizes of establishment.

Figure 3 Percentage of business establishments by form of economic organization and size of establishment

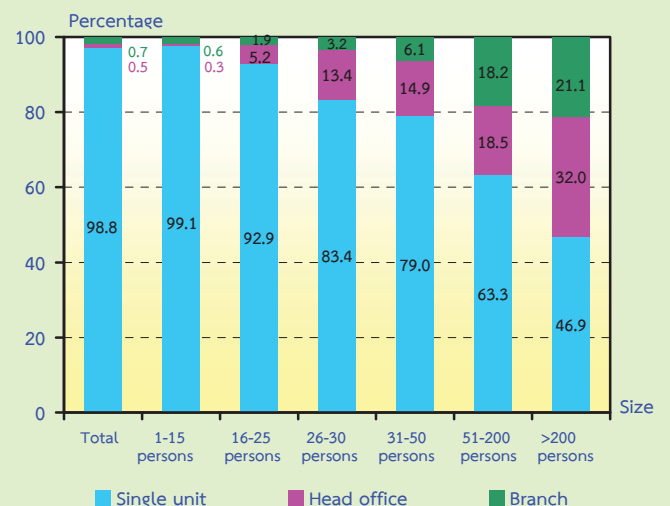

## 5. Period of operation

Most of the establishments (about 42.1 percent) have operated their business for 5-9 years. The establishments operated their business for 10-19 years were about 28.7 percent. Those with operation less than 5 years and those with operation 30 years or more were about 18.1 percent and 6.4 percent respectively. The establishments operated their business for 20-29 years had the lowest proportion, of about 4.7 percent.

Considering by size of establishments (by number of persons engaged), it was found that 54.0 percent of establishments in almost all sizes operated their business for 10 years or more. This was except for establishments with 1-15 persons of which 60.7 percent have operated their business less than 10 years.

**Figure 4 Percentage of business establishments by period of operation and size of establishment**

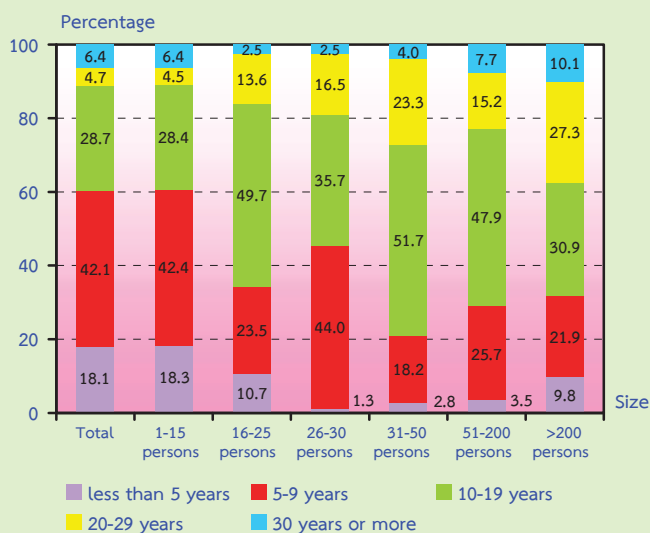

## 6. Registered capital

The number of business establishments with registered capital amounted to 8,653 establishments or about 6.1 percent of the total. Most of them (about 88.5 percent) had less than 10 million baht of registered capital. Those with 10-99 million baht of registered capital were about 10.3 percent.

The establishments with 100 million baht of registered capital and over were only 1.2 percent.

**Figure 5 Percentage of business establishments by registered capital**

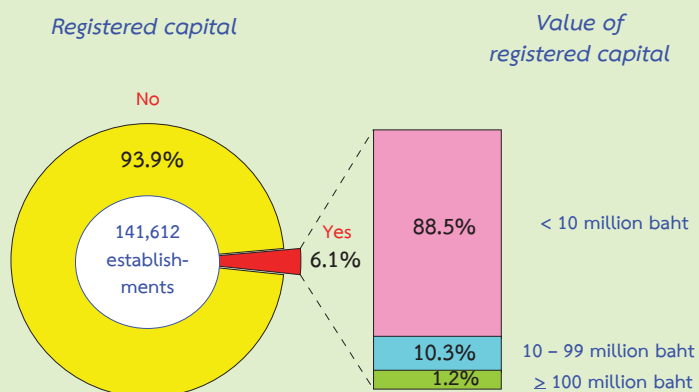

## 7. Foreign investment or foreign share holding

The majority of business establishments in Vicinity (99.8 percent) had no foreign investment or foreign share holding. For the establishments with foreign share holding (0.2 percent), about 76.9 percent was found for the establishments with foreign share of 10-50 percent, and 17.5 percent was found for the establishments with foreign share over 50 percent. The rest of 5.6 percent was found for establishments with foreign share less than 10 percent.

**Figure 6 Percentage of business establishments by foreign investment or foreign share holding**

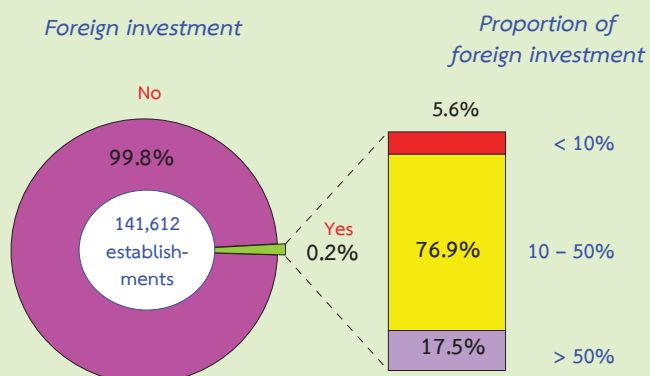

## 8. Number of persons engaged and employees

In 2009, the number of persons engaged in the business establishments in Vicinity amounted to 454,275 persons and the number of employees was accounted for 268,374 persons. Considering by division of business industry, it was found that most of employees engaged in *hotels and restaurants* about 57,118 persons or 21.3 percent. This was followed by those engaged in *wholesale trade and commission trade, except of motor vehicles and motorcycles* of about 56,527 persons or 21.1 percent. Employees engaged in *retail trade (except of motor vehicles and motorcycles) and repair of personal and household goods* accounted for 44,603 persons or 16.6 percent. While, the rest engaged in other business industries.

Figure 7 Number of persons engaged of business establishments by division of business industry

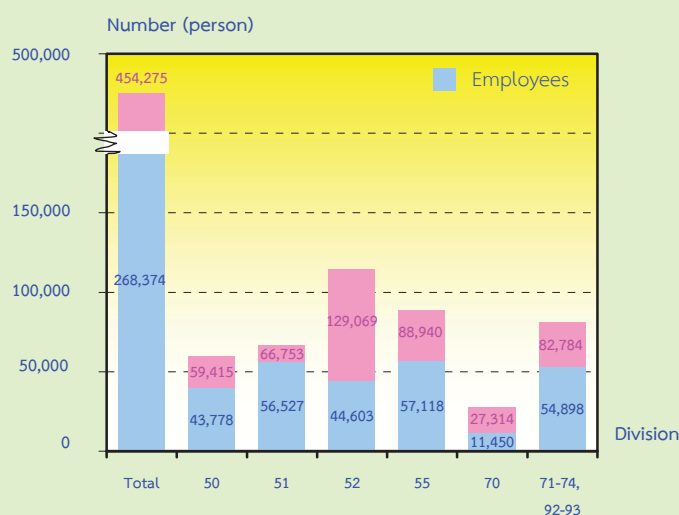

Persons engaged refers to owners or juristic partnerships, unpaid workers and employees

- Division 50 Sale, maintenance and repair of motor vehicles and motorcycles
- Division 51 Wholesale trade and commission trade, except of motor vehicles and motorcycles
- Division 52 Retail trade, (except of motor vehicles and motorcycles etc.)
- Division 55 Hotels and restaurants
- Division 70 Real estate activities
- Division 71 Renting of machinery and equipment
- Division 72 Computer and related activities
- Division 73 Research and development
- Division 74 Other business activities
- Division 92 Recreational, cultural and sporting activities
- Division 93 Other service activities

## 9. Remuneration

Remuneration of all employees engaged in business establishments in Vicinity was about 32.0 billion baht or about 119,417 baht per person per annum. Employees engaged in *research and development* received the highest annual remuneration of about 183,052 baht. This was followed by those engaged in *computer and related activities* received the annual remuneration of about 182,828 baht per person. Employees engaged in *recreational, cultural and sporting activities* received 172,407 baht. Employees engaged in *hotels and restaurants* received the lowest annual remuneration of about 73,336 baht per person.

Figure 8 Remuneration and annual remuneration per employee by division of business industry

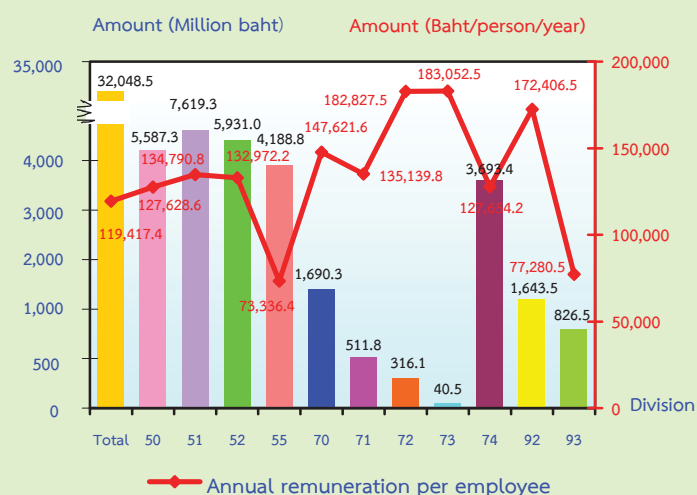

- Division 50 Sale, maintenance and repair of motor vehicles and motorcycles
- Division 51 Wholesale trade and commission trade, except of motor vehicles and motorcycles
- Division 52 Retail trade, (except of motor vehicles and motorcycles etc.)
- Division 55 Hotels and restaurants
- Division 70 Real estate activities
- Division 71 Renting of machinery and equipment
- Division 72 Computer and related activities
- Division 73 Research and development
- Division 74 Other business activities
- Division 92 Recreational, cultural and sporting activities
- Division 93 Other service activities



## 10. Receipts, expenditures and value added

In 2009, the value of receipts, expenditures and value added of business establishments in Vicinity amounted to 635.4 billion baht, 489.3 billion baht and 146.1 billion baht respectively. The ratio of the value added to the receipts was about 23.0 percent. For the average value of receipts per establishment and per person engaged, there were about 4.5 million baht and 1.4 million baht respectively. It was also found that the average value added per establishment and person engaged amounted to 1.0 million baht and 321,500 baht respectively.

Considering by division of business industry, the result showed that the highest amount of receipts and value added, of about 232.2 billion baht and 34.0 billion baht respectively, were from *sale, maintenance and repair of motor vehicles and motorcycles, retail sale of automotive fuel*. This was followed by receipts and value added from those engaged in *wholesale trade and commission trade, except of motor vehicles and motorcycles* which amounted to 154.8 billion baht and 28.1 billion baht respectively. Meanwhile, the establishments engaged in *research and development* had the lowest amount of receipts and value added of about 122.2 million baht and 58.1 million baht respectively.

Table 2 Receipts and value added of business establishments by division of business industry

Division of business industry	Receipts			Value added			Value added per receipts (%)
	Value (Million baht)	Per establishment (In Thousand baht)	Per person engaged (In Thousand baht)	Value (Million baht)	Per establishment (In Thousand baht)	Per person engaged (In Thousand baht)	
<b>Total</b>	<b>635,368.4</b>	<b>4,486.7</b>	<b>1,398.6</b>	<b>146,066.1</b>	<b>1,031.5</b>	<b>321.5</b>	<b>23.0</b>
Sale, maintenance and repair of motor vehicles and motorcycles, retail sale of automotive fuel	232,182.4	17,842.3	3,907.8	33,961.5	2,609.8	571.6	14.6
Wholesale trade and commission trade, except of motor vehicles and motorcycles	154,773.5	23,607.9	2,318.6	28,073.7	4,282.1	420.6	18.1
Retail trade, (except of motor vehicles and motorcycles), repair of personal and household goods	150,144.5	2,476.6	1,163.3	32,568.3	537.2	252.3	21.7
Hotels and restaurants	34,576.7	1,596.3	388.8	15,025.4	693.7	168.9	43.5
Real estate activities	30,012.3	1,986.5	1,098.8	19,360.0	1,281.4	708.8	64.5
Renting of machinery and equipment without operator and of personal and household goods	3,647.7	2,767.6	639.6	1,873.1	1,421.1	328.4	51.3
Computer and related activities	3,109.2	8,055.0	1,443.5	1,287.8	3,336.2	597.9	41.4
Research and development	122.2	17,456.9	552.9	58.1	8,304.7	263.0	47.6
Other business activities	14,561.3	4,092.6	431.3	7,932.6	2,229.5	235.0	54.5
Recreational, cultural and sporting activities	7,047.9	2,547.1	541.4	3,050.9	1,102.6	234.3	43.3
Other service activities	5,190.7	312.5	185.9	2,874.7	173.0	102.9	55.4

## 11. Conclusion and recommendations

The results of the 2010 Business Trade and Services survey showed that there were in total 141,612 business establishments in Vicinity. Most of them (about 98.2 percent) were establishments with 1-15 persons. The major business was *retail trade (except of motor vehicles and motorcycles), repair of personal and household goods*, accounting for 42.8 percent. Persons working in business establishments amounted to 454,276 persons in total. Out of this, 268,375 persons were employees receiving the average annual remuneration about 119,417 baht per person. Moreover, the establishments contributed value of receipts, expenditures and value added of about 635.4 billion baht, 489.3 billion baht and 146.1 billion baht respectively.

- **Problems and obstacles of establishments**

About 9.8 percent of business establishments reported their problems and obstacles. The main issues were the high production cost, increasing of business competitors, and the lack of efficient personnel.

- **Aid needed from the government**

About 8.0 percent of business establishments expressed their opinion on aid needed from the government. The main issues were the need for tax reduction scheme, an improvement of technology and infrastructure, and a low loan interest rate.

**คำนำ**

**บทสรุปผู้บริหาร**

**สารบัญแผนภูมิ**

**สารบัญตาราง**

**บทที่ 1 บทนำ**

- ❖ ความเป็นมา
- ❖ วัตถุประสงค์
- ❖ ขอบข่ายและคุ้มครอง
- ❖ ดาบเวลาอ้างอิง
- ❖ ดาบเวลาการเก็บรวบรวมข้อมูล
- ❖ รายการข้อมูลที่เกิดขึ้นรวบรวม
- ❖ ประโยชน์ของข้อมูล

**บทที่ 2 สรุปข้อมูลที่สำคัญ**

- ❖ ข้อมูลทั่วไปของสถานประกอบการธุรกิจ
- ❖ ข้อมูลสถิติที่สำคัญจำแนกตามขนาดของสถานประกอบการและหมวดธุรกิจ

**ตารางสถิติ**

- ❖ ตอนที่ 1 ข้อมูลการดำเนินงานกิจการจำแนกตามขนาดของสถานประกอบการ
- ❖ ตอนที่ 2 ข้อมูลการดำเนินงานกิจการจำแนกตามประเภทธุรกิจ

**ภาคผนวก**

- ❖ ภาคผนวก ก ระเบียบวิธี
- ❖ ภาคผนวก ข คำนิยาม

**คณะผู้จัดทำ CD-ROM**

**หน่วยงานที่เผยแพร่**

**ตารางสถิติในรูปแบบ Format Excel**

- ❖ ตอนที่ 1 ข้อมูลการดำเนินงานกิจการจำแนกตามขนาดของสถานประกอบการ
- ❖ ตอนที่ 2 ข้อมูลการดำเนินงานกิจการจำแนกตามประเภทธุรกิจ

## CONTENTS

	PAGE
PREFACE	v
EXECUTIVE SUMMARY	xiii
LIST OF FIGURES	xxv
LIST OF SUMMARY TABLES	xxix
<b>CHAPTER 1</b>	
<b>INTRODUCTION</b>	
1.1 Background	13
1.2 Objectives	13
1.3 Scope and coverage	13
1.4 Reference period	13
1.5 Data collection period	13
1.6 Items of data collection	13
1.7 Utilization of data	13
 <b>CHAPTER 2</b>	
<b>MAJOR FINDINGS</b>	
2.1 General information of business trade and services establishments	15
2.2 Principal statistics by size of establishment and division of business industry	18
 <b>STATISTICAL TABLES</b>	
Part 1 Operation information of establishments by size of establishment	27
Part 2 Operation information of establishments by category of business industry	41
 <b>APPENDIX</b>	
Appendix A Methodology	121
Appendix B Definitions	127

## สารบัญแนกฏมม

- แผนกฏมม ก จํานวนสถานประกอบการธุรกิจ จํานแนกตามขนาดของสถานประกอบการ (จํานวนคนทํางาน)
- แผนกฏมม ข ร้อยละของสถานประกอบการธุรกิจ จํานแนกตามรูปแบบการจัดตั้งตามกฎหมาย และขนาดของสถานประกอบการ
- แผนกฏมม ค ร้อยละของสถานประกอบการธุรกิจ จํานแนกตามรูปแบบการจัดตั้งทางเศรษฐกิจ และขนาดของสถานประกอบการ
- แผนกฏมม ง ร้อยละของสถานประกอบการธุรกิจ จํานแนกตามระยะเวลาในการดําเนินกิจการ และขนาดของสถานประกอบการ
- แผนกฏมม จ ร้อยละของสถานประกอบการธุรกิจ จํานแนกตามทุนจดทะเบียน
- แผนกฏมม ฉ ร้อยละของสถานประกอบการธุรกิจ จํานแนกตามการมีต่างประเทศร่วมลงทุน หรือถือหุ้น

## LIST OF FIGURES

	PAGE
FIGURE A NUMBER OF BUSINESS ESTABLISHMENTS BY SIZE OF ESTABLISHMENT (NUMBER OF PERSON ENGAGED)	15
FIGURE B PERCENTAGE OF BUSINESS ESTABLISHMENTS BY FORM OF LEGAL ORGANIZATION AND SIZE OF ESTABLISHMENT	15
FIGURE C PERCENTAGE OF BUSINESS ESTABLISHMENTS BY FORM OF ECONOMIC ORGANIZATION AND SIZE OF ESTABLISHMENT	16
FIGURE D PERCENTAGE OF BUSINESS ESTABLISHMENTS BY PERIOD OF OPERATION AND SIZE OF ESTABLISHMENT	16
FIGURE E PERCENTAGE OF BUSINESS ESTABLISHMENTS BY REGISTERED CAPITAL	16
FIGURE F PERCENTAGE OF BUSINESS ESTABLISHMENTS BY FOREIGN INVESTMENT OR FOREIGN SHARE HOLDING	17



## สารบัญตาราง

- ตาราง ก** จำนวนและร้อยละของสถานประกอบการธุรกิจ จำแนกตามหมวดธุรกิจ
- ตาราง ข** จำนวนและร้อยละของพนักงาน ลูกจ้าง ค่าตอบแทนแรงงาน และค่าตอบแทนแรงงานของลูกจ้างเฉลี่ยต่อคนต่อปี จำแนกตามขนาดของสถานประกอบการ และหมวดธุรกิจ
- ตาราง ค** รายรับ ค่าใช้จ่าย มูลค่าเพิ่ม และมูลค่าเพิ่มต่อรายรับ จำแนกตามขนาดของสถานประกอบการ และหมวดธุรกิจ
- ตาราง ง** รายรับและมูลค่าเพิ่มเฉลี่ยต่อสถานประกอบการ และต่อพนักงาน จำแนกตามขนาดของสถานประกอบการ และหมวดธุรกิจ

## LIST OF SUMMARY TABLES

	PAGE
TABLE A	
NUMBER AND PERCENTAGE OF BUSINESS ESTABLISHMENTS BY DIVISION OF BUSINESS INDUSTRY	17
TABLE B	
PERSONS ENGAGED, EMPLOYEES, REMUNERATION AND AVERAGE ANNUAL REMUNERATION PER EMPLOYEE BY SIZE OF ESTABLISHMENT AND DIVISION OF BUSINESS INDUSTRY	19
TABLE C	
RECEIPTS, EXPENDITURES, VALUE ADDED AND VALUE ADDED PER RECEIPT BY SIZE OF ESTABLISHMENT AND DIVISION OF BUSINESS INDUSTRY	21
TABLE D	
AVERAGE VALUE OF RECEIPTS AND AVERAGE VALUE ADDED PER ESTABLISHMENT AND AVERAGE VALUE OF RECEIPTS AND AVERAGE VALUE ADDED PER PERSON ENGAGED BY SIZE OF ESTABLISHMENT AND DIVISION OF BUSINESS INDUSTRY	23

# บทที่ 1

## บทนำ

### 1.1 ความเป็นมา

สำนักงานสถิติแห่งชาติได้จัดทำ การสำรวจธุรกิจทางการค้าและธุรกิจทางการบริการ ประจำปี มาตั้งแต่ปี 2511 เพื่อเก็บรวบรวมข้อมูล พื้นฐานเกี่ยวกับการประกอบธุรกิจทางการค้าและ ธุรกิจทางการบริการ สำหรับให้ภาครัฐใช้ในการ กำหนดนโยบายทางเศรษฐกิจของประเทศ และภาคเอกชนใช้ประกอบการวางแผนการลงทุน โดยกำหนดแผนที่จะจัดทำทุก 2 ปี สำหรับการสำรวจธุรกิจทางการค้าและธุรกิจทางการบริการ พ.ศ. 2553 นับเป็นการสำรวจครั้งที่ 24

### 1.2 วัตถุประสงค์

1.2.1 เพื่อเก็บรวบรวมข้อมูลพื้นฐาน เกี่ยวกับการประกอบการธุรกิจ เช่น จำนวน ประเภท และขนาดของสถานประกอบการธุรกิจ จำนวน คนทำงาน ลูกจ้าง และค่าตอบแทนแรงงาน มูลค่า ซื้อสินค้าเพื่อการจำหน่ายหรือให้บริการ ค่าใช้จ่าย ในการดำเนินงาน รายรับ สินค้าคงเหลือต้นปี และปลายปี และมูลค่าสินทรัพย์ถาวรของสถาน- ประกอบการ เป็นต้น

1.2.2 เพื่อใช้ในการจัดทำบัญชีประชาชาติ และสร้างตารางปัจจัยการผลิตและผลผลิตของ ประเทศ

### 1.3 ขอบข่ายและคุ่มรวม

สถานประกอบการที่อยู่ในขอบข่ายการ สำนวจนี้ได้แก่ สถานประกอบการธุรกิจ (ประเภท G, H, K และ O) ตามการจัดประเภทอุตสาหกรรม ตามกิจกรรมทางเศรษฐกิจทุกประเภทตาม มาตรฐานสากล โดยคุ่มรวมสถานประกอบการธุรกิจ ที่มีคนทำงานตั้งแต่ 1 คนขึ้นไปทั่วประเทศ

### 1.4 คาบเวลาอ้างอิง

ข้อมูลที่เก็บรวบรวมเป็นข้อมูลการดำเนิน กิจการของสถานประกอบการ ระหว่างวันที่ 1 มกราคม - 31 ธันวาคม 2552

### 1.5 คาบเวลาการเก็บรวบรวมข้อมูล

การเก็บรวบรวมข้อมูลดำเนินการในช่วง เดือนพฤษภาคม – สิงหาคม 2553

### 1.6 รายการข้อมูลที่เก็บรวบรวม

1.6.1 ข้อมูลทั่วไปของสถานประกอบการ ได้แก่ ประเภทธุรกิจ รูปแบบการจัดตั้งตาม กฎหมายและรูปแบบการจัดตั้งทางเศรษฐกิจ การมีต่างประเทศร่วมลงทุนหรือถือหุ้น

1.6.2 คนทำงานและค่าตอบแทน แรงงาน

1.6.3 ค่าใช้จ่ายของสถานประกอบการ

1.6.4 สินค้าคงเหลือ

1.6.5 รายรับของสถานประกอบการ

1.6.6 สินทรัพย์ถาวรของสถาน- ประกอบการ

### 1.7 ประโยชน์ของข้อมูล

1.7.1 ใช้ในการวางแผนพัฒนา เศรษฐกิจของประเทศให้มีประสิทธิภาพ กำหนด นโยบายและทิศทางการพัฒนาเศรษฐกิจใน ระดับประเทศและระดับท้องถิ่น การจัดทำแผน ส่งเสริมวิสาหกิจขนาดกลางและขนาดย่อม (SMEs) จัดทำบัญชีประชาชาติเพื่อกำหนด ทิศทางการขยายตัวทางเศรษฐกิจ

1.7.2 ใช้เป็นเครื่องมือสำหรับ ผู้ประกอบการในการวางแผนธุรกิจการตัดสินใจ ลงทุน การขยายกิจการ ขยายสาขา ซึ่งก่อให้เกิด การจ้างงานเพิ่มขึ้น นอกจากนี้ยังสามารถใช้ข้อมูล พิจารณาเปรียบเทียบกับกิจการอื่น ๆ เพื่อให้ ธุรกิจประสบความสำเร็จ ซึ่งเป็นผลทำให้การ เจริญเติบโตทางด้านเศรษฐกิจในประเทศโดยรวม ดีขึ้น

1.7.3 ใช้ในการพิจารณา ประกอบการตัดสินใจในการลงทุนการศึกษา วิเคราะห์เชิงลึกในธุรกิจที่อยู่ในความสนใจและ เรื่องที่เกี่ยวข้อง

## บทที่ 2 สรุปข้อมูลที่สำคัญ

### 2.1 ข้อมูลทั่วไปของสถานประกอบการธุรกิจ

#### 2.1.1 จำนวนและขนาดของสถานประกอบการ

จากการสุ่มตัวอย่าง และการประมาณค่าทางสถิติ พบว่า มีสถานประกอบการธุรกิจที่ตั้งอยู่ในปริมณฑล จำนวนทั้งสิ้น 141,612 แห่ง โดยส่วนใหญ่เป็นสถานประกอบการที่มีคนทำงาน 1-15 คน จำนวน 139,117 แห่ง หรือร้อยละ 98.2 สถานประกอบการที่มีคนทำงานมากกว่า 15 คน มีอยู่เพียงร้อยละ 1.8 หรือมีจำนวน 2,495 แห่งในจำนวนนี้สถานประกอบการที่มีคนทำงาน 16-25 คน มีจำนวน 1,137 แห่ง สถานประกอบการที่มีคนทำงาน 31-50 คน 51-200 คน และ 26-30 คน มีจำนวน 562 แห่ง 460 แห่ง และ 239 แห่ง ตามลำดับ ส่วนสถานประกอบการที่มีคนทำงานมากกว่า 200 คน มีเพียง 97 แห่ง

**แผนภูมิ ก** จำนวนสถานประกอบการธุรกิจ จำแนกตามขนาดของสถานประกอบการ (จำนวนคนทำงาน)

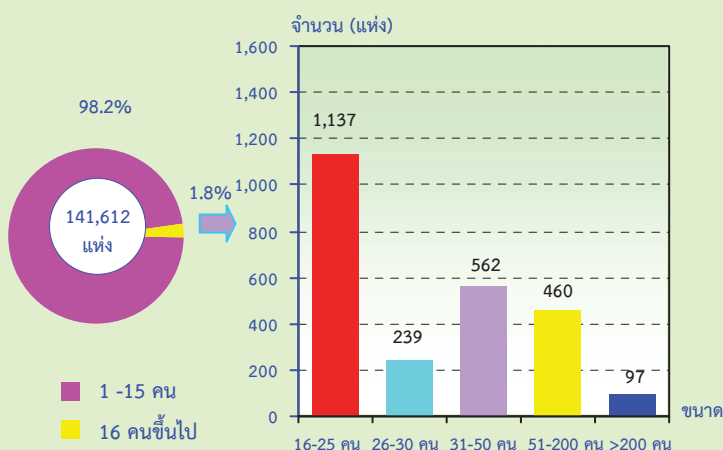

#### 2.1.2 รูปแบบการจัดตั้งตามกฎหมาย

สถานประกอบการธุรกิจส่วนใหญ่ (ร้อยละ 92.7) มีการจัดตั้งในรูปแบบที่เป็นส่วนบุคคล หรือห้างหุ้นส่วนที่ไม่เป็นนิติบุคคล ที่มีรูปแบบเป็นบริษัทจำกัด บริษัทจำกัด (มหาชน) และห้างหุ้นส่วนสามัญนิติบุคคล ห้างหุ้นส่วนจำกัด มีสัดส่วนประมาณร้อยละ 4.9 และร้อยละ 1.7 ตามลำดับ สำหรับสถานประกอบการที่มีรูปแบบการจัดตั้งเป็นส่วนราชการ รัฐวิสาหกิจ สหกรณ์ มูลนิธิ สมาคม และอื่น ๆ มีประมาณร้อยละ 0.7

เมื่อพิจารณาตามขนาดของสถานประกอบการ พบว่า สถานประกอบการที่มีคนทำงาน 1-15 คน จะดำเนินกิจการในรูปแบบที่เป็นส่วนบุคคล มากที่สุดถึงร้อยละ 94.0 ในขณะที่สถานประกอบการที่มีคนทำงาน 51-200 คน และที่มีคนทำงานมากกว่า 200 คน จะดำเนินกิจการในรูปแบบเป็นบริษัทจำกัด หรือบริษัทจำกัด (มหาชน) มากที่สุดประมาณร้อยละ 93.4 และร้อยละ 88.4 ตามลำดับ

**แผนภูมิ ข** ร้อยละของสถานประกอบการธุรกิจ จำแนกตามรูปแบบการจัดตั้งตามกฎหมาย และขนาดของสถานประกอบการ

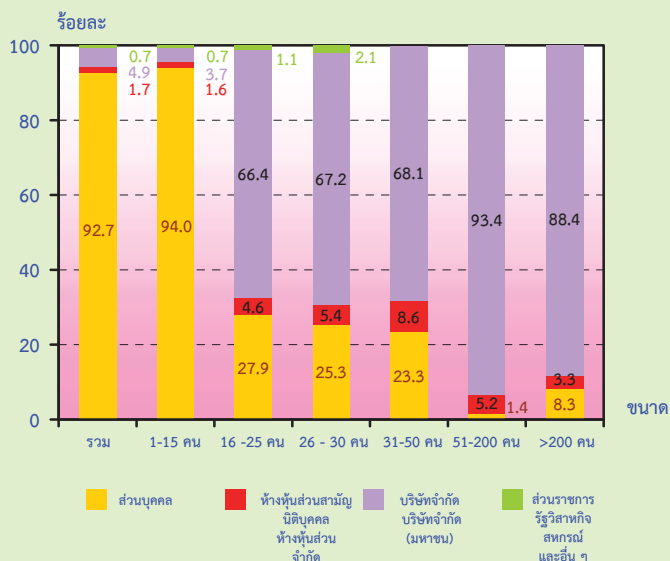

### 2.1.3 รูปแบบการจัดตั้งทางเศรษฐกิจ

สถานประกอบการธุรกิจในปริมาณที่พบส่วนใหญ่หรือร้อยละ 98.8 เป็นสำนักงานแห่งเดียวไม่มีสำนักงานใหญ่หรือสาขาอยู่ที่ใดที่เหลือร้อยละ 0.7 เป็นสำนักงานสาขา และอีกร้อยละ 0.5 เป็นสำนักงานใหญ่

เมื่อพิจารณาตามขนาดของสถานประกอบการ (จำนวนคนทำงาน) พบว่า สถานประกอบการส่วนใหญ่ในทุกขนาดต่างก็มีรูปแบบการจัดตั้งเป็นสำนักงานแห่งเดียว

**แผนภูมิ ค** ร้อยละของสถานประกอบการธุรกิจ จำแนกตามรูปแบบการจัดตั้งทางเศรษฐกิจ และขนาดของสถานประกอบการ

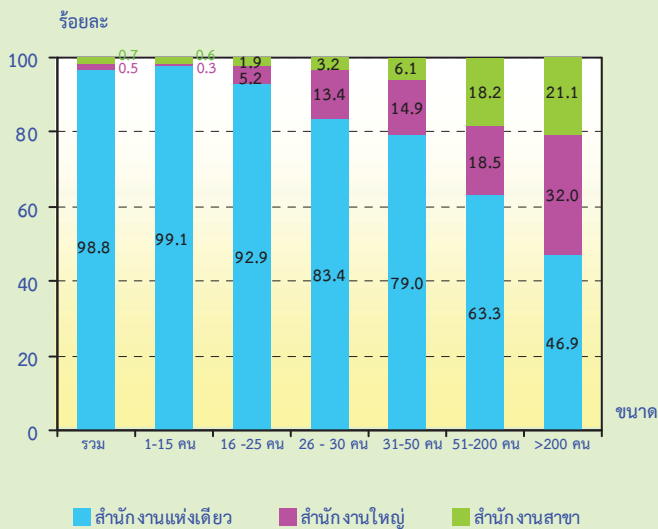

### 2.1.4 ระยะเวลาในการดำเนินการ

สถานประกอบการธุรกิจ ร้อยละ 42.1 ดำเนินกิจการระหว่าง 5-9 ปี ที่ดำเนินการระหว่าง 10-19 ปี มีประมาณร้อยละ 28.7 สถานประกอบการที่ดำเนินการน้อยกว่า 5 ปี และที่ดำเนินการตั้งแต่ 30 ปีขึ้นไป มีประมาณร้อยละ 18.1 และร้อยละ 6.4 ตามลำดับ ส่วนสถานประกอบการที่ดำเนินการระหว่าง 20-29 ปี มีสัดส่วนน้อยที่สุดคือประมาณร้อยละ 4.7

เมื่อพิจารณาตามขนาดของสถานประกอบการ (จำนวนคนทำงาน) พบว่า สถานประกอบการเกือบทุกขนาด ส่วนใหญ่หรือมากกว่าร้อยละ 54.0 ดำเนินกิจการตั้งแต่ 10 ปีขึ้นไป ยกเว้นสถานประกอบการที่มีคนทำงาน 1-15 คน ที่มีการดำเนินการน้อยกว่า 10 ปี ในสัดส่วนมากที่สุดร้อยละ 60.7

**แผนภูมิ ง** ร้อยละของสถานประกอบการธุรกิจ จำแนกตามระยะเวลาในการดำเนินการ และขนาดของสถานประกอบการ

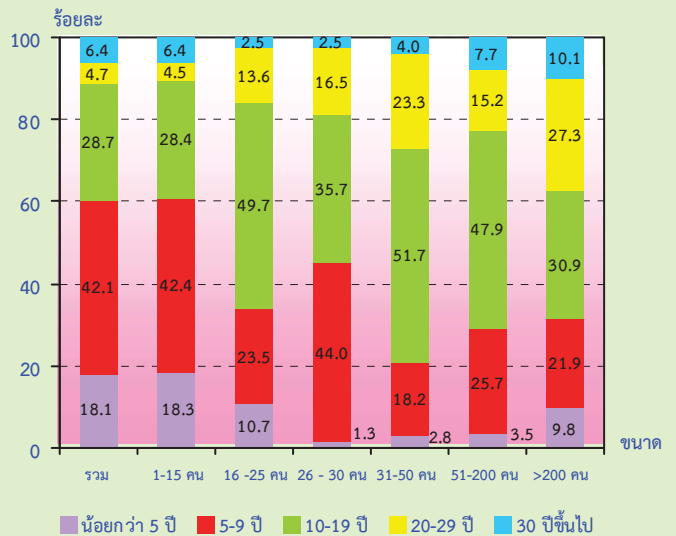

### 2.1.5 ทุนจดทะเบียน

สถานประกอบการธุรกิจในปริมาณที่มีทุนจดทะเบียน มีจำนวน 8,653 แห่ง หรือร้อยละ 6.1 ของจำนวนสถานประกอบการทั้งสิ้น ในจำนวนนี้ส่วนใหญ่ (ร้อยละ 88.5) มีทุนจดทะเบียนน้อยกว่า 10 ล้านบาท ที่มีทุนจดทะเบียน 10-99 ล้านบาท มีประมาณร้อยละ 10.3 สำหรับสถานประกอบการที่มีทุนจดทะเบียนตั้งแต่ 100 ล้านบาท ขึ้นไปมีเพียงร้อยละ 1.2

**แผนภูมิ จ** ร้อยละของสถานประกอบการธุรกิจ จำแนกตามทุนจดทะเบียน

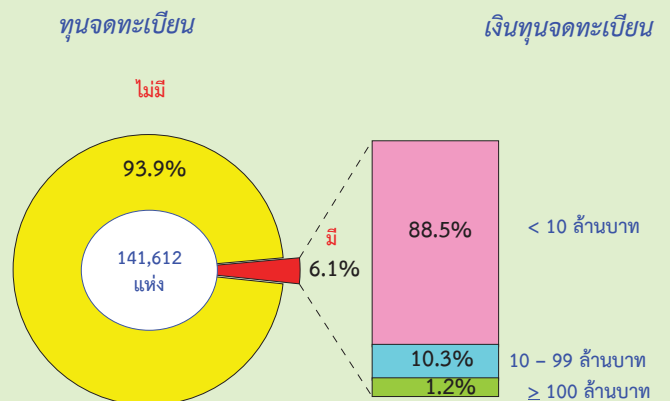

## 2.1.6 การร่วมลงทุนหรือถือหุ้น

การประกอบธุรกิจทางการค้าและธุรกิจทางการบริการในปริมาณส่วนใหญ่ (ร้อยละ 99.8) ไม่มีการร่วมลงทุนจากต่างประเทศ ส่วนที่มีต่างประเทศร่วมลงทุน หรือถือหุ้นในกิจการมีอยู่เพียงร้อยละ 0.2 ในจำนวนนี้พบว่า สถานประกอบการที่มีต่างประเทศร่วมลงทุนโดยถือหุ้น 10-50% มีประมาณร้อยละ 76.9 ที่มีต่างประเทศร่วมลงทุนโดยถือหุ้นมากกว่า 50% มีประมาณร้อยละ 17.5 ที่เหลือร้อยละ 5.6 เป็นสถานประกอบการที่มีต่างประเทศร่วมลงทุนโดยถือหุ้นน้อยกว่า 10%

### แผนภูมิ จ ร้อยละของสถานประกอบการธุรกิจ จำแนกตามการมีต่างประเทศร่วมลงทุนหรือถือหุ้น

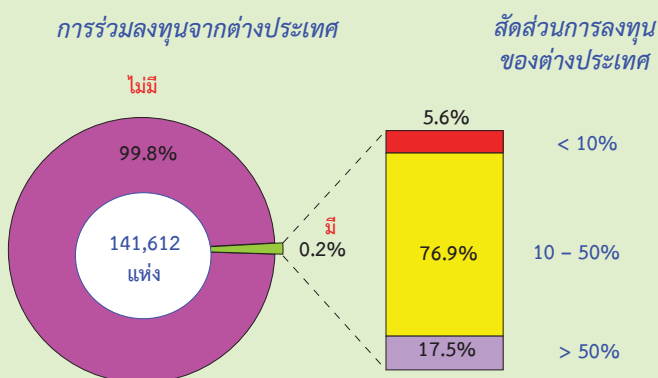

## 2.1.7 หมวดธุรกิจ

เมื่อพิจารณาจำนวนสถานประกอบการ จำแนกตามหมวดธุรกิจในตาราง ก แสดงให้เห็นว่า สถานประกอบการธุรกิจฯ ในปริมาณส่วนใหญ่ หรือร้อยละ 42.8 ประกอบธุรกิจการขายปลีก (ยกเว้นยานยนต์ และรถจักรยานยนต์) รวมทั้งการซ่อมแซมของใช้ส่วนบุคคลและของใช้ในครัวเรือน รองลงมาประกอบธุรกิจโรงแรมและภัตตาคาร ประมาณร้อยละ 15.3 กิจกรรมด้านการบริการอื่นๆ กิจกรรมด้านอสังหาริมทรัพย์ และธุรกิจการขาย การบำรุงรักษา และการซ่อมแซมยานยนต์และรถจักรยานยนต์ รวมทั้งการขายปลีกน้ำมันเชื้อเพลิงรถยนต์ มีประมาณร้อยละ 11.7 ร้อยละ 10.7 และร้อยละ 9.2 ตามลำดับ สำหรับธุรกิจนอกเหนือจากที่กล่าวข้างต้นแต่ละหมวดมีสัดส่วนไม่เกินร้อยละ 5.0

### ตาราง ก จำนวนและร้อยละของสถานประกอบการธุรกิจ จำแนกตามหมวดธุรกิจ

หมวดธุรกิจ	จำนวน	ร้อยละ
รวม	141,612	100.0
การขาย การบำรุงรักษา และการซ่อมแซมยานยนต์และรถจักรยานยนต์ รวมทั้งการขายปลีกน้ำมันเชื้อเพลิงรถยนต์	13,013	9.2
การขายส่ง และการค้าเพื่อค่านายหน้า ยกเว้นยานยนต์ และรถจักรยานยนต์	6,556	4.6
การขายปลีก (ยกเว้นยานยนต์ และรถจักรยานยนต์) รวมทั้งการซ่อมแซมของใช้ส่วนบุคคล และของใช้ในครัวเรือน	60,626	42.8
โรงแรมและภัตตาคาร	21,661	15.3
กิจกรรมด้านอสังหาริมทรัพย์	15,108	10.7
การให้เช่าเครื่องจักรและเครื่องอุปกรณ์โดยไม่มีผู้ควบคุม		
การให้เช่าของใช้ส่วนบุคคลและของใช้ในครัวเรือน	1,318	0.9
กิจกรรมด้านคอมพิวเตอร์ และกิจกรรมที่เกี่ยวข้อง	386	0.3
การวิจัยและการพัฒนา	7	-
กิจกรรมด้านธุรกิจอื่น ๆ	3,558	2.5
กิจกรรมนันทนาการ วัฒนธรรม และการกีฬา	2,767	2.0
กิจกรรมด้านการบริการอื่น ๆ	16,612	11.7

หมายเหตุ : - หมายถึง ไม่มีข้อมูล หรือข้อมูลมีค่าเป็น 0 หรือมีข้อมูลจำนวนเล็กน้อย



## 2.2 ข้อมูลสถิติที่สำคัญจำแนกตามขนาดของสถานประกอบการและหมวดธุรกิจ

### 2.2.1 คนทำงานและค่าตอบแทนแรงงาน

#### 1) จำนวนคนทำงาน

ข้อมูลจำนวนคนทำงานจากตาราง ข แสดงให้เห็นว่า ในปี 2552 มีคนทำงานในสถานประกอบการธุรกิจที่ตั้งอยู่ในปริมาตรทั้งสิ้น 454,275 คน ส่วนใหญ่เป็นคนทำงานที่ปฏิบัติงานอยู่ในสถานประกอบการที่มีคนทำงาน 1-15 คน จำนวน 317,023 คน หรือร้อยละ 69.8

เมื่อพิจารณาตามหมวดธุรกิจพบว่า ส่วนใหญ่เป็นคนทำงานที่ปฏิบัติงานอยู่ในธุรกิจการขายปลีก (ยกเว้นยานยนต์และรถจักรยานยนต์) รวมทั้งการซ่อมแซมของใช้ส่วนบุคคลและของใช้ในครัวเรือน จำนวน 129,069 คน หรือร้อยละ 28.4 รองลงมาปฏิบัติงานในธุรกิจโรงแรมและภัตตาคาร การขายส่ง และการค้าเพื่อค่านายหน้า ยกเว้นยานยนต์และรถจักรยานยนต์ และการขาย การบำรุงรักษา และการซ่อมแซมยานยนต์และรถจักรยานยนต์ รวมทั้งการขายปลีกน้ำมันเชื้อเพลิงรถยนต์ มีสัดส่วนของคนทำงานประมาณร้อยละ 19.6 ร้อยละ 14.7 และร้อยละ 13.1 ตามลำดับ สำหรับธุรกิจหมวดอื่น ๆ นอกจากที่กล่าวข้างต้นแต่ละหมวด มีสัดส่วนของคนทำงานไม่เกินร้อยละ 8.0

#### 2) จำนวนลูกจ้าง

ด้านการจ้างงาน พบว่ามีจำนวนลูกจ้างปฏิบัติงานอยู่ในสถานประกอบการทั้งสิ้น 268,374 คน โดยเกือบครึ่งหนึ่งของลูกจ้าง (ประมาณ 134,017 คนหรือร้อยละ 49.9) ปฏิบัติงานอยู่ในสถานประกอบการที่มีคนทำงาน 1-15 คน

สำหรับการจ้างงานในแต่ละหมวดธุรกิจ พบว่า มีลูกจ้างปฏิบัติงานอยู่ในธุรกิจโรงแรมและภัตตาคารมากที่สุด ประมาณร้อยละ 21.3 รองลงมาเป็นลูกจ้างที่ปฏิบัติงานอยู่ในธุรกิจการขายส่ง และการค้าเพื่อค่านายหน้า

ยกเว้นยานยนต์ และรถจักรยานยนต์ ประมาณร้อยละ 21.1 ธุรกิจการขายปลีก (ยกเว้นยานยนต์และรถจักรยานยนต์) รวมทั้งการซ่อมแซมของใช้ส่วนบุคคลและของใช้ในครัวเรือน ธุรกิจการขาย การบำรุงรักษา และการซ่อมแซมยานยนต์และรถจักรยานยนต์ รวมทั้งการขายปลีกน้ำมันเชื้อเพลิงรถยนต์ และกิจกรรมด้านธุรกิจอื่นๆ มีประมาณร้อยละ 16.6 ร้อยละ 16.3 และร้อยละ 10.8 ตามลำดับ สำหรับสถานประกอบการในหมวดอื่น ๆ นอกเหนือจากที่กล่าวข้างต้น แต่ละหมวดมีสัดส่วนของลูกจ้างไม่เกินร้อยละ 5.0

#### 3) ค่าตอบแทนแรงงาน

ลูกจ้างที่ปฏิบัติงานในสถานประกอบการธุรกิจที่ตั้งอยู่ในปริมาตร ได้รับค่าตอบแทนแรงงาน รวมทั้งสิ้นประมาณ 32.0 พันล้านบาท หรือโดยเฉลี่ย 119,417 บาทต่อคนต่อปี โดยลูกจ้างที่ปฏิบัติงานอยู่ในสถานประกอบการที่มีคนทำงาน 51-200 คน ได้รับค่าตอบแทนแรงงานเฉลี่ยต่อคนต่อปีสูงสุดคือ 164,017 บาท รองลงมาคือ สถานประกอบการที่มีคนทำงานมากกว่า 200 คน ได้รับค่าตอบแทนเฉลี่ยต่อคนต่อปี 159,468 บาท สำหรับลูกจ้างที่ปฏิบัติงานในสถานประกอบการที่มีคนทำงาน 1-15 คน ได้รับค่าตอบแทนเฉลี่ยต่ำสุด 92,220 บาทต่อปี

เมื่อพิจารณาตามหมวดธุรกิจ พบว่า ลูกจ้างที่ปฏิบัติงานเกี่ยวกับการวิจัยและการพัฒนา ได้รับค่าตอบแทนแรงงานเฉลี่ยต่อคนต่อปีสูงสุดคือ 183,053 บาท รองลงมาได้แก่ ลูกจ้างที่ปฏิบัติงานในกิจกรรมด้านคอมพิวเตอร์ และกิจกรรมที่เกี่ยวข้อง ได้รับค่าตอบแทนแรงงานเฉลี่ยต่อคนต่อปี 182,828 บาท สำหรับลูกจ้างในกิจกรรมนั้นธนาคาร วัฒนธรรม และการกีฬา และกิจกรรมด้านอสังหาริมทรัพย์ ได้รับค่าตอบแทนเฉลี่ยต่อคนต่อปี 172,407 บาท และ 147,622 บาท ตามลำดับ ส่วนลูกจ้างที่ปฏิบัติงานในธุรกิจโรงแรมและภัตตาคาร ได้รับค่าตอบแทนแรงงานเฉลี่ยต่อคนต่อปีต่ำสุดคือ 73,336 บาท

ตาราง ข จำนวนและร้อยละของพนักงาน ลูกจ้าง ค่าตอบแทนแรงงาน และค่าตอบแทนแรงงานของ  
ลูกจ้างเฉลี่ยต่อคนต่อปี จำแนกตามขนาดของสถานประกอบการและหมวดธุรกิจ

ขนาดของสถานประกอบการ/ หมวดธุรกิจ	พนักงาน		ลูกจ้าง		ค่าตอบแทนแรงงาน	
	จำนวน	ร้อยละ	จำนวน	ร้อยละ	มูลค่า (ล้านบาท)	เฉลี่ยต่อ คนต่อปี (บาท)
รวม	454,275	100.0	268,374	100.0	32,048.5	119,417.4
<b>ขนาดของสถานประกอบการ</b>						
1 – 15 คน	317,023	69.8	134,017	49.9	12,359.0	92,219.9
16 – 25 คน	23,005	5.1	22,366	8.3	2,479.6	110,865.8
26 – 30 คน	6,662	1.5	6,409	2.4	747.3	116,593.2
31 – 50 คน	22,617	5.0	22,468	8.4	3,007.8	133,868.5
51 – 200 คน	44,294	9.7	44,148	16.5	7,241.0	164,017.0
มากกว่า 200 คน	40,674	8.9	38,966	14.5	6,213.8	159,468.2
<b>หมวดธุรกิจ</b>						
การขาย การบำรุงรักษา และการซ่อมแซมยานยนต์ และรถจักรยานยนต์ รวมทั้งการขายปลีกลูกน้ำมัน เชื้อเพลิงรถยนต์	59,415	13.1	43,778	16.3	5,587.3	127,628.6
การขายส่ง และการค้าเพื่อค่านายหน้า ยกเว้น ยานยนต์และรถจักรยานยนต์	66,753	14.7	56,527	21.1	7,619.3	134,790.8
การขายปลีก (ยกเว้นยานยนต์ และรถจักรยานยนต์) รวมทั้งการซ่อมแซมของใช้ส่วนบุคคล และ ของใช้ในครัวเรือน	129,069	28.4	44,603	16.6	5,931.0	132,972.2
โรงแรมและภัตตาคาร	88,940	19.6	57,118	21.3	4,188.8	73,336.4
กิจกรรมด้านอสังหาริมทรัพย์	27,314	6.0	11,450	4.3	1,690.3	147,621.6
การให้เช่าเครื่องจักรและเครื่องอุปกรณ์โดยไม่มี ผู้ควบคุม การให้เช่าของใช้ส่วนบุคคล และของใช้ในครัวเรือน	5,703	1.2	3,787	1.4	511.8	135,139.8
กิจกรรมด้านคอมพิวเตอร์ และกิจกรรมที่เกี่ยวข้อง	2,154	0.5	1,729	0.6	316.1	182,827.5
การวิจัยและการพัฒนา	221	0.1	221	0.1	40.5	183,052.5
กิจกรรมด้านธุรกิจอื่น ๆ	33,760	7.4	28,933	10.8	3,693.4	127,654.2
กิจกรรมนันทนาการ วัฒนธรรม และการกีฬา	13,019	2.9	9,533	3.5	1,643.5	172,406.5
กิจกรรมด้านการบริการอื่น ๆ	27,927	6.1	10,695	4.0	826.5	77,280.5

## 2.2.2 รายรับ ค่าใช้จ่าย และมูลค่าเพิ่ม

เมื่อพิจารณา รายรับ ค่าใช้จ่าย และมูลค่าเพิ่มของสถานประกอบการธุรกิจ ในปริมาตร (ตาราง ค) พบว่า มีมูลค่ารายรับรวมทั้งสิ้นประมาณ 635.4 พันล้านบาท ค่าใช้จ่ายประมาณ 489.3 พันล้านบาท และมูลค่าเพิ่มรวมทั้งสิ้นประมาณ 146.1 พันล้านบาท โดยมูลค่าเพิ่มมีสัดส่วนประมาณร้อยละ 23.0 ของรายรับ หากพิจารณาตามขนาดของสถานประกอบการ พบว่า สถานประกอบการที่มีคนทำงาน 1-15 คน มีรายรับ ค่าใช้จ่าย และมูลค่าเพิ่มสูงสุดคือประมาณร้อยละ 30.5 ร้อยละ 26.4 และร้อยละ 44.4 ตามลำดับ นอกจากนี้สถานประกอบการที่มีคนทำงาน 1-15 คน ยังมีมูลค่าเพิ่มต่อรายรับสูงสุดประมาณร้อยละ 33.4

ในธุรกิจแต่ละประเภทนั้น พบว่า รายรับและค่าใช้จ่ายส่วนใหญ่มาจากการดำเนินธุรกิจการขาย การบำรุงรักษาและการซ่อมแซมยานยนต์และรถจักรยานยนต์ รวมทั้งการขายปลีกน้ำมันเชื้อเพลิงรถยนต์ มีสัดส่วนประมาณร้อยละ 36.6 และร้อยละ 40.5 ตามลำดับ รองลงมาคือธุรกิจการขายส่ง และการค้าเพื่อค่านายหน้า ยกเว้นยานยนต์ และรถจักรยานยนต์ มีสัดส่วนของรายรับและค่าใช้จ่ายประมาณร้อยละ 24.4 และร้อยละ 25.9 ตามลำดับ สำหรับธุรกิจการขายปลีก (ยกเว้นยานยนต์ และรถจักรยานยนต์) รวมทั้งการซ่อมแซม

ของใช้ส่วนบุคคลและของใช้ในครัวเรือน มีสัดส่วนรายรับ และค่าใช้จ่าย ประมาณร้อยละ 23.6 และร้อยละ 24.0 ตามลำดับ ด้านมูลค่าเพิ่ม พบว่าธุรกิจการขาย การบำรุงรักษาและการซ่อมแซมยานยนต์และรถจักรยานยนต์ รวมทั้งการขายปลีกน้ำมันเชื้อเพลิงรถยนต์ มีสัดส่วนมูลค่าเพิ่มสูงสุดประมาณร้อยละ 23.2 รองลงมาคือ ธุรกิจการขายปลีก (ยกเว้นยานยนต์ และรถจักรยานยนต์) รวมทั้งการซ่อมแซมของใช้ส่วนบุคคลและของใช้ในครัวเรือน ประมาณร้อยละ 22.3 สำหรับกิจกรรมด้านคอมพิวเตอร์ และกิจกรรมที่เกี่ยวข้อง มีสัดส่วนรายรับ ค่าใช้จ่าย และมูลค่าเพิ่มต่ำสุดคือประมาณร้อยละ 0.5 ร้อยละ 0.4 และร้อยละ 0.9 ตามลำดับ

หากเปรียบเทียบมูลค่าเพิ่มต่อรายรับในธุรกิจแต่ละประเภท พบว่า สถานประกอบการที่ดำเนินธุรกิจเกี่ยวกับกิจกรรมด้านอสังหาริมทรัพย์ มีสัดส่วนของมูลค่าเพิ่มต่อรายรับสูงสุดคือประมาณร้อยละ 64.5 รองลงมาคือ กิจกรรมด้านการบริการอื่น ๆ และกิจกรรมด้านธุรกิจอื่น ๆ ประมาณร้อยละ 55.4 และร้อยละ 54.5 ตามลำดับ สำหรับธุรกิจการขาย การบำรุงรักษาและการซ่อมแซมยานยนต์และรถจักรยานยนต์ รวมทั้งการขายปลีกน้ำมันเชื้อเพลิงรถยนต์ มีสัดส่วนมูลค่าเพิ่มต่อรายรับต่ำสุดคือประมาณร้อยละ 14.6

ตาราง ค รายรับ ค่าใช้จ่าย มูลค่าเพิ่ม และมูลค่าเพิ่มต่อรายรับ จำแนกตามขนาดของสถานประกอบการ และหมวดธุรกิจ

ขนาดของสถานประกอบการ/ หมวดธุรกิจ	รายรับ		ค่าใช้จ่าย		มูลค่าเพิ่ม		มูลค่าเพิ่ม ต่อรายรับ (ร้อยละ)
	มูลค่า (ล้านบาท)	ร้อยละ	มูลค่า (ล้านบาท)	ร้อยละ	มูลค่า (ล้านบาท)	ร้อยละ	
รวม	635,368.4	100.0	489,302.3	100.0	146,066.1	100.0	23.0
<b>ขนาดของสถานประกอบการ</b>							
1 – 15 คน	194,131.9	30.5	129,231.1	26.4	64,900.8	44.4	33.4
16 – 25 คน	62,176.4	9.8	52,805.5	10.8	9,370.9	6.4	15.1
26 – 30 คน	17,279.7	2.7	13,784.8	2.8	3,494.9	2.4	20.2
31 – 50 คน	67,379.0	10.6	55,291.3	11.3	12,087.7	8.3	17.9
51 – 200 คน	131,254.4	20.7	95,731.4	19.6	35,523.0	24.3	27.1
มากกว่า 200 คน	163,147.0	25.7	142,458.2	29.1	20,688.8	14.2	12.7
<b>หมวดธุรกิจ</b>							
การขาย การบำรุงรักษา และการซ่อมแซมยานยนต์ และรถจักรยานยนต์ รวมทั้งการขายปลีกน้ำมัน เชื้อเพลิงรถยนต์	232,182.4	36.6	198,220.9	40.5	33,961.5	23.2	14.6
การขายส่ง และการค้าเพื่อค่านายหน้า ยกเว้น ยานยนต์และรถจักรยานยนต์	154,773.5	24.4	126,699.7	25.9	28,073.7	19.2	18.1
การขายปลีก (ยกเว้นยานยนต์ และรถจักรยานยนต์) รวมทั้งการซ่อมแซมของใช้ส่วนบุคคล และ ของใช้ในครัวเรือน	150,144.5	23.6	117,576.2	24.0	32,568.3	22.3	21.7
โรงแรมและภัตตาคาร	34,576.7	5.4	19,551.3	4.0	15,025.4	10.3	43.5
กิจกรรมด้านอสังหาริมทรัพย์	30,012.3	4.7	10,652.3	2.2	19,360.0	13.3	64.5
การให้เช่าเครื่องจักรและเครื่องอุปกรณโดยไม่มี ผู้ควบคุม การให้เช่าของใช้ส่วนบุคคล และของใช้ในครัวเรือน	3,647.7	0.6	1,774.6	0.4	1,873.1	1.3	51.3
กิจกรรมด้านคอมพิวเตอร์ และกิจกรรมที่เกี่ยวข้อง	3,109.2	0.5	1,821.4	0.4	1,287.8	0.9	41.4
การวิจัยและการพัฒนา	122.2	-	64.1	-	58.1	-	47.6
กิจกรรมด้านธุรกิจอื่นๆ	14,561.3	2.3	6,628.8	1.3	7,932.6	5.4	54.5
กิจกรรมนันทนาการ วัฒนธรรม และการกีฬา	7,047.9	1.1	3,997.0	0.8	3,050.9	2.1	43.3
กิจกรรมด้านการบริการอื่นๆ	5,190.7	0.8	2,316.0	0.5	2,874.7	2.0	55.4

หมายเหตุ : - หมายถึง ไม่มีข้อมูล หรือข้อมูลมีค่าเป็น 0 หรือมีข้อมูลจำนวนเล็กน้อย

### 2.2.3 รายรับ และมูลค่าเพิ่มเฉลี่ยต่อสถานประกอบการ

จากตาราง ง แสดงให้เห็นว่าสถานประกอบการธุรกิจในปีมีผลพล มีรายรับและมูลค่าเพิ่มเฉลี่ยต่อสถานประกอบการ ประมาณ 4.5 ล้านบาท และ 1.0 ล้านบาท ตามลำดับ หากพิจารณาตามขนาดของสถานประกอบการพบว่า สถานประกอบการที่มีคนทำงานมากกว่า 200 คน มีรายรับและมูลค่าเพิ่มเฉลี่ยต่อสถานประกอบการสูงสุดคือประมาณ 1.7 พันล้านบาท และ 213.3 ล้านบาท ตามลำดับ ในขณะที่สถานประกอบการที่มีคนทำงาน 1-15 คน มีรายรับและมูลค่าเพิ่มเฉลี่ยต่อสถานประกอบการต่ำสุดคือประมาณ 1.4 ล้านบาท และ 446,500 บาท ตามลำดับ

เมื่อพิจารณาตามหมวดธุรกิจ พบว่าธุรกิจการขนส่ง และการค้าเพื่อค่านายหน้า ยกเว้นยานยนต์และรถจักรยานยนต์ มีรายรับเฉลี่ยต่อสถานประกอบการสูงสุดประมาณ 23.6 ล้านบาท ส่วนการวิจัยและการพัฒนา มีมูลค่าเพิ่มเฉลี่ยต่อสถานประกอบการสูงสุดประมาณ 8.3 ล้านบาท สำหรับธุรกิจที่ดำเนินกิจกรรมด้านการบริการอื่น ๆ มีรายรับและมูลค่าเพิ่มเฉลี่ยต่อสถานประกอบการต่ำสุดคือ 312,500 บาท และ 173,000 บาท ตามลำดับ

### 2.2.4 รายรับ และมูลค่าเพิ่มเฉลี่ยต่อคนทำงาน

สำหรับรายรับและมูลค่าเพิ่มเฉลี่ยต่อคนทำงานนั้น พบว่า สถานประกอบการธุรกิจในปีมีผลพล มีรายรับและมูลค่าเพิ่มเฉลี่ยต่อคนทำงาน 1.4 ล้านบาท และ 321,500 บาท ตามลำดับ โดยสถานประกอบการที่มีคนทำงานมากกว่า 200 คน มีรายรับเฉลี่ยต่อคนทำงานสูงสุดประมาณ 4.0 ล้านบาท และกิจการที่มีคนทำงาน 51-200 คน มีมูลค่าเพิ่มเฉลี่ยต่อคนทำงานสูงสุดประมาณ 802,000 บาท ในขณะที่สถานประกอบการที่มีคนทำงาน 1-15 คน มีรายรับและมูลค่าเพิ่มเฉลี่ยต่อคนทำงานต่ำสุดคือ 612,400 บาท และ 204,700 บาท ตามลำดับ

ด้านรายรับและมูลค่าเพิ่มเฉลี่ยต่อคนทำงานในแต่ละหมวดธุรกิจ พบว่า ธุรกิจการขนส่ง การบำรุงรักษา และการซ่อมแซมยานยนต์ และรถจักรยานยนต์ รวมทั้งการขายปลีกน้ำมันเชื้อเพลิงรถยนต์ มีรายรับเฉลี่ยต่อคนทำงานสูงสุดประมาณ 3.9 ล้านบาท และกิจกรรมด้านอสังหาริมทรัพย์ มีมูลค่าเพิ่มเฉลี่ยต่อคนทำงานสูงสุดประมาณ 708,800 บาท ส่วนธุรกิจที่ดำเนินกิจกรรมด้านการบริการอื่น ๆ มีรายรับและมูลค่าเพิ่มเฉลี่ยต่อคนทำงานต่ำสุดคือ 185,900 บาท และ 102,900 บาท ตามลำดับ

ตาราง ง รายรับและมูลค่าเพิ่มเฉลี่ยต่อสถานประกอบการ และต่อคนทำงาน จำแนกตามขนาดของสถานประกอบการ และหมวดธุรกิจ

(หน่วย : พันบาท)

ขนาดของสถานประกอบการ/ หมวดธุรกิจ	รายรับเฉลี่ย		มูลค่าเพิ่มเฉลี่ย	
	ต่อสถาน- ประกอบการ	ต่อคนทำงาน	ต่อสถาน- ประกอบการ	ต่อคนทำงาน
<b>รวม</b>	<b>4,486.7</b>	<b>1,398.6</b>	<b>1,031.5</b>	<b>321.5</b>
<b>ขนาดของสถานประกอบการ</b>				
1 – 15 คน	1,395.5	612.4	466.5	204.7
16 – 25 คน	54,684.6	2,702.7	8,241.8	407.3
26 – 30 คน	72,300.0	2,593.8	14,623.0	524.6
31 – 50 คน	119,891.4	2,979.1	21,508.4	534.5
51 – 200 คน	285,335.7	2,963.3	77,223.9	802.0
มากกว่า 200 คน	1,681,927.6	4,011.1	213,286.6	508.6
<b>หมวดธุรกิจ</b>				
การขาย การบำรุงรักษา และการซ่อมแซมยานยนต์ และรถจักรยานยนต์ รวมทั้งการขายปลีกลูกปืน เชื้อเพลิงรถยนต์	17,842.3	3,907.8	2,609.8	571.6
การขายส่ง และการค้าเพื่อค่านายหน้า ยกเว้น ยานยนต์และรถจักรยานยนต์	23,607.9	2,318.6	4,282.1	420.6
การขายปลีก (ยกเว้นยานยนต์ และรถจักรยานยนต์) รวมทั้งการซ่อมแซมของใช้ส่วนบุคคล และ ของใช้ในครัวเรือน	2,476.6	1,163.3	537.2	252.3
โรงแรมและภัตตาคาร	1,596.3	388.8	693.7	168.9
กิจกรรมด้านอสังหาริมทรัพย์	1,986.5	1,098.8	1,281.4	708.8
การให้เช่าเครื่องจักรและเครื่องอุปกรณโดยไม่มี ผู้ควบคุม การให้เช่าของใช้ส่วนบุคคล และของใช้ในครัวเรือน	2,767.6	639.6	1,421.1	328.4
กิจกรรมด้านคอมพิวเตอร์ และกิจกรรมที่เกี่ยวข้อง	8,055.0	1,443.5	3,336.2	597.9
การวิจัยและการพัฒนา	17,456.9	552.9	8,304.7	263.0
กิจกรรมด้านธุรกิจอื่นๆ	4,092.6	431.3	2,229.5	235.0
กิจกรรมนันทนาการ วัฒนธรรม และการกีฬา	2,547.1	541.4	1,102.6	234.3
กิจกรรมด้านการบริการอื่นๆ	312.5	185.9	173.0	102.9



# CHAPTER 1

## INTRODUCTION

### 1.1 Background

The National Statistical office has carried out the annual survey of Business Trade and Services since 1968. The main purpose of the survey is to collect the basic business information to be used in implementing the business policies and development planning. This survey planned to conduct every two year. This is the 24<sup>th</sup> Business Trade and Service Survey.

### 1.2 Objective

The objectives of collecting basic information of business establishment are as follows:

1.2.1 To collect basic information on business establishments such as number, type and size of business establishments, number of persons engaged, number of employees and remuneration, value of goods purchased, expenditures, receipts, inventory and value of fixed assets, etc.

1.2.2 To be use for National Account and Input - Output tables compilation.

### 1.3 Scope and coverage

The establishments under the scope of this survey were those engaged primarily in business industry (Categories G, H, K and O of the International Standard Industrial Classification of All Economic Activities; ISIC: Revision 3). The survey covered business establishments with at least one person engaged throughout the country.

### 1.4 Reference period

All the information collected refers to the operation period of establishment during January 1 to December 31, 2009.

### 1.5 Data collection period

The survey was conducted during May 1 to August 31, 2010.

### 1.6 Items of data collection

The items of data collected are as follows:

1.6.1 General information of business establishment e.g. type of business trade and services, form of legal organization, form of economic organization, investment or share holding from abroad.

1.6.2 Persons engaged and remuneration.

1.6.3 Expenses of establishment.

1.6.4 Stocks of establishment.

1.6.5 Receipts of establishment.

1.6.6 Fixed assets of establishment.

### 1.7 Utilization of data

1.7.1 To be used in policy formulating and development plan of the country and to be used in development of Small and Medium Enterprises (SMEs) and will be used for National Account compilation and constructing economic indicators.

1.7.2 To be used as the administration implication policy for private sector to understand the economic situation as a whole and to enable them in making decision in investment, improvement and development their of business.

1.7.3 To be used by those who are interested in relevant indent study of business situation.

## CHAPTER 2 MAJOR FINDINGS

### 2.1 General information of business trade and services establishments

#### 2.1.1 Number and size of establishments

The survey result showed that there were in total 141,612 establishments in Vicinity. Of this number, 139,117 establishments or about 98.2 percent were establishments with 1-15 persons engaged. The establishments with more than 15 persons engaged were 2,495 establishments or about 1.8 percent. Of this number, about 1,137 establishments were establishments with 16-25 persons engaged. For those with 31-50 persons, 51-200 persons and 26-30 persons amounted to 562 establishments, 460 establishments and 239 establishments respectively. The largest size of establishment (with more than 200 persons engaged) was only 97 establishments.

**Figure A** Number of business establishments by size of establishment (number of persons engaged)

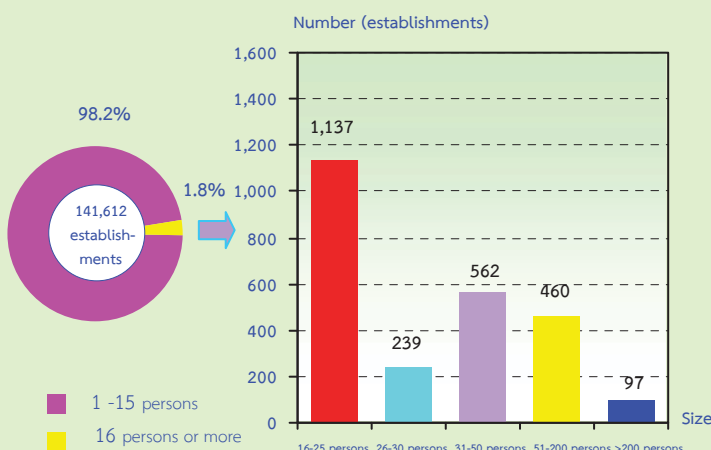

#### 2.1.2 Form of legal organization

Most establishments (about 92.7 percent) were individual proprietor. The establishments in the form of company or public company limited and those in the form of juristic partnership were about 4.9 and 1.7 percent respectively. Those, which were in the form of government, state-enterprise, cooperatives and others, were about 0.7 percent.

Considering by size of establishments, the form of individual proprietor was found with high proportion for the establishments with 1-15 persons engaged, of about 94.0 percent. Meanwhile a high proportion, of about 93.4 percent and 88.4 percent, were found for establishments with 51-200 persons and those with more than 200 persons engaged, which were in the form of company or public company limited.

**Figure B** Percentage of business establishments by form of legal organization and size of establishment

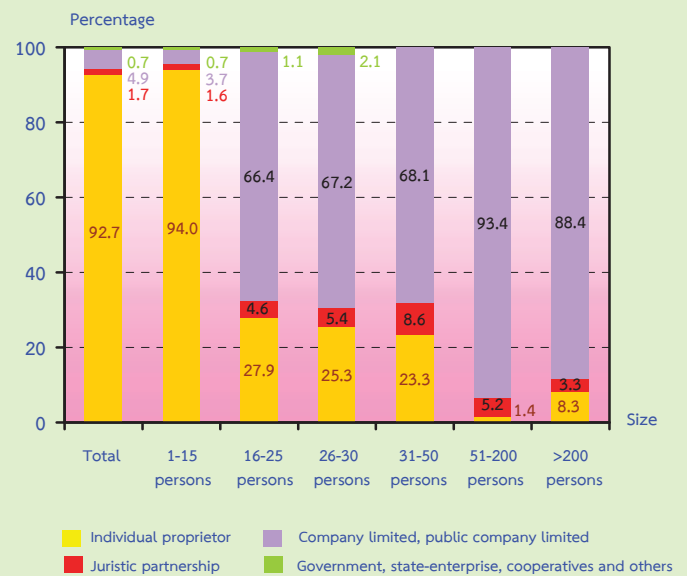

### 2.1.3 Form of economic organization

The majority of establishments in Vicinity or 98.8 percent was in the form of single unit. About 0.7 percent was an office branch or subsidiary, and the rest of about 0.5 percent was a head office.

Considering the form of economic organization by size of establishment, the result showed a high proportion in the form of single unit in all sizes of establishment.

Figure C Percentage of business establishments by form of economic organization and size of establishment

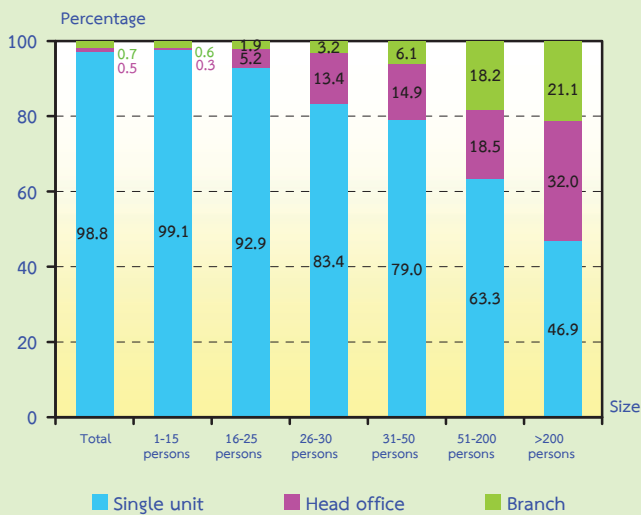

### 2.1.4 Period of operation

The survey resulted that about 42.1 percent were establishments which operated their business for 5-9 years, followed by the establishments operated their business for 10-19 years, of about 28.7 percent. Those with operation less than 5 years and those with operation 30 years or more were about 18.1 percent and 6.4 percent respectively. The establishments operated their business 20-29 years had the lowest proportion, of about 4.7 percent.

Considering by size of establishment (persons engaged), it was found that over 54.0 percent of establishments in almost all sizes

have operated their business for 10 years or more. This was except for establishments with 1-15 persons engaged and operated their business less than 10 years which had a high proportion of about 60.7 percent.

Figure D Percentage of business establishments by period of operation and size of establishment

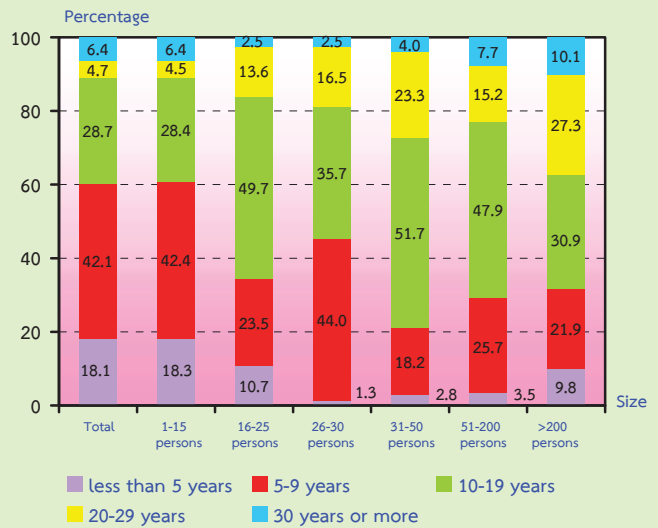

### 2.1.5 Registered capital

The number of business establishments with registered capital amounted to 8,653 establishments or about 6.1 percent of the total. Most of them (about 88.5 percent) had less than 10 million baht of registered capital. Those with 10-99 million baht of registered capital were about 10.3 percent. The establishments with 100 million baht of registered capital and over were found only 1.2 percent.

Figure E Percentage of business establishments by registered capital

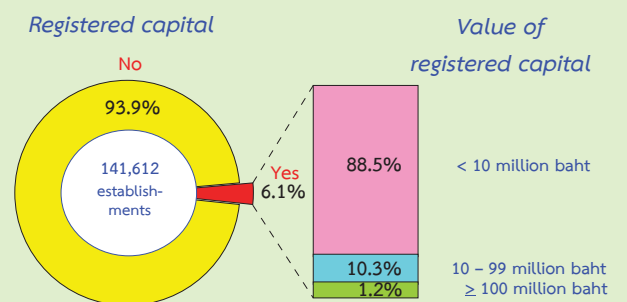

## 2.1.6 Foreign investment or foreign share holding

The majority of business establishments in Vicinity (99.8 percent) had no foreign investment or foreign share holding. For the establishments with foreign investment (0.2 percent), it was found that about 76.9 percent was establishments with a foreign share 10-50 percent, about 17.5 percent was establishments with a foreign share over 50 percent. The rest of about 5.6 percent was for establishments with a foreign share less than 10 percent.

**Figure F Percentage of business establishments by foreign investment or foreign share holding**

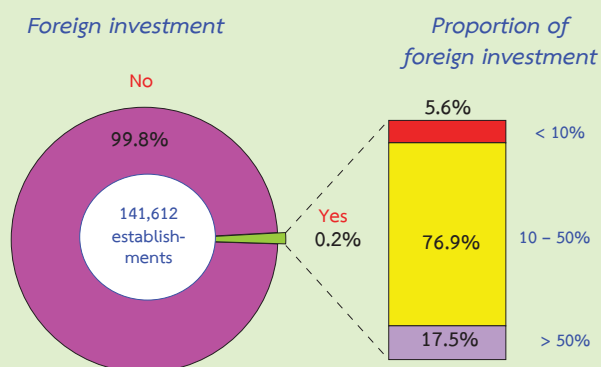

## 2.1.7 Division of business industry

Considering the division of business industry, table A shows that most establishments (about 42.8 percent) were engaged in *retail trade, (except of motor vehicles and motorcycles), repair of personal and household goods*. This was followed by those engaged in *hotels and restaurants*, of about 15.3 percent. The business establishments engaged in *the other service activities, real estate activities*, and those engaged in *sale, maintenance and repair of motor vehicles and motorcycles, retail sale of automotive fuel* had the proportion of about 11.7 percent, 10.7 percent, and 9.2 percent respectively. The other divisions of business industry not mentioned above had rather low proportion, of which each had less than 5.0 percent from the total.

**Table A Number and percentage of business establishments by division of business industry**

Division of business industry	Number	%
<b>Total</b>	<b>141,612</b>	<b>100.0</b>
Sale, maintenance and repair of motor vehicles and motorcycles, retail sale of automotive fuel	13,013	9.2
Wholesale trade and commission trade, except of motor vehicles and motorcycles	6,556	4.6
Retail trade, (except of motor vehicles and motorcycles), repair of personal and household goods	60,626	42.8
Hotels and restaurants	21,661	15.3
Real estate activities	15,108	10.7
Renting of machinery and equipment without operator and of personal and household goods	1,318	0.9
Computer and related activities	386	0.3
Research and development	7	-
Other business activities	3,558	2.5
Recreational, cultural and sporting activities	2,767	2.0
Other service activities	16,612	11.7

Note : - means nil of zero or negligible amount.

## 2.2 Principal statistics by size of establishment and division of business industry

### 2.2.1 Persons engaged and remuneration

#### 1) Number of persons engaged

Focusing on the number of persons engaged, table B shows that, in 2009, there were in total 454,275 persons engaged in the business establishments in Vicinity. Most of them were engaged in establishments with 1–15 persons, of about 317,023 persons or 69.8 percent.

Considering by division of business industry, it was found that most of them engaged in *retail trade, (except of motor vehicles and motorcycles), repair of personal and household goods*, of about 129,069 persons or 28.4 percent. This was followed by those engaged in *hotels and restaurants*, those engaged in *wholesale trade and commission trade, except of motor vehicles and motorcycles*, and those engaged in *sale, maintenance and repair of motor vehicles and motorcycles, retail sale of automotive fuel*, of about 19.6 percent, 14.7 percent, and 13.1 percent respectively. The other divisions of business industry not mentioned above had rather low proportion of persons engaged, of which each one had less than 8.0 percent of the total.

#### 2) Number of employees

In terms of employment, the number of employees amounted to 268,374 persons. Most of them engaged in establishments with 1-15 persons, of about 134,017 persons or 49.9 percent.

Considering by division of business industry, it showed that about 21.3 percent of employees engaged in *hotels and restaurants*. This was followed by those engaged in *wholesale trade and commission trade, except of motor vehicles and motorcycles*, of about 21.1 percent. Employees

engaged in *retail trade, (except of motor vehicles and motorcycles), repair of personal and household goods*, those engaged in *sale, maintenance and repair of motor vehicles and motorcycles, retail sale of automotive fuel* and those engaged in *other business activities*, of about 16.6 percent, 16.3 percent, and 10.8 percent respectively. The other divisions of business industry not mentioned above had rather low proportion of employees, of which each one had less than 5.0 percent.

#### 3) Remuneration

The employees engaged in business establishments in Vicinity received the total remuneration of about 32.0 billion baht or about 119,417 baht per person per annum. Employees engaged in the establishments with 51-200 persons received the highest annual remuneration, of about 164,017 baht per person. This was followed by those engaged in the establishments with more than 200 persons which received the annual remuneration, of about 159,468 baht per person. For those employees worked in establishments with 1-15 persons received the lowest annual remuneration, of about 92,220 baht per person.

Considering by division of business industry, it was found that the employees engaged in *research and development* received the highest annual remuneration, of about 183,053 baht per person. This was followed by those engaged in *computer and related activities* which received the annual remuneration of about 182,828 baht. Employees engaged in *recreational, cultural and sporting activities*, and those engaged in *real estate activities* received the annual remuneration, of about 172,407 baht and 147,622 baht respectively. For employees engaged in *hotels and restaurants* received the lowest annual remuneration, of about 73,336 baht per person.

**Table B Persons engaged, employees, remuneration and average annual remuneration per employee by size of establishment and division of business industry**

Size of establishment/ Division of business industry	Persons engaged		Employees		Remuneration	
	Number	%	Number	%	Value (Million baht)	Average annual remuneration per employee (Baht)
<b>Total</b>	<b>454,275</b>	<b>100.0</b>	<b>268,374</b>	<b>100.0</b>	<b>32,048.5</b>	<b>119,417.4</b>
<b>Size of establishment</b>						
1 – 15 Persons	317,023	69.8	134,017	49.9	12,359.0	92,219.9
16 – 25 Persons	23,005	5.1	22,366	8.3	2,479.6	110,865.8
26 – 30 Persons	6,662	1.5	6,409	2.4	747.3	116,593.2
31 – 50 Persons	22,617	5.0	22,468	8.4	3,007.8	133,868.5
51 – 200 Persons	44,294	9.7	44,148	16.5	7,241.0	164,017.0
More than 200 Persons	40,674	8.9	38,966	14.5	6,213.8	159,468.2
<b>Division of business industry</b>						
Sale, maintenance and repair of motor vehicles and motorcycles, retail sale of automotive fuel	59,415	13.1	43,778	16.3	5,587.3	127,628.6
Wholesale trade and commission trade, except of motor vehicles and motorcycles	66,753	14.7	56,527	21.1	7,619.3	134,790.8
Retail trade, (except of motor vehicles and motorcycles), repair of personal and household goods	129,069	28.4	44,603	16.6	5,931.0	132,972.2
Hotels and restaurants	88,940	19.6	57,118	21.3	4,188.8	73,336.4
Real estate activities	27,314	6.0	11,450	4.3	1,690.3	147,621.6
Renting of machinery and equipment without operator and of personal and household goods	5,703	1.2	3,787	1.4	511.8	135,139.8
Computer and related activities	2,154	0.5	1,729	0.6	316.1	182,827.5
Research and development	221	0.1	221	0.1	40.5	183,052.5
Other business activities	33,760	7.4	28,933	10.8	3,693.4	127,654.2
Recreational, cultural and sporting activities	13,019	2.9	9,533	3.5	1,643.5	172,406.5
Other service activities	27,927	6.1	10,695	4.0	826.5	77,280.5

### 2.2.2 Receipts, expenditures and value added

Table C shows value of receipts, expenditures and value added of business establishments in Vicinity, it was found that there were in total 635.4 billion baht of receipts, 489.3 billion baht of expenditures and 146.1 billion baht of value added. The ratio of the value added to the receipts was about 23.0 percent. Considering by size of establishment, it showed that the establishments with 1-15 persons had the highest proportion of receipts, expenditures and value added, of about 30.5 percent, 26.4 percent and 44.4 percent respectively. Moreover, the highest ratio of the value added to the receipts was found for establishments with 1-15 persons, of about 33.4 percent.

Considering by division of business industry, it showed that most of the receipts and expenditures were from *sale, maintenance and repair of motor vehicles and motorcycles, retail sale of automotive fuel* with the proportion of about 36.6 percent and 40.5 percent respectively. This was followed by those engaged in *wholesale trade and commission trade, except of motor vehicles and motorcycles*, which had the proportion of receipts and expenditures of about 24.4 percent and 25.9 percent respectively.

For the division of *retail trade, (except of motor vehicles and motorcycles), repair of personal and household goods*, the receipts and the expenditures were about 23.6 percent and 24.0 percent respectively. By looking at the value added, it was found that *sale, maintenance and repair of motor vehicles and motorcycles, retail sale of automotive fuel* contributed a high proportion of about 23.2 percent, followed by those engaged in *retail trade, (except of motor vehicles and motorcycles), repair of personal and household goods* of about 22.3 percent. Division of *computer and related activities* had low proportion of receipts, expenditures and value added, of about 0.5 percent, 0.4 percent, and 0.9 percent respectively.

Considering the ratio of the value added to the receipts by division of business industry, it was found that the establishments engaged in *real estate activities* contributed the highest proportion of value added to receipts, of about 64.5 percent. This was followed by those engaged in *the other service activities* and those engaged in *the other business activities* which had the proportion of about 55.4 percent and 54.5 percent respectively. Meanwhile, establishments engaged in *sale, maintenance and repair of motor vehicles and motorcycles, retail sale of automotive fuel*, had the lowest proportion of value added to receipts, of about 14.6 percent.



**Table C Receipts, expenditures, value added and value added per receipts by size of establishment and division of business industry**

Size of establishment/ Division of business industry	Receipts		Expenditures		Value added		Value added per receipts (%)
	Value (Million baht)	%	Value (Million baht)	%	Value (Million baht)	%	
<b>Total</b>	<b>635,368.4</b>	<b>100.0</b>	<b>489,302.3</b>	<b>100.0</b>	<b>146,066.1</b>	<b>100.0</b>	<b>23.0</b>
<b>Size of establishment</b>							
1 – 15 Persons	194,131.9	30.5	129,231.1	26.4	64,900.8	44.4	33.4
16 – 25 Persons	62,176.4	9.8	52,805.5	10.8	9,370.9	6.4	15.1
26 – 30 Persons	17,279.7	2.7	13,784.8	2.8	3,494.9	2.4	20.2
31 – 50 Persons	67,379.0	10.6	55,291.3	11.3	12,087.7	8.3	17.9
51 – 200 Persons	131,254.4	20.7	95,731.4	19.6	35,523.0	24.3	27.1
More than 200 Persons	163,147.0	25.7	142,458.2	29.1	20,688.8	14.2	12.7
<b>Division of business industry</b>							
Sale, maintenance and repair of motor vehicles and motorcycles, retail sale of automotive fuel	232,182.4	36.6	198,220.9	40.5	33,961.5	23.2	14.6
Wholesale trade and commission trade, except of motor vehicles and motorcycles	154,773.5	24.4	126,699.7	25.9	28,073.7	19.2	18.1
Retail trade, (except of motor vehicles and motorcycles), repair of personal and household goods	150,144.5	23.6	117,576.2	24.0	32,568.3	22.3	21.7
Hotels and restaurants	34,576.7	5.4	19,551.3	4.0	15,025.4	10.3	43.5
Real estate activities	30,012.3	4.7	10,652.3	2.2	19,360.0	13.3	64.5
Renting of machinery and equipment without operator and of personal and household goods	3,647.7	0.6	1,774.6	0.4	1,873.1	1.3	51.3
Computer and related activities	3,109.2	0.5	1,821.4	0.4	1,287.8	0.9	41.4
Research and development	122.2	-	64.1	-	58.1	-	47.6
Other business activities	14,561.3	2.3	6,628.8	1.3	7,932.6	5.4	54.5
Recreational, cultural and sporting activities	7,047.9	1.1	3,997.0	0.8	3,050.9	2.1	43.3
Other service activities	5,190.7	0.8	2,316.0	0.5	2,874.7	2.0	55.4

Note : - means nil of zero or negligible amount.

### 2.2.3 Average value of receipts and average value added per establishment

Table D shows that the business establishments in Vicinity had average value of receipts and average value added per establishment, of about 4.5 million baht and 1.0 million baht respectively. Considering by size of establishment, it was found that the establishments with more than 200 persons had the highest average value of receipts and average value added of about 1.7 billion baht and 213.3 million baht per establishment respectively. Meanwhile the establishments with 1-15 persons had the lowest average value of receipts and average value added, of about 1.4 million baht and 446,500 baht per establishment respectively.

Considering by division of business industry, it was found that the establishments engaged in *wholesale trade and commission trade, except of motor vehicles and motorcycles* had the highest average value of receipts per establishment, of about 23.6 million baht. Meanwhile establishments engaged in *research and development* had the highest average value added per establishment, of about 8.3 million baht. Those engaged in *the other service activities* had the lowest average value of receipts and average value added per establishment, of about 312,500 baht and 173,000 baht respectively.

### 2.2.4 Average value of receipts and average value added per person engaged

As a result, the average value of receipts and average value added per person engaged of business establishments in Vicinity amounted to 1.4 million baht and 321,500 baht respectively. Considering by size of establishment, it was found that the establishments with more than 200 persons had the highest average value of receipts per person engaged, of about 4.0 million baht. The establishments with 51-200 persons had the highest average value added per person engaged of about 802,000 baht. Meanwhile, establishments with 1-15 persons had the lowest average value of receipts and average value added per person engaged, of about 612,400 baht and 204,700 baht respectively.

For the average value of receipts and average value added per person engaged by division of business industry, it showed that the establishments engaged in *sale, maintenance and repair of motor vehicles and motorcycles, retail sale of automotive fuel* had the highest average value of receipts, of about 3.9 million baht. While, establishments engaged in *real estate activities* had the highest average value added per person engaged of about 708,800 baht. Establishments engaged in *the other service activities* had the lowest average value of receipts and average value added per person engaged, of about 185,900 baht and 102,900 baht respectively.

**Table D Average value of receipts and average value added per establishment and average value of receipts and average value added per person engaged by size of establishment and division of business industry**

(In thousand baht)

Size of establishment/ Division of business industry	Average value of receipts		Average value added	
	Per establishment	Per person engaged	Per establishment	Per person engaged
<b>Total</b>	<b>4,486.7</b>	<b>1,398.6</b>	<b>1,031.5</b>	<b>321.5</b>
<b>Size of establishment</b>				
1 – 15 Persons	1,395.5	612.4	466.5	204.7
16 – 25 Persons	54,684.6	2,702.7	8,241.8	407.3
26 – 30 Persons	72,300.0	2,593.8	14,623.0	524.6
31 – 50 Persons	119,891.4	2,979.1	21,508.4	534.5
51 – 200 Persons	285,335.7	2,963.3	77,223.9	802.0
More than 200 Persons	1,681,927.6	4,011.1	213,286.6	508.6
<b>Division of business industry</b>				
Sale, maintenance and repair of motor vehicles and motorcycles, retail sale of automotive fuel	17,842.3	3,907.8	2,609.8	571.6
Wholesale trade and commission trade, except of motor vehicles and motorcycles	23,607.9	2,318.6	4,282.1	420.6
Retail trade, (except of motor vehicles and motorcycles), repair of personal and household goods	2,476.6	1,163.3	537.2	252.3
Hotels and restaurants	1,596.3	388.8	693.7	168.9
Real estate activities	1,986.5	1,098.8	1,281.4	708.8
Renting of machinery and equipment without operator and of personal and household goods	2,767.6	639.6	1,421.1	328.4
Computer and related activities	8,055.0	1,443.5	3,336.2	597.9
Research and development	17,456.9	552.9	8,304.7	263.0
Other business activities	4,092.6	431.3	2,229.5	235.0
Recreational, cultural and sporting activities	2,547.1	541.4	1,102.6	234.3
Other service activities	312.5	185.9	173.0	102.9

ตารางสถิติ  
STATISTICAL TABLES

ตอนที่ 1 ข้อมูลการดำเนินงานกิจการจำแนกตามขนาดของสถานประกอบการ  
PART 1 OPERATION INFORMATION OF ESTABLISHMENTS  
BY SIZE OF ESTABLISHMENT

## สารบัญตารางสถิติ

- ตอนที่ 1 ข้อมูลการดำเนินกิจการจำแนกตามขนาดของสถานประกอบการ
- ตาราง 1 ข้อมูลสถิติที่สำคัญของสถานประกอบการธุรกิจในปี 2552  
จำแนกตามขนาดของสถานประกอบการ ปริมาณทล พ.ศ. 2553
- ตาราง 2 คนทำงานในสถานประกอบการธุรกิจในปี 2552 จำแนกตามสถานภาพการทำงาน  
เพศ และขนาดของสถานประกอบการ ปริมาณทล พ.ศ. 2553
- ตาราง 3 ค่าตอบแทนแรงงานในปี 2552 จำแนกตามขนาดของสถานประกอบการ  
ปริมาณทล พ.ศ. 2553
- ตาราง 4 ค่าใช้จ่ายทั้งสิ้น ค่าภาษีมูลค่าเพิ่มสุทธิ มูลค่าสินค้าและวัสดุประกอบ  
และส่วนเปลี่ยนแปลงสินค้าของสถานประกอบการธุรกิจปี 2552  
จำแนกตามขนาดของสถานประกอบการ ปริมาณทล พ.ศ. 2553
- ตาราง 5 รายรับทั้งสิ้นของสถานประกอบการธุรกิจในปี 2552  
จำแนกตามขนาดของสถานประกอบการ ปริมาณทล พ.ศ. 2553
- ตาราง 6 มูลค่าตามบัญชีของสินทรัพย์ถาวร ณ วันที่ 1 มกราคม 2552  
จำแนกตามขนาดของสถานประกอบการ ปริมาณทล พ.ศ. 2553
- ตาราง 6 มูลค่าตามบัญชีของสินทรัพย์ถาวร ณ วันที่ 31 ธันวาคม 2552  
จำแนกตามขนาดของสถานประกอบการ ปริมาณทล พ.ศ. 2553 (ต่อ)
- ตาราง 7 มูลค่าสินทรัพย์ถาวรที่เปลี่ยนแปลงระหว่าง มกราคม - ธันวาคม 2552  
จำแนกตามขนาดของสถานประกอบการ ปริมาณทล พ.ศ. 2553

## LIST OF STATISTICAL TABLES

	PAGE
<b>PART 1</b>	
<b>OPERATION INFORMATION OF ESTABLISHMENTS BY SIZE OF ESTABLISHMENT</b>	
TABLE 1 PRINCIPAL STATISTICS OF BUSINESS ESTABLISHMENTS IN 2009 BY SIZE OF ESTABLISHMENT, VICINITY, 2010	33
TABLE 2 PERSONS ENGAGED IN BUSINESS ESTABLISHMENTS IN 2009 BY WORK STATUS, SEX AND SIZE OF ESTABLISHMENT, VICINITY, 2010	34
TABLE 3 REMUNERATION IN 2009 BY SIZE OF ESTABLISHMENT, VICINITY, 2010	35
TABLE 4 TOTAL EXPENSES, NET VALUE ADDED TAX, VALUE OF STOCKS AND CHANGE IN VALUE OF STOCKS OF BUSINESS ESTABLISHMENTS IN 2009 BY SIZE OF ESTABLISHMENT, VICINITY, 2010	36
TABLE 5 TOTAL RECEIPTS OF BUSINESS ESTABLISHMENTS IN 2009 BY SIZE OF ESTABLISHMENT, VICINITY, 2010	37
TABLE 6 BOOK VALUE OF FIXED ASSETS AS OF JANUARY 1, 2009 BY SIZE OF ESTABLISHMENT, VICINITY, 2010	38
TABLE 6 BOOK VALUE OF FIXED ASSETS AS OF DECEMBER 31, 2009 BY SIZE OF ESTABLISHMENT, VICINITY, 2010 (Cont'd)	39
TABLE 7 VALUE OF FIXED ASSETS CHANGED IN JANUARY - DECEMBER 2009 BY SIZE OF ESTABLISHMENT, VICINITY, 2010	40



ตาราง 1 ข้อมูลสถิติที่สำคัญของสถานประกอบการธุรกิจในปี 2552 จำแนกตามขนาดของสถานประกอบการ บริเวณเขต พ.ศ. 2553

TABLE 1 PRINCIPAL STATISTICS OF BUSINESS ESTABLISHMENTS IN 2009 BY SIZE OF ESTABLISHMENT, VICINITY, 2010

ขนาดของสถานประกอบการ	จำนวน สถานประกอบการ Number of establishments	จำนวน คนทำงาน Number of persons engaged	ลูกจ้าง Employees		รายรับ Receipts	ค่าใช้จ่าย Expenditures	มูลค่าเพิ่ม Value added	ขนาดของสถานประกอบการ Size of establishment
			จำนวน Number	ค่าตอบแทน แรงงาน Remuneration				
<b>รวม</b>	<b>141,612</b>	<b>454,275</b>	<b>268,374</b>	<b>32,048,522.7</b>	<b>635,368,380.3</b>	<b>489,302,319.4</b>	<b>146,066,060.9</b>	<b>Total</b>
1-15 คน	139,117	317,023	134,017	12,359,034.2	194,131,880.9	129,231,082.1	64,900,798.8	1-15 persons
16-25 คน	1,137	23,005	22,366	2,479,624.6	62,176,402.3	52,805,520.6	9,370,881.6	16-25 persons
26-30 คน	239	6,662	6,409	747,245.9	17,279,692.2	13,784,804.7	3,494,887.5	26-30 persons
31-50 คน	562	22,617	22,468	3,007,757.4	67,378,993.4	55,291,297.2	12,087,696.2	31-50 persons
51-200 คน	460	44,294	44,148	7,241,020.7	131,254,437.6	95,731,439.1	35,522,998.6	51-200 persons
มากกว่า 200 คน	97	40,674	38,966	6,213,839.8	163,146,974.0	142,458,175.9	20,688,798.1	More than 200 persons

(พันบาท In Thousand Baht)

ตาราง 2 คนทำงานในสถานประกอบการธุรกิจในปี 2552 จำแนกตามสถานภาพการทำงาน เพศ และขนาดของสถานประกอบการ ปี 2553

TABLE 2 PERSONS ENGAGED IN BUSINESS ESTABLISHMENTS IN 2009 BY WORK STATUS, SEX AND SIZE OF ESTABLISHMENT, VICINITY, 2010

ขนาดของสถานประกอบการ	จำนวน สถาน- ประกอบการ Number of establishments	รวม		คนทำงานโดยไม่ได้รับค่าจ้าง/ เงินเดือน				ลูกจ้าง		Size of establishment	
		Total		Unpaid workers		Other employees					
		ชาย	หญิง	รวม	ชาย	หญิง	รวม	ชาย	หญิง		
		Male	Female	Total	Male	Female	Total	Male	Female		
<b>รวม</b>	<b>141,612</b>	<b>454,275</b>	<b>232,834</b>	<b>221,441</b>	<b>185,901</b>	<b>78,509</b>	<b>107,392</b>	<b>268,374</b>	<b>154,325</b>	<b>114,049</b>	<b>Total</b>
1-15 คน	139,117	317,023	152,396	164,627	183,006	77,176	105,830	134,017	75,220	58,797	1-15 persons
16-25 คน	1,137	23,005	13,040	9,965	639	308	331	22,366	12,732	9,634	16-25 persons
26-30 คน	239	6,662	3,841	2,821	253	135	118	6,409	3,706	2,703	26-30 persons
31-50 คน	562	22,617	12,797	9,820	149	84	65	22,468	12,713	9,755	31-50 persons
51-200 คน	460	44,294	25,515	18,779	146	101	45	44,148	25,414	18,734	51-200 persons
มากกว่า 200 คน	97	40,674	25,245	15,429	1,708	705	1,003	38,966	24,540	14,426	More than 200 persons

ตาราง 3 ค่าตอบแทนแรงงานในปี 2552 จำนวนตามขนาดของสถานประกอบการ ปริมาณพล พ.ศ. 2553

TABLE 3 REMUNERATION IN 2009 BY SIZE OF ESTABLISHMENT, VICINITY, 2010

ขนาดของสถานประกอบการ	จำนวนสถานประกอบการ	จำนวนลูกจ้าง	รวม	ค่าจ้างเงินเดือน	โบนัส ฯลฯ	สวัสดิการและผลประโยชน์ตอบแทน	เงินที่สถานประกอบการ		Size of establishment
							จ่ายสมทบเข้ากองทุน	เพื่อการประกันสังคม ฯลฯ	
	Number of establishments	Number of employees	Total	Wages, salaries	Overtime bonus etc.	Fringe benefits	Others	Employer's contribution to social security	
<b>รวม</b>	<b>141,612</b>	<b>268,374</b>	<b>32,048,522.6</b>	<b>26,970,941.1</b>	<b>3,369,431.5</b>	<b>120,012.8</b>	<b>612,352.1</b>	<b>975,785.2</b>	<b>Total</b>
1-15 คน	139,117	134,017	12,359,034.2	10,959,202.8	792,062.1	9,290.0	244,967.9	353,511.4	1-15 persons
16-25 คน	1,137	22,366	2,479,624.6	2,010,784.9	316,515.2	7,236.8	62,809.6	82,278.0	16-25 persons
26-30 คน	239	6,409	747,245.9	635,357.1	87,620.9	552.4	1,112.7	22,602.8	26-30 persons
31-50 คน	562	22,468	3,007,757.4	2,626,384.4	234,092.2	19,512.2	33,023.0	94,745.6	31-50 persons
51-200 คน	460	44,148	7,241,020.7	5,781,365.5	1,027,366.0	29,042.7	136,249.6	266,997.0	51-200 persons
มากกว่า 200 คน	97	38,966	6,213,839.8	4,957,846.3	911,775.1	54,378.7	134,189.4	155,650.4	More than 200 persons

(พันบาท In Thousand Baht)

ตาราง 4 ค่าใช้จ่ายทั้งสิ้น ค่าภาษีมูลค่าเพิ่มสุทธิ มูลค่าสินค้าและวัสดุประกอบและส่วนเปลี่ยนแปลงสินค้าของสถานประกอบการธุรกิจปี 2552 จำแนกตามขนาดของสถานประกอบการ บริเวณเขต พ.ศ. 2553

TABLE 4 TOTAL EXPENSES, NET VALUE ADDED TAX, VALUE OF STOCKS AND CHANGE IN VALUE OF STOCKS OF BUSINESS ESTABLISHMENTS IN 2009 BY SIZE OF ESTABLISHMENT, VICINITY, 2010

จำนวน สถาน- ประกอบการ Number of establishments	รวม Total	ค่าซื้อสินค้า เพื่อการจำหน่าย และ/หรือให้บริการ Value of goods of purchased for sale or rendering services	ค่าไฟฟ้า Electricity	ค่าน้ำประปา Water supply	ค่าน้ำมันเชื้อเพลิง Fuels	ค่าใช้จ่าย เกี่ยวกับบริการ ใช้บริการ อินเทอร์เน็ต Cost of internet services	ค่าใช้จ่าย เกี่ยวกับบริการ บำรุงรักษา อุปกรณ์ คอมพิวเตอร์ Repair and maintenance of computer	ค่าซ่อมแซม สิ่งก่อสร้าง ยานพาหนะ เครื่องจักร และอุปกรณ์ Repair and maintenance of fixed assets and machinery	ค่าเช่าอาคาร พร้อมที่ดิน ยานพาหนะ เครื่องจักร และอุปกรณ์ Rent on building, vehicles and machinery	ค่าเช่าที่ดิน Rent on land	ค่าภาษีอื่น ๆ Other taxes	ค่าใช้จ่ายอื่นๆ Other expenses	ค่าภาษี มูลค่าเพิ่ม สุทธิ Net value added tax	มูลค่าสินค้าและวัสดุประกอบคงเหลือ		ส่วน เปลี่ยนแปลง ของสินค้าและ วัสดุประกอบ คงเหลือ Change in value of stocks	Size of establishment
														มูลค่าสินค้า 1 ม.ค. 52 Jan 1, 2009	มูลค่าสินค้า 31 ธ.ค. 52 Dec 31, 2009		
<b>รวม</b>	<b>507,258,814.3</b>	<b>445,821,856.1</b>	<b>7,236,696.9</b>	<b>1,924,531.7</b>	<b>3,572,056.9</b>	<b>147,530.2</b>	<b>309,524.0</b>	<b>2,628,839.9</b>	<b>3,513,104.5</b>	<b>750,490.6</b>	<b>3,720,833.4</b>	<b>37,633,350.1</b>	<b>427,834,494.5</b>	<b>189,350,163.4</b>	<b>195,619,841.2</b>	<b>6,289,677.8</b>	<b>Total</b>
1-15 คน	139,117	131,077,705.5	112,906,369.2	3,897,453.7	1,207,414.6	2,270,104.7	111,868.9	144,313.0	1,455,103.3	2,302,915.6	511,118.4	604,295.3	5,666,748.8	424,440,114.6	19,393,108.3	26,099,645.4	1-15 persons
16-25 คน	1,137	53,222,098.3	49,759,003.8	256,425.3	54,073.6	138,057.8	7,728.6	9,204.9	125,087.7	155,671.3	77,154.1	55,869.4	2,583,821.9	497,954.2	132,225,328.6	-138,343.5	16-25 persons
26-30 คน	239	13,832,331.4	13,179,242.1	68,956.6	16,922.8	50,209.3	2,098.3	1,194.9	16,997.1	83,498.4	2,010.0	6,791.9	404,410.0	177,157.0	1,173,838.8	1,471,475.1	26-30 persons
31-50 คน	562	56,306,377.8	51,529,533.1	710,819.1	99,116.3	302,678.1	4,799.5	15,694.7	283,351.2	220,168.0	65,708.8	163,409.4	2,911,099.5	450,707.4	8,400,465.3	7,974,352.2	31-50 persons
51-200 คน	460	109,317,443.8	85,036,476.2	1,435,668.7	433,134.8	516,343.7	14,553.5	44,247.2	316,109.7	331,089.5	60,022.6	2,760,714.3	18,369,083.7	1,558,419.8	10,004,430.5	10,004,415.6	51-200 persons
มากกว่า 200 คน	97	143,502,857.6	133,411,231.7	867,373.5	113,869.7	294,663.3	6,481.4	94,869.3	432,191.0	419,761.7	34,476.7	129,753.2	7,698,186.1	710,141.5	18,004,748.4	17,844,624.3	More than 200 persons

(พันบาท In Thousand Baht)

ตาราง 5 รายรับทั้งสิ้นของสถานประกอบการธุรกิจในปี 2552 จำแนกตามขนาดของสถานประกอบการ ปริมาณผล พ.ศ. 2553

TABLE 5 TOTAL RECEIPTS OF BUSINESS ESTABLISHMENTS IN 2009 BY SIZE OF ESTABLISHMENT, VICINITY, 2010

(พันบาท In Thousand Baht)

ขนาดของสถานประกอบการ	จำนวน สถาน- ประกอบการ Number of establishments	รวม Total	รายรับจากการขายสินค้าและบริการ Receipts from sales of goods and services		รายรับจาก การให้เช่าที่ดิน Receipts from rent on land	รายรับจากการให้เช่า อาคาร อุตสาหกรรม ที่ดิน ยานพาหนะ เครื่องจักรและ เครื่องมืออาลา Receipts from rent on building, vehicles and machinery	ดอกเบี้ยรับ/ เงินปันผลรับ Interest/ Dividend	กำไรจากการ เปลี่ยนแปลง อัตรา แลกเปลี่ยน Gain from currency exchange	รายรับอื่นๆ Other receipts	Size of establishment
			รวม Total	รายรับ ผ่านเว็บไซต์ Online sales						
รวม	141,612	629,925,894.0	611,007,602.3	436,081.6	95,839.5	885,406.1	1,345,146.7	613,794.6	14,418,669.5	Total
1-15 คน	139,117	187,522,378.6	186,174,755.9	428,759.0	56,859.5	38,498.8	49,995.0	9,819.7	945,437.5	1-15 persons
16-25 คน	1,137	62,323,808.5	61,816,600.5	-	973.7	75,191.2	29,048.0	20,958.9	276,137.9	16-25 persons
26-30 คน	239	17,010,890.3	16,922,610.7	D	-	2,449.3	30,989.0	2,154.6	18,892.1	26-30 persons
31-50 คน	562	68,368,362.1	66,578,644.7	-	21,771.4	44,367.1	567,966.2	26,481.9	1,001,655.4	31-50 persons
51-200 คน	460	131,548,189.0	119,781,005.2	36.0	12,519.9	64,244.4	358,076.0	86,759.3	10,448,947.8	51-200 persons
มากกว่า 200 คน	97	163,152,265.5	159,733,985.3	-	3,715.0	660,655.2	309,072.6	467,620.2	1,727,598.9	More than 200 persons

หมายเหตุ : D หมายถึง ตัวเลขที่ไม่เปิดเผย

Note : D means disclosure prohibited.

ตาราง 6 มูลค่าตามบัญชีของสินทรัพย์ถาวร ณ วันที่ 1 มกราคม 2552 จำแนกตามขนาดของสถานประกอบการ บริเวณพล พ.ศ. 2553

TABLE 6 BOOK VALUE OF FIXED ASSETS AS OF JANUARY 1, 2009 BY SIZE OF ESTABLISHMENT, VICINITY, 2010

(พันบาท In Thousand Baht)

จำนวน สถาน- ประกอบการ Number of establishments	รวม Total	ที่ดิน Land	มูลค่าสินทรัพย์ถาวรต้นงวด Book value of fixed assets 1 Jan. 2009					สินทรัพย์ ถาวรอื่น ๆ Other fixed assets	ขนาดของสถานประกอบการ Size of establishment	
			อาคารและ สิ่งก่อสร้าง Building and construction	เครื่องจักร Machinery	ยานพาหนะ Vehicles	เครื่องใช้ สำนักงาน Office appliances	เครื่องมือ อื่นๆ Equipment			ซอฟต์แวร์ Software
<b>รวม</b>	<b>285,821,891.7</b>	<b>126,513,822.7</b>	<b>112,711,173.3</b>	<b>6,350,323.4</b>	<b>27,520,777.5</b>	<b>4,969,266.5</b>	<b>4,991,877.8</b>	<b>380,318.1</b>	<b>2,384,332.4</b>	<b>Total</b>
1-15 คน	221,683,437.0	106,100,762.6	86,681,588.3	2,702,806.2	20,895,389.2	2,080,704.2	3,040,175.7	105,073.4	76,937.4	1-15 persons
16-25 คน	10,991,966.8	3,829,671.4	4,139,260.1	556,294.9	1,473,704.2	605,894.5	274,603.8	18,466.1	94,071.8	16-25 persons
26-30 คน	2,830,109.9	1,277,822.1	700,735.5	236,228.5	499,796.3	53,686.7	43,377.9	647.0	17,816.0	26-30 persons
31-50 คน	15,430,530.7	4,969,563.9	6,719,727.8	1,066,602.4	1,489,683.7	547,202.0	565,402.1	7,931.2	64,417.5	31-50 persons
51-200 คน	18,381,411.5	6,606,765.8	5,962,650.3	1,042,211.6	2,299,063.6	771,063.7	554,256.6	79,666.0	1,065,733.8	51-200 persons
มากกว่า 200 คน	16,504,435.7	3,729,236.9	8,507,211.3	746,179.9	863,140.4	910,715.4	514,061.7	168,534.4	1,065,355.8	More than 200 persons





ตาราง 7 มูลค่าสินทรัพย์ถาวรที่เปลี่ยนแปลงระหว่าง มกราคม - ธันวาคม 2552 จำแนกตามขนาดของสถานประกอบการ ปริมาณพล พ.ศ. 2553

TABLE 7 VALUE OF FIXED ASSETS CHANGED IN JANUARY - DECEMBER 2009 BY SIZE OF ESTABLISHMENT, VICINITY, 2010

(พันบาท In Thousand Baht)

ขนาดของสถานประกอบการ	จำนวน สถาน- ประกอบ	มูลค่าสินทรัพย์ ถาวรที่ซื้อหรือ ผลิตขึ้นเอง	มูลค่าสินทรัพย์ ถาวรที่ขาย	ค่าโอน กรรมสิทธิ์	Size of establishment
	Number of establishments	Value of new or cost producing of fixed assets	Value of disposal of fixed assets	Ownership transfer fee	
<b>รวม</b>	<b>141,612</b>	<b>36,377,305.0</b>	<b>1,507,725.3</b>	<b>1,399.1</b>	<b>Total</b>
1-15 คน	139,117	4,298,571.6	724,680.8	0.7	1-15 persons
16-25 คน	1,137	435,117.3	27,837.0	-	16-25 persons
26-30 คน	239	49,586.0	25,998.5	-	26-30 persons
31-50 คน	562	28,280,691.3	257,220.8	1,345.9	31-50 persons
51-200 คน	460	1,480,667.2	124,963.5	52.4	51-200 persons
มากกว่า 200 คน	97	1,832,671.6	347,024.7	-	More than 200 persons

ตอนที่ 2 ข้อมูลการดำเนินงานกิจการจำแนกตามประเภทธุรกิจ  
PART 2 OPERATION INFORMATION OF ESTABLISHMENTS  
BY CATEGORY OF BUSINESS INDUSTRY

## สารบัญตารางสถิติ

- ตอนที่ 2 ข้อมูลการดำเนินงานกิจการจำแนกตามประเภทธุรกิจ
- ตาราง 1 ข้อมูลสถิติที่สำคัญของสถานประกอบการธุรกิจในปี 2552  
จำแนกตามประเภทธุรกิจ ปริมาณพล พ.ศ. 2553
- ตาราง 2 คนทำงานในสถานประกอบการธุรกิจในปี 2552  
จำแนกตามสถานภาพการทำงาน เพศ และประเภทธุรกิจ ปริมาณพล พ.ศ. 2553
- ตาราง 3 ค่าตอบแทนแรงงานในปี 2552 จำแนกตามประเภทธุรกิจ ปริมาณพล พ.ศ. 2553
- ตาราง 4 ค่าใช้จ่ายทั้งสิ้น ค่าภาษีมูลค่าเพิ่มสุทธิ มูลค่าสินค้าและวัสดุประกอบและ  
ส่วนเปลี่ยนแปลงสินค้าของสถานประกอบการธุรกิจปี 2552  
จำแนกตามประเภทธุรกิจ ปริมาณพล พ.ศ. 2553
- ตาราง 5 รายรับทั้งสิ้นของสถานประกอบการธุรกิจในปี 2552  
จำแนกตามประเภทธุรกิจ ปริมาณพล พ.ศ. 2553
- ตาราง 6 มูลค่าตามบัญชีของสินทรัพย์ถาวร ณ วันที่ 1 มกราคม 2552  
จำแนกตามประเภทธุรกิจ ปริมาณพล พ.ศ. 2553
- ตาราง 6 มูลค่าตามบัญชีของสินทรัพย์ถาวร ณ วันที่ 31 ธันวาคม 2552  
จำแนกตามประเภทธุรกิจ ปริมาณพล พ.ศ. 2553 (ต่อ)
- ตาราง 7 มูลค่าสินทรัพย์ถาวรที่เปลี่ยนแปลงระหว่าง มกราคม - ธันวาคม 2552  
จำแนกตามประเภทธุรกิจ ปริมาณพล พ.ศ. 2553

## LIST OF STATISTICAL TABLES

	PAGE
PART 2	
OPERATION INFORMATION OF ESTABLISHMENTS BY CATEGORY OF BUSINESS INDUSTRY	
TABLE 1 PRINCIPAL STATISTICS OF BUSINESS ESTABLISHMENTS IN 2009 BY CATEGORY OF BUSINESS INDUSTRY, VICINITY, 2010	47
TABLE 2 PERSONS ENGAGED IN BUSINESS ESTABLISHMENTS IN 2009 BY WORK STATUS, SEX AND CATEGORY OF BUSINESS INDUSTRY, VICINITY, 2010	54
TABLE 3 REMUNERATION IN 2009 BY CATEGORY OF BUSINESS INDUSTRY, VICINITY, 2010	61
TABLE 4 TOTAL EXPENSES, NET VALUE ADDED TAX, VALUE OF STOCKS AND CHANGE IN VALUE OF STOCKS OF BUSINESS ESTABLISHMENTS IN 2009 BY CATEGORY OF BUSINESS INDUSTRY, VICINITY, 2010	69
TABLE 5 TOTAL RECEIPTS OF BUSINESS ESTABLISHMENTS IN 2009 BY CATEGORY OF BUSINESS INDUSTRY, VICINITY, 2010	75
TABLE 6 BOOK VALUE OF FIXED ASSETS AS OF JANUARY 1, 2009 BY CATEGORY OF BUSINESS INDUSTRY, VICINITY, 2010	82
TABLE 6 BOOK VALUE OF FIXED ASSETS AS OF DECEMBER 31, 2009 BY CATEGORY OF BUSINESS INDUSTRY, VICINITY, 2010 (Cont'd)	89
TABLE 7 VALUE OF FIXED ASSETS CHANGED IN JANUARY - DECEMBER 2009 BY CATEGORY OF BUSINESS INDUSTRY, VICINITY, 2010	96

ตาราง 1 ข้อมูลสถิติที่สำคัญของสถานประกอบการธุรกิจในปี 2552 จำแนกตามประเภทธุรกิจ ปริมาณ พ.ศ. 2553

TABLE 1 PRINCIPAL STATISTICS OF BUSINESS ESTABLISHMENTS IN 2009 BY CATEGORY OF BUSINESS INDUSTRY, VICINITY, 2010

(พันบาท In Thousand Baht)

รหัส Code	ประเภทธุรกิจ	จำนวน		ลูกจ้าง Employees		รายรับ Receipts	ค่าใช้จ่าย Expenditures	มูลค่าเพิ่ม Value added	Category of business industry
		จำนวน Number of establishments	จำนวน persons engaged	จำนวน Number	ค่าตอบแทน Remuneration				
50	การขยาย การบำรุงรักษา และการซ่อมแซมยานยนต์ และรถจักรยานยนต์ รวมทั้งการขายปลีกน้ำมันเชื้อเพลิงรถยนต์	141,612	454,275	268,374	32,048,522.6	635,368,380.3	489,302,319.4	146,066,060.9	Total
501	การขายยานยนต์	551	7,873	7,351	1,259,809.5	49,862,575.6	39,944,514.7	9,918,061.0	Sale of motor vehicles
5010	การขายยานยนต์	551	7,873	7,351	1,259,809.5	49,862,575.6	39,944,514.7	9,918,061.0	Sale of motor vehicles
502	การบำรุงรักษาและการซ่อมแซมยานยนต์	6,239	25,915	19,258	2,077,462.7	19,277,090.9	12,269,554.7	7,007,536.2	Maintenance and repair of motor vehicles
5020	การบำรุงรักษาและการซ่อมแซมยานยนต์	6,239	25,915	19,258	2,077,462.7	19,277,090.9	12,269,554.7	7,007,536.2	Maintenance and repair of motor vehicles
503	การขายอะไหล่ยานยนต์และชิ้นส่วนอุปกรณ์ที่เกี่ยวข้อง	1,908	9,077	5,424	1,022,699.7	106,070,420.1	96,013,694.8	10,056,725.3	Sale of motor vehicle parts and accessories
5030	การขายอะไหล่ยานยนต์และชิ้นส่วนอุปกรณ์ที่เกี่ยวข้อง	1,908	9,077	5,424	1,022,699.7	106,070,420.1	96,013,694.8	10,056,725.3	Sale of motor vehicle parts and accessories
504	การขาย การบำรุงรักษา และการซ่อมแซมรถจักรยานยนต์ อะไหล่และชิ้นส่วนอุปกรณ์ที่เกี่ยวข้อง	3,182	7,782	4,092	520,930.6	23,076,915.0	19,278,547.3	3,798,367.7	Sale, maintenance and repair of motorcycles and related parts and accessories
5040	การขาย การบำรุงรักษา และการซ่อมแซมรถจักรยานยนต์ อะไหล่และชิ้นส่วนอุปกรณ์ที่เกี่ยวข้อง	3,182	7,782	4,092	520,930.6	23,076,915.0	19,278,547.3	3,798,367.7	Sale, maintenance and repair of motorcycles and related parts and accessories
505	การขายปลีกน้ำมันเชื้อเพลิงรถยนต์	1,133	8,768	7,654	706,423.8	33,895,383.3	30,714,598.2	3,180,785.1	Retail sale of automotive fuel
5050	การขายปลีกน้ำมันเชื้อเพลิงรถยนต์	1,133	8,768	7,654	706,423.8	33,895,383.3	30,714,598.2	3,180,785.1	Retail sale of automotive fuel
51	การขายส่งและการค้าเพื่อค้าขายหน้า ยกเว้นยานยนต์ และรถจักรยานยนต์	6,556	66,753	56,527	7,619,317.4	154,773,484.1	126,699,747.9	28,073,736.2	Wholesale trade and commission trade, except of motor vehicles and motorcycles
511	การขายส่งโดยได้รับค่าธรรมเนียมตอบแทน หรือโดยการทำสัญญาจ้าง	48	462	411	55,239.9	3,398,299.0	3,026,415.4	371,883.5	Wholesale on a fee or contract basis
5110	การขายส่งโดยได้รับค่าธรรมเนียมตอบแทน หรือโดยการทำสัญญาจ้าง	48	462	411	55,239.9	3,398,299.0	3,026,415.4	371,883.5	Wholesale on a fee or contract basis
512	การขายส่งวัตถุดิบทางการเกษตร สัตว์ที่มีชีวิต อาหาร เครื่องดื่ม และยาสูบ	2,011	19,892	16,379	1,719,229.2	34,956,378.0	28,792,758.4	6,163,619.6	Wholesale of agricultural raw materials, live animals, food, beverages and tobacco
5121	การขายส่งวัตถุดิบทางการเกษตร และสัตว์ที่มีชีวิต	370	4,614	3,928	310,747.4	4,252,213.3	3,647,969.7	604,243.6	Wholesale of agricultural raw materials and live animals
5122	การขายส่งอาหาร เครื่องดื่ม และยาสูบ	1,641	15,279	12,451	1,408,481.7	30,704,164.7	25,144,788.7	5,559,376.0	Wholesale of food, beverages and tobacco

ตาราง 1 ข้อมูลสถิติที่สำคัญของสถานประกอบการธุรกิจในปี 2552 จำแนกตามประเภทธุรกิจ ปริมาณ พ.ศ. 2553 (ต่อ)

TABLE 1 PRINCIPAL STATISTICS OF BUSINESS ESTABLISHMENTS IN 2009 BY CATEGORY OF BUSINESS INDUSTRY, VICINITY, 2010 (Cont'd)

(พันบาท In Thousand Baht)

รหัส Code	ประเภทธุรกิจ	จำนวน		ลูกจ้าง Employees		รายรับ Receipts	ค่าใช้จ่าย Expenditures	มูลค่าเพิ่ม Value added	Category of business industry
		จำนวน Number of establishments	จำนวน persons engaged	จำนวน Number	ค่าตอบแทน Remuneration				
513	การขายส่งของใช้ในครัวเรือน	444	8,836	8,428	1,116,513.6	21,787,386.3	17,081,986.0	4,705,400.3	Wholesale of household goods
5131	การขายส่งสินค้าสิ่งทอ เสื้อผ้า แสร้งงเท้า	85	576	443	51,110.6	838,672.4	699,837.3	138,835.2	Wholesale of textiles, clothing and footwear
5139	การขายส่งของใช้อื่นๆ ในครัวเรือน	359	8,260	7,985	1,065,403.0	20,948,713.9	16,382,148.7	4,566,565.2	Wholesale of other household goods
514	การขายส่งสินค้าขึ้นกลางที่มีใช้ทางการเกษตร เศษและของที่ใช้ไม่ได้	3,194	25,384	20,063	2,412,356.7	64,009,954.3	53,835,893.2	10,174,061.1	Wholesale of non-agricultural intermediate products, waste and scrap
5141	การขายส่งเชื้อเพลิงที่เป็นของแข็ง ของเหลว ก๊าซ และผลิตภัณฑ์ที่เกี่ยวข้อง	186	1,893	1,683	362,379.1	13,072,765.2	10,360,597.6	2,712,167.5	Wholesale of solid, liquid and gaseous fuels and related products
5142	การขายส่งโลหะและแร่โลหะ	177	2,424	2,181	333,383.8	18,680,319.4	17,295,315.1	1,385,004.3	Wholesale of metals and metal ores
5143	การขายส่งวัสดุก่อสร้าง เครื่องโลหะ อุปกรณ์ที่ใช้สำหรับ การวางท่อและการทำความร้อน และเครื่องมือเครื่องใช้	509	5,203	4,289	580,102.7	10,428,070.8	8,111,177.6	2,316,893.2	Wholesale of construction materials, hardware, plumbing and heating equipment and supplies
5149	การขายส่งสินค้าขึ้นกลางอื่นๆ เศษและของที่ใช้ไม่ได้	2,322	15,863	11,910	1,136,491.1	21,828,799.0	18,068,802.9	3,759,996.1	Wholesale of other intermediate products, waste and scrap
515	การขายส่งเครื่องจักร เครื่องอุปกรณ์ และเครื่องมือเครื่องใช้	790	11,540	10,712	2,255,587.5	29,528,515.4	23,049,256.2	6,479,259.3	Wholesale of machinery, equipment and supplies
5150	การขายส่งเครื่องจักร เครื่องอุปกรณ์ และเครื่องมือเครื่องใช้	790	11,540	10,712	2,255,587.5	29,528,515.4	23,049,256.2	6,479,259.3	Wholesale of machinery, equipment and supplies
519	การขายส่งสินค้าประเภทอื่น ๆ	69	639	535	60,390.5	1,092,951.1	913,438.7	179,512.4	Other wholesale
5190	การขายส่งสินค้าประเภทอื่น ๆ	69	639	535	60,390.5	1,092,951.1	913,438.7	179,512.4	Other wholesale
52	การขายปลีก ยกเว้นยานยนต์และรถจักรยานยนต์ รวมทั้ง การซ่อมแซมของใช้ส่วนบุคคลและของใช้ในครัวเรือน	60,626	129,069	44,603	5,930,959.0	150,144,469.7	117,576,171.4	32,568,298.3	Retail trade, except of motor vehicles and motorcycles; repair of personal and household goods
521	การขายปลีกในร้านค้าทั่วไป	37,722	62,081	10,405	1,111,794.0	20,966,029.1	14,742,569.8	6,223,459.3	Non-specialized retail trade
5211	การขายปลีกอาหาร เครื่องดื่ม หรือยาสูบ เป็นสินค้าหลัก	29,629	46,164	8,115	771,781.5	13,314,926.6	8,958,175.5	4,356,751.1	Retail sale in non-specialized stores with food, beverages or tobacco predominating
5219	การขายปลีกสินค้าทั่วไปอื่นๆ	8,093	15,917	2,290	340,012.5	7,651,102.5	5,784,394.3	1,866,708.2	Other retail sale in non-specialized stores
522	การขายปลีกอาหาร เครื่องดื่มและยาสูบ ในร้านเฉพาะอย่างของสินค้าอื่น ๆ	1,724	3,818	1,213	95,262.7	962,577.7	668,117.9	294,459.8	Retail sale of food, beverages and tobacco in specialized stores
5220	การขายปลีกอาหาร เครื่องดื่มหรือยาสูบในบ้าน เฉพาะอย่างของสินค้าอื่น ๆ	1,724	3,818	1,213	95,262.7	962,577.7	668,117.9	294,459.8	Retail sale of food, beverages and tobacco in specialized stores

ตาราง 1 ข้อมูลสถิติที่สำคัญของสถานประกอบการธุรกิจในปี 2552 จำแนกตามประเภทธุรกิจ ปริมาณ พ.ศ. 2553 (ต่อ)

TABLE 1 PRINCIPAL STATISTICS OF BUSINESS ESTABLISHMENTS IN 2009 BY CATEGORY OF BUSINESS INDUSTRY, VICINITY, 2010 (Cont'd)

(พันบาท In Thousand Baht)

รหัส Code	ประเภทธุรกิจ	จำนวน		ลูกจ้าง Employees		รายรับ Receipts	ค่าใช้จ่าย Expenditures	มูลค่าเพิ่ม Value added	Category of business industry
		จำนวน Number of establishments	จำนวน persons engaged	จำนวน Number	ค่าตอบแทน Remuneration				
523	การขายปลีกสินค้าใหม่อื่น ๆ ในร้านเฉพาะอย่างของสินค้าอื่น ๆ	17,146	56,950	32,062	4,614,794.6	126,244,584.6	101,059,287.2	25,185,297.4	Other retail trade of new goods in specialized stores
5231	การขายปลีกสินค้าทางเภสัชกรรมและเวชภัณฑ์ เครื่องสำอาง และเครื่องประดับร่างกายหรือเครื่องเอนิเม	2,031	4,169	1,059	100,606.8	1,711,868.5	1,058,316.1	653,552.5	Retail sale of pharmaceutical and medical goods, cosmetic and toilet articles
5232	การขายปลีกสินค้าสิ่งทอ เสื้อผ้า รองเท้า และเครื่องหนัง	1,766	3,467	682	49,623.8	991,751.9	630,674.6	361,077.4	Retail sale of textiles, clothing, footwear and leather goods
5233	การขายปลีกเครื่องใช้ สิ่งของและอุปกรณ์ที่ใช้ในครัวเรือน	2,284	10,579	6,548	1,461,668.7	47,352,001.1	36,510,114.3	10,841,886.8	Retail sale of household appliances, articles and equipment
5234	การขายปลีกเครื่องโลหะ สีทาและกระจก	3,140	15,738	11,011	1,453,078.6	50,154,182.6	44,408,004.9	5,746,177.7	Retail sale of hardware, paints and glass
5239	การขายปลีกสินค้าอื่น ๆ ในร้านเฉพาะอย่างของสินค้าอื่น ๆ	7,925	22,996	12,763	1,549,816.7	26,034,780.5	18,452,177.4	7,582,603.1	Other retail sale in specialized stores
524	การขายปลีกของที่ระลึกในร้าน	188	534	258	40,107.9	322,565.8	85,074.6	237,491.2	Retail sale of second-hand goods in stores
5240	การขายปลีกของที่ระลึกในร้าน	188	534	258	40,107.9	322,565.8	85,074.6	237,491.2	Retail sale of second-hand goods in stores
525	การขายปลีกสินค้าโดยไม่มีร้าน	77	239	166	20,741.5	399,134.0	257,999.8	141,134.2	Retail trade not in stores
5251	การขายปลีกโดยสถานประกอบการที่รับส่งสินค้าทางไปรษณีย์	11	11	-	-	1,751.6	1,130.8	620.8	Retail sale via mail order houses
5259	การขายปลีกสินค้าอื่น ๆ โดยไม่มีร้าน	66	228	166	20,741.5	397,382.5	256,869.0	140,513.5	Other non-store retail sale
526	การซ่อมแซมของใช้ส่วนบุคคลและของใช้ในครัวเรือน	3,769	5,447	500	48,258.4	1,249,578.3	763,122.0	486,456.4	Repair of personal and household goods
5260	การซ่อมแซมของใช้ส่วนบุคคล และของใช้ในครัวเรือน	3,769	5,447	500	48,258.4	1,249,578.3	763,122.0	486,456.4	Repair of personal and household goods
55	โรงแรมและภัตตาคาร	21,661	88,940	57,118	4,188,828.7	34,576,674.2	19,551,267.6	15,025,406.7	Hotels and restaurants
551	โรงแรม ค่ายพัก และที่พักชั่วคราว	1,329	5,876	4,385	441,855.3	2,117,440.0	920,819.1	1,196,620.9	Hotels; camping sites and other provision of short-stay accommodation
5510	โรงแรม ค่ายพัก และที่พักชั่วคราว	1,329	5,876	4,385	441,855.3	2,117,440.0	920,819.1	1,196,620.9	Hotels, camping sites and other provision of short-stay accommodation
552	ภัตตาคาร บาร์ และโรงอาหาร	20,332	83,064	52,732	3,746,973.4	32,459,234.2	18,630,448.4	13,828,785.8	Restaurants, bars and canteens
5520	ภัตตาคาร บาร์ และโรงอาหาร	20,332	83,064	52,732	3,746,973.4	32,459,234.2	18,630,448.4	13,828,785.8	Restaurants, bars and canteens



ตาราง 1 ข้อมูลสถิติที่สำคัญของสถานประกอบการธุรกิจในปี 2552 จำแนกตามประเภทธุรกิจ ปริมาณ พ.ศ. 2553 (ต่อ)

TABLE 1 PRINCIPAL STATISTICS OF BUSINESS ESTABLISHMENTS IN 2009 BY CATEGORY OF BUSINESS INDUSTRY, VICINITY, 2010 (Cont'd)

(พันบาท In Thousand Baht)

รหัส Code	ประเภทธุรกิจ	จำนวน		ลูกจ้าง Employees		รายรับ Receipts	ค่าใช้จ่าย Expenditures	มูลค่าเพิ่ม Value added	Category of business industry
		จำนวน Number of establishments	จำนวน persons engaged	จำนวน Number	ค่าตอบแทน Remuneration				
70	กิจกรรมด้านอสังหาริมทรัพย์	15,108	27,314	11,450	1,690,267.3	30,012,336.5	10,652,302.1	19,360,034.4	Real estate activities
701	กิจกรรมด้านอสังหาริมทรัพย์ที่เป็นของตนเองหรือเช่าจากผู้อื่น	14,912	26,266	10,596	1,521,128.8	27,938,820.6	9,344,735.9	18,594,084.8	Real estate activities with own or leased property
7010	กิจกรรมด้านอสังหาริมทรัพย์ที่เป็นของตนเองหรือเช่าจากผู้อื่น	14,912	26,266	10,596	1,521,128.8	27,938,820.6	9,344,735.9	18,594,084.8	Real estate activities with own or leased property
702	กิจกรรมด้านอสังหาริมทรัพย์ โดยได้รับค่าธรรมเนียมตอบแทนหรือโดยการทำสัญญา	196	1,049	855	169,138.5	2,073,515.8	1,307,566.2	765,949.6	Real estate activities on a fee or contract basis
7020	กิจกรรมด้านอสังหาริมทรัพย์ที่ได้รับค่าธรรมเนียมตอบแทนหรือโดยการทำสัญญา	196	1,049	855	169,138.5	2,073,515.8	1,307,566.2	765,949.6	Real estate activities on a fee or contract basis
71	การให้เช่าเครื่องจักรและเครื่องอุปโภคโดยไม่มีผู้ควบคุม	1,318	5,703	3,787	511,774.3	3,647,648.9	1,774,584.6	1,873,064.3	Renting of machinery and equipment without operator and of personal and household goods
711	การให้เช่าเครื่องอุปโภคและการขนส่ง	77	954	822	82,143.1	606,654.8	248,838.9	357,815.9	Renting of transport equipment
7111	การให้เช่าเครื่องอุปโภคการขนส่งทางบก	73	831	699	67,870.8	541,615.9	223,874.2	317,741.7	Renting of land transport equipment
7112	การให้เช่าเครื่องอุปโภคการขนส่งทางน้ำ	4	123	123	14,272.4	65,039.0	24,964.7	40,074.2	Renting of water transport equipment
712	การให้เช่าเครื่องจักรและเครื่องอุปโภคอื่น ๆ	280	2,681	2,217	374,461.1	2,562,011.5	1,216,198.6	1,345,812.9	Renting of other machinery and equipment
7121	การให้เช่าเครื่องจักรและเครื่องอุปโภคทางการเกษตร	11	35	13	1,073.3	7,837.5	4,409.8	3,427.7	Renting of agricultural machinery and equipment
7122	การให้เช่าเครื่องจักรและเครื่องอุปโภคที่ใช้ในงานก่อสร้างและงานวิศวกรรมโยธา	62	1,408	1,317	197,492.7	995,404.5	552,108.5	443,296.0	Renting of construction and civil engineering machinery and equipment
7123	การให้เช่าเครื่องจักรและเครื่องอุปโภคที่ใช้ในสำนักงาน (รวมทั้งเครื่องคอมพิวเตอร์)	21	102	71	50,227.8	672,199.3	277,957.6	394,241.8	Renting of office machinery and equipment (including computers)
7129	การให้เช่าเครื่องจักรและเครื่องอุปโภคอื่น ๆ ซึ่งมิได้จัดประเภทไว้ในที่อื่น	186	1,136	816	125,667.3	886,570.1	381,722.6	504,847.5	Renting of other machinery and equipment n.e.c.
713	การให้เช่าของใช้ส่วนบุคคลและของใช้ในชีวิตประจำวัน ซึ่งมิได้จัดประเภทไว้ในที่อื่น	961	2,069	748	55,170.1	478,982.6	309,547.2	169,435.4	Renting of personal and household goods n.e.c.
7130	การให้เช่าของใช้ส่วนบุคคลและของใช้ในชีวิตประจำวัน ซึ่งมิได้จัดประเภทไว้ในที่อื่น	961	2,069	748	55,170.1	478,982.6	309,547.2	169,435.4	Renting of personal and household goods n.e.c.

ตาราง 1 ข้อมูลสถิติที่สำคัญของสถานประกอบการธุรกิจในปี 2552 จำแนกตามประเภทธุรกิจ ปริมาณ พ.ศ. 2553 (ต่อ)

TABLE 1 PRINCIPAL STATISTICS OF BUSINESS ESTABLISHMENTS IN 2009 BY CATEGORY OF BUSINESS INDUSTRY, VICINITY, 2010 (Cont'd)

รหัส Code	ประเภทธุรกิจ	จำนวน สถานประกอบการ Number of establishments	จำนวน คนทำงาน Number of persons engaged	ลูกจ้าง Employees		รายรับ Receipts	ค่าใช้จ่าย Expenditures	มูลค่าเพิ่ม Value added	Category of business industry
				จำนวน จำนวน Number	ค่าตอบแทน แรงงาน Remuneration				
72	กิจกรรมด้านคอมพิวเตอร์และกิจการที่เกี่ยวข้อง	386	2,154	1,729	316,108.7	3,109,231.5	1,821,454.8	1,287,776.7	Computer and related activities
721	การให้คำปรึกษาเกี่ยวกับฮาร์ดแวร์	36	988	988	195,673.0	2,515,069.7	1,576,121.0	938,948.7	Hardware consultancy
7210	การให้คำปรึกษาเกี่ยวกับฮาร์ดแวร์	36	988	988	195,673.0	2,515,069.7	1,576,121.0	938,948.7	Hardware consultancy
722	การให้คำปรึกษาเกี่ยวกับซอฟต์แวร์และการจัดหา	30	279	274	70,059.6	355,661.5	138,122.6	217,538.8	Software consultancy and supply
7220	การให้คำปรึกษาเกี่ยวกับซอฟต์แวร์ และการจัดหา	30	279	274	70,059.6	355,661.5	138,122.6	217,538.8	Software consultancy and supply
723	การประมวลผลข้อมูล	11	39	24	2,704.8	8,360.2	3,995.3	4,364.9	Data processing
7230	การประมวลผลข้อมูล	11	39	24	2,704.8	8,360.2	3,995.3	4,364.9	Data processing
724	กิจกรรมด้านฐานข้อมูล	2	18	18	D	D	D	D	Data base activities
7240	กิจกรรมด้านฐานข้อมูล	2	18	18	D	D	D	D	Data base activities
725	การบำรุงรักษาและการซ่อมแซมเครื่องจักรสำนักงาน เครื่องทำบัญชี และเครื่องคำนวณ	301	802	407	40,770.1	196,967.5	94,164.0	102,803.6	Maintenance and repair of office, accounting and computing machinery
7250	การบำรุงรักษาและการซ่อมแซมเครื่องจักรสำนักงาน เครื่องทำบัญชี และเครื่องคำนวณ	301	802	407	40,770.1	196,967.5	94,164.0	102,803.6	Maintenance and repair of office, accounting and computing machinery
729	กิจกรรมอื่น ๆ ที่เกี่ยวข้องกับคอมพิวเตอร์	6	28	18	4,633.2	23,388.0	7,103.5	16,284.5	Other computer related activities
7290	กิจกรรมอื่น ๆ ที่เกี่ยวข้องกับคอมพิวเตอร์	6	28	18	4,633.2	23,388.0	7,103.5	16,284.5	Other computer related activities
73	การวิจัยและการพัฒนา	7	221	221	40,454.6	122,198.1	64,065.2	58,132.9	Research and development
731	การวิจัยและการพัฒนาการทดลองทางด้านวิทยาศาสตร์ธรรมชาติ และวิศวกรรม	5	196	196	37,934.6	111,705.8	60,384.2	51,321.7	Research and development on natural sciences
7310	การวิจัยและการพัฒนาการทดลองทางด้านวิทยาศาสตร์ธรรมชาติ และวิศวกรรม	5	196	196	37,934.6	111,705.8	60,384.2	51,321.7	Research and development on natural sciences
732	การวิจัยและการพัฒนาการทดลองทางด้านสังคมศาสตร์ และมนุษยศาสตร์	2	25	25	D	D	D	D	Research and development on social sciences and humanities
7320	การวิจัยและการพัฒนาการทดลองทางด้านสังคมศาสตร์ และมนุษยศาสตร์	2	25	25	D	D	D	D	Research and development on social sciences and humanities

(พันบาท In Thousand Baht)

ตาราง 1 ข้อมูลสถิติที่สำคัญของสถานประกอบการธุรกิจในปี 2552 จำแนกตามประเภทธุรกิจ ปริมาณ พ.ศ. 2553 (ต่อ)

TABLE 1 PRINCIPAL STATISTICS OF BUSINESS ESTABLISHMENTS IN 2009 BY CATEGORY OF BUSINESS INDUSTRY, VICINITY, 2010 (Cont'd)

(พันบาท In Thousand Baht)

รหัส Code	ประเภทธุรกิจ	จำนวน สถานประกอบการ Number of establishments	จำนวน คนทำงาน Number of persons engaged	ลูกจ้าง Employees		รายรับ Receipts	ค่าใช้จ่าย Expenditures	มูลค่าเพิ่ม Value added	Category of business industry
				จำนวน Number	ค่าตอบแทน Remuneration				
74	กิจกรรมด้านธุรกิจอื่น ๆ	3,558	33,760	28,933	3,693,420.0	14,561,320.2	6,628,751.3	7,932,568.8	Other business activities
741	กิจกรรมด้านกฎหมาย การบัญชี การทำบัญชีและการตรวจสอบบัญชี การให้คำปรึกษาด้านภาษี การวิจัยตลาด และการสำรวจ ความคิดเห็นของประชาชน การให้คำปรึกษาทางธุรกิจ และการจัดการ	664	3,301	2,193	341,113.6	1,365,633.6	568,328.4	797,305.2	Legal, accounting, book-keeping and auditing activities; tax consultancy; market research and public opinion polling; business and management consultancy
7411	กิจกรรมด้านกฎหมาย	426	1,836	1,116	211,472.8	853,242.3	421,290.8	431,951.4	Legal activities
7412	กิจกรรมการบัญชี การทำบัญชี และการตรวจสอบบัญชี การให้คำปรึกษาด้านภาษี	199	1,124	738	61,271.6	150,375.2	55,173.7	95,201.5	Accounting, book-keeping and auditing activities, tax consultancy
7413	การจัดตลาดและการสำรวจความคิดเห็นของประชาชน	2	2	-	D	D	D	D	Market research and public opinion polling
7414	กิจกรรมการให้คำปรึกษาทางธุรกิจและการจัดการ	37	339	339	68,369.2	361,716.1	91,739.6	269,976.5	Business and management consultancy activities
742	กิจกรรมด้านสถาปัตยกรรม วิศวกรรม และเทคนิคอื่น ๆ	107	1,805	1,709	320,640.4	1,086,727.8	563,608.4	523,119.4	Architectural, engineering and other technical activities
7421	กิจกรรมด้านสถาปัตยกรรมและวิศวกรรม และการให้คำปรึกษาด้านเทคนิคที่เกี่ยวข้อง	92	1,237	1,141	250,689.8	856,107.8	454,346.6	401,761.2	Architectural and engineering activities and related technical consultancy
7422	การทดสอบและการวิเคราะห์ทางเทคนิค	15	568	568	69,950.6	230,620.0	109,261.8	121,358.2	Technical testing and analysis
743	การโฆษณา	461	2,191	1,530	282,000.3	1,407,780.2	829,868.6	577,911.6	Advertising
7430	การโฆษณา	461	2,191	1,530	282,000.3	1,407,780.2	829,868.6	577,911.6	Advertising
749	กิจกรรมด้านธุรกิจ ซึ่งมิได้จัดประเภทไว้ในที่อื่น	2,326	26,463	23,501	2,749,665.7	10,701,178.6	4,666,945.9	6,034,232.6	Business activities n.e.c.
7491	การจัดหาแรงงานและการสรรหาบุคลากร	115	1,879	1,847	271,986.8	511,549.0	114,300.3	397,248.6	Labour recruitment and provision of personnel
7492	กิจกรรมด้านการสืบสวนและการรักษาความปลอดภัย	160	13,186	13,159	1,359,484.5	2,357,201.6	171,289.6	2,185,912.1	Investigation and security activities
7493	กิจกรรมการทำความสะอาดอาคาร	69	2,062	1,918	152,937.2	461,323.5	214,508.0	246,815.5	Building-cleaning activities
7494	กิจกรรมการถ่ายภาพ	835	1,743	630	54,350.2	421,178.5	217,842.8	203,335.8	Photographic activities

ตาราง 1 ข้อมูลสถิติที่สำคัญของสถานประกอบการธุรกิจในปี 2552 จำแนกตามประเภทธุรกิจ ปริมาณพล พ.ศ. 2553 (ต่อ)

TABLE 1 PRINCIPAL STATISTICS OF BUSINESS ESTABLISHMENTS IN 2009 BY CATEGORY OF BUSINESS INDUSTRY, VICINITY, 2010 (Cont'd)

รหัส Code	ประเภทธุรกิจ	จำนวน สถานประกอบการ Number of establishments	จำนวน คนทำงาน Number of persons engaged	ลูกจ้าง Employees		รายรับ Receipts	ค่าใช้จ่าย Expenditures	มูลค่าเพิ่ม Value added	Category of business industry
				จำนวน Number	ค่าตอบแทน Remuneration				
7495	กิจกรรมการบรรจุภัณฑ์	97	3,742	3,670	621,196.2	5,149,439.2	3,145,061.9	2,004,377.3	Packaging activities
7499	กิจกรรมธุรกิจอื่นๆ ซึ่งมิได้จัดประเภทไว้ในที่อื่น	1,050	3,851	2,278	289,710.8	1,800,486.7	803,943.3	996,543.4	Other business activities n.e.c.
92	กิจกรรมนันทนาการ วัฒนธรรม และกาฬกีฬา	2,767	13,019	9,533	1,643,551.1	7,047,915.1	3,997,050.0	3,050,865.1	Recreational, cultural and sporting activities
921	กิจกรรมด้านภาพยนตร์ วิทยุ โทรทัศน์ และการบันเทิงอื่น ๆ	313	4,207	3,631	666,967.4	2,429,475.5	1,250,634.9	1,178,840.7	Motion picture, radio and television and other entertainment activities
9211	การผลิตและการจำหน่ายภาพยนตร์และวิดีโอ	12	623	613	192,440.5	645,421.9	367,871.7	277,550.2	Motion picture and video production and distribution
9212	การฉายภาพยนตร์	35	341	276	29,383.8	340,895.1	238,705.0	102,190.0	Motion picture projection
9213	กิจกรรมด้านวิทยุและโทรทัศน์	37	710	706	168,634.0	554,865.7	282,293.5	272,572.1	Radio and television activities
9214	กิจกรรมด้านศิลปการละคร ดนตรี และศิลปะอื่น ๆ	207	1,368	925	42,976.8	119,645.9	46,036.4	73,609.4	Dramatic arts, music and other arts activities
9219	กิจกรรมด้านความบันเทิงอื่นๆ ซึ่งมิได้จัดประเภทไว้ในที่อื่น	22	1,165	1,112	233,532.4	768,647.0	315,728.1	452,918.8	Other entertainment activities n.e.c.
922	กิจกรรมของสำนักข่าว	2	4	-	D	D	D	D	News agency activities
9220	กิจกรรมของสำนักข่าว	2	4	-	D	D	D	D	New agency activities
924	กิจกรรมการกีฬาและนันทนาการอื่น ๆ	2,452	8,809	5,902	976,583.7	4,616,839.6	2,745,172.0	1,871,667.6	Sporting and other recreational activities
9241	กิจกรรมการกีฬา	641	5,519	4,668	825,282.8	3,682,213.0	2,221,115.0	1,461,098.1	Sporting activities
9249	กิจกรรมนันทนาการอื่นๆ	1,811	3,289	1,234	151,300.9	934,626.5	524,057.0	410,569.5	Other recreational activities
93	กิจกรรมด้านการบริการอื่น ๆ	16,612	27,927	10,695	826,515.4	5,190,717.1	2,316,014.9	2,874,702.3	Other service activities
930	กิจกรรมด้านการบริการอื่น ๆ	16,612	27,927	10,695	826,515.4	5,190,717.1	2,316,014.9	2,874,702.3	Other service activities
9301	การบริการซักล้าง และการซักแห้ง เล็ดภัณฑ์สิ่งทอและขนสัตว์	3,015	5,573	1,705	132,536.6	1,070,329.0	686,302.9	384,026.1	Washing, cleaning and dyeing of textile and fur products
9302	การแต่งผมและการเสริมสวยอื่นๆ	12,424	16,956	5,020	347,491.7	2,898,895.1	1,355,627.4	1,543,267.7	Hairdressing and other beauty treatment
9303	การศพและกิจกรรมที่เกี่ยวข้อง	29	79	29	1,461.6	9,519.5	4,367.5	5,152.0	Funeral and related activities
9309	กิจกรรมการบริการอื่นๆ ซึ่งมิได้จัดประเภทไว้ในที่อื่น	1,144	5,319	3,941	345,025.5	1,211,973.5	269,717.0	942,256.5	Other service activities n.e.c.

หมายเหตุ : D หมายถึง ตัวเลขที่ไม่เปิดเผย

Note : D means disclosure prohibited.

ตาราง 2 คนทำงานในสถานประกอบการธุรกิจในปี 2552 จำแนกตามสถานภาพการทำงาน เพศ และประเภทธุรกิจ ปริมาณพล พ.ศ. 2553

TABLE 2 PERSONS ENGAGED IN BUSINESS ESTABLISHMENTS IN 2009 BY WORK STATUS, SEX AND CATEGORY OF BUSINESS INDUSTRY, VICINITY, 2010

รหัส Code	ประเภทธุรกิจ	จำนวน สถาน- ประกอบการ Number of establishments	รวม Total		คนทำงานโดยไม่ได้รับค่าจ้าง/ เงินเดือน Unpaid workers				ลูกจ้าง Other employees		Category of business industry	
			รวม Total	ชาย Male	หญิง Female	รวม Total	ชาย Male	หญิง Female	รวม Total	ชาย Male		หญิง Female
	<b>รวม</b>	141,612	454,275	232,835	221,441	185,901	78,509	107,391	268,374	154,325	114,049	Total
50	การขาย การบำรุงรักษา และการซ่อมแซมยานยนต์ และรถจักรยานยนต์ รวมทั้งการขายปลีกน้ำมันเชื้อเพลิงรถยนต์	13,013	59,415	42,310	17,105	15,637	10,591	5,046	43,778	31,719	12,059	Sale, maintenance and repair of motor vehicles and motorcycles; retail sale of automotive fuel
501	การขายยานยนต์	551	7,873	4,918	2,955	522	382	140	7,351	4,536	2,815	Sale of motor vehicles
5010	การขายยานยนต์	551	7,873	4,918	2,955	522	382	140	7,351	4,536	2,815	Sale of motor vehicles
502	การบำรุงรักษาและการซ่อมแซมยานยนต์	6,239	25,915	20,530	5,385	6,657	4,698	1,959	19,258	15,832	3,426	Maintenance and repair of motor vehicles
5020	การบำรุงรักษาและการซ่อมแซมยานยนต์	6,239	25,915	20,530	5,385	6,657	4,698	1,959	19,258	15,832	3,426	Maintenance and repair of motor vehicles
503	การขายอะไหล่ยานยนต์และชิ้นส่วนอุปกรณ์ที่เกี่ยวข้อง	1,908	9,077	5,603	3,474	3,653	1,928	1,724	5,424	3,674	1,750	Sale of motor vehicle parts and accessories
5030	การขายอะไหล่ยานยนต์และชิ้นส่วนอุปกรณ์ที่เกี่ยวข้อง	1,908	9,077	5,603	3,474	3,653	1,928	1,724	5,424	3,674	1,750	Sale of motor vehicle parts and accessories
504	การขาย การบำรุงรักษา และการซ่อมแซมรถจักรยานยนต์ อะไหล่และชิ้นส่วนอุปกรณ์ที่เกี่ยวข้อง	3,182	7,782	5,770	2,012	3,690	2,901	789	4,092	2,869	1,223	Sale, maintenance and repair of motorcycles and related parts and accessories
5040	การขาย การบำรุงรักษา และการซ่อมแซมรถจักรยานยนต์ อะไหล่และชิ้นส่วนอุปกรณ์ที่เกี่ยวข้อง	3,182	7,782	5,770	2,012	3,690	2,901	789	4,092	2,869	1,223	Sale, maintenance and repair of motorcycles and related parts and accessories
505	การขายปลีกน้ำมันเชื้อเพลิงรถยนต์	1,133	8,768	5,490	3,279	1,114	682	433	7,654	4,808	2,846	Retail sale of automotive fuel
5050	การขายปลีกน้ำมันเชื้อเพลิงรถยนต์	1,133	8,768	5,490	3,279	1,114	682	433	7,654	4,808	2,846	Retail sale of automotive fuel
51	การขายส่งและการค้าเพื่อค้าขายหน้า ยกเว้นยานยนต์ และรถจักรยานยนต์	6,556	66,753	39,275	27,479	10,226	5,223	5,003	56,527	34,052	22,476	Wholesale trade and commission trade, except of motor vehicles and motorcycles
511	การขายส่งโดยได้รับค่าธรรมเนียมตอบแทน หรือโดยการทำสัญญาจ้าง	48	462	297	165	51	39	12	411	258	153	Wholesale on a fee or contract basis
5110	การขายส่งโดยได้รับค่าธรรมเนียมตอบแทน หรือโดยการทำสัญญาจ้าง	48	462	297	165	51	39	12	411	258	153	Wholesale on a fee or contract basis
512	การขายส่งวัตถุดิบทางการเกษตร สัตว์ที่มีชีวิต อาหาร เครื่องดื่ม และยาสูบ	2,011	19,892	11,381	8,511	3,513	1,757	1,756	16,379	9,625	6,755	Wholesale of agricultural raw materials, live animals, food, beverages and tobacco
5121	การขายส่งวัตถุดิบทางการเกษตร และสัตว์ที่มีชีวิต	370	4,614	2,567	2,047	685	347	339	3,928	2,220	1,708	Wholesale of agricultural raw materials and live animals
5122	การขายส่งอาหาร เครื่องดื่ม และยาสูบ	1,641	15,279	8,815	6,464	2,828	1,410	1,418	12,451	7,405	5,046	Wholesale of food, beverages and tobacco

ตาราง 2 คนทำงานในสถานประกอบการธุรกิจในปี 2552 จำแนกตามสถานภาพการทำงาน เพศ และประเภทธุรกิจ ปริมาณพล พ.ศ. 2553 (ต่อ)  
TABLE 2 PERSONS ENGAGED IN BUSINESS ESTABLISHMENTS IN 2009 BY WORK STATUS, SEX AND CATEGORY OF BUSINESS INDUSTRY, VICINITY, 2010 (Cont'd)

รหัส Code	ประเภทธุรกิจ	จำนวน สถาน- ประกอบการ Number of establishments	รวม Total		คนทำงานโดยไม่ได้รับค่าจ้าง/ เงินเดือน Unpaid workers				ลูกจ้าง Other employees		Category of business industry	
			รวม Total	ชาย Male	หญิง Female	รวม Total	ชาย Male	หญิง Female	รวม Total	ชาย Male		หญิง Female
513	การขายส่งของใช้ในครัวเรือน	444	8,836	4,732	4,104	409	265	144	8,428	4,467	3,961	Wholesale of household goods
5131	การขายส่งสินค้าสิ่งทอ เสื้อผ้า และรองเท้า	85	576	287	290	133	95	38	443	192	252	Wholesale of textiles, clothing and footwear
5139	การขายส่งของใช้อื่นๆ ในครัวเรือน	359	8,260	4,445	3,815	276	170	106	7,985	4,275	3,709	Wholesale of other household goods
514	การขายส่งสินค้าชั้นกลางที่ใช้ทางการเกษตร และของที่ใช้ไม่ได้	3,194	25,384	15,807	9,577	5,321	3,121	2,200	20,063	12,686	7,377	Wholesale of non-agricultural intermediate products, waste and scrap
5141	การขายส่งเชื้อเพลิงที่เป็นของแข็ง ของเหลว ก๊าซ และผลิตภัณฑ์ที่เกี่ยวข้อง	186	1,893	1,170	723	211	85	125	1,683	1,085	598	Wholesale of solid, liquid and gaseous fuels and related products
5142	การขายส่งโลหะและแร่โลหะ	177	2,424	1,761	663	243	149	95	2,181	1,612	568	Wholesale of metals and metal ores
5143	การขายส่งวัสดุก่อสร้าง เครื่องโลหะ อุปกรณ์ที่ใช้สำหรับ การวางท่อและการทำความร้อน และเครื่องมือเครื่องใช้	509	5,203	3,317	1,886	914	431	483	4,289	2,886	1,403	Wholesale of construction materials, hardware, plumbing and heating equipment and supplies
5149	การขายส่งสินค้าชั้นกลางอื่นๆ เศษและของที่ใช้ไม่ได้	2,322	15,863	9,560	6,303	3,953	2,457	1,496	11,910	7,103	4,807	Wholesale of other intermediate products, waste and scrap
515	การขายส่งเครื่องจักร เครื่องอุปกรณ และเครื่องมือเครื่องใช้	790	11,540	6,661	4,879	828	-	828	10,712	6,661	4,051	Wholesale of machinery, equipment and supplies
5150	การขายส่งเครื่องจักร เครื่องอุปกรณ และเครื่องมือเครื่องใช้	790	11,540	6,661	4,879	828	-	828	10,712	6,661	4,051	Wholesale of machinery, equipment and supplies
519	การขายส่งสินค้าประเภทอื่น ๆ	69	639	396	243	104	41	63	535	355	180	Other wholesale
5190	การขายส่งสินค้าประเภทอื่น ๆ	69	639	396	243	104	41	63	535	355	180	Other wholesale
52	การขายปลีก ยกเว้นยานยนต์และรถจักรยานยนต์	60,626	129,069	61,244	67,825	84,466	35,818	48,648	44,603	25,426	19,177	Retail trade, except of motor vehicles and motorcycles; repair of personal and household goods
521	การขายปลีกในร้านค้าทั่วไป	37,722	62,081	22,296	39,785	51,676	17,503	34,173	10,405	4,793	5,612	Non-specialized retail trade
5211	การขายปลีกอาหาร เครื่องดื่ม หรือยาสูบ เป็นสินค้าหลัก	29,629	46,164	17,075	29,089	38,049	13,195	24,854	8,115	3,880	4,234	Retail sale in non-specialized stores with food, beverages or tobacco predominating
5219	การขายปลีกสินค้าทั่วไปอื่นๆ	8,093	15,917	5,221	10,697	13,627	4,308	9,319	2,290	913	1,377	Other retail sale in non-specialized stores
522	การขายปลีกอาหาร เครื่องดื่มและยาสูบ ในร้านเฉพาะอย่างของสินค้ามัน ๆ	1,724	3,818	1,818	2,000	2,605	1,000	1,605	1,213	818	395	Retail sale of food, beverages and tobacco in specialized stores
5220	การขายปลีกอาหาร เครื่องดื่มหรือยาสูบในร้าน เฉพาะอย่างของสินค้ามัน ๆ	1,724	3,818	1,818	2,000	2,605	1,000	1,605	1,213	818	395	Retail sale of food, beverages and tobacco in specialized stores



ตาราง 2 คนทำงานในสถานประกอบการธุรกิจในปี 2552 จำแนกตามสถานภาพการทำงาน เพศ และประเภทธุรกิจ ปริมาณพล พ.ศ. 2553 (ต่อ)  
 TABLE 2 PERSONS ENGAGED IN BUSINESS ESTABLISHMENTS IN 2009 BY WORK STATUS, SEX AND CATEGORY OF BUSINESS INDUSTRY, VICINITY, 2010 (Cont'd)

รหัส Code	ประเภทธุรกิจ	จำนวน สถาน- ประกอบการ Number of establishments	รวม Total		คนทำงานโดยไม่ได้รับค่าจ้าง/ เงินเดือน Unpaid workers				ลูกจ้าง Other employees		Category of business industry	
			รวม Total	ชาย Male	หญิง Female	รวม Total	ชาย Male	หญิง Female	รวม Total	ชาย Male		หญิง Female
523	การขายปลีกสินค้าแฟชั่นอื่น ๆ ในร้านเฉพาะอย่างของสินค้าแฟชั่น ๆ	17,146	56,950	33,082	23,868	24,888	14,010	10,878	32,062	19,071	12,991	Other retail trade of new goods in specialized stores
5231	การขายปลีกสินค้าทางเภสัชกรรมและเวชภัณฑ์ เครื่องสำอาง และเครื่องประดับร่างกายหรือเครื่องสำอาง	2,031	4,169	1,779	2,391	3,110	1,536	1,573	1,059	242	817	Retail sale of pharmaceutical and medical goods, cosmetic and toilet articles
5232	การขายปลีกสินค้าสิ่งทอ เสื้อผ้า รองเท้า และเครื่องหนัง	1,766	3,467	1,812	1,655	2,786	1,533	1,253	682	280	402	Retail sale of textiles, clothing, footwear and leather goods
5233	การขายปลีกเครื่องใช้ สิ่งของและอุปกรณ์ที่ใช้ในครัวเรือน	2,284	10,579	7,054	3,525	4,032	2,016	2,016	6,548	5,038	1,509	Retail sale of household appliances, articles and equipment
5234	การขายปลีกเครื่องใช้ สักและกระจก	3,140	15,738	9,797	5,941	4,728	2,503	2,225	11,011	7,294	3,717	Retail sale of hardware, paints and glass
5239	การขายปลีกสินค้าอื่น ๆ ในร้านเฉพาะอย่างของสินค้าแฟชั่น	7,925	22,996	12,640	10,357	10,233	6,423	3,811	12,763	6,217	6,546	Other retail sale in specialized stores
524	การขายปลีกของที่ใช้แล้วในร้าน	188	534	389	145	276	181	96	258	209	49	Retail sale of second-hand goods in stores
5240	การขายปลีกของที่ใช้แล้วในบ้าน	188	534	389	145	276	181	96	258	209	49	Retail sale of second-hand goods in stores
525	การขายปลีกสินค้าโดยไม่มีร้าน	77	239	80	159	73	4	69	166	76	90	Retail trade not in stores
5251	การขายปลีกโดยสถานประกอบการที่รับส่งสินค้าทางไปรษณีย์	11	11	4	7	11	4	7	-	-	-	Retail sale via mail order houses
5259	การขายปลีกสินค้าอื่น ๆ โดยไม่มีร้าน	66	228	76	152	62	-	62	166	76	90	Other non-store retail sale
526	การซ่อมแซมของใช้ส่วนบุคคลและของใช้ในครัวเรือน	3,769	5,447	3,580	1,867	4,948	3,121	1,827	500	460	40	Repair of personal and household goods
5260	การซ่อมแซมของใช้ส่วนบุคคล และของใช้ในครัวเรือน	3,769	5,447	3,580	1,867	4,948	3,121	1,827	500	460	40	Repair of personal and household goods
55	โรงแรมและภัตตาคาร	21,661	88,940	37,341	51,599	31,822	11,332	20,490	57,118	26,008	31,109	Hotels and restaurants
551	โรงแรม ค่ายพัก และที่พักชั่วคราว	1,329	5,876	2,477	3,398	1,490	820	671	4,385	1,658	2,727	Hotels; camping sites and other provision of short-stay accommodation
5510	โรงแรม ค่ายพัก และที่พักชั่วคราว	1,329	5,876	2,477	3,398	1,490	820	671	4,385	1,658	2,727	Hotels; camping sites and other provision of short-stay accommodation
552	ภัตตาคาร บาร์ และโรงอาหาร	20,332	83,064	34,863	48,201	30,332	10,513	19,819	52,732	24,350	28,382	Restaurants, bars and canteens
5520	ภัตตาคาร บาร์ และโรงอาหาร	20,332	83,064	34,863	48,201	30,332	10,513	19,819	52,732	24,350	28,382	Restaurants; bars and canteens
70	กิจกรรมด้านอสังหาริมทรัพย์	15,108	27,314	11,844	15,470	15,864	6,325	9,540	11,450	5,520	5,931	Real estate activities
701	กิจกรรมด้านอสังหาริมทรัพย์ ที่เป็นของตนเอง หรือเช่าจากผู้อื่น	14,912	26,266	11,422	14,844	15,670	6,268	9,402	10,596	5,154	5,442	Real estate activities with own or leased property
7010	กิจกรรมด้านอสังหาริมทรัพย์ที่เป็นของตนเองหรือเช่าจากผู้อื่น	14,912	26,266	11,422	14,844	15,670	6,268	9,402	10,596	5,154	5,442	Real estate activities with own or leased property

ตาราง 2 คนทำงานในสถานประกอบการธุรกิจในปี 2552 จำแนกตามสถานภาพการทำงาน เพศ และประเภทธุรกิจ ปริณพทล พ.ศ. 2553 (ต่อ)  
TABLE 2 PERSONS ENGAGED IN BUSINESS ESTABLISHMENTS IN 2009 BY WORK STATUS, SEX AND CATEGORY OF BUSINESS INDUSTRY, VICINITY, 2010 (Cont'd)

รหัส Code	ประเภทธุรกิจ	จำนวน สถาน- ประกอบการ Number of establishments	รวม Total		คนทำงานโดยไม่ได้รับค่าจ้าง/ เงินเดือน Unpaid workers				ลูกจ้าง Other employees		Category of business industry	
			รวม Total	ชาย Male	หญิง Female	รวม Total	ชาย Male	หญิง Female	รวม Total	ชาย Male		หญิง Female
702	กิจกรรมด้านอสังหาริมทรัพย์ โดยได้รับค่าธรรมเนียมตอบแทน หรือโดยการทำสัญญา	196	1,049	422	627	194	57	138	855	366	489	Real estate activities on a fee or contract basis
7020	กิจกรรมด้านอสังหาริมทรัพย์โดยได้รับค่าธรรมเนียมตอบแทน หรือโดยการทำสัญญา	196	1,049	422	627	194	57	138	855	366	489	Real estate activities on a fee or contract basis
71	การให้เช่าเครื่องจักรและเครื่องอุปโภคโดยไม่มีผู้ควบคุม การให้เช่าของใช้ส่วนบุคคลและของใช้ในครัวเรือน	1,318	5,703	3,770	1,933	1,916	1,060	856	3,787	2,710	1,077	Renting of machinery and equipment without operator and of personal and household goods
711	การให้เช่าเครื่องอุปโภคการขนส่ง	77	954	651	302	131	78	54	822	574	249	Renting of transport equipment
7111	การให้เช่าเครื่องอุปโภคการขนส่งทางบก	73	831	586	244	131	78	54	699	509	191	Renting of land transport equipment
7112	การให้เช่าเครื่องอุปโภคการขนส่งทางน้ำ	4	123	65	58	-	-	-	123	65	58	Renting of water transport equipment
712	การให้เช่าเครื่องจักรและเครื่องอุปโภคอื่น ๆ	280	2,681	2,084	597	464	355	109	2,217	1,729	488	Renting of other machinery and equipment
7121	การให้เช่าเครื่องจักรและเครื่องอุปโภคทางการเกษตร	11	35	27	8	22	14	8	13	13	-	Renting of agricultural machinery and equipment
7122	การให้เช่าเครื่องจักรและเครื่องอุปโภคที่ใช้ในงานก่อสร้าง และงานวิศวกรรมโยธา	62	1,408	1,073	335	91	52	39	1,317	1,021	297	Renting of construction and civil engineering machinery and equipment
7123	การให้เช่าเครื่องจักรและเครื่องอุปโภคที่ใช้ในสำนักงาน (รวมทั้งเครื่องคอมพิวเตอร์)	21	102	54	48	31	23	8	71	31	40	Renting of office machinery and equipment (including computers)
7129	การให้เช่าเครื่องจักรและเครื่องอุปโภคอื่นๆ ซึ่งมิได้จัดประเภทไว้ในที่อื่น	186	1,136	931	205	321	266	55	816	665	151	Renting of other machinery and equipment n.e.c.
713	การให้เช่าของใช้ส่วนบุคคลและของใช้ในครัวเรือน ซึ่งมิได้จัดประเภทไว้ในที่อื่น	961	2,069	1,035	1,034	1,321	627	694	748	407	340	Renting of personal and household goods n.e.c.
7130	การให้เช่าของใช้ส่วนบุคคลและของใช้ในครัวเรือน ซึ่งมิได้จัดประเภทไว้ในที่อื่น	961	2,069	1,035	1,034	1,321	627	694	748	407	340	Renting of personal and household goods n.e.c.



ตาราง 2 คนทำงานในสถานประกอบการธุรกิจในปี 2552 จำแนกตามสถานภาพการทำงาน เพศ และประเภทธุรกิจ ปริมาณพล พ.ศ. 2553 (ต่อ)  
 TABLE 2 PERSONS ENGAGED IN BUSINESS ESTABLISHMENTS IN 2009 BY WORK STATUS, SEX AND CATEGORY OF BUSINESS INDUSTRY, VICINITY, 2010 (Cont'd)

รหัส Code	ประเภทธุรกิจ	จำนวน สถาน- ประกอบการ Number of establishments	รวม Total		คนทำงานโดยไม่ได้รับค่าจ้าง/ เงินเดือน Unpaid workers				ลูกจ้าง Other employees		Category of business industry	
			รวม Total	ชาย Male	หญิง Female	รวม Total	ชาย Male	หญิง Female	รวม Total	ชาย Male		หญิง Female
72	กิจกรรมด้านคอมพิวเตอร์และกิจการที่เกี่ยวข้อง	386	2,154	1,343	811	425	279	146	1,729	1,064	665	Computer and related activities
721	การให้คำปรึกษาเกี่ยวกับฮาร์ดแวร์	36	988	573	415	-	-	-	988	573	415	Hardware consultancy
7210	การให้คำปรึกษาเกี่ยวกับฮาร์ดแวร์	36	988	573	415	-	-	-	988	573	415	Hardware consultancy
722	การให้คำปรึกษาเกี่ยวกับซอฟต์แวร์และการจัดหา	30	279	161	118	5	5	-	274	156	118	Software consultancy and supply
7220	การให้คำปรึกษาเกี่ยวกับซอฟต์แวร์ และการจัดหา	30	279	161	118	5	5	-	274	156	118	Software consultancy and supply
723	การประมวลผลข้อมูล	11	39	16	23	15	8	7	24	8	16	Data processing
7230	การประมวลผลข้อมูล	11	39	16	23	15	8	7	24	8	16	Data processing
724	กิจกรรมด้านฐานข้อมูล	2	18	16	2	-	-	-	18	16	2	Data base activities
7240	กิจกรรมด้านฐานข้อมูล	2	18	16	2	-	-	-	18	16	2	Data base activities
725	การบำรุงรักษาและการซ่อมแซมเครื่องจักรสำนักงาน เครื่องทำบัญชี และเครื่องคำนวณ	301	802	559	243	395	261	134	407	298	109	Maintenance and repair of office, accounting and computing machinery
7250	การบำรุงรักษาและการซ่อมแซมเครื่องจักรสำนักงาน เครื่องทำบัญชี และเครื่องคำนวณ	301	802	559	243	395	261	134	407	298	109	Maintenance and repair of office, accounting and computing machinery
729	กิจกรรมอื่น ๆ ที่เกี่ยวข้องกับคอมพิวเตอร์	6	28	18	10	10	5	5	18	13	5	Other computer related activities
7290	กิจกรรมอื่น ๆ ที่เกี่ยวข้องกับคอมพิวเตอร์	6	28	18	10	10	5	5	18	13	5	Other computer related activities
73	การวิจัยและการพัฒนา	7	221	96	125	-	-	-	221	96	125	Research and development
731	การวิจัยและการพัฒนาการทดลองทางด้านวิทยาศาสตร์ธรรมชาติและวิศวกรรม	5	196	81	115	-	-	-	196	81	115	Research and development on natural sciences and engineering
7310	การวิจัยและการพัฒนาการทดลองทางด้านวิทยาศาสตร์ธรรมชาติและวิศวกรรม	5	196	81	115	-	-	-	196	81	115	Research and development on natural sciences and engineering
732	การวิจัยและการพัฒนาการทดลองทางด้านสังคมศาสตร์ และมนุษยศาสตร์	2	25	15	10	-	-	-	25	15	10	Research and development on social sciences and humanities
7320	การวิจัยและการพัฒนาการทดลองทางด้านสังคมศาสตร์ และมนุษยศาสตร์	2	25	15	10	-	-	-	25	15	10	Research and development on social sciences and humanities

ตาราง 2 คนทำงานในสถานประกอบการธุรกิจในปี 2552 จำแนกตามสถานภาพการทำงาน เพศ และประเภทธุรกิจ ปริมาณพล พ.ศ. 2553 (ต่อ)  
TABLE 2 PERSONS ENGAGED IN BUSINESS ESTABLISHMENTS IN 2009 BY WORK STATUS, SEX AND CATEGORY OF BUSINESS INDUSTRY, VICINITY, 2010 (Cont'd)

รหัส Code	ประเภทธุรกิจ	จำนวน สถาน- ประกอบการ Number of establishments	รวม Total		คนทำงานโดยไม่ได้รับค่าจ้าง/ เงินเดือน Unpaid workers				ลูกจ้าง Other employees		Category of business industry	
			รวม Total	ชาย Male	หญิง Female	รวม Total	ชาย Male	หญิง Female	รวม Total	ชาย Male		หญิง Female
74	กิจกรรมด้านธุรกิจอื่น ๆ	3,558	33,760	22,795	10,965	4,827	3,100	1,726	28,933	19,695	9,238	Other business activities
741	กิจกรรมด้านกฎหมาย การบัญชี การทำบัญชีและการตรวจสอบบัญชี การให้คำปรึกษาด้านภาษี การวิจัยตลาด และการสำรวจ ความคิดเห็นของประชาชน การให้คำปรึกษาทางธุรกิจ และการจัดการ	664	3,301	1,508	1,794	1,108	750	358	2,193	758	1,436	Legal, accounting, book-keeping and auditing activities; tax consultancy; market research and public opinion polling; business and management consultancy
7411	กิจกรรมด้านกฎหมาย	426	1,836	902	934	720	555	165	1,116	347	769	Legal activities
7412	กิจกรรมการบัญชี การทำบัญชี และการตรวจสอบบัญชี การให้คำปรึกษาด้านภาษี	199	1,124	423	702	386	193	193	738	230	509	Accounting, book-keeping and auditing activities, tax consultancy
7413	การวิจัยตลาดและการสำรวจความคิดเห็นของประชาชน	2	2	2	-	2	2	-	-	-	-	Market research and public opinion polling
7414	กิจกรรมการให้คำปรึกษาทางธุรกิจและการจัดการ	37	339	181	158	-	-	-	339	181	158	Business and management consultancy activities
742	กิจกรรมด้านสถาปัตยกรรม วิศวกรรม และเทคนิคอื่น ๆ	107	1,805	1,044	762	96	59	38	1,709	985	724	Architectural, engineering and other technical activities
7421	กิจกรรมด้านสถาปัตยกรรมและวิศวกรรม และการให้ คำปรึกษาด้านเทคนิคที่เกี่ยวข้อง	92	1,237	829	409	96	59	38	1,141	770	371	Architectural and engineering activities and related technical consultancy
7422	การทดสอบและการวิเคราะห์ทางเทคนิค	15	568	215	353	-	-	-	568	215	353	Technical testing and analysis
743	การโฆษณา	461	2,191	1,625	566	661	398	263	1,550	1,228	302	Advertising
7430	การโฆษณา	461	2,191	1,625	566	661	398	263	1,530	1,228	302	Advertising
749	กิจกรรมด้านธุรกิจ ซึ่งมีได้ตั้งแต่ประเภทไว้ในที่อื่น	2,326	26,463	18,619	7,844	2,962	1,894	1,068	23,501	16,725	6,777	Business activities n.e.c.
7491	การจัดหางานและการสรรหาบุคลากร	115	1,879	1,121	758	32	27	5	1,847	1,094	753	Labour recruitment and provision of personnel
7492	กิจกรรมด้านการสืบสวนและการรักษาความปลอดภัย	160	13,186	11,460	1,726	28	28	-	13,159	11,433	1,726	Investigation and security activities
7493	กิจกรรมการทำความสะอาดอาคาร	69	2,062	960	1,103	144	90	54	1,918	870	1,049	Building-cleaning activities
7494	กิจกรรมการถ่ายภาพ	835	1,743	1,071	672	1,113	693	421	630	378	251	Photographic activities
7495	กิจกรรมการบรรจุหีบห่อ	97	3,742	1,662	2,081	72	22	50	3,670	1,640	2,030	Packaging activities
7499	กิจกรรมธุรกิจอื่นๆ ซึ่งมีได้ตั้งแต่ประเภทไว้ในที่อื่น	1,050	3,851	2,345	1,505	1,573	1,035	538	2,278	1,310	968	Other business activities n.e.c.

ตาราง 2 คนทำงานในสถานประกอบการธุรกิจในปี 2552 จำแนกตามสถานภาพการทำงาน เพศ และประเภทธุรกิจ ปริมาณพล พ.ศ. 2553 (ต่อ)  
TABLE 2 PERSONS ENGAGED IN BUSINESS ESTABLISHMENTS IN 2009 BY WORK STATUS, SEX AND CATEGORY OF BUSINESS INDUSTRY, VICINITY, 2010 (Cont'd)

รหัส Code	ประเภทธุรกิจ	จำนวน สถาน- ประกอบการ Number of establishments	รวม Total		คนทำงานโดยไม่ได้รับค่าจ้าง/ เงินเดือน Unpaid workers				ลูกจ้าง Other employees		Category of business industry	
			รวม Total	ชาย Male	หญิง Female	รวม Total	ชาย Male	หญิง Female	รวม Total	ชาย Male		หญิง Female
92	กิจกรรมนันทนาการ วัฒนธรรม และการกีฬา	2,767	13,019	8,181	4,838	3,486	2,233	1,253	9,533	5,948	3,585	Recreational, cultural and sporting activities
921	กิจกรรมด้านภาพยนตร์ วิทยุ โทรทัศน์ และการบันเทิงอื่น ๆ	313	4,207	2,678	1,529	576	368	208	3,631	2,310	1,321	Motion picture, radio and television and other entertainment activities
9211	การผลิตและการจำหน่ายภาพยนตร์และวิดีโอ	12	623	491	132	10	-	10	613	491	122	Motion picture and video production and distribution
9212	การฉายภาพยนตร์	35	341	257	84	65	56	9	276	201	75	Motion picture projection
9213	กิจกรรมด้านวิทยุและโทรทัศน์	37	710	417	293	4	4	-	706	413	293	Radio and television activities
9214	กิจกรรมด้านศิลปะการละคร ดนตรี และศิลปะอื่น ๆ	207	1,368	874	494	443	284	159	925	590	334	Dramatic arts, music and other arts activities
9219	กิจกรรมด้านความบันเทิงอื่น ๆ ซึ่งมิได้จัดประเภทไว้ในที่อื่น	22	1,165	639	526	54	24	30	1,112	615	497	Other entertainment activities n.e.c.
922	กิจกรรมของสำนักข่าว	2	4	2	2	4	2	2	-	-	-	News agency activities
9220	กิจกรรมของสำนักข่าว	2	4	2	2	4	2	2	-	-	-	New agency activities
924	กิจกรรมการกีฬาและนันทนาการอื่น ๆ	2,452	8,809	5,501	3,308	2,907	1,863	1,043	5,902	3,638	2,264	Sporting and other recreational activities
9241	กิจกรรมการกีฬา	641	5,519	3,228	2,291	851	655	197	4,668	2,574	2,094	Sporting activities
9249	กิจกรรมนันทนาการอื่น ๆ	1,811	3,289	2,273	1,017	2,055	1,209	846	1,234	1,064	170	Other recreational activities
93	กิจกรรมด้านการบริการอื่น ๆ	16,612	27,927	4,636	23,291	17,232	2,548	14,684	10,695	2,088	8,607	Other service activities
930	กิจกรรมด้านการบริการอื่น ๆ	16,612	27,927	4,636	23,291	17,232	2,548	14,684	10,695	2,088	8,607	Other service activities
9301	การบริการซักล้าง และการซักแห้ง ผิดกับที่ล้างทอและขนสัตว์	3,015	5,573	1,793	3,780	3,868	1,027	2,841	1,705	766	939	Washing, cleaning and dyeing of textile and fur products
9302	การแต่งผมและการเสริมสวยอื่น ๆ	12,424	16,956	1,510	15,446	11,936	793	11,143	5,020	717	4,303	Hairstressing and other beauty treatment
9303	การทำศพและกิจการรวมทั้งเกี่ยวข้อง	29	79	35	44	50	21	29	29	14	15	Funeral and related activities
9309	กิจกรรมการบริการอื่น ๆ ซึ่งมิได้จัดประเภทไว้ในที่อื่น	1,144	5,319	1,299	4,021	1,378	708	670	3,941	591	3,350	Other service activities n.e.c.

ตาราง 3 ค่าตอบแทนแรงงานในปี 2552 จำแนกตามประเภทธุรกิจ ปริมาณพล พ.ศ. 2553  
TABLE 3 REMUNERATION IN 2009 BY CATEGORY OF BUSINESS INDUSTRY, VICINITY, 2010

รหัส Code	ประเภทธุรกิจ	จำนวน สถาน- ประกอบ การ Number of establishments	จำนวนลูกจ้าง Total Number of employees	รวม Total	ค่าจ้าง เงินเดือน Wages, salaries	โบนัส ฯลฯ Overtime bonus etc.	สวัสดิการและผลประโยชน์ตอบแทน Fringe benefits			เงินที่สถานประกอบการ จ่ายสมทบเข้ากองทุน เพื่อการประกันสังคม ฯลฯ Employer's contribution to social security	Total	Category of business industry
							ค่ารักษาพยาบาล Medical care	อื่น ๆ Others	อื่น ๆ Others			
50	การขาย การบำรุงรักษา และการซ่อมแซมยานยนต์ และรถจักรยานยนต์ รวมทั้งการขายปลีกน้ำมันเชื้อเพลิงรถยนต์	141,612	268,374	32,048,522.6	26,970,941.1	3,369,431.5	120,012.8	612,352.1	975,785.2	975,785.2	Sale, maintenance and repair of motor vehicles and motorcycles; retail sale of automotive fuel	
501	การขายยานยนต์	551	7,351	1,259,809.5	894,268.4	262,191.4	13,838.4	48,553.7	40,957.6	40,957.6	Sale of motor vehicles	
5010	การขายยานยนต์	551	7,351	1,259,809.5	894,268.4	262,191.4	13,838.4	48,553.7	40,957.6	40,957.6	Sale of motor vehicles	
502	การบำรุงรักษาและการซ่อมแซมยานยนต์	6,239	19,258	2,077,462.7	1,845,628.9	123,755.5	9,808.8	60,725.4	37,544.1	37,544.1	Maintenance and repair of motor vehicles	
5020	การบำรุงรักษาและการซ่อมแซมยานยนต์	6,239	19,258	2,077,462.7	1,845,628.9	123,755.5	9,808.8	60,725.4	37,544.1	37,544.1	Maintenance and repair of motor vehicles	
503	การขายอะไหล่ยานยนต์และชิ้นส่วนอุปกรณ์ที่เกี่ยวข้อง	1,908	5,424	1,022,699.7	900,279.0	85,519.8	4,793.3	9,828.3	22,279.3	22,279.3	Sale of motor vehicle parts and accessories	
5030	การขายอะไหล่ยานยนต์และชิ้นส่วนอุปกรณ์ที่เกี่ยวข้อง	1,908	5,424	1,022,699.7	900,279.0	85,519.8	4,793.3	9,828.3	22,279.3	22,279.3	Sale of motor vehicle parts and accessories	
504	การขาย การบำรุงรักษา และการซ่อมแซมรถจักรยานยนต์	3,182	4,092	520,930.6	471,709.1	27,637.8	-	1,173.0	20,410.7	20,410.7	Sale, maintenance and repair of motorcycles and related parts and accessories	
5040	การขาย การบำรุงรักษา และการซ่อมแซมรถจักรยานยนต์	3,182	4,092	520,930.6	471,709.1	27,637.8	-	1,173.0	20,410.7	20,410.7	Sale, maintenance and repair of motorcycles and related parts and accessories	
505	การขายปลีกน้ำมันเชื้อเพลิงรถยนต์	1,133	7,654	706,423.8	539,374.9	145,297.2	368.7	2,252.9	19,130.2	19,130.2	Retail sale of automotive fuel	
5050	การขายปลีกน้ำมันเชื้อเพลิงรถยนต์	1,133	7,654	706,423.8	539,374.9	145,297.2	368.7	2,252.9	19,130.2	19,130.2	Retail sale of automotive fuel	
51	การขายส่งและการค้าปลีกยานยนต์ และรถจักรยานยนต์	6,556	56,527	7,619,317.4	6,361,173.4	932,312.5	24,784.6	84,690.0	216,356.8	216,356.8	Wholesale trade and commission trade, except of motor vehicles and motorcycles	
511	การขายส่งโดยได้รับค่าธรรมเนียมตอบแทน หรือโดยการทำสัญญาจ้าง	48	411	55,239.9	44,512.6	8,736.9	4.0	138.5	1,848.0	1,848.0	Wholesale on a fee or contract basis	
5110	การขายส่งโดยได้รับค่าธรรมเนียมตอบแทน หรือโดยการทำสัญญาจ้าง	48	411	55,239.9	44,512.6	8,736.9	4.0	138.5	1,848.0	1,848.0	Wholesale on a fee or contract basis	

(พันบาท In Thousand Baht)

ตาราง 3 ค่าตอบแทนแรงงานในปี 2552 จำแนกตามประเภทธุรกิจ ปริมาณพล พ.ศ. 2553 (ต่อ)  
TABLE 3 REMUNERATION IN 2009 BY CATEGORY OF BUSINESS INDUSTRY, VICINITY, 2010 (Cont'd)

รหัส Code	ประเภทธุรกิจ	จำนวน สถาน- ประกอบ การ Number of establishments	จำนวนลูกจ้าง Number of employees	รวม Total	ค่าจ้าง เงินเดือน Wages, salaries	โบนัส ฯลฯ Overtime bonus etc.	สวัสดิการและผลประโยชน์ตอบแทน			เงินที่สถานประกอบการ จ่ายสมทบเข้ากองทุน เพื่อการประกันสังคม ฯลฯ Employer's contribution to social security	Category of business industry
							ค่ารักษาพยาบาล Medical care	อื่น ๆ Others	Fringe benefits		
512	การขายส่งวัตถุดิบทางการเกษตร สัตว์ที่มีชีวิต อาหาร เครื่องดื่ม และยาสูบ	2,011	16,379	1,719,229.2	1,426,082.1	205,726.3	12,092.9	24,055.2	51,272.7	Wholesale of agricultural raw materials, live animals, food, beverages and tobacco	
5121	การขายส่งวัตถุดิบทางการเกษตร และสัตว์ที่มีชีวิต	370	3,928	310,747.4	267,609.4	30,511.8	-	2,050.9	10,575.3	Wholesale of agricultural raw materials and live animals	
5122	การขายส่งอาหาร เครื่องดื่ม และยาสูบ	1,641	12,451	1,408,481.7	1,158,472.7	175,214.5	12,092.9	22,004.3	40,697.3	Wholesale of food, beverages and tobacco	
513	การขายส่งของใช้ในครัวเรือน	444	8,428	1,116,513.6	865,902.0	205,967.6	2,650.2	9,793.6	32,200.2	Wholesale of household goods	
5131	การขายส่งสินค้าสิ่งทอ เสื้อผ้า และรองเท้า	85	443	51,110.6	45,479.7	2,166.8	24.3	1,750.8	1,689.1	Wholesale of textiles, clothing and footwear	
5139	การขายส่งของใช้อื่นๆ ในครัวเรือน	359	7,985	1,065,403.0	820,422.3	203,800.8	2,625.9	8,042.8	30,511.1	Wholesale of other household goods	
514	การขายส่งสินค้าขั้นกลางที่ใช้ทางการเกษตร และของที่ใช้ไม่ได้	3,194	20,063	2,412,356.7	2,034,806.7	267,961.8	2,529.0	35,195.5	71,863.8	Wholesale of non-agricultural intermediate products, waste and scrap	
5141	การขายส่งเชื้อเพลิงที่เป็นของแข็ง ของเหลว ก๊าซ และผลิตภัณฑ์ที่เกี่ยวข้อง	186	1,683	362,379.1	266,108.1	73,219.3	334.6	14,516.2	8,201.0	Wholesale of solid, liquid and gaseous fuels and related products	
5142	การขายส่งโลหะและแร่โลหะ	177	2,181	333,383.8	278,006.3	35,882.7	882.2	8,019.7	10,592.9	Wholesale of metals and metal ores	
5143	การขายส่งวัสดุก่อสร้าง เครื่องโลหะ อุปกรณ์ที่ใช้สำหรับ การทำทองและการทำความร้อน และเครื่องมือเครื่องใช้	509	4,289	580,102.7	505,275.8	48,462.8	206.6	6,232.3	19,925.2	Wholesale of construction materials, hardware, plumbing and heating equipment and supplies	
5149	การขายส่งสินค้าขั้นกลางอื่นๆ เศษและของที่ไม่ได้	2,322	11,910	1,136,491.1	985,416.5	110,397.0	1,105.7	6,427.3	33,144.7	Wholesale of other intermediate products, waste and scrap	
515	การขายส่งเครื่องจักร เครื่องอุปกรณ์ และเครื่องมือเครื่องใช้	790	10,712	2,255,587.5	1,940,188.0	238,314.3	7,508.6	12,667.5	56,909.1	Wholesale of machinery, equipment and supplies	
5150	การขายส่งเครื่องจักร เครื่องอุปกรณ์ และเครื่องมือเครื่องใช้	790	10,712	2,255,587.5	1,940,188.0	238,314.3	7,508.6	12,667.5	56,909.1	Wholesale of machinery, equipment and supplies	
519	การขายส่งสินค้าประเภทอื่น ๆ	69	535	60,390.5	49,682.1	5,605.5	-	2,839.8	2,263.1	Other wholesale	
5190	การขายส่งสินค้าประเภทอื่น ๆ	69	535	60,390.5	49,682.1	5,605.5	-	2,839.8	2,263.1	Other wholesale	

(พันบาท In Thousand Baht)

ตาราง 3 ค่าตอบแทนแรงงานในปี 2552 จำแนกตามประเภทธุรกิจ ปริณพทล พ.ศ. 2553 (ต่อ)  
TABLE 3 REMUNERATION IN 2009 BY CATEGORY OF BUSINESS INDUSTRY, VICINITY, 2010 (Cont'd)

รหัส Code	ประเภทธุรกิจ	จำนวน สถาน- ประกอบ การ Number of establishments	จำนวนลูกจ้าง Number of employees	รวม Total	ค่าจ้าง		โบนัส ฯลฯ Overtime bonus etc.	สวัสดิการและผลประโยชน์ตอบแทน		เงินที่สถานประกอบการ จ่ายสมทบเข้ากองทุน เพื่อการประกันสังคม ฯลฯ Employer's contribution to social security	Retail trade, except of motor vehicles and motorcycles; repair of personal and household goods
					เงินเดือน Wages, salaries	ค่าจ้าง Wages, salaries		Fringe benefits			
								ค่ารักษาพยาบาล Medical care	อื่น ๆ Others		
52	การขายปลีก ยกเว้นยานยนต์และรถจักรยานยนต์ รวมทั้ง การซ่อมแซมของใช้ส่วนบุคคลและของใช้ในครัวเรือน	60,626	44,603	5,930,959.0	4,639,295.0	900,267.4	16,387.8	178,335.9	196,672.9	Retail trade, except of motor vehicles and motorcycles; repair of personal and household goods	
521	การขายปลีกในร้านค้าทั่วไป	37,722	10,405	1,111,794.0	992,415.5	49,543.1	1,748.2	23,227.4	44,859.7	Non-specialized retail trade	
5211	การขายปลีกอาหาร เครื่องดื่ม หรือยาสูบ เป็นสินค้าหลัก	29,629	8,115	771,781.5	714,552.2	5,823.7	-	19,987.1	31,418.5	Retail sale in non-specialized stores with food, beverages or tobacco predominating	
5219	การขายปลีกสินค้าทั่วไปอื่นๆ	8,093	2,290	340,012.5	277,863.3	43,719.4	1,748.2	3,240.3	13,441.3	Other retail sale in non-specialized stores	
522	การขายปลีกอาหาร เครื่องดื่มและยาสูบ ในร้านเฉพาะของสินค้าอื่น ๆ	1,724	1,213	95,262.7	90,118.8	780.0	-	2,196.3	2,167.6	Retail sale of food, beverages and tobacco in specialized stores	
5220	การขายปลีกอาหาร เครื่องดื่มหรือยาสูบในบ้าน เฉพาะของสินค้าอื่น ๆ	1,724	1,213	95,262.7	90,118.8	780.0	-	2,196.3	2,167.6	Retail sale of food, beverages and tobacco in specialized stores	
523	การขายปลีกสินค้าใหม่อื่น ๆ ในร้านเฉพาะของสินค้าอื่น ๆ	17,146	32,062	4,614,794.6	3,466,063.8	837,368.8	14,265.1	151,694.7	145,402.1	Other retail trade of new goods in specialized stores	
5231	การขายปลีกสินค้าทางเภสัชกรรมและเวชภัณฑ์ เครื่องสำอาง และเครื่องประดับในร่างกายหรือประทีปเรืองแสง	2,031	1,059	100,606.8	82,998.4	13,131.9	-	1,018.0	3,458.5	Retail sale of pharmaceutical and medical goods, cosmetic and toilet articles	
5232	การขายปลีกสินค้าสิ่งทอ เสื้อผ้า รองเท้า และเครื่องหนัง	1,766	682	49,623.8	46,296.0	1,680.6	-	9.8	1,637.4	Retail sale of textiles, clothing, footwear and leather goods	
5233	การขายปลีกเครื่องใช้ สิ่งของและอุปกรณ์ที่ใช้ในครัวเรือน	2,284	6,548	1,461,668.7	1,028,078.3	293,566.5	8,170.0	70,274.3	61,579.6	Retail sale of household appliances, articles and equipment	
5234	การขายปลีกเครื่องโลหะ สีกาและกระจก	3,140	11,011	1,453,078.6	1,108,189.1	253,367.6	5,682.5	49,324.4	36,515.1	Retail sale of hardware, paints and glass	
5239	การขายปลีกสินค้าอื่น ๆ ในร้านเฉพาะของสินค้าอื่น ๆ	7,925	12,763	1,549,816.7	1,200,502.0	275,622.2	412.6	31,068.3	42,211.5	Other retail sale in specialized stores	
524	การขายปลีกของที่ใช้แล้วในร้าน	188	258	40,107.9	24,392.1	12,458.8	287.4	403.2	2,566.4	Retail sale of second-hand goods in stores	
5240	การขายปลีกของที่ใช้แล้วในบ้าน	188	258	40,107.9	24,392.1	12,458.8	287.4	403.2	2,566.4	Retail sale of second-hand goods in stores	

(พันบาท In Thousand Baht)

ตาราง 3 ค่าตอบแทนแรงงานในปี 2552 จำแนกตามประเภทธุรกิจ ปริมาณพล พ.ศ. 2553 (ต่อ)  
TABLE 3 REMUNERATION IN 2009 BY CATEGORY OF BUSINESS INDUSTRY, VICINITY, 2010 (Cont'd)

รหัส Code	ประเภทธุรกิจ	จำนวน สถาน- ประกอบกร Number of establishments	จำนวนลูกจ้าง Number of employees	รวม Total	ค่าจ้าง		สวัสดิการและผลประโยชน์ตอบแทน		เงินที่สถานประกอบการ จ่ายสมทบเข้ากองทุน		Category of business industry
					เงินเดือน	เงินล่วง	ค่ารักษาพยาบาล	อื่น ๆ	เพื่อการประกันสังคม ฯลฯ	Employer's contribution to social security	
					Wages, salaries	Overtime bonus etc.	Medical care	Others			
525	การขายปลีกสินค้าโดยไม่มีร้าน	77	166	20,741.5	18,766.8	116.7	87.0	814.2	956.7	956.7	Retail trade not in stores
5251	การขายปลีกโดยสถานประกอบการที่รับสินค้าทางไปรษณีย์	11	-	-	-	-	-	-	-	-	Retail sale via mail order houses
5259	การขายปลีกสินค้าอื่น ๆ โดยไม่มีร้าน	66	166	20,741.5	18,766.8	116.7	87.0	814.2	956.7	956.7	Other non-store retail sale
526	การซ่อมแซมของใช้ส่วนบุคคลและของใช้ในครัวเรือน	3,769	500	48,258.4	47,538.0	-	-	-	720.4	720.4	Repair of personal and household goods
5260	การซ่อมแซมของใช้ส่วนบุคคล และของใช้ในครัวเรือน	3,769	500	48,258.4	47,538.0	-	-	-	720.4	720.4	Repair of personal and household goods
55	โรงแรมและภัตตาคาร	21,661	57,118	4,188,828.7	3,863,956.0	67,259.8	991.8	114,236.2	142,385.0	142,385.0	Hotels and restaurants
551	โรงแรม ค่ายพัก และที่พักชั่วคราว	1,329	4,385	441,855.3	416,419.2	1,688.0	692.9	480.0	22,575.2	22,575.2	Hotels; camping sites and other provision of short-stay accommodation
5510	โรงแรม ค่ายพัก และที่พักชั่วคราว	1,329	4,385	441,855.3	416,419.2	1,688.0	692.9	480.0	22,575.2	22,575.2	Hotels, camping sites and other provision of short-stay accommodation
552	ภัตตาคาร บาร์ และโรงอาหาร	20,332	52,732	3,746,973.4	3,447,536.8	65,571.8	298.9	113,756.2	119,809.8	119,809.8	Restaurants, bars and canteens
5520	ภัตตาคาร บาร์ และโรงอาหาร	20,332	52,732	3,746,973.4	3,447,536.8	65,571.8	298.9	113,756.2	119,809.8	119,809.8	Restaurants, bars and canteens
70	กิจกรรมด้านอสังหาริมทรัพย์	15,108	11,450	1,690,267.3	1,470,563.6	129,749.9	7,255.2	20,146.3	62,552.3	62,552.3	Real estate activities
701	กิจกรรมด้านอสังหาริมทรัพย์ ที่เป็นของตนเอง หรือเช่าจากผู้อื่น	14,912	10,596	1,521,128.8	1,313,324.5	123,651.5	6,782.8	19,898.8	57,471.2	57,471.2	Real estate activities with own or leased property
7010	กิจกรรมด้านอสังหาริมทรัพย์ที่เป็นของตนเองหรือเช่าจากผู้อื่น	14,912	10,596	1,521,128.8	1,313,324.5	123,651.5	6,782.8	19,898.8	57,471.2	57,471.2	Real estate activities with own or leased property
702	กิจกรรมด้านอสังหาริมทรัพย์ โดยได้รับค่าธรรมเนียมตอบแทน หรือโดยการทำสัญญา	196	855	169,138.5	157,239.1	6,098.4	472.4	247.5	5,081.1	5,081.1	Real estate activities on a fee or contract basis
7020	กิจกรรมด้านอสังหาริมทรัพย์โดยได้รับค่าธรรมเนียมตอบแทน หรือโดยการทำสัญญา	196	855	169,138.5	157,239.1	6,098.4	472.4	247.5	5,081.1	5,081.1	Real estate activities on a fee or contract basis

(พันบาท In Thousand Baht)



ตาราง 3 ค่าตอบแทนแรงงานในปี 2552 จำแนกตามประเภทธุรกิจ ปริมาณพล พ.ศ. 2553 (ต่อ)  
TABLE 3 REMUNERATION IN 2009 BY CATEGORY OF BUSINESS INDUSTRY, VICINITY, 2010 (Cont'd)

รหัส Code	ประเภทธุรกิจ	จำนวน สถาน- ประกอบ การ Number of establishments	จำนวนลูกจ้าง Total Number of employees	รวม Total	ค่าจ้าง เงินเดือน Wages, salaries	โบนัส ฯลฯ Overtime bonus etc.	สวัสดิการและผลประโยชน์ตอบแทน ค่ารักษาพยาบาล Medical care	เงินที่สถานประกอบการ จ่ายสมทบเข้ากองทุน เพื่อการประกันสังคม ฯลฯ Employer's contribution to social security	Category of business industry

(พันบาท In Thousand Baht)

71	การให้เช่าเครื่องจักรและเครื่องมือโดยไม่มีผู้ควบคุม การใช้เช่า ของใช้ส่วนบุคคลและของใช้ในครัวเรือน	1,318	3,787	511,774.3	410,675.5	67,163.1	948.8	14,743.7	18,243.2	Renting of machinery and equipment without operator and of personal and household goods
711	การให้เช่าเครื่องอุปโภคบริโภค	77	822	82,143.1	70,762.4	6,881.1	447.2	615.0	3,437.4	Renting of transport equipment
7111	การให้เช่าเครื่องอุปโภคบริโภคขนส่งทางบก	73	699	67,870.8	57,791.3	6,240.0	447.2	590.3	2,802.0	Renting of land transport equipment
7112	การให้เช่าเครื่องอุปโภคบริโภคขนส่งทางน้ำ	4	123	14,272.4	12,971.1	641.2	-	24.7	635.4	Renting of water transport equipment
712	การให้เช่าเครื่องจักรและเครื่องมืออื่น ๆ	280	2,217	374,461.1	290,769.7	56,490.8	501.6	13,834.7	12,864.3	Renting of other machinery and equipment
7121	การให้เช่าเครื่องจักรและเครื่องมือทางการเกษตร	11	13	1,073.3	1,051.8	-	-	21.5	-	Renting of agricultural machinery and equipment
7122	การให้เช่าเครื่องจักรและเครื่องมือที่ใช้ในงานก่อสร้าง และงานวิศวกรรมโยธา	62	1,317	197,492.7	136,518.0	47,171.4	501.6	7,477.6	5,824.0	Renting of construction and civil engineering machinery and equipment
7123	การให้เช่าเครื่องจักรและเครื่องมือที่ใช้ในสำนักงาน (รวมทั้งเครื่องคอมพิวเตอร์)	21	71	50,227.8	38,852.7	3,504.0	-	5,910.2	1,960.9	Renting of office machinery and equipment (including computers)
7129	การให้เช่าเครื่องจักรและเครื่องมืออื่น ๆ ซึ่งมิได้จัดประเภทไว้ในที่อื่น	186	816	125,667.3	114,347.2	5,815.4	-	425.4	5,079.3	Renting of other machinery and equipment n.e.c.
713	การให้เช่าของใช้ส่วนบุคคลและของใช้ในครัวเรือน ซึ่งมิได้จัดประเภทไว้ในที่อื่น	2,492	814	53,691.8	53,058.6	357.6	-	-	275.6	Renting of personal and household goods n.e.c.
7130	การให้เช่าของใช้ส่วนบุคคลและของใช้ในครัวเรือน ซึ่งมิได้จัดประเภทไว้ในที่อื่น	961	748	55,170.1	49,143.4	3,791.2	-	294.0	1,941.5	Renting of personal and household goods n.e.c.
72	กิจกรรมด้านคอมพิวเตอร์และกิจการที่เกี่ยวข้อง	386	1,729	316,108.7	261,543.8	29,045.7	2,592.1	12,043.5	10,883.7	Computer and related activities
721	การให้คำปรึกษาเกี่ยวกับฮาร์ดแวร์	36	988	195,673.0	158,048.9	17,465.3	2,481.7	11,289.0	6,388.1	Hardware consultancy
7210	การให้คำปรึกษาเกี่ยวกับฮาร์ดแวร์	36	988	195,673.0	158,048.9	17,465.3	2,481.7	11,289.0	6,388.1	Hardware consultancy



ตาราง 3 ค่าตอบแทนแรงงานในปี 2552 จำแนกตามประเภทธุรกิจ ปริณพทล พ.ศ. 2553 (ต่อ)  
TABLE 3 REMUNERATION IN 2009 BY CATEGORY OF BUSINESS INDUSTRY, VICINITY, 2010 (Cont'd)

รหัส Code	ประเภทธุรกิจ	จำนวน สถาน- ประกอบ การ Number of establishments	จำนวนลูกจ้าง Number of employees	รวม Total	ค่าจ้าง เงินเดือน Wages, salaries	โบนัส ฯลฯ Overtime bonus etc.	สวัสดิการและผลประโยชน์ตอบแทน			เงินที่สถานประกอบการ จ่ายสมทบเข้ากองทุน เพื่อการประกันสังคม ฯลฯ Employer's contribution to social security	Category of business industry
							Fringe benefits		อื่น ๆ Others		
							ค่ารักษาพยาบาล Medical care	Other			
722	การให้บริการเกี่ยวกับซอฟต์แวร์และการจัดหา	30	274	70,059.6	58,375.0	8,358.5	110.4	270.5	2,945.3	Software consultancy and supply	
7220	การให้คำปรึกษาเกี่ยวกับซอฟต์แวร์ และการจัดหา	30	274	70,059.6	58,375.0	8,358.5	110.4	270.5	2,945.3	Software consultancy and supply	
723	การประมวลผลข้อมูล	11	24	2,704.8	2,436.0	168.0	-	-	100.8	Data processing	
7230	การประมวลผลข้อมูล	11	24	2,704.8	2,436.0	168.0	-	-	100.8	Data processing	
724	กิจกรรมด้านฐานข้อมูล	2	18	D	D	D	D	D	D	Data base activities	
7240	กิจกรรมด้านฐานข้อมูล	2	18	D	D	D	D	D	D	Data base activities	
725	การบำรุงรักษาและซ่อมแซมเครื่องจักรสำนักงาน เครื่องทำบัญชี และเครื่องคำนวณ	301	407	40,770.1	36,419.9	3,053.9	-	160.0	1,136.3	Maintenance and repair of office, accounting and computing machinery	
7250	การบำรุงรักษาและซ่อมแซมเครื่องจักรสำนักงาน เครื่องทำบัญชี และเครื่องคำนวณ	301	407	40,770.1	36,419.9	3,053.9	-	160.0	1,136.3	Maintenance and repair of office, accounting and computing machinery	
729	กิจกรรมอื่น ๆ ที่เกี่ยวข้องกับคอมพิวเตอร์	6	18	4,633.2	4,104.0	-	-	324.0	205.2	Other computer related activities	
7290	กิจกรรมอื่น ๆ ที่เกี่ยวข้องกับคอมพิวเตอร์	6	18	4,633.2	4,104.0	-	-	324.0	205.2	Other computer related activities	
73	การวิจัยและการพัฒนา	7	221	40,454.6	34,069.8	4,681.3	-	-	1,703.5	Research and development	
731	การวิจัยและการพัฒนาทางการทดลองทางด้านวิทยาศาสตร์ธรรมชาติ และวิศวกรรม	5	196	37,934.6	31,704.0	4,645.4	-	-	1,585.2	Research and development on natural sciences	
7310	การวิจัยและการพัฒนาทางการทดลองทางด้านวิทยาศาสตร์ธรรมชาติและวิศวกรรม	5	196	37,934.6	31,704.0	4,645.4	-	-	1,585.2	Research and development on natural sciences	
732	การวิจัยและการพัฒนาทางการทดลองทางด้านสังคมศาสตร์ และมนุษยศาสตร์	2	25	D	D	D	D	D	D	Research and development on social sciences and humanities	
7320	การวิจัยและการพัฒนาทางการทดลองทางด้านสังคมศาสตร์ และมนุษยศาสตร์	2	25	D	D	D	D	D	D	Research and development on social sciences and humanities	

(พันบาท In Thousand Baht)

ตาราง 3 ค่าตอบแทนแรงงานในปี 2552 จำแนกตามประเภทธุรกิจ ปริมาณพล พ.ศ. 2553 (ต่อ)  
TABLE 3 REMUNERATION IN 2009 BY CATEGORY OF BUSINESS INDUSTRY, VICINITY, 2010 (Cont'd)

รหัส Code	ประเภทธุรกิจ	จำนวน สถาน- ประกอบ Number of establishments	จำนวนลูกจ้าง Number of employees	รวม Total	ค่าจ้าง เงินเดือน Wages, salaries	โบนัส ฯลฯ Overtime bonus etc.	สวัสดิการและผลประโยชน์ตอบแทน			เงินที่สถานประกอบการ จ่ายสมทบเข้ากองทุน เพื่อการประกันสังคม ฯลฯ Employer's contribution to social security	Other business activities
							ค่ารักษาพยาบาล Medical care	อื่น ๆ Others	Fringe benefits		
74	กิจกรรมด้านธุรกิจอื่น ๆ	3,558	28,933	3,693,420.0	3,146,398.7	378,425.1	9,256.6	27,249.8	132,089.8	132,089.8	Other business activities
741	กิจกรรมด้านกฎหมาย การบัญชี และการตรวจสอบบัญชี การให้คำปรึกษาด้านภาษี การวิจัยตลาด และการสำรวจ ความคิดเห็นของประชาชน การให้บริการทางธุรกิจ และการจัดการ	664	2,193	341,113.6	308,138.2	12,274.0	1,026.3	5,972.6	13,702.5	13,702.5	Legal, accounting, book-keeping and auditing activities; tax consultancy, market research and public opinion polling; business and management consultancy
7411	กิจกรรมด้านกฎหมาย	426	1,116	211,472.8	187,472.8	8,900.9	1,026.3	5,883.8	8,188.9	8,188.9	Legal activities
7412	กิจกรรมการบัญชี การทำบัญชี และการตรวจสอบบัญชี การให้คำปรึกษาด้านภาษี	199	738	61,271.6	57,157.0	1,321.5	-	-	2,793.0	2,793.0	Accounting, book-keeping and auditing activities, tax consultancy
7413	การวิจัยตลาดและการสำรวจความคิดเห็นของประชาชน	2	-	D	D	D	D	D	D	D	Market research and public opinion polling
7414	กิจกรรมการให้คำปรึกษาทางธุรกิจและการจัดการ	37	339	68,369.2	63,508.3	2,051.6	-	88.8	2,720.5	2,720.5	Business and management consultancy activities
742	กิจกรรมด้านสถาปัตยกรรม วิศวกรรม และเทคนิคอื่น ๆ	107	1,709	320,640.4	280,741.8	26,713.1	427.3	2,553.2	10,205.0	10,205.0	Architectural, engineering and other technical activities
7421	กิจกรรมด้านสถาปัตยกรรมและวิศวกรรม และการให้ คำปรึกษาด้านเทคนิคที่เกี่ยวข้อง	92	1,141	250,689.8	218,984.1	22,026.4	139.3	1,866.4	7,673.6	7,673.6	Architectural and engineering activities and related technical consultancy
7422	การทดสอบและการวิเคราะห์ทางเทคนิค	15	568	69,950.6	61,757.8	4,686.7	287.9	686.8	2,531.4	2,531.4	Technical testing and analysis
743	การโฆษณา	461	1,530	282,000.3	226,478.5	40,822.6	3,682.4	2,750.3	8,266.4	8,266.4	Advertising
7430	การโฆษณา	461	1,530	282,000.3	226,478.5	40,822.6	3,682.4	2,750.3	8,266.4	8,266.4	Advertising
749	กิจกรรมด้านธุรกิจ ซึ่งไม่ได้จัดประเภทไว้ในที่อื่น	2,326	23,501	2,749,665.7	2,331,040.1	298,615.4	4,120.6	15,973.7	99,915.9	99,915.9	Business activities n.e.c.
7491	การจัดหาแรงงานและการสรรหาบุคลากร	115	1,847	271,986.8	251,537.3	9,029.4	-	309.4	11,110.6	11,110.6	Labour recruitment and provision of personnel
7492	กิจกรรมด้านการสืบสวนและการรักษาความปลอดภัย	160	13,159	1,359,484.5	1,228,163.0	79,731.0	1,667.4	1,894.4	48,028.6	48,028.6	Investigation and security activities
7493	กิจกรรมการทำความสะอาดอาคาร	69	1,918	152,937.2	136,009.9	11,041.7	176.3	1,756.8	3,952.6	3,952.6	Building-cleaning activities
7494	กิจกรรมการถ่ายภาพ	835	630	54,350.2	51,664.6	828.7	-	443.7	1,413.2	1,413.2	Photographic activities

(พันบาท In Thousand Baht)

ตาราง 3 ค่าตอบแทนแรงงานในปี 2552 จำแนกตามประเภทธุรกิจ ปริมาณพล พ.ศ. 2553 (ต่อ)

TABLE 3 REMUNERATION IN 2009 BY CATEGORY OF BUSINESS INDUSTRY, VICINITY, 2010 (Cont'd)

รหัส Code	ประเภทธุรกิจ	จำนวน สถาน- ประกอบ การ Number of establishments	จำนวนลูกจ้าง Number of employees	รวม Total	ค่าจ้าง เงินเดือน Wages, salaries	โบนัส * ฯลฯ Overtime bonus etc.	สวัสดิการและผลประโยชน์ตอบแทน Fringe benefits		เงินที่สถานประกอบการ จ่ายสมทบเข้ากองทุน เพื่อการประกันสังคม ฯลฯ Employer's contribution to social security	Category of business industry
							ค่ารักษาพยาบาล Medical care	อื่น ๆ Others		
7495	กิจกรรมการบรรจุหีบห่อ	97	3,670	621,196.2	407,044.8	181,081.2	2,276.9	8,946.6	21,846.7	Packaging activities
7499	กิจกรรมธุรกิจอื่นๆ ซึ่งมิได้จัดประเภทไว้ในที่อื่น	1,050	2,278	289,710.8	256,620.5	16,903.3	-	2,622.8	13,564.2	Other business activities n.e.c.
<b>92</b>	<b>กิจกรรมบันเทิง การวัฒนธรรม และการกีฬา</b>	<b>2,767</b>	<b>9,533</b>	<b>1,643,551.1</b>	<b>1,399,331.4</b>	<b>150,681.5</b>	<b>28,854.6</b>	<b>25,316.6</b>	<b>39,367.0</b>	<b>Recreational, cultural and sporting activities</b>
921	กิจกรรมด้านภาพยนตร์ วิทยุ โทรทัศน์ และการเล่นกีฬา	313	3,631	666,967.4	522,899.7	87,794.5	26,253.4	9,873.1	20,146.6	Motion picture, radio and television and other entertainment activities
9211	การผลิตและการจำหน่ายภาพยนตร์และวิดีโอ	12	613	192,440.5	110,626.3	51,219.5	24,937.1	-	5,657.6	Motion picture and video production and distribution
9212	การฉายภาพยนตร์	35	276	29,383.8	26,476.6	1,594.5	-	294.3	1,018.4	Motion picture projection
9213	กิจกรรมด้านวิทยุและโทรทัศน์	37	706	168,634.0	154,388.1	7,232.5	1,232.9	1,144.3	4,636.2	Radio and television activities
9214	กิจกรรมด้านศิลปการละคร ดนตรี และศิลปะอื่นๆ	207	925	42,976.8	38,980.8	2,801.3	-	88.9	1,105.8	Dramatic arts, music and other arts activities
9219	กิจกรรมด้านความบันเทิงอื่นๆ ซึ่งมิได้จัดประเภทไว้ในที่อื่น	22	1,112	233,532.4	192,427.9	24,946.8	83.5	8,345.6	7,728.6	Other entertainment activities n.e.c.
922	กิจกรรมของสำนักข่าว	2	-	D	D	D	D	D	D	News agency activities
9220	กิจกรรมของสำนักข่าว	2	-	D	D	D	D	D	D	New agency activities
924	กิจกรรมการกีฬาและนันทนาการอื่นๆ	2,452	5,902	976,583.7	876,431.7	62,887.0	2,601.2	15,443.5	19,220.4	Sporting and other recreational activities
9241	กิจกรรมการกีฬา	641	4,668	825,282.8	772,904.5	34,133.9	1,200.0	1,477.3	15,567.1	Sporting activities
9249	กิจกรรมนันทนาการอื่นๆ	1,811	1,234	151,300.9	103,527.2	28,753.0	1,401.2	13,966.2	3,653.3	Other recreational activities
<b>93</b>	<b>กิจกรรมด้านการบริการอื่นๆ</b>	<b>16,612</b>	<b>10,695</b>	<b>826,515.4</b>	<b>732,673.6</b>	<b>65,443.6</b>	<b>132.0</b>	<b>13,057.0</b>	<b>15,209.2</b>	<b>Other service activities</b>
930	กิจกรรมด้านการบริการอื่นๆ	16,612	10,695	826,515.4	732,673.6	65,443.6	132.0	13,057.0	15,209.2	Other service activities
9301	การบริการซักล้าง และการซักแห้ง ผลิตภัณฑ์สิ่งทอและขนสัตว์	3,015	1,705	132,536.6	104,135.2	23,942.9	-	568.6	3,889.9	Washing, cleaning and dyeing of textile and fur products
9302	การแต่งผมและการเสริมสวยอื่นๆ	12,424	5,020	347,491.7	291,035.3	40,424.9	-	12,032.4	3,999.1	Hairstyling and other beauty treatment
9303	การทำศพและกิจการที่เกี่ยวข้อง	29	29	1,461.6	1,392.0	-	-	-	69.6	Funeral and related activities
9309	กิจกรรมการบริการอื่นๆ ซึ่งมิได้จัดประเภทไว้ในที่อื่น	1,144	3,941	345,025.5	336,111.1	1,075.8	132.0	456.0	7,250.6	Other service activities n.e.c.

หมายเหตุ : D หมายถึง ตัวเลขที่ไม่เปิดเผย

Note : D means disclosure prohibited.

ตาราง 4 ค่าใช้จ่ายสิ้น ค่าภาษีค่าขึ้นสุทธิ มูลค่าสินค้าและวัสดุประกอบและส่วนเปลี่ยนแปลงสินค้าของสถานประกอบการธุรกิจ บริเวณเขต พ.ศ. 2553

TABLE 4. TOTAL EXPENSES, NET VALUE ADDED TAX, VALUE OF STOCKS AND CHANGE IN VALUE OF STOCKS OF BUSINESS ESTABLISHMENTS IN 2009 BY CATEGORY OF BUSINESS INDUSTRY, VICINITY, 2010

รหัส Code	ประเภทธุรกิจ Business Category	จำนวน สถาน- ประกอบการ Number of establishments	รวม Total	ค่าสินค้า ที่ถือจากรัฐ และทรัพย์สิน Value of goods of purchased for sale or rendering services	ค่าไฟฟ้า Electricity	น้ำประปา Water supply	ค่าขนส่ง Fuels	ค่าใช้ บริการ Cost of internet services	ค่าใช้ บริการ Repair and maintenance of computer	ค่าเช่า สิ่งของ และ เครื่อง เครื่อง เครื่อง Repair and maintenance of fixed assets	ค่าเช่า ที่ดิน และ อาคาร Rent on building, vehicles and machinery	ค่าเช่า ที่ดิน และ อาคาร Rent on land and buildings	ค่าใช้ บริการ Other expenses	ค่าใช้ บริการ Other taxes	ค่าใช้ บริการ Net value added tax	มูลค่าสินค้าและวัสดุประกอบสุทธิ		ส่วน เปลี่ยนแปลง สุทธิ Change in value of stocks	ประเภท Category of business industry	
																1 ต.ค. 52 Jan 1, 2009	31 ต.ค. 52 Dec 31, 2009			
			<b>รวม</b>																	<b>Total</b>
50	การขาย การบริการ และซ่อมแซมยานยนต์	13,013	199,214,557.1	192,506,271.0	659,409.2	157,322.4	526,242.7	19,527.6	62,850.5	334,695.5	631,664.3	175,657.9	162,978.4	3,977,937.5	197,669,759.0	14,876,325.1	17,558,950.5	2,682,625.3		Sale, maintenance and repair of motor vehicles and motorcycles; retail sale of automotive fuel
501	การขายยานยนต์	551	40,251,558.1	38,034,235.8	110,580.2	9,098.1	65,068.1	8,539.3	12,920.0	79,931.9	208,295.7	52,383.9	44,978.2	1,625,944.8	275,519.5	4,620,975.0	5,310,601.7	689,626.7		Sale of motor vehicles
5010	การขายยานยนต์	551	40,251,558.1	38,034,235.8	110,580.2	9,098.1	65,068.1	8,539.3	12,920.0	79,931.9	208,295.7	52,383.9	44,978.2	1,625,944.8	275,519.5	4,620,975.0	5,310,601.7	689,626.7		Sale of motor vehicles
502	การบริการและซ่อมแซมยานยนต์	6,239	12,462,183.9	10,876,275.8	249,794.6	69,779.3	153,817.5	7,284.7	16,353.1	77,935.7	286,582.4	66,059.5	55,030.3	603,250.9	130,692.6	1,227,469.1	2,156,550.0	929,080.9		Maintenance and repair of motor vehicles
5020	การบริการและซ่อมแซมยานยนต์	6,239	12,462,183.9	10,876,275.8	249,794.6	69,779.3	153,817.5	7,284.7	16,353.1	77,935.7	286,582.4	66,059.5	55,030.3	603,250.9	130,692.6	1,227,469.1	2,156,550.0	929,080.9		Maintenance and repair of motor vehicles
503	การขายอะไหล่ยานยนต์และชิ้นส่วนอุปกรณ์ที่เกี่ยวข้อง	1,908	96,373,468.9	94,850,935.6	110,435.8	42,251.8	107,170.5	2,382.3	26,920.7	105,236.7	69,714.0	18,567.9	11,889.2	1,027,964.3	274,394.4	7,501,351.8	7,862,517.3	361,165.5		Sale of motor vehicle parts and accessories
5030	การขายอะไหล่ยานยนต์และชิ้นส่วนอุปกรณ์ที่เกี่ยวข้อง	1,908	96,373,468.9	94,850,935.6	110,435.8	42,251.8	107,170.5	2,382.3	26,920.7	105,236.7	69,714.0	18,567.9	11,889.2	1,027,964.3	274,394.4	7,501,351.8	7,862,517.3	361,165.5		Sale of motor vehicle parts and accessories
504	การขาย การบริการ และซ่อมแซมรถจักรยานยนต์	3,182	19,352,040.9	18,940,924.7	55,316.2	23,202.2	59,648.8	1,104.1	2,754.8	979.7	55,548.3	349.9	40,148.6	172,063.6	90,614.6	1,146,802.9	1,830,324.8	683,521.9		Sale, maintenance and repair of motorcycles and related parts and accessories
5040	การขาย การบริการ และซ่อมแซมรถจักรยานยนต์	3,182	19,352,040.9	18,940,924.7	55,316.2	23,202.2	59,648.8	1,104.1	2,754.8	979.7	55,548.3	349.9	40,148.6	172,063.6	90,614.6	1,146,802.9	1,830,324.8	683,521.9		Sale, maintenance and repair of motorcycles and related parts and accessories
505	การขายอะไหล่และชิ้นส่วนอุปกรณ์ที่เกี่ยวข้อง	1,133	30,775,305.3	29,803,899.1	133,282.3	12,991.0	140,537.8	2,171.1	3,919.9	70,611.5	11,524.0	38,296.7	10,912.0	549,113.9	196,898,537.8	379,726.3	398,956.6	19,230.4		Retail sale of automotive fuel
5050	การขายอะไหล่และชิ้นส่วนอุปกรณ์ที่เกี่ยวข้อง	1,133	30,775,305.3	29,803,899.1	133,282.3	12,991.0	140,537.8	2,171.1	3,919.9	70,611.5	11,524.0	38,296.7	10,912.0	549,113.9	196,898,537.8	379,726.3	398,956.6	19,230.4		Retail sale of automotive fuel
51	การขายส่งและการค้าปลีกยานยนต์ ยกเว้นยานยนต์	6,556	128,294,304.0	116,807,531.9	873,543.3	161,059.1	1,095,685.0	14,299.2	68,626.8	576,580.4	547,651.3	132,868.2	184,474.2	7,831,984.7	132,844,199.8	23,516,552.0	25,708,451.7	2,191,899.7		Wholesale trade and commission trade, except of motor vehicles and motorcycles
511	การขายส่งโดยได้รับค่าธรรมเนียมตอบแทน หรือโดยการหักสัญญาจ้าง	48	3,068,234.9	2,891,388.7	2,798.5	288.3	11,892.6	608.9	506.3	648.1	16,260.7	6.0	1,347.7	142,489.0	22,008.7	439,210.3	439,267.3	57.0		Wholesale on a fee or contract basis
5110	การขายส่งโดยได้รับค่าธรรมเนียมตอบแทน หรือโดยการหักสัญญาจ้าง	48	3,068,234.9	2,891,388.7	2,798.5	288.3	11,892.6	608.9	506.3	648.1	16,260.7	6.0	1,347.7	142,489.0	22,008.7	439,210.3	439,267.3	57.0		Wholesale on a fee or contract basis
512	การขายส่งวัตถุดิบทางการเกษตร สัตว์ที่มีชีวิต อาหาร เครื่องดื่ม และยาสูบ	2,011	29,268,287.0	26,304,948.9	227,377.9	53,758.5	262,292.9	4,511.0	6,796.7	129,649.9	112,731.0	3,180.4	16,579.5	2,146,460.2	131,446,270.6	3,797,823.7	5,374,435.4	1,576,611.7		Wholesale of agricultural raw materials, live animals, food, beverages and tobacco
5121	การขายส่งวัตถุดิบทางการเกษตร และสัตว์ที่มีชีวิต	370	3,725,865.5	3,292,047.2	41,685.5	8,954.8	54,351.2	345.8	238.7	9,673.1	48,420.6	157.3	2,700.6	267,290.8	131,115,781.2	179,723.5	391,581.0	211,857.5		Wholesale of agricultural raw materials and live animals
5122	การขายส่งอาหาร เครื่องดื่ม และยาสูบ	1,641	25,542,421.5	23,012,901.7	185,692.4	44,803.7	207,941.7	4,165.2	6,558.0	119,976.8	64,310.4	3,023.1	13,879.0	1,879,169.4	330,489.4	3,618,100.2	4,982,851.4	1,364,754.2		Wholesale of food, beverages and tobacco
513	การขายส่งของใช้ในชีวิตประจำวัน	444	17,295,274.6	15,022,121.6	271,495.7	62,176.5	118,806.4	2,326.8	36,139.7	123,671.0	111,706.0	22,404.8	27,933.8	1,496,492.3	195,598.2	3,588,099.8	3,957,613.6	369,513.8		Wholesale of household goods
5131	การขายส่งสินค้าสิ่งทอ เสื้อผ้า และรองเท้า	85	701,982.8	652,616.7	17,859.3	4,248.4	12,343.2	211.5	263.6	1,471.1	3,200.0	-	472.6	9,276.5	11,775.1	185,841.8	216,766.9	30,925.1		Wholesale of textiles, clothing and footwear
5139	การขายส่งของใช้ในชีวิตประจำวัน	359	16,593,291.8	14,369,504.9	253,636.4	57,928.1	106,443.2	2,115.3	35,876.1	122,200.0	108,506.0	22,404.8	27,461.2	1,487,215.9	183,823.1	3,402,298.0	3,740,846.7	338,586.7		Wholesale of other household goods

(ทั้งหมด ใน Thousand Baht)

ตาราง 4 ค่าใช้จ่ายสิ้นค้า ค่าภาษีมูลค่าเพิ่มและมูลค่าประกอบและส่วนเปลี่ยนแปลงสินค้าของสถานประกอบการธุรกิจ ปีงบประมาณ พ.ศ. 2553 (ต่อ)

TABLE 4. TOTAL EXPENSES, NET VALUE ADDED TAX, VALUE OF STOCKS AND CHANGE IN VALUE OF STOCKS OF BUSINESS ESTABLISHMENTS IN 2009 BY CATEGORY OF BUSINESS INDUSTRY, VICINITY, 2010 (Cont'd)

รหัส Code	ประเภทธุรกิจ Business category	จำนวน สถาน- ประกอบ การ Number of establishments	รวม Total	ค่าซื้อสินค้า ที่ออกจำหน่าย และมูลค่าให้บริการ Value of goods for sale or rendering services	ค่าไฟฟ้า Electricity	น้ำประปา Water supply	ค่าน้ำมัน เชื้อเพลิง Fuels	ค่าใช้จ่าย เกี่ยวกับ การ บริการ อินเทอร์เน็ต Cost of internet services	ค่าใช้จ่าย เกี่ยวกับ การ บริการ ซ่อม และ บำรุง รักษา เครื่อง จักร และ อุปกรณ์ Repair and maintenance of computer and machinery	ค่าซ่อม สิ่งก่อสร้าง อาคาร เครื่อง จักร และ อุปกรณ์ Repair and maintenance of fixed assets	ค่าเช่า อาคาร หรือ ที่ดิน Rent on land	ค่าเช่า ที่ดิน Rent on land	ค่าใช้ จ่าย ภาษี Other taxes	ค่าใช้ จ่าย อื่น Other expenses	ค่า ภาษี มูลค่า เพิ่ม Net value added tax	มูลค่าสินค้าและมูลค่าประกอบเพื่อ		ส่วน เปลี่ยนแปลง มูลค่า ประกอบ Change in value of stocks	Category of business industry
																1 ต.ค. 52 Jan 1, 2009	31 ต.ค. 52 Dec 31, 2009		
																บาท Baht	บาท Baht		
514	การขายสินค้าปลีกที่มีชื่อทางการ และของที่ไม่ได้	3,194	54,171,390.5	51,196,357.4	225,971.2	33,655.7	553,520.5	3,406.3	3,917.7	213,248.6	159,328.4	20,635.4	39,389.1	1,739,964.2	776,352.8	5,739,002.4	6,172,916.4	433,914.0	Wholesale of non-agricultural intermediate products, waste and scrap
5141	การขายส่งสิ่งที่เป็นของแข็ง ของเหลว ก๊าซ และผลิตภัณฑ์เกี่ยวกับ	186	10,389,924.7	9,616,086.1	28,721.6	3,643.1	43,236.3	322.1	1,108.9	82,361.4	72,571.6	3,535.8	4,052.3	554,285.5	124,811.9	1,087,672.2	1,283,588.1	195,915.9	Wholesale of solid, liquid and gaseous fuels and related products
5142	การขายส่งโลหะและแร่โลหะ	177	17,402,138.9	16,977,771.0	35,815.1	5,385.3	27,844.8	492.8	918.6	29,073.5	12,227.5	4,400.0	1,783.8	306,426.6	57,494.5	1,077,253.4	1,482,860.7	405,607.3	Wholesale of metals and metal ores
5143	การขายส่งสิ่งก่อสร้าง เครื่องจักร และเครื่องใช้สำหรับ การช่างและการทำสวน และเครื่องใช้	509	8,236,816.9	7,350,766.6	44,697.1	7,448.1	286,227.3	1,663.5	1,435.4	48,741.0	36,530.3	2,722.5	17,367.9	439,217.2	150,054.6	1,957,826.6	1,995,681.3	37,854.7	Wholesale of construction materials, hardware, plumbing and heating equipment and supplies
5149	การขายส่งสินค้าปลีกที่มีชื่อทางการ และของที่ไม่ได้	2,322	18,142,510.0	17,253,733.7	116,737.3	17,179.3	176,212.2	927.9	454.8	53,072.6	37,995.0	9,977.2	16,185.1	460,034.9	443,991.8	1,616,250.2	1,410,786.3	-205,463.9	Wholesale of other intermediate products, waste and scrap
515	การขายส่งเครื่องจักร เครื่องมือ และเครื่องใช้	790	23,572,721.4	20,551,652.4	139,729.1	8,945.8	161,428.9	3,325.0	21,026.1	98,003.9	134,368.9	86,641.5	98,348.3	2,269,251.4	399,786.8	9,862,816.1	9,645,905.4	-216,910.7	Wholesale of machinery, equipment and supplies
5150	การขายส่งเครื่องจักร เครื่องมือ และเครื่องใช้	790	23,572,721.4	20,551,652.4	139,729.1	8,945.8	161,428.9	3,325.0	21,026.1	98,003.9	134,368.9	86,641.5	98,348.3	2,269,251.4	399,786.8	9,862,816.1	9,645,905.4	-216,910.7	Wholesale of machinery, equipment and supplies
519	การขายส่งสินค้าประเภทอื่น ๆ	69	918,395.7	839,062.8	6,170.8	2,234.2	7,743.7	121.2	240.2	11,358.9	13,260.3	-	875.8	37,327.6	4,182.8	89,599.8	118,313.7	28,713.9	Other wholesale
5190	การขายส่งสินค้าประเภทอื่น ๆ	69	918,395.7	839,062.8	6,170.8	2,234.2	7,743.7	121.2	240.2	11,358.9	13,260.3	-	875.8	37,327.6	4,182.8	89,599.8	118,313.7	28,713.9	Other wholesale
52	การขายปลีก ยกเว้นยานยนต์และรถจักรยานยนต์	60,626	120,947,404.4	107,460,188.3	1,561,202.7	214,781.5	797,115.0	25,525.8	99,746.6	484,987.3	909,656.1	321,382.0	27,200,222.8	6,352,296.3	1,225,006.5	16,965,619.3	20,892,463.5	3,926,844.2	Retail trade, except of motor vehicles and motorcycles, repair of personal and household goods
521	การขายปลีกสินค้าทั่วไป	37,722	14,838,893.2	12,881,041.0	952,991.9	119,727.7	198,088.6	1,171.1	15,625.3	97,618.5	111,791.6	4,941.8	59,700.8	396,174.9	250,184.0	1,620,502.6	1,619,381.0	-92.6	Non-specialized retail trade
5211	การขายปลีกอาหาร หรือสิ่งอื่น หรือของ เป็นสินค้าหลัก ไม่รวมของของเครื่องดื่มอื่น ๆ	29,629	9,024,069.4	7,618,063.4	753,235.1	97,340.6	94,080.0	583.2	13,970.2	72,828.5	53,590.2	4,941.8	43,000.8	271,507.6	94,207.1	1,057,158.2	975,290.7	-81,867.5	Retail sale in non-specialized stores with food, beverages or tobacco predominating
5219	การขายปลีกสินค้าทั่วไปอื่นๆ	8,093	5,814,823.8	5,262,977.6	199,756.7	22,387.2	103,500.7	587.9	1,655.1	24,790.0	58,201.4	-	16,299.9	124,667.3	155,976.9	563,344.3	644,290.2	80,945.9	Other retail sale in non-specialized stores
522	การขายปลีกอาหาร เครื่องดื่มและยาสูบ ไม่รวมของของเครื่องดื่มอื่น ๆ	1,724	675,596.4	510,579.0	29,354.1	7,263.6	21,556.3	528.4	179.0	16,010.7	5,377.2	3,853.8	2,923.5	78,370.9	3,927.4	187,013.8	168,063.6	-18,950.1	Retail sale of food, beverages and tobacco in specialized stores
5220	การขายปลีกอาหาร เครื่องดื่มหรือของเป็นสินค้า เฉพาะของสินค้าอื่นๆ	1,724	675,596.4	510,579.0	29,354.1	7,263.6	21,556.3	528.4	179.0	16,010.7	5,377.2	3,853.8	2,923.5	78,370.9	3,927.4	187,013.8	168,063.6	-18,950.1	Retail sale of food, beverages and tobacco in specialized stores
523	การขายปลีกสินค้าแฟชั่นอื่น ๆ ไม่รวมของของเครื่องดื่มอื่น ๆ	17,146	104,277,355.7	93,201,871.3	539,702.9	73,605.9	512,675.2	23,367.3	83,814.0	368,835.7	720,231.2	304,451.6	2,648,478.7	5,800,322.0	964,525.4	14,998,015.4	19,020,690.4	4,022,675.0	Other retail trade of new goods in specialized stores
5231	การขายปลีกสินค้าแฟชั่นเครื่องแต่งกาย เครื่องสำอาง และเครื่องใช้ส่วนบุคคลหรือเครื่องใช้	2,031	1,066,554.4	868,333.7	40,278.2	4,660.3	32,040.7	2,133.2	56.0	861.6	79,053.4	2,440.0	4,393.8	32,303.5	32,652.3	261,406.5	281,254.7	19,848.2	Retail sale of pharmaceutical and medical goods, cosmetic and toilet articles
5232	การขายปลีกสินค้าแฟชั่น เสื้อผ้า รองเท้า และเครื่องใช้	1,766	643,533.9	526,733.9	18,621.6	2,722.1	5,410.8	50.5	-	2,429.9	51,377.0	1,480.0	1,053.4	33,694.8	6,563.9	365,839.2	436,169.7	70,330.5	Retail sale of textiles, clothing, footwear and leather goods
5233	การขายปลีกเครื่องใช้ สิ่งของและอุปกรณ์ที่ใช้ในชีวิตประจำวัน	2,284	39,104,878.9	37,121,363.0	63,134.4	15,637.0	163,246.0	2,822.3	15,369.3	93,829.1	97,674.2	2,613.0	2,493,058.1	3,436,132.5	513,024.0	2,860,923.5	2,878,784.5	17,861.0	Retail sale of household appliances, articles and equipment
5234	การขายปลีกเครื่องใช้และสิ่งของ	3,140	44,843,999.4	42,673,610.0	149,607.7	27,381.0	195,672.5	4,923.2	4,401.6	165,868.2	59,694.3	265,958.6	120,174.6	1,176,707.7	251,718.6	6,971,460.0	7,308,474.4	337,014.5	Retail sale of hardware, paints and glass
5239	การขายปลีกสินค้าอื่นๆ ไม่รวมของของเครื่องดื่มอื่น ๆ	7,925	18,616,389.0	16,411,830.6	268,061.1	23,205.4	116,305.1	13,438.1	63,987.1	105,847.0	432,432.3	32,000.0	29,799.0	1,121,483.4	160,566.7	4,538,386.2	8,116,007.1	3,577,620.9	Other retail sale in specialized stores

ตาราง 4. ค่าใช้จ่ายทั้งสิ้น ค่าภาษีมูลค่าเพิ่มสุทธิ มูลค่าสินค้าและวัสดุประกอบและส่วนเปลี่ยนแปลงสินค้าของสถานประกอบการธุรกิจ 2552 จำนวนตามประเภทธุรกิจ ปริณิเทศ พ.ศ. 2553 (ต่อ)

TABLE 4. TOTAL EXPENSES, NET VALUE TAX, VALUE OF STOCKS AND CHANGE IN VALUE OF STOCKS OF BUSINESS ESTABLISHMENTS IN 2009 BY CATEGORY OF BUSINESS INDUSTRY, VICINITY, 2010 (Cont'd)

รหัส Code	ประเภทธุรกิจ Establishments	จำนวน สถาน- ประกอบ Number of establishments	รวม Total	ค่าซื้อสินค้า เพื่อการจำหน่าย Value of goods of purchased for sale or re-rendering services	ค่าไฟฟ้า Electricity	น้ำประปา Water supply	ค่าขนส่ง Fuels	ค่าใช้จ่าย เกี่ยวกับ อินเทอร์เน็ต Cost of internet services	ค่าใช้จ่าย เกี่ยวกับ บริการ ซ่อมแซม Repair and maintenance of computer and machinery	ค่าซ่อมแซม สิ่งก่อสร้าง อาคาร และอุปกรณ์ Repair and maintenance of fixed assets	ค่าเช่าอาคาร พร้อมที่ดิน เช่าที่ดิน Rent on land	ค่าเช่าที่ดิน Other taxes	ค่าจ้างอื่นๆ Other expenses	ค่าภาษี มูลค่าเพิ่ม สุทธิ Net value added tax	มูลค่าสินค้าและวัสดุประกอบทั้งหมด Value of stocks		ส่วน เปลี่ยนแปลง สุทธิ Change in value of stocks	ประเภท Category of business industry	
															1 ม.ค. 52 Jan 1, 2009	31 ธ.ค. 52 Dec 31, 2009			
524	การขนานสินค้าของซีดีแผ่นวีซีดี	188	118,272.4	67,663.7	1,773.6	447.8	5,075.7	46.0	26.0	866.0	2,802.0	133.9	31,302.8	5,101.6	22,219.5	19,289.6	-2,929.9	Retail sale of second-hand goods in stores	
5240	การขายสินค้าของซีดีแผ่นวีซีดี	188	118,272.4	67,663.7	1,773.6	447.8	5,075.7	46.0	26.0	866.0	2,802.0	133.9	31,302.8	5,101.6	22,219.5	19,289.6	-2,929.9	Retail sale of second-hand goods in stores	
525	การขายสินค้าคอมพิวเตอร์	77	269,994.0	219,179.7	1,175.5	238.3	832.3	412.9	102.3	1,127.6	15,978.7	-	25,834.4	165.9	17,624.1	27,008.3	9,384.2	Retail trade not in stores	
5251	การขายสินค้าคอมพิวเตอร์	11	1,135.2	222.9	16.2	85.8	22.0	-	-	264.0	4.4	368.9	-	-	14.3	22.0	7.7	Retail sale via mail order houses	
5259	การขายสินค้าคอมพิวเตอร์	66	268,858.8	218,956.7	1,005.3	152.5	810.3	412.9	102.3	1,127.6	15,714.7	-	25,465.6	165.9	17,609.8	26,986.3	9,376.5	Other non-store retail sale	
526	การซ่อมแซมของใช้ส่วนบุคคลและของใช้ในชีวิตประจำวัน	3,769	767,292.6	579,853.8	36,207.8	13,498.1	59,266.9	-	-	5,288.8	53,475.4	-	20,291.2	1,102.2	120,243.9	37,830.5	-82,413.4	Repair of personal and household goods	
5260	การซ่อมแซมของใช้ส่วนบุคคล และของใช้ในชีวิตประจำวัน	3,769	767,292.6	579,853.8	36,207.8	13,498.1	59,266.9	-	-	5,288.8	53,475.4	-	20,291.2	1,102.2	120,243.9	37,830.5	-82,413.4	Repair of personal and household goods	
55	โรงแรมและภัตตาคาร	21,661	19,697,890.8	16,357,879.7	868,029.6	241,480.8	354,115.6	12,594.6	10,207.9	63,644.1	416,513.0	42,704.6	56,198.6	1,274,523.3	240,432.1	367,788.0	645,374.8	277,586.9	Hotels and restaurants
551	โรงแรม	1,329	976,206.6	173,280.8	317,694.9	80,687.2	7,530.4	882.0	1,465.8	33,403.6	18,838.6	11,006.6	20,410.2	311,006.4	55,339.5	53,025.4	13,978.5	-39,046.9	Hotels; camping sites and other provision of short-stay accommodation
5510	โรงแรม	1,329	976,206.6	173,280.8	317,694.9	80,687.2	7,530.4	882.0	1,465.8	33,403.6	18,838.6	11,006.6	20,410.2	311,006.4	55,339.5	53,025.4	13,978.5	-39,046.9	Hotels; camping sites and other provision of short-stay accommodation
552	ภัตตาคาร บาร์ และโรงอาหาร	20,332	18,721,684.3	16,184,598.8	550,334.7	160,793.7	346,585.2	11,712.6	8,742.0	30,240.5	397,674.4	31,698.0	35,788.3	963,516.0	185,092.6	314,762.5	631,396.3	316,633.7	Restaurants, bars and canteens
5520	ภัตตาคาร บาร์ และโรงอาหาร	20,332	18,721,684.3	16,184,598.8	550,334.7	160,793.7	346,585.2	11,712.6	8,742.0	30,240.5	397,674.4	31,698.0	35,788.3	963,516.0	185,092.6	314,762.5	631,396.3	316,633.7	Restaurants, bars and canteens
70	กิจกรรมด้านอสังหาริมทรัพย์	15,108	21,676,065.5	2,733,228.9	1,802,441.0	631,825.6	413,941.6	10,342.9	6,853.8	907,876.5	413,416.9	57,769.5	14,687,109.8	184,387.1	131,031,508.4	129,260,398.5	-2,171,109.9	Real estate activities	
701	กิจกรรมด้านอสังหาริมทรัพย์ ที่ไม่เกี่ยวข้อง หรือเกี่ยวข้องกับ	14,912	20,252,348.5	1,912,637.2	1,782,712.2	623,850.5	402,365.6	9,823.0	2,613.0	854,930.0	5,391.6	55,859.5	14,227,600.2	182,931.0	127,704,671.7	127,356,782.5	-347,889.2	Real estate activities with own or leased property	
7010	กิจกรรมด้านอสังหาริมทรัพย์ ที่ไม่เกี่ยวข้อง หรือเกี่ยวข้องกับ	14,912	20,252,348.5	1,912,637.2	1,782,712.2	623,850.5	402,365.6	9,823.0	2,613.0	854,930.0	5,391.6	55,859.5	14,227,600.2	182,931.0	127,704,671.7	127,356,782.5	-347,889.2	Real estate activities with own or leased property	
702	กิจกรรมด้านอสังหาริมทรัพย์ โดยให้บริการหรือให้เช่า	196	1,423,717.1	820,591.7	19,728.8	7,975.1	11,576.1	520.0	4,240.8	52,946.4	5,867.4	1,910.0	459,509.7	1,456.1	3,726,836.7	1,903,615.9	-1,823,220.7	Real estate activities on a fee or contract basis	
7020	กิจกรรมด้านอสังหาริมทรัพย์ โดยให้บริการหรือให้เช่า	196	1,423,717.1	820,591.7	19,728.8	7,975.1	11,576.1	520.0	4,240.8	52,946.4	5,867.4	1,910.0	459,509.7	1,456.1	3,726,836.7	1,903,615.9	-1,823,220.7	Real estate activities on a fee or contract basis	
71	การให้เช่าเครื่องจักรและอุปกรณ์โดยไม่ผู้ควบคุม	1,318	2,074,473.7	840,364.1	38,990.9	12,785.7	79,781.4	637.8	2,766.8	92,244.4	53,149.0	2,900.4	14,756.5	936,096.7	76,094.7	125,868.6	122,264.1	-3,604.5	Renting of machinery and equipment without operator and of personal and household goods
711	การให้เช่าเครื่องจักรและอุปกรณ์	77	265,709.0	144,674.7	10,552.6	5,307.0	9,071.4	62.7	152.8	28,940.9	5,557.2	2,412.3	567.4	58,409.9	8,324.2	631.7	348.4	-283.3	Renting of transport equipment
7111	การให้เช่าเครื่องจักรและอุปกรณ์	73	239,221.7	142,668.0	5,515.1	2,286.7	6,907.0	53.1	152.8	27,199.3	4,087.5	2,412.3	169.4	48,176.9	8,333.9	531.7	338.4	-193.3	Renting of land transport equipment
7112	การให้เช่าเครื่องจักรและอุปกรณ์	4	26,487.2	2,006.7	5,037.5	3,020.4	2,570.7	9.7	-	1,741.5	1,469.7	-	398.0	10,233.0	190.3	100.0	10.0	-90.0	Renting of water transport equipment
712	การให้เช่าเครื่องจักรและอุปกรณ์	280	1,492,272.4	441,433.8	13,702.8	5,391.9	66,710.1	465.7	2,447.9	62,375.2	27,085.7	456.0	9,779.4	862,423.9	65,556.6	75,960.3	71,110.0	-4,850.3	Renting of other machinery and equipment
7121	การให้เช่าเครื่องจักรและอุปกรณ์	11	4,589.1	1,807.8	143.0	36.2	1,049.4	-	-	1,161.2	-	-	75.4	316.2	5.2	-	-	-	Renting of agricultural machinery and equipment
7122	การให้เช่าเครื่องจักรและอุปกรณ์ที่ขึ้นจากโครงสร้างและงานวิศวกรรมโยธา	62	601,388.0	171,721.9	4,842.7	1,278.9	23,872.7	281.7	1,477.6	38,870.4	12,567.4	456.0	716.3	345,302.4	27,858.4	56,466.6	49,104.9	-7,361.7	Renting of construction and civil engineering machinery and equipment
7123	การให้เช่าเครื่องจักรและอุปกรณ์ที่ขึ้นจากงาน (รวมทั้งเครื่องคอมพิวเตอร์)	21	481,713.2	9,570.0	1,841.2	332.2	1,114.9	106.8	831.7	18,260.1	4,325.0	-	1,270.0	444,061.4	27,134.5	354.0	303.5	-50.5	Renting of office machinery and equipment (including computers)
7129	การให้เช่าเครื่องจักรและอุปกรณ์อื่นๆ ซึ่งมีค่าใช้ประโยชน์อื่น	186	404,582.1	258,334.1	6,875.9	3,744.6	40,673.2	77.2	138.6	4,083.6	10,193.4	-	7,717.7	72,745.9	10,557.6	19,139.7	21,701.6	2,561.9	Renting of other machinery and equipment n.e.c.

(จำนวน In Thousand Baht)



ตาราง 4 ค่าใช้จ่ายทั้งสิ้น ค่าภาษีมูลค่าเพิ่มสุทธิ มูลค่าสินค้าและวัสดุประกอบและส่วนเปลี่ยนแปลงสินค้าของสถานประกอบการธุรกิจ ปี 2552 จำแนกตามประเภทธุรกิจ ปริมาณ พ.ศ. 2553 (ต่อ)

TABLE 4 TOTAL EXPENSES, NET VALUE ADDED TAX, VALUE OF STOCKS AND CHANGE IN VALUE OF STOCKS OF BUSINESS ESTABLISHMENTS IN 2009 BY CATEGORY OF BUSINESS INDUSTRY, VICINITY, 2010 (Cont'd)

รหัส Code	จำนวน สถาน- ประกอบการ Number of establishments	รวม Total	ค่าซื้อสินค้า เพื่อการจำหน่าย Value of goods of purchased for sale or rendering services	ค่าไฟฟ้า Electricity	ค่าประปา Water supply	ค่าขนส่ง Fuels	ค่าจ้าง สัมภาระ เกี่ยวกับ การบริการ อินเทอร์เน็ต Cost of internet services	ค่าจ้าง สัมภาระ เกี่ยวกับ การบริการ ซ่อมแซม และอุปกรณ์ Repair and maintenance of computer, vehicles and machinery	ค่าเช่า ที่ดิน Rent on land	ค่าจ้าง อื่นๆ Other expenses	ค่าภาษี มูลค่าเพิ่ม สุทธิ Net value added tax	มูลค่าสินค้าและวัสดุประกอบสุทธิ		ส่วน เปลี่ยนแปลง สุทธิ Change in value of stocks	ประเภท Category of business industry			
												1 ม.ค. 52 Jan 1, 2009	31 ธ.ค. 52 Dec 31, 2009					
713	961	316,492.4	294,255.7	14,735.4	2,086.7	4,000.0	109.4	166.0	928.3	20,506.0	32.1	4,409.8	15,262.9	2,014.8	49,276.6	50,805.7	1,529.1	Renting of personal and household goods n.e.c.
ซึ่งมีสัดส่วนประมาณ 70 เปอร์เซ็นต์																		
7130	961	316,492.4	294,255.7	14,735.4	2,086.7	4,000.0	109.4	166.0	928.3	20,506.0	32.1	4,409.8	15,262.9	2,014.8	49,276.6	50,805.7	1,529.1	Renting of personal and household goods n.e.c.
ซึ่งมีสัดส่วนประมาณ 70 เปอร์เซ็นต์																		
72	386	1,843,423.8	1,054,122.5	24,374.5	2,164.1	8,116.0	5,184.6	3,192.2	23,636.1	47,717.6	248.0	852.2	673,815.8	45,150.9	85,085.0	60,621.9	-24,463.1	Computer and related activities
721	36	1,592,268.4	911,166.3	9,959.7	942.5	1,882.2	3,277.0	834.6	22,848.8	33,644.9	-	507.6	607,204.8	30,225.3	72,705.0	50,852.7	-21,852.2	Hardware consultancy
7210	36	1,592,268.4	911,166.3	9,959.7	942.5	1,882.2	3,277.0	834.6	22,848.8	33,644.9	-	507.6	607,204.8	30,225.3	72,705.0	50,852.7	-21,852.2	Hardware consultancy
722	30	143,420.2	76,504.1	1,613.3	176.4	3,224.3	392.4	61.4	280.0	3,631.6	-	128.6	57,408.0	9,785.4	808.3	2,034.8	1,226.5	Software consultancy and supply
7220	30	143,420.2	76,504.1	1,613.3	176.4	3,224.3	392.4	61.4	280.0	3,631.6	-	128.6	57,408.0	9,785.4	808.3	2,034.8	1,226.5	Software consultancy and supply
723	11	4,320.1	1,874.2	393.1	35.4	75.5	575.2	72.0	10.0	516.0	248.0	16.8	503.9	3.8	36.0	34.0	-2.0	Data processing
7230	11	4,320.1	1,874.2	393.1	35.4	75.5	575.2	72.0	10.0	516.0	248.0	16.8	503.9	3.8	36.0	34.0	-2.0	Data processing
724	2	D	D	D	D	D	D	D	D	D	D	D	D	D	D	D	D	Data base activities
7240	2	D	D	D	D	D	D	D	D	D	D	D	D	D	D	D	D	Data base activities
725	301	94,363.2	60,591.9	11,808.7	786.5	2,771.6	917.5	2,007.0	257.3	7,549.0	-	199.2	7,474.5	3,872.8	10,285.8	6,750.4	-3,535.4	Maintenance and repair of office, accounting and computing machinery
7250	301	94,363.2	60,591.9	11,808.7	786.5	2,771.6	917.5	2,007.0	257.3	7,549.0	-	199.2	7,474.5	3,872.8	10,285.8	6,750.4	-3,535.4	Maintenance and repair of office, accounting and computing machinery
729	6	7,103.5	3,986.0	515.8	218.5	54.0	22.5	87.0	-	1,656.0	-	-	563.7	1,263.6	1,250.0	950.0	-300.0	Other computer related activities
7290	6	7,103.5	3,986.0	515.8	218.5	54.0	22.5	87.0	-	1,656.0	-	-	563.7	1,263.6	1,250.0	950.0	-300.0	Other computer related activities
73	7	64,075.1	56,924.5	2,521.5	157.0	716.0	42.0	206.5	873.6	1,180.8	-	9.9	1,443.3	641.4	13,911.0	11,528.9	-2,382.2	Research and development
731	5	60,394.1	54,924.5	2,434.5	154.6	603.2	42.0	141.3	753.6	360.0	-	9.9	970.3	483.8	13,911.0	11,528.9	-2,382.2	Research and development on natural sciences
7310	5	60,394.1	54,924.5	2,434.5	154.6	603.2	42.0	141.3	753.6	360.0	-	9.9	970.3	483.8	13,911.0	11,528.9	-2,382.2	Research and development on natural sciences
732	2	D	D	D	D	D	D	D	D	D	D	D	D	D	D	D	D	Research and development on social sciences and humanities
7320	2	D	D	D	D	D	D	D	D	D	D	D	D	D	D	D	D	Research and development on social sciences and humanities
74	3,558	6,887,864.0	4,889,355.9	185,158.2	103,224.1	153,719.2	8,723.9	9,455.8	60,591.9	256,656.7	7,714.8	41,559.0	1,171,704.3	223,903.9	1,035,781.3	676,481.7	-359,299.7	Other business activities
741	664	661,493.9	354,043.4	15,652.5	1,792.0	30,693.2	2,463.1	3,042.7	7,896.2	25,899.3	-	3,658.2	216,153.3	23,259.6	5,430.6	5,430.6	-	Legal, accounting, book-keeping and auditing activities; tax consultancy; market research and public opinion polling; business and management consultancy

(พันบาท In Thousand Baht)

ตาราง 4. ค่าใช้จ่ายทั้งสิ้น ค่าภาษีมูลค่าเพิ่มสุทธิ มูลค่าสินค้าและวัสดุประกอบและส่วนเปลี่ยนแปลงสินค้าของสถานประกอบการธุรกิจ ปีสิ้นสุด พ.ศ. 2553 (ต่อ)  
TABLE 4. TOTAL EXPENSES, NET VALUE ADDED TAX, VALUE OF STOCKS AND CHANGE IN VALUE OF STOCKS OF BUSINESS ESTABLISHMENTS IN 2009 BY CATEGORY OF BUSINESS INDUSTRY, VICINITY, 2010 (Cont'd)

รหัส Code	จำนวน สถาน- ประกอบ Number of establishments	รวม Total	ค่าซื้อสินค้า เพื่อการจำหน่าย และเพื่อให้บริการ Value of goods of purchased for sale or rendering services	ค่าไฟฟ้า Electricity	น้ำประปา Water supply	น้ำมัน เชื้อเพลิง Fuels	ค่าจ้าง สัมภาระ สัมภาระ สัมภาระ สัมภาระ	ค่าจ้าง บริการ บริการ บริการ บริการ	ค่าจ้าง บริการ บริการ บริการ บริการ	ค่าซ่อม สิ่งก่อสร้าง ยานพาหนะ เครื่องจักร เครื่องจักร และอุปกรณ์	ค่าเช่าอาคาร พร้อมที่ดิน ยานพาหนะ เครื่องจักร และอุปกรณ์	ค่าเช่าที่ดิน พร้อมที่ดิน ยานพาหนะ เครื่องจักร และอุปกรณ์	ค่าเช่าสิ่งปลูก สร้าง และที่ดิน	ค่าจ้างอื่นๆ Other expenses	ค่าภาษี มูลค่าเพิ่ม สุทธิ Net value added tax	มูลค่าสินค้าและวัสดุประกอบของเดือน เปลี่ยนแปลง Value of stocks Change in value of stocks		ประเภท Category of business industry
																1 ม.ค. 52 Jan 1, 2009	31 ธ.ค. 52 Dec 31, 2009	
7411	426	449,025.1	276,671.0	11,874.2	948.2	11,305.8	756.2	2,904.1	6,071.5	19,791.0	-	2,562.4	116,190.6	7,726.4	3,900.3	3,900.3	-	Legal activities
7412	199	55,199.4	23,932.0	2,894.1	587.2	17,819.4	1,387.3	-	174.3	759.5	-	25.8	7,619.9	9,097.2	1,500.2	1,500.2	-	Accounting, book-keeping and auditing activities, tax consultancy
7413	2																	Market research and public opinion polling
7414	37	157,145.2	53,440.3	878.2	255.4	1,468.0	319.6	137.6	1,650.5	5,398.8	-	1,270.0	92,326.8	6,436.1	30.0	30.0	-	Business and management consultancy activities
742	107	574,802.0	448,931.1	10,632.0	1,302.0	12,119.8	2,644.4	2,207.1	5,905.4	23,112.7	232.0	7,558.8	62,536.8	19,992.1	11,091.8	9,256.4	-1,835.4	Architectural, engineering and other technical activities
7421	92	457,770.6	367,338.2	9,395.2	929.3	10,272.3	1,684.4	1,843.9	3,267.9	19,570.9	232.0	381.4	44,371.3	14,201.0	9,753.1	8,204.1	-1,549.1	Architectural and engineering activities and related technical consultancy
7422	15	117,031.4	81,592.9	1,236.7	372.7	1,847.5	96.0	363.2	2,637.5	3,541.8	-	7,177.4	18,165.6	5,791.1	1,338.7	1,052.3	-286.4	Technical testing and analysis
743	461	851,712.2	567,379.6	17,078.2	4,801.3	15,337.4	1,993.1	599.8	6,753.1	38,582.9	1,881.6	3,281.4	194,023.8	30,408.8	142,707.0	19,052.2	19,052.2	Advertising
7430	461	851,712.2	567,379.6	17,078.2	4,801.3	15,337.4	1,993.1	599.8	6,753.1	38,582.9	1,881.6	3,281.4	194,023.8	30,408.8	142,707.0	19,052.2	19,052.2	Advertising
749	2,326	4,799,855.8	3,519,001.9	141,795.6	95,328.8	95,568.8	4,003.4	3,062.2	40,037.2	169,061.8	5,601.2	26,860.6	698,990.4	150,243.3	895,604.1	519,087.7	-376,516.4	Business activities n.e.c.
7491	115	159,370.6	22,335.1	14,384.1	53.4	1,452.0	59.6	75.0	214.8	39,738.2	2,376.0	261.3	78,421.1	12,068.0	380.1	352.1	22.0	Labour recruitment and provision of personnel
7492	160	193,435.1	111,296.2	6,699.9	1,542.5	13,713.3	756.3	777.4	2,074.3	13,740.0	1,554.5	17,418.9	23,861.8	53,279.2	922.3	906.6	38.3	Investigation and security activities
7493	69	218,510.8	96,467.3	2,435.9	34,833.1	38,433.0	781.9	41.0	890.5	4,020.1	726.8	2,946.6	36,994.6	5,135.6	7,139.5	3,319.7	-3,819.8	Building-cleaning activities
7494	835	220,019.2	132,663.1	13,682.8	2,165.4	9,504.3	1,372.7	1,110.1	4,085.7	39,792.4	31.9	1,971.2	13,639.7	2,754.4	31,667.3	29,501.9	-2,165.4	Photographic activities
7495	97	3,169,018.3	2,604,537.0	75,110.0	7,446.9	9,107.4	619.5	1,292.6	25,342.4	7,805.0	-	2,169.3	435,588.1	60,770.7	809,123.3	461,774.5	-347,348.8	Packaging activities
7499	1,050	839,501.8	551,703.3	29,482.9	49,287.5	23,358.8	413.4	310.1	7,429.5	63,966.2	912.0	2,093.2	110,545.0	16,235.4	46,421.6	23,178.9	-23,242.7	Other business activities n.e.c.
92	2,767	4,215,963.5	1,856,213.1	931,823.3	303,607.4	95,718.9	50,199.7	41,023.1	51,167.2	183,366.8	5,962.5	107,852.5	589,029.0	95,276,334.7	787,714.5	539,515.4	-248,199.1	Recreational, cultural and sporting activities
921	313	1,307,324.4	797,818.1	95,109.2	5,512.9	13,865.7	2,018.6	378.1	22,743.0	25,568.6	1,450.5	5,602.4	337,277.3	95,098,332.9	95,742.0	70,648.4	-25,093.6	Motion picture, radio and television and other entertainment activities
9211	12	375,004.6	287,045.7	541.2	336.8	840.0	12.0	15.0	237.6	5,591.5	-	-	80,384.7	22,757.4	-	-	-	Motion picture and video production and distribution
9212	35	246,658.8	163,383.9	49,493.3	2,031.3	1,287.8	520.3	10.0	3,443.0	4,237.5	2.6	1,515.6	20,733.6	1,567.9	1,205.3	1,326.3	121.0	Motion picture projection
9213	37	309,232.6	164,180.9	14,432.6	1,255.2	2,164.9	777.4	114.2	11,433.2	12,389.7	1,005.8	2,587.7	98,891.0	36,033.4	21,804.4	2,468.2	-19,336.3	Radio and television activities
9214	207	47,313.1	25,023.4	3,461.6	1,381.0	4,205.2	25.0	238.9	1,653.7	1,093.6	14.4	537.2	9,679.2	860.7	26,177.0	24,140.4	-2,036.6	Dramatic arts, music and other arts activities
9219	22	329,115.3	158,184.1	27,180.6	508.6	5,367.9	684.0	-	5,975.5	2,236.3	427.6	961.9	127,588.7	95,037,313.5	46,555.3	42,713.5	-3,841.8	Other entertainment activities n.e.c.
922	2																	News agency activities
9220	2																	News agency activities
924	2,452	2,907,395.9	1,057,195.0	836,694.9	298,085.0	81,853.2	48,181.0	40,645.0	28,424.2	157,818.2	4,512.0	102,230.1	251,737.3	177,801.8	691,972.5	468,867.0	-223,105.5	Sporting and other recreational activities
9241	641	2,379,549.7	803,994.4	770,553.2	282,572.4	61,043.4	4,690.1	5,997.8	26,269.9	111,490.7	4,032.0	99,268.4	209,637.5	174,948.4	653,563.5	439,220.4	-214,343.1	Sporting activities
9249	1,811	527,846.2	253,200.6	66,141.7	15,512.6	20,809.8	43,491.0	34,647.3	2,154.3	46,327.5	480.0	2,981.7	42,099.8	2,856.4	38,409.0	29,646.6	-8,762.4	Other recreational activities



ตาราง 4 ค่าใช้จ่ายทั้งสิ้น ค่าภาษีมูลค่าเพิ่มสุทธิ มูลค่าสินค้าและวัสดุประกอบและส่วนเปลี่ยนแปลงสินค้าของสถานประกอบการธุรกิจปี 2552 จำนวนตามประเภทธุรกิจ ปริมาณค่า พ.ศ. 2553 (ต่อ)

TABLE 4 TOTAL EXPENSES, NET TAX ADDED TAX, VALUE OF STOCKS AND CHANGE IN VALUE OF STOCKS OF BUSINESS ESTABLISHMENTS IN 2009 BY CATEGORY OF BUSINESS INDUSTRY, VICINITY, 2010 (Cont'd)

รหัส Code	ประเภทธุรกิจ	จำนวนสถานประกอบการ Number of establishments	รวม Total	ค่าซื้อสินค้าเพื่อการค้าขาย Value of purchased goods for sale or rendering services	ค่าไฟฟ้า Electricity	ค่าบำบัดน้ำ Waste water supply	ค่าน้ำมันเชื้อเพลิง Fuels	ค่าใช้จ่ายเกี่ยวกับอินเทอร์เน็ต Cost of internet services	ค่าใช้จ่ายเกี่ยวกับคอมพิวเตอร์ Repair and maintenance of computer	ค่าซ่อมแซมสิ่งก่อสร้าง Repairs and maintenance of fixed assets	ค่าเช่าอาคารพร้อมที่ดิน Rent on land and buildings	ค่าเช่าที่ดิน Rent on land	ค่าภาษีอื่นๆ Other taxes	ค่าใช้จ่ายอื่นๆ Other expenses	ค่าภาษีมูลค่าเพิ่มสุทธิ Net value added tax	มูลค่าสินค้าและวัสดุประกอบของเหลือ		ส่วนเปลี่ยนแปลงของสินค้า Change in value of stocks	ประเภทสินค้าและอุตสาหกรรม Category of business industry
																1 ต.ค. 52 Jan 1, 2009	31 ต.ค. 52 Dec 31, 2009		
93	กิจกรรมด้านบริการอื่น ๆ	16,612	2,342,792.3	1,259,776.2	289,202.8	96,123.9	46,905.3	452.0	4,594.1	32,542.9	454,289.8	3,282.7	18,212.4	137,410.2	48,584.6	144,010.1	143,790.3	-219.8	Other service activities
930	กิจกรรมด้านบริการอื่น ๆ	16,612	2,342,792.3	1,259,776.2	289,202.8	96,123.9	46,905.3	452.0	4,594.1	32,542.9	454,289.8	3,282.7	18,212.4	137,410.2	48,584.6	144,010.1	143,790.3	-219.8	Other service activities
9301	การบริการจัด และการจัดเลี้ยง สโมสรภัตตาคารและงานสัปดาห์	3,015	694,345.0	501,050.0	52,061.1	22,414.3	27,384.0	402.1	1,351.9	9,881.7	41,357.1	2,016.0	1,257.1	35,169.8	13,424.7	11,833.4	9,028.4	-2,805.0	Washing, cleaning and dyeing of textile and fur products
9302	การแต่งผมและการเสริมสวยอื่นๆ	12,424	1,369,615.6	631,353.0	197,630.4	63,851.2	18,074.8	13.9	-	21,591.1	342,852.3	1,266.7	12,418.2	80,564.1	23,853.1	130,057.1	132,590.8	2,533.7	Hairdressing and other beauty treatment
9303	การศพและพิธีกรรมที่เกี่ยวเนื่อง	29	4,377.5	2,544.0	474.3	146.7	589.2	-	-	-	-	-	10.0	613.3	10.0	588.0	508.0	-50.0	Funeral and related activities
9309	กิจกรรมการบริการอื่นๆ ซึ่งมิได้จัดประเภทไว้เป็นต้น	1,144	274,454.1	124,829.2	39,037.1	9,711.8	857.3	36.0	3,242.1	1,070.1	70,080.4	-	4,527.1	21,063.0	11,296.7	1,561.6	1,663.1	101.5	Other service activities n.e.c.

หมายเหตุ : D หมายถึง ค่าเลขที่ไม่เปิดเผย

Note : D means disclosure prohibited.

(หน่วยเป็น Thousand Baht)

ตาราง 5 รายรับทั้งสิ้นของสถานประกอบการธุรกิจในปี 2552 จำแนกตามประเภทธุรกิจ ปริมาณพล พ.ศ. 2553

TABLE 5 TOTAL RECEIPTS OF BUSINESS ESTABLISHMENTS IN 2009 BY CATEGORY OF BUSINESS INDUSTRY, VICINITY, 2010

(พันบาท In Thousand Baht)

รหัส Code	ประเภทธุรกิจ	จำนวน สถาน - ประกอบการ Number of establishments	รวม		รายรับจากขายสินค้าและบริการ		รายรับจาก การให้เช่าที่ดิน Receipts from rent on land	รายรับจากการให้เช่า อาคาร อากาศพร้อม ที่ดิน ยานพาหนะ เครื่องจักรและ เครื่องมืออาลา		ดอกเบี้ย/ เงินปันผลรับ Interest/ Dividend	กำไรจากการ เปลี่ยนแปลง อัตรา แลกเปลี่ยน		รายรับอื่นๆ Other receipts	Total	Category of business industry
			Total	รวม Total	รวม Total	รวม Total		รวม Total	รวม Total		รวม Total	รวม Total			
50	การขาย การบำรุงรักษา และการซ่อมแซมยานยนต์ และรถจักรยานยนต์ รวมทั้งการขายปลีกน้ำมันเชื้อเพลิงรถยนต์	141,612 13,013	629,925,894.0 229,487,141.9	611,007,602.3 227,291,189.8	436,081.6 -	95,839.5 42,492.6	885,406.1 243,492.3	1,345,146.7 254,198.9	613,794.6 309,309.2	14,418,669.5 1,346,459.0	Sale, maintenance and repair of motor vehicles and motorcycles; retail sale of automotive fuel				
501	การขายยานยนต์	551	49,193,198.1	48,644,919.5	-	1,971.4	35,897.7	39,393.6	21,115.9	449,899.9	Sale of motor vehicles				
5010	การขายยานยนต์	551	49,193,198.1	48,644,919.5	-	1,971.4	35,897.7	39,393.6	21,115.9	449,899.9	Sale of motor vehicles				
502	การบำรุงรักษาและการซ่อมแซมยานยนต์	6,239	18,377,288.0	17,913,647.9	-	19,800.0	2,584.0	9,478.0	-	431,778.1	Maintenance and repair of motor vehicles				
5020	การบำรุงรักษาและการซ่อมแซมยานยนต์	6,239	18,377,288.0	17,913,647.9	-	19,800.0	2,584.0	9,478.0	-	431,778.1	Maintenance and repair of motor vehicles				
503	การขายอะไหล่ยานยนต์และชิ้นส่วนอุปกรณ์ที่เกี่ยวข้อง	1,908	105,635,129.4	104,569,060.0	-	18,080.0	205,010.6	195,988.2	288,193.4	358,797.2	Sale of motor vehicle parts and accessories				
5030	การขายอะไหล่ยานยนต์และชิ้นส่วนอุปกรณ์ที่เกี่ยวข้อง	1,908	105,635,129.4	104,569,060.0	-	18,080.0	205,010.6	195,988.2	288,193.4	358,797.2	Sale of motor vehicle parts and accessories				
504	การขาย การบำรุงรักษา และการซ่อมแซมรถจักรยานยนต์ อะไหล่และชิ้นส่วนอุปกรณ์ที่เกี่ยวข้อง	3,182	22,393,393.1	22,358,103.4	-	-	-	-	-	35,289.7	Sale, maintenance and repair of motorcycles and related parts and accessories				
5040	การขาย การบำรุงรักษา และการซ่อมแซมรถจักรยานยนต์ อะไหล่และชิ้นส่วนอุปกรณ์ที่เกี่ยวข้อง	3,182	22,393,393.1	22,358,103.4	-	-	-	-	-	35,289.7	Sale, maintenance and repair of motorcycles and related parts and accessories				
505	การขายปลีกน้ำมันเชื้อเพลิงรถยนต์	1,133	33,888,133.4	33,805,458.9	-	2,641.2	-	9,339.2	-	70,694.0	Retail sale of automotive fuel				
5050	การขายปลีกน้ำมันเชื้อเพลิงรถยนต์	1,133	33,888,133.4	33,805,458.9	-	2,641.2	-	9,339.2	-	70,694.0	Retail sale of automotive fuel				
51	การขายส่งและการค้าเพื่อค้าขายหน้า ยกเว้นยานยนต์ และรถจักรยานยนต์	6,556	152,976,761.8	150,359,329.1	-	10,411.0	456,089.8	596,561.7	211,795.4	1,342,574.8	Wholesale trade and commission trade, except of motor vehicles and motorcycles				
511	การขายส่งโดยผู้รับค่ากรรมแบบถอนแทน หรือโดยการทำสัญญาจ้าง	48	3,387,977.7	3,349,936.6	-	-	11,056.1	2,785.8	13,050.0	11,149.3	Wholesale on a fee or contract basis				
5110	การขายส่งโดยผู้รับค่ากรรมแบบถอนแทน หรือโดยการทำสัญญาจ้าง	48	3,387,977.7	3,349,936.6	-	-	11,056.1	2,785.8	13,050.0	11,149.3	Wholesale on a fee or contract basis				
512	การขายส่งวัตถุดิบทางการเกษตร สัตว์ที่มีชีวิต อาหาร เครื่องดื่ม และยาสูบ	2,011	33,381,458.6	32,822,859.4	-	373.3	7,382.8	12,561.4	11,542.3	526,439.4	Wholesale of agricultural raw materials, live animals, food, beverages and tobacco				
5121	การขายส่งวัตถุดิบทางการเกษตร และสัตว์ที่มีชีวิต	370	4,041,654.0	4,036,255.9	-	373.3	-	924.8	-	4,099.9	Wholesale of agricultural raw materials and live animals				
5122	การขายส่งอาหาร เครื่องดื่ม และยาสูบ	1,641	29,339,804.7	28,786,603.5	-	-	7,382.8	11,936.5	11,542.3	522,339.5	Wholesale of food, beverages and tobacco				

ตาราง 5 รายรับขั้นต้นของสถานประกอบการธุรกิจในปี 2552 จำนวนตามประเภทธุรกิจ ปริมาณ พ.ศ. 2553 (ต่อ)  
TABLE 5 TOTAL RECEIPTS OF BUSINESS ESTABLISHMENTS IN 2009 BY CATEGORY OF BUSINESS INDUSTRY, VICINITY, 2010 (Cont'd)

รหัส Code	ประเภทธุรกิจ Number of establishments	จำนวน สถาน - ประการ Number of establishments	รวม Total	รายรับจากการขายสินค้าและบริการ Receipts from sales of goods and services		รายรับจาก การให้เช่าที่ดิน Receipts from land	รายรับจากการให้เช่า อาคาร อุตสาหกรรม ที่ดิน ยานพาหนะ เครื่องจักรและ เครื่องมือกล Receipts from rent on building, vehicles and machinery	ดอกเบี้ย/ เงินปันผล Interest/ Dividend	กำไรจากการ เปลี่ยนแปลง อัตรา แลกเปลี่ยน Gain from currency exchange	รายรับอื่นๆ Other receipts	Category of business industry
				รวม Total	รายรับ ผ่านเว็บไซต์ Online sales						
513	การขายส่งของใช้ในครัวเรือน	444	21,411,390.3	21,249,743.2	-	-	25,515.2	3,472.9	9,955.0	122,704.0	Wholesale of household goods
5131	การขายส่งสินค้าสิ่งทอ เสื้อผ้า และรองเท้า	85	807,651.0	804,104.7	-	-	3,450.0	-	96.3	-	Wholesale of textiles, clothing and footwear
5139	การขายส่งของใช้อื่นๆ ในครัวเรือน	359	20,603,739.3	20,445,638.4	-	-	22,065.2	3,472.9	9,858.8	122,704.0	Wholesale of other household goods
514	การขายส่งสินค้าขั้นกลางที่มีใช้ทางการเกษตร และของที่ใช้ไม่ได้	3,194	63,616,601.6	63,044,335.2	-	10,037.7	7,752.2	47,594.0	17,070.5	489,812.1	Wholesale of non-agricultural intermediate products, waste and scrap
5141	การขายส่งเชื้อเพลิงที่เป็นของแข็ง ของเหลว ก๊าซ และผลิตภัณฑ์ที่เกี่ยวข้อง	186	12,893,897.5	12,608,984.3	-	973.7	5,458.8	30,633.3	14,558.7	233,288.7	Wholesale of solid, liquid and gaseous fuels and related products
5142	การขายส่งโลหะและแร่โลหะ	177	18,275,218.6	18,263,459.9	-	-	1,120.0	942.0	435.5	9,261.2	Wholesale of metals and metal ores
5143	การขายส่งวัสดุต่อสร้าง เครื่องโลหะ อุปกรณ์ที่ใช้สำหรับ การช่างและการทำงานอื่น และเครื่องใช้	509	10,399,343.3	10,198,726.3	-	-	1,173.3	11,203.4	2,076.2	186,163.9	Wholesale of construction materials, hardware, plumbing and heating equipment and supplies
5149	การขายส่งสินค้าขั้นกลางอื่นๆ เศษและของที่ไม่ได้	2,322	22,048,142.2	21,973,164.6	-	9,064.0	-	4,815.3	-	61,098.3	Wholesale of other intermediate products, waste and scrap
515	การขายส่งเครื่องจักร เครื่องอุปโภค และเครื่องมือเครื่องใช้	790	30,115,059.0	28,830,824.2	-	-	404,383.6	529,810.4	160,177.5	189,863.4	Wholesale of machinery, equipment and supplies
5150	การขายส่งเครื่องจักร เครื่องอุปโภค และเครื่องมือเครื่องใช้	790	30,115,059.0	28,830,824.2	-	-	404,383.6	529,810.4	160,177.5	189,863.4	Wholesale of machinery, equipment and supplies
519	การขายส่งสินค้าประเภทอื่น ๆ	69	1,064,274.5	1,061,630.6	-	-	-	37.3	-	2,606.6	Other wholesale
5190	การขายส่งสินค้าประเภทอื่น ๆ	69	1,064,274.5	1,061,630.6	-	-	-	37.3	-	2,606.6	Other wholesale
52	การขายปลีก ยกเว้นยานยนต์และรถจักรยานยนต์ รวมทั้ง การซ่อมแซมของใช้ส่วนบุคคลและของใช้ในชีวิตประจำวัน	60,626	146,270,562.2	145,721,172.4	2,023.5	28,942.5	96,760.3	57,689.2	33,695.0	332,302.8	Retail trade, except of motor vehicles and motorcycles; repair of personal and household goods
521	การขายปลีกในร้านค้าทั่วไป	37,722	20,969,744.0	20,865,726.5	-	-	78,523.0	2,793.3	-	22,701.3	Non-specialized retail trade
5211	การขายปลีกอาหาร เครื่องดื่ม หรือยาสูบ เป็นสินค้าหลัก	29,629	13,398,379.1	13,325,450.1	-	-	52,078.4	1,585.0	-	19,265.6	Retail sale in non-specialized stores with food, beverages or tobacco predominating
5219	การขายปลีกสินค้าทั่วไปอื่นๆ	8,093	7,571,365.0	7,540,276.4	-	-	26,444.6	1,208.3	-	3,435.7	Other retail sale in non-specialized stores
522	การขายปลีกอาหาร เครื่องดื่มและยาสูบ ในร้านเฉพาะของสินค้าชิ้นนั้น ๆ	1,724	981,577.9	981,427.9	36.0	-	-	50.0	-	100.0	Retail sale of food, beverages and tobacco in specialized stores
5220	การขายปลีกอาหาร เครื่องดื่มหรือยาสูบในร้านเฉพาะของสินค้าชิ้นนั้นๆ	1,724	981,577.9	981,427.9	36.0	-	-	50.0	-	100.0	Retail sale of food, beverages and tobacco in specialized stores

(พันบาท In Thousand Baht)

ตาราง 5 รายรับทั้งสิ้นของสถานประกอบการธุรกิจในปี 2552 จำนวนตามประเภทธุรกิจ ปริมาณ พ.ศ. 2553 (ต่อ)  
TABLE 5 TOTAL RECEIPTS OF BUSINESS ESTABLISHMENTS IN 2009 BY CATEGORY OF BUSINESS INDUSTRY, VICINITY, 2010 (Cont'd)

รหัส Code	ประเภทธุรกิจ	จำนวน สถาน - ประการ Number of establishments	รวม Total	รายรับจากการขายสินค้าและบริการ Receipts from sales of goods and services		รายรับจาก การให้เช่าที่ดิน Receipts from rent on land	ได้รับจาก อาคาร ที่ดิน เครื่องจักรและ เครื่องมือกล Receipts from rent on building, vehicles and machinery	ดอกเบี้ย/ เงินปันผล Interest/ Dividend	กำไรจากการ เปลี่ยนแปลง อัตรา แลกเปลี่ยน Gain from currency exchange	รายรับอื่นๆ Other receipts	Category of business industry
				รวม Total	รายรับ ผ่านเว็บไซต์ Online sales						
523	การขายปลีกสินค้าใหม่อื่น ๆ ในร้านเฉพาะของสินค้าอื่น ๆ	17,146	122,272,591.4	121,961,467.4	1,987.5	28,942.5	18,237.3	54,845.9	33,106.6	175,991.8	Other retail trade of new goods in specialized stores
5231	การขายปลีกสินค้าทางอิเล็กทรอนิกส์และเครื่องสำอาง และเครื่องประดับ	2,031	1,706,978.0	1,681,733.5	-	8,438.4	1,396.8	6,519.3	-	8,890.0	Retail sale of pharmaceutical and medical goods, cosmetic and toilet articles
5232	การขายปลีกสินค้าสิ่งทอ เสื้อผ้า รองเท้า และเครื่องหนัง	1,766	927,810.2	921,421.4	1,987.5	2,400.0	-	3,988.7	-	-	Retail sale of textiles, clothing, footwear and leather goods
5233	การขายปลีกเครื่องใช้ สิ่งของและอุปกรณ์ที่ใช้ในครัวเรือน	2,284	47,340,438.6	47,190,998.1	-	-	-	12,999.8	6,701.3	129,739.4	Retail sale of household appliances, articles and equipment
5234	การขายปลีกเครื่องโลหะ สีทาและกระจก	3,140	49,835,479.3	49,785,757.7	-	7,488.0	-	24,435.3	13,612.1	41,862.2	Retail sale of hardware, paints and glass
5239	การขายปลีกสินค้าอื่นๆ ในร้านเฉพาะของสินค้าอื่น ๆ	7,925	22,461,885.3	22,381,556.6	-	10,616.1	16,840.5	6,902.7	12,793.2	33,176.1	Other retail sale in specialized stores
524	การขายปลีกของใช้ในครัวเรือน	188	324,907.3	324,318.9	-	-	-	-	588.4	-	Retail sale of second-hand goods in stores
5240	การขายปลีกของใช้ใช้ในครัวเรือน	188	324,907.3	324,318.9	-	-	-	-	588.4	-	Retail sale of second-hand goods in stores
525	การขายปลีกสินค้าโดยไม่มีร้าน	77	389,749.8	378,001.2	-	-	-	-	-	11,748.6	Retail trade not in stores
5251	การขายปลีกโดยสถานประกอบการที่รับสินค้าทางไปรษณีย์	11	1,743.9	1,743.9	-	-	-	-	-	-	Retail sale via mail order houses
5259	การขายปลีกสินค้าอื่นๆ โดยไม่มีร้าน	66	388,006.0	376,257.3	-	-	-	-	-	11,748.6	Other non-store retail sale
526	การซ่อมแซมของใช้ส่วนบุคคลและของใช้ในครัวเรือน	3,769	1,331,991.8	1,210,230.6	-	-	-	-	-	121,761.2	Repair of personal and household goods
5260	การซ่อมแซมของใช้ส่วนบุคคล และของใช้ในครัวเรือน	3,769	1,331,991.8	1,210,230.6	-	-	-	-	-	121,761.2	Repair of personal and household goods
55	โรงแรมและภัตตาคาร	21,661	34,300,690.2	32,068,746.3	-	-	-	1,602.8	-	678,761.2	Hotels and restaurants
551	โรงแรม ค่ายพัก และที่พักชั่วคราว	1,329	2,156,662.9	615,007.6	-	-	-	176.0	-	33,590.1	Hotels; camping sites and other provision of short-stay accommodation
5510	โรงแรม ค่ายพัก และที่พักชั่วคราว	1,329	2,156,662.9	615,007.6	-	-	-	176.0	-	33,590.1	Hotels; camping sites and other provision of short-stay accommodation
552	ภัตตาคาร บาร์ และโรงอาหาร	20,332	32,144,027.3	31,453,738.7	-	-	-	1,426.8	-	645,171.2	Restaurants, bars and canteens
5520	ภัตตาคาร บาร์ และโรงอาหาร	20,332	32,144,027.3	31,453,738.7	-	-	-	1,426.8	-	645,171.2	Restaurants, bars and canteens
70	กิจกรรมด้านอสังหาริมทรัพย์	15,108	32,533,845.3	21,920,243.7	-	2,545.0	39,530.6	347,853.9	-	10,222,952.1	Real estate activities
701	กิจกรรมด้านอสังหาริมทรัพย์ ที่เป็นของตนเอง หรือเช่าจากผู้อื่น	14,912	28,562,961.1	18,077,421.7	-	2,545.0	32,569.0	273,706.3	-	10,176,719.1	Real estate activities with own or leased property
7010	กิจกรรมด้านอสังหาริมทรัพย์ที่เป็นของตนเองหรือเช่าจากผู้อื่น	14,912	28,562,961.1	18,077,421.7	-	2,545.0	32,569.0	273,706.3	-	10,176,719.1	Real estate activities with own or leased property

(พันบาท In Thousand Baht)

ตาราง 5 รายรับขั้นต้นของสถานประกอบการธุรกิจในปี 2552 จำนวนตามประเภทธุรกิจ ปริมาณ พ.ศ. 2553 (ต่อ)  
TABLE 5 TOTAL RECEIPTS OF BUSINESS ESTABLISHMENTS IN 2009 BY CATEGORY OF BUSINESS INDUSTRY, VICINITY, 2010 (Cont'd)

รหัส Code	ประเภทธุรกิจ Business industry	จำนวน สถาน - ประการ Number of establishments	รวม Total	รายรับจากการขายสินค้าและบริการ Receipts from sales of goods and services		รายรับจาก การให้เช่าที่ดิน Receipts from rent on land	รายรับจากการให้เช่า อาคาร อาคารพร้อม ที่ดิน ยานพาหนะ เครื่องจักรและ เครื่องมือกล Receipts from rent on building, vehicles and machinery	ดอกเบี้ย/ เงินปันผล Interest/ Dividend	กำไรจากการ เปลี่ยนแปลง อัตรา แลกเปลี่ยน Gain from currency exchange	รายรับอื่นๆ Other receipts	Category of business industry
				รวม Total	รายรับ ผ่านเว็บไซต์ Online sales						
702	กิจกรรมด้านอสังหาริมทรัพย์ โดยได้รับค่าธรรมเนียมตอบแทน หรือโดยการซื้อขาย	196	3,970,884.2	3,842,822.0	-	-	6,961.6	74,147.7	-	46,233.0	Real estate activities on a fee or contract basis
7020	กิจกรรมด้านอสังหาริมทรัพย์โดยได้รับค่าธรรมเนียมตอบแทน หรือโดยการซื้อขาย	196	3,970,884.2	3,842,822.0	-	-	6,961.6	74,147.7	-	46,233.0	Real estate activities on a fee or contract basis
71	การให้เช่าของใช้ส่วนบุคคลและของใช้ในชีวิตประจำวัน	1,318	3,622,811.5	3,513,504.6	-	20.0	11,055.5	591.3	29,053.2	68,586.9	Renting of machinery and equipment without operator and of personal and household goods
711	การให้เช่าเครื่องอุปโภคบริโภค	77	606,946.0	597,514.6	-	-	8,686.5	7.9	-	737.1	Renting of transport equipment
7111	การให้เช่าเครื่องอุปโภคบริโภคทางบก	73	541,817.1	532,385.6	-	-	8,686.5	7.9	-	737.1	Renting of land transport equipment
7112	การให้เช่าเครื่องอุปโภคบริโภคทางน้ำ	4	65,129.0	65,129.0	-	-	-	-	-	-	Renting of water transport equipment
712	การให้เช่าเครื่องจักรและเครื่องมือการเกษตร	280	2,538,412.0	2,438,536.5	-	20.0	2,369.0	583.5	29,053.2	67,849.9	Renting of other machinery and equipment
7121	การให้เช่าเครื่องจักรและเครื่องมือการเกษตร	11	7,857.5	7,837.5	-	20.0	-	-	-	-	Renting of agricultural machinery and equipment
7122	การให้เช่าเครื่องจักรและเครื่องมือที่ใช้ในงานก่อสร้าง และงานวิศวกรรมโยธา	62	1,003,129.8	973,342.9	-	-	2,369.0	363.6	-	27,054.3	Renting of construction and civil engineering machinery and equipment
7123	การให้เช่าเครื่องจักรและเครื่องมือที่ใช้ในสำนักงาน (รวมทั้งเครื่องคอมพิวเตอร์)	21	643,405.7	586,163.1	-	-	-	201.2	29,045.3	27,996.0	Renting of office machinery and equipment (including computers)
7129	การให้เช่าเครื่องจักรและเครื่องมืออื่นๆ ซึ่งมิได้จัดประเภทไว้ในที่อื่น	186	884,019.0	871,193.0	-	-	-	18.6	7.9	12,799.5	Renting of other machinery and equipment n.e.c.
713	การให้เช่าของใช้ส่วนบุคคลและของใช้ในชีวิตประจำวัน ซึ่งมิได้จัดประเภทไว้ในที่อื่น	961	477,453.5	477,453.5	-	-	-	-	-	-	Renting of personal and household goods n.e.c.
7130	การให้เช่าของใช้ส่วนบุคคลและของใช้ในชีวิตประจำวัน ซึ่งมิได้จัดประเภทไว้ในที่อื่น	961	477,453.5	477,453.5	-	-	-	-	-	-	Renting of personal and household goods n.e.c.
72	กิจกรรมด้านคอมพิวเตอร์และกิจกรรมที่เกี่ยวข้อง	386	3,134,670.1	3,078,046.2	420,891.5	-	250.0	13,078.6	12,103.1	31,192.2	Computer and related activities
721	การให้บริการเกี่ยวกับฮาร์ดแวร์	36	2,536,468.8	2,481,838.4	420,891.5	-	-	11,638.0	12,091.1	30,901.3	Hardware consultancy
7210	การให้บริการเกี่ยวกับฮาร์ดแวร์	36	2,536,468.8	2,481,838.4	420,891.5	-	-	11,638.0	12,091.1	30,901.3	Hardware consultancy

(พันบาท In Thousand Baht)

ตาราง 5 รายรับทั้งสิ้นของสถานประกอบการธุรกิจในปี 2552 จำนวนตามประเภทธุรกิจ ปริมาณพล พ.ศ. 2553 (ต่อ)

TABLE 5 TOTAL RECEIPTS OF BUSINESS ESTABLISHMENTS IN 2009 BY CATEGORY OF BUSINESS INDUSTRY, VICINITY, 2010 (Cont'd)

รหัส Code	ประเภทธุรกิจ	จำนวน สถาน - ประกอบ การ Number of establishments	รวม		รายรับจากการขายสินค้าและบริการ		รายรับจาก การให้เช่าที่ดิน		รายรับจากการให้เช่า อาคาร อาคารพร้อม ที่ดิน ยานพาหนะ		ดอกเบี้ยรับ/ เงินปันผลรับ		กำไรจากการ เปลี่ยนแปลง		รายรับอื่นๆ	Category of business industry
			Total	รวม	รวม	รวม	Receipts from sales of goods and services	Receipts from rent on land	Receipts from rent on building, vehicles and machinery	Interest/ Dividend	Gain from currency exchange	Other receipts				
722	การให้คำปรึกษาเกี่ยวกับซอฟต์แวร์และการจัดหา	30	355,863.6	353,877.5	-	250.0	1,440.6	283.4	12.0	283.4	Software consultancy and supply					
7220	การให้คำปรึกษาเกี่ยวกับซอฟต์แวร์ และการจัดหา	30	355,863.6	353,877.5	-	250.0	1,440.6	283.4	12.0	283.4	Software consultancy and supply					
723	การประมวลผลข้อมูล	11	8,362.2	8,362.2	-	-	-	-	-	-	Data processing					
7230	การประมวลผลข้อมูล	11	8,362.2	8,362.2	-	-	-	-	-	-	Data processing					
724	กิจกรรมด้านฐานข้อมูล	2	D	D	D	D	D	D	D	D	Data base activities					
7240	กิจกรรมด้านฐานข้อมูล	2	D	D	D	D	D	D	D	D	Data base activities					
725	การบำรุงรักษาและการซ่อมแซมเครื่องจักรสำนักงาน เครื่องทำบัญชี และเครื่องคำนวณ	301	200,502.9	200,495.4	-	-	-	-	-	7.5	Maintenance and repair of office, accounting and computing machinery					
7250	การบำรุงรักษาและการซ่อมแซมเครื่องจักรสำนักงาน เครื่องทำบัญชี และเครื่องคำนวณ	301	200,502.9	200,495.4	-	-	-	-	-	7.5	Maintenance and repair of office, accounting and computing machinery					
729	กิจกรรมอื่น ๆ ที่เกี่ยวข้องกับคอมพิวเตอร์	6	23,688.0	23,688.0	-	-	-	-	-	-	Other computer related activities					
7290	กิจกรรมอื่น ๆ ที่เกี่ยวข้องกับคอมพิวเตอร์	6	23,688.0	23,688.0	-	-	-	-	-	-	Other computer related activities					
73	การวิจัยและการพัฒนา	7	124,580.3	124,580.3	-	-	-	-	-	-	Research and development					
731	การวิจัยและการพัฒนาการทดลองทางด้านวิทยาศาสตร์ธรรมชาติ และวิศวกรรม	5	114,088.0	114,088.0	-	-	-	-	-	-	Research and development on natural sciences					
7310	การวิจัยและการพัฒนาการทดลองทางด้านวิทยาศาสตร์ธรรมชาติ และวิศวกรรม	5	114,088.0	114,088.0	-	-	-	-	-	-	Research and development on natural sciences					
732	การวิจัยและการพัฒนาการทดลองทางด้านสังคมศาสตร์ และมนุษยศาสตร์	2	D	D	D	D	D	D	D	D	Research and development on social sciences and humanities					
7320	การวิจัยและการพัฒนาการทดลองทางด้านสังคมศาสตร์ และมนุษยศาสตร์	2	D	D	D	D	D	D	D	D	Research and development on social sciences and humanities					
74	กิจกรรมด้านกฎหมาย การบัญชี การทำบัญชีและการตรวจสอบบัญชี การให้คำปรึกษาด้านภาษี การวิจัยตลาด และการสำรวจ ความคิดเห็นของประชาชน การให้คำปรึกษาทางธุรกิจ และการจัดการ	3,558	14,967,479.9	14,791,475.0	5,880.0	4,674.0	2,473.0	59,582.5	17,396.4	91,879.1	Other business activities					
741	กิจกรรมด้านกฎหมาย การบัญชี การทำบัญชีและการตรวจสอบบัญชี การให้คำปรึกษาด้านภาษี การวิจัยตลาด และการสำรวจ ความคิดเห็นของประชาชน การให้คำปรึกษาทางธุรกิจ และการจัดการ	664	1,369,437.0	1,363,601.8	-	1,152.0	242.7	3,447.5	796.1	196.8	Legal, accounting, book-keeping and auditing activities; tax consultancy; market research and public opinion polling; business and management consultancy					

ตาราง 5 รายรับทั้งสิ้นของสถานประกอบการธุรกิจในปี 2552 จำนวนตามประเภทธุรกิจ ปริมาณ พ.ศ. 2553 (ต่อ)

TABLE 5 TOTAL RECEIPTS OF BUSINESS ESTABLISHMENTS IN 2009 BY CATEGORY OF BUSINESS INDUSTRY, VICINITY, 2010 (Cont'd)

รหัส Code	ประเภทธุรกิจ	จำนวน สถาน - ประการ Number of establishments	รวม Total		รายรับจากการขายสินค้าและบริการ Receipts from sales of goods and services		รายรับจาก การให้เช่าที่ดิน Receipts from rent on land		รายรับจากการให้เช่า อาคาร อาคารพร้อม ที่ดิน ยานพาหนะ เครื่องจักรและ เครื่องมือกล Receipts from rent on building, vehicles and machinery		ดอกเบี้ย/ เงินปันผล Interest/ Dividend		กำไรจากการ เปลี่ยนแปลง อัตรา แลกเปลี่ยน Gain from currency exchange		รายรับอื่นๆ Other receipts	Category of business industry
			รวม Total	รายรับ ผ่านเว็บไซต์ Online sales	รวม Total	รายรับ ผ่านเว็บไซต์ Online sales	รวม Total	รายรับ ผ่านเว็บไซต์ Online sales	รวม Total	รายรับ ผ่านเว็บไซต์ Online sales	รวม Total	รายรับ ผ่านเว็บไซต์ Online sales	รวม Total	รายรับ ผ่านเว็บไซต์ Online sales		
7411	กิจกรรมด้านกฎหมาย	426	856,265.7	-	856,265.7	-	1,152.0	-	2,514.9	-	643.5	150.3	-	-	150.3	Legal activities
7412	กิจกรรมการบัญชี และการตรวจสอบบัญชี การให้บริการด้านภาษี	199	150,689.7	-	150,689.7	-	-	-	242.7	-	-	-	-	-	-	Accounting, book-keeping and auditing activities, tax consultancy
7413	การจัดตลาดและการสำรวจความคิดเห็นของประชาชน	2	D	D	D	D	D	D	D	D	D	D	D	D	D	Market research and public opinion polling
7414	กิจกรรมการให้คำปรึกษาทางธุรกิจและการจัดการ	37	362,181.7	-	362,181.7	-	-	-	618.2	-	152.6	46.5	-	-	46.5	Business and management consultancy activities
742	กิจกรรมด้านสถาปัตยกรรม วิศวกรรม และเทคนิคอื่น ๆ	107	1,088,582.4	-	1,088,582.4	-	-	-	19.2	-	-	6,483.9	-	-	6,483.9	Architectural, engineering and other technical activities
7421	กิจกรรมด้านสถาปัตยกรรม วิศวกรรม และการให้ คำปรึกษาด้านเทคนิคที่เกี่ยวข้อง	92	857,669.3	-	857,669.3	-	-	-	12.4	-	-	261.5	-	-	261.5	Architectural and engineering activities and related technical consultancy
7422	การทดสอบและการวิเคราะห์ทางเทคนิค	15	230,913.1	-	230,913.1	-	-	-	6.8	-	-	6,222.4	-	-	6,222.4	Technical testing and analysis
743	การโฆษณา	461	1,395,161.7	5,880.0	1,385,093.1	5,880.0	2,352.0	954.3	4,081.7	-	-	2,680.7	-	-	2,680.7	Advertising
7430	การโฆษณา	461	1,395,161.7	5,880.0	1,385,093.1	5,880.0	2,352.0	954.3	4,081.7	-	-	2,680.7	-	-	2,680.7	Advertising
749	กิจกรรมด้านธุรกิจ ซึ่งมิได้จัดประเภทไว้ในที่อื่น	2,326	11,114,298.8	-	10,960,700.7	-	1,170.0	1,276.0	52,034.1	16,600.2	-	82,517.7	-	-	82,517.7	Business activities n.e.c.
7491	การจัดหาแรงงานและการสรรหาบุคลากร	115	511,528.8	-	510,486.2	-	-	-	1.8	-	-	1,040.7	-	-	1,040.7	Labour recruitment and provision of personnel
7492	กิจกรรมด้านการสืบสวนและการรักษาความปลอดภัย	160	2,358,873.2	-	2,356,958.3	-	1,170.0	-	539.9	-	-	205.0	-	-	205.0	Investigation and security activities
7493	กิจกรรมการทำความสะอาดอาคาร	69	465,143.3	-	465,141.9	-	-	-	-	-	-	1.4	-	-	1.4	Building-cleaning activities
7494	กิจกรรมการถ่ายภาพ	835	423,343.9	-	418,435.6	-	-	-	-	-	-	4,908.3	-	-	4,908.3	Photographic activities
7495	กิจกรรมการบรรจุภัณฑ์	97	5,528,112.6	-	5,387,741.0	-	-	-	47,924.8	16,600.2	-	75,846.5	-	-	75,846.5	Packaging activities
7499	กิจกรรมธุรกิจอื่นๆ ซึ่งมิได้จัดประเภทไว้ในที่อื่น	1,050	1,827,297.0	-	1,821,937.7	-	-	1,276.0	3,567.6	-	-	515.7	-	-	515.7	Other business activities n.e.c.
92	กิจกรรมบันเทิง การวัฒนธรรม และการกีฬา	2,767	7,310,137.9	7,286.7	7,161,466.0	7,286.7	1,018.3	15,622.5	13,447.7	442.3	442.3	111,352.5	-	-	111,352.5	Recreational, cultural and sporting activities
921	กิจกรรมด้านภาพยนตร์ วิทยุ โทรทัศน์ และการบันเทิงอื่น ๆ	313	2,467,547.7	-	2,372,443.4	-	7,286.7	7,200.0	13,420.8	442.3	-	74,041.1	-	-	74,041.1	Motion picture, radio and television and other entertainment activities
9211	การผลิตและการจำหน่ายภาพยนตร์และวิดีโอ	12	650,175.5	-	645,421.9	-	-	-	4,753.5	-	-	-	-	-	-	Motion picture and video production and distribution
9212	การฉายภาพยนตร์	35	341,377.9	-	306,804.8	-	-	-	603.9	-	-	33,969.2	-	-	33,969.2	Motion picture projection
9213	กิจกรรมด้านวิทยุและโทรทัศน์	37	581,613.4	-	566,698.4	-	-	7,200.0	7,411.5	-	-	303.5	-	-	303.5	Radio and television activities

(พันบาท In Thousand Baht)

ตาราง 5 รายรับทั้งสิ้นของสถานประกอบการธุรกิจในปี 2552 จำนวนตามประเภทธุรกิจ ปริมาณพล พ.ศ. 2553 (ต่อ)  
TABLE 5 TOTAL RECEIPTS OF BUSINESS ESTABLISHMENTS IN 2009 BY CATEGORY OF BUSINESS INDUSTRY, VICINITY, 2010 (Cont'd)

รหัส Code	ประเภทธุรกิจ	จำนวน สถาน - ประกอบกร Number of establishments	รวม Total	รายรับจากการขายสินค้าและบริการ Receipts from sales of goods and services		รายรับจาก การให้เช่าที่ดิน Receipts from rent on land	รายรับจากอาคารพร้อม ที่ดิน ยานพาหนะ เครื่องจักรและ เครื่องมือกล Receipts from rent on building, vehicles and machinery	ดอกเบี้ยรับ/ เงินปันผลรับ Interests/ Dividend	กำไรจากการ เปลี่ยนแปลง อัตรา แลกเปลี่ยน Gain from currency exchange	รายรับอื่นๆ Other receipts	Category of business industry
				รวม Total	รายรับ ผ่านเว็บไซต์ Online sales						
9214	กิจกรรมด้านศิลปะละคร ดนตรี และศิลปะอื่นๆ	207	121,682.5	121,610.5	7,286.7	-	-	-	-	72.0	Dramatic arts, music and other arts activities
9219	กิจกรรมด้านความบันเทิงอื่นๆ ซึ่งมิได้จัดประเภทไว้ในที่อื่น	22	772,698.4	731,907.8	-	-	-	652.0	442.3	39,696.3	Other entertainment activities n.e.c.
922	กิจกรรมของเล่นต่างๆ	2	D	D	D	D	D	D	D	D	News agency activities
9220	กิจกรรมของเล่นสำหรับเด็ก	2	D	D	D	D	D	D	D	D	New agency activities
924	กิจกรรมการกีฬาและนันทนาการอื่น ๆ	2,452	4,840,990.2	4,787,422.6	-	1,018.3	8,422.5	26.9	-	37,311.4	Sporting and other recreational activities
9241	กิจกรรมการกีฬา	641	3,897,595.4	3,889,534.2	-	1,018.3	-	21.0	-	233.3	Sporting activities
9249	กิจกรรมนันทนาการอื่นๆ	1,811	943,394.8	897,888.4	-	-	8,422.5	5.9	-	37,078.1	Other recreational activities
93	กิจกรรมด้านการบริการอื่น ๆ	16,612	5,197,212.9	4,977,849.1	-	5,736.0	20,132.0	540.0	-	192,608.8	Other service activities
930	กิจกรรมด้านการบริการอื่น ๆ	16,612	5,197,212.9	4,977,849.1	-	5,736.0	20,132.0	540.0	-	192,608.8	Other service activities
9301	การบริการซักรีด และการซักแห้ง สลัดกลิ่นฟัลดยและขนสัตว์	3,015	1,073,674.0	918,525.2	-	-	-	540.0	-	154,608.8	Washing, cleaning and dyeing of textile and fur products
9302	การแต่งผมและการเสริมสวยอื่นๆ	12,424	2,902,097.4	2,858,361.4	-	5,736.0	-	-	-	38,000.0	Hairdressing and other beauty treatment
9303	การทำศพและกิจกรรมที่เกี่ยวข้อง	29	9,569.5	9,569.5	-	-	-	-	-	-	Funeral and related activities
9309	กิจกรรมการบริการอื่นๆ ซึ่งมิได้จัดประเภทไว้ในที่อื่น	1,144	1,211,872.0	1,191,393.0	-	-	20,132.0	-	-	-	Other service activities n.e.c.

หมายเหตุ : D หมายถึง ตัวเลขที่ไม่เปิดเผย

Note : D means disclosure prohibited.



ตาราง 6 มูลค่าตามบัญชีของสินทรัพย์ถาวร ณ วันที่ 1 มกราคม 2552 จำแนกตามประเภทธุรกิจ ปริมาณพล พ.ศ. 2553

TABLE 6 BOOK VALUE OF FIXED ASSETS AS OF JANUARY 1, 2009 BY CATEGORY OF BUSINESS INDUSTRY, VICINITY, 2010

รหัส Code	ประเภทธุรกิจ Number of establishments	จำนวน สถาน-ประกอบกิจการ Number of establishments	มูลค่าสินทรัพย์ถาวรตั้งงวด Book value of fixed assets 1 Jan. 2009										สินทรัพย์ การอื่น ๆ Other fixed assets	Total	Category of business industry
			รวม Total	ที่ดิน Land	อาคารและ สิ่งก่อสร้าง Building and construction	เครื่องจักร Machinery	ยานพาหนะ Vehicles	เครื่องใช้ สำนักงาน Office appliances	เครื่องมือ อื่นๆ Equipment	ซอฟต์แวร์ Software	สิทธิ์				
		<b>141,612</b>	<b>285,821,891.7</b>	<b>126,513,822.7</b>	<b>112,711,173.3</b>	<b>6,350,323.4</b>	<b>27,520,777.5</b>	<b>4,969,266.5</b>	<b>4,991,877.8</b>	<b>380,318.1</b>	<b>2,384,332.4</b>				
50	การขาย การบำรุงรักษา และการซ่อมแซมยานยนต์	13,013	40,716,617.4	20,543,179.9	11,963,501.4	1,247,601.9	4,607,410.0	738,209.4	1,115,961.4	131,985.8	368,767.7	Sale, maintenance and repair of motor vehicles and motorcycles; retail sale of automotive fuel			
501	การขายยานยนต์	551	6,625,437.3	2,684,308.4	2,331,138.6	91,142.8	863,573.7	329,663.7	291,062.2	5,564.3	28,983.5	Sale of motor vehicles			
5010	การขายยานยนต์	551	6,625,437.3	2,684,308.4	2,331,138.6	91,142.8	863,573.7	329,663.7	291,062.2	5,564.3	28,983.5	Sale of motor vehicles			
502	การบำรุงรักษาและการซ่อมแซมยานยนต์	6,239	19,674,276.4	11,491,082.0	4,256,363.4	798,389.6	2,408,131.9	163,525.4	493,116.3	2,774.4	60,893.4	Maintenance and repair of motor vehicles			
5020	การบำรุงรักษาและการซ่อมแซมยานยนต์	6,239	19,674,276.4	11,491,082.0	4,256,363.4	798,389.6	2,408,131.9	163,525.4	493,116.3	2,774.4	60,893.4	Maintenance and repair of motor vehicles			
503	การขายอะไหล่ยานยนต์และชิ้นส่วนอุปกรณ์ที่เกี่ยวข้อง	1,908	6,141,395.1	2,966,767.5	1,636,670.4	84,507.6	737,732.6	115,541.5	202,828.7	119,527.8	277,818.9	Sale of motor vehicle parts and accessories			
5030	การขายอะไหล่ยานยนต์และชิ้นส่วนอุปกรณ์ที่เกี่ยวข้อง	1,908	6,141,395.1	2,966,767.5	1,636,670.4	84,507.6	737,732.6	115,541.5	202,828.7	119,527.8	277,818.9	Sale of motor vehicle parts and accessories			
504	การขาย การบำรุงรักษา และการซ่อมแซมรถจักรยานยนต์ อะไหล่และชิ้นส่วนอุปกรณ์ที่เกี่ยวข้อง	3,182	3,149,110.7	1,337,424.1	1,322,052.6	52,272.7	301,773.9	54,634.1	77,915.5	3,037.9	-	Sale, maintenance and repair of motorcycles and related parts and accessories			
5040	การขาย การบำรุงรักษา และการซ่อมแซมรถจักรยานยนต์ อะไหล่และชิ้นส่วนอุปกรณ์ที่เกี่ยวข้อง	3,182	3,149,110.7	1,337,424.1	1,322,052.6	52,272.7	301,773.9	54,634.1	77,915.5	3,037.9	-	Sale, maintenance and repair of motorcycles and related parts and accessories			
505	การขายปลีกน้ำมันเชื้อเพลิงรถยนต์	1,133	5,126,398.0	2,063,597.8	2,417,276.3	221,289.2	296,197.8	74,844.7	51,038.8	1,081.4	1,071.9	Retail sale of automotive fuel			
5050	การขายปลีกน้ำมันเชื้อเพลิงรถยนต์	1,133	5,126,398.0	2,063,597.8	2,417,276.3	221,289.2	296,197.8	74,844.7	51,038.8	1,081.4	1,071.9	Retail sale of automotive fuel			
51	การขายส่งและการค้าเพื่อค้าขายหน้า ยกเว้นยานยนต์ และรถจักรยานยนต์	6,556	42,965,095.9	17,492,104.0	14,147,844.9	2,245,003.5	6,527,067.7	1,306,585.5	777,491.8	63,261.8	405,736.6	Wholesale trade and commission trade, except of motor vehicles and motorcycles			
511	การขายส่งโดยได้รับค่าธรรมเนียมตอบแทน หรือโดยการทำสัญญาจ้าง	48	319,794.9	5,310.0	181,048.6	18,638.9	104,739.0	2,979.7	2,871.8	-	4,206.9	Wholesale on a fee or contract basis			
5110	การขายส่งโดยได้รับค่าธรรมเนียมตอบแทน หรือโดยการทำสัญญาจ้าง	48	319,794.9	5,310.0	181,048.6	18,638.9	104,739.0	2,979.7	2,871.8	-	4,206.9	Wholesale on a fee or contract basis			

(พันบาท In Thousand Baht)

ตาราง 6 มูลค่าตามบัญชีของสินทรัพย์ถาวร ณ วันที่ 1 มกราคม 2552 จำแนกตามประเภทธุรกิจ บริเวณเขต พ.ศ. 2553 (ต่อ)

TABLE 6 BOOK VALUE OF FIXED ASSETS AS OF JANUARY 1, 2009 BY CATEGORY OF BUSINESS INDUSTRY, VICINITY, 2010 (Cont'd)

(พันบาท In Thousand Baht)

รหัส Code	ประเภทธุรกิจ Business industry	จำนวน สถาน- ประกอบ การ Number of establishments	มูลค่าสินทรัพย์ถาวร ณ วันที่ 1 มกราคม 2009 Book value of fixed assets 1 Jan. 2009										สินทรัพย์ ถาวรอื่น ๆ Other fixed assets	Category of business industry
			รวม Total	ที่ดิน Land	อาคารและ สิ่งก่อสร้าง Building and construction	เครื่องจักร Machinery	ยานพาหนะ Vehicles	เครื่องใช้ สำนักงาน Office appliances	เครื่องมือ อื่น ๆ Equipment	ซอฟต์แวร์ Software	สินทรัพย์ ถาวรอื่น ๆ Other fixed assets			
512	การขายส่งวัตถุดิบทางการเกษตร <i>สัตว์ที่มีชีวิต อาหาร เครื่องดื่ม และยาสูบ</i>	2,011	9,931,698.6	5,255,093.4	2,663,427.3	351,039.7	1,444,431.7	125,945.3	57,415.4	3,234.1	31,111.7	Wholesale of agricultural raw materials, live animals, food, beverages and tobacco		
5121	การขายส่งวัตถุดิบทางการเกษตร และสัตว์ที่มีชีวิต	370	1,854,916.5	159,827.3	1,198,896.2	206,801.6	239,455.3	30,615.0	18,792.1	489.8	39.3	Wholesale of agricultural raw materials and live animals		
5122	การขายส่งอาหาร เครื่องดื่ม และยาสูบ	1,641	8,076,782.1	5,095,266.1	1,464,531.2	144,238.1	1,204,976.4	95,330.3	38,623.3	2,744.3	31,072.4	Wholesale of food, beverages and tobacco		
513	การขายส่งของใช้ในครัวเรือน	444	7,864,006.4	2,830,855.8	3,811,062.9	312,434.7	395,060.7	346,944.5	123,198.6	44,449.2	-	Wholesale of household goods		
5131	การขายส่งสินค้าสิ่งของ เสื้อผ้า และรองเท้า	85	532,130.3	199,093.0	240,540.6	1,344.9	86,888.6	3,022.6	1,240.6	-	-	Wholesale of textiles, clothing and footwear		
5139	การขายส่งของใช้อื่นๆ ในครัวเรือน	359	7,331,876.1	2,631,762.8	3,570,522.3	311,089.8	308,172.1	343,921.9	121,958.0	44,449.2	-	Wholesale of other household goods		
514	การขายส่งสินค้ากึ่งกลางที่มีใช้ทางการเกษตร	3,194	18,291,117.1	7,356,024.1	5,150,247.6	1,412,835.8	3,527,331.6	191,225.3	483,012.6	10,483.0	159,957.1	Wholesale of non-agricultural intermediate products, waste and scrap		
5141	การขายส่งเชื้อเพลิงที่เป็นของแข็ง ของเหลว ก๊าซ และผลิตภัณฑ์ที่เกี่ยวข้อง	186	1,879,836.0	996,128.2	473,427.1	87,495.7	156,162.1	33,727.7	122,622.2	2,362.6	7,910.3	Wholesale of solid, liquid and gaseous fuels and related products		
5142	การขายส่งโลหะและแร่โลหะ	177	2,265,215.1	697,342.6	860,029.2	200,318.4	322,703.2	22,072.1	57,501.3	138.0	105,110.4	Wholesale of metals and metal ores		
5143	การขายส่งวัสดุก่อสร้าง เครื่องโลหะ อุปกรณ์ที่ใช้สำหรับ การวางท่อและการทำคอนกรีต และเครื่องมือเครื่องใช้	509	4,305,676.0	1,160,619.6	1,456,379.8	371,497.4	1,137,687.2	79,249.6	68,769.6	2,342.0	29,130.7	Wholesale of construction materials, hardware, plumbing and heating equipment and supplies		
5149	การขายส่งสินค้ากึ่งกลางอื่นๆ เศษและของที่ไม่ได้	2,322	9,840,390.1	4,501,933.8	2,360,411.5	753,524.2	1,910,779.1	56,175.8	234,119.5	5,640.5	17,805.7	Wholesale of other intermediate products, waste and scrap		
515	การขายส่งเครื่องจักร เครื่องอุปกรณ์ และเครื่องมือเครื่องใช้	790	6,279,609.5	1,915,087.6	2,249,609.1	149,757.1	1,022,004.9	617,991.3	109,850.0	4,848.8	210,460.9	Wholesale of machinery, equipment and supplies		
5150	การขายส่งเครื่องจักร เครื่องอุปกรณ์ และเครื่องมือเครื่องใช้	790	6,279,609.5	1,915,087.6	2,249,609.1	149,757.1	1,022,004.9	617,991.3	109,850.0	4,848.8	210,460.9	Wholesale of machinery, equipment and supplies		
519	การขายส่งสินค้าประเภทอื่น ๆ	69	278,869.4	129,733.2	92,449.5	297.3	33,499.8	21,499.5	1,143.4	246.7	-	Other wholesale		
5190	การขายส่งสินค้าประเภทอื่น ๆ	69	278,869.4	129,733.2	92,449.5	297.3	33,499.8	21,499.5	1,143.4	246.7	-	Other wholesale		
52	การขายปลีก ยานพาหนะและรถจักรยานยนต์ รวมทั้ง การซ่อมแซมของใช้ส่วนบุคคลและของใช้ในครัวเรือน	60,626	64,354,755.9	30,365,078.2	25,408,159.5	655,992.2	6,084,793.6	942,843.4	666,586.8	71,195.7	160,106.4	Retail trade, except of motor vehicles and motorcycles; repair of personal and household goods		
521	การขายปลีกในร้านค้าทั่วไป	37,722	28,586,217.3	14,701,185.5	11,298,509.7	102,276.6	2,070,036.0	173,507.4	129,302.5	-	111,399.7	Non-specialized retail trade		
5211	การขายปลีกอาหาร เครื่องดื่ม หรือยาสูบ เป็นสินค้าหลัก	29,629	22,419,245.0	11,574,655.6	9,532,336.4	25,869.4	1,052,858.5	138,971.4	94,553.8	-	-	Retail sale in non-specialized stores with food, beverages or tobacco predominating		
5219	การขายปลีกสินค้าทั่วไปอื่นๆ	8,093	6,166,972.4	3,126,529.9	1,766,173.3	76,407.2	1,017,177.5	34,536.0	34,748.7	-	111,399.7	Other retail sale in non-specialized stores		

ตาราง 6 มูลค่าตามบัญชีของสินทรัพย์ถาวร ณ วันที่ 1 มกราคม 2552 จำแนกตามประเภทธุรกิจ บริเวณเขต พ.ศ. 2553 (ต่อ)

TABLE 6 BOOK VALUE OF FIXED ASSETS AS OF JANUARY 1, 2009 BY CATEGORY OF BUSINESS INDUSTRY, VICINITY, 2010 (Cont'd)

(พันบาท In Thousand Baht)

รหัส Code	จำนวน สถาน- ประกอบ Number of establishments	ประเภทธุรกิจ	มูลค่าสินทรัพย์ถาวร ณ วันที่ 1 มกราคม 2009 Book value of fixed assets 1 Jan. 2009										สินทรัพย์ ถาวรอื่น ๆ Other fixed assets	Category of business industry	
			รวม Total	ที่ดิน Land	อาคารและ สิ่งก่อสร้าง Building and construction	เครื่องจักร Machinery	ยานพาหนะ Vehicles	เครื่องใช้ สำนักงาน Office appliances	เครื่องมือ อื่น ๆ Equipment	ซอฟต์แวร์ Software					
522	1,724	การขายปลีกอาหาร เครื่องดื่มและยาสูบ ในร้านเฉพาะอย่างของสินค้านี้ ๆ	2,606,330.5	1,476,328.2	807,570.7	11,860.0	288,652.4	5,260.3	16,533.8	120.0	5.0		5.0	Retail sale of food, beverages and tobacco in specialized stores	
5220	1,724	การขายปลีกอาหาร เครื่องดื่มหรือยาสูบในร้าน เฉพาะอย่างของสินค้านี้ ๆ	2,606,330.5	1,476,328.2	807,570.7	11,860.0	288,652.4	5,260.3	16,533.8	120.0	5.0		5.0	Retail sale of food, beverages and tobacco in specialized stores	
523	17,146	การขายปลีกสินค้าแฟชั่นอื่น ๆ ในร้านเฉพาะอย่างของสินค้านี้ ๆ	30,494,723.4	12,872,034.4	12,330,906.0	491,981.3	3,459,493.3	743,685.9	477,282.9	71,075.7	48,264.0			48,264.0	Other retail trade of new goods in specialized stores
5231	2,031	การขายปลีกสินค้าแฟชั่นทางเครื่องประดับและเครื่องสำอาง และเครื่องประดับร่างกายหรือเครื่องสำอาง	1,613,769.5	650,507.0	639,371.2	7,887.5	252,205.6	40,568.4	9,267.1	100.0	13,862.8			13,862.8	Retail sale of pharmaceutical and medical goods, cosmetic and toilet articles
5232	1,766	การขายปลีกสินค้าสิ่งทอ เสื้อผ้า รองเท้า และเครื่องหนัง	1,819,972.3	657,395.5	748,665.4	14,197.1	376,885.4	7,178.2	15,650.6	-	-			-	Retail sale of textiles, clothing, footwear and leather goods
5233	2,284	การขายปลีกเครื่องใช้ สิ่งของและอุปกรณ์ที่ใช้ในครัวเรือน	6,901,739.5	4,844,265.2	819,535.3	58,565.8	697,588.3	292,028.6	143,187.0	46,011.4	557.9			557.9	Retail sale of household appliances, articles and equipment
5234	3,140	การขายปลีกเครื่องใช้และกระจก	12,664,738.5	4,658,505.4	5,825,070.3	318,936.9	1,386,002.1	261,564.8	193,260.5	21,398.5	-			-	Retail sale of hardware, paints and glass
5239	7,925	การขายปลีกสินค้าอื่น ๆ ในร้านเฉพาะอย่างของสินค้านี้ ๆ	7,494,503.6	2,061,361.2	4,298,263.8	92,394.0	746,811.8	142,346.0	115,917.7	3,565.7	33,843.3			33,843.3	Other retail sale in specialized stores
524	188	การขายปลีกของที่ใช้แล้วในบ้าน	135,081.8	74,380.0	24,714.9	6,519.7	26,347.3	2,146.0	974.0	-	-			-	Retail sale of second-hand goods in stores
5240	188	การขายปลีกของที่ใช้แล้วในบ้าน	135,081.8	74,380.0	24,714.9	6,519.7	26,347.3	2,146.0	974.0	-	-			-	Retail sale of second-hand goods in stores
525	77	การขายปลีกสินค้าที่ไม่ใช่บ้าน	59,239.7	10,050.0	28,876.6	826.7	9,558.8	7,509.5	1,980.3	-	437.7			437.7	Retail trade not in stores
5251	11	การขายปลีกโดยสถานประกอบการที่รับสินค้าทางไปรษณีย์	8,104.5	3,850.0	2,933.4	-	839.7	481.4	-	-	-			-	Retail sale via mail order houses
5259	66	การขายปลีกสินค้าอื่น ๆ โดยไม่มีร้าน	51,135.2	6,200.0	25,943.2	826.7	8,719.2	7,028.1	1,980.3	-	437.7			437.7	Other non-store retail sale
526	3,769	การซ่อมแซมของใช้ส่วนบุคคลและของใช้ในครัวเรือน	2,473,163.2	1,231,100.1	917,581.8	42,527.9	230,705.9	10,734.3	40,513.3	-	-			-	Repair of personal and household goods
5260	3,769	การซ่อมแซมของใช้ส่วนบุคคล และของใช้ในครัวเรือน	2,473,163.2	1,231,100.1	917,581.8	42,527.9	230,705.9	10,734.3	40,513.3	-	-			-	Repair of personal and household goods
55	21,661	โรงแรมและภัตตาคาร	30,757,312.8	18,071,717.5	9,149,826.8	329,059.6	1,946,070.2	412,230.8	630,850.0	6,751.7	210,806.1			210,806.1	Hotels and restaurants
551	1,329	โรงแรม ค่ายพัก และที่พักชั่วคราว	10,132,075.0	3,927,414.4	5,400,549.6	39,002.5	303,648.4	103,670.6	170,161.6	5,318.9	182,309.0			182,309.0	Hotels; camping sites and other provision of short-stay accommodation
5510	1,329	โรงแรม ค่ายพัก และที่พักชั่วคราว	10,132,075.0	3,927,414.4	5,400,549.6	39,002.5	303,648.4	103,670.6	170,161.6	5,318.9	182,309.0			182,309.0	Hotels; camping sites and other provision of short-stay accommodation
552	20,332	ภัตตาคาร บาร์ และร้านอาหาร	20,625,237.9	14,144,303.1	3,749,277.2	290,057.2	1,642,421.8	308,560.2	460,688.4	1,432.8	28,497.2			28,497.2	Restaurants, bars and canteens
5520	20,332	ภัตตาคาร บาร์ และร้านอาหาร	20,625,237.9	14,144,303.1	3,749,277.2	290,057.2	1,642,421.8	308,560.2	460,688.4	1,432.8	28,497.2			28,497.2	Restaurants, bars and canteens

ตาราง 6 มูลค่าตามบัญชีของสินทรัพย์เพื่อการ ณ วันที่ 1 มกราคม 2552 จำแนกตามประเภทธุรกิจ บริเวณเขต พ.ศ. 2553 (ต่อ)  
TABLE 6 BOOK VALUE OF FIXED ASSETS AS OF JANUARY 1, 2009 BY CATEGORY OF BUSINESS INDUSTRY, VICINITY, 2010 (Cont'd)

(พันบาท In Thousand Baht)

รหัส Code	ประเภทธุรกิจ Business industry	จำนวน สถาน- ประกอบ Number of establishments	มูลค่าสินทรัพย์เพื่อการ ณ วันที่ 1 มกราคม 2009 Book value of fixed assets 1 Jan. 2009							สินทรัพย์ การอื่น ๆ Other fixed assets	Category of business industry	
			รวม Total	ที่ดิน Land	อาคารและ สิ่งก่อสร้าง Building and construction	เครื่องจักร Machinery	ยานพาหนะ Vehicles	เครื่องใช้ สำนักงาน Office appliances	เครื่องมือ อื่น ๆ Equipment			ซอฟต์แวร์ Software
70	กิจกรรมด้านสิ่งพิมพ์	15,108	75,323,495.9	28,779,641.8	40,669,482.7	205,110.3	4,260,375.0	537,675.7	770,023.0	4,582.3	96,605.2	Real estate activities
701	กิจกรรมด้านสิ่งพิมพ์ที่ตนเอง หรือเช่าจากผู้อื่น	14,912	74,437,600.0	28,615,354.0	40,067,981.4	202,752.8	4,202,186.4	512,342.5	760,917.7	3,857.1	72,208.1	Real estate activities with own or leased property
7010	กิจกรรมด้านสิ่งพิมพ์ที่เจ้าของหรือเช่าจากผู้อื่น	14,912	74,437,600.0	28,615,354.0	40,067,981.4	202,752.8	4,202,186.4	512,342.5	760,917.7	3,857.1	72,208.1	Real estate activities with own or leased property
702	กิจกรรมด้านสิ่งพิมพ์โดยได้รับค่าธรรมเนียมตอบแทน หรือโดยการทำสัญญา	196	885,895.8	164,287.8	601,501.3	2,357.4	58,188.5	25,333.3	9,105.3	725.2	24,397.1	Real estate activities on a fee or contract basis
7020	กิจกรรมด้านสิ่งพิมพ์ที่ได้รับค่าธรรมเนียมตอบแทน หรือโดยการทำสัญญา	196	885,895.8	164,287.8	601,501.3	2,357.4	58,188.5	25,333.3	9,105.3	725.2	24,397.1	Real estate activities on a fee or contract basis
71	การให้เช่าเครื่องจักรและเครื่องอุปกรณ์โดยไม่ผู้ควบคุม การให้เช่า ของใช้ส่วนบุคคลและของใช้ครัวเรือน	1,318	5,602,850.9	1,746,619.6	1,192,133.9	332,529.1	1,037,616.2	139,413.6	133,521.0	3,349.0	1,017,668.5	Renting of machinery and equipment without operator and of personal and household goods
711	การให้เช่าเครื่องอุปกรณ์ขนาดเล็ก	77	1,002,986.2	479,721.3	171,450.0	6,810.8	255,979.7	73,092.0	3,818.2	-	12,114.3	Renting of transport equipment
7111	การให้เช่าเครื่องอุปกรณ์การขนส่งทางบก	73	896,820.7	399,721.3	157,977.8	2,675.5	250,083.0	72,557.0	1,691.9	-	12,114.3	Renting of land transport equipment
7112	การให้เช่าเครื่องอุปกรณ์การขนส่งทางน้ำ	4	106,165.6	80,000.0	13,472.2	4,135.4	5,896.7	535.0	2,126.3	-	-	Renting of water transport equipment
712	การให้เช่าเครื่องจักรและเครื่องอุปกรณ์อื่น ๆ	280	3,752,794.8	839,498.3	739,479.0	319,398.3	663,832.8	49,990.7	111,692.5	3,349.0	1,005,554.2	Renting of other machinery and equipment
7121	การให้เช่าเครื่องจักรและเครื่องอุปกรณ์ทางการเกษตร	11	33,985.0	8,420.0	4,455.7	10,164.1	10,622.2	440.0	279.0	-	-	Renting of agricultural machinery and equipment
7122	การให้เช่าเครื่องจักรและเครื่องอุปกรณ์ที่ใช้ในงานก่อสร้าง และงานวิศวกรรมโยธา	62	1,962,569.0	506,093.2	437,768.9	114,795.6	371,279.1	29,549.2	27,454.3	317.4	475,311.3	Renting of construction and civil engineering machinery and equipment
7123	การให้เช่าเครื่องจักรและเครื่องอุปกรณ์ที่ใช้ในสำนักงาน (รวมทั้งเครื่องคอมพิวเตอร์)	21	566,800.4	12,900.0	7,720.0	-	5,785.1	7,331.5	746.0	2,075.0	530,242.9	Renting of office machinery and equipment (including computers)
7129	การให้เช่าเครื่องจักรและเครื่องอุปกรณ์อื่น ๆ ซึ่งมีได้จัดประเภทไว้ในที่อื่น	186	1,189,440.4	312,085.1	309,534.4	194,438.5	276,146.5	13,066.0	83,213.3	956.5	-	Renting of other machinery and equipment n.e.c.
713	การให้เช่าของใช้ส่วนบุคคลและของใช้ในครัวเรือน ซึ่งมีได้จัดประเภทไว้ในที่อื่น	961	847,069.8	427,400.0	261,204.8	6,320.0	117,803.7	16,330.9	18,010.3	-	-	Renting of personal and household goods n.e.c.
7130	การให้เช่าของใช้ส่วนบุคคลและของใช้ในครัวเรือน ซึ่งมีได้จัดประเภทไว้ในที่อื่น	961	847,069.8	427,400.0	261,204.8	6,320.0	117,803.7	16,330.9	18,010.3	-	-	Renting of personal and household goods n.e.c.

ตาราง 6 มูลค่าตามบัญชีของสินทรัพย์ถาวร ณ วันที่ 1 มกราคม 2552 จำแนกตามประเภทธุรกิจ บริเวณเขต พ.ศ. 2553 (ต่อ)

TABLE 6 BOOK VALUE OF FIXED ASSETS AS OF JANUARY 1, 2009 BY CATEGORY OF BUSINESS INDUSTRY, VICINITY, 2010 (Cont'd)

(พันบาท In Thousand Baht)

รหัส Code	ประเภทธุรกิจ Business industry	จำนวน สถาน- ประกอบ Number of establishments	มูลค่าสินทรัพย์ถาวร ณ วันที่ 1 มกราคม 2009 Book value of fixed assets 1 Jan. 2009										สินทรัพย์ ถาวรอื่น ๆ Other fixed assets	Category of business industry
			รวม Total	ที่ดิน Land	อาคารและ สิ่งก่อสร้าง Building and construction	เครื่องจักร Machinery	ยานพาหนะ Vehicles	เครื่องใช้ สำนักงาน Office appliances	เครื่องมือ อื่น ๆ Equipment	ซอฟต์แวร์ Software	Computer and related activities			
72	กิจกรรมด้านคอมพิวเตอร์และกิจกรรมที่เกี่ยวข้อง	386	622,223.7	175,234.1	173,264.2	4,089.2	118,448.5	68,361.4	39,270.0	16,173.4	27,382.9	Computer and related activities		
721	การให้คำปรึกษาด้านคอมพิวเตอร์	36	91,292.6	-	6,132.4	-	14,562.4	36,734.3	7,158.5	966.7	25,738.3	Hardware consultancy		
7210	การให้คำปรึกษาด้านคอมพิวเตอร์	36	91,292.6	-	6,132.4	-	14,562.4	36,734.3	7,158.5	966.7	25,738.3	Hardware consultancy		
722	การให้คำปรึกษาด้านซอฟต์แวร์และการจัดหา	30	299,447.0	80,064.0	135,314.1	-	43,993.5	12,384.0	18,596.2	7,450.6	1,644.6	Software consultancy and supply		
7220	การให้คำปรึกษาด้านซอฟต์แวร์และการจัดหา	30	299,447.0	80,064.0	135,314.1	-	43,993.5	12,384.0	18,596.2	7,450.6	1,644.6	Software consultancy and supply		
723	การประมวลผลข้อมูล	11	3,414.0	920.0	644.0	-	651.2	850.0	222.6	126.2	-	Data processing		
7230	การประมวลผลข้อมูล	11	3,414.0	920.0	644.0	-	651.2	850.0	222.6	126.2	-	Data processing		
724	กิจกรรมด้านฐานข้อมูล	2	D	D	D	D	D	D	D	D	D	Data base activities		
7240	กิจกรรมด้านฐานข้อมูล	2	D	D	D	D	D	D	D	D	D	Data base activities		
725	การบำรุงรักษาและซ่อมแซมเครื่องจักรสำนักงาน เครื่องทำบัญชี และเครื่องคำนวณ	301	222,530.1	94,250.1	31,173.6	2,989.2	57,351.3	17,373.1	13,292.8	6,100.0	-	Maintenance and repair of office, accounting and computing machinery		
7250	การบำรุงรักษาและซ่อมแซมเครื่องจักรสำนักงาน เครื่องทำบัญชี และเครื่องคำนวณ	301	222,530.1	94,250.1	31,173.6	2,989.2	57,351.3	17,373.1	13,292.8	6,100.0	-	Maintenance and repair of office, accounting and computing machinery		
729	กิจกรรมอื่น ๆ ที่เกี่ยวข้องกับคอมพิวเตอร์	6	4,440.0	-	-	-	1,890.0	1,020.0	-	1,550.0	-	Other computer related activities		
7290	กิจกรรมอื่น ๆ ที่เกี่ยวข้องกับคอมพิวเตอร์	6	4,440.0	-	-	-	1,890.0	1,020.0	-	1,550.0	-	Other computer related activities		
73	การวิจัยและการพัฒนา	7	48,854.6	18,708.0	9,470.3	12,530.8	7,077.8	851.6	216.0	-	-	Research and development		
731	การวิจัยและการพัฒนาทางวิทยาศาสตร์ธรรมชาติ และวิศวกรรม	5	48,283.7	18,708.0	9,470.3	11,980.8	7,077.8	830.7	216.0	-	-	Research and development on natural sciences		
7310	การวิจัยและการพัฒนาทางวิทยาศาสตร์ธรรมชาติ และวิศวกรรม	5	48,283.7	18,708.0	9,470.3	11,980.8	7,077.8	830.7	216.0	-	-	Research and development on natural sciences		
732	การวิจัยและการพัฒนาทางสังคมศาสตร์ และมนุษยศาสตร์	2	D	D	D	D	D	D	D	D	D	Research and development on social sciences and humanities		
7320	การวิจัยและการพัฒนาทางสังคมศาสตร์ และมนุษยศาสตร์	2	D	D	D	D	D	D	D	D	D	Research and development on social sciences and humanities		

ตาราง 6 มูลค่าตามบัญชีของสินทรัพย์ถาวร ณ วันที่ 1 มกราคม 2552 จำแนกตามประเภทธุรกิจ บริเวณเขต พ.ศ. 2553 (ต่อ)

TABLE 6 BOOK VALUE OF FIXED ASSETS AS OF JANUARY 1, 2009 BY CATEGORY OF BUSINESS INDUSTRY, VICINITY, 2010 (Cont'd)

(พันบาท In Thousand Baht)

รหัส Code	ประเภทธุรกิจ Number of establishments	รวม Total	ที่ดิน Land	อาคารและ สิ่งก่อสร้าง Building and construction	เครื่องจักร Machinery	ยานพาหนะ Vehicles	เครื่องใช้ สำนักงาน Office appliances	เครื่องมือ อื่นๆ Equipment	ซอฟต์แวร์ Software	สินทรัพย์ ถาวรอื่น ๆ Other fixed assets	Category of business industry
74	กิจการด้านธุรกิจอื่น ๆ	10,269,278.8	3,352,994.4	3,950,609.8	803,600.1	1,284,074.9	484,230.3	347,794.4	8,002.9	37,972.1	Other business activities
741	กิจกรรมด้านกฎหมาย การบัญชี การทำบัญชีและการตรวจสอบบัญชี การให้บริการด้านภาษี การวิจัยตลาด และการสำรวจความคิดเห็นของประชาชน การให้บริการทางธุรกิจ และการจัดการ	897,065.6	281,250.4	354,596.8	1,068.0	168,198.0	79,883.5	9,823.9	1,173.4	1,071.4	Legal, accounting, book-keeping and auditing activities; tax consultancy; market research and public opinion polling; business and management consultancy
7411	กิจกรรมด้านกฎหมาย	724,035.5	280,058.4	212,927.7	-	150,817.0	70,729.4	9,503.0	-	-	Legal activities
7412	กิจกรรมการบัญชี การทำบัญชี และการตรวจสอบบัญชี การให้บริการด้านภาษี การวิจัยตลาด และการสำรวจความคิดเห็นของประชาชน การให้บริการทางธุรกิจ และการจัดการ	158,665.4	792.0	141,469.1	-	12,579.9	3,654.5	169.9	-	-	Accounting, book-keeping and auditing activities; tax consultancy
7413	การวิจัยตลาดและการสำรวจความคิดเห็นของประชาชน	2	D	D	D	D	D	D	D	D	Market research and public opinion polling
7414	กิจกรรมการให้คำปรึกษาทางธุรกิจและการจัดการ	37	-	-	1,068.0	4,001.1	5,459.6	151.1	1,173.4	1,071.4	Business and management consultancy activities
742	กิจกรรมด้านสถาปัตยกรรม วิศวกรรม และเทคนิคอื่น ๆ	107	80,732.9	42,697.3	64,919.5	71,059.6	23,562.2	8,143.4	-	123.6	Architectural, engineering and other technical activities
7421	กิจกรรมด้านสถาปัตยกรรมและวิศวกรรม และการให้คำปรึกษาด้านเทคนิคที่เกี่ยวข้อง	92	78,230.0	30,247.3	56,942.4	55,538.2	16,182.5	6,167.1	-	-	Architectural and engineering activities and related technical consultancy
7422	การทดสอบและการวิเคราะห์ทางเทคนิค	15	2,502.9	12,450.0	7,977.1	15,521.4	7,379.7	1,976.3	-	123.6	Technical testing and analysis
743	การโฆษณา	461	503,112.0	238,840.4	157,312.2	187,963.7	31,235.1	35,567.1	1,960.0	2,331.1	Advertising
7430	การโฆษณา	461	503,112.0	238,840.4	157,312.2	187,963.7	31,235.1	35,567.1	1,960.0	2,331.1	Advertising
749	กิจกรรมด้านธุรกิจ ซึ่งมิได้จัดประเภทไว้ในที่อื่น	2,326	2,487,899.0	3,314,475.3	580,300.4	856,853.6	349,549.5	294,260.0	4,869.4	34,446.0	Business activities n.e.c.
7491	การจัดหางานและการสรรหาบุคลากร	115	275,500.0	9,926.8	-	6,121.3	7,518.8	201.4	-	-	Labour recruitment and provision of personnel
7492	กิจกรรมด้านสารสนเทศและการรักษาความปลอดภัย	160	81,181.6	147,097.7	-	170,807.0	25,127.8	6,905.5	325.0	9,750.0	Investigation and security activities
7493	กิจกรรมการทำความสะอาดอาคาร	69	124,509.9	58,876.8	2,160.0	27,653.9	6,345.9	25,798.0	-	2,800.0	Building-cleaning activities
7494	กิจกรรมการถ่ายภาพ	835	1,374,705.0	292,846.1	42,050.6	171,426.0	47,833.1	129,798.5	4,083.5	-	Photographic activities
7495	กิจกรรมบรรจุภัณฑ์	97	1,976,084.7	731,428.7	453,839.8	141,895.5	17,092.5	10,562.5	460.9	3,460.8	Packaging activities
7499	กิจกรรมธุรกิจอื่น ๆ ซึ่งมีได้จัดประเภทไว้ในที่อื่น	1,050	3,706,890.6	2,074,299.2	82,250.0	338,949.9	245,631.3	121,194.1	-	18,435.2	Other business activities n.e.c.

ตาราง 6 มูลค่าตามบัญชีของสินทรัพย์ถาวร ณ วันที่ 1 มกราคม 2552 จำแนกตามประเภทธุรกิจ บริเวณเขต พ.ศ. 2553 (ต่อ)

TABLE 6 BOOK VALUE OF FIXED ASSETS AS OF JANUARY 1, 2009 BY CATEGORY OF BUSINESS INDUSTRY, VICINITY, 2010 (Cont'd)

(พันบาท In Thousand Baht)

รหัส Code	ประเภทธุรกิจ Business industry	จำนวน สถาน- ประกอบ Number of establishments	มูลค่าสินทรัพย์ถาวร ณ วันที่ 1 มกราคม 2009 Book value of fixed assets 1 Jan. 2009										Category of business industry
			รวม Total	ที่ดิน Land	อาคารและ สิ่งก่อสร้าง Building and construction	เครื่องจักร Machinery	ยานพาหนะ Vehicles	เครื่องใช้ สำนักงาน Office appliances	เครื่องมือ อื่นๆ Equipment	ซอฟต์แวร์ Software	สินทรัพย์ ถาวรอื่น ๆ Other fixed assets		
92	กิจกรรมบันเทิงและการกีฬา	2,767	7,218,438.4	2,311,547.3	3,282,639.9	433,938.3	567,089.6	274,876.1	226,099.7	75,015.6	47,231.9	Recreational, cultural and sporting activities	
921	กิจกรรมด้านภาพยนตร์ วิทยุ โทรทัศน์ และการบันทึกอื่น ๆ	313	1,980,022.1	407,274.0	944,080.9	236,695.5	131,998.1	54,351.2	153,718.7	6,579.8	45,323.9	Motion picture, radio and television and other entertainment activities	
9211	การผลิตและการจำหน่ายภาพยนตร์และวิดีโอ	12	41,203.3	8,500.0	10,000.0	-	16,000.0	5,199.0	292.7	-	1,211.6	Motion picture and video production and distribution	
9212	การฉายภาพยนตร์	35	162,924.2	29,443.2	33,534.3	33,011.0	12,591.0	1,870.8	52,474.0	-	-	Motion picture projection	
9213	กิจกรรมด้านวิทยุและโทรทัศน์	37	278,578.9	50,853.6	70,651.9	447.2	36,195.4	30,391.2	79,117.7	6,341.8	4,580.0	Radio and television activities	
9214	กิจกรรมด้านศิลปะการละคร ดนตรี และศิลปะอื่นๆ	207	190,390.7	85,880.3	46,720.1	12,888.0	27,248.7	2,299.5	13,055.3	238.0	2,060.6	Dramatic arts, music and other arts activities	
9219	กิจกรรมด้านความบันเทิงอื่นๆ ซึ่งมีได้จดทะเบียนไว้ในที่อื่น	22	1,306,925.1	232,596.8	783,174.7	190,349.4	39,963.0	14,590.5	8,779.1	-	37,471.6	Other entertainment activities n.e.c.	
922	กิจกรรมของสัตว์เลี้ยง	2	D	D	D	D	D	D	D	D	D	News agency activities	
9220	กิจกรรมของสัตว์เลี้ยง	2	D	D	D	D	D	D	D	D	D	New agency activities	
924	กิจกรรมการกีฬาและนันทนาการอื่น ๆ	2,452	5,236,816.4	1,902,673.4	2,338,559.0	197,242.8	435,091.5	220,525.0	72,380.9	68,435.8	1,908.1	Sporting and other recreational activities	
9241	กิจกรรมการกีฬา	641	4,043,590.2	1,321,803.6	2,076,970.6	174,707.5	329,110.2	87,877.8	45,323.4	7,796.9	0.1	Sporting activities	
9249	กิจกรรมนันทนาการอื่นๆ	1,811	1,193,226.2	580,869.7	261,588.4	22,535.3	105,981.3	132,647.2	27,057.5	60,638.9	1,908.0	Other recreational activities	
93	กิจกรรมด้านการบริการอื่น ๆ	16,612	7,942,967.5	3,656,998.0	2,764,239.9	80,868.4	1,080,753.9	63,988.6	284,063.6	-	12,055.0	Other service activities	
930	กิจกรรมด้านการบริการอื่น ๆ	16,612	7,942,967.5	3,656,998.0	2,764,239.9	80,868.4	1,080,753.9	63,988.6	284,063.6	-	12,055.0	Other service activities	
9301	การบริการซักล้าง และการซักแห้ง ผิดกับสิ่งที่พอมและขนสัตว์	3,015	1,306,247.8	406,469.3	571,343.0	69,320.9	233,542.7	3,876.5	21,695.5	-	-	Washing, cleaning and dyeing of textile and fur products	
9302	การแต่งผมและการเสริมสวยอื่นๆ	12,424	5,536,730.6	2,538,245.3	2,036,694.0	7,887.5	671,305.2	19,280.6	251,367.9	-	11,950.0	Hairdressing and other beauty treatment	
9303	การทำศพและกิจกรรมที่เกี่ยวข้อง	29	32,660.1	18,133.4	5,826.7	800.0	6,760.0	-	1,140.0	-	-	Funeral and related activities	
9309	กิจกรรมการบริการอื่นๆ ซึ่งมีได้จดทะเบียนไว้ในที่อื่น	1,144	1,067,529.0	694,150.0	150,376.2	2,860.0	169,146.0	40,831.5	9,860.2	-	105.0	Other service activities n.e.c.	

หมายเหตุ : D หมายถึง ตัวเลขที่ไม่เปิดเผย

Note : D means disclosure prohibited.



ตาราง 6 มูลค่าตามบัญชีของสินทรัพย์ถาวร ณ วันที่ 31 ธันวาคม 2552 จำแนกตามประเภทธุรกิจ ปริมาณตลาด พ.ศ. 2553 (ต่อ)

TABLE 6 BOOK VALUE OF FIXED ASSETS AS OF DECEMBER 31, 2009 BY CATEGORY OF BUSINESS INDUSTRY, VICINITY, 2010 (Cont'd)

(พันบาท In Thousand Baht)

รหัส Code	ประเภทธุรกิจ Number of establishments	รวม Total	ที่ดิน Land	มูลค่าสินทรัพย์ถาวรปลายงวด Book value of fixed assets 31 Dec. 2009						สินทรัพย์ ถาวรอื่น ๆ Other fixed assets	Category of business industry	
				อาคารและ สิ่งก่อสร้าง Building and construction	เครื่องจักร Machinery	ยานพาหนะ Vehicles	เครื่องใช้ สำนักงาน Office appliances	เครื่องมือ อื่นๆ Equipment	ซอฟต์แวร์ Software			
		<b>รวม</b>		<b>128,845,822.2</b>	<b>104,727,998.1</b>	<b>5,373,424.9</b>	<b>23,149,927.4</b>	<b>4,799,962.1</b>	<b>4,520,032.9</b>	<b>376,403.1</b>	<b>3,696,872.3</b>	<b>Total</b>
50	การขน การบำรุงรักษา และการซ่อมแซมยานยนต์	141,612	275,490,443.1	128,845,822.2	104,727,998.1	5,373,424.9	23,149,927.4	4,799,962.1	4,520,032.9	376,403.1	3,696,872.3	Sale, maintenance and repair of motor vehicles
	<b>และรถจักรยานยนต์ รวมทั้งการขายปลีกน้ำมันเชื้อเพลิงรถยนต์</b>											<b>and motorcycles; retail sale of automotive fuel</b>
501	การขายยานยนต์	551	6,445,470.9	2,682,547.5	2,158,943.9	75,409.4	731,906.3	493,575.0	268,580.8	5,097.0	29,411.0	Sale of motor vehicles
5010	การขายยานยนต์	551	6,445,470.9	2,682,547.5	2,158,943.9	75,409.4	731,906.3	493,575.0	268,580.8	5,097.0	29,411.0	Sale of motor vehicles
502	การบำรุงรักษาและการซ่อมแซมยานยนต์	6,239	19,981,500.7	12,612,867.3	4,035,523.3	627,336.5	2,042,826.4	159,512.6	427,733.7	1,084.5	74,616.6	Maintenance and repair of motor vehicles
5020	การบำรุงรักษาและการซ่อมแซมยานยนต์	6,239	19,981,500.7	12,612,867.3	4,035,523.3	627,336.5	2,042,826.4	159,512.6	427,733.7	1,084.5	74,616.6	Maintenance and repair of motor vehicles
503	การขายอะไหล่ยานยนต์และชิ้นส่วนอุปกรณ์ที่เกี่ยวข้อง	1,908	5,961,569.1	2,994,052.5	1,474,266.3	69,062.5	645,553.4	88,860.6	210,759.9	101,021.7	377,992.2	Sale of motor vehicle parts and accessories
5030	การขายอะไหล่ยานยนต์และชิ้นส่วนอุปกรณ์ที่เกี่ยวข้อง	1,908	5,961,569.1	2,994,052.5	1,474,266.3	69,062.5	645,553.4	88,860.6	210,759.9	101,021.7	377,992.2	Sale of motor vehicle parts and accessories
504	การขาย การบำรุงรักษา และการซ่อมแซมรถจักรยานยนต์ อะไหล่และชิ้นส่วนอุปกรณ์ที่เกี่ยวข้อง	3,182	2,990,867.9	1,370,810.8	1,224,100.6	46,056.5	242,396.5	47,077.0	57,996.2	2,430.3	-	Sale, maintenance and repair of motorcycles and related parts and accessories
5040	การขาย การบำรุงรักษา และการซ่อมแซมรถจักรยานยนต์ อะไหล่และชิ้นส่วนอุปกรณ์ที่เกี่ยวข้อง	3,182	2,990,867.9	1,370,810.8	1,224,100.6	46,056.5	242,396.5	47,077.0	57,996.2	2,430.3	-	Sale, maintenance and repair of motorcycles and related parts and accessories
505	การขายปลีกน้ำมันเชื้อเพลิงรถยนต์	1,133	4,871,702.4	2,049,969.4	2,287,937.3	183,195.7	241,823.8	63,939.0	42,553.4	1,182.3	1,101.3	Retail sale of automotive fuel
5050	การขายปลีกน้ำมันเชื้อเพลิงรถยนต์	1,133	4,871,702.4	2,049,969.4	2,287,937.3	183,195.7	241,823.8	63,939.0	42,553.4	1,182.3	1,101.3	Retail sale of automotive fuel
51	การขายส่งและการค้าเพื่อค้าปลีก ยกเว้นยานยนต์ และรถจักรยานยนต์	6,556	41,361,653.8	17,515,036.2	13,050,102.0	1,912,511.0	5,557,710.7	1,258,581.0	884,458.1	68,787.3	1,114,467.6	Wholesale trade and commission trade, except of motor vehicles and motorcycles
511	การขายส่งโดยผู้ค้าปลีกแบบตนเองแทน หรือโดยการทำสัญญาจ้าง	48	283,843.4	5,310.0	171,853.4	16,634.5	81,944.5	2,820.4	2,357.9	-	2,922.7	Wholesale on a fee or contract basis
5110	การขายส่งโดยผู้ค้าปลีกแบบตนเองแทน หรือโดยการทำสัญญาจ้าง	48	283,843.4	5,310.0	171,853.4	16,634.5	81,944.5	2,820.4	2,357.9	-	2,922.7	Wholesale on a fee or contract basis

ตาราง 6 มูลค่าตามบัญชีของสินทรัพย์ถาวร ณ วันที่ 31 ธันวาคม 2552 จำแนกตามประเภทธุรกิจ ปริมาณ พ.ศ. 2553 (ต่อ)

TABLE 6 BOOK VALUE OF FIXED ASSETS AS OF DECEMBER 31, 2009 BY CATEGORY OF BUSINESS INDUSTRY, VICINITY, 2010 (Cont'd)

(พันบาท In Thousand Baht)

รหัส Code	ประเภทธุรกิจ Business industry	จำนวน สถาน- ประกอบ Number of establishments	มูลค่าสินทรัพย์ถาวรตามประเภทธุรกิจ ณ วันที่ 31 ธันวาคม 2009 Book value of fixed assets 31 Dec. 2009										สินทรัพย์ ถาวรอื่น ๆ Other fixed assets
			รวม Total	ที่ดิน Land	อาคารและ สิ่งก่อสร้าง Building and construction	เครื่องจักร Machinery	ยานพาหนะ Vehicles	เครื่องใช้ สำนักงาน Office appliances	เครื่องมือ อื่น ๆ Equipment	ซอฟต์แวร์ Software			
512	การขายส่งวัตถุดิบทางการเกษตร <i>สัตว์ที่มีชีวิต อาหาร เครื่องดื่ม และยาสูบ</i>	2,011	9,392,192.6	5,257,897.6	2,517,451.6	248,709.7	1,209,389.2	86,085.8	49,671.5	2,354.6	20,632.7	Wholesale of agricultural raw materials, live animals, food, beverages and tobacco	
5121	การขายส่งวัตถุดิบทางการเกษตร และสัตว์ที่มีชีวิต	370	1,685,722.4	159,827.3	1,118,581.0	148,088.6	219,595.2	21,954.1	17,380.8	261.8	33.4	Wholesale of agricultural raw materials and live animals	
5122	การขายส่งอาหาร เครื่องดื่ม และยาสูบ	1,641	7,706,470.2	5,098,070.3	1,398,870.5	100,621.1	989,793.9	64,131.7	32,290.7	2,092.8	20,599.2	Wholesale of food, beverages and tobacco	
513	การขายส่งของใช้ในครัวเรือน	444	7,293,255.7	2,825,635.2	3,295,904.8	275,230.8	357,681.1	376,768.3	121,575.2	40,460.4	-	Wholesale of household goods	
5131	การขายส่งสินค้าสิ่งของ เสื้อผ้า และรองเท้า	85	480,815.2	199,093.0	214,138.5	1,842.0	62,373.9	2,375.3	992.5	-	-	Wholesale of textiles, clothing and footwear	
5139	การขายส่งของใช้อื่นๆ ในครัวเรือน	359	6,812,440.5	2,626,542.2	3,081,766.3	273,388.8	295,307.2	374,393.0	120,582.8	40,460.4	-	Wholesale of other household goods	
514	การขายส่งสินค้าบางประเภทที่มีใช้ทางการเกษตร และของที่ใช้ไม่ได้	3,194	18,048,632.5	7,327,374.9	4,878,754.2	1,246,523.3	2,947,817.9	165,149.1	525,676.5	9,297.4	948,039.2	Wholesale of non-agricultural intermediate products, waste and scrap	
5141	การขายส่งเชื้อเพลิงที่เป็นของแข็ง ของเหลว ก๊าซ และผลิตภัณฑ์เกี่ยวพัน	186	1,834,935.0	1,025,553.1	402,822.0	123,048.5	129,429.5	16,080.3	132,014.3	2,272.1	3,715.0	Wholesale of solid, liquid and gaseous fuels and related products	
5142	การขายส่งโลหะและแร่โลหะ	177	2,833,999.5	686,217.6	771,257.5	171,428.5	246,489.0	13,965.9	40,749.4	-	903,891.6	Wholesale of metals and metal ores	
5143	การขายส่งวัสดุก่อสร้าง เครื่องโลหะ อุปกรณ์ที่ใช้สำหรับ การวางท่อและการทำความร้อน และเครื่องมือเครื่องใช้	509	4,082,587.8	1,129,720.9	1,477,884.2	288,178.3	1,004,842.7	81,055.7	69,572.2	1,942.8	29,391.0	Wholesale of construction materials, hardware, plumbing and heating equipment and supplies	
5149	การขายส่งสินค้าบางประเภทอื่นๆ เศษและของที่ใช้ไม่ได้	2,322	9,297,110.2	4,485,883.3	2,226,790.5	663,868.0	1,567,056.7	54,047.2	283,340.5	5,082.5	11,041.5	Wholesale of other intermediate products, waste and scrap	
515	การขายส่งเครื่องจักร เครื่องอุปโภค และเครื่องมือเครื่องใช้	790	6,075,861.4	1,969,085.3	2,097,041.2	125,174.9	933,917.7	607,084.2	184,207.4	16,477.6	142,873.1	Wholesale of machinery, equipment and supplies	
5150	การขายส่งเครื่องจักร เครื่องอุปโภค และเครื่องมือเครื่องใช้	790	6,075,861.4	1,969,085.3	2,097,041.2	125,174.9	933,917.7	607,084.2	184,207.4	16,477.6	142,873.1	Wholesale of machinery, equipment and supplies	
519	การขายส่งสินค้าประเภทอื่นๆ	69	267,868.2	129,733.2	89,096.8	237.9	26,960.3	20,673.2	969.6	197.3	-	Other wholesale	
5190	การขายส่งสินค้าประเภทอื่นๆ	69	267,868.2	129,733.2	89,096.8	237.9	26,960.3	20,673.2	969.6	197.3	-	Other wholesale	
52	การขายปลีก ยานยนต์ส่วนบุคคลและรถจักรยานยนต์ รวมทั้ง การซ่อมแซมของใช้ส่วนบุคคลและของใช้ในบ้านเรือน	60,626	61,778,779.8	31,594,618.1	22,901,045.7	631,009.6	4,990,162.3	879,047.6	524,463.0	101,841.6	156,592.0	Retail trade, except of motor vehicles and motorcycles; repair of personal and household goods	
521	การขายปลีกในร้านค้าทั่วไป	37,722	26,631,378.3	14,966,248.0	9,458,532.5	81,821.1	1,763,505.7	154,371.4	111,530.0	-	95,369.7	Non-specialized retail trade	
5211	การขายปลีกอาหาร เครื่องดื่ม หรือยาสูบ เป็นร้านค้าปลีก	29,629	20,852,090.8	11,839,718.1	7,835,712.1	20,695.3	949,736.7	123,884.1	82,344.4	-	-	Retail sale in non-specialized stores with food, beverages or tobacco predominating	
5219	การขายปลีกสินค้าทั่วไปอื่นๆ	8,093	5,779,287.5	3,126,529.9	1,622,820.4	61,125.8	813,769.0	30,487.3	29,185.5	-	95,369.7	Other retail sale in non-specialized stores	

ตาราง 6 มูลค่าตามบัญชีของสินทรัพย์ถาวร ณ วันที่ 31 ธันวาคม 2552 จำแนกตามประเภทธุรกิจ ปริมาณ พ.ศ. 2553 (ต่อ)

TABLE 6 BOOK VALUE OF FIXED ASSETS AS OF DECEMBER 31, 2009 BY CATEGORY OF BUSINESS INDUSTRY, VICINITY, 2010 (Cont'd)

(พันบาท In Thousand Baht)

รหัส Code	ประเภทธุรกิจ Business industry	จำนวน สถาน- ประกอบ Number of establishments	มูลค่าสินทรัพย์ถาวรตามประเภทธุรกิจ ปริมาณ พ.ศ. 2553 (ต่อ)										สินทรัพย์ ถาวรอื่น ๆ Other fixed assets
			รวม Total	ที่ดิน Land	อาคารและ สิ่งก่อสร้าง Building and construction	เครื่องจักร Machinery	ยานพาหนะ Vehicles	เครื่องใช้ สำนักงาน Office appliances	เครื่องมือ อื่น ๆ Equipment	ซอฟต์แวร์ Software			
522	การขายปลีกอาหาร เครื่องดื่มและยาสูบ ในร้านเฉพาะอย่างของสินค้านี้ ๆ	1,724	3,266,460.0	2,022,746.3	984,325.0	8,900.0	231,996.1	4,354.5	14,019.7	114.0	4.4	Retail sale of food, beverages and tobacco in specialized stores	
5220	การขายปลีกอาหาร เครื่องดื่มหรือยาสูบในร้านเฉพาะอย่างของสินค้านี้ ๆ	1,724	3,266,460.0	2,022,746.3	984,325.0	8,900.0	231,996.1	4,354.5	14,019.7	114.0	4.4	Retail sale of food, beverages and tobacco in specialized stores	
523	การขายปลีกสินค้าแฟชั่นอื่น ๆ ในร้านเฉพาะอย่างของสินค้านี้ ๆ	17,146	29,372,314.1	13,292,213.2	11,583,478.6	498,714.7	2,770,755.9	702,904.1	361,607.4	101,727.6	60,912.6	Other retail trade of new goods in specialized stores	
5231	การขายปลีกสินค้าแฟชั่นและเครื่องสำอาง และเครื่องประดับอื่น ๆ	2,031	1,527,708.8	680,140.3	575,039.6	9,095.0	206,677.8	36,682.3	7,812.7	80.0	12,181.0	Retail sale of pharmaceutical and medical goods, cosmetic and toilet articles	
5232	การขายปลีกสินค้าสิ่งทอ เสื้อผ้า รองเท้า และเครื่องหนัง	1,766	1,444,784.3	642,246.4	652,212.4	11,357.7	119,395.2	6,534.5	13,038.1	-	-	Retail sale of textiles, clothing, footwear and leather goods	
5233	การขายปลีกเครื่องใช้ สิ่งของและอุปกรณ์ที่ใช้ในครัวเรือน	2,284	6,621,038.9	4,828,844.7	707,887.6	65,692.1	588,353.7	275,880.6	75,907.7	77,914.5	557.9	Retail sale of household appliances, articles and equipment	
5234	การขายปลีกเครื่องโลหะ สัตวและกระจก	3,140	12,894,311.6	5,060,488.6	5,817,841.0	340,307.0	1,242,487.8	252,812.1	158,673.3	21,701.7	-	Retail sale of hardware, paints and glass	
5239	การขายปลีกสินค้าอื่น ๆ ในร้านเฉพาะอย่างของสินค้านี้ ๆ	7,925	6,884,470.6	2,080,493.1	3,630,497.9	72,262.9	613,841.4	130,994.6	106,175.6	2,031.4	48,173.6	Other retail sale in specialized stores	
524	การขายปลีกของที่ใช้แล้วในร้าน	188	124,450.1	74,380.0	19,967.9	5,215.0	21,769.6	2,303.3	814.3	-	-	Retail sale of second-hand goods in stores	
5240	การขายปลีกของที่ใช้แล้วในร้าน	188	124,450.1	74,380.0	19,967.9	5,215.0	21,769.6	2,303.3	814.3	-	-	Retail sale of second-hand goods in stores	
525	การขายปลีกสินค้าโดยไม่มีร้าน	77	55,870.2	10,050.0	28,759.9	661.3	8,868.0	5,761.9	1,463.7	-	305.3	Retail trade not in stores	
5251	การขายปลีกโดยสถานประกอบการที่รับสินค้าทางไปรษณีย์	11	8,014.7	3,850.0	2,933.4	-	754.2	477.1	-	-	-	Retail sale via mail order houses	
5259	การขายปลีกสินค้าอื่น ๆ โดยไม่มีร้าน	66	47,855.4	6,200.0	25,826.5	661.3	8,113.8	5,284.8	1,463.7	-	305.3	Other non-store retail sale	
526	การซ่อมแซมของใช้ส่วนบุคคลและของใช้ในครัวเรือน	3,769	2,328,307.2	1,228,980.6	825,981.8	35,697.5	193,267.0	9,352.3	35,028.0	-	-	Repair of personal and household goods	
5260	การซ่อมแซมของใช้ส่วนบุคคล และของใช้ในครัวเรือน	3,769	2,328,307.2	1,228,980.6	825,981.8	35,697.5	193,267.0	9,352.3	35,028.0	-	-	Repair of personal and household goods	
55	โรงแรมและภัตตาคาร	21,661	30,042,060.0	18,571,718.5	8,458,213.1	303,476.2	1,605,133.9	349,447.9	537,886.3	3,614.6	212,569.4	Hotels and restaurants	
551	โรงแรม ค่ายพัก และที่พักชั่วคราว	1,329	9,731,460.7	3,909,148.0	5,096,003.0	71,317.5	220,486.2	84,118.3	157,849.2	2,627.4	189,911.2	Hotels; camping sites and other provision of short-stay accommodation	
5510	โรงแรม ค่ายพัก และที่พักชั่วคราว	1,329	9,731,460.7	3,909,148.0	5,096,003.0	71,317.5	220,486.2	84,118.3	157,849.2	2,627.4	189,911.2	Hotels; camping sites and other provision of short-stay accommodation	
552	ภัตตาคาร บาร์ และโรงอาหาร	20,332	20,310,599.2	14,662,570.6	3,362,210.1	232,158.7	1,384,647.7	265,329.6	380,037.1	987.2	22,658.2	Restaurants, bars and canteens	
5520	ภัตตาคาร บาร์ และโรงอาหาร	20,332	20,310,599.2	14,662,570.6	3,362,210.1	232,158.7	1,384,647.7	265,329.6	380,037.1	987.2	22,658.2	Restaurants, bars and canteens	

ตาราง 6 มูลค่าตามบัญชีของสินทรัพย์ถาวร ณ วันที่ 31 ธันวาคม 2552 จำแนกตามประเภทธุรกิจ ปริมาณตลาด พ.ศ. 2553 (ต่อ)

TABLE 6 BOOK VALUE OF FIXED ASSETS AS OF DECEMBER 31, 2009 BY CATEGORY OF BUSINESS INDUSTRY, VICINITY, 2010 (Cont'd)

(พันบาท In Thousand Baht)

รหัส Code	ประเภทธุรกิจ Number of establishments	รวม Total	ที่ดิน Land	มูลค่าสินทรัพย์ถาวรโดยแยกตามประเภท				มูลค่าสินทรัพย์ถาวรโดยรวม ณ วันที่ 31 Dec. 2009				สินทรัพย์ ถาวรอื่น ๆ Other fixed assets	Category of business industry
				อาคารและ สิ่งก่อสร้าง Building and construction	เครื่องจักร Machinery	ยานพาหนะ Vehicles	เครื่องใช้ สำนักงาน Office appliances	เครื่องมือ อื่น ๆ Equipment	ซอฟต์แวร์ Software				
70	กิจกรรมด้านอสังหาริมทรัพย์	15,108	72,332,683.2	28,355,616.3	38,727,437.8	256,306.8	3,693,154.9	514,294.6	697,975.1	3,345.0	84,552.8	Real estate activities	
701	กิจกรรมด้านอสังหาริมทรัพย์ ที่เป็นของตนเอง หรือเช่าจากผู้อื่น	14,912	71,465,134.7	28,191,278.0	38,125,097.1	253,795.9	3,650,732.5	493,126.7	691,074.2	3,345.0	56,685.3	Real estate activities with own or leased property	
7010	กิจกรรมด้านอสังหาริมทรัพย์ที่เป็นของตนเองหรือเช่าจากผู้อื่น	14,912	71,465,134.7	28,191,278.0	38,125,097.1	253,795.9	3,650,732.5	493,126.7	691,074.2	3,345.0	56,685.3	Real estate activities with own or leased property	
702	กิจกรรมด้านอสังหาริมทรัพย์ โดยได้รับค่าธรรมเนียมตอบแทน หรือโดยการทำสัญญา	196	867,548.5	164,338.3	602,340.7	2,510.9	42,422.4	21,167.9	6,900.9	-	27,867.5	Real estate activities on a fee or contract basis	
7020	กิจกรรมด้านอสังหาริมทรัพย์ที่ได้รับค่าธรรมเนียมตอบแทน หรือโดยการทำสัญญา	196	867,548.5	164,338.3	602,340.7	2,510.9	42,422.4	21,167.9	6,900.9	-	27,867.5	Real estate activities on a fee or contract basis	
71	การให้เช่าเครื่องจักรและเครื่องอุปโภคบริโภคของผู้เช่า	1,318	5,867,766.8	1,735,877.5	1,153,201.4	285,461.7	927,469.1	127,910.3	111,909.2	1,291.2	1,524,646.6	Renting of machinery and equipment without operator and of personal and household goods	
711	การให้เช่าเครื่องอุปโภคบริโภคของผู้เช่า	77	908,817.6	437,312.4	160,485.2	4,683.3	221,022.8	69,341.1	2,957.4	-	13,015.3	Renting of transport equipment	
7111	การให้เช่าเครื่องอุปโภคบริโภคทางการขนส่งทางบก	73	805,742.8	357,312.4	147,686.6	1,375.0	216,230.4	68,866.5	1,256.4	-	13,015.3	Renting of land transport equipment	
7112	การให้เช่าเครื่องอุปโภคบริโภคทางการขนส่งทางน้ำ	4	103,074.8	80,000.0	12,798.6	3,308.3	4,792.4	474.5	1,701.0	-	-	Renting of water transport equipment	
712	การให้เช่าเครื่องจักรและเครื่องอุปโภคอื่น ๆ	280	4,107,848.7	822,965.1	747,206.5	274,924.3	612,135.9	44,554.1	93,140.5	1,291.2	1,511,631.2	Renting of other machinery and equipment	
7121	การให้เช่าเครื่องจักรและเครื่องอุปโภคทางการเกษตร	11	29,564.8	8,420.0	4,232.9	8,131.3	8,497.8	39.6	243.2	-	-	Renting of agricultural machinery and equipment	
7122	การให้เช่าเครื่องจักรและเครื่องอุปโภคที่ใช้ในงานก่อสร้าง และงานวิศวกรรมโยธา	62	1,841,259.1	488,712.3	424,454.6	104,588.7	329,301.8	29,146.6	24,947.3	285.7	439,822.1	Renting of construction and civil engineering machinery and equipment	
7123	การให้เช่าเครื่องจักรและเครื่องอุปโภคที่ใช้ในสำนักงาน (รวมทั้งเครื่องคอมพิวเตอร์)	21	1,106,140.1	12,900.0	6,120.0	-	7,587.8	7,055.0	596.8	71.3	1,071,809.1	Renting of office machinery and equipment (including computers)	
7129	การให้เช่าเครื่องจักรและเครื่องอุปโภคอื่น ๆ ซึ่งมีได้จัดประเภทไว้ในที่อื่น	186	1,130,884.8	312,932.8	312,399.0	162,204.3	266,748.5	8,312.9	67,353.2	934.2	-	Renting of other machinery and equipment n.e.c.	
713	การให้เช่าของใช้ส่วนบุคคลและของใช้ในครัวเรือน ซึ่งมีได้จัดประเภทไว้ในที่อื่น	961	851,100.5	475,600.0	245,509.6	5,854.0	94,310.4	14,015.1	15,811.3	-	-	Renting of personal and household goods n.e.c.	
7130	การให้เช่าของใช้ส่วนบุคคลและของใช้ในครัวเรือน ซึ่งมีได้จัดประเภทไว้ในที่อื่น	961	851,100.5	475,600.0	245,509.6	5,854.0	94,310.4	14,015.1	15,811.3	-	-	Renting of personal and household goods n.e.c.	

ตาราง 6 มูลค่าตามบัญชีของสินทรัพย์ถาวร ณ วันที่ 31 ธันวาคม 2552 จำแนกตามประเภทธุรกิจ ปริมาณพล พ.ศ. 2553 (ต่อ)

TABLE 6 BOOK VALUE OF FIXED ASSETS AS OF DECEMBER 31, 2009 BY CATEGORY OF BUSINESS INDUSTRY, VICINITY, 2010 (Cont'd)

(พันบาท In Thousand Baht)

รหัส Code	ประเภทธุรกิจ Number of establishments	รวม Total	ที่ดิน Land	มูลค่าสินทรัพย์ถาวรโดยแยก Book value of fixed assets 31 Dec. 2009				สินทรัพย์ ถาวรอื่น ๆ Other fixed assets	Category of business industry		
				อาคารและ สิ่งก่อสร้าง Building and construction	เครื่องจักร Machinery	ยานพาหนะ Vehicles	เครื่องใช้ สำนักงาน Office appliances			เครื่องมือ อื่นๆ Equipment	ซอฟต์แวร์ Software
72	กิจกรรมด้านคอมพิวเตอร์และกิจการที่เกี่ยวข้อง	592,818.1	169,420.9	186,062.6	9,581.4	95,446.5	68,559.8	32,037.7	13,745.9	17,963.2	Computer and related activities
721	การให้บริการเกี่ยวกับฮาร์ดแวร์	105,871.1	-	30,050.1	-	13,256.7	40,031.9	5,380.1	751.3	16,400.9	Hardware consultancy
7210	การให้คำปรึกษาเกี่ยวกับฮาร์ดแวร์	105,871.1	-	30,050.1	-	13,256.7	40,031.9	5,380.1	751.3	16,400.9	Hardware consultancy
722	การให้คำปรึกษาเกี่ยวกับซอฟต์แวร์และการจัดหา	276,112.0	77,350.8	128,548.4	-	35,226.1	11,257.3	15,836.9	6,330.2	1,562.4	Software consultancy and supply
7220	การให้คำปรึกษาเกี่ยวกับซอฟต์แวร์ และการจัดหา	276,112.0	77,350.8	128,548.4	-	35,226.1	11,257.3	15,836.9	6,330.2	1,562.4	Software consultancy and supply
723	การประมวลผลข้อมูล	2,733.1	920.0	515.2	-	466.6	630.0	180.3	21.0	-	Data processing
7230	การประมวลผลข้อมูล	2,733.1	920.0	515.2	-	466.6	630.0	180.3	21.0	-	Data processing
724	กิจกรรมด้านฐานข้อมูล	D	D	D	D	D	D	D	D	D	Data base activities
7240	กิจกรรมด้านฐานข้อมูล	D	D	D	D	D	D	D	D	D	Data base activities
725	การบำรุงรักษาและการซ่อมแซมเครื่องจักรสำนักงาน เครื่องทำบัญชี และเครื่องคำนวณ	203,228.4	91,150.1	26,948.9	8,591.4	44,985.1	15,722.6	10,640.4	5,190.0	-	Maintenance and repair of office, accounting and computing machinery
7250	การบำรุงรักษาและการซ่อมแซมเครื่องจักรสำนักงาน เครื่องทำบัญชี และเครื่องคำนวณ	203,228.4	91,150.1	26,948.9	8,591.4	44,985.1	15,722.6	10,640.4	5,190.0	-	Maintenance and repair of office, accounting and computing machinery
729	กิจกรรมอื่น ๆ ที่เกี่ยวข้องกับคอมพิวเตอร์	3,883.5	-	-	-	1,512.0	918.0	-	-	1,453.5	Other computer related activities
7290	กิจกรรมอื่น ๆ ที่เกี่ยวข้องกับคอมพิวเตอร์	3,883.5	-	-	-	1,512.0	918.0	-	-	1,453.5	Other computer related activities
73	การวิจัยและการพัฒนา	44,289.7	18,708.0	8,996.8	10,038.7	5,662.2	691.7	192.3	-	-	Research and development
731	การวิจัยและการพัฒนาการทดลองทางด้านวิทยาศาสตร์ธรรมชาติและ วิศวกรรม	43,775.7	18,708.0	8,996.8	9,543.7	5,662.2	672.7	192.3	-	-	Research and development on natural sciences
7310	การวิจัยและการพัฒนาการทดลองทางด้านวิทยาศาสตร์ธรรมชาติและ วิศวกรรม	43,775.7	18,708.0	8,996.8	9,543.7	5,662.2	672.7	192.3	-	-	Research and development on natural sciences
732	การวิจัยและการพัฒนาการทดลองทางด้านสังคมศาสตร์ และมนุษยศาสตร์	D	D	D	D	D	D	D	D	D	Research and development on social sciences and humanities
7320	การวิจัยและการพัฒนาการทดลองทางด้านสังคมศาสตร์ และมนุษยศาสตร์	D	D	D	D	D	D	D	D	D	Research and development on social sciences and humanities

ตาราง 6 มูลค่าตามบัญชีของสินทรัพย์ถาวร ณ วันที่ 31 ธันวาคม 2552 จำแนกตามประเภทธุรกิจ ปริมาณ พ.ศ. 2553 (ต่อ)

TABLE 6 BOOK VALUE OF FIXED ASSETS AS OF DECEMBER 31, 2009 BY CATEGORY OF BUSINESS INDUSTRY, VICINITY, 2010 (Cont'd)

(พันบาท In Thousand Baht)

รหัส Code	จำนวน สถาน- ประกอบ การ Number of establishments	รวม Total	ที่ดิน Land	มูลค่าสินทรัพย์ถาวรตามประเภทธุรกิจ ณ วันที่ 31 Dec. 2009				ยานพาหนะ Vehicles	เครื่องใช้ สำนักงาน Office appliances	เครื่องมือ อื่นๆ Equipment	ซอฟต์แวร์ Software	สินทรัพย์ ถาวรอื่น ๆ Other fixed assets	Category of business industry
				อาคารและ สิ่งก่อสร้าง Building and construction	เครื่องจักร Machinery	ยานพาหนะ Vehicles	เครื่องใช้ สำนักงาน Office appliances						
<b>74</b>	<b>3,558</b>	<b>9,909,420.5</b>	<b>3,350,199.6</b>	<b>3,891,908.1</b>	<b>707,478.9</b>	<b>1,166,845.9</b>	<b>447,931.2</b>	<b>297,198.9</b>	<b>9,130.5</b>	<b>38,727.4</b>	<b>Other business activities</b>		
741	664	887,288.6	274,032.5	337,102.8	925.0	172,225.7	92,686.3	7,915.8	931.3	1,469.3	Legal, accounting, book-keeping and auditing activities;		
											tax consultancy; market research and public opinion polling;		
											business and management consultancy		
7411	426	725,050.6	272,840.5	202,539.9	-	157,576.3	84,460.3	7,633.6	-	-	Legal activities		
7412	199	148,323.1	792.0	134,382.8	-	9,889.8	3,131.9	126.5	-	-	Accounting, book-keeping and auditing activities;		
											tax consultancy		
7413	2	D	D	D	D	D	D	D	D	D	Market research and public opinion polling		
7414	37	125,78.9	-	-	925.0	4,039.6	5,058.1	155.6	931.3	1,469.3	Business and management consultancy activities		
742	107	303,866.8	80,103.4	40,562.4	65,353.2	84,761.1	22,636.0	11,980.3	346.9	123.6	Architectural, engineering and other technical activities		
7421	92	258,572.3	77,600.5	28,734.9	57,556.0	69,460.4	14,689.3	10,184.3	346.9	-	Architectural and engineering activities		
											and related technical consultancy		
7422	15	47,294.5	2,502.9	11,827.5	7,797.1	15,300.7	7,946.7	1,796.0	-	123.6	Technical testing and analysis		
743	461	1,054,236.1	504,092.0	196,967.0	131,534.6	162,084.6	25,134.7	31,083.4	1,568.0	1,771.7	Advertising		
7430	461	1,054,236.1	504,092.0	196,967.0	131,534.6	162,084.6	25,134.7	31,083.4	1,568.0	1,771.7	Advertising		
749	2,326	7,662,028.9	2,491,971.6	3,317,275.9	509,666.1	747,774.6	307,474.2	246,219.4	6,284.3	35,362.8	Business activities n.e.c.		
7491	115	295,978.2	275,500.0	9,164.9	-	5,799.7	5,373.2	140.4	-	-	Labour recruitment and provision of personnel		
7492	160	433,591.5	83,681.6	143,743.9	650.0	162,627.6	23,406.6	6,156.7	325.0	13,000.0	Investigation and security activities		
7493	69	91,287.2	872.9	35,919.7	2,052.0	25,609.7	4,203.6	20,389.4	-	2,240.0	Building-cleaning activities		
7494	835	1,296,472.6	686,667.3	291,970.5	28,344.2	137,534.1	43,483.0	104,858.3	3,615.2	-	Photographic activities		
7495	97	1,853,320.7	619,119.0	644,212.7	412,820.0	148,837.8	14,921.1	8,622.9	2,344.0	2,443.1	Packaging activities		
7499	1,050	3,691,578.8	826,130.9	2,192,264.3	65,800.0	267,365.6	216,086.8	106,051.7	-	17,679.6	Other business activities n.e.c.		

ตาราง 6 มูลค่าตามบัญชีของสินทรัพย์ถาวร ณ วันที่ 31 ธันวาคม 2552 จำแนกตามประเภทธุรกิจ ปริมาณ พ.ศ. 2553 (ต่อ)

TABLE 6 BOOK VALUE OF FIXED ASSETS AS OF DECEMBER 31, 2009 BY CATEGORY OF BUSINESS INDUSTRY, VICINITY, 2010 (Cont'd)

(พันบาท In Thousand Baht)

รหัส Code	ประเภทธุรกิจ Number of establishments	รวม Total	ที่ดิน Land	อาคารและ สิ่งก่อสร้าง Building and construction	เครื่องจักร Machinery	ยานพาหนะ Vehicles	มูลค่าสินทรัพย์ถาวรตามประเภทธุรกิจ ณ วันที่ 31 Dec. 2009			สินทรัพย์ ถาวรอื่น ๆ Other fixed assets	Category of business industry	
							เครื่องใช้ สำนักงาน Office appliances	เครื่องมือ อื่นๆ Equipment	ซอฟต์แวร์ Software			
92	กิจกรรมบันเทิง	2,767	6,046,582.6	2,168,048.5	2,842,122.3	189,734.0	310,087.8	242,349.0	178,232.7	63,831.2	52,177.3	Recreational, cultural and sporting activities
921	กิจกรรมด้านภาพยนตร์ วิทยุ โทรทัศน์ และการบันเทิงอื่น ๆ	313	1,703,247.0	421,336.1	815,437.2	130,379.7	106,191.5	48,935.1	124,992.0	5,610.9	50,364.6	Motion picture, radio and television and other entertainment activities
9211	การผลิตและการจำหน่ายภาพยนตร์และวิดีโอ	12	38,610.9	8,500.0	8,500.0	-	11,800.0	4,589.1	234.1	-	4,987.7	Motion picture and video production and distribution
9212	การฉายภาพยนตร์	35	135,981.9	29,443.2	27,168.2	26,408.8	9,822.0	1,332.2	41,807.5	-	-	Motion picture projection
9213	กิจกรรมด้านวิทยุและโทรทัศน์	37	240,434.8	50,853.6	55,261.8	1,791.2	31,185.1	29,153.3	63,770.6	5,420.5	2,998.7	Radio and television activities
9214	กิจกรรมด้านศิลปะการละคร ดนตรี และศิลปะอื่นๆ	207	176,834.2	85,880.3	44,049.9	5,001.6	27,164.5	1,761.1	10,725.8	190.4	2,060.6	Dramatic arts, music and other arts activities
9219	กิจกรรมด้านความบันเทิงอื่นๆ ซึ่งมีได้จัดประเภทไว้ในที่อื่น	22	1,111,383.2	246,658.9	680,457.2	97,178.2	26,219.9	12,099.4	8,454.0	-	40,317.6	Other entertainment activities n.e.c.
922	กิจกรรมของสัตว์เลี้ยง	2	D	D	D	D	D	D	D	D	D	News agency activities
9220	กิจกรรมของสัตว์เลี้ยง	2	D	D	D	D	D	D	D	D	D	New agency activities
924	กิจกรรมการกีฬาและนันทนาการอื่น ๆ	2,452	4,341,735.6	1,745,112.4	2,026,685.1	59,354.2	203,896.4	193,413.9	53,240.7	58,220.2	1,812.7	Sporting and other recreational activities
9241	กิจกรรมการกีฬา	641	3,229,061.8	1,164,242.7	1,790,809.9	41,326.0	119,111.4	75,051.8	30,767.9	7,752.1	0.1	Sporting activities
9249	กิจกรรมนันทนาการอื่นๆ	1,811	1,112,673.8	580,869.7	235,875.2	18,028.2	84,785.0	118,362.1	22,472.8	50,468.2	1,812.6	Other recreational activities
93	กิจกรรมด้านการบริการอื่น ๆ	16,612	7,263,277.4	3,656,331.3	2,328,136.9	66,766.2	893,747.6	58,184.8	248,055.6	-	12,055.0	Other service activities
930	กิจกรรมด้านการบริการอื่น ๆ	16,612	7,263,277.4	3,656,331.3	2,328,136.9	66,766.2	893,747.6	58,184.8	248,055.6	-	12,055.0	Other service activities
9301	การบริการจัด และกาซักแห้ง ผิดกับสิ่งที่พอและขนสัตว์	3,015	1,231,206.2	406,469.3	538,013.5	57,053.2	208,485.2	3,492.5	17,692.5	-	-	Washing, cleaning and dyeing of textile and fur products
9302	การแต่งผมและการเสริมสวยอื่นๆ	12,424	4,974,557.7	2,538,245.3	1,651,891.8	6,785.0	525,878.6	18,306.5	221,500.5	-	11,950.0	Hairdressing and other beauty treatment
9303	การทำศพและกิจกรรมที่เกี่ยวข้อง	29	30,096.1	17,466.7	5,535.4	640.0	5,408.0	-	1,046.0	-	-	Funeral and related activities
9309	กิจกรรมการบริการอื่นๆ ซึ่งมีได้จัดประเภทไว้ในที่อื่น	1,144	1,027,417.4	694,150.0	132,696.2	2,288.0	153,975.8	36,385.8	7,816.6	-	105.0	Other service activities n.e.c.

หมายเหตุ : D หมายถึง ตัวเลขที่ไม่เปิดเผย

Note : D means disclosure prohibited.



ตาราง 7 มูลค่าสินทรัพย์ถาวรที่เปลี่ยนแปลงระหว่าง มกราคม - ธันวาคม 2552 จำแนกตามประเภทธุรกิจ ปริมาณคิด พ.ศ. 2553

TABLE 7 VALUE OF FIXED ASSETS CHANGED IN JANUARY - DECEMBER 2009 BY CATEGORY OF BUSINESS INDUSTRY, VICINITY, 2010

รหัส Code	ประเภทธุรกิจ	จำนวน สถาน- ประกอบการ Number of establishments	มูลค่าสินทรัพย์ ถาวรที่ซื้อหรือ ผลิตขึ้นเอง Value of new or cost producing of fixed assets	มูลค่าสินทรัพย์ ถาวรที่ขาย Value of disposal of fixed assets	ค่าโอน กรรมสิทธิ์ Ownership transfer fee	Category of Business Industry
	<b>รวม</b>	<b>141,612</b>	<b>36,377,305.0</b>	<b>1,507,725.3</b>	<b>1,399.1</b>	<b>Total</b>
50	การขาย การบำรุงรักษา และการซ่อมแซมยานยนต์ และรถจักรยานยนต์ รวมทั้งการขายปลีกน้ำมันเชื้อเพลิงรถยนต์	13,013	1,077,863.8	731,471.0	-	Sale, maintenance and repair of motor vehicles and motorcycles; retail sale of automotive fuel
501	การขายยานยนต์	551	306,748.7	66,239.5	-	Sale of motor vehicles
5010	การขายยานยนต์	551	306,748.7	66,239.5	-	Sale of motor vehicles
502	การบำรุงรักษาและการซ่อมแซมยานยนต์	6,239	372,283.3	653,274.0	-	Maintenance and repair of motor vehicles
5020	การบำรุงรักษาและการซ่อมแซมยานยนต์	6,239	372,283.3	653,274.0	-	Maintenance and repair of motor vehicles
503	การขายอะไหล่ยานยนต์และชิ้นส่วนอุปกรณ์ที่เกี่ยวข้อง	1,908	327,603.7	-	-	Sale of motor vehicle parts and accessories
5030	การขายอะไหล่ยานยนต์และชิ้นส่วนอุปกรณ์ที่เกี่ยวข้อง	1,908	327,603.7	-	-	Sale of motor vehicle parts and accessories
504	การขาย การบำรุงรักษา และการซ่อมแซมรถจักรยานยนต์ อะไหล่และชิ้นส่วนอุปกรณ์ที่เกี่ยวข้อง	3,182	65,622.8	-	-	Sale, maintenance and repair of motorcycles and related parts and accessories
5040	การขาย การบำรุงรักษา และการซ่อมแซมรถจักรยานยนต์ อะไหล่และชิ้นส่วนอุปกรณ์ที่เกี่ยวข้อง	3,182	65,622.8	-	-	Sale, maintenance and repair of motorcycles and related parts and accessories
505	การขายปลีกน้ำมันเชื้อเพลิงรถยนต์	1,133	5,605.4	11,957.4	-	Retail sale of automotive fuel
5050	การขายปลีกน้ำมันเชื้อเพลิงรถยนต์	1,133	5,605.4	11,957.4	-	Retail sale of automotive fuel
51	การขายส่งและการค้าเพื่อค้าขายหน้า ยกเว้นยานยนต์ และรถจักรยานยนต์	6,556	28,920,884.1	267,464.1	30.7	Wholesale trade and commission trade, except of motor vehicles and motorcycles
511	การขายส่งโดยได้รับค่าธรรมเนียมตอบแทน หรือโดยการทำสัญญาจ้าง	48	2,836.8	9.4	-	Wholesale on a fee or contract basis
5110	การขายส่งโดยได้รับค่าธรรมเนียมตอบแทน หรือโดยการทำสัญญาจ้าง	48	2,836.8	9.4	-	Wholesale on a fee or contract basis
512	การขายส่งวัตถุดิบทางการเกษตร สัตว์ที่มีชีวิต อาหาร เครื่องดื่ม และยาสูบ	2,011	83,059.0	17,660.1	30.7	Wholesale of agricultural raw materials, live animals, food, beverages and tobacco
5121	การขายส่งวัตถุดิบทางการเกษตร และสัตว์ที่มีชีวิต	370	52,550.3	-	-	Wholesale of agricultural raw materials and live animals
5122	การขายส่งอาหาร เครื่องดื่ม และยาสูบ	1,641	30,508.6	17,660.1	30.7	Wholesale of food, beverages and tobacco
513	การขายส่งของใช้ในครัวเรือน	444	27,762,091.2	19,520.8	-	Wholesale of household goods
5131	การขายส่งสินค้าสิ่งทอ เสื้อผ้า และรองเท้า	85	693.0	-	-	Wholesale of textiles, clothing and footwear
5139	การขายส่งของใช้อื่นๆ ในครัวเรือน	359	27,761,398.2	19,520.8	-	Wholesale of other household goods

(พันบาท In Thousand Baht)

ตาราง 7 มูลค่าสินทรัพย์ถาวรที่เปลี่ยนแปลงระหว่าง มกราคม - ธันวาคม 2552 จำนวนตามประเภทธุรกิจ ปริมาณพล พ.ศ. 2553 (ต่อ)

TABLE 7 VALUE OF FIXED ASSETS CHANGED IN JANUARY - DECEMBER 2009 BY CATEGORY OF BUSINESS INDUSTRY, VICINITY, 2010 (Cont'd)

รหัส Code	ประเภทธุรกิจ	จำนวน สถาน- ประกอบการ Number of establishments	มูลค่าสินทรัพย์ ถาวรที่ซื้อหรือ ผลิตขึ้นมา Value of new or cost-producing of fixed assets	มูลค่าสินทรัพย์ ถาวรที่ขาย Value of disposal of fixed assets	ค่าโอน กรรมสิทธิ์ Ownership transfer fee	Category of Business Industry
514	การขายสินค้าซึ่งเคยใช้ไม่ได้อีก	3,194	551,969.7	202,750.0	-	Wholesale of non-agricultural intermediate products; waste and scrap
5141	การขายสิ่งเหลือทิ้งที่เป็นของแข็ง ของเหลว ก๊าซ และผลิตภัณฑ์ที่เกี่ยวข้อง	186	243,500.0	87,644.3	-	Wholesale of solid, liquid and gaseous fuels and related products
5142	การขายสิ่งโลหะและแร่โลหะ	177	50,309.3	17,730.2	-	Wholesale of metals and metal ores
5143	การขายสิ่งวัสดุก่อสร้าง เครื่องโลหะ อุปกรณ์ที่ใช้สำหรับ การวางท่อและการทำความสะอาดอื่น ๆ	509	107,602.7	11,635.8	-	Wholesale of construction materials, hardware, plumbing and heating equipment and supplies
5149	การขายสิ่งสินค้าซึ่งเคยใช้ไม่ได้	2,322	150,557.7	85,719.6	-	Wholesale of other intermediate products, waste and scrap
515	การขายสิ่งเครื่องจักร เครื่องอุปโภค และเครื่องมือเครื่องใช้	790	519,330.4	27,543.8	-	Wholesale of machinery, equipment and supplies
5150	การขายสิ่งเครื่องจักร เครื่องอุปโภค และเครื่องมือเครื่องใช้	790	519,330.4	27,543.8	-	Wholesale of machinery, equipment and supplies
519	การขายสิ่งสินค้าประเภทอื่น ๆ	69	1,597.0	-	-	Other wholesale
5190	การขายสิ่งสินค้าประเภทอื่น ๆ	69	1,597.0	-	-	Other wholesale
52	การขายปลีก ยกเว้นยานยนต์และรถจักรยานยนต์ รวมทั้ง การซ่อมแซมของใช้ส่วนบุคคลและของใช้ในครัวเรือน	60,626	4,193,163.0	138,382.6	0.7	Retail trade, except of motor vehicles and motorcycles; repair of personal and household goods
521	การขายปลีกในร้านค้าทั่วไป	37,722	640.0	-	-	Non-specialized retail trade
5211	การขายปลีกอาหาร เครื่องดื่ม หรือยาสูบ เป็นสินค้าหลัก	29,629	-	-	-	Retail sale in non-specialized stores with food, beverages or tobacco predominating
5219	การขายปลีกสินค้าทั่วไปอื่น ๆ	8,093	640.0	-	-	Other retail sale in non-specialized stores
522	การขายปลีกอาหาร เครื่องดื่มและยาสูบ ในร้านเฉพาะของเจ้าของร้านค้านั้น ๆ	1,724	13,283.7	0.1	0.1	Retail sale of food, beverages and tobacco in specialized stores
5220	การขายปลีกอาหาร เครื่องดื่มหรือยาสูบในร้านเฉพาะของเจ้าของร้านค้านั้น ๆ	1,724	13,283.7	0.1	0.1	Retail sale of food, beverages and tobacco in specialized stores
523	การขายปลีกสินค้าใหม่อื่น ๆ ในร้านเฉพาะของเจ้าของร้านค้านั้น ๆ	17,146	4,162,783.0	138,382.6	0.7	Other retail trade of new goods in specialized stores
5231	การขายปลีกสินค้าทางเภสัชกรรมและเวชภัณฑ์ เครื่องสำอาง และเครื่องประดับร่างกายหรือเครื่องสำอาง	2,031	2,000.0	-	-	Retail sale of pharmaceutical and medical goods, cosmetic and toilet articles
5232	การขายปลีกสินค้าสิ่งทอ เสื้อผ้า รองเท้า และเครื่องหนัง	1,766	4,485.5	-	-	Retail sale of textiles, clothing, footwear and leather goods
5233	การขายปลีกเครื่องใช้ สิ่งของและอุปกรณ์ที่ใช้ในครัวเรือน	2,284	239,769.5	45,956.8	0.1	Retail sale of household appliances, articles and equipment
5234	การขายปลีกเครื่องโลหะ สีทาและกระจก	3,140	3,811,561.1	49,241.9	-	Retail sale of hardware, paints and glass
5239	การขายปลีกสินค้าอื่น ๆ ในร้านเฉพาะของเจ้าของร้านค้านั้น ๆ	7,925	105,166.9	43,183.9	0.5	Other retail sale in specialized stores

(พันบาท In Thousand Baht)

ตาราง 7 มูลค่าสินทรัพย์ถาวรที่เปลี่ยนแปลงระหว่าง มกราคม - ธันวาคม 2552 จำนวนตามประเภทธุรกิจ ปริมาณผล พ.ศ. 2553 (ต่อ)

TABLE 7 VALUE OF FIXED ASSETS CHANGED IN JANUARY - DECEMBER 2009 BY CATEGORY OF BUSINESS INDUSTRY, VICINITY, 2010 (Cont'd)

รหัส Code	ประเภทธุรกิจ	จำนวน สถาน- ประกอบการ Number of establishments	มูลค่าสินทรัพย์		ค่าโอน กรรมสิทธิ์ Ownership transfer fee	Category of Business Industry
			มูลค่าสินทรัพย์ ถาวรที่ซื้อหรือ ผลิตขึ้นมา Value of new or cost-producing of fixed assets	มูลค่าสินทรัพย์ ถาวรที่ขาย Value of disposal of fixed assets		
524	การขายปลีกของที่ใช้แล้วไม่ร้าน	188	9,750.0	-	-	Retail sale of second-hand goods in stores
5240	การขายปลีกของที่ใช้แล้วไม่ร้าน	188	9,750.0	-	-	Retail sale of second-hand goods in stores
525	การขายปลีกสินค้าโดยไม่มีร้าน	77	6,706.3	-	-	Retail trade not in stores
5251	การขายปลีกโดยสถานประกอบการที่รับสั่งสินค้าทางไปรษณีย์	11	-	-	-	Retail sale via mail order houses
5259	การขายปลีกสินค้าอื่นๆ โดยไม่มีร้าน	66	6,706.3	-	-	Other non-store retail sale
526	การซ่อมแซมของใช้ส่วนบุคคลและของใช้ในครัวเรือน	3,769	-	-	-	Repair of personal and household goods
5260	การซ่อมแซมของใช้ส่วนบุคคล และของใช้ในครัวเรือน	3,769	-	-	-	Repair of personal and household goods
<b>55</b>	<b>โรงแรมและภัตตาคาร</b>	<b>21,661</b>	<b>125,911.2</b>	<b>2,695.0</b>	<b>-</b>	<b>Hotels and restaurants</b>
551	โรงแรม ค่ายพัก และที่พักชั่วคราว	1,329	7,763.3	-	-	Hotels; camping sites and other provision of short-stay accommodation
5510	โรงแรม ค่ายพัก และที่พักชั่วคราว	1,329	7,763.3	-	-	Hotels, camping sites and other provision of short-stay accommodation
552	ภัตตาคาร บาร์ และโรงอาหาร	20,332	118,147.9	2,695.0	-	Restaurants, bars and canteens
5520	ภัตตาคาร บาร์ และโรงอาหาร	20,332	118,147.9	2,695.0	-	Restaurants, bars and canteens
<b>70</b>	<b>กิจกรรมด้านอสังหาริมทรัพย์</b>	<b>15,108</b>	<b>625,033.9</b>	<b>107,081.8</b>	<b>-</b>	<b>Real estate activities</b>
701	กิจกรรมด้านอสังหาริมทรัพย์ ที่เป็นของตนเอง หรือเช่าจากผู้อื่น	14,912	573,061.5	96,936.1	-	Real estate activities with own or leased property
7010	กิจกรรมด้านอสังหาริมทรัพย์ที่เป็นของตนเองหรือเช่าจากผู้อื่น	14,912	573,061.5	96,936.1	-	Real estate activities with own or leased property
702	กิจกรรมด้านอสังหาริมทรัพย์ โดยได้รับค่าธรรมเนียมตอบแทน หรือโดยการทำสัญญา	196	51,972.4	10,145.7	-	Real estate activities on a fee or contract basis
7020	กิจกรรมด้านอสังหาริมทรัพย์โดยได้รับค่าธรรมเนียมตอบแทน หรือโดยการทำสัญญา	196	51,972.4	10,145.7	-	Real estate activities on a fee or contract basis
<b>71</b>	<b>การให้เช่าเครื่องจักรและเครื่องอุปโภคบริโภคโดยไม่มีผู้ควบคุม</b>	<b>1,318</b>	<b>804,640.2</b>	<b>201,398.9</b>	<b>21.7</b>	<b>Renting of machinery and equipment without operator and of personal and household goods</b>
711	การให้เช่าเครื่องอุปโภคบริโภคขนส่ง	77	5,035.7	-	-	Renting of transport equipment
7111	การให้เช่าเครื่องอุปโภคบริโภคขนส่งทางบก	73	5,035.7	-	-	Renting of land transport equipment
7112	การให้เช่าเครื่องอุปโภคบริโภคขนส่งทางน้ำ	4	-	-	-	Renting of water transport equipment

(พันบาท In Thousand Baht)

ตาราง 7 มูลค่าสินทรัพย์ถาวรที่เปลี่ยนแปลงระหว่าง มกราคม - ธันวาคม 2552 จำนวนตามประเภทธุรกิจ ปริมาณพล พ.ศ. 2553 (ต่อ)

TABLE 7 VALUE OF FIXED ASSETS CHANGED IN JANUARY - DECEMBER 2009 BY CATEGORY OF BUSINESS INDUSTRY, VICINITY, 2010 (Cont'd)

รหัส Code	ประเภทธุรกิจ	จำนวน สถาน- ประกอบการ Number of establishments	มูลค่าสินทรัพย์ ถาวรที่ซื้อหรือ ผลิตขึ้นมา Value of new or cost-producing of fixed assets	มูลค่าสินทรัพย์ ถาวรที่ขาย Value of disposal of fixed assets	ค่าโอน กรรมสิทธิ์ Ownership transfer fee	Category of Business Industry
712	การให้เช่าเครื่องจักรและเครื่องอุปกรณ์อื่น ๆ	280	797,859.1	200,916.9	21.7	Renting of other machinery and equipment
7121	การให้เช่าเครื่องจักรและเครื่องอุปกรณ์ทางการเกษตร	11	303.8	350.0	-	Renting of agricultural machinery and equipment
7122	การให้เช่าเครื่องจักรและเครื่องอุปกรณ์ที่ใช้ในงานก่อสร้าง และงานวิศวกรรมโยธา	62	158,877.1	192,732.1	-	Renting of construction and civil engineering machinery and equipment
7123	การให้เช่าเครื่องจักรและเครื่องอุปกรณ์ที่ใช้ในสำนักงาน (รวมทั้งเครื่องคอมพิวเตอร์)	21	575,770.5	-	-	Renting of office machinery and equipment (including computers)
7129	การให้เช่าเครื่องจักรและเครื่องอุปกรณ์อื่น ๆ ซึ่งมิได้จัดประเภทไว้ในที่อื่น	186	62,907.6	7,834.8	21.7	Renting of other machinery and equipment n.e.c.
713	การให้เช่าของใช้ส่วนบุคคลและของใช้ในครัวเรือน ซึ่งมิได้จัดประเภทไว้ในที่อื่น	961	1,745.3	482.0	-	Renting of personal and household goods n.e.c.
7130	การให้เช่าของใช้ส่วนบุคคลและของใช้ในครัวเรือน ซึ่งมิได้จัดประเภทไว้ในที่อื่น	961	1,745.3	482.0	-	Renting of personal and household goods n.e.c.
72	กิจกรรมด้านคอมพิวเตอร์และกิจการที่เกี่ยวข้อง	386	51,261.8	11,831.3	-	Computer and related activities
721	การให้คำปรึกษาเกี่ยวกับฮาร์ดแวร์	36	50,195.1	11,795.7	-	Hardware consultancy
7210	การให้คำปรึกษาเกี่ยวกับฮาร์ดแวร์	36	50,195.1	11,795.7	-	Hardware consultancy
722	การให้คำปรึกษากับเกี่ยวกับซอฟต์แวร์และการจัดหา	30	851.5	35.6	-	Software consultancy and supply
7220	การให้คำปรึกษากับซอฟต์แวร์ และการจัดหา	30	851.5	35.6	-	Software consultancy and supply
723	การประมวลผลข้อมูล	11	-	-	-	Data processing
7230	การประมวลผลข้อมูล	11	-	-	-	Data processing
724	กิจกรรมด้านฐานข้อมูล	2	D	D	D	Data base activities
7240	กิจกรรมด้านฐานข้อมูล	2	D	D	D	Data base activities
725	การบำรุงรักษาและการซ่อมแซมเครื่องจักรสำนักงาน เครื่องทำบัญชี และเครื่องคำนวณ	301	215.3	-	-	Maintenance and repair of office, accounting and computing machinery
7250	การบำรุงรักษาและการซ่อมแซมเครื่องจักรสำนักงาน เครื่องทำบัญชี และเครื่องคำนวณ	301	215.3	-	-	Maintenance and repair of office, accounting and computing machinery

(พันบาท In Thousand Baht)

ตาราง 7 มูลค่าสินทรัพย์ถาวรที่เปลี่ยนแปลงระหว่าง มกราคม - ธันวาคม 2552 จำนวนตามประเภทธุรกิจ ปริมาณตลาด พ.ศ. 2553 (ต่อ)

TABLE 7 VALUE OF FIXED ASSETS CHANGED IN JANUARY - DECEMBER 2009 BY CATEGORY OF BUSINESS INDUSTRY, VICINITY, 2010 (Cont'd)

รหัส Code	ประเภทธุรกิจ	จำนวนสถานประกอบการ Number of establishments	มูลค่าสินทรัพย์ถาวรที่ซื้อหรือผลิตขึ้นเอง Value of new or cost-producing of fixed assets	มูลค่าสินทรัพย์ถาวรที่ขาย Value of disposal of fixed assets	ค่าโอนกรรมสิทธิ์ Ownership transfer fee	Category of Business Industry
729	กิจกรรมอื่น ๆ ที่เกี่ยวข้องกับคอมพิวเตอร์	6	-	-	-	Other computer related activities
7290	กิจกรรมอื่น ๆ ที่เกี่ยวข้องกับคอมพิวเตอร์	6	-	-	-	Other computer related activities
73	การวิจัยและการพัฒนา	7	-	-	-	Research and development
731	การวิจัยและการพัฒนาการทดลองทางด้านวิทยาศาสตร์ธรรมชาติและวิศวกรรม	5	-	-	-	Research and development on natural sciences
7310	การวิจัยและการพัฒนาการทดลองทางด้านวิทยาศาสตร์ธรรมชาติและวิศวกรรม	5	-	-	-	Research and development on natural sciences
732	การวิจัยและการพัฒนาการทดลองทางด้านสังคมศาสตร์และมนุษยศาสตร์	2	D	D	D	Research and development on social sciences and humanities
7320	การวิจัยและการพัฒนาการทดลองทางด้านสังคมศาสตร์และมนุษยศาสตร์	2	D	D	D	Research and development on social sciences and humanities
74	กิจกรรมด้านธุรกิจอื่น ๆ	3,558	367,388.1	45,194.7	-	Other business activities
741	กิจกรรมด้านกฎหมาย การบัญชี การทำบัญชีและการตรวจสอบบัญชี การให้คำปรึกษาด้านภาษี การวิจัยตลาด และการก่อสร้างความคิดเห็นของประชาชน การให้คำปรึกษาทางธุรกิจ และการจัดการ	664	46,141.7	3,032.3	-	Legal, accounting, book-keeping and auditing activities; tax consultancy; market research and public opinion polling; business and management consultancy
7411	กิจกรรมด้านกฎหมาย	426	44,195.1	2,572.9	-	Legal activities
7412	กิจกรรมการบัญชี การทำบัญชี และการตรวจสอบบัญชี การให้คำปรึกษาด้านภาษี	199	25.3	-	-	Accounting, book-keeping and auditing activities, tax consultancy
7413	การวิจัยตลาดและการสำรวจความคิดเห็นของประชาชน	2	D	D	D	Market research and public opinion polling
7414	กิจกรรมการให้คำปรึกษาทางธุรกิจและการจัดการ	37	1,921.3	459.4	-	Business and management consultancy activities
742	กิจกรรมด้านสถาปัตยกรรม วิศวกรรม และเทคนิคอื่น ๆ	107	7,088.6	-	-	Architectural, engineering and other technical activities
7421	กิจกรรมด้านสถาปัตยกรรมและวิศวกรรม และการให้คำปรึกษาด้านเทคนิคที่เกี่ยวข้อง	92	5,775.1	-	-	Architectural and engineering activities and related technical consultancy
7422	การทดสอบและการวิเคราะห์ทางเทคนิค	15	1,313.6	-	-	Technical testing and analysis

(พันบาท In Thousand Baht)

ตาราง 7 มูลค่าสินทรัพย์ถาวรที่เปลี่ยนแปลงระหว่าง มกราคม - ธันวาคม 2552 จำนวนตามประเภทธุรกิจ ปริมาณผล พ.ศ. 2553 (ต่อ)

TABLE 7 VALUE OF FIXED ASSETS CHANGED IN JANUARY - DECEMBER 2009 BY CATEGORY OF BUSINESS INDUSTRY, VICINITY, 2010 (Cont'd)

รหัส Code	ประเภทธุรกิจ	จำนวน สถาน- ประกอบการ Number of establishments	มูลค่าสินทรัพย์ ถาวรที่ซื้อหรือ ผลิตขึ้นมา Value of new or cost-producing of fixed assets	มูลค่าสินทรัพย์ ถาวรที่ขาย Value of disposal of fixed assets	ค่าโอน กรรมสิทธิ์ Ownership transfer fee	Category of Business Industry
743	การโฆษณา	461	20,485.6	964.8	-	Advertising
7430	การโฆษณา	461	20,485.6	964.8	-	Advertising
749	กิจกรรมด้านธุรกิจ ซึ่งมิได้จัดประเภทไว้ในที่อื่น	2,326	293,672.2	41,197.6	-	Business activities n.e.c.
7491	การจัดทำแรงงานและการสรรหาบุคลากร	115	4,069.3	453.3	-	Labour recruitment and provision of personnel
7492	กิจกรรมด้านการศึกษาและการรักษาความปลอดภัย	160	27,776.5	29,503.8	-	Investigation and security activities
7493	กิจกรรมการทำความสะอาด	69	-	-	-	Building-cleaning activities
7494	กิจกรรมการถ่ายภาพ	835	866.7	-	-	Photographic activities
7495	กิจกรรมการบรรจุภัณฑ์	97	136,712.8	11,240.5	-	Packaging activities
7499	กิจกรรมธุรกิจอื่นๆ ซึ่งมิได้จัดประเภทไว้ในที่อื่น	1,050	124,246.9	-	-	Other business activities n.e.c.
92	กิจกรรมนันทนาการ วัฒนธรรม และการกีฬา	2,767	182,677.6	1,426.0	1,345.9	Recreational, cultural and sporting activities
921	กิจกรรมด้านภาพยนตร์ วิทยุ โทรทัศน์ และการบันเทิงอื่น ๆ	313	28,762.1	-	1,345.9	Motion picture, radio and television and other entertainment activities
9211	การผลิตและการจำหน่ายภาพยนตร์และวิดีโอ	12	641.2	-	-	Motion picture and video production and distribution
9212	การฉายภาพยนตร์	35	-	-	-	Motion picture projection
9213	กิจกรรมด้านวิทยุและโทรทัศน์	37	27,027.4	-	1,345.9	Radio and television activities
9214	กิจกรรมด้านศิลปะการละคร ดนตรี และศิลปะอื่นๆ	207	76.4	-	-	Dramatic arts, music and other arts activities
9219	กิจกรรมด้านความบันเทิงอื่นๆ ซึ่งมิได้จัดประเภทไว้ในที่อื่น	22	1,017.2	-	-	Other entertainment activities n.e.c.
922	กิจกรรมของสำนักข่าว	2	D	D	D	News agency activities
9220	กิจกรรมของสำนักข่าว	2	D	D	D	New agency activities
924	กิจกรรมกาสิโนและนันทนาการอื่น ๆ	2,452	153,915.5	1,426.0	-	Sporting and other recreational activities
9241	กิจกรรมกาสิโน	641	138,000.0	1,426.0	-	Sporting activities
9249	กิจกรรมนันทนาการอื่น ๆ	1,811	15,915.5	-	-	Other recreational activities

(พันบาท In Thousand Baht)

ตาราง 7 มูลค่าสินทรัพย์ถาวรที่เปลี่ยนแปลงระหว่าง มกราคม - ธันวาคม 2552 จำนวนตามประเภทธุรกิจ ปริมาณตลาด พ.ศ. 2553 (ต่อ)

TABLE 7 VALUE OF FIXED ASSETS CHANGED IN JANUARY - DECEMBER 2009 BY CATEGORY OF BUSINESS INDUSTRY, VICINITY, 2010 (Cont'd)

(พันบาท In Thousand Baht)

รหัส Code	ประเภทธุรกิจ	จำนวน สถาน- ประกอบการ Number of establishments	มูลค่าสินทรัพย์ ถาวรที่ซื้อหรือ ผลิตขึ้นมา Value of new or cost producing of fixed assets	มูลค่าสินทรัพย์ ถาวรที่ขาย Value of disposal of fixed assets	ค่าโอน กรรมสิทธิ์ Ownership transfer fee	Category of Business Industry
93	กิจกรรมด้านการบริการอื่น ๆ	16,612	28,481.2	780.0	-	Other service activities
930	กิจกรรมด้านการบริการอื่น ๆ	16,612	28,481.2	780.0	-	Other service activities
9301	การบริการซักแห้ง และการซักแห้ง ผลิตภัณฑ์สิ่งทอและขนสัตว์	3,015	4,359.6	780.0	-	Washing, cleaning and dyeing of textile and fur products
9302	การแต่งผมและการเสริมสวยอื่นๆ	12,424	2,416.0	-	-	Hairdressing and other beauty treatment
9303	การทำศพและกิจกรรมที่เกี่ยวข้อง	29	-	-	-	Funeral and related activities
9309	กิจกรรมการบริการอื่นๆ ซึ่งมิได้จัดประเภทไว้ในที่อื่น	1,144	21,705.6	-	-	Other service activities n.e.c.

หมายเหตุ : D หมายถึง ตัวเลขที่ไม่เปิดเผย

Note : D means disclosure prohibited.



ภาคผนวก  
APPENDIX

## ภาคผนวก ก

### ระเบียบวิธี

#### 1. แผนการสุ่มตัวอย่าง

แผนการสุ่มตัวอย่างที่ใช้เป็นแบบ Stratified Systematic Sampling โดยมี กรุงเทพมหานคร ปริณตล และภาคเป็นสตราตัม สถานประกอบการเป็นหน่วยตัวอย่าง

##### 1.1 การจัดสตราตัม

กรุงเทพมหานคร ปริณตล และภาค 4 ภาคเป็นสตราตัม รวมทั้งสิ้นมี 6 สตราตัม ในแต่ละสตราตัมได้จัดสถานประกอบการออกเป็น 73 สตราตัมย่อย ตาม ISIC ในระดับหมู่ย่อย และในแต่ละสตราตัมย่อยได้จำแนกสถานประกอบการตามขนาดของสถานประกอบการซึ่งวัดด้วยจำนวนคนทำงานออกเป็น 10 ขนาด ดังนี้

ขนาดของสถานประกอบการ	1	2	3	4	5	6	7	8	9	10
จำนวนคนทำงาน (คน)	1	2	3 - 5	6 - 10	11 - 15	16 - 25	26 - 30	31 - 50	51 - 200	> 200

##### 1.2 การเลือกตัวอย่าง

ในแต่ละสตราตัมย่อย และขนาดของสถานประกอบการ ได้ทำการเลือกสถานประกอบการตัวอย่างด้วยวิธีการสุ่มแบบมีระบบอย่างอิสระต่อกัน ได้จำนวนสถานประกอบการตัวอย่างทั้งสิ้น 26,101 แห่ง จากทั้งสิ้น 1,606,507 แห่ง ซึ่งกระจายไปตามภาคและขนาดของสถานประกอบการ เป็นดังนี้

ภาค	ขนาดของสถานประกอบการ										
	ทั้งสิ้น	1	2	3	4	5	6	7	8	9	10
กรุงเทพมหานคร	6,819	562	518	726	483	255	1,263	663	920	928	501
ปริณตล	3,814	696	498	576	306	176	573	203	372	323	91
กลาง	4,113	761	614	553	287	182	650	230	368	352	116
เหนือ	3,654	896	565	489	248	155	530	163	292	262	54
ตะวันออกเฉียงเหนือ	3,920	837	667	519	251	166	581	186	336	327	50
ใต้	3,781	772	617	502	250	159	566	196	321	291	107
ทั่วประเทศ	26,101	4,524	3,479	3,365	1,825	1,093	4,163	1,641	2,609	2,483	919

## 2. วิธีการประมาณผล

การเสนอผลของการสำรวจได้เสนอผลในระดับกรุงเทพมหานคร ปริมณฑล (สมุทรปราการ นนทบุรี ปทุมธานี นครปฐม และสมุทรสาคร) และภาค จำนวน 4 ภาค คือ ภาคกลาง ภาคเหนือ ภาคตะวันออกเฉียงเหนือ และภาคใต้ และได้จำแนกสถานประกอบการตามขนาด (วัดด้วยจำนวนคนทำงาน) ออกเป็น 6 ขนาด ดังนี้

ขนาดของสถานประกอบการ	1	2	3	4	5	6
จำนวนคนทำงาน	1 – 15	16 – 25	26 – 30	31 – 50	51 – 200	> 200

ในการประมาณค่า กำหนดให้

$$m = 1, 2, 3, \dots, n_{hil} \quad (\text{สถานประกอบการตัวอย่าง})$$

$$l = 1, 2, 3, \dots, 10 \quad (\text{ขนาดของสถานประกอบการ})$$

$$k = 1, 2, 3, \dots, 11 \quad (\text{หมวด})$$

$$j = 1, 2, 3, \dots, 41 \quad (\text{หมู่})$$

$$i = 1, 2, 3, \dots, 73 \quad (\text{หมู่ย่อย})$$

$$h = 1, 2, 3, 4, 5, 6 \quad (\text{ภาค})$$

2.1 สูตรการประมาณค่ายอดรวมของลักษณะที่ต้องการศึกษา  $X$  สำหรับขนาดของสถานประกอบการ  $l$  หมู่ย่อย  $i$  ภาค  $h$  คือ

$$\hat{X}_{hil} = \sum_{m=1}^{n_{hil}} w_{hil} x_{hilm}$$

โดยที่

$x_{hilm}$  คือ ค่าของลักษณะที่ต้องการศึกษา  $X$  ของสถานประกอบการตัวอย่าง  $m$  ขนาดของสถานประกอบการ  $l$  หมู่ย่อย  $i$  ภาค  $h$

$w_{hil}$  คือ ค่าถ่วงน้ำหนักสำหรับขนาดของสถานประกอบการ  $l$  หมู่ย่อย  $i$  ภาค  $h$  ซึ่ง

$$w_{hil} = \frac{N_{hil}}{n_{hil}}$$

$N_{hil}$  คือ จำนวนสถานประกอบการทั้งสิ้นที่อยู่ในขนาดของสถานประกอบการ  $l$  หมู่ย่อย  $i$  ภาค  $h$

$n_{hil}$  คือ จำนวนสถานประกอบการที่เจงนับได้ทั้งสิ้นที่อยู่ในขนาดของสถานประกอบการ  $l$  หมู่ย่อย  $i$  ภาค  $h$

## 2.2 สูตรการประมาณค่ายอดรวมของลักษณะที่ต้องการศึกษา $X$ ของสถานประกอบการ คือ

การนำเสนอผล	ภาค	ทั่วราชอาณาจักร
สถานประกอบการที่มีคนทำงานทั้งสิ้น 1 – 15 คน	$\hat{X}'_{h1} = \sum_{l=1}^5 \sum_{i=1}^{73} \hat{X}_{hil}$	$\hat{X}'_1 = \sum_{h=1}^6 \hat{X}'_{h1}$
สถานประกอบการที่มีคนทำงานทั้งสิ้น 16 – 25 คน ( $l = 6$ )	$\hat{X}'_{h2} = \sum_{i=1}^{73} \hat{X}_{hi6}$	$\hat{X}'_2 = \sum_{h=1}^6 \hat{X}'_{h2}$
สถานประกอบการที่มีคนทำงานทั้งสิ้น 26 – 30 คน ( $l = 7$ )	$\hat{X}'_{h3} = \sum_{i=1}^{73} \hat{X}_{hi7}$	$\hat{X}'_3 = \sum_{h=1}^6 \hat{X}'_{h3}$
สถานประกอบการที่มีคนทำงานทั้งสิ้น 31 – 50 คน ( $l = 8$ )	$\hat{X}'_{h4} = \sum_{i=1}^{73} \hat{X}_{hi8}$	$\hat{X}'_4 = \sum_{h=1}^6 \hat{X}'_{h4}$
สถานประกอบการที่มีคนทำงานทั้งสิ้น 51 – 200 คน ( $l = 9$ )	$\hat{X}'_{h5} = \sum_{i=1}^{73} \hat{X}_{hi9}$	$\hat{X}'_5 = \sum_{h=1}^6 \hat{X}'_{h5}$
สถานประกอบการที่มีคนทำงานทั้งสิ้น > 200 คน ( $l = 10$ )	$\hat{X}'_{h6} = \sum_{i=1}^{73} \hat{X}_{hi10}$	$\hat{X}'_6 = \sum_{h=1}^6 \hat{X}'_{h6}$
หมู่ย่อย $i$	$\hat{X}_{hi} = \sum_{l=1}^{10} \hat{X}_{hil}$	$\hat{X}_i = \sum_{h=1}^6 \hat{X}_{hi}$
หมู่ $j$	$\hat{X}_{hj} = \sum_{i=1}^{A_j} \hat{X}_{hi}$ โดยที่ $A_j$ คือ จำนวนหมู่ ย่อยทั้งสิ้นในหมู่ $j$	$\hat{X}_j = \sum_{h=1}^6 \hat{X}_{hj}$
หมวด $k$	$\hat{X}_{hk} = \sum_{j=1}^{A_k} \hat{X}_{hj}$ โดยที่ $A_k$ คือ จำนวนหมู่ ทั้งสิ้นในหมวด $k$	$\hat{X}_k = \sum_{h=1}^6 \hat{X}_{hk}$

## 2.3 สูตรการประมาณค่าความแปรปรวนของค่าประมาณยอดรวมของลักษณะที่ต้องการศึกษา $X$ สำหรับ ขนาดของสถานประกอบการ $l$ หมู่ย่อย $i$ ภาค $h$ คือ

$$\hat{V}(\hat{X}_{hil}) = N_{hil} (N_{hil} - n_{hil}) \frac{s_{hil}^2}{n_{hil}}$$

โดยที่

$$s_{hil}^2 = \frac{1}{n_{hil} - 1} \left[ \sum_{m=1}^{n_{hil}} x_{hilm}^2 - \frac{\left( \sum_{m=1}^{n_{hil}} x_{hilm} \right)^2}{n_{hil}} \right]$$

2.4 สูตรการประมาณค่าสัมประสิทธิ์ความแปรผันของค่าประมาณยอดรวมของลักษณะที่ต้องการศึกษา  $X$  ของสถานประกอบการ คือ

การนำเสนอผล	ภาค	ตัวராชาอาณาจักร
สถานประกอบการที่มีคนทำงานทั้งสิ้น 1 – 15 คน	$c.v.'_{h1} = \frac{\sqrt{\sum_{l=1}^5 \sum_{i=1}^{73} v'(\hat{x}_{hil})}}{\hat{x}'_{h1}}$	$c.v.'_1 = \frac{\sqrt{\sum_{h=1}^6 \sum_{l=1}^5 \sum_{i=1}^{73} \hat{v}(\hat{x}_{hil})}}{\hat{x}'_1}$
สถานประกอบการที่มีคนทำงานทั้งสิ้น 16 – 25 คน ( $l = 6$ )	$c.v.'_{h2} = \frac{\sqrt{\sum_{i=1}^{73} \hat{v}(\hat{x}_{hi6})}}{\hat{x}'_{h2}}$	$c.v.'_2 = \frac{\sqrt{\sum_{h=1}^6 \sum_{i=1}^{73} v'(\hat{x}_{hi6})}}{\hat{x}'_2}$
สถานประกอบการที่มีคนทำงานทั้งสิ้น 26 – 30 คน ( $l = 7$ )	$c.v.'_{h3} = \frac{\sqrt{\sum_{i=1}^{73} \hat{v}(\hat{x}_{hi7})}}{\hat{x}'_{h3}}$	$c.v.'_3 = \frac{\sqrt{\sum_{h=1}^6 \sum_{i=1}^{73} v'(\hat{x}_{hi7})}}{\hat{x}'_3}$
สถานประกอบการที่มีคนทำงานทั้งสิ้น 31 – 50 คน ( $l = 8$ )	$c.v.'_{h4} = \frac{\sqrt{\sum_{i=1}^{73} \hat{v}(\hat{x}_{hi8})}}{\hat{x}'_{h4}}$	$c.v.'_4 = \frac{\sqrt{\sum_{h=1}^6 \sum_{i=1}^{73} \hat{v}(\hat{x}_{hi8})}}{\hat{x}'_4}$
สถานประกอบการที่มีคนทำงานทั้งสิ้น 51 – 200 คน ( $l = 9$ )	$c.v.'_{h5} = \frac{\sqrt{\sum_{i=1}^{73} v'(\hat{x}_{hi9})}}{\hat{x}'_{h5}}$	$c.v.'_5 = \frac{\sqrt{\sum_{h=1}^6 \sum_{i=1}^{73} v'(\hat{x}_{hi9})}}{\hat{x}'_5}$
สถานประกอบการที่มีคนทำงานทั้งสิ้น > 200 คน ( $l = 10$ )	$c.v.'_{h6} = \frac{\sqrt{\sum_{i=1}^{73} \hat{v}(\hat{x}_{hi10})}}{\hat{x}'_{h6}}$	$c.v.'_6 = \frac{\sqrt{\sum_{h=1}^6 \sum_{i=1}^{73} v'(\hat{x}_{hi10})}}{\hat{x}'_6}$
หมู่ย่อย $i$	$\hat{v}(\hat{x}_{hi}) = \sum_{l=1}^{10} \hat{v}(\hat{x}_{hil})$ $c.v.'_{hi} = \frac{\sqrt{v'(\hat{x}_{hi})}}{\hat{x}_{hi}}$	$c.v.'_i = \frac{\sqrt{\sum_{h=1}^6 v'(\hat{x}_{hi})}}{\hat{x}_i}$
หมู่ $j$	$v'(\hat{x}_{hj}) = \sum_{i=1}^{A_j} v'(\hat{x}_{hi})$ $c.v.'_{hj} = \frac{\sqrt{\hat{v}(\hat{x}_{hj})}}{\hat{x}_{hj}}$ โดยที่ $A_j$ คือ จำนวนหมู่ย่อย ทั้งสิ้นในหมู่ $j$	$c.v.'_j = \frac{\sqrt{\sum_{h=1}^6 v'(\hat{x}_{hj})}}{\hat{x}_j}$
หมวด $k$	$v'(\hat{x}_{hk}) = \sum_{j=1}^{A_k} v'(\hat{x}_{hj})$ $c.v.'_{hk} = \frac{\sqrt{v'(\hat{x}_{hk})}}{\hat{x}_{hk}}$ โดยที่ $A_k$ คือ จำนวนหมู่ ทั้งสิ้นในหมวด $k$	$c.v.'_k = \frac{\sqrt{\sum_{h=1}^6 v'(\hat{x}_{hk})}}{\hat{x}_k}$

## 2.5 วิธีการเก็บรวบรวมข้อมูล

การเก็บรวบรวมข้อมูลใช้วิธีส่งเจ้าหน้าที่ซึ่งเป็นข้าราชการและลูกจ้างของสำนักงานสถิติแห่งชาติออกไปทำการสัมภาษณ์เจ้าของ ผู้ประกอบการ หรือผู้ที่ได้รับมอบหมายให้ตอบข้อมูลของสถานประกอบการธุรกิจ ซึ่งตกเป็นตัวอย่าง ในระหว่างเดือนพฤษภาคม – สิงหาคม 2553

## 2.6 ความคลาดเคลื่อนของข้อมูล

ข้อมูลที่น่าเสนอไว้ในรายงานฉบับนี้อาจจะมีความคลาดเคลื่อนอยู่บ้าง ความคลาดเคลื่อนดังกล่าว เป็นความคลาดเคลื่อนจากการเลือกตัวอย่าง (Sampling error) และความคลาดเคลื่อนที่เกิดจากสาเหตุอื่น (Non-Sampling error) เช่น ผู้ตอบไม่ให้ข้อมูลตามความเป็นจริง ข้อมูลในแบบสอบถามไม่ครบถ้วน การลงรหัสผิดพลาดหรือการบันทึกข้อมูลผิดพลาด เป็นต้น อย่างไรก็ตาม สำนักงานสถิติแห่งชาติได้พยายามควบคุมให้ข้อมูลมีความคลาดเคลื่อนน้อยที่สุด จึงขอให้ผู้ใช้ข้อมูลใช้ข้อมูลด้วยความระมัดระวังตามสมควร

## 2.7 การปิดตัวเลข

ผลรวมของแต่ละจำนวนอาจไม่เท่ากับยอดรวม ทั้งนี้เนื่องจากการปัดเศษ

ตาราง 1 ค่า C.V. ของจำนวนคนทำงาน ลูกจ้าง ค่าตอบแทนแรงงาน รายรับ และค่าใช้จ่าย จำแนกตามขนาดของสถานประกอบการ ปี 2553

TABLE 1 C.V. OF NUMBER OF PERSONS ENGAGED, EMPLOYEES, REMUNERATION, RECEIPTS AND EXPENDITURES BY SIZE OF ESTABLISHMENT, VICINITY, 2010

ขนาดของสถานประกอบการ	คนทำงาน Persons engaged	ลูกจ้าง Employees	ค่าตอบแทนแรงงาน Remuneration	รายรับ Receipts	ค่าใช้จ่าย Expenditures	Size of establishment
<b>รวม</b>	<b>0.0068</b>	<b>0.0182</b>	<b>0.0338</b>	<b>0.0685</b>	<b>0.0715</b>	<b>Total</b>
1-15 คน	0.0064	0.0320	0.0328	0.0916	0.1231	1-15 persons
16-25 คน	0.0140	0.0165	0.0469	0.0479	0.0461	16-25 persons
26-30 คน	0.0051	0.0065	0.0382	0.0532	0.0476	26-30 persons
31-50 คน	0.0258	0.0220	0.0595	0.0731	0.0824	31-50 persons
51-200 คน	0.0318	0.0321	0.1259	0.2942	0.3121	51-200 persons
มากกว่า 200 คน	0.0428	0.0446	0.0584	0.0448	0.0509	More than 200 persons



ตาราง 2 คำ C.V. ของจำนวนคนทำงาน ลูกจ้าง ค่าตอบแทนแรงงาน รายรับ และค่าใช้จ่าย จำแนกตามประเภทธุรกิจ ปริมาณพล พ.ศ. 2553

TABLE 2 C.V. OF NUMBER OF PERSONS ENGAGED, EMPLOYEES, REMUNERATION, RECEIPTS AND EXPENDITURES BY CATEGORY OF BUSINESS INDUSTRY, VICINITY, 2010

รหัส Code	ประเภทธุรกิจ	คนทำงาน Persons engaged	ลูกจ้าง Employees	ค่าตอบแทนแรงงาน Remuneration	รายรับ Receipts	ค่าใช้จ่าย Expenditures	Category of business industry
	<b>รวม</b>	<b>0.0068</b>	<b>0.0182</b>	<b>0.0338</b>	<b>0.0685</b>	<b>0.0715</b>	<b>Total</b>
50	การขาย การบำรุงรักษา และการซ่อมแซมยานยนต์ และรถจักรยานยนต์ รวมทั้งการขายปลีกน้ำมันเชื้อเพลิงรถยนต์	0.0218	0.0456	0.0498	0.0728	0.0774	Sale, maintenance and repair of motor vehicles and motorcycles; retail sale of automotive fuel
501	การขายยานยนต์	0.0375	0.0402	0.0851	0.1241	0.1489	Sale of motor vehicles
5010	การขายยานยนต์	0.0375	0.0402	0.0851	0.1241	0.1489	Sale of motor vehicles
502	การบำรุงรักษาและการซ่อมแซมยานยนต์	0.0387	0.0687	0.0655	0.2881	0.3809	Maintenance and repair of motor vehicles
5020	การบำรุงรักษาและการซ่อมแซมยานยนต์	0.0387	0.0687	0.0655	0.2881	0.3809	Maintenance and repair of motor vehicles
503	การขายอะไหล่ยานยนต์และชิ้นส่วนอุปกรณ์ที่เกี่ยวข้อง	0.0610	0.1757	0.0998	0.0131	0.0107	Sale of motor vehicle parts and accessories
5030	การขายอะไหล่ยานยนต์และชิ้นส่วนอุปกรณ์ที่เกี่ยวข้อง	0.0610	0.1757	0.0998	0.0131	0.0107	Sale of motor vehicle parts and accessories
504	การขาย การบำรุงรักษา และการซ่อมแซมรถจักรยานยนต์ อะไหล่และชิ้นส่วนอุปกรณ์ที่เกี่ยวข้อง	0.0552	0.2555	0.3634	0.6241	0.6834	Sale, maintenance and repair of motorcycles and related parts and accessories
5040	การขาย การบำรุงรักษา และการซ่อมแซมรถจักรยานยนต์ อะไหล่และชิ้นส่วนอุปกรณ์ที่เกี่ยวข้อง	0.0552	0.2555	0.3634	0.6241	0.6834	Sale, maintenance and repair of motorcycles and related parts and accessories
505	การขายปลีกน้ำมันเชื้อเพลิงรถยนต์	0.0333	0.0498	0.0476	0.0801	0.0620	Retail sale of automotive fuel
5050	การขายปลีกน้ำมันเชื้อเพลิงรถยนต์	0.0333	0.0498	0.0476	0.0801	0.0620	Retail sale of automotive fuel
51	การขายส่งและการค้าเพื่อค้าขายหน้า ยกเว้นยานยนต์ และรถจักรยานยนต์	0.0164	0.0234	0.0588	0.0621	0.0732	Wholesale trade and commission trade, except of motor vehicles and motorcycles
511	การขายส่งโดยได้รับค่าธรรมเนียมตอบแทน หรือโดยการทำสัญญาจ้าง	0.0126	0.0142	0.1000	0.5237	0.5359	Wholesale on a fee or contract basis
5110	การขายส่งโดยได้รับค่าธรรมเนียมตอบแทน หรือโดยการทำสัญญาจ้าง	0.0126	0.0142	0.1000	0.5237	0.5359	Wholesale on a fee or contract basis
512	การขายส่งวัตถุดิบทางการเกษตร สัตว์ที่มีชีวิต อาหาร เครื่องดื่ม และยาสูบ	0.0225	0.0386	0.0858	0.2079	0.2456	Wholesale of agricultural raw materials, live animals, food, beverages and tobacco
5121	การขายส่งวัตถุดิบทางการเกษตร และสัตว์ที่มีชีวิต	0.0189	0.0289	0.1445	0.3033	0.3442	Wholesale of agricultural raw materials and live animals
5122	การขายส่งอาหาร เครื่องดื่ม และยาสูบ	0.0287	0.0500	0.0997	0.2329	0.2768	Wholesale of food, beverages and tobacco

ตาราง 2 คำ C.V. ของจำนวนคนทำงาน ลูกจ้าง ค่าตอบแทนแรงงาน รายรับ และค่าใช้จ่าย จำแนกตามประเภทธุรกิจ ปริมาณพล พ.ศ. 2553 (ต่อ)

TABLE 2 C.V. OF NUMBER OF PERSONS ENGAGED, EMPLOYEES, REMUNERATION, RECEIPTS AND EXPENDITURES BY CATEGORY OF BUSINESS INDUSTRY, VICINITY, 2010 (Cont'd)

รหัส Code	ประเภทธุรกิจ Persons engaged	ลูกจ้าง Employees	ค่าตอบแทนแรงงาน Remuneration	รายรับ Receipts	ค่าใช้จ่าย Expenditures	Category of business industry
513	การขายส่งของใช้ในครัวเรือน	0.0075	0.0158	0.0316	0.0541	Wholesale of household goods
5131	การขายส่งสินค้าสิ่งทอ เสื้อผ้า และรองเท้า	0.0202	0.0281	0.0260	0.0765	Wholesale of textiles, clothing and footwear
5139	การขายส่งของใช้อื่น ๆ ในครัวเรือน	0.0079	0.0166	0.0331	0.0562	Wholesale of other household goods
514	การขายส่งสินค้าชั้นกลางที่ไม่มีทั้งการเกษตร และของที่ใช้ไม่ได้	0.0194	0.0380	0.0550	0.0720	Wholesale of non-agricultural intermediate products, waste and scrap
5141	การขายส่งเชื้อเพลิงที่เป็นของแข็ง ของเหลว ก๊าซ และผลิตภัณฑ์ที่เกี่ยวข้อง	0.0163	0.0212	0.0272	0.0673	Wholesale of solid, liquid and gaseous fuels and related products
5142	การขายส่งโลหะและแร่โลหะ	0.0609	0.0949	0.1021	0.0799	Wholesale of metals and metal ores
5143	การขายส่งวัสดุก่อสร้าง เครื่องโลหะ อุปกรณ์ที่ใช้สำหรับ การวางท่อและการทำความร้อน และเครื่องมือเครื่องใช้	0.0332	0.0579	0.1062	0.1833	Wholesale of construction materials, hardware, plumbing and heating equipment and supplies
5149	การขายส่งเครื่องจักร เครื่องมือเครื่องใช้ และของใช้ที่ไม่ได้	0.0275	0.0579	0.0987	0.1751	Wholesale of other intermediate products, waste and scrap
515	การขายส่งเครื่องจักร เครื่องอุปกรณ์ และเครื่องมือเครื่องใช้	0.0750	0.0808	0.1773	0.1262	Wholesale of machinery, equipment and supplies
5150	การขายส่งเครื่องจักร เครื่องอุปกรณ์ และเครื่องมือเครื่องใช้	0.0750	0.0808	0.1773	0.1262	Wholesale of machinery, equipment and supplies
519	การขายส่งสินค้าประเภทอื่น ๆ	0.0309	0.0369	0.1234	0.0985	Other wholesale
5190	การขายส่งสินค้าประเภทอื่น ๆ	0.0309	0.0369	0.1234	0.0985	Other wholesale
52	การขายปลีก ยกเว้นยานยนต์และรถจักรยานยนต์ รวมทั้ง การซ่อมแซมของใช้ส่วนบุคคลและของใช้ในครัวเรือน	0.0097	0.0608	0.1460	0.2553	Retail trade, except of motor vehicles and motorcycles; repair of personal and household goods
521	การขายปลีกในร้านค้าทั่วไป	0.0093	0.1807	0.1272	0.0757	Non-specialized retail trade
5211	การขายปลีกอาหาร เครื่องดื่ม หรือยาสูบ เป็นสินค้าหลัก	0.0091	0.2263	0.1549	0.1122	Retail sale in non-specialized stores with food, beverages or tobacco predominating
5219	การขายปลีกสินค้าทั่วไปอื่น ๆ	0.0252	0.1750	0.2219	0.0699	Other retail sale in non-specialized stores
522	การขายปลีกอาหาร เครื่องดื่มและยาสูบ ในร้านเฉพาะของของสินค้าอื่น ๆ	0.0281	0.1602	0.1391	0.1417	Retail sale of food, beverages and tobacco in specialized stores
5220	การขายปลีกอาหาร เครื่องดื่มหรือยาสูบในร้าน เฉพาะของของสินค้าอื่น ๆ	0.0281	0.1602	0.1391	0.1417	Retail sale of food, beverages and tobacco in specialized stores

ตาราง 2 ค่า C.V. ของจำนวนคนทำงาน ลูกจ้าง ค่าตอบแทนแรงงาน รายรับ และค่าใช้จ่าย จำแนกตามประเภทธุรกิจ ปริมาณ พ.ศ. 2553 (ต่อ)

TABLE 2 C.V. OF NUMBER OF PERSONS ENGAGED, EMPLOYEES, REMUNERATION, RECEIPTS AND EXPENDITURES BY CATEGORY OF BUSINESS INDUSTRY, VICINITY, 2010 (Cont'd)

รหัส Code	ประเภทธุรกิจ	คนทำงาน Persons engaged	ลูกจ้าง Employees	ค่าตอบแทนแรงงาน Remuneration	รายรับ Receipts	ค่าใช้จ่าย Expenditures	Category of business industry
523	การขายปลีกสินค้าใหม่อื่น ๆ ในร้านเฉพาะอย่างของสินค้าอื่น ๆ	0.0194	0.0602	0.1850	0.3033	0.2962	Other retail trade of new goods in specialized stores
5231	การขายปลีกสินค้าทางเภสัชกรรมและเวชภัณฑ์ เครื่องสำอาง และเครื่องประดับหรือประติมากรรม	0.0171	0.1343	0.1668	0.0739	0.1252	Retail sale of pharmaceutical and medical goods, cosmetic and toilet articles
5232	การขายปลีกสินค้าสิ่งทอ เสื้อผ้า รองเท้า และเครื่องหนัง	0.0271	0.2686	0.2913	0.2402	0.2482	Retail sale of textiles, clothing, footwear and leather goods
5233	การขายปลีกเครื่องใช้ สิ่งของและอุปกรณ์ที่ใช้ในครัวเรือน	0.0707	0.1287	0.5492	0.7912	0.7949	Retail sale of household appliances, articles and equipment
5234	การขายปลีกเครื่องโลหะ สีทาและกระจก	0.0402	0.0785	0.1609	0.0827	0.0678	Retail sale of hardware, paints and glass
5239	การขายปลีกสินค้าอื่น ๆ ในร้านเฉพาะอย่างของสินค้าอื่น ๆ	0.0215	0.1165	0.1107	0.2588	0.3633	Other retail sale in specialized stores
524	การขายปลีกของที่ระลึกในร้าน	0.0251	0.1346	0.3637	0.2542	0.0757	Retail sale of second-hand goods in stores
5240	การขายปลีกของที่ระลึกที่ใช้แล้วในร้าน	0.0251	0.1346	0.3637	0.2542	0.0757	Retail sale of second-hand goods in stores
525	การขายปลีกสินค้าโดยไม่มีร้าน	0.0000	0.0000	0.0000	0.0135	0.0147	Retail trade not in stores
5251	การขายปลีกโดยสถานประกอบการที่รับส่งสินค้าทางไปรษณีย์	0.0000	0.0000	0.0000	0.0466	0.0441	Retail sale via mail order houses
5259	การขายปลีกสินค้าอื่น ๆ โดยไม่มีร้าน	0.0000	0.0000	0.0000	0.0136	0.0147	Other non-store retail sale
526	การซ่อมแซมของใช้ส่วนบุคคลและของใช้ในครัวเรือน	0.0000	0.4956	0.4309	0.1413	0.1853	Repair of personal and household goods
5260	การซ่อมแซมของใช้ส่วนบุคคล และของใช้ในครัวเรือน	0.0000	0.4956	0.4309	0.1413	0.1853	Repair of personal and household goods
55	โรงแรมและภัตตาคาร	0.0148	0.0457	0.0290	0.0757	0.0651	Hotels and restaurants
551	โรงแรม ค่ายพัก และที่พักชั่วคราว	0.0196	0.0343	0.1216	0.1081	0.1570	Hotels; camping sites and other provision of short-stay accommodation
5510	โรงแรม ค่ายพัก และที่พักชั่วคราว	0.0196	0.0343	0.1216	0.1081	0.1570	Hotels, camping sites and other provision of short-stay accommodation
552	ภัตตาคาร บาร์ และโรงอาหาร	0.0158	0.0495	0.0291	0.0803	0.0678	Restaurants, bars and canteens
5520	ภัตตาคาร บาร์ และโรงอาหาร	0.0158	0.0495	0.0291	0.0803	0.0678	Restaurants, bars and canteens

ตาราง 2 คำ C.V. ของจำนวนคนทำงาน ลูกจ้าง ค่าตอบแทนแรงงาน รายรับ และค่าใช้จ่าย จำแนกตามประเภทธุรกิจ ปริมาณพล พ.ศ. 2553 (ต่อ)

TABLE 2 C.V. OF NUMBER OF PERSONS ENGAGED, EMPLOYEES, REMUNERATION, RECEIPTS AND EXPENDITURES BY CATEGORY OF BUSINESS INDUSTRY, VICINITY, 2010 (Cont'd)

รหัส Code	ประเภทธุรกิจ Business industry	คนทำงาน Persons engaged	ลูกจ้าง Employees	ค่าตอบแทนแรงงาน Remuneration	รายรับ Receipts	ค่าใช้จ่าย Expenditures	Category of business industry
70	กิจกรรมด้านอสังหาริมทรัพย์	0.0116	0.0276	0.0944	0.1938	0.1361	Real estate activities
701	กิจกรรมด้านอสังหาริมทรัพย์ ที่เป็นของตนเอง หรือเช่าจากผู้อื่น	0.0120	0.0297	0.1045	0.2080	0.1545	Real estate activities with own or leased property
7010	กิจกรรมด้านอสังหาริมทรัพย์ที่เป็นของตนเองหรือเช่าจากผู้อื่น	0.0120	0.0297	0.1045	0.2080	0.1545	Real estate activities with own or leased property
702	กิจกรรมด้านอสังหาริมทรัพย์ โดยได้รับค่าธรรมเนียมตอบแทน หรือโดยการทำสัญญา	0.0281	0.0344	0.0755	0.1235	0.0984	Real estate activities on a fee or contract basis
7020	กิจกรรมด้านอสังหาริมทรัพย์โดยได้รับค่าธรรมเนียมตอบแทน หรือโดยการทำสัญญา	0.0281	0.0344	0.0755	0.1235	0.0984	Real estate activities on a fee or contract basis
71	การให้เช่าเครื่องจักรและเครื่องอุปโภคบริโภคโดยไม่มีผู้ควบคุม การให้เช่า ของใช้ส่วนบุคคลและของใช้ในครัวเรือน	0.0320	0.0346	0.0591	0.1113	0.0803	Renting of machinery and equipment without operator and of personal and household goods
711	การให้เช่าเครื่องอุปโภคบริโภคขนส่ง	0.0126	0.0215	0.0192	0.0056	0.0115	Renting of transport equipment
7111	การให้เช่าเครื่องอุปโภคบริโภคขนส่งทางบก	0.0145	0.0253	0.0233	0.0062	0.0128	Renting of land transport equipment
7112	การให้เช่าเครื่องอุปโภคบริโภคขนส่งทางน้ำ	*	*	*	*	*	Renting of water transport equipment
712	การให้เช่าเครื่องจักรและเครื่องอุปโภคบริโภคอื่น ๆ	0.0529	0.0422	0.0750	0.1433	0.0616	Renting of other machinery and equipment
7121	การให้เช่าเครื่องจักรและเครื่องอุปโภคบริโภคทางการเกษตร	0.0000	0.0000	0.0000	0.0000	0.0000	Renting of agricultural machinery and equipment
7122	การให้เช่าเครื่องจักรและเครื่องอุปโภคบริโภคที่ใช้ในงานก่อสร้าง และงานวิศวกรรมโยธา	0.0615	0.0672	0.1380	0.1323	0.1025	Renting of construction and civil engineering machinery and equipment
7123	การให้เช่าเครื่องจักรและเครื่องอุปโภคบริโภคที่ใช้ในสำนักงาน (รวมทั้งเครื่องคอมพิวเตอร์)	0.0000	0.0000	0.0000	0.0013	0.0038	Renting of office machinery and equipment (including computers)
7129	การให้เช่าเครื่องจักรและเครื่องอุปโภคบริโภคอื่น ๆ ซึ่งมิได้จัดประเภทไว้ที่อื่น	0.0147	0.0369	0.0538	0.3866	0.1287	Renting of other machinery and equipment n.e.c.
713	การให้เช่าของใช้ส่วนบุคคลและของใช้ในครัวเรือน ซึ่งมิได้จัดประเภทไว้ในที่อื่น	0.0771	0.1203	0.2028	0.3615	0.3914	Renting of personal and household goods n.e.c.
7130	การให้เช่าของใช้ส่วนบุคคลและของใช้ในครัวเรือน ซึ่งมิได้จัดประเภทไว้ในที่อื่น	0.0771	0.1203	0.2028	0.3615	0.3914	Renting of personal and household goods n.e.c.

ตาราง 2 คำ C.V. ของจำนวนคนทำงาน ลูกจ้าง ค่าตอบแทนแรงงาน รายรับ และค่าใช้จ่าย จำแนกตามประเภทธุรกิจ ปริมาณ พ.ศ. 2553 (ต่อ)

TABLE 2 C.V. OF NUMBER OF PERSONS ENGAGED, EMPLOYEES, REMUNERATION, RECEIPTS AND EXPENDITURES BY CATEGORY OF BUSINESS INDUSTRY, VICINITY, 2010 (Cont'd)

รหัส Code	ประเภทธุรกิจ Business industry	คนทำงาน Persons engaged	ลูกจ้าง Employees	ค่าตอบแทนแรงงาน Remuneration	รายรับ Receipts	ค่าใช้จ่าย Expenditures	Category of business industry
72	กิจกรรมด้านคอมพิวเตอร์และกิจกรรมที่เกี่ยวข้อง	0.0201	0.0251	0.0319	0.0221	0.0424	Computer and related activities
721	การให้คำปรึกษาเกี่ยวกับฮาร์ดแวร์	0.0181	0.0181	0.0380	0.0260	0.0481	Hardware consultancy
7210	การให้คำปรึกษาเกี่ยวกับฮาร์ดแวร์	0.0181	0.0181	0.0380	0.0260	0.0481	Hardware consultancy
722	การให้คำปรึกษาเกี่ยวกับซอฟต์แวร์และการจัดหา	0.0000	0.0071	0.0111	0.0013	0.0005	Software consultancy and supply
7220	การให้คำปรึกษาเกี่ยวกับซอฟต์แวร์ และการจัดหา	0.0000	0.0071	0.0111	0.0013	0.0005	Software consultancy and supply
723	การประมวลผลข้อมูล	0.0000	0.0589	0.0031	0.0401	0.0733	Data processing
7230	การประมวลผลข้อมูล	0.0000	0.0589	0.0031	0.0401	0.0733	Data processing
724	กิจกรรมด้านฐานข้อมูล	0.0000	0.0000	0.0000	0.0000	0.0000	Data base activities
7240	กิจกรรมด้านฐานข้อมูล	*	*	*	*	*	Data base activities
725	การบำรุงรักษาและซ่อมแซมเครื่องจักรสำนักงาน	0.0492	0.0970	0.1659	0.1085	0.1493	Maintenance and repair of office, accounting and computing machinery
7250	เครื่องทำบัญชี และเครื่องคำนวณ	0.0492	0.0970	0.1659	0.1085	0.1493	Maintenance and repair of office, accounting and computing machinery
729	กิจกรรมอื่น ๆ ที่เกี่ยวข้องกับคอมพิวเตอร์	0.0000	0.0000	0.0000	0.0000	0.0000	Other computer related activities
7290	กิจกรรมอื่น ๆ ที่เกี่ยวข้องกับคอมพิวเตอร์	*	*	*	*	*	Other computer related activities
73	การวิจัยและการพัฒนา	0.0000	0.0000	0.0000	0.0000	0.0000	Research and development
731	การวิจัยและการพัฒนาการทดลองทางวิทยาศาสตร์ธรรมชาติและวิศวกรรม	0.0000	0.0000	0.0000	0.0000	0.0000	Research and development on natural sciences
7310	การวิจัยและการพัฒนาการทดลองทางวิทยาศาสตร์ธรรมชาติและวิศวกรรม	0.0000	0.0000	0.0000	0.0000	0.0000	Research and development on natural sciences
732	การวิจัยและการพัฒนาการทดลองทางสังคมศาสตร์และมนุษยศาสตร์	0.0000	0.0000	0.0000	0.0000	0.0000	Research and development on social sciences and humanities
7320	การวิจัยและการพัฒนาการทดลองทางสังคมศาสตร์และมนุษยศาสตร์	*	*	*	*	*	Research and development on social sciences and humanities

ตาราง 2 ค่า C.V. ของจำนวนคนทำงาน ลูกจ้าง ค่าตอบแทนแรงงาน รายรับ และค่าใช้จ่าย จำแนกตามประเภทธุรกิจ ปริมาณพล พ.ศ. 2553 (ต่อ)

TABLE 2 C.V. OF NUMBER OF PERSONS ENGAGED, EMPLOYEES, REMUNERATION, RECEIPTS AND EXPENDITURES BY CATEGORY OF BUSINESS INDUSTRY, VICINITY, 2010 (Cont'd)

รหัส Code	ประเภทธุรกิจ	คนทำงาน Persons engaged	ลูกจ้าง Employees	ค่าตอบแทนแรงงาน Remuneration	รายรับ Receipts	ค่าใช้จ่าย Expenditures	Category of business industry
74	กิจกรรมด้านธุรกิจอื่น ๆ	0.0526	0.0623	0.0859	0.1773	0.2577	Other business activities
741	กิจกรรมด้านกฎหมาย การบัญชี การทำบัญชีและการตรวจสอบบัญชี การให้คำปรึกษาด้านภาษี การวิจัยตลาด และการสำรวจ ความคิดเห็นของประชาชน การให้คำปรึกษาทางธุรกิจ และการจัดการ	0.0183	0.0550	0.0599	0.0499	0.0340	Legal, accounting, book-keeping and auditing activities; tax consultancy; market research and public opinion polling; business and management consultancy
7411	กิจกรรมด้านกฎหมาย	0.0328	0.1081	0.0964	0.0799	0.0459	Legal activities
7412	กิจกรรมการบัญชี การทำบัญชี และการตรวจสอบบัญชี การให้คำปรึกษาด้านภาษี	0.0000	0.0000	0.0186	0.0135	0.0125	Accounting, book-keeping and auditing activities, tax consultancy
7413	การวิจัยตลาดและการสำรวจความคิดเห็นของประชาชน	*	*	*	*	*	Market research and public opinion polling
7414	กิจกรรมการให้คำปรึกษาทางธุรกิจและการจัดการ	*	*	*	*	*	Business and management consultancy activities
742	กิจกรรมด้านสถาปัตยกรรม วิศวกรรม และเทคนิคอื่น ๆ	0.0240	0.0253	0.0115	0.0016	0.0093	Architectural, engineering and other technical activities
7421	กิจกรรมด้านสถาปัตยกรรมและวิศวกรรม และการให้คำปรึกษาด้านเทคนิคที่เกี่ยวข้อง	0.0000	0.0000	0.0000	0.0020	0.0025	Architectural and engineering activities and related technical consultancy
7422	การทดสอบและการวิเคราะห์ทางเทคนิค	0.0762	0.0762	0.0528	0.0015	0.0470	Technical testing and analysis
743	การโฆษณา	0.0158	0.0490	0.0930	0.0330	0.0441	Advertising
7430	การโฆษณา	0.0158	0.0490	0.0930	0.0330	0.0441	Advertising
749	กิจกรรมด้านธุรกิจ ซึ่งไม่ได้จัดประเภทไว้ในที่อื่น	0.0670	0.0765	0.1147	0.2411	0.3659	Business activities n.e.c.
7491	การจัดหาแรงงานและการสรรหาบุคลากร	*	*	*	*	*	Labour recruitment and provision of personnel
7492	กิจกรรมด้านการสืบสวนและการรักษาความปลอดภัย	0.1221	0.1223	0.1785	0.1950	0.1387	Investigation and security activities
7493	กิจกรรมการทำความสะอาดอาคาร	0.0253	0.0271	0.0304	0.1736	0.1775	Building-cleaning activities
7494	กิจกรรมการถ่ายภาพ	0.0000	0.1328	0.2153	0.1146	0.1218	Photographic activities
7495	กิจกรรมการบรรจุหีบห่อ	0.1966	0.2004	0.3185	0.4922	0.5426	Packaging activities
7499	กิจกรรมธุรกิจอื่น ๆ ซึ่งไม่ได้จัดประเภทไว้ในที่อื่น	0.0249	0.1317	0.1254	0.0624	0.0507	Other business activities n.e.c.

ตาราง 2 ค่า C.V. ของจำนวนคนทำงาน ลูกจ้าง ค่าตอบแทนแรงงาน รายรับ และค่าใช้จ่าย จำแนกตามประเภทธุรกิจ ปริมาณพล พ.ศ. 2553 (ต่อ)

TABLE 2 C.V. OF NUMBER OF PERSONS ENGAGED, EMPLOYEES, REMUNERATION, RECEIPTS AND EXPENDITURES BY CATEGORY OF BUSINESS INDUSTRY, VICINITY, 2010 (Cont'd)

รหัส Code	ประเภทธุรกิจ Business industry	คนทำงาน Persons engaged	ลูกจ้าง Employees	ค่าตอบแทนแรงงาน Remuneration	รายรับ Receipts	ค่าใช้จ่าย Expenditures	Category of business industry
92	กิจกรรมนันทนาการ วัฒนธรรม และการกีฬา	0.0081	0.0342	0.0155	0.0319	0.0318	Recreational, cultural and sporting activities
921	กิจกรรมด้านภาพยนตร์ วิทยุ โทรทัศน์ และการบันเทิงอื่น ๆ	0.0079	0.0142	0.0170	0.0445	0.0662	Motion picture, radio and television and other entertainment activities
9211	การผลิตและการจำหน่ายภาพยนตร์และวีดีโอ	*	*	*	*	*	Motion picture and video production and distribution
9212	การฉายภาพยนตร์	0.0166	0.1119	0.2530	0.3165	0.3457	Motion picture projection
9213	กิจกรรมด้านวิทยุและโทรทัศน์	*	*	*	*	*	Radio and television activities
9214	กิจกรรมด้านศิลปะการละคร ดนตรี และศิลปะอื่น ๆ	0.0236	0.0438	0.1962	0.0611	0.1383	Dramatic arts, music and other arts activities
9219	กิจกรรมด้านความบันเทิงอื่น ๆ ซึ่งมิได้จัดประเภทไว้ในที่อื่น	0.0051	0.0080	0.0059	0.0036	0.0026	Other entertainment activities n.e.c.
922	กิจกรรมของสำนักข่าว	*	*	*	*	*	News agency activities
9220	กิจกรรมของสำนักข่าว	*	*	*	*	*	New agency activities
924	กิจกรรมการกีฬาและนันทนาการอื่น ๆ	0.0114	0.0545	0.0234	0.0426	0.0352	Sporting and other recreational activities
9241	กิจกรรมการกีฬา	0.0076	0.0220	0.0130	0.0397	0.0233	Sporting activities
9249	กิจกรรมนันทนาการอื่น ๆ	0.0277	0.2471	0.1335	0.1411	0.1555	Other recreational activities
93	กิจกรรมด้านการบริการอื่น ๆ	0.0147	0.0604	0.0585	0.1003	0.0890	Other service activities
930	กิจกรรมด้านการบริการอื่น ๆ	0.0147	0.0604	0.0585	0.1003	0.0890	Other service activities
9301	การบริการซักแห้ง และการซักแห้ง ผลิตภัณฑ์สิ่งทอและขนสัตว์	0.0006	0.1532	0.0946	0.0772	0.0848	Washing, cleaning and dyeing of textile and fur products
9302	การแต่งผมและการเสริมสวยอื่น ๆ	0.0241	0.1149	0.1324	0.1250	0.1417	Hairdressing and other beauty treatment
9303	การทำศพและกิจกรรมที่เกี่ยวข้อง	0.0000	0.0000	0.0000	0.0966	0.1501	Funeral and related activities
9309	กิจกรรมการบริการอื่น ๆ ซึ่งมิได้จัดประเภทไว้ในที่อื่น	0.0092	0.0327	0.0239	0.3008	0.1763	Other service activities n.e.c.

หมายเหตุ : \* ไม่สามารถประมาณค่าได้

Note : \* this value cannot be estimated

## ภาคผนวก ข คำนิยาม

### แนวคิดและคำนิยาม

#### 1. สถานประกอบการธุรกิจทางการค้าและธุรกิจทางการบริการ

หมายถึง สถานประกอบการที่ดำเนินกิจการหลักเกี่ยวกับการขายส่ง ขายปลีกสินค้า ขยายอาหาร ที่เตรียมไว้สำหรับบริโภคและการอำนวยความสะดวกในเรื่องที่พักอาศัย รวมทั้ง การดำเนินกิจการเกี่ยวกับการให้เช่า และการจัดการด้านอสังหาริมทรัพย์ บริการด้านธุรกิจ และธุรกิจอื่น ๆ

#### 2. การจัดจำแนกประเภทธุรกิจ

ในการจัดทำ การสำรวจธุรกิจทางการค้าและธุรกิจทางการบริการครั้งนี้ ได้จัดจำแนก ประเภทธุรกิจตามการจัดกิจกรรมทางเศรษฐกิจทุกประเภทตามมาตรฐานสากล (International Standard Industrial Classification of All Economic Activities: ISIC Rev.3) ซึ่งการประกอบการ ธุรกิจ จัดอยู่ในประเภท G, H, K และ O

การจัดจำแนกโครงสร้างประเภทธุรกิจ เป็นดังนี้

**หมวด** ได้แก่ กลุ่มอุตสาหกรรมซึ่งแบ่งเป็นกลุ่มย่อยจากประเภท และใช้แทนด้วย เลขรหัส 2 ตัวแรก คือ ตั้งแต่รหัส 50 – 52 55 70 – 74 92 – 93 รวม 11 หมวด

**หมู่** ได้แก่ กลุ่มอุตสาหกรรม ซึ่งแบ่งเป็นกลุ่มย่อยจากหมวดและใช้แทนด้วยเลขรหัส 3 ตัวแรก ตั้งแต่รหัส 501-505 511-515 519 521-526 551-552 701-702 711-713 721-725 729 731-732 741-743 749 921-924 930 รวม 41 หมู่

**หมู่ย่อย** ได้แก่ อุตสาหกรรมที่ได้นำมาจัดประเภทเข้าไว้ในหมู่ และใช้แทนด้วยเลขรหัส 4 ตัว คือตั้งแต่รหัส 5010-9309 รวม 73 หมู่ย่อย ยกเว้นรหัส 9231 9232 9233

#### 3. รูปแบบการจัดตั้งตามกฎหมาย

1) ส่วนบุคคลหรือห้างหุ้นส่วนที่ไม่เป็นนิติบุคคล หมายถึง สถานประกอบการที่มีเจ้าของ เป็นบุคคลธรรมดา คนเดียวหรือหลายคนรวมกัน และให้หมายรวมถึงห้างหุ้นส่วนสามัญที่ไม่ จดทะเบียนเป็นนิติบุคคลด้วย

2) ห้างหุ้นส่วนสามัญนิติบุคคล หรือห้างหุ้นส่วนจำกัด หมายถึง สถานประกอบการ ที่จัดตั้งขึ้นโดยคณะบุคคลตั้งแต่ 2 คนขึ้นไป รวมทุนกันเพื่อประกอบธุรกิจและรับผิดชอบร่วมกัน โดยการจดทะเบียนตามกฎหมาย

##### 3) บริษัทจำกัด บริษัทจำกัด (มหาชน)

- **บริษัทจำกัด** หมายถึง สถานประกอบการที่จัดตั้งโดยผู้ริเริ่มคณะหนึ่งและได้ จดทะเบียน ถูกต้องตามกฎหมาย โดยต้องมีผู้ริเริ่มก่อตั้ง ตั้งแต่ 7 คนขึ้นไป

- **บริษัทจำกัด (มหาชน)** หมายถึง สถานประกอบการที่จัดตั้งขึ้นโดยการจดทะเบียน จัดตั้งบริษัท การควบบริษัท หรือการแปรสภาพบริษัท และมีวัตถุประสงค์ที่จะเสนอขายหุ้นต่อประชาชน โดยมีผู้ริเริ่มก่อตั้งตั้งแต่ 15 คนขึ้นไป



4) ส่วนราชการหรือรัฐวิสาหกิจ หมายถึง สถานประกอบการที่รัฐบาลเป็นเจ้าของหรือมีทุนอยู่ด้วยไม่น้อยกว่าร้อยละ 50 ของทุนทั้งหมด

5) สหกรณ์ หมายถึง สถานประกอบการที่จัดตั้งขึ้นในรูปของสหกรณ์ และจดทะเบียนถูกต้องตามกฎหมายว่าด้วยสหกรณ์ โดยมีคณะผู้ก่อตั้งไม่น้อยกว่า 10 คน

6) รูปแบบอื่น ๆ หมายถึง รูปแบบการจัดตั้งตามกฎหมายในลักษณะอื่น ๆ นอกเหนือจากที่กล่าวแล้ว เช่น จัดตั้งในรูปสมาคมหรือสโมสร

#### 4. รูปแบบการจัดตั้งทางเศรษฐกิจ

1) สำนักงานแห่งเดียว หมายถึง สถานประกอบการที่ไม่มีหน่วยงานย่อยหรือ สาขาอื่นใดและไม่เป็นหน่วยงานย่อยหรือสาขาของสถานประกอบการอื่น

2) สำนักงานใหญ่ หมายถึง สถานประกอบการที่เป็นเจ้าของและควบคุมกิจการของสถานประกอบการอื่นที่เป็นสำนักงานสาขาหรือหน่วยงานย่อย

3) สำนักงานสาขา หมายถึง สถานประกอบการที่เป็นสาขาหรือหน่วยงานย่อยของสถานประกอบการอื่นที่เป็นสำนักงานใหญ่

#### 5. ทุนจดทะเบียน

ทุนจดทะเบียนหรือทุนรับอนุญาต หมายถึง ทุนดำเนินการซึ่งผู้เริ่มก่อการได้ระบุไว้เมื่อจดทะเบียนจัดตั้งเป็นนิติบุคคลหรือทุนที่ได้รับอนุญาตเมื่อขอจัดตั้งเป็นนิติบุคคล ทุนนี้ไม่ได้แสดงถึงเงินที่ได้รับจากผู้ถือหุ้นแต่เป็นการแสดงถึงความประสงค์ของผู้เริ่มก่อการว่าจะมีทุนดำเนินการเป็นจำนวนเงินเท่าใด

#### 6. คนทำงาน

หมายถึง ผู้ที่ทำงานในสถานประกอบการหรือทำงานให้กับสถานประกอบการ รวมเจ้าของหรือหุ้นส่วนที่ทำงานให้กับสถานประกอบการ ผู้ช่วยธุรกิจของครัวเรือน คนทำงานของสถานประกอบการที่ไปปฏิบัติงานประจำนอกสถานที่ เช่น พนักงานขาย เจ้าหน้าที่ติดตั้งซ่อมแซมและบำรุง (คนทำงาน **ไม่รวม** ผู้บริหารหรือผู้ถือหุ้นที่ได้รับเบี้ยประชุมเป็นครั้งคราว คนทำงานของสถานประกอบการอื่นที่มาปฏิบัติงานประจำที่สถานประกอบการแห่งนี้ และคนทำงานที่มารับงานไปทำที่บ้าน)

##### คนทำงานแบ่งออกเป็น

1) คนทำงานโดยไม่ได้รับค่าจ้าง เงินเดือน หมายถึง เจ้าของกิจการหรือหุ้นส่วนที่ทำงานให้สถานประกอบการ โดยไม่ได้รับค่าจ้างเงินเดือน และผู้ที่อาศัยอยู่ในครัวเรือนของเจ้าของกิจการหรือหุ้นส่วน หรือบุคคลอื่นที่ทำงานให้กับสถานประกอบการอย่างน้อยสัปดาห์ละ 20 ชั่วโมง โดยไม่ได้รับค่าจ้าง เงินเดือนเป็นประจำ

2) ลูกจ้าง หมายถึง ผู้ที่ทำงานเกี่ยวกับการขายสินค้าหรือบริการและดำเนิน กิจกรรมอื่น ๆ ที่เกี่ยวข้องทั้งในและนอกสถานประกอบการ โดยได้รับค่าตอบแทนเป็นเงินเดือนหรือค่าจ้างประจำ เช่น พนักงานขาย เสมียน พนักงานบัญชี

#### 7. ค่าตอบแทนแรงงาน

1) ค่าจ้าง เงินเดือน หมายถึง เงินที่นายจ้างหรือสถานประกอบการจ่ายให้ลูกจ้างในระหว่างเดือนมกราคม - ธันวาคม 2552 ตามข้อตกลงการจ้างแรงงาน โดยอาจจ่ายตามเงื่อนไขของระยะเวลา หรือจ่ายตามปริมาณงาน

2) ค่าล่วงเวลา โบนัส เงินรางวัลพิเศษ เงินเพิ่มค่าครองชีพ ค่านายหน้า หมายถึง เงินนอกเหนือจากค่าจ้างเงินเดือนที่สถานประกอบการจ่ายให้แก่ลูกจ้างเป็นค่าตอบแทนในการทำงาน

3) สวัสดิการและผลประโยชน์ตอบแทน หมายถึง ผลประโยชน์ตอบแทนแรงงานที่นายจ้างหรือสถานประกอบการจ่ายหรือบริการให้แก่ลูกจ้าง ได้แก่ ค่าตอบแทนแรงงานที่จ่ายเป็นสิ่งของหรือบริการ และ สวัสดิการที่นายจ้างจัดหาหรือบริการลูกจ้าง เช่น อาหาร เครื่องดื่ม บ้านพักคนงาน ค่าเช่าบ้าน ค่าซ่อมแซม ที่อยู่อาศัย ค่ารักษาพยาบาล บริการดูแลบุตร พาหนะรับส่งมาทำงาน บันเทิงหรือสันทนาการต่าง ๆ การจ่ายอาจจ่ายเป็นตัวเงินหรือไม่ก็ได้

4) เงินที่สถานประกอบการจ่ายสมทบเข้ากองทุนเพื่อการประกันสังคม หมายถึง เงินที่สถานประกอบการจ่ายสมทบเข้ากองทุนเพื่อการประกันสังคมทั้งของรัฐบาลและเอกชน เพื่อมิให้ลูกจ้างได้รับความเดือดร้อนเมื่อต้องขาดรายได้ไปบางส่วนหรือทั้งหมด อันเนื่องมาจากการเจ็บป่วย หรือประสบอันตรายทั้งในและนอกเวลาทำงาน การคลอดบุตร ทูพพลภาพ การว่างงาน ชราภาพ และเสียชีวิต เงินดังกล่าว ได้แก่ เงินสมทบกองทุนการประกันสังคม กองทุนเงินทดแทน กองทุนสำรองเลี้ยงชีพ การประกันสุขภาพ เป็นต้น

## 8. ค่าใช้จ่ายทั้งสิ้น

หมายถึง ค่าใช้จ่ายรวมทั้งสิ้นที่สถานประกอบการใช้จ่ายไปในการดำเนินงานในระหว่าง มกราคม ถึง ธันวาคม 2552 ซึ่งประกอบด้วย

1) ค่าซื้อสินค้าเพื่อการจำหน่ายและหรือให้บริการ หมายถึง มูลค่าซื้อสินค้าหรือวัสดุประกอบ รวมค่าภาษีต่าง ๆ และค่าใช้จ่ายต่าง ๆ ที่เกิดขึ้นในการจัดซื้อสินค้า

2) ค่าใช้จ่ายอื่น ๆ ในการดำเนินกิจการ หมายถึง ค่าใช้จ่ายนอกเหนือจากค่าซื้อสินค้าเพื่อการจำหน่ายและหรือให้บริการ และค่าตอบแทนแรงงาน ค่าใช้จ่ายอื่น ๆ ในการดำเนินกิจการ ได้แก่ ค่าเช่าที่ดิน อาคาร ยานพาหนะ เครื่องจักรและอุปกรณ์ ค่าซ่อมแซมสินทรัพย์ถาวร ค่าน้ำมันเชื้อเพลิง ค่าไฟฟ้า ค่าน้ำประปา ค่าภาษีอื่น ๆ และค่าใช้จ่ายอื่น ๆ เช่น ค่าไปรษณีย์โทรเลข ค่าโทรศัพท์ ค่าเครื่องเขียนแบบพิมพ์ ค่าทำบัญชี ค่าดอกเบี้ยจ่าย ขาดทุนจากการเปลี่ยนแปลงอัตราแลกเปลี่ยนฯ หนี้สูญ ค่าโฆษณา ค่าเบี้ยประกันภัย เป็นต้น

## 9. มูลค่าสินค้าและวัสดุประกอบคงเหลือ

หมายถึง มูลค่าสินค้าและวัสดุประกอบต่าง ๆ ของสถานประกอบการ ที่ยังคงเหลืออยู่ โดยไม่คำนึงว่าจะเก็บอยู่ ณ ที่ใดก็ตาม

1) มูลค่าสินค้าและวัสดุประกอบคงเหลือต้นปี หมายถึง มูลค่าของสินค้าและวัสดุประกอบที่เหลือมาจากปีก่อน เมื่อ 1 มกราคม 2552

2) มูลค่าสินค้าและวัสดุประกอบคงเหลือปลายปี หมายถึง มูลค่าของสินค้าและวัสดุประกอบที่เหลืออยู่ เมื่อ 31 ธันวาคม 2552

## 10. ส่วนเปลี่ยนแปลงของสินค้าและวัสดุประกอบคงเหลือ

หมายถึง มูลค่าของผลต่างระหว่างสินค้า และวัสดุประกอบคงเหลือปลายปี และต้นปี 2552 (มูลค่าปลายปี - มูลค่าต้นปี)

## 11. รายรับทั้งสิ้นของสถานประกอบการ

หมายถึง จำนวนเงินทั้งสิ้นที่ได้จากการประกอบธุรกิจในรอบปี 2552 เช่น รายรับจากการขายสินค้า รายรับจากการประกอบธุรกิจโรงแรมและภัตตาคาร รายรับจากการให้บริการและค่าขนานหน้า โดยไม่คำนึงถึงเวลาหรือวิธีการชำระเงินจากผู้ซื้อ ทั้งนี้รวมถึงมูลค่าขายจากการให้เช่าซื้อและการขายผ่อนชำระ และการขายสินค้าที่นำไปฝากให้สถานประกอบการอื่นขายด้วย นอกจากนี้ยังหมายถึง รายรับจากการให้เช่าสินทรัพย์ถาวร เงินปันผลรับ ดอกเบี้ยรับ กำไรจากอัตราแลกเปลี่ยนฯ และอื่นๆ ทั้งนี้**ไม่รวม**ค่าขายสินค้าที่สถานประกอบการอื่นนำมาฝากขาย และส่วนลดที่สถานประกอบการลดให้แก่ผู้ซื้อ หรือผู้ใช้บริการ

## 12. มูลค่าตามบัญชีของสินทรัพย์ถาวร

หมายถึง มูลค่าสุทธิของสินทรัพย์ถาวรตามบัญชี เมื่อได้หักค่าเสื่อมราคา ค่าสึกหรอตามระยะเวลาการใช้งานจนถึงวันสิ้นงวดบัญชีปี 2552 หรือ 31 ธันวาคม 2552 สินทรัพย์ถาวร ได้แก่ ที่ดิน อาคาร เครื่องจักร และเครื่องมือ ยานพาหนะ เครื่องใช้สำนักงาน เป็นต้น มูลค่าสินทรัพย์ถาวรรวมถึงมูลค่าการต่อเติมดัดแปลง และปรับปรุงในระหว่างปี เพื่อยืดอายุการใช้งาน หรือเพิ่มประสิทธิภาพการทำงาน

## 13. มูลค่าเพิ่ม

คำนวณโดย : มูลค่าเพิ่ม = รายรับ - ค่าใช้จ่าย

รายรับ = รายรับทั้งสิ้นของสถานประกอบการ

หัก รายรับจากการให้เช่าที่ดิน

ดอกเบี๋ยรับ / เงินปันผลรับ

กำไรจากการเปลี่ยนแปลงอัตราแลกเปลี่ยนฯ

บวก ส่วนเปลี่ยนแปลงของสินค้าและวัสดุประกอบคงเหลือ

ค่าใช้จ่าย = ค่าซื้อสินค้าเพื่อการจำหน่าย และ/หรือ ให้บริการ

บวก ค่าใช้จ่ายอื่น ๆ ในการดำเนินกิจการ

หัก ค่าเช่าที่ดิน

ขาดทุนจากการเปลี่ยนแปลงอัตราแลกเปลี่ยนฯ

ดอกเบี๋ยจ่าย

หนี้สูญ

## APPENDIX A

### METHODOLOGY

#### 1. Sample Design

A Stratified Systematic Sampling was adopted for the survey. Each region was constituted a stratum. The sampling units were establishments.

##### 1.1 Stratification

Each region was constituted a stratum. There were altogether 6 strata . Each stratum was classified by ISIC at class level into 73 sub-stratum and in each sub-stratum was divided into 10 sizes according to number of persons engaged as follows:

Size of establishment	1	2	3	4	5	6	7	8	9	10
Number of persons engaged	1	2	3 - 5	6 - 10	11 - 15	16 - 25	26 - 30	31 - 50	51 - 200	> 200

##### 1.2 Selection of Sampling Unit

The sample selection of establishments were done by systematic sampling and performed separately and independently in each sub-stratum and size of establishments. The total sample were 26,101 from 1,606,507 establishments.

The total number of sample establishments selected for enumeration by region and size was as follows:

Region	Size of establishment										
	Total	1	2	3	4	5	6	7	8	9	10
Bangkok	6,819	562	518	726	483	255	1,263	663	920	928	501
Vicinity	3,814	696	498	576	306	176	573	203	372	323	91
Central	4,113	761	614	553	287	182	650	230	368	352	116
North	3,654	896	565	489	248	155	530	163	292	262	54
Northeast	3,920	837	667	519	251	166	581	186	336	327	50
South	3,781	772	617	502	250	159	566	196	321	291	107
Whole kingdom	26,101	4,524	3,479	3,365	1,825	1,093	4,163	1,641	2,609	2,483	919

## 2. Method of Estimation

The survey results were presented at regional level. There were altogether 6 regions, namely, Bangkok, Vicinity (Samut Prakan, Nonthaburi, Pathum Thani, Nakhon Pathom and Samut Sakhon), the North, the Northeast and the South. All the establishments were divided into 6 sizes according to number of persons engaged as follows:

Size of establishment	1	2	3	4	5	6
Number of persons engaged	1 – 15	16 – 25	26 – 30	31 – 50	51 – 200	> 200

Let

- $m = 1, 2, 3, \dots, n_{hil}$  (sample establishment)
- $l = 1, 2, 3, \dots, 10$  (size of establishment)
- $k = 1, 2, 3, \dots, 11$  (division)
- $j = 1, 2, 3, \dots, 41$  (group)
- $i = 1, 2, 3, \dots, 73$  (class)
- $h = 1, 2, 3, 4, 5, 6$  (region)

2.1 The estimated total number of characteristic  $X$  of the establishments for the  $l^{th}$  size,  $i^{th}$  class,  $h^{th}$  region was based on the formula :

$$\hat{X}_{hil} = \sum_{m=1}^{n_{hil}} w_{hil} x_{hilm}$$

where  $x_{hilm}$  is the value of characteristic  $X$  for the  $m^{th}$  establishment,  $l^{th}$  size,  $i^{th}$  class,  $h^{th}$  region.

$w_{hil}$  is the weighting factor of the establishments for the  $l^{th}$  size,  $i^{th}$  class,  $h^{th}$  region. Where

$$w_{hil} = \frac{N_{hil}}{n_{hil}}$$

$N_{hil}$  is the total number of the establishments for the  $l^{th}$  size,  $i^{th}$  class,  $h^{th}$  region

$n_{hil}$  is the total number of the sample establishments for the  $l^{th}$  size,  $i^{th}$  class,  $h^{th}$  region

2.2 The estimated total number of characteristic  $X$  of the establishments was based on the formula :

Presented part	Region	Whole kingdom
Establishment with 1 – 15 persons engaged	$\hat{X}'_{h1} = \sum_{l=1}^5 \sum_{i=1}^{73} \hat{X}_{hil}$	$\hat{X}'_1 = \sum_{h=1}^6 \hat{X}'_{h1}$
Establishment with 16 – 25 persons engaged ( $l = 6$ )	$\hat{X}'_{h2} = \sum_{i=1}^{73} \hat{X}_{hi6}$	$\hat{X}'_2 = \sum_{h=1}^6 \hat{X}'_{h2}$
Establishment with 26 – 30 persons engaged ( $l = 7$ )	$\hat{X}'_{h3} = \sum_{i=1}^{73} \hat{X}_{hi7}$	$\hat{X}'_3 = \sum_{h=1}^6 \hat{X}'_{h3}$
Establishment with 31 – 50 persons engaged ( $l = 8$ )	$\hat{X}'_{h4} = \sum_{i=1}^{73} \hat{X}_{hi8}$	$\hat{X}'_4 = \sum_{h=1}^6 \hat{X}'_{h4}$
Establishment with 51 – 200 persons engaged ( $l = 9$ )	$\hat{X}'_{h5} = \sum_{i=1}^{73} \hat{X}_{hi9}$	$\hat{X}'_5 = \sum_{h=1}^6 \hat{X}'_{h5}$
Establishment with more than 200 persons engaged ( $l = 10$ )	$\hat{X}'_{h6} = \sum_{i=1}^{73} \hat{X}_{hi10}$	$\hat{X}'_6 = \sum_{h=1}^6 \hat{X}'_{h6}$
class $i$	$\hat{X}_{hi} = \sum_{k=1}^{10} \hat{X}_{hik}$	$\hat{X}_i = \sum_{h=1}^6 \hat{X}_{hi}$
group $j$	$\hat{X}_{hj} = \sum_{i=1}^{A_j} \hat{X}_{hi}$ where $A_j$ is the total classes in the $j^{th}$ group	$\hat{X}_j = \sum_{h=1}^6 \hat{X}_{hj}$
division $k$	$\hat{X}_{hk} = \sum_{j=1}^{A_k} \hat{X}_{hj}$ where $A_k$ is the total groups in the $k^{th}$ division	$\hat{X}_k = \sum_{h=1}^6 \hat{X}_{hk}$

2.3 The estimated variance of the estimated total number of characteristic  $X$  of the establishments for the  $l^{th}$  size,  $i^{th}$  class,  $h^{th}$  region was based on the formula:

$$\hat{V}(\hat{X}_{hil}) = N_{hil} (N_{hil} - n_{hil}) \frac{s_{hil}^2}{n_{hil}}$$

where

$$s_{hil}^2 = \frac{1}{n_{hil} - 1} \left[ \sum_{m=1}^{n_{hil}} x_{hil m}^2 - \frac{\left( \sum_{m=1}^{n_{hil}} x_{hil m} \right)^2}{n_{hil}} \right]$$

2.4 The estimated coefficient of variation of the estimated total number of characteristic X of the establishments for the  $l^{th}$  size,  $i^{th}$  class,  $h^{th}$  region was based on the formula:

Presented part	Region	Whole kingdom
Establishment with 1 – 15 persons engaged	$c.v.'_{h1} = \frac{\sqrt{\sum_{l=1}^5 \sum_{i=1}^{73} \hat{v}(\hat{X}_{hil})}}{\hat{X}'_{h1}}$	$c.v.'_1 = \frac{\sqrt{\sum_{h=1}^6 \sum_{l=1}^5 \sum_{i=1}^{73} \hat{v}(\hat{X}_{hil})}}{\hat{X}'_1}$
Establishment with 16 – 25 persons engaged ( $l = 6$ )	$c.v.'_{h2} = \frac{\sqrt{\sum_{i=1}^{73} \hat{v}(\hat{X}_{hi6})}}{\hat{X}'_{h2}}$	$c.v.'_2 = \frac{\sqrt{\sum_{h=1}^6 \sum_{i=1}^{73} \hat{v}(\hat{X}_{hi6})}}{\hat{X}'_2}$
Establishment with 26 – 30 persons engaged ( $l = 7$ )	$c.v.'_{h3} = \frac{\sqrt{\sum_{i=1}^{73} \hat{v}(\hat{X}_{hi7})}}{\hat{X}'_{h3}}$	$c.v.'_3 = \frac{\sqrt{\sum_{h=1}^6 \sum_{i=1}^{73} \hat{v}(\hat{X}_{hi7})}}{\hat{X}'_3}$
Establishment with 31 – 50 persons engaged ( $l = 8$ )	$c.v.'_{h4} = \frac{\sqrt{\sum_{i=1}^{73} \hat{v}(\hat{X}_{hi8})}}{\hat{X}'_{h4}}$	$c.v.'_4 = \frac{\sqrt{\sum_{h=1}^6 \sum_{i=1}^{73} \hat{v}(\hat{X}_{hi8})}}{\hat{X}'_4}$
Establishment with 51 – 200 persons engaged ( $l = 9$ )	$c.v.'_{h5} = \frac{\sqrt{\sum_{i=1}^{73} \hat{v}(\hat{X}_{hi9})}}{\hat{X}'_{h5}}$	$c.v.'_5 = \frac{\sqrt{\sum_{h=1}^6 \sum_{i=1}^{73} \hat{v}(\hat{X}_{hi9})}}{\hat{X}'_5}$
Establishment with more than 200 persons engaged ( $l = 10$ )	$c.v.'_{h6} = \frac{\sqrt{\sum_{i=1}^{73} \hat{v}(\hat{X}_{hi10})}}{\hat{X}'_{h6}}$	$c.v.'_6 = \frac{\sqrt{\sum_{h=1}^6 \sum_{i=1}^{73} \hat{v}(\hat{X}_{hi10})}}{\hat{X}'_6}$
class $i$	$\hat{v}(\hat{X}_{hi}) = \sum_{l=1}^{10} \hat{v}(\hat{X}_{hil})$ $c.v.'_{hi} = \frac{\sqrt{\hat{v}(\hat{X}_{hi})}}{\hat{X}_{hi}}$	$c.v.'_i = \frac{\sqrt{\sum_{h=1}^6 \hat{v}(\hat{X}_{hi})}}{\hat{X}_i}$
group $j$	$\hat{v}(\hat{X}_{hj}) = \sum_{i=1}^{A_j} \hat{v}(\hat{X}_{hi})$ $c.v.'_{hj} = \frac{\sqrt{\hat{v}(\hat{X}_{hj})}}{\hat{X}_{hj}}$ where $A_j$ is the total classes in the $j^{th}$ group	$c.v.'_j = \frac{\sqrt{\sum_{h=1}^6 \hat{v}(\hat{X}_{hj})}}{\hat{X}_j}$
division $k$	$\hat{v}(\hat{X}_{hk}) = \sum_{j=1}^{A_k} \hat{v}(\hat{X}_{hj})$ $c.v.'_{hk} = \frac{\sqrt{\hat{v}(\hat{X}_{hk})}}{\hat{X}_{hk}}$ where $A_k$ is the total groups in the $k^{th}$ division	$c.v.'_k = \frac{\sqrt{\sum_{h=1}^6 \hat{v}(\hat{X}_{hk})}}{\hat{X}_k}$

## **2.5 Data collection**

The interviewing method was employed in data collection. The enumerators who are permanent and temporary staff of the National Statistical Office were sent out to interview the owners or the entrepreneurs of the sampled business establishments during May – August 2010.

## **2.6 Errors of the data**

Data presented in this report might be subject to sampling and non-sampling errors. For instance, errors from the imputation for missing values and non-response, intentional misreporting and errors arising at coding and data entry stages. However, the NSO tried its best to minimize such errors, thus the data should be used with appropriate cautions.

## **2.7 In round figures**

The summation of each amount may not equal to the total due to rounding.



## APPENDIX B

### DEFINITIONS

#### Concepts and definitions

##### 1. Business trade and services establishments

Refer to establishments which engaged in wholesale trade, retail trade, selling prepared food for immediate consumption and provision on a fee basis of lodging and camping facilities as well as in services, such as rendering in letting or operating real estate, in business services and in other business services.

##### 2. Business industry classification

In this survey business industry activities are classified according to the International Standard Industrial Classification of All Economic Activities; ISIC: Revision 3) categories G, H, K and O the arrangement of the ISIC structure is as follows:

**Divisions** are the sub-categories identified by the first two digits 11 divisions, ranging from 50 – 52, 55, 70 – 74, 92 – 93.

**Groups** are sub-divisions and identified by first three digits code. There are totally 41 groups ranging from 501- 505, 511-515, 519, 521-526, 551-552, 701-702, 711-713, 721-725, 729, 731-732, 741-743, 749, 921-924, 930

**Classes** are the single industries classified the groups and identified by four digits code. There are totally 73 classes ranging from 5010 – 9309 (except code 9231, 9232, 9233).

##### 3. Form of legal organization

1) **Individual proprietor** refers to a privately - owned establishment or an establishment owned by or organized in the form of partnership, but not register.

2) **Juristic partnership** refers to an establishment which is legally registered by at least 2 persons who were bound together to form and share their responsibilities in a business.

##### 3) Company limited or public company limited

- **Company limited** refers to an establishment which was established and legally registered by an initiative group of at least 7 persons.

- **Public company limited** refer to an establishment which was established and legally registered by an initiative group of at least 15 persons.

4) **Government or state enterprise** refer to an establishment which entirely owned by the government or more than 50 percent of its shares belonged to the government.

5) **Cooperatives** refer to an establishment which was organized on cooperative lines and registered under the Cooperation Act. with an initiative group of not less than 10 persons.

6) **Others** refer to establishments other than those mentioned earlier, such as associations, societies, clubs, etc.

#### 4. Form of economic organization

1) **Single unit refers** to an establishment which was not a branch of any establishment or which had no branch or subsidiary.

2) **Head office** is a head quarter establishment which owned or controlled their branches or subsidiary units.

3) **Branch or subsidiary** refer to an establishment which was a branch or a subsidiary of another establishment which was a head office.

#### 5. Registered capital

Refers to capital permitted by the government officials in setting up of the establishment in the form of corporation. This capital is not defined as cash on delivery or ready money from the share holders but it represents how much money the establishment used to run the business.

#### 6. Persons engaged

Refer to persons who worked in or for the establishment, including working proprietors, active business partners, unpaid workers and workers permanently worked outside the establishment, such as sales agents, repair and maintenance. Excluded are managers or directors paid solely for their attendance at meeting of the board of director, persons from other establishments working at this establishment and home workers. Persons engaged are classified as follows:

1) **Unpaid workers** refer to the owners or business partners who managed or participated in the management of the establishment but received no wages/salaries and persons living in the household of the owners or partners, or any other persons, who were working for the establishment at least 20 hours a week without regular pay.

2) **Employees** refer to persons engaged in sale, services rendered or other related activities, either inside or outside the establishment and received regular wages or salaries such as salesmen, clerks, book-keeper.

#### 7. Remuneration

1) **Wages/salaries** refer to all payments paid to the employees during January - December 2009, whether they were paid by monthly, weekly, daily, hourly or piece-work basis.

2) **Overtime, bonus, special payment, cost of living allowance and commission** refer to payments paid to employees rather than wages/salaries.

3) **Fringe benefits** refer to payments in addition to wages or salaries paid to employees such as food, beverages, lodgings, rent, medical care, transportation recreational and entertainment services etc. Payments might be in cash or in kind.

4) **Employer's contribution to social security** refer to all payments made by employers in respect of their employees, to social security schemes for the benefits received by the employees, in respect of absence from work during employment, injury, accident disability, maternity and death. Those contributions are, for example, social security fund, additional social security insurance workmen's compensation fund and health insurance etc.

## **8. Total expenses**

This refers to the amount paid for sales or rendering services during January - December 2009, which are as follows:

1) **Value of goods purchased for sales or rendering services** refer to the total value of goods, and components purchased, including taxes and other expenses related to the purchase.

2) **Other operating expenses** refer to other expenses in running the business rather than value of goods and components purchased for sales or rendering services and remuneration. It includes amounts paid for rent on land and on fixed assets, maintenance of fixed assets, fuels, electricity, water supply and other taxes and other expenses such as postal, telegram, telephone, stationery, accountancy, interest paid, losses of currency exchange, bad debt, advertising, insurance premium etc.

## **9. Value of stocks**

This refers to the value of goods and components owned by the establishment, regardless of where they were kept.

1) **Value of stocks at the beginning of the year** refer to the value of goods and components as of January 1, 2009.

2) **Value of stocks at the end of the year** refer to the value of goods and components as of December 31, 2009.

## **10. Change in value of stocks**

Refer to the difference between the value of stocks at the end of the year 2009, and at the beginning of the year 2009 (value at the end - value at the beginning of the year)

## **11. Total receipts**

Refer to the total amount received for operating the business in 2009, such as receipts for sales of goods, for hotels and restaurants, for rendering services and commission, irrespective of time or method of payment. Hire - purchase or installment contracts and value of goods sold by other establishments are included, as well as receipts for rent on land and on fixed assets, dividend, interest, gains from currency exchange and others. Excluded are goods for sales on the account of others and the discount given to customers.

## **12. Book value of fixed assets**

Refer to the net value of fixed assets after deducting the accumulated depreciation at the end of the year 2009. Fixed Assets are land, building, machinery and equipments, vehicles and office appliances etc. Included are major additions, alternations and improvements to fixed assets during the year in order to extend their normal life or raise their productivity.

### 13. Value added

The value added is computed as follows:

<b>Value added</b>	=	<b>Receipts - Expenditure</b>
<b>Receipts</b>	=	Total receipts of establishments
<b>Minus</b>		Receipts for rent on land
		Dividend / Interest
		Gains from currency exchange
<b>Plus</b>		Change in value of stocks
<b>Expenditure</b>	=	Value of goods and components purchased for sales or rendering services
<b>Plus</b>		Other operating expenses
<b>Minus</b>		Rent on land
		losses of currency exchange
		Interest paid
		Bad debt

**รายงานสำมะโน / สำรวจธุรกิจทางการค้าและธุรกิจทางการบริการ**  
**REPORT OF THE BUSINESS TRADE AND SERVICES CENSUS / SURVEY**

- 1.1 รายงานสำมะโนธุรกิจทางการค้าหรือบริการ พ.ศ. 2509 ทั้งราชอาณาจักร  
CENSUS OF BUSINESS TRADE OR SERVICES, 1966 : WHOLE KINGDOM
- 1.2 รายงานสำมะโนธุรกิจทางการค้าและธุรกิจทางการบริการ พ.ศ. 2509 ภาคเหนือ  
CENSUS OF BUSINESS TRADE AND SERVICES, 1966 : NORTH REGION
- 1.3 รายงานสำมะโนธุรกิจทางการค้าและธุรกิจทางการบริการ พ.ศ. 2509 ภาคตะวันออกเฉียงเหนือ  
CENSUS OF BUSINESS TRADE OR SERVICES, 1966 : NORTH EAST REGION
- 1.4 รายงานสำมะโนธุรกิจทางการค้าหรือบริการ พ.ศ. 2509 ภาคกลาง  
CENSUS OF BUSINESS TRADE OR SERVICES, 1966 : CENTRAL REGION
- 1.5 รายงานสำมะโนธุรกิจทางการค้าหรือบริการ พ.ศ. 2509 เทศบาลนครกรุงเทพ และธนบุรี  
CENSUS OF BUSINESS TRADE OR SERVICES, 1966 : BANGKOK AND THON BURI MUNICIPALITIES
- 1.6 รายงานสำมะโนธุรกิจทางการค้าหรือบริการ พ.ศ. 2509 ภาคใต้  
CENSUS OF BUSINESS TRADE OR SERVICES, 1966 : SOUTHERN REGION
- 2.1 รายงานสำมะโนธุรกิจทางการค้าหรือบริการ พ.ศ. 2511 พระนคร ธนบุรี สมุทรปราการ นนทบุรี และปทุมธานี  
CENSUS OF BUSINESS TRADE OR SERVICES 1968 : PHRA NAKHON, THONBURI, SAMUT PRAKAN,  
NONGTHABURI AND PATHUM THANI
- 3.1 รายงานสำมะโนธุรกิจทางการค้าและธุรกิจทางการบริการ พ.ศ. 2512 ทั้งราชอาณาจักร  
CENSUS OF BUSINESS TRADE AND SERVICES 1969 : WHOLE KINGDOM
- 3.2 รายงานสำมะโนธุรกิจทางการค้าและธุรกิจทางการบริการ พ.ศ. 2512 พระนคร ธนบุรี สมุทรปราการ  
นนทบุรี และปทุมธานี  
CENSUS OF BUSINESS TRADE AND SERVICES 1969 : PHRA NAKHON, THONBURI, SAMUT PRAKAN,  
NONGTHABURI AND PATHUM THANI
- 4.1 รายงานสำมะโนธุรกิจทางการค้าและธุรกิจทางการบริการ พ.ศ. 2513 พระนคร ธนบุรี สมุทรปราการ  
นนทบุรี และปทุมธานี  
CENSUS OF BUSINESS TRADE AND SERVICES 1970 : PHRA NAKHON, THONBURI, SAMUT PRAKAN,  
NONGTHABURI AND PATHUM THANI
- 5.1 รายงานสำมะโนธุรกิจทางการค้าและธุรกิจทางการบริการ พ.ศ. 2514 ทั้งราชอาณาจักร  
CENSUS OF BUSINESS TRADE AND SERVICES 1971 : WHOLE KINGDOM
- 5.2 รายงานสำมะโนธุรกิจทางการค้าและธุรกิจทางการบริการ พ.ศ. 2514 พระนคร ธนบุรี สมุทรปราการ  
นนทบุรี และปทุมธานี  
CENSUS OF BUSINESS TRADE AND SERVICES 1971 : PHRA NAKHON, THONBURI, SAMUT PRAKAN,  
NONGTHABURI AND PATHUM THANI
- 6.1 รายงานสำมะโนธุรกิจทางการค้าและธุรกิจทางการบริการ พ.ศ. 2515  
CENSUS OF BUSINESS TRADE AND SERVICES 1972
- 7.1 รายงานสำมะโนธุรกิจทางการค้าและธุรกิจทางการบริการ พ.ศ. 2519 ทั้งราชอาณาจักร  
REPORT CENSUS OF BUSINESS TRADE AND SERVICES 1976 : WHOLE KINGDOM
- 7.2 รายงานสำมะโนธุรกิจทางการค้าและธุรกิจทางการบริการ พ.ศ. 2519 กรุงเทพมหานคร นนทบุรี ปทุมธานี  
และสมุทรปราการ  
REPORT CENSUS OF BUSINESS TRADE AND SERVICES 1976 : BANGKOK METROPOLITAN,  
NONGTHABURI PATHUM THANI AND SAMUT PRAKAN

- 8.1 รายงานสำมะโนธุรกิจทางการค้าและธุรกิจทางการบริการ พ.ศ. 2520 ทั่วราชอาณาจักร  
REPORT CENSUS OF BUSINESS TRADE AND SERVICES 1977 : WHOLE KINGDOM
- 8.2 รายงานสำมะโนธุรกิจทางการค้าและธุรกิจทางการบริการ พ.ศ. 2520 กรุงเทพมหานคร นนทบุรี ปทุมธานี และสมุทรปราการ  
REPORT CENSUS OF BUSINESS TRADE AND SERVICES 1977 : BANGKOK METROPOLITAN, NONGTHABURI, PATHUM THANI AND SAMUT PRAKAN
- 9.1 รายงานสำมะโนธุรกิจทางการค้าและธุรกิจทางการบริการ พ.ศ. 2521 ทั่วราชอาณาจักร  
REPORT CENSUS OF BUSINESS TRADE AND SERVICES 1978 : WHOLE KINGDOM
- 9.2 รายงานสำมะโนธุรกิจทางการค้าและธุรกิจทางการบริการ พ.ศ. 2521 กรุงเทพมหานคร นนทบุรี ปทุมธานี และสมุทรปราการ  
REPORT CENSUS OF BUSINESS TRADE AND SERVICES 1978 : BANGKOK METROPOLITAN, NONGTHABURI, PATHUM THANI AND SAMUT PRAKAN
- 10.1 รายงานสำมะโนธุรกิจทางการค้าและธุรกิจทางการบริการ พ.ศ. 2523 ทั่วราชอาณาจักร  
REPORT CENSUS OF BUSINESS TRADE AND SERVICES 1980 : WHOLE KINGDOM
- 10.2 รายงานสำมะโนธุรกิจทางการค้าและธุรกิจทางการบริการ พ.ศ. 2523 กรุงเทพมหานคร นนทบุรี ปทุมธานี และสมุทรปราการ  
REPORT CENSUS OF BUSINESS TRADE AND SERVICES 1980 : BANGKOK METROPOLITAN, NONGTHABURI, PATHUM THANI AND SAMUT PRAKAN
- 11.1 รายงานสำมะโนธุรกิจทางการค้าและธุรกิจทางการบริการ พ.ศ. 2524 ทั่วราชอาณาจักร  
REPORT CENSUS OF BUSINESS TRADE AND SERVICES 1981 : WHOLE KINGDOM
- 11.2 รายงานสำมะโนธุรกิจทางการค้าและธุรกิจทางการบริการ พ.ศ. 2524 กรุงเทพมหานคร นนทบุรี ปทุมธานี และสมุทรปราการ  
REPORT CENSUS OF BUSINESS TRADE AND SERVICES 1981 : BANGKOK METROPOLITAN, NONGTHABURI, PATHUM THANI AND SAMUT PRAKAN
- 12.1 รายงานสำรวจธุรกิจทางการค้าและธุรกิจทางการบริการ พ.ศ. 2526 ทั่วราชอาณาจักร  
REPORT CENSUS OF BUSINESS TRADE AND SERVICES 1983 : WHOLE KINGDOM
- 12.2 รายงานสำรวจธุรกิจทางการค้าและธุรกิจทางการบริการ พ.ศ. 2526 กรุงเทพมหานคร นนทบุรี ปทุมธานี และสมุทรปราการ  
REPORT OF THE SURVEY OF BUSINESS TRADE AND SERVICES 1983 : BANGKOK METROPOLITAN, NONGTHABURI, PATHUM THANI AND SAMUT PRAKAN
- 13.1 รายงานสำรวจธุรกิจทางการค้าและธุรกิจทางการบริการ พ.ศ. 2528 ทั่วราชอาณาจักร  
REPORT OF THE SURVEY OF BUSINESS TRADE AND SERVICES 1985 : WHOLE KINGDOM
- 13.2 รายงานสำรวจธุรกิจทางการค้าและธุรกิจทางการบริการ พ.ศ. 2528 กรุงเทพมหานคร นนทบุรี ปทุมธานี และสมุทรปราการ  
REPORT OF THE SURVEY OF BUSINESS TRADE AND SERVICES 1985 : BANGKOK METROPOLITAN, NONGTHABURI, PATHUM THANI AND SAMUT PRAKAN
- 14.1 รายงานสำมะโนธุรกิจทางการค้าและธุรกิจทางการบริการ พ.ศ. 2531 ทั่วราชอาณาจักร  
REPORT OF THE 1988 CENSUS OF BUSINESS TRADE AND SERVICES : WHOLE KINGDOM
- 14.2 รายงานสำมะโนธุรกิจทางการค้าและธุรกิจทางการบริการ พ.ศ. 2531 กรุงเทพมหานคร  
REPORT OF THE 1988 CENSUS OF BUSINESS TRADE AND SERVICES : BANGKOK METROPOLIS
- 14.3 รายงานสำมะโนธุรกิจทางการค้าและธุรกิจทางการบริการ พ.ศ. 2531 ภาคกลาง  
REPORT OF THE 1988 CENSUS OF BUSINESS TRADE AND SERVICES : CENTRAL REGION

- 14.4 รายงานสำมะโนธุรกิจทางการค้าและธุรกิจทางการบริการ พ.ศ. 2531 ภาคเหนือ  
REPORT OF THE 1988 CENSUS OF BUSINESS TRADE AND SERVICES : NORTHERN REGION
- 14.5 รายงานสำมะโนธุรกิจทางการค้าและธุรกิจทางการบริการ พ.ศ. 2531 ภาคตะวันออกเฉียงเหนือ  
REPORT OF THE 1988 CENSUS OF BUSINESS TRADE AND SERVICES : NORTHEASTERN REGION
- 14.6 รายงานสำมะโนธุรกิจทางการค้าและธุรกิจทางการบริการ พ.ศ. 2531 ภาคใต้  
REPORT OF THE 1988 CENSUS OF BUSINESS TRADE AND SERVICES : SOUTHERN REGION
- 15.1 รายงานการสำรวจธุรกิจทางการค้าและธุรกิจทางการบริการ พ.ศ. 2535 ทั้งราชอาณาจักร  
REPORT OF THE 1992 BUSINESS TRADE AND SERVICES SURVEY : WHOLE KINGDOM
- 15.2 รายงานการสำรวจธุรกิจทางการค้าและธุรกิจทางการบริการ พ.ศ. 2535 กรุงเทพมหานคร นนทบุรี ปทุมธานี และสมุทรปราการ  
REPORT OF THE 1992 BUSINESS TRADE AND SERVICES SURVEY : BANGKOK METROPOLITAN, NONTHABURI, PATHUM THANI AND SAMUT PRAKAN
- 16.1 รายงานการสำรวจธุรกิจทางการค้าและธุรกิจทางการบริการ พ.ศ. 2537 ทั้งราชอาณาจักร  
REPORT OF THE 1994 BUSINESS TRADE AND SERVICES SURVEY : WHOLE KINGDOM
- 16.2 รายงานการสำรวจธุรกิจทางการค้าและธุรกิจทางการบริการ พ.ศ. 2537 กรุงเทพมหานคร และปริมณฑล  
REPORT OF THE 1992 BUSINESS TRADE AND SERVICES SURVEY : BANGKOK METROPOLIS AND VICINITY
- 17.1 รายงานการสำรวจธุรกิจทางการค้าและธุรกิจทางการบริการ พ.ศ. 2538 ทั้งราชอาณาจักร  
REPORT OF THE 1995 BUSINESS TRADE AND SERVICES SURVEY : WHOLE KINGDOM
- 17.2 รายงานการสำรวจธุรกิจทางการค้าและธุรกิจทางการบริการ พ.ศ. 2538 กรุงเทพมหานคร และปริมณฑล  
REPORT OF THE 1995 BUSINESS TRADE AND SERVICES SURVEY : BANGKOK METROPOLIS AND VICINITY
- 18.1 รายงานการสำรวจธุรกิจทางการค้าและธุรกิจทางการบริการ พ.ศ. 2542 กรุงเทพมหานคร  
REPORT OF THE 1999 BUSINESS TRADE AND SERVICES SURVEY : BANGKOK METROPOLIS
- 18.2 รายงานการสำรวจธุรกิจทางการค้าและธุรกิจทางการบริการ พ.ศ. 2542 ปริมณฑล  
REPORT OF THE 1999 BUSINESS TRADE AND SERVICES SURVEY : VICINITY
- 18.3 รายงานการสำรวจธุรกิจทางการค้าและธุรกิจทางการบริการ พ.ศ. 2542 ภาคกลาง  
REPORT OF THE 1999 BUSINESS TRADE AND SERVICES SURVEY : CENTRAL REGION
- 18.4 รายงานการสำรวจธุรกิจทางการค้าและธุรกิจทางการบริการ พ.ศ. 2542 ภาคเหนือ  
REPORT OF THE 1999 BUSINESS TRADE AND SERVICES SURVEY : NORTHERN REGION
- 18.5 รายงานการสำรวจธุรกิจทางการค้าและธุรกิจทางการบริการ พ.ศ. 2542 ภาคตะวันออกเฉียงเหนือ  
REPORT OF THE 1999 BUSINESS TRADE AND SERVICES SURVEY : NORTHEASTERN REGION
- 18.6 รายงานการสำรวจธุรกิจทางการค้าและธุรกิจทางการบริการ พ.ศ. 2542 ภาคใต้  
REPORT OF THE 1999 BUSINESS TRADE AND SERVICES SURVEY : SOUTHERN REGION
- 18.7 รายงานการสำรวจธุรกิจทางการค้าและธุรกิจทางการบริการ พ.ศ. 2542 ทั้งราชอาณาจักร  
REPORT OF THE 1999 BUSINESS TRADE AND SERVICES SURVEY : WHOLE KINGDOM
- 19.1 รายงานการสำรวจธุรกิจทางการค้าและธุรกิจทางการบริการ พ.ศ. 2543 กรุงเทพมหานคร  
REPORT OF THE 2000 BUSINESS TRADE AND SERVICES SURVEY : BANGKOK METROPOLIS
- 19.2 รายงานการสำรวจธุรกิจทางการค้าและธุรกิจทางการบริการ พ.ศ. 2543 ปริมณฑล  
REPORT OF THE 2000 BUSINESS TRADE AND SERVICES SURVEY : VICINITY
- 19.3 รายงานการสำรวจธุรกิจทางการค้าและธุรกิจทางการบริการ พ.ศ. 2543 ภาคกลาง  
REPORT OF THE 2000 BUSINESS TRADE AND SERVICES SURVEY : CENTRAL REGION
- 19.4 รายงานการสำรวจธุรกิจทางการค้าและธุรกิจทางการบริการ พ.ศ. 2543 ภาคเหนือ  
REPORT OF THE 2000 BUSINESS TRADE AND SERVICES SURVEY : NORTHERN REGION

- 19.5 รายงานการสำรวจธุรกิจทางการค้าและธุรกิจทางการบริการ พ.ศ. 2543 ภาคตะวันออกเฉียงเหนือ  
REPORT OF THE 2000 BUSINESS TRADE AND SERVICES SURVEY : NORTHEASTERN REGION
- 19.6 รายงานการสำรวจธุรกิจทางการค้าและธุรกิจทางการบริการ พ.ศ. 2543 ภาคใต้  
REPORT OF THE 2000 BUSINESS TRADE AND SERVICES SURVEY : SOUTHERN REGION
- 19.7 รายงานการสำรวจธุรกิจทางการค้าและธุรกิจทางการบริการ พ.ศ. 2543 ทวีราชอาณาจักร  
REPORT OF THE 2000 BUSINESS TRADE AND SERVICES SURVEY : WHOLE KINGDOM
- 20.1 รายงานการสำมะโนธุรกิจทางการค้าและธุรกิจทางการบริการ พ.ศ. 2545  
ข้อมูลพื้นฐาน : องค์การบริหารส่วนตำบล ทวีราชอาณาจักร  
REPORT OF THE THE 2002 BUSINESS TRADE AND SERVICES CENSUS  
BASIC INFORMATION: SUBDISTRICT ADMINISTRATION ORGANIZATION : WHOLE KINGDOM
- 20.2 รายงานการสำมะโนธุรกิจทางการค้าและธุรกิจทางการบริการ พ.ศ. 2545  
ข้อมูลพื้นฐาน : ในเขตเทศบาล กรุงเทพมหานคร  
REPORT OF THE THE 2002 BUSINESS TRADE AND SERVICES CENSUS  
BASIC INFORMATION : MUNICIPAL AREAS BANGKOK
- 20.3 รายงานการสำมะโนธุรกิจทางการค้าและธุรกิจทางการบริการ พ.ศ. 2545  
ข้อมูลพื้นฐาน : ในเขตเทศบาล ปริมณฑล  
REPORT OF THE THE 2002 BUSINESS TRADE AND SERVICES CENSUS  
BASIC INFORMATION : MUNICIPAL AREAS VICINITY
- 20.4 รายงานการสำมะโนธุรกิจทางการค้าและธุรกิจทางการบริการ พ.ศ. 2545  
ข้อมูลพื้นฐาน : ในเขตเทศบาล ภาคกลาง  
REPORT OF THE THE 2002 BUSINESS TRADE AND SERVICES CENSUS  
BASIC INFORMATION : MUNICIPAL AREAS CENTRAL REGION
- 20.5 รายงานการสำมะโนธุรกิจทางการค้าและธุรกิจทางการบริการ พ.ศ. 2545  
ข้อมูลพื้นฐาน : ในเขตเทศบาล ภาคเหนือ  
REPORT OF THE THE 2002 BUSINESS TRADE AND SERVICES CENSUS  
BASIC INFORMATION : MUNICIPAL AREAS NORTHERN REGION
- 20.6 รายงานการสำมะโนธุรกิจทางการค้าและธุรกิจทางการบริการ พ.ศ. 2545  
ข้อมูลพื้นฐาน : ในเขตเทศบาล ภาคตะวันออกเฉียงเหนือ  
REPORT OF THE THE 2002 BUSINESS TRADE AND SERVICES CENSUS  
BASIC INFORMATION : MUNICIPAL AREAS NORTHEASTERN REGION
- 20.7 รายงานการสำมะโนธุรกิจทางการค้าและธุรกิจทางการบริการ พ.ศ. 2545  
ข้อมูลพื้นฐาน : ในเขตเทศบาล ภาคใต้  
REPORT OF THE THE 2002 BUSINESS TRADE AND SERVICES CENSUS  
BASIC INFORMATION : MUNICIPAL AREAS SOUTHERN REGION
- 21.1 รายงานการสำรวจธุรกิจทางการค้าและธุรกิจทางการบริการ พ.ศ. 2545 กรุงเทพมหานคร  
REPORT OF THE 2002 BUSINESS TRADE AND SERVICES SURVEY : BANGKOK
- 21.2 รายงานการสำรวจธุรกิจทางการค้าและธุรกิจทางการบริการ พ.ศ. 2545 ปริมณฑล  
REPORT OF THE 2002 BUSINESS TRADE AND SERVICES SURVEY : VICINITY
- 21.3 รายงานการสำรวจธุรกิจทางการค้าและธุรกิจทางการบริการ พ.ศ. 2545 ภาคกลาง  
REPORT OF THE 2002 BUSINESS TRADE AND SERVICES SURVEY : CENTRAL REGION
- 21.4 รายงานการสำรวจธุรกิจทางการค้าและธุรกิจทางการบริการ พ.ศ. 2545 ภาคเหนือ  
REPORT OF THE 2002 BUSINESS TRADE AND SERVICES SURVEY : NORTHERN REGION





- 24.5 การสำรวจธุรกิจทางการค้าและธุรกิจทางการบริการ พ.ศ. 2549 ภาคตะวันออกเฉียงเหนือ  
THE 2006 BUSINESS TRADE AND SERVICES SURVEY : NORTHEASTERN REGION
- 24.6 การสำรวจธุรกิจทางการค้าและธุรกิจทางการบริการ พ.ศ. 2549 ภาคใต้  
THE 2006 BUSINESS TRADE AND SERVICES SURVEY : SOUTHERN REGION
- 24.7 การสำรวจธุรกิจทางการค้าและธุรกิจทางการบริการ พ.ศ. 2549 ทั่วราชอาณาจักร  
THE 2006 BUSINESS TRADE AND SERVICES SURVEY : WHOLE KINGDOM
- 25.1 การสำรวจธุรกิจทางการค้าและธุรกิจทางการบริการ พ.ศ. 2551 กรุงเทพมหานคร  
THE 2008 BUSINESS TRADE AND SERVICES SURVEY : BANGKOK
- 25.2 การสำรวจธุรกิจทางการค้าและธุรกิจทางการบริการ พ.ศ. 2551 ปริมณฑล  
THE 2008 BUSINESS TRADE AND SERVICES SURVEY : VICINITY
- 25.3 การสำรวจธุรกิจทางการค้าและธุรกิจทางการบริการ พ.ศ. 2551 ภาคกลาง  
THE 2008 BUSINESS TRADE AND SERVICES SURVEY : CENTRAL REGION
- 25.4 การสำรวจธุรกิจทางการค้าและธุรกิจทางการบริการ พ.ศ. 2551 ภาคเหนือ  
THE 2008 BUSINESS TRADE AND SERVICES SURVEY : NORTHERN REGION
- 25.5 การสำรวจธุรกิจทางการค้าและธุรกิจทางการบริการ พ.ศ. 2551 ภาคตะวันออกเฉียงเหนือ  
THE 2008 BUSINESS TRADE AND SERVICES SURVEY : NORTHEASTERN REGION
- 25.6 การสำรวจธุรกิจทางการค้าและธุรกิจทางการบริการ พ.ศ. 2551 ภาคใต้  
THE 2008 BUSINESS TRADE AND SERVICES SURVEY : SOUTHERN REGION
- 25.7 การสำรวจธุรกิจทางการค้าและธุรกิจทางการบริการ พ.ศ. 2551 ทั่วราชอาณาจักร  
THE 2008 BUSINESS TRADE AND SERVICES SURVEY : WHOLE KINGDOM
- 26.1 การสำรวจธุรกิจทางการค้าและธุรกิจทางการบริการ พ.ศ. 2553 กรุงเทพมหานคร  
THE 2010 BUSINESS TRADE AND SERVICES SURVEY : BANGKOK
- 26.2 การสำรวจธุรกิจทางการค้าและธุรกิจทางการบริการ พ.ศ. 2553 ปริมณฑล  
THE 2010 BUSINESS TRADE AND SERVICES SURVEY : VICINITY
- 26.3 การสำรวจธุรกิจทางการค้าและธุรกิจทางการบริการ พ.ศ. 2553 ภาคกลาง  
THE 2010 BUSINESS TRADE AND SERVICES SURVEY : CENTRAL REGION
- 26.4 การสำรวจธุรกิจทางการค้าและธุรกิจทางการบริการ พ.ศ. 2553 ภาคเหนือ  
THE 2010 BUSINESS TRADE AND SERVICES SURVEY : NORTHERN REGION
- 26.5 การสำรวจธุรกิจทางการค้าและธุรกิจทางการบริการ พ.ศ. 2553 ภาคตะวันออกเฉียงเหนือ  
THE 2010 BUSINESS TRADE AND SERVICES SURVEY : NORTHEASTERN REGION
- 26.6 การสำรวจธุรกิจทางการค้าและธุรกิจทางการบริการ พ.ศ. 2553 ภาคใต้  
THE 2010 BUSINESS TRADE AND SERVICES SURVEY : SOUTHERN REGION
- 26.7 การสำรวจธุรกิจทางการค้าและธุรกิจทางการบริการ พ.ศ. 2553 ทั่วราชอาณาจักร  
THE 2010 BUSINESS TRADE AND SERVICES SURVEY : WHOLE KINGDOM

## คณะผู้จัดทำ CD - ROM

หน่วยงานเจ้าของเรื่อง

กลุ่มสถิติสถานประกอบการ 2  
สำนักสถิติเศรษฐกิจและสังคม  
โทร. 0 2142 1240-2

หน่วยงานผลิตและออกแบบ

กลุ่มบูรณาการข้อมูลสถิติ  
สำนักสถิติพยากรณ์  
โทร. 0 2141 7494



ตารางสถิติในรูปแบบ Format Excel

ตอนที่ 1 ข้อมูลการดำเนินงานกิจการจำแนกตามขนาดของสถานประกอบการ  
PART 1 OPERATION INFORMATION OF ESTABLISHMENTS  
BY SIZE OF ESTABLISHMENT

## ตารางสถิติในรูปแบบ Format Excel

- ตอนที่ 1 ข้อมูลการดำเนินงานกิจกรรมจำแนกตามขนาดของสถานประกอบการ
- ตาราง 1 ข้อมูลสถิติที่สำคัญของสถานประกอบการธุรกิจในปี 2552  
จำแนกตามขนาดของสถานประกอบการ ปริมาณทล พ.ศ. 2553
- ตาราง 2 คนทำงานในสถานประกอบการธุรกิจในปี 2552 จำแนกตามสถานภาพการทำงาน  
เพศ และขนาดของสถานประกอบการ ปริมาณทล พ.ศ. 2553
- ตาราง 3 ค่าตอบแทนแรงงานในปี 2552 จำแนกตามขนาดของสถานประกอบการ  
ปริมาณทล พ.ศ. 2553
- ตาราง 4 ค่าใช้จ่ายทั้งสิ้น ค่าภาษีมูลค่าเพิ่มสุทธิ มูลค่าสินค้าและวัสดุประกอบ  
และส่วนเปลี่ยนแปลงสินค้าของสถานประกอบการธุรกิจปี 2552  
จำแนกตามขนาดของสถานประกอบการ ปริมาณทล พ.ศ. 2553
- ตาราง 5 รายรับทั้งสิ้นของสถานประกอบการธุรกิจในปี 2552  
จำแนกตามขนาดของสถานประกอบการ ปริมาณทล พ.ศ. 2553
- ตาราง 6 มูลค่าตามบัญชีของสินทรัพย์ถาวร ณ วันที่ 1 มกราคม 2552  
จำแนกตามขนาดของสถานประกอบการ ปริมาณทล พ.ศ. 2553
- ตาราง 6 มูลค่าตามบัญชีของสินทรัพย์ถาวร ณ วันที่ 31 ธันวาคม 2552  
จำแนกตามขนาดของสถานประกอบการ ปริมาณทล พ.ศ. 2553 (ต่อ)
- ตาราง 7 มูลค่าสินทรัพย์ถาวรที่เปลี่ยนแปลงระหว่าง มกราคม - ธันวาคม 2552  
จำแนกตามขนาดของสถานประกอบการ ปริมาณทล พ.ศ. 2553

ตอนที่ 2 ข้อมูลการดำเนินงานกิจการจำแนกตามประเภทธุรกิจ  
PART 2 OPERATION INFORMATION OF ESTABLISHMENTS  
BY CATEGORY OF BUSINESS INDUSTRY

## ตารางสถิติในรูปแบบ Format Excel

- ตอนที่ 2 ข้อมูลการดำเนินงานกิจการจำแนกตามประเภทธุรกิจ**
- ตาราง 1** ข้อมูลสถิติที่สำคัญของสถานประกอบการธุรกิจในปี 2552  
จำแนกตามประเภทธุรกิจ ปริมาณทล พ.ศ. 2553
- ตาราง 2** คนทำงานในสถานประกอบการธุรกิจในปี 2552  
จำแนกตามสถานภาพการทำงาน เพศ และประเภทธุรกิจ ปริมาณทล พ.ศ. 2553
- ตาราง 3** ค่าตอบแทนแรงงานในปี 2552 จำแนกตามประเภทธุรกิจ ปริมาณทล พ.ศ. 2553
- ตาราง 4** ค่าใช้จ่ายทั้งสิ้น ค่าภาษีมูลค่าเพิ่มสุทธิ มูลค่าสินค้าและวัสดุประกอบและ  
ส่วนเปลี่ยนแปลงสินค้าของสถานประกอบการธุรกิจปี 2552  
จำแนกตามประเภทธุรกิจ ปริมาณทล พ.ศ. 2553
- ตาราง 5** รายรับทั้งสิ้นของสถานประกอบการธุรกิจในปี 2552  
จำแนกตามประเภทธุรกิจ ปริมาณทล พ.ศ. 2553
- ตาราง 6** มูลค่าตามบัญชีของสินทรัพย์ถาวร ณ วันที่ 1 มกราคม 2552  
จำแนกตามประเภทธุรกิจ ปริมาณทล พ.ศ. 2553
- ตาราง 6** มูลค่าตามบัญชีของสินทรัพย์ถาวร ณ วันที่ 31 ธันวาคม 2552  
จำแนกตามประเภทธุรกิจ ปริมาณทล พ.ศ. 2553 (ต่อ)
- ตาราง 7** มูลค่าสินทรัพย์ถาวรที่เปลี่ยนแปลงระหว่าง มกราคม - ธันวาคม 2552  
จำแนกตามประเภทธุรกิจ ปริมาณทล พ.ศ. 2553