

การสำรวจธุรกิจทางการค้า

และธุรกิจทางการบริการ พ.ศ. 2553

THE 2010 BUSINESS TRADE  
AND SERVICES SURVEY

ทั่วราชอาณาจักร  
WHOLE KINGDOM



E2006F530000000B1



สำนักงานสถิติแห่งชาติ  
กระทรวงเทคโนโลยีสารสนเทศและการสื่อสาร

NATIONAL STATISTICAL OFFICE

MINISTRY OF INFORMATION AND COMMUNICATION TECHNOLOGY

### หน่วยงานเจ้าของเรื่อง

สำนักสถิติเศรษฐกิจและสังคม  
สำนักงานสถิติแห่งชาติ  
โทรศัพท์ 0 214 21240-2  
โทรสาร 0 214 38134  
ไปรษณีย์อิเล็กทรอนิกส์ ebusines@nso.go.th

### Division-in-Charge

Economic and Social Statistics Bureau  
National Statistical Office,  
Tel. + 66 (0) 214 21240-2  
Fax : + 66 (0) 214 38134  
E- mail : ebusines@nso.go.th

### หน่วยงานที่เผยแพร่

สำนักสถิติพยากรณ์  
สำนักงานสถิติแห่งชาติ  
ศูนย์ราชการเฉลิมพระเกียรติ 80 พรรษาฯ  
อาคารรัฐประศาสนภักดี ชั้น 2  
ถนนแจ้งวัฒนะ เขตหลักสี่  
กทม. 10210  
โทรศัพท์ 0 214 17498  
โทรสาร 0 214 38132  
ไปรษณีย์อิเล็กทรอนิกส์ binfopub@nso.go.th

### Distributed by

Statistical Forecasting Bureau  
National Statistical Office,  
The Government Complex,  
Ratthaprasasanabhakti Building, 2<sup>nd</sup> Floor  
Chaeng Watthana Rd., Laksi  
Bangkok 10210, THAILAND  
Tel. + 66 (0) 214 17498  
Fax : + 66 (0) 214 38132  
E- mail : binfopub@nso.go.th  
[http : // www.nso.go.th](http://www.nso.go.th)

### ปีที่จัดพิมพ์

2554

### Published

2011

## คำนำ

สำนักงานสถิติแห่งชาติ เป็นหน่วยงานหลักในการจัดทำข้อมูลพื้นฐานทางด้านเศรษฐกิจและสังคมของประเทศ สำหรับโครงการสำรวจธุรกิจทางการค้าและธุรกิจทางการบริการ เป็นโครงการหนึ่งในแผนการดำเนินการของสำนักงาน ซึ่งมีแผนการจัดทำทุก 2 ปี โดยเก็บรวบรวมข้อมูลพื้นฐานเกี่ยวกับการประกอบธุรกิจทางการค้าและธุรกิจทางการบริการ เพื่อเป็นประโยชน์สำหรับภาครัฐในการกำหนดนโยบายทางเศรษฐกิจของประเทศ และสำหรับภาคเอกชนใช้ประกอบการวางแผนการลงทุน

การสำรวจธุรกิจทางการค้าและธุรกิจทางการบริการ พ.ศ. 2553 นี้ เป็นการสำรวจครั้งที่ 24 โดยนำเสนอรายงานผลการสำรวจรวม 7 ฉบับ คือ ทัวราชอาณาจักร กรุงเทพมหานคร ปริมณฑล ภาคกลาง ภาคเหนือ ภาคตะวันออกเฉียงเหนือ และภาคใต้ สำหรับรายงานฉบับนี้เป็นฉบับทัวราชอาณาจักร ซึ่งเป็นผลการสำรวจสถานประกอบการธุรกิจทางการค้าและธุรกิจทางการบริการ **ทั่วประเทศ** การสำรวจดำเนินการในช่วงเดือนพฤษภาคม – สิงหาคม 2553 ทำการเก็บรวบรวมข้อมูลผลการดำเนินกิจการในรอบปี 2552 (1 มกราคม – 31 ธันวาคม 2552) พบว่า จากสถานประกอบการธุรกิจฯ ทั่วประเทศ มีทั้งสิ้น 1.6 ล้านแห่ง ส่วนใหญ่หรือร้อยละ 98.4 เป็นสถานประกอบการที่มีคนทำงาน 1-15 คน และธุรกิจที่สำคัญได้แก่ *การขายปลีก (ยกเว้นยานยนต์และรถจักรยานยนต์) รวมทั้งการซ่อมแซมของใช้ส่วนบุคคลและของใช้ในครัวเรือน* (ร้อยละ 48.1) สำหรับคนทำงานในสถานประกอบการ มีทั้งสิ้น 5.0 ล้านคน และมีการจ้างงานทั้งสิ้น 2.8 ล้านคน โดยได้รับค่าตอบแทนเฉลี่ย 139,757 บาทต่อคนต่อปี ส่วนมูลค่ารายรับ ค่าใช้จ่าย และมูลค่าเพิ่มของสถานประกอบการรวมทั้งสิ้นประมาณ 7.6 ล้านล้านบาท 6.1 ล้านล้านบาท และ 1.5 ล้านล้านบาท ตามลำดับ และพบว่าในธุรกิจ *การวิจัยและพัฒนา* มีมูลค่าเพิ่มเฉลี่ยต่อสถานประกอบการสูงที่สุดคือประมาณ 16.9 ล้านบาท

ในโอกาสนี้ สำนักงานสถิติแห่งชาติ ใคร่ขอขอบคุณผู้ประกอบการและผู้เกี่ยวข้องทุกฝ่ายที่ได้ให้ความร่วมมือในการให้ข้อมูล ซึ่งเป็นผลให้ทุกภาคส่วนไม่ว่าภาครัฐ เอกชน นักวิชาการ / นักวิจัย และประชาชนได้มีข้อมูลสำหรับใช้ในการวางแผนพัฒนาประเทศและพัฒนาธุรกิจที่เกี่ยวข้องต่อไป

## PREFACE

One of the main duties of the National Statistical Office (NSO) is to produce basic statistics on the social and economic issues of the country. The Business Trade and Services Survey, among the others, has been carried out by the NSO, once every two years. The main purpose of the survey is to collect the basic information from business trade and services establishments for the need of policy formulation and planning development.

The 2010 Business Trade and Services Survey was the 24<sup>th</sup> round. The survey result was published for 7 volumes, i.e. the Whole Kingdom, Bangkok, Vicinity, Central, North, Northeast and South. The field work was conducted during May 1 to August 31, 2010. The data presented in this publication was detailed information on business operation during January 1, 2009 to December 31, 2009 of business establishments located in **Whole Kingdom**. It was found that there were in total 1.6 million business establishments in Whole Kingdom, most of them (about 98.4 percent) were establishments with 1-15 persons. About 48.1 percent of all establishments was engaged in *retail trade (except of motor vehicles and motorcycles), repair of personal and household goods*. Regarding persons engaged in business establishments, there were totally 5.0 million persons. Out of this, about 2.8 were employees, who received an annual remuneration of about 139,757 baht per person. Business establishments in Whole Kingdom contributed about 7.6 trillion baht of receipts, 6.1 trillion baht of expenditures and 1.5 trillion baht of value added. Establishments engaged in *research and development* had the highest average value added per establishment, of about 16.9 million baht.

In this regard, the National Statistical Office would like to express our grateful thanks to all entrepreneurs and all those concerned for their kind cooperation to the success of the survey. The survey information would be useful for both public and private sectors in policy formulation and economic development of the country.

## บทสรุปผู้บริหาร

สำนักงานสถิติแห่งชาติ ได้จัดทำ การสำรวจ ธุรกิจทางการค้าและธุรกิจทางการบริการ ทุก 2 ปี มาอย่างต่อเนื่องวัตถุประสงค์เพื่อเก็บรวบรวมข้อมูลพื้นฐานเกี่ยวกับการประกอบธุรกิจทางการค้าและธุรกิจทางการบริการ สำหรับภาครัฐใช้ในการกำหนดนโยบายทางเศรษฐกิจของประเทศและภาคเอกชน ใช้ประกอบการวางแผนการลงทุนในการสำรวจนี้ คัดรวมสถานประกอบการธุรกิจทั่วประเทศ ที่ดำเนินกิจการเกี่ยวกับการขายส่ง ขายปลีก โรงแรมและภัตตาคาร กิจกรรมด้านอสังหาริมทรัพย์ กิจกรรมนันทนาการ และการบริการอื่น ๆ

สำหรับการเก็บรวบรวมข้อมูลดำเนินการในช่วงเดือนพฤษภาคม-สิงหาคม 2553 และข้อมูลสถิติที่นำเสนอในรายงานฉบับนี้เป็นผลการดำเนินกิจการในรอบปีที่ผ่านมา (1 มกราคม - 31 ธันวาคม 2552) ของสถานประกอบการธุรกิจทางการค้าและธุรกิจทางการบริการทั่วประเทศสรุปได้ดังนี้

### 1. จำนวนสถานประกอบการ จำแนกตามหมวดธุรกิจ

จากการสุ่มตัวอย่างและการประมาณค่าทางสถิติ พบว่า มีสถานประกอบการธุรกิจที่ตั้งอยู่ทั่วประเทศ จำนวนประมาณ 1.6 ล้านแห่ง ในจำนวนนี้ส่วนใหญ่หรือร้อยละ 48.1 ประกอบธุรกิจการขายปลีก (ยกเว้นยานยนต์และรถจักรยานยนต์) รวมทั้งการซ่อมแซมของใช้ส่วนบุคคลและของใช้ในครัวเรือน รองลงมาประกอบธุรกิจโรงแรมและภัตตาคาร มีสัดส่วนประมาณร้อยละ 16.1 ธุรกิจการขายการบำรุงรักษาและการซ่อมแซมยานยนต์และรถจักรยานยนต์ รวมทั้งการขายปลีกน้ำมันเชื้อเพลิงรถยนต์ และกิจกรรมด้านการบริการอื่น ๆ มีประมาณร้อยละ 11.1 และร้อยละ 9.8 ตามลำดับ สำหรับธุรกิจนอกเหนือจากที่กล่าวข้างต้นแต่ละหมวด มีสัดส่วนต่ำกว่าร้อยละ 5.0 ของจำนวนสถานประกอบการธุรกิจทั้งสิ้น

ตาราง 1 จำนวนและร้อยละของสถานประกอบการธุรกิจ จำแนกตามหมวดธุรกิจ

หมวดธุรกิจ	จำนวน	ร้อยละ
รวม	1,606,418	100.0
การขาย การบำรุงรักษาและการซ่อมแซมยานยนต์และรถจักรยานยนต์ รวมทั้งการขายปลีกน้ำมันเชื้อเพลิงรถยนต์	178,279	11.1
การขายส่ง และการค้าเพื่อค่านายหน้า ยกเว้นยานยนต์และรถจักรยานยนต์	75,191	4.7
การขายปลีก (ยกเว้นยานยนต์และรถจักรยานยนต์)รวมทั้งการซ่อมแซมของใช้ส่วนบุคคลและของใช้ในครัวเรือน	772,701	48.1
โรงแรมและภัตตาคาร	259,054	16.1
กิจกรรมด้านอสังหาริมทรัพย์	70,327	4.4
การให้เช่าเครื่องจักรและเครื่องอุปกรณ์โดยไม่มีผู้ควบคุม การให้เช่าของใช้ส่วนบุคคลและของใช้ในครัวเรือน	20,496	1.3
กิจกรรมด้านคอมพิวเตอร์และกิจการที่เกี่ยวข้อง	4,485	0.3
การวิจัยและพัฒนา	35	-
กิจกรรมด้านธุรกิจอื่น ๆ	40,562	2.5
กิจกรรมนันทนาการ วัฒนธรรมและการกีฬา	27,760	1.7
กิจกรรมด้านการบริการอื่น ๆ	157,528	9.8

หมายเหตุ : - หมายถึง ไม่มีข้อมูลหรือข้อมูลมีค่าเป็น 0 หรือมีข้อมูลจำนวนเล็กน้อย

### 2. ขนาดของสถานประกอบการ

สถานประกอบการธุรกิจทั่วประเทศ ส่วนใหญ่เป็นสถานประกอบการที่มีคนทำงาน 1-15 คน จำนวน 1.58 ล้านแห่ง หรือร้อยละ 98.4 สถานประกอบการที่มีคนทำงาน 16 คนขึ้นไป มีเพียงร้อยละ 1.6 หรือมีจำนวน 26,126 แห่ง ในจำนวนนี้เป็นสถานประกอบการที่มีคนทำงาน 16-25 คน 12,314 แห่ง สถานประกอบการที่มีคนทำงาน 31-50 คน 51-200 คน และ 26-30 คน มีประมาณ 5,340 แห่ง 5,033 แห่ง และ 2,511 แห่ง ตามลำดับ ส่วนสถานประกอบการที่มีคนทำงานมากกว่า 200 คน มีจำนวน 928 แห่ง

แผนภูมิ 1 จำนวนสถานประกอบการธุรกิจ จำแนกตามขนาดของสถานประกอบการ (จำนวนคนทำงาน)

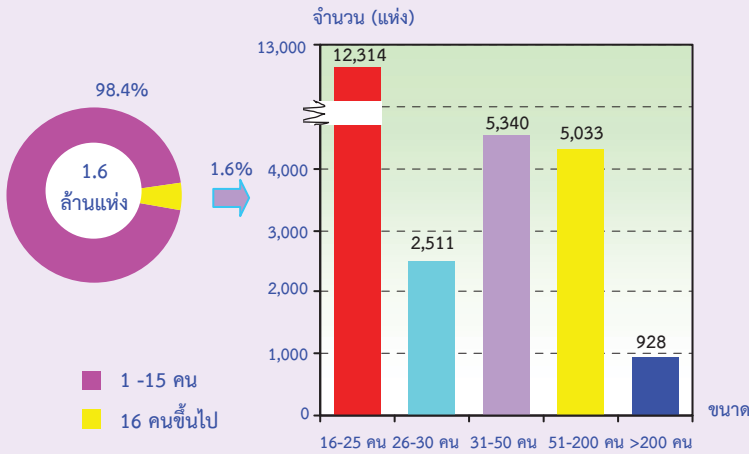

### 3. รูปแบบการจัดตั้งตามกฎหมาย

สถานประกอบการธุรกิจส่วนใหญ่หรือร้อยละ 90.1 มีการจัดตั้งในรูปแบบที่เป็นส่วนบุคคลหรือห้างหุ้นส่วนที่ไม่เป็นนิติบุคคล ที่มีการจัดตั้งรูปแบบอื่น ๆ เช่น มูลนิธิ สมาคม และกลุ่มแม่บ้าน เป็นต้น มีสัดส่วนประมาณร้อยละ 4.1 สำหรับสถานประกอบการที่มีการจัดตั้งเป็นบริษัทจำกัด บริษัทจำกัด (มหาชน) และห้างหุ้นส่วนสามัญนิติบุคคล ห้างหุ้นส่วนจำกัด มีประมาณร้อยละ 3.3 และร้อยละ 1.8 ตามลำดับ ส่วนสถานประกอบการที่มีรูปแบบเป็นส่วนราชการ รัฐวิสาหกิจ สหกรณ์ มีเพียงร้อยละ 0.7

เมื่อพิจารณาตามขนาดของสถานประกอบการ พบว่า สถานประกอบการที่มีคนทำงาน 1-15 คน จะดำเนินกิจการในรูปแบบที่เป็นส่วนบุคคลมากที่สุดถึงร้อยละ 91.3 ในขณะที่สถานประกอบการที่มีคนทำงานมากกว่า 200 คน จะดำเนินกิจการในรูปแบบเป็นบริษัทจำกัด บริษัทจำกัด (มหาชน) มากที่สุดประมาณร้อยละ 92.3

แผนภูมิ 2 ร้อยละของสถานประกอบการธุรกิจ จำแนกตามรูปแบบการจัดตั้งตามกฎหมาย และขนาดของสถานประกอบการ

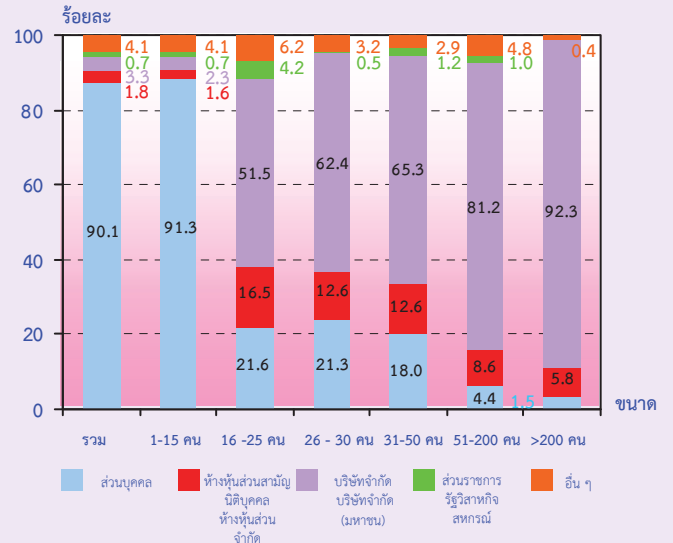

### 4. รูปแบบการจัดตั้งทางเศรษฐกิจ

สถานประกอบการธุรกิจทั่วประเทศ ที่พบส่วนใหญ่ หรือ ร้อยละ 98.7 เป็นสำนักงานแห่งเดียวไม่มีสำนักงานใหญ่หรือสาขาอยู่ที่ใด ที่เหลือร้อยละ 0.7 เป็นสำนักงานใหญ่และอีกร้อยละ 0.6 เป็นสำนักงานใหญ่

เมื่อพิจารณาตามขนาดของสถานประกอบการ (ตามจำนวนคนทำงาน) พบว่า สถานประกอบการส่วนใหญ่ทุกขนาดมีรูปแบบการจัดตั้งเป็นสำนักงานแห่งเดียว

แผนภูมิ 3 ร้อยละของสถานประกอบการธุรกิจ จำแนกตามรูปแบบการจัดตั้งทางเศรษฐกิจ และขนาดของสถานประกอบการ

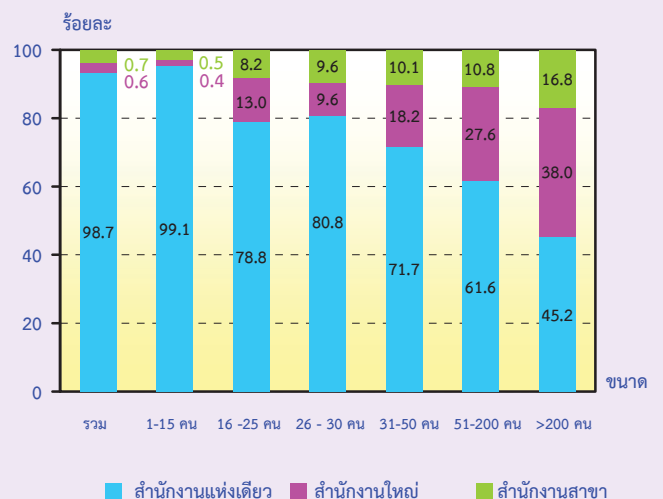

## 5. ระยะเวลาในการดำเนินงาน

สถานประกอบการธุรกิจทั่วประเทศ ส่วนใหญ่ หรือร้อยละ 34.3 ดำเนินกิจการระหว่าง 5-9 ปี ที่ดำเนินกิจการระหว่าง 10-19 ปี และน้อยกว่า 5 ปี มีประมาณร้อยละ 32.6 และร้อยละ 20.0 ตามลำดับ สถานประกอบการที่ดำเนินกิจการระหว่าง 20-29 ปีและตั้งแต่ 30 ปีขึ้นไปมีประมาณร้อยละ 8.1 และร้อยละ 5.0 ตามลำดับ

เมื่อพิจารณาตามขนาดของสถานประกอบการ (ตามจำนวนคนทำงาน) พบว่า สถานประกอบการที่มีคนทำงาน 16 คนขึ้นไป ส่วนใหญ่กว่าร้อยละ 70.0 ดำเนินกิจการตั้งแต่ 10 ปีขึ้นไป ในขณะที่สถานประกอบการที่มีคนทำงาน 1-15 คน ดำเนินกิจการน้อยกว่า 10 ปี ในสัดส่วนสูงสุดร้อยละ 54.8

แผนภูมิ 4 ร้อยละของสถานประกอบการธุรกิจ จำแนกตามระยะเวลาในการดำเนินงาน และขนาดของสถานประกอบการ

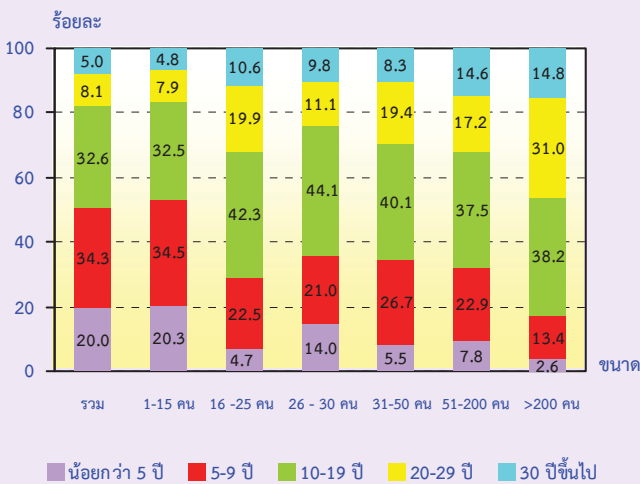

## 6. ทุนจดทะเบียน

สถานประกอบการธุรกิจทั่วประเทศ ที่มีทุนจดทะเบียนมีจำนวน 74,117 แห่ง หรือร้อยละ 4.6 ของจำนวนสถานประกอบการทั้งสิ้น ในจำนวนนี้ ส่วนใหญ่หรือร้อยละ 83.9 มีทุนจดทะเบียนน้อยกว่า 10 ล้านบาท ที่มีทุนจดทะเบียน 10-99 ล้านบาท มีประมาณร้อยละ 13.8 สำหรับสถานประกอบการที่มีทุนจดทะเบียนตั้งแต่ 100 ล้านบาทขึ้นไปมีเพียงร้อยละ 2.3

แผนภูมิ 5 ร้อยละของสถานประกอบการธุรกิจ จำแนกตามทุนจดทะเบียน

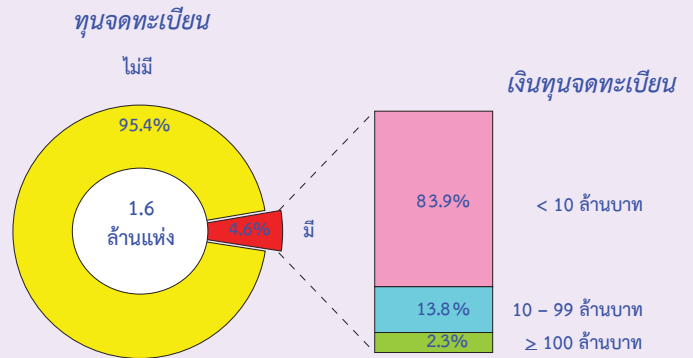

## 7. การร่วมลงทุนหรือถือหุ้น

การประกอบธุรกิจทางการค้า และธุรกิจทางการบริการทั่วประเทศส่วนใหญ่ (ร้อยละ 99.6) ไม่มีการร่วมลงทุนจากต่างประเทศ ส่วนที่มีต่างประเทศร่วมลงทุนหรือถือหุ้น ในกิจการมีอยู่เพียงร้อยละ 0.4 ในจำนวนนี้ พบว่า สถานประกอบการที่มีต่างประเทศร่วมลงทุนโดยถือหุ้น 10-50% มีประมาณร้อยละ 66.9 ที่มีต่างประเทศร่วมลงทุนโดยถือหุ้นมากกว่า 50% มีประมาณร้อยละ 23.7 ที่เหลือร้อยละ 9.4 เป็นสถานประกอบการที่มีต่างประเทศร่วมลงทุนโดยถือหุ้นน้อยกว่า 10%

แผนภูมิ 6 ร้อยละของสถานประกอบการธุรกิจ จำแนกตามการมีต่างประเทศร่วมลงทุนหรือถือหุ้น

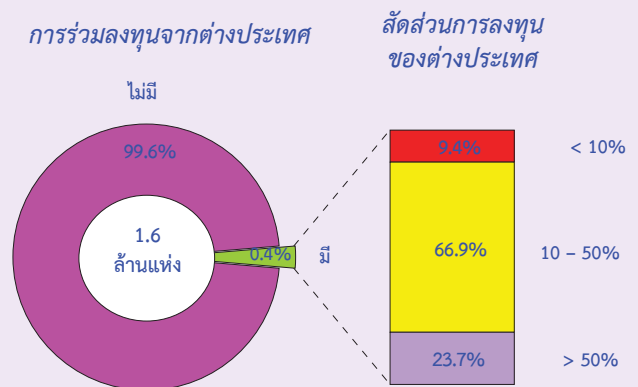

## 8. จำนวนคนทำงานและลูกจ้าง

ในปี 2552 มีคนทำงานในสถานประกอบการธุรกิจทั่วประเทศทั้งสิ้นประมาณ 5.0 ล้านคน ในจำนวนนี้เป็นลูกจ้าง ประมาณ 2.8 ล้านคน เมื่อจำแนกลูกจ้างตามประเภทธุรกิจต่าง ๆ พบว่า มีลูกจ้างปฏิบัติงานในธุรกิจการขายปลีก (ยกเว้นยานยนต์และรถจักรยานยนต์) รวมทั้งการซ่อมแซมของใช้ส่วนบุคคลและของใช้ในครัวเรือน จำนวน 584,976 คน หรือร้อยละ 21.2 รองลงมา ปฏิบัติงานอยู่ในธุรกิจโรงแรมและภัตตาคาร 568,541 คน หรือร้อยละ 20.6 สำหรับลูกจ้างที่ปฏิบัติงานในธุรกิจการขายส่งและการค้าเพื่อค่านายหน้า (ยกเว้นยานยนต์และรถจักรยานยนต์) มีประมาณ 559,999 คน หรือร้อยละ 20.3 ที่เหลือปฏิบัติงานในธุรกิจนอกเหนือจากที่กล่าวข้างต้น

แผนภูมิ 7 จำนวนคนทำงานรวมในการประกอบการธุรกิจ จำแนกตามหมวดธุรกิจ



- หมวด 50 การขาย การบำรุงรักษาและการซ่อมแซมยานยนต์และรถจักรยานยนต์
- หมวด 51 การขายส่งและการค้าเพื่อค่านายหน้า ยกเว้นยานยนต์และรถจักรยานยนต์
- หมวด 52 การขายปลีก (ยกเว้นยานยนต์และรถจักรยานยนต์) รวมทั้งการซ่อมแซม
- หมวด 55 โรงแรมและภัตตาคาร
- หมวด 70 กิจกรรมด้านอสังหาริมทรัพย์
- หมวด 71 การให้เช่าเครื่องจักรและเครื่องอุปกรณ์โดยไม่มีผู้ควบคุม
- หมวด 72 กิจกรรมด้านคอมพิวเตอร์และกิจการที่เกี่ยวข้อง
- หมวด 73 การวิจัยและการพัฒนา
- หมวด 74 กิจกรรมด้านธุรกิจอื่น ๆ
- หมวด 92 กิจกรรมนันทนาการ วัฒนธรรมและการกีฬา
- หมวด 93 กิจกรรมด้านการบริการอื่น ๆ

## 9. ค่าตอบแทนแรงงาน

ลูกจ้างที่ปฏิบัติงานในธุรกิจทางการค้าและธุรกิจทางการบริการทั่วประเทศได้รับค่าตอบแทนแรงงานรวมทั้งสิ้นประมาณ 385.6 พันล้านบาท หรือโดยเฉลี่ย 139,757 บาทต่อคนต่อปี โดยลูกจ้างที่ปฏิบัติงานในธุรกิจเกี่ยวกับกิจกรรมด้านการวิจัยและพัฒนา ได้รับค่าตอบแทนแรงงานเฉลี่ยต่อคนต่อปีสูงสุดคือ 370,881 บาท รองลงมาคือธุรกิจเกี่ยวกับกิจกรรมด้านคอมพิวเตอร์และกิจการที่เกี่ยวข้อง ได้รับค่าตอบแทนแรงงานเฉลี่ยต่อคนต่อปี 366,632 บาท ส่วนลูกจ้างในธุรกิจการขายส่งและการค้าเพื่อค่านายหน้า (ยกเว้นยานยนต์และรถจักรยานยนต์) และกิจกรรมด้านอสังหาริมทรัพย์ได้รับค่าตอบแทนเฉลี่ยต่อคนต่อปี 192,186 บาท และ 187,644 บาท ตามลำดับ สำหรับลูกจ้างที่ปฏิบัติงานอยู่ในธุรกิจกิจกรรมด้านการบริการอื่น ๆ ได้รับค่าตอบแทนเฉลี่ยต่อคนต่อปีต่ำที่สุด 82,348 บาท

แผนภูมิ 8 ค่าตอบแทนแรงงานของสถานประกอบการธุรกิจและค่าตอบแทนแรงงานเฉลี่ยต่อคนต่อปี จำแนกตามหมวดธุรกิจ

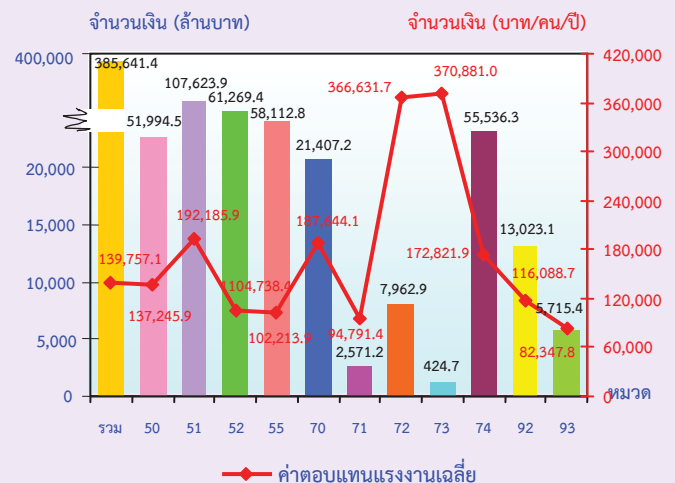



## 10. รายรับ ค่าใช้จ่ายและมูลค่าเพิ่ม

การประกอบธุรกิจทางการค้าและธุรกิจทางการบริการทั่วประเทศ มีมูลค่ารายรับรวมทั้งสิ้นประมาณ 7.6 ล้านล้านบาท ค่าใช้จ่ายประมาณ 6.1 ล้านล้านบาท และมูลค่าเพิ่มรวมทั้งสิ้นประมาณ 1.5 ล้านล้านบาท โดยมูลค่าเพิ่มมีสัดส่วนประมาณร้อยละ 19.5 ของรายรับ สำหรับรายรับเฉลี่ยต่อสถานประกอบการมีมูลค่าประมาณ 4.7 ล้านบาท และรายรับเฉลี่ยต่อคนทำงานมีมูลค่าประมาณ 1.5 ล้านบาท ในด้านมูลค่าเพิ่มเฉลี่ยต่อสถานประกอบการ และเฉลี่ยต่อคนทำงาน มีมูลค่าประมาณ 917,400 บาท และ 294,300 บาท ตามลำดับ

เมื่อพิจารณาตามหมวดธุรกิจพบว่า ธุรกิจการขายส่งและการค้าเพื่อค่านายหน้า ยกเว้นยานยนต์และรถจักรยานยนต์ มีมูลค่ารายรับสูงสุดประมาณ 2.7 ล้านล้านบาท ส่วนธุรกิจการขายปลีก (ยกเว้นยานยนต์และรถจักรยานยนต์) รวมทั้งการซ่อมแซมของใช้ส่วนบุคคลและของใช้ในครัวเรือน มีมูลค่าเพิ่มสูงสุดประมาณ 388.5 พันล้านบาท สำหรับธุรกิจเกี่ยวกับกิจกรรมด้านการวิจัย และพัฒนา มีรายรับและมูลค่าเพิ่มต่ำสุดคือประมาณ 1.8 พันล้านบาท และ 590.6 ล้านบาท ตามลำดับ

ตาราง 2 รายรับ และมูลค่าเพิ่ม ของการประกอบธุรกิจทางการค้าและธุรกิจทางการบริการ จำแนกตามหมวดธุรกิจ

หมวดธุรกิจ	รายรับ			มูลค่าเพิ่ม			มูลค่าเพิ่มต่อรายรับ (ร้อยละ)
	มูลค่า (ล้านบาท)	ต่อสถานประกอบการ (พันบาท)	ต่อคนทำงาน (พันบาท)	มูลค่า (ล้านบาท)	ต่อสถานประกอบการ (พันบาท)	ต่อคนทำงาน (พันบาท)	
รวม	7,564,198.4	4,708.7	1,510.6	1,473,791.7	917.4	294.3	19.5
การขาย การบำรุงรักษาและการซ่อมแซมยานยนต์และรถจักรยานยนต์ รวมทั้งการขายปลีกน้ำมันเชื้อเพลิงรถยนต์	2,191,244.8	12,291.1	3,596.4	245,356.0	1,376.2	402.7	11.2
การขายส่ง และการค้าเพื่อค่านายหน้า ยกเว้นยานยนต์และรถจักรยานยนต์	2,719,180.5	36,163.6	4,043.7	352,971.0	4,694.3	524.9	12.9
การขายปลีก (ยกเว้นยานยนต์และรถจักรยานยนต์)รวมทั้งการซ่อมแซมของใช้ส่วนบุคคลและของใช้ในครัวเรือน	1,687,753.3	2,184.2	990.3	388,521.5	502.8	227.9	23.0
โรงแรมและภัตตาคาร	383,675.4	1,481.1	396.4	185,635.1	716.6	191.8	48.4
กิจกรรมด้านอสังหาริมทรัพย์	195,361.9	2,777.9	1,048.2	104,175.9	1,481.3	558.9	53.3
การให้เช่าเครื่องจักรและเครื่องอุปกรณ์ โดยไม่มีผู้ควบคุม การให้เช่าของใช้ส่วนบุคคลและของใช้ในครัวเรือน	25,130.4	1,226.1	445.5	10,923.9	532.9	193.7	43.5
กิจกรรมด้านคอมพิวเตอร์และกิจกรรมที่เกี่ยวข้อง	42,720.9	9,525.3	1,576.9	18,819.8	4,196.2	694.7	44.0
การวิจัยและพัฒนา	1,750.2	50,006.9	1,510.1	590.6	16,874.9	509.6	33.7
กิจกรรมด้านธุรกิจอื่น ๆ	195,191.9	4,812.2	523.0	107,228.2	2,643.6	287.3	54.9
กิจกรรมนันทนาการ วัฒนธรรมและการกีฬา	85,428.5	3,077.4	540.3	38,677.2	1,393.3	244.6	45.3
กิจกรรมด้านการบริการอื่นๆ	36,760.6	233.3	146.3	20,892.5	132.6	83.2	56.8

## 11. การเปรียบเทียบข้อมูลระหว่างภาค

### ● จำนวนสถานประกอบการธุรกิจ

เมื่อเปรียบเทียบจำนวนสถานประกอบการเป็นรายภาค พบว่า สถานประกอบการส่วนใหญ่ตั้งอยู่ในภาคตะวันออกเฉียงเหนือ ประมาณร้อยละ 25.1 สำหรับสถานประกอบการที่ตั้งอยู่ในภาคเหนือ และภาคกลาง มีสัดส่วนใกล้เคียงกัน ประมาณร้อยละ 17.6 และร้อยละ 17.3 ตามลำดับ สำหรับภาคใต้ และกรุงเทพมหานคร มีประมาณร้อยละ 16.2 และร้อยละ 15.0 ตามลำดับ ส่วนปริมณฑล มีสัดส่วนของสถานประกอบการต่ำที่สุด ประมาณร้อยละ 8.8 ของจำนวนสถานประกอบการทั้งสิ้น

แผนภูมิ 9 ร้อยละของสถานประกอบการธุรกิจทางการค้าและธุรกิจทางการบริการ จำแนกตามภาค

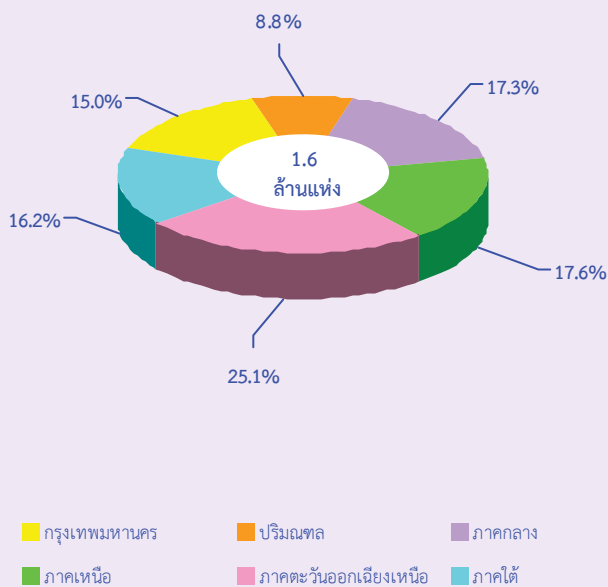

### ● จำนวนคนทำงานและลูกจ้าง

คนทำงานในสถานประกอบการส่วนใหญ่ (ประมาณ 1.5 ล้านคน หรือร้อยละ 29.9) ปฏิบัติงานในสถานประกอบการที่ตั้งอยู่ในกรุงเทพมหานคร รองลงมาคือภาคตะวันออกเฉียงเหนือ ประมาณร้อยละ 18.7 สำหรับคนทำงานที่ปฏิบัติงานในภาคกลาง ภาคใต้ และภาคเหนือ มีประมาณร้อยละ 15.3 ร้อยละ 14.1 และร้อยละ 12.9 ตามลำดับ ส่วนที่ปฏิบัติงานในปริมณฑลมีสัดส่วนน้อยที่สุดประมาณร้อยละ 9.1

ด้านการจ้างงาน พบว่า มีลูกจ้างที่ปฏิบัติงานอยู่ในสถานประกอบการที่ตั้งอยู่ในกรุงเทพมหานคร มากที่สุดประมาณ 1.2 ล้านคน หรือร้อยละ 43.4 รองลงมาคือลูกจ้างที่ปฏิบัติงานในภาคกลาง ภาคตะวันออกเฉียงเหนือ และภาคใต้ ประมาณร้อยละ 13.4 ร้อยละ 12.5 และร้อยละ 12.1 ตามลำดับ ส่วนลูกจ้างในสถานประกอบการในภาคเหนือมีสัดส่วนน้อยที่สุดประมาณร้อยละ 8.9

แผนภูมิ 10 จำนวนคนทำงานรวมของสถานประกอบการธุรกิจทางการค้าและธุรกิจทางการบริการ จำแนกตามภาค

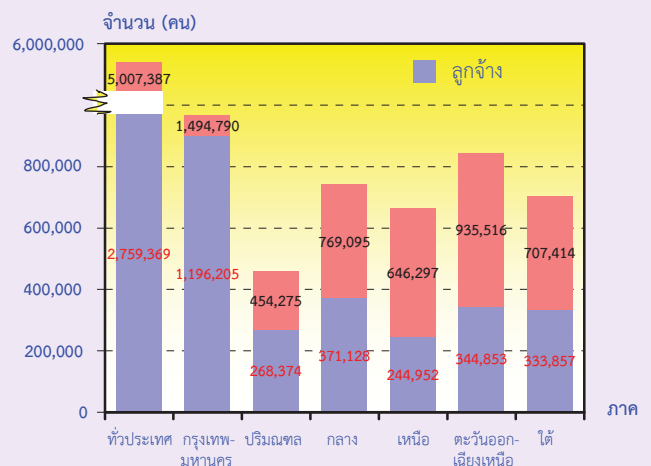

คนทำงาน หมายถึง เจ้าของกิจการหรือหุ้นส่วนที่ทำงานโดยไม่ได้รับค่าจ้างเงินเดือนและลูกจ้าง

● **ค่าตอบแทนแรงงาน**

เมื่อเปรียบเทียบค่าตอบแทนแรงงานเฉลี่ยของลูกจ้างในแต่ละภาค พบว่า ลูกจ้างที่ปฏิบัติงานในกรุงเทพมหานคร ได้รับค่าตอบแทนแรงงานเฉลี่ยต่อคนต่อปีสูงที่สุด 207,989 บาท รองลงมาได้แก่ ลูกจ้างที่ปฏิบัติงานในปริมณฑล ได้รับค่าตอบแทนเฉลี่ยต่อคนต่อปี 119,417 บาท ในขณะที่ลูกจ้างที่ปฏิบัติงานในภาคตะวันออกเฉียงเหนือ ได้รับค่าตอบแทนแรงงานเฉลี่ยต่อคนต่อปีต่ำที่สุดคือ 59,395 บาท

**แผนภูมิ 11** ค่าตอบแทนแรงงานของสถานประกอบการธุรกิจฯ และค่าตอบแทนแรงงานเฉลี่ยต่อคนต่อปี จำแนกตามภาค

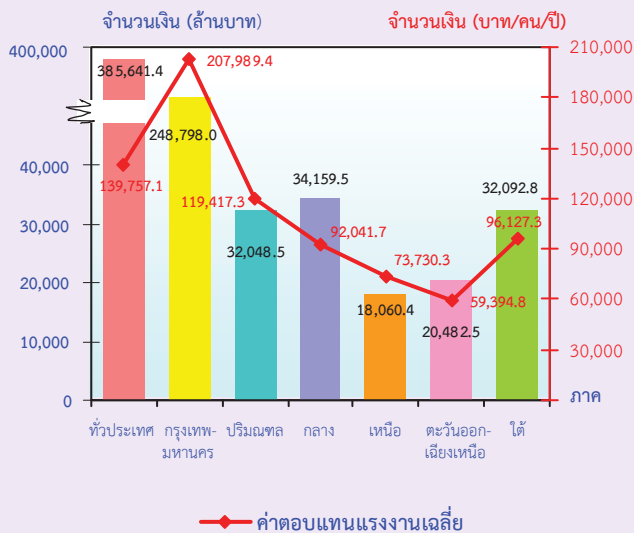

● **รายรับ ค่าใช้จ่าย ของสถานประกอบการ**

ด้านรายรับและค่าใช้จ่ายของสถานประกอบการ พบว่า สถานประกอบการธุรกิจฯ ในกรุงเทพมหานคร มีรายรับ และค่าใช้จ่าย สูงที่สุด ประมาณ 4.4 ล้านล้านบาท และ 3.7 ล้านล้านบาท ตามลำดับ รองลงมาคือสถานประกอบการในภาคกลาง มีมูลค่ารายรับประมาณ 831.6 พันล้านบาท และ ค่าใช้จ่ายประมาณ 666.2 พันล้านบาท สำหรับสถานประกอบการในภาคเหนือมีมูลค่ารายรับต่ำที่สุดประมาณ 520.8 พันล้านบาท ส่วนภาคใต้ มีค่าใช้จ่ายต่ำที่สุดประมาณ 400.2 พันล้านบาท

**แผนภูมิ 12** มูลค่ารายรับและค่าใช้จ่ายของสถานประกอบการธุรกิจฯ จำแนกตามภาค

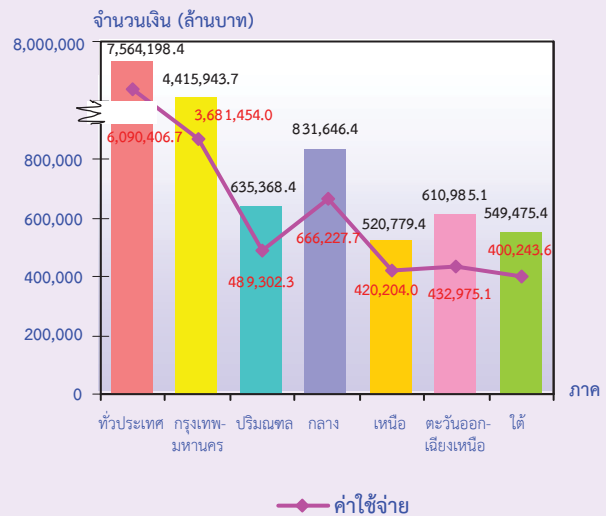

● **มูลค่าเพิ่มของสถานประกอบการ**

เมื่อพิจารณามูลค่าเพิ่ม พบว่า สถานประกอบการธุรกิจฯ ในกรุงเทพมหานคร มีมูลค่าเพิ่มและมูลค่าเพิ่มเฉลี่ยต่อสถานประกอบการสูงที่สุดคือ ประมาณ 734.5 พันล้านบาท และ 3.0 ล้านบาท ตามลำดับ สำหรับภาคเหนือมีมูลค่าเพิ่มและมูลค่าเพิ่มเฉลี่ยต่อสถานประกอบการต่ำที่สุดคือประมาณ 100.6 พันล้านบาท และ 356,500 บาท ตามลำดับ

**แผนภูมิ 13** มูลค่าเพิ่มรวมของสถานประกอบการธุรกิจฯ จำแนกตามภาค

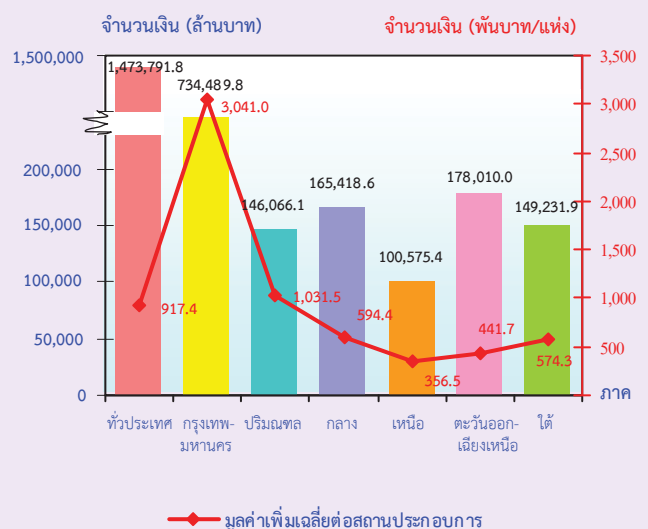

## 12. สรุปและข้อเสนอแนะ

ผลจากการสำรวจธุรกิจทางการค้า และธุรกิจทางการบริการ พ.ศ. 2553 พบว่า มีสถานประกอบการธุรกิจฯ ทั่วประเทศจำนวนทั้งสิ้น 1.6 ล้านแห่ง โดยส่วนใหญ่ตั้งอยู่ในภาคตะวันออกเฉียงเหนือ ประมาณร้อยละ 25.1 และเป็นสถานประกอบการที่มีคนทำงาน 1-15 คน ในสัดส่วนสูงที่สุดถึงร้อยละ 98.4 และการประกอบธุรกิจที่สำคัญ ได้แก่ *การขายปลีก (ยกเว้นยานยนต์และรถจักรยานยนต์) รวมทั้งการซ่อมแซมของใช้ส่วนบุคคลและของใช้ในครัวเรือน* ประมาณร้อยละ 48.1 สำหรับคนทำงานในสถานประกอบการธุรกิจ ทั่วประเทศมีทั้งสิ้นประมาณ 5.0 ล้านคน ในจำนวนนี้เป็นลูกจ้างหรือมีการจ้างงานประมาณ 2.8 ล้านคน โดยได้รับค่าตอบแทนเฉลี่ย 139,757 บาทต่อคนต่อปี ส่วนมูลค่ารายรับ ค่าใช้จ่าย และมูลค่าเพิ่มของสถานประกอบการรวมทั้งสิ้นประมาณ 7.6 ล้านล้านบาท 6.1 ล้านล้านบาท และ 1.5 ล้านล้านบาท ตามลำดับ

### ● ปัญหาและอุปสรรคของสถานประกอบการ

มีผู้ประกอบการธุรกิจฯ ทั่วประเทศประมาณร้อยละ 9.8 ได้แสดงความคิดเห็นในเรื่องปัญหาและอุปสรรคที่สำคัญในการดำเนินกิจการ ดังนี้ ภาวะเศรษฐกิจไม่ดี ขาดระบบเทคโนโลยีและสาธารณูปโภค มียอดขาย/กำลังซื้อลดลง และต้นทุนในการดำเนินธุรกิจสูงขึ้น เป็นต้น

### ● ความช่วยเหลือที่ต้องการจากหน่วยงานของรัฐ

สำหรับความช่วยเหลือที่ต้องการจากหน่วยงานของรัฐและข้อเสนอแนะ นั้นมีผู้ประกอบการธุรกิจฯ ทั่วประเทศประมาณร้อยละ 9.2 ได้ระบุความต้องการและข้อเสนอแนะ ดังนี้ รัฐควรจัดตั้งหน่วยงานให้คำปรึกษาและสนับสนุนด้านต่าง ๆ แก้ไขปัญหาเหตุการณ์ความไม่สงบทางการเมือง และมีมาตรการกระตุ้นเศรษฐกิจ เป็นต้น

## EXECUTIVE SUMMARY

The National Statistical Office carried out the Business Trade and Services Survey every two years, the 2010 survey is the 24<sup>th</sup> round. The main purpose of the survey is to collect the basic business information to be used by both public and private sectors for policy formulation and planning development. The survey covered business establishments engaged in wholesale trade, retail trade, hotels and restaurants, real estate activities, recreational and other services activities throughout the country.

The field work was conducted during May 1 to August 31, 2010. The data presented in this report was the information on business operation during January 1 to December 31, 2009 of the establishments located in **Whole Kingdom**. The major findings are as follows:

### 1. Number of establishments by division of business industry

The survey result showed that there were in total 1.6 million establishments in Whole kingdom. Most of them (about 48.1 percent) were engaged in *retail trade (except of motor vehicles and motorcycles), repair of personal and household goods*. This was followed by those engaged in *hotels and restaurants* of about 16.1 percent. The business establishments engaged in *sale maintenance and repair of motor vehicles and motorcycles retail sale of automotive fuel* and those engaged in *other service activities* had a proportion of about 11.1 percent and 9.8 percent respectively. The other divisions of business industry not mentioned above had rather low proportion; each division had less than 5.0 percent of the total.

**Table 1** Number and percentage of business establishments by division of business industry

Division of business industry	Number	%
Total	1,606,418	100.0
Sale, maintenance and repair of motor vehicles and motorcycles, retail sale of automotive fuel	178,279	11.1
Wholesale trade and commission trade, except of motor vehicles and motorcycles	75,191	4.7
Retail trade, (except of motor vehicles and motorcycles), repair of personal and household goods	772,701	48.1
Hotels and restaurants	259,054	16.1
Real estate activities	70,327	4.4
Renting of machinery and equipment without operator and of personal and household goods	20,496	1.3
Computer and related activities	4,485	0.3
Research and development	35	-
Other business activities	40,562	2.5
Recreational, cultural and sporting activities	27,760	1.7
Other service activities	157,528	9.8

Note : - means nil of zero or negligible amount.

### 2. Size of establishment

The business establishments located in Whole kingdom, most of them (about 1.58 million establishments or 98.4 percent) were establishments with 1-15 persons. Those with more than 16 persons engaged were about 26,126 establishments or 1.6 percent. Of this number, establishments with 16-25 persons, 31-50 persons, 51-200 persons, and 26-30 persons amounted to 12,314 establishments, 5,340 establishments, 5,033 establishments, and 2,511 establishments respectively. The largest size of establishments, with more than 200 persons engaged, was only 928 establishments.

Figure 1 Number of business establishments by size of establishment (number of persons engaged)

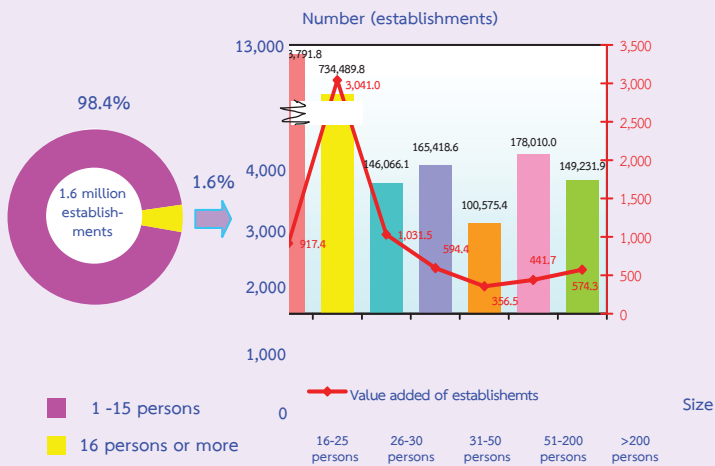

### 3. Form of legal organization

Most establishments (about 90.1 percent) were individual proprietor. The establishments as other form, e.g. foundation, association and woman's groups, were about 4.1 percent. Those, which were in the form of company limited or public company limited and juristic partnership were about 3.3 percent and 1.8 percent respectively. The form of government, state-enterprise, cooperatives were about 0.7 percent.

Considering by size of establishments, it was found a high proportion of the establishments with 1-15 persons engaged (about 91.3 percent) which was in the form of individual proprietor. While a high proportion of about 92.3 percent of establishments with more than 200 persons engaged was in the form of company or public company limited.

Figure 2 Percentage of business establishments by form of legal organization and size of establishment

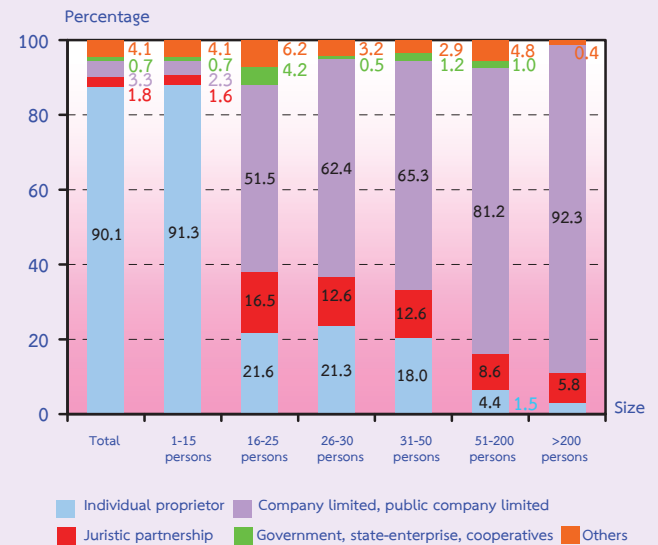

### 4. Form of economic organization

The majority of establishments in Whole kingdom (98.7 percent) were in the form of single unit. About 0.7 percent was an office branch or subsidiary, and the rest of about 0.6 percent was a head office.

Considering the form of economic organization by size of establishment, it showed that most of establishments in all sizes were in the form of single unit.

Figure 3 Percentage of business establishments by form of economic organization and size of establishment

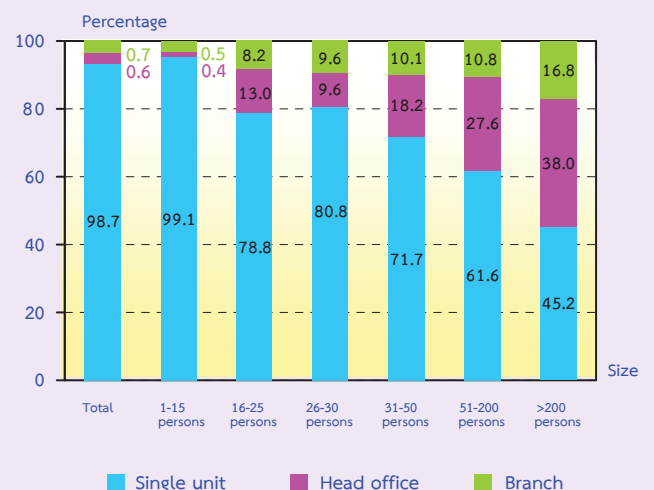

## 5. Period of operation

Most of the establishments (about 34.3 percent) have operated their business for 5-9 years. The establishments operated their business for 10-19 years and less than 5 years were about 32.6 percent and 20.0 percent respectively. Those with their operation business for 20-29 years and 30 years or more were about 8.1 percent and 5.0 percent respectively.

Considering by size of establishments, (persons engaged), it was found that over 70.0 percent of establishments with more than 16 person engaged or more have operated their business for 10 years or more. Meanwhile most of establishments with 1-15 persons engaged and operated less than 10 years had a high proportion of about 54.8 percent.

**Figure 4 Percentage of business establishments by period of operation and size of establishment**

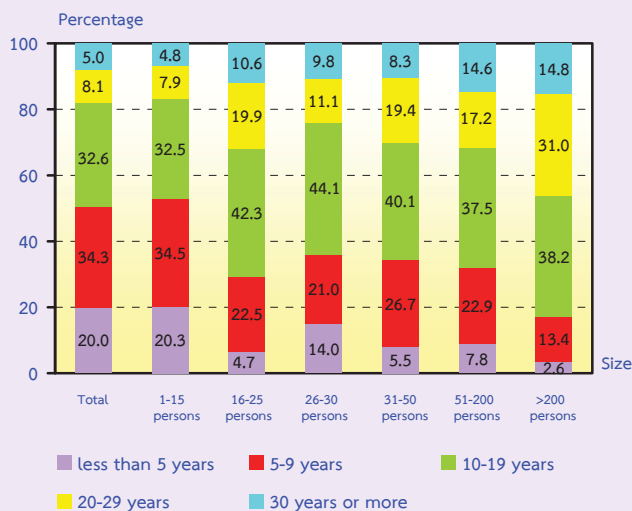

## 6. Registered capital

The number of business establishments with registered capital amounted to 74,117 establishments or about 4.6 percent of the total. Most of them (about 83.9 percent) had less than 10 million baht of registered capital. Those with 10-99 million baht of registered capital were about 13.8 percent. The establishments with 100 million baht of registered capital and over were about 2.3 percent.

**Figure 5 Percentage of business establishments by registered capital**

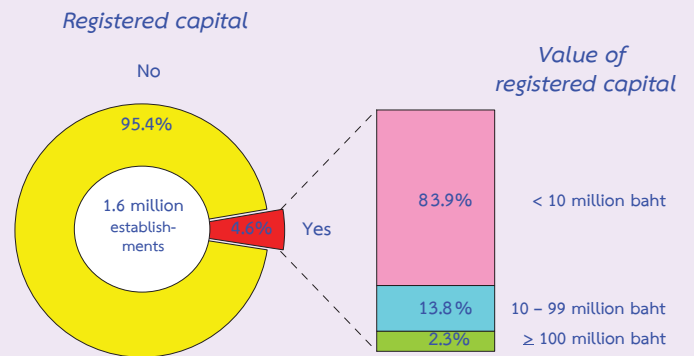

## 7. Foreign investment or foreign share holding

The majority of business establishments in Whole kingdom (99.6 percent) had no foreign investment or foreign share holding. For establishments with foreign share, about 66.9 percent was of establishments with foreign share holding around 10-50 percent and about 23.7 percent was of establishments with foreign share over fifty percent. The rest of about 9.4 percent had foreign investment with a share holding less than ten percent.

**Figure 6 Percentage of business establishments by foreign investment or foreign share holding**

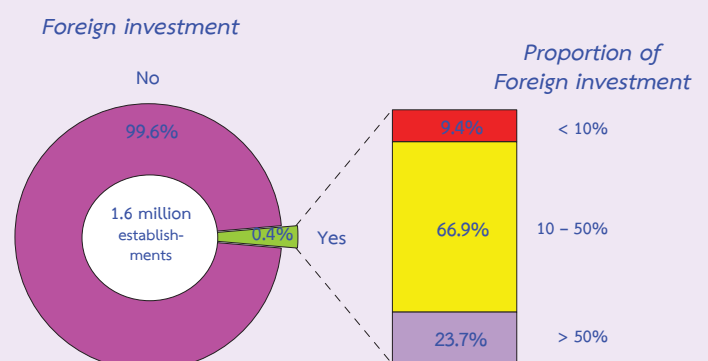

## 8. Number of persons engaged and employees

In 2009, the number of persons engaged in the business establishments in Whole kingdom amounted to 5.0 million persons. Of this figure, the number of employees was 2.8 million persons. Considering by division of business industry, it was found that most of employees engaged in *retail trade, (except of motor vehicles and motorcycles), repair of personal and household goods* of about 584,976 persons or 21.2 percent. This was followed by those engaged in *hotels and restaurants* about 568,541 persons or 20.6 percent. Employees engaged in *wholesale trade and commission trade, except of motor vehicles and motorcycles* accounted for 559,999 persons or 20.3 percent. The rest engaged in other business industries.

Figure 7 Number of persons engaged of business establishments by division of business industry

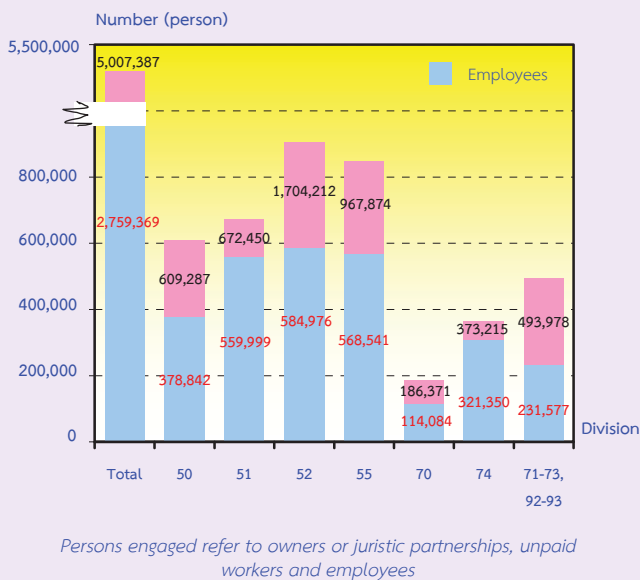

- Division 50 Sale, maintenance and repair of motor vehicles and motorcycles
- Division 51 Wholesale trade and commission trade, except of motor vehicles and motorcycles
- Division 52 Retail trade, (except of motor vehicles and motorcycles etc)
- Division 55 Hotels and restaurants
- Division 70 Real estate activities
- Division 71 Renting of machinery and equipment
- Division 72 Computer and related activities
- Division 73 Research and development
- Division 74 Other business activities
- Division 92 Recreational, cultural and sporting activities
- Division 93 Other service activities

## 9. Remuneration

Remuneration of all employees engaged in business establishments in Whole kingdom was about 385.6 billion baht or about 139,757 baht per person per annum. Employees engaged in *research and development* received the highest annual remuneration of about 370,881 baht. This was followed by those engaged in *computer and related activities* received the annual remuneration of about 366,632 baht per person. Employees engaged in *wholesale trade and commission trade (except of motor vehicles and motorcycles)* and those engaged in *real estate activities* received the average annual remuneration of about 192,186 baht and 187,444 baht per person respectively. Employees engaged in *other service activities* received the lowest annual remuneration of about 82,348 baht per person.

Figure 8 Remuneration and annual remuneration per employee by division of business industry

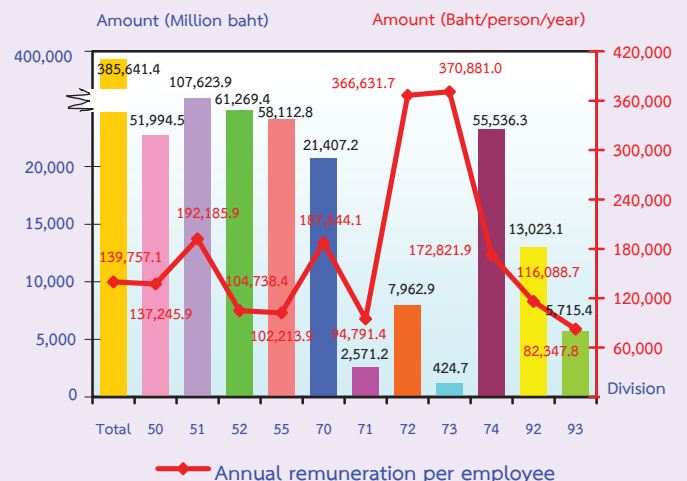



## 10. Receipts, expenditures and value added

In 2009, the value of receipts, expenditures and value added of business establishment in Whole kingdom amounted to 7.6 trillion baht, 6.1 trillion baht and 1.5 trillion baht respectively. The ratio of the value added to the receipts was about 19.5 percent. The average value of receipts per establishment and per person engaged were about 4.7 million baht and 1.5 million baht respectively. Meanwhile, the average value added per establishment and per person engaged amounted to 917,400 baht and 294,300 baht respectively.

Considering by division of business industry, the result showed that most of the receipts were from *wholesale trade and commission trade, except of motor vehicles and motorcycles* which had the highest amount of about 2.7 trillion baht. The establishments engaged in *retail trade, (except of motor vehicles and motorcycles), repair of personal and household goods* contributed the value added of about 388.5 billion baht. The establishments engaged in *research and development* had the lowest amount of receipts and value added of about 1.8 billion baht and 590.6 million baht respectively.

Table 2 Receipts and value added of business establishments by division of business industry

Division of business industry	Receipts			Value added			Value added per receipts (%)
	Value (Million baht)	Per establishment (in Thousand baht)	Per person engaged (in Thousand baht)	Value (Million baht)	Per establishment (in Thousand baht)	Per person engaged (in Thousand baht)	
Total	7,564,198.4	4,708.7	1,510.6	1,473,791.7	917.4	294.3	19.5
Sale, maintenance and repair of motor vehicles and motorcycles, retail sale of automotive fuel	2,191,244.8	12,291.1	3,596.4	245,356.0	1,376.2	402.7	11.2
Wholesale trade and commission trade, except of motor vehicles and motorcycles	2,719,180.5	36,163.6	4,043.7	352,971.0	4,694.3	524.9	12.9
Retail trade, (except of motor vehicles and motorcycles), repair of personal and household goods	1,687,753.3	2,184.2	990.3	388,521.5	502.8	227.9	23.0
Hotels and restaurants	383,675.4	1,481.1	396.4	185,635.1	716.6	191.8	48.4
Real estate activities	195,361.9	2,777.9	1,048.2	104,175.9	1,481.3	558.9	53.3
Renting of machinery and equipment without operator and of personal and household goods	25,130.4	1,226.1	445.5	10,923.9	532.9	193.7	43.5
Computer and related activities	42,720.9	9,525.3	1,576.9	18,819.8	4,196.2	694.7	44.0
Research and development	1,750.2	50,006.9	1,510.1	590.6	16,874.9	509.6	33.7
Other business activities	195,191.9	4,812.2	523.0	107,228.2	2,643.6	287.3	54.9
Recreational, cultural and sporting activities	85,428.5	3,077.4	540.3	38,677.2	1,393.3	244.6	45.3
Other service activities	36,760.6	233.3	146.3	20,892.5	132.6	83.2	56.8

## 11. Data comparison among regions

### • Number of establishments

Comparison of the business establishments among regions, it was found that most of the establishments (about 25.1 percent) were located in Northeastern region. In Northern and Central regions the proportions accounted for 17.6 percent and 17.3 percent respectively. This was followed by 16.2 percent and 15.0 percent for establishments located in Southern region and Bangkok respectively. Meanwhile, the Vicinity had the lowest proportion of about 8.8 percent.

Figure 9 Percentage of business establishments

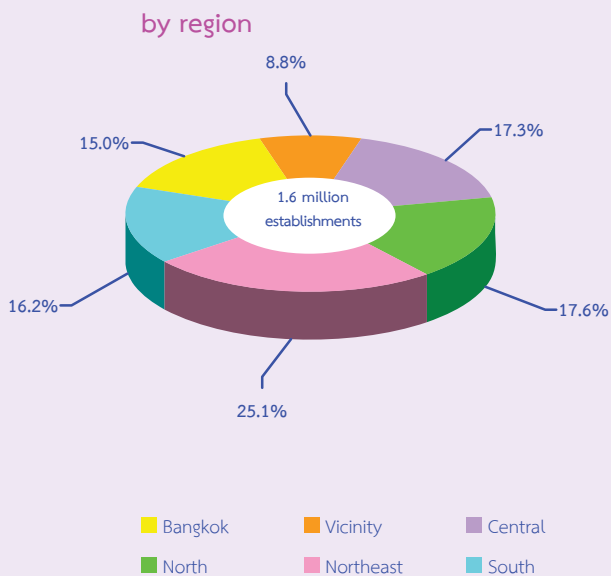

### • Number of persons engaged and employees

Most of persons engaged (about 1.5 million persons or 29.9 percent) were found for establishments located in Bangkok. This was followed by those located in Northeastern regions, of about 18.7 percent. In Central, Southern and Northern regions, there were about 15.3 percent, 14.1 percent and 12.9 percent respectively. The workers working in establishments in the Vicinity had the lowest proportion, of about 9.1 percent.

Considering employment among regions, most of employees (about 1.2 million persons or about 43.4 percent) were in Bangkok. This was followed by those in Central, Northeastern and Southern regions, which were about 13.4 percent, 12.5 percent and 12.1 percent respectively. While those in Northern region had a lowest proportions of about 8.9 percent.

Figure 10 Number of persons engaged of business establishments by region

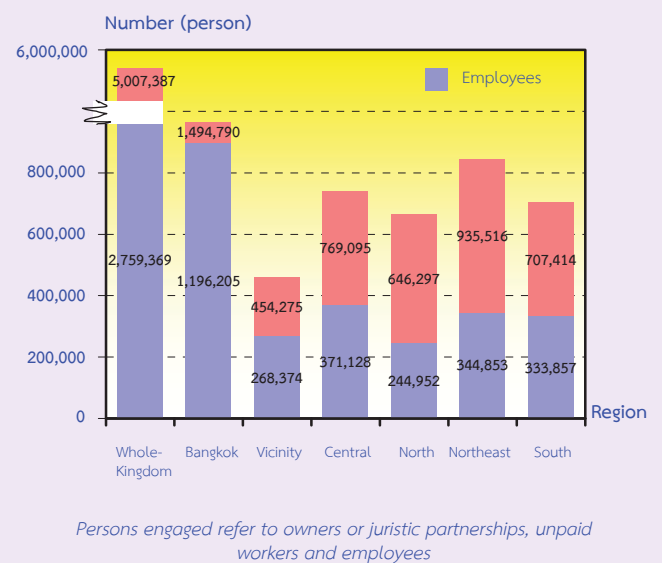

### • Remuneration

Comparing annual remuneration per employee among regions, it shows that employees in Bangkok received the highest annual remuneration, of about 207,989 baht per person. This followed by those in the Vicinity which received the annual remuneration of about 119,417 baht per person. While those in Northeastern region received the lowest annual remuneration, of about 59,395 baht per person.

Figure 11 Remuneration and annual remuneration per employee by region.

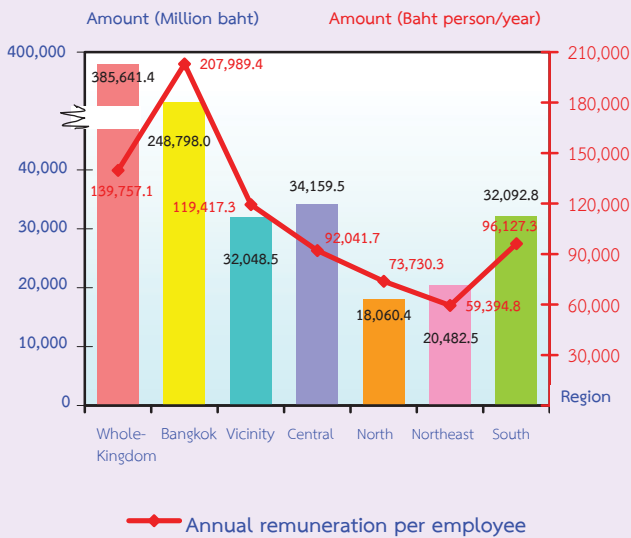

- Receipts and expenditures of establishments

In terms of receipts and expenditures of establishments, it was found that the establishments in Bangkok had the highest value of receipts and expenditures, of about 4.4 trillion baht and 3.7 trillion baht respectively. In the Central region had value of receipts of about 831.6 billion baht and value of expenditures about 666.2 billion baht. The lowest value of receipts of about 520.8 billion baht was found for establishments in Northern region, while the lowest value of expenditures of about 400.2 billion baht was found for establishments in Southern region.

Figure 12 Value of receipts and expenditures of business establishments by region.

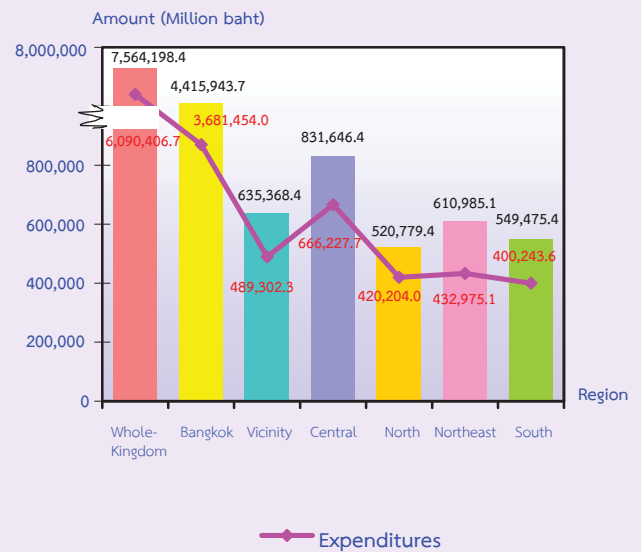

- Value added of establishments

Considering the value added, it shows that the establishments in Bangkok had the highest value added and the average value added per establishment, of about 734.5 billion baht and 3.0 million baht respectively. For those in Northern region had the lowest value added and the average value added per establishment, of about 100.6 billion baht and 356,500 baht respectively.

Figure 13 Value added of business establishments by region.

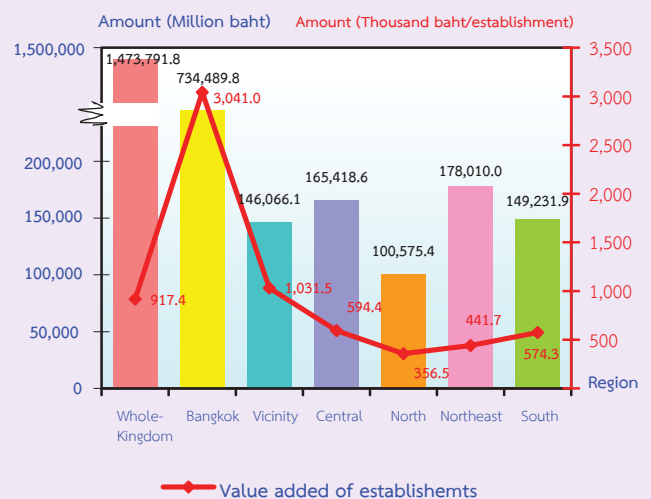

## 12. Conclusions and recommendations

The results of the 2010 Business Trade and Services survey showed that there were in total 1.6 million business establishments in Whole kingdom. Most of them (about 98.4 percent) were establishments with 1-15 persons. The major business was *retail trade (except of motor vehicles and motorcycles), repair of personal and household goods*, accounting for 48.1 percent. Persons working in business establishments amounted to 5.0 million persons in total. Out of this, 2.8 million persons were employees receiving the average annual remuneration about 139,757 baht per person. Moreover, the establishments contributed value of receipts, expenditures and value added of about 7.6 trillion baht, 6.1 trillion baht and 1.5 trillion baht respectively.

- **Problems and obstacles of establishments**

About 9.8 percent of business establishments reported their problems and obstacles. The main issues were the economic crisis, the lack of technology and infrastructure, the lower purchasing power and the high production cost.

- **Aid needed from the government**

About 9.2 percent of business establishments expressed their opinion on aid needed from the government. The main issues were the need for a help desk of agencies consultation, an improvement of political situation, an economic stimulus scheme.

**คำนำ**

**บทสรุปผู้บริหาร**

**สารบัญแผนภูมิ**

**สารบัญตาราง**

**บทที่ 1 บทนำ**

- ❖ **ความเป็นมา**
- ❖ **วัตถุประสงค์**
- ❖ **ขอบข่ายและคุ้มครอง**
- ❖ **ดาบเวลาอ้างอิง**
- ❖ **ดาบเวลาการเก็บรวบรวมข้อมูล**
- ❖ **รายการข้อมูลที่เก็บรวบรวม**
- ❖ **ประโยชน์ของข้อมูล**

**บทที่ 2 สรุปข้อมูลที่สำคัญ**

- ❖ **ข้อมูลทั่วไปของสภานประกอบการธุรกิจ**
- ❖ **ข้อมูลสถิติที่สำคัญจำแนกตามขนาดของสภานประกอบการและหมวดธุรกิจ**
- ❖ **การเปรียบเทียบข้อมูลระหว่างภาค**

**ตารางสถิติ**

- ❖ **ตอนที่ 1** ข้อมูลการดำเนินงานกิจการจำแนกตามขนาดของสภานประกอบการ
- ❖ **ตอนที่ 2** ข้อมูลการดำเนินงานกิจการจำแนกตามประเภทธุรกิจ

**ภาคผนวก**

- ❖ **ภาคผนวก ก** ระเบียบวิธี
- ❖ **ภาคผนวก ข** คำนิยาม

**คณะผู้จัดทำ CD-ROM**

**หน่วยงานที่เผยแพร่**

**ตารางสถิติในรูปแบบ Format Excel**

- ❖ **ตอนที่ 1** ข้อมูลการดำเนินงานกิจการจำแนกตามขนาดของสภานประกอบการ
- ❖ **ตอนที่ 2** ข้อมูลการดำเนินงานกิจการจำแนกตามประเภทธุรกิจ

## CONTENTS

	PAGE
PREFACE	v
EXECUTIVE SUMMARY	xv
LIST OF FIGURES	xxix
LIST OF SUMMARY TABLES	xxxiii
CHAPTER 1      INTRODUCTION	
1.1 Background	13
1.2 Objectives	13
1.3 Scope and coverage	13
1.4 Reference period	13
1.5 Data collection period	13
1.6 Items of data collection	13
1.7 Utilization of data	13
CHAPTER 2      MAJOR FINDINGS	
2.1 General information of business trade and services establishments	17
2.2 Principal statistics by size of establishment and division of business industry	20
2.3 Data comparison among regions	26
STATISTICAL TABLES	
Part 1 Operation information of establishments by size of establishment	31
Part 2 Operation information of establishments by category of business industry	45
APPENDIX	
Appendix A Methodology	127
Appendix B Definitions	133

## สารบัญแผนภูมิ

- แผนภูมิ ก จำนวนสถานประกอบการธุรกิจ จำแนกตามขนาดของสถานประกอบการ (จำนวนคนทำงาน)
- แผนภูมิ ข ร้อยละของสถานประกอบการธุรกิจ จำแนกตามรูปแบบการจัดตั้งตามกฎหมาย และขนาดของสถานประกอบการ
- แผนภูมิ ค ร้อยละของสถานประกอบการธุรกิจ จำแนกตามรูปแบบการจัดตั้งทางเศรษฐกิจ และขนาดของสถานประกอบการ
- แผนภูมิ ง ร้อยละของสถานประกอบการธุรกิจ จำแนกตามระยะเวลาในการดำเนินกิจการ และขนาดของสถานประกอบการ
- แผนภูมิ จ ร้อยละของสถานประกอบการธุรกิจ จำแนกตามทุนจดทะเบียน
- แผนภูมิ ฉ ร้อยละของสถานประกอบการธุรกิจ จำแนกตามการมีต่างประเทศร่วมลงทุน หรือถือหุ้น

## LIST OF FIGURES

	PAGE
FIGURE A NUMBER OF BUSINESS ESTABLISHMENTS BY SIZE OF ESTABLISHMENT (NUMBER OF PERSON ENGAGED)	17
FIGURE B PERCENTAGE OF BUSINESS ESTABLISHMENTS BY FORM OF LEGAL ORGANIZATION AND SIZE OF ESTABLISHMENT	17
FIGURE C PERCENTAGE OF BUSINESS ESTABLISHMENTS BY FORM OF ECONOMIC ORGANIZATION AND SIZE OF ESTABLISHMENT	18
FIGURE D PERCENTAGE OF BUSINESS ESTABLISHMENTS BY PERIOD OF OPERATION AND SIZE OF ESTABLISHMENT	18
FIGURE E PERCENTAGE OF BUSINESS ESTABLISHMENTS BY REGISTERED CAPITAL	18
FIGURE F PERCENTAGE OF BUSINESS ESTABLISHMENTS BY FOREIGN INVESTMENT OR FOREIGN SHARE HOLDING	19



## สารบัญตาราง

- ตาราง ก** จำนวนและร้อยละของสถานประกอบการธุรกิจ จำแนกตามหมวดธุรกิจ
- ตาราง ข** จำนวนและร้อยละของคนทำงาน ลูกจ้าง ค่าตอบแทนแรงงาน และค่าตอบแทนแรงงานของลูกจ้างเฉลี่ยต่อคนต่อปี จำแนกตามขนาดของสถานประกอบการ และหมวดธุรกิจ
- ตาราง ค** รายรับ ค่าใช้จ่าย มูลค่าเพิ่ม และมูลค่าเพิ่มต่อรายรับ จำแนกตามขนาดของสถานประกอบการ และหมวดธุรกิจ
- ตาราง ง** รายรับและมูลค่าเพิ่มเฉลี่ยต่อสถานประกอบการ และต่อคนทำงาน จำแนกตามขนาดของสถานประกอบการ และหมวดธุรกิจ
- ตาราง จ** ข้อมูลที่สำคัญของสถานประกอบการธุรกิจทางการค้าและธุรกิจทางการบริการ จำแนกตามภาค

## LIST OF SUMMARY TABLES

	PAGE	
TABLE A	NUMBER AND PERCENTAGE OF BUSINESS ESTABLISHMENTS BY DIVISION OF BUSINESS INDUSTRY	19
TABLE B	PERSONS ENGAGED, EMPLOYEES, REMUNERATION AND AVERAGE ANNUAL REMUNERATION PER EMPLOYEE BY SIZE OF ESTABLISHMENT AND DIVISION OF BUSINESS INDUSTRY	21
TABLE C	RECEIPTS, EXPENDITURES, VALUE ADDED AND VALUE ADDED PER RECEIPT BY SIZE OF ESTABLISHMENT AND DIVISION OF BUSINESS INDUSTRY	23
TABLE D	AVERAGE VALUE OF RECEIPTS AND AVERAGE VALUE ADDED PER ESTABLISHMENT AND AVERAGE VALUE OF RECEIPTS AND AVERAGE VALUE ADDED PER PERSON ENGAGED BY SIZE OF ESTABLISHMENT AND DIVISION OF BUSINESS INDUSTRY	25
TABLE E	PRINCIPAL DATA OF BUSINESS ESTABLISHMENTS BY REGION	27

# บทที่ 1

## บทนำ

### 1.1 ความเป็นมา

สำนักงานสถิติแห่งชาติได้จัดทำ การสำรวจธุรกิจทางการค้าและธุรกิจทางการบริการ ประจำปี มาตั้งแต่ปี 2511 เพื่อเก็บรวบรวมข้อมูล พื้นฐานเกี่ยวกับการประกอบธุรกิจทางการค้าและ ธุรกิจทางการบริการ สำหรับให้ภาครัฐใช้ในการ กำหนดนโยบายทางเศรษฐกิจของประเทศ และภาคเอกชนใช้ประกอบการวางแผนการลงทุน โดยกำหนดแผนที่จะจัดทำทุก 2 ปี สำหรับการสำรวจธุรกิจทางการค้าและธุรกิจทางการบริการ พ.ศ. 2553 นี้ นับเป็นการสำรวจครั้งที่ 24

### 1.2 วัตถุประสงค์

1.2.1 เพื่อเก็บรวบรวมข้อมูลพื้นฐาน เกี่ยวกับการประกอบการธุรกิจ เช่น จำนวน ประเภท และขนาดของสถานประกอบการธุรกิจ จำนวน คนทำงาน ลูกจ้าง และค่าตอบแทนแรงงาน มูลค่า ซื้อสินค้าเพื่อการจำหน่ายหรือให้บริการ ค่าใช้จ่าย ในการดำเนินงาน รายรับ สินค้าคงเหลือต้นปี และปลายปี และมูลค่าสินทรัพย์ถาวรของสถาน- ประกอบการ เป็นต้น

1.2.2 เพื่อใช้ในการจัดทำบัญชีประชาชาติ และสร้างตารางปัจจัยการผลิตและผลผลิตของ ประเทศ

### 1.3 ขอบข่ายและคุ่มรวม

สถานประกอบการที่อยู่ในขอบข่ายการ สำรวจนี้ได้แก่ สถานประกอบการธุรกิจ (ประเภท G, H, K และ O) ตามการจัดประเภทอุตสาหกรรม ตามกิจกรรมทางเศรษฐกิจทุกประเภทตาม มาตรฐานสากล โดยคุ่มรวมสถานประกอบการธุรกิจ ที่มีคนทำงานตั้งแต่ 1 คนขึ้นไปทั่วประเทศ

### 1.4 คาบเวลาอ้างอิง

ข้อมูลที่เก็บรวบรวมเป็นข้อมูลการดำเนิน กิจการของสถานประกอบการ ระหว่างวันที่ 1 มกราคม - 31 ธันวาคม 2552

### 1.5 คาบเวลาการเก็บรวบรวมข้อมูล

การเก็บรวบรวมข้อมูลดำเนินการในช่วง เดือนพฤษภาคม - สิงหาคม 2553

### 1.6 รายการข้อมูลที่เก็บรวบรวม

1.6.1 ข้อมูลทั่วไปของสถานประกอบการ ได้แก่ ประเภทธุรกิจ รูปแบบการจัดตั้งตาม กฎหมายและรูปแบบการจัดตั้งทางเศรษฐกิจ การมีต่างประเทศมาร่วมลงทุนหรือถือหุ้น

1.6.2 คนทำงานและค่าตอบแทน แรงงาน

1.6.3 ค่าใช้จ่ายของสถานประกอบการ

1.6.4 สินค้าคงเหลือ

1.6.5 รายรับของสถานประกอบการ

1.6.6 สินทรัพย์ถาวรของสถาน- ประกอบการ

### 1.7 ประโยชน์ของข้อมูล

1.7.1 ใช้ในการวางแผนพัฒนา เศรษฐกิจของประเทศให้มีประสิทธิภาพ กำหนด นโยบายและทิศทางการพัฒนาเศรษฐกิจใน ระดับประเทศและระดับท้องถิ่น การจัดทำแผน ส่งเสริมวิสาหกิจขนาดกลางและขนาดย่อม (SMEs) จัดทำบัญชีประชาชาติเพื่อกำหนด ทิศทางการขยายตัวทางเศรษฐกิจ

1.7.2 ใช้เป็นเครื่องมือสำหรับ ผู้ประกอบการในการวางแผนธุรกิจการตัดสินใจ ลงทุน การขยายกิจการ ขยายสาขา ซึ่งก่อให้เกิด การจ้างงานเพิ่มขึ้น นอกจากนี้ยังสามารถใช้ข้อมูล พิจารณาเปรียบเทียบกับกิจการอื่น ๆ เพื่อให้ ธุรกิจประสบความสำเร็จ ซึ่งเป็นผลทำให้การ เจริญเติบโตทางด้านเศรษฐกิจในประเทศโดยรวม ดีขึ้น

1.7.3 ใช้ในการพิจารณา ประกอบการตัดสินใจในการลงทุนการศึกษา วิเคราะห์เชิงลึกในธุรกิจที่อยู่ในความสนใจและ เรื่องที่เกี่ยวข้อง

## บทที่ 2 สรุปข้อมูลที่สำคัญ

### 2.1 ข้อมูลทั่วไปของสถานประกอบการธุรกิจ

#### 2.1.1 จำนวนและขนาดของสถานประกอบการ

จากการสุ่มตัวอย่าง และการประมาณค่าทางสถิติ พบว่า มีสถานประกอบการธุรกิจที่ตั้งอยู่ทั่วประเทศ จำนวนทั้งสิ้น 1.6 ล้านแห่ง โดยส่วนใหญ่เป็นสถานประกอบการที่มีคนทำงาน 1-15 คน จำนวน 1.58 ล้านแห่ง หรือร้อยละ 98.4 สถานประกอบการที่มีคนทำงาน 16 คนขึ้นไป มีเพียงร้อยละ 1.6 หรือมีจำนวน 26,126 แห่ง ในจำนวนนี้สถานประกอบการที่มีคนทำงาน 16-25 คน จำนวน 12,314 แห่ง สถานประกอบการที่มีคนทำงาน 31-50 คน 51-200 คน และ 26-30 คน มีจำนวน 5,340 แห่ง 5,033 แห่ง และ 2,511 แห่ง ตามลำดับ ส่วนสถานประกอบการที่มีคนทำงานมากกว่า 200 คน มีจำนวน 928 แห่ง

**แผนภูมิ ก** จำนวนสถานประกอบการธุรกิจ จำแนกตามขนาดของสถานประกอบการ (จำนวนคนทำงาน)

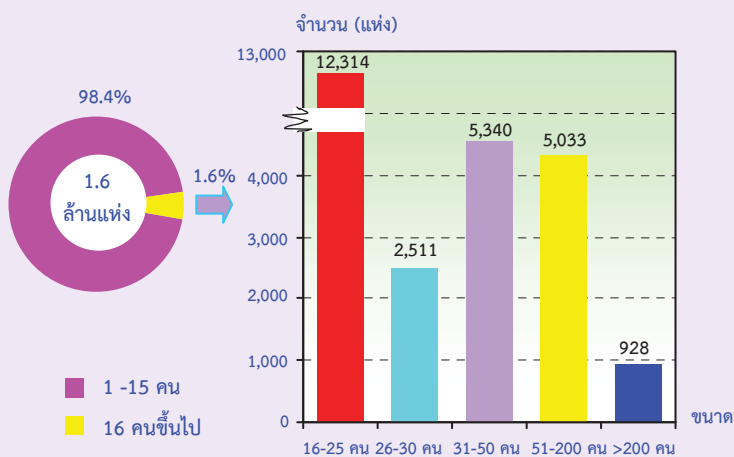

#### 2.1.2 รูปแบบการจัดตั้งตามกฎหมาย

สถานประกอบการธุรกิจส่วนใหญ่ หรือ ร้อยละ 90.1 มีการจัดตั้งในรูปแบบที่เป็นส่วนบุคคลหรือห้างหุ้นส่วนที่ไม่เป็นนิติบุคคล ที่มีการจัดตั้งรูปแบบอื่น ๆ เช่น มูลนิธิ สมาคม และกลุ่มแม่บ้าน เป็นต้น มีสัดส่วนประมาณร้อยละ 4.1 สำหรับสถานประกอบการที่มีการจัดตั้งเป็นบริษัทจำกัด บริษัทจำกัด (มหาชน) และห้างหุ้นส่วนสามัญนิติบุคคล ห้างหุ้นส่วนจำกัด มีประมาณร้อยละ 3.3 และ 1.8 ส่วนสถานประกอบการที่มีรูปแบบเป็นส่วนราชการ รัฐวิสาหกิจ สหกรณ์มีเพียง ร้อยละ 0.7

เมื่อพิจารณาตามขนาดของสถานประกอบการ พบว่า สถานประกอบการที่มีคนทำงาน 1-15 คน จะดำเนินกิจการในรูปแบบที่เป็นส่วนบุคคลมากที่สุดถึงร้อยละ 91.3 ในขณะที่ สถานประกอบการที่มีคนทำงานมากกว่า 200 คน จะดำเนินกิจการในรูปแบบเป็นบริษัทจำกัด บริษัทจำกัด (มหาชน) มากที่สุดประมาณร้อยละ 92.3

**แผนภูมิ ข** ร้อยละของสถานประกอบการธุรกิจ จำแนกตามรูปแบบการจัดตั้งตามกฎหมาย และขนาดของสถานประกอบการ

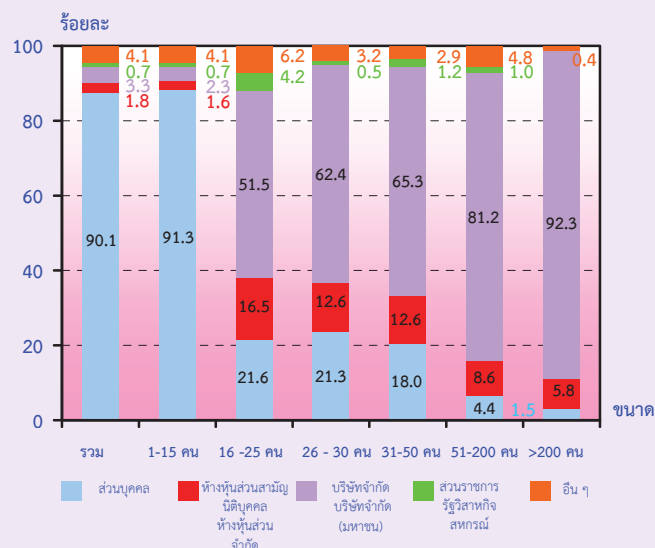

### 2.1.3 รูปแบบการจัดตั้งทางเศรษฐกิจ

สถานประกอบการธุรกิจทั่วประเทศที่พบส่วนใหญ่ หรือร้อยละ 98.7 เป็นสำนักงานแห่งเดียว ไม่มีสำนักงานใหญ่หรือสาขาอยู่ที่ใดที่เหลือร้อยละ 0.7 เป็นสำนักงาน และอีกร้อยละ 0.6 เป็นสำนักงานใหญ่

เมื่อพิจารณาตามขนาดของสถานประกอบการ (ตามจำนวนคนทำงาน) พบว่า สถานประกอบการส่วนใหญ่ทุกขนาดมีรูปแบบการจัดตั้งเป็นสำนักงานแห่งเดียว

**แผนภูมิ ค** ร้อยละของสถานประกอบการธุรกิจ จำแนกตามรูปแบบการจัดตั้งทางเศรษฐกิจ และขนาดของสถานประกอบการ

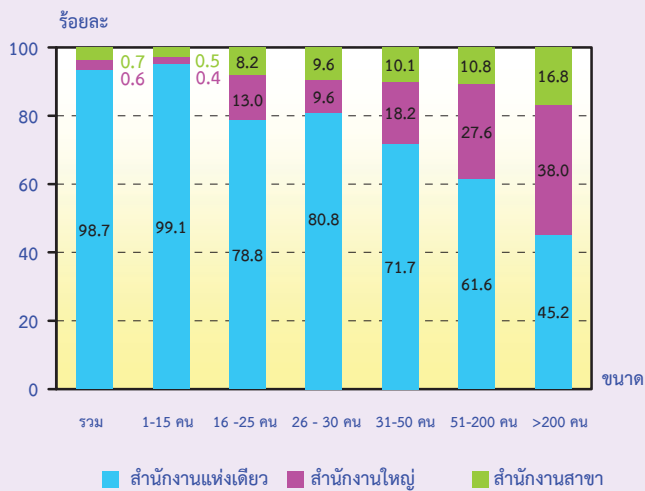

### 2.1.4 ระยะเวลาในการดำเนินการ

สถานประกอบการธุรกิจทั่วประเทศส่วนใหญ่ หรือร้อยละ 34.3 ดำเนินกิจการระหว่าง 5-9 ปี ที่ดำเนินกิจการระหว่าง 10-19 ปี และน้อยกว่า 5 ปี มีประมาณร้อยละ 32.6 และร้อยละ 20.0 ตามลำดับ สถานประกอบการที่ดำเนินกิจการระหว่าง 20-29 ปีและตั้งแต่ 30 ปีขึ้นไปมีประมาณร้อยละ 8.1 และร้อยละ 5.0 ตามลำดับ

เมื่อพิจารณาตามขนาดของสถานประกอบการ (ตามจำนวนคนทำงาน) พบว่า สถานประกอบการที่มีคนทำงาน 16 คนขึ้นไป ส่วนใหญ่กว่าร้อยละ 70.0 ดำเนินกิจการตั้งแต่ 10 ปีขึ้นไป ในขณะที่สถานประกอบการที่มีคนทำงาน 1-15 คน ดำเนินกิจการน้อยกว่า 10 ปี ในสัดส่วนสูงสุด ร้อยละ 54.8

**แผนภูมิ ง** ร้อยละของสถานประกอบการธุรกิจ จำแนกตามระยะเวลาในการดำเนินการ และขนาดของสถานประกอบการ

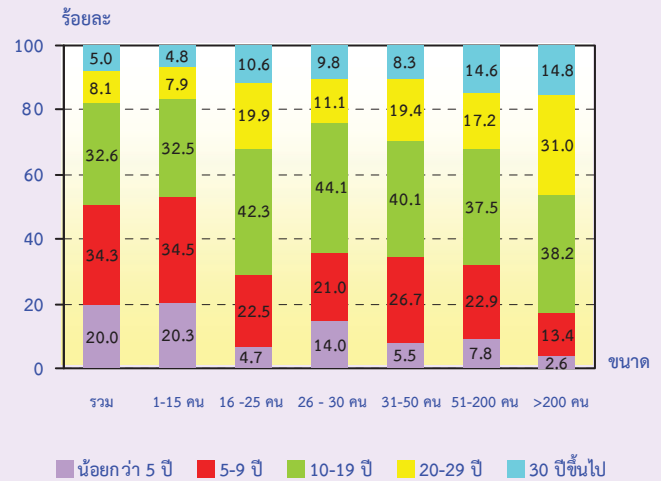

### 2.1.5 ทุนจดทะเบียน

สถานประกอบการธุรกิจทั่วประเทศที่มีทุนจดทะเบียนมีจำนวน 74,117 แห่ง หรือ ร้อยละ 4.6 ของจำนวนสถานประกอบการทั้งสิ้น ในจำนวนนี้ส่วนใหญ่หรือร้อยละ 83.9 มีทุนจดทะเบียน น้อยกว่า 10 ล้านบาท ที่มีทุนจดทะเบียน 10-99 ล้านบาท มีประมาณร้อยละ 13.8 สำหรับสถานประกอบการที่มีทุนจดทะเบียนตั้งแต่ 100 ล้านบาทขึ้นไปมีเพียงร้อยละ 2.3

**แผนภูมิ จ** ร้อยละของสถานประกอบการธุรกิจ จำแนกตามทุนจดทะเบียน

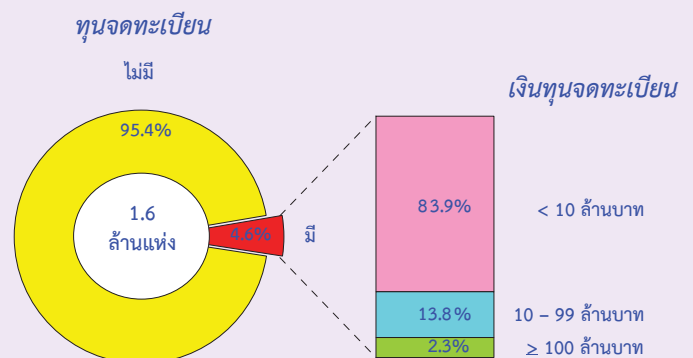

## 2.1.6 การร่วมลงทุนหรือถือหุ้น

การประกอบธุรกิจทางการค้าและธุรกิจทางการบริการทั่วประเทศส่วนใหญ่ (ร้อยละ 99.6) ไม่มีการร่วมลงทุนจากต่างประเทศ ส่วนที่มีต่างประเทศร่วมลงทุนหรือถือหุ้นในกิจการมีอยู่เพียงร้อยละ 0.4 ในจำนวนนี้ พบว่า สถานประกอบการที่มีต่างประเทศร่วมลงทุนโดยถือหุ้น 10-50% มีประมาณร้อยละ 66.9 ที่มีต่างประเทศร่วมลงทุนโดยถือหุ้นมากกว่า 50% มีประมาณร้อยละ 23.7 ที่เหลือร้อยละ 9.4 เป็นสถานประกอบการที่มีต่างประเทศร่วมลงทุนโดยถือหุ้นน้อยกว่า 10%

**แผนภูมิ ฉ ร้อยละของสถานประกอบการธุรกิจ จำแนกตามการมีต่างประเทศร่วมลงทุนหรือถือหุ้น**

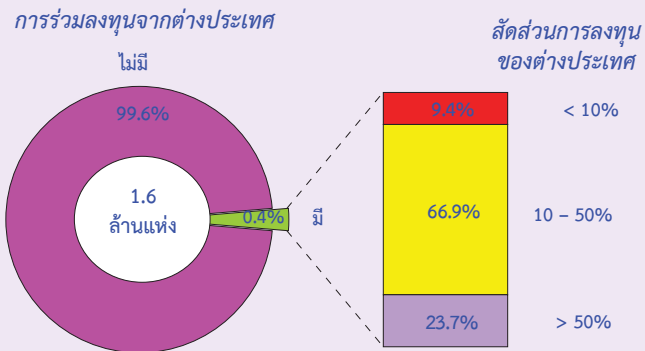

## 2.1.7 หมวดธุรกิจ

เมื่อพิจารณาจำนวนสถานประกอบการจำแนกตามหมวดธุรกิจในตาราง ก แสดงให้เห็นว่ามีสถานประกอบการธุรกิจที่ตั้งอยู่ทั่วประเทศ จำนวนประมาณ 1.6 ล้านแห่ง ในจำนวนนี้ส่วนใหญ่หรือร้อยละ 48.1 ประกอบธุรกิจการขายปลีก (ยกเว้นยานยนต์และรถจักรยานยนต์) รวมทั้งการซ่อมแซมของใช้ส่วนบุคคลและของใช้ในครัวเรือน รองลงมาประกอบธุรกิจโรงแรมและภัตตาคาร มีสัดส่วนประมาณร้อยละ 16.1 ธุรกิจการขาย การบำรุงรักษาและการซ่อมแซมยานยนต์และรถจักรยานยนต์ รวมทั้งการขายปลีกน้ำมันเชื้อเพลิงรถยนต์ และกิจกรรมด้านการบริการอื่น ๆ มีประมาณร้อยละ 11.1 และร้อยละ 9.8 ตามลำดับ สำหรับธุรกิจนอกเหนือจากที่กล่าวข้างต้นแต่ละหมวดมีสัดส่วนต่ำกว่าร้อยละ 5.0 ของจำนวนสถานประกอบการธุรกิจทั้งสิ้น

## ตาราง ก จำนวนและร้อยละของสถานประกอบการธุรกิจ จำแนกตามหมวดธุรกิจ

หมวดธุรกิจ	จำนวน	ร้อยละ
<b>รวม</b>	<b>1,606,418</b>	<b>100.0</b>
การขาย การบำรุงรักษาและการซ่อมแซมยานยนต์ และรถจักรยานยนต์ รวมทั้งการขายปลีกน้ำมันเชื้อเพลิงรถยนต์	178,279	11.1
การขายส่ง และการค้าเพื่อค่านายหน้า ยกเว้นยานยนต์ และรถจักรยานยนต์	75,191	4.7
การขายปลีก (ยกเว้นยานยนต์ และรถจักรยานยนต์) รวมทั้งการซ่อมแซมของใช้ส่วนบุคคล และของใช้ในครัวเรือน	772,701	48.1
โรงแรมและภัตตาคาร	259,054	16.1
กิจกรรมด้านอสังหาริมทรัพย์	70,327	4.4
การให้เช่าเครื่องจักรและเครื่องอุปกรณ์โดยไม่มีผู้ควบคุม		
การให้เช่าของใช้ส่วนบุคคลและของใช้ในครัวเรือน	20,496	1.3
กิจกรรมด้านคอมพิวเตอร์ และกิจกรรมที่เกี่ยวข้อง	4,485	0.3
การวิจัยและพัฒนา	35	-
กิจกรรมด้านธุรกิจอื่น ๆ	40,562	2.5
กิจกรรมนันทนาการ วัฒนธรรม และการกีฬา	27,760	1.7
กิจกรรมด้านการบริการอื่น ๆ	157,528	9.8

หมายเหตุ : - หมายถึง ไม่มีข้อมูลหรือข้อมูลเป็น 0 หรือที่มีข้อมูลจำนวนเล็กน้อย

## 2.2 ข้อมูลสถิติที่สำคัญจำแนกตามขนาดของสถานประกอบการและหมวดธุรกิจ

### 2.2.1 คนทำงานและค่าตอบแทนแรงงาน

#### 1) จำนวนคนทำงาน

ข้อมูลจำนวนคนทำงานจากตาราง ข แสดงให้เห็นว่า ในปี 2552 มีคนทำงานในสถานประกอบการธุรกิจที่ตั้งอยู่ทั่วประเทศทั้งสิ้น 5.0 ล้านคน ส่วนใหญ่เป็นคนทำงานที่ปฏิบัติงานอยู่ในสถานประกอบการที่มีคนทำงาน 1-15 คน จำนวน 3.4 ล้านคน หรือร้อยละ 68.2

เมื่อพิจารณาตามหมวดธุรกิจพบว่า ส่วนใหญ่เป็นคนทำงานที่ปฏิบัติงานอยู่ในธุรกิจการขายปลีก (ยกเว้นยานยนต์และรถจักรยานยนต์) รวมทั้งการซ่อมแซมของใช้ส่วนบุคคลและของใช้ในครัวเรือน จำนวน 1.7 ล้านคน หรือร้อยละ 34.0 รองลงมาปฏิบัติงานอยู่ในธุรกิจโรงแรมและภัตตาคาร ประมาณร้อยละ 19.3 ธุรกิจการขายส่งและการค้าเพื่อค้าขายหน้า (ยกเว้นยานยนต์และรถจักรยานยนต์) และการขายการบำรุงรักษาและการซ่อมแซมยานยนต์และรถจักรยานยนต์ รวมทั้งการขายปลีกน้ำมันเชื้อเพลิงรถยนต์ มีสัดส่วนของคนทำงาน ประมาณร้อยละ 13.4 และร้อยละ 12.2 ตามลำดับ สำหรับธุรกิจใหม่หมวดอื่น ๆ นอกจากที่กล่าวข้างต้นแต่ละหมวดมีสัดส่วนของคนทำงานไม่เกินร้อยละ 8.0

#### 2) จำนวนลูกจ้าง

ด้านการจ้างงาน พบว่า มีจำนวนลูกจ้างปฏิบัติงานอยู่ในสถานประกอบการทั้งสิ้น 2.8 ล้านคน โดยส่วนใหญ่ลูกจ้างปฏิบัติงานอยู่ในสถานประกอบการที่มีคนทำงาน 1-15 คน (ประมาณ 1.2 ล้านคน หรือร้อยละ 44.4)

สำหรับการจ้างงานในแต่ละหมวดธุรกิจ พบว่า มีลูกจ้างปฏิบัติงานอยู่ในธุรกิจการขายปลีก (ยกเว้นยานยนต์และรถจักรยานยนต์) รวมทั้งการซ่อมแซมของใช้ส่วนบุคคลและของใช้ในครัวเรือน มากที่สุดประมาณร้อยละ 21.2 รองลงมาเป็นลูกจ้างที่ปฏิบัติงานอยู่ในธุรกิจโรงแรมและภัตตาคาร มีประมาณร้อยละ

20.6 ธุรกิจการขายส่งและการค้าเพื่อค้าขายหน้า ยกเว้นยานยนต์และรถจักรยานยนต์ ธุรกิจการขายการบำรุงรักษา และการซ่อมแซมยานยนต์และรถจักรยานยนต์ รวมทั้งการขายปลีกน้ำมันเชื้อเพลิงรถยนต์ และกิจกรรมด้านธุรกิจอื่น ๆ มีประมาณร้อยละ 20.3 ร้อยละ 13.7 และร้อยละ 11.7 ตามลำดับ สำหรับสถานประกอบการในหมวดอื่น ๆ นอกเหนือจากที่กล่าวข้างต้นแต่ละหมวดมีสัดส่วนของลูกจ้างต่ำกว่าร้อยละ 5.0

#### 3) ค่าตอบแทนแรงงาน

ลูกจ้างที่ปฏิบัติงานในสถานประกอบการธุรกิจที่ตั้งอยู่ทั่วประเทศ ได้รับค่าตอบแทนแรงงาน รวมทั้งสิ้นประมาณ 385.6 พันล้านบาท หรือโดยเฉลี่ย 139,757 บาทต่อคนต่อปี โดยลูกจ้างที่ปฏิบัติงานอยู่ในสถานประกอบการที่มีคนทำงานมากกว่า 200 คน ได้รับค่าตอบแทนแรงงานเฉลี่ยต่อคนต่อปีสูงที่สุดคือ 195,743 บาท รองลงมา คือ สถานประกอบการที่มีคนทำงาน 26-30 คน ได้รับค่าตอบแทนแรงงานเฉลี่ยต่อคนต่อปี 189,072 บาท สำหรับลูกจ้างที่ปฏิบัติงานในกิจการที่มีคนทำงาน 1-15 คน ได้รับค่าตอบแทนแรงงานเฉลี่ยต่ำที่สุด 92,762 บาทต่อคนต่อปี

เมื่อพิจารณาตามหมวดธุรกิจ พบว่า ลูกจ้างที่ปฏิบัติงานในกิจกรรมด้านการวิจัยและพัฒนา ได้รับ ค่าตอบแทนแรงงานเฉลี่ยต่อคนต่อปีสูงที่สุดคือ 370,881 บาท รองลงมาได้แก่ ลูกจ้างที่ปฏิบัติงานในกิจกรรมด้านคอมพิวเตอร์และกิจการที่เกี่ยวข้อง ได้รับค่าตอบแทนแรงงานเฉลี่ยต่อคนต่อปี 366,632 บาท สำหรับลูกจ้างในธุรกิจการขายส่งและการค้าเพื่อค้าขายหน้า (ยกเว้นยานยนต์และรถจักรยานยนต์) และกิจกรรมด้านอสังหาริมทรัพย์ได้รับค่าตอบแทนเฉลี่ยต่อคนต่อปี 192,186 บาท และ 187,644 บาท ตามลำดับ ส่วนลูกจ้างที่ปฏิบัติงานในธุรกิจกิจกรรมด้านการบริการอื่น ๆ ได้รับค่าตอบแทนแรงงานเฉลี่ยต่อคนต่อปีต่ำที่สุดคือ 82,348 บาท

ตาราง ข จำนวนและร้อยละของพนักงาน ลูกจ้าง ค่าตอบแทนแรงงาน และค่าตอบแทนแรงงานของ  
ลูกจ้างเฉลี่ยต่อคนต่อปี จำแนกตามขนาดของสถานประกอบการและหมวดธุรกิจ

ขนาดของสถานประกอบการ/ หมวดธุรกิจ	พนักงาน		ลูกจ้าง		ค่าตอบแทนแรงงาน	
	จำนวน	ร้อยละ	จำนวน	ร้อยละ	มูลค่า (ล้านบาท)	เฉลี่ยต่อ คนต่อปี (บาท)
รวม	5,007,387	100.0	2,759,369	100.0	385,641.4	139,757.1
<b>ขนาดของสถานประกอบการ</b>						
1 – 15 คน	3,414,888	68.2	1,224,388	44.4	113,576.1	92,761.5
16 – 25 คน	252,695	5.0	234,330	8.5	30,569.4	130,454.5
26 – 30 คน	70,371	1.4	67,009	2.4	12,669.5	189,071.6
31 – 50 คน	208,429	4.2	198,781	7.2	31,283.3	157,375.7
51 – 200 คน	505,707	10.1	482,107	17.5	89,345.3	185,322.6
มากกว่า 200 คน	555,297	11.1	552,754	20.0	108,197.9	195,743.3
<b>หมวดธุรกิจ</b>						
การขาย การบำรุงรักษา และการซ่อมแซมยานยนต์ และรถจักรยานยนต์ รวมทั้งการขายปลีกน้ำมัน เชื้อเพลิงรถยนต์	609,287	12.2	378,842	13.7	51,994.5	137,245.9
การขายส่ง และการค้าเพื่อค่านายหน้า ยกเว้น ยานยนต์และรถจักรยานยนต์	672,450	13.4	559,999	20.3	107,623.9	192,185.9
การขายปลีก (ยกเว้นยานยนต์ และรถจักรยานยนต์) รวมทั้งการซ่อมแซมของใช้ส่วนบุคคล และ ของใช้ในครัวเรือน	1,704,212	34.0	584,976	21.2	61,269.4	104,738.4
โรงแรมและภัตตาคาร	967,874	19.3	568,541	20.6	58,112.8	102,213.9
กิจกรรมด้านอสังหาริมทรัพย์	186,371	3.7	114,084	4.1	21,407.2	187,644.1
การให้เช่าเครื่องจักรและเครื่องอุปกรณโดยไม่มี ผู้ควบคุม การให้เช่าของใช้ส่วนบุคคล และของใช้ในครัวเรือน	56,410	1.1	27,125	1.0	2,571.2	94,791.4
กิจกรรมด้านคอมพิวเตอร์ และกิจกรรมที่เกี่ยวข้อง	27,092	0.5	21,719	0.8	7,962.9	366,631.7
การวิจัยและพัฒนา	1,159	-	1,145	-	424.7	370,881.0
กิจกรรมธุรกิจอื่น ๆ	373,215	7.6	321,350	11.7	55,536.3	172,821.9
กิจกรรมขนส่งทางอากาศ วัฒนธรรม และการกีฬา	158,107	3.2	112,182	4.1	13,023.1	116,088.7
กิจกรรมด้านการบริการอื่น ๆ	251,210	5.0	69,406	2.5	5,715.4	82,347.8

หมายเหตุ : - หมายถึง ไม่มีข้อมูลหรือข้อมูลเป็น 0 หรือที่มีข้อมูลจำนวนเล็กน้อย



## 2.2.2 รายรับ ค่าใช้จ่าย และมูลค่าเพิ่ม

เมื่อพิจารณารายรับ ค่าใช้จ่าย และมูลค่าเพิ่ม ของสถานประกอบการธุรกิจทั่วประเทศ (ตาราง ค) พบว่า มีมูลค่ารายรับรวมทั้งสิ้นประมาณ 7.6 ล้านล้านบาท ค่าใช้จ่ายประมาณ 6.1 ล้านล้านบาท และมูลค่าเพิ่มรวมทั้งสิ้นประมาณ 1.5 ล้านล้านบาท โดยมูลค่าเพิ่มมีสัดส่วนประมาณร้อยละ 19.5 ของรายรับ ซึ่งหากพิจารณาตามขนาดของสถานประกอบการ พบว่าสถานประกอบการที่มีคนทำงาน 1-15 คน มีรายรับ ค่าใช้จ่าย มูลค่าเพิ่ม และมูลค่าเพิ่มต่อรายรับสูงสุดคือประมาณร้อยละ 35.0 ร้อยละ 32.7 ร้อยละ 44.5 และร้อยละ 24.8 ตามลำดับ

ในธุรกิจแต่ละประเภทรูปนั้น พบว่ารายรับ ค่าใช้จ่าย ส่วนใหญ่มาจากการดำเนินธุรกิจการขนส่งและการค้าเพื่อค่านายหน้า (ยกเว้นยานยนต์และรถจักรยานยนต์) มีประมาณร้อยละ 36.0 และร้อยละ 38.8 รองลงมาคือธุรกิจการขายน้ำมันเชื้อเพลิงรถยนต์ รวมทั้งการขายปลีกน้ำมันเชื้อเพลิงรถยนต์ มีสัดส่วนของรายรับและค่าใช้จ่ายประมาณร้อยละ 28.9 และร้อยละ 32.0 ตามลำดับ

ธุรกิจการขายปลีก (ยกเว้นยานยนต์และรถจักรยานยนต์) รวมทั้งการซ่อมแซมของใช้ส่วนบุคคลและของใช้ ในครัวเรือน มีสัดส่วนของมูลค่าเพิ่มสูงสุดประมาณร้อยละ 26.4 รองลงมาคือธุรกิจการขนส่งและการค้าเพื่อค่านายหน้า (ยกเว้นยานยนต์และรถจักรยานยนต์) ประมาณร้อยละ 24.0 ส่วนธุรกิจประเภทอื่นๆ แต่ละหมวดมีสัดส่วนของรายรับ ค่าใช้จ่าย และมูลค่าเพิ่มค่อนข้างต่ำ คือต่ำกว่าร้อยละ 23.0

หากเปรียบเทียบมูลค่าเพิ่มต่อรายรับในธุรกิจแต่ละประเภท พบว่า สถานประกอบการที่ดำเนินธุรกิจเกี่ยวกับกิจกรรมด้านการบริการอื่น ๆ มีสัดส่วนของมูลค่าเพิ่มต่อรายรับสูงสุดคือประมาณร้อยละ 56.8 รองลงมาคือธุรกิจเกี่ยวกับกิจกรรมด้านธุรกิจอื่น ๆ มีประมาณร้อยละ 54.9 กิจกรรมด้านอสังหาริมทรัพย์ และกิจกรรมนันทนาการ วัฒนธรรม และการศึกษา มีประมาณร้อยละ 53.3 และร้อยละ 45.3 ตามลำดับ สำหรับธุรกิจ การขาย การบำรุงรักษาและการซ่อมแซมยานยนต์และรถจักรยานยนต์ รวมทั้งการขายปลีกน้ำมันเชื้อเพลิงรถยนต์ มีสัดส่วนมูลค่าเพิ่มต่อรายรับต่ำที่สุดคือประมาณร้อยละ 11.2

ตาราง ค รายรับ ค่าใช้จ่าย มูลค่าเพิ่มและมูลค่าเพิ่มต่อรายรับ จำแนกตามขนาดของสถานประกอบการและหมวดธุรกิจ

ขนาดของสถานประกอบการ/ หมวดธุรกิจ	รายรับ		ค่าใช้จ่าย		มูลค่าเพิ่ม		มูลค่าเพิ่ม ต่อรายรับ (ร้อยละ)
	มูลค่า (ล้านบาท)	ร้อยละ	มูลค่า (ล้านบาท)	ร้อยละ	มูลค่า (ล้านบาท)	ร้อยละ	
รวม	7,564,198.4	100.0	6,090,406.7	100.0	1,473,791.7	100.0	19.5
<b>ขนาดของสถานประกอบการ</b>							
1 – 15 คน	2,648,937.7	35.0	1,993,054.7	32.7	655,883.0	44.5	24.8
16 – 25 คน	602,502.7	8.0	488,380.1	8.0	114,122.6	7.7	18.9
26 – 30 คน	291,062.6	3.9	247,148.1	4.1	43,914.5	3.0	15.1
31 – 50 คน	585,596.2	7.7	484,857.2	8.0	100,738.9	6.8	17.2
51 – 200 คน	1,460,350.8	19.3	1,183,840.9	19.4	276,509.8	18.8	18.9
มากกว่า 200 คน	1,975,748.5	26.1	1,693,125.7	27.8	282,622.8	19.2	14.3
<b>หมวดธุรกิจ</b>							
การขาย การบำรุงรักษา และการซ่อมแซมยานยนต์ และรถจักรยานยนต์ รวมทั้งการขายปลีคน้ำมัน เชื้อเพลิงรถยนต์	2,191,244.8	28.9	1,945,888.8	32.0	245,356.0	16.6	11.2
การขายส่ง และการค้าเพื่อค่านายหน้า ยกเว้น ยานยนต์และรถจักรยานยนต์	2,719,180.5	36.0	2,366,209.5	38.8	352,971.0	24.0	12.9
การขายปลีก (ยกเว้นยานยนต์ และรถจักรยานยนต์) รวมทั้งการซ่อมแซมของใช้ส่วนบุคคล และ ของใช้ในครัวเรือน	1,687,753.3	22.3	1,299,231.7	21.3	388,521.5	26.4	23.0
โรงแรมและภัตตาคาร	383,675.4	5.1	198,040.3	3.3	185,635.1	12.6	48.4
กิจกรรมด้านอสังหาริมทรัพย์	195,361.9	2.6	91,186.0	1.5	104,175.9	7.1	53.3
การให้เช่าเครื่องจักรและเครื่องอุปกรณโดยไม่มี ผู้ควบคุม การให้เช่าของใช้ส่วนบุคคล และของใช้ในครัวเรือน	25,130.4	0.3	14,206.5	0.2	10,923.9	0.7	43.5
กิจกรรมด้านคอมพิวเตอร์ และกิจกรรมที่เกี่ยวข้อง	42,720.9	0.6	23,901.2	0.4	18,819.8	1.3	44.0
การวิจัยและพัฒนา	1,750.2	-	1,159.6	-	590.6	-	33.7
กิจกรรมด้านธุรกิจอื่น ๆ	195,191.9	2.6	87,963.6	1.4	107,228.2	7.3	54.9
กิจกรรมนันทนาการ วัฒนธรรม และการกีฬา	85,428.5	1.1	46,751.3	0.8	38,677.2	2.6	45.3
กิจกรรมด้านการบริการอื่นๆ	36,760.6	0.5	15,868.1	0.3	20,892.5	1.4	56.8

หมายเหตุ : - หมายถึง ไม่มีข้อมูลหรือข้อมูลเป็น 0 หรือที่มีข้อมูลจำนวนเล็กน้อย

### 2.2.3 รายรับ และมูลค่าเพิ่มเฉลี่ยต่อสถานประกอบการ

จากตาราง ๖ แสดงให้เห็นว่าสถานประกอบการธุรกิจทั่วประเทศมีรายรับและมูลค่าเพิ่มเฉลี่ยต่อสถานประกอบการ ประมาณ 4.7 ล้านบาท และ 917,400 บาท ตามลำดับ หากพิจารณาตามขนาดของสถานประกอบการ พบว่าสถานประกอบการที่มีคนทำงานมากกว่า 200 คน มีรายรับและมูลค่าเพิ่มเฉลี่ยต่อสถานประกอบการ สูงที่สุดคือประมาณ 2.1 พันล้านบาท และ 304.6 ล้านบาท ตามลำดับ ในขณะที่สถานประกอบการที่มีคนทำงาน 1-15 คน มีรายรับและมูลค่าเพิ่มเฉลี่ยต่อสถานประกอบการต่ำที่สุดคือประมาณ 1.7 ล้านบาท และ 415,000 บาท ตามลำดับ

เมื่อพิจารณาตามหมวดธุรกิจ พบว่าธุรกิจการวิจัยและการพัฒนา มีรายรับและมูลค่าเพิ่มเฉลี่ยต่อสถานประกอบการสูงที่สุดประมาณ 50.0 ล้านบาท และ 16.9 ล้านบาท รองลงมาคือธุรกิจการขนส่งและการค้าเพื่อค่านายหน้า (ยกเว้นยานยนต์และรถจักรยานยนต์) มีรายรับและมูลค่าเพิ่มเฉลี่ยต่อสถานประกอบการประมาณ 36.2 ล้านบาท และ 4.7 ล้านบาท ตามลำดับ สำหรับธุรกิจที่ดำเนินกิจกรรมด้านการบริการอื่น ๆ มีรายรับและมูลค่าเพิ่มเฉลี่ยต่อสถานประกอบการต่ำที่สุดคือ 233,300 บาท และ 132,600 บาท ตามลำดับ

### 2.2.4 รายรับ และมูลค่าเพิ่มเฉลี่ยต่อคนทำงาน

สำหรับรายรับและมูลค่าเพิ่มเฉลี่ยต่อคนทำงานนั้น พบว่า สถานประกอบการธุรกิจทั่วประเทศ มีรายรับและมูลค่าเพิ่มเฉลี่ยต่อคนทำงาน 1.5 ล้านบาท และ 294,300 บาท ตามลำดับ โดยสถานประกอบการที่มีคนทำงาน 26-30 คน มีรายรับและมูลค่าเพิ่มเฉลี่ยต่อคนทำงานสูงที่สุดประมาณ 4.1 ล้านบาท และ 624,000 บาท ในขณะที่สถานประกอบการที่มีคนทำงาน 1-15 คน มีรายรับและมูลค่าเพิ่มเฉลี่ยต่อคนทำงานต่ำที่สุดคือ 775,700 บาท และ 192,100 บาท ตามลำดับ

ด้านรายรับและมูลค่าเพิ่ม เฉลี่ยต่อคนทำงานในแต่ละหมวดธุรกิจ พบว่า ธุรกิจการขนส่งและการค้าเพื่อค่านายหน้า (ยกเว้นยานยนต์และรถจักรยานยนต์) มีรายรับเฉลี่ยต่อคนทำงานสูงที่สุดประมาณ 4.0 ล้านบาท ธุรกิจเกี่ยวกับกิจกรรมด้านคอมพิวเตอร์และกิจการที่เกี่ยวข้อง มีมูลค่าเพิ่มเฉลี่ยต่อคนทำงานสูงที่สุดประมาณ 694,700 บาท สำหรับธุรกิจที่ดำเนินกิจกรรมด้านการบริการอื่น ๆ มีรายรับและมูลค่าเพิ่มเฉลี่ยต่อคนทำงานต่ำที่สุดคือ 146,300 บาท และ 83,200 บาท ตามลำดับ

ตาราง ง รายรับและมูลค่าเพิ่มเฉลี่ยต่อสถานประกอบการ และต่อคนทำงาน จำแนกตามขนาดของสถานประกอบการ และหมวดธุรกิจ

(หน่วย : พันบาท)

ขนาดของสถานประกอบการ/ หมวดธุรกิจ	รายรับเฉลี่ย		มูลค่าเพิ่มเฉลี่ย	
	ต่อสถาน- ประกอบการ	ต่อคนทำงาน	ต่อสถาน- ประกอบการ	ต่อคนทำงาน
รวม	4,708.7	1,510.6	917.4	294.3
<b>ขนาดของสถานประกอบการ</b>				
1 – 15 คน	1,676.2	775.7	415.0	192.1
16 – 25 คน	48,928.3	2,384.3	9,267.7	451.6
26 – 30 คน	115,915.0	4,136.1	17,488.8	624.0
31 – 50 คน	109,662.2	2,809.6	18,864.9	483.3
51 – 200 คน	290,155.1	2,887.7	54,939.4	546.8
มากกว่า 200 คน	2,129,039.3	3,558.0	304,550.4	508.9
<b>หมวดธุรกิจ</b>				
การขาย การบำรุงรักษา และการซ่อมแซมยานยนต์ และรถจักรยานยนต์ รวมทั้งการขายปลีกลูกปืน เชื้อเพลิงรถยนต์	12,291.1	3,596.4	1,376.2	402.7
การขายส่ง และการค้าเพื่อค่านายหน้า ยกเว้น ยานยนต์และรถจักรยานยนต์	36,163.6	4,043.7	4,694.3	524.9
การขายปลีก (ยกเว้นยานยนต์ และรถจักรยานยนต์) รวมทั้งการซ่อมแซมของใช้ส่วนบุคคล และ ของใช้ในครัวเรือน	2,184.2	990.3	502.8	227.9
โรงแรมและภัตตาคาร	1,481.1	396.4	716.6	191.8
กิจกรรมด้านอสังหาริมทรัพย์	2,777.9	1,048.2	1,481.3	558.9
การให้เช่าเครื่องจักรและเครื่องอุปกรณ์โดยไม่มี ผู้ควบคุม การให้เช่าของใช้ส่วนบุคคล และของใช้ในครัวเรือน	1,226.1	445.5	532.9	193.7
กิจกรรมด้านคอมพิวเตอร์ และกิจกรรมที่เกี่ยวข้อง	9,525.3	1,576.9	4,196.2	694.7
การวิจัยและพัฒนา	50,006.9	1,510.1	16,874.9	509.6
กิจกรรมด้านธุรกิจอื่นๆ	4,812.2	523.0	2,643.6	287.3
กิจกรรมนันทนาการ วัฒนธรรม และการกีฬา	3,077.4	540.3	1,393.3	244.6
กิจกรรมด้านการบริการอื่นๆ	233.3	146.3	132.6	83.2

## 2.3 การเปรียบเทียบข้อมูลระหว่างภาค

- **จำนวนสถานประกอบการธุรกิจ** พบว่า สถานประกอบการส่วนใหญ่ ตั้งอยู่ในภาคตะวันออกเฉียงเหนือ ประมาณร้อยละ 25.1 สำหรับสถานประกอบการที่ตั้งอยู่ในภาคเหนือ และภาคกลาง มีสัดส่วนใกล้เคียงกันคือประมาณร้อยละ 17.6 และร้อยละ 17.3 ตามลำดับ สำหรับภาคใต้ และกรุงเทพมหานคร มีประมาณร้อยละ 16.2 และร้อยละ 15.0 ตามลำดับ ส่วนปริมาตรนั้นมีสัดส่วนของสถานประกอบการต่ำที่สุดประมาณร้อยละ 8.8 ของจำนวนสถานประกอบการทั้งสิ้น

- **คนทำงาน** ในสถานประกอบการส่วนใหญ่ (ประมาณ 1.5 ล้านคน หรือ ร้อยละ 29.9) ปฏิบัติงานในสถานประกอบการที่ตั้งอยู่ในกรุงเทพมหานคร รองลงมาคือภาคตะวันออกเฉียงเหนือ ประมาณร้อยละ 18.7 สำหรับที่ปฏิบัติงานในภาคกลาง ภาคใต้ และภาคเหนือ มีประมาณร้อยละ 15.3 ร้อยละ 14.1 และร้อยละ 12.9 ตามลำดับ ส่วนที่ปฏิบัติงานในปริมาตร มีสัดส่วนน้อยที่สุดประมาณร้อยละ 9.1

- **ลูกจ้าง ส่วนใหญ่** (ประมาณ 1.2 ล้านคน หรือร้อยละ 43.4) ปฏิบัติงานอยู่ในสถานประกอบการธุรกิจ ที่ตั้งอยู่ในกรุงเทพมหานคร รองลงมาคือลูกจ้างที่ปฏิบัติงานในภาคกลาง ภาคตะวันออกเฉียงเหนือ และภาคใต้ ประมาณร้อยละ 13.4 ร้อยละ 12.5 และ ร้อยละ 12.1 ตามลำดับ ส่วนลูกจ้างในสถานประกอบการในภาคเหนือ มีสัดส่วนน้อยที่สุดประมาณ ร้อยละ 8.9

- **ค่าตอบแทนแรงงาน** พบว่า ลูกจ้างที่ปฏิบัติงานในกรุงเทพมหานคร ได้รับค่าตอบแทนแรงงานเฉลี่ยต่อคนต่อปีสูงที่สุด 207,989 บาท รองลงมา ได้แก่ ลูกจ้างที่ปฏิบัติงานในปริมาตร ได้รับค่าตอบแทนแรงงานเฉลี่ยต่อคนต่อปี 119,417 บาท ในขณะที่ลูกจ้างที่ปฏิบัติงานในภาคตะวันออกเฉียงเหนือ ได้รับค่าตอบแทนแรงงานเฉลี่ยต่อคนต่อปีต่ำที่สุดคือ 59,395 บาท

- **รายรับ** พบว่า สถานประกอบการในกรุงเทพมหานคร มีมูลค่ารายรับเฉลี่ยต่อสถานประกอบการ และเฉลี่ยต่อคนทำงาน สูงที่สุดคือประมาณ 18.3 ล้านบาท และ 2.9 ล้านบาท ตามลำดับ ส่วนภาคตะวันออกเฉียงเหนือ มีมูลค่ารายรับเฉลี่ยต่อ สถานประกอบการและเฉลี่ยต่อคนทำงานต่ำที่สุดคือประมาณ 1.5 ล้านบาท และ 653,100 บาท ตามลำดับ

- **ค่าใช้จ่าย** จากการประกอบธุรกิจ พบว่า สถานประกอบการในกรุงเทพมหานคร มีค่าใช้จ่ายเฉลี่ยต่อสถานประกอบการ และเฉลี่ยต่อคนทำงานสูงที่สุดคือ ประมาณ 15.2 ล้านบาท และ 2.5 ล้านบาท ตามลำดับ รองลงมาคือ ปริมาตร มีประมาณ 3.5 ล้านบาท และ 1.1 ล้านบาท ตามลำดับ ส่วนภาคตะวันออกเฉียงเหนือ มีค่าใช้จ่ายเฉลี่ยต่อสถานประกอบการและเฉลี่ยต่อคนทำงานต่ำที่สุดคือประมาณ 1.1 ล้านบาท และ 462,800 บาท ตามลำดับ

- **มูลค่าเพิ่ม** เฉลี่ยต่อสถานประกอบการของแต่ละภาค พบว่า สถานประกอบการในกรุงเทพมหานคร มีมูลค่าเพิ่มเฉลี่ยต่อสถานประกอบการสูงที่สุด คือประมาณ 3.0 ล้านบาท รองลงมาคือ สถานประกอบการ ในปริมาตร และภาคกลาง ประมาณ 1.0 ล้านบาท และ 594,400 บาท ตามลำดับ ในขณะที่ภาคเหนือ มีมูลค่าเพิ่มเฉลี่ยต่อสถานประกอบการต่ำที่สุดคือ 356,500 บาท

ด้านมูลค่าเพิ่มเฉลี่ยต่อคนทำงานในแต่ละภาค พบว่า สถานประกอบการในกรุงเทพมหานคร มีมูลค่าเพิ่มเฉลี่ยต่อคนทำงานสูงที่สุดคือ 491,400 บาท รองลงมาคือ สถานประกอบการ ในปริมาตร และภาคกลางประมาณ 321,500 บาท และ 215,100 บาท ตามลำดับ ในขณะที่ภาคเหนือมีมูลค่าเพิ่มเฉลี่ยต่อคนทำงานต่ำที่สุดคือ 155,600 บาท

ตาราง จ ข้อมูลที่สำคัญของสถานประกอบการธุรกิจทางการค้าและธุรกิจทางการบริการ จำแนกตามภาค

รายการข้อมูลที่สำคัญ	ทั่วราชอาณาจักร	กรุงเทพมหานคร	ปริมณฑล	ภาคกลาง	ภาคเหนือ	ภาคตะวันออกเฉียงเหนือ	ภาคใต้
จำนวนสถานประกอบการ (แห่ง)	1,606,418	241,528	141,612	278,307	282,108	403,019	259,844
	(100.0)	(15.0)	(8.8)	(17.3)	(17.6)	(25.1)	(16.2)
จำนวนคนทำงาน (คน)	5,007,387	1,494,790	454,275	769,095	646,297	935,516	707,414
	(100.0)	(29.9)	(9.1)	(15.3)	(12.9)	(18.7)	(14.1)
เฉลี่ยต่อสถานประกอบการ (คน)	3.1	6.2	3.2	2.8	2.3	2.3	2.7
จำนวนลูกจ้าง (คน)	2,759,369	1,196,205	268,374	371,128	244,952	344,853	333,857
	(100.0)	(43.4)	(9.7)	(13.4)	(8.9)	(12.5)	(12.1)
เฉลี่ยต่อสถานประกอบการ (คน)	1.7	5.0	1.9	1.3	0.9	0.9	1.3
ค่าตอบแทนแรงงาน (ล้านบาท)	385,641.4	248,798.0	32,048.5	34,159.5	18,060.4	20,482.5	32,092.8
เฉลี่ยต่อคนต่อปี (บาท)	139,757.1	207,989.4	119,417.3	92,041.7	73,730.3	59,394.8	96,127.3
รายรับ (ล้านบาท)	7,564,198.4	4,415,943.8	635,368.4	831,646.4	520,779.4	610,985.1	549,475.4
เฉลี่ยต่อสถานประกอบการ (พันบาท)	4,708.7	18,283.4	4,486.7	2,988.2	1,846.0	1,516.0	2,114.6
เฉลี่ยต่อคนทำงาน (พันบาท)	1,510.6	2,954.2	1,398.6	1,081.3	805.8	653.1	776.7
ค่าใช้จ่าย (ล้านบาท)	6,090,406.7	3,681,453.9	489,302.3	666,227.7	420,204.0	432,975.1	400,243.6
เฉลี่ยต่อสถานประกอบการ (พันบาท)	3,791.3	15,242.3	3,455.2	2,393.8	1,489.5	1,074.3	1,540.3
เฉลี่ยต่อคนทำงาน (พันบาท)	1,216.3	2,462.8	1,077.1	866.2	650.2	462.8	565.8
มูลค่าเพิ่ม (ล้านบาท)	1,473,791.7	734,489.8	146,066.1	165,418.6	100,575.4	178,009.9	149,231.9
เฉลี่ยต่อสถานประกอบการ (พันบาท)	917.4	3,041.0	1,031.5	594.4	356.5	441.7	574.3
เฉลี่ยต่อคนทำงาน (พันบาท)	294.3	491.4	321.5	215.1	155.6	190.3	210.9

หมายเหตุ : ตัวเลขในวงเล็บคืออัตราร้อยละ

## CHAPTER 1

### INTRODUCTION

#### 1.1 Background

The National Statistical office has carried out the annual survey of Business Trade and Services since 1968. The main purpose of the survey is to collect the basic business information to be used in implementing the business policies and development planning. This survey planned to conduct every two year. This is the 24<sup>th</sup> Business Trade and Service Survey.

#### 1.2 Objective

The objectives of collecting basic information of business establishment are as follows:

1.2.1 To collect basic information on business establishments such as number, type and size of business establishments, number of persons engaged, number of employees and remuneration, value of goods purchased, expenditures, receipts, inventory and value of fixed assets, etc.

1.2.2 To be use for National Account and Input - Output tables compilation.

#### 1.3 Scope and coverage

The establishments under the scope of this survey were those engaged primarily in business industry (Categories G, H, K and O of the International Standard Industrial Classification of All Economic Activities; ISIC: Revision 3). The survey covered business establishments with at least one person engaged throughout the country.

#### 1.4 Reference period

All the information collected refers to the operation period of establishment during January 1 to December 31, 2009.

#### 1.5 Data collection period

The survey was conducted during May 1 to August 31, 2010.

#### 1.6 Items of data collection

The items of data collected are as follows:

1.6.1 General information of business establishment e.g. type of business trade and services, form of legal organization, form of economic organization, investment or share holding from abroad.

1.6.2 Persons engaged and remuneration.

1.6.3 Expenses of establishment.

1.6.4 Stocks of establishment.

1.6.5 Receipts of establishment.

1.6.6 Fixed assets of establishment.

#### 1.7 Utilization of data

1.7.1 To be used in policy formulating and development plan of the country and to be used in development of Small and Medium Enterprises (SMEs) and will be used for National Account compilation and constructing economic indicators.

1.7.2 To be used as the administration implication policy for private sector to understand the economic situation as a whole and to enable them in making decision in investment, improvement and development their of business.

1.7.3 To be used by those who are interested in relevant indent study of business situation.

## CHAPTER 2 MAJOR FINDINGS

### 2.1 General information of business trade and services establishments

#### 2.1.1 Number and size of establishments

The survey result showed that there were in total 1.6 million establishments in Whole kingdom. Of this number, 1.58 million establishments or about 98.4 percent were establishments with 1-15 persons. The establishments with more than 16 persons engaged were about 26,126 establishments or 1.6 percent. Of this number, establishments with 16-25 persons, 31-50 persons, 51-200 persons, and 26-30 persons amounted to 12,314 establishments, 5,340 establishments, 5,033 establishments, and 2,511 establishments respectively. The largest size of establishments, with more than 200 persons engaged, was only 928 establishments.

**Figure A** Number of business establishments by size of establishment (number of persons engaged)

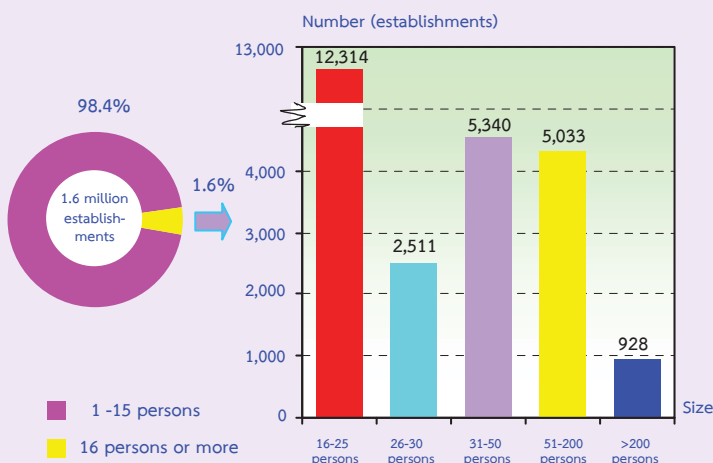

#### 2.1.2 Form of legal organization

Most establishments (about 90.1 percent) were individual proprietor. The establishments as other form, e.g. foundation, association and woman's groups, were about 4.1 percent. Those, which were in the form of company limited or public company limited and juristic partnership were about 3.3 percent and 1.8 percent respectively. The form of government, state-enterprise, cooperatives were about 0.7 percent.

Considering by size of establishments, it was found a high proportion of the establishments with 1-15 persons engaged (about 91.3 percent) which was in the form of individual proprietor. While a high proportion of about 92.3 percent of establishments with more than 200 persons engaged was in the form of company or public company limited.

**Figure B** Percentage of business establishments by form of legal organization and size of establishment





### 2.1.3 Form of economic organization

The majority of establishments in Whole kingdom (98.7 percent) were in the form of single unit. About 0.7 percent was an office branch or subsidiary, and the rest of about 0.6 percent was a head office.

Considering the form of economic organization by size of establishment, it showed that most of establishments in all sizes were in the form of single unit.

Figure C Percentage of business establishments by form of economic organization and size of establishment

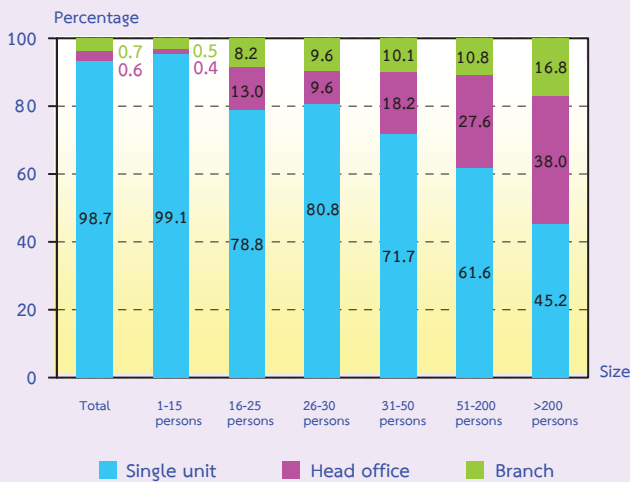

### 2.1.4 Period of operation

Most of the establishments (about 34.3 percent) have operated their business for 5-9 years. The establishments operated their business for 10-19 years and less than 5 years were about 32.6 percent and 20.0 percent respectively. Those with their operation business for 20-29 years and 30 years or more were about 8.1 percent and 5.0 percent respectively.

Considering by size of establishments, (persons engaged), it was found that over 70.0 percent of establishments with more than 16 person engaged or more have operated their business for 10 years or more. Meanwhile most of establishments with 1-15 persons engaged and operated less than 10 years had a high proportion of about 54.8 percent.

Figure D Percentage of business establishments by period of operation and size of establishment

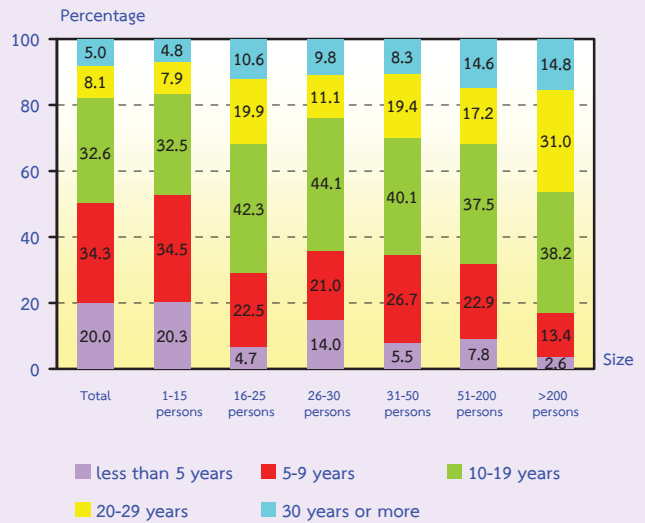

### 2.1.5 Registered capital

The number of business establishments with registered capital amounted to 74,117 establishments or about 4.6 percent of the total. Most of them (about 83.9 percent) had less than 10 million baht of registered capital. Those with 10-99 million baht of registered capital were about 13.8 percent. The establishments with 100 million baht of registered capital and over were about 2.3 percent.

Figure E Percentage of business establishments by registered capital

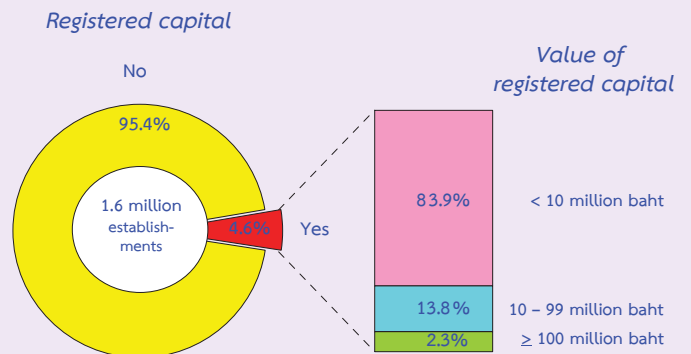

## 2.1.6 Foreign investment or foreign share holding

The majority of business establishments in Whole kingdom (99.6 percent) had no foreign investment or foreign share holding. Of this number, about 66.9 percent was of establishments with foreign share holding around 10-50 percent and about 23.7 percent was of establishments with foreign share over fifty percent. The rest of about 9.4 percent had foreign investment with a share holding less than ten percent.

**Figure F Percentage of business establishments by foreign investment or foreign share holding**

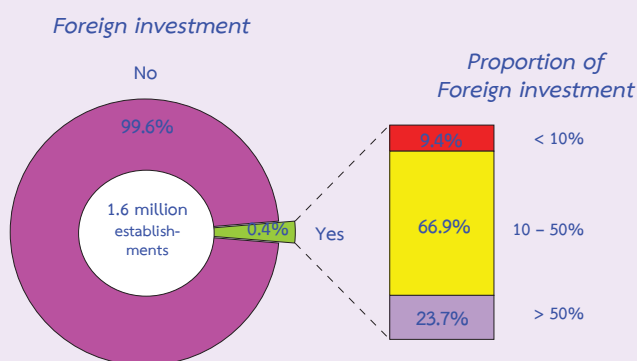

## 2.1.7 Division of business industry

Considering the division of business industry, table A shows that there were in total 1.6 million establishments in Whole kingdom. Most of them (about 48.1 percent) were engaged in *retail trade (except of motor vehicles and motorcycles), repair of personal and household goods*. This was followed by those engaged in *hotels and restaurants* of about 16.1 percent. The business establishments engaged in *sale maintenance and repair of motor vehicles and motorcycles retail sale of automotive fuel* and those engaged in *other service activities* had a proportion of about 11.1 percent and 9.8 percent respectively. The other divisions of business industry not mentioned above had rather low proportion; each division had less than 5.0 percent of the total.

**Table A Number and percentage of business establishments by division of business industry**

Division of business industry	Number	%
<b>Total</b>	<b>1,606,418</b>	<b>100.0</b>
Sale, maintenance and repair of motor vehicles and motorcycles, retail sale of automotive fuel	178,279	11.1
Wholesale trade and commission trade, except of motor vehicles and motorcycles	75,191	4.7
Retail trade, (except of motor vehicles and motorcycles), repair of personal and household goods	772,701	48.1
Hotels and restaurants	259,054	16.1
Real estate activities	70,327	4.4
Renting of machinery and equipment without operator and of personal and household goods	20,496	1.3
Computer and related activities	4,485	0.3
Research and development	35	-
Other business activities	40,562	2.5
Recreational, cultural and sporting activities	27,760	1.7
Other service activities	157,528	9.8

**Note :** - means nil of zero or negligible amount.

## 2.2 Principal statistics by size of establishment and division of business industry

### 2.2.1 Persons engaged and remuneration

#### 1) Number of persons engaged

Focusing on the number of persons engaged, table B shows that, in 2009, there were in total 5.0 million persons engaged in the business establishments in Whole kingdom. Most of them were engaged in establishments with 1–15 persons, of about 3.4 million persons or 68.2 percent.

Considering by division of business industry, it was found that most of them engaged in *retail trade (except of motor vehicles and motorcycles), repair of personal and household goods*, of about 1.7 million persons or 34.0 percent. This was followed by those engaged in *hotels and restaurants* were about 19.3 percent. The employees engaged in *wholesale trade, and commission trade, except of motor vehicles motorcycles* and those engaged in *sale, maintenance and repair of motor vehicles and motorcycles retail sale of automotive fuel*, of about 13.4 percent and 12.2 percent respectively. The other divisions of business industry not mentioned above had rather low proportion of persons engaged, of which each one had less than 8.0 percent of the total.

#### 2) Number of employees

In terms of employment, the number of employees amounted to 2.8 million persons. Most of them engaged in establishments with 1-15 persons engaged (about 1.2 million persons or about 44.4 percent.)

Considering by division of business industry, it showed that about 21.2 percent of employees engaged in *retail trade, (except of motor vehicles and motorcycles), repair of personal and household goods*. This was followed by those engaged in *hotels and restaurants* were about 20.6 percent. The employees

engaged in *wholesale trade, and commission trade, except of motor vehicles motorcycles*, those engaged in *sale, maintenance and repair of motor vehicles and motorcycles retail sale of automotive fuel* and those engaged in *other business activities* were about 20.3 percent, 13.7 percent and 11.7 percent respectively. The other divisions of business industry not mentioned above had rather low proportion of employees, of which each one had less than 5.0 percent.

#### 3) Remuneration

The employees engaged in business establishments in Whole kingdom received the total remuneration of about 385.6 billion baht or about 139,757 baht per person per annum. Employees engaged in the establishments with more than 200 persons received the highest annual remuneration, of about 195,743 baht per person. This was followed by those engaged in the establishment with 26-30 persons which received the annual remuneration, of about 189,072 baht per person. For those employees worked in establishments with 1-15 persons received the lowest annual remuneration, of about 92,762 baht per person.

Considering by division of business industry, it was found that the employees engaged in *research and development* received the highest annual remuneration, of about 370,881 baht per person. This was followed by those engaged in *computer and related activities* which received the annual remuneration of about 366,632 baht per person. Employees engaged in *wholesale trade and commission trade, except of motor vehicles motorcycle* and those engaged in *real estate activities* received about 192,186 baht and 187,644 baht per person respectively. Meanwhile, employees engaged in *the other service activities* received the lowest annual remuneration, of about 82,348 baht per person.

**Table B Persons engaged, employees, remuneration and average annual remuneration per employee by size of establishment and division of business industry**

Size of establishment/ Division of business industry	Persons engaged		Employees		Remuneration	
	Number	%	Number	%	Value (Million baht)	Average annual remuneration per employee (Baht)
<b>Total</b>	<b>5,007,387</b>	<b>100.0</b>	<b>2,759,369</b>	<b>100.0</b>	<b>385,641.4</b>	<b>139,757.1</b>
<b>Size of establishment</b>						
1 – 15 Persons	3,414,888	68.2	1,224,388	44.4	113,576.1	92,761.5
16 – 25 Persons	252,695	5.0	234,330	8.5	30,569.4	130,454.5
26 – 30 Persons	70,371	1.4	67,009	2.4	12,669.5	189,071.6
31 – 50 Persons	208,429	4.2	198,781	7.2	31,283.3	157,375.7
51 – 200 Persons	505,707	10.1	482,107	17.5	89,345.3	185,322.6
More than 200 Persons	555,297	11.1	552,754	20.0	108,197.9	195,743.3
<b>Division of business industry</b>						
Sale, maintenance and repair of motor vehicles and motorcycles, retail sale of automotive fuel	609,287	12.2	378,842	13.7	51,994.5	137,245.9
Wholesale trade and commission trade, except of motor vehicles and motorcycles	672,450	13.4	559,999	20.3	107,623.9	192,185.9
Retail trade, (except of motor vehicles and motorcycles), repair of personal and household goods	1,704,212	34.0	584,976	21.2	61,269.4	104,738.4
Hotels and restaurants	967,874	19.3	568,541	20.6	58,112.8	102,213.9
Real estate activities	186,371	3.7	114,084	4.1	21,407.2	187,644.1
Renting of machinery and equipment without operator and of personal and household goods	56,410	1.1	27,125	1.0	2,571.2	94,791.4
Computer and related activities	27,092	0.5	21,719	0.8	7,962.9	366,631.7
Research and development	1,159	-	1,145	-	424.7	370,881.0
Other business activities	373,215	7.6	321,350	11.7	55,536.3	172,821.9
Recreational, cultural and sporting activities	158,107	3.2	112,182	4.1	13,023.1	116,088.7
Other service activities	251,210	5.0	69,406	2.5	5,715.4	82,347.8

**Note :** - means nil of zero or negligible amount.

### 2.2.2 Receipts, expenditures and value added

Table C shows value of receipts, expenditures and value added of business establishments in Whole kingdom, it was found that there were in total 7.6 trillion baht of receipts, 6.1 trillion baht of expenditures and 1.5 trillion baht of value added. The ratio of the value added to the receipts was about 19.5 percent. Considering by size of establishment, it showed that the establishments with 1-15 persons had the highest proportion of receipts, expenditures, value added and the value added to receipts, of about 35.0 percent, 32.7 percent, 44.5 percent and 24.8 percent respectively.

Considering by division of business industry, it showed that most of the receipts and expenditures were from *wholesale trade and commission trade, except of motor vehicles motorcycles* with the proportion of about 36.0 percent and of about 38.8 percent respectively. This was followed by those engaged in *sale, maintenance and repair of motor vehicles and motorcycles, retail sale of automotive fuel* which had the proportion of receipt and expenditure of about 28.9 percent and of about 32.0 percent respectively. Meanwhile, establishments engaged

in *retail trade, (except of motor vehicles and motorcycles), repair of personal and household goods*, had the highest proportion of value added, of about 26.4 percent. This was followed by those engaged in *wholesale trade and commission trade, except of motor vehicles motorcycles* which had the proportion of value added, of about 24.0 percent. The other divisions of business industry had relatively low proportion of receipts, expenditures and value added, of which each one accounted for less than 23.0 percent.

Considering the ratio of the value added to the receipts by division of business industry, it was found that the establishments engaged in *the other services activities* contributed the highest proportion of value added to receipts, of about 56.8 percent. This was followed by those engaged in *other business activities* of about 54.9 percent. Those engaged in *real estate activities* and those engaged in *recreational, cultural and sporting activities* had the proportion of about 53.3 percent and 45.3 percent respectively. Meanwhile, establishments engaged in *sale, maintenance and repair of motor vehicles and motorcycles, retail sale of automotive fuel* had the lowest proportion of value added to receipts, of about 11.2 percent.

**Table C Receipts, expenditures, value added and value added per receipts by size of establishment and division of business industry**

Size of establishment/ Division of business industry	Receipts		Expenditures		Value added		Value added per receipts (%)
	Value (Million baht)	%	Value (Million baht)	%	Value (Million baht)	%	
<b>Total</b>	<b>7,564,198.4</b>	<b>100.0</b>	<b>6,090,406.7</b>	<b>100.0</b>	<b>1,473,791.7</b>	<b>100.0</b>	<b>19.5</b>
<b>Size of establishment</b>							
1 – 15 Persons	2,648,937.7	35.0	1,993,054.7	32.7	655,883.0	44.5	24.8
16 – 25 Persons	602,502.7	8.0	488,380.1	8.0	114,122.6	7.7	18.9
26 – 30 Persons	291,062.6	3.9	247,148.1	4.1	43,914.5	3.0	15.1
31 – 50 Persons	585,596.2	7.7	484,857.2	8.0	100,738.9	6.8	17.2
51 – 200 Persons	1,460,350.8	19.3	1,183,840.9	19.4	276,509.8	18.8	18.9
More than 200 Persons	1,975,748.5	26.1	1,693,125.7	27.8	282,622.8	19.2	14.3
<b>Division of business industry</b>							
Sale, maintenance and repair of motor vehicles and motorcycles, retail sale of automotive fuel	2,191,244.8	28.9	1,945,888.8	32.0	245,356.0	16.6	11.2
Wholesale trade and commission trade, except of motor vehicles and motorcycles	2,719,180.5	36.0	2,366,209.5	38.8	352,971.0	24.0	12.9
Retail trade, (except of motor vehicles and motorcycles), repair of personal and household goods	1,687,753.3	22.3	1,299,231.7	21.3	388,521.5	26.4	23.0
Hotels and restaurants	383,675.4	5.1	198,040.3	3.3	185,635.1	12.6	48.4
Real estate activities	195,361.9	2.6	91,186.0	1.5	104,175.9	7.1	53.3
Renting of machinery and equipment without operator and of personal and household goods	25,130.4	0.3	14,206.5	0.2	10,923.9	0.7	43.5
Computer and related activities	42,720.9	0.6	23,901.2	0.4	18,819.8	1.3	44.0
Research and development	1,750.2	-	1,159.6	-	590.6	-	33.7
Other business activities	195,191.9	2.6	87,963.6	1.4	107,228.2	7.3	54.9
Recreational, cultural and sporting activities	85,428.5	1.1	46,751.3	0.8	38,677.2	2.6	45.3
Other service activities	36,760.6	0.5	15,868.1	0.3	20,892.5	1.4	56.8

**Note :** - means nil of zero or negligible amount.

### 2.2.3 Average value of receipts and average value added per establishment

Table D shows that the business establishments in Whole kingdom had average value of receipts and average value added per establishment, of about 4.7 million baht and 917,400 baht respectively. Considering by size of establishment, it was found that the establishments with more than 200 persons had the highest average value of receipts and average value added of about 2.1 billion baht and 304.6 million baht per establishment respectively. Meanwhile the establishments with 1-15 persons had the lowest average value of receipts and average value added, of about 1.7 million baht and 415,000 baht per establishment respectively.

Considering by division of business industry, it was found that the establishments engaged in *research and development* had the highest average value of receipts and the average value added per establishment, of about 50.0 million baht and 16.9 million baht respectively. Those engaged in *wholesale trade and commission trade except of motor vehicles and motorcycles* had the average value of receipts and the average value added per establishment, of about 36.2 million baht and 4.7 million baht respectively. The establishment engaged in *the other service activities* had the lowest average value of receipts and average value added per establishment, of about 233,300 baht and 132,600 baht respectively.

### 2.2.4 Average value of receipts and average value added per person engaged

As a result, the average value of receipts and average value added per person engaged of business establishments in Whole Kingdom amounted to 1.5 million baht and 294,300 baht respectively. Considering by size of establishment, it was found that the establishments with 26-30 persons had the highest average value of receipts and average value added per person engaged, of about 4.1 million baht and 624,000 baht respectively. The establishments with 1-15 persons had the lowest average value of receipts and average value added per person engaged, of about 775,700 baht and 192,100 baht per person respectively.

For the average value of receipts and average value added per person engaged by division of business industry, it showed that the establishments engaged in *wholesale trade and commission trade except of motor vehicles and motorcycles* had the highest average value of receipts per person engaged of about 4.0 million baht. Those engaged in *computer and related activities* had the average value added per person engaged, of about 694,700 baht. However, establishments engaged in *the other service activities* had the lowest average value of receipts and average value added per person engaged, of about 146,300 baht and 83,200 baht respectively.

**Table D Average value of receipts and average value added per establishment and average value of receipts and average value added per person engaged by size of establishment and division of business industry**

(In thousand baht)

Size of establishment/ Division of business industry	Average value of receipts		Average value added	
	Per establishment	Per person engaged	Per establishment	Per person engaged
<b>Total</b>	<b>4,708.7</b>	<b>1,510.6</b>	<b>917.4</b>	<b>294.3</b>
<b>Size of establishment</b>				
1 – 15 Persons	1,676.2	775.7	415.0	192.1
16 – 25 Persons	48,928.3	2,384.3	9,267.7	451.6
26 – 30 Persons	115,915.0	4,136.1	17,488.8	624.0
31 – 50 Persons	109,662.2	2,809.6	18,864.9	483.3
51 – 200 Persons	290,155.1	2,887.7	54,939.4	546.8
More than 200 Persons	2,129,039.3	3,558.0	304,550.4	508.9
<b>Division of business industry</b>				
Sale, maintenance and repair of motor vehicles and motorcycles, retail sale of automotive fuel	12,291.1	3,596.4	1,376.2	402.7
Wholesale trade and commission trade, except of motor vehicles and motorcycles	36,163.6	4,043.7	4,694.3	524.9
Retail trade, (except of motor vehicles and motorcycles), repair of personal and household goods	2,184.2	990.3	502.8	227.9
Hotels and restaurants	1,481.1	396.4	716.6	191.8
Real estate activities	2,777.9	1,048.2	1,481.3	558.9
Renting of machinery and equipment without operator and of personal and household goods	1,226.1	445.5	532.9	193.7
Computer and related activities	9,525.3	1,576.9	4,196.2	694.7
Research and development	50,006.9	1,510.1	16,874.9	509.6
Other business activities	4,812.2	523.0	2,643.6	287.3
Recreational, cultural and sporting activities	3,077.4	540.3	1,393.3	244.6
Other service activities	233.3	146.3	132.6	83.2



### 2.3 Data comparison among regions

#### ● Number of establishments :

Most of the establishments (about 25.1 percent) were located in Northeastern region. In Northern and Central regions the proportions accounted for 17.6 percent and 17.3 percent respectively. This was followed by 16.2 percent and 15.0 percent for establishments located in Southern region and Bangkok respectively. Meanwhile, the Vicinity had the lowest proportion of about 8.8 percent.

#### ● Number of persons engaged :

Most of persons engaged (about 1.5 million persons or 29.9 percent) were found for establishments located in Bangkok. This was followed by those located in Northeastern regions, of about 18.7 percent. In Central, Southern and Northern regions, there were about 15.3 percent, 14.1 percent and 12.9 percent respectively. The workers working in establishments in the Vicinity had the lowest proportion, of about 9.1 percent.

● **Number of employees,** Most of employees (about 1.2 million persons or about 43.4 percent) were in Bangkok. This was followed by those in Central, Northeastern and Southern regions, which were about 13.4 percent, 12.5 percent and 12.1 percent respectively. While those in Northern region had the lowest proportions of about 8.9 percent.

● **Remuneration,** it shows that employees in Bangkok received the highest annual remuneration, of about 207,989 baht per person. This was followed by those in the Vicinity which received the annual remuneration of about 119,417 baht per person. While those in Northeastern region received the lowest annual remuneration, of about 59,395 baht per person.

● **Value of receipts,** it was found that the establishments in Bangkok

had the highest average value of receipts, of about 18.3 million baht per establishment and 2.9 million baht per person. Those in Northeastern region had the lowest average value of receipts, of about 1.5 million baht per establishment and 653,100 baht per person.

● **Expenditures,** it was found that the establishments in Bangkok had the highest average expenditures, of about 15.2 million baht per establishment and 2.5 million baht per person. This was followed by those located in the Vicinity which had the average expenditures per establishment of about 3.5 million baht and the average expenditures per person of about 1.1 million baht. While those in Northeastern region had the lowest average expenditures per establishment and per person engaged of about 1.1 million baht and 462,800 baht respectively.

● **Value added :** Comparing the average value added per establishment among regions, it was noticed that establishments in Bangkok provided the highest average value added per establishment, of about 3.0 million baht. This was followed by those located in the Vicinity and Central region which had the average value added per establishment, of about 1.0 million baht and 594,400 baht respectively. Meanwhile, those located in Northern region had the lowest average value added per establishment, of about 356,500 baht.

In terms of average value added per person engaged, the establishments located in Bangkok had the highest average value added of about 491,400 baht per person. This was followed by those located in the Vicinity and Central region which had the average value added per person engaged, of about 321,500 baht and 215,100 baht respectively. While those in Northern region had the lowest average value added of about 155,600 baht per person.

**Table E Principal data of business establishments by region**

Data items	Whole Kingdom	Bangkok	Vicinity	Central region	Northern region	Northeastern region	Southern region
Number of establishments (Establishment)	1,606,418	241,528	141,612	278,307	282,108	403,019	259,844
	(100.0)	(15.0)	(8.8)	(17.3)	(17.6)	(25.1)	(16.2)
Number of persons engaged (Person)	5,007,387	1,494,790	454,275	769,095	646,297	935,516	707,414
	(100.0)	(29.9)	(9.1)	(15.3)	(12.9)	(18.7)	(14.1)
<i>Average per establishment (Person)</i>	3.1	6.2	3.2	2.8	2.3	2.3	2.7
Number of employees (Person)	2,759,369	1,196,205	268,374	371,128	244,952	344,853	333,857
	(100.0)	(43.4)	(9.7)	(13.4)	(8.9)	(12.5)	(12.1)
<i>Average per establishment (Person)</i>	1.7	5.0	1.9	1.3	0.9	0.9	1.3
Remuneration (Million Baht)	385,641.4	248,798.0	32,048.5	34,159.5	18,060.4	20,482.5	32,092.8
<i>Average annual per employee (Baht)</i>	139,757.1	207,989.4	119,417.3	92,041.7	73,730.3	59,394.8	96,127.3
Value of receipts (Million Baht)	7,564,198.4	4,415,943.8	635,368.4	831,646.4	520,779.4	610,985.1	549,475.4
<i>Average per establishment (Thousand Baht)</i>	4,708.7	18,283.4	4,486.7	2,988.2	1,846.0	1,516.0	2,114.6
<i>Average per person engaged (Thousand Baht)</i>	1,510.6	2,954.2	1,398.6	1,081.3	805.8	653.1	776.7
Expenditures (Million Baht)	6,090,406.7	3,681,453.9	489,302.3	666,227.7	420,204.0	432,975.1	400,243.6
<i>Average per establishment (Thousand Baht)</i>	3,791.3	15,242.3	3,455.2	2,393.8	1,489.5	1,074.3	1,540.3
<i>Average per person engaged (Thousand Baht)</i>	1,216.3	2,462.8	1,077.1	866.2	650.2	462.8	565.8
Value added (Million Baht)	1,473,791.7	734,489.8	146,066.1	165,418.6	100,575.4	178,009.9	149,231.9
<i>Average per establishment (Thousand Baht)</i>	917.4	3,041.0	1,031.5	594.4	356.5	441.7	574.3
<i>Average per person engaged (Thousand Baht)</i>	294.3	491.4	321.5	215.1	155.6	190.3	210.9

**Note :** Figures in the brackets are percentage.

ตารางสถิติ  
STATISTICAL TABLES

ตอนที่ 1 ข้อมูลการดำเนินงานกิจการจำแนกตามขนาดของสถานประกอบการ  
PART 1 OPERATION INFORMATION OF ESTABLISHMENTS  
BY SIZE OF ESTABLISHMENT

## สารบัญตารางสถิติ

- ตอนที่ 1 ข้อมูลการดำเนินงานกิจการจำแนกตามขนาดของสถานประกอบการ
- ตาราง 1 ข้อมูลสถิติที่สำคัญของสถานประกอบการธุรกิจในปี 2552  
จำแนกตามขนาดของสถานประกอบการ ที่ว่าราชอาณาจักร พ.ศ. 2553
- ตาราง 2 คนทำงานในสถานประกอบการธุรกิจในปี 2552 จำแนกตามสถานภาพการทำงาน  
เพศ และขนาดของสถานประกอบการ ที่ว่าราชอาณาจักร พ.ศ. 2553
- ตาราง 3 ค่าตอบแทนแรงงานในปี 2552 จำแนกตามขนาดของสถานประกอบการ  
ที่ว่าราชอาณาจักร พ.ศ. 2553
- ตาราง 4 ค่าใช้จ่ายทั้งสิ้น ค่าภาษีมูลค่าเพิ่มสุทธิ มูลค่าสินค้าและวัสดุประกอบ  
และส่วนเปลี่ยนแปลงสินค้าของสถานประกอบการธุรกิจปี 2552  
จำแนกตามขนาดของสถานประกอบการ ที่ว่าราชอาณาจักร พ.ศ. 2553
- ตาราง 5 รายรับทั้งสิ้นของสถานประกอบการธุรกิจในปี 2552  
จำแนกตามขนาดของสถานประกอบการ ที่ว่าราชอาณาจักร พ.ศ. 2553
- ตาราง 6 มูลค่าตามบัญชีของสินทรัพย์ถาวร ณ วันที่ 1 มกราคม 2552  
จำแนกตามขนาดของสถานประกอบการ ที่ว่าราชอาณาจักร พ.ศ. 2553
- ตาราง 6 มูลค่าตามบัญชีของสินทรัพย์ถาวร ณ วันที่ 31 ธันวาคม 2552  
จำแนกตามขนาดของสถานประกอบการ ที่ว่าราชอาณาจักร พ.ศ. 2553 (ต่อ)
- ตาราง 7 มูลค่าสินทรัพย์ถาวรที่เปลี่ยนแปลงระหว่าง มกราคม - ธันวาคม 2552  
จำแนกตามขนาดของสถานประกอบการ ที่ว่าราชอาณาจักร พ.ศ. 2553

## LIST OF STATISTICAL TABLES

	PAGE
<b>PART 1</b>	
<b>OPERATION INFORMATION OF ESTABLISHMENTS BY SIZE OF ESTABLISHMENT</b>	
TABLE 1 PRINCIPAL STATISTICS OF BUSINESS ESTABLISHMENTS IN 2009 BY SIZE OF ESTABLISHMENT, WHOLE KINGDOM, 2010	37
TABLE 2 PERSONS ENGAGED IN BUSINESS ESTABLISHMENTS IN 2009 BY WORK STATUS, SEX AND SIZE OF ESTABLISHMENT, WHOLE KINGDOM, 2010	38
TABLE 3 REMUNERATION IN 2009 BY SIZE OF ESTABLISHMENT, WHOLE KINGDOM, 2010	39
TABLE 4 TOTAL EXPENSES , NET VALUE ADDED TAX , VALUE OF STOCKS AND CHANGE IN VALUE OF STOCKS OF BUSINESS ESTABLISHMENTS IN 2009 BY SIZE OF ESTABLISHMENT, WHOLE KINGDOM, 2010	40
TABLE 5 TOTAL RECEIPTS OF BUSINESS ESTABLISHMENTS IN 2009 BY SIZE OF ESTABLISHMENT, WHOLE KINGDOM, 2010	41
TABLE 6 BOOK VALUE OF FIXED ASSETS AS OF JANUARY 1, 2009 BY SIZE OF ESTABLISHMENT, WHOLE KINGDOM, 2010	42
TABLE 6 BOOK VALUE OF FIXED ASSETS AS OF DECEMBER 31, 2009 BY SIZE OF ESTABLISHMENT, WHOLE KINGDOM, 2010 (Cont'd)	43
TABLE 7 VALUE OF FIXED ASSETS CHANGED IN JANUARY - DECEMBER 2009 BY SIZE OF ESTABLISHMENT, WHOLE KINGDOM, 2010	44

ตาราง 1 ข้อมูลสถิติที่สำคัญของสถานประกอบการธุรกิจในปี 2552 จำแนกตามขนาดของสถานประกอบการ ทั่วราชอาณาจักร พ.ศ. 2553

TABLE 1 PRINCIPAL STATISTICS OF BUSINESS ESTABLISHMENTS IN 2009 BY SIZE OF ESTABLISHMENT, WHOLE KINGDOM, 2010

ขนาดของสถานประกอบการ	จำนวน สถานประกอบการ Number of establishments	จำนวน คนทำงาน Number of persons engaged	ลูกจ้าง Employees		รายรับ Receipts	ค่าใช้จ่าย Expenditures	มูลค่าเพิ่ม Value added	ขนาดของสถานประกอบการ Size of establishment
			จำนวน Number	ค่าตอบแทน แรงงาน Remuneration				
<b>รวม</b>	<b>1,606,418</b>	<b>5,007,387</b>	<b>2,759,369</b>	<b>385,641,434.9</b>	<b>7,564,198,447.2</b>	<b>6,090,406,690.3</b>	<b>1,473,791,756.9</b>	<b>Total</b>
1-15 คน	1,580,292	3,414,888	1,224,388	113,576,132.3	2,648,937,685.8	1,993,054,665.2	655,883,020.6	1-15 persons
16-25 คน	12,314	252,695	234,330	30,569,425.8	602,502,719.7	488,380,081.0	114,122,638.7	16-25 persons
26-30 คน	2,511	70,371	67,009	12,669,488.1	291,062,612.9	247,148,096.6	43,914,516.3	26-30 persons
31-50 คน	5,340	208,429	198,781	31,283,270.3	585,596,176.0	484,857,227.7	100,738,948.3	31-50 persons
51-200 คน	5,033	505,707	482,107	89,345,268.3	1,460,350,782.5	1,183,840,942.2	276,509,840.2	51-200 persons
มากกว่า 200 คน	928	555,297	552,754	108,197,850.2	1,975,748,470.4	1,693,125,677.5	282,622,792.9	More than 200 persons

(พันบาท In Thousand Baht)

ตาราง 2 คนทำงานในสถานประกอบการธุรกิจในปี 2552 จำแนกตามสถานภาพการทำงาน เพศ และขนาดของสถานประกอบการ ทวีราชอาณาจักร พ.ศ. 2553  
 TABLE 2 PERSONS ENGAGED IN BUSINESS ESTABLISHMENTS IN 2009 BY WORK STATUS, SEX AND SIZE OF ESTABLISHMENT, WHOLE KINGDOM, 2010

ขนาดของสถานประกอบการ	จำนวน สถาน- ประกอบการ	รวม		คนทำงานโดยไม่ได้รับค่าจ้าง/ เงินเดือน				ลูกจ้าง		Size of establishment	
		รวม	ชาย	รวม	ชาย	หญิง	หญิง	Other employees			
								Male	Female		Male
รวม	1,606,418	5,007,387	2,424,231	2,583,156	2,248,018	962,066	1,285,952	2,759,369	1,462,165	1,297,204	Total
1-15 คน	1,580,292	3,414,888	1,563,379	1,851,509	2,190,500	931,783	1,258,717	1,224,388	631,596	592,792	1-15 persons
16-25 คน	12,314	252,695	136,441	116,254	18,365	11,514	6,851	234,330	124,927	109,403	16-25 persons
26-30 คน	2,511	70,371	37,620	32,751	3,362	2,038	1,324	67,009	35,582	31,427	26-30 persons
31-50 คน	5,340	208,429	107,746	100,683	9,648	4,280	5,368	198,781	103,466	95,315	31-50 persons
51-200 คน	5,033	505,707	269,869	235,838	23,600	11,347	12,253	482,107	258,522	223,585	51-200 persons
มากกว่า 200 คน	928	555,297	309,176	246,121	2,543	1,104	1,439	552,754	308,072	244,682	More than 200 persons



ตาราง 3 ค่าตอบแทนแรงงานในปี 2552 จำแนกตามขนาดของสถานประกอบการ ทวีราชอาณาจักร พ.ศ. 2553

TABLE 3 REMUNERATION IN 2009 BY SIZE OF ESTABLISHMENT, WHOLE KINGDOM, 2010

(พันบาท In Thousand Baht)

ขนาดของสถานประกอบการ	จำนวน สถาน- ประกอบการ Number of establishments	จำนวนลูกจ้าง Number of employees	รวม Total	ค่าจ้าง เงินเดือน Wages, salaries	โบนัส ฯลฯ Overtime bonus etc.	สวัสดิการและผลประโยชน์ตอบแทน Fringe benefits		เงินที่สถานประกอบการ จ่ายสมทบเข้ากองทุน เพื่อการประกันสังคม ฯลฯ Employer's contribution to social security	Size of establishment
						ค่ารักษาพยาบาล Medical care	อื่น ๆ Others		
<b>รวม</b>	<b>1,606,418</b>	<b>2,759,369</b>	<b>385,641,434.9</b>	<b>312,221,364.8</b>	<b>48,984,321.4</b>	<b>2,250,424.8</b>	<b>10,306,115.9</b>	<b>11,879,207.8</b>	<b>Total</b>
1-15 คน	1,580,292	1,224,388	113,576,132.3	100,763,398.9	6,416,720.1	316,791.4	2,073,584.9	4,005,636.9	1-15 persons
16-25 คน	12,314	234,330	30,569,425.8	25,742,049.0	3,276,771.0	139,795.9	387,960.4	1,022,849.5	16-25 persons
26-30 คน	2,511	67,009	12,669,488.0	9,897,317.2	2,159,389.5	116,654.4	144,372.1	351,754.8	26-30 persons
31-50 คน	5,340	198,781	31,283,270.3	25,080,123.9	4,313,538.1	320,756.3	607,049.9	961,802.1	31-50 persons
51-200 คน	5,033	482,107	89,345,268.3	70,043,508.4	13,996,836.8	583,630.3	2,322,172.8	2,399,119.9	51-200 persons
มากกว่า 200 คน	928	552,754	108,197,850.2	80,694,967.4	18,821,065.9	772,796.5	4,770,975.8	3,138,044.6	More than 200 persons

ตาราง 4 ค่าใช้จ่ายทั้งสิ้น ค่าภาษีมูลค่าเพิ่มสุทธิ มูลค่าสินค้าและวัสดุประกอบและส่วนเปลี่ยนแปลงสินค้าของสถานประกอบการธุรกิจปี 2552 จำแนกตามขนาดของสถานประกอบการ ที่ราชอาณาจักร พ.ศ. 2553

TABLE 4. TOTAL EXPENSES . NET VALUE ADDED TAX . VALUE OF STOCKS AND CHANGE IN VALUE OF STOCKS OF BUSINESS ESTABLISHMENTS IN 2009 BY SIZE OF ESTABLISHMENT, WHOLE KINGDOM, 2010

จำนวน สถาน- ประกอบการ	รวม Total	ค่าซื้อสินค้า เพื่อการจำหน่าย และเพื่อให้บริการ	ค่าไฟฟ้า Electricity	ค่าน้ำประปา Water supply	ค่าน้ำมันเชื้อเพลิง Fuels	ค่าใช้จ่าย เกี่ยวกับ การใช้บริการ อินเทอร์เน็ต Cost of internet services	ค่าใช้จ่าย เกี่ยวกับ บำรุงรักษา อุปกรณ์ คอมพิวเตอร์ Repair and maintenance of computer	ค่าซ่อมแซม สิ่งก่อสร้าง ยานพาหนะ เครื่องจักร และอุปกรณ์ Repair and maintenance of fixed assets and machinery	ค่าเช่าอาคาร พร้อมที่ดิน ยานพาหนะ เครื่องจักร และอุปกรณ์ Rent on building, vehicles	ค่าเช่าที่ดิน Rent on land	ภาษีสรรพสามิต Other taxes	ค่าใช้จ่ายอื่นๆ Other expenses	ค่าภาษี มูลค่าเพิ่ม สุทธิ Net value added tax	มูลค่าสินค้าและวัสดุประกอบคงเหลือ		ส่วน เปลี่ยนแปลง ของสินค้าและ วัสดุประกอบ สุทธิ Change in value of stocks	ขนาดของสถานประกอบการ Size of establishment	
														Value of stocks				
														1 ม.ค. 52 Jan 1, 2009	31 ธ.ค. 52 Dec 31, 2009			
<b>รวม</b>	<b>1,606,418</b>	<b>6,199,879,562.4</b>	<b>5,493,064,506.7</b>	<b>83,257,980.9</b>	<b>12,471,190.1</b>	<b>38,300,933.8</b>	<b>2,222,742.5</b>	<b>4,990,340.1</b>	<b>24,473,154.1</b>	<b>57,518,359.9</b>	<b>9,737,312.5</b>	<b>25,659,892.9</b>	<b>448,183,148.7</b>	<b>493,738,247.4</b>	<b>1,047,418,530.3</b>	<b>1,019,980,887.7</b>	<b>-27,437,642.5</b>	<b>Total</b>
1-15 คน	1,580,292	2,020,434,069.5	1,829,694,754.6	36,425,328.1	7,326,075.4	21,694,517.4	1,116,430.8	1,100,860.5	6,912,083.2	28,260,775.7	5,675,742.4	4,953,380.8	77,274,120.5	439,105,052.5	249,831,448.5	257,410,406.3	7,578,957.9	1-15 persons
16-25 คน	12,314	495,501,570.0	444,783,181.9	5,318,445.5	732,799.4	2,469,147.3	102,852.0	1,035,195.8	1,827,858.3	4,319,977.3	894,585.4	1,602,880.4	32,414,646.8	7,684,148.8	216,835,271.7	211,957,725.0	-4,875,548.6	16-25 persons
26-30 คน	2,511	250,259,730.6	232,135,475.4	981,583.1	1,667,717.0	785,806.9	54,047.1	54,907.1	976,829.2	988,229.3	80,377.0	930,941.4	13,104,817.1	2,644,218.0	109,239,552.1	69,537,009.3	-39,702,542.8	26-30 persons
31-50 คน	5,340	494,633,015.7	447,709,066.8	4,058,635.8	554,017.1	2,581,870.7	350,327.0	229,463.2	2,049,239.4	5,228,509.2	547,478.8	2,731,072.2	28,598,335.5	6,817,711.4	66,833,460.9	67,671,753.5	838,292.6	31-50 persons
51-200 คน	5,033	1,218,215,288.6	1,059,684,528.5	21,055,325.4	1,933,783.1	7,011,817.7	261,768.7	1,565,214.6	5,053,792.5	6,283,465.0	944,352.8	7,604,433.1	106,816,807.2	20,058,147.0	271,995,065.5	264,929,828.5	-7,065,237.1	51-200 persons
มากกว่า 200 คน	928	1,720,835,888.1	1,479,057,499.5	15,418,662.9	1,757,798.1	3,757,773.9	337,316.9	1,009,699.0	7,653,351.5	12,437,403.4	1,594,776.2	7,837,185.1	189,974,421.6	17,428,969.7	132,685,731.6	148,474,167.1	15,788,435.5	More than 200 persons

(พันบาท In Thousand Baht)

ตาราง 5 รายรับทั้งสิ้นของสถานประกอบการธุรกิจในปี 2552 จำแนกตามขนาดของสถานประกอบการ ทวีราชอาณาจักร พ.ศ. 2553  
TABLE 5 TOTAL RECEIPTS OF BUSINESS ESTABLISHMENTS IN 2009 BY SIZE OF ESTABLISHMENT, WHOLE KINGDOM, 2010

ขนาดของสถานประกอบการ	จำนวนสถาน-ประกอบการ Number of establishments	รวม Total	รายรับจากการขายสินค้าและบริการ Receipts from sales of goods and services		รายรับจากการให้เช่าอาคาร อากาศพร้อมที่ดิน ยานพาหนะ Receipts from rent on building, vehicles and machinery	ดอกเบี้ยรับ/ เงินปันผลรับ Interest/ Dividend	กำไรจากการเปลี่ยนแปลง อัตราแลกเปลี่ยน Gain from currency exchange	รายรับอื่นๆ Other receipts	รวม Total	ขนาดของสถานประกอบการ Size of establishment
			รวม Total	รายรับผ่านเว็บไซต์ Online sales						
รวม	1,606,418	7,640,149,043.8	7,469,887,821.5	13,457,887.0	2,764,689.5	33,146,245.0	53,080,698.7	7,332,434.1	73,997,155.1	Total
1-15 คน	1,580,292	2,671,919,827.2	2,620,596,715.9	10,278,199.6	452,880.9	7,938,403.3	31,005,435.6	897,217.3	11,029,174.2	1-15 persons
16-25 คน	12,314	608,412,252.8	602,286,022.5	247,467.2	131,807.2	584,900.3	1,405,887.3	503,709.9	3,499,925.6	16-25 persons
26-30 คน	2,511	330,100,935.2	324,468,011.0	8,620.0	29,069.5	333,825.6	483,187.5	1,176,477.5	3,610,364.2	26-30 persons
31-50 คน	5,340	586,163,000.9	578,176,801.0	204,314.6	901,290.9	425,785.0	1,014,794.7	510,968.1	5,133,361.3	31-50 persons
51-200 คน	5,033	1,474,470,021.1	1,434,378,931.9	766,133.7	889,087.6	3,924,612.2	7,280,943.5	1,116,029.5	26,880,416.6	51-200 persons
มากกว่า 200 คน	928	1,969,083,006.6	1,909,981,339.2	1,953,151.9	360,553.5	19,938,718.6	11,890,450.1	3,128,031.9	23,783,913.2	More than 200 persons

(พันบาท In Thousand Baht)

ตาราง 6 มูลค่าตามบัญชีของสินทรัพย์ถาวร ณ วันที่ 1 มกราคม 2552 จำแนกตามขนาดของสถานประกอบการ ที่ราชอาณาจักร พ.ศ. 2553

TABLE 6 BOOK VALUE OF FIXED ASSETS AS OF JANUARY 1, 2009 BY SIZE OF ESTABLISHMENT, WHOLE KINGDOM, 2010

(พันบาท In Thousand Baht)

ขนาดของสถานประกอบการ	จำนวน สถาน- ประกอบกร Number of establishments	มูลค่าสินทรัพย์ถาวรต้นงวด Book value of fixed assets 1 Jan. 2009										Total	Size of establishment
		รวม Total	ที่ดิน Land	อาคารและ สิ่งก่อสร้าง Building and construction	เครื่องจักร Machinery	ยานพาหนะ Vehicles	เครื่องใช้ สำนักงาน Office appliances	เครื่องมือ อื่นๆ Equipment	ซอฟต์แวร์ Software	สินทรัพย์ ถาวรอื่น ๆ Other fixed assets			
รวม	1,606,418	3,624,059,689.3	1,342,527,655.0	1,466,325,078.9	144,460,066.0	313,416,500.2	98,180,621.0	92,120,588.5	12,434,667.4	154,594,512.3			
1-15 คน	1,580,292	2,297,838,852.9	994,936,376.6	883,110,629.3	27,513,291.0	248,895,879.3	39,032,961.3	26,645,549.0	1,071,093.1	76,633,073.3		1-15 persons	
16-25 คน	12,314	182,875,883.0	83,315,562.0	65,869,301.6	6,439,434.6	15,920,386.0	5,140,420.5	4,563,507.9	433,462.2	1,193,808.1		16-25 persons	
26-30 คน	2,511	68,134,071.6	22,833,756.6	33,000,188.9	1,778,112.6	4,474,119.8	1,725,966.0	2,193,418.4	92,672.0	2,035,837.4		26-30 persons	
31-50 คน	5,340	153,612,162.3	51,809,048.0	70,257,360.7	5,777,505.4	13,734,157.2	4,369,584.7	4,929,426.2	739,423.5	1,995,656.6		31-50 persons	
51-200 คน	5,033	359,870,630.7	112,997,445.4	142,949,007.1	31,693,388.2	20,014,591.4	18,271,291.9	15,271,196.7	2,888,768.9	15,784,941.3		51-200 persons	
มากกว่า 200 คน	928	561,728,088.8	76,635,466.6	271,138,591.3	71,258,334.2	10,377,366.4	29,640,396.6	38,517,490.3	7,209,247.7	56,951,195.7		More than 200 persons	

ตาราง 6 มูลค่าตามบัญชีของสินทรัพย์ถาวร ณ วันที่ 31 ธันวาคม 2552 จำแนกตามขนาดของสถานประกอบการ ที่ราชอาณาจักร พ.ศ. 2553 (ต่อ)

TABLE 6 BOOK VALUE OF FIXED ASSETS AS OF DECEMBER 31, 2009 BY SIZE OF ESTABLISHMENT, WHOLE KINGDOM, 2010 (Cont'd)

(พันบาท In Thousand Baht)

ขนาดของสถานประกอบการ	จำนวน สถาน- ประกอบกร Number of establishments	มูลค่าสินทรัพย์ถาวรปลายงวด Book value of fixed assets 31 Dec. 2009							สินทรัพย์ ถาวรอื่น ๆ Other fixed assets	Size of establishment	
		รวม Total	ที่ดิน Land	อาคารและ สิ่งก่อสร้าง Building and construction	เครื่องจักร Machinery	ยานพาหนะ Vehicles	เครื่องใช้ สำนักงาน Office appliances	เครื่องมือ อื่น ๆ Equipment			ซอฟต์แวร์ Software
<b>รวม</b>	<b>1,606,418</b>	<b>3,532,934,712.6</b>	<b>1,345,287,364.1</b>	<b>1,405,783,792.9</b>	<b>132,259,656.8</b>	<b>271,729,463.4</b>	<b>114,461,590.5</b>	<b>89,537,159.7</b>	<b>11,997,128.9</b>	<b>161,878,556.4</b>	<b>Total</b>
1-15 คน	1,580,292	2,211,515,303.3	995,542,334.1	836,843,561.5	23,292,530.9	211,389,642.4	34,974,607.7	23,800,952.4	938,091.9	84,733,582.3	1-15 persons
16-25 คน	12,314	172,531,745.4	82,707,801.2	60,745,793.0	6,017,938.1	13,857,500.5	4,515,298.8	3,124,198.3	429,302.8	1,133,912.6	16-25 persons
26-30 คน	2,511	69,288,316.8	24,018,990.5	32,342,188.9	1,738,017.5	4,103,464.3	3,540,822.4	1,444,308.0	119,938.3	1,980,586.8	26-30 persons
31-50 คน	5,340	148,581,019.9	52,247,799.7	68,430,143.0	5,533,933.3	11,531,479.6	4,049,326.1	4,064,097.1	728,581.7	1,995,659.3	31-50 persons
51-200 คน	5,033	380,668,592.6	113,534,502.8	141,605,635.0	28,227,880.7	21,555,592.3	38,773,410.0	15,267,984.5	2,817,078.9	18,886,508.3	51-200 persons
มากกว่า 200 คน	928	550,349,734.6	77,235,935.7	265,816,471.4	67,449,356.1	9,291,784.3	28,608,125.4	41,835,619.3	6,964,135.3	53,148,307.0	More than 200 persons

ตาราง 7 มูลค่าสินทรัพย์ถาวรที่เปลี่ยนแปลงระหว่าง มกราคม - ธันวาคม 2552 จำแนกตามขนาดของสถานประกอบการ ทัวราชอาณาจักร พ.ศ. 2553

TABLE 7 VALUE OF FIXED ASSETS CHANGED IN JANUARY - DECEMBER 2009 BY SIZE OF ESTABLISHMENT, WHOLE KINGDOM, 2010

		(พันบาท In Thousand Baht)			
ขนาดของสถานประกอบการ	จำนวน	มูลค่าสินทรัพย์	มูลค่าสินทรัพย์	ค่าโอน	Size of establishment
	สถาน- ประกอบการ	ถาวรที่ซื้อหรือ ผลิตขึ้นเอง	ถาวรที่ขาย	กรรมสิทธิ์	
	Number of establishments	Value of new or cost producing of fixed assets	Value of disposal of fixed assets	Ownership transfer fee	
<b>รวม</b>	<b>1,606,418</b>	<b>121,629,183.6</b>	<b>38,132,356.7</b>	<b>518,463.0</b>	<b>Total</b>
1-15 คน	1,580,292	22,899,187.3	21,267,465.7	360,903.4	1-15 persons
16-25 คน	12,314	7,161,791.8	500,390.1	12,241.5	16-25 persons
26-30 คน	2,511	4,504,587.5	1,088,119.9	9,942.4	26-30 persons
31-50 คน	5,340	33,148,435.9	1,269,473.8	67,514.7	31-50 persons
51-200 คน	5,033	26,068,494.5	8,933,053.2	62,470.4	51-200 persons
มากกว่า 200 คน	928	27,846,686.6	5,073,854.0	5,390.6	More than 200 persons

ตอนที่ 2 ข้อมูลการดำเนินงานกิจการจำแนกตามประเภทธุรกิจ  
PART 2 OPERATION INFORMATION OF ESTABLISHMENTS  
BY CATEGORY OF BUSINESS INDUSTRY

## สารบัญตารางสถิติ

- ตอนที่ 2 ข้อมูลการดำเนินงานกิจการจำแนกตามประเภทธุรกิจ
- ตาราง 1 ข้อมูลสถิติที่สำคัญของสถานประกอบการธุรกิจในปี 2552  
จำแนกตามประเภทธุรกิจ ทวีราชอาณาจักร พ.ศ. 2553
- ตาราง 2 คนทำงานในสถานประกอบการธุรกิจในปี 2552  
จำแนกตามสถานภาพการทำงาน เพศ และประเภทธุรกิจ  
ทวีราชอาณาจักร พ.ศ. 2553
- ตาราง 3 ค่าตอบแทนแรงงานในปี 2552 จำแนกตามประเภทธุรกิจ  
ทวีราชอาณาจักร พ.ศ. 2553
- ตาราง 4 ค่าใช้จ่ายทั้งสิ้น ค่าภาษีมูลค่าเพิ่มสุทธิ มูลค่าสินค้าและวัสดุประกอบและ  
ส่วนเปลี่ยนแปลงสินค้าของสถานประกอบการธุรกิจปี 2552  
จำแนกตามประเภทธุรกิจ ทวีราชอาณาจักร พ.ศ. 2553
- ตาราง 5 รายรับทั้งสิ้นของสถานประกอบการธุรกิจในปี 2552  
จำแนกตามประเภทธุรกิจ ทวีราชอาณาจักร พ.ศ. 2553
- ตาราง 6 มูลค่าตามบัญชีของสินทรัพย์ถาวร ณ วันที่ 1 มกราคม 2552  
จำแนกตามประเภทธุรกิจ ทวีราชอาณาจักร พ.ศ. 2553
- ตาราง 6 มูลค่าตามบัญชีของสินทรัพย์ถาวร ณ วันที่ 31 ธันวาคม 2552  
จำแนกตามประเภทธุรกิจ ทวีราชอาณาจักร พ.ศ. 2553 (ต่อ)
- ตาราง 7 มูลค่าสินทรัพย์ถาวรที่เปลี่ยนแปลงระหว่าง มกราคม - ธันวาคม 2552  
จำแนกตามประเภทธุรกิจ ทวีราชอาณาจักร พ.ศ. 2553



## LIST OF STATISTICAL TABLES

	PAGE
<b>PART 2</b>	
<b>OPERATION INFORMATION OF ESTABLISHMENTS BY CATEGORY OF BUSINESS INDUSTRY</b>	
TABLE 1 PRINCIPAL STATISTICS OF BUSINESS ESTABLISHMENTS IN 2009 BY CATEGORY OF BUSINESS INDUSTRY, WHOLE KINGDOM, 2010	51
TABLE 2 PERSONS ENGAGED IN BUSINESS ESTABLISHMENTS IN 2009 BY WORK STATUS, SEX AND CATEGORY OF BUSINESS INDUSTRY, WHOLE KINGDOM, 2010	58
TABLE 3 REMUNERATION IN 2009 BY CATEGORY OF BUSINESS INDUSTRY, WHOLE KINGDOM, 2010	65
TABLE 4 TOTAL EXPENSES , NET VALUE ADDED TAX , VALUE OF STOCKS AND CHANGE IN VALUE OF STOCKS OF BUSINESS ESTABLISHMENTS IN 2009 BY CATEGORY OF BUSINESS INDUSTRY, WHOLE KINGDOM, 2010	73
TABLE 5 TOTAL RECEIPTS OF BUSINESS ESTABLISHMENTS IN 2009 BY CATEGORY OF BUSINESS INDUSTRY, WHOLE KINGDOM, 2010	78
TABLE 6 BOOK VALUE OF FIXED ASSETS AS OF JANUARY 1, 2009 BY CATEGORY OF BUSINESS INDUSTRY, WHOLE KINGDOM, 2010	85
TABLE 6 BOOK VALUE OF FIXED ASSETS AS OF DECEMBER 31, 2009 BY CATEGORY OF BUSINESS INDUSTRY, WHOLE KINGDOM, 2010 (Cont'd)	92
TABLE 7 VALUE OF FIXED ASSETS CHANGED IN JANUARY - DECEMBER 2009 BY CATEGORY OF BUSINESS INDUSTRY, WHOLE KINGDOM, 2010	99

ตาราง 1 ข้อมูลสถิติที่สำคัญของสถานประกอบการธุรกิจในปี 2552 จำแนกตามประเภทธุรกิจ ที่ราชอาณาจักร พ.ศ. 2553

TABLE 1 PRINCIPAL STATISTICS OF BUSINESS ESTABLISHMENTS IN 2009 BY CATEGORY OF BUSINESS INDUSTRY, WHOLE KINGDOM, 2010

(พันบาท In Thousand Baht)

รหัส Code	ประเภทธุรกิจ	จำนวน สถานประกอบการ Number of establishments	จำนวน คนทำงาน Number of persons engaged	ลูกจ้าง Employees		รายรับ Receipts	ค่าใช้จ่าย Expenditures	มูลค่าเพิ่ม Value added	Category of business industry
				จำนวน Number	ค่าตอบแทน แรงงาน Remuneration				
50	การขาย การบำรุงรักษา และการซ่อมแซมยานยนต์ และรถจักรยานยนต์ รวมทั้งการขายปลีกน้ำมันเชื้อเพลิงรถยนต์	1,606,418	5,007,387	2,759,369	385,641,434.9	7,564,198,447.2	6,090,406,690.3	1,473,791,756.9	Total
501	การขายรถยนต์	6,824	99,532	91,025	18,125,977.3	528,576,341.0	443,921,907.0	84,654,434.0	Sale, maintenance and repair of motor vehicles and motorcycles; retail sale of automotive fuel
5010	การขายรถยนต์	6,824	99,532	91,025	18,125,977.3	528,576,341.0	443,921,907.0	84,654,434.0	Sale of motor vehicles
502	การบำรุงรักษาและการซ่อมแซมยานยนต์	62,422	211,537	133,604	14,382,766.6	109,846,755.6	67,893,381.2	41,953,374.4	Maintenance and repair of motor vehicles
5020	การบำรุงรักษาและการซ่อมแซมยานยนต์	62,422	211,537	133,604	14,382,766.6	109,846,755.6	67,893,381.2	41,953,374.4	Maintenance and repair of motor vehicles
503	การขายอะไหล่ยานยนต์และชิ้นส่วนอุปกรณ์ที่เกี่ยวข้อง	13,520	61,115	38,872	4,921,536.2	158,229,030.7	133,220,255.8	25,008,774.9	Sale of motor vehicle parts and accessories
5030	การขายอะไหล่ยานยนต์และชิ้นส่วนอุปกรณ์ที่เกี่ยวข้อง	13,520	61,115	38,872	4,921,536.2	158,229,030.7	133,220,255.8	25,008,774.9	Sale of motor vehicle parts and accessories
504	การขาย การบำรุงรักษา และการซ่อมแซมรถจักรยานยนต์ อะไหล่และชิ้นส่วนอุปกรณ์ที่เกี่ยวข้อง	65,029	129,218	50,607	4,949,928.8	134,543,316.2	99,997,655.3	34,545,660.8	Sale, maintenance and repair of motorcycles and related parts and accessories
5040	การขาย การบำรุงรักษา และการซ่อมแซมรถจักรยานยนต์ อะไหล่และชิ้นส่วนอุปกรณ์ที่เกี่ยวข้อง	65,029	129,218	50,607	4,949,928.8	134,543,316.2	99,997,655.3	34,545,660.8	Sale, maintenance and repair of motorcycles and related parts and accessories
505	การขายปลีกน้ำมันเชื้อเพลิงรถยนต์	30,484	107,885	64,735	9,614,301.1	1,260,049,316.7	1,200,855,570.8	59,193,745.9	Retail sale of automotive fuel
5050	การขายปลีกน้ำมันเชื้อเพลิงรถยนต์	30,484	107,885	64,735	9,614,301.1	1,260,049,316.7	1,200,855,570.8	59,193,745.9	Retail sale of automotive fuel
51	การขายส่งและการค้าเพื่อค้าขายหน้า ยกเว้นยานยนต์ และรถจักรยานยนต์	75,191	672,450	559,999	107,623,904.8	2,719,180,460.0	2,366,209,500.7	352,970,959.3	Wholesale trade and commission trade, except of motor vehicles and motorcycles
511	การขายส่งโดยได้รับค่าธรรมเนียมตอบแทน หรือโดยการทำสัญญาจ้าง	1,003	11,404	10,275	1,856,299.8	42,564,999.4	37,814,511.6	4,750,487.7	Wholesale on a fee or contract basis
5110	การขายส่งโดยได้รับค่าธรรมเนียมตอบแทน หรือโดยการทำสัญญาจ้าง	1,003	11,404	10,275	1,856,299.8	42,564,999.4	37,814,511.6	4,750,487.7	Wholesale on a fee or contract basis
512	การขายส่งวัตถุดิบทางการเกษตร สัตว์ที่มีชีวิต อาหาร เครื่องดื่ม และยาสูบ	26,155	164,795	120,962	14,861,997.0	568,913,763.0	497,040,799.6	71,872,963.5	Wholesale of agricultural raw materials, live animals, food, beverages and tobacco
5121	การขายส่งวัตถุดิบทางการเกษตร และสัตว์ที่มีชีวิต	9,805	48,847	31,947	2,815,426.5	72,409,991.4	58,325,037.9	14,084,953.5	Wholesale of agricultural raw materials and live animals
5122	การขายส่งอาหาร เครื่องดื่ม และยาสูบ	16,350	115,948	89,016	12,046,570.5	496,503,771.7	438,715,761.7	57,788,010.0	Wholesale of food, beverages and tobacco

ตาราง 1 ข้อมูลสถิติที่สำคัญของสถานประกอบการธุรกิจในปี 2552 จำแนกตามประเภทธุรกิจ ที่ราชอาณาจักร พ.ศ. 2553 (ต่อ)

TABLE 1 PRINCIPAL STATISTICS OF BUSINESS ESTABLISHMENTS IN 2009 BY CATEGORY OF BUSINESS INDUSTRY, WHOLE KINGDOM, 2010 (Cont'd)

รหัส Code	ประเภทธุรกิจ	จำนวน สถานประกอบการ Number of establishments	จำนวน คนทำงาน Number of persons engaged	ลูกจ้าง Employees		รายรับ Receipts	ค่าใช้จ่าย Expenditures	มูลค่าเพิ่ม Value added	Category of business industry
				จำนวน Number	ค่าตอบแทน แรงงาน Remuneration				
513	การขายส่งของใช้ในครัวเรือน	12,024	207,642	196,188	35,748,083.0	961,256,373.7	867,276,810.5	93,979,563.3	Wholesale of household goods
5131	การขายส่งสินค้าสิ่งทอ เสื้อผ้า และรองเท้า	6,316	43,342	36,826	4,241,461.6	219,191,715.3	188,737,358.4	30,454,356.9	Wholesale of textiles, clothing and footwear
5139	การขายส่งของใช้อื่นๆ ในครัวเรือน	5,708	164,300	159,362	31,506,621.3	742,064,658.4	678,539,452.1	63,525,206.4	Wholesale of other household goods
514	การขายส่งสินค้าชั้นกลางที่ไม่มีช่องทางกระจาย								Wholesale of non-agricultural intermediate products,
	เศษและของที่ใช้ไม่ได้	27,231	173,894	126,185	24,139,508.3	688,738,819.4	596,965,395.5	91,773,423.9	waste and scrap
5141	การขายส่งเชื้อเพลิงที่เป็นของแข็ง ของเหลว ก๊าซ และผลิตภัณฑ์ที่เกี่ยวข้อง	1,209	10,332	8,691	1,501,768.1	72,539,470.7	63,382,547.8	9,156,922.8	Wholesale of solid, liquid and gaseous fuels and related products
5142	การขายส่งโลหะและแร่โลหะ	956	15,093	14,249	3,702,285.2	192,687,695.3	171,403,263.8	21,284,431.5	Wholesale of metals and metal ores
5143	การขายส่งวัสดุก่อสร้าง เครื่องโลหะ อุปกรณ์ที่ใช้สำหรับ								Wholesale of construction materials, hardware,
	การวางท่อและการทำความร้อน และเครื่องมือเครื่องใช้	4,300	50,118	44,944	6,826,612.3	122,128,692.3	99,289,856.7	22,838,835.6	plumbing and heating equipment and supplies
5149	การขายส่งสินค้าชั้นกลางอื่นๆ เศษและของที่ใช้ไม่ได้	20,766	98,350	58,302	12,108,842.8	301,382,961.1	262,889,727.1	38,493,234.0	Wholesale of other intermediate products, waste and scrap
515	การขายส่งเครื่องจักร เครื่องอุปกรณ์ และเครื่องมือเครื่องใช้	7,470	104,574	98,682	30,059,295.2	431,072,032.2	346,063,055.9	85,008,976.2	Wholesale of machinery, equipment and supplies
5150	การขายส่งเครื่องจักร เครื่องอุปกรณ์ และเครื่องมือเครื่องใช้	7,470	104,574	98,682	30,059,295.2	431,072,032.2	346,063,055.9	85,008,976.2	Wholesale of machinery, equipment and supplies
519	การขายส่งสินค้าประเภทอื่น ๆ	1,308	10,141	7,707	958,721.5	26,634,472.4	21,048,927.7	5,585,544.7	Other wholesale
5190	การขายส่งสินค้าประเภทอื่น ๆ	1,308	10,141	7,707	958,721.5	26,634,472.4	21,048,927.7	5,585,544.7	Other wholesale
52	การขายปลีก ยกเว้นยานยนต์และรถจักรยานยนต์ รวมทั้ง								Retail trade, except of motor vehicles and
	การซ่อมแซมของใช้ส่วนบุคคลและของใช้ในครัวเรือน	772,701	1,704,212	584,976	61,269,446.3	1,687,753,292.3	1,299,231,747.1	388,521,545.2	motorcycles; repair of personal and household goods
521	การขายปลีกในร้านค้าทั่วไป	506,952	951,759	232,628	17,892,810.4	860,797,511.5	699,833,603.8	160,963,907.7	Non-specialized retail trade
5211	การขายปลีกอาหาร เครื่องดื่ม หรือยาสูบ เป็นสินค้าหลัก	365,654	665,048	149,980	11,302,751.9	660,572,573.2	545,729,496.6	114,843,076.7	Retail sale in non-specialized stores with food, beverages or tobacco predominating
5219	การขายปลีกสินค้าทั่วไปอื่นๆ	141,298	286,712	82,648	6,590,058.5	200,224,938.3	154,104,107.2	46,120,831.1	Other retail sale in non-specialized stores
522	การขายปลีกอาหาร เครื่องดื่มและยาสูบ								Retail sale of food, beverages and tobacco
	ในร้านเฉพาะของสินค้านั้น ๆ	21,654	49,728	15,624	2,232,610.6	50,801,654.7	34,847,203.1	15,954,451.6	in specialized stores
5220	การขายปลีกอาหาร เครื่องดื่มหรือยาสูบในร้านเฉพาะของสินค้านั้นๆ	21,654	49,728	15,624	2,232,610.6	50,801,654.7	34,847,203.1	15,954,451.6	Retail sale of food, beverages and tobacco in specialized stores
523	การขายปลีกสินค้าใหม่อื่น ๆ ในร้านเฉพาะของสินค้านั้น ๆ	208,394	635,951	316,287	36,841,189.3	722,509,881.6	527,667,513.1	194,842,368.5	Other retail trade of new goods in specialized stores
5231	การขายปลีกสินค้าทางเภสัชกรรมและเวชภัณฑ์ เครื่องสำอาง และเครื่องประดับร่างกายหรือประเพ็ชร์	18,892	39,939	13,069	1,598,356.7	41,199,933.0	25,942,398.9	15,257,534.1	Retail sale of pharmaceutical and medical goods, cosmetic and toilet articles
5232	การขายปลีกสินค้าสิ่งทอ เสื้อผ้า รองเท้า และเครื่องหนัง	41,557	90,660	33,905	2,997,285.8	70,618,696.3	47,479,337.6	23,139,358.7	Retail sale of textiles, clothing, footwear and leather goods

(พันบาท In Thousand Baht)

ตาราง 1 ข้อมูลสถิติที่สำคัญของสถานประกอบการธุรกิจในปี 2552 จำแนกตามประเภทธุรกิจ ที่ราชอาณาจักร พ.ศ. 2553 (ต่อ)

TABLE 1 PRINCIPAL STATISTICS OF BUSINESS ESTABLISHMENTS IN 2009 BY CATEGORY OF BUSINESS INDUSTRY, WHOLE KINGDOM, 2010 (Cont'd)

รหัส Code	ประเภทธุรกิจ	จำนวน สถานประกอบการ Number of establishments	จำนวน คนทำงาน Number of persons engaged	ลูกจ้าง Employees		รายรับ Receipts	ค่าใช้จ่าย Expenditures	มูลค่าเพิ่ม Value added	Category of business industry
				จำนวน Number	ค่าตอบแทน แรงงาน Remuneration				
5233	การขายปลีกเครื่องใช้ สิ่งของและอุปกรณ์ที่ใช้ในครัวเรือน	26,295	106,582	63,893	7,894,046.9	127,554,098.3	94,402,755.5	33,151,342.9	Retail sale of household appliances, articles and equipment
5234	การขายปลีกเครื่องโลหะ สึกและกระจก	25,778	131,440	87,366	8,674,460.3	179,841,540.1	138,747,576.6	41,093,963.5	Retail sale of hardware, paints and glass
5239	การขายปลีกสินค้าอื่น ๆ ในร้านเฉพาะอย่างของสินค้าอื่น ๆ	95,872	267,350	118,054	15,677,039.6	303,295,613.8	221,095,444.5	82,200,169.3	Other retail sale in specialized stores
524	การขายปลีกของที่ใช้แล้วในร้าน	4,641	11,751	5,322	1,173,920.7	6,891,452.2	2,955,057.0	3,936,395.2	Retail sale of second-hand goods in stores
5240	การขายปลีกของที่ใช้แล้วในร้าน	4,641	11,751	5,322	1,173,920.7	6,891,452.2	2,955,057.0	3,936,395.2	Retail sale of second-hand goods in stores
525	การขายปลีกสินค้าโดยไม่มีร้าน	751	7,492	6,550	2,388,451.0	37,345,019.9	28,843,009.8	8,502,010.0	Retail trade not in stores
5251	การขายปลีกโดยสถานประกอบการที่รับสั่งสินค้าทางไปรษณีย์	41	124	82	11,316.0	179,913.9	149,830.5	30,083.4	Retail sale via mail order houses
5259	การขายปลีกสินค้าอื่น ๆ โดยไม่มีร้าน	710	7,368	6,448	2,377,135.0	37,165,105.9	28,693,179.3	8,471,926.6	Other non-store retail sale
526	การซ่อมแซมของใช้ส่วนบุคคลและของใช้ในครัวเรือน	30,309	47,531	8,584	740,464.3	9,407,772.5	5,085,360.4	4,322,412.1	Repair of personal and household goods
5260	การซ่อมแซมของใช้ส่วนบุคคล และของใช้ในครัวเรือน	30,309	47,531	8,584	740,464.3	9,407,772.5	5,085,360.4	4,322,412.1	Repair of personal and household goods
55	โรงแรมและภัตตาคาร	259,054	967,874	568,541	58,112,828.5	383,675,375.9	198,040,296.0	185,635,079.9	Hotels and restaurants
551	โรงแรม ค่ายพัก และที่พักชั่วคราว	25,934	252,463	218,967	29,381,475.1	152,877,393.8	69,566,979.8	83,310,414.1	Hotels; camping sites and other provision of short-stay accommodation
5510	โรงแรม ค่ายพัก และที่พักชั่วคราว	25,934	252,463	218,967	29,381,475.1	152,877,393.8	69,566,979.8	83,310,414.1	Hotels, camping sites and other provision of short-stay accommodation
552	ภัตตาคาร บาร์ และโรงอาหาร	233,120	715,411	349,573	28,731,353.3	230,797,982.1	128,473,316.2	102,324,665.9	Restaurants, bars and canteens
5520	ภัตตาคาร บาร์ และโรงอาหาร	233,120	715,411	349,573	28,731,353.3	230,797,982.1	128,473,316.2	102,324,665.9	Restaurants, bars and canteens
70	กิจกรรมด้านอสังหาริมทรัพย์	70,327	186,371	114,084	21,407,193.6	195,361,933.4	91,186,047.2	104,175,886.2	Real estate activities
701	กิจกรรมด้านอสังหาริมทรัพย์ ที่เป็นของตนเอง หรือเช่าจากผู้อื่น	68,360	165,879	94,891	17,810,952.5	169,079,901.9	75,621,901.9	93,458,000.0	Real estate activities with own or leased property
7010	กิจกรรมด้านอสังหาริมทรัพย์ ที่เป็นของตนเองหรือเช่าจากผู้อื่น	68,360	165,879	94,891	17,810,952.5	169,079,901.9	75,621,901.9	93,458,000.0	Real estate activities with own or leased property
702	กิจกรรมด้านอสังหาริมทรัพย์ โดยได้รับค่าธรรมเนียมตอบแทน หรือโดยการสัญญา	1,967	20,492	19,192	3,596,241.1	26,282,031.6	15,564,145.3	10,717,886.2	Real estate activities on a fee or contract basis
7020	กิจกรรมด้านอสังหาริมทรัพย์โดยได้รับค่าธรรมเนียมตอบแทน หรือโดยการทำสัญญา	1,967	20,492	19,192	3,596,241.1	26,282,031.6	15,564,145.3	10,717,886.2	Real estate activities on a fee or contract basis
71	การให้เช่าเครื่องจักรและเครื่องอุปกรณ์โดยไม่มีผู้ควบคุม	20,496	56,410	27,125	2,571,217.9	25,130,456.3	14,206,469.9	10,923,986.3	Renting of machinery and equipment without operator and of personal and household goods
	การให้เช่า ของใช้ส่วนบุคคลและของใช้ในครัวเรือน								

(พันบาท In Thousand Baht)

ตาราง 1 ข้อมูลสถิติที่สำคัญของสถานประกอบการธุรกิจในปี 2552 จำแนกตามประเภทธุรกิจ ทั่วราชอาณาจักร พ.ศ. 2553 (ต่อ)

TABLE 1 PRINCIPAL STATISTICS OF BUSINESS ESTABLISHMENTS IN 2009 BY CATEGORY OF BUSINESS INDUSTRY, WHOLE KINGDOM, 2010 (Cont'd)

รหัส Code	ประเภทธุรกิจ	จำนวน		ลูกจ้าง Employees		รายรับ Receipts	ค่าใช้จ่าย Expenditures	มูลค่าเพิ่ม Value added	Category of business industry
		สถานประกอบการ Number of establishments	คนทำงาน Number of persons engaged	จำนวน Number	ค่าตอบแทน Remuneration				
711	การให้เช่าเครื่องอุปโภคบริโภค	1,156	7,676	6,169	797,199.3	11,455,572.4	7,148,729.6	4,306,842.8	Renting of transport equipment
7111	การให้เช่าเครื่องอุปโภคบริโภคขนส่งทางบก	1,131	7,485	6,006	778,388.4	11,376,217.3	7,117,903.3	4,258,313.9	Renting of land transport equipment
7112	การให้เช่าเครื่องอุปโภคบริโภคขนส่งทางน้ำ	25	191	163	18,811.0	79,555.1	30,826.3	48,528.8	Renting of water transport equipment
712	การให้เช่าเครื่องจักรและเครื่องอุปโภคอื่น ๆ	8,551	26,084	13,306	1,224,392.3	8,151,121.5	3,893,469.5	4,257,652.0	Renting of other machinery and equipment
7121	การให้เช่าเครื่องจักรและเครื่องอุปโภคประเภทเกษตร	185	404	224	18,479.9	150,823.4	85,292.8	65,530.6	Renting of agricultural machinery and equipment
7122	การให้เช่าเครื่องจักรและเครื่องอุปโภคที่ใช้ในงานก่อสร้างและงานวิศวกรรมโยธา	241	2,820	2,464	367,484.6	2,775,239.1	1,468,779.7	1,306,459.4	Renting of construction and civil engineering machinery and equipment
7123	การให้เช่าเครื่องจักรและเครื่องอุปโภคที่ใช้ในสำนักงาน (รวมทั้งเครื่องคอมพิวเตอร์)	117	438	281	113,471.7	1,417,435.4	602,619.9	814,815.5	Renting of office machinery and equipment (including computers)
7129	การให้เช่าเครื่องจักรและเครื่องอุปโภคชนิดอื่น ๆ ซึ่งมิได้จัดประเภทไว้ในที่อื่น	8,008	22,422	10,338	724,956.1	3,807,623.7	1,736,777.2	2,070,846.5	Renting of other machinery and equipment n.e.c.
713	การให้เช่าของใช้ส่วนบุคคลและของใช้ในครัวเรือน ซึ่งมีได้จัดประเภทไว้ในที่อื่น	10,789	22,650	7,650	549,626.3	5,523,762.4	3,164,270.8	2,359,491.6	Renting of personal and household goods n.e.c.
7130	การให้เช่าของใช้ส่วนบุคคลและของใช้ในครัวเรือน ซึ่งมีได้จัดประเภทไว้ในที่อื่น	10,789	22,650	7,650	549,626.3	5,523,762.4	3,164,270.8	2,359,491.6	Renting of personal and household goods n.e.c.
72	กิจกรรมด้านคอมพิวเตอร์และกิจการที่เกี่ยวข้อง	4,485	27,092	21,719	7,962,874.8	42,720,965.5	23,901,152.2	18,819,813.3	Computer and related activities
721	การให้คำปรึกษาเกี่ยวกับฮาร์ดแวร์	343	6,888	6,723	2,131,662.5	15,205,263.2	8,375,572.6	6,829,690.6	Hardware consultancy
7210	การให้คำปรึกษาเกี่ยวกับฮาร์ดแวร์	343	6,888	6,723	2,131,662.5	15,205,263.2	8,375,572.6	6,829,690.6	Hardware consultancy
722	การให้คำปรึกษาเกี่ยวกับซอฟต์แวร์และการจัดหา	559	8,614	8,191	3,912,956.2	12,601,709.2	6,059,132.8	6,542,576.4	Software consultancy and supply
7220	การให้คำปรึกษาเกี่ยวกับซอฟต์แวร์ และการจัดหา	559	8,614	8,191	3,912,956.2	12,601,709.2	6,059,132.8	6,542,576.4	Software consultancy and supply
723	การประมวลผลข้อมูล	261	961	677	201,069.7	948,729.9	515,860.9	432,869.0	Data processing
7230	การประมวลผลข้อมูล	261	961	677	201,069.7	948,729.9	515,860.9	432,869.0	Data processing
724	กิจกรรมด้านฐานข้อมูล	146	2,111	2,008	975,084.7	4,412,771.1	2,719,928.9	1,692,842.1	Data base activities
7240	กิจกรรมด้านฐานข้อมูล	146	2,111	2,008	975,084.7	4,412,771.1	2,719,928.9	1,692,842.1	Data base activities
725	การบำรุงรักษาและการซ่อมแซมเครื่องจักรสำนักงาน เครื่องทำบัญชี และเครื่องคำนวณ	3,121	7,990	3,627	590,726.2	8,953,209.2	5,983,047.0	2,970,162.1	Maintenance and repair of office, accounting and computing machinery
7250	การบำรุงรักษาและการซ่อมแซมเครื่องจักรสำนักงาน เครื่องทำบัญชี และเครื่องคำนวณ	3,121	7,990	3,627	590,726.2	8,953,209.2	5,983,047.0	2,970,162.1	Maintenance and repair of office, accounting and computing machinery
729	กิจกรรมอื่น ๆ ที่เกี่ยวข้องกับคอมพิวเตอร์	55	528	492	151,375.5	599,283.0	247,610.0	351,673.0	Other computer related activities

(พันบาท In Thousand Baht)

ตาราง 1 ข้อมูลสถิติที่สำคัญของสถานประกอบการธุรกิจในปี 2552 จำแนกตามประเภทธุรกิจ ที่ราชอาณาจักร พ.ศ. 2553 (ต่อ)

TABLE 1 PRINCIPAL STATISTICS OF BUSINESS ESTABLISHMENTS IN 2009 BY CATEGORY OF BUSINESS INDUSTRY, WHOLE KINGDOM, 2010 (Cont'd)

รหัส Code	ประเภทธุรกิจ	จำนวน สถานประกอบการ Number of establishments	จำนวน คนทำงาน Number of persons engaged	ลูกจ้าง Employees		รายรับ Receipts	ค่าใช้จ่าย Expenditures	มูลค่าเพิ่ม Value added	Category of business industry
				จำนวน Number	ค่าตอบแทน Remuneration				
7290	กิจกรรมอื่น ๆ ที่เกี่ยวข้องกับคอมพิวเตอร์	55	528	492	151,375.5	599,283.0	247,610.0	351,673.0	Other computer related activities
73	การวิจัยและการพัฒนา	35	1,159	1,145	424,658.8	1,750,239.8	1,159,615.3	590,624.5	Research and development
731	การวิจัยและการพัฒนาการทดลองทางด้านวิทยาศาสตร์ธรรมชาติ และวิศวกรรม	23	987	975	390,023.6	1,652,709.6	1,144,528.4	508,181.2	Research and development on natural sciences
7310	การวิจัยและการพัฒนาการทดลองด้านวิทยาศาสตร์ธรรมชาติ และวิศวกรรม	23	987	975	390,023.6	1,652,709.6	1,144,528.4	508,181.2	Research and development on natural sciences
732	การวิจัยและการพัฒนาการทดลองทางด้านสังคมศาสตร์ และมนุษยศาสตร์	12	172	170	34,635.2	97,530.1	15,086.9	82,443.3	Research and development on social sciences and humanities
7320	การวิจัยและการพัฒนาการทดลองทางด้านสังคมศาสตร์ และมนุษยศาสตร์	12	172	170	34,635.2	97,530.1	15,086.9	82,443.3	Research and development on social sciences and humanities
74	กิจกรรมด้านธุรกิจอื่น ๆ	40,562	373,215	321,350	55,536,304.6	195,191,873.4	87,963,649.7	107,228,223.7	Other business activities
741	กิจกรรมด้านกฎหมาย การบัญชี การทำบัญชีและการตรวจสอบบัญชี การให้บริการด้านภาษี การวิจัยตลาด และการสำรวจ ความคิดเห็นของประชาชน การให้บริการทางธุรกิจ และการจัดการ	7,871	51,988	42,089	12,199,010.1	33,612,888.6	9,632,720.7	23,980,167.9	Legal, accounting, book-keeping and auditing activities; tax consultancy; market research and public opinion polling; business and management consultancy
7411	กิจกรรมด้านกฎหมาย	5,239	19,795	12,606	4,855,354.8	17,000,710.8	3,752,335.4	13,248,375.4	Legal activities
7412	กิจกรรมการบัญชี การทำบัญชี และการตรวจสอบบัญชี	2,023	17,036	14,518	3,610,346.1	7,628,662.6	2,823,010.5	4,805,652.0	Accounting, book-keeping and auditing activities, tax consultancy
7413	การให้บริการด้านภาษี	63	1,253	1,251	382,395.1	1,131,977.8	324,971.6	807,006.2	Market research and public opinion polling
7414	กิจกรรมการให้บริการทางธุรกิจและการจัดการ	546	13,904	13,714	3,350,914.1	7,851,537.5	2,732,403.1	5,119,134.3	Business and management consultancy activities
742	กิจกรรมด้านสถาปัตยกรรม วิศวกรรม และเทคนิคอื่น ๆ	1,351	27,869	26,991	8,088,331.9	31,002,880.7	15,322,853.2	15,680,027.5	Architectural, engineering and other technical activities
7421	กิจกรรมด้านสถาปัตยกรรมและวิศวกรรม และการให้บริการด้านเทคนิคที่เกี่ยวข้อง	1,212	21,002	20,166	6,322,564.4	26,228,900.2	13,703,499.1	12,525,401.0	Architectural and engineering activities and related technical consultancy
7422	การทดสอบและการวิเคราะห์ทางเทคนิค	139	6,866	6,825	1,765,767.5	4,773,980.5	1,619,354.0	3,154,626.5	Technical testing and analysis
743	การโฆษณา	5,966	25,260	18,310	4,633,029.7	36,030,302.3	23,496,415.0	12,533,887.3	Advertising
7430	การโฆษณา	5,966	25,260	18,310	4,633,029.7	36,030,302.3	23,496,415.0	12,533,887.3	Advertising
749	กิจกรรมด้านธุรกิจ ซึ่งไม่ได้ระบุไว้ในที่อื่น	25,374	268,098	233,959	30,615,933.0	94,545,801.9	39,511,660.9	55,034,141.0	Business activities n.e.c.
7491	การจัดหาแรงงานและสรรหาบุคลากร	758	75,708	75,457	10,638,133.0	15,121,898.7	1,871,371.2	13,250,527.5	Labour recruitment and provision of personnel

(พันบาท In Thousand Baht)

ตาราง 1 ข้อมูลสถิติที่สำคัญของสถานประกอบการธุรกิจในปี 2552 จำแนกตามประเภทธุรกิจ ราชอาณาจักร พ.ศ. 2553 (ต่อ)

TABLE 1 PRINCIPAL STATISTICS OF BUSINESS ESTABLISHMENTS IN 2009 BY CATEGORY OF BUSINESS INDUSTRY, WHOLE KINGDOM, 2010 (Cont'd)

รหัส Code	ประเภทธุรกิจ	จำนวน		ลูกจ้าง Employees		รายรับ Receipts	ค่าใช้จ่าย Expenditures	มูลค่าเพิ่ม Value added	Category of business industry
		จำนวน Number of establishments	จำนวน Number of persons engaged	จำนวน Number	ค่าตอบแทน Remuneration				
7492	กิจกรรมด้านบริการสืบสวนและการรักษาความปลอดภัย	828	67,118	66,776	6,277,581.6	13,651,053.8	2,106,165.9	11,544,887.9	Investigation and security activities
7493	กิจกรรมการทำความสะอาดอาคาร	533	42,768	42,317	5,164,797.2	12,553,620.2	5,357,213.7	7,196,406.5	Building-cleaning activities
7494	กิจกรรมการถ่ายภาพ	7,036	18,208	7,688	1,128,759.8	6,139,805.2	3,145,913.6	2,993,891.6	Photographic activities
7495	กิจกรรมการบรรจุหีบห่อ	441	8,387	7,960	1,100,425.3	11,862,821.3	8,317,952.0	3,544,869.3	Packaging activities
7499	กิจกรรมธุรกิจอื่นๆ ซึ่งมีได้จัดประเภทไว้ในที่อื่น	15,778	55,909	33,760	5,856,236.1	35,216,602.6	18,713,044.4	16,503,558.1	Other business activities n.e.c.
<b>92</b>	<b>กิจกรรมนันทนาการ วัฒนธรรม และการกีฬา</b>	<b>27,760</b>	<b>158,107</b>	<b>112,182</b>	<b>13,023,062.6</b>	<b>85,428,469.6</b>	<b>46,751,297.8</b>	<b>38,677,171.8</b>	<b>Recreational, cultural and sporting activities</b>
921	กิจกรรมด้านภาพยนตร์ วิทยุ โทรทัศน์ และการบันเทิงอื่น ๆ	7,981	98,197	77,549	9,217,270.7	62,772,147.3	35,049,386.4	27,722,760.9	Motion picture, radio and television and other entertainment activities
9211	การผลิตและการจำหน่ายภาพยนตร์และวิดีโอ	379	5,355	5,109	1,201,484.9	7,260,267.5	3,888,345.6	3,371,921.9	Motion picture and video production and distribution
9212	การฉายภาพยนตร์	638	6,120	5,226	410,134.2	5,720,120.6	4,088,527.2	1,631,593.4	Motion picture projection
9213	กิจกรรมด้านวิทยุและโทรทัศน์	837	15,804	14,646	5,800,768.5	44,349,951.9	24,975,215.5	19,374,736.4	Radio and television activities
9214	กิจกรรมด้านศิลปะการละคร ดนตรี และศิลปะอื่นๆ	5,955	66,888	48,791	1,214,906.7	3,587,699.6	1,351,916.9	2,235,782.7	Dramatic arts, music and other arts activities
9219	กิจกรรมด้านความบันเทิงอื่นๆ ซึ่งมีได้จัดประเภทไว้ในที่อื่น	172	4,030	3,777	589,976.4	1,854,107.8	745,381.3	1,108,726.5	Other entertainment activities n.e.c.
922	กิจกรรมของสำนักข่าว	107	675	521	103,303.9	473,513.1	260,031.6	213,481.4	News agency activities
9220	กิจกรรมของสำนักข่าว	107	675	521	103,303.9	473,513.1	260,031.6	213,481.4	New agency activities
924	กิจกรรมการกีฬาและนันทนาการอื่น ๆ	19,672	59,235	34,113	3,702,488.0	22,182,809.2	11,441,879.8	10,740,929.5	Sporting and other recreational activities
9241	กิจกรรมการกีฬา	4,056	29,410	23,955	2,802,448.3	14,435,796.1	7,831,619.4	6,604,176.7	Sporting activities
9249	กิจกรรมนันทนาการอื่นๆ	15,616	29,825	10,158	900,039.7	7,747,013.1	3,610,260.4	4,136,752.8	Other recreational activities
<b>93</b>	<b>กิจกรรมด้านบริการอื่น ๆ</b>	<b>157,528</b>	<b>251,210</b>	<b>69,406</b>	<b>5,715,432.9</b>	<b>36,760,620.9</b>	<b>15,868,144.3</b>	<b>20,892,476.6</b>	<b>Other service activities</b>
930	กิจกรรมด้านการบริการอื่น ๆ	157,528	251,210	69,406	5,715,432.9	36,760,620.9	15,868,144.3	20,892,476.6	Other service activities
9301	การบริการซักรีด และการซักแห้ง ผลิตภัณฑ์สิ่งทอและขนสัตว์	27,830	44,574	7,261	480,563.1	5,710,933.0	2,847,703.5	2,863,229.6	Washing, cleaning and dyeing of textile and fur products
9302	การแต่งผมและการเสริมสวยอื่นๆ	116,088	161,750	33,488	2,798,073.9	22,688,902.7	9,786,526.8	12,902,375.9	Hairdressing and other beauty treatment
9303	การศพและกิจกรรมที่เกี่ยวข้อง	362	765	338	18,967.5	135,965.0	29,740.7	106,224.3	Funeral and related activities
9309	กิจกรรมการบริการอื่นๆ ซึ่งมีได้จัดประเภทไว้ในที่อื่น	13,248	44,122	28,319	2,417,828.5	8,224,820.2	3,204,173.3	5,020,646.9	Other service activities n.e.c.

(พันบาท In Thousand Baht)

ตาราง 2 คนทำงานในสถานประกอบการธุรกิจในปี 2552 จำแนกตามสถานภาพการทำงาน เพศ และประเภทธุรกิจ ทั่วราชอาณาจักร พ.ศ. 2553

TABLE 2 PERSONS ENGAGED IN BUSINESS ESTABLISHMENTS IN 2009 BY WORK STATUS, SEX AND CATEGORY OF BUSINESS INDUSTRY, WHOLE KINGDOM, 2010

รหัส Code	ประเภทธุรกิจ	จำนวน สถาน- ประกอบการ		รวม Total		คนที่ทำงานโดยไม่ได้รับค่าจ้าง/ เงินเดือน				ลูกจ้าง Other employees		Category of business industry
		Number of establishments		รวม Total		รวม Total		รวม Total		รวม Total		
		ชาย Male	หญิง Female	ชาย Male	หญิง Female	ชาย Male	หญิง Female	ชาย Male	หญิง Female			
<b>50</b>	<b>การขาย การบำรุงรักษา และการซ่อมแซมยานยนต์ และรถจักรยานยนต์ รวมทั้งการขายปลีกน้ำมันเชื้อเพลิงรถยนต์</b>	<b>1,606,418</b>	<b>5,007,387</b>	<b>2,424,231</b>	<b>2,583,156</b>	<b>2,248,018</b>	<b>962,066</b>	<b>1,285,952</b>	<b>2,759,369</b>	<b>1,462,165</b>	<b>1,297,204</b>	<b>Total</b>
501	การขาย การบำรุงรักษา และการซ่อมแซมยานยนต์	178,279	609,287	434,379	174,908	230,444	167,008	63,436	378,842	267,371	111,472	Sale, maintenance and repair of motor vehicles and motorcycles; retail sale of automotive fuel
5010	การขาย การบำรุงรักษา และการซ่อมแซมยานยนต์	6,824	99,532	63,488	36,044	8,507	5,679	2,828	91,025	57,809	33,215	Sale of motor vehicles
502	การขาย การบำรุงรักษา และการซ่อมแซมยานยนต์	6,824	99,532	63,488	36,044	8,507	5,679	2,828	91,025	57,809	33,215	Sale of motor vehicles
5020	การขาย การบำรุงรักษา และการซ่อมแซมยานยนต์	62,422	211,537	175,675	35,862	77,933	62,637	15,296	133,604	113,038	20,566	Maintenance and repair of motor vehicles
503	การขาย อะไหล่ยานยนต์และชิ้นส่วนอุปกรณ์ที่เกี่ยวข้อง	13,520	61,115	41,184	19,931	22,243	12,849	9,394	38,872	28,334	10,538	Sale of motor vehicle parts and accessories
5030	การขาย อะไหล่ยานยนต์และชิ้นส่วนอุปกรณ์ที่เกี่ยวข้อง	13,520	61,115	41,184	19,931	22,243	12,849	9,394	38,872	28,334	10,538	Sale of motor vehicle parts and accessories
504	การขาย การบำรุงรักษา และการซ่อมแซมรถจักรยานยนต์ อะไหล่และชิ้นส่วนอุปกรณ์ที่เกี่ยวข้อง	65,029	129,218	98,067	31,151	78,611	64,941	13,671	50,607	33,127	17,480	Sale, maintenance and repair of motorcycles and related parts and accessories
5040	การขาย การบำรุงรักษา และการซ่อมแซมรถจักรยานยนต์ อะไหล่และชิ้นส่วนอุปกรณ์ที่เกี่ยวข้อง	65,029	129,218	98,067	31,151	78,611	64,941	13,671	50,607	33,127	17,480	Sale, maintenance and repair of motorcycles and related parts and accessories
505	การขายปลีกน้ำมันเชื้อเพลิงรถยนต์	30,484	107,885	55,965	51,920	43,150	20,903	22,247	64,735	35,062	29,673	Retail sale of automotive fuel
5050	การขายปลีกน้ำมันเชื้อเพลิงรถยนต์	30,484	107,885	55,965	51,920	43,150	20,903	22,247	64,735	35,062	29,673	Retail sale of automotive fuel
<b>51</b>	<b>การขายส่งและการค้าเพื่อค้าขายหน้า ยกเว้นยานยนต์ และรถจักรยานยนต์</b>	<b>75,191</b>	<b>672,450</b>	<b>372,948</b>	<b>299,502</b>	<b>112,450</b>	<b>57,122</b>	<b>55,329</b>	<b>559,999</b>	<b>315,826</b>	<b>244,173</b>	<b>Total</b>
511	การขายส่งโดยได้รับค่าธรรมเนียมตอบแทน หรือโดยการทำสัญญาจ้าง	1,003	11,404	6,440	4,964	1,129	761	369	10,275	5,680	4,595	Wholesale trade and commission trade, except of motor vehicles and motorcycles
5110	การขายส่งโดยได้รับค่าธรรมเนียมตอบแทน หรือโดยการทำสัญญาจ้าง	1,003	11,404	6,440	4,964	1,129	761	369	10,275	5,680	4,595	Wholesale on a fee or contract basis
512	การขายส่งวัตถุดิบทางการเกษตร สัตว์ที่มีชีวิต อาหาร เครื่องดื่ม และยาสูบ	26,155	164,795	100,484	64,311	43,833	23,228	20,605	120,962	77,257	43,705	Wholesale of agricultural raw materials, live animals, food, beverages and tobacco
5121	การขายส่งวัตถุดิบทางการเกษตร และสัตว์ที่มีชีวิต	9,805	48,847	30,337	18,510	16,900	9,683	7,217	31,947	20,653	11,293	Wholesale of agricultural raw materials and live animals
5122	การขายส่งอาหาร เครื่องดื่ม และยาสูบ	16,350	115,948	70,148	45,801	26,933	13,544	13,388	89,016	56,603	32,412	Wholesale of food, beverages and tobacco



ตาราง 2 คนทำงานในสถานประกอบการธุรกิจในปี 2552 จำแนกตามสถานภาพการทำงาน เพศ และประเภทธุรกิจ ทั่วราชอาณาจักร พ.ศ. 2553 (ต่อ)

TABLE 2 PERSONS ENGAGED IN BUSINESS ESTABLISHMENTS IN 2009 BY WORK STATUS, SEX AND CATEGORY OF BUSINESS INDUSTRY, WHOLE KINGDOM, 2010 (Cont'd)

รหัส Code	ประเภทธุรกิจ	จำนวน สถาน- ประกอบการ		รวม Total		คนทำงานโดยไม่ได้รับค่าจ้าง/ เงินเดือน				ลูกจ้าง Other employees		Category of business industry		
		Number of establishments		รวม Total		รวม Total		หญิง Female		ชาย Male			หญิง Female	
		Total	Male	Total	Male	Total	Male	Total	Male	Total	Male		Total	Female
513	การขายส่งของใช้ในครัวเรือน	12,024	92,369	115,273	11,454	3,028	8,426	196,188	89,341	106,847	Wholesale of household goods			
5131	การขายส่งสินค้าสิ่งของ เสื้อผ้า และรองเท้า	6,316	43,342	23,977	6,516	814	5,702	36,826	18,550	18,275	Wholesale of textiles, clothing and footwear			
5139	การขายส่งของใช้อื่นๆ ในครัวเรือน	5,708	164,300	91,296	4,938	2,213	2,724	159,362	70,791	88,572	Wholesale of other household goods			
514	การขายส่งสินค้าชั้นกลางที่มีใช้ทางการเกษตร เศษและของที่ไม่ได้ใช้	27,231	173,894	108,444	47,708	26,353	21,356	126,185	82,091	44,094	Wholesale of non-agricultural intermediate products, waste and scrap			
5141	การขายส่งเชื้อเพลิงที่เป็นของแข็ง ของเหลว ก๊าซ และผลิตภัณฑ์ที่เกี่ยวข้อง	1,209	10,332	6,868	1,642	772	870	8,691	6,096	2,595	Wholesale of solid, liquid and gaseous fuels and related products			
5142	การขายส่งโลหะและแร่โลหะ	956	15,093	10,181	845	412	433	14,249	9,769	4,480	Wholesale of metals and metal ores			
5143	การขายส่งวัสดุก่อสร้าง เครื่องโลหะ อุปกรณ์ที่ใช้สำหรับ การวางท่อและการทำความร้อน และเครื่องมือเครื่องใช้	4,300	50,118	33,304	5,174	3,064	2,110	44,944	30,239	14,705	Wholesale of construction materials, hardware, plumbing and heating equipment and supplies			
5149	การขายส่งสินค้าชั้นกลางอื่นๆ เศษและของที่ไม่ได้ใช้	20,766	98,350	58,092	40,048	22,105	17,943	58,302	35,987	22,315	Wholesale of other intermediate products, waste and scrap			
515	การขายส่งเครื่องจักร เครื่องอุปกรณ์ และเครื่องมือเครื่องใช้	7,470	104,574	59,480	5,893	2,666	3,227	98,682	56,814	41,868	Wholesale of machinery, equipment and supplies			
5150	การขายส่งเครื่องจักร เครื่องอุปกรณ์ และเครื่องมือเครื่องใช้	7,470	104,574	59,480	5,893	2,666	3,227	98,682	56,814	41,868	Wholesale of machinery, equipment and supplies			
519	การขายส่งสินค้าประเภทอื่น ๆ	1,308	10,141	5,730	2,433	1,088	1,346	7,707	4,643	3,064	Other wholesale			
5190	การขายส่งสินค้าประเภทอื่น ๆ	1,308	10,141	5,730	2,433	1,088	1,346	7,707	4,643	3,064	Other wholesale			
52	การขายปลีก ยกเว้นยานยนต์และรถจักรยานยนต์	772,701	1,704,212	717,325	1,119,236	443,601	675,635	584,976	273,724	311,252	Retail trade, except of motor vehicles and motorcycles; repair of personal and household goods			
521	รวมทั้งการซ่อมแซมของใช้ส่วนบุคคลและของใช้ในครัวเรือน	506,952	951,759	334,178	719,132	247,134	471,998	232,628	87,044	145,584	Non-specialized retail trade			
5211	การขายปลีกในร้านค้าทั่วไป	365,654	665,048	228,304	515,068	172,447	342,620	149,980	55,857	94,123	Retail sale in non-specialized stores with food, beverages or tobacco predominating			
5219	การขายปลีกอาหาร เครื่องดื่ม หรือยาสูบ เป็นสินค้าหลัก	141,298	286,712	105,874	204,064	74,686	129,377	82,648	31,187	51,461	Other retail sale in non-specialized stores			
522	การขายปลีกอาหาร เครื่องดื่มและยาสูบ ในร้านเฉพาะอย่างของสินค้าอื่น ๆ	21,654	49,728	22,586	34,103	14,427	19,676	15,624	8,159	7,465	Retail sale of food, beverages and tobacco in specialized stores			
5220	การขายปลีกอาหาร เครื่องดื่มหรือยาสูบในร้าน เฉพาะอย่างของสินค้านั้นๆ	21,654	49,728	22,586	34,103	14,427	19,676	15,624	8,159	7,465	Retail sale of food, beverages and tobacco in specialized stores			
523	การขายปลีกสินค้าใหม่อื่น ๆ ในร้านเฉพาะอย่างของสินค้านั้น ๆ	208,594	635,951	317,542	318,410	151,013	168,652	316,287	166,529	149,758	Other retail trade of new goods in specialized stores			
5231	การขายปลีกสินค้าทางเภสัชกรรมและเวชภัณฑ์ เครื่องสำอาง และเครื่องประดับร่างกายหรือประเพ็ญนิยม	18,892	39,939	14,238	25,700	11,495	15,375	13,069	2,743	10,326	Retail sale of pharmaceutical and medical goods, cosmetic and toilet articles			
5232	การขายปลีกสินค้าสิ่งทอ เสื้อผ้า รองเท้า และเครื่องหนัง	41,557	90,660	26,059	56,755	20,343	36,411	33,905	5,715	28,190	Retail sale of textiles, clothing, footwear and leather goods			



ตาราง 2 คนทำงานในสถานประกอบการธุรกิจในปี 2552 จำแนกตามสถานภาพการทำงาน เพศ และประเภทธุรกิจ ทัวราชอาณาจักร พ.ศ. 2553 (ต่อ)

TABLE 2 PERSONS ENGAGED IN BUSINESS ESTABLISHMENTS IN 2009 BY WORK STATUS, SEX AND CATEGORY OF BUSINESS INDUSTRY, WHOLE KINGDOM, 2010 (Cont'd)

รหัส Code	ประเภทธุรกิจ	จำนวน สถาน- ประกอบการ		รวม Total		คนทำงานโดยไม่ได้รับค่าจ้าง/ เงินเดือน				ลูกจ้าง Other employees		Category of business industry
		Number of establishments		รวม Total		รวม Total		ชาย Male		หญิง Female		
		Total	Male	Total	Male	Total	Male	Total	Male	Total	Female	
711	การให้เช่าเครื่องอุปโภคบริโภค	1,156	7,676	5,213	2,463	1,507	876	631	4,337	1,832	1,832	Renting of transport equipment
7111	การให้เช่าเครื่องอุปโภคบริโภคขนส่งทางบก	1,131	7,485	5,103	2,382	1,479	859	620	4,244	1,762	1,762	Renting of land transport equipment
7112	การให้เช่าเครื่องอุปโภคบริโภคขนส่งทางน้ำ	25	191	110	81	28	17	11	163	93	70	Renting of water transport equipment
712	การให้เช่าเครื่องจักรและเครื่องมืออื่น ๆ	8,551	26,084	21,718	4,366	12,778	10,142	2,636	13,306	11,576	1,730	Renting of other machinery and equipment
7121	การให้เช่าเครื่องจักรและเครื่องมือทางการเกษตร	185	404	350	54	180	164	16	224	186	38	Renting of agricultural machinery and equipment
7122	การให้เช่าเครื่องจักรและเครื่องมือที่ใช้ในงานก่อสร้างและงานวิศวกรรมโยธา	241	2,820	2,177	643	356	205	151	2,464	1,971	492	Renting of construction and civil engineering machinery and equipment
7123	การให้เช่าเครื่องจักรและเครื่องมือที่ใช้ในสำนักงาน (รวมทั้งเครื่องคอมพิวเตอร์)	117	438	261	176	157	107	49	281	154	127	Renting of office machinery and equipment (including computers)
7129	การให้เช่าเครื่องจักรและเครื่องมืออื่นๆ ซึ่งมิได้จัดประเภทไว้ในที่อื่น	8,008	22,422	18,930	3,492	12,084	9,665	2,419	10,338	9,264	1,073	Renting of other machinery and equipment n.e.c.
713	การให้เช่าของใช้ส่วนบุคคลและของใช้ในครัวเรือน ซึ่งมิได้จัดประเภทไว้ในที่อื่น	10,789	22,650	9,170	13,480	15,000	5,948	9,052	7,650	3,222	4,428	Renting of personal and household goods n.e.c.
7130	การให้เช่าของใช้ส่วนบุคคลและของใช้ในครัวเรือน ซึ่งมิได้จัดประเภทไว้ในที่อื่น	10,789	22,650	9,170	13,480	15,000	5,948	9,052	7,650	3,222	4,428	Renting of personal and household goods n.e.c.
72	กิจกรรมด้านคอมพิวเตอร์และกิจการที่เกี่ยวข้อง	4,485	27,092	16,688	10,404	5,373	3,908	1,465	21,719	12,781	8,939	Computer and related activities
721	การให้คำปรึกษาเกี่ยวกับฮาร์ดแวร์	343	6,888	3,957	2,931	165	129	36	6,723	3,828	2,895	Hardware consultancy
7210	การให้คำปรึกษาเกี่ยวกับฮาร์ดแวร์	343	6,888	3,957	2,931	165	129	36	6,723	3,828	2,895	Hardware consultancy
722	การให้คำปรึกษาเกี่ยวกับซอฟต์แวร์และการจัดหา	559	8,614	5,122	3,492	423	318	104	8,191	4,804	3,387	Software consultancy and supply
7220	การให้คำปรึกษาเกี่ยวกับซอฟต์แวร์ และการจัดหา	559	8,614	5,122	3,492	423	318	104	8,191	4,804	3,387	Software consultancy and supply
723	การประมวลผลข้อมูล	261	961	490	471	284	147	137	677	343	335	Data processing
7230	การประมวลผลข้อมูล	261	961	490	471	284	147	137	677	343	335	Data processing
724	กิจกรรมด้านฐานข้อมูล	146	2,111	867	1,244	103	65	38	2,008	802	1,206	Data base activities
7240	กิจกรรมด้านฐานข้อมูล	146	2,111	867	1,244	103	65	38	2,008	802	1,206	Data base activities
725	การบำรุงรักษาและการซ่อมแซมเครื่องจักรสำนักงาน เครื่องทำบัญชี และเครื่องคำนวณ	3,121	7,990	5,959	2,031	4,363	3,221	1,142	3,627	2,738	889	Maintenance and repair of office, accounting and computing machinery
7250	การบำรุงรักษาและการซ่อมแซมเครื่องจักรสำนักงาน เครื่องทำบัญชี และเครื่องคำนวณ	3,121	7,990	5,959	2,031	4,363	3,221	1,142	3,627	2,738	889	Maintenance and repair of office, accounting and computing machinery
729	กิจกรรมอื่น ๆ ที่เกี่ยวข้องกับคอมพิวเตอร์	55	528	293	235	36	27	9	492	265	227	Other computer related activities

ตาราง 2 คนทำงานในสถานประกอบการธุรกิจในปี 2552 จำแนกตามสถานภาพการทำงาน เพศ และประเภทธุรกิจ ที่ราชอาณาจักร พ.ศ. 2553 (ต่อ)

TABLE 2 PERSONS ENGAGED IN BUSINESS ESTABLISHMENTS IN 2009 BY WORK STATUS, SEX AND CATEGORY OF BUSINESS INDUSTRY, WHOLE KINGDOM, 2010 (Cont'd)

รหัส Code	ประเภทธุรกิจ	จำนวน สถาน- ประกอบการ		รวม Total		คนทำงานโดยไม่ได้รับค่าจ้าง/ เงินเดือน				ลูกจ้าง Other employees		Category of business industry
		Number of establishments		รวม Total		รวม Total		ชาย Male		หญิง Female		
		Total	Male	Total	Male	Total	Male	Total	Male	Total	Female	
7290	กิจกรรมอื่น ๆ ที่เกี่ยวข้องกับคอมพิวเตอร์	55	528	293	235	36	27	9	492	265	227	Other computer related activities
73	การวิจัยและการพัฒนา	35	1,159	643	516	14	12	2	1,145	631	514	Research and development
731	การวิจัยและการพัฒนาการทดลองทางด้านวิทยาศาสตร์ธรรมชาติ และวิศวกรรม	23	987	568	419	12	11	1	975	557	418	Research and development on natural sciences
7310	การวิจัยและการพัฒนาการทดลองด้านวิทยาศาสตร์ธรรมชาติ และวิศวกรรม	23	987	568	419	12	11	1	975	557	418	Research and development on natural sciences
732	การวิจัยและการพัฒนาการทดลองทางด้านสังคมศาสตร์ และมนุษยศาสตร์	12	172	75	97	2	1	1	170	74	96	Research and development on social sciences and humanities
7320	การวิจัยและการพัฒนาการทดลองทางด้านสังคมศาสตร์ และมนุษยศาสตร์	12	172	75	97	2	1	1	170	74	96	Research and development on social sciences and humanities
74	กิจกรรมด้านธุรกิจอื่น ๆ	40,562	373,215	223,897	149,318	51,866	30,020	21,845	321,350	193,877	127,473	Other business activities
741	กิจกรรมด้านกฎหมาย การบัญชี การทำบัญชีและการตรวจสอบบัญชี การให้คำปรึกษาด้านภาษี การวิจัยตลาด และการสำรวจ ความคิดเห็นของประชาชน การให้คำปรึกษาทางธุรกิจ และการจัดการ	7,871	51,988	21,625	30,364	9,899	6,592	3,307	42,089	15,033	27,057	Legal, accounting, book-keeping and auditing activities; tax consultancy; market research and public opinion polling; business and management consultancy
7411	กิจกรรมด้านกฎหมาย	5,239	19,795	10,371	9,425	7,189	5,654	1,535	12,606	4,716	7,890	Legal activities
7412	กิจกรรมการบัญชี การทำบัญชี และการตรวจสอบบัญชี การให้คำปรึกษาด้านภาษี	2,023	17,036	5,004	12,032	2,518	805	1,713	14,518	4,199	10,319	Accounting, book-keeping and auditing activities, tax consultancy
7413	การวิจัยตลาดและการสำรวจความคิดเห็นของประชาชน	63	1,253	629	624	2	2	-	1,251	627	624	Market research and public opinion polling
7414	กิจกรรมการให้คำปรึกษาทางธุรกิจและการจัดการ	546	13,904	5,621	8,283	190	131	60	13,714	5,490	8,223	Business and management consultancy activities
742	กิจกรรมด้านสถาปัตยกรรม วิศวกรรม และเทคนิคอื่น ๆ	1,351	27,869	18,452	9,417	877	553	324	26,991	17,899	9,092	Architectural, engineering and other technical activities
7421	กิจกรรมด้านสถาปัตยกรรมและวิศวกรรม และการให้ คำปรึกษาด้านเทคนิคที่เกี่ยวข้อง	1,212	21,002	13,784	7,218	836	537	299	20,166	13,247	6,919	Architectural and engineering activities and related technical consultancy
7422	การทดสอบและการวิเคราะห์ทางเทคนิค	139	6,866	4,668	2,198	41	16	25	6,825	4,652	2,173	Technical testing and analysis
743	การโฆษณา	5,966	25,260	15,242	10,018	6,950	5,004	1,946	18,310	10,238	8,072	Advertising
7430	การโฆษณา	5,966	25,260	15,242	10,018	6,950	5,004	1,946	18,310	10,238	8,072	Advertising
749	กิจกรรมด้านธุรกิจ ซึ่งมิได้จัดประเภทไว้ในที่อื่น	25,374	268,098	168,578	99,520	34,139	17,871	16,268	233,959	150,707	83,252	Business activities n.e.c.
7491	การจัดหางานและการสรรหาบุคลากร	758	75,708	57,826	17,882	251	91	160	75,457	57,735	17,722	Labour recruitment and provision of personnel

ตาราง 2 คนทำงานในสถานประกอบการธุรกิจในปี 2552 จำแนกตามสถานภาพการทำงาน เพศ และประเภทธุรกิจ ทั่วราชอาณาจักร พ.ศ. 2553 (ต่อ)

TABLE 2 PERSONS ENGAGED IN BUSINESS ESTABLISHMENTS IN 2009 BY WORK STATUS, SEX AND CATEGORY OF BUSINESS INDUSTRY, WHOLE KINGDOM, 2010 (Cont'd)

รหัส Code	ประเภทธุรกิจ	จำนวน สถาน- ประกอบการ		รวม Total		คนทำงานโดยไม่ได้รับค่าจ้าง/ เงินเดือน				ลูกจ้าง Other employees		Category of business industry		
		Number of establishments		ชาย Male		หญิง Female		รวม Total		ชาย Male			หญิง Female	
		Total	Male	Female	Total	Male	Female	Total	Male	Female	Total		Female	
7492	กิจกรรมด้านการสืบสวนและการรักษาความปลอดภัย	828	67,118	56,360	10,759	342	249	93	66,776	56,111	10,666	Investigation and security activities		
7493	กิจกรรมการทำควาสะอาดอาคาร	533	42,768	16,056	26,712	451	227	224	42,317	15,829	26,488	Building-cleaning activities		
7494	กิจกรรมการถ่ายภาพ	7,036	18,208	9,678	8,530	10,520	6,126	4,394	7,688	3,552	4,136	Photographic activities		
7495	กิจกรรมการบรรจุหีบห่อ	441	8,387	4,195	4,192	427	227	200	7,960	3,969	3,992	Packaging activities		
7499	กิจกรรมธุรกิจอื่นๆ ซึ่งมิได้จัดประเภทไว้ในที่อื่น	15,778	55,909	24,464	31,445	22,148	10,952	11,197	33,760	13,512	20,248	Other business activities n.e.c.		
<b>92</b>	<b>กิจกรรมนันทนาการ วัฒนธรรม และการกีฬา</b>	<b>27,760</b>	<b>158,107</b>	<b>99,572</b>	<b>58,535</b>	<b>45,924</b>	<b>32,633</b>	<b>13,291</b>	<b>112,182</b>	<b>66,939</b>	<b>45,243</b>	<b>Recreational, cultural and sporting activities</b>		
921	กิจกรรมด้านภาพยนตร์ วิทยุ โทรทัศน์ และการบันเทิงอื่น ๆ	7,981	98,197	63,921	34,276	20,648	16,364	4,284	77,549	47,557	29,991	Motion picture, radio and television and other entertainment activities		
9211	การผลิตและการจำหน่ายภาพยนตร์และวิดีโอ	379	5,355	3,218	2,136	246	149	97	5,109	3,070	2,039	Motion picture and video production and distribution		
9212	การฉายภาพยนตร์	638	6,120	4,045	2,075	894	691	203	5,226	3,354	1,872	Motion picture projection		
9213	กิจกรรมด้านวิทยุและโทรทัศน์	837	15,804	9,656	6,148	1,158	746	411	14,646	8,909	5,737	Radio and television activities		
9214	กิจกรรมด้านศิลปะการละคร ดนตรี และศิลปะอื่นๆ	5,955	66,888	44,784	22,105	18,097	14,623	3,474	48,791	30,161	18,630	Dramatic arts, music and other arts activities		
9219	กิจกรรมด้านความบันเทิงอื่นๆ ซึ่งมิได้จัดประเภทไว้ในที่อื่น	172	4,030	2,218	1,812	254	155	99	3,777	2,064	1,713	Other entertainment activities n.e.c.		
922	กิจกรรมของสำนักข่าว	107	675	380	294	154	119	35	521	262	260	News agency activities		
9220	กิจกรรมของสำนักข่าว	107	675	380	294	154	119	35	521	262	260	New agency activities		
924	กิจกรรมการกีฬาและนันทนาการอื่น ๆ	19,672	59,235	35,270	23,965	25,122	16,150	8,972	34,113	19,120	14,993	Sporting and other recreational activities		
9241	กิจกรรมการกีฬา	4,056	29,410	16,060	13,350	5,455	3,847	1,608	23,955	12,213	11,742	Sporting activities		
9249	กิจกรรมนันทนาการอื่นๆ	15,616	29,825	19,210	10,614	19,667	12,303	7,364	10,158	6,908	3,250	Other recreational activities		
<b>93</b>	<b>กิจกรรมด้านการบริการอื่น ๆ</b>	<b>157,528</b>	<b>251,210</b>	<b>65,208</b>	<b>186,003</b>	<b>181,804</b>	<b>50,109</b>	<b>131,695</b>	<b>69,406</b>	<b>15,098</b>	<b>54,308</b>	<b>Other service activities</b>		
930	กิจกรรมด้านบริการอื่น ๆ	157,528	251,210	65,208	186,003	181,804	50,109	131,695	69,406	15,098	54,308	Other service activities		
9301	การบริการซักรีด และการซักแห้ง ผิดกับสิ่งที่ถือและขนสัตว์	27,830	44,574	9,212	35,362	37,313	7,130	30,183	7,261	2,082	5,179	Washing, cleaning and dyeing of textile and fur products		
9302	การแต่งผมและการเสริมสวยอื่นๆ	116,088	161,750	43,561	118,189	128,262	35,918	92,344	33,488	7,643	25,845	Hairstressing and other beauty treatment		
9303	การทำศพและกิจกรรมที่เกี่ยวข้อง	362	765	587	178	427	320	108	338	267	70	Funeral and related activities		
9309	กิจกรรมการบริการอื่น ๆ ซึ่งมิได้จัดประเภทไว้ในที่อื่น	13,248	44,122	11,849	32,273	15,803	6,743	9,060	28,319	5,106	23,213	Other service activities n.e.c.		

ตาราง 3 ค่าตอบแทนแรงงานในปี 2552 จำแนกตามประเภทธุรกิจ ทวีราชอาณาจักร พ.ศ. 2553

TABLE 3 REMUNERATION IN 2009 BY CATEGORY OF BUSINESS INDUSTRY, WHOLE KINGDOM, 2010

รหัส Code	ประเภทธุรกิจ	จำนวน สถาน- ประกอบ การ Number of establishments	จำนวนลูกจ้าง Number of employees	รวม Total	ค่าจ้าง เงินเดือน Wages, salaries		โบนัส ฯลฯ Overtime bonus etc.	สวัสดิการและผลประโยชน์ตอบแทน Fringe benefits		เงินที่สถานประกอบการ จ่ายสมทบเข้ากองทุน เพื่อการประกันสังคม ฯลฯ Employer's contribution to social security	Total	Category of business industry
					ค่าจ้าง เงินเดือน Wages, salaries	โบนัส ฯลฯ Overtime bonus etc.		สวัสดิการและผลประโยชน์ตอบแทน Fringe benefits	เงินที่สถานประกอบการ จ่ายสมทบเข้ากองทุน เพื่อการประกันสังคม ฯลฯ Employer's contribution to social security			
50	การขาย การบำรุงรักษา และการซ่อมแซมยานยนต์ และรถจักรยานยนต์ รวมทั้งการขายปลีกน้ำมันเชื้อเพลิงรถยนต์	1,606,418	2,759,369	385,641,434.9	312,221,364.8	48,984,321.4	2,250,424.8	10,306,115.9	11,879,207.8	Sale, maintenance and repair of motor vehicles and motorcycles; retail sale of automotive fuel		
501	การขายยานยนต์	6,824	91,025	18,125,977.3	13,045,672.0	3,983,521.4	75,749.7	530,013.6	491,020.5	Sale of motor vehicles		
5010	การขายยานยนต์	6,824	91,025	18,125,977.3	13,045,672.0	3,983,521.4	75,749.7	530,013.6	491,020.5	Sale of motor vehicles		
502	การบำรุงรักษาและการซ่อมแซมยานยนต์	62,422	133,604	14,382,766.6	12,032,452.2	1,284,639.3	34,009.4	406,165.6	625,500.1	Maintenance and repair of motor vehicles		
5020	การบำรุงรักษาและการซ่อมแซมยานยนต์	62,422	133,604	14,382,766.6	12,032,452.2	1,284,639.3	34,009.4	406,165.6	625,500.1	Maintenance and repair of motor vehicles		
503	การขายอะไหล่ยานยนต์และชิ้นส่วนอุปกรณ์ที่เกี่ยวข้อง	13,520	38,872	4,921,536.2	4,245,218.0	472,695.0	17,795.1	38,928.1	146,900.0	Sale of motor vehicle parts and accessories		
5030	การขายอะไหล่ยานยนต์และชิ้นส่วนอุปกรณ์ที่เกี่ยวข้อง	13,520	38,872	4,921,536.2	4,245,218.0	472,695.0	17,795.1	38,928.1	146,900.0	Sale of motor vehicle parts and accessories		
504	การขาย การบำรุงรักษา และการซ่อมแซมรถจักรยานยนต์	65,029	50,607	4,949,928.8	4,308,565.6	323,167.1	14,751.8	112,182.5	191,261.8	Sale, maintenance and repair of motorcycles and related parts and accessories		
5040	การขาย การบำรุงรักษา และการซ่อมแซมรถจักรยานยนต์	65,029	50,607	4,949,928.8	4,308,565.6	323,167.1	14,751.8	112,182.5	191,261.8	Sale, maintenance and repair of motorcycles and related parts and accessories		
505	อะไหล่และชิ้นส่วนอุปกรณ์ที่เกี่ยวข้อง	30,484	64,735	9,614,301.1	8,030,114.7	1,161,114.6	25,333.8	107,065.6	290,672.4	Retail sale of automotive fuel		
5050	การขายปลีกน้ำมันเชื้อเพลิงรถยนต์	30,484	64,735	9,614,301.1	8,030,114.7	1,161,114.6	25,333.8	107,065.6	290,672.4	Retail sale of automotive fuel		
51	การขายส่งและการค้าเพื่อค้าขายหน้า ยกเว้นยานยนต์ และรถจักรยานยนต์	75,191	559,999	107,623,904.8	79,425,344.9	21,107,580.1	1,026,518.5	3,262,188.1	2,802,273.2	Wholesale trade and commission trade, except of motor vehicles and motorcycles		
511	การขายส่งโดยได้รับค่าธรรมเนียมตอบแทน หรือโดยการทำสัญญาจ้าง	1,003	10,275	1,856,299.8	1,416,747.9	231,921.8	83,383.9	64,933.9	59,312.2	Wholesale on a fee or contract basis		
5110	การขายส่งโดยได้รับค่าธรรมเนียมตอบแทน หรือโดยการทำสัญญาจ้าง	1,003	10,275	1,856,299.8	1,416,747.9	231,921.8	83,383.9	64,933.9	59,312.2	Wholesale on a fee or contract basis		

(พันบาท In Thousand Baht)

ตาราง 3 ค่าตอบแทนแรงงานในปี 2552 จำแนกตามประเภทธุรกิจ ทัวราชอาณาจักร พ.ศ. 2553 (ต่อ)  
TABLE 3 REMUNERATION IN 2009 BY CATEGORY OF BUSINESS INDUSTRY, WHOLE KINGDOM, 2010 (Cont'd)

รหัส Code	ประเภทธุรกิจ	จำนวน สถาน- ประกอบกร Number of establishments	จำนวนลูกจ้าง Number of employees	รวม Total	ค่าจ้าง เงินเดือน Wages, salaries	โบนัส ฯลฯ Overtime bonus etc.	สวัสดิการและผลประโยชน์ตอบแทน		เงินที่สถานประกอบการ จ่ายสมทบเข้ากองทุน เพื่อการประกันสังคม ฯลฯ Employer's contribution to social security	Category of business industry
							ค่ารักษาพยาบาล Medical care	อื่น ๆ Others		
512	การขนส่งวัตถุดิบทางการเกษตร สัตว์ที่มีชีวิต อาหาร เครื่องดื่ม และยาสูบ	26,155	120,962	14,861,997.0	12,212,017.0	1,904,415.3	105,651.0	172,785.7	467,128.0	Wholesale of agricultural raw materials, live animals, food, beverages and tobacco
5121	การขนส่งวัตถุดิบทางการเกษตร และสัตว์ที่มีชีวิต	9,805	31,947	2,815,426.5	2,438,424.8	249,044.2	10,805.7	35,740.4	81,411.4	Wholesale of agricultural raw materials and live animals
5122	การขนส่งอาหาร เครื่องดื่ม และยาสูบ	16,350	89,016	12,046,570.5	9,773,592.2	1,655,371.1	94,845.3	137,045.3	385,716.6	Wholesale of food, beverages and tobacco
513	การขนส่งของใช้ในครัวเรือน	12,024	196,188	35,748,083.0	25,476,418.3	7,497,256.6	307,018.4	1,496,714.9	970,674.7	Wholesale of household goods
5131	การขนส่งสินค้าสิ่งทอ เสื้อผ้า และรองเท้า	6,316	36,826	4,241,461.6	3,690,560.9	327,891.1	18,102.5	38,709.1	166,198.0	Wholesale of textiles, clothing and footwear
5139	การขนส่งของใช้อื่นๆ ในครัวเรือน	5,708	159,362	31,506,621.3	21,785,857.4	7,169,365.5	288,915.9	1,458,005.8	804,476.7	Wholesale of other household goods
514	การขนส่งสินค้าขั้วกลางที่ไม่มีใต้ทางการเกษตร เศษและของใช้ไม่ได้	27,231	126,185	24,139,508.3	17,860,184.6	4,818,020.5	208,680.1	628,820.6	623,802.6	Wholesale of non-agricultural intermediate products, waste and scrap
5141	การขนส่งเชื้อเพลิงที่เป็นของแข็ง ของเหลว ก๊าซ และผลิตภัณฑ์ที่เกี่ยวข้อง	1,209	8,691	1,501,768.1	1,122,994.2	265,207.3	24,755.8	44,471.2	44,339.6	Wholesale of solid, liquid and gaseous fuels and related products
5142	การขนส่งโลหะและแร่โลหะ	956	14,249	3,702,285.2	2,675,635.2	768,090.8	35,826.0	143,419.3	79,313.9	Wholesale of metals and metal ores
5143	การขนส่งวัสดุก่อสร้าง เครื่องโลหะ อุปกรณ์ที่ใช้สำหรับ การวางท่อและการทำความร้อน และเครื่องมือเครื่องใช้	4,300	44,944	6,826,612.3	5,633,761.2	854,162.5	49,601.9	90,488.0	198,598.7	Wholesale of construction materials, hardware, plumbing and heating equipment and supplies
5149	การขนส่งสินค้าขั้วกลางอื่นๆ เศษและของใช้ไม่ได้	20,766	58,302	12,108,842.8	8,427,794.0	2,930,559.9	98,496.4	350,442.2	301,550.4	Wholesale of other intermediate products, waste and scrap
515	การขนส่งเครื่องจักร เครื่องอุปกรณ์ และเครื่องมือเครื่องใช้	7,470	98,682	30,059,295.2	21,656,803.4	6,554,196.6	321,463.4	881,699.4	645,132.5	Wholesale of machinery, equipment and supplies
5150	การขนส่งเครื่องจักร เครื่องอุปกรณ์ และเครื่องมือเครื่องใช้	7,470	98,682	30,059,295.2	21,656,803.4	6,554,196.6	321,463.4	881,699.4	645,132.5	Wholesale of machinery, equipment and supplies
519	การขนส่งสินค้าประเภทอื่น ๆ	1,308	7,707	958,721.5	803,173.8	101,769.3	321.8	17,233.4	36,223.2	Other wholesale
5190	การขนส่งสินค้าประเภทอื่น ๆ	1,308	7,707	958,721.5	803,173.8	101,769.3	321.8	17,233.4	36,223.2	Other wholesale
52	การขายปลีก ยกเว้นยานยนต์และรถจักรยานยนต์ รวมทั้ง การซ่อมแซมของใช้ส่วนบุคคลและของใช้ในครัวเรือน	772,701	584,976	61,269,446.3	51,875,274.9	5,995,629.8	180,712.4	1,351,666.4	1,866,162.9	Retail trade, except of motor vehicles and motorcycles; repair of personal and household goods
521	การขายปลีกในร้านค้าทั่วไป	506,952	232,628	17,892,810.4	15,336,881.3	1,201,079.4	36,194.1	757,175.8	561,479.8	Non-specialized retail trade

(พันบาท In Thousand Baht)

ตาราง 3 ค่าตอบแทนแรงงานในปี 2552 จำแนกตามประเภทธุรกิจ ทวีราชอาณาจักร พ.ศ. 2553 (ต่อ)  
TABLE 3 REMUNERATION IN 2009 BY CATEGORY OF BUSINESS INDUSTRY, WHOLE KINGDOM, 2010 (Cont'd)

รหัส Code	ประเภทธุรกิจ	จำนวน สถาน- ประกอบกร Number of establishments	จำนวนลูกจ้าง Number of employees	รวม Total	ค่าจ้าง เงินเดือน Wages, salaries	โบนัส ฯลฯ Overtime bonus etc.	สวัสดิการและผลประโยชน์ตอบแทน		เงินที่สถานประกอบการ จ่ายสมทบเข้ากองทุน เพื่อการประกันสังคม ฯลฯ Employer's contribution to social security	Category of business industry
							ค่ารักษาพยาบาล Medical care	อื่น ๆ Others		
5211	การขายปลีกอาหาร เครื่องดื่ม หรือยาสูบ เป็นสินค้าหลัก	365,654	149,980	11,302,751.9	9,536,994.0	760,268.7	24,032.3	626,678.7	354,778.2	Retail sale in non-specialized stores with food, beverages or tobacco predominating
5219	การขายปลีกสินค้าทั่วไปอื่นๆ	141,298	82,648	6,590,058.5	5,799,887.3	440,810.8	12,161.8	130,497.1	206,701.6	Other retail sale in non-specialized stores
522	การขายปลีกอาหาร เครื่องดื่มและยาสูบ ไม่รวมเฉพาะอย่างของสินค้าอื่น ๆ	21,654	15,624	2,232,610.6	1,793,530.0	346,952.2	7,481.9	27,880.3	56,766.2	Retail sale of food, beverages and tobacco in specialized stores
5220	การขายปลีกอาหาร เครื่องดื่มหรือยาสูบในร้าน	21,654	15,624	2,232,610.6	1,793,530.0	346,952.2	7,481.9	27,880.3	56,766.2	Retail sale of food, beverages and tobacco in specialized stores
523	การขายปลีกสินค้าแฟชั่นอื่น ๆ ในร้านเฉพาะอย่างของสินค้าอื่น ๆ	208,394	316,287	36,841,189.3	31,230,496.0	3,888,173.0	101,906.9	513,910.6	1,106,702.8	Other retail trade of new goods in specialized stores
5231	การขายปลีกสินค้าทางเภสัชกรรมและเวชภัณฑ์ เครื่องสำอาง และเครื่องประดับในร่างกายหรือเครื่องสำอาง	18,892	13,069	1,598,356.7	1,382,418.8	139,748.6	6,206.8	9,668.2	60,314.2	Retail sale of pharmaceutical and medical goods, cosmetic and toilet articles
5232	การขายปลีกสินค้าสิ่งทอ เสื้อผ้า รองเท้า และเครื่องหนัง	41,557	33,905	2,997,285.8	2,747,565.2	129,976.9	1,760.2	31,476.0	86,507.5	Retail sale of textiles, clothing, footwear and leather goods
5233	การขายปลีกเครื่องใช้ สิ่งของและอุปกรณ์ที่ใช้ในครัวเรือน	26,295	63,893	7,894,046.9	6,451,792.2	1,007,181.5	29,635.2	142,176.1	263,261.9	Retail sale of household appliances, articles and equipment
5234	การขายปลีกเครื่องใช้โลหะ สีทาและกระจก	25,778	87,366	8,674,460.3	7,454,588.4	760,807.8	21,646.4	153,704.5	283,713.2	Retail sale of hardware, paints and glass
5239	การขายปลีกสินค้าอื่น ๆ ในร้านเฉพาะอย่างของสินค้าอื่น ๆ	95,872	118,054	15,677,039.6	13,194,131.3	1,850,458.2	42,658.2	176,885.7	412,906.1	Other retail sale in specialized stores
524	การขายปลีกเครื่องใช้ครัวในร้าน	4,641	5,322	1,173,920.7	984,962.7	112,481.9	25,751.3	14,681.2	36,043.7	Retail sale of second-hand goods in stores
5240	การขายปลีกเครื่องใช้ครัวในร้าน	4,641	5,322	1,173,920.7	984,962.7	112,481.9	25,751.3	14,681.2	36,043.7	Retail sale of second-hand goods in stores
525	การขายปลีกสินค้าโดยไม่มีร้าน	751	6,530	2,388,451.0	1,850,580.4	419,243.8	9,378.2	29,613.7	79,634.9	Retail trade not in stores
5251	การขายปลีกโดยสถานประกอบการที่รับส่งสินค้าทางไปรษณีย์	41	82	11,316.0	9,840.0	984.0	-	-	492.0	Retail sale via mail order houses
5259	การขายปลีกสินค้าอื่น ๆ โดยไม่มีร้าน	710	6,448	2,377,135.0	1,840,740.4	418,259.8	9,378.2	29,613.7	79,142.9	Other non-store retail sale
526	การซ่อมแซมของใช้ส่วนบุคคลและของใช้ในครัวเรือน	30,309	8,584	740,464.3	678,824.5	27,699.5	-	8,404.9	25,535.4	Repair of personal and household goods
5260	การซ่อมแซมของใช้ส่วนบุคคล และของใช้ในครัวเรือน	30,309	8,584	740,464.3	678,824.5	27,699.5	-	8,404.9	25,535.4	Repair of personal and household goods
55	โรงแรมและภัตตาคาร	259,054	568,541	58,112,828.5	49,916,910.5	2,853,351.8	309,343.3	2,953,331.2	2,079,891.7	Hotels and restaurants

(พันบาท In Thousand Baht)



ตาราง 3 ค่าตอบแทนแรงงานในปี 2552 จำแนกตามประเภทธุรกิจ ทวีราชอาณาจักร พ.ศ. 2553 (ต่อ)  
TABLE 3 REMUNERATION IN 2009 BY CATEGORY OF BUSINESS INDUSTRY, WHOLE KINGDOM, 2010 (Cont'd)

รหัส Code	ประเภทธุรกิจ	จำนวน สถาน- ประกอบกร Number of establishments	จำนวนลูกจ้าง Number of employees	รวม Total	ค่าจ้าง เงินเดือน Wages, salaries	โบนัส ฯลฯ Overtime bonus etc.	สวัสดิการและผลประโยชน์ตอบแทน			เงินที่สถานประกอบการ จ่ายสมทบเข้ากองทุน เพื่อการประกันสังคม ฯลฯ Employer's contribution to social security	Category of business industry
							ค่ารักษาพยาบาล Medical care	อื่น ๆ Others	Fringe benefits		
551	โรงแรม ค่ายพัก และที่พักชั่วคราว	25,934	218,967	29,381,475.1	24,020,839.0	2,003,717.8	257,387.9	2,052,611.1	1,046,919.3	Hotels, camping sites and other provision of short-stay accommodation	
5510	โรงแรม ค่ายพัก และที่พักชั่วคราว	25,934	218,967	29,381,475.1	24,020,839.0	2,003,717.8	257,387.9	2,052,611.1	1,046,919.3	Hotels, camping sites and other provision of short-stay accommodation	
552	ภัตตาคาร บาร์ และร้านอาหาร	233,120	349,573	28,731,353.3	25,896,071.5	849,634.0	51,955.4	900,720.1	1,032,972.4	Restaurants, bars and canteens	
5520	ภัตตาคาร บาร์ และร้านอาหาร	233,120	349,573	28,731,353.3	25,896,071.5	849,634.0	51,955.4	900,720.1	1,032,972.4	Restaurants, bars and canteens	
70	กิจกรรมด้านอสังหาริมทรัพย์	70,327	114,084	21,407,193.6	17,726,465.9	2,475,993.5	108,999.2	413,462.2	682,272.9	Real estate activities	
701	กิจกรรมด้านอสังหาริมทรัพย์ ที่รับของตนเอง หรือเช่าจากผู้อื่น	68,360	94,891	17,810,952.5	14,961,492.9	1,884,093.6	55,408.8	331,897.5	578,059.7	Real estate activities with own or leased property	
7010	กิจกรรมด้านอสังหาริมทรัพย์ที่เป็นของตนเองหรือเช่าจากผู้อื่น	68,360	94,891	17,810,952.5	14,961,492.9	1,884,093.6	55,408.8	331,897.5	578,059.7	Real estate activities with own or leased property	
702	กิจกรรมด้านอสังหาริมทรัพย์ โดยได้รับการธรรมเนียมตอบแทน หรือโดยการทำสัญญา	1,967	19,192	3,596,241.1	2,764,973.0	591,899.9	53,590.3	81,564.6	104,213.2	Real estate activities on a fee or contract basis	
7020	กิจกรรมด้านอสังหาริมทรัพย์ที่ได้รับการธรรมเนียมตอบแทน หรือโดยการทำสัญญา	1,967	19,192	3,596,241.1	2,764,973.0	591,899.9	53,590.3	81,564.6	104,213.2	Real estate activities on a fee or contract basis	
71	การให้เช่าเครื่องจักรและเครื่องอุปโภคบริโภคโดยไม่มีผู้ควบคุม	20,496	27,125	2,571,217.9	2,222,700.1	217,617.5	4,069.6	38,999.6	87,831.1	Renting of machinery and equipment without operator and of personal and household goods	
711	การให้เช่าเครื่องอุปโภคบริโภค	1,156	6,169	797,199.3	656,436.0	96,646.5	447.2	3,942.7	39,727.0	Renting of transport equipment	
7111	การให้เช่าเครื่องอุปโภคบริโภคขนส่งทางบก	1,131	6,006	778,388.4	639,171.5	95,916.3	447.2	3,884.6	38,968.8	Renting of land transport equipment	
7112	การให้เช่าเครื่องอุปโภคบริโภคขนส่งทางน้ำ	25	163	18,811.0	17,264.5	730.2	-	58.1	758.2	Renting of water transport equipment	
712	การให้เช่าเครื่องจักรและเครื่องอุปโภคบริโภคอื่น ๆ	8,551	13,306	1,224,392.3	1,063,367.6	96,477.3	3,597.9	29,277.5	31,672.1	Renting of other machinery and equipment	
7121	การให้เช่าเครื่องจักรและเครื่องอุปโภคบริโภคทางการเกษตร	185	224	18,479.9	16,330.0	1,200.3	22.7	522.2	404.7	Renting of agricultural machinery and equipment	
7122	การให้เช่าเครื่องจักรและเครื่องอุปโภคบริโภคที่ใช้ในงานก่อสร้าง และงานวิศวกรรมโยธา	241	2,464	367,484.6	273,746.4	70,264.1	2,054.3	8,591.4	12,828.4	Renting of construction and civil engineering machinery and equipment	
7123	การให้เช่าเครื่องจักรและเครื่องอุปโภคบริโภคที่ใช้ในสำนักงาน (รวมทั้งเครื่องคอมพิวเตอร์)	117	281	113,471.7	89,672.1	7,270.5	-	11,900.3	4,628.9	Renting of office machinery and equipment (including computers)	

(พันบาท In Thousand Baht)

ตาราง 3 ค่าตอบแทนแรงงานในปี 2552 จำแนกตามประเภทธุรกิจ ทวีราชอาณาจักร พ.ศ. 2553 (ต่อ)  
TABLE 3 REMUNERATION IN 2009 BY CATEGORY OF BUSINESS INDUSTRY, WHOLE KINGDOM, 2010 (Cont'd)

รหัส Code	ประเภทธุรกิจ	จำนวน สถาน- ประกอบ การ Number of establishments	จำนวนลูกจ้าง Total employees	รวม Total	ค่าจ้าง เงินเดือน Wages, salaries	โบนัส ฯลฯ Overtime bonus etc.	สวัสดิการและผลประโยชน์ตอบแทน Fringe benefits		เงินที่สถานประกอบการ จ่ายสมทบเข้ากองทุน เพื่อการประกันสังคม ฯลฯ Employer's contribution to social security	Category of business industry
							ค่ารักษาพยาบาล Medical care	อื่น ๆ Others		
7129	การให้เช่าเครื่องจักรและเครื่องมืออื่น ๆ ซึ่งมิได้จัดประเภทไว้ในที่อื่น	8,008	10,338	724,956.1	683,619.1	17,742.4	1,520.9	8,263.6	13,810.1	Renting of other machinery and equipment n.e.c.
713	การให้เช่าของใช้ส่วนบุคคลและของใช้ในครัวเรือน ซึ่งมิได้จัดประเภทไว้ในที่อื่น	10,789	7,650	549,626.3	502,896.5	24,493.8	24.5	5,779.4	16,432.0	Renting of personal and household goods n.e.c.
7130	การให้เช่าของใช้ส่วนบุคคลและของใช้ในครัวเรือน ซึ่งมิได้จัดประเภทไว้ในที่อื่น	10,789	7,650	549,626.3	502,896.5	24,493.8	24.5	5,779.4	16,432.0	Renting of personal and household goods n.e.c.
72	กิจกรรมด้านคอมพิวเตอร์และกิจการที่เกี่ยวข้อง	4,485	21,719	7,962,874.8	6,440,547.5	939,941.9	67,492.5	217,836.5	297,056.5	Computer and related activities
721	การให้คำปรึกษาเกี่ยวกับฮาร์ดแวร์	343	6,723	2,131,662.5	1,758,235.7	208,065.2	15,763.8	82,512.9	67,084.9	Hardware consultancy
7210	การให้คำปรึกษาเกี่ยวกับฮาร์ดแวร์	343	6,723	2,131,662.5	1,758,235.7	208,065.2	15,763.8	82,512.9	67,084.9	Hardware consultancy
722	การให้คำปรึกษาเกี่ยวกับซอฟต์แวร์และการจัดหา	559	8,191	3,912,956.2	3,213,410.8	424,111.0	19,990.5	69,376.1	186,067.9	Software consultancy and supply
7220	การให้คำปรึกษาเกี่ยวกับซอฟต์แวร์ และการจัดหา	559	8,191	3,912,956.2	3,213,410.8	424,111.0	19,990.5	69,376.1	186,067.9	Software consultancy and supply
723	การประมวลผลข้อมูล	261	677	201,069.7	165,052.7	17,739.1	3,867.9	7,735.2	6,674.8	Data processing
7230	การประมวลผลข้อมูล	261	677	201,069.7	165,052.7	17,739.1	3,867.9	7,735.2	6,674.8	Data processing
724	กิจกรรมด้านฐานข้อมูล	146	2,008	975,084.7	750,255.8	143,703.0	17,230.9	48,800.4	15,094.6	Data base activities
7240	กิจกรรมด้านฐานข้อมูล	146	2,008	975,084.7	750,255.8	143,703.0	17,230.9	48,800.4	15,094.6	Data base activities
725	การบำรุงรักษาและการซ่อมแซมเครื่องจักรสำนักงาน เครื่องทำบัญชี และเครื่องคำนวณ	3,121	3,627	590,726.2	417,780.2	140,086.8	10,236.4	4,966.6	17,656.1	Maintenance and repair of office, accounting and computing machinery
7250	การบำรุงรักษาและการซ่อมแซมเครื่องจักรสำนักงาน เครื่องทำบัญชี และเครื่องคำนวณ	3,121	3,627	590,726.2	417,780.2	140,086.8	10,236.4	4,966.6	17,656.1	Maintenance and repair of office, accounting and computing machinery
729	กิจกรรมอื่น ๆ ที่เกี่ยวข้องกับคอมพิวเตอร์	55	492	151,375.5	135,812.3	6,236.8	402.9	4,445.3	4,478.1	Other computer related activities
7290	กิจกรรมอื่น ๆ ที่เกี่ยวข้องกับคอมพิวเตอร์	55	492	151,375.5	135,812.3	6,236.8	402.9	4,445.3	4,478.1	Other computer related activities
73	การวิจัยและการพัฒนา	35	1,145	424,658.8	317,174.4	96,434.1	301.6	1,397.9	9,350.8	Research and development
731	การวิจัยและการพัฒนาทางการทดลองทางด้านวิทยาศาสตร์ธรรมชาติ และวิศวกรรม	23	975	390,023.6	290,417.4	90,703.5	301.6	250.0	8,351.1	Research and development on natural sciences

(พันบาท In Thousand Baht)

ตาราง 3 ค่าตอบแทนแรงงานในปี 2552 จำแนกตามประเภทธุรกิจ ทวีราชอาณาจักร พ.ศ. 2553 (ต่อ)  
TABLE 3 REMUNERATION IN 2009 BY CATEGORY OF BUSINESS INDUSTRY, WHOLE KINGDOM, 2010 (Cont'd)

รหัส Code	ประเภทธุรกิจ	จำนวน สถาน- ประกอบ การ Number of establishments	จำนวนลูกจ้าง Total employees	รวม Total	ค่าจ้าง		โบนัส ฯลฯ		สวัสดิการและผลประโยชน์ตอบแทน		เงินที่สถานประกอบการ จ่ายสมทบเข้ากองทุน เพื่อการประกันสังคม ฯลฯ Employer's contribution to social security	Category of business industry
					เงินเดือน Wages, salaries	Over time bonus etc.	Fringe benefits ค่ารักษาพยาบาล Medical care	อื่น ๆ Others				
7310	การวิจัยและการพัฒนาการทดลองด้านวิทยาศาสตร์ธรรมชาติ และวิศวกรรม	23	975	390,023.6	290,417.4	90,703.5	301.6	250.0		8,351.1	Research and development on natural sciences	
732	การวิจัยและการพัฒนาการทดลองทางด้านสังคมศาสตร์ และมนุษยศาสตร์	12	170	34,635.2	26,757.0	5,730.6	-	1,147.9		999.7	Research and development on social sciences and humanities	
7320	การวิจัยและการพัฒนาการทดลองทางด้านสังคมศาสตร์ และมนุษยศาสตร์	12	170	34,635.2	26,757.0	5,730.6	-	1,147.9		999.7	Research and development on social sciences and humanities	
74	กิจกรรมด้านธุรกิจอื่น ๆ	40,562	321,350	55,536,304.6	47,246,075.9	5,638,113.5	297,510.7	622,215.4		1,732,389.2	Other business activities	
741	กิจกรรมด้านกฎหมาย การบัญชี การทำบัญชีและการตรวจสอบบัญชี การให้บริการด้านภาษี การวิจัยตลาด และการสำรวจ ความคิดเห็นของประชาชน การให้บริการทางธุรกิจ และการจัดการ	7,871	42,089	12,199,010.1	9,676,566.1	1,820,628.5	87,162.3	242,142.1		372,511.0	Legal, accounting, book-keeping and auditing activities; tax consultancy; market research and public opinion polling; business and management consultancy	
7411	กิจกรรมด้านกฎหมาย	5,239	12,606	4,855,354.8	3,720,267.8	906,472.6	30,102.0	64,136.4		134,376.0	Legal activities	
7412	กิจกรรมการบัญชี การทำบัญชี และการตรวจสอบบัญชี การให้บริการด้านภาษี	2,023	14,518	3,610,346.1	2,824,990.8	561,368.7	28,855.6	79,401.1		115,729.9	Accounting, book-keeping and auditing activities, tax consultancy	
7413	การวิจัยตลาดและการสำรวจความคิดเห็นของประชาชน	63	1,251	382,395.1	322,112.8	45,201.5	3,337.2	1,749.3		9,994.2	Market research and public opinion polling	
7414	กิจกรรมการให้บริการทางธุรกิจและการจัดการ	546	13,714	3,350,914.1	2,809,194.6	307,585.7	24,867.6	96,855.3		112,410.9	Business and management consultancy activities	
742	กิจกรรมด้านสถาปัตยกรรม วิศวกรรม และเทคนิคอื่น ๆ	1,351	26,991	8,088,331.9	6,725,829.9	975,009.0	42,050.9	123,398.8		222,043.2	Architectural, engineering and other technical activities	
7421	กิจกรรมด้านสถาปัตยกรรมและวิศวกรรม และการให้ คำปรึกษาด้านเทคนิคที่เกี่ยวข้อง	1,212	20,166	6,322,564.4	5,444,834.3	590,397.4	19,039.0	85,485.6		182,808.1	Architectural and engineering activities and related technical consultancy	
7422	การทดสอบและการวิเคราะห์ทางเทคนิค	139	6,825	1,765,767.5	1,280,995.6	384,611.6	23,011.9	37,913.2		39,235.2	Technical testing and analysis	
743	การโฆษณา	5,966	18,310	4,633,029.7	3,777,571.2	647,301.8	33,104.1	59,765.7		115,286.8	Advertising	
7430	การโฆษณา	5,966	18,310	4,633,029.7	3,777,571.2	647,301.8	33,104.1	59,765.7		115,286.8	Advertising	
749	กิจกรรมด้านธุรกิจ ซึ่งมีได้ตั้งแต่ประเภทไวน์ที่อื่น	25,374	233,959	30,615,933.0	27,066,108.7	2,195,174.1	135,193.3	196,908.8		1,022,548.1	Business activities n.e.c.	
7491	การจัดหางานและการสรรหาบุคลากร	758	75,457	10,638,133.0	10,033,599.6	308,925.0	21,234.9	15,747.5		258,625.9	Labour recruitment and provision of personnel	
7492	กิจกรรมด้านการสืบสวนและการรักษาความปลอดภัย	828	66,776	6,727,581.6	5,692,428.3	646,266.4	47,323.2	84,980.0		256,583.8	Investigation and security activities	
7493	กิจกรรมการทำความสะอาด	533	42,317	5,164,797.2	4,513,924.0	334,537.8	2,817.1	48,734.2		264,784.1	Building-cleaning activities	
7494	กิจกรรมการถ่ายภาพ	7,036	7,688	1,128,759.8	1,059,123.3	29,668.7	2,498.5	2,921.2		34,548.1	Photographic activities	

(พันบาท In Thousand Baht)

ตาราง 3 ค่าตอบแทนแรงงานในปี 2552 จำแนกตามประเภทธุรกิจ ทวีราชอาณาจักร พ.ศ. 2553 (ต่อ)

TABLE 3 REMUNERATION IN 2009 BY CATEGORY OF BUSINESS INDUSTRY, WHOLE KINGDOM, 2010 (Cont'd)

รหัส Code	ประเภทธุรกิจ	จำนวน สถาน- ประกอบ การ Number of establishments	จำนวนลูกจ้าง รวม Total Number of employees	ค่าจ้าง เงินเดือน Wages, salaries	โบนัส ฯลฯ Overtime bonus etc.	สวัสดิการและผลประโยชน์ตอบแทน			เงินที่สถานประกอบการ จ่ายสมทบเข้ากองทุน เพื่อการประกันสังคม ฯลฯ Employer's contribution to social security	Category of business industry
						ค่าจ้าง เงินเดือน	Fringe benefits	อื่น ๆ Others		
7495	กิจกรรมการบรรจุภัณฑ์	441	7,960	1,100,425.3	780,800.1	255,294.3	5,517.7	16,912.8	41,900.3	Packaging activities
7499	กิจกรรมธุรกิจอื่นๆ ซึ่งไม่ได้จัดประเภทไว้ในที่อื่น	15,778	33,760	5,856,236.1	4,986,233.3	620,482.0	55,801.8	27,613.1	166,105.9	Other business activities n.e.c.
<b>92</b>	<b>กิจกรรมบันเทิงและการกีฬา</b>	<b>27,760</b>	<b>112,182</b>	<b>13,023,062.6</b>	<b>10,235,003.6</b>	<b>2,134,510.0</b>	<b>83,153.8</b>	<b>149,998.8</b>	<b>420,396.4</b>	<b>Recreational, cultural and sporting activities</b>
921	กิจกรรมด้านภาพยนตร์ วิทยุ โทรทัศน์ และการบันเทิงอื่น ๆ	7,981	77,549	9,217,270.7	6,899,270.8	1,853,815.7	76,777.8	86,188.3	301,218.0	Motion picture, radio and television and other entertainment activities
9211	การผลิตและการจำหน่ายภาพยนตร์และวิดีโอ	379	5,109	1,201,484.9	979,705.4	148,155.2	40,937.9	4,105.5	28,580.8	Motion picture and video production and distribution
9212	การฉายภาพยนตร์	638	5,226	410,134.2	367,955.0	21,264.8	262.3	3,489.8	17,162.3	Motion picture projection
9213	กิจกรรมด้านวิทยุและโทรทัศน์	837	14,646	5,800,768.5	4,046,797.3	1,490,994.8	32,952.6	15,401.0	214,622.7	Radio and television activities
9214	กิจกรรมด้านศิลปะการละคร ดนตรี และศิลปะอื่นๆ	5,955	48,791	1,214,906.7	1,013,100.7	134,997.8	2,427.6	43,624.0	20,756.8	Dramatic arts, music and other arts activities
9219	กิจกรรมด้านความบันเทิงอื่นๆ ซึ่งมิได้จัดประเภทไว้ในที่อื่น	172	3,777	589,976.4	491,712.5	58,403.0	197.4	19,568.0	20,095.4	Other entertainment activities n.e.c.
922	กิจกรรมของสำนักข่าว	107	521	103,303.9	85,809.6	9,557.5	818.5	2,956.5	4,161.8	News agency activities
9220	กิจกรรมของสำนักข่าว	107	521	103,303.9	85,809.6	9,557.5	818.5	2,956.5	4,161.8	New agency activities
924	กิจกรรมการกีฬาและนันทนาการอื่น ๆ	19,672	34,113	3,702,488.0	3,249,923.1	271,136.8	5,557.5	60,853.9	115,016.7	Sporting and other recreational activities
9241	กิจกรรมการกีฬา	4,056	23,955	2,802,448.3	2,458,533.6	211,341.7	3,709.8	44,920.1	83,943.2	Sporting activities
9249	กิจกรรมนันทนาการอื่น ๆ	15,616	10,158	900,039.7	791,389.5	59,795.1	1,847.7	15,933.8	31,073.5	Other recreational activities
<b>93</b>	<b>กิจกรรมด้านการบริการอื่น ๆ</b>	<b>157,528</b>	<b>69,406</b>	<b>5,715,432.9</b>	<b>5,153,844.8</b>	<b>300,012.0</b>	<b>4,683.4</b>	<b>100,664.4</b>	<b>156,228.4</b>	<b>Other service activities</b>
930	กิจกรรมด้านการบริการอื่น ๆ	157,528	69,406	5,715,432.9	5,153,844.8	300,012.0	4,683.4	100,664.4	156,228.4	Other service activities
9301	การบริการจัดรีด และการซักแห้ง เกล็ดหินสีเสื้อผ้าและขนสัตว์	27,830	7,261	480,563.1	403,478.8	61,437.8	887.2	1,777.1	12,982.1	Washing, cleaning and dyeing of textile and fur products
9302	การแต่งผมและการเสริมสวยอื่นๆ	116,088	33,488	2,798,073.9	2,482,205.2	159,294.9	1,576.3	89,356.6	65,640.9	Hairdressing and other beauty treatment
9303	การทำศพและกิจกรรมที่เกี่ยวข้อง	362	338	18,967.5	18,197.1	27.0	57.9	357.0	328.5	Funeral and related activities
9309	กิจกรรมการบริการอื่นๆ ซึ่งมิได้จัดประเภทไว้ในที่อื่น	13,248	28,319	2,417,828.5	2,249,963.6	79,252.3	2,162.0	9,173.6	77,276.9	Other service activities n.e.c.

(พันบาท In Thousand Baht)

ตาราง 4 ค่าใช้จ่ายสิ้น ค่าใช้จ่ายคงเหลือ มูลค่าสินทรัพย์และมูลค่าประกอบและส่วนเปลี่ยนแปลงสินทรัพย์ของสถานประกอบการธุรกิจปี 2552 จำนวนตามประเภทธุรกิจ ซึ่งราชอาณาจักร พ.ศ. 2553
TABLE 4 TOTAL EXPENSES, NET VALUE ADDED TAX, VALUE OF STOCKS AND CHANGE IN VALUE OF STOCKS OF BUSINESS ESTABLISHMENTS IN 2009 BY CATEGORY OF BUSINESS INDUSTRY, WHOLE KINGDOM, 2010

Table with columns: รหัส (Code), จำนวน (Number of establishments), รวม (Total), ค่าซื้อสินค้า (Value of goods purchased), ค่าไฟฟ้า (Electricity), น้ำประปา (Water supply), เชื้อเพลิง (Fuels), ค่าใช้จ่ายเกี่ยวกับ (Cost of internet services), ค่าใช้จ่ายเกี่ยวกับ (Repair and maintenance of computer), ค่าเช่าอาคาร (Rent on land), ค่าใช้จ่ายอื่น ๆ (Other expenses), ค่าใช้จ่ายภาษี (Net value added tax), มูลค่าสินทรัพย์และมูลค่าประกอบคงเหลือ (Value of stocks), และส่วนเปลี่ยนแปลง (Change in value of stocks), Total, and Category of business industry.









ตาราง 4 ค่าใช้จ่ายสิ้นค้า ค่าภาษีมูลค่าเพิ่มสุทธิ มูลค่าสินค้าและวัสดุประกอบและส่วนเปลี่ยนแปลงสินค้าของสถานประกอบการธุรกิจ ปี 2552 จำนวนตามประเภทธุรกิจ ซึ่งรวมภาษีมูลค่าเพิ่ม 2553 (ล้านบาท)

TABLE 4 TOTAL EXPENSES, NET VALUE ADDED TAX, VALUE OF STOCKS AND CHANGE IN VALUE OF STOCKS OF BUSINESS ESTABLISHMENTS IN 2009 BY CATEGORY OF BUSINESS INDUSTRY, WHOLE KINGDOM, 2010 (Cont'd)

รหัส Code	จำนวน สถาน- ประกอบการ Number of establishments	รวม Total	มูลค่าสินค้า และวัสดุประกอบ Value of goods of purchased for sale or rendering services	ค่าไฟฟ้า Electricity	น้ำประปา Water supply	น้ำมัน เชื้อเพลิง Fuels	ค่าจ้าง ค่าบริการ ค่าบริการ รับบริการ Cost of internet services	ค่าจ้าง บริการ ซ่อมบำรุง ซ่อมบำรุง Repair and maintenance of computer and machinery	ค่าซ่อมแซม สิ่งก่อสร้าง ยานพาหนะ เครื่องจักร และอุปกรณ์ Rent on building, vehicles and machinery	ค่าเช่าอาคาร ที่ดิน Rent on land	ค่าภาษีที่ดิน Other taxes	ค่าใช้จ่ายอื่นๆ Other expenses	ค่าภาษี มูลค่าเพิ่ม สุทธิ Net value added tax	มูลค่าสินค้าและวัสดุประกอบคงเหลือ		ส่วน เปลี่ยนแปลง ของสินค้าและ วัสดุประกอบ Change in value of value of stocks	ประเภทธุรกิจ Category of business industry	
														1 มกราคม 2552 Jan 1, 2009	31 ธันวาคม 2552 Dec 31, 2009			
9220 กิจกรรมของสิ่งปลูกสร้าง	107	306,904.9	199,102.9	8,093.4	1,079.7	5,622.9	282.0	350.8	241.5	15,611.9	-	89.6	76,430.2	8,017.2	9,131.3	15,620.0	6,488.6	New agency activities
924 กิจกรรมบริการที่พักและนันทนาการอื่น ๆ	19,672	12,468,110.6	4,772,984.5	2,000,556.2	417,883.1	250,432.5	193,999.9	174,874.3	476,807.9	810,951.4	55,373.4	5,261,677.7	2,788,079.6	413,067.5	4,654,479.8	3,747,809.5	-906,670.4	Sporting and other recreational activities
9241 กิจกรรมบริการที่พัก	4,056	8,781,746.6	3,127,929.3	1,322,678.5	364,269.4	190,238.9	10,515.0	11,035.7	420,415.8	410,076.4	42,588.0	500,991.4	2,381,008.3	348,491.4	4,278,730.6	3,397,578.1	-881,152.5	Sporting activities
9249 กิจกรรมนันทนาการอื่น ๆ	15,616	3,686,364.0	1,645,055.2	677,877.7	53,613.8	60,193.6	183,485.0	163,838.6	56,392.1	400,875.0	12,785.5	25,176.3	407,071.3	64,576.1	375,749.2	350,231.4	-25,517.8	Other recreational activities
<b>93 กิจกรรมด้านทอผ้า</b>	<b>157,528</b>	<b>16,389,359.6</b>	<b>6,475,633.7</b>	<b>2,758,058.5</b>	<b>780,645.4</b>	<b>415,866.8</b>	<b>4,941.2</b>	<b>9,890.6</b>	<b>228,918.0</b>	<b>3,828,489.5</b>	<b>194,579.5</b>	<b>271,983.1</b>	<b>1,420,353.2</b>	<b>471,832.5</b>	<b>1,546,409.2</b>	<b>1,361,762.7</b>	<b>-184,646.6</b>	<b>Other service activities</b>
930 กิจกรรมด้านทอผ้า	157,528	16,389,359.6	6,475,633.7	2,758,058.5	780,645.4	415,866.8	4,941.2	9,890.6	228,918.0	3,828,489.5	194,579.5	271,983.1	1,420,353.2	471,832.5	1,546,409.2	1,361,762.7	-184,646.6	Other service activities
9301 การบริการซักผ้า และการซักแห้ง สดักแห้งสิ่งทอและหนัง	27,830	2,902,789.9	1,188,510.1	455,330.6	199,024.9	101,888.7	989.4	1,594.9	41,940.1	591,119.8	26,648.5	19,677.6	326,465.3	30,884.3	141,148.6	120,304.7	-20,843.9	Washing, cleaning and dyeing of textile and fur products
9302 การแต่งผมและการเสริมสวยอื่นๆ	116,088	9,997,703.8	3,942,115.0	1,651,696.0	454,621.5	179,356.6	2,118.8	2,461.0	143,464.6	2,675,420.7	79,299.4	92,994.3	774,275.9	144,547.0	1,281,563.2	1,143,769.3	-137,793.8	Hairdressing and other beauty treatment
9303 การทำศพและการเสริมสวยศพ	362	30,079.3	18,489.4	2,380.9	771.0	2,005.8	28.8	259.9	589.3	898.8	18.0	318.0	4,378.5	110.4	3,705.3	3,256.1	-449.2	Funeral and related activities
9309 กิจกรรมการบริการอื่นๆ ซึ่งมีได้ทั้งประเภทซักผ้า, สดักแห้ง	13,248	3,458,786.5	1,326,519.2	648,650.9	126,228.0	132,615.8	2,204.2	5,574.8	42,924.0	611,109.3	88,673.5	159,053.2	315,233.6	296,290.7	119,992.1	94,432.4	-25,559.7	Other service activities n.e.c

ตาราง 5 รายรับทั้งสิ้นของสถานประกอบการธุรกิจในปี 2552 จำแนกตามประเภทธุรกิจ ที่ราชอาณาจักร พ.ศ. 2553  
TABLE 5 TOTAL RECEIPTS OF BUSINESS ESTABLISHMENTS IN 2009 BY CATEGORY OF BUSINESS INDUSTRY, WHOLE KINGDOM, 2010

(พันบาท In Thousand Baht)

รหัส Code	จำนวน สถาน - ประกอบ Number of establishments	รวม Total	รายรับจากการขายสินค้าและบริการ Receipts from sales of goods and services		รายรับจาก การให้เช่าที่ดิน Receipts from rent on land	รายรับจาก อาคาร อาคารพร้อม ที่ดิน ยานพาหนะ เครื่องจักรและ เครื่องมือกล Receipts from rent on building, vehicles and machinery	ดอกเบี้ย/ เงินปันผลรับ Interest/ Dividend	กำไรจากการ เปลี่ยนแปลง อัตรา แลกเปลี่ยน Gain from currency exchange	รายรับอื่นๆ Other receipts	Category of business industry
			รวม Total	รายรับ ผ่านเว็บไซต์ Online sales						
<b>50</b>	<b>การขน การบำรุงรักษา และการซ่อมแซมยานยนต์ และรถจักรยานยนต์ รวมทั้งการขายปลีกน้ำมันเชื้อเพลิงรถยนต์</b>	<b>7,640,149,043.8</b>	<b>7,469,887,821.5</b>	<b>13,457,887.0</b>	<b>2,764,689.5</b>	<b>33,146,245.0</b>	<b>53,080,698.7</b>	<b>7,332,434.1</b>	<b>73,937,155.1</b>	<b>Total</b>
501	การขายยานยนต์	530,565,603.7	514,187,046.4	-	6,237.6	643,034.6	2,180,418.9	139,350.1	13,409,516.1	Sale of motor vehicles
5010	การขายยานยนต์	530,565,603.7	514,187,046.4	-	6,237.6	643,034.6	2,180,418.9	139,350.1	13,409,516.1	Sale of motor vehicles
502	การบำรุงรักษาและการซ่อมแซมยานยนต์	110,483,667.5	107,736,185.6	-	34,190.7	36,125.6	60,663.3	6,291.3	2,610,211.0	Maintenance and repair of motor vehicles
5020	การบำรุงรักษาและการซ่อมแซมยานยนต์	110,483,667.5	107,736,185.6	-	34,190.7	36,125.6	60,663.3	6,291.3	2,610,211.0	Maintenance and repair of motor vehicles
503	การขายอะไหล่ยานยนต์และชิ้นส่วนอุปกรณ์ที่เกี่ยวข้อง	158,467,747.9	156,925,431.6	44,004.6	1,808.0	244,554.2	360,392.0	295,584.7	623,705.3	Sale of motor vehicle parts and accessories
5030	การขายอะไหล่ยานยนต์และชิ้นส่วนอุปกรณ์ที่เกี่ยวข้อง	158,467,747.9	156,925,431.6	44,004.6	1,808.0	244,554.2	360,392.0	295,584.7	623,705.3	Sale of motor vehicle parts and accessories
504	การขาย การบำรุงรักษา และการซ่อมแซมรถจักรยานยนต์ อะไหล่และชิ้นส่วนอุปกรณ์ที่เกี่ยวข้อง	139,009,592.5	137,724,909.0	1,269	1,928.9	26,591.9	283,832.2	243.4	954,726.9	Sale, maintenance and repair of motorcycles and related parts and accessories
5040	การขาย การบำรุงรักษา และการซ่อมแซมรถจักรยานยนต์ อะไหล่และชิ้นส่วนอุปกรณ์ที่เกี่ยวข้อง	139,009,592.5	137,724,909.0	1,269	1,928.9	26,591.9	283,832.2	243.4	954,726.9	Sale, maintenance and repair of motorcycles and related parts and accessories
505	การขายปลีกน้ำมันเชื้อเพลิงรถยนต์	1,262,891,734.4	1,253,500,998.3	-	247,416.8	4,014,360.4	2,711,449.7	182,230.0	2,235,279.3	Retail sale of automotive fuel
5050	การขายปลีกน้ำมันเชื้อเพลิงรถยนต์	1,262,891,734.4	1,253,500,998.3	-	247,416.8	4,014,360.4	2,711,449.7	182,230.0	2,235,279.3	Retail sale of automotive fuel
<b>51</b>	<b>การขายส่งและการค้าเพื่อค้าขายหน้า ยกเว้นยานยนต์ และรถจักรยานยนต์</b>	<b>2,748,287,264.7</b>	<b>2,717,051,997.3</b>	<b>4,235,052.1</b>	<b>924,816.4</b>	<b>4,439,259.8</b>	<b>5,140,449.2</b>	<b>4,960,606.0</b>	<b>15,770,136.0</b>	<b>Wholesale trade and commission trade, except of motor vehicles and motorcycles</b>
511	การขายส่งซึ่งได้บัตรกรรมเนียบตอบแทน หรือโดยการทำสัญญาจ้าง	42,341,394.3	41,902,301.7	-	2,936.4	15,376.6	146,745.7	32,211.9	241,821.9	Wholesale on a fee or contract basis
5110	การขายส่งซึ่งได้บัตรกรรมเนียบตอบแทน หรือโดยการทำสัญญาจ้าง	42,341,394.3	41,902,301.7	-	2,936.4	15,376.6	146,745.7	32,211.9	241,821.9	Wholesale on a fee or contract basis

ตาราง 5 รายรับขั้นต้นของสถานประกอบการธุรกิจในปี 2552 จำแนกตามประเภทธุรกิจ ที่ราชอาณาจักร พ.ศ. 2553 (ต่อ)

TABLE 5 TOTAL RECEIPTS OF BUSINESS ESTABLISHMENTS IN 2009 BY CATEGORY OF BUSINESS INDUSTRY, WHOLE KINGDOM, 2010 (Cont'd)

รหัส Code	จำนวน สถาน - ประกอบ การ Number of establishments	ประเภทธุรกิจ	รวม Total	รายรับจากการขายสินค้าและบริการ Receipts from sales of goods and services		รายรับจาก การให้เช่าที่ดิน Receipts from rent on land	รายรับจากการให้เช่า อาคาร อากาศพร้อม ที่ดิน ยานพาหนะ เครื่องจักรและ เครื่องมืออาลา Receipts from rent on building, vehicles and machinery	ดอกเบี้ย/เงินปันผลรับ Interest/ Dividend	กำไรจากการ เปลี่ยนแปลง อัตรา แลกเปลี่ยน Gain from currency exchange	รายรับอื่นๆ Other receipts	Category of business industry
				รวม Total	ผ่านเว็บไซต์ Online sales						
512		การขายส่งวัตถุดิบทางการเกษตร สัตว์ที่มีชีวิต อาหาร เครื่องดื่ม และยาสูบ	26,155	575,303,440.3	1,038,784.4	7,439.2	27,395.3	484,424.7	490,505.4	4,719,589.9	Wholesale of agricultural raw materials, live animals, food, beverages and tobacco
5121		การขายส่งวัตถุดิบทางการเกษตร และสัตว์ที่มีชีวิต	9,805	70,100,998.8	-	5,139.5	2,145.9	83,838.9	52,161.5	203,857.3	Wholesale of agricultural raw materials and live animals
5122		การขายส่งอาหาร เครื่องดื่ม และยาสูบ	16,350	505,202,441.5	1,038,784.4	2,299.7	25,249.4	400,585.8	438,343.9	4,515,732.5	Wholesale of food, beverages and tobacco
513		การขายส่งของใช้ในครัวเรือน	12,024	977,678,781.2	351,272.0	6,156.7	3,483,598.2	1,278,806.8	2,886,111.3	3,650,595.1	Wholesale of household goods
5131		การขายส่งสินค้าสิ่งของ เสื้อผ้า และรองเท้า	6,316	222,562,257.7	-	-	1,376,928.7	294,531.2	403,930.9	578,425.6	Wholesale of textiles, clothing and footwear
5139		การขายส่งของใช้อื่นๆ ในครัวเรือน	5,708	755,116,523.6	351,272.0	6,156.7	2,106,669.5	984,275.6	2,482,180.4	3,072,169.5	Wholesale of other household goods
514		การขายส่งสินค้าขลังที่ไม่มีโครงการเกษตร	27,231	685,885,079.3	3,779,901.6	869,073.0	185,579.5	2,035,472.5	801,873.3	3,609,699.9	Wholesale of non-agricultural intermediate products, waste and scrap
5141		การขายส่งเชื้อเพลิงที่เป็นของแข็ง ของเหลว ก๊าซ และผลิตภัณฑ์ที่เกี่ยวข้อง	1,209	71,040,137.0	87,599.5	2,713.6	5,518.8	42,105.5	14,647.0	311,269.9	Wholesale of solid, liquid and gaseous fuels and related products
5142		การขายส่งโลหะและแร่โลหะ	956	190,200,558.3	3,630,811.8	3,250.3	33,698.2	327,308.0	458,695.6	451,189.2	Wholesale of metals and metal ores
5143		การขายส่งวัสดุก่อสร้าง เครื่องโลหะ อุปกรณ์ที่ใช้สำหรับ	4,300	121,698,291.7	61,490.4	1,267.2	8,192.2	66,603.0	33,078.9	926,153.9	Wholesale of construction materials, hardware, plumbing and heating equipment and supplies
5149		การขายส่งสินค้าขลังอื่นๆ เศษและของที่ไม่ได้	20,766	302,946,092.3	-	861,841.8	138,170.3	1,599,455.9	295,451.7	1,921,087.0	Wholesale of other intermediate products, waste and scrap
515		การขายส่งเครื่องจักร เครื่องอุปโภค และเครื่องมือเครื่องใช้	7,470	440,735,646.2	434,518,938.1	39,211.1	721,184.2	1,194,365.5	749,773.1	3,512,174.2	Wholesale of machinery, equipment and supplies
5150		การขายส่งเครื่องจักร เครื่องอุปโภค และเครื่องมือเครื่องใช้	7,470	440,735,646.2	434,518,938.1	39,211.1	721,184.2	1,194,365.5	749,773.1	3,512,174.2	Wholesale of machinery, equipment and supplies
519		การขายส่งสินค้าประเภทอื่น ๆ	1,308	26,342,923.4	-	-	6,126.0	634.1	131.0	36,254.9	Other wholesale
5190		การขายส่งสินค้าประเภทอื่น ๆ	1,308	26,342,923.4	-	-	6,126.0	634.1	131.0	36,254.9	Other wholesale
52		การขายปลีก ยกเว้นยานยนต์และรถจักรยานยนต์ รวมทั้ง	772,701	1,679,086,588.7	2,854,614.1	112,355.3	11,743,043.5	6,832,579.3	494,723.7	6,591,481.0	Retail trade, except of motor vehicles and motorcycles; repair of personal and household goods
521		การขายปลีกในร้านค้าทั่วไป	506,952	860,505,115.4	-	32,680.6	11,457,591.8	565,350.0	891.2	3,865,895.7	Non-specialized retail trade
5211		การขายปลีกอาหาร เครื่องดื่ม หรือยาสูบ เป็นสินค้าหลัก	365,654	660,411,480.8	-	11,940.6	10,672,544.8	462,560.3	708.9	3,072,170.4	Retail sale in non-specialized stores with food, beverages or tobacco predominating
5219		การขายปลีกสินค้าทั่วไปอื่นๆ	141,298	200,093,634.7	-	20,740.0	785,047.1	102,789.7	182.3	793,725.4	Other retail sale in non-specialized stores
522		การขายปลีกอาหาร เครื่องดื่มและยาสูบ ในร้านค้าเฉพาะของสินค้านั้น ๆ	21,654	50,243,695.7	36.0	1,680	17,826.9	257,752.9	30,215.6	120,396.8	Retail sale of food, beverages and tobacco in specialized stores
5220		การขายปลีกอาหาร เครื่องดื่มหรือยาสูบในร้านค้าเฉพาะของสินค้านั้นๆ	21,654	50,243,695.7	36.0	1,680	17,826.9	257,752.9	30,215.6	120,396.8	Retail sale of food, beverages and tobacco in specialized stores
523		การขายปลีกสินค้าแฟชั่น ๆ ในร้านค้าเฉพาะของสินค้านั้น ๆ	208,394	709,663,805.0	1,706,344.7	79,301.5	262,050.8	877,415.1	402,093.4	2,387,855.5	Other retail trade of new goods in specialized stores

(พันบาท ใน Thousand Baht)

ตาราง 5 รายรับที่เพิ่มขึ้นของสถานประกอบการธุรกิจในปี 2552 จำแนกตามประเภทธุรกิจ ที่ราชอาณาจักร พ.ศ. 2553 (ต่อ)

TABLE 5 TOTAL RECEIPTS OF BUSINESS ESTABLISHMENTS IN 2009 BY CATEGORY OF BUSINESS INDUSTRY, WHOLE KINGDOM, 2010 (Cont'd)

รหัส Code	จำนวน สถาน - ประกอบ Number of establishments	รวม Total	รายรับจากขายสินค้าและบริการ Receipts from sales of goods and services		รายรับจาก การให้เช่าที่ดิน Receipts from rent on land	รายรับจากการให้เช่า อาคาร อากาศพร้อม ที่ดิน ยานพาหนะ เครื่องจักรและ เครื่องมืออาลา Receipts from rent on building, vehicles and machinery		ดอกเบี้ย/เงินปันผล Interest/ Dividend	กำไรจากการ เปลี่ยนแปลง อัตรา แลกเปลี่ยน Gain from currency exchange	รายรับอื่นๆ Other receipts	ประเภทธุรกิจ Category of business industry
			รวม Total	รายรับ ผ่านเว็บไซต์ Online sales							
5231											Retail sale of pharmaceutical and medical goods, cosmetic and toilet articles
											Retail sale of textiles, clothing, footwear and leather goods
											Retail sale of household appliances, articles and equipment
											Retail sale of hardware, paints and glass
											Other retail sale in specialized stores
											Retail sale of second-hand goods in stores
											Retail sale of second-hand goods in stores
											Retail trade not in stores
											Retail sale via mail order houses
											Other non-store retail sale
											Repair of personal and household goods
											Repair of personal and household goods
											Hotels and restaurants
											Hotels; camping sites and other provision of short-stay accommodation
											Hotels, camping sites and other provision of short-stay accommodation
											Restaurants, bars and canteens
											Restaurants, bars and canteens
											Real estate activities
											Real estate activities with own or leased property
											Real estate activities with own or leased property
											Real estate activities on a fee or contract basis
											Real estate activities on a fee or contract basis
											Renting of machinery and equipment without operator and of personal and household goods
											Renting of transport equipment

(พันบาท In Thousand Baht)

ตาราง 5 รายรับที่ลดลงของสถานประกอบการธุรกิจในปี 2552 จำแนกตามประเภทธุรกิจ ที่ราชอาณาจักร พ.ศ. 2553 (ต่อ)

TABLE 5 TOTAL RECEIPTS OF BUSINESS ESTABLISHMENTS IN 2009 BY CATEGORY OF BUSINESS INDUSTRY, WHOLE KINGDOM, 2010 (Cont'd)

รหัส Code	ประเภทธุรกิจ	จำนวน สถาน - ประกอบการ Number of establishments	รวม Total	รายรับจากการขายสินค้าและบริการ Receipts from sales of goods and services		รายรับจาก การให้เช่าที่ดิน Receipts from rent on land	รายรับ/จ่าย ดอกเบี้ย/ เงินปันผล Interest/ Dividend	กำไรจากการ เปลี่ยนแปลง อัตรา แลกเปลี่ยน Gain from currency exchange	รายรับอื่นๆ Other receipts	Category of business industry
				รวม Total	รายรับ ผ่านเว็บไซต์ Online sales					
7111	การให้เช่าเครื่องอุปโภคบริโภคทางการส่งทางบก	1,131	11,343,504.9	11,037,681.0	-	-	8,803.2	2,603.6	294,417.2	Renting of land transport equipment
7112	การให้เช่าเครื่องอุปโภคบริโภคทางการส่งทางน้ำ	25	79,731.1	79,731.1	-	-	-	-	-	Renting of water transport equipment
712	การให้เช่าเครื่องจักรและเครื่องอุปโภคอื่น ๆ	8,551	8,065,637.7	7,682,081.9	0.3	3,679.5	198,268.2	4,847.1	118,635.5	Renting of other machinery and equipment
7121	การให้เช่าเครื่องจักรและเครื่องอุปโภคทางการเกษตร	185	154,130.4	147,187.7	-	20.0	-	372.8	6,550.0	Renting of agricultural machinery and equipment
7122	การให้เช่าเครื่องจักรและเครื่องอุปโภคที่ใช้ในงานก่อสร้างและงานวิศวกรรมโยธา	241	2,784,835.4	2,561,041.2	-	-	188,348.1	3,963.6	31,482.6	Renting of construction and civil engineering machinery and equipment
7123	การให้เช่าเครื่องจักรและเครื่องอุปโภคที่ใช้ในสำนักงาน (รวมทั้งเครื่องคอมพิวเตอร์)	117	1,362,651.1	1,247,907.5	-	-	81.0	429.9	58,090.7	Renting of office machinery and equipment (including computers)
7129	การให้เช่าเครื่องจักรและเครื่องอุปโภคอื่นๆ	8,008	3,764,020.8	3,725,945.6	0.3	3,659.5	9,839.1	80.9	24,460.9	Renting of other machinery and equipment n.e.c.
713	การให้เช่าของใช้ส่วนบุคคลและของใช้ในครัวเรือน ซึ่งมีได้จัดประเภทไว้ในที่อื่น	10,789	5,274,295.6	5,209,843.3	353.8	-	10,148.7	441.0	53,856.7	Renting of personal and household goods n.e.c.
7130	การให้เช่าของใช้ส่วนบุคคลและของใช้ในครัวเรือน ซึ่งมีได้จัดประเภทไว้ในที่อื่น	10,789	5,274,295.6	5,209,843.3	353.8	-	10,148.7	441.0	53,856.7	Renting of personal and household goods n.e.c.
72	กิจกรรมด้านคอมพิวเตอร์และกิจการที่เกี่ยวข้อง	4,485	42,849,596.6	42,096,833.3	454,963.7	-	13,997.6	194,510.3	77,816.7	Computer and related activities
721	การให้บริการเกี่ยวกับฮาร์ดแวร์	343	15,375,520.5	15,198,644.9	424,168.3	-	8,042.6	34,814.8	110,905.5	Hardware consultancy
7210	การให้บริการเกี่ยวกับฮาร์ดแวร์	343	15,375,520.5	15,198,644.9	424,168.3	-	8,042.6	34,814.8	110,905.5	Hardware consultancy
722	การให้บริการเกี่ยวกับซอฟต์แวร์และการจัดหา	559	12,527,970.8	12,201,738.8	1,286.5	-	375.0	22,138.4	275,160.6	Software consultancy and supply
7220	การให้บริการเกี่ยวกับซอฟต์แวร์และการจัดหา	559	12,527,970.8	12,201,738.8	1,286.5	-	375.0	22,138.4	275,160.6	Software consultancy and supply
723	การประมวลผลข้อมูล	261	936,251.3	890,270.6	-	-	-	22,356.9	1,012.8	Data processing
7230	การประมวลผลข้อมูล	261	936,251.3	890,270.6	-	-	-	22,356.9	1,012.8	Data processing
724	กิจกรรมด้านฐานข้อมูล	146	4,477,860.6	4,338,459.6	29,508.9	-	-	108,720.6	28,771.8	Data base activities
7240	กิจกรรมด้านฐานข้อมูล	146	4,477,860.6	4,338,459.6	29,508.9	-	-	108,720.6	28,771.8	Data base activities
725	การบำรุงรักษาและซ่อมแซมเครื่องจักรสำนักงาน เครื่องทำบัญชี และเครื่องคำนวณ	3,121	8,931,506.8	8,867,697.8	-	-	5,580.0	6,014.8	50,588.0	Maintenance and repair of office, accounting and computing machinery
7250	การบำรุงรักษาและซ่อมแซมเครื่องจักรสำนักงาน เครื่องทำบัญชี และเครื่องคำนวณ	3,121	8,931,506.8	8,867,697.8	-	-	5,580.0	6,014.8	50,588.0	Maintenance and repair of office, accounting and computing machinery
729	กิจกรรมอื่น ๆ ที่เกี่ยวข้องกับคอมพิวเตอร์	55	600,486.6	600,021.7	-	-	-	464.9	-	Other computer related activities
7290	กิจกรรมอื่น ๆ ที่เกี่ยวข้องกับคอมพิวเตอร์	55	600,486.6	600,021.7	-	-	-	464.9	-	Other computer related activities
73	การวิจัยและการพัฒนา	35	1,754,095.1	1,750,725.4	-	-	-	447.8	22,921.9	Research and development

(พันบาท In Thousand Baht)

ตาราง 5 รายรับที่เพิ่มขึ้นของสถานประกอบการธุรกิจในปี 2552 จำแนกตามประเภทธุรกิจ ที่ราชอาณาจักร พ.ศ. 2553 (ต่อ)

TABLE 5 TOTAL RECEIPTS OF BUSINESS ESTABLISHMENTS IN 2009 BY CATEGORY OF BUSINESS INDUSTRY, WHOLE KINGDOM, 2010 (Cont'd)

รหัส Code	จำนวน สถาน - ประกอบ ธุรกิจ Number of establishments	รวม Total	รายรับจากการขายสินค้าและบริการ Receipts from sales of goods and services		รายรับจาก การให้เช่าที่ดิน Receipts from rent on land	รายรับจากการให้เช่า อาคาร อาคารพร้อม ที่ดิน ยานพาหนะ เครื่องจักรและ เครื่องมืออาลา Receipts from rent on building, vehicles and machinery	ดอกเบี้ยรับ/ เงินปันผลรับ Interest/ Dividend	กำไรจากการ เปลี่ยนแปลง อัตรา แลกเปลี่ยน Gain from currency exchange	รายรับอื่นๆ Other receipts	Category of business industry
			รวม Total	รายรับ ผ่านเว็บไซต์ Online sales						
731	การวิจัยและการพัฒนาการทดลองทางด้านวิทยาศาสตร์ธรรมชาติ และวิศวกรรม	23	1,656,564.9	1,636,795.3	-	-	447.8	-	19,321.9	Research and development on natural sciences
7310	การวิจัยและการพัฒนาการทดลองด้านวิทยาศาสตร์ธรรมชาติ	23	1,656,564.9	1,636,795.3	-	-	447.8	-	19,321.9	Research and development on natural sciences
732	การวิจัยและการพัฒนาการทดลองทางด้านสังคมศาสตร์ และมนุษยศาสตร์	12	97,530.1	93,930.1	-	-	-	-	3,600.0	Research and development on social sciences and humanities
7320	การวิจัยและการพัฒนาการทดลองทางด้านสังคมศาสตร์ และมนุษยศาสตร์	12	97,530.1	93,930.1	-	-	-	-	3,600.0	Research and development on social sciences and humanities
74	กิจกรรมด้านธุรกิจอื่น ๆ	40,562	199,164,299.6	191,680,680.6	47,477.6	129,703.6	4,241,238.9	286,843.0	2,778,355.8	Other business activities
741	กิจกรรมด้านกฎหมาย การบัญชี การทำบัญชีและการตรวจสอบบัญชี การให้คำปรึกษาด้านภาษี การวิจัยตลาด และการสำรวจ ความคิดเห็นของประชาชน การให้คำปรึกษาทางธุรกิจ และการจัดการ	7,871	37,509,731.4	32,010,599.9	1,183.4	64,112.0	4,029,077.3	144,023.1	1,260,735.8	Legal, accounting, book-keeping and auditing activities; tax consultancy; market research and public opinion polling; business and management consultancy
7411	กิจกรรมด้านกฎหมาย	5,239	17,123,242.3	16,698,512.1	1,152.0	-	226,707.5	125,043.6	71,827.1	Legal activities
7412	กิจกรรมการบัญชี การทำบัญชี และการตรวจสอบบัญชี	2,023	11,418,549.2	6,411,392.1	31.4	64,112.0	3,795,435.7	-	1,147,578.1	Accounting, book-keeping and auditing activities, tax consultancy
7413	การวิจัยตลาดและการสำรวจความคิดเห็นของประชาชน	63	1,132,563.5	1,131,818.9	-	-	190.1	4.0	550.6	Market research and public opinion polling
7414	กิจกรรมการให้คำปรึกษาทางธุรกิจและการจัดการ	546	7,835,376.5	7,768,876.8	-	-	6,744.0	18,973.6	40,780.1	Business and management consultancy activities
742	กิจกรรมด้านสถาปัตยกรรม วิศวกรรม และเทคนิคอื่น ๆ	1,351	30,689,560.0	30,365,905.0	144.0	4,032.0	53,575.1	79,954.5	185,949.5	Architectural, engineering and other technical activities
7421	กิจกรรมด้านสถาปัตยกรรมและวิศวกรรม และการให้ คำปรึกษาด้านเทคนิคที่เกี่ยวข้อง	1,212	25,928,530.8	25,626,291.3	144.0	4,032.0	51,453.8	79,482.2	167,127.5	Architectural and engineering activities and related technical consultancy
7422	การทดสอบและการวิเคราะห์ความหยาบเหนียว	139	4,761,029.2	4,739,613.7	-	-	2,121.3	472.2	18,822.0	Technical testing and analysis
743	การโฆษณา	5,966	35,525,607.7	34,747,343.0	2,352.0	954.3	41,285.3	30,753.1	702,920.0	Advertising
7430	การโฆษณา	5,966	35,525,607.7	34,747,343.0	2,352.0	954.3	41,285.3	30,753.1	702,920.0	Advertising
749	กิจกรรมด้านธุรกิจ ซึ่งมิได้ระบุไว้ในที่อื่น	25,374	95,439,400.4	94,556,832.7	42,180.0	60,605.4	117,301.2	32,112.3	628,750.5	Business activities n.e.c.
7491	การจัดหาแรงงานและการสรรหาบุคลากร	758	15,077,925.0	15,040,296.7	-	252.0	12,803.0	3,313.0	21,260.3	Labour recruitment and provision of personnel
7492	กิจกรรมด้านการสืบสวนและการรักษาความปลอดภัย	828	13,655,888.4	13,638,205.8	1,361.3	-	6,767.2	-	9,554.2	Investigation and security activities
7493	กิจกรรมการทำความสะอาดอาคาร	533	12,569,467.2	12,502,611.1	430.2	751.3	1,686.5	1,607.9	62,380.3	Building-cleaning activities
7494	กิจกรรมการถ่ายภาพ	7,036	6,234,010.3	6,213,055.2	6.8	2,064.8	189.8	-	18,693.7	Photographic activities

(พันบาท In Thousand Baht)

ตาราง 5 รายรับทั้งสิ้นของสถานประกอบการธุรกิจในปี 2552 จำแนกตามประเภทธุรกิจ ที่ราชอาณาจักร พ.ศ. 2553 (ต่อ)

TABLE 5 TOTAL RECEIPTS OF BUSINESS ESTABLISHMENTS IN 2009 BY CATEGORY OF BUSINESS INDUSTRY, WHOLE KINGDOM, 2010 (Cont'd)

รหัส Code	จำนวน สถาน - ประกอบ การ Number of establishments	รวม Total	รายรับจากการขายสินค้าและบริการ Receipts from sales of goods and services		รายรับจาก การให้เช่าที่ดิน Receipts from rent on land	รายรับจาก อาคาร อาคารพร้อม ที่ดิน ยานพาหนะ เครื่องจักรและ เครื่องมือกล Receipts from rent on building, vehicles and machinery	ดอกเบี้ยรับ/ เงินปันผลรับ Interest/ Dividend	กำไรจากการ เปลี่ยนแปลง อัตรา แลกเปลี่ยน Gain from currency exchange	รายรับอื่นๆ Other receipts	Category of business industry
			รวม Total	รายรับ ผ่านเว็บไซต์ Online sales						
7495	441	12,227,353.4	12,056,683.8	-	-	-	67,247.4	16,755.9	86,666.4	Packaging activities
7499	15,778	35,674,756.0	35,105,980.2	-	42,000.0	57,537.3	28,607.4	10,435.5	430,195.6	Other business activities n.e.c.
92	27,760	90,109,169.8	84,249,157.7	7,286.7	3,019.3	316,663.0	3,983,478.9	86,398.6	1,470,452.5	Recreational, cultural and sporting activities
921	7,981	66,449,432.4	61,129,419.6	7,286.7	2,001.0	52,500.6	3,881,217.5	86,352.4	1,297,941.3	Motion picture, radio and television and other entertainment activities
9211	379	7,561,824.1	7,459,303.5	-	15.0	12,371.3	63,909.6	-	26,224.6	Motion picture and video production and distribution
9212	638	5,781,313.5	5,345,985.9	-	1,950.0	6,584.9	7,331.5	-	419,461.3	Motion picture projection
9213	837	47,658,184.4	43,019,217.2	-	-	19,596.0	3,799,156.4	84,847.6	735,367.2	Radio and television activities
9214	5,955	3,584,148.6	3,537,755.5	7,286.7	-	13,948.5	7,558.3	620.1	24,266.1	Dramatic arts, music and other arts activities
9219	172	1,863,961.8	1,767,157.3	-	36.0	-	3,261.7	884.7	92,622.1	Other entertainment activities n.e.c.
922	107	467,164.8	466,899.4	-	-	-	140.4	-	125.0	News agency activities
9220	107	467,164.8	466,899.4	-	-	-	140.4	-	125.0	New agency activities
924	19,672	23,192,572.6	22,652,838.6	-	1,018.3	264,162.4	102,121.0	46.2	172,386.2	Sporting and other recreational activities
9241	4,056	15,419,885.4	14,951,800.2	-	1,018.3	243,077.3	101,918.6	-	122,071.1	Sporting activities
9249	15,616	7,772,687.2	7,701,038.4	-	-	21,085.1	202.4	46.2	50,315.1	Other recreational activities
93	157,528	36,982,053.9	36,379,782.1	-	15,102.3	121,387.6	21,683.6	-	444,097.7	Other service activities
930	157,528	36,982,053.9	36,379,782.1	-	15,102.3	121,387.6	21,683.6	-	444,097.7	Other service activities
9301	27,830	5,732,631.4	5,455,902.6	-	-	45,333.6	854.5	-	230,540.7	Washing, cleaning and dyeing of textile and fur products
9302	116,088	22,843,711.9	22,637,539.6	-	14,142.3	42,522.0	2,873.1	-	146,634.9	Hairstyling and other beauty treatment
9303	362	136,991.6	130,521.5	-	-	-	577.4	-	5,892.7	Funeral and related activities
9309	13,248	8,268,718.4	8,155,818.5	-	960.0	33,532.0	17,378.5	-	61,029.4	Other service activities n.e.c.

(พันบาท In Thousand Baht)

ตาราง 6 มูลค่าตามบัญชีของสินทรัพย์ถาวร ณ วันที่ 1 มกราคม 2552 จำแนกตามประเภทธุรกิจ ที่ราชอาณาจักร พ.ศ. 2553

TABLE 6 BOOK VALUE OF FIXED ASSETS AS OF JANUARY 1, 2009 BY CATEGORY OF BUSINESS INDUSTRY, WHOLE KINGDOM, 2010

รหัส Code	ประเภทธุรกิจ Category of business industry	จำนวน สถาน- ประกอบ การ Number of establishments	มูลค่าสินทรัพย์ถาวร ณ วันที่ 1 Jan. 2009 Book value of fixed assets 1 Jan. 2009										รวม Total	สินทรัพย์ ถาวรอื่น ๆ Other fixed assets
			รวม Total	ที่ดิน Land	อาคารและ สิ่งก่อสร้าง Building and construction	เครื่องจักร Machinery	ยานพาหนะ Vehicles	เครื่องใช้ สำนักงาน Office appliances	เครื่องมือ อื่นๆ Equipment	ซอฟต์แวร์ Software				
50	การขาย การบำรุงรักษา และการซ่อมแซมยานยนต์ และรถจักรยานยนต์ รวมทั้งการขายชิ้นส่วนที่เชื่อมถึงกัน	1,606,418	3,624,059,689.3	1,342,527,655.0	1,466,325,078.9	144,460,066.0	313,416,500.2	98,180,621.0	92,120,588.5	12,434,667.4	154,594,512.3	Total		
501	การขายยานยนต์	178,279	388,737,991.9	171,961,946.4	116,958,500.7	21,426,650.1	52,776,453.3	9,715,071.7	11,612,648.9	611,311.8	3,675,409.1	Sale, maintenance and repair of motor vehicles and motorcycles; retail sale of automotive fuel		
5010	การขายยานยนต์	6,824	74,848,223.8	28,031,832.4	28,577,246.1	1,749,858.3	6,942,755.9	4,606,080.9	2,035,347.1	180,388.2	2,724,715.0	Sale of motor vehicles		
502	การบำรุงรักษาและการซ่อมแซมยานยนต์	6,824	74,848,223.8	28,031,832.4	28,577,246.1	1,749,858.3	6,942,755.9	4,606,080.9	2,035,347.1	180,388.2	2,724,715.0	Sale of motor vehicles		
5020	การบำรุงรักษาและการซ่อมแซมยานยนต์	62,422	127,494,950.1	67,715,705.9	26,053,454.6	9,759,198.3	17,677,389.0	1,634,237.2	4,381,608.0	84,967.9	188,389.3	Maintenance and repair of motor vehicles		
503	การขายอะไหล่ยานยนต์และชิ้นส่วนอุปกรณ์ที่เกี่ยวข้อง	62,422	127,494,950.1	67,715,705.9	26,053,454.6	9,759,198.3	17,677,389.0	1,634,237.2	4,381,608.0	84,967.9	188,389.3	Maintenance and repair of motor vehicles		
5030	การขายอะไหล่ยานยนต์และชิ้นส่วนอุปกรณ์ที่เกี่ยวข้อง	13,520	42,361,069.9	17,707,298.6	13,801,761.7	1,224,449.2	7,239,452.9	962,570.1	989,387.1	133,488.1	302,662.2	Sale of motor vehicle parts and accessories		
504	การขาย การบำรุงรักษา และการซ่อมแซมรถจักรยานยนต์ อะไหล่และชิ้นส่วนอุปกรณ์ที่เกี่ยวข้อง	13,520	42,361,069.9	17,707,298.6	13,801,761.7	1,224,449.2	7,239,452.9	962,570.1	989,387.1	133,488.1	302,662.2	Sale of motor vehicle parts and accessories		
5040	การขาย การบำรุงรักษา และการซ่อมแซมรถจักรยานยนต์ อะไหล่และชิ้นส่วนอุปกรณ์ที่เกี่ยวข้อง	65,029	69,846,039.7	29,958,761.0	24,373,111.1	2,852,800.9	9,924,052.8	1,108,567.3	1,240,268.1	41,524.2	346,954.3	Sale, maintenance and repair of motorcycles and related parts and accessories		
505	การขายปลีกที่มีเนื้อแข็งรถยนต์	65,029	69,846,039.7	29,958,761.0	24,373,111.1	2,852,800.9	9,924,052.8	1,108,567.3	1,240,268.1	41,524.2	346,954.3	related parts and accessories		
5050	การขายปลีกที่มีเนื้อแข็งรถยนต์	30,484	74,187,708.4	28,548,348.6	24,152,927.2	5,840,343.4	10,992,802.7	1,403,616.2	2,966,038.7	170,943.4	112,688.3	Retail sale of automotive fuel		
51	การขายส่งและการค้าปลีกยานยนต์ ยานยนต์	30,484	74,187,708.4	28,548,348.6	24,152,927.2	5,840,343.4	10,992,802.7	1,403,616.2	2,966,038.7	170,943.4	112,688.3	Retail sale of automotive fuel		
510	การขายส่งโดยได้รับค่าธรรมเนียมตอบแทน หรือโดยการทำสัญญาจ้าง	75,191	401,772,546.7	122,702,788.3	104,369,478.9	78,779,515.9	54,123,398.2	20,423,413.4	6,404,997.6	4,342,393.1	10,626,561.1	Wholesale trade and commission trade, except of motor vehicles and motorcycles		
511	การขายส่งโดยได้รับค่าธรรมเนียมตอบแทน หรือโดยการทำสัญญาจ้าง	1,003	4,647,100.0	858,633.5	1,803,041.6	515,519.4	954,478.8	213,436.4	263,663.9	6,059.8	32,266.6	Wholesale on a fee or contract basis		
5110	การขายส่งโดยได้รับค่าธรรมเนียมตอบแทน หรือโดยการทำสัญญาจ้าง	1,003	4,647,100.0	858,633.5	1,803,041.6	515,519.4	954,478.8	213,436.4	263,663.9	6,059.8	32,266.6	Wholesale on a fee or contract basis		

(พันบาท In Thousand Baht)



ตาราง 6 มูลค่าตามบัญชีของสินทรัพย์ถาวร ณ วันที่ 1 มกราคม 2552 จำแนกตามประเภทธุรกิจ ที่ราชอาณาจักร พ.ศ. 2553 (ต่อ)

TABLE 6 BOOK VALUE OF FIXED ASSETS AS OF JANUARY 1, 2009 BY CATEGORY OF BUSINESS INDUSTRY, WHOLE KINGDOM, 2010 (Cont'd)

รหัส Code	ประเภทธุรกิจ	จำนวน สถาน- ประกอบ Number of establishments	รวม Total	ที่ดิน Land	อาคารและ สิ่งก่อสร้าง Building and construction	เครื่องจักร Machinery	ยานพาหนะ Vehicles	เครื่องใช้ สำนักงาน Office appliances	เครื่องมือ อื่นๆ Equipment	ซอฟต์แวร์ Software	สินทรัพย์ ถาวรอื่น ๆ Other fixed assets	Category of business industry
512	การขายสัตว์เคี้ยว刍เท้าทางการเกษตร สัตว์ที่มีชีวิต อาหาร เครื่องดื่ม และยาสูบ	26,155	93,739,455.3	43,795,268.2	22,902,935.5	5,635,326.4	18,377,913.2	1,242,370.7	978,068.3	53,985.0	753,588.0	Wholesale of agricultural raw materials, live animals, food, beverages and tobacco
5121	การขายสัตว์เคี้ยว刍เท้าทางการเกษตร และสัตว์ที่มีชีวิต	9,805	32,133,941.8	13,123,545.5	7,674,518.3	2,860,041.4	7,446,353.2	425,106.0	245,053.8	37,030.8	322,283.7	Wholesale of agricultural raw materials and live animals
5122	การขายส่งอาหาร เครื่องดื่ม และยาสูบ	16,350	61,605,513.5	30,671,713.6	15,228,417.2	2,775,285.0	10,931,560.0	817,264.7	733,014.5	16,954.2	431,304.3	Wholesale of food, beverages and tobacco
513	การขายส่งของใช้ในครัวเรือน	12,024	69,574,467.4	15,084,020.3	22,174,816.4	6,343,121.3	8,305,905.4	8,840,720.8	935,896.5	3,717,934.8	4,172,052.0	Wholesale of household goods
5131	การขายส่งสินค้าสิ่งทอ เสื้อผ้า และรองเท้า	6,316	24,554,903.8	3,961,867.2	7,732,068.4	3,885,440.0	4,691,378.2	2,685,122.2	580,316.1	538,193.2	480,518.5	Wholesale of textiles, clothing and footwear
5139	การขายส่งของใช้อื่นๆ ในครัวเรือน	5,708	45,019,563.5	11,122,153.1	14,442,748.0	2,457,681.3	3,614,527.1	6,155,598.6	355,580.4	3,179,741.6	3,691,533.4	Wholesale of other household goods
514	การขายส่งสินค้าขั้นกลางที่ใช้ทางการเกษตร	27,231	162,132,509.1	36,471,994.4	37,259,496.5	64,539,052.2	17,093,489.0	3,575,709.6	2,021,896.9	329,213.9	841,656.6	Wholesale of non-agricultural intermediate products, waste and scrap
5141	การขายส่งเชื้อเพลิงที่เป็นของแข็ง ของเหลว ก๊าซ และผลิตภัณฑ์ที่เกี่ยวข้อง	1,209	6,537,780.3	2,738,492.5	1,911,636.3	464,982.6	1,119,160.4	1,157,952.2	156,193.1	4,728.1	26,792.1	Wholesale of solid, liquid and gaseous fuels and related products
5142	การขายส่งโลหะและแร่โลหะ	956	63,675,676.9	4,665,709.6	7,680,972.8	48,869,326.9	1,226,887.4	559,161.6	379,517.3	90,862.0	203,239.4	Wholesale of metals and metal ores
5143	การขายส่งวัสดุก่อสร้าง เครื่องโลหะ อุปกรณ์ที่ใช้สำหรับ การวางท่อและการทำความร้อน และเครื่องมือเครื่องใช้	4,300	39,478,719.1	12,228,001.6	12,046,288.6	5,699,869.4	6,511,522.7	2,118,605.7	565,741.5	92,794.3	215,895.2	Wholesale of construction materials, hardware, plumbing and heating equipment and supplies
5149	การขายส่งสินค้าขั้นกลางอื่นๆ เศษและของที่ไม่ได้	20,766	52,440,332.9	16,839,790.7	15,620,598.8	9,504,873.3	8,235,918.6	782,147.2	920,444.9	140,829.5	395,730.0	Wholesale of other intermediate products, waste and scrap
515	การขายส่งเครื่องจักร เครื่องอุปกรณ์ และเครื่องมือเครื่องใช้	7,470	67,863,702.9	25,054,594.1	18,841,139.0	1,700,469.0	8,621,787.5	6,408,942.7	2,185,214.5	232,557.0	4,818,999.2	Wholesale of machinery, equipment and supplies
5150	การขายส่งเครื่องจักร เครื่องอุปกรณ์ และเครื่องมือเครื่องใช้	7,470	67,863,702.9	25,054,594.1	18,841,139.0	1,700,469.0	8,621,787.5	6,408,942.7	2,185,214.5	232,557.0	4,818,999.2	Wholesale of machinery, equipment and supplies
519	การขายส่งสินค้าประเภทอื่น ๆ	1,308	3,815,311.9	1,438,277.9	1,388,049.9	46,027.6	769,824.3	142,233.3	20,257.7	2,642.7	7,998.6	Other wholesale
5190	การขายส่งสินค้าประเภทอื่น ๆ	1,308	3,815,311.9	1,438,277.9	1,388,049.9	46,027.6	769,824.3	142,233.3	20,257.7	2,642.7	7,998.6	Other wholesale
52	การขายปลีก ยกเว้นยานยนต์และรถจักรยานยนต์ รวมทั้ง การซ่อมแซมของใช้ส่วนบุคคลและของใช้ส่วนตัว	772,701	1,041,439,440.7	388,190,026.1	411,319,471.0	9,392,392.9	121,029,815.7	30,278,823.0	34,435,054.0	3,938,221.1	42,855,636.8	Retail trade, except of motor vehicles and motorcycles; repair of personal and household goods
521	การขายปลีกในร้านค้าทั่วไป	506,952	586,550,614.8	174,081,909.1	264,677,833.7	2,389,685.3	57,272,007.2	18,560,572.5	28,027,223.0	3,534,556.0	38,006,828.0	Non-specialized retail trade
5211	การขายปลีกอาหาร เครื่องดื่ม หรือยาสูบ เป็นสินค้าหลัก	365,654	452,914,484.6	115,698,481.9	212,298,696.4	1,153,120.7	39,987,428.2	16,061,467.0	27,202,118.1	3,429,319.2	37,083,853.0	Retail sale in non-specialized stores with food, beverages or tobacco predominating
5219	การขายปลีกสินค้าทั่วไปอื่นๆ	141,298	133,636,130.3	58,383,427.2	52,379,137.2	1,236,564.6	17,284,579.0	2,499,105.5	825,104.9	105,236.8	922,975.1	Other retail sale in non-specialized stores
522	การขายปลีกอาหาร เครื่องดื่มและยาสูบ ในร้านเฉพาะของสินค้านั้น ๆ	21,654	27,903,785.2	11,672,743.4	7,668,877.5	886,319.9	3,676,989.0	434,060.7	373,074.8	40,810.9	3,150,909.0	Retail sale of food, beverages and tobacco in specialized stores
5220	การขายปลีกอาหาร เครื่องดื่มหรือยาสูบในบ้าน เฉพาะของสินค้านั้นๆ	21,654	27,903,785.2	11,672,743.4	7,668,877.5	886,319.9	3,676,989.0	434,060.7	373,074.8	40,810.9	3,150,909.0	Retail sale of food, beverages and tobacco in specialized stores
523	การขายปลีกสินค้าใหม่อื่น ๆ ในร้านเฉพาะของสินค้านั้น ๆ	208,394	399,347,240.4	190,710,944.7	129,668,386.0	5,797,035.2	55,513,613.2	10,286,112.4	5,571,178.5	312,781.1	1,487,189.2	Other retail trade of new goods in specialized stores

(พันบาท In Thousand Baht)

ตาราง 6 มูลค่าตามบัญชีของสินทรัพย์ถาวร ณ วันที่ 1 มกราคม 2552 จำแนกตามประเภทธุรกิจ ทัวราชอาณาจักร พ.ศ. 2553 (ต่อ)

TABLE 6 BOOK VALUE OF FIXED ASSETS AS OF JANUARY 1, 2009 BY CATEGORY OF BUSINESS INDUSTRY, WHOLE KINGDOM, 2010 (Cont'd)

รหัส Code	ประเภทธุรกิจ	จำนวน สถาน- ประกอบกร Number of establishments	รวม Total	ที่ดิน Land	อาคารและ สิ่งก่อสร้าง Building and construction	เครื่องจักร Machinery	ยานพาหนะ Vehicles	เครื่องใช้ สำนักงาน Office appliances	เครื่องมือ อื่นๆ Equipment	ซอฟต์แวร์ Software	สินทรัพย์ ถาวรอื่น ๆ Other fixed assets	Category of business industry
5231	การขายปลีกสินค้าทางเภสัชกรรมและเวชภัณฑ์ เคื่องสำอาง และเครื่องประดับที่ปรากฏกายหรือประโง้งโมม	18,892	25,922,649.7	11,212,074.2	8,592,645.1	145,057.1	3,360,709.3	1,480,891.3	1,096,711.3	1,522.3	33,039.2	Retail sale of pharmaceutical and medical goods, cosmetic and toilet articles
5232	การขายปลีกสินค้าสิ่งทอ เสื้อผ้า รองเท้า และเครื่องหนัง	41,557	31,006,128.5	12,260,248.4	12,606,137.6	74,836.7	4,372,985.8	1,054,706.3	142,054.8	34.8	495,124.0	Retail sale of textiles, clothing, footwear and leather goods
5233	การขายปลีกเครื่องใช้ สิ่งของและอุปกรณ์ที่ใช้ในครัวเรือน	26,295	58,604,749.4	26,306,627.4	18,712,931.3	1,709,880.1	9,755,770.6	1,418,893.2	365,362.4	129,281.6	206,002.8	Retail sale of household appliances, articles and equipment
5234	การขายปลีกเครื่องโลหะ สีทาและกระจก	25,778	117,081,764.7	50,770,453.7	41,534,514.1	2,478,751.3	18,624,672.8	1,734,959.2	1,804,645.4	72,153.9	61,614.3	Retail sale of hardware, paints and glass
5239	การขายปลีกสินค้าอื่นๆ ในร้านเฉพาะของสิ่งค้ำนั้นๆ	95,872	166,731,948.0	90,161,541.0	48,222,158.0	1,388,509.9	19,399,474.7	4,596,662.4	2,162,404.6	109,788.6	691,408.8	Other retail sale in specialized stores
524	การขายปลีกของที่ใช้แล้วในร้าน	4,641	3,749,351.9	1,238,755.5	1,675,987.6	7,060.8	450,694.7	359,525.4	14,955.4	1,351.7	1,020.9	Retail sale of second-hand goods in stores
5240	การขายปลีกของที่ใช้แล้วในร้าน	4,641	3,749,351.9	1,238,755.5	1,675,987.6	7,060.8	450,694.7	359,525.4	14,955.4	1,351.7	1,020.9	Retail sale of second-hand goods in stores
525	การขายปลีกสินค้าโดยไม่มีร้าน	751	2,597,872.4	745,225.5	702,529.5	48,151.4	279,055.1	472,546.5	99,425.2	42,494.7	208,444.6	Retail trade not in stores
5251	การขายปลีกสินค้าอื่นๆ โดยไม่มีร้าน	41	50,527.4	9,495.0	15,988.4	-	13,540.3	3,633.9	7,665.8	180.0	24.0	Retail sale via mail order houses
5259	การขายปลีกสินค้าอื่นๆ โดยไม่มีร้าน	710	2,547,345.0	735,730.5	686,541.1	48,151.4	265,514.7	468,912.6	91,759.4	42,314.7	208,420.6	Other non-store retail sale
526	การซ่อมแซมของใช้ส่วนบุคคลและของใช้ครัวเรือน	30,309	21,290,575.9	9,740,447.9	6,925,856.7	264,140.4	3,837,456.4	166,005.5	349,197.2	6,226.7	1,245.1	Repair of personal and household goods
5260	การซ่อมแซมของใช้ส่วนบุคคล และของใช้ในครัวเรือน	30,309	21,290,575.9	9,740,447.9	6,925,856.7	264,140.4	3,837,456.4	166,005.5	349,197.2	6,226.7	1,245.1	Repair of personal and household goods
55	โรงแรมและภัตตาคาร	259,054	724,882,164.4	319,950,097.0	303,378,042.4	21,245,201.7	32,859,923.7	18,696,084.7	14,715,075.2	763,161.9	13,274,577.9	Hotels and restaurants
551	โรงแรม ค่ายพัก และที่พักชั่วคราว	25,934	531,133,939.5	234,726,712.5	246,158,714.0	12,405,928.5	6,334,564.9	11,767,427.4	11,373,866.1	647,704.2	7,719,021.9	Hotels; camping sites and other provision of short-stay accommodation
5510	โรงแรม ค่ายพัก และที่พักชั่วคราว	25,934	531,133,939.5	234,726,712.5	246,158,714.0	12,405,928.5	6,334,564.9	11,767,427.4	11,373,866.1	647,704.2	7,719,021.9	Hotels, camping sites and other provision of short-stay accommodation
552	ภัตตาคาร บาร์ และร้านอาหาร	233,120	193,748,224.9	85,223,384.5	57,219,328.4	8,839,273.2	26,525,358.8	6,928,657.2	3,341,209.0	115,457.7	5,555,556.0	Restaurants, bars and canteens
5520	ภัตตาคาร บาร์ และร้านอาหาร	233,120	193,748,224.9	85,223,384.5	57,219,328.4	8,839,273.2	26,525,358.8	6,928,657.2	3,341,209.0	115,457.7	5,555,556.0	Restaurants, bars and canteens
70	กิจกรรมด้านอสังหาริมทรัพย์	70,327	705,482,543.1	229,881,268.8	437,955,532.3	1,768,142.1	14,189,830.9	4,928,425.8	8,286,503.1	330,290.0	8,142,350.1	Real estate activities
701	กิจกรรมด้านอสังหาริมทรัพย์ที่เป็นของตนเอง หรือเช่าจากผู้อื่น	68,360	636,311,058.6	203,327,482.5	397,817,819.9	1,664,459.6	13,716,810.0	4,409,060.8	7,941,484.7	130,062.0	7,303,879.1	Real estate activities with own or leased property
7010	กิจกรรมด้านอสังหาริมทรัพย์ที่เป็นของตนเองหรือเช่าจากผู้อื่น	68,360	636,311,058.6	203,327,482.5	397,817,819.9	1,664,459.6	13,716,810.0	4,409,060.8	7,941,484.7	130,062.0	7,303,879.1	Real estate activities with own or leased property
702	กิจกรรมด้านอสังหาริมทรัพย์ โดยใช้บริการกรรมนิมตนเองแทน หรือโดยการทำสัญญา	1,967	69,171,284.5	26,555,786.3	40,137,712.4	103,682.5	473,020.9	519,365.0	345,018.4	200,227.9	838,470.9	Real estate activities on a fee or contract basis
7020	กิจกรรมด้านอสังหาริมทรัพย์โดยใช้บริการกรรมนิมตนเองแทน หรือโดยการทำสัญญา	1,967	69,171,284.5	26,555,786.3	40,137,712.4	103,682.5	473,020.9	519,365.0	345,018.4	200,227.9	838,470.9	Real estate activities on a fee or contract basis
71	การให้เช่าเครื่องจักรและเครื่องอุปกรณโดยไม่มีผู้ควบคุม	20,496	29,300,545.5	7,589,598.8	7,034,380.1	978,319.4	8,953,199.9	862,286.0	2,083,401.6	33,862.9	1,785,496.9	Renting of machinery and equipment without operator and of personal and household goods
711	การให้เช่าส่วนบุคคลและของใช้ในครัวเรือน	1,156	6,668,161.9	1,036,089.2	863,124.5	75,641.7	4,231,882.8	218,472.7	20,161.1	3,766.0	219,023.8	Renting of transport equipment

(พันบาท In Thousand Baht)

ตาราง 6 มูลค่าตามบัญชีของสินทรัพย์ถาวร ณ วันที่ 1 มกราคม 2552 จำแนกตามประเภทธุรกิจ ทัวราชอาณาจักร พ.ศ. 2553 (ต่อ)

TABLE 6 BOOK VALUE OF FIXED ASSETS AS OF JANUARY 1, 2009 BY CATEGORY OF BUSINESS INDUSTRY, WHOLE KINGDOM, 2010 (Cont'd)

รหัส Code	ประเภทธุรกิจ	จำนวน สถาน- ประกอบ Number of establishments	รวม Total	ที่ดิน Land	อาคารและ สิ่งก่อสร้าง Building and construction	เครื่องจักร Machinery	ยานพาหนะ Vehicles	เครื่องใช้ สำนักงาน Office appliances	เครื่องมือ อื่นๆ Equipment	ซอฟต์แวร์ Software	สินทรัพย์ ถาวรอื่น ๆ Other fixed assets	Category of business industry
7111	การให้เช่าเครื่องอุปโภคบริโภคขนส่งทางบก	1,131	6,555,949.6	949,939.2	843,982.3	68,302.4	4,216,294.7	217,814.1	17,908.9	3,766.0	217,942.0	Renting of land transport equipment
7112	การให้เช่าเครื่องอุปโภคบริโภคขนส่งทางน้ำ	25	132,212.3	86,150.0	19,142.2	7,339.4	15,588.1	658.6	2,252.2	-	1,081.8	Renting of water transport equipment
712	การให้เช่าเครื่องจักรและเครื่องอุปโภคบริโภคอื่น ๆ	8,551	13,651,644.1	2,642,423.4	2,755,811.4	852,140.2	3,634,050.4	324,014.4	1,883,810.5	12,120.5	1,547,273.2	Renting of other machinery and equipment
7121	การให้เช่าเครื่องจักรและเครื่องอุปโภคบริโภคทางการเกษตร	185	326,475.1	51,223.0	44,380.5	106,285.1	113,679.3	7,087.3	1,172.8	700.9	1,946.2	Renting of agricultural machinery and equipment
7122	การให้เช่าเครื่องจักรและเครื่องอุปโภคบริโภคที่ใช้ในงานก่อสร้าง และงานวิศวกรรมโยธา	241	3,242,121.4	716,046.4	623,922.8	355,986.1	970,601.5	42,143.8	57,674.2	435.3	475,311.3	Renting of construction and civil engineering machinery and equipment
7123	การให้เช่าเครื่องจักรและเครื่องอุปโภคบริโภคที่ใช้ในสำนักงาน (รวมทั้งเครื่องคอมพิวเตอร์)	117	1,247,942.6	54,119.1	71,637.2	3,319.0	25,895.1	28,156.7	1,598.1	2,461.7	1,060,755.8	Renting of office machinery and equipment (including computers)
7129	การให้เช่าเครื่องจักรและเครื่องอุปโภคบริโภคอื่น ๆ ซึ่งไม่ได้จัดประเภทไว้ในที่อื่น	8,008	8,835,105.0	1,821,034.9	2,015,870.9	386,550.0	2,523,874.4	246,626.6	1,823,365.4	8,522.7	9,260.0	Renting of other machinery and equipment n.e.c.
713	การให้เช่าของใช้ส่วนบุคคลและของใช้ในครัวเรือน ซึ่งไม่ได้จัดประเภทไว้ในที่อื่น	10,789	8,980,739.6	3,911,086.1	3,415,444.2	50,537.5	1,087,266.7	299,798.9	179,429.9	17,976.5	19,199.8	Renting of personal and household goods n.e.c.
7130	การให้เช่าของใช้ส่วนบุคคลและของใช้ในครัวเรือน ซึ่งไม่ได้จัดประเภทไว้ในที่อื่น	10,789	8,980,739.6	3,911,086.1	3,415,444.2	50,537.5	1,087,266.7	299,798.9	179,429.9	17,976.5	19,199.8	Renting of personal and household goods n.e.c.
72	กิจกรรมด้านคอมพิวเตอร์และกิจการที่เกี่ยวข้อง	4,485	12,252,943.3	3,367,256.6	1,939,095.9	283,222.4	1,629,541.9	2,213,198.9	773,122.0	838,466.9	1,209,038.7	Computer and related activities
721	การให้คำปรึกษาระหว่างกับฮาร์ดแวร์	343	5,307,644.6	2,293,799.2	493,857.7	1,200.0	405,532.6	1,331,508.4	219,843.0	466,359.2	95,544.5	Hardware consultancy
7210	การให้คำปรึกษาเกี่ยวกับฮาร์ดแวร์	343	5,307,644.6	2,293,799.2	493,857.7	1,200.0	405,532.6	1,331,508.4	219,843.0	466,359.2	95,544.5	Hardware consultancy
722	การให้คำปรึกษาเกี่ยวกับซอฟต์แวร์และการจัดหา	559	2,374,096.5	176,984.1	612,140.2	268,154.9	374,407.4	341,450.4	121,195.0	210,283.7	269,480.9	Software consultancy and supply
7220	การให้คำปรึกษาเกี่ยวกับซอฟต์แวร์ และการจัดหา	559	2,374,096.5	176,984.1	612,140.2	268,154.9	374,407.4	341,450.4	121,195.0	210,283.7	269,480.9	Software consultancy and supply
723	การประมวลผลข้อมูล	261	462,299.5	115,058.3	91,395.9	1,248.0	34,531.0	62,047.8	123,000.5	31,739.0	3,279.0	Data processing
7230	การประมวลผลข้อมูล	261	462,299.5	115,058.3	91,395.9	1,248.0	34,531.0	62,047.8	123,000.5	31,739.0	3,279.0	Data processing
724	กิจกรรมด้านฐานข้อมูล	146	1,465,437.6	11,602.6	20,308.9	1,100.0	21,951.2	257,456.1	259,535.3	83,353.4	810,130.0	Data base activities
7240	กิจกรรมด้านฐานข้อมูล	146	1,465,437.6	11,602.6	20,308.9	1,100.0	21,951.2	257,456.1	259,535.3	83,353.4	810,130.0	Data base activities
725	การบำรุงรักษาและการซ่อมแซมเครื่องจักรสำนักงาน เครื่องทำบัญชี และเครื่องคำนวณ	3,121	2,558,807.6	762,262.4	714,593.2	11,519.5	762,856.4	202,457.5	49,528.2	25,138.9	30,451.5	Maintenance and repair of office, accounting and computing machinery
7250	การบำรุงรักษาและการซ่อมแซมเครื่องจักรสำนักงาน เครื่องทำบัญชี และเครื่องคำนวณ	3,121	2,558,807.6	762,262.4	714,593.2	11,519.5	762,856.4	202,457.5	49,528.2	25,138.9	30,451.5	Maintenance and repair of office, accounting and computing machinery
729	กิจกรรมอื่น ๆ ที่เกี่ยวข้องกับคอมพิวเตอร์	55	84,657.5	7,550.0	6,800.0	-	30,263.3	18,278.8	20.0	21,592.7	152.7	Other computer related activities
7290	กิจกรรมอื่น ๆ ที่เกี่ยวข้องกับคอมพิวเตอร์	55	84,657.5	7,550.0	6,800.0	-	30,263.3	18,278.8	20.0	21,592.7	152.7	Other computer related activities

(พันบาท In Thousand Baht)

ตาราง 6 มูลค่าตามบัญชีของสินทรัพย์ถาวร ณ วันที่ 1 มกราคม 2552 จำแนกตามประเภทธุรกิจ ทัวราชอาณาจักร พ.ศ. 2553 (ต่อ)

TABLE 6 BOOK VALUE OF FIXED ASSETS AS OF JANUARY 1, 2009 BY CATEGORY OF BUSINESS INDUSTRY, WHOLE KINGDOM, 2010 (Cont'd)

รหัส Code	ประเภทธุรกิจ	จำนวน สถาน- ประกอบ Number of establishments	รวม Total	ที่ดิน Land	อาคารและ สิ่งก่อสร้าง Building and construction	เครื่องจักร Machinery	ยานพาหนะ Vehicles	เครื่องใช้ สำนักงาน Office appliances	เครื่องมือ อื่นๆ Equipment	ซอฟต์แวร์ Software	สินทรัพย์ ถาวรอื่น ๆ Other fixed assets	Category of business industry
73	การวิจัยและการพัฒนา	35	584,046.5	36,708.0	14,251.6	170,958.0	172,495.4	150,921.4	13,135.1	25,576.9	-	Research and development
731	การวิจัยและการพัฒนาการทดลองทางด้านวิทยาศาสตร์ธรรมชาติ และวิศวกรรม	23	558,327.9	28,708.0	13,521.6	170,408.0	159,095.4	148,657.8	13,035.1	24,901.9	-	Research and development on natural sciences
7310	การวิจัยและการพัฒนาการทดลองด้านวิทยาศาสตร์ธรรมชาติ	23	558,327.9	28,708.0	13,521.6	170,408.0	159,095.4	148,657.8	13,035.1	24,901.9	-	Research and development on natural sciences
732	การวิจัยและการพัฒนาการทดลองทางด้านสังคมศาสตร์ และมนุษยศาสตร์	12	25,718.6	8,000.0	730.0	550.0	13,400.0	2,263.6	100.0	675.0	-	Research and development on social sciences and humanities
7320	การวิจัยและการพัฒนาการทดลองทางด้านสังคมศาสตร์ และมนุษยศาสตร์	12	25,718.6	8,000.0	730.0	550.0	13,400.0	2,263.6	100.0	675.0	-	Research and development on social sciences and humanities
74	กิจกรรมด้านธุรกิจอื่น ๆ	40,562	154,680,003.6	26,855,188.2	24,302,311.7	5,865,967.1	14,441,908.0	6,097,609.4	4,585,026.6	1,122,427.2	71,409,565.5	Other business activities
741	กิจกรรมด้านกฎหมาย การบัญชี การทำบัญชีและการตรวจสอบบัญชี การให้คำปรึกษาด้านภาษี การวิจัยตลาด และการสำรวจ ความคิดเห็นของประชาชน การให้บริการทางธุรกิจ	7,871	13,492,360.0	4,731,485.6	3,870,975.6	215,424.1	2,882,758.1	1,187,332.5	186,034.5	187,555.0	230,796.6	Legal, accounting, book-keeping and auditing activities; tax consultancy; market research and public opinion polling; business and management consultancy
7411	กิจกรรมด้านกฎหมาย	5,239	7,518,809.1	3,176,322.9	1,893,660.5	-	1,815,156.8	407,588.1	18,310.9	108,521.9	99,248.0	Legal activities
7412	กิจกรรมการบัญชี การทำบัญชี และการตรวจสอบบัญชี	2,023	3,763,288.1	1,205,698.2	1,255,001.8	32,121.5	718,488.7	422,351.6	76,869.5	31,497.1	21,259.6	Accounting, book-keeping and auditing activities, tax consultancy
7413	การวิจัยตลาดและการสำรวจความคิดเห็นของประชาชน	63	298,516.4	27,067.0	56,660.5	14,217.9	24,285.9	126,312.0	15,496.1	22,906.2	11,570.7	Market research and public opinion polling
7414	กิจกรรมการให้คำปรึกษาทางธุรกิจและการจัดการ	546	1,911,746.4	322,397.5	665,652.8	169,084.7	324,826.7	231,080.8	75,357.9	24,627.8	98,718.2	Business and management consultancy activities
742	กิจกรรมด้านสถาปัตยกรรม วิศวกรรม และเทคนิคอื่น ๆ	1,351	6,947,655.0	918,399.1	970,465.9	1,995,261.9	1,292,741.1	664,306.9	500,623.2	120,451.5	485,405.3	Architectural, engineering and other technical activities
7421	กิจกรรมด้านสถาปัตยกรรมและวิศวกรรม และการให้ คำปรึกษาด้านเทคนิคที่เกี่ยวข้อง	1,212	5,462,726.3	790,718.4	802,361.7	1,077,187.1	1,184,845.2	594,570.6	423,790.2	105,337.9	485,917.2	Architectural and engineering activities and related technical consultancy
7422	การทดสอบและการวิเคราะห์ทางเทคนิค	139	1,484,928.7	127,680.7	168,104.2	918,074.8	107,897.9	69,736.3	76,833.0	15,113.6	1,488.2	Technical testing and analysis
743	การโฆษณา	5,966	81,201,801.5	3,234,157.2	1,308,068.1	566,312.3	1,807,260.3	901,037.2	2,320,419.1	613,172.3	70,451,374.9	Advertising
7430	การโฆษณา	5,966	81,201,801.5	3,234,157.2	1,308,068.1	566,312.3	1,807,260.3	901,037.2	2,320,419.1	613,172.3	70,451,374.9	Advertising
749	กิจกรรมด้านธุรกิจ ซึ่งมีได้แก่ประเภทอื่นที่อื่น	25,374	53,038,187.1	17,971,146.3	18,152,802.0	3,088,968.7	8,459,148.5	3,344,932.8	1,577,949.9	201,250.3	241,988.6	Business activities n.e.c.
7491	การจัดหางานและการสรรหาบุคลากร	758	5,443,666.1	1,744,530.7	2,677,725.1	87,226.4	491,724.1	350,236.2	2,759.4	5,779.0	83,685.4	Labour recruitment and provision of personnel
7492	กิจกรรมด้านสืบสวนและการรักษาความปลอดภัย	828	1,705,437.6	356,959.4	488,685.9	10,002.5	561,832.4	128,042.5	121,728.2	2,206.5	35,980.2	Investigation and security activities
7493	กิจกรรมการทำความสะอาด	533	2,659,489.2	674,705.5	423,314.5	229,496.9	895,399.6	135,255.2	240,523.3	15,827.5	44,964.5	Building-cleaning activities

(พันบาท In Thousand Baht)

ตาราง 6 มูลค่าตามบัญชีของสินทรัพย์ถาวร ณ วันที่ 1 มกราคม 2552 จำแนกตามประเภทธุรกิจ ที่ราชอาณาจักร พ.ศ. 2553 (ต่อ)

TABLE 6 BOOK VALUE OF FIXED ASSETS AS OF JANUARY 1, 2009 BY CATEGORY OF BUSINESS INDUSTRY, WHOLE KINGDOM, 2010 (Cont'd)

รหัส Code	ประเภทธุรกิจ	จำนวน สถาน- ประกอบ Number of establishments	รวม Total	ที่ดิน Land	อาคารและ สิ่งก่อสร้าง Building and construction	เครื่องจักร Machinery	ยานพาหนะ Vehicles	เครื่องใช้ สำนักงาน Office appliances	เครื่องมือ อื่นๆ Equipment	ซอฟต์แวร์ Software	สินทรัพย์ ถาวรอื่น ๆ Other fixed assets	Category of business industry
7494	กิจกรรมการถ่ายภาพ	7,036	12,335,728.3	5,326,347.2	3,391,506.0	1,028,102.2	1,358,303.7	747,332.4	419,351.7	52,806.3	11,978.7	Photographic activities
7495	กิจกรรมการบรรจุหีบห่อ	441	3,709,410.3	1,120,512.7	1,235,158.8	505,305.9	713,301.7	51,604.4	40,999.2	580.9	41,952.5	Packaging activities
7499	กิจกรรมธุรกิจอื่นๆ ที่มีได้จัดประเภทไว้ในที่อื่น	15,778	27,184,455.7	8,748,090.8	9,936,411.7	1,228,894.8	4,438,587.0	1,932,462.0	752,592.1	124,050.0	23,427.3	Other business activities n.e.c.
<b>92</b>	<b>กิจกรรมนันทนาการ วัฒนธรรม และการกีฬา</b>	<b>27,760</b>	<b>85,860,540.3</b>	<b>37,294,316.1</b>	<b>26,980,109.5</b>	<b>3,591,486.9</b>	<b>5,740,620.5</b>	<b>3,606,161.5</b>	<b>6,846,357.8</b>	<b>425,977.8</b>	<b>1,375,510.2</b>	<b>Recreational, cultural and sporting activities</b>
921	กิจกรรมด้านภาพยนตร์ วิทยุ โทรทัศน์ และการบันเทิงอื่น ๆ	7,981	32,075,063.6	10,619,772.0	8,312,649.7	2,168,854.0	3,362,289.0	1,313,958.7	5,435,168.4	194,450.3	667,921.5	Motion picture, radio and television and other entertainment activities
9211	การผลิตและการจำหน่ายภาพยนตร์และวีซีดี	379	2,487,237.8	250,541.5	954,313.5	289,174.2	544,491.8	175,223.4	199,733.8	11,042.9	62,716.8	Motion picture and video production and distribution
9212	การถ่ายภาพยนตร์	638	6,168,292.7	672,693.6	2,695,173.7	763,520.9	267,863.5	184,234.0	1,581,050.7	92.3	3,664.0	Motion picture projection
9213	กิจกรรมด้านวิทยุและโทรทัศน์	837	12,617,077.0	5,178,575.0	1,564,148.8	1,935,866.7	996,881.0	775,028.1	3,218,937.7	179,776.4	510,143.5	Radio and television activities
9214	กิจกรรมด้านศิลปะการแสดง ดนตรี และศิลปะอื่นๆ	5,955	7,716,598.4	3,820,872.6	1,378,027.8	542,141.2	1,428,556.8	132,266.5	395,171.5	3,260.7	16,301.5	Dramatic arts, music and other arts activities
9219	กิจกรรมด้านความบันเทิงอื่นๆ ซึ่งมิได้จัดประเภทไว้ในที่อื่น	172	3,085,857.7	697,089.3	1,720,985.9	380,431.1	124,496.0	47,206.7	40,274.9	278.0	75,095.7	Other entertainment activities n.e.c.
922	กิจกรรมของสำนักข่าว	107	343,349.8	81,034.0	124,190.1	13,767.8	33,250.1	10,469.3	16,048.6	8,502.7	56,087.3	News agency activities
9220	กิจกรรมของสำนักข่าว	107	343,349.8	81,034.0	124,190.1	13,767.8	33,250.1	10,469.3	16,048.6	8,502.7	56,087.3	New agency activities
924	กิจกรรมการกีฬาและนันทนาการอื่น ๆ	19,672	53,442,126.9	26,593,510.1	18,543,269.8	1,408,865.1	2,345,081.4	2,281,733.5	1,395,140.8	223,024.8	651,501.4	Sporting and other recreational activities
9241	กิจกรรมการกีฬา	4,056	36,816,109.9	19,457,675.4	13,284,833.2	631,855.3	1,192,072.0	602,727.2	1,179,619.4	9,882.9	457,444.5	Sporting activities
9249	กิจกรรมนันทนาการอื่นๆ	15,616	16,626,017.1	7,135,834.6	5,258,436.6	777,009.9	1,153,009.5	1,679,006.3	215,521.5	213,141.9	194,056.8	Other recreational activities
<b>93</b>	<b>กิจกรรมด้านการบริการอื่น ๆ</b>	<b>157,528</b>	<b>79,067,123.2</b>	<b>34,698,460.8</b>	<b>32,073,904.8</b>	<b>958,209.5</b>	<b>7,499,312.6</b>	<b>1,228,625.1</b>	<b>2,365,266.5</b>	<b>2,977.9</b>	<b>240,366.0</b>	<b>Other service activities</b>
930	กิจกรรมด้านการบริการอื่น ๆ	157,528	79,067,123.2	34,698,460.8	32,073,904.8	958,209.5	7,499,312.6	1,228,625.1	2,365,266.5	2,977.9	240,366.0	Other service activities
9301	การบริการซักล้าง และการซักแห้ง ผิดกับสิ่งทอและขนสัตว์	27,830	14,977,086.1	6,176,092.6	6,090,581.9	739,309.9	1,425,280.0	135,851.6	403,867.5	-	6,102.6	Washing, cleaning and dyeing of textile and fur products
9302	การแต่งผมและการเสริมสวยอื่นๆ	116,088	48,941,300.8	22,349,188.6	18,696,838.7	130,796.4	5,099,887.0	814,841.3	1,836,838.6	960.0	11,950.2	Hairdressing and other beauty treatment
9303	การศพและการบริการที่เกี่ยวข้อง	362	1,054,811.9	933,872.0	62,960.6	2,460.0	32,936.8	3,544.5	3,113.8	-	15,924.2	Funeral and related activities
9309	กิจกรรมการบริการอื่นๆ ซึ่งมิได้จัดประเภทไว้ในที่อื่น	13,248	14,093,924.4	5,239,307.6	7,223,523.6	85,643.2	941,208.9	274,387.7	121,446.6	2,017.9	206,389.0	Other service activities n.e.c.

(พันบาท In Thousand Baht)

ตาราง 6 มูลค่าตามบัญชีของสินทรัพย์ถาวร ณ วันที่ 31 ธันวาคม 2552 จำแนกตามประเภทธุรกิจ ที่ราชอาณาจักร พ.ศ. 2553 (ต่อ)

TABLE 6 BOOK VALUE OF FIXED ASSETS AS OF DECEMBER 31, 2009 BY CATEGORY OF BUSINESS INDUSTRY, WHOLE KINGDOM, 2010 (Cont'd)

รหัส Code	ประเภทธุรกิจ Number of establishments	รวม Total	ที่ดิน Land	อาคารและ สิ่งก่อสร้าง Building and construction	เครื่องจักร Machinery	ยานพาหนะ Vehicles	เครื่องใช้ สำนักงาน Office appliances	เครื่องมือ อื่นๆ Equipment	ซอฟต์แวร์ Software	สินทรัพย์ ถาวรอื่น ๆ Other fixed assets	Total	Category of business industry
50	การขาย การบำรุงรักษา และการซ่อมแซมยานยนต์	1,606,418	1,345,287,364.1	1,405,783,792.9	132,259,656.8	271,729,463.4	114,461,590.5	89,537,159.7	11,997,128.9	161,878,556.4	161,878,556.4	Total
	รวม	3,532,934,712.6	1,345,287,364.1	1,405,783,792.9	132,259,656.8	271,729,463.4	114,461,590.5	89,537,159.7	11,997,128.9	161,878,556.4	161,878,556.4	Total
501	การขายยานยนต์	6,824	27,519,325.5	28,730,536.1	1,714,987.5	6,352,749.9	4,844,176.7	2,058,568.8	199,107.6	2,561,164.2	2,561,164.2	Sale of motor vehicles
5010	การขายยานยนต์	6,824	27,519,325.5	28,730,536.1	1,714,987.5	6,352,749.9	4,844,176.7	2,058,568.8	199,107.6	2,561,164.2	2,561,164.2	Sale of motor vehicles
502	การบำรุงรักษาและการซ่อมแซมยานยนต์	62,422	114,513,410.5	24,537,476.3	8,433,939.0	14,670,906.7	1,499,924.6	3,462,132.9	62,022.2	184,343.6	184,343.6	Maintenance and repair of motor vehicles
5020	การบำรุงรักษาและการซ่อมแซมยานยนต์	62,422	114,513,410.5	24,537,476.3	8,433,939.0	14,670,906.7	1,499,924.6	3,462,132.9	62,022.2	184,343.6	184,343.6	Maintenance and repair of motor vehicles
503	การขายอะไหล่ยานยนต์และชิ้นส่วนอุปกรณ์ที่เกี่ยวข้อง	13,520	40,365,488.8	12,763,540.1	1,065,928.9	6,433,533.4	788,936.2	911,306.9	119,415.4	436,888.8	436,888.8	Sale of motor vehicle parts and accessories
5030	การขายอะไหล่ยานยนต์และชิ้นส่วนอุปกรณ์ที่เกี่ยวข้อง	13,520	40,365,488.8	12,763,540.1	1,065,928.9	6,433,533.4	788,936.2	911,306.9	119,415.4	436,888.8	436,888.8	Sale of motor vehicle parts and accessories
504	การขาย การบำรุงรักษา และการซ่อมแซมจักรยานยนต์	65,029	65,720,827.1	30,046,508.6	2,433,004.3	8,761,045.2	1,048,530.0	1,083,134.8	38,868.9	271,822.2	271,822.2	Sale, maintenance and repair of motorcycles and related parts and accessories
5040	การขาย การบำรุงรักษา และการซ่อมแซมจักรยานยนต์	65,029	65,720,827.1	30,046,508.6	2,433,004.3	8,761,045.2	1,048,530.0	1,083,134.8	38,868.9	271,822.2	271,822.2	Sale, maintenance and repair of motorcycles and related parts and accessories
505	การขายอะไหล่ชิ้นส่วนอุปกรณ์ที่เกี่ยวข้อง	30,484	68,937,095.1	28,747,579.7	5,354,546.5	9,516,287.5	1,154,507.8	1,556,804.6	169,829.4	119,743.2	119,743.2	Retail sale of automotive fuel
5050	การขายอะไหล่ชิ้นส่วนอุปกรณ์ที่เกี่ยวข้อง	30,484	68,937,095.1	28,747,579.7	5,354,546.5	9,516,287.5	1,154,507.8	1,556,804.6	169,829.4	119,743.2	119,743.2	Retail sale of automotive fuel
51	การขายส่งและการค้าเพื่อค้าขายหน้า ยกเว้นยานยนต์	75,191	382,027,274.5	122,804,976.8	72,842,234.7	46,271,550.5	19,570,461.1	5,699,070.5	3,863,091.6	11,575,447.1	11,575,447.1	Wholesale trade and commission trade, except of motor vehicles and motorcycles
	รวม	3,532,934,712.6	1,345,287,364.1	1,405,783,792.9	132,259,656.8	271,729,463.4	114,461,590.5	89,537,159.7	11,997,128.9	161,878,556.4	161,878,556.4	Total
511	การขายส่งโดยได้รับค่าธรรมเนียมตอบแทน หรือโดยการทำสัญญาจ้าง	1,003	3,913,970.9	858,684.5	1,385,127.4	424,619.5	216,424.6	233,481.3	5,771.2	26,341.7	26,341.7	Wholesale on a fee or contract basis
5110	การขายส่งโดยได้รับค่าธรรมเนียมตอบแทน หรือโดยการทำสัญญาจ้าง	1,003	3,913,970.9	858,684.5	1,385,127.4	424,619.5	216,424.6	233,481.3	5,771.2	26,341.7	26,341.7	Wholesale on a fee or contract basis
512	การขายส่งวัตถุดิบทางการเกษตร สัตว์ที่มีชีวิต อาหาร เครื่องดื่ม และยาสูบ	26,155	89,715,126.7	43,929,303.0	21,474,763.2	5,230,923.8	1,110,300.2	884,729.0	45,019.1	1,380,425.6	1,380,425.6	Wholesale of agricultural raw materials, live animals, food, beverages and tobacco
5121	การขายส่งวัตถุดิบทางการเกษตร และสัตว์ที่มีชีวิต	9,805	31,366,024.2	13,391,386.5	7,310,667.2	2,808,891.0	400,949.6	281,580.9	29,576.9	951,978.7	951,978.7	Wholesale of agricultural raw materials and live animals
5122	การขายส่งอาหาร เครื่องดื่ม และยาสูบ	16,350	58,349,102.5	30,537,916.5	14,164,096.0	2,422,032.8	709,350.5	603,148.1	15,442.2	428,447.0	428,447.0	Wholesale of food, beverages and tobacco
513	การขายส่งของใช้ในครัวเรือน	12,024	63,492,716.6	14,813,695.0	21,239,286.2	6,012,511.5	8,353,969.7	804,666.9	3,218,930.5	2,154,069.3	2,154,069.3	Wholesale of household goods
5131	การขายส่งสิ่งทอ เสื้อผ้า และรองเท้า	6,316	22,592,686.7	7,338,145.6	3,494,284.4	3,657,232.6	2,694,137.1	492,535.5	505,593.4	441,129.9	441,129.9	Wholesale of textiles, clothing and footwear
5139	การขายส่งของใช้อื่นๆ ในครัวเรือน	5,708	40,900,029.9	10,844,066.7	2,518,227.1	3,238,354.8	5,659,832.6	312,131.4	2,713,337.1	1,712,939.4	1,712,939.4	Wholesale of other household goods

(พันบาท In Thousand Baht)

ตาราง 6 มูลค่าตามบัญชีของสินทรัพย์ถาวร ณ วันที่ 31 ธันวาคม 2552 จำแนกตามประเภทธุรกิจ ที่ราชอาณาจักร พ.ศ. 2553 (ต่อ)

TABLE 6 BOOK VALUE OF FIXED ASSETS AS OF DECEMBER 31, 2009 BY CATEGORY OF BUSINESS INDUSTRY, WHOLE KINGDOM, 2010 (Cont'd)

รหัส Code	ประเภทธุรกิจ Category of business industry	จำนวน Number of establishments	มูลค่าสินทรัพย์ถาวรโดยหมวด Book value of fixed assets 31 Dec. 2009										สินทรัพย์ ถาวรอื่น ๆ Other fixed assets
			รวม Total	ที่ดิน Land	อาคารและ สิ่งก่อสร้าง Building and construction	เครื่องจักร Machinery	ยานพาหนะ Vehicles	เครื่องใช้ สำนักงาน Office appliances	เครื่องมือ อื่นๆ Equipment	ซอฟต์แวร์ Software	สินทรัพย์		
514	การขายส่งสินค้าขั้นกลางที่ไม่มีใช้ทางการเกษตร และของที่ใช้ไม่ได้	27,231	153,524,076.9	36,845,356.3	35,190,356.0	59,262,520.1	14,396,441.6	2,171,573.3	2,100,223.9	338,514.4	3,219,091.3	Wholesale of non-agricultural intermediate products, waste and scrap	
5141	การขายส่งสิ่งของที่เป็นของแข็ง ของเหลว ก๊าซ และผลิตภัณฑ์ที่เกี่ยวข้อง	1,209	6,207,330.5	2,753,019.9	1,767,652.2	439,220.8	952,037.6	101,393.1	161,755.7	5,023.8	27,227.4	Wholesale of solid, liquid and gaseous fuels and related products	
5142	การขายส่งโลหะและโลหะ	956	62,088,048.1	4,621,282.0	7,410,871.9	47,147,381.4	968,266.8	490,974.1	314,946.2	77,966.5	1,056,359.2	Wholesale of metals and metal ores	
5143	การขายส่งวัสดุก่อสร้าง เครื่องโลหะ อุปกรณ์ที่ใช้สำหรับ	4,300	36,076,675.1	12,224,424.0	11,473,302.8	5,104,451.7	5,488,179.8	834,204.7	517,929.1	91,389.0	342,793.9	Wholesale of construction materials, hardware, plumbing and heating equipment and supplies	
5149	การขายส่งสินค้าขั้นกลางอื่นๆ เศษและของที่ใช้ไม่ได้	20,766	49,152,023.2	17,246,630.3	14,538,529.1	6,571,466.3	6,987,957.4	745,001.4	1,105,592.9	164,135.1	1,792,710.7	Wholesale of other intermediate products, waste and scrap	
515	การขายส่งเครื่องจักร เครื่องอุปโภค และเครื่องมือเครื่องใช้	7,470	68,007,639.5	24,968,862.7	18,969,955.9	1,904,390.2	7,886,258.6	7,579,147.8	1,657,864.0	252,424.8	4,788,735.5	Wholesale of machinery, equipment and supplies	
5150	การขายส่งเครื่องจักร เครื่องอุปโภค และเครื่องมือเครื่องใช้	7,470	68,007,639.5	24,968,862.7	18,969,955.9	1,904,390.2	7,886,258.6	7,579,147.8	1,657,864.0	252,424.8	4,788,735.5	Wholesale of machinery, equipment and supplies	
519	การขายส่งสินค้าประเภทอื่น ๆ	1,308	3,373,744.0	1,389,075.3	1,140,953.5	7,269.6	670,079.5	139,045.4	18,105.4	2,431.6	6,783.7	Other wholesale	
5190	การขายส่งสินค้าประเภทอื่น ๆ	1,308	3,373,744.0	1,389,075.3	1,140,953.5	7,269.6	670,079.5	139,045.4	18,105.4	2,431.6	6,783.7	Other wholesale	
52	การขายปลีก ยานยนต์และรถจักรยานยนต์ รวมทั้ง	772,701	1,030,499,916.6	391,052,489.2	413,256,128.1	7,534,265.2	105,418,539.0	28,011,160.5	37,820,375.6	4,114,163.7	43,292,795.2	Retail trade, except of motor vehicles and motorcycles, repair of personal and household goods	
521	การขายปลีกในร้านค้าทั่วไป	506,952	583,519,314.1	174,859,387.8	265,671,035.2	1,538,625.7	50,012,407.2	17,658,617.4	31,659,454.6	3,600,341.2	38,519,445.1	Non-specialized retail trade	
5211	การขายปลีกอาหาร เครื่องดื่ม หรือยาสูบ เป็นสินค้าหลัก	365,654	451,183,698.3	117,256,818.4	209,343,019.5	1,123,778.8	35,655,053.5	15,583,068.5	30,947,696.9	3,496,393.9	37,777,868.8	Retail sale in non-specialized stores with food, beverages or tobacco predominating	
5219	การขายปลีกสินค้าทั่วไปอื่นๆ	141,298	132,335,615.8	57,602,569.3	56,328,015.6	414,846.9	14,357,353.7	2,075,549.0	711,757.7	103,947.3	74,1576.3	Other retail sale in non-specialized stores	
522	การขายปลีกอาหาร เครื่องดื่มหรือยาสูบ	21,654	27,349,347.8	12,309,379.6	7,401,757.2	727,872.2	3,132,901.5	395,185.1	329,409.1	46,313.0	3,006,530.1	Retail sale of food, beverages and tobacco in specialized stores	
5220	การขายปลีกอาหาร เครื่องดื่มหรือยาสูบในร้านเฉพาะอย่างของสินค้าอื่นๆ	21,654	27,349,347.8	12,309,379.6	7,401,757.2	727,872.2	3,132,901.5	395,185.1	329,409.1	46,313.0	3,006,530.1	Retail sale of food, beverages and tobacco in specialized stores	
523	การขายปลีกสินค้าแฟชั่นอื่นๆ ในร้านเฉพาะของสินค้าแฟชั่น	208,394	393,090,513.6	191,954,207.5	131,337,342.4	4,999,589.8	48,422,577.7	9,003,718.9	5,420,093.2	421,367.4	1,531,616.5	Other retail trade of new goods in specialized stores	
5231	การขายปลีกสินค้าแฟชั่นและเครื่องใช้แฟชั่น	18,892	34,487,101.4	12,455,112.8	16,424,648.3	163,756.8	3,226,123.7	1,089,257.3	1,096,078.2	1,353.8	30,770.5	Retail sale of pharmaceutical and medical goods, cosmetic and toilet articles	
5232	การขายปลีกสินค้าสิ่งทอ เสื้อผ้า รองเท้า และเครื่องหนัง	41,557	28,228,424.5	12,027,999.7	11,031,695.5	63,912.9	3,415,373.6	1,000,440.8	114,388.5	17.1	574,596.4	Retail sale of textiles, clothing, footwear and leather goods	
5233	การขายปลีกเครื่องใช้ สีของและอุปกรณ์ที่ใช้ในครัวเรือน	26,295	55,498,334.9	26,674,664.1	17,650,022.8	1,508,383.5	7,664,020.2	1,361,247.2	275,825.6	155,305.7	208,865.8	Retail sale of household appliances, articles and equipment	
5234	การขายปลีกเครื่องโลหะ สีทาและกระจก	25,778	115,119,962.6	51,023,318.8	42,377,856.1	2,335,429.0	15,569,738.2	1,768,923.5	1,889,245.5	105,517.0	49,934.4	Retail sale of hardware, paints and glass	
5239	การขายปลีกสินค้าอื่นๆ ในร้านเฉพาะของสินค้าแฟชั่น	95,872	159,756,690.2	89,773,112.2	43,853,119.7	928,107.7	18,547,322.0	3,783,850.1	2,044,555.3	159,173.8	667,449.3	Other retail sale in specialized stores	
524	การขายปลีกของที่ใช้ในชีวิตประจำวัน	4,641	3,536,735.8	1,259,011.0	1,533,216.7	5,662.5	394,364.7	324,943.5	13,432.7	1,236.4	4,868.4	Retail sale of second-hand goods in stores	
5240	การขายปลีกของที่ใช้ในชีวิตประจำวัน	4,641	3,536,735.8	1,259,011.0	1,533,216.7	5,662.5	394,364.7	324,943.5	13,432.7	1,236.4	4,868.4	Retail sale of second-hand goods in stores	
525	การขายปลีกสินค้าโดยไม่มีร้าน	751	2,985,370.3	985,751.1	882,747.3	37,492.1	245,655.0	477,180.5	87,275.2	39,930.1	229,339.0	Retail trade not in stores	

(พันบาท In Thousand Baht)

ตาราง 6 มูลค่าตามบัญชีของสินทรัพย์ถาวร ณ วันที่ 31 ธันวาคม 2552 จำแนกตามประเภทธุรกิจ ที่ราชอาณาจักร พ.ศ. 2553 (ต่อ)

TABLE 6 BOOK VALUE OF FIXED ASSETS AS OF DECEMBER 31, 2009 BY CATEGORY OF BUSINESS INDUSTRY, WHOLE KINGDOM, 2010 (Cont'd)

รหัส Code	ประเภทธุรกิจ	จำนวน สถาน- ประกอบการ Number of establishments	มูลค่าสินทรัพย์ถาวรโดยหมวด Book value of fixed assets 31 Dec. 2009										สินทรัพย์ ถาวรอื่น ๆ Other fixed assets	Category of business industry
			รวม Total	ที่ดิน Land	อาคารและ สิ่งก่อสร้าง Building and construction	เครื่องจักร Machinery	ยานพาหนะ Vehicles	เครื่องใช้ สำนักงาน Office appliances	เครื่องมือ อื่นๆ Equipment	ซอฟต์แวร์ Software	Category of business industry			
5251	การขายปลีกโดยสถานประกอบการที่รับสินค้าทางไปรษณีย์	41	63,302.2	9,747.0	15,338.9	-	27,158.4	3,502.6	7,267.8	264.7	228	Retail sale via mail order houses		
5259	การขายปลีกสินค้าอื่นๆ โดยไม่มีร้าน	710	2,922,068.1	976,004.1	867,408.3	37,492.1	218,496.6	473,677.9	80,007.4	39,665.4	229,316.2	Other non-store retail sale		
526	การซ่อมแซมของใช้ส่วนบุคคลและของใช้ครัวเรือน	30,309	20,018,635.0	9,684,752.2	6,430,029.4	225,022.8	3,210,632.9	151,514.9	310,710.8	4,975.7	996.1	Repair of personal and household goods		
5260	การซ่อมแซมของใช้ส่วนบุคคล และของใช้ในครัวเรือน	30,309	20,018,635.0	9,684,752.2	6,430,029.4	225,022.8	3,210,632.9	151,514.9	310,710.8	4,975.7	996.1	Repair of personal and household goods		
55	โรงแรมและภัตตาคาร	259,054	691,770,443.9	321,702,369.0	276,860,116.9	20,178,820.4	28,119,230.8	17,582,118.4	13,910,507.5	842,935.6	12,574,345.3	Hotels and restaurants		
551	โรงแรม ค่ายพัก และที่พักชั่วคราว	25,934	508,432,922.2	236,786,541.1	224,667,095.3	10,885,936.5	6,408,685.2	10,892,110.9	11,151,291.1	743,388.7	6,897,873.3	Hotels; camping sites and other provision of short-stay accommodation		
5510	โรงแรม ค่ายพัก และที่พักชั่วคราว	25,934	508,432,922.2	236,786,541.1	224,667,095.3	10,885,936.5	6,408,685.2	10,892,110.9	11,151,291.1	743,388.7	6,897,873.3	Hotels; camping sites and other provision of short-stay accommodation		
552	ภัตตาคาร บาร์ และร้านอาหาร	233,120	183,337,521.7	84,915,827.9	52,193,021.6	9,292,883.9	21,710,545.6	6,690,007.5	2,759,216.4	99,546.9	5,676,472.1	Restaurants, bars and canteens		
5520	ภัตตาคาร บาร์ และร้านอาหาร	233,120	183,337,521.7	84,915,827.9	52,193,021.6	9,292,883.9	21,710,545.6	6,690,007.5	2,759,216.4	99,546.9	5,676,472.1	Restaurants, bars and canteens		
70	กิจกรรมด้านอสังหาริมทรัพย์	70,327	703,120,257.6	230,851,612.1	418,594,294.3	1,736,562.1	10,721,156.4	27,323,217.9	7,865,014.0	333,440.0	5,694,960.8	Real estate activities		
701	กิจกรรมด้านอสังหาริมทรัพย์ ที่เป็นของตนเอง หรือเช่าจากผู้อื่น	68,360	612,285,893.8	204,592,129.2	379,309,019.7	1,635,350.2	10,276,729.8	3,942,891.0	7,536,447.6	126,112.7	4,867,213.5	Real estate activities with own or leased property		
7010	กิจกรรมด้านอสังหาริมทรัพย์ที่เป็นของตนเองหรือเช่าจากผู้อื่น	68,360	612,285,893.8	204,592,129.2	379,309,019.7	1,635,350.2	10,276,729.8	3,942,891.0	7,536,447.6	126,112.7	4,867,213.5	Real estate activities with own or leased property		
702	กิจกรรมด้านอสังหาริมทรัพย์ โดยได้รับการประเมินตนเองแทน หรือโดยการทักทาย	1,967	90,834,363.8	26,259,482.9	39,285,274.6	101,211.9	444,426.6	23,380,326.8	328,566.4	207,327.3	827,747.4	Real estate activities on a fee or contract basis		
7020	กิจกรรมด้านอสังหาริมทรัพย์โดยได้รับการประเมินตนเองแทน หรือโดยการทักทาย	1,967	90,834,363.8	26,259,482.9	39,285,274.6	101,211.9	444,426.6	23,380,326.8	328,566.4	207,327.3	827,747.4	Real estate activities on a fee or contract basis		
71	การให้เช่าเครื่องจักรและเครื่องอุปโภคบริโภคโดยไม่มีผู้ควบคุม	20,496	30,986,616.5	7,612,007.1	6,465,211.7	965,894.7	10,283,326.4	767,888.7	2,026,383.7	27,767.7	2,838,136.5	Renting of machinery and equipment without operator and of personal and household goods		
711	การให้เช่าเครื่องอุปโภคบริโภคขนส่ง	1,156	8,736,287.7	1,030,464.8	786,896.7	76,033.6	6,388,229.9	208,193.1	16,479.7	2,755.7	227,234.4	Renting of transport equipment		
7111	การให้เช่าเครื่องอุปโภคบริโภคขนส่งทางบก	1,131	8,609,264.4	944,310.8	788,688.1	70,157.3	6,374,744.4	207,619.3	14,659.9	2,755.7	226,328.9	Renting of land transport equipment		
7112	การให้เช่าเครื่องอุปโภคบริโภคขนส่งทางน้ำ	25	127,023.3	86,154.0	18,208.6	5,876.3	13,485.5	573.8	1,819.7	-	905.4	Renting of water transport equipment		
712	การให้เช่าเครื่องจักรและเครื่องอุปโภคอื่น ๆ	8,551	13,785,378.8	2,626,060.0	2,554,313.1	847,520.3	3,003,261.1	293,161.1	1,858,472.4	9,581.0	2,593,009.9	Renting of other machinery and equipment		
7121	การให้เช่าเครื่องจักรและเครื่องอุปโภคทางการเกษตร	185	260,165.6	52,689.7	25,023.1	79,986.4	94,152.1	5,444.3	996.8	575.6	1,297.5	Renting of agricultural machinery and equipment		
7122	การให้เช่าเครื่องจักรและเครื่องอุปโภคที่ใช้ในงานก่อสร้าง และงานวิศวกรรมโยธา	241	3,123,973.4	700,344.3	605,317.8	476,264.7	808,521.5	40,497.7	52,857.2	348.0	439,822.1	Renting of construction and civil engineering machinery and equipment		
7123	การให้เช่าเครื่องจักรและเครื่องอุปโภคที่ใช้ในสำนักงาน (รวมทั้งเครื่องคอมพิวเตอร์)	117	2,321,052.9	54,119.1	64,693.9	3,343.7	27,218.5	25,954.6	1,290.7	394.2	2,144,038.3	Renting of office machinery and equipment (including computers)		
7129	การให้เช่าเครื่องจักรและเครื่องอุปโภคอื่น ๆ ซึ่งมีได้จดทะเบียนไว้ในที่อื่น	8,008	8,080,186.9	1,818,906.9	1,859,278.3	287,925.5	2,073,368.9	221,264.5	1,803,327.7	8,263.2	7,852.0	Renting of other machinery and equipment n.e.c.		

(พันบาท In Thousand Baht)



ตาราง 6 มูลค่าตามบัญชีของสินทรัพย์ถาวร ณ วันที่ 31 ธันวาคม 2552 จำแนกตามประเภทธุรกิจ ที่ราชอาณาจักร พ.ศ. 2553 (ต่อ)

TABLE 6 BOOK VALUE OF FIXED ASSETS AS OF DECEMBER 31, 2009 BY CATEGORY OF BUSINESS INDUSTRY, WHOLE KINGDOM, 2010 (Cont'd)

รหัส Code	ประเภทธุรกิจ Business industry	จำนวน Number of establishments	มูลค่าสินทรัพย์ถาวรโดยหมวด Book value of fixed assets 31 Dec. 2009										สินทรัพย์ ถาวรอื่น ๆ Other fixed assets	Category of business industry		
			รวม Total	ที่ดิน Land	อาคารและ สิ่งก่อสร้าง Building and construction	เครื่องจักร Machinery	ยานพาหนะ Vehicles	เครื่องใช้ สำนักงาน Office appliances	เครื่องมือ อื่นๆ Equipment	ซอฟต์แวร์ Software	สิทธิบัตร					
713	การให้เช่าของใช้ส่วนบุคคลและของใช้ในครัวเรือน ซึ่งไม่ได้จัดประเภทไว้ในที่อื่น	10,789	8,464,950.0	3,955,482.3	3,124,001.9	42,340.9	891,835.5	266,534.5	151,431.6	15,431.0	17,892.2	17,892.2	17,892.2	17,892.2	17,892.2	Renting of personal and household goods n.e.c.
7130	การให้เช่าของใช้ส่วนบุคคลและของใช้ในครัวเรือน ซึ่งไม่ได้จัดประเภทไว้ในที่อื่น	10,789	8,464,950.0	3,955,482.3	3,124,001.9	42,340.9	891,835.5	266,534.5	151,431.6	15,431.0	17,892.2	17,892.2	17,892.2	17,892.2	17,892.2	Renting of personal and household goods n.e.c.
72	กิจกรรมด้านคอมพิวเตอร์และกิจการที่เกี่ยวข้อง	4,485	11,376,243.2	3,361,793.2	1,798,397.1	145,472.3	1,326,779.7	2,071,156.4	674,739.1	805,216.0	1,192,689.5	1,192,689.5	1,192,689.5	1,192,689.5	1,192,689.5	Computer and related activities
721	การให้บริการเกี่ยวกับคอมพิวเตอร์	343	5,151,438.8	2,293,549.2	474,041.7	960.0	358,747.6	1,335,786.4	131,184.4	469,928.0	87,241.5	87,241.5	87,241.5	87,241.5	87,241.5	Hardware consultancy
7210	การให้บริการเกี่ยวกับคอมพิวเตอร์	343	5,151,438.8	2,293,549.2	474,041.7	960.0	358,747.6	1,335,786.4	131,184.4	469,928.0	87,241.5	87,241.5	87,241.5	87,241.5	87,241.5	Hardware consultancy
722	การให้บริการเกี่ยวกับซอฟต์แวร์และการจัดหา	559	2,092,054.5	174,270.9	602,161.0	126,651.4	255,087.5	313,823.4	185,460.6	186,599.2	248,000.6	248,000.6	248,000.6	248,000.6	248,000.6	Software consultancy and supply
7220	การให้บริการเกี่ยวกับซอฟต์แวร์ และการจัดหา	559	2,092,054.5	174,270.9	602,161.0	126,651.4	255,087.5	313,823.4	185,460.6	186,599.2	248,000.6	248,000.6	248,000.6	248,000.6	248,000.6	Software consultancy and supply
723	การประมวลผลข้อมูล	261	426,106.9	114,158.3	92,238.4	1,200.0	29,487.7	51,526.6	107,689.3	26,693.1	3,113.5	3,113.5	3,113.5	3,113.5	3,113.5	Data processing
7230	การประมวลผลข้อมูล	261	426,106.9	114,158.3	92,238.4	1,200.0	29,487.7	51,526.6	107,689.3	26,693.1	3,113.5	3,113.5	3,113.5	3,113.5	3,113.5	Data processing
724	กิจกรรมด้านฐานข้อมูล	146	1,380,185.2	11,686.3	32,872.0	990.0	18,509.9	194,301.3	206,051.8	80,674.7	835,099.2	835,099.2	835,099.2	835,099.2	835,099.2	Data base activities
7240	กิจกรรมด้านฐานข้อมูล	146	1,380,185.2	11,686.3	32,872.0	990.0	18,509.9	194,301.3	206,051.8	80,674.7	835,099.2	835,099.2	835,099.2	835,099.2	835,099.2	Data base activities
725	การบำรุงรักษาและซ่อมแซมเครื่องจักรสำนักงาน	3,121	2,253,115.8	760,578.4	590,684.0	15,671.0	640,561.2	161,356.0	44,334.9	20,819.9	19,110.2	19,110.2	19,110.2	19,110.2	19,110.2	Maintenance and repair of office, accounting and computing machinery
7250	การบำรุงรักษาและซ่อมแซมเครื่องจักรสำนักงาน	3,121	2,253,115.8	760,578.4	590,684.0	15,671.0	640,561.2	161,356.0	44,334.9	20,819.9	19,110.2	19,110.2	19,110.2	19,110.2	19,110.2	Maintenance and repair of office, accounting and computing machinery
729	เครื่องมือบัญชี และเครื่องคำนวณ	55	73,342.0	7,550.0	6,400.0	-	24,385.7	14,362.7	18.0	20,501.1	124.5	124.5	124.5	124.5	124.5	Other computer related activities
7290	เครื่องมือบัญชี และเครื่องคำนวณ	55	73,342.0	7,550.0	6,400.0	-	24,385.7	14,362.7	18.0	20,501.1	124.5	124.5	124.5	124.5	124.5	Other computer related activities
73	การวิจัยและการพัฒนา	35	589,281.5	36,708.0	13,181.5	173,642.7	154,688.4	166,930.4	14,290.7	29,839.8	-	-	-	-	-	Research and development
731	การวิจัยและการพัฒนาการทดลองทางวิทยาศาสตร์ธรรมชาติ และวิทยาศาสตร์	23	566,716.0	28,708.0	12,488.0	173,147.7	143,968.4	164,903.4	14,200.7	29,299.8	-	-	-	-	-	Research and development on natural sciences
7310	การวิจัยและการพัฒนาการทดลองด้านวิทยาศาสตร์ธรรมชาติและวิทยาศาสตร์	23	566,716.0	28,708.0	12,488.0	173,147.7	143,968.4	164,903.4	14,200.7	29,299.8	-	-	-	-	-	Research and development on natural sciences
732	การวิจัยและการพัฒนาการทดลองทางด้านสังคมศาสตร์ และมนุษยศาสตร์	12	22,565.5	8,000.0	693.5	495.0	10,720.0	2,027.0	90.0	540.0	-	-	-	-	-	Research and development on social sciences and humanities
7320	การวิจัยและการพัฒนาการทดลองทางด้านสังคมศาสตร์ และมนุษยศาสตร์	12	22,565.5	8,000.0	693.5	495.0	10,720.0	2,027.0	90.0	540.0	-	-	-	-	-	Research and development on social sciences and humanities
74	กิจกรรมด้านธุรกิจอื่น ๆ	40,562	161,619,505.6	28,555,905.4	23,133,921.1	5,835,581.8	12,955,071.2	5,334,706.3	5,141,192.1	1,017,854.3	79,645,273.4	79,645,273.4	79,645,273.4	79,645,273.4	79,645,273.4	Other business activities
741	กิจกรรมตามกฎหมาย การบัญชี การทำบัญชีและการตรวจสอบบัญชี การให้บริการด้านภาษา การวิจัยตลาด และการสำรวจ															Legal, accounting, book-keeping and auditing activities; tax consultancy; market research and public opinion polling;

(พันบาท In Thousand Baht)

ตาราง 6 มูลค่าตามบัญชีของสินทรัพย์ถาวร ณ วันที่ 31 ธันวาคม 2552 จำแนกตามประเภทธุรกิจ ที่ราชอาณาจักร พ.ศ. 2553 (ต่อ)

TABLE 6 BOOK VALUE OF FIXED ASSETS AS OF DECEMBER 31, 2009 BY CATEGORY OF BUSINESS INDUSTRY, WHOLE KINGDOM, 2010 (Cont'd)

รหัส Code	ประเภทธุรกิจ	จำนวน สถาน- ประกอบการ Number of establishments	รวม Total	ที่ดิน Land	มูลค่าสินทรัพย์ถาวรโดยหมวด Book value of fixed assets 31 Dec. 2009							สินทรัพย์ ถาวรอื่น ๆ Other fixed assets	Category of business industry
					อาคารและ สิ่งก่อสร้าง Building and construction	เครื่องจักร Machinery	ยานพาหนะ Vehicles	เครื่องใช้ สำนักงาน Office appliances	อื่นๆ Equipment	ซอฟต์แวร์ Software			
	<i>ความคิดเห็นของประชาชน การให้บริการทางธุรกิจ</i>												<i>business and management consultancy</i>
7411	และกิจการ	7,871	12,948,616.0	4,831,180.7	3,644,455.9	212,234.7	2,648,524.4	1,076,838.2	173,950.3	165,487.5	195,944.3		
7412	กิจกรรมด้านกฎหมาย	5,239	7,223,305.0	3,219,466.2	-	1,649,773.6	402,742.9	18,680.8	93,158.3	107,293.2			Legal activities
	กิจกรรมการบัญชี การกำกับดูแล และการตรวจสอบบัญชี												Accounting, book-keeping and auditing activities,
2,023	การให้บริการด้านภาษี												tax consultancy
7413	การวิจัยตลาดและการสำรวจความคิดเห็นของประชาชน	63	255,366.4	27,067.0	55,757.3	4,769.5	25,417.7	94,045.3	12,628.9	22,908.6	12,772.1		Market research and public opinion polling
7414	กิจกรรมการให้บริการทางธุรกิจและการจัดการ	546	1,908,737.0	322,397.5	699,174.9	175,378.6	371,227.9	194,421.1	68,915.8	19,998.4	57,222.7		Business and management consultancy activities
742	กิจกรรมด้านสถาปัตยกรรม วิศวกรรม และเทคนิคอื่น ๆ	1,351	8,179,221.0	2,204,894.6	952,555.6	2,174,815.1	1,281,597.4	656,910.8	560,582.5	123,317.1	244,567.9		Architectural, engineering and other technical activities
7421	กิจกรรมด้านสถาปัตยกรรมและวิศวกรรม และการให้												Architectural and engineering activities
1,212	คำปรึกษาด้านเทคนิคที่เกี่ยวข้อง												and related technical consultancy
7422	การทดสอบและการวิเคราะห์ทางเทคนิค	139	1,779,827.6	127,680.7	160,358.0	1,243,441.9	90,413.9	70,554.5	65,859.1	13,750.9	7,768.5		Technical testing and analysis
743	การโฆษณา	5,966	89,994,087.7	3,208,422.0	1,172,730.7	538,023.0	1,905,771.3	781,564.4	2,866,416.0	569,766.8	78,951,393.6		Advertising
7430	การโฆษณา	5,966	89,994,087.7	3,208,422.0	1,172,730.7	538,023.0	1,905,771.3	781,564.4	2,866,416.0	569,766.8	78,951,393.6		Advertising
749	กิจกรรมด้านธุรกิจ ซึ่งมีได้ตั้งประเภทไว้ในที่อื่น	25,374	50,497,580.9	18,311,408.1	17,364,198.9	2,910,509.0	7,119,178.1	2,819,392.9	1,560,243.2	159,282.9	253,367.7		Business activities n.e.c.
7491	การจัดหาแรงงานและการสรรหาบุคลากร	758	5,116,945.8	1,756,781.7	2,520,187.3	74,984.9	440,153.9	234,025.2	2,258.1	2,653.9	85,900.7		Labour recruitment and provision of personnel
7492	กิจกรรมด้านการสืบสวนและการรักษาความปลอดภัย	828	1,642,669.5	360,989.4	469,032.9	8,574.9	509,818.4	128,394.6	119,214.7	2,115.8	44,528.8		Investigation and security activities
7493	กิจกรรมการทำความสะอาดอาคาร	533	2,310,745.4	689,962.4	388,093.8	88,054.6	746,524.2	110,187.3	229,014.8	16,236.8	42,671.5		Building-cleaning activities
7494	กิจกรรมการถ่ายภาพ	7,036	11,735,138.0	5,482,246.9	3,257,081.4	855,627.5	1,127,331.0	584,767.6	368,793.8	47,954.4	11,335.4		Photographic activities
7495	กิจกรรมการบรรจุหีบห่อ	441	3,599,768.2	1,122,087.7	1,124,444.8	454,620.5	646,292.6	53,480.6	150,001.9	2,440.0	46,400.0		Packaging activities
7499	กิจกรรมธุรกิจอื่นๆ ซึ่งมีได้ตั้งประเภทไว้ในที่อื่น	15,778	26,092,314.1	8,899,340.0	9,605,358.8	1,428,646.7	3,649,058.1	1,708,537.6	690,959.8	87,882.0	22,531.2		Other business activities n.e.c.
92	กิจกรรมนันทนาการ วัฒนธรรม และกีฬา	27,760	81,759,171.7	37,113,737.7	26,976,371.9	3,012,369.4	4,475,849.0	3,200,696.5	5,317,863.4	371,112.8	1,291,171.0		Recreational, cultural and sporting activities
921	กิจกรรมด้านภาพยนตร์ วิทยุ โทรทัศน์ และการบันเทิงอื่น ๆ	7,981	28,460,522.4	10,551,736.2	7,623,623.7	1,683,863.9	2,628,511.6	1,091,700.1	4,060,534.4	159,427.4	661,145.1		Motion picture, radio and television and other entertainment activities
9211	การผลิตและการจำหน่ายภาพยนตร์และวีดีโอ	379	2,140,295.6	250,541.5	1,000,370.8	270,404.6	199,650.5	135,317.9	190,117.9	9,962.7	83,929.8		Motion picture and video production and distribution
9212	การฉายภาพยนตร์	638	4,789,654.8	669,675.1	2,493,794.5	636,840.5	207,042.1	178,632.2	600,116.1	83.1	3,471.2		Motion picture projection
9213	กิจกรรมด้านวิทยุและโทรทัศน์	837	11,467,333.4	5,092,851.3	1,407,270.9	137,117.4	927,654.5	633,928.9	2,643,205.9	148,046.7	477,257.9		Radio and television activities
9214	กิจกรรมด้านศิลปะการละคร ดนตรี และศิลปะอื่นๆ	5,955	7,456,931.7	3,824,930.3	1,246,647.9	445,550.9	1,213,427.7	113,764.4	595,790.1	1,111.9	15,708.5		Dramatic arts, music and other arts activities
9219	กิจกรรมด้านความบันเทิงอื่นๆ ซึ่งมีได้ตั้งประเภทไว้ในที่อื่น	172	2,606,306.9	713,738.0	1,475,539.6	193,930.5	80,736.8	30,056.8	31,304.5	223.0	80,777.7		Other entertainment activities n.e.c.
922	กิจกรรมของสำนักข่าว	107	328,728.7	81,321.3	117,429.8	11,211.4	36,742.3	9,220.1	12,711.3	6,809.5	53,283.0		News agency activities
9220	กิจกรรมของสำนักข่าว	107	328,728.7	81,321.3	117,429.8	11,211.4	36,742.3	9,220.1	12,711.3	6,809.5	53,283.0		News agency activities

ตาราง 6 มูลค่าตามบัญชีของสินทรัพย์ถาวร ณ วันที่ 31 ธันวาคม 2552 จำแนกตามประเภทธุรกิจ ที่ราชอาณาจักร พ.ศ. 2553 (ต่อ)

TABLE 6 BOOK VALUE OF FIXED ASSETS AS OF DECEMBER 31, 2009 BY CATEGORY OF BUSINESS INDUSTRY, WHOLE KINGDOM, 2010 (Cont'd)

รหัส Code	ประเภทธุรกิจ	จำนวน สถาน- ประกอบ การ Number of establishments	มูลค่าสินทรัพย์ถาวรโดยหมวด Book value of fixed assets 31 Dec. 2009										สินทรัพย์ ถาวรอื่น ๆ Other fixed assets	Category of business industry
			รวม Total	ที่ดิน Land	อาคารและ สิ่งก่อสร้าง Building and construction	เครื่องจักร Machinery	ยานพาหนะ Vehicles	เครื่องใช้ สำนักงาน Office appliances	เครื่องมือ อื่นๆ Equipment	ซอฟต์แวร์ Software	Category of business industry			
924	กิจกรรมการค้าและนันทนาการอื่น ๆ	19,672	52,969,920.6	26,480,680.2	19,235,318.4	1,317,314.1	1,810,595.1	2,099,776.4	1,244,617.7	204,875.9	576,742.9	Sporting and other recreational activities		
9241	กิจกรรมการค้า	4,056	36,718,168.2	19,267,868.0	14,078,360.1	459,900.8	861,569.1	599,536.7	1,055,801.0	9,667.2	385,465.4	Sporting activities		
9249	กิจกรรมนันทนาการอื่น ๆ	15,616	16,251,752.3	7,212,812.2	5,156,958.3	857,413.3	949,026.0	1,500,239.7	188,816.7	195,208.6	191,277.5	Other recreational activities		
<b>93</b>	<b>กิจกรรมด้านการบริการอื่น ๆ</b>	<b>157,528</b>	<b>75,668,563.8</b>	<b>36,373,767.5</b>	<b>28,898,466.1</b>	<b>832,407.2</b>	<b>6,268,729.3</b>	<b>1,097,179.1</b>	<b>1,995,775.2</b>	<b>2,463.9</b>	<b>199,775.5</b>	<b>Other service activities</b>		
930	กิจกรรมด้านการบริการอื่น ๆ	157,528	75,668,563.8	36,373,767.5	28,898,466.1	832,407.2	6,268,729.3	1,097,179.1	1,995,775.2	2,463.9	199,775.5	Other service activities		
9301	การบริการซักแห้ง และซักแห้ง ผลิตภัณฑ์สิ่งทอและขนสัตว์	27,830	13,784,220.2	6,205,830.4	5,279,637.3	689,018.9	1,147,301.8	124,866.6	331,843.5	-	5,721.7	Washing, cleaning and dyeing of textile and fur products		
9302	การแต่งผมและการเสริมสวยอื่นๆ	11,6088	47,442,832.8	23,979,083.7	16,832,019.5	111,078.2	4,244,682.9	722,475.4	1,540,630.9	912.0	11,950.2	Hairdressing and other beauty treatment		
9303	การทำศพและกิจกรรมที่เกี่ยวข้อง	362	1,038,300.8	933,226.7	54,842.0	2,211.0	26,592.3	3,201.7	2,761.4	-	15,465.8	Funeral and related activities		
9309	กิจกรรมการบริการอื่นๆ ซึ่งมิได้จัดประเภทไว้ในที่อื่น	13,248	13,403,209.9	5,255,626.8	6,731,967.4	30,099.1	850,152.4	246,635.4	120,539.3	1,551.9	166,637.7	Other service activities n.e.c.		

(พันบาท In Thousand Baht)

ตาราง 7 มูลค่าสินทรัพย์ถาวรที่เปลี่ยนแปลงระหว่าง มกราคม - ธันวาคม 2552 จำแนกตามประเภทธุรกิจ ที่วราชอาณาจักร พ.ศ. 2553

TABLE 7 VALUE OF FIXED ASSETS CHANGED IN JANUARY - DECEMBER 2009 BY CATEGORY OF BUSINESS INDUSTRY, WHOLE KINGDOM, 2010

รหัส Code	ประเภทธุรกิจ	จำนวน สถาน- ประกอบ การ Number of establishments	มูลค่าสินทรัพย์		มูลค่าสินทรัพย์ ถาวรที่ขาย Value of disposal of fixed assets	ค่าโอน กรรมสิทธิ์ Ownership transfer fee	Category of business industry
			ถาวรที่ซื้อหรือ ผลิตขึ้นเอง Value of new or cost producing of fixed assets	รวม			
		1,606,418	121,629,183.6	38,132,356.7	518,463.0	Total	
50	การขาย การบำรุงรักษา และการซ่อมแซมยานยนต์ และรถจักรยานยนต์ รวมทั้งการขายปลั๊กน้ำมันเชื้อเพลิงรถยนต์	178,279	14,593,674.6	6,896,067.3	105,855.0	Sale, maintenance and repair of motor vehicles and motorcycles; retail sale of automotive fuel	
501	การขายยานยนต์	6,824	6,121,122.9	3,242,306.0	73,481.0	Sale of motor vehicles	
5010	การขายยานยนต์	6,824	6,121,122.9	3,242,306.0	73,481.0	Sale of motor vehicles	
502	การบำรุงรักษาและการซ่อมแซมยานยนต์	62,422	2,116,772.9	805,032.6	5,879.8	Maintenance and repair of motor vehicles	
5020	การบำรุงรักษาและการซ่อมแซมยานยนต์	62,422	2,116,772.9	805,032.6	5,879.8	Maintenance and repair of motor vehicles	
503	การขายอะไหล่ยานยนต์และชิ้นส่วนอุปกรณ์ที่เกี่ยวข้อง	13,520	609,132.5	58,812.2	697.6	Sale of motor vehicle parts and accessories	
5030	การขายอะไหล่ยานยนต์และชิ้นส่วนอุปกรณ์ที่เกี่ยวข้อง	13,520	609,132.5	58,812.2	697.6	Sale of motor vehicle parts and accessories	
504	การขาย การบำรุงรักษา และการซ่อมแซมรถจักรยานยนต์ อะไหล่และชิ้นส่วนอุปกรณ์ที่เกี่ยวข้อง	65,029	3,647,591.0	2,636,007.1	25,596.6	Sale, maintenance and repair of motorcycles and related parts and accessories	
5040	การขาย การบำรุงรักษา และการซ่อมแซมรถจักรยานยนต์ อะไหล่และชิ้นส่วนอุปกรณ์ที่เกี่ยวข้อง	65,029	3,647,591.0	2,636,007.1	25,596.6	Sale, maintenance and repair of motorcycles and related parts and accessories	
505	การขายปลั๊กน้ำมันเชื้อเพลิงรถยนต์	30,484	2,099,055.3	153,909.4	200.0	Retail sale of automotive fuel	
5050	การขายปลั๊กน้ำมันเชื้อเพลิงรถยนต์	30,484	2,099,055.3	153,909.4	200.0	Retail sale of automotive fuel	
51	การขายส่งและการค้าเพื่อค้าขายหน้า ยกเว้นยานยนต์ และรถจักรยานยนต์	75,191	49,269,042.0	5,067,258.3	30,253.7	Wholesale trade and commission trade, except of motor vehicles and motorcycles	
511	การขายส่งโดยได้รับค่ากรรมเมื่อมอบแทน หรือโดยการกำสัญอ้าง	1,003	50,534.8	3,129.5	46.8	Wholesale on a fee or contract basis	
5110	การขายส่งโดยได้รับค่ากรรมเมื่อมอบแทน หรือโดยการกำสัญอ้าง	1,003	50,534.8	3,129.5	46.8	Wholesale on a fee or contract basis	
512	การขายส่งวัตถุดิบทางการเกษตร สัตว์มีชีวิต อาหาร เครื่องดื่ม และยาสูบ	26,155	3,195,267.4	310,476.8	13,466.9	Wholesale of agricultural raw materials, live animals, food, beverages and tobacco	
5121	การขายส่งวัตถุดิบทางการเกษตร และสัตว์มีชีวิต	9,805	1,021,338.6	73,732.5	-	Wholesale of agricultural raw materials and live animals	
5122	การขายส่งอาหาร เครื่องดื่ม และยาสูบ	16,350	2,173,928.7	236,744.3	13,466.9	Wholesale of food, beverages and tobacco	

(พันบาท In Thousand Baht)

ตาราง 7 มูลค่าสินทรัพย์ถาวรที่เปลี่ยนแปลงระหว่าง มกราคม - ธันวาคม 2552 จำแนกตามประเภทธุรกิจ ทวีราชอาณาจักร พ.ศ. 2553 (ต่อ)

TABLE 7 VALUE OF FIXED ASSETS CHANGED IN JANUARY - DECEMBER 2009 BY CATEGORY OF BUSINESS INDUSTRY, WHOLE KINGDOM, 2010 (Cont'd)

รหัส Code	ประเภทธุรกิจ	จำนวน สถาน- ประกอบกิจการ Number of establishments	มูลค่าสินทรัพย์		มูลค่าสินทรัพย์ ถาวรที่ขาย Value of disposal of fixed assets	ค่าโอน กรรมสิทธิ์ Ownership transfer fee	Category of business industry
			มูลค่าสินทรัพย์ ถาวรที่ซื้อหรือ ผลิตขึ้นเอง Value of new or cost producing of fixed assets	มูลค่าสินทรัพย์ ถาวรที่ขาย Value of disposal of fixed assets			
513	การขายส่งของใช้ในครัวเรือน	12,024	31,546,690.4	1,274,651.1	1,081.1	Wholesale of household goods	
5131	การขายส่งสินค้าสิ่งของ เสื้อผ้า และรองเท้า	6,316	118,808.1	16,678.5	181.1	Wholesale of textiles, clothing and footwear	
5139	การขายส่งของใช้อื่นๆ ในครัวเรือน	5,708	31,427,882.2	1,257,972.7	900.0	Wholesale of other household goods	
514	การขายส่งสินค้าขั้วกลางที่ไม่มีใช้ทางการเกษตร เศษและของทิ้งที่ไม่ได้	27,231	7,144,142.5	1,265,380.4	9,395.3	Wholesale of non-agricultural intermediate products, waste and scrap	
5141	การขายส่งเชื้อเพลิงที่เป็นของแข็ง ของเหลว ก๊าซ และผลิตภัณฑ์ที่เกี่ยวข้อง	1,209	567,226.7	96,413.0	750.0	Wholesale of solid, liquid and gaseous fuels and related products	
5142	การขายส่งโลหะและแร่โลหะ	956	933,598.4	75,254.8	-	Wholesale of metals and metal ores	
5143	การขายส่งวัสดุก่อสร้าง เครื่องโลหะ อุปกรณ์ที่ใช้สำหรับ การวางท่อและการทำคอนกรีต และเครื่องมือเครื่องใช้	4,300	1,359,330.2	172,260.2	8,645.2	Wholesale of construction materials, hardware, plumbing and heating equipment and supplies	
5149	การขายส่งสินค้าขั้วกลางอื่นๆ เศษและของทิ้งที่ไม่ได้	20,766	4,283,987.2	921,452.4	-	Wholesale of other intermediate products, waste and scrap	
515	การขายส่งเครื่องจักร เครื่องอุปกรณ์ และเครื่องมือเครื่องใช้	7,470	7,208,455.3	2,177,017.4	6,038.5	Wholesale of machinery, equipment and supplies	
5150	การขายส่งเครื่องจักร เครื่องอุปกรณ์ และเครื่องมือเครื่องใช้	7,470	7,208,455.3	2,177,017.4	6,038.5	Wholesale of machinery, equipment and supplies	
519	การขายส่งสินค้าประเภทอื่น ๆ	1,308	123,951.7	36,603.1	225.0	Other wholesale	
5190	การขายส่งสินค้าประเภทอื่น ๆ	1,308	123,951.7	36,603.1	225.0	Other wholesale	
52	การขายปลีก ยกเว้นยานยนต์และรถจักรยานยนต์ รวมทั้ง การซ่อมแซมของใช้ส่วนบุคคลและของใช้ในครัวเรือน	772,701	28,520,599.0	6,827,663.9	263,806.6	Retail trade, except of motor vehicles and motorcycles; repair of personal and household goods	
521	การขายปลีกในร้านค้าทั่วไป	506,952	13,213,501.3	1,730,003.5	4,011.3	Non-specialized retail trade	
5211	การขายปลีกอาหาร เครื่องดื่ม หรือยาสูบ เป็นสินค้าหลัก	365,654	12,759,179.0	1,626,624.9	4,010.5	Retail sale in non-specialized stores with food, beverages or tobacco predominating	
5219	การขายปลีกสินค้าทั่วไปอื่นๆ	141,298	454,322.3	103,378.6	0.8	Other retail sale in non-specialized stores	
522	การขายปลีกอาหาร เครื่องดื่มและยาสูบ ในร้านเฉพาะของสินค้าหนึ่ง ๆ	21,654	3,355,877.7	3,623,789.6	2,122.1	Retail sale of food, beverages and tobacco in specialized stores	
5220	การขายปลีกอาหาร เครื่องดื่มหรือยาสูบในร้าน เฉพาะของสินค้าหนึ่ง ๆ	21,654	3,355,877.7	3,623,789.6	2,122.1	Retail sale of food, beverages and tobacco in specialized stores	
523	การขายปลีกสินค้าใหม่อื่น ๆ ในร้านเฉพาะของสินค้าหนึ่ง ๆ	208,394	11,132,703.1	1,454,775.5	257,671.3	Other retail trade of new goods in specialized stores	
5231	การขายปลีกสินค้าทางเภสัชกรรมและเวชภัณฑ์ เครื่องสำอาง และเครื่องประดับร่างกายหรือประติมากรรม	18,892	281,283.1	5,250.0	-	Retail sale of pharmaceutical and medical goods, cosmetic and toilet articles	
5232	การขายปลีกสินค้าสิ่งทอ เสื้อผ้า รองเท้า และเครื่องหนัง	41,557	319,238.6	245,343.8	0.5	Retail sale of textiles, clothing, footwear and leather goods	
5233	การขายปลีกเครื่องใช้ สิ่งของและอุปกรณ์ที่ใช้ในครัวเรือน	26,295	1,100,021.8	98,020.5	17,919.4	Retail sale of household appliances, articles and equipment	

(พันบาท In Thousand Baht)

ตาราง 7 มูลค่าสินทรัพย์ถาวรที่เปลี่ยนแปลงระหว่าง มกราคม - ธันวาคม 2552 จำแนกตามประเภทธุรกิจ ทัวรวมอาณาจักร พ.ศ. 2553 (ต่อ)

TABLE 7 VALUE OF FIXED ASSETS CHANGED IN JANUARY - DECEMBER 2009 BY CATEGORY OF BUSINESS INDUSTRY, WHOLE KINGDOM, 2010 (Cont'd)

รหัส Code	ประเภทธุรกิจ	จำนวน สถาน- ประกอบการ Number of establishments	มูลค่าสินทรัพย์		มูลค่าสินทรัพย์ ถาวรที่ขาย Value of disposal of fixed assets	ค่าโอน กรรมสิทธิ์ Ownership transfer fee	Category of business industry
			การซื้อหรือ ผลิตขึ้นเอง Value of new or cost producing of fixed assets	การหัก ลด Value of depreciation			
5234	การขายปลีกเครื่องโลหะ สีทาและกระจก	25,778	6,142,190.9	828,157.6	238,761.8	Retail sale of hardware, paints and glass	
5239	การขายปลีกสินค้าอื่นๆ ในร้านเฉพาะอย่างของสินค้าอื่นๆ	95,872	3,289,968.6	278,003.5	989.5	Other retail sale in specialized stores	
524	การขายปลีกของทั้งตัวไม้	4,641	14,715.9	-	1.6	Retail sale of second-hand goods in stores	
5240	การขายปลีกของที่ใช้แล้วในบ้าน	4,641	14,715.9	-	1.6	Retail sale of second-hand goods in stores	
525	การขายปลีกสินค้าโดยไม่มีร้าน	751	399,836.0	19,095.3	-	Retail trade not in stores	
5251	การขายปลีกโดยสถานประกอบการที่รับสินค้าทางไปรษณีย์	41	251.0	-	-	Retail sale via mail order houses	
5259	การขายปลีกสินค้าอื่นๆ โดยไม่มีร้าน	710	399,585.0	19,095.3	-	Other non-store retail sale	
526	การซ่อมแซมของใช้ส่วนบุคคลและของใช้ในครัวเรือน	30,309	403,965.0	-	0.3	Repair of personal and household goods	
5260	การซ่อมแซมของใช้ส่วนบุคคล และของใช้ในครัวเรือน	30,309	403,965.0	-	0.3	Repair of personal and household goods	
55	โรงแรมและภัตตาคาร	259,054	11,840,538.1	1,582,230.1	3,258.4	Hotels and restaurants	
551	โรงแรม ค่ายพัก และที่พักชั่วคราว	25,934	6,768,927.1	1,565,085.5	3,256.7	Hotels; camping sites and other provision of short-stay accommodation	
5510	โรงแรม ค่ายพัก และที่พักชั่วคราว	25,934	6,768,927.1	1,565,085.5	3,256.7	Hotels, camping sites and other provision of short-stay accommodation	
552	ภัตตาคาร บาร์ และโรงอาหาร	233,120	5,071,611.0	17,144.5	1.8	Restaurants, bars and canteens	
5520	ภัตตาคาร บาร์ และโรงอาหาร	233,120	5,071,611.0	17,144.5	1.8	Restaurants, bars and canteens	
70	กิจกรรมด้านอสังหาริมทรัพย์	70,327	6,570,412.9	6,798,572.1	32,738.0	Real estate activities	
701	กิจกรรมด้านอสังหาริมทรัพย์ ที่เป็นของตนเอง หรือเช่าจากผู้อื่น	68,360	5,823,534.0	6,701,478.7	29,884.9	Real estate activities with own or leased property	
7010	กิจกรรมด้านอสังหาริมทรัพย์ที่เป็นของตนเองหรือเช่าจากผู้อื่น	68,360	5,823,534.0	6,701,478.7	29,884.9	Real estate activities with own or leased property	
702	กิจกรรมด้านอสังหาริมทรัพย์ โดยได้รับค่าธรรมเนียมตอบแทน หรือโดยการทำสัญญา	1,967	746,878.8	97,093.4	2,853.1	Real estate activities on a fee or contract basis	
7020	กิจกรรมด้านอสังหาริมทรัพย์โดยได้รับค่าธรรมเนียมตอบแทน หรือโดยการทำสัญญา	1,967	746,878.8	97,093.4	2,853.1	Real estate activities on a fee or contract basis	
71	การให้เช่าเครื่องจักรและเครื่องมือโดยไม่มีผู้ควบคุม	20,496	4,874,426.6	274,112.3	1,987.2	Renting of machinery and equipment without operator and of personal and household goods	
711	การให้เช่าเครื่องอุปโภคบริโภคและของใช้ในครัวเรือน	1,156	3,093,040.8	49,447.7	39.5	Renting of transport equipment	
7111	การให้เช่าเครื่องอุปโภคบริโภคขนส่งทางบก	1,131	3,093,040.8	49,447.7	39.5	Renting of land transport equipment	
7112	การให้เช่าเครื่องอุปโภคบริโภคขนส่งทางน้ำ	25	-	-	-	Renting of water transport equipment	
712	การให้เช่าเครื่องจักรและเครื่องมืออุปโภคอื่น ๆ	8,551	1,749,797.0	224,182.6	21.7	Renting of other machinery and equipment	
7121	การให้เช่าเครื่องจักรและเครื่องมือทางการเกษตร	185	6,063.8	1,684.5	-	Renting of agricultural machinery and equipment	
7122	การให้เช่าเครื่องจักรและเครื่องมือที่ใช้ในมาก่อนสร้าง และงานวิศวกรรมโยธา	241	373,588.3	205,587.0	-	Renting of construction and civil engineering machinery and equipment	

(พันบาท In Thousand Baht)

ตาราง 7 มูลค่าสินทรัพย์ถาวรที่เปลี่ยนแปลงระหว่าง มกราคม - ธันวาคม 2552 จำแนกตามประเภทธุรกิจ ทัวราชอาณาจักร พ.ศ. 2553 (ต่อ)

TABLE 7 VALUE OF FIXED ASSETS CHANGED IN JANUARY - DECEMBER 2009 BY CATEGORY OF BUSINESS INDUSTRY, WHOLE KINGDOM, 2010 (Cont'd)

รหัส Code	ประเภทธุรกิจ	จำนวน สถาน- ประกอบการ Number of establishments	มูลค่าสินทรัพย์		มูลค่าสินทรัพย์ การที่ขาย Value of disposal of fixed assets	ค่าโอน กรรมสิทธิ์ Ownership transfer fee	Category of business industry
			มูลค่าซื้อหรือ ผลิตขึ้นเอง Value of new or cost producing of fixed assets	มูลค่าเพิ่มหรือ ลดลง Increase or decrease			
7123	การให้เช่าเครื่องจักรและเครื่องอุปกรณ์ที่ใช้ในสำนักงาน (รวมทั้งเครื่องคอมพิวเตอร์)	117	1,152,321.1	51.0	-		Renting of office machinery and equipment (including computers)
7129	การให้เช่าเครื่องจักรและเครื่องอุปกรณ์อื่น ๆ ซึ่งไม่ได้จัดประเภทไว้ในที่อื่น	8,008	217,823.9	16,860.1	21.7		Renting of other machinery and equipment n.e.c.
713	การให้เช่าของใช้ส่วนบุคคลและของใช้ในครัวเรือน ซึ่งไม่ได้จัดประเภทไว้ในที่อื่น	10,789	31,588.7	482.0	1,926.0		Renting of personal and household goods n.e.c.
7130	การให้เช่าของใช้ส่วนบุคคลและของใช้ในครัวเรือน ซึ่งไม่ได้จัดประเภทไว้ในที่อื่น	10,789	31,588.7	482.0	1,926.0		Renting of personal and household goods n.e.c.
72	<b>กิจกรรมด้านคอมพิวเตอร์และกิจการที่เกี่ยวข้อง</b>	<b>4,485</b>	<b>607,976.6</b>	<b>297,910.4</b>	-		<b>Computer and related activities</b>
721	การให้คำปรึกษาเกี่ยวกับฮาร์ดแวร์	343	232,887.5	170,342.4	-		Hardware consultancy
7210	การให้คำปรึกษาเกี่ยวกับฮาร์ดแวร์	343	232,887.5	170,342.4	-		Hardware consultancy
722	การให้คำปรึกษาเกี่ยวกับซอฟต์แวร์และการจัดทำ	559	217,074.6	73,498.5	-		Software consultancy and supply
7220	การให้คำปรึกษาเกี่ยวกับซอฟต์แวร์ และการจัดทำ	559	217,074.6	73,498.5	-		Software consultancy and supply
723	การประมวลผลข้อมูล	261	47,545.5	13,026.5	-		Data processing
7230	การประมวลผลข้อมูล	261	47,545.5	13,026.5	-		Data processing
724	กิจกรรมด้านฐานข้อมูล	146	20,931.5	936.0	-		Data base activities
7240	กิจกรรมด้านฐานข้อมูล	146	20,931.5	936.0	-		Data base activities
725	การบำรุงรักษาและการซ่อมแซมเครื่องจักรสำนักงาน เครื่องทำบัญชี และเครื่องคำนวณ	3,121	89,257.5	40,107.0	-		Maintenance and repair of office, accounting and computing machinery
7250	การบำรุงรักษาและการซ่อมแซมเครื่องจักรสำนักงาน เครื่องทำบัญชี และเครื่องคำนวณ	3,121	89,257.5	40,107.0	-		Maintenance and repair of office, accounting and computing machinery
729	กิจกรรมอื่น ๆ ที่เกี่ยวข้องกับคอมพิวเตอร์	55	280.0	-	-		Other computer related activities
7290	กิจกรรมอื่น ๆ ที่เกี่ยวข้องกับคอมพิวเตอร์	55	280.0	-	-		Other computer related activities
73	<b>การวิจัยและการพัฒนา</b>	<b>35</b>	<b>58,393.7</b>	<b>40,301.9</b>	-		<b>Research and development</b>
731	การวิจัยและการพัฒนาการทดลองทางด้านวิทยาศาสตร์ธรรมชาติและ วิศวกรรม	23	58,393.7	40,301.9	-		Research and development on natural sciences
7310	การวิจัยและการพัฒนาการทดลองทางด้านวิทยาศาสตร์ธรรมชาติและ วิศวกรรม	23	58,393.7	40,301.9	-		Research and development on natural sciences
732	การวิจัยและการพัฒนาการทดลองทางด้านสังคมศาสตร์ และมนุษยศาสตร์	12	-	-	-		Research and development on social sciences and humanities
7320	การวิจัยและการพัฒนาการทดลองทางด้านสังคมศาสตร์ และมนุษยศาสตร์	12	-	-	-		Research and development on social sciences and humanities

(พันบาท In Thousand Baht)

ตาราง 7 มูลค่าสินทรัพย์ถาวรที่เปลี่ยนแปลงระหว่าง มกราคม - ธันวาคม 2552 จำแนกตามประเภทธุรกิจ ทัวราชอาณาจักร พ.ศ. 2553 (ต่อ)

TABLE 7 VALUE OF FIXED ASSETS CHANGED IN JANUARY - DECEMBER 2009 BY CATEGORY OF BUSINESS INDUSTRY, WHOLE KINGDOM, 2010 (Cont'd)

รหัส Code	ประเภทธุรกิจ	จำนวน สถาน- ประกอบ Number of establishments	มูลค่าสินทรัพย์		มูลค่าสินทรัพย์ ถาวรที่ขาย Value of disposal of fixed assets	ค่าโอน กรรมสิทธิ์ Ownership transfer fee	Category of business industry
			มูลค่าสินทรัพย์ ถาวรที่ซื้อหรือ ผลิตขึ้นเอง Value of new or cost producing of fixed assets	มูลค่าสินทรัพย์ ถาวรที่ขาย Value of disposal of fixed assets			
74	กิจกรรมด้านธุรกิจอื่น ๆ	40,562	3,640,629.7	10,238,248.2	78,866.3	Other business activities	
741	กิจกรรมด้านกฎหมาย การบัญชี การทำบัญชีและการตรวจสอบบัญชี การให้คำปรึกษาด้านภาษี การวิจัยตลาด และการสำรวจ ความคิดเห็นของประชาชน การให้คำปรึกษาทางธุรกิจ และการจัดการ	7,871	406,523.1	169,292.1	-	Legal, accounting, book-keeping and auditing activities; tax consultancy, market research and public opinion polling; business and management consultancy	
7411	กิจกรรมด้านกฎหมาย	5,239	68,648.2	5,102.9	-	Legal activities	
7412	กิจกรรมการบัญชี การทำบัญชี และการตรวจสอบบัญชี	2,023	123,760.6	145,658.8	-	Accounting, book-keeping and auditing activities, tax consultancy	
7413	การวิจัยตลาดและการสำรวจความคิดเห็นของประชาชน	63	14,382.6	14,888.5	-	Market research and public opinion polling	
7414	กิจกรรมการให้คำปรึกษาทางธุรกิจและการจัดการ	546	199,731.7	3,641.9	-	Business and management consultancy activities	
742	กิจกรรมด้านสถาปัตยกรรม วิศวกรรม และเทคนิคอื่น ๆ	1,351	938,370.0	351,315.3	65.1	Architectural, engineering and other technical activities	
7421	กิจกรรมด้านสถาปัตยกรรมและวิศวกรรม และการให้ คำปรึกษาด้านเทคนิคที่เกี่ยวข้อง	1,212	418,400.9	347,861.4	65.1	Architectural and engineering activities and related technical consultancy	
7422	การทดสอบและการวิเคราะห์ทางเทคนิค	139	519,969.0	3,453.9	-	Technical testing and analysis	
743	การโฆษณา	5,966	1,155,561.8	9,326,607.2	-	Advertising	
7430	การโฆษณา	5,966	1,155,561.8	9,326,607.2	-	Advertising	
749	กิจกรรมด้านธุรกิจ ซึ่งมีได้จัดประเภทไว้ในที่อื่น	25,374	1,140,174.9	391,033.6	78,801.2	Business activities n.e.c.	
7491	การจัดหาแรงงานและการสรรหาบุคลากร	758	39,567.0	22,896.3	-	Labour recruitment and provision of personnel	
7492	กิจกรรมด้านการสืบสวนและการรักษาความปลอดภัย	828	84,907.1	35,111.6	109.1	Investigation and security activities	
7493	กิจกรรมการทำความสะอาดอาคาร	533	68,584.9	37,425.2	92.0	Building-cleaning activities	
7494	กิจกรรมการถ่ายภาพ	7,036	61,962.3	5,119.5	-	Photographic activities	
7495	กิจกรรมการบรรจุหีบห่อ	441	137,582.4	12,232.7	-	Packaging activities	
7499	กิจกรรมธุรกิจอื่น ๆ ซึ่งมีได้จัดประเภทไว้ในที่อื่น	15,778	747,571.2	278,248.2	78,600.0	Other business activities n.e.c.	
92	กิจกรรมนันทนาการ วัฒนธรรม และการกีฬา	27,760	1,354,030.3	93,370.5	1,696.9	Recreational, cultural and sporting activities	
921	กิจกรรมด้านภาพยนตร์ วิทยุ โทรทัศน์ และการบันเทิงอื่น ๆ	7,981	941,605.2	48,313.1	1,696.9	Motion picture, radio and television and other entertainment activities	
9211	การผลิตและการจำหน่ายภาพยนตร์และวีดีโอ	379	141,138.2	6,293.7	-	Motion picture and video production and distribution	
9212	การฉายภาพยนตร์	638	467,169.1	244.0	-	Motion picture projection	
9213	กิจกรรมด้านวิทยุและโทรทัศน์	837	291,946.9	39,198.5	1,345.9	Radio and television activities	
9214	กิจกรรมด้านศิลปะการละคร ดนตรี และศิลปะอื่น ๆ	5,955	40,304.4	2,516.9	351.0	Dramatic arts, music and other arts activities	
9219	กิจกรรมด้านความบันเทิงอื่น ๆ ซึ่งมีได้จัดประเภทไว้ในที่อื่น	172	1,046.6	60.0	-	Other entertainment activities n.e.c.	
922	กิจกรรมของสำนักข่าว	107	-	-	-	News agency activities	
9220	กิจกรรมของสำนักข่าว	107	-	-	-	New agency activities	
924	กิจกรรมการกีฬาและนันทนาการอื่น ๆ	19,672	412,425.1	45,057.4	-	Sporting and other recreational activities	

(พันบาท In Thousand Baht)



ตาราง 7 มูลค่าสินทรัพย์ถาวรที่เปลี่ยนแปลงระหว่าง มกราคม - ธันวาคม 2552 จำแนกตามประเภทธุรกิจ ทัวราชอาณาจักร พ.ศ. 2553 (ต่อ)

TABLE 7 VALUE OF FIXED ASSETS CHANGED IN JANUARY - DECEMBER 2009 BY CATEGORY OF BUSINESS INDUSTRY, WHOLE KINGDOM, 2010 (Cont'd)

รหัส Code	ประเภทธุรกิจ	จำนวน สถาน- ประกอบ การ Number of establishments	มูลค่าสินทรัพย์		มูลค่าสินทรัพย์ ถาวรที่ขาย Value of disposal of fixed assets	ค่าโอน กรรมสิทธิ์ Ownership transfer fee	Category of business industry
			มูลค่าสินทรัพย์ ถาวรที่ซื้อหรือ ผลิตขึ้นเอง Value of new or cost producing of fixed assets	234,094.6			
9241	กิจกรรมการกีฬา	4,056	234,094.6	29,257.6	-	Sporting activities	
9249	กิจกรรมนันทนาการอื่นๆ	15,616	178,330.5	15,799.8	-	Other recreational activities	
<b>93</b>	<b>กิจกรรมด้านการบริการอื่น ๆ</b>	<b>157,528</b>	<b>299,460.1</b>	<b>16,621.7</b>	<b>0.9</b>	<b>Other service activities</b>	
930	กิจกรรมด้านบริการอื่น ๆ	157,528	299,460.1	16,621.7	0.9	Other service activities	
9301	การบริการซักล้าง และการซักแห้ง ผลิตภัณฑ์สิ่งทอและขนสัตว์	27,830	70,528.4	11,833.4	-	Washing, cleaning and dyeing of textile and fur products	
9302	การแต่งผมและการเสริมสวยอื่นๆ	116,088	50,135.3	-	0.8	Hairdressing and other beauty treatment	
9303	การทำศพและกิจกรรมที่เกี่ยวข้อง	362	-	-	-	Funeral and related activities	
9309	กิจกรรมการบริการอื่นๆ ซึ่งมิได้จัดประเภทไว้ในที่อื่น	13,248	178,796.4	4,788.3	-	Other service activities n.e.c.	

(พันบาท In Thousand Baht)

ภาคผนวก

APPENDIX

## ภาคผนวก ก

### ระเบียบวิธี

#### 1. แผนการสุ่มตัวอย่าง

แผนการสุ่มตัวอย่างที่ใช้เป็นแบบ Stratified Systematic Sampling โดยมี กรุงเทพมหานคร ปริมณฑล และภาคเป็นสตราตัม สถานประกอบการเป็นหน่วยตัวอย่าง

##### 1.1 การจัดสตราตัม

กรุงเทพมหานคร ปริมณฑล และภาค 4 ภาคเป็นสตราตัม รวมทั้งสิ้นมี 6 สตราตัม ในแต่ละสตราตัมได้จัดสถานประกอบการออกเป็น 73 สตราตัมย่อย ตาม ISIC ในระดับหมู่ย่อย และในแต่ละสตราตัมย่อยได้จำแนกสถานประกอบการตามขนาดของสถานประกอบการซึ่งวัดด้วยจำนวนคนทำงานออกเป็น 10 ขนาด ดังนี้

ขนาดของสถานประกอบการ	1	2	3	4	5	6	7	8	9	10
จำนวนคนทำงาน (คน)	1	2	3 - 5	6 - 10	11 - 15	16 - 25	26 - 30	31 - 50	51 - 200	> 200

##### 1.2 การเลือกตัวอย่าง

ในแต่ละสตราตัมย่อย และขนาดของสถานประกอบการ ได้ทำการเลือกสถานประกอบการตัวอย่างด้วยวิธีการสุ่มแบบมีระบบอย่างอิสระต่อกัน ได้จำนวนสถานประกอบการตัวอย่างทั้งสิ้น 26,101 แห่ง จากทั้งสิ้น 1,606,507 แห่ง ซึ่งกระจายไปตามภาคและขนาดของสถานประกอบการ เป็นดังนี้

ภาค	ขนาดของสถานประกอบการ										
	ทั้งสิ้น	1	2	3	4	5	6	7	8	9	10
กรุงเทพมหานคร	6,819	562	518	726	483	255	1,263	663	920	928	501
ปริมณฑล	3,814	696	498	576	306	176	573	203	372	323	91
กลาง	4,113	761	614	553	287	182	650	230	368	352	116
เหนือ	3,654	896	565	489	248	155	530	163	292	262	54
ตะวันออกเฉียงเหนือ	3,920	837	667	519	251	166	581	186	336	327	50
ใต้	3,781	772	617	502	250	159	566	196	321	291	107
ทั่วประเทศ	26,101	4,524	3,479	3,365	1,825	1,093	4,163	1,641	2,609	2,483	919

## 2. วิธีการประมาณผล

การเสนอผลของการสำรวจได้เสนอผลในระดับกรุงเทพมหานคร ปริมณฑล (สมุทรปราการ นนทบุรี ปทุมธานี นครปฐม และสมุทรสาคร) และภาค จำนวน 4 ภาค คือ ภาคกลาง ภาคเหนือ ภาคตะวันออกเฉียงเหนือ และภาคใต้ และได้จำแนกสถานประกอบการตามขนาด (วัดด้วยจำนวน คนทำงาน) ออกเป็น 6 ขนาด ดังนี้

ขนาดของสถานประกอบการ	1	2	3	4	5	6
จำนวนคนทำงาน	1 – 15	16 – 25	26 – 30	31 – 50	51 – 200	> 200

ในการประมาณค่า กำหนดให้

$$\begin{aligned}m &= 1, 2, 3, \dots, n_{hil} && \text{(สถานประกอบการตัวอย่าง)} \\l &= 1, 2, 3, \dots, 10 && \text{(ขนาดของสถานประกอบการ)} \\k &= 1, 2, 3, \dots, 11 && \text{(หมวด)} \\j &= 1, 2, 3, \dots, 41 && \text{(หมู่)} \\i &= 1, 2, 3, \dots, 73 && \text{(หมู่ย่อย)} \\h &= 1, 2, 3, 4, 5, 6 && \text{(ภาค)}\end{aligned}$$

2.1 สูตรการประมาณค่ายอดรวมของลักษณะที่ต้องการศึกษา  $X$  สำหรับขนาดของสถานประกอบการ  $l$  หมู่ย่อย  $i$  ภาค  $h$  คือ

$$\hat{X}_{hil} = \sum_{m=1}^{n_{hil}} w_{hil} x_{hilm}$$

โดยที่

$x_{hilm}$  คือ ค่าของลักษณะที่ต้องการศึกษา  $X$  ของสถานประกอบการตัวอย่าง  $m$  ขนาดของสถานประกอบการ  $l$  หมู่ย่อย  $i$  ภาค  $h$

$w_{hil}$  คือ ค่าถ่วงน้ำหนักสำหรับขนาดของสถานประกอบการ  $l$  หมู่ย่อย  $i$  ภาค  $h$  ซึ่ง

$$w_{hil} = \frac{N_{hil}}{n_{hil}}$$

$N_{hil}$  คือ จำนวนสถานประกอบการทั้งสิ้นในที่อยู่ในขนาดของสถานประกอบการ  $l$  หมู่ย่อย  $i$  ภาค  $h$

$n_{hil}$  คือ จำนวนสถานประกอบการที่เจงนับได้ทั้งสิ้นในที่อยู่ในขนาดของสถานประกอบการ  $l$  หมู่ย่อย  $i$  ภาค  $h$

## 2.2 สูตรการประมาณค่ายอดรวมของลักษณะที่ต้องการศึกษา $X$ ของสถานประกอบการ คือ

การนำเสนอผล	ภาค	ตัวราชาณาจักร
สถานประกอบการที่มีคนทำงานทั้งสิ้น 1 – 15 คน	$\hat{x}'_{hl} = \sum_{l=1}^5 \sum_{i=1}^{73} \hat{x}_{hil}$	$\hat{X}'_1 = \sum_{h=1}^6 \hat{X}'_{h1}$
สถานประกอบการที่มีคนทำงานทั้งสิ้น 16 – 25 คน ( $l = 6$ )	$\hat{X}'_{h2} = \sum_{i=1}^{73} \hat{x}_{hi6}$	$\hat{X}'_2 = \sum_{h=1}^6 \hat{X}'_{h2}$
สถานประกอบการที่มีคนทำงานทั้งสิ้น 26 – 30 คน ( $l = 7$ )	$\hat{x}'_{h3} = \sum_{i=1}^{73} \hat{x}_{hi7}$	$\hat{x}'_3 = \sum_{h=1}^6 \hat{x}'_{h3}$
สถานประกอบการที่มีคนทำงานทั้งสิ้น 31 – 50 คน ( $l = 8$ )	$\hat{X}'_{h4} = \sum_{i=1}^{73} \hat{x}_{hi8}$	$\hat{x}'_4 = \sum_{h=1}^6 \hat{x}'_{h4}$
สถานประกอบการที่มีคนทำงานทั้งสิ้น 51 – 200 คน ( $l = 9$ )	$\hat{x}'_{h5} = \sum_{i=1}^{73} \hat{x}_{hi9}$	$\hat{X}'_5 = \sum_{h=1}^6 \hat{X}'_{h5}$
สถานประกอบการที่มีคนทำงานทั้งสิ้น > 200 คน ( $l = 10$ )	$\hat{X}'_{h6} = \sum_{i=1}^{73} \hat{x}_{hi10}$	$\hat{X}'_6 = \sum_{h=1}^6 \hat{X}'_{h6}$
หมู่ย่อย $i$	$\hat{X}_{hi} = \sum_{l=1}^{10} \hat{x}_{hil}$	$\hat{x}_i = \sum_{h=1}^6 \hat{x}_{hi}$
หมู่ $j$	$\hat{x}_{hj} = \sum_{i=1}^{A_j} \hat{x}_{hi}$ โดยที่ $A_j$ คือ จำนวนหมู่ย่อยทั้งสิ้นในหมู่ $j$	$\hat{x}_j = \sum_{h=1}^6 \hat{x}_{hj}$
หมวด $k$	$\hat{x}_{hk} = \sum_{j=1}^{A_k} \hat{x}_{hj}$ โดยที่ $A_k$ คือ จำนวนหมู่ทั้งสิ้นในหมวด $k$	$\hat{X}_k = \sum_{h=1}^6 \hat{x}_{hk}$

## 2.3 สูตรการประมาณค่าความแปรปรวนของค่าประมาณยอดรวมของลักษณะที่ต้องการศึกษา $X$ สำหรับขนาดของสถานประกอบการ $l$ หมู่ย่อย $i$ ภาค $h$ คือ

$$\hat{V}(\hat{X}_{hil}) = N_{hil}(N_{hil} - n_{hil}) \frac{s_{hil}^2}{n_{hil}}$$

โดยที่

$$s_{hil}^2 = \frac{1}{n_{hil} - 1} \left[ \sum_{m=1}^{n_{hil}} x_{hilm}^2 - \frac{\left( \sum_{m=1}^{n_{hil}} x_{hilm} \right)^2}{n_{hil}} \right]$$

2.4 สูตรการประมาณค่าสัมประสิทธิ์ที่วัดความแปรผันของค่าประมาณยอดรวมของลักษณะที่ต้องการศึกษา  $X$  ของสถานประกอบการ คือ

การนำเสนอผล	ภาค	ตัวราชอาณาจักร
สถานประกอบการที่มีคนทำงานทั้งสิ้น 1 – 15 คน	$c.v.'_{h1} = \frac{\sqrt{\sum_{l=1}^5 \sum_{i=1}^{73} \hat{v}(\hat{x}_{hil})}}{\hat{x}'_{h1}}$	$c.v.'_1 = \frac{\sqrt{\sum_{h=1}^6 \sum_{l=1}^5 \sum_{i=1}^{73} \hat{v}(\hat{x}_{hil})}}{\hat{x}'_1}$
สถานประกอบการที่มีคนทำงานทั้งสิ้น 16 – 25 คน ( $l = 6$ )	$c.v.'_{h2} = \frac{\sqrt{\sum_{i=1}^{73} \hat{v}(\hat{x}_{hi6})}}{\hat{x}'_{h2}}$	$c.v.'_2 = \frac{\sqrt{\sum_{h=1}^6 \sum_{i=1}^{73} \hat{v}(\hat{x}_{hi6})}}{\hat{x}'_2}$
สถานประกอบการที่มีคนทำงานทั้งสิ้น 26 – 30 คน ( $l = 7$ )	$c.v.'_{h3} = \frac{\sqrt{\sum_{i=1}^{73} \hat{v}(\hat{x}_{hi7})}}{\hat{x}'_{h3}}$	$c.v.'_3 = \frac{\sqrt{\sum_{h=1}^6 \sum_{i=1}^{73} \hat{v}(\hat{x}_{hi7})}}{\hat{x}'_3}$
สถานประกอบการที่มีคนทำงานทั้งสิ้น 31 – 50 คน ( $l = 8$ )	$c.v.'_{h4} = \frac{\sqrt{\sum_{i=1}^{73} \hat{v}(\hat{x}_{hi8})}}{\hat{x}'_{h4}}$	$c.v.'_4 = \frac{\sqrt{\sum_{h=1}^6 \sum_{i=1}^{73} \hat{v}(\hat{x}_{hi8})}}{\hat{x}'_4}$
สถานประกอบการที่มีคนทำงานทั้งสิ้น 51 – 200 คน ( $l = 9$ )	$c.v.'_{h5} = \frac{\sqrt{\sum_{i=1}^{73} \hat{v}(\hat{x}_{hi9})}}{\hat{x}'_{h5}}$	$c.v.'_5 = \frac{\sqrt{\sum_{h=1}^6 \sum_{i=1}^{73} \hat{v}(\hat{x}_{hi9})}}{\hat{x}'_5}$
สถานประกอบการที่มีคนทำงานทั้งสิ้น > 200 คน ( $l = 10$ )	$c.v.'_{h6} = \frac{\sqrt{\sum_{i=1}^{73} \hat{v}(\hat{x}_{hi10})}}{\hat{x}'_{h6}}$	$c.v.'_6 = \frac{\sqrt{\sum_{h=1}^6 \sum_{i=1}^{73} \hat{v}(\hat{x}_{hi10})}}{\hat{x}'_6}$
หมู่ย่อย $i$	$\hat{v}(\hat{x}_{hi}) = \sum_{l=1}^{10} \hat{v}(\hat{x}_{hil})$ $c.v.'_{hi} = \frac{\sqrt{\hat{v}(\hat{x}_{hi})}}{\hat{x}'_{hi}}$	$c.v.'_i = \frac{\sqrt{\sum_{h=1}^6 \hat{v}(\hat{x}_{hi})}}{\hat{x}'_i}$
หมู่ $j$	$\hat{v}(\hat{x}_{hj}) = \sum_{i=1}^{A_j} \hat{v}(\hat{x}_{hi})$ $c.v.'_{hj} = \frac{\sqrt{\hat{v}(\hat{x}_{hj})}}{\hat{x}'_{hj}}$ โดยที่ $A_j$ คือ จำนวนหมู่ย่อย ทั้งสิ้นในหมู่ $j$	$c.v.'_j = \frac{\sqrt{\sum_{h=1}^6 \hat{v}(\hat{x}_{hj})}}{\hat{x}'_j}$
หมวด $k$	$\hat{v}(\hat{x}_{hk}) = \sum_{j=1}^{A_k} \hat{v}(\hat{x}_{hj})$ $c.v.'_{hk} = \frac{\sqrt{\hat{v}(\hat{x}_{hk})}}{\hat{x}'_{hk}}$ โดยที่ $A_k$ คือ จำนวนหมู่ ทั้งสิ้นในหมวด $k$	$c.v.'_k = \frac{\sqrt{\sum_{h=1}^6 \hat{v}(\hat{x}_{hk})}}{\hat{x}'_k}$

## 2.5 วิธีการเก็บรวบรวมข้อมูล

การเก็บรวบรวมข้อมูลใช้วิธีส่งเจ้าหน้าที่ซึ่งเป็นข้าราชการและลูกจ้างของสำนักงานสถิติแห่งชาติออกไปทำการสัมภาษณ์เจ้าของ ผู้ประกอบการ หรือผู้ที่ได้รับมอบหมายให้ตอบข้อมูลของสถานประกอบการธุรกิจ ซึ่งตกเป็นตัวอย่าง ในระหว่างเดือนพฤษภาคม – สิงหาคม 2553

## 2.6 ความคลาดเคลื่อนของข้อมูล

ข้อมูลที่นำเสนอไว้ในรายงานฉบับนี้อาจจะมีความคลาดเคลื่อนอยู่บ้าง ความคลาดเคลื่อนดังกล่าว เป็นความคลาดเคลื่อนจากการเลือกตัวอย่าง (Sampling error) และความคลาดเคลื่อนที่เกิดจากสาเหตุอื่น (Non-Sampling error) เช่น ผู้ตอบไม่ให้ข้อมูลตามความเป็นจริง ข้อมูลในแบบสอบถามไม่ครบถ้วน การลงรหัสผิดพลาดหรือการบันทึกข้อมูลผิดพลาด เป็นต้น อย่างไรก็ตาม สำนักงานสถิติแห่งชาติได้พยายามควบคุมให้ข้อมูลมีความคลาดเคลื่อนน้อยที่สุด จึงขอให้ผู้ใช้ข้อมูลใช้ข้อมูลด้วยความระมัดระวังตามสมควร

## 2.7 การปิดตัวเลข

ผลรวมของแต่ละจำนวนอาจไม่เท่ากับยอดรวม ทั้งนี้เนื่องจากการปิดเศษ

ตาราง 1 ค่า C.V. ของจำนวนคนทำงาน ลูกจ้าง ค่าตอบแทนแรงงาน ลูกจ้าง และค่าใช้จ่าย จำแนกตามขนาดของสถานประกอบการ ทัวราชอาณาจักร พ.ศ. 2553

TABLE 1 C.V. OF NUMBER OF PERSONS ENGAGED, EMPLOYEES, REMUNERATION, RECEIPTS AND EXPENDITURES BY SIZE OF ESTABLISHMENT, WHOLE KINGDOM, 2010

ขนาดของสถานประกอบการ	คนทำงาน Persons engaged	ลูกจ้าง Employees	ค่าตอบแทนแรงงาน Remuneration	รายรับ Receipts	ค่าใช้จ่าย Expenditures	Size of establishment
รวม	0.0153	0.0285	0.0423	0.0714	0.0839	Total
1-15 คน	0.0035	0.0170	0.0228	0.0320	0.0362	1-15 persons
16-25 คน	0.0081	0.0107	0.0314	0.0944	0.1099	16-25 persons
26-30 คน	0.0025	0.0048	0.1209	0.0656	0.0711	26-30 persons
31-50 คน	0.0079	0.0081	0.0358	0.0635	0.0735	31-50 persons
51-200 คน	0.0235	0.0248	0.0445	0.0908	0.1040	51-200 persons
มากกว่า 200 คน	0.1347	0.1353	0.1429	0.2590	0.2871	More than 200 persons



ตาราง 2 ค่า C.V. ของจำนวนคนทำงาน ลูกจ้าง ค่าตอบแทนแรงงาน รายรับ และค่าใช้จ่าย จำแนกตามประเภทธุรกิจ ที่ราชอาณาจักร พ.ศ. 2553

TABLE 2 C.V. OF NUMBER OF PERSONS ENGAGED, EMPLOYEES, REMUNERATION, RECEIPTS AND EXPENDITURES BY CATEGORY OF BUSINESS INDUSTRY, WHOLE KINGDOM, 2010

รหัส Code	ประเภทธุรกิจ Persons engaged	ลูกจ้าง Employees	ค่าตอบแทนแรงงาน Remuneration	รายรับ Receipts	ค่าใช้จ่าย Expenditures	Category of business industry
	รวม	0.0153	0.0285	0.0423	0.0714	Total
50	การขาย การบำรุงรักษา และการซ่อมแซมยานยนต์ และรถจักรยานยนต์ รวมทั้งการขายปลีกน้ำมันเชื้อเพลิงรถยนต์	0.0137	0.0243	0.0417	0.0310	Sale, maintenance and repair of motor vehicles and motorcycles; retail sale of automotive fuel
501	การขายยานยนต์	0.0736	0.0807	0.0970	0.0553	Sale of motor vehicles
5010	การขายยานยนต์	0.0736	0.0807	0.0970	0.0553	Sale of motor vehicles
502	การบำรุงรักษาและการซ่อมแซมยานยนต์	0.0167	0.0340	0.0795	0.1157	Maintenance and repair of motor vehicles
5020	การบำรุงรักษาและการซ่อมแซมยานยนต์	0.0167	0.0340	0.0795	0.1157	Maintenance and repair of motor vehicles
503	การขายอะไหล่ยานยนต์และชิ้นส่วนอุปกรณ์ที่เกี่ยวข้อง	0.0157	0.0389	0.0536	0.0380	Sale of motor vehicle parts and accessories
5030	การขายอะไหล่ยานยนต์และชิ้นส่วนอุปกรณ์ที่เกี่ยวข้อง	0.0157	0.0389	0.0536	0.0380	Sale of motor vehicle parts and accessories
504	การขาย การบำรุงรักษา และการซ่อมแซมรถจักรยานยนต์ อะไหล่และชิ้นส่วนอุปกรณ์ที่เกี่ยวข้อง	0.0082	0.0384	0.0504	0.1277	Sale, maintenance and repair of motorcycles and related parts and accessories
5040	การขาย การบำรุงรักษา และการซ่อมแซมรถจักรยานยนต์ อะไหล่และชิ้นส่วนอุปกรณ์ที่เกี่ยวข้อง	0.0082	0.0384	0.0504	0.1277	Sale, maintenance and repair of motorcycles and related parts and accessories
505	การขายปลีกน้ำมันเชื้อเพลิงรถยนต์	0.0126	0.0311	0.0420	0.0454	Retail sale of automotive fuel
5050	การขายปลีกน้ำมันเชื้อเพลิงรถยนต์	0.0126	0.0311	0.0420	0.0454	Retail sale of automotive fuel
51	การขายส่งและการค้าเพื่อค้าขายหน้า ยกเว้นยานยนต์ และรถจักรยานยนต์	0.0797	0.0958	0.1262	0.1801	Wholesale trade and commission trade, except of motor vehicles and motorcycles
511	การขายส่งโดยได้รับค่าธรรมเนียมตอบแทน หรือโดยการที่สัญญาจ้าง	0.0196	0.0217	0.1983	0.4842	Wholesale on a fee or contract basis
5110	การขายส่งโดยได้รับค่าธรรมเนียมตอบแทน หรือโดยการที่สัญญาจ้าง	0.0196	0.0217	0.1983	0.4842	Wholesale on a fee or contract basis

ตาราง 2 ค่า C.V. ของจำนวนคนทำงาน ลูกจ้าง ค่าตอบแทนแรงงาน รายรับ และค่าใช้จ่าย จำแนกตามประเภทธุรกิจ ที่ราชอาณาจักร พ.ศ. 2553 (ต่อ)

TABLE 2 C.V. OF NUMBER OF PERSONS ENGAGED, EMPLOYEES, REMUNERATION, RECEIPTS AND EXPENDITURES BY CATEGORY OF BUSINESS INDUSTRY, WHOLE KINGDOM, 2010 (Cont'd)

รหัส Code	ประเภทธุรกิจ	คนทำงาน Persons engaged	ลูกจ้าง Employees	ค่าตอบแทนแรงงาน Remuneration	รายรับ Receipts	ค่าใช้จ่าย Expenditures	Category of business industry
512	การขายส่งวัตถุดิบทางการเกษตร สัตว์ที่มีชีวิต อาหาร เครื่องดื่ม และยาสูบ	0.0094	0.0156	0.0535	0.1881	0.2108	Wholesale of agricultural raw materials, live animals, food, beverages and tobacco
5121	การขายส่งวัตถุดิบทางการเกษตร และสัตว์ที่มีชีวิต	0.0131	0.0284	0.0732	0.1016	0.1112	Wholesale of agricultural raw materials and live animals
5122	การขายส่งอาหาร เครื่องดื่ม และยาสูบ	0.0121	0.0186	0.0637	0.2150	0.2384	Wholesale of food, beverages and tobacco
513	การขายส่งของใช้ในครัวเรือน	0.2558	0.2708	0.3508	0.4813	0.5095	Wholesale of household goods
5131	การขายส่งสินค้าสิ่งทอ เสื้อผ้า และรองเท้า	0.0156	0.0184	0.0359	0.0580	0.0480	Wholesale of textiles, clothing and footwear
5139	การขายส่งของใช้อื่นๆ ในครัวเรือน	0.3233	0.3333	0.3980	0.6233	0.6511	Wholesale of other household goods
514	การขายส่งสินค้าขกลางที่มีใช้ทางการเกษตร และของที่ใช้ไม่ได้	0.0166	0.0247	0.0847	0.1096	0.1192	Wholesale of non-agricultural intermediate products, waste and scrap
5141	การขายส่งเชื้อเพลิงที่เป็นของแข็ง ของเหลว ก๊าซ และผลิตภัณฑ์ที่เกี่ยวข้อง	0.0088	0.0134	0.0182	0.2416	0.2745	Wholesale of solid, liquid and gaseous fuels and related products
5142	การขายส่งโลหะและแร่โลหะ	0.0418	0.0451	0.0881	0.2022	0.2096	Wholesale of metals and metal ores
5143	การขายส่งวัสดุก่อสร้าง เครื่องโลหะ อุปกรณ์ที่ใช้สำหรับ การวางท่อและการทำความร้อน และเครื่องมือเครื่องใช้	0.0296	0.0335	0.0779	0.0837	0.0922	Wholesale of construction materials, hardware, plumbing and heating equipment and supplies
5149	การขายส่งสินค้าขกลางอื่นๆ เศษและของทิ้งที่ไม่ได้	0.0243	0.0455	0.1608	0.2038	0.2213	Wholesale of other intermediate products, waste and scrap
515	การขายส่งเครื่องจักร เครื่องอุปกรณ์ และเครื่องมือเครื่องใช้	0.0613	0.0649	0.1569	0.2099	0.2347	Wholesale of machinery, equipment and supplies
5150	การขายส่งเครื่องจักร เครื่องอุปกรณ์ และเครื่องมือเครื่องใช้	0.0613	0.0649	0.1569	0.2099	0.2347	Wholesale of machinery, equipment and supplies
519	การขายส่งสินค้าประเภทอื่น ๆ	0.0138	0.0217	0.0400	0.0666	0.0639	Other wholesale
5190	การขายส่งสินค้าประเภทอื่น ๆ	0.0138	0.0217	0.0400	0.0666	0.0639	Other wholesale

ตาราง 2 ค่า C.V. ของจำนวนคนทำงาน ลูกจ้าง ค่าตอบแทนแรงงาน รายรับ และค่าใช้จ่าย จำแนกตามประเภทธุรกิจ ที่ราชอาณาจักร พ.ศ. 2553 (ต่อ)

TABLE 2 C.V. OF NUMBER OF PERSONS ENGAGED, EMPLOYEES, REMUNERATION, RECEIPTS AND EXPENDITURES BY CATEGORY OF BUSINESS INDUSTRY, WHOLE KINGDOM, 2010 (Cont'd)

รหัส Code	ประเภทธุรกิจ	คนทำงาน Persons engaged	ลูกจ้าง Employees	ค่าตอบแทนแรงงาน Remuneration	รายรับ Receipts	ค่าใช้จ่าย Expenditures	Category of business industry
52	การขายปลีก ยกเว้นยานยนต์และรถจักรยานยนต์ รวมทั้ง การซ่อมแซมของใช้ส่วนบุคคลและของใช้ในครัวเรือน	0.0068	0.0310	0.0388	0.1269	0.1505	Retail trade, except of motor vehicles and motorcycles; repair of personal and household goods
521	การขายปลีกในร้านค้าทั่วไป	0.0112	0.0695	0.0815	0.2403	0.2726	Non-specialized retail trade
5211	การขายปลีกอาหาร เครื่องดื่ม หรือยาสูบ เป็นสินค้าหลัก	0.0153	0.0972	0.1111	0.3104	0.3465	Retail sale in non-specialized stores with food, beverages or tobacco predominating
5219	การขายปลีกสินค้าทั่วไปอื่นๆ	0.0116	0.0843	0.1124	0.1344	0.1633	Other retail sale in non-specialized stores
522	การขายปลีกอาหาร เครื่องดื่มและยาสูบ ในร้านเฉพาะของสินค้านั้น ๆ	0.0094	0.0496	0.0640	0.0936	0.0836	Retail sale of food, beverages and tobacco in specialized stores
5220	การขายปลีกอาหาร เครื่องดื่มหรือยาสูบในร้าน เฉพาะของสินค้านั้นๆ	0.0094	0.0496	0.0640	0.0936	0.0836	Retail sale of food, beverages and tobacco in specialized stores
523	การขายปลีกสินค้าใหม่อื่น ๆ ในร้านเฉพาะของสินค้านั้น ๆ	0.0062	0.0252	0.0479	0.0750	0.0789	Other retail trade of new goods in specialized stores
5231	การขายปลีกสินค้าทางเภสัชกรรมและเวชภัณฑ์ เครื่องสำอาง และเครื่องประดับร่างกายหรือประทีปโคม	0.0074	0.0566	0.0666	0.2062	0.2407	Retail sale of pharmaceutical and medical goods, cosmetic and toilet articles
5232	การขายปลีกสินค้าสิ่งทอ เสื้อผ้า รองเท้า และเครื่องหนัง	0.0136	0.1158	0.1283	0.1729	0.2371	Retail sale of textiles, clothing, footwear and leather goods
5233	การขายปลีกเครื่องใช้ สิ่งของและอุปกรณ์ที่ใช้ในครัวเรือน	0.0170	0.0333	0.1257	0.2969	0.3113	Retail sale of household appliances, articles and equipment
5234	การขายปลีกเครื่องโลหะ สีทาและกระจก	0.0112	0.0273	0.0476	0.0497	0.0503	Retail sale of hardware, paints and glass
5239	การขายปลีกสินค้าอื่นๆ ในร้านเฉพาะของสินค้านั้นๆ	0.0108	0.0516	0.0857	0.1142	0.1157	Other retail sale in specialized stores
524	การขายปลีกของที่ใช้แล้วในร้าน	0.0104	0.0425	0.0413	0.1651	0.2711	Retail sale of second-hand goods in stores
5240	การขายปลีกของที่ใช้แล้วในร้าน	0.0104	0.0425	0.0413	0.1651	0.2711	Retail sale of second-hand goods in stores
525	การขายปลีกสินค้าโดยไม่ม้ร้าน	0.2611	0.2996	0.2585	0.2854	0.3039	Retail trade not in stores
5251	การขายปลีกโดยสถานประกอบการที่รับสั่งสินค้าทางไปรษณีย์	0.0000	0.0000	0.0000	0.0012	0.0012	Retail sale via mail order houses
5259	การขายปลีกสินค้าอื่นๆ โดยไม่มีร้าน	0.2655	0.3034	0.2598	0.2867	0.3055	Other non-store retail sale

ตาราง 2 ค่า C.V. ของจำนวนคนทำงาน ลูกจ้าง ค่าตอบแทนแรงงาน รายรับ และค่าใช้จ่าย จำแนกตามประเภทธุรกิจ ที่ราชอาณาจักร พ.ศ. 2553 (ต่อ)

TABLE 2 C.V. OF NUMBER OF PERSONS ENGAGED, EMPLOYEES, REMUNERATION, RECEIPTS AND EXPENDITURES BY CATEGORY OF BUSINESS INDUSTRY, WHOLE KINGDOM, 2010 (Cont'd)

รหัส Code	ประเภทธุรกิจ	คนทำงาน Persons engaged	ลูกจ้าง Employees	ค่าตอบแทนแรงงาน Remuneration	รายรับ Receipts	ค่าใช้จ่าย Expenditures	Category of business industry
526	การซ่อมแซมของใช้ส่วนบุคคลและของใช้ในครัวเรือน	0.0105	0.1031	0.1117	0.1240	0.1320	Repair of personal and household goods
5260	การซ่อมแซมของใช้ส่วนบุคคล และของใช้ในครัวเรือน	0.0105	0.1031	0.1117	0.1240	0.1320	Repair of personal and household goods
55	โรงแรมและภัตตาคาร	0.0154	0.0295	0.0451	0.0578	0.0656	Hotels and restaurants
551	โรงแรม ค่ายพัก และที่พักชั่วคราว	0.0276	0.0322	0.0624	0.0971	0.1275	Hotels; camping sites and other provision of short-stay accommodation
5510	โรงแรม ค่ายพัก และที่พักชั่วคราว	0.0276	0.0322	0.0624	0.0971	0.1275	Hotels, camping sites and other provision of short-stay accommodation
552	ภัตตาคาร บาร์ และโรงอาหาร	0.0184	0.0436	0.0651	0.0715	0.0738	Restaurants, bars and canteens
5520	ภัตตาคาร บาร์ และโรงอาหาร	0.0184	0.0436	0.0651	0.0715	0.0738	Restaurants, bars and canteens
70	กิจกรรมด้านอสังหาริมทรัพย์	0.0330	0.0546	0.0748	0.1279	0.1422	Real estate activities
701	กิจกรรมด้านอสังหาริมทรัพย์ ที่เป็นของตนเอง หรือเช่าจากผู้อื่น	0.0368	0.0650	0.0881	0.1433	0.1609	Real estate activities with own or leased property
7010	กิจกรรมด้านอสังหาริมทรัพย์ที่เป็นของตนเองหรือเช่าจากผู้อื่น	0.0368	0.0650	0.0881	0.1433	0.1609	Real estate activities with own or leased property
702	กิจกรรมด้านอสังหาริมทรัพย์ โดยได้รับค่าธรรมเนียมตอบแทน หรือโดยการทำสัญญา	0.0365	0.0449	0.0900	0.2320	0.2888	Real estate activities on a fee or contract basis
7020	กิจกรรมด้านอสังหาริมทรัพย์โดยได้รับค่าธรรมเนียมตอบแทน หรือโดยการทำสัญญา	0.0365	0.0449	0.0900	0.2320	0.2888	Real estate activities on a fee or contract basis
71	การให้เช่าเครื่องจักรและเครื่องอุปโภคบริโภคโดยไม่มีผู้ควบคุม การให้เช่า ของใช้ส่วนบุคคลและของใช้ในครัวเรือน	0.0075	0.0290	0.0215	0.0254	0.0283	Renting of machinery and equipment without operator and of personal and household goods
711	การให้เช่าเครื่องอุปโภคบริโภค	0.0054	0.0110	0.0088	0.0091	0.0018	Renting of transport equipment
7111	การให้เช่าเครื่องอุปโภคบริโภคขนส่งทางบก	0.0055	0.0113	0.0091	0.0092	0.0018	Renting of land transport equipment
7112	การให้เช่าเครื่องอุปโภคบริโภคขนส่งทางน้ำ	0.0000	0.0000	0.0000	0.0000	0.0000	Renting of water transport equipment

ตาราง 2 ค่า C.V. ของจำนวนคนทำงาน ลูกจ้าง ค่าตอบแทนแรงงาน รายรับ และค่าใช้จ่าย จำแนกตามประเภทธุรกิจ ที่ราชอาณาจักร พ.ศ. 2553 (ต่อ)

TABLE 2 C.V. OF NUMBER OF PERSONS ENGAGED, EMPLOYEES, REMUNERATION, RECEIPTS AND EXPENDITURES BY CATEGORY OF BUSINESS INDUSTRY, WHOLE KINGDOM, 2010 (Cont'd)

รหัส Code	ประเภทธุรกิจ	คนทำงาน Persons engaged	ลูกจ้าง Employees	ค่าตอบแทนแรงงาน Remuneration	รายรับ Receipts	ค่าใช้จ่าย Expenditures	Category of business industry
712	การให้เช่าเครื่องจักรและเครื่องอุปกรณอื่น ๆ	0.0126	0.0371	0.0320	0.0523	0.0322	Renting of other machinery and equipment
7121	การให้เช่าเครื่องจักรและเครื่องอุปกรณทางการเกษตร	0.0127	0.0396	0.0463	0.0604	0.0544	Renting of agricultural machinery and equipment
7122	การให้เช่าเครื่องจักรและเครื่องอุปกรณที่ใช้ในงานก่อสร้าง และงานวิศวกรรมโยธา	0.0310	0.0362	0.0743	0.0488	0.0395	Renting of construction and civil engineering machinery and equipment
7123	การให้เช่าเครื่องจักรและเครื่องอุปกรณที่ใช้ในสำนักงาน (รวมทั้งเครื่องคอมพิวเตอร์)	0.0015	0.0079	0.0016	0.0014	0.0026	Renting of office machinery and equipment (including computers)
7129	การให้เช่าเครื่องจักรและเครื่องอุปกรณอื่น ๆ ซึ่งมิได้จัดประเภทไว้ในที่อื่น	0.0142	0.0470	0.0388	0.1061	0.0641	Renting of other machinery and equipment n.e.c.
713	การให้เช่าของใช้ส่วนบุคคลและของใช้ในครัวเรือน ซึ่งมิได้จัดประเภทไว้ในที่อื่น	0.0114	0.0797	0.0696	0.0837	0.1205	Renting of personal and household goods n.e.c.
7130	การให้เช่าของใช้ส่วนบุคคลและของใช้ในครัวเรือน ซึ่งมิได้จัดประเภทไว้ในที่อื่น	0.0114	0.0797	0.0696	0.0837	0.1205	Renting of personal and household goods n.e.c.
<b>72</b>	<b>กิจกรรมด้านคอมพิวเตอร์และกิจการที่เกี่ยวข้อง</b>	<b>0.0294</b>	<b>0.0391</b>	<b>0.0909</b>	<b>0.1301</b>	<b>0.1092</b>	<b>Computer and related activities</b>
721	การให้คำปรึกษากเกี่ยวกับฮาร์ดแวร์	0.0675	0.0693	0.0762	0.3095	0.2077	Hardware consultancy
7210	การให้คำปรึกษากเกี่ยวกับฮาร์ดแวร์	0.0675	0.0693	0.0762	0.3095	0.2077	Hardware consultancy
722	การให้คำปรึกษากเกี่ยวกับซอฟต์แวร์และการจัดหา	0.0726	0.0798	0.1800	0.2339	0.3187	Software consultancy and supply
7220	การให้คำปรึกษากเกี่ยวกับซอฟต์แวร์ และการจัดหา	0.0726	0.0798	0.1800	0.2339	0.3187	Software consultancy and supply
723	การประมวลผลข้อมูล	0.1048	0.1494	0.0704	0.1320	0.0815	Data processing
7230	การประมวลผลข้อมูล	0.1048	0.1494	0.0704	0.1320	0.0815	Data processing
724	กิจกรรมด้านฐานข้อมูล	0.0104	0.0110	0.0292	0.0049	0.0018	Data base activities
7240	กิจกรรมด้านฐานข้อมูล	0.0104	0.0110	0.0292	0.0049	0.0018	Data base activities

ตาราง 2 คำ C.V. ของจำนวนคนทำงาน ลูกจ้าง ค่าตอบแทนแรงงาน รายรับ และค่าใช้จ่าย จำแนกตามประเภทธุรกิจ ที่ราชอาณาจักร พ.ศ. 2553 (ต่อ)

TABLE 2 C.V. OF NUMBER OF PERSONS ENGAGED, EMPLOYEES, REMUNERATION, RECEIPTS AND EXPENDITURES BY CATEGORY OF BUSINESS INDUSTRY, WHOLE KINGDOM, 2010 (Cont'd)

รหัส Code	ประเภทธุรกิจ	คนทำงาน Persons engaged	ลูกจ้าง Employees	ค่าตอบแทนแรงงาน Remuneration	รายรับ Receipts	ค่าใช้จ่าย Expenditures	Category of business industry
725	การบำรุงรักษาและการซ่อมแซมเครื่องจักรสำนักงาน เครื่องทำบัญชี และเครื่องคำนวณ	0.0160	0.0704	0.0549	0.0290	0.0393	Maintenance and repair of office, accounting and computing machinery
7250	การบำรุงรักษาและการซ่อมแซมเครื่องจักรสำนักงาน เครื่องทำบัญชี และเครื่องคำนวณ	0.0160	0.0704	0.0549	0.0290	0.0393	Maintenance and repair of office, accounting and computing machinery
729	กิจกรรมอื่น ๆ ที่เกี่ยวข้องกับคอมพิวเตอร์	0.0033	0.0000	0.0000	0.0003	0.0003	Other computer related activities
7290	กิจกรรมอื่น ๆ ที่เกี่ยวข้องกับคอมพิวเตอร์	0.0033	0.0000	0.0000	0.0003	0.0003	Other computer related activities
73	การวิจัยและการพัฒนา	0.0000	0.0000	0.0000	0.0000	0.0000	Research and development
731	การวิจัยและการพัฒนาการทดลองทางด้านวิทยาศาสตร์ธรรมชาติ และวิศวกรรม	0.0000	0.0000	0.0000	0.0000	0.0000	Research and development on natural sciences
7310	การวิจัยและการพัฒนาการทดลองด้านวิทยาศาสตร์ธรรมชาติ และวิศวกรรม	0.0000	0.0000	0.0000	0.0000	0.0000	Research and development on natural sciences
732	การวิจัยและการพัฒนาการทดลองทางด้านสังคมศาสตร์ และมนุษยศาสตร์	0.0000	0.0000	0.0000	0.0000	0.0000	Research and development on social sciences and humanities
7320	การวิจัยและการพัฒนาการทดลองทางด้านสังคมศาสตร์ และมนุษยศาสตร์	0.0000	0.0000	0.0000	0.0000	0.0000	Research and development on social sciences and humanities
74	กิจกรรมด้านธุรกิจอื่น ๆ	0.1351	0.1571	0.1396	0.0705	0.0975	Other business activities
741	กิจกรรมด้านกฎหมาย การทำบัญชีและการตรวจสอบบัญชี การให้คำปรึกษาด้านภาษี การวิจัยตลาด และการสำรวจ ความคิดเห็นของประชาชน การให้คำปรึกษาทางธุรกิจ และการจัดการ	0.0632	0.0832	0.1175	0.1411	0.0736	Legal, accounting, book-keeping and auditing activities; tax consultancy; market research and public opinion polling; business and management consultancy
7411	กิจกรรมด้านกฎหมาย	0.0280	0.0598	0.2406	0.2624	0.0701	Legal activities

ตาราง 2 คำ C.V. ของจำนวนคนทำงาน ลูกจ้าง ค่าตอบแทนแรงงาน รายรับ และค่าใช้จ่าย จำแนกตามประเภทธุรกิจ ที่ราชอาณาจักร พ.ศ. 2553 (ต่อ)

TABLE 2 C.V. OF NUMBER OF PERSONS ENGAGED, EMPLOYEES, REMUNERATION, RECEIPTS AND EXPENDITURES BY CATEGORY OF BUSINESS INDUSTRY, WHOLE KINGDOM, 2010 (Cont'd)

รหัส Code	ประเภทธุรกิจ	คนทำงาน Persons engaged	ลูกจ้าง Employees	ค่าตอบแทนแรงงาน Remuneration	รายรับ Receipts	ค่าใช้จ่าย Expenditures	Category of business industry
7412	กิจกรรมการบัญชี การทำบัญชี และการตรวจสอบบัญชี การให้คำปรึกษาด้านภาษี	0.0717	0.1134	0.1775	0.1380	0.1890	Accounting, book-keeping and auditing activities, tax consultancy
7413	การวิจัยตลาดและการสำรวจความคิดเห็นของประชาชน	0.0193	0.0193	0.0436	0.0356	0.0947	Market research and public opinion polling
7414	กิจกรรมการให้คำปรึกษาทางธุรกิจและการจัดการ	0.2157	0.2184	0.1581	0.1550	0.1408	Business and management consultancy activities
742	กิจกรรมด้านสถาปัตยกรรม วิศวกรรม และเทคนิคอื่น ๆ	0.0426	0.0441	0.1047	0.1167	0.1608	Architectural, engineering and other technical activities
7421	กิจกรรมด้านสถาปัตยกรรมและวิศวกรรม และการให้คำปรึกษาด้านเทคนิคที่เกี่ยวข้อง	0.0459	0.0481	0.1275	0.1328	0.1765	Architectural and engineering activities and related technical consultancy
7422	การทดสอบและการวิเคราะห์ทางเทคนิค	0.1007	0.1012	0.1474	0.2044	0.2931	Technical testing and analysis
743	การโฆษณา	0.0300	0.0480	0.1484	0.2502	0.3248	Advertising
7430	การโฆษณา	0.0300	0.0480	0.1484	0.2502	0.3248	Advertising
749	กิจกรรมด้านธุรกิจ ซึ่งมีได้จัดประเภทไว้ในที่อื่น	0.1877	0.2151	0.2464	0.0902	0.0751	Business activities n.e.c.
7491	การจัดหาแรงงานและการสรรหาบุคลากร	0.6399	0.6420	0.6840	0.4682	0.1620	Labour recruitment and provision of personnel
7492	กิจกรรมด้านการสืบสวนและการรักษาความปลอดภัย	0.1010	0.1015	0.1102	0.1702	0.1845	Investigation and security activities
7493	กิจกรรมการทำความสะอาดอาคาร	0.2710	0.2739	0.3417	0.1366	0.0901	Building-cleaning activities
7494	กิจกรรมการถ่ายภาพ	0.0242	0.1153	0.0657	0.1156	0.0453	Photographic activities
7495	กิจกรรมการบรรจุหีบห่อ	0.0879	0.0930	0.1799	0.2152	0.2064	Packaging activities
7499	กิจกรรมธุรกิจอื่นๆ ซึ่งมิได้จัดประเภทไว้ในที่อื่น	0.0341	0.0615	0.0834	0.0767	0.1236	Other business activities n.e.c.
92	กิจกรรมนันทนาการ วัฒนธรรม และการศึกษา	0.0109	0.0208	0.0834	0.0625	0.0591	Recreational, cultural and sporting activities
921	กิจกรรมด้านภาพยนตร์ วิทยุ โทรทัศน์ และการบันเทิงอื่น ๆ	0.0158	0.0270	0.1141	0.0806	0.0715	Motion picture, radio and television and other entertainment activities
9211	การผลิตและการจำหน่ายภาพยนตร์และวีซีดี	0.0541	0.0568	0.0650	0.1835	0.1981	Motion picture and video production and distribution

ตาราง 2 คำ C.V. ของจำนวนคนทำงาน ลูกจ้าง ค่าตอบแทนแรงงาน รายรับ และค่าใช้จ่าย จำแนกตามประเภทธุรกิจ ที่ราชอาณาจักร พ.ศ. 2553 (ต่อ)

TABLE 2 C.V. OF NUMBER OF PERSONS ENGAGED, EMPLOYEES, REMUNERATION, RECEIPTS AND EXPENDITURES BY CATEGORY OF BUSINESS INDUSTRY, WHOLE KINGDOM, 2010 (Cont'd)

รหัส Code	ประเภทธุรกิจ	คนทำงาน Persons engaged	ลูกจ้าง Employees	ค่าตอบแทนแรงงาน Remuneration	รายรับ Receipts	ค่าใช้จ่าย Expenditures	Category of business industry
9212	การฉายภาพยนตร์	0.0058	0.0162	0.0259	0.0309	0.0321	Motion picture projection
9213	กิจกรรมด้านวิทยุและโทรทัศน์	0.0716	0.0783	0.1804	0.1099	0.0951	Radio and television activities
9214	กิจกรรมด้านศิลปการละคร ดนตรี และศิลปะอื่นๆ	0.0152	0.0354	0.0551	0.0628	0.1019	Dramatic arts, music and other arts activities
9219	กิจกรรมด้านความบันเทิงอื่นๆ ซึ่งมีได้จัดประเภทไว้ในที่อื่น	0.0021	0.0031	0.0026	0.0050	0.0022	Other entertainment activities n.e.c.
922	กิจกรรมของสำนักข่าว	0.0056	0.0149	0.0054	0.0039	0.0048	News agency activities
9220	กิจกรรมของสำนักข่าว	0.0056	0.0149	0.0054	0.0039	0.0048	New agency activities
924	กิจกรรมการกีฬาและนันทนาการอื่น ๆ	0.0129	0.0306	0.0735	0.0771	0.1018	Sporting and other recreational activities
9241	กิจกรรมการกีฬา	0.0245	0.0319	0.0382	0.1046	0.1372	Sporting activities
9249	กิจกรรมนันทนาการอื่น ๆ	0.0084	0.0700	0.2781	0.1033	0.1241	Other recreational activities
93	กิจกรรมด้านบริการอื่น ๆ	0.0052	0.0466	0.0639	0.0447	0.0400	Other service activities
930	กิจกรรมด้านบริการอื่น ๆ	0.0052	0.0466	0.0639	0.0447	0.0400	Other service activities
9301	การบริการซักแห้ง และการซักแห้ง ผลิตภัณฑ์สิ่งทอและขนสัตว์	0.0055	0.0909	0.0716	0.0605	0.0786	Washing, cleaning and dyeing of textile and fur products
9302	การแต่งผมและการเสริมสวยอื่นๆ	0.0054	0.0890	0.1239	0.0652	0.0541	Hairdressing and other beauty treatment
9303	การทำศพและกิจกรรมที่เกี่ยวข้อง	0.0096	0.0514	0.1347	0.1543	0.1707	Funeral and related activities
9309	กิจกรรมการบริการอื่น ๆ ซึ่งมีได้จัดประเภทไว้ในที่อื่น	0.0210	0.0380	0.0453	0.0761	0.0845	Other service activities n.e.c.

หมายเหตุ : \* ไม่สามารถประมาณค่าได้

Note : \* this value cannot be estimated



## ภาคผนวก ข คำนิยาม

### แนวคิดและคำนิยาม

#### 1. สถานประกอบการธุรกิจทางการค้าและธุรกิจทางการบริการ

หมายถึง สถานประกอบการที่ดำเนินกิจการหลักเกี่ยวกับการขายส่ง ขายปลีกสินค้า ขายเป็นอาหาร ที่เตรียมไว้สำหรับบริโภคและการอำนวยความสะดวกในเรื่องที่พักอาศัย รวมทั้งการดำเนินกิจการเกี่ยวกับการให้เช่า และการจัดการด้านอสังหาริมทรัพย์ บริการด้านธุรกิจ และธุรกิจอื่น ๆ

#### 2. การจัดจำแนกประเภทธุรกิจ

ในการจัดทำการสำรวจธุรกิจทางการค้าและธุรกิจทางการบริการครั้งนี้ ได้จัดจำแนกประเภทธุรกิจตามการจัดกิจกรรมทางเศรษฐกิจทุกประเภทตามมาตรฐานสากล (International Standard Industrial Classification of All Economic Activities: ISIC Rev.3) ซึ่งการประกอบการธุรกิจ จัดอยู่ในประเภท G, H, K และ O

การจัดจำแนกโครงสร้างประเภทธุรกิจ เป็นดังนี้

**หมวด** ได้แก่ กลุ่มอุตสาหกรรมซึ่งแบ่งเป็นกลุ่มย่อยจากประเภท และใช้แทนด้วยเลขรหัส 2 ตัวแรก คือ ตั้งแต่รหัส 50 – 52 55 70 – 74 92 – 93 รวม 11 หมวด

**หมู่** ได้แก่ กลุ่มอุตสาหกรรม ซึ่งแบ่งเป็นกลุ่มย่อยจากหมวดและใช้แทนด้วยเลขรหัส 3 ตัวแรก ตั้งแต่รหัส 501-505 511-515 519 521-526 551-552 701-702 711-713 721-725 729 731-732 741-743 749 921-924 930 รวม 41 หมู่

**หมู่ย่อย** ได้แก่ อุตสาหกรรมที่ได้นำมาจัดประเภทเข้าไว้ในหมู่ และใช้แทนด้วยเลขรหัส 4 ตัว คือตั้งแต่รหัส 5010-9309 รวม 73 หมู่ย่อย ยกเว้นรหัส 9231 9232 9233

#### 3. รูปแบบการจัดตั้งตามกฎหมาย

1) ส่วนบุคคลหรือห้างหุ้นส่วนที่ไม่เป็นนิติบุคคล หมายถึง สถานประกอบการที่มีเจ้าของเป็นบุคคลธรรมดา คนเดียวหรือหลายคนรวมกัน และให้หมายรวมถึงห้างหุ้นส่วนสามัญที่ไม่จดทะเบียนเป็นนิติบุคคลด้วย

2) ห้างหุ้นส่วนสามัญนิติบุคคล หรือห้างหุ้นส่วนจำกัด หมายถึง สถานประกอบการที่จัดตั้งขึ้นโดยคณะบุคคลตั้งแต่ 2 คนขึ้นไป รวมทุนกันเพื่อประกอบธุรกิจและรับผิดชอบร่วมกัน โดยการจดทะเบียนตามกฎหมาย

##### 3) บริษัทจำกัด บริษัทจำกัด (มหาชน)

- **บริษัทจำกัด** หมายถึง สถานประกอบการที่จัดตั้งโดยผู้ริเริ่มคณะหนึ่งและได้จดทะเบียน ถูกต้องตามกฎหมาย โดยต้องมีผู้ริเริ่มก่อตั้ง ตั้งแต่ 7 คนขึ้นไป

- **บริษัทจำกัด (มหาชน)** หมายถึง สถานประกอบการที่จัดตั้งขึ้นโดยการจดทะเบียนจัดตั้งบริษัท การควบบริษัท หรือการแปรสภาพบริษัท และมีวัตถุประสงค์ที่จะเสนอขายหุ้นต่อประชาชนโดยมีผู้ริเริ่มก่อตั้งตั้งแต่ 15 คนขึ้นไป

4) ส่วนราชการหรือรัฐวิสาหกิจ หมายถึง สถานประกอบการที่รัฐบาลเป็นเจ้าของหรือมีทุนอยู่ด้วยไม่น้อยกว่าร้อยละ 50 ของทุนทั้งหมด

5) สหกรณ์ หมายถึง สถานประกอบการที่จัดตั้งขึ้นในรูปของสหกรณ์ และจดทะเบียนถูกต้องตามกฎหมายว่าด้วยสหกรณ์ โดยมีคณะผู้ก่อตั้งไม่น้อยกว่า 10 คน

6) รูปแบบอื่น ๆ หมายถึง รูปแบบการจัดตั้งตามกฎหมายในลักษณะอื่น ๆ นอกเหนือจากที่กล่าวแล้ว เช่น จัดตั้งในรูปสมาคมหรือสโมสร

#### 4. รูปแบบการจัดตั้งทางเศรษฐกิจ

1) สำนักงานแห่งเดียว หมายถึง สถานประกอบการที่ไม่มีหน่วยงานย่อยหรือ สาขาอื่นใดและไม่เป็นหน่วยงานย่อยหรือสาขาของสถานประกอบการอื่น

2) สำนักงานใหญ่ หมายถึง สถานประกอบการที่เป็นเจ้าของและควบคุมกิจการของสถานประกอบการอื่นที่เป็นสำนักงานสาขาหรือหน่วยงานย่อย

3) สำนักงานสาขา หมายถึง สถานประกอบการที่เป็นสาขาหรือหน่วยงานย่อยของสถานประกอบการอื่นที่เป็นสำนักงานใหญ่

#### 5. ทุนจดทะเบียน

ทุนจดทะเบียนหรือทุนรับอนุญาต หมายถึง ทุนดำเนินการซึ่งผู้เริ่มกิจการได้ระบุไว้เมื่อจดทะเบียนจัดตั้งเป็นนิติบุคคลหรือทุนที่ได้รับอนุญาตเมื่อขอจัดตั้งเป็นนิติบุคคล ทุนนี้ไม่ได้แสดงถึงเงินที่ได้รับจากผู้ถือหุ้นแต่เป็นการแสดงถึงความประสงค์ของผู้เริ่มกิจการว่าจะมีทุนดำเนินการเป็นจำนวนเงินเท่าใด

#### 6. คนทำงาน

หมายถึง ผู้ที่ทำงานในสถานประกอบการหรือทำงานให้กับสถานประกอบการ รวมเจ้าของหรือหุ้นส่วนที่ทำงานให้กับสถานประกอบการ ผู้ช่วยธุรกิจของครัวเรือน คนทำงานของสถานประกอบการที่ไปปฏิบัติงานประจำนอกสถานที่ เช่น พนักงานขาย เจ้าหน้าที่ติดตั้งซ่อมแซมและบำรุง (คนทำงาน **ไม่รวม** ผู้บริหารหรือผู้ถือหุ้นที่ได้รับเบี้ยประชุมเป็นครั้งคราว คนทำงานของสถานประกอบการอื่นที่มาปฏิบัติงานประจำที่สถานประกอบการแห่งนี้ และคนทำงานที่มารับงานไปทำที่บ้าน)

##### คนทำงานแบ่งออกเป็น

1) คนทำงานโดยไม่ได้รับค่าจ้าง เงินเดือน หมายถึง เจ้าของกิจการหรือหุ้นส่วนที่ทำงานให้สถานประกอบการ โดยไม่ได้รับค่าจ้างเงินเดือน และผู้ที่อาศัยอยู่ในครัวเรือนของเจ้าของกิจการหรือหุ้นส่วน หรือบุคคลอื่นที่ทำงานให้กับสถานประกอบการอย่างน้อยสัปดาห์ละ 20 ชั่วโมง โดยไม่ได้รับค่าจ้าง เงินเดือนเป็นประจำ

2) ลูกจ้าง หมายถึง ผู้ที่ทำงานเกี่ยวกับการขายสินค้าหรือบริการและดำเนิน กิจกรรมอื่น ๆ ที่เกี่ยวข้องทั้งในและนอกสถานประกอบการ โดยได้รับค่าตอบแทนเป็นเงินเดือนหรือค่าจ้างประจำ เช่น พนักงานขาย เสมียน พนักงานบัญชี

#### 7. ค่าตอบแทนแรงงาน

1) ค่าจ้าง เงินเดือน หมายถึง เงินที่นายจ้างหรือสถานประกอบการจ่ายให้ลูกจ้างในระหว่างเดือนมกราคม - ธันวาคม 2552 ตามข้อตกลงการจ้างแรงงาน โดยอาจจ่ายตามเงื่อนไขของระยะเวลา หรือจ่ายตามปริมาณงาน

2) ค่าล่วงเวลา โบนัส เงินรางวัลพิเศษ เงินเพิ่มค่าครองชีพ ค่านายหน้า หมายถึง เงินนอกเหนือจากค่าจ้างเงินเดือนที่สถานประกอบการจ่ายให้แก่ลูกจ้างเป็นค่าตอบแทนในการทำงาน

3) สวัสดิการและผลประโยชน์ตอบแทน หมายถึง ผลประโยชน์ตอบแทนแรงงานที่นายจ้างหรือสถานประกอบการจ่ายหรือบริการให้แก่ลูกจ้าง ได้แก่ ค่าตอบแทนแรงงานที่จ่ายเป็นสิ่งของหรือบริการ และ สวัสดิการที่นายจ้างจัดหาหรือบริการลูกจ้าง เช่น อาหาร เครื่องดื่ม บ้านพักคนงาน ค่าเช่าบ้าน ค่าซ่อมแซม ที่อยู่อาศัย ค่ารักษาพยาบาล บริการดูแลบุตร พาหนะรับส่งมาทำงาน บันเทิงหรือสันทนาการต่าง ๆ การจ่ายอาจจะจ่ายเป็นตัวเงินหรือไม่ก็ได้

4) เงินที่สถานประกอบการจ่ายสมทบเข้ากองทุนเพื่อการประกันสังคม หมายถึง เงินที่สถานประกอบการจ่ายสมทบเข้ากองทุนเพื่อการประกันสังคมทั้งของรัฐบาลและเอกชน เพื่อมิให้ลูกจ้างได้รับความเดือดร้อนเมื่อต้องขาดรายได้ไปบางส่วนหรือทั้งหมด อันเนื่องมาจากการเจ็บป่วย หรือประสบอันตรายทั้งในและนอกเวลาทำงาน การคลอดบุตร ทูพพลภาพ การว่างงาน ชราภาพ และเสียชีวิต เงินดังกล่าว ได้แก่ เงินสมทบกองทุนการประกันสังคม กองทุนเงินทดแทน กองทุนสำรองเลี้ยงชีพ การประกันสุขภาพ เป็นต้น

## 8. ค่าใช้จ่ายทั้งสิ้น

หมายถึง ค่าใช้จ่ายรวมทั้งสิ้นที่สถานประกอบการใช้จ่ายไปในการดำเนินงานในระหว่าง มกราคม ถึง ธันวาคม 2552 ซึ่งประกอบด้วย

1) ค่าซื้อสินค้าเพื่อการจำหน่ายและหรือให้บริการ หมายถึง มูลค่าซื้อสินค้าหรือวัสดุประกอบ รวมค่าภาษีต่าง ๆ และค่าใช้จ่ายต่าง ๆ ที่เกิดขึ้นในการจัดซื้อสินค้า

2) ค่าใช้จ่ายอื่น ๆ ในการดำเนินกิจการ หมายถึง ค่าใช้จ่ายนอกเหนือจากค่าซื้อสินค้าเพื่อการจำหน่ายและหรือให้บริการ และค่าตอบแทนแรงงาน ค่าใช้จ่ายอื่น ๆ ในการดำเนินกิจการ ได้แก่ ค่าเช่าที่ดิน อาคาร ยานพาหนะ เครื่องจักรและอุปกรณ์ ค่าซ่อมแซมสินทรัพย์ถาวร ค่าน้ำมันเชื้อเพลิง ค่าไฟฟ้า ค่าน้ำประปา ค่าภาษีอื่น ๆ และค่าใช้จ่ายอื่น ๆ เช่น ค่าไปรษณีย์โทรเลข ค่าโทรศัพท์ ค่าเครื่องเขียนแบบพิมพ์ ค่าทำบัญชี ค่าดอกเบี้ยจ่าย ขาดทุนจากการเปลี่ยนแปลงอัตราแลกเปลี่ยนนาหนีสู่ญ ค่าโฆษณา ค่าเบี้ยประกันภัย เป็นต้น

## 9. มูลค่าสินค้าและวัสดุประกอบคงเหลือ

หมายถึง มูลค่าสินค้าและวัสดุประกอบต่าง ๆ ของสถานประกอบการ ที่ยังคงเหลืออยู่ โดยไม่คำนึงว่าจะเก็บอยู่ ณ ที่ใดก็ตาม

1) มูลค่าสินค้าและวัสดุประกอบคงเหลือต้นปี หมายถึง มูลค่าของสินค้าและวัสดุประกอบที่เหลือมาจากปีก่อน เมื่อ 1 มกราคม 2552

2) มูลค่าสินค้าและวัสดุประกอบคงเหลือปลายปี หมายถึง มูลค่าของสินค้าและวัสดุประกอบที่เหลืออยู่ เมื่อ 31 ธันวาคม 2552

## 10. ส่วนเปลี่ยนแปลงของสินค้าและวัสดุประกอบคงเหลือ

หมายถึง มูลค่าของผลต่างระหว่างสินค้า และวัสดุประกอบคงเหลือปลายปี และต้นปี 2552 (มูลค่าปลายปี - มูลค่าต้นปี)

## 11. รายรับทั้งสิ้นของสถานประกอบการ

หมายถึง จำนวนเงินทั้งสิ้นที่ได้จากการประกอบธุรกิจในรอบปี 2552 เช่น รายรับจากการขายสินค้า รายรับจากการประกอบธุรกิจโรงแรมและภัตตาคาร รายรับจากการให้บริการและค่านายหน้า โดยไม่คำนึงถึงเวลาหรือวิธีการชำระเงินจากผู้ซื้อ ทั้งนี้รวมถึงมูลค่าขายจากการให้เช่าซื้อและการขายผ่อนชำระ และการขายสินค้าที่นำไปฝากให้สถานประกอบการอื่นขายด้วย นอกจากนี้ยังหมายถึง รายรับจากการให้เช่าสินทรัพย์ถาวร เงินปันผลรับ ดอกเบี้ยรับ กำไรจากอัตราแลกเปลี่ยนฯ และอื่นๆ ทั้งนี้**ไม่รวม**มูลค่าขายสินค้าที่สถานประกอบการอื่นนำมาฝากขาย และส่วนลดที่สถานประกอบการลดให้แก่ผู้ซื้อ หรือผู้ใช้บริการ

## 12. มูลค่าตามบัญชีของสินทรัพย์ถาวร

หมายถึง มูลค่าสุทธิของสินทรัพย์ถาวรตามบัญชี เมื่อได้หักค่าเสื่อมราคา ค่าสึกหรอตามระยะเวลาการใช้งานจนถึงวันสิ้นงวดบัญชีปี 2552 หรือ 31 ธันวาคม 2552 สินทรัพย์ถาวร ได้แก่ ที่ดิน อาคาร เครื่องจักร และเครื่องมือ ยานพาหนะ เครื่องใช้สำนักงาน เป็นต้น มูลค่าสินทรัพย์ถาวรรวมถึงมูลค่าการต่อเติมดัดแปลง และปรับปรุงในระหว่างปี เพื่อยืดอายุการใช้งาน หรือเพิ่มประสิทธิภาพการทำงาน

## 13. มูลค่าเพิ่ม

คำนวณโดย : มูลค่าเพิ่ม = รายรับ - ค่าใช้จ่าย

**รายรับ** = รายรับทั้งสิ้นของสถานประกอบการ

**หัก** รายรับจากการให้เช่าที่ดิน

ดอกเบี้ยรับ / เงินปันผลรับ

กำไรจากการเปลี่ยนแปลงอัตราแลกเปลี่ยนฯ

**บวก** ส่วนเปลี่ยนแปลงของสินค้าและวัสดุประกอบคงเหลือ

**ค่าใช้จ่าย** = ค่าซื้อสินค้าเพื่อการจำหน่าย และ/หรือ ให้บริการ

**บวก** ค่าใช้จ่ายอื่น ๆ ในการดำเนินกิจการ

**หัก** ค่าเช่าที่ดิน

ขาดทุนจากการเปลี่ยนแปลงอัตราแลกเปลี่ยนฯ

ดอกเบี้ยจ่าย

หนี้สูญ

## APPENDIX A

### METHODOLOGY

#### 1. Sample Design

A Stratified Systematic Sampling was adopted for the survey. Each region was constituted a stratum. The sampling units were establishments.

##### 1.1 Stratification

Each region was constituted a stratum. There were altogether 6 strata . Each stratum was classified by ISIC at class level into 73 sub-stratum and in each sub-stratum was divided into 10 sizes according to number of persons engaged as follows:

Size of establishment	1	2	3	4	5	6	7	8	9	10
Number of persons engaged	1	2	3 - 5	6 - 10	11 - 15	16 - 25	26 - 30	31 - 50	51 - 200	> 200

##### 1.2 Selection of Sampling Unit

The sample selection of establishments were done by systematic sampling and performed separately and independently in each sub-stratum and size of establishments. The total sample were 26,101 from 1,606,507 establishments.

The total number of sample establishments selected for enumeration by region and size was as follows:

Region	Size of establishment										
	Total	1	2	3	4	5	6	7	8	9	10
Bangkok	6,819	562	518	726	483	255	1,263	663	920	928	501
Vicinity	3,814	696	498	576	306	176	573	203	372	323	91
Central	4,113	761	614	553	287	182	650	230	368	352	116
North	3,654	896	565	489	248	155	530	163	292	262	54
Northeast	3,920	837	667	519	251	166	581	186	336	327	50
South	3,781	772	617	502	250	159	566	196	321	291	107
Whole kingdom	26,101	4,524	3,479	3,365	1,825	1,093	4,163	1,641	2,609	2,483	919

## 2. Method of Estimation

The survey results were presented at regional level. There were altogether 6 regions, namely, Bangkok, Vicinity (Samut Prakan, Nonthaburi, Pathum Thani, Nakhon Pathom and Samut Sakhon), the North, the Northeast and the South. All the establishments were divided into 6 sizes according to number of persons engaged as follows:

Size of establishment	1	2	3	4	5	6
Number of persons engaged	1 – 15	16 – 25	26 – 30	31 – 50	51 – 200	> 200

Let  $m = 1, 2, 3, \dots, n_{hil}$  (sample establishment)  
 $l = 1, 2, 3, \dots, 10$  (size of establishment)  
 $k = 1, 2, 3, \dots, 11$  (division)  
 $j = 1, 2, 3, \dots, 41$  (group)  
 $i = 1, 2, 3, \dots, 73$  (class)  
 $h = 1, 2, 3, 4, 5, 6$  (region)

2.1 The estimated total number of characteristic  $X$  of the establishments for the  $l^{th}$  size,  $i^{th}$  class,  $h^{th}$  region was based on the formula :

$$\hat{X}_{hil} = \sum_{m=1}^{n_{hil}} w_{hil} x_{hilm}$$

where  $x_{hilm}$  is the value of characteristic  $X$  for the  $m^{th}$  establishment ,  $l^{th}$  size,  $i^{th}$  class,  $h^{th}$  region.

$w_{hil}$  is the weighting factor of the establishments for the  $l^{th}$  size,  $i^{th}$  class,  $h^{th}$  region. Where

$$w_{hil} = \frac{N_{hil}}{n_{hil}}$$

$N_{hil}$  is the total number of the establishments for the  $l^{th}$  size,  $i^{th}$  class,  $h^{th}$  region

$n_{hil}$  is the total number of the sample establishments for the  $l^{th}$  size,  $i^{th}$  class,  $h^{th}$  region

2.2 The estimated total number of characteristic  $X$  of the establishments was based on the formula :

Presented part	Region	Whole kingdom
Establishment with 1 – 15 persons engaged	$\hat{X}'_{h1} = \sum_{l=1}^5 \sum_{i=1}^{73} \hat{X}_{hil}$	$\hat{X}'_1 = \sum_{h=1}^6 \hat{X}'_{h1}$
Establishment with 16 – 25 persons engaged ( $l = 6$ )	$\hat{X}'_{h2} = \sum_{i=1}^{73} \hat{X}_{hi6}$	$\hat{X}'_2 = \sum_{h=1}^6 \hat{X}'_{h2}$
Establishment with 26 – 30 persons engaged ( $l = 7$ )	$\hat{X}'_{h3} = \sum_{i=1}^{73} \hat{X}_{hi7}$	$\hat{X}'_3 = \sum_{h=1}^6 \hat{X}'_{h3}$
Establishment with 31 – 50 persons engaged ( $l = 8$ )	$\hat{X}'_{h4} = \sum_{i=1}^{73} \hat{X}_{hi8}$	$\hat{X}'_4 = \sum_{h=1}^6 \hat{X}'_{h4}$
Establishment with 51 – 200 persons engaged ( $l = 9$ )	$\hat{X}'_{h5} = \sum_{i=1}^{73} \hat{X}_{hi9}$	$\hat{X}'_5 = \sum_{h=1}^6 \hat{X}'_{h5}$
Establishment with more than 200 persons engaged ( $l = 10$ )	$\hat{X}'_{h6} = \sum_{i=1}^{73} \hat{X}_{hi10}$	$\hat{X}'_6 = \sum_{h=1}^6 \hat{X}'_{h6}$
class $i$	$\hat{X}_{hi} = \sum_{k=1}^{10} \hat{X}_{hik}$	$\hat{X}_i = \sum_{h=1}^6 \hat{X}_{hi}$
group $j$	$\hat{X}_{hj} = \sum_{i=1}^{A_j} \hat{X}_{hi}$ where $A_j$ is the total classes in the $j^{th}$ group	$\hat{X}_j = \sum_{h=1}^6 \hat{X}_{hj}$
division $k$	$\hat{X}_{hk} = \sum_{j=1}^{A_k} \hat{X}_{hj}$ where $A_k$ is the total groups in the $k^{th}$ division	$\hat{X}_k = \sum_{h=1}^6 \hat{X}_{hk}$

2.3 The estimated variance of the estimated total number of characteristic  $X$  of the establishments for the  $l^{th}$  size,  $i^{th}$  class,  $h^{th}$  region was based on the formula:

$$v(\hat{X}_{hil}) = N_{hil} (N_{hil} - n_{hil}) \frac{s_{hil}^2}{n_{hil}}$$

$$\text{where } s_{hil}^2 = \frac{1}{n_{hil} - 1} \left[ \sum_{m=1}^{n_{hil}} x_{hilm}^2 - \frac{\left( \sum_{m=1}^{n_{hil}} x_{hilm} \right)^2}{n_{hil}} \right]$$

2.4 The estimated coefficient of variation of the estimated total number of characteristic  $X$  of the establishments for the  $l^{th}$  size,  $i^{th}$  class,  $h^{th}$  region was based on the formula:

Presented part	Region	Whole kingdom
Establishment with 1 – 15 persons engaged	$c.v.'_{h1} = \frac{\sqrt{\sum_{l=1}^5 \sum_{i=1}^{73} \hat{v}(\hat{x}_{hil})}}{\hat{x}'_{h1}}$	$c.v.'_1 = \frac{\sqrt{\sum_{h=1}^6 \sum_{l=1}^5 \sum_{i=1}^{73} \hat{v}(\hat{x}_{hil})}}{\hat{x}'_1}$
Establishment with 16 – 25 persons engaged ( $l = 6$ )	$c.v.'_{h2} = \frac{\sqrt{\sum_{i=1}^{73} \hat{v}(\hat{x}_{hi6})}}{\hat{x}'_{h2}}$	$c.v.'_2 = \frac{\sqrt{\sum_{h=1}^6 \sum_{i=1}^{73} \hat{v}(\hat{x}_{hi6})}}{\hat{x}'_2}$
Establishment with 26 – 30 persons engaged ( $l = 7$ )	$c.v.'_{h3} = \frac{\sqrt{\sum_{i=1}^{73} \hat{v}(\hat{x}_{hi7})}}{\hat{x}'_{h3}}$	$c.v.'_3 = \frac{\sqrt{\sum_{h=1}^6 \sum_{i=1}^{73} \hat{v}(\hat{x}_{hi7})}}{\hat{x}'_3}$
Establishment with 31 – 50 persons engaged ( $l = 8$ )	$c.v.'_{h4} = \frac{\sqrt{\sum_{i=1}^{73} \hat{v}(\hat{x}_{hi8})}}{\hat{x}'_{h4}}$	$c.v.'_4 = \frac{\sqrt{\sum_{h=1}^6 \sum_{i=1}^{73} \hat{v}(\hat{x}_{hi8})}}{\hat{x}'_4}$
Establishment with 51 – 200 persons engaged ( $l = 9$ )	$c.v.'_{h5} = \frac{\sqrt{\sum_{i=1}^{73} \hat{v}(\hat{x}_{hi9})}}{\hat{x}'_{h5}}$	$c.v.'_5 = \frac{\sqrt{\sum_{h=1}^6 \sum_{i=1}^{73} \hat{v}(\hat{x}_{hi9})}}{\hat{x}'_5}$
Establishment with more than 200 persons engaged ( $l = 10$ )	$c.v.'_{h6} = \frac{\sqrt{\sum_{i=1}^{73} \hat{v}(\hat{x}_{hi10})}}{\hat{x}'_{h6}}$	$c.v.'_6 = \frac{\sqrt{\sum_{h=1}^6 \sum_{i=1}^{73} \hat{v}(\hat{x}_{hi10})}}{\hat{x}'_6}$
class $i$	$\hat{v}(\hat{x}_{hi}) = \sum_{l=1}^{10} \hat{v}(\hat{x}_{hil})$ $c.v.'_{hi} = \frac{\sqrt{\hat{v}(\hat{x}_{hi})}}{\hat{x}_{hi}}$	$c.v.'_i = \frac{\sqrt{\sum_{h=1}^6 \hat{v}(\hat{x}_{hi})}}{\hat{x}_i}$
group $j$	$\hat{v}(\hat{x}_{hj}) = \sum_{i=1}^{A_j} \hat{v}(\hat{x}_{hi})$ $c.v.'_{hj} = \frac{\sqrt{\hat{v}(\hat{x}_{hj})}}{\hat{x}_{hj}}$ where $A_j$ is the total classes in the $j^{th}$ group	$c.v.'_j = \frac{\sqrt{\sum_{h=1}^6 \hat{v}(\hat{x}_{hj})}}{\hat{x}_j}$
division $k$	$\hat{v}(\hat{x}_{hk}) = \sum_{j=1}^{A_k} \hat{v}(\hat{x}_{hj})$ $c.v.'_{hk} = \frac{\sqrt{\hat{v}(\hat{x}_{hk})}}{\hat{x}_{hk}}$ where $A_k$ is the total groups in the $k^{th}$ division	$c.v.'_k = \frac{\sqrt{\sum_{h=1}^6 \hat{v}(\hat{x}_{hk})}}{\hat{x}_k}$



## **2.5 Data collection**

The interviewing method was employed in data collection. The enumerators who are permanent and temporary staff of the National Statistical Office were sent out to interview the owners or the entrepreneurs of the sampled business establishments during May – August 2010.

## **2.6 Errors of the data**

Data presented in this report might be subject to sampling and non-sampling errors. For instance, errors from the imputation for missing values and non-response, intentional misreporting and errors arising at coding and data entry stages. However, the NSO tried its best to minimize such errors, thus the data should be used with appropriate cautions.

## **2.7 In round figures**

The summation of each amount may not equal to the total due to rounding.

## APPENDIX B

### DEFINITIONS

#### Concepts and definitions

##### 1. Business trade and services establishments

Refer to establishments which engaged in wholesale trade, retail trade, selling prepared food for immediate consumption and provision on a fee basis of lodging and camping facilities as well as in services, such as rendering in letting or operating real estate, in business services and in other business services.

##### 2. Business industry classification

In this survey business industry activities are classified according to the International Standard Industrial Classification of All Economic Activities; ISIC: Revision 3) categories G, H, K and O the arrangement of the ISIC structure is as follows:

**Divisions** are the sub-categories identified by the first two digits 11 divisions, ranging from 50 – 52, 55, 70 – 74, 92 – 93.

**Groups** are sub-divisions and identified by first three digits code. There are totally 41 groups ranging from 501- 505, 511-515, 519, 521-526, 551-552, 701-702, 711-713, 721-725, 729, 731-732, 741-743, 749, 921-924, 930

**Classes** are the single industries classified the groups and identified by four digits code. There are totally 73 classes ranging from 5010 – 9309 (except code 9231, 9232, 9233).

##### 3. Form of legal organization

1) **Individual proprietor** refers to a privately - owned establishment or an establishment owned by or organized in the form of partnership, but not register.

2) **Juristic partnership** refers to an establishment which is legally registered by at least 2 persons who were bound together to form and share their responsibilities in a business.

##### 3) Company limited or public company limited

- **Company limited** refers to an establishment which was established and legally registered by an initiative group of at least 7 persons.

- **Public company limited** refer to an establishment which was established and legally registered by an initiative group of at least 15 persons.

4) **Government or state enterprise** refer to an establishment which entirely owned by the government or more than 50 percent of its shares belonged to the government.

5) **Cooperatives** refer to an establishment which was organized on cooperative lines and registered under the Cooperation Act. with an initiative group of not less than 10 persons.

6) **Others** refer to establishments other than those mentioned earlier, such as associations, societies, clubs, etc.

#### 4. Form of economic organization

1) **Single unit** refers to an establishment which was not a branch of any establishment or which had no branch or subsidiary.

2) **Head office** is a head quarter establishment which owned or controlled their branches or subsidiary units.

3) **Branch or subsidiary** refer to an establishment which was a branch or a subsidiary of another establishment which was a head office.

#### 5. Registered capital

Refers to capital permitted by the government officials in setting up of the establishment in the form of corporation. This capital is not defined as cash on delivery or ready money from the share holders but it represents how much money the establishment used to run the business.

#### 6. Persons engaged

Refer to persons who worked in or for the establishment, including working proprietors, active business partners, unpaid workers and workers permanently worked outside the establishment, such as sales agents, repair and maintenance. Excluded are managers or directors paid solely for their attendance at meeting of the board of director, persons from other establishments working at this establishment and home workers. Persons engaged are classified as follows:

1) **Unpaid workers** refer to the owners or business partners who managed or participated in the management of the establishment but received no wages/salaries and persons living in the household of the owners or partners, or any other persons, who were working for the establishment at least 20 hours a week without regular pay.

2) **Employees** refer to persons engaged in sale, services rendered or other related activities, either inside or outside the establishment and received regular wages or salaries such as salesmen, clerks, book-keeper.

#### 7. Remuneration

1) **Wages/salaries** refer to all payments paid to the employees during January - December 2009, whether they were paid by monthly, weekly, daily, hourly or piece-work basis.

2) **Overtime, bonus, special payment, cost of living allowance and commission** refer to payments paid to employees rather than wages/salaries.

3) **Fringe benefits** refer to payments in addition to wages or salaries paid to employees such as food, beverages, lodgings, rent, medical care, transportation recreational and entertainment services etc. Payments might be in cash or in kind.

4) **Employer's contribution to social security** refer to all payments made by employers in respect of their employees, to social security schemes for the benefits received by the employees, in respect of absence from work during employment, injury, accident disability, maternity and death. Those contributions are, for example, social security fund, additional social security insurance workmen's compensation fund and health insurance etc.

## 8. Total expenses

This refers to the amount paid for sales or rendering services during January - December 2009, which are as follows:

1) **Value of goods purchased for sales or rendering services** refer to the total value of goods, and components purchased, including taxes and other expenses related to the purchase.

2) **Other operating expenses** refer to other expenses in running the business rather than value of goods and components purchased for sales or rendering services and remuneration. It includes amounts paid for rent on land and on fixed assets, maintenance of fixed assets, fuels, electricity, water supply and other taxes and other expenses such as postal, telegram, telephone, stationery, accountancy, interest paid, losses of currency exchange, bad debt, advertising, insurance premium etc.

## 9. Value of stocks

This refers to the value of goods and components owned by the establishment, regardless of where they were kept.

1) **Value of stocks at the beginning of the year** refer to the value of goods and components as of January 1, 2009.

2) **Value of stocks at the end of the year** refer to the value of goods and components as of December 31, 2009.

## 10. Change in value of stocks

Refer to the difference between the value of stocks at the end of the year 2009, and at the beginning of the year 2009 (value at the end - value at the beginning of the year)

## 11. Total receipts

Refer to the total amount received for operating the business in 2009, such as receipts for sales of goods, for hotels and restaurants, for rendering services and commission, irrespective of time or method of payment. Hire - purchase or installment contracts and value of goods sold by other establishments are included, as well as receipts for rent on land and on fixed assets, dividend, interest, gains from currency exchange and others. Excluded are goods for sales on the account of others and the discount given to customers.

## 12. Book value of fixed assets

Refer to the net value of fixed assets after deducting the accumulated depreciation at the end of the year 2009. Fixed Assets are land, building, machinery and equipments, vehicles and office appliances etc. Included are major additions, alternations and improvements to fixed assets during the year in order to extend their normal life or raise their productivity.

## 13. Value added

The value added is computed as follows:

<b>Value added</b>	=	<b>Receipts - Expenditure</b>
<b>Receipts</b>	=	Total receipts of establishments
<b>Minus</b>		Receipts for rent on land
		Dividend / Interest
		Gains from currency exchange
<b>Plus</b>		Change in value of stocks
<b>Expenditure</b>	=	Value of goods and components purchased for sales or rendering services
<b>Plus</b>		Other operating expenses
<b>Minus</b>		Rent on land
		losses of currency exchange
		Interest paid
		Bad debt

**รายงานสำมะโน / สำรวจธุรกิจทางการค้าและธุรกิจทางการบริการ**  
**REPORT OF THE BUSINESS TRADE AND SERVICES CENSUS / SURVEY**

- 1.1 รายงานสำมะโนธุรกิจทางการค้าหรือบริการ พ.ศ. 2509 ทั่วราชอาณาจักร  
CENSUS OF BUSINESS TRADE OR SERVICES, 1966 : WHOLE KINGDOM
- 1.2 รายงานสำมะโนธุรกิจทางการค้าและธุรกิจทางการบริการ พ.ศ. 2509 ภาคเหนือ  
CENSUS OF BUSINESS TRADE AND SERVICES, 1966 : NORTH REGION
- 1.3 รายงานสำมะโนธุรกิจทางการค้าและธุรกิจทางการบริการ พ.ศ. 2509 ภาคตะวันออกเฉียงเหนือ  
CENSUS OF BUSINESS TRADE OR SERVICES, 1966 : NORTH EAST REGION
- 1.4 รายงานสำมะโนธุรกิจทางการค้าหรือบริการ พ.ศ. 2509 ภาคกลาง  
CENSUS OF BUSINESS TRADE OR SERVICES, 1966 : CENTRAL REGION
- 1.5 รายงานสำมะโนธุรกิจทางการค้าหรือบริการ พ.ศ. 2509 เทศบาลนครกรุงเทพ และธนบุรี  
CENSUS OF BUSINESS TRADE OR SERVICES, 1966 : BANGKOK AND THON BURI MUNICIPALITIES
- 1.6 รายงานสำมะโนธุรกิจทางการค้าหรือบริการ พ.ศ. 2509 ภาคใต้  
CENSUS OF BUSINESS TRADE OR SERVICES, 1966 : SOUTHERN REGION
- 2.1 รายงานสำมะโนธุรกิจทางการค้าหรือบริการ พ.ศ. 2511 พระนคร ธนบุรี สมุทรปราการ นนทบุรี และปทุมธานี  
CENSUS OF BUSINESS TRADE OR SERVICES 1968 : PHRA NAKHON, THONBURI, SAMUT PRAKAN,  
NONGTHABURI AND PATHUM THANI
- 3.1 รายงานสำมะโนธุรกิจทางการค้าและธุรกิจทางการบริการ พ.ศ. 2512 ทั่วราชอาณาจักร  
CENSUS OF BUSINESS TRADE AND SERVICES 1969 : WHOLE KINGDOM
- 3.2 รายงานสำมะโนธุรกิจทางการค้าและธุรกิจทางการบริการ พ.ศ. 2512 พระนคร ธนบุรี สมุทรปราการ  
นนทบุรี และปทุมธานี  
CENSUS OF BUSINESS TRADE AND SERVICES 1969 : PHRA NAKHON, THONBURI, SAMUT PRAKAN,  
NONGTHABURI AND PATHUM THANI
- 4.1 รายงานสำมะโนธุรกิจทางการค้าและธุรกิจทางการบริการ พ.ศ. 2513 พระนคร ธนบุรี สมุทรปราการ  
นนทบุรี และปทุมธานี  
CENSUS OF BUSINESS TRADE AND SERVICES 1970 : PHRA NAKHON, THONBURI, SAMUT PRAKAN,  
NONGTHABURI AND PATHUM THANI
- 5.1 รายงานสำมะโนธุรกิจทางการค้าและธุรกิจทางการบริการ พ.ศ. 2514 ทั่วราชอาณาจักร  
CENSUS OF BUSINESS TRADE AND SERVICES 1971 : WHOLE KINGDOM
- 5.2 รายงานสำมะโนธุรกิจทางการค้าและธุรกิจทางการบริการ พ.ศ. 2514 พระนคร ธนบุรี สมุทรปราการ  
นนทบุรี และปทุมธานี  
CENSUS OF BUSINESS TRADE AND SERVICES 1971 : PHRA NAKHON, THONBURI, SAMUT PRAKAN,  
NONGTHABURI AND PATHUM THANI
- 6.1 รายงานสำมะโนธุรกิจทางการค้าและธุรกิจทางการบริการ พ.ศ. 2515  
CENSUS OF BUSINESS TRADE AND SERVICES 1972
- 7.1 รายงานสำมะโนธุรกิจทางการค้าและธุรกิจทางการบริการ พ.ศ. 2519 ทั่วราชอาณาจักร  
REPORT CENSUS OF BUSINESS TRADE AND SERVICES 1976 : WHOLE KINGDOM
- 7.2 รายงานสำมะโนธุรกิจทางการค้าและธุรกิจทางการบริการ พ.ศ. 2519 กรุงเทพมหานคร นนทบุรี ปทุมธานี  
และสมุทรปราการ  
REPORT CENSUS OF BUSINESS TRADE AND SERVICES 1976 : BANGKOK METROPOLITAN,  
NONGTHABURI PATHUM THANI AND SAMUT PRAKAN

- 8.1 รายงานสำมะโนธุรกิจทางการค้าและธุรกิจทางการบริการ พ.ศ. 2520 ทั่วราชอาณาจักร  
REPORT CENSUS OF BUSINESS TRADE AND SERVICES 1977 : WHOLE KINGDOM
- 8.2 รายงานสำมะโนธุรกิจทางการค้าและธุรกิจทางการบริการ พ.ศ. 2520 กรุงเทพมหานคร นนทบุรี ปทุมธานี และสมุทรปราการ  
REPORT CENSUS OF BUSINESS TRADE AND SERVICES 1977 : BANGKOK METROPOLITAN, NONGTHABURI, PATHUM THANI AND SAMUT PRAKAN
- 9.1 รายงานสำมะโนธุรกิจทางการค้าและธุรกิจทางการบริการ พ.ศ. 2521 ทั่วราชอาณาจักร  
REPORT CENSUS OF BUSINESS TRADE AND SERVICES 1978 : WHOLE KINGDOM
- 9.2 รายงานสำมะโนธุรกิจทางการค้าและธุรกิจทางการบริการ พ.ศ. 2521 กรุงเทพมหานคร นนทบุรี ปทุมธานี และสมุทรปราการ  
REPORT CENSUS OF BUSINESS TRADE AND SERVICES 1978 : BANGKOK METROPOLITAN, NONGTHABURI, PATHUM THANI AND SAMUT PRAKAN
- 10.1 รายงานสำมะโนธุรกิจทางการค้าและธุรกิจทางการบริการ พ.ศ. 2523 ทั่วราชอาณาจักร  
REPORT CENSUS OF BUSINESS TRADE AND SERVICES 1980 : WHOLE KINGDOM
- 10.2 รายงานสำมะโนธุรกิจทางการค้าและธุรกิจทางการบริการ พ.ศ. 2523 กรุงเทพมหานคร นนทบุรี ปทุมธานี และสมุทรปราการ  
REPORT CENSUS OF BUSINESS TRADE AND SERVICES 1980 : BANGKOK METROPOLITAN, NONGTHABURI, PATHUM THANI AND SAMUT PRAKAN
- 11.1 รายงานสำมะโนธุรกิจทางการค้าและธุรกิจทางการบริการ พ.ศ. 2524 ทั่วราชอาณาจักร  
REPORT CENSUS OF BUSINESS TRADE AND SERVICES 1981 : WHOLE KINGDOM
- 11.2 รายงานสำมะโนธุรกิจทางการค้าและธุรกิจทางการบริการ พ.ศ. 2524 กรุงเทพมหานคร นนทบุรี ปทุมธานี และสมุทรปราการ  
REPORT CENSUS OF BUSINESS TRADE AND SERVICES 1981 : BANGKOK METROPOLITAN, NONGTHABURI, PATHUM THANI AND SAMUT PRAKAN
- 12.1 รายงานสำรวจธุรกิจทางการค้าและธุรกิจทางการบริการ พ.ศ. 2526 ทั่วราชอาณาจักร  
REPORT CENSUS OF BUSINESS TRADE AND SERVICES 1983 : WHOLE KINGDOM
- 12.2 รายงานสำรวจธุรกิจทางการค้าและธุรกิจทางการบริการ พ.ศ. 2526 กรุงเทพมหานคร นนทบุรี ปทุมธานี และสมุทรปราการ  
REPORT OF THE SURVEY OF BUSINESS TRADE AND SERVICES 1983 : BANGKOK METROPOLITAN, NONGTHABURI, PATHUM THANI AND SAMUT PRAKAN
- 13.1 รายงานสำรวจธุรกิจทางการค้าและธุรกิจทางการบริการ พ.ศ. 2528 ทั่วราชอาณาจักร  
REPORT OF THE SURVEY OF BUSINESS TRADE AND SERVICES 1985 : WHOLE KINGDOM
- 13.2 รายงานสำรวจธุรกิจทางการค้าและธุรกิจทางการบริการ พ.ศ. 2528 กรุงเทพมหานคร นนทบุรี ปทุมธานี และสมุทรปราการ  
REPORT OF THE SURVEY OF BUSINESS TRADE AND SERVICES 1985 : BANGKOK METROPOLITAN, NONGTHABURI, PATHUM THANI AND SAMUT PRAKAN
- 14.1 รายงานสำมะโนธุรกิจทางการค้าและธุรกิจทางการบริการ พ.ศ. 2531 ทั่วราชอาณาจักร  
REPORT OF THE 1988 CENSUS OF BUSINESS TRADE AND SERVICES : WHOLE KINGDOM
- 14.2 รายงานสำมะโนธุรกิจทางการค้าและธุรกิจทางการบริการ พ.ศ. 2531 กรุงเทพมหานคร  
REPORT OF THE 1988 CENSUS OF BUSINESS TRADE AND SERVICES : BANGKOK METROPOLIS
- 14.3 รายงานสำมะโนธุรกิจทางการค้าและธุรกิจทางการบริการ พ.ศ. 2531 ภาคกลาง  
REPORT OF THE 1988 CENSUS OF BUSINESS TRADE AND SERVICES : CENTRAL REGION

- 14.4 รายงานสำมะโนธุรกิจทางการค้าและธุรกิจทางการบริการ พ.ศ. 2531 ภาคเหนือ  
REPORT OF THE 1988 CENSUS OF BUSINESS TRADE AND SERVICES : NORTHERN REGION
- 14.5 รายงานสำมะโนธุรกิจทางการค้าและธุรกิจทางการบริการ พ.ศ. 2531 ภาคตะวันออกเฉียงเหนือ  
REPORT OF THE 1988 CENSUS OF BUSINESS TRADE AND SERVICES : NORTHEASTERN REGION
- 14.6 รายงานสำมะโนธุรกิจทางการค้าและธุรกิจทางการบริการ พ.ศ. 2531 ภาคใต้  
REPORT OF THE 1988 CENSUS OF BUSINESS TRADE AND SERVICES : SOUTHERN REGION
- 15.1 รายงานการสำรวจธุรกิจทางการค้าและธุรกิจทางการบริการ พ.ศ. 2535 ทั่วประเทศ  
REPORT OF THE 1992 BUSINESS TRADE AND SERVICES SURVEY : WHOLE KINGDOM
- 15.2 รายงานการสำรวจธุรกิจทางการค้าและธุรกิจทางการบริการ พ.ศ. 2535 กรุงเทพมหานคร นนทบุรี ปทุมธานี และสมุทรปราการ  
REPORT OF THE 1992 BUSINESS TRADE AND SERVICES SURVEY : BANGKOK METROPOLITAN, NONTHABURI, PATHUM THANI AND SAMUT PRAKAN
- 16.1 รายงานการสำรวจธุรกิจทางการค้าและธุรกิจทางการบริการ พ.ศ. 2537 ทั่วประเทศ  
REPORT OF THE 1994 BUSINESS TRADE AND SERVICES SURVEY : WHOLE KINGDOM
- 16.2 รายงานการสำรวจธุรกิจทางการค้าและธุรกิจทางการบริการ พ.ศ. 2537 กรุงเทพมหานคร และปริมณฑล  
REPORT OF THE 1992 BUSINESS TRADE AND SERVICES SURVEY : BANGKOK METROPOLIS AND VICINITY
- 17.1 รายงานการสำรวจธุรกิจทางการค้าและธุรกิจทางการบริการ พ.ศ. 2538 ทั่วประเทศ  
REPORT OF THE 1995 BUSINESS TRADE AND SERVICES SURVEY : WHOLE KINGDOM
- 17.2 รายงานการสำรวจธุรกิจทางการค้าและธุรกิจทางการบริการ พ.ศ. 2538 กรุงเทพมหานคร และปริมณฑล  
REPORT OF THE 1995 BUSINESS TRADE AND SERVICES SURVEY : BANGKOK METROPOLIS AND VICINITY
- 18.1 รายงานการสำรวจธุรกิจทางการค้าและธุรกิจทางการบริการ พ.ศ. 2542 กรุงเทพมหานคร  
REPORT OF THE 1999 BUSINESS TRADE AND SERVICES SURVEY : BANGKOK METROPOLIS
- 18.2 รายงานการสำรวจธุรกิจทางการค้าและธุรกิจทางการบริการ พ.ศ. 2542 ปริมณฑล  
REPORT OF THE 1999 BUSINESS TRADE AND SERVICES SURVEY : VICINITY
- 18.3 รายงานการสำรวจธุรกิจทางการค้าและธุรกิจทางการบริการ พ.ศ. 2542 ภาคกลาง  
REPORT OF THE 1999 BUSINESS TRADE AND SERVICES SURVEY : CENTRAL REGION
- 18.4 รายงานการสำรวจธุรกิจทางการค้าและธุรกิจทางการบริการ พ.ศ. 2542 ภาคเหนือ  
REPORT OF THE 1999 BUSINESS TRADE AND SERVICES SURVEY : NORTHERN REGION
- 18.5 รายงานการสำรวจธุรกิจทางการค้าและธุรกิจทางการบริการ พ.ศ. 2542 ภาคตะวันออกเฉียงเหนือ  
REPORT OF THE 1999 BUSINESS TRADE AND SERVICES SURVEY : NORTHEASTERN REGION
- 18.6 รายงานการสำรวจธุรกิจทางการค้าและธุรกิจทางการบริการ พ.ศ. 2542 ภาคใต้  
REPORT OF THE 1999 BUSINESS TRADE AND SERVICES SURVEY : SOUTHERN REGION
- 18.7 รายงานการสำรวจธุรกิจทางการค้าและธุรกิจทางการบริการ พ.ศ. 2542 ทั่วประเทศ  
REPORT OF THE 1999 BUSINESS TRADE AND SERVICES SURVEY : WHOLE KINGDOM
- 19.1 รายงานการสำรวจธุรกิจทางการค้าและธุรกิจทางการบริการ พ.ศ. 2543 กรุงเทพมหานคร  
REPORT OF THE 2000 BUSINESS TRADE AND SERVICES SURVEY : BANGKOK METROPOLIS
- 19.2 รายงานการสำรวจธุรกิจทางการค้าและธุรกิจทางการบริการ พ.ศ. 2543 ปริมณฑล  
REPORT OF THE 2000 BUSINESS TRADE AND SERVICES SURVEY : VICINITY
- 19.3 รายงานการสำรวจธุรกิจทางการค้าและธุรกิจทางการบริการ พ.ศ. 2543 ภาคกลาง  
REPORT OF THE 2000 BUSINESS TRADE AND SERVICES SURVEY : CENTRAL REGION
- 19.4 รายงานการสำรวจธุรกิจทางการค้าและธุรกิจทางการบริการ พ.ศ. 2543 ภาคเหนือ  
REPORT OF THE 2000 BUSINESS TRADE AND SERVICES SURVEY : NORTHERN REGION



- 19.5 รายงานการสำรวจธุรกิจทางการค้าและธุรกิจทางการบริการ พ.ศ. 2543 ภาคตะวันออกเฉียงเหนือ  
REPORT OF THE 2000 BUSINESS TRADE AND SERVICES SURVEY : NORTHEASTERN REGION
- 19.6 รายงานการสำรวจธุรกิจทางการค้าและธุรกิจทางการบริการ พ.ศ. 2543 ภาคใต้  
REPORT OF THE 2000 BUSINESS TRADE AND SERVICES SURVEY : SOUTHERN REGION
- 19.7 รายงานการสำรวจธุรกิจทางการค้าและธุรกิจทางการบริการ พ.ศ. 2543 ทัวราชอาณาจักร  
REPORT OF THE 2000 BUSINESS TRADE AND SERVICES SURVEY : WHOLE KINGDOM
- 20.1 รายงานการสำมะโนธุรกิจทางการค้าและธุรกิจทางการบริการ พ.ศ. 2545  
ข้อมูลพื้นฐาน : องค์การบริหารส่วนตำบล ทัวราชอาณาจักร  
REPORT OF THE THE 2002 BUSINESS TRADE AND SERVICES CENSUS  
BASIC INFORMATION: SUBDISTRICT ADMINISTRATION ORGANIZATION : WHOLE KINGDOM
- 20.2 รายงานการสำมะโนธุรกิจทางการค้าและธุรกิจทางการบริการ พ.ศ. 2545  
ข้อมูลพื้นฐาน : ในเขตเทศบาล กรุงเทพมหานคร  
REPORT OF THE THE 2002 BUSINESS TRADE AND SERVICES CENSUS  
BASIC INFORMATION : MUNICIPAL AREAS BANGKOK
- 20.3 รายงานการสำมะโนธุรกิจทางการค้าและธุรกิจทางการบริการ พ.ศ. 2545  
ข้อมูลพื้นฐาน : ในเขตเทศบาล ปริมณฑล  
REPORT OF THE THE 2002 BUSINESS TRADE AND SERVICES CENSUS  
BASIC INFORMATION : MUNICIPAL AREAS VICINITY
- 20.4 รายงานการสำมะโนธุรกิจทางการค้าและธุรกิจทางการบริการ พ.ศ. 2545  
ข้อมูลพื้นฐาน : ในเขตเทศบาล ภาคกลาง  
REPORT OF THE THE 2002 BUSINESS TRADE AND SERVICES CENSUS  
BASIC INFORMATION : MUNICIPAL AREAS CENTRAL REGION
- 20.5 รายงานการสำมะโนธุรกิจทางการค้าและธุรกิจทางการบริการ พ.ศ. 2545  
ข้อมูลพื้นฐาน : ในเขตเทศบาล ภาคเหนือ  
REPORT OF THE THE 2002 BUSINESS TRADE AND SERVICES CENSUS  
BASIC INFORMATION : MUNICIPAL AREAS NORTHERN REGION
- 20.6 รายงานการสำมะโนธุรกิจทางการค้าและธุรกิจทางการบริการ พ.ศ. 2545  
ข้อมูลพื้นฐาน : ในเขตเทศบาล ภาคตะวันออกเฉียงเหนือ  
REPORT OF THE THE 2002 BUSINESS TRADE AND SERVICES CENSUS  
BASIC INFORMATION : MUNICIPAL AREAS NORTHEASTERN REGION
- 20.7 รายงานการสำมะโนธุรกิจทางการค้าและธุรกิจทางการบริการ พ.ศ. 2545  
ข้อมูลพื้นฐาน : ในเขตเทศบาล ภาคใต้  
REPORT OF THE THE 2002 BUSINESS TRADE AND SERVICES CENSUS  
BASIC INFORMATION : MUNICIPAL AREAS SOUTHERN REGION
- 21.1 รายงานการสำรวจธุรกิจทางการค้าและธุรกิจทางการบริการ พ.ศ. 2545 กรุงเทพมหานคร  
REPORT OF THE 2002 BUSINESS TRADE AND SERVICES SURVEY : BANGKOK
- 21.2 รายงานการสำรวจธุรกิจทางการค้าและธุรกิจทางการบริการ พ.ศ. 2545 ปริมณฑล  
REPORT OF THE 2002 BUSINESS TRADE AND SERVICES SURVEY : VICINITY
- 21.3 รายงานการสำรวจธุรกิจทางการค้าและธุรกิจทางการบริการ พ.ศ. 2545 ภาคกลาง  
REPORT OF THE 2002 BUSINESS TRADE AND SERVICES SURVEY : CENTRAL REGION
- 21.4 รายงานการสำรวจธุรกิจทางการค้าและธุรกิจทางการบริการ พ.ศ. 2545 ภาคเหนือ  
REPORT OF THE 2002 BUSINESS TRADE AND SERVICES SURVEY : NORTHERN REGION



- 24.5 การสำรวจธุรกิจทางการค้าและธุรกิจทางการบริการ พ.ศ. 2549 ภาคตะวันออกเฉียงเหนือ  
THE 2006 BUSINESS TRADE AND SERVICES SURVEY : NORTHEASTERN REGION
- 24.6 การสำรวจธุรกิจทางการค้าและธุรกิจทางการบริการ พ.ศ. 2549 ภาคใต้  
THE 2006 BUSINESS TRADE AND SERVICES SURVEY : SOUTHERN REGION
- 24.7 การสำรวจธุรกิจทางการค้าและธุรกิจทางการบริการ พ.ศ. 2549 ทั่วราชอาณาจักร  
THE 2006 BUSINESS TRADE AND SERVICES SURVEY : WHOLE KINGDOM
- 25.1 การสำรวจธุรกิจทางการค้าและธุรกิจทางการบริการ พ.ศ. 2551 กรุงเทพมหานคร  
THE 2008 BUSINESS TRADE AND SERVICES SURVEY : BANGKOK
- 25.2 การสำรวจธุรกิจทางการค้าและธุรกิจทางการบริการ พ.ศ. 2551 ปริมณฑล  
THE 2008 BUSINESS TRADE AND SERVICES SURVEY : VICINITY
- 25.3 การสำรวจธุรกิจทางการค้าและธุรกิจทางการบริการ พ.ศ. 2551 ภาคกลาง  
THE 2008 BUSINESS TRADE AND SERVICES SURVEY : CENTRAL REGION
- 25.4 การสำรวจธุรกิจทางการค้าและธุรกิจทางการบริการ พ.ศ. 2551 ภาคเหนือ  
THE 2008 BUSINESS TRADE AND SERVICES SURVEY : NORTHERN REGION
- 25.5 การสำรวจธุรกิจทางการค้าและธุรกิจทางการบริการ พ.ศ. 2551 ภาคตะวันออกเฉียงเหนือ  
THE 2008 BUSINESS TRADE AND SERVICES SURVEY : NORTHEASTERN REGION
- 25.6 การสำรวจธุรกิจทางการค้าและธุรกิจทางการบริการ พ.ศ. 2551 ภาคใต้  
THE 2008 BUSINESS TRADE AND SERVICES SURVEY : SOUTHERN REGION
- 25.7 การสำรวจธุรกิจทางการค้าและธุรกิจทางการบริการ พ.ศ. 2551 ทั่วราชอาณาจักร  
THE 2008 BUSINESS TRADE AND SERVICES SURVEY : WHOLE KINGDOM
- 26.1 การสำรวจธุรกิจทางการค้าและธุรกิจทางการบริการ พ.ศ. 2553 กรุงเทพมหานคร  
THE 2010 BUSINESS TRADE AND SERVICES SURVEY : BANGKOK
- 26.2 การสำรวจธุรกิจทางการค้าและธุรกิจทางการบริการ พ.ศ. 2553 ปริมณฑล  
THE 2010 BUSINESS TRADE AND SERVICES SURVEY : VICINITY
- 26.3 การสำรวจธุรกิจทางการค้าและธุรกิจทางการบริการ พ.ศ. 2553 ภาคกลาง  
THE 2010 BUSINESS TRADE AND SERVICES SURVEY : CENTRAL REGION
- 26.4 การสำรวจธุรกิจทางการค้าและธุรกิจทางการบริการ พ.ศ. 2553 ภาคเหนือ  
THE 2010 BUSINESS TRADE AND SERVICES SURVEY : NORTHERN REGION
- 26.5 การสำรวจธุรกิจทางการค้าและธุรกิจทางการบริการ พ.ศ. 2553 ภาคตะวันออกเฉียงเหนือ  
THE 2010 BUSINESS TRADE AND SERVICES SURVEY : NORTHEASTERN REGION
- 26.6 การสำรวจธุรกิจทางการค้าและธุรกิจทางการบริการ พ.ศ. 2553 ภาคใต้  
THE 2010 BUSINESS TRADE AND SERVICES SURVEY : SOUTHERN REGION
- 26.7 การสำรวจธุรกิจทางการค้าและธุรกิจทางการบริการ พ.ศ. 2553 ทั่วราชอาณาจักร  
THE 2010 BUSINESS TRADE AND SERVICES SURVEY : WHOLE KINGDOM

## คณะผู้จัดทำ CD - ROM

**หน่วยงานเจ้าของเรื่อง**

กลุ่มสถิติสภานโยบายการ 2  
สำนักสถิติเศรษฐกิจและสังคม  
โทร. 0 2142 1240-2

**หน่วยงานผลิตและออกแบบ**

กลุ่มบูรณาการข้อมูลสถิติ  
สำนักสถิติพยากรณ์  
โทร. 0 2141 7494



ตารางสถิติในรูปแบบ Format Excel  
STATISTICAL TABLES  
ARE IN THE EXCEL FORMAT

ตอนที่ 1 ข้อมูลการดำเนินงานกิจการจำแนกตามขนาดของสถานประกอบการ  
PART 1 OPERATION INFORMATION OF ESTABLISHMENTS  
BY SIZE OF ESTABLISHMENT

## ตารางสถิติในรูปแบบ Format Excel

- ตอนที่ 1 ข้อมูลการดำเนินงานกิจกรรมจำแนกตามขนาดของสถานประกอบการ
- ตาราง 1 ข้อมูลสถิติที่สำคัญของสถานประกอบการธุรกิจในปี 2552  
จำแนกตามขนาดของสถานประกอบการ ที่ว่าราชอาณาจักร พ.ศ. 2553
- ตาราง 2 คนทำงานในสถานประกอบการธุรกิจในปี 2552 จำแนกตามสถานภาพการทำงาน  
เพศ และขนาดของสถานประกอบการ ที่ว่าราชอาณาจักร พ.ศ. 2553
- ตาราง 3 ค่าตอบแทนแรงงานในปี 2552 จำแนกตามขนาดของสถานประกอบการ  
ที่ว่าราชอาณาจักร พ.ศ. 2553
- ตาราง 4 ค่าใช้จ่ายทั้งสิ้น ค่าภาษีมูลค่าเพิ่มสุทธิ มูลค่าสินค้าและวัสดุประกอบ  
และส่วนเปลี่ยนแปลงสินค้าของสถานประกอบการธุรกิจปี 2552  
จำแนกตามขนาดของสถานประกอบการ ที่ว่าราชอาณาจักร พ.ศ. 2553
- ตาราง 5 รายรับทั้งสิ้นของสถานประกอบการธุรกิจในปี 2552  
จำแนกตามขนาดของสถานประกอบการ ที่ว่าราชอาณาจักร พ.ศ. 2553
- ตาราง 6 มูลค่าตามบัญชีของสินทรัพย์ถาวร ณ วันที่ 1 มกราคม 2552  
จำแนกตามขนาดของสถานประกอบการ ที่ว่าราชอาณาจักร พ.ศ. 2553
- ตาราง 6 มูลค่าตามบัญชีของสินทรัพย์ถาวร ณ วันที่ 31 ธันวาคม 2552  
จำแนกตามขนาดของสถานประกอบการ ที่ว่าราชอาณาจักร พ.ศ. 2553 (ต่อ)
- ตาราง 7 มูลค่าสินทรัพย์ถาวรที่เปลี่ยนแปลงระหว่าง มกราคม - ธันวาคม 2552  
จำแนกตามขนาดของสถานประกอบการ ที่ว่าราชอาณาจักร พ.ศ. 2553

ตอนที่ 2 ข้อมูลการดำเนินงานกิจการจำแนกตามประเภทธุรกิจ  
PART 2 OPERATION INFORMATION OF ESTABLISHMENTS  
BY CATEGORY OF BUSINESS INDUSTRY



## ตารางสถิติในรูปแบบ Format Excel

- ตอนที่ 2 ข้อมูลการดำเนินงานกิจการจำแนกตามประเภทธุรกิจ
- ตาราง 1 ข้อมูลสถิติที่สำคัญของสถานประกอบการธุรกิจในปี 2552  
จำแนกตามประเภทธุรกิจ ทัวราชอาณาจักร พ.ศ. 2553
- ตาราง 2 คนทำงานในสถานประกอบการธุรกิจในปี 2552  
จำแนกตามสถานภาพการทำงาน เพศ และประเภทธุรกิจ  
ทัวราชอาณาจักร พ.ศ. 2553
- ตาราง 3 ค่าตอบแทนแรงงานในปี 2552 จำแนกตามประเภทธุรกิจ  
ทัวราชอาณาจักร พ.ศ. 2553
- ตาราง 4 ค่าใช้จ่ายทั้งสิ้น ค่าภาษีมูลค่าเพิ่มสุทธิ มูลค่าสินค้าและวัสดุประกอบและ  
ส่วนเปลี่ยนแปลงสินค้าของสถานประกอบการธุรกิจปี 2552  
จำแนกตามประเภทธุรกิจ ทัวราชอาณาจักร พ.ศ. 2553
- ตาราง 5 รายรับทั้งสิ้นของสถานประกอบการธุรกิจในปี 2552  
จำแนกตามประเภทธุรกิจ ทัวราชอาณาจักร พ.ศ. 2553
- ตาราง 6 มูลค่าตามบัญชีของสินทรัพย์ถาวร ณ วันที่ 1 มกราคม 2552  
จำแนกตามประเภทธุรกิจ ทัวราชอาณาจักร พ.ศ. 2553
- ตาราง 6 มูลค่าตามบัญชีของสินทรัพย์ถาวร ณ วันที่ 31 ธันวาคม 2552  
จำแนกตามประเภทธุรกิจ ทัวราชอาณาจักร พ.ศ. 2553 (ต่อ)
- ตาราง 7 มูลค่าสินทรัพย์ถาวรที่เปลี่ยนแปลงระหว่าง มกราคม - ธันวาคม 2552  
จำแนกตามประเภทธุรกิจ ทัวราชอาณาจักร พ.ศ. 2553