

สำมะโนอุตสาหกรรม พ.ศ. 2550

จังหวัดราชบุรี

THE 2007 INDUSTRIAL CENSUS

RATCHABURI PROVINCE

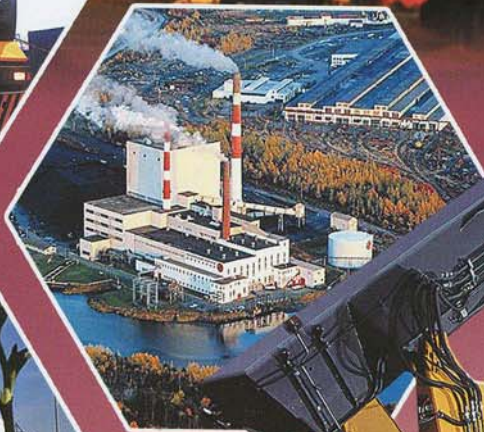
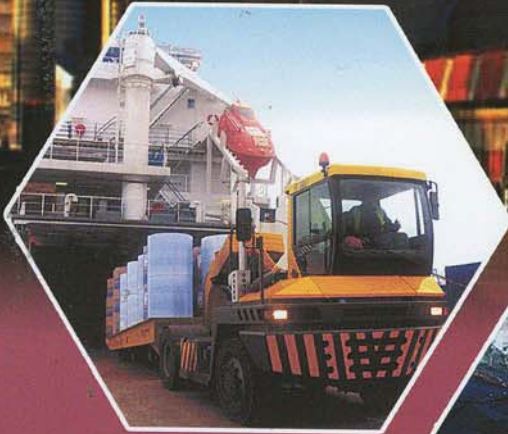

E1005F500000P17B1



สำนักงานสถิติแห่งชาติ

NATIONAL STATISTICAL OFFICE

คำนำ
บทสรุปสำหรับผู้บริหาร
สารบัญตาราง

บทที่ 1 บทนำ

- * ความเป็นมา
- * วัตถุประสงค์
- * ขอบข่ายและคุ้มครอง
- * ระยะเวลาอ้างอิง
- * รายการข้อมูลที่เกี่ยวข้อง
- * ประโยชน์ของข้อมูล

บทที่ 2 สรุปข้อมูลที่สำคัญ

- * ข้อมูลทั่วไปของสถานประกอบการอุตสาหกรรมการผลิต
- * ข้อมูลสถิติที่สำคัญ จำแนกตามขนาดของสถานประกอบการและหมวดอุตสาหกรรม

สารบัญตารางสถิติ

- * ภาค 1 ข้อมูลทั่วไปของสถานประกอบการ
 - * ตอนที่ 1 จำแนกตามอำเภอ
 - * ตอนที่ 2 จำแนกตามขนาดของสถานประกอบการ
 - * ตอนที่ 3 จำแนกตามหมวดอุตสาหกรรม
- * ภาค 2 ข้อมูลการดำเนินงานกิจการของสถานประกอบการ
 - * ตอนที่ 1 จำแนกตามขนาดของสถานประกอบการ
 - * ตอนที่ 2 จำแนกตามหมวดอุตสาหกรรม

ภาคผนวก

- * ภาคผนวก ก ระเบียบวิธี
- * ภาคผนวก ข คำนิยาม

คณะผู้จัดทำ CD-ROM
หน่วยงานที่เผยแพร่

ตารางสถิติในรูปแบบ Format Excel

- * ภาค 1 ข้อมูลทั่วไปของสถานประกอบการ
 - * ตอนที่ 1 จำแนกตามอำเภอ
 - * ตอนที่ 2 จำแนกตามขนาดของสถานประกอบการ
 - * ตอนที่ 3 จำแนกตามประเภทอุตสาหกรรม
- * ภาค 2 ข้อมูลการดำเนินงานกิจการของสถานประกอบการ
 - * ตอนที่ 1 จำแนกตามขนาดของสถานประกอบการ
 - * ตอนที่ 2 จำแนกตามประเภทอุตสาหกรรม

หน่วยงานที่เผยแพร่

สำนักสถิติพยากรณ์
สำนักงานสถิติแห่งชาติ
ถนนหลานหลวง เขตป้อมปราบศัตรูพ่าย กทม. 10100
โทร. 0 2281 0333 ต่อ 1413
โทรสาร 0 2281 6438
ไปรษณีย์อิเล็กทรอนิกส์: binfopub@nso.go.th

หรือ

สำนักงานสถิติจังหวัดราชบุรี
206/3-4 ถนนรถไฟ ตำบลหน้าเมือง อำเภอเมืองราชบุรี จังหวัดราชบุรี 70000
โทร. 0 3233 7404 โทรสาร 0 3233 2354
ไปรษณีย์อิเล็กทรอนิกส์ ratburi@nso.go.th

Distributed by

Statistical Forecasting Bureau,
National Statistical Office,
Larn Luang Rd., Bangkok 10100, THAILAND
Tel. +66 2281 0333 ext. 1413 Fax: 66 2281 6438
E-mail: binfopub@nso.go.th
<http://www.nso.go.th>

Or

Ratchaburi Provincial Statistical Office
206/3-4 Rode Fi Rd., Mueang Ratchaburi 70000, THAILAND
Tel. +66 3233 7404 Fax: +66 3233 2354
Email: ratburi@nso.go.th

ปีที่จัดพิมพ์

2552

Published

2009

ISBN 978-974-11-2965-2

คำนำ

ข้อมูลสถิติอุตสาหกรรมการผลิต เป็นข้อมูลที่มีความสำคัญสำหรับการกำหนดนโยบายและวางแผนพัฒนาด้านเศรษฐกิจ และอุตสาหกรรมทั้งในระดับประเทศและระดับจังหวัด สำนักงานสถิติแห่งชาติ ซึ่งเป็นหน่วยงานที่รับผิดชอบในการจัดเก็บข้อมูลทั้งทางด้านเศรษฐกิจและสังคมของประเทศ จำเป็นจะต้องจัดหาข้อมูลสถิติที่เกี่ยวข้อง เพื่อให้ประเทศมีข้อมูลสถิติพื้นฐานที่สำคัญ และเพื่อให้สอดคล้องกับข้อเสนอแนะขององค์การสหประชาชาติที่เสนอแนะให้จัดทำสำมะโนทุก 10 ปี จึงกำหนดให้มีการจัดทำสำมะโนอุตสาหกรรมขึ้น ซึ่งเป็นการจัดทำครั้งที่ 3 ของประเทศไทย เพื่อให้ทุกภาคสามารถนำข้อมูลไปใช้ประโยชน์ กล่าวคือ ภาครัฐใช้ในการวางแผน กำหนดนโยบาย และทิศทางการพัฒนาเศรษฐกิจด้านอุตสาหกรรมการผลิต ทั้งในระดับประเทศและระดับท้องถิ่น การจัดทำแผนส่งเสริมวิสาหกิจขนาดกลางและขนาดย่อม (SMEs) ใช้ในการจัดทำบัญชีประชาชาติ ใช้ประกอบการพิจารณาจัดโครงสร้างพื้นฐาน เพื่อสนับสนุนและส่งเสริม อุตสาหกรรมผลิตของประเทศได้อย่างมีประสิทธิภาพ สำหรับภาคเอกชนใช้เป็นเครื่องมือสำหรับผู้ประกอบการในการวางแผนธุรกิจ การตัดสินใจลงทุนขยายกิจการขยายสาขา การพิจารณาเปรียบเทียบกับกิจการอื่น ๆ การบริหารและควบคุมการดำเนินงานด้านต่าง ๆ ให้มีประสิทธิภาพยิ่งขึ้น และสุดท้าย ภาคประชาชนใช้ในการพิจารณาประกอบการตัดสินใจเข้ามาลงทุน การศึกษาวิเคราะห์เชิงลึกเกี่ยวกับอุตสาหกรรมผลิตที่อยู่ในความสนใจ และเรื่องที่เกี่ยวข้อง

ในการจัดทำสำมะโนอุตสาหกรรมในครั้งนี้ ได้ดำเนินการเก็บรวบรวมข้อมูลเป็น 2 ขั้นตอนคือ ขั้นการเก็บรวบรวมข้อมูลพื้นฐานของสถานประกอบการทุกประเภท และขั้นการเก็บรวบรวมข้อมูล รายละเอียด ซึ่งจะเก็บรวบรวมรายละเอียดเฉพาะการประกอบอุตสาหกรรมการผลิต

รายงานฉบับนี้ เป็นรายงานผลการเก็บรวบรวมข้อมูลรายละเอียดเกี่ยวกับการประกอบกิจการของสถานประกอบการ ซึ่งดำเนินการเก็บรวบรวมข้อมูลระหว่างเดือนกรกฎาคม – กันยายน 2550 ข้อมูลที่นำเสนอเป็นข้อมูลของสถานประกอบการที่มีคนทำงานตั้งแต่ 1 คนขึ้นไป ที่ประกอบอุตสาหกรรมผลิตที่ตั้งอยู่ในเขตเทศบาล และนอกเขตเทศบาลของจังหวัดราชบุรี

สำนักงานสถิติแห่งชาติ ขอขอบขอบคุณผู้ประกอบการและผู้เกี่ยวข้องทุกฝ่ายที่ได้ให้ความร่วมมือในการให้ข้อมูล ซึ่งเป็นผลให้การปฏิบัติงานครั้งนี้สำเร็จลุล่วงไปด้วยดี

บทสรุปสำหรับผู้บริหาร

ปัจจุบันโครงสร้างการผลิตของประเทศไทยได้เปลี่ยนแปลงจากระบบเศรษฐกิจแบบเกษตรกรรมมาเป็นระบบเศรษฐกิจแบบอุตสาหกรรมมากขึ้น นอกจากนี้จะมีอุตสาหกรรมใหม่ๆ เกิดขึ้นจำนวนมากแล้ว ลักษณะการประกอบอุตสาหกรรมขนาดเล็กและอุตสาหกรรมในครัวเรือนก็มีบทบาทต่อการเจริญเติบโตทางเศรษฐกิจโดยรวมของประเทศมากขึ้น สำนักงานสถิติแห่งชาติ ในฐานะเป็นหน่วยงานที่รับผิดชอบในการเก็บรวบรวมข้อมูล ทั้งทางด้านเศรษฐกิจและสังคมของประเทศ จึงกำหนดให้มีการจัดทำสำมะโนอุตสาหกรรม พ.ศ. 2550 ขึ้น ซึ่งนับเป็นครั้งที่ 3 ของประเทศไทย โดยครั้งแรกจัดทำในปี พ.ศ. 2507 และครั้งที่สอง ในปี พ.ศ. 2540

ในการจัดทำสำมะโนอุตสาหกรรมครั้งนี้ ได้ดำเนินการเก็บรวบรวมข้อมูลเป็น 2 ขั้นตอน คือ ขั้นการเก็บรวบรวมข้อมูลพื้นฐานของสถานประกอบการทุกประเภท และขั้นการเก็บรวบรวมข้อมูลรายละเอียด ซึ่งจะเก็บรวบรวมรายละเอียดเฉพาะการประกอบอุตสาหกรรมการผลิต

สำหรับรายงานผลสำมะโนอุตสาหกรรม พ.ศ. 2550 ฉบับนี้เป็นผลการเก็บรวบรวมข้อมูลรายละเอียดเกี่ยวกับการประกอบกิจการ ของสถานประกอบการในปี 2549 ซึ่งดำเนินการเก็บรวบรวมข้อมูลระหว่างเดือนกรกฎาคม – กันยายน พ.ศ. 2550 ข้อมูลที่นำเสนอเป็นข้อมูลของ สถานประกอบการที่มีคนทำงานตั้งแต่ 1 คนขึ้นไป ที่ประกอบอุตสาหกรรมการผลิตที่ตั้งอยู่ในเขตเทศบาลและนอกเขตเทศบาลของจังหวัดราชบุรี ซึ่งสรุปได้ดังนี้

แผนภูมิ ก ร้อยละของสถานประกอบการอุตสาหกรรม

การผลิต จำแนกตามหมวดอุตสาหกรรม

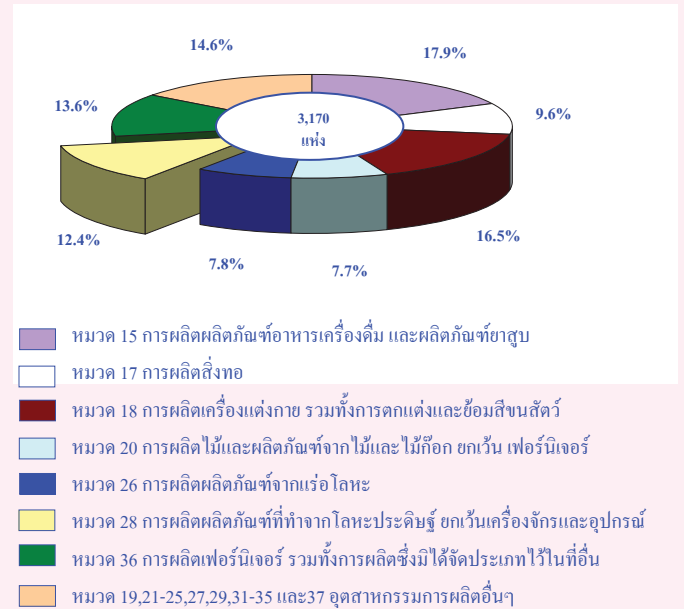

1. จำนวนสถานประกอบการ พบว่า มีจำนวนทั้งสิ้นประมาณ 3,170 แห่ง ส่วนใหญ่ดำเนินกิจการผลิตอาหารและเครื่องดื่ม ร้อยละ 17.9 หรือ 567 แห่ง รองลงมาเป็นสถานประกอบการที่ผลิตเครื่องแต่งกายรวมทั้งการตกแต่งและซ่อมสิ่งขนสัตว์ ร้อยละ 16.5 หรือประมาณ 524 แห่ง ส่วนที่เหลือกระจายอยู่ในอุตสาหกรรมประเภทอื่น ๆ (แผนภูมิ ก)

แผนภูมิ ข จำนวนสถานประกอบการอุตสาหกรรมการผลิต จำแนก

ตามขนาดของสถานประกอบการ (จำนวนคนทำงาน)

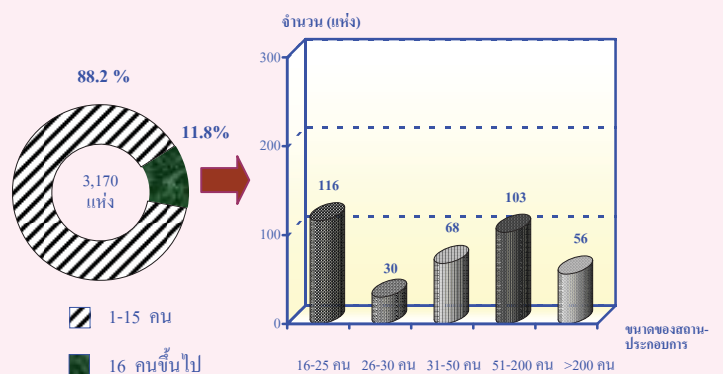

2. ขนาดของสถานประกอบการ หากพิจารณาขนาดของสถานประกอบการในจังหวัดราชบุรี พบว่า ส่วนใหญ่เป็นสถานประกอบการขนาดเล็กที่มีคนทำงาน 1-15 คน มีสัดส่วนสูงถึง ร้อยละ 88.2 เมื่อเปรียบเทียบกับสถานประกอบการที่มีคนทำงาน 16 คนขึ้นไป มีเพียงร้อยละ 11.8 (แผนภูมิ ข)

แผนภูมิ ข ร้อยละของสถานประกอบการอุตสาหกรรมการผลิต จำแนกตามรูปแบบการจัดตั้งตามกฎหมาย

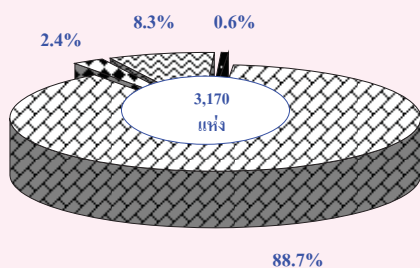

3. รูปแบบการจัดตั้งตามกฎหมาย พบว่า ส่วนใหญ่มีรูปแบบเป็นส่วนบุคคลสูงถึงร้อยละ 88.7 รองลงมา เป็นสถานประกอบการที่มีรูปแบบเป็นบริษัทจำกัด บริษัทจำกัด (มหาชน) ประมาณร้อยละ 8.3 ที่เหลือมีรูปแบบเป็นห้างหุ้นส่วนสามัญนิติบุคคล ห้างหุ้นส่วนจำกัด และส่วนราชการ รัฐวิสาหกิจ สหกรณ์ และอื่น ๆ มีประมาณร้อยละ 2.4 และ 0.6 ตามลำดับ (แผนภูมิ ข)

แผนภูมิ ง ร้อยละของสถานประกอบการอุตสาหกรรมการผลิต จำแนกตามรูปแบบการจัดตั้งทางเศรษฐกิจ

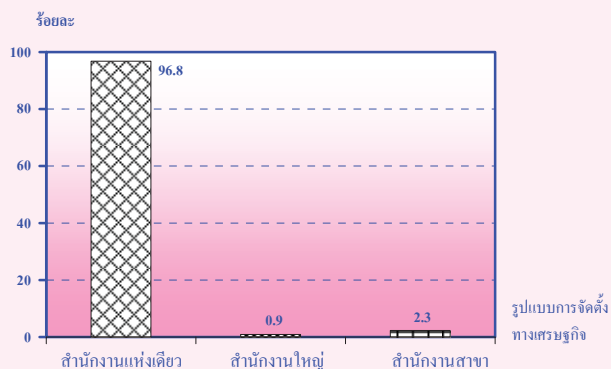

4. รูปแบบการจัดตั้งทางเศรษฐกิจ สำหรับรูปแบบการจัดตั้งทางเศรษฐกิจ พบว่า สถานประกอบการทั้งสิ้น 3,170 แห่ง ส่วนใหญ่เป็นสำนักงานแห่งเดียว มีสัดส่วนสูงถึงร้อยละ 96.8 ในขณะที่สำนักงานสาขา และ สำนักงานใหญ่ มีสัดส่วนที่น้อยมากเพียงร้อยละ 2.3 และ 0.9 เท่านั้น (แผนภูมิ ง)

แผนภูมิ จ ร้อยละของสถานประกอบการอุตสาหกรรมการผลิต จำแนกตามระยะเวลาในการดำเนินงาน

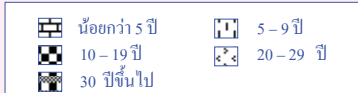
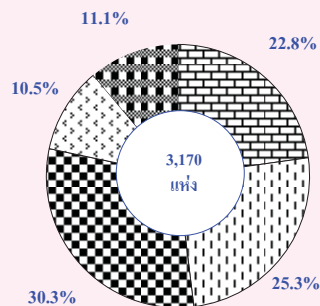

5. ระยะเวลาในการดำเนินงาน พบว่า สถานประกอบการที่มีระยะเวลาในการดำเนินงาน 10-19 ปี มีร้อยละ 30.3 รองลงมา เป็นสถานประกอบการที่มีระยะเวลาดำเนินกิจการ 5-9 ปี ร้อยละ 25.3 ส่วนสถานประกอบการที่มีระยะเวลาดำเนินกิจการน้อยกว่า 5 ปี 30 ปีขึ้นไป และ 20-29 ปี คือ ร้อยละ 22.8 11.1 และ 10.5 ตามลำดับ (แผนภูมิ จ)

แผนภูมิ ฉ ร้อยละของสถานประกอบการอุตสาหกรรมการผลิต จำแนกตามทุนจดทะเบียน

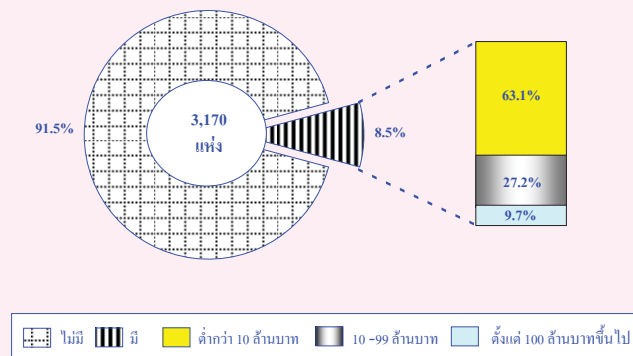

6. **ทุนจดทะเบียน** เมื่อพิจารณาเงินทุนจดทะเบียน แสดงให้เห็นว่าสถานประกอบการที่มีทุนจดทะเบียน มีเพียงร้อยละ 8.5 ซึ่งส่วนใหญ่ (ร้อยละ 63.1) มีทุนจดทะเบียนต่ำกว่า 10 ล้านบาท และประมาณร้อยละ 27.2 มีทุนจดทะเบียน 10 – 99 ล้านบาท ประมาณ 9.7 มีทุนจดทะเบียนตั้งแต่ 100 ล้านบาทขึ้นไป (แผนภูมิ ฉ)

แผนภูมิ ข จำนวนคนทำงานและลูกจ้าง ของสถานประกอบการ อุตสาหกรรมการผลิต จำแนกตามหมวดอุตสาหกรรม

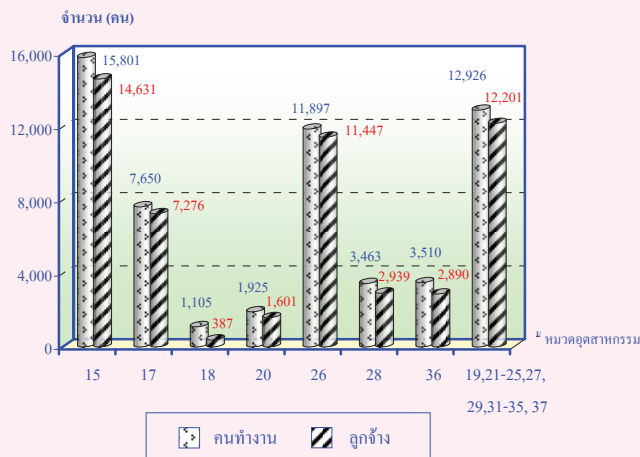

หมายเหตุ : คนทำงาน หมายถึง เจ้าของกิจการทั้งหุ้นส่วน คนทำงานโดยไม่ได้รับค่าจ้าง เงินเดือนและลูกจ้าง

7. **จำนวนคนทำงาน และลูกจ้าง** เมื่อพิจารณาจำนวนคนทำงานและลูกจ้างของสถานประกอบการ จำแนกตามหมวดอุตสาหกรรม พบว่า หมวด 15 (ผลิตอาหารและเครื่องดื่ม) จำนวนคนทำงานและลูกจ้าง ประมาณ 15,801 คน และ 14,631 คน ตามลำดับ ซึ่งแตกต่างจาก หมวด 18 (การผลิตเครื่องแต่งกาย รวมทั้งการตกแต่งและย้อมสีขนสัตว์) มีจำนวนคนทำงานและลูกจ้างเพียง 1,105 คน และ 387 คน เท่านั้น (แผนภูมิ ช)

แผนภูมิ ข ค่าตอบแทนแรงงาน จำแนกตามหมวดอุตสาหกรรม

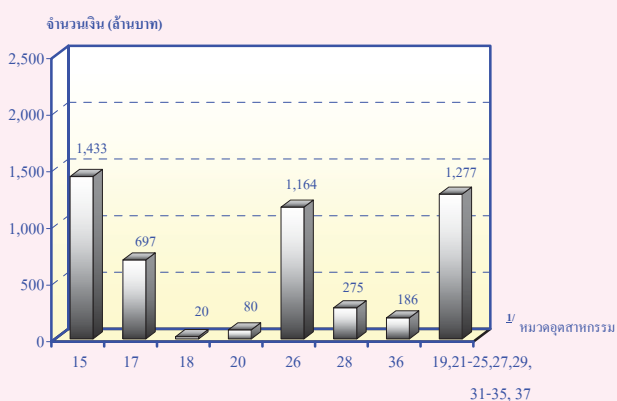

8. **ค่าตอบแทนแรงงาน** หากพิจารณาด้านค่าตอบแทนแรงงาน พบว่า หมวด 15 (ผลิตอาหารและเครื่องดื่ม) จ่ายค่าตอบแทนแรงงานสูงถึง 1,433 ล้านบาท และที่น่าสนใจคือ หมวด 17 (ผลิตสิ่งทอ) สถานประกอบการในจังหวัดราชบุรีจ่ายค่าตอบแทนแรงงานประมาณ 697 ล้านบาท (แผนภูมิ ซ)

แผนภูมิ ฉ มูลค่าผลผลิต ค่าใช้จ่ายขั้นกลางและมูลค่าเพิ่มของสถานประกอบการอุตสาหกรรมผลิต จำแนกตามหมวดอุตสาหกรรม

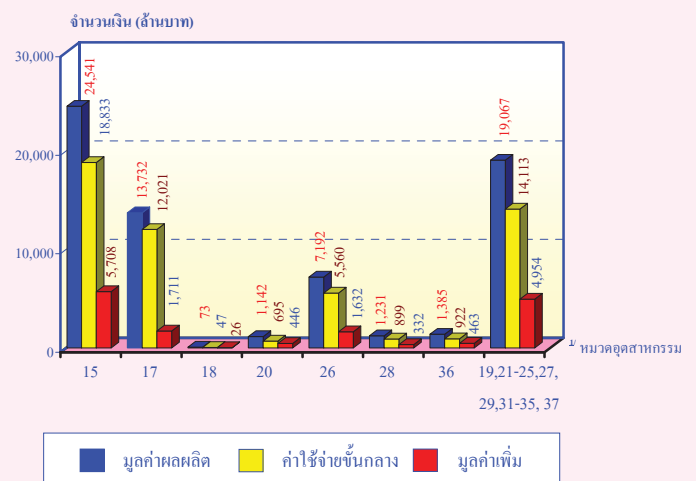

หมายเหตุ : ^u หมวดอุตสาหกรรม

หมวด 15 การผลิตผลิตภัณฑ์อาหารเครื่องดื่ม

หมวด 17 การผลิตสิ่งทอ

หมวด 18 การผลิตเครื่องแต่งกาย รวมทั้งการตกแต่งและย้อมสีขนสัตว์

หมวด 20 การผลิตไม้และผลิตภัณฑ์จากไม้และไม้ก๊อก ยกเว้น เฟอร์นิเจอร์

หมวด 26 การผลิตผลิตภัณฑ์จากแร่โลหะ

หมวด 28 การผลิตผลิตภัณฑ์ที่ทำจากโลหะประดิษฐ์ ยกเว้นเครื่องจักรและอุปกรณ์

หมวด 36 การผลิตเฟอร์นิเจอร์ รวมทั้งการผลิตซึ่งมิได้จัดประเภทไว้ในที่อื่น

หมวด 19, 21-25, 27, 29, 30-35 และ 37 อุตสาหกรรมการผลิตอื่นๆ

9. **มูลค่าผลผลิต ค่าใช้จ่ายขั้นกลางและมูลค่าเพิ่ม** สำหรับมูลค่าผลผลิต ค่าใช้จ่ายขั้นกลางและมูลค่าเพิ่ม พบว่า หมวด 15 (ผลิตอาหารและเครื่องดื่ม) มีมูลค่าผลผลิต ประมาณ 24,541 ล้านบาท มีค่าใช้จ่ายขั้นกลาง ประมาณ 18,833 ล้านบาท และมีมูลค่าเพิ่ม ประมาณ 5,708 ล้านบาท รองลงมา ได้แก่ จำนวนมูลค่าเพิ่ม 19,067 ล้านบาท ค่าใช้จ่ายขั้นกลาง 14,113 ล้านบาท และมูลค่าเพิ่ม 4,954 ล้านบาท ซึ่งกระจายอยู่ในหมวดอุตสาหกรรม 19 , 21 – 25 , 27 , 29 , 31 – 35 และ 37 อุตสาหกรรมการผลิตอื่นๆ (แผนภูมิ ฉ)

สารบัญตาราง

- | | |
|---------|--|
| ตาราง ก | จำนวนและร้อยละของสถานประกอบการอุตสาหกรรมการผลิต จำแนกตามอำเภอ |
| ตาราง ข | จำนวนและร้อยละของสถานประกอบการอุตสาหกรรมการผลิต จำแนกตามลักษณะของสถานประกอบการ |
| ตาราง ค | จำนวนและร้อยละของสถานประกอบการอุตสาหกรรมการผลิต จำแนกตามหมวดอุตสาหกรรม |
| ตาราง ง | จำนวนและร้อยละของพนักงาน ลูกจ้าง และค่าตอบแทนแรงงาน จำแนกตามขนาดของสถานประกอบการ และหมวดอุตสาหกรรม |
| ตาราง จ | มูลค่าผลผลิต และมูลค่าเพิ่มของสถานประกอบการอุตสาหกรรมการผลิต จำแนกตามขนาดของสถานประกอบการ และหมวดอุตสาหกรรม |
| ตาราง ฉ | มูลค่าผลผลิต และมูลค่าเพิ่มเฉลี่ยต่อสถานประกอบการ และต่อพนักงาน จำแนกตามขนาดของสถานประกอบการ และหมวดอุตสาหกรรม |

บทที่ 1

บทนำ

1.1 ความเป็นมา

สำนักงานสถิติแห่งชาติได้จัดทำสำมะโนอุตสาหกรรมขึ้นเป็นครั้งแรกใน ปี 2507 และครั้งที่ 2 ในปี 2540 โดยมีวัตถุประสงค์เพื่อเก็บรวบรวมข้อมูลเกี่ยวกับจำนวนและลักษณะที่สำคัญของสถานประกอบการอุตสาหกรรมการผลิตทุกขนาดทั่วประเทศเพื่อใช้ประกอบในการกำหนดนโยบายและวางแผนพัฒนาการลงทุนและปรับปรุงกิจการอุตสาหกรรมการผลิตทั้งในภาครัฐและเอกชน

ในปัจจุบันโครงสร้างการผลิตของประเทศได้เปลี่ยนแปลงจากระบบเศรษฐกิจแบบเกษตรกรรมมาเป็นระบบเศรษฐกิจแบบอุตสาหกรรมมากขึ้น นอกจากนี้จะมีอุตสาหกรรมใหม่ ๆ เกิดขึ้นจำนวนมากแล้ว ลักษณะการประกอบอุตสาหกรรมขนาดเล็กและอุตสาหกรรมในครัวเรือนก็มีบทบาทต่อการเจริญเติบโตทางเศรษฐกิจโดยรวมของประเทศมากขึ้น ข้อมูลโครงสร้างพื้นฐานเกี่ยวกับการประกอบอุตสาหกรรมการผลิต จึงมีความสำคัญสำหรับการกำหนดนโยบายและวางแผนพัฒนา ด้านเศรษฐกิจและอุตสาหกรรม ทั้งในระดับประเทศและระดับจังหวัดทำให้ความต้องการใช้ข้อมูลดังกล่าวเพิ่มมากขึ้น ทั้งในภาครัฐบาลและเอกชน สำนักงานสถิติแห่งชาติ ซึ่งเป็นหน่วยงานที่รับผิดชอบในการจัดเก็บข้อมูลทั้งทางด้านเศรษฐกิจและสังคมของประเทศ

จำเป็นจะต้องจัดหาข้อมูลสถิติที่เกี่ยวข้องในเรื่องนี้ เพื่อให้สอดคล้องกับข้อเสนอแนะขององค์การสหประชาชาติ ที่เสนอแนะให้จัดทำสำมะโนทุก 10 ปี สำนักงานสถิติแห่งชาติ จึงกำหนดให้มีการจัดทำสำมะโนอุตสาหกรรม พ.ศ. 2550 ขึ้น ซึ่งเป็นการจัดทำสำมะโนอุตสาหกรรม ครั้งที่ 3 ของประเทศไทย โดยกำหนดแผนดำเนินการเก็บรวบรวมข้อมูลเป็น 2 ขั้นตอน คือ ขั้นการเก็บรวบรวมข้อมูลพื้นฐานของสถานประกอบการทุกประเภท และขั้นการเก็บรวบรวมข้อมูลรายละเอียด ซึ่งจะเก็บรวบรวมรายละเอียดเฉพาะการประกอบอุตสาหกรรมการผลิต

1.2 วัตถุประสงค์

1.2.1 เพื่อเก็บรวบรวมข้อมูลที่สำคัญทางด้านอุตสาหกรรมการผลิต เช่น จำนวนสถานประกอบการประเภทอุตสาหกรรม จำนวนคนทำงาน ลูกจ้าง ค่าตอบแทนแรงงาน มูลค่าซื้อวัตถุดิบและวัสดุประกอบในการผลิตและค่าใช้จ่ายในการดำเนินงานของสถานประกอบการ มูลค่าขายผลผลิต และรายรับของสถานประกอบการ ผลิตภัณฑ์และวัตถุดิบคงเหลือรวมทั้งมูลค่าสินทรัพย์ถาวรของสถานประกอบการ เป็นต้น ข้อมูลเหล่านี้จะเป็นประโยชน์สำหรับภาครัฐใช้พิจารณาประกอบการกำหนดนโยบายเพื่อพัฒนาและส่งเสริมการลงทุนในภาคอุตสาหกรรมการผลิตของประเทศ

1.2.2 เพื่อใช้ในการจัดทำบัญชีประชาชาติ และสร้างตารางบัญชีการผลิตและผลผลิตของประเทศ

1.3 ขอบข่ายและคุ่มรวม

ขอบข่ายในการเก็บรวบรวมข้อมูล ได้แก่ สถานประกอบการที่ดำเนินกิจกรรมเกี่ยวกับ **การผลิต** ตามการจัดประเภทอุตสาหกรรมตามกิจกรรมทางเศรษฐกิจทุกประเภทตามมาตรฐานสากล (International Standard Industrial Classification of all Economic Activities : ISIC Rev.3.0)

คุ่มรวม สถานประกอบการอุตสาหกรรมการผลิตที่มีคนทำงานตั้งแต่ 1 คนขึ้นไปที่ตั้งอยู่ในเขตเทศบาล และนอกเขตเทศบาลของจังหวัดราชบุรี

1.4 คาบเวลาอ้างอิง

ข้อมูลเกี่ยวกับจำนวนและลักษณะต่าง ๆ ของสถานประกอบการที่เก็บรวบรวมเป็นข้อมูลของสถานประกอบการที่ดำเนินกิจการในรอบ 12 เดือน (การดำเนินกิจการระหว่าง 1 มกราคมถึง 31 ธันวาคม 2549)

1.5 รายการข้อมูลที่เก็บรวบรวม

1.5.1 ข้อมูลทั่วไปของสถานประกอบการ ได้แก่ ชื่อ ที่ตั้ง และสถานที่ติดต่อของสถานประกอบการ รูปแบบการจัดตั้งตามกฎหมาย รูปแบบการจัดตั้งทางเศรษฐกิจการมีต่างประเทศร่วมลงทุนหรือถือหุ้นเป็นต้น

1.5.2 คนทำงาน ลูกจ้างและค่าตอบแทนแรงงาน

1.5.3 ต้นทุนการผลิตและค่าใช้จ่ายของสถานประกอบการ

1.5.4 ผลผลิตและรายรับของสถานประกอบการ

1.5.5 สินทรัพย์ถาวรของสถานประกอบการ

1.5.6 การวิจัย พัฒนา และห้องปฏิบัติการ

1.6 ประโยชน์ของข้อมูล

1.6.1 ใช้ในการวางแผน กำหนดนโยบาย และทิศทางการพัฒนาเศรษฐกิจด้านอุตสาหกรรม การผลิตทั้งในระดับประเทศและระดับท้องถิ่น การจัดทำแผนส่งเสริมวิสาหกิจขนาดกลางและขนาดย่อม (SMEs) ใช้ในการจัดทำบัญชีประชาชาติ ใช้ประกอบการพิจารณาจัดหาโครงสร้างพื้นฐาน เพื่อสนับสนุนและส่งเสริมอุตสาหกรรมการผลิตของประเทศได้อย่างมีประสิทธิภาพ

1.6.2 ใช้เป็นเครื่องมือสำหรับผู้ประกอบการ ในการวางแผนธุรกิจ การตัดสินใจลงทุนขยายกิจการ ขยายสาขา การพิจารณาเปรียบเทียบกับกิจการอื่น ๆ การบริหารและควบคุมการดำเนินงานกิจการด้านต่าง ๆ ให้มีประสิทธิภาพยิ่งขึ้น

1.6.3 ใช้ในการพิจารณาประกอบการตัดสินใจเข้ามาลงทุน การศึกษาวิเคราะห์เชิงลึกเกี่ยวกับอุตสาหกรรมการผลิตที่อยู่ในความสนใจ และเรื่องที่เกี่ยวข้อง

บทที่ 2

สรุปข้อมูลที่สำคัญ

2.1 ข้อมูลทั่วไปของสถานประกอบการ อุตสาหกรรมการผลิต

2.1.1 จำนวนสถานประกอบการ

ผลจากการทำสำมะโนอุตสาหกรรม พ.ศ. 2550 ในขั้นการเก็บรวบรวมข้อมูล รายละเอียด ซึ่งจะเก็บรวบรวมรายละเอียด เฉพาะการประกอบอุตสาหกรรมการผลิต พบว่ามีจำนวนสถานประกอบการทั้งสิ้น 3,170 สถานประกอบการ ส่วนใหญ่เป็นสถานประกอบการที่ตั้งอยู่ในอำเภอเมืองราชบุรีมากที่สุดประมาณ 1,058 สถานประกอบการ หรือร้อยละ 33.4 รองลงมาตั้งอยู่ในอำเภอโพธาราม และบ้านโป่ง

ซึ่งมีจำนวนสถานประกอบการใกล้เคียงกัน คือ ประมาณ 781 และ 725 สถานประกอบการ หรือร้อยละ 24.6 และ 22.9 ตามลำดับ อำเภอดำเนินสะดวกมีสถานประกอบการประมาณ 183 สถานประกอบการ หรือร้อยละ 5.8 อำเภอปากท่อ มีสถานประกอบการประมาณ 148 สถานประกอบการ หรือร้อยละ 4.7 ส่วนที่เหลือจำนวน 275 สถานประกอบการ หรือร้อยละ 8.6 กระจายอยู่ในอำเภอบางแพ อำเภอจอมบึง อำเภอสวนผึ้ง อำเภอบ้านคา และอำเภอวัดเพลง ซึ่งมีสัดส่วนที่ใกล้เคียงกัน (ตาราง ก)

ตาราง ก จำนวนและร้อยละของสถานประกอบการอุตสาหกรรมการผลิต จำแนกตามอำเภอ

อำเภอ	จำนวน	ร้อยละ
รวม	3,170	100.0
อำเภอเมืองราชบุรี	1,058	33.4
อำเภอจอมบึง	67	2.1
อำเภอสวนผึ้ง	53	1.7
อำเภอดำเนินสะดวก	183	5.8
อำเภอบ้านโป่ง	725	22.9
อำเภอบางแพ	94	2.9
อำเภอโพธาราม	781	24.6
อำเภอปากท่อ	148	4.7
อำเภอวัดเพลง	24	0.7
อำเภอบ้านคา	37	1.2

2.1.2 ขนาดของสถานประกอบการ

เมื่อพิจารณาตามลักษณะของสถานประกอบการ เมื่อจำแนกตามขนาดของสถานประกอบการ พบว่า สถานประกอบการขนาดเล็กที่มีคนทำงาน 1–15 คน มีจำนวน 2,797 แห่ง หรือร้อยละ 88.2 รองลงมา ได้แก่ สถานประกอบการที่มีคนทำงาน 16–25 คน มีจำนวน 116 แห่ง หรือร้อยละ 3.7 สำหรับสถานประกอบการที่มีคนทำงาน 51–200 คน และ 31–50 คน มีร้อยละ 3.3 และ 2.1 ตามลำดับ ในขณะที่สถานประกอบการขนาดใหญ่ที่มีคนทำงานมากกว่า 200 คน และสถานประกอบการที่มีคนทำงาน 26–30 มีสัดส่วนเล็กน้อยประมาณร้อยละ 1.8 และ 0.9 ของจำนวนสถานประกอบการทั้งสิ้นตามลำดับ (ตาราง ข)

2.1.3 รูปแบบการจัดตั้งตามกฎหมาย

สำหรับรูปแบบการจัดตั้งตามกฎหมายของสถานประกอบการ พบว่า ส่วนใหญ่มีรูปแบบเป็นส่วนบุคคลมีจำนวนประมาณ 2,812 แห่ง หรือร้อยละ 88.7 รองลงมาเป็นสถานประกอบการที่มีรูปแบบเป็น บริษัทจำกัด บริษัทจำกัด (มหาชน) และห้างหุ้นส่วนจำกัด ห้างหุ้นส่วนสามัญนิติบุคคล มีจำนวนสถานประกอบการ 262 แห่ง และ 78 แห่ง หรือประมาณร้อยละ 8.3 และ

2.4 ตามลำดับ ที่เหลือเป็นสถานประกอบการที่มีรูปแบบในลักษณะอื่น ได้แก่ ส่วนราชการ รัฐวิสาหกิจ สหกรณ์และอื่น ๆ มีประมาณร้อยละ 0.6 (ตาราง ข)

2.1.4 รูปแบบการจัดตั้งทางเศรษฐกิจ

รูปแบบการจัดตั้งทางเศรษฐกิจของสถานประกอบการในจังหวัดราชบุรีนั้น พบว่า ส่วนใหญ่เป็นสำนักงานแห่งเดียวมีจำนวน 3,068 แห่งหรือสูงถึงร้อยละ 96.8 รองลงมาเป็นสำนักงานสาขามีจำนวน 74 แห่ง หรือร้อยละ 2.3 และสำนักงานใหญ่ที่มีจำนวนเพียง 28 แห่ง หรือร้อยละ 0.9 (ตาราง ข)

2.1.5 ระยะเวลาในการดำเนินการ

สำหรับระยะเวลาในการดำเนินการของสถานประกอบการในจังหวัดราชบุรี พบว่าระยะเวลาในการดำเนินการ 10–19 ปี มีจำนวน 961 แห่ง หรือร้อยละ 30.3 รองลงมาเป็นสถานประกอบการที่มีระยะเวลาในการดำเนินการ 5–9 ปี และ น้อยกว่า 5 ปี มีจำนวน 801 แห่ง และ 722 แห่ง หรือร้อยละ 25.3 และ 22.8 ตามลำดับ สำหรับสถานประกอบการที่มีระยะเวลาในการดำเนินการตั้งแต่ 30 ปีขึ้นไป มีจำนวนสถานประกอบการ 353 แห่ง หรือร้อยละ 11.1 และสถานประกอบการที่มีระยะเวลาดำเนินการ 20–29 ปี มีจำนวน 333 แห่ง หรือประมาณร้อยละ 10.5 (ตาราง ข)

ตาราง ข จำนวนและร้อยละของสถานประกอบการอุตสาหกรรมการผลิต จำแนกตามลักษณะของสถานประกอบการ

ลักษณะของสถานประกอบการ	จำนวน	ร้อยละ
รวม	3,170	100.0
ขนาดของสถานประกอบการ		
1 – 15 คน	2,797	88.2
16 – 25 คน	116	3.7
26 – 30 คน	30	0.9
31 – 50 คน	68	2.1
51 – 200 คน	103	3.3
มากกว่า 200 คน	56	1.8
รูปแบบการจัดตั้งตามกฎหมาย		
ส่วนบุคคล	2,812	88.7
ห้างหุ้นส่วนจำกัด ห้างหุ้นส่วนสามัญนิติบุคคล	78	2.4
บริษัทจำกัด บริษัทจำกัด (มหาชน)	262	8.3
ส่วนราชการ รัฐวิสาหกิจ	-	-
สหกรณ์	3	0.1
อื่นๆ	15	0.5
รูปแบบการจัดตั้งทางเศรษฐกิจ		
สำนักงานแห่งเดียว	3,068	96.8
สำนักงานใหญ่	28	0.9
สำนักงานสาขา	74	2.3
ระยะเวลาในการดำเนินงาน		
น้อยกว่า 5 ปี	722	22.8
5 – 9 ปี	801	25.3
10 – 19 ปี	961	30.3
20 – 29 ปี	333	10.5
ตั้งแต่ 30 ปีขึ้นไป	353	11.1

2.1.6 หมวดอุตสาหกรรม

เมื่อพิจารณาสถานประกอบการ จำแนกตามหมวดอุตสาหกรรม พบว่า ในจังหวัดราชบุรีมีสถานประกอบการที่ผลิตผลิตภัณฑ์อาหารและเครื่องคั่วจำนวน 567 แห่งหรือร้อยละ 17.9 รองลงมา ได้แก่ สถานประกอบการที่ผลิตเครื่องแต่งกาย รวมทั้งการตกแต่งและซ่อมสีขนสัตว์ มีจำนวน 524 แห่ง

หรือร้อยละ 16.5 การผลิตเฟอร์นิเจอร์ รวมทั้งการผลิตซึ่งมิได้จัดประเภทไว้ที่อื่น และ การผลิตผลิตภัณฑ์ที่ทำจากโลหะประดิษฐ์ ยกเว้นเครื่องจักรและอุปกรณ์ มีจำนวน 430 แห่ง และ 393 แห่งหรือร้อยละ 13.6 และ 12.4 ตามลำดับ ส่วนที่เหลือ 1,256 แห่ง หรือร้อยละ 39.6 กระจายอยู่ในหมวดอุตสาหกรรมการผลิตประเภทต่าง ๆ ซึ่งมีสัดส่วนไม่มากนัก (ตาราง ค)

ตาราง ค จำนวนและร้อยละของสถานประกอบการอุตสาหกรรมการผลิต จำแนกตามหมวดอุตสาหกรรม

หมวดอุตสาหกรรม	จำนวน	ร้อยละ
รวม	3,170	100.0
การผลิตผลิตภัณฑ์อาหารและเครื่องคั่ว	567	17.9
การผลิตสิ่งทอ	303	9.6
การผลิตเครื่องแต่งกาย รวมทั้งการตกแต่งและซ่อมสีขนสัตว์	524	16.5
การฟอกและตกแต่งหนังฟอก รวมทั้งการผลิตกระเป๋าเดินทาง กระเป๋าถือ อานม้า เครื่องเทียมลาก และรองเท้า	98	3.1
การผลิต ไม้และผลิตภัณฑ์จากไม้และไม้ก๊อก ยกเว้น เฟอร์นิเจอร์ รวมทั้งการผลิตสิ่งของที่ทำจากฟางและวัสดุถักสานอื่นๆ	243	7.7
การผลิตกระดาษและผลิตภัณฑ์กระดาษ	12	0.4
การพิมพ์โฆษณา การพิมพ์ และการทำสำเนาสื่อบันทึก	66	2.1
การผลิตผลิตภัณฑ์ถ่าน ไม้ก๊อก ผลิตภัณฑ์ที่ได้จากการกลั่นน้ำมันปิโตรเลียมและเชื้อเพลิงปรมาณู	3	0.1
การผลิตเคมีภัณฑ์และผลิตภัณฑ์เคมี	33	1.0
การผลิตผลิตภัณฑ์ยางและพลาสติก	36	1.1
การผลิตผลิตภัณฑ์จากแร่โลหะ	247	7.8
การผลิตโลหะขั้นมูลฐาน	41	1.3
การผลิตผลิตภัณฑ์ที่ทำจากโลหะประดิษฐ์ ยกเว้นเครื่องจักรและอุปกรณ์	393	12.4
การผลิตเครื่องจักรและอุปกรณ์ ซึ่งมีได้จัดประเภทไว้ในที่อื่น	54	1.7
การผลิตเครื่องจักรและเครื่องอุปกรณ์ไฟฟ้า ซึ่งมีได้จัดประเภทไว้ในที่อื่น	6	0.2
การผลิตอุปกรณ์และเครื่องอุปกรณ์วิทยุ โทรทัศน์ และการสื่อสาร	11	0.3
การผลิตยานยนต์ รถพ่วงและรถกึ่งรถพ่วง	81	2.5
การผลิตเครื่องอุปกรณ์การขนส่งอื่นๆ	19	0.6
การผลิตเฟอร์นิเจอร์ รวมทั้งการผลิตซึ่งมิได้จัดประเภทไว้ในที่อื่น	430	13.6
การนำผลิตภัณฑ์เก่ามาผลิตเป็นวัตถุคิป์ใหม่	3	0.1

2.2 ข้อมูลสถิติที่สำคัญจำแนกตามขนาดของ

สถานประกอบการ และหมวดอุตสาหกรรม

2.2.1 คนทำงานและค่าตอบแทนแรงงาน

1) จำนวนคนทำงาน

หากพิจารณาตามขนาดของสถานประกอบการ พบว่า จำนวนคนทำงานในสถานประกอบการขนาดใหญ่ที่มีคนทำงานมากกว่า 200 คน มีคนทำงาน ประมาณ 32,327 คน หรือร้อยละ 55.5 รองลงมา ได้แก่ สถานประกอบการที่มีคนทำงาน 51-200 คน มีคนทำงาน 10,864 คน หรือร้อยละ 18.6 ส่วนสถานประกอบการขนาดเล็กที่มีคนทำงาน 1-15 คน มีคนทำงาน 9,259 คน หรือร้อยละ 15.9 ส่วนสถานประกอบการที่มีคนทำงาน 31-50 คน 16-25 คน และ 26-30 คน มีสัดส่วนเล็กน้อยประมาณร้อยละ 4.6 4.0 และ 1.4 ตามลำดับ

เมื่อพิจารณาตามหมวดอุตสาหกรรม พบว่า จำนวนคนทำงานในสถานประกอบการที่ผลิตผลิตภัณฑ์อาหารและเครื่องดื่ม มีจำนวน 15,801 คน หรือร้อยละ 27.1 รองลงมา ได้แก่ สถานประกอบการที่ผลิตผลิตภัณฑ์จากแร่โลหะ มีจำนวน 11,897 คน หรือร้อยละ 20.4 สำหรับสถานประกอบการที่ผลิตสิ่งทอ มีจำนวน 7,650 คน หรือร้อยละ 13.1 ส่วนสถานประกอบการที่เหลือกระจายอยู่ในหมวดอุตสาหกรรมการผลิตประเภทต่าง ๆ ซึ่งมีจำนวนไม่มากนัก (ตาราง ง)

2) จำนวนลูกจ้าง

สำหรับจำนวนลูกจ้างในจังหวัดราชบุรี เมื่อจำแนกตามขนาดของสถานประกอบการพบว่า จำนวนคนทำงานในสถานประกอบการขนาดใหญ่ที่มีคนทำงานมากกว่า 200 คน มีจำนวนลูกจ้าง ประมาณ 32,312 คน หรือร้อยละ 60.5 รองลงมา ได้แก่ สถานประกอบการที่มีคนทำงาน 51-200 คน มีจำนวนลูกจ้าง 10,652 คน หรือร้อยละ 20.0

ส่วนสถานประกอบการขนาดเล็กที่มีคนทำงาน 1-15 คน มีจำนวนลูกจ้าง 4,926 คน หรือร้อยละ 9.2 ส่วนสถานประกอบการที่มีคนทำงาน 31-50 คน 16-25 คน และ 26-30 คน มีสัดส่วนเล็กน้อยประมาณร้อยละ 4.8 4.0 และ 1.5 ตามลำดับ

เมื่อพิจารณาตามหมวดอุตสาหกรรม พบว่า จำนวนคนทำงานในสถานประกอบการที่ผลิตผลิตภัณฑ์อาหารและเครื่องดื่ม มีจำนวน 14,631 คน หรือร้อยละ 27.4 รองลงมา ได้แก่ สถานประกอบการที่ผลิตผลิตภัณฑ์จากแร่โลหะ มีจำนวน 11,447 คน หรือร้อยละ 21.5 สำหรับสถานประกอบการที่ผลิตสิ่งทอ มีจำนวน 7,276 คน หรือร้อยละ 13.6 ส่วนสถานประกอบการที่เหลือกระจายอยู่ในหมวดอุตสาหกรรมการผลิตประเภทต่าง ๆ ซึ่งมีจำนวนไม่มากนัก (ตาราง ง)

3) ค่าตอบแทนแรงงาน

หากพิจารณาค่าตอบแทนแรงงาน จำแนกตามขนาดของสถานประกอบการ พบว่า ค่าตอบแทนแรงงานของสถานประกอบการขนาดใหญ่ ที่มีคนทำงานมากกว่า 200 คน จ่ายค่าตอบแทนแรงงาน ประมาณ 3,561.2 ล้านบาท รองลงมา ได้แก่ สถานประกอบการที่มีคนทำงาน 51-200 คน จ่ายค่าตอบแทนแรงงาน 954 ล้านบาท ส่วนสถานประกอบการขนาดเล็กที่มีคนทำงาน 1-15 คน จ่ายค่าตอบแทน 271.9 ล้านบาท

เมื่อพิจารณาตามหมวดอุตสาหกรรม พบว่า สถานประกอบการที่ผลิตผลิตภัณฑ์อาหารและเครื่องดื่ม จ่ายค่าตอบแทนแรงงาน 1,432.9 ล้านบาท รองลงมา ได้แก่ สถานประกอบการที่ผลิตผลิตภัณฑ์จากแร่โลหะ จ่ายค่าตอบแทนแรงงาน 1,163.8 ล้านบาท สำหรับสถานประกอบการที่ผลิตสิ่งทอ จ่ายค่าตอบแทนแรงงาน 697.3 ล้านบาท (ตาราง ง)

ตาราง ง จำนวนและร้อยละของพนักงาน ลูกจ้าง และค่าตอบแทนแรงงาน จำแนกตามขนาดของสถานประกอบการ และหมวดอุตสาหกรรม

ขนาดของสถานประกอบการ/ หมวดอุตสาหกรรม	จำนวน สถาน- ประกอบ การ	พนักงาน		ลูกจ้าง		ค่าตอบแทน แรงงาน	
		จำนวน	ร้อยละ	จำนวน	ร้อยละ	มูลค่า (พันบาท)	เฉลี่ยต่อ คนต่อปี (บาท)
รวม	3,170	58,277	1000	53,372	1000	5,156,191	96,608
ขนาดของสถานประกอบการ							
1 – 15 คน	2,797	9,259	159	4,926	92	271,888	55,194
16 – 25 คน	116	2,313	40	2,128	40	135,460	63,656
26 – 30 คน	30	842	14	792	15	41,753	52,718
31 – 50 คน	68	2,672	46	2,562	48	191,858	74,886
51 – 200 คน	103	10,864	186	10,652	200	954,008	89,561
มากกว่า 200 คน	56	32,327	555	32,312	605	3,561,224	110,214
หมวดอุตสาหกรรม							
การผลิตผลิตภัณฑ์อาหารและเครื่องดื่ม	567	15,801	27.1	14,631	27.4	1,432,931	97,938
การผลิตสิ่งทอ	303	7,650	13.1	7,276	13.6	697,331	95,840
การผลิตเครื่องแต่งกาย รวมทั้งการตกแต่งและซ่อมสินค้า	524	1,105	2.0	387	0.7	20,418	52,760
การฟอกและตกแต่งหนังฟอก รวมทั้งการผลิตกระเป๋าเดินทาง กระเป๋าถือ อานม้า เครื่องเขียนลาก และรองเท้า	98	349	0.6	141	0.3	5,717	40,546
การผลิตไม้และผลิตภัณฑ์จากไม้และไม้ก๊อก ขกเว้น เฟอร์นิเจอร์ รวมทั้งการผลิตสิ่งของที่ทำจากฟางและวัสดุถักสานอื่นๆ	243	1,925	3.3	1,601	3.0	80,263	50,133
การผลิตกระดาษและผลิตภัณฑ์กระดาษ	12	1,654	2.8	1,651	3.1	265,030	160,527
การพิมพ์โฆษณา การพิมพ์ และการทำสำเนาสื่อบันทึก	66	338	0.6	241	0.5	7,796	32,348
การผลิตผลิตภัณฑ์ถ่านโค้ก ผลิตภัณฑ์ที่ได้จากการกลั่น น้ำมันปิโตรเลียมและเชื้อเพลิงปรมาณู	3	181	0.3	179	0.3	D	D
การผลิตเคมีภัณฑ์และผลิตภัณฑ์เคมี	33	1,734	3.0	1,686	3.2	149,566	88,710
การผลิตผลิตภัณฑ์ยางและพลาสติก	36	1,663	2.8	1,615	3.0	119,874	74,225
การผลิตผลิตภัณฑ์จากแร่โลหะ	247	11,897	20.4	11,447	21.5	1,163,810	101,669
การผลิตโลหะขั้นมูลฐาน	41	529	0.9	442	0.8	29,614	67,000
การผลิตผลิตภัณฑ์ที่ทำจากโลหะประดิษฐ์ ยกเว้นเครื่องจักรและอุปกรณ์	393	3,463	5.9	2,939	5.5	274,875	93,527
การผลิตเครื่องจักรและอุปกรณ์ ซึ่งมีได้จัดประเภทไว้ในที่อื่น	54	1,690	2.9	1,636	3.1	197,844	120,931
การผลิตเครื่องจักรและเครื่องอุปกรณ์ไฟฟ้า ซึ่งมีได้จัดประเภทไว้ในที่อื่น	6	99	0.2	90	0.2	6,136	68,178
การผลิตอุปกรณ์และเครื่องอุปกรณ์วิทยุ โทรทัศน์ และการสื่อสาร	11	1,949	3.4	1,940	3.6	291,831	150,428
การผลิตยานยนต์ รถพ่วงและรถกึ่งรถพ่วง	81	2,141	3.7	2,005	3.8	160,802	80,200
การผลิตเครื่องอุปกรณ์การขนส่งอื่นๆ	19	517	0.9	497	0.9	42,413	85,338
การผลิตเฟอร์นิเจอร์ รวมทั้งการผลิตซึ่งมิได้จัดประเภทไว้ในที่อื่น	430	3,510	6.0	2,890	5.4	186,444	64,513
การนำผลิตภัณฑ์เก่ามาผลิตเป็นวัตถุดิบใหม่	3	82	0.1	78	0.1	D	D

หมายเหตุ : D หมายถึง ตัวเลขที่ไม่เปิดเผย

2.2.2 มูลค่าผลผลิตและมูลค่าเพิ่ม

หากพิจารณามูลค่าผลผลิต จำแนกตามขนาดของสถานประกอบการ พบว่า สถานประกอบการขนาดใหญ่ที่มีคนทำงานมากกว่า 200 คน มีมูลค่าผลผลิตสูงถึง 53,229 ล้านบาท หรือร้อยละ 76.9 รองลงมา ได้แก่ สถานประกอบการที่มีคนทำงาน 51 – 200 คน มีมูลค่าผลผลิต 11,161 ล้านบาท หรือร้อยละ 16.2 สถานประกอบการที่มีคนทำงาน 31 – 50 คน มีมูลค่าผลผลิตใกล้เคียงกับ สถานประกอบการขนาดเล็กที่มีคนทำงาน 1 – 15 คน ซึ่งมีมูลค่าผลผลิต 1,936 ล้านบาท และ 1,677 ล้านบาท หรือร้อยละ 2.8 และ 2.4 ตามลำดับ ส่วนที่เหลือเป็นสถานประกอบการที่มีคนทำงาน 16 – 25 คน และ 26 – 30 คน มีมูลค่าผลผลิต 898 ล้านบาท และ 290 ล้านบาท หรือร้อยละ 1.3 และ 0.4 ตามลำดับ

เมื่อพิจารณาจำนวนมูลค่าเพิ่ม จำแนกตามขนาดของสถานประกอบการ พบว่า สถานประกอบการขนาดใหญ่ที่มีคนทำงานมากกว่า 200 คน มีจำนวนมูลค่าเพิ่ม 12,155 ล้านบาท หรือร้อยละ 78.9 รองลงมา ได้แก่ สถานประกอบการที่มีคนทำงาน 51 – 200 คน มีจำนวนมูลค่าเพิ่ม 2,083 ล้านบาท หรือร้อยละ 13.5 สำหรับสถานประกอบการขนาดเล็กที่มีคนทำงาน 1 – 15 คน และ 31 – 50 คน มีจำนวนมูลค่าเพิ่ม 493 ล้านบาท และ

371 ล้านบาท หรือร้อยละ 3.2 และ 2.4 ตามลำดับ

สำหรับมูลค่าผลผลิต จำแนกตามหมวดอุตสาหกรรม พบว่า จังหวัดราชบุรี มีสถานประกอบการที่ผลิตผลิตภัณฑ์อาหารและเครื่องดื่มมีมูลค่าผลผลิต 24,541 ล้านบาท หรือร้อยละ 35.5 รองลงมา ได้แก่ อุตสาหกรรมการผลิตสิ่งทอ มีมูลค่าผลผลิต 13,732 ล้านบาท หรือร้อยละ 19.8 ส่วนอุตสาหกรรมการผลิตผลิตภัณฑ์จากแร่โลหะ และการผลิตกระดาษและผลิตภัณฑ์กระดาษ มีมูลค่าผลผลิต 7,192 และ 6,071 หรือร้อยละ 10.4 และ 8.8 ตามลำดับ ส่วนที่เหลือกระจายอยู่ในหมวดอุตสาหกรรมการผลิตประเภทอื่น ๆ ซึ่งมีสัดส่วนไม่มากนัก

เมื่อพิจารณาจำนวนมูลค่าเพิ่ม จำแนกตามหมวดอุตสาหกรรม พบว่า สถานประกอบการที่ผลิตผลิตภัณฑ์อาหารและเครื่องดื่มมีจำนวนมูลค่าเพิ่ม 5,708 ล้านบาท หรือร้อยละ 37.1 รองลงมา ได้แก่ อุตสาหกรรมการผลิตกระดาษ และผลิตภัณฑ์กระดาษ มีมูลค่าเพิ่ม 2,046 ล้านบาท หรือร้อยละ 13.3 ส่วนอุตสาหกรรมการผลิตสิ่งทอ และการผลิตผลิตภัณฑ์จากแร่โลหะ มีจำนวนมูลค่าเพิ่ม 1,711 ล้านบาท และ 1,632 หรือร้อยละ 11.1 และ 10.6 ตามลำดับ และ อุตสาหกรรมการผลิตเคมีภัณฑ์และผลิตภัณฑ์เคมี มีจำนวนมูลค่าเพิ่ม 1,311 ล้านบาท หรือร้อยละ 8.5 ส่วนที่เหลือกระจายอยู่ในอุตสาหกรรมการผลิตประเภทอื่น ๆ (ตาราง จ)

ตาราง จ มูลค่าการผลิต และมูลค่าเพิ่มของสถานประกอบการอุตสาหกรรมการผลิต จำแนกตามขนาดของ
สถานประกอบการ และหมวดอุตสาหกรรม

(หน่วย : ล้านบาท)

ขนาดของสถานประกอบการ/ หมวดอุตสาหกรรม	มูลค่าการผลิต		มูลค่าเพิ่ม		มูลค่าเพิ่มต่อ มูลค่า การผลิต
	มูลค่า	ร้อยละ	มูลค่า	ร้อยละ	(ร้อยละ)
รวม	69,191	100.0	15,401	100.0	0.2
ขนาดของสถานประกอบการ					
1 – 15 คน	1,677	2.4	493	3.2	0.3
16 – 25 คน	898	1.3	201	1.3	0.2
26 – 30 คน	290	0.4	98	0.7	0.3
31 – 50 คน	1,936	2.8	371	2.4	0.2
51 – 200 คน	11,161	16.2	2,083	13.5	0.2
มากกว่า 200 คน	53,229	76.9	12,155	78.9	0.2
หมวดอุตสาหกรรม					
การผลิตผลิตภัณฑ์อาหารและเครื่องดื่ม	24,541	35.5	5,708	37.1	0.2
การผลิตสิ่งทอ	13,732	19.8	1,711	11.1	0.1
การผลิตเครื่องแต่งกาย รวมทั้งการตกแต่งและซ่อมสีขนสัตว์	73	0.1	26	0.2	0.4
การฟอกและตกแต่งหนังฟอก รวมทั้งการผลิตกระเป๋าเดินทาง กระเป๋าถือ อานม้า เครื่องเขียนลาก และรองเท้า	13	0.0	6	0.0	0.5
การผลิตไม้และผลิตภัณฑ์จากไม้และไม้ก๊อก ขกเว้น เฟอร์นิเจอร์ รวมทั้งการผลิตสิ่งของที่มาจากฟางและวัสดุถักสานอื่นๆ	1,142	1.6	446	2.9	0.4
การผลิตกระดาษและผลิตภัณฑ์กระดาษ	6,071	8.8	2,046	13.3	0.3
การพิมพ์โฆษณา การพิมพ์ และการทำสำเนาสิ่งบันทึก	133	0.2	57	0.4	0.4
การผลิตผลิตภัณฑ์ถ่านโค้ก ผลิตภัณฑ์ที่ได้จากการถลุง น้ำมันปิโตรเลียมและเชื้อเพลิงปรมาณู	D	D	D	D	D
การผลิตเคมีภัณฑ์และผลิตภัณฑ์เคมี	4,098	5.9	1,311	8.5	0.3
การผลิตผลิตภัณฑ์ยางและพลาสติก	1,513	2.2	315	2.0	0.2
การผลิตผลิตภัณฑ์จากแร่โลหะ	7,192	10.4	1,632	10.6	0.2
การผลิตโลหะขั้นมูลฐาน	1,389	2.0	108	0.7	0.1
การผลิตผลิตภัณฑ์ที่ทำจากโลหะประดิษฐ์ ยกเว้นเครื่องจักรและอุปกรณ์	1,231	1.8	332	2.2	0.3
การผลิตเครื่องจักรและอุปกรณ์ ซึ่งมีได้จัดประเภทไว้ในที่อื่น	2,955	4.3	474	3.1	0.2
การผลิตเครื่องจักรและเครื่องอุปกรณ์ไฟฟ้า ซึ่งมีได้จัดประเภทไว้ในที่อื่น	89	0.1	49	0.3	0.6
การผลิตอุปกรณ์และเครื่องอุปกรณ์วิทยุ โทรทัศน์ และการสื่อสาร	1,569	2.3	246	1.6	0.2
การผลิตยานยนต์ รถพ่วงและรถกึ่งรถพ่วง	988	1.4	266	1.7	0.3
การผลิตเครื่องอุปกรณ์การขนส่งอื่นๆ	250	0.4	74	0.5	0.3
การผลิตเฟอร์นิเจอร์ รวมทั้งการผลิตซึ่งมิได้จัดประเภทไว้ในที่อื่น	1,385	2.0	463	3.0	0.3
การนำผลิตภัณฑ์เข้ามาผลิตเป็นวัตถุดิบใหม่	D	D	D	D	D

หมายเหตุ : D หมายถึง ตัวเลขที่ไม่เปิดเผย

2.2.3 มูลค่าผลผลิตเฉลี่ย

มูลค่าผลผลิตเฉลี่ยต่อสถานประกอบการ พบว่า สถานประกอบการอุตสาหกรรมผลิตใน จังหวัดราชบุรี มีมูลค่าผลผลิตเฉลี่ยต่อสถานประกอบการ ประมาณ 21.8 ล้านบาท ซึ่งสถานประกอบการการผลิตอุปกรณ์วิทยุ โทรทัศน์ และการสื่อสาร มีมูลค่าผลผลิตเฉลี่ยต่อสถานประกอบการมากที่สุด คือ 142.6 ล้านบาท (ตาราง ฉ)

2.2.4 มูลค่าเพิ่มเฉลี่ย

มูลค่าเพิ่มเฉลี่ยของสถานประกอบการ พบว่า สถานประกอบการอุตสาหกรรมผลิต มีมูลค่าเพิ่มเฉลี่ยต่อสถานประกอบการ ประมาณ 4.8 ล้านบาท ซึ่งสถานประกอบการอุตสาหกรรมผลิต ประเภทการพิมพ์โฆษณา การพิมพ์ และการทำสำเนาสื่อบันทึก มีมูลค่าเพิ่มเฉลี่ยต่อสถานประกอบการมากที่สุด คือ 170.5 ล้านบาท (ตาราง ฉ)

ตาราง ฉ มูลค่าผลผลิตและมูลค่าเพิ่มเฉลี่ยต่อสถานประกอบการ และต่อคนทำงาน จำแนกตามขนาดของสถานประกอบการ และหมวดอุตสาหกรรม

(หน่วย : พันบาท)

ขนาดของสถานประกอบการ/ หมวดอุตสาหกรรม	มูลค่าผลผลิตเฉลี่ย		มูลค่าเพิ่มเฉลี่ย	
	ต่อสถาน- ประกอบการ	ต่อคนทำงาน	ต่อสถาน- ประกอบการ	ต่อคนทำงาน
รวม	21,826.7	1,187.3	4,858.4	264.3
ขนาดของสถานประกอบการ				
1 – 15 คน	599.6	181.1	176.3	53.2
16 – 25 คน	7,734.9	387.9	1,732.5	86.9
26 – 30 คน	9,679.5	344.9	3,270.0	116.5
31 – 50 คน	28,472.3	724.6	5,461.1	139.0
51 – 200 คน	108,357.9	1,027.3	20,224.5	191.7
มากกว่า 200 คน	950,518.0	1,646.6	217,046.9	376.0
หมวดอุตสาหกรรม				
การผลิตผลิตภัณฑ์อาหารและเครื่องดื่ม	43,282.1	1,553.1	10,066.4	361.2
การผลิตสิ่งทอ	54,319.7	45,319.7	5,647.4	223.7
การผลิตเครื่องแต่งกาย รวมทั้งการตกแต่งและซ่อมสิ่งทอ	139.0	65.9	49.2	23.4
การฟอกและตกแต่งหนังฟอก รวมทั้งการผลิตกระเป๋าเดินทาง กระเป๋าถือ อานม้า เครื่องเขียนลาก และรองเท้า	128.7	36.1	25,808	17.6
การผลิตไม้และผลิตภัณฑ์จากไม้และไม้ก๊อกขยวนเฟอร์นิเจอร์ รวมทั้งการผลิตสิ่งของที่ทำจากฟางและวัสดุจากสานอื่นๆ	4,697.5	593.0	62.7	231.9
การผลิตกระดาษและผลิตภัณฑ์กระดาษ	505.9	3,670.3	1,837.0	1,237.2
การพิมพ์โฆษณา การพิมพ์ และการทำสำเนาสื่อบันทึก	2,019.6	394.4	170,526.9	167.7
การผลิตผลิตภัณฑ์ถ่าน ไม้ก๊อก ผลิตภัณฑ์ที่ได้จากการกลั่น น้ำมันปิโตรเลียมและเชื้อเพลิงปริมาณ	D	D	D	D
การผลิตเคมีภัณฑ์และผลิตภัณฑ์เคมี	124.2	2,363.3	39,725.5	756.0
การผลิตผลิตภัณฑ์ยางและพลาสติก	42,022.8	909.7	8,760.2	189.6
การผลิตผลิตภัณฑ์จากแร่โลหะ	29,117.3	604.5	6,608.3	137.2
การผลิตโลหะขั้นมูลฐาน	33,881.5	2,626.0	2,647.6	205.2
การผลิตผลิตภัณฑ์ที่ทำจากโลหะประดิษฐ์ ยกเว้นเครื่องจักรและอุปกรณ์	3,133.0	355.5	845.3	95.9
การผลิตเครื่องจักรและอุปกรณ์ ซึ่งมีได้จัดประเภทไว้ในที่อื่น	54,726.6	1,748.7	8,786.1	280.7
การผลิตเครื่องจักรและอุปกรณ์ไฟฟ้าซึ่งมิได้จัดประเภทไว้ในที่อื่น	14,784.7	62.0	8,231.2	498.8
การผลิตอุปกรณ์และเครื่องวิทยุ โทรทัศน์ และการสื่อสาร	142,608.1	149.7	22,367.2	126.2
การผลิตยานยนต์ รถพ่วงและรถจักรยานยนต์	12,196.2	75.1	3,282.5	124.2
การผลิตเครื่องอุปกรณ์การขนส่งอื่นๆ	13,167.5	82.0	3,894.9	143.1
การผลิตเฟอร์นิเจอร์ รวมทั้งการผลิตซึ่งมิได้จัดประเภทไว้ในที่อื่น	3,220.9	53.1	1,077.4	132.0
การนำผลิตภัณฑ์เข้ามาผลิตเป็นวัตถุดิบใหม่	D	D	D	D

หมายเหตุ : D หมายถึง ตัวเลขที่ไม่เปิดเผย

ตารางสถิติ

ภาค 1 ข้อมูลทั่วไปของสถานประกอบการ

ตอนที่ 1 ข้อมูลทั่วไปของสถานประกอบการ
จำแนกตามอำเภอ

สารบัญตารางสถิติ

- ตอนที่ 1 ข้อมูลทั่วไปของสถานประกอบการ จำแนกตามอำเภอ
- ตาราง 1 จำนวนและร้อยละของสถานประกอบการอุตสาหกรรมการผลิต จำแนกตามรูปแบบการจัดตั้งตามกฎหมาย และอำเภอ
- ตาราง 2 จำนวนและร้อยละของสถานประกอบการอุตสาหกรรมการผลิต จำแนกตามรูปแบบการจัดตั้งทางเศรษฐกิจ และอำเภอ
- ตาราง 3 จำนวนและร้อยละของสถานประกอบการอุตสาหกรรมการผลิต จำแนกตามระยะเวลาในการดำเนินกิจการ และอำเภอ
- ตาราง 4 จำนวนและร้อยละของสถานประกอบการอุตสาหกรรมการผลิต จำแนกตามระยะเวลาการผลิตในปี 2549 และอำเภอ
- ตาราง 5 มูลค่าเงินลงทุนจดทะเบียน จำนวนและร้อยละของสถานประกอบการอุตสาหกรรมการผลิต จำแนกตามมูลค่าทุนจดทะเบียน และอำเภอ
- ตาราง 6 มูลค่าเงินทุนที่ต่างประเทศร่วมลงทุนหรือถือหุ้นจำนวนและร้อยละของสถานประกอบการอุตสาหกรรมการผลิต จำแนกตามสัดส่วนของการร่วมลงทุนหรือถือหุ้นของต่างประเทศ และอำเภอ
- ตาราง 7 จำนวนและร้อยละของสถานประกอบการอุตสาหกรรมการผลิตที่ต่างประเทศร่วมลงทุน จำแนกตามประเทศร่วมลงทุนหรือถือหุ้นมากที่สุดเป็นอันดับหนึ่ง และอำเภอ
- ตาราง 7.1 จำนวนและร้อยละของสถานประกอบการอุตสาหกรรมการผลิตที่ต่างประเทศร่วมลงทุน จำแนกตามประเทศร่วมลงทุนหรือถือหุ้นมากที่สุดเป็นอันดับสอง และอำเภอ
- ตาราง 7.2 จำนวนและร้อยละของสถานประกอบการอุตสาหกรรมการผลิตที่ต่างประเทศร่วมลงทุน จำแนกตามประเทศร่วมลงทุนหรือถือหุ้นมากที่สุดเป็นอันดับสาม และอำเภอ
- ตาราง 8 จำนวนและร้อยละของสถานประกอบการอุตสาหกรรมการผลิต จำแนกตามการส่งเสริมการลงทุน จากสำนักงานคณะกรรมการส่งเสริมการลงทุน และอำเภอ
- ตาราง 9 มูลค่าการส่งออกจำนวนและร้อยละของสถานประกอบการอุตสาหกรรมการผลิต จำแนกตามร้อยละของการส่งออกผลผลิตออกไปจำหน่ายต่างประเทศ และอำเภอ
- ตาราง 10 จำนวนและร้อยละของสถานประกอบการอุตสาหกรรมการผลิต จำแนกตามประเทศที่มีการส่งผลผลิตไปจำหน่าย และอำเภอ
- ตาราง 11 มูลค่าการใช้วัตถุดิบหรือวัสดุประกอบการผลิตที่มาจากต่างประเทศ จำนวนและร้อยละของสถานประกอบการอุตสาหกรรมการผลิต จำแนกตามการใช้วัตถุดิบฯ และอำเภอ
- ตาราง 12 จำนวนและร้อยละของสถานประกอบการอุตสาหกรรมการผลิต จำแนกตามอัตราการใช้กำลังการผลิตต่อปี 2549 และอำเภอ

ตาราง 1 จำนวนและร้อยละของสถานประกอบการอุตสาหกรรมผลิต จำแนกตามรูปแบบการจัดตั้งตามกฎหมาย และอำเภอ

TABLE 1 NUMBER AND PERCENTAGE OF MANUFACTURING ESTABLISHMENTS BY FORM OF LEGAL ORGANIZATION AND AMPHOE

อำเภอ	จำนวนสถาน- ประกอบการ		ส่วนบุคคล		ห้างหุ้นส่วนสามัญ นิติบุคคล		บริษัทจำกัด บริษัทจำกัด(มหาชน)		ส่วนราชการ รัฐวิสาหกิจ		สหกรณ์		อื่น ๆ	
	จำนวน	ร้อยละ	จำนวน	ร้อยละ	จำนวน	ร้อยละ	จำนวน	ร้อยละ	จำนวน	ร้อยละ	จำนวน	ร้อยละ	จำนวน	ร้อยละ
รวม	3,170	100.0	2,812	88.7	78	2.4	262	8.3	-	-	3	0.1	15	0.5
เมืองราชบุรี	1,058	100.0	970	91.7	21	2.0	61	5.7	-	-	1	0.1	5	0.5
จอมบึง	67	100.0	58	86.6	2	3.0	7	10.4	-	-	-	-	-	-
สวนผึ้ง	53	100.0	51	96.2	-	-	2	3.8	-	-	-	-	-	-
ดำเนินสะดวก	183	100.0	176	96.2	2	1.1	4	2.2	-	-	-	-	1	0.5
บ้านโป่ง	725	100.0	572	78.9	37	5.1	113	15.6	-	-	1	0.1	2	0.3
บางแพ	94	100.0	85	90.4	1	1.1	8	8.5	-	-	-	-	-	-
โพธาราม	781	100.0	712	91.2	8	1.0	54	6.9	-	-	1	0.1	6	0.8
ปากท่อ	148	100.0	128	86.5	6	4.0	13	8.8	-	-	-	-	1	0.7
วัดเพลง	24	100.0	23	95.8	1	4.2	-	-	-	-	-	-	-	-
บ้านคา	37	100.0	37	100.0	-	-	-	-	-	-	-	-	-	-

ที่มา: สำมะโนอุตสาหกรรม พ.ศ.2550 จังหวัดราชบุรี สำนักงานสถิติแห่งชาติ กระทรวงเทคโนโลยีสารสนเทศและการสื่อสาร

Source: The 2007 Industrial Census, Ratchaburi Province, National Statistical Office, Ministry of Information and Communication Technology

ตาราง 2 จำนวนและร้อยละของสถานประกอบการอุตสาหกรรมผลิต จำแนกตามรูปแบบการจัดตั้งทางเศรษฐกิจ และอำเภอ

TABLE 2 NUMBER AND PERCENTAGE OF MANUFACTURING ESTABLISHMENTS BY FORM OF ECONOMIC ORGANIZATION AND AMPHOE

อำเภอ	จำนวนสถานประกอบการ		สำนักงานหน่วยเดียว		สำนักงานใหญ่		สำนักงานสาขา		Amphoe
	จำนวน Number	ร้อยละ %	จำนวน Number	ร้อยละ %	จำนวน Number	ร้อยละ %	จำนวน Number	ร้อยละ %	
รวม	3,170	100.0	3,068	96.8	28	0.9	74	2.3	Total
เมืองราชบุรี	1,058	100.0	1,030	97.3	8	0.8	20	1.9	Mueang Ratchaburi
จอมบึง	67	100.0	63	94.0	3	4.5	1	1.5	Chom Bueng
สวนผึ้ง	53	100.0	52	98.1	-	-	1	1.9	Suan Phueng
ดำเนินสะดวก	183	100.0	183	100.0	-	-	-	-	Damnoen Saduak
บ้านโป่ง	725	100.0	682	94.1	12	1.6	31	4.3	Ban Pong
บางแพ	94	100.0	92	97.9	-	-	2	2.1	Bang Phae
โพธาราม	781	100.0	763	97.7	4	0.5	14	1.8	Photharam
ปากท่อ	148	100.0	142	95.9	1	0.7	5	3.4	Pak Tho
วัดเพลง	24	100.0	24	100.0	-	-	-	-	Wat Phleng
บ้านคา	37	100.0	37	100.0	-	-	-	-	Ban Kha

ที่มา: สำมะโนอุตสาหกรรม พ.ศ.2550 จังหวัดราชบุรี สำนักงานสถิติแห่งชาติ กระทรวงเทคโนโลยีสารสนเทศและการสื่อสาร

Source: The 2007 Industrial Census, Ratchaburi Province, National Statistical Office, Ministry of Information and Communication Technology

ตาราง 3 จำนวนและร้อยละของสถานประกอบการอุตสาหกรรมผลิต จำแนกตามระยะเวลาในการดำเนินงาน และอำเภอ

TABLE 3 NUMBER AND PERCENTAGE OF MANUFACTURING ESTABLISHMENTS BY PERIOD OF OPERATION AND AMPHOE

อำเภอ	จำนวนสถานประกอบการ		ระยะเวลาในการดำเนินงาน (ปี) Period of operation (Year)											
	Number of establishments		< 5		5 - 9		10 - 19		20 - 29		≥ 30		Amphoe	
	จำนวน Number	ร้อยละ %	จำนวน Number	ร้อยละ %	จำนวน Number	ร้อยละ %	จำนวน Number	ร้อยละ %	จำนวน Number	ร้อยละ %	จำนวน Number	ร้อยละ %		
รวม	3,170	100.0	722	22.8	801	25.3	961	30.3	333	10.5	353	11.1	Total	
เมืองราชบุรี	1,058	100.0	114	10.8	267	25.2	447	42.3	128	12.1	102	9.6	Mueang Ratchaburi	
จอมบึง	67	100.0	4	6.0	16	23.9	32	47.7	11	16.4	4	6.0	Chom Bueng	
สวนผึ้ง	53	100.0	4	7.5	1	1.9	9	17.0	-	-	39	73.6	Suan Phueng	
ดำเนินสะดวก	183	100.0	40	21.9	76	41.5	54	29.5	10	5.5	3	1.6	Damnoen Saduak	
บ้านโป่ง	725	100.0	174	24.0	169	23.3	218	30.1	77	10.6	87	12.0	Ban Pong	
บางแพ	94	100.0	28	29.8	48	51.0	10	10.6	4	4.3	4	4.3	Bang Phae	
โพธาราม	781	100.0	317	40.6	174	22.3	157	20.1	86	11.0	47	6.0	Photharam	
ปากท่อ	148	100.0	39	26.4	40	27.0	28	18.9	6	4.1	35	23.6	Pak Tho	
วัดเพลง	24	100.0	2	8.3	10	41.7	6	25.0	-	-	6	25.0	Wat Phleng	
บ้านคา	37	100.0	-	-	-	-	-	-	11	29.7	26	70.3	Ban Kha	

ที่มา: สำนักอุตสาหกรรม พ.ศ.2550 จังหวัดราชบุรี สำนักงานสถิติแห่งชาติ กระทรวงเทคโนโลยีสารสนเทศและการสื่อสาร

Source: The 2007 Industrial Census, Ratchaburi Province, National Statistical Office, Ministry of Information and Communication Technology

ตาราง 4 จำนวนและร้อยละของสถานประกอบการอุตสาหกรรมผลิต จำแนกตามระยะเวลาการผลิตในปี 2549 และอำเภอ

TABLE 4 NUMBER AND PERCENTAGE OF MANUFACTURING ESTABLISHMENTS BY PERIOD OF OPERATION IN 2006 AND AMPHOE

อำเภอ	จำนวนสถานประกอบการ		ระยะเวลาการผลิต Period of operation in 2006												Amphoe			
	Number of establishments		เดือน Months						ชั่วโมง Hours per day									
	จำนวน Number	ร้อยละ %	< 3	3 - 6	7 - 9	10 - 12	< 8	8 - 10	> 10	จำนวน Number	ร้อยละ %	จำนวน Number	ร้อยละ %					
รวม	3,170	100.0	19	148	211	2,792	863	2,223	84	2.7	0.6	4.7	6.6	88.1	27.2	70.1	84	2.7
เมืองราชบุรี	1,058	100.0	4	30	31	993	361	680	17	1.6	0.4	2.8	2.9	93.9	34.1	64.3	17	1.6
จอมบึง	67	100.0	-	9	25	33	23	34	10	14.9	-	13.4	37.3	49.3	34.3	50.8	10	14.9
สวนผึ้ง	53	100.0	-	15	14	24	30	23	-	-	-	28.3	26.4	45.3	56.6	43.4	-	-
ดำเนินสะดวก	183	100.0	1	-	21	161	26	153	4	2.2	0.5	-	11.5	88.0	14.2	83.6	4	2.2
บ้านโป่ง	725	100.0	-	28	31	666	116	577	32	4.4	-	3.8	4.3	91.9	16.0	79.6	32	4.4
บางแพ	94	100.0	-	10	23	61	54	40	-	-	-	10.6	24.5	64.9	57.4	42.6	-	-
โพธาราม	781	100.0	14	43	44	680	207	560	14	1.8	1.8	5.5	5.6	87.1	26.5	71.7	14	1.8
ปากท่อ	148	100.0	-	8	6	134	15	126	7	4.7	-	5.4	4.1	90.5	10.2	85.1	7	4.7
วัดเพลง	24	100.0	-	5	-	19	-	24	-	-	-	20.8	-	79.2	-	100.0	-	-
บ้านคา	37	100.0	-	-	16	21	31	6	-	-	-	-	43.2	56.8	83.8	16.2	-	-

ที่มา: สำมะโนอุตสาหกรรม พ.ศ.2550 จังหวัดราชบุรี สำนักงานสถิติแห่งชาติ กระทรวงเทคโนโลยีสารสนเทศและการสื่อสาร

Source: The 2007 Industrial Census, Ratchaburi Province, National Statistical Office, Ministry of Information and Communication Technology

ตาราง 5 มูลค่าเงินลงทุนจดทะเบียน จำนวนและร้อยละของสถานประกอบการผลิต จำแนกตามมูลค่าทุนจดทะเบียน และอำเภอ

TABLE 5 VALUE OF REGISTERED CAPITAL, NUMBER AND PERCENTAGE OF MANUFACTURING ESTABLISHMENTS BY VALUE OF REGISTERED CAPITAL AND AMPHOE

อำเภอ	จำนวนสถานประกอบการ		ไม่มีทุนจดทะเบียน		มูลค่าทุนจดทะเบียน (ล้านบาท) Registered capital (Million baht)											มูลค่าเงินลงทุนจดทะเบียน Value of registered capital	Amphoe							
	Number of establishments		No value of registered capital		รวม Total	< 1		1 - 9		10 - 49		50 - 99		100 - 199				200 - 499		500 - 999		≥ 1,000		
	จำนวน Number	ร้อยละ %	จำนวน Number	ร้อยละ %		จำนวน Number	ร้อยละ %	จำนวน Number	ร้อยละ %	จำนวน Number	ร้อยละ %	จำนวน Number	ร้อยละ %	จำนวน Number	ร้อยละ %			จำนวน Number	ร้อยละ %	จำนวน Number	ร้อยละ %	จำนวน Number	ร้อยละ %	
รวม	3,170	100.0	2,902	91.5	268	8.5	17	6.3	152	56.7	64	23.9	9	3.4	16	6.0	2	0.7	3	1.1	5	1.9	13,989,441,200	Total
เมืองราชบุรี	1,058	100.0	996	94.1	62	5.9	5	8.1	39	62.9	12	19.4	-	-	3	4.8	1	1.6	1	1.6	1	1.6	4,118,460,900	Mueang Ratchaburi
จอมบึง	67	100.0	59	88.1	8	11.9	-	-	5	62.5	1	12.5	-	-	2	25.0	-	-	-	-	-	-	297,900,000	Chom Bueang
สวนผึ้ง	53	100.0	52	98.1	1	1.9	-	-	-	-	1	100.0	-	-	-	-	-	-	-	-	-	-	20,000,000	Suan Phueng
ดำเนินสะดวก	183	100.0	177	96.7	6	3.3	2	33.3	1	16.7	2	33.3	-	-	-	-	1	16.7	-	-	-	-	506,600,000	Damnoen Saduak
บ้านโป่ง	725	100.0	606	83.6	119	16.4	7	5.9	68	57.1	31	26.1	5	4.2	5	4.2	-	-	-	-	3	2.5	5,287,868,800	Ban Pong
บางแพ	94	100.0	87	92.6	7	7.4	-	-	3	42.8	1	14.3	2	28.6	-	-	-	-	1	14.3	-	-	842,000,000	Bang Phae
โพธาราม	781	100.0	732	93.7	49	6.3	2	4.1	30	61.1	10	20.4	2	4.1	3	6.1	-	-	1	2.1	1	2.1	2,449,111,500	Photharam
ปากท่อ	148	100.0	133	89.9	15	10.1	-	-	6	40.0	6	40.0	-	-	3	20.0	-	-	-	-	-	-	467,000,000	Pak Tho
วัดเพลง	24	100.0	23	95.8	1	4.2	1	100.0	-	-	-	-	-	-	-	-	-	-	-	-	-	-	500,000	Wat Phleng
บ้านคา	37	100.0	37	100.0	-	-	-	-	-	-	-	-	-	-	-	-	-	-	-	-	-	-	-	Ban Kha

ที่มา: สำนักงานอุตสาหกรรม พ.ศ.2550 จังหวัดราชบุรี สำนักงานสถิติแห่งชาติ กระทรวงเทคโนโลยีสารสนเทศและการสื่อสาร

Source: The 2007 Industrial Census, Ratchaburi Province, National Statistical Office, Ministry of Information and Communication Technology

ตาราง 6 มูลค่าเงินลงทุนที่ต่างประเทศรวมลงทุนหรือถือหุ้น จำนวนและร้อยละของสถานประกอบการอุตสาหกรรมผลิต จำแนกตามสัดส่วนของการรวมลงทุนหรือถือหุ้นของต่างประเทศ และอำเภอ

TABLE 6 VALUE OF FOREIGN INVESTMENT OR SHARE HOLDING, NUMBER AND PERCENTAGE OF MANUFACTURING ESTABLISHMENTS BY PROPORTION OF FOREIGN INVESTMENT OR SHARE HOLDING AND AMPI

อำเภอ	จำนวนสถานประกอบการ		ไม่มีต่างประเทศ รวมลงทุนหรือถือหุ้น		สัดส่วนของการรวมลงทุนหรือถือหุ้น						มูลค่าเงินลงทุนที่ต่างประเทศ มารวมลงทุนหรือถือหุ้น		Amphoe
	จำนวน Number	ร้อยละ %	จำนวน Number	ร้อยละ %	รวม Total	< 10%		10 – 50%		> 50%		Value of foreign investment or share holding	
						จำนวน Number	ร้อยละ %	จำนวน Number	ร้อยละ %	จำนวน Number	ร้อยละ %		
รวม	3,170	100.0	3,155	99.5	15	0.5	-	10	66.7	5	33.3	602,440,000	Total
เมืองราชบุรี	1,058	100.0	1,057	99.9	1	0.1	-	1	100.0	-	-	1,470,000	Mueang Ratchaburi
จอมบึง	67	100.0	67	100.0	-	-	-	-	-	-	-	-	Chom Bueng
สวนผึ้ง	53	100.0	53	100.0	-	-	-	-	-	-	-	-	Suan Phueng
ดำเนินสะดวก	183	100.0	182	99.5	1	0.5	-	-	-	1	100.0	12,600,000	Damnoen Saduak
บ้านโป่ง	725	100.0	715	98.6	10	1.4	-	7	70.0	3	30.0	547,380,000	Ban Pong
บางแพ	94	100.0	94	100.0	-	-	-	-	-	-	-	-	Bang Phae
โพธาราม	781	100.0	778	99.6	3	0.4	-	2	66.7	1	33.3	40,990,000	Photharam
ปากท่อ	148	100.0	148	100.0	-	-	-	-	-	-	-	-	Pak Tho
วัดเพลง	24	100.0	24	100.0	-	-	-	-	-	-	-	-	Wat Phleng
บ้านคา	37	100.0	37	100.0	-	-	-	-	-	-	-	-	Ban Kha

ที่มา: สำนักงานอุตสาหกรรม พ.ศ.2550 จังหวัดราชบุรี สำนักงานสถิติแห่งชาติ กระทรวงเทคโนโลยีสารสนเทศและการสื่อสาร

Source: The 2007 Industrial Census, Ratchaburi Province, National Statistical Office, Ministry of Information and Communication Technology

ตาราง 7 จำนวนและร้อยละของสถานประกอบการอุตสาหกรรมผลิตที่ต่างประเทศร่วมลงทุน จำนวนตามประเทศร่วมลงทุนหรือถือหุ้นมากที่สุดเป็นอันดับหนึ่ง และอำเภอ
TABLE 7 NUMBER AND PERCENTAGE OF MANUFACTURING ESTABLISHMENTS WITH FOREIGN INVESTMENT BY THE FIRST COUNTRY WITH HIGHEST SHARE HOLDING AND AMPHOE

อำเภอ	จำนวนสถานประกอบการ		ไม่มีการลงทุนจาก		มีการลงทุนจาก		ประเทศร่วมลงทุนหรือถือหุ้นมากที่สุดเป็นอันดับหนึ่ง		The first country with highest share holding		Amphoe						
	จำนวน	ร้อยละ %	จำนวน	ร้อยละ %	จำนวน	ร้อยละ %	จำนวน	ร้อยละ %	Country in Europe	Other countries	Country in Europe	Other countries					
รวม	3,170	100.0	3,155	99.5	15	0.5	1	6.7	3	20.0	7	46.6	1	6.7	1	6.7	Total
เมืองราชบุรี	1,058	100.0	1,057	99.9	1	0.1	-	-	-	-	-	-	1	100.0	-	-	Mueang Ratchaburi
จอมบึง	67	100.0	67	100.0	-	-	-	-	-	-	-	-	-	-	-	-	Chom Bueng
สวนผึ้ง	53	100.0	53	100.0	-	-	-	-	-	-	-	-	-	-	-	-	Suan Phueng
ดำเนินสะดวก	183	100.0	182	99.5	1	0.5	-	-	-	-	1	100.0	-	-	-	-	Damnoen Saduak
บ้านโป่ง	725	100.0	715	98.6	10	1.4	-	-	3	30.0	4	40.0	1	10.0	2	20.0	Ban Pong
บางแพ	94	100.0	94	100.0	-	-	-	-	-	-	-	-	-	-	-	-	Bang Phae
โพธาราม	781	100.0	778	99.6	3	0.4	1	33.3	-	-	2	66.7	-	-	-	-	Photharam
ปากท่อ	148	100.0	148	100.0	-	-	-	-	-	-	-	-	-	-	-	-	Pak Tho
วัดเพลง	24	100.0	24	100.0	-	-	-	-	-	-	-	-	-	-	-	-	Wat Phleng
บ้านคา	37	100.0	37	100.0	-	-	-	-	-	-	-	-	-	-	-	-	Ban Kha

ที่มา: สำมะโนอุตสาหกรรม พ.ศ.2550 จังหวัดราชบุรี สำนักงานสถิติแห่งชาติ กระทรวงเทคโนโลยีสารสนเทศและการสื่อสาร

Source: The 2007 Industrial Census, Ratchaburi Province, National Statistical Office, Ministry of Information and Communication Technology

ตาราง 7.1 จำนวนและร้อยละของสถานประกอบการอุตสาหกรรมผลิตที่ต่างประเศรวมลงทุน จำนวนตามประเภทรวมลงทุนหรือถือหุ้นมากที่สุดเป็นอันดับสอง และอำเภอ
TABLE 7.1 NUMBER AND PERCENTAGE OF MANUFACTURING ESTABLISHMENTS WITH FOREIGN INVESTMENT BY THE SECOND COUNTRY WITH HIGHEST SHARE HOLDING AND AMPHOE

อำเภอ	จำนวนสถานประกอบการ		ไม่มีการลงทุนจากต่างประเศ		มีการลงทุนจากต่างประเศ		ประเทศรวมลงทุนหรือถือหุ้นมากที่สุดเป็นอันดับสอง						Amphoe
	Number of establishments		No foreign's investment		With foreign's investment		Taiwan		USA		Other countries		
	จำนวน Number	ร้อยละ %	จำนวน Number	ร้อยละ %	จำนวน Number	ร้อยละ %	จำนวน Number	ร้อยละ %	จำนวน Number	ร้อยละ %	จำนวน Number	ร้อยละ %	
รวม	3,170	100.0	3,155	99.5	15	0.5	1	6.7	1	6.7	13	86.6	Total
เมืองราชบุรี	1,058	100.0	1,057	99.9	1	0.1	-	-	-	-	1	100.0	Mueang Ratchaburi
จอมบึง	67	100.0	67	100.0	-	-	-	-	-	-	-	-	Chom Bueang
สวนผึ้ง	53	100.0	53	100.0	-	-	-	-	-	-	-	-	Suan Phueng
ดำเนินสะดวก	183	100.0	182	99.5	1	0.5	-	-	-	-	1	100.0	Damnoen Saduak
บ้านโป่ง	725	100.0	715	98.6	10	1.4	1	10.0	1	10.0	8	80.0	Ban Pong
บางแพ	94	100.0	94	100.0	-	-	-	-	-	-	-	-	Bang Phae
โพธาราม	781	100.0	778	99.6	3	0.4	-	-	-	-	3	100.0	Photharam
ปากท่อ	148	100.0	148	100.0	-	-	-	-	-	-	-	-	Pak Tho
วัดเพลง	24	100.0	24	100.0	-	-	-	-	-	-	-	-	Wat Phleng
บ้านคา	37	100.0	37	100.0	-	-	-	-	-	-	-	-	Ban Kha

ที่มา: สำนักงานอุตสาหกรรม พ.ศ.2550 จังหวัดราชบุรี สำนักงานสถิติแห่งชาติ กระทรวงเทคโนโลยีสารสนเทศและการสื่อสาร
 Source: The 2007 Industrial Census, Ratchaburi Province, National Statistical Office, Ministry of Information and Communication Technology

ตาราง 7.2 จำนวนและร้อยละของสถานประกอบการอุตสาหกรรมผลิตที่ต่างประเศรวมลงทุน จำนวนตามประเศรวมลงทุนหรือถือหุ้นมากที่สุดเป็นอันดับสาม และอำเภอ
TABLE 7.2 NUMBER AND PERCENTAGE OF MANUFACTURING ESTABLISHMENTS WITH FOREIGN INVESTMENT BY THE THIRD COUNTRY WITH HIGHEST SHARE HOLDING AND AMPHOE

อำเภอ	จำนวนสถานประกอบการ		ไม่มีการลงทุนจากต่างประเศ		มีการลงทุนจากต่างประเศ		ประเศรวมลงทุนหรือถือหุ้นมากที่สุดเป็นอันดับสาม						
	Number of establishments		No foreign's investment		With foreign's investment		Taiwan		Singapore		Other countries		Amphoe
	จำนวน Number	ร้อยละ %	จำนวน Number	ร้อยละ %	จำนวน Number	ร้อยละ %	จำนวน Number	ร้อยละ %	จำนวน Number	ร้อยละ %	จำนวน Number	ร้อยละ %	
รวม	3,170	100.0	3,155	99.5	15	0.5	1	6.7	1	6.7	13	86.6	Total
เมืองราชบุรี	1,058	100.0	1,057	99.9	1	0.1	-	-	-	-	1	100.0	Mueang Ratchaburi
จอมบึง	67	100.0	67	100.0	-	-	-	-	-	-	-	-	Chom Bueng
สวนผึ้ง	53	100.0	53	100.0	-	-	-	-	-	-	-	-	Suan Phueng
ดำเนินสะดวก	183	100.0	182	99.5	1	0.5	-	-	-	-	1	100.0	Damnoen Saduak
บ้านโป่ง	725	100.0	715	98.6	10	1.4	1	10.0	1	10.0	8	80.0	Ban Pong
บางแพ	94	100.0	94	100.0	-	-	-	-	-	-	-	-	Bang Phae
โพธาราม	781	100.0	778	99.6	3	0.4	-	-	-	-	3	100.0	Photharam
ปากท่อ	148	100.0	148	100.0	-	-	-	-	-	-	-	-	Pak Tho
วัดเพลง	24	100.0	24	100.0	-	-	-	-	-	-	-	-	Wat Phleng
บ้านคา	37	100.0	37	100.0	-	-	-	-	-	-	-	-	Ban Kha

ที่มา: สำนักงานอุตสาหกรรม พ.ศ.2550 จังหวัดราชบุรี สำนักงานสถิติแห่งชาติ กระทรวงเทคโนโลยีสารสนเทศและการสื่อสาร
 Source: The 2007 Industrial Census, Ratchaburi Province, National Statistical Office, Ministry of Information and Communication Technology

ตาราง 8 จำนวนและร้อยละของสถานประกอบการอุตสาหกรรมผลิต จำแนกตามการส่งเสริมการลงทุน จากสำนักงานคณะกรรมการส่งเสริมการลงทุน และอำเภอ

TABLE 8 NUMBER AND PERCENTAGE OF MANUFACTURING ESTABLISHMENTS BY INVESTMENT PROMOTION FROM BOARD OF INVESTMENT (BOI) AND AMPHOE

อำเภอ	จำนวนสถานประกอบการ		การลงทุนส่งเสริมการลงทุนจากสำนักงานคณะกรรมการส่งเสริมการลงทุน (BOI)				Amphoe
	Number of establishments		Investment promotion from board of investment (BOI)		มี (Yes)		
	จำนวน Number	ร้อยละ %	จำนวน Number	ร้อยละ %	จำนวน Number	ร้อยละ %	
รวม	3,170	100.0	3,080	97.2	90	2.8	Total
เมืองราชบุรี	1,058	100.0	1,035	97.8	23	2.2	Mueang Ratchaburi
จอมบึง	67	100.0	65	97.0	2	3.0	Chom Bueang
สวนผึ้ง	53	100.0	52	98.1	1	1.9	Suan Phueng
ดำเนินสะดวก	183	100.0	181	98.9	2	1.1	Damnoen Saduak
บ้านโป่ง	725	100.0	687	94.8	38	5.2	Ban Pong
บางแพ	94	100.0	93	98.9	1	1.1	Bang Phae
โพธาราม	781	100.0	761	97.4	20	2.6	Photharam
ปากท่อ	148	100.0	145	98.0	3	2.0	Pak Tho
วัดเพลง	24	100.0	24	100.0	-	-	Wat Phleng
บ้านคา	37	100.0	37	100.0	-	-	Ban Kha

ที่มา: สำมะโนอุตสาหกรรม พ.ศ.2550 จังหวัดราชบุรี สำนักงานสถิติแห่งชาติ กระทรวงเทคโนโลยีสารสนเทศและการสื่อสาร

Source: The 2007 Industrial Census, Ratchaburi Province, National Statistical Office, Ministry of Information and Communication Technology

ตาราง 9 มูลค่าการส่งออก จำนวนและร้อยละของสถานประกอบการอุตสาหกรรมผลิต จำแนกตามร้อยละของการส่งออกผลผลิตออกไปจำหน่ายต่างประเทศ และอำเภอ

TABLE 9 VALUE OF EXPORT, NUMBER AND PERCENTAGE OF MANUFACTURING ESTABLISHMENTS BY PERCENTAGE OF EXPORT AND AMPHOE

อำเภอ	จำนวนสถานประกอบการ		ไม่มีการส่งออก		ร้อยละการส่งออก Percentage of export								Amphoe			
	Number of establishments		No export		รวม Total	< 10		10 - 19		20 - 29		30 - 39		40 - 49		
	จำนวน Number	ร้อยละ %	จำนวน Number	ร้อยละ %		จำนวน Number	ร้อยละ %	จำนวน Number	ร้อยละ %	จำนวน Number	ร้อยละ %	จำนวน Number		ร้อยละ %	จำนวน Number	ร้อยละ %
รวม	3,170	100.0	3,071	96.9	99	3.1	13	16.2	10	10.1	7	7.1	2	2.0	Total	
เมืองราชบุรี	1,058	100.0	1,032	97.5	26	2.5	3	11.5	2	7.7	5	19.2	-	-	Mueang Ratchaburi	
จอมบึง	67	100.0	64	95.5	3	4.5	-	-	1	33.3	-	-	-	-	Chom Bueng	
สวนผึ้ง	53	100.0	52	98.1	1	1.9	-	100.0	-	-	-	-	-	-	Suan Phueng	
ดำเนินสะดวก	183	100.0	181	98.9	2	1.1	-	50.0	-	-	-	-	-	-	Damnoen Saduak	
บ้านโป่ง	725	100.0	685	94.5	40	5.5	4	10.0	7	17.5	5	12.5	1	2.5	Ban Pong	
บางแพ	94	100.0	93	98.9	1	1.1	-	100.0	-	-	-	-	-	-	Bang Phae	
โพธาราม	781	100.0	758	97.1	23	2.9	5	21.7	3	13.0	2	8.7	1	4.4	Photharam	
ปากท่อ	148	100.0	145	98.0	3	2.0	1	33.3	-	-	-	-	-	-	Pak Tho	
วัดเพลง	24	100.0	24	100.0	-	-	-	-	-	-	-	-	-	-	Wat Phleng	
บ้านคา	37	100.0	37	100.0	-	-	-	-	-	-	-	-	-	-	Ban Kha	

ที่มา: สำนักทะเบียนอุตสาหกรรม พ.ศ.2550 จังหวัดราชบุรี สำนักงานสถิติแห่งชาติ กระทรวงเทคโนโลยีสารสนเทศและการสื่อสาร
Source: The 2007 Industrial Census, Ratchaburi Province, National Statistical Office, Ministry of Information and Communication Technology

ตาราง 9 มูลค่าการส่งออก จำนวนและร้อยละของสถานประกอบการการผลิต จำนวนตามร้อยละของการส่งออกผลผลิตออกไปจำหน่ายต่างประเทศ และอำเภอ (ต่อ)
TABLE 9 VALUE OF EXPORT, NUMBER AND PERCENTAGE OF MANUFACTURING ESTABLISHMENTS BY PERCENTAGE OF EXPORT AND AMPHOE (Contd.)

อำเภอ	ร้อยละการส่งออก Percentage of export												มูลค่าการส่งออก Value of export	Amphoe
	50 - 59		60 - 69		70 - 79		80 - 89		90 - 99		100			
	จำนวน Number	ร้อยละ %	จำนวน Number	ร้อยละ %	จำนวน Number	ร้อยละ %	จำนวน Number	ร้อยละ %	จำนวน Number	ร้อยละ %	จำนวน Number	ร้อยละ %		
รวม	4	4.0	4	4.0	5	5.1	11	11.1	11	11.1	16	16.2	24,202,322,697	Total
เมืองราชบุรี	-	-	2	7.7	2	7.7	1	3.9	3	11.5	6	23.1	6,262,083,258	Mueang Ratchaburi
จอมบึง	-	-	-	-	-	-	1	33.3	-	-	1	33.3	44,522,116	Chom Bueng
สวนผึ้ง	-	-	-	-	-	-	-	-	-	-	-	-	57,656,076	Suan Phueng
ตำบะหมิงสะตอก	-	-	-	-	-	-	-	-	-	-	1	50.0	174,261,658	Damnoen Saduak
บ้านโป่ง	4	10.0	1	2.5	1	2.5	5	12.5	6	15.0	5	12.5	13,684,356,195	Ban Pong
บางแพ	-	-	-	-	-	-	-	-	-	-	-	-	93,972,321	Bang Phae
โพธาราม	-	-	1	4.4	2	8.7	3	13.0	2	8.7	3	13.0	3,879,474,523	Photharam
ปากท่อ	-	-	-	-	-	-	1	33.3	-	-	-	-	5,996,550	Pak Tho
วัดเพลง	-	-	-	-	-	-	-	-	-	-	-	-	-	Wat Phleng
บ้านคา	-	-	-	-	-	-	-	-	-	-	-	-	-	Ban Kha

ที่มา: สำนักอุตสาหกรรม พ.ศ.2550 จังหวัดราชบุรี สำนักงานสถิติแห่งชาติ กระทรวงเทคโนโลยีสารสนเทศและการสื่อสาร

Source: The 2007 Industrial Census, Ratchaburi Province, National Statistical Office, Ministry of Information and Communication Technology

ตาราง 10 จำนวนและร้อยละของสถานประกอบการอุตสาหกรรมผลิต จำนวนตามประเทศที่มีการส่งผลผลิตไปจำหน่าย และอำเภอ
TABLE 10 NUMBER AND PERCENTAGE OF MANUFACTURING ESTABLISHMENTS BY EXPORTED COUNTRY OF PRODUCT AND AMPHOE

อำเภอ	จำนวนสถานประกอบการ		ไม่มีการส่งออก		มีการส่งออก		ประเทศที่ส่งออก						
	Number of establishments		No export		Export		เกาหลี		ญี่ปุ่น		ไต้หวัน		Amphoe
	จำนวน	ร้อยละ	จำนวน	ร้อยละ	จำนวน	ร้อยละ	จำนวน	ร้อยละ	จำนวน	ร้อยละ	จำนวน	ร้อยละ	
Number	%	Number	%	Number	%	Number	%	Number	%	Number	%	Number	%
รวม	3,170	100.0	3,071	96.9	99	3.1	2	2.0	12	12.1	6	6.1	Total
เมืองราชบุรี	1,058	100.0	1,032	97.5	26	2.5	1	3.9	2	7.7	-	-	Mueang Ratchaburi
จอมบึง	67	100.0	64	95.5	3	4.5	-	-	1	33.3	-	-	Chom Bueng
สวนผึ้ง	53	100.0	52	98.1	1	1.9	-	-	-	-	-	-	Suan Phueng
ดำเนินสะดวก	183	100.0	181	98.9	2	1.1	-	-	-	-	-	-	Damnoen Saduak
บ้านโป่ง	725	100.0	685	94.5	40	5.5	-	-	6	15.0	2	5.0	Ban Pong
บางแพ	94	100.0	93	98.9	1	1.1	1	100.0	-	-	-	-	Bang Phae
โพธาราม	781	100.0	758	97.1	23	2.9	-	-	3	13.1	4	17.4	Photharam
ปากท่อ	148	100.0	145	98.0	3	2.0	-	-	-	-	-	-	Pak Tho
วัดเพลง	24	100.0	24	100.0	-	-	-	-	-	-	-	-	Wat Phleng
บ้านคา	37	100.0	37	100.0	-	-	-	-	-	-	-	-	Ban Kha

ที่มา: สำนักอุตสาหกรรม พ.ศ.2550 จังหวัดราชบุรี สำนักงานสถิติแห่งชาติ กระทรวงเทคโนโลยีสารสนเทศและการสื่อสาร

Source: The 2007 Industrial Census, Ratchaburi Province, National Statistical Office, Ministry of Information and Communication Technology

ตาราง 10 จำนวนและร้อยละของสถานประกอบการอุตสาหกรรมผลิต จำนวนตามประเทศที่มีการส่งผลผลิตไปจำหน่าย และอำเภอ (ต่อ)
TABLE 10 NUMBER AND PERCENTAGE OF MANUFACTURING ESTABLISHMENTS BY EXPORTED COUNTRY OF PRODUCT AND AMPHOE (Contd.)

อำเภอ	ประเทศที่ส่งออก Exported country										Amphoe
	สิงคโปร์ Singapore		จีน China		สหรัฐอเมริกา USA		Country in Europe		ประเทศอื่น ๆ Other countries		
	จำนวน Number	ร้อยละ %	จำนวน Number	ร้อยละ %	จำนวน Number	ร้อยละ %	จำนวน Number	ร้อยละ %	จำนวน Number	ร้อยละ %	
รวม	3	3.0	2	2.0	19	19.2	15	15.2	40	40.4	Total
เมืองราชบุรี	1	3.9	-	-	7	26.9	3	11.5	12	46.1	Mueang Ratchaburi
จอมบึง	-	-	-	-	-	-	2	66.7	-	-	Chom Bueng
สวนผึ้ง	-	-	-	-	-	-	-	-	1	100.0	Suan Phueng
ดำเนินสะดวก	-	-	1	50.0	1	50.0	-	-	-	-	Damnoen Saduak
บ้านโป่ง	2	5.0	1	2.5	6	15.0	7	17.5	16	40.0	Ban Pong
บางแพ	-	-	-	-	-	-	-	-	-	-	Bang Phae
โพธาราม	-	-	-	-	5	21.7	2	8.7	9	39.1	Photharam
ปากท่อ	-	-	-	-	-	-	1	33.3	2	66.7	Pak Tho
วัดเพลง	-	-	-	-	-	-	-	-	-	-	Wat Phleng
บ้านคา	-	-	-	-	-	-	-	-	-	-	Ban Kha

ที่มา: สำมะโนอุตสาหกรรม พ.ศ.2550 จังหวัดราชบุรี สำนักงานสถิติแห่งชาติ กระทรวงเทคโนโลยีสารสนเทศและการสื่อสาร

Source: The 2007 Industrial Census, Ratchaburi Province, National Statistical Office, Ministry of Information and Communication Technology

ตาราง 11 มูลค่าการใช้วัตถุดิบหรือวัสดุประกอบการผลิตที่มาจากต่างประเทศ จำนวนและร้อยละของสถานประกอบการอุตสาหกรรมที่ใช้วัตถุดิบฯ และอำเภอ

TABLE 11 VALUE OF IMPORTED MATERIALS AND COMPONENTS, NUMBER AND PERCENTAGE OF MANUFACTURING ESTABLISHMENTS BY USE OF IMPORTED MATERIALS AND COMPONENTS AND AMPHOE

อำเภอ	จำนวนสถานประกอบการ		ไม่มีการใช้วัตถุดิบ		ร้อยละของวัตถุดิบหรือวัสดุประกอบที่มาจากต่างประเทศ											
	Number of establishments		No use		รวม		< 10		10 - 19		20 - 29		30 - 39		40 - 49	
	จำนวน	ร้อยละ	จำนวน	ร้อยละ	จำนวน	ร้อยละ	จำนวน	ร้อยละ	จำนวน	ร้อยละ	จำนวน	ร้อยละ	จำนวน	ร้อยละ	จำนวน	ร้อยละ
รวม	3,170	100.0	3,066	96.7	104	3.3	17	16.4	25	24.0	12	11.5	12	11.5	8	7.7
เมืองราชบุรี	1,058	100.0	1,033	97.6	25	2.4	7	28.0	5	20.0	2	8.0	3	12.0	1	4.0
จอมบึง	67	100.0	63	94.0	4	6.0	1	25.0	-	-	-	-	-	-	1	25.0
สวนผึ้ง	53	100.0	52	98.1	1	1.9	-	-	-	-	1	100.0	-	-	-	-
ดำเนินสะดวก	183	100.0	182	99.5	1	0.6	-	-	-	-	-	-	1	100.0	-	-
บ้านโป่ง	725	100.0	675	93.1	50	6.9	6	12.0	15	30.0	6	12.0	6	12.0	3	6.0
บางแพ	94	100.0	90	95.7	4	4.3	1	25.0	-	-	-	-	1	25.0	-	-
โพธาราม	781	100.0	767	98.2	14	1.8	2	14.4	2	14.4	3	21.4	1	7.1	3	21.4
ปากท่อ	148	100.0	143	96.6	5	3.4	-	-	3	60.0	-	-	-	-	-	-
วัดเพลง	24	100.0	24	100.0	-	-	-	-	-	-	-	-	-	-	-	-
บ้านคา	37	100.0	37	100.0	-	-	-	-	-	-	-	-	-	-	-	-

ที่มา: สำนักอุตสาหกรรม พ.ศ.2550 จังหวัดราชบุรี สำนักงานสถิติแห่งชาติ กระทรวงเทคโนโลยีสารสนเทศและการสื่อสาร

Source: The 2007 Industrial Census, Ratchaburi Province, National Statistical Office, Ministry of Information and Communication Technology

ตาราง 11 มูลค่าการใช้วัตถุดิบหรือวัสดุประกอบการผลิตที่มาจากต่างประเทศ จำนวนและร้อยละของสถานประกอบการอุตสาหกรรมผลิต จำแนกตามการใช้วัตถุดิบ และอำเภอ (ต่อ)

TABLE 11 VALUE OF IMPORTED MATERIALS AND COMPONENTS, NUMBER AND PERCENTAGE OF MANUFACTURING ESTABLISHMENTS BY USE OF IMPORTED MATERIALS AND COMPONENTS AND AMPHOE (Contd.)

อำเภอ	ร้อยละของวัตถุดิบหรือวัสดุประกอบที่มาจากต่างประเทศ												มูลค่าของวัสดุและ components	Amphoe		
	50 - 59		60 - 69		70 - 79		80 - 89		90 - 99		100				จำนวน	ร้อยละ
	จำนวน	ร้อยละ	จำนวน	ร้อยละ	จำนวน	ร้อยละ	จำนวน	ร้อยละ	จำนวน	ร้อยละ	จำนวน	ร้อยละ				
รวม	4	3.9	1	1.0	10	9.6	8	7.7	5	4.8	2	1.9	6,958,419,360	Total		
เมืองราชบุรี	1	4.0	-	-	2	8.0	3	12.0	-	-	1	4.0	242,102,906	Mueang Ratchaburi		
จอมบึง	-	-	-	-	1	25.0	-	-	1	25.0	-	-	23,501,240	Chom Bueang		
สวนผึ้ง	-	-	-	-	-	-	-	-	-	-	-	-	34,431,538	Suan Phueng		
ดำเนินสะดวก	-	-	-	-	-	-	-	-	-	-	-	-	12,593,275	Damnoen Saduak		
บ้านโป่ง	1	2.0	1	2.0	6	12.0	4	8.0	1	2.0	1	2.0	4,064,663,003	Ban Pong		
บางแพ	-	-	-	-	-	-	-	-	2	50.0	-	-	430,835,029	Bang Phae		
โพธาราม	-	-	-	-	1	7.1	1	7.1	1	7.1	-	-	1,893,071,968	Photharam		
ปากท่อ	2	40.0	-	-	-	-	-	-	-	-	-	-	257,220,401	Pak Tho		
วัดเพลง	-	-	-	-	-	-	-	-	-	-	-	-	-	Wat Phleng		
บ้านคา	-	-	-	-	-	-	-	-	-	-	-	-	-	Ban Kha		

ที่มา: สำนักอุตสาหกรรม พ.ศ.2550 จังหวัดราชบุรี สำนักงานสถิติแห่งชาติ กระทรวงเทคโนโลยีสารสนเทศและการสื่อสาร

Source: The 2007 Industrial Census, Ratchaburi Province, National Statistical Office, Ministry of Information and Communication Technology

ตาราง 12 จำนวนและร้อยละของสถานประกอบการอุตสาหกรรมผลิต จำนวนตามอัตราการใช้กำลังการผลิตต่อปี 2549 และอำเภอ

TABLE 12 NUMBER AND PERCENTAGE OF MANUFACTURING ESTABLISHMENTS BY PERCENTAGE OF CAPACITY UTILIZATION IN 2006 AND AMPHOE

อำเภอ	จำนวนสถานประกอบการ		อัตราการใช้กำลังการผลิตต่อปี 2549 Percentage of capacity utilization in 2006											
	Number of establishments		< 10		10 - 19		20 - 29		30 - 39		40 - 49		Amphoe	
	จำนวน Number	ร้อยละ %	จำนวน Number	ร้อยละ %	จำนวน Number	ร้อยละ %	จำนวน Number	ร้อยละ %	จำนวน Number	ร้อยละ %	จำนวน Number	ร้อยละ %	จำนวน Number	ร้อยละ %
รวม	3,170	100.0	1	0.0	4	0.1	13	0.4	28	0.9	102	3.2	Total	
เชียงใหม่	1,058	100.0	1	0.1	4	0.4	-	-	5	0.5	37	3.5	Mueang Ratchaburi	
จอมบึง	67	100.0	-	-	-	-	4	6.0	11	16.4	1	1.5	Chom Bueng	
สวนผึ้ง	53	100.0	-	-	-	-	-	-	-	-	-	-	Suan Phueng	
ดำเนินสะดวก	183	100.0	-	-	-	-	1	0.6	-	-	11	6.0	Damnoen Saduak	
บ้านโป่ง	725	100.0	-	-	-	-	6	0.8	8	1.1	21	2.9	Ban Pong	
บางแพ	94	100.0	-	-	-	-	-	-	-	-	5	5.3	Bang Phae	
โพธาราม	781	100.0	-	-	-	-	1	0.1	4	0.5	20	2.6	Photharam	
ปากท่อ	148	100.0	-	-	-	-	1	0.7	-	-	7	4.7	Pak Tho	
วัดเพลง	24	100.0	-	-	-	-	-	-	-	-	-	-	Wat Phleng	
บ้านคา	37	100.0	-	-	-	-	-	-	-	-	-	-	Ban Kha	

ที่มา: สำมะโนอุตสาหกรรม พ.ศ.2550 จังหวัดราชบุรี สำนักงานสถิติแห่งชาติ กระทรวงเทคโนโลยีสารสนเทศและการสื่อสาร

Source: The 2007 Industrial Census, Ratchaburi Province, National Statistical Office, Ministry of Information and Communication Technology

ตาราง 12 จำนวนและร้อยละของสถานประกอบการอุตสาหกรรมการผลิต จำนวนตามอัตราการการใช้กำลังการผลิตต่อปี 2549 และอำเภอ (ต่อ)

TABLE 12 NUMBER AND PERCENTAGE OF MANUFACTURING ESTABLISHMENTS BY PERCENTAGE OF CAPACITY UTILIZATION IN 2006 AND AMPHOE (Contd.)

อำเภอ	อัตราการใช้กำลังการผลิตต่อปี 2549 Percentage of capacity utilization in 2006												เฉลี่ยต่อสถาน- ประกอบการ Average per establishment	Amphoe
	50 - 59		60 - 69		70 - 79		80 - 89		90 - 99		≥100			
	จำนวน Number	ร้อยละ %	จำนวน Number	ร้อยละ %	จำนวน Number	ร้อยละ %	จำนวน Number	ร้อยละ %	จำนวน Number	ร้อยละ %	จำนวน Number	ร้อยละ %		
รวม	244	7.7	1,188	37.5	725	22.9	619	19.5	199	6.3	47	1.5	67.4	Total
เชียงใหม่	76	7.2	454	42.9	239	22.6	196	18.5	38	3.6	8	0.7	66.2	Mueang Ratchaburi
จอมบึง	13	19.4	20	29.9	3	4.5	6	9.0	8	11.9	1	1.4	58.1	Chom Bueng
สวนผึ้ง	11	20.8	31	58.5	10	18.9	-	-	1	1.9	-	-	60.3	Suan Phueng
ดำเนินสะดวก	13	7.1	100	54.6	43	23.5	9	4.9	4	2.2	2	1.1	63.1	Damnoen Saduak
บ้านโป่ง	69	9.5	201	27.7	167	23.0	174	24.0	54	7.5	25	3.5	69.2	Ban Pong
บางแพ	-	-	23	24.5	18	19.1	46	48.9	1	1.1	1	1.1	72.3	Bang Phae
โพธาราม	53	6.8	261	33.4	210	26.9	176	22.5	48	6.2	8	1.0	68.8	Photharam
ปากท่อ	9	6.1	50	33.8	27	18.2	8	5.4	44	29.7	2	1.4	71.1	Pak Tho
วัดเพลง	-	-	11	45.8	8	33.3	4	16.7	1	4.2	-	-	69.4	Wat Phleng
บ้านคา	-	-	37	100.0	-	-	-	-	-	-	-	-	60.0	Ban Kha

ที่มา: สำมะโนอุตสาหกรรม พ.ศ.2550 จังหวัดราชบุรี สำนักงานสถิติแห่งชาติ กระทรวงเทคโนโลยีสารสนเทศและการสื่อสาร

Source: The 2007 Industrial Census, Ratchaburi Province, National Statistical Office, Ministry of Information and Communication Technology

ตอนที่ 2 ข้อมูลทั่วไปของสถานประกอบการ
จำแนกตามขนาดของสถานประกอบการ

สารบัญตารางสถิติ

- ตอนที่ 2 ข้อมูลทั่วไปของสถานประกอบการ จำแนกตามขนาดของสถานประกอบการ**
- ตาราง 1** จำนวนและร้อยละของสถานประกอบการอุตสาหกรรมการผลิต จำแนกตามรูปแบบการจัดตั้งตามกฎหมาย และขนาดของสถานประกอบการ
- ตาราง 2** จำนวนและร้อยละของสถานประกอบการอุตสาหกรรมการผลิต จำแนกตามรูปแบบการจัดตั้งทางเศรษฐกิจ และขนาดของสถานประกอบการ
- ตาราง 3** จำนวนและร้อยละของสถานประกอบการอุตสาหกรรมการผลิต จำแนกตามระยะเวลาในการดำเนินกิจการ และขนาดของสถานประกอบการ
- ตาราง 4** จำนวนและร้อยละของสถานประกอบการอุตสาหกรรมการผลิต จำแนกตามระยะเวลาการผลิตในปี 2549 และขนาดของสถานประกอบการ
- ตาราง 5** มูลค่าเงินลงทุนจดทะเบียน จำนวนและร้อยละของสถานประกอบการอุตสาหกรรมการผลิต จำแนกตามมูลค่าทุนจดทะเบียน และขนาดของสถานประกอบการ
- ตาราง 6** มูลค่าเงินทุนที่ต่างประเทศร่วมลงทุนหรือถือหุ้นจำนวนและร้อยละของสถานประกอบการอุตสาหกรรมการผลิต จำแนกตามสัดส่วนของการร่วมลงทุนหรือถือหุ้นของต่างประเทศ และขนาดของสถานประกอบการ
- ตาราง 7** จำนวนและร้อยละของสถานประกอบการอุตสาหกรรมการผลิตที่ต่างประเทศร่วมลงทุน จำแนกตามประเทศร่วมลงทุนหรือถือหุ้นมากที่สุดเป็นอันดับหนึ่ง และขนาดของสถานประกอบการ
- ตาราง 7.1** จำนวนและร้อยละของสถานประกอบการอุตสาหกรรมการผลิตที่ต่างประเทศร่วมลงทุน จำแนกตามประเทศร่วมลงทุนหรือถือหุ้นมากที่สุดเป็นอันดับสอง และขนาดของสถานประกอบการ
- ตาราง 7.2** จำนวนและร้อยละของสถานประกอบการอุตสาหกรรมการผลิตที่ต่างประเทศร่วมลงทุน จำแนกตามประเทศร่วมลงทุนหรือถือหุ้นมากที่สุดเป็นอันดับสาม และขนาดของสถานประกอบการ
- ตาราง 8** จำนวนและร้อยละของสถานประกอบการอุตสาหกรรมการผลิตจำแนกตามการส่งเสริมการลงทุน จากสำนักงานคณะกรรมการส่งเสริมการลงทุน และขนาดของสถานประกอบการ
- ตาราง 9** มูลค่าการส่งออก จำนวนและร้อยละของสถานประกอบการอุตสาหกรรมการผลิต จำแนกตามร้อยละของการส่งออกผลผลิตออกไปจำหน่ายต่างประเทศ และขนาดของสถานประกอบการ
- ตาราง 10** จำนวนและร้อยละของสถานประกอบการอุตสาหกรรมการผลิต จำแนกตามประเทศที่มีการส่งผลผลิตไปจำหน่าย และขนาดของสถานประกอบการ
- ตาราง 11** มูลค่าการใช้วัตถุดิบหรือวัสดุประกอบการผลิตที่มาจากต่างประเทศ จำนวนและร้อยละของสถานประกอบการอุตสาหกรรมการผลิต จำแนกตามการใช้วัตถุดิบฯ และขนาดของสถานประกอบการ
- ตาราง 12** จำนวนและร้อยละของสถานประกอบการอุตสาหกรรมการผลิต จำแนกตามอัตราการใช้กำลังการผลิตต่อปี 2549 และขนาดของสถานประกอบการ

ตาราง 1 จำนวนและร้อยละของสถานประกอบการอุตสาหกรรมผลิต จำแนกตามรูปแบบการจัดตั้งตามกฎหมาย และขนาดของสถานประกอบการ

TABLE 1 NUMBER AND PERCENTAGE OF MANUFACTURING ESTABLISHMENTS BY FORM OF LEGAL ORGANIZATION AND SIZE OF ESTABLISHMENT

ขนาดของสถานประกอบการ	จำนวนสถาน- ประกอบการ		ส่วนบุคคล		หุ้นส่วนสามัญ นิติบุคคล		บริษัทจำกัด Company limited , public company limited		ส่วนราชการ รัฐวิสาหกิจ Government, state-enterprise		สหกรณ์ Cooperatives		อื่น ๆ Others		Size of establishment
	จำนวน Number	ร้อยละ %	จำนวน Number	ร้อยละ %	จำนวน Number	ร้อยละ %	จำนวน Number	ร้อยละ %	จำนวน Number	ร้อยละ %	จำนวน Number	ร้อยละ %	จำนวน Number	ร้อยละ %	
รวม	3,170	100.0	2,812	88.7	78	2.4	262	8.3	-	-	3	0.1	15	0.5	Total
1-15 คน	2,797	100.0	2,697	96.4	34	1.2	55	2.0	-	-	1	0.0	10	0.4	1-15 persons
16-25 คน	116	100.0	71	61.2	13	11.2	30	25.8	-	-	1	0.9	1	0.9	16-25 persons
26-30 คน	30	100.0	13	43.3	5	16.7	11	36.7	-	-	-	-	1	3.3	26-30 persons
31-50 คน	68	100.0	22	32.4	8	11.8	36	52.9	-	-	-	-	2	2.9	31-50 persons
51-200 คน	103	100.0	8	7.8	16	15.5	78	75.7	-	-	-	-	1	1.0	51-200 persons
มากกว่า 200 คน	56	100.0	1	1.8	2	3.6	52	92.8	-	-	1	1.8	-	-	More than 200 persons

ที่มา: สำมะโนอุตสาหกรรม พ.ศ.2550 จังหวัดราชบุรี สำนักงานสถิติแห่งชาติ กระทรวงเทคโนโลยีสารสนเทศและการสื่อสาร

Source: The 2007 Industrial Census, Ratchaburi Province, National Statistical Office, Ministry of Information and Communication Technology

ตาราง 2 จำนวนและร้อยละของสถานประกอบการอุตสาหกรรมผลิต จำแนกตามรูปแบบการจัดตั้งทางเศรษฐกิจ และขนาดของสถานประกอบการ

TABLE 2 NUMBER AND PERCENTAGE OF MANUFACTURING ESTABLISHMENTS BY FORM OF ECONOMIC ORGANIZATION AND SIZE OF ESTABLISHMENT

ขนาดของสถานประกอบการ	จำนวนสถานประกอบการ		สำนักงานเดี่ยว		สำนักงานใหญ่		สำนักงานสาขา		Size of establishment
	จำนวน Number	ร้อยละ %	จำนวน Number	ร้อยละ %	จำนวน Number	ร้อยละ %	จำนวน Number	ร้อยละ %	
รวม	3,170	100.0	3,068	96.8	28	0.9	74	2.3	Total
1-15 คน	2,797	100.0	2,773	99.1	5	0.2	19	0.7	1-15 persons
16-25 คน	116	100.0	110	94.8	1	0.9	5	4.3	16-25 persons
26-30 คน	30	100.0	28	93.3	-	-	2	6.7	26-30 persons
31-50 คน	68	100.0	58	85.3	4	5.9	6	8.8	31-50 persons
51-200 คน	103	100.0	75	72.8	10	9.7	18	17.5	51-200 persons
มากกว่า 200 คน	56	100.0	24	42.9	8	14.2	24	42.9	More than 200 persons

ที่มา: สำมะโนอุตสาหกรรม พ.ศ.2550 จังหวัดราชบุรี สำนักงานสถิติแห่งชาติ กระทรวงเทคโนโลยีสารสนเทศและการสื่อสาร

Source: The 2007 Industrial Census, Ratchaburi Province, National Statistical Office, Ministry of Information and Communication Technology

ตาราง 3 จำนวนและร้อยละของสถานประกอบการอุตสาหกรรมการผลิต จำแนกตามระยะเวลาในการดำเนินงาน และขนาดของสถานประกอบการ

TABLE 3 NUMBER AND PERCENTAGE OF MANUFACTURING ESTABLISHMENTS BY PERIOD OF OPERATION AND SIZE OF ESTABLISHMENT

ขนาดของสถานประกอบการ	จำนวนสถานประกอบการ		ระยะเวลาในการดำเนินงาน (ปี) Period of operation (Year)												Size of establishment
	Number of establishments		< 5		5 - 9		10 - 19		20 - 29		≥ 30				
	จำนวน Number	ร้อยละ %	จำนวน Number	ร้อยละ %	จำนวน Number	ร้อยละ %	จำนวน Number	ร้อยละ %	จำนวน Number	ร้อยละ %	จำนวน Number	ร้อยละ %			
รวม	3,170	100.0	722	22.8	801	25.3	961	30.3	333	10.5	353	11.1	Total		
1-15 คน	2,797	100.0	672	24.0	712	25.5	804	28.7	301	10.8	308	11.0	1-15 persons		
16-25 คน	116	100.0	18	15.5	27	23.3	45	38.8	10	8.6	16	13.8	16-25 persons		
26-30 คน	30	100.0	7	23.3	5	16.7	11	36.7	1	3.3	6	20.0	26-30 persons		
31-50 คน	68	100.0	15	22.1	20	29.4	22	32.4	2	2.9	9	13.2	31-50 persons		
51-200 คน	103	100.0	5	4.8	27	26.2	56	54.4	7	6.8	8	7.8	51-200 persons		
มากกว่า 200 คน	56	100.0	5	8.9	10	17.9	23	41.1	12	21.4	6	10.7	More than 200 persons		

ที่มา: สำมะโนอุตสาหกรรม พ.ศ.2550 จังหวัดราชบุรี สำนักงานสถิติแห่งชาติ กระทรวงเทคโนโลยีสารสนเทศและการสื่อสาร

Source: The 2007 Industrial Census, Ratchaburi Province, National Statistical Office, Ministry of Information and Communication Technology

ตาราง 4 จำนวนและร้อยละของสถานประกอบการอุตสาหกรรมการผลิต จำแนกตามระยะเวลาการผลิตในปี 2549 และขนาดของสถานประกอบการ
TABLE 4 NUMBER AND PERCENTAGE OF MANUFACTURING ESTABLISHMENTS BY PERIOD OF OPERATION IN 2006 AND SIZE OF ESTABLISHMENT

ขนาดของสถานประกอบการ	จำนวนสถานประกอบการ		ระยะเวลาการผลิต Period of operation in 2006												Size of establishment
	Number of establishments		เดือน Months						ชั่วโมง Hours per day						
	จำนวน Number	ร้อยละ %	< 3	3 - 6	7 - 9	10 - 12	< 8	8 - 10	> 10	จำนวน Number	ร้อยละ %	จำนวน Number	ร้อยละ %		
รวม	3,170	100.0	19	148	211	2,792	863	2,223	84	2.7	2,223	70.1	84	2.7	
1-15 คน	2,797	100.0	19	145	204	2,429	849	1,915	33	1.2	1,915	68.5	33	1.2	
16-25 คน	116	100.0	-	1	2	113	6	108	2	1.7	108	93.1	2	1.7	
26-30 คน	30	100.0	-	-	-	30	3	25	2	6.7	25	83.3	2	6.7	
31-50 คน	68	100.0	-	-	4	64	1	66	1	1.5	66	97.0	1	1.5	
51-200 คน	103	100.0	-	2	-	101	3	78	22	21.4	78	75.7	22	21.4	
มากกว่า 200 คน	56	100.0	-	-	1	55	1	31	24	42.8	31	55.4	24	42.8	

ที่มา: สำมะโนอุตสาหกรรม พ.ศ.2550 จังหวัดราชบุรี สำนักงานสถิติแห่งชาติ กระทรวงเทคโนโลยีสารสนเทศและการสื่อสาร

Source: The 2007 Industrial Census, Ratchaburi Province, National Statistical Office, Ministry of Information and Communication Technology

ตาราง 5 มูลค่าเงินลงทุนจดทะเบียน จำนวนและร้อยละของสถานประกอบการอุตสาหกรรมผลิต จำนวนตามมูลค่าทุนจดทะเบียน และขนาดของสถานประกอบการ

TABLE 5 VALUE OF REGISTERED CAPITAL, NUMBER AND PERCENTAGE OF MANUFACTURING ESTABLISHMENTS BY VALUE OF REGISTERED CAPITAL AND SIZE OF ESTABLISHMENT

ขนาดของสถานประกอบการ	จำนวนสถานประกอบการ		มูลค่าทุนจดทะเบียนที่ไม่มีทุนจดทะเบียน		มูลค่าทุนจดทะเบียน (ล้านบาท) Registered capital (Million baht)						Size of establishment		
	Number of establishments		No value of registered capital		รวม Total		< 1		1 - 9			10 - 49	
	จำนวน Number	ร้อยละ %	จำนวน Number	ร้อยละ %	จำนวน Number	ร้อยละ %	จำนวน Number	ร้อยละ %	จำนวน Number	ร้อยละ %		จำนวน Number	ร้อยละ %
รวม	3,170	100.0	2,902	91.5	268	8.5	17	6.3	152	56.7	64	23.9	
1-15 คน	2,797	100.0	2,726	97.5	71	2.5	8	11.3	50	70.4	13	18.3	
16-25 คน	116	100.0	78	67.2	38	32.8	2	5.3	27	71.0	8	21.1	
26-30 คน	30	100.0	16	53.3	14	46.7	1	7.1	8	57.2	2	14.3	
31-50 คน	68	100.0	30	44.1	38	55.9	4	10.5	21	55.3	12	31.6	
51-200 คน	103	100.0	27	26.2	76	73.8	2	2.6	39	51.3	24	31.6	
มากกว่า 200 คน	56	100.0	25	44.6	31	55.4	-	-	7	22.6	5	16.1	

ตาราง 5 มูลค่าเงินลงทุนจดทะเบียน จำนวนและร้อยละของสถานประกอบการอุตสาหกรรมผลิต จำนวนตามมูลค่าทุนจดทะเบียน และขนาดของสถานประกอบการ (ต่อ)

TABLE 5 VALUE OF REGISTERED CAPITAL, NUMBER AND PERCENTAGE OF MANUFACTURING ESTABLISHMENTS BY VALUE OF REGISTERED CAPITAL AND SIZE OF ESTABLISHMENT (Contd.)

ขนาดของสถานประกอบการ	มูลค่าทุนจดทะเบียน (ล้านบาท) Registered capital (Million baht)										มูลค่าเงินลงทุนจดทะเบียน Value of registered capital	Size of establishment
	50 - 99		100 - 199		200 - 499		500 - 999		≥ 1,000			
	จำนวน Number	ร้อยละ %	จำนวน Number	ร้อยละ %	จำนวน Number	ร้อยละ %	จำนวน Number	ร้อยละ %	จำนวน Number	ร้อยละ %		
รวม	9	3.4	16	6.0	2	0.7	3	1.1	5	1.9	13,989,441,200	Total
1-15 คน	-	-	-	-	-	-	-	-	-	-	306,211,200	1-15 persons
16-25 คน	-	-	1	2.6	-	-	-	-	-	-	335,750,000	16-25 persons
26-30 คน	2	14.3	-	-	1	7.1	-	-	-	-	350,800,000	26-30 persons
31-50 คน	-	-	1	2.6	-	-	-	-	-	-	453,430,000	31-50 persons
51-200 คน	2	2.6	8	10.6	1	1.3	-	-	-	-	2,180,650,000	51-200 persons
มากกว่า 200 คน	5	16.1	6	19.4	-	-	3	9.7	5	16.1	10,362,600,000	More than 200 persons

ที่มา: สำมะโนอุตสาหกรรม พ.ศ.2550 จังหวัดราชบุรี สำนักงานสถิติแห่งชาติ กระทรวงเทคโนโลยีสารสนเทศและการสื่อสาร

Source: The 2007 Industrial Census, Ratchaburi Province, National Statistical Office, Ministry of Information and Communication Technology

ตาราง 6 มูลค่าเงินลงทุนที่ต่างประเทศรวมลงทุนหรือถือหุ้น จำนวนและร้อยละของสถานประกอบการอุตสาหกรรมผลิต จำแนกตามสัดส่วนของการร่วมลงทุนหรือถือหุ้นของต่างประเทศ และขนาดของสถานประกอบการ

TABLE 6 VALUE OF FOREIGN INVESTMENT OR SHARE HOLDING, NUMBER AND PERCENTAGE OF MANUFACTURING ESTABLISHMENTS BY PROPORTION OF FOREIGN INVESTMENT OR SHARE HOLDING AND SIZE OF ESTABLISHMENT

ESTABLISHMENT

ขนาดของสถานประกอบการ	จำนวนสถานประกอบการ		ไม่มีต่างประเทศ ร่วมลงทุนหรือถือหุ้น		สัดส่วนของการร่วมลงทุนหรือถือหุ้น						มูลค่าเงินลงทุนที่ต่างประเทศ มาร่วมลงทุนหรือถือหุ้น Value of foreign investment or share holding	Size of establishment		
	จำนวน Number	ร้อยละ %	No foreign's investment or share holding		รวม Total	< 10%		10 - 50%		> 50%				
			จำนวน Number	ร้อยละ %		จำนวน Number	ร้อยละ %	จำนวน Number	ร้อยละ %	จำนวน Number			ร้อยละ %	
รวม	3,170	100.0	3,155	99.5	15	0.5	-	-	10	66.7	5	33.3	602,440,000	Total
1-15 คน	2,797	100.0	2,797	100.0	-	-	-	-	-	-	-	-	-	1-15 persons
16-25 คน	116	100.0	115	99.1	1	0.9	-	-	1	100.0	-	-	1,470,000	16-25 persons
26-30 คน	30	100.0	30	100.0	-	-	-	-	-	-	-	-	-	26-30 persons
31-50 คน	68	100.0	67	98.5	1	1.5	-	-	1	100.0	-	-	5,400,000	31-50 persons
51-200 คน	103	100.0	96	93.2	7	6.8	-	-	4	57.1	3	42.9	103,190,000	51-200 persons
มากกว่า 200 คน	56	100.0	50	89.3	6	10.7	-	-	4	66.7	2	33.3	492,380,000	More than 200 persons

ที่มา: สำมะโนอุตสาหกรรม พ.ศ.2550 จังหวัดราชบุรี สำนักงานสถิติแห่งชาติ กระทรวงเทคโนโลยีสารสนเทศและการสื่อสาร

Source: The 2007 Industrial Census, Ratchaburi Province, National Statistical Office, Ministry of Information and Communication Technology

ตาราง 7 จำนวนและร้อยละของสถานประกอบการอุตสาหกรรมผลิตที่ต่างประเทศรวมลงทุน จำนวนตามประเภทรวมลงทุน จำนวนตามประเทศหรือถือหุ้นมากที่สุดเป็นอันดับหนึ่ง และขนาดของสถานประกอบการ
TABLE 7 NUMBER AND PERCENTAGE OF MANUFACTURING ESTABLISHMENTS WITH FOREIGN INVESTMENT BY THE FIRST COUNTRY WITH HIGHEST SHARE HOLDING AND SIZE OF ESTABLISHMENT

ขนาดของสถานประกอบการ	จำนวนสถานประกอบการ		ไม่มีการลงทุนจากต่างประเทศ		มีการลงทุนจากต่างประเทศ		ประเทศร่วมลงทุนหรือถือหุ้นมากที่สุดเป็นอันดับหนึ่ง				Size of establishment
	Number of establishments		No foreign's investment		With foreign's investment		The first country with highest share holding		ญี่ปุ่น		
	จำนวน Number	ร้อยละ %	จำนวน Number	ร้อยละ %	จำนวน Number	ร้อยละ %	เกาหลี Korea	จำนวน Number	ร้อยละ %	จำนวน Number	
รวม	3,170	100.0	3,155	99.5	15	0.5	1	6.7	3	20.0	Total
1-15 คน	2,797	100.0	2,797	100.0	-	-	-	-	-	-	1-15 persons
16-25 คน	116	100.0	115	99.1	1	0.9	-	-	-	-	16-25 persons
26-30 คน	30	100.0	30	100.0	-	-	-	-	-	-	26-30 persons
31-50 คน	68	100.0	67	98.5	1	1.5	-	-	1	100.0	31-50 persons
51-200 คน	103	100.0	96	93.2	7	6.8	1	14.3	1	14.3	51-200 persons
มากกว่า 200 คน	56	100.0	50	89.3	6	10.7	-	-	1	16.7	More than 200 persons

ตาราง 7 จำนวนและร้อยละของสถานประกอบการอุตสาหกรรมผลิตที่ต่างประเทศร่วมลงทุน จำนวนตามประเทศร่วมลงทุนหรือถือหุ้นมากที่สุดเป็นอันดับหนึ่ง และขนาดของสถานประกอบการ (ต่อ)
TABLE 7 NUMBER AND PERCENTAGE OF MANUFACTURING ESTABLISHMENTS WITH FOREIGN INVESTMENT BY THE FIRST COUNTRY WITH HIGHEST SHARE HOLDING AND SIZE OF ESTABLISHMENT (Contd.)

ESTABLISHMENT (Contd.)

ขนาดของสถานประกอบการ	ประเทศร่วมลงทุนหรือถือหุ้นมากที่สุดเป็นอันดับหนึ่ง										Size of establishment
	The first country with highest share holding										
	ไต้หวัน Taiwan		สิงคโปร์ Singapore		ประเทศในยุโรป Country in Europe		ประเทศอื่น ๆ Other countries				
จำนวน Number	ร้อยละ %	จำนวน Number	ร้อยละ %	จำนวน Number	ร้อยละ %	จำนวน Number	ร้อยละ %	จำนวน Number	ร้อยละ %		
รวม	7	46.6	1	6.7	2	13.3	1	6.7	1	6.7	Total
1-15 คน	-	-	-	-	-	-	-	-	-	-	1-15 persons
16-25 คน	-	-	-	-	-	-	-	-	1	100.0	16-25 persons
26-30 คน	-	-	-	-	-	-	-	-	-	-	26-30 persons
31-50 คน	-	-	-	-	-	-	-	-	-	-	31-50 persons
51-200 คน	4	57.1	-	-	1	14.3	-	-	-	-	51-200 persons
มากกว่า 200 คน	3	50.0	1	16.7	1	16.7	-	-	-	-	More than 200 persons

ที่มา: สำมะโนอุตสาหกรรม พ.ศ.2550 จังหวัดราชบุรี สำนักงานสถิติแห่งชาติ กระทรวงเทคโนโลยีสารสนเทศและการสื่อสาร

Source: The 2007 Industrial Census, Ratchaburi Province, National Statistical Office, Ministry of Information and Communication Technology

ตาราง 7.1 จำนวนและร้อยละของสถานประกอบการอุตสาหกรรมผลิตที่ต่างประเทศรวมลงทุน จำแนกตามประเทศรวมลงทุนหรือถือหุ้นมากที่สุดเป็นอันดับสอง และขนาดของสถานประกอบการ
TABLE 7.1 NUMBER AND PERCENTAGE OF MANUFACTURING ESTABLISHMENTS WITH FOREIGN INVESTMENT BY THE SECOND COUNTRY WITH HIGHEST SHARE HOLDING AND SIZE OF ESTABLISHMENT

ขนาดของสถานประกอบการ	จำนวนสถานประกอบการ		ไม่มีการลงทุนจากต่างประเทศ		มีการลงทุนจากต่างประเทศ		ประเทศร่วมลงทุนหรือถือหุ้นมากที่สุดเป็นอันดับสอง						Size of establishment
	Number of establishments		No foreign's investment		With foreign's investment		ไต้หวัน		สหรัฐอเมริกา		ประเทศอื่น ๆ		
	จำนวน	ร้อยละ	จำนวน	ร้อยละ	จำนวน	ร้อยละ	จำนวน	ร้อยละ	จำนวน	ร้อยละ	จำนวน	ร้อยละ	
รวม	3,170	100.0	3,155	99.5	15	0.5	1	6.7	1	6.7	13	86.6	Total
1-15 คน	2,797	100.0	2,797	100.0	-	-	-	-	-	-	-	-	1-15 persons
16-25 คน	116	100.0	115	99.1	1	0.9	-	-	-	-	1	100.0	16-25 persons
26-30 คน	30	100.0	30	100.0	-	-	-	-	-	-	-	-	26-30 persons
31-50 คน	68	100.0	67	98.5	1	1.5	-	-	-	-	1	100.0	31-50 persons
51-200 คน	103	100.0	96	93.2	7	6.8	-	-	-	-	7	100.0	51-200 persons
มากกว่า 200 คน	56	100.0	50	89.3	6	10.7	1	16.7	1	16.7	4	66.7	More than 200 persons

ที่มา: สำมะโนอุตสาหกรรม พ.ศ.2550 จังหวัดราชบุรี สำนักงานสถิติแห่งชาติ กระทรวงเทคโนโลยีสารสนเทศและการสื่อสาร

Source: The 2007 Industrial Census, Ratchaburi Province, National Statistical Office, Ministry of Information and Communication Technology

ตาราง 7.2 จำนวนและร้อยละของสถานประกอบการอุตสาหกรรมผลิตที่ต่างประเทศร่วมลงทุน จำนวนตามประเทศร่วมลงทุนหรือถือหุ้นมากที่สุดเป็นอันดับสาม และขนาดของสถานประกอบการ (ต่อ)
TABLE 7.2 NUMBER AND PERCENTAGE OF MANUFACTURING ESTABLISHMENTS WITH FOREIGN INVESTMENT BY THE THIRD COUNTRY WITH HIGHEST SHARE HOLDING AND SIZE OF ESTABLISHMENT (Contd.)

ขนาดของสถานประกอบการ	จำนวนสถานประกอบการ		ไม่มีการลงทุนจากต่างประเทศ		มีการลงทุนจากต่างประเทศ		ประเทศร่วมลงทุนหรือถือหุ้นมากที่สุดเป็นอันดับสาม						Size of establishment
	establishments		No foreign's investment		With foreign's investment		ไต้หวัน		สิงคโปร์		ประเทศอื่น ๆ		
	จำนวน	ร้อยละ	จำนวน	ร้อยละ	จำนวน	ร้อยละ	จำนวน	ร้อยละ	จำนวน	ร้อยละ	จำนวน	ร้อยละ	
รวม	3,170	100.0	3,155	99.5	15	0.5	1	6.7	1	6.7	13	86.6	Total
1-15 คน	2,797	100.0	2,797	100.0	-	-	-	-	-	-	-	-	1-15 persons
16-25 คน	116	100.0	115	99.1	1	0.9	-	-	-	-	1	100.0	16-25 persons
26-30 คน	30	100.0	30	100.0	-	-	-	-	-	-	-	-	26-30 persons
31-50 คน	68	100.0	67	98.5	1	1.5	1	100.0	-	-	-	-	31-50 persons
51-200 คน	103	100.0	96	93.2	7	6.8	-	-	-	-	7	100.0	51-200 persons
มากกว่า 200 คน	56	100.0	50	89.3	6	10.7	-	-	1	16.7	5	83.3	More than 200 persons

ที่มา: สำนักข้อมูลอุตสาหกรรม พ.ศ.2550 จังหวัดราชบุรี สำนักงานสถิติแห่งชาติ กระทรวงเทคโนโลยีสารสนเทศและการสื่อสาร

Source: The 2007 Industrial Census, Ratchaburi Province, National Statistical Office, Ministry of Information and Communication Technology

ตาราง 8 จำนวนและร้อยละของสถานประกอบการอุตสาหกรรมผลิต จำแนกตามการส่งเสริมการลงทุน จากสำนักงานคณะกรรมการส่งเสริมการลงทุน และขนาดของสถานประกอบการ
TABLE 8 NUMBER AND PERCENTAGE OF MANUFACTURING ESTABLISHMENTS BY INVESTMENT PROMOTION FROM BOARD OF INVESTMENT (BOI) AND SIZE OF ESTABLISHMENT

ขนาดของสถานประกอบการ	จำนวนสถานประกอบการ		การส่งเสริมการลงทุนจากสำนักงานคณะกรรมการส่งเสริมการลงทุน				Size of establishment
	Number of establishments		Investment promotion from board of investment (BOI)		มี (Yes)		
	จำนวน Number	ร้อยละ %	จำนวน Number	ร้อยละ %	จำนวน Number	ร้อยละ %	
รวม	3,170	100.0	3,080	97.2	90	2.8	Total
1-15 คน	2,797	100.0	2,794	99.9	3	0.1	1-15 persons
16-25 คน	116	100.0	110	94.8	6	5.2	16-25 persons
26-30 คน	30	100.0	30	100.0	-	-	26-30 persons
31-50 คน	68	100.0	57	83.8	11	16.2	31-50 persons
51-200 คน	103	100.0	71	68.9	32	31.1	51-200 persons
มากกว่า 200 คน	56	100.0	18	32.1	38	67.9	More than 200 persons

ที่มา: สำมะโนอุตสาหกรรม พ.ศ.2550 จังหวัดราชบุรี สำนักงานสถิติแห่งชาติ กระทรวงเทคโนโลยีสารสนเทศและการสื่อสาร

Source: The 2007 Industrial Census, Ratchaburi Province, National Statistical Office, Ministry of Information and Communication Technology

ตาราง 9 มูลค่าการส่งออก จำนวนและร้อยละของสถานประกอบการอุตสาหกรรมผลิต จำแนกตามร้อยละของการส่งออกผลผลิตออกไปจำหน่ายต่างประเทศ และขนาดของสถานประกอบการ

TABLE 9 VALUE OF EXPORT, NUMBER AND PERCENTAGE OF MANUFACTURING ESTABLISHMENTS BY PERCENTAGE OF EXPORT AND SIZE OF ESTABLISHMENT

ขนาดของสถานประกอบการ	จำนวนสถานประกอบการ		ไม่มีการส่งออก		รวม		ร้อยละการส่งออก								Size of establishment		
	Number of establishments		No export		Total		< 10		10 - 19		20 - 29		30 - 39			40 - 49	
	จำนวน	ร้อยละ	จำนวน	ร้อยละ	จำนวน	ร้อยละ	จำนวน	ร้อยละ	จำนวน	ร้อยละ	จำนวน	ร้อยละ	จำนวน	ร้อยละ		จำนวน	ร้อยละ
รวม	3,170	100.0	3,071	96.9	99	3.1	13	13.1	16	16.2	10	10.1	7	7.1	2	2.0	Total
1-15 คน	2,797	100.0	2,793	99.9	4	0.1	-	-	-	-	-	-	1	25.0	-	-	1-15 persons
16-25 คน	116	100.0	106	91.4	10	8.6	2	20.0	2	20.0	1	10.0	-	-	-	-	16-25 persons
26-30 คน	30	100.0	30	100.0	-	-	-	-	-	-	-	-	-	-	-	-	26-30 persons
31-50 คน	68	100.0	54	79.4	14	20.6	2	14.3	4	28.6	2	14.3	1	7.1	-	-	31-50 persons
51-200 คน	103	100.0	70	68.0	33	32.0	5	15.2	5	15.2	1	3.0	3	9.1	1	3.0	51-200 persons
มากกว่า 200 คน	56	100.0	18	32.1	38	67.9	4	10.5	5	13.2	6	15.8	2	5.3	1	2.6	More than 200 persons

ตาราง 9 มูลค่าการส่งออก จำนวนและร้อยละของสถานประกอบการอุตสาหกรรมผลิต จำแนกตามร้อยละของการส่งออกผลผลิตออกไปจำหน่ายต่างประเทศ และขนาดของสถานประกอบการ (ต่อ)
TABLE 9 VALUE OF EXPORT, NUMBER AND PERCENTAGE OF MANUFACTURING ESTABLISHMENTS BY PERCENTAGE OF EXPORT AND SIZE OF ESTABLISHMENT (Contd.)

ขนาดของสถานประกอบการ	ร้อยละการส่งออก Percentage of export												Size of establishment มูลค่าการส่งออก Value of export	Size of establishment
	50 - 59		60 - 69		70 - 79		80 - 89		90 - 99		100			
	จำนวน Number	ร้อยละ %	จำนวน Number	ร้อยละ %	จำนวน Number	ร้อยละ %	จำนวน Number	ร้อยละ %	จำนวน Number	ร้อยละ %	จำนวน Number	ร้อยละ %		
รวม	4	4.0	4	4.0	5	5.1	11	11.1	11	11.1	16	16.2	24,202,322,697	Total
1-15 คน	-	-	-	-	-	-	1	25.0	1	25.0	1	25.0	9,349,074	1-15 persons
16-25 คน	-	-	-	-	-	-	1	10.0	2	20.0	2	20.0	175,126,337	16-25 persons
26-30 คน	-	-	-	-	-	-	-	-	-	-	-	-	-	26-30 persons
31-50 คน	-	-	1	7.1	1	7.1	2	14.3	1	7.1	-	-	151,942,066	31-50 persons
51-200 คน	3	9.1	2	6.1	2	6.1	3	9.1	3	9.1	5	15.2	1,771,892,703	51-200 persons
มากกว่า 200 คน	1	2.6	1	2.6	2	5.3	4	10.5	4	10.5	8	21.1	22,094,012,517	More than 200 persons

ที่มา: สำนักข้อมูลสถิติกรม พ.ศ.2550 จังหวัดราชบุรี สำนักงานสถิติแห่งชาติ กระทรวงเทคโนโลยีสารสนเทศและการสื่อสาร

Source: The 2007 Industrial Census, Ratchaburi Province, National Statistical Office, Ministry of Information and Communication Technology

ตาราง 10 จำนวนและร้อยละของสถานประกอบการอุตสาหกรรมการผลิต จำแนกตามประเทศที่มีการส่งผลิตไปจำหน่าย และขนาดของสถานประกอบการ

TABLE 10 NUMBER AND PERCENTAGE OF MANUFACTURING ESTABLISHMENTS BY EXPORTED COUNTRY OF PRODUCT AND SIZE OF ESTABLISHMENT

ขนาดของสถานประกอบการ	จำนวนสถานประกอบการ		ไม่มีการส่งออก		มีการส่งออก		ประเทศที่ส่งออก						Size of establishment	
	Number of establishments		No export		Export		เกาหลี		ญี่ปุ่น		ไต้หวัน			
	จำนวน	ร้อยละ	จำนวน	ร้อยละ	จำนวน	ร้อยละ	จำนวน	ร้อยละ	จำนวน	ร้อยละ	จำนวน	ร้อยละ		
	Number	%	Number	%	Number	%	Number	%	Number	%	Number	%	Number	%
รวม	3,170	100.0	3,071	96.9	99	3.1	2	2.0	12	12.1	6	6.1	Total	
1-15 คน	2,797	100.0	2,793	99.9	4	0.1	1	25.0	-	-	-	-	1-15 persons	
16-25 คน	116	100.0	106	91.4	10	8.6	-	-	-	-	-	-	16-25 persons	
26-30 คน	30	100.0	30	100.0	-	-	-	-	-	-	-	-	26-30 persons	
31-50 คน	68	100.0	54	79.4	14	20.6	-	-	2	14.3	-	-	31-50 persons	
51-200 คน	103	100.0	70	68.0	33	32.0	-	-	4	12.1	4	12.1	51-200 persons	
มากกว่า 200 คน	56	100.0	18	32.1	38	67.9	1	2.6	6	15.8	2	5.3	More than 200 persons	

ตาราง 10 จำนวนและร้อยละของสถานประกอบการอุตสาหกรรมผลิต จำแนกตามประเทศที่มีการส่งผลผลิตไปจำหน่าย และขนาดของสถานประกอบการ (ต่อ)

TABLE 10 NUMBER AND PERCENTAGE OF MANUFACTURING ESTABLISHMENTS BY EXPORTED COUNTRY OF PRODUCT AND SIZE OF ESTABLISHMENT (Contd.)

ขนาดของสถานประกอบการ	ประเทศที่ส่งออก Exported country										Size of establishment
	สิงคโปร์ Singapore		จีน China		สหรัฐอเมริกา USA		ประเทศในยุโรป Country in Europe		ประเทศอื่น ๆ Other countries		
	จำนวน Number	ร้อยละ %	จำนวน Number	ร้อยละ %	จำนวน Number	ร้อยละ %	จำนวน Number	ร้อยละ %	จำนวน Number	ร้อยละ %	
รวม	3	3.0	2	2.0	19	19.2	15	15.2	40	40.4	Total
1-15 คน	-	-	-	-	-	-	2	50.0	1	25.0	1-15 persons
16-25 คน	-	-	-	-	-	-	2	20.0	8	80.0	16-25 persons
26-30 คน	-	-	-	-	-	-	-	-	-	-	26-30 persons
31-50 คน	2	14.3	-	-	1	7.1	2	14.3	7	50.0	31-50 persons
51-200 คน	1	3.0	-	-	7	21.2	4	12.1	13	39.4	51-200 persons
มากกว่า 200 คน	-	-	2	5.3	11	29.0	5	13.2	11	29.0	More than 200 persons

ที่มา: สำนักงานสถิติแห่งชาติ จังหวัดราชบุรี สำนักงานสถิติแห่งชาติ กระทรวงเทคโนโลยีสารสนเทศและการสื่อสาร

Source: The 2007 Industrial Census, Ratchaburi Province, National Statistical Office, Ministry of Information and Communication Technology

ตาราง 11 มูลค่าการใช้วัตถุดิบหรือวัสดุประกอบการผลิตที่มาจากต่างประเทศ จำนวนและร้อยละของสถานประกอบการอุตสาหกรรมผลิต จำแนกตามการใช้วัตถุดิบ และขนาดของสถานประกอบการ

TABLE 11 VALUE OF IMPORTED MATERIALS AND COMPONENTS, NUMBER AND PERCENTAGE OF MANUFACTURING ESTABLISHMENTS BY USE OF IMPORTED MATERIALS AND COMPONENTS AND SIZE OF ESTABLISHMENT

ขนาดของสถานประกอบการ	จำนวนสถานประกอบการ		ไม่มีการใช้วัตถุดิบ		ร้อยละของวัตถุดิบหรือวัสดุประกอบที่มาจากต่างประเทศ						ร้อยละของวัสดุประกอบที่ใช้		Size of establishment				
	Number of establishments		No use		รวม		10 - 19		20 - 29		30 - 39		40 - 49				
	จำนวน	ร้อยละ	จำนวน	ร้อยละ	จำนวน	ร้อยละ	จำนวน	ร้อยละ	จำนวน	ร้อยละ	จำนวน	ร้อยละ	จำนวน	ร้อยละ			
รวม	3,170	100.0	3,066	96.7	104	3.3	17	16.4	25	24.0	12	11.5	12	11.5	8	7.7	Total
1-15 คน	2,797	100.0	2,780	99.4	17	0.6	1	5.9	6	35.3	-	-	2	11.8	-	-	1-15 persons
16-25 คน	116	100.0	109	94.0	7	6.0	2	28.6	-	-	-	-	-	-	2	28.6	16-25 persons
26-30 คน	30	100.0	23	76.7	7	23.3	3	42.9	1	14.3	-	-	-	-	-	-	26-30 persons
31-50 คน	68	100.0	54	79.4	14	20.6	2	14.3	6	42.9	1	7.1	1	14.3	-	-	31-50 persons
51-200 คน	103	100.0	71	68.9	32	31.1	3	9.4	6	18.8	6	18.8	6	18.8	3	9.4	51-200 persons
มากกว่า 200 คน	56	100.0	29	51.8	27	48.2	6	22.2	6	22.2	4	14.8	3	11.1	3	11.1	More than 200 persons

ตาราง 11 มูลค่าการใช้วัตถุดิบหรือวัสดุประกอบการผลิตที่มาจากต่างประเทศ จำนวนและร้อยละของสถานประกอบการผลิต จำแนกตามการใช้วัตถุดิบฯ และขนาดของสถานประกอบการ (ต่อ)

TABLE 11 VALUE OF IMPORTED MATERIALS AND COMPONENTS, NUMBER AND PERCENTAGE OF MANUFACTURING ESTABLISHMENTS BY USE OF IMPORTED MATERIALS AND COMPONENTS AND SIZE OF ESTABLISHMENT (Contd.)

ขนาดของสถานประกอบการ	ร้อยละของวัตถุดิบหรือวัสดุประกอบที่มาจากต่างประเทศ Percentage of use of imported materials and components												วัตถุดิบฯ Value of imported materials and components	Size of establishment
	50 - 59		60 - 69		70 - 79		80 - 89		90 - 99		100			
	จำนวน Number	ร้อยละ %	จำนวน Number	ร้อยละ %	จำนวน Number	ร้อยละ %	จำนวน Number	ร้อยละ %	จำนวน Number	ร้อยละ %	จำนวน Number	ร้อยละ %		
รวม	4	3.9	1	1.0	10	9.6	8	7.7	5	4.8	2	1.9	6,958,419,360	Total
1-15 คน	1	5.9	-	-	3	17.6	4	23.5	-	-	-	-	9,416,615	1-15 persons
16-25 คน	2	28.6	-	-	-	-	-	-	1	14.3	-	-	25,509,687	16-25 persons
26-30 คน	-	-	-	-	1	14.3	1	14.3	1	14.3	-	-	17,838,225	26-30 persons
31-50 คน	-	-	-	-	2	14.3	1	7.1	-	-	-	-	86,301,136	31-50 persons
51-200 คน	1	3.1	-	-	3	9.4	1	3.1	1	3.1	2	6.2	828,061,278	51-200 persons
มากกว่า 200 คน	-	-	1	3.7	1	3.7	1	3.7	2	7.4	-	-	5,991,292,419	More than 200 persons

ที่มา: สำมะโนอุตสาหกรรม พ.ศ.2550 จังหวัดราชบุรี สำนักงานสถิติแห่งชาติ กระทรวงเทคโนโลยีสารสนเทศและการสื่อสาร

Source: The 2007 Industrial Census, Ratchaburi Province, National Statistical Office, Ministry of Information and Communication Technology

ตาราง 12 จำนวนและร้อยละของสถานประกอบการอุตสาหกรรมผลิต จำนวนตามอัตราการการใช้กำลังการผลิตปี 2549 และขนาดของสถานประกอบการ

TABLE 12 NUMBER AND PERCENTAGE OF MANUFACTURING ESTABLISHMENTS BY PERCENTAGE OF CAPACITY UTILIZATION IN 2006 AND SIZE OF ESTABLISHMENT

ขนาดของสถานประกอบการ	จำนวนสถานประกอบการ		อัตราการใช้กำลังการผลิตปี 2549 Percentage of capacity utilization in 2006								Size of establishment		
	Number of establishments		< 10		10 - 19		20 - 29		30 - 39			40 - 49	
	จำนวน Number	ร้อยละ %	จำนวน Number	ร้อยละ %	จำนวน Number	ร้อยละ %	จำนวน Number	ร้อยละ %	จำนวน Number	ร้อยละ %		จำนวน Number	ร้อยละ %
รวม	3,170	100.0	1	0.0	4	0.1	13	0.4	27	0.9	103	3.2	Total
1-15 คน	2,797	100.0	-	-	4	0.1	10	0.4	26	0.9	94	3.4	1-15 persons
16-25 คน	116	100.0	-	-	-	-	-	-	-	-	1	0.9	16-25 persons
26-30 คน	30	100.0	-	-	-	-	-	-	-	-	1	3.3	26-30 persons
31-50 คน	68	100.0	1	1.5	-	-	1	1.5	-	-	3	4.4	31-50 persons
51-200 คน	103	100.0	-	-	-	-	1	1.0	1	1.0	3	2.9	51-200 persons
มากกว่า 200 คน	56	100.0	-	-	-	-	1	1.8	-	-	1	1.8	More than 200 persons

ตาราง 12 จำนวนและร้อยละของสถานประกอบการอุตสาหกรรมการผลิต จำแนกตามอัตราการใช้กำลังการผลิตต่อปี 2549 และขนาดของสถานประกอบการ (ต่อ)
TABLE 12 NUMBER AND PERCENTAGE OF MANUFACTURING ESTABLISHMENTS BY PERCENTAGE OF CAPACITY UTILIZATION IN 2006 AND SIZE OF ESTABLISHMENT (Contd.)

ขนาดของสถานประกอบการ	อัตราการใช้กำลังการผลิตต่อปี 2549 Percentage of capacity utilization in 2006												เฉลี่ยต่อสถาน- ประกอบการ Average per establishment	Size of establishment
	50 - 59		60 - 69		70 - 79		80 - 89		90 - 99		≥100			
	จำนวน Number	ร้อยละ %	จำนวน Number	ร้อยละ %	จำนวน Number	ร้อยละ %	จำนวน Number	ร้อยละ %	จำนวน Number	ร้อยละ %	จำนวน Number	ร้อยละ %		
รวม	244	7.7	1,187	37.5	725	22.9	619	19.5	199	6.3	47	1.5	67.4	Total
1-15 คน	228	8.2	1,140	40.8	633	22.6	489	17.5	147	5.3	25	0.9	66.4	1-15 persons
16-25 คน	5	4.3	17	14.7	35	30.2	35	30.2	18	15.5	5	4.3	75.5	16-25 persons
26-30 คน	2	6.7	3	10.0	7	23.3	11	36.7	3	10.0	3	10.0	76.2	26-30 persons
31-50 คน	3	4.4	10	14.7	13	19.1	25	36.8	8	11.8	4	5.9	73.2	31-50 persons
51-200 คน	6	5.8	13	12.6	23	22.3	39	37.9	13	12.6	4	3.9	74.4	51-200 persons
มากกว่า 200 คน	-	-	4	7.1	14	25.0	20	35.7	10	17.9	6	10.7	79.4	More than 200 persons

ที่มา: สำนักอุตสาหกรรม พ.ศ.2550 จังหวัดราชบุรี สำนักงานสถิติแห่งชาติ กระทรวงเทคโนโลยีสารสนเทศและการสื่อสาร

Source: The 2007 Industrial Census, Ratchaburi Province, National Statistical Office, Ministry of Information and Communication Technology

ตอนที่ 3 ข้อมูลทั่วไปของสถานประกอบการ
จำแนกตามหมวดอุตสาหกรรม

สารบัญตารางสถิติ

- ตอนที่ 3 ข้อมูลทั่วไปของสถานประกอบการ จำแนกตามหมวดอุตสาหกรรม**
- ตาราง 1** จำนวนและร้อยละของสถานประกอบการอุตสาหกรรมการผลิต จำแนกตามรูปแบบการจัดตั้งตามกฎหมาย และหมวดอุตสาหกรรม
- ตาราง 2** จำนวนและร้อยละของสถานประกอบการอุตสาหกรรมการผลิต จำแนกตามรูปแบบการจัดตั้งทางเศรษฐกิจ และหมวดอุตสาหกรรม
- ตาราง 3** จำนวนและร้อยละของสถานประกอบการอุตสาหกรรมการผลิต จำแนกตามระยะเวลาในการดำเนินกิจการ และหมวดอุตสาหกรรม
- ตาราง 4** จำนวนและร้อยละของสถานประกอบการอุตสาหกรรมการผลิต จำแนกตามระยะเวลาการผลิตในปี 2549 และหมวดอุตสาหกรรม
- ตาราง 5** มูลค่าเงินลงทุนจดทะเบียน จำนวนและร้อยละของสถานประกอบการอุตสาหกรรมการผลิต จำแนกตามมูลค่าทุนจดทะเบียน และหมวดอุตสาหกรรม
- ตาราง 6** มูลค่าเงินทุนที่ต่างประเทศร่วมลงทุนหรือถือหุ้นจำนวนและร้อยละของสถานประกอบการอุตสาหกรรมการผลิต จำแนกตามสัดส่วนของการร่วมลงทุนหรือถือหุ้นของต่างประเทศ และหมวดอุตสาหกรรม
- ตาราง 7** จำนวนและร้อยละของสถานประกอบการอุตสาหกรรมการผลิตที่ต่างประเทศร่วมลงทุน จำแนกตามประเทศร่วมลงทุนหรือถือหุ้นมากที่สุดเป็นอันดับหนึ่ง และหมวดอุตสาหกรรม
- ตาราง 7.1** จำนวนและร้อยละของสถานประกอบการอุตสาหกรรมการผลิตที่ต่างประเทศร่วมลงทุน จำแนกตามประเทศร่วมลงทุนหรือถือหุ้นมากที่สุดเป็นอันดับสอง และหมวดอุตสาหกรรม
- ตาราง 7.2** จำนวนและร้อยละของสถานประกอบการอุตสาหกรรมการผลิตที่ต่างประเทศร่วมลงทุน จำแนกตามประเทศร่วมลงทุนหรือถือหุ้นมากที่สุดเป็นอันดับสาม และหมวดอุตสาหกรรม
- ตาราง 8** จำนวนและร้อยละของสถานประกอบการอุตสาหกรรมการผลิต จำแนกตามการส่งเสริมการลงทุน จากสำนักงานคณะกรรมการส่งเสริมการลงทุน และหมวดอุตสาหกรรม
- ตาราง 9** มูลค่าการส่งออก จำนวนและร้อยละของสถานประกอบการอุตสาหกรรมการผลิต จำแนกตามร้อยละของการส่งออกผลผลิตออกไปจำหน่ายต่างประเทศและหมวดอุตสาหกรรม
- ตาราง 10** จำนวนและร้อยละของสถานประกอบการอุตสาหกรรมการผลิต จำแนกตามประเทศที่มีการส่งผลผลิตไปจำหน่าย และหมวดอุตสาหกรรม
- ตาราง 11** มูลค่าการใช้วัตถุดิบหรือวัสดุประกอบการผลิตที่มาจากต่างประเทศ จำนวนและร้อยละของสถานประกอบการอุตสาหกรรมการผลิตจำแนกตามการใช้วัตถุดิบฯ และหมวดอุตสาหกรรม
- ตาราง 12** จำนวนและร้อยละของสถานประกอบการอุตสาหกรรมการผลิต จำแนกตามอัตราการใช้กำลังการผลิตต่อปี 2549 และหมวดอุตสาหกรรม

ตาราง 1 จำนวนและร้อยละของสถานประกอบการอุตสาหกรรมผลิต จำแนกตามรูปแบบการจัดตั้งตามกฎหมาย และหมวดอุตสาหกรรม

TABLE 1 NUMBER AND PERCENTAGE OF MANUFACTURING ESTABLISHMENTS BY FORM OF LEGAL ORGANIZATION AND DIVISION OF INDUSTRY

รหัส Code	หมวดอุตสาหกรรม	จำนวนสถาน- ประกอบการ Number of establishments		ส่วนบุคคล Individual proprietor		ห้างหุ้นส่วนสามัญ นิติบุคคล ห้างหุ้นส่วนจำกัด Juristic partnership		บริษัทจำกัด บริษัทจำกัด(มหาชน) Company limited, public company limited		ส่วนราชการ รัฐวิสาหกิจ Government, state-enterprise		สหกรณ์ Cooperatives		อื่น ๆ Others		Division of Industry
		จำนวน Number	ร้อยละ %	จำนวน Number	ร้อยละ %	จำนวน Number	ร้อยละ %	จำนวน Number	ร้อยละ %	จำนวน Number	ร้อยละ %	จำนวน Number	ร้อยละ %	จำนวน Number	ร้อยละ %	
	รวม	3,170	100.0	2,812	88.7	78	2.4	262	8.3	-	-	3	0.1	15	0.5	Total
15	การผลิตผลิตภัณฑ์อาหารและเครื่องดื่ม	567	100.0	475	83.8	19	3.3	60	10.6	-	-	3	0.5	10	1.8	Manufacture of food products and beverages
17	การผลิตสิ่งทอ	303	100.0	276	91.1	5	1.7	21	6.9	-	-	-	-	1	0.3	Manufacture of textiles
18	การผลิตเครื่องแต่งกาย รวมทั้ง การตกแต่งและย้อมสีขนสัตว์	524	100.0	522	99.6	2	0.4	-	-	-	-	-	-	-	-	Manufacture of wearing apparel; dressing and dyeing of fur
19	การฟอกและตกแต่งหนังฟอก รวมทั้ง การผลิตกระเป๋าเดินทาง กระเป๋าถือ อานม้า เครื่องเย็บปัก และรองเท้า	98	100.0	98	100.0	-	-	-	-	-	-	-	-	-	-	Tanning and dressing of leather; manufacture of luggage, handbags, saddlery, harness and footwear
20	การผลิตไม้และผลิตภัณฑ์จากไม้และ ไม้ก๊อก ยกเว้น เพอร์นิเจอร์ รวมทั้ง การผลิตสิ่งของที่ทำจากฟางและวัสดุผักสานอื่นๆ	243	100.0	223	91.8	6	2.5	14	5.8	-	-	-	-	-	-	Manufacture of wood and of products of wood and cork, except furniture; manufacture of articles of straw and plaiting materials
21	การผลิตกระดาษและผลิตภัณฑ์กระดาษ	12	100.0	2	16.7	1	8.3	9	75.0	-	-	-	-	-	-	Manufacture of paper and paper products
22	การพิมพ์โฆษณา การพิมพ์ และ การทำสำเนาสื่อบันทึก	66	100.0	61	92.4	-	-	5	7.6	-	-	-	-	-	-	Publishing, printing and reproduction of recorded media
23	การผลิตผลิตภัณฑ์ถ่านโค้ก ผลิตภัณฑ์ที่ได้จาก การกลั่นน้ำมันปิโตรเลียมและเชื้อเพลิงปรมาณู	3	100.0	1	33.3	1	33.3	1	33.3	-	-	-	-	-	-	Manufacture of coke, refined petroleum products and nuclear fuel
24	การผลิตเคมีภัณฑ์และผลิตภัณฑ์เคมี	33	100.0	14	42.4	3	9.1	15	45.5	-	-	-	-	1	3.0	Manufacture of chemicals and chemical products
25	การผลิตผลิตภัณฑ์ยางและพลาสติก	36	100.0	17	47.2	4	11.1	15	41.7	-	-	-	-	-	-	Manufacture of rubber and plastics products
26	การผลิตผลิตภัณฑ์จากแร่โลหะ	247	100.0	197	79.7	13	5.3	37	15.0	-	-	-	-	-	-	Manufacture of other non-metallic mineral products

ตาราง 1 จำนวนและร้อยละของสถานประกอบการอุตสาหกรรมผลิต จำแนกตามรูปแบบการจัดตั้งตามกฎหมาย และหมวดอุตสาหกรรม (ต่อ)

TABLE 1 NUMBER AND PERCENTAGE OF MANUFACTURING ESTABLISHMENTS BY FORM OF LEGAL ORGANIZATION AND DIVISION OF INDUSTRY (Contd.)

รหัส Code	หมวดอุตสาหกรรม	จำนวนสถาน- ประกอบการ Number of establishments		ส่วนบุคคล Individual proprietor		หุ้นส่วนสามัญ นิติบุคคล หุ้นส่วนจำกัด Juristic partnership		บริษัทจำกัด Company limited , public company limited		ส่วนราชการ รัฐวิสาหกิจ Government, state-enterprise		สหกรณ์ Cooperatives		อื่น ๆ Others		Division of Industry
		จำนวน Number	ร้อยละ %	จำนวน Number	ร้อยละ %	จำนวน Number	ร้อยละ %	จำนวน Number	ร้อยละ %	จำนวน Number	ร้อยละ %	จำนวน Number	ร้อยละ %	จำนวน Number	ร้อยละ %	
27	การผลิตโลหะขั้นมูลฐาน	41	100.0	37	90.2	-	-	4	9.8	-	-	-	-	-	-	Manufacture of basic metals
28	การผลิตผลิตภัณฑ์ที่ทำจากโลหะประดิษฐ์	393	100.0	362	92.1	12	3.1	19	4.8	-	-	-	-	-	-	Manufacture of fabricated metal products, except machinery and equipment
29	ยกเว้นเครื่องจักรและอุปกรณ์	54	100.0	37	68.5	4	7.4	11	20.4	-	-	-	-	2	3.7	Manufacture of machinery and equipment n.e.c.
31	การผลิตเครื่องจักรและเครื่องอุปกรณไฟฟ้า ซึ่งมีได้จัดประเภทไว้ในที่อื่น	6	100.0	4	66.7	-	-	2	33.3	-	-	-	-	-	-	Manufacture of electrical machinery and apparatus n.e.c.
32	การผลิตอุปกรณ์และเครื่องอุปกรณวิทยุ โทรทัศน์ และการสื่อสาร	11	100.0	4	36.4	-	-	7	63.6	-	-	-	-	-	-	Manufacture of radio, television and communication equipment and apparatus
34	การผลิตยานยนต์ รถพ่วงและรถเก๋งรพ่วง	81	100.0	60	74.1	5	6.2	16	19.7	-	-	-	-	-	-	Manufacture of motor vehicles, trailers and semi-trailers
35	การผลิตเครื่องอุปกรณขนส่งอื่น ๆ	19	100.0	13	68.4	1	5.3	5	26.3	-	-	-	-	-	-	Manufacture of other transport equipment
36	การผลิตเฟอร์นิเจอร์ รวมทั้งการผลิต ซึ่งมีได้จัดประเภทไว้ในที่อื่น	430	100.0	405	94.2	3	0.7	21	4.9	-	-	-	-	1	0.2	Manufacture of furniture; manufacturing n.e.c.
37	การนำผลิตภัณฑ์ที่นำมาผลิตเป็นวัสดุตีพิมพ์	3	100.0	2	66.7	-	-	1	33.3	-	-	-	-	-	-	Recycling

ที่มา : สำนักงานอุตสาหกรรม พ.ศ.2550 จังหวัดราชบุรี สำนักงานสถิติแห่งชาติ กระทรวงเทคโนโลยีสารสนเทศและการสื่อสาร

Source : The 2007 Industrial Census, Ratchaburi Province, National Statistical Office, Ministry of Information and Communication Technology

ตาราง 2 จำนวนและร้อยละของสถานประกอบการอุตสาหกรรมผลิต จำแนกตามรูปแบบการจัดตั้งทางเศรษฐกิจ และหมวดอุตสาหกรรม

TABLE 2 NUMBER AND PERCENTAGE OF MANUFACTURING ESTABLISHMENTS BY FORM OF ECONOMIC ORGANIZATION AND DIVISION OF INDUSTRY

รหัส Code	หมวดอุตสาหกรรม	จำนวนสถานประกอบการ Number of establishments		สำนักงานเดี่ยว Single unit		สำนักงานใหญ่ Head office		สำนักงานสาขา Branch		Division of Industry
		จำนวน Number	ร้อยละ %	จำนวน Number	ร้อยละ %	จำนวน Number	ร้อยละ %	จำนวน Number	ร้อยละ %	
	รวม	3,170	100.0	3,068	96.8	28	0.9	74	2.3	Total
15	การผลิตผลิตภัณฑ์อาหารและเครื่องดื่ม	567	100.0	536	94.6	7	1.2	24	4.2	Manufacture of food products and beverages
17	การผลิตสิ่งทอ	303	100.0	293	96.7	6	2.0	4	1.3	Manufacture of textiles
18	การผลิตเครื่องแต่งกาย รวมทั้ง การตกแต่งและซ่อมเสื้อผ้า	524	100.0	524	100.0	-	-	-	-	Manufacture of wearing apparel; dressing and dyeing of fur
19	การฟอกและตกแต่งหนังฟอก รวมทั้ง การผลิตกระเป๋าเดินทาง กระเป๋าถือ อานม้า เครื่องเทียมลาก และรองเท้า	98	100.0	98	100.0	-	-	-	-	Tanning and dressing of leather; manufacture of luggage, handbags, saddlery,harness and footwear
20	การผลิตไม้และผลิตภัณฑ์จากไม้และ ไม้ก๊อก ยกเว้น เฟอร์นิเจอร์ รวมทั้ง การผลิตสิ่งของที่ทำจากฟางและวัสดุอีกสถานอื่นๆ	243	100.0	241	99.2	-	-	2	0.8	Manufacture of wood and of products of wood and cork, except furniture; manufacture of articles of straw and plaiting materials
21	การผลิตกระดาษและผลิตภัณฑ์กระดาษ	12	100.0	7	58.3	1	8.3	4	33.3	Manufacture of paper and paper products
22	การพิมพ์โฆษณา การพิมพ์ และ การทำสำเนาฉบับที่	66	100.0	62	93.8	3	4.7	1	1.5	Publishing, printing and reproduction of recorded media
23	การผลิตผลิตภัณฑ์ถ่านโค้ก ผลิตภัณฑ์ที่ได้จาก การถลุงน้ำมันปิโตรเลียมและเชื้อเพลิงปรมาณู	3	100.0	3	100.0	-	-	-	-	Manufacture of coke, refined petroleum products and nuclear fuel
24	การผลิตเคมีภัณฑ์และผลิตภัณฑ์เคมี	33	100.0	25	75.8	1	3.0	7	21.2	Manufacture of chemicals and chemical products
25	การผลิตผลิตภัณฑ์ยางและพลาสติก	36	100.0	35	97.2	-	-	1	2.8	Manufacture of rubber and plastics products
26	การผลิตผลิตภัณฑ์จากแร่โลหะ	247	100.0	231	93.5	4	1.6	12	4.9	Manufacture of other non-metallic mineral products

ตาราง 2 จำนวนและร้อยละของสถานประกอบการอุตสาหกรรมผลิต จำแนกตามรูปแบบการจัดตั้งทางเศรษฐกิจ และหมวดอุตสาหกรรม (ต่อ)

TABLE 2 NUMBER AND PERCENTAGE OF MANUFACTURING ESTABLISHMENTS BY FORM OF ECONOMIC ORGANIZATION AND DIVISION OF INDUSTRY (Contd.)

รหัส Code	หมวดอุตสาหกรรม Industry	จำนวนสถานประกอบการ Number of establishments		สำนักงานเดี่ยว Single unit		สำนักงานใหญ่ Head office		สำนักงานสาขา Branch		Division of Industry
		จำนวน Number	ร้อยละ %	จำนวน Number	ร้อยละ %	จำนวน Number	ร้อยละ %	จำนวน Number	ร้อยละ %	
27	การผลิตโลหะขั้นมูลฐาน	41	100.0	40	97.6	-	-	1	2.4	Manufacture of basic metals
28	การผลิตผลิตภัณฑ์ที่ทำจากโลหะประดิษฐ์ ยกเว้นเครื่องจักรและอุปกรณ์	393	100.0	389	99.0	-	-	4	1.0	Manufacture of fabricated metal products, except machinery and equipment
29	การผลิตเครื่องจักรและอุปกรณ์ ซึ่งไม่ได้จัดประเภทไว้น其他地方	54	100.0	49	90.7	2	3.7	3	5.6	Manufacture of machinery and equipment n.e.c.
31	การผลิตเครื่องจักรและเครื่องอุปกรณไฟฟ้า ซึ่งไม่ได้จัดประเภทไว้น其他地方	6	100.0	6	100.0	-	-	-	-	Manufacture of electrical machinery and apparatus n.e.c.
32	การผลิตอุปกรณ์และเครื่องอุปกรณวิทยุ โทรทัศน์ และการสื่อสาร	11	100.0	10	90.9	-	-	1	9.1	Manufacture of radio, television and communication equipment and apparatus
34	การผลิตยานยนต์ รถพ่วงและรถกึ่งรถพ่วง	81	100.0	76	93.8	2	2.5	3	3.7	Manufacture of motor vehicles, trailers and semi-trailers
35	การผลิตเครื่องอุปกรณขนส่งอื่นๆ	19	100.0	19	100.0	-	-	-	-	Manufacture of other transport equipment
36	การผลิตเฟอร์นิเจอร์ รวมทั้งการผลิต ซึ่งไม่ได้จัดประเภทไว้น其他地方	430	100.0	422	98.1	1	0.2	7	1.6	Manufacture of furniture; manufacturing n.e.c.
37	การนำผลิตภัณฑ์กลับมาผลิตเป็นวัสดุดีบุกใหม่	3	100.0	2	66.7	1	33.3	-	-	Recycling

ที่มา : สำนักงานอุตสาหกรรม พ.ศ.2550 จังหวัดราชบุรี สำนักงานสถิติแห่งชาติ กระทรวงเทคโนโลยีสารสนเทศและการสื่อสาร

Source : The 2007 Industrial Census, Ratchaburi Province, National Statistical Office, Ministry of Information and Communication Technology

ตาราง 3 จำนวนและร้อยละของสถานประกอบการผลิต จำแนกตามระยะเวลาในการดำเนินงาน และหมวดอุตสาหกรรม

TABLE 3 NUMBER AND PERCENTAGE OF MANUFACTURING ESTABLISHMENTS BY PERIOD OF OPERATION AND DIVISION OF INDUSTRY

รหัส Code	หมวดอุตสาหกรรม	จำนวนสถานประกอบการ		ระยะเวลาในการดำเนินงาน (ปี) Period of operation (Year)												Division of Industry
		จำนวน Number	ร้อยละ %	< 5		5 - 9		10 - 19		20 - 29		≥ 30				
				จำนวน Number	ร้อยละ %	จำนวน Number	ร้อยละ %	จำนวน Number	ร้อยละ %	จำนวน Number	ร้อยละ %	จำนวน Number	ร้อยละ %			
	รวม	3,170	100.0	722	22.8	801	25.3	961	30.3	333	10.5	353	11.1	Total		
15	การผลิตผลิตภัณฑ์อาหารและเครื่องดื่ม	567	100.0	115	20.3	145	25.6	147	25.8	76	13.5	83	14.7	Manufacture of food products and beverages		
17	การผลิตสิ่งทอ	303	100.0	25	8.3	71	23.5	164	54.0	10	3.3	33	11.0	Manufacture of textiles		
18	การผลิตเครื่องแต่งกาย รวมทั้ง การตกแต่งและย้อมสีขนสัตว์	524	100.0	121	23.2	160	30.6	98	18.6	106	20.3	38	7.3	Manufacture of wearing apparel; dressing and dyeing of fur		
19	การฟอกและตกแต่งหนังฟอก รวมทั้ง การผลิตกระเป๋าเดินทาง กระเป๋าถือ อานม้า เครื่องเขียนกลา และรองเท้า	98	100.0	38	39.2	26	26.6	29	29.5	5	4.7	-	-	Tanning and dressing of leather; manufacture of luggage, handbags, saddlery, harness and footwear		
20	การผลิตไม้และผลิตภัณฑ์จากไม้และ ไม้ก๊อก ยกเว้น เฟอร์นิเจอร์ รวมทั้ง การผลิตสิ่งของที่ทำจากฟางและวัสดุอัดึกสถานอื่นๆ	243	100.0	22	9.1	43	17.8	84	34.6	8	3.2	86	35.3	Manufacture of wood and of products of wood and cork, except furniture; manufacture of articles of straw and plaiting materials		
21	การผลิตกระดาษและผลิตภัณฑ์กระดาษ	12	100.0	2	16.7	2	16.7	6	50.0	2	16.7	-	-	Manufacture of paper and paper products		
22	การพิมพ์โฆษณา การพิมพ์ และ การทำสำเนาสิ่งพิมพ์	66	100.0	13	20.3	18	28.0	26	38.8	1	1.5	8	11.5	Publishing, printing and reproduction of recorded media		
23	การผลิตผลิตภัณฑ์ถ่านโค้ก ผลิตภัณฑ์ที่ได้จาก การถ่านหินปิโตรเลียมและเชื้อเพลิงปรมาณู	3	100.0	1	33.3	1	33.3	1	33.3	-	-	-	-	Manufacture of coke, refined petroleum products and nuclear fuel		
24	การผลิตเคมีภัณฑ์และผลิตภัณฑ์เคมี	33	100.0	8	24.2	7	21.2	12	36.4	2	6.1	4	12.1	Manufacture of chemicals and chemical products		
25	การผลิตผลิตภัณฑ์ยางและพลาสติก	36	100.0	17	46.3	9	25.9	9	25.0	1	2.8	-	-	Manufacture of rubber and plastics products		
26	การผลิตผลิตภัณฑ์จากแร่โลหะ	247	100.0	32	12.9	63	25.7	90	36.3	23	9.4	39	15.7	Manufacture of other non-metallic mineral products		

ตาราง 3 จำนวนและร้อยละของสถานประกอบการอุตสาหกรรมผลิต จำแนกตามระยะเวลาในการดำเนินงาน และหมวดอุตสาหกรรม (ต่อ)

TABLE 3 NUMBER AND PERCENTAGE OF MANUFACTURING ESTABLISHMENTS BY PERIOD OF OPERATION AND DIVISION OF INDUSTRY (Contd.)

รหัส Code	หมวดอุตสาหกรรม	จำนวนสถานประกอบการ		ระยะเวลาในการดำเนินงาน (ปี) Period of operation (Year)												Division of Industry
		Number of establishments		< 5		5 - 9		10 - 19		20 - 29		≥ 30				
		จำนวน Number	ร้อยละ %	จำนวน Number	ร้อยละ %	จำนวน Number	ร้อยละ %	จำนวน Number	ร้อยละ %	จำนวน Number	ร้อยละ %	จำนวน Number	ร้อยละ %			
27	การผลิตโลหะขั้นมูลฐาน	41	100.0	9	22.0	4	9.8	14	34.2	11	26.8	3	7.3	Manufacture of basic metals		
28	การผลิตผลิตภัณฑ์ที่ทำจากโลหะประดิษฐ์ ยกเว้นเครื่องจักรและอุปกรณ์	393	100.0	115	29.2	114	29.0	104	26.4	36	9.2	25	6.3	Manufacture of fabricated metal products, except machinery and equipment		
29	การผลิตเครื่องจักรและอุปกรณ์ ซึ่งมิได้จัดประเภทไว้ในที่อื่น	54	100.0	8	13.9	11	19.4	22	40.7	4	7.4	10	18.5	Manufacture of machinery and equipment n.e.c.		
31	การผลิตเครื่องจักรและเครื่องอุปกรณไฟฟ้า ซึ่งมิได้จัดประเภทไว้ในที่อื่น	6	100.0	1	16.7	1	16.7	-	-	-	-	4	66.7	Manufacture of electrical machinery and apparatus n.e.c.		
32	การผลิตอุปกรณ์และเครื่องอุปกรณวิทยุ โทรทัศน์ และการสื่อสาร	11	100.0	-	-	5	45.5	4	36.4	2	18.2	-	-	Manufacture of radio, television and communication equipment and apparatus		
34	การผลิตยานยนต์ รถพ่วงและรถกึ่งรถพ่วง	81	100.0	18	22.4	21	26.4	29	36.4	4	4.9	8	9.9	Manufacture of motor vehicles, trailers and semi-trailers		
35	การผลิตเครื่องอุปกรณการขนส่งอื่นๆ	19	100.0	1	5.3	9	47.4	8	42.1	-	-	1	5.3	Manufacture of other transport equipment		
36	การผลิตเฟอร์นิเจอร์ รวมทั้งการผลิต ซึ่งมิได้จัดประเภทไว้ในที่อื่น	430	100.0	174	40.5	88	20.4	116	27.0	41	9.6	11	2.6	Manufacture of furniture; manufacturing n.e.c.		
37	การนำวัสดุภัณฑ์เก่ามาผลิตเป็นวัสดุฉบับใหม่	3	100.0	2	66.7	1	33.3	-	-	-	-	-	-	Recycling		

ที่มา : สำมะโนอุตสาหกรรม พ.ศ.2550 จังหวัดราชบุรี สำนักงานสถิติแห่งชาติ กระทรวงเทคโนโลยีสารสนเทศและการสื่อสาร

Source : The 2007 Industrial Census, Ratchaburi Province, National Statistical Office, Ministry of Information and Communication Technology

ตาราง 4 จำนวนและร้อยละของสถานประกอบการอุตสาหกรรมผลิต จำแนกตามระยะเวลาการผลิตในปี 2549 และหมวดอุตสาหกรรม

TABLE 4 NUMBER AND PERCENTAGE OF MANUFACTURING ESTABLISHMENTS BY PERIOD OF OPERATION IN 2006 AND DIVISION OF INDUSTRY

รหัส Code	หมวดอุตสาหกรรม	จำนวนสถานประกอบการ		ระยะเวลาการผลิต Period of operation in 2006												Division of Industry		
		Number of establishments		เดือน Months						ชั่วโมง Hours per day								
		จำนวน Number	ร้อยละ %	< 3	3 - 6	7 - 9	10 - 12	< 8	8 - 10	> 10	จำนวน Number	ร้อยละ %	จำนวน Number	ร้อยละ %				
	รวม	3,170	100.0	19	0.6	148	4.7	211	6.6	2,792	88.1	863	27.2	2,223	70.1	84	2.7	Total
15	การผลิตภัณฑอาหารและเครื่องดื่ม	567	100.0	9	1.5	34	5.9	33	5.8	492	86.8	173	30.6	360	63.5	33	5.9	Manufacture of food products and beverages
17	การผลิตสิ่งทอ	303	100.0	-	-	4	1.2	18	5.9	282	93.0	142	46.8	147	48.4	15	4.8	Manufacture of textiles
18	การผลิตเครื่องแต่งกาย รวมทั้ง การตกแต่งและย้อมสีขนสัตว์	524	100.0	-	-	-	-	-	-	524	100.0	133	25.4	390	74.4	1	0.2	Manufacture of wearing apparel; dressing and dyeing of fur
19	การฟอกและตกแต่งหนังฟอก รวมทั้ง การผลิตกระเป๋าเดินทาง กระเป๋าถือ อานม้า เครื่องเย็บผ้า และรองเท้า	98	100.0	-	-	6	6.1	10	10.6	82	83.3	8	8.5	86	88.1	3	3.5	Tanning and dressing of leather; manufacture of luggage, handbags, saddlery,harness and footwear
20	การผลิตไม้และผลิตภัณฑ์จากไม้และ ไม้ก๊อก ยกเว้น เฟอร์นิเจอร์ รวมทั้ง การผลิตสิ่งของที่ทำจากฟางและวัสดุอีกสานอื่นๆ	243	100.0	-	-	26	10.9	30	12.5	186	76.6	82	33.6	161	66.4	-	-	Manufacture of wood and of products of wood and cork, except furniture; manufacture of articles of straw and plaiting materials
21	การผลิตกระดาษและผลิตภัณฑ์กระดาษ	12	100.0	-	-	-	-	-	-	12	100.0	-	-	10	83.3	2	16.7	Manufacture of paper and paper products
22	การพิมพ์โฆษณา การพิมพ์ และ การทำสำเนาสิ่งบันทึก	66	100.0	-	-	3	4.7	11	17.2	52	78.2	23	35.1	40	61.0	3	3.9	Publishing, printing and reproduction of recorded media
23	การผลิตผลิตภัณฑ์ถ่านโค้ก ผลิตภัณฑ์ที่ได้จาก การกลั่นน้ำมันปิโตรเลียมและเชื้อเพลิงปรมาณู	3	100.0	-	-	-	-	-	-	3	100.0	1	33.3	1	33.3	1	33.3	Manufacture of coke, refined petroleum products and nuclear fuel
24	การผลิตเคมีภัณฑ์และผลิตภัณฑ์เคมี	33	100.0	-	-	2	6.1	-	-	31	93.9	-	-	27	81.8	6	18.2	Manufacture of chemicals and chemical products
25	การผลิตผลิตภัณฑ์ยางและพลาสติก	36	100.0	-	-	-	-	4	10.2	32	89.8	2	5.6	30	83.3	4	11.1	Manufacture of rubber and plastics products
26	การผลิตผลิตภัณฑ์จากแร่โลหะ	247	100.0	-	-	4	1.6	19	7.5	224	90.9	39	15.6	205	83.2	3	1.2	Manufacture of other non-metallic mineral products

ตาราง 4 จำนวนและร้อยละของสถานประกอบการอุตสาหกรรมผลิต จำแนกตามระยะเวลาการผลิตในปี 2549 และหมวดอุตสาหกรรม (ต่อ)
TABLE 4 NUMBER AND PERCENTAGE OF MANUFACTURING ESTABLISHMENTS BY PERIOD OF OPERATION IN 2006 AND DIVISION OF INDUSTRY (Contd.)

รหัส Code	หมวดอุตสาหกรรม	จำนวนสถานประกอบการ		ระยะเวลาการผลิต Period of operation in 2006												Division of Industry	
		establishments		เดือน Months						ชั่วโมง Hours per day							
		จำนวน Number	ร้อยละ %	< 3	3 - 6	7 - 9	10 - 12	< 8	8 - 10	> 10	จำนวน Number	ร้อยละ %	จำนวน Number	ร้อยละ %			
27	การผลิตโลหะขั้นพื้นฐาน	41	100.0	-	12	2	2	2	27	65.9	7	17.1	32	78.1	2	4.9	Manufacture of basic metals
28	การผลิตผลิตภัณฑ์ที่ทำจากโลหะประดิษฐ์ ยกเว้นเครื่องจักรและอุปกรณ์	393	100.0	3	19	28	28	342	87.1	27	6.8	365	93.0	1	0.3	Manufacture of fabricated metal products, except machinery and equipment	
29	การผลิตเครื่องจักรและอุปกรณ์ ซึ่งมิได้จัดประเภทไว้ในที่อื่น	54	100.0	-	7	6	6	42	76.9	17	30.6	36	65.7	2	3.7	Manufacture of machinery and equipment n.e.c.	
31	การผลิตเครื่องจักรและเครื่องอุปกรณ์ไฟฟ้า ซึ่งมิได้จัดประเภทไว้ในที่อื่น	6	100.0	-	-	-	-	6	100.0	-	-	6	100.0	-	-	Manufacture of electrical machinery and apparatus n.e.c.	
32	การผลิตอุปกรณ์และเครื่องอุปกรณ์วิทยุ โทรทัศน์ และการสื่อสาร	11	100.0	-	-	-	-	11	100.0	-	-	9	81.8	2	18.2	Manufacture of radio, television and communication equipment and apparatus	
34	การผลิตยานยนต์ รถพ่วงและรถกึ่งรถพ่วง	81	100.0	-	-	5	5	76	94.3	5	6.2	76	93.8	-	-	Manufacture of motor vehicles, trailers and semi-trailers	
35	การผลิตเครื่องอุปกรณ์การขนส่งอื่นๆ	19	100.0	-	1	-	-	18	94.7	-	-	18	94.7	1	5.3	Manufacture of other transport equipment	
36	การผลิตเฟอร์นิเจอร์ รวมทั้งการผลิต ซึ่งมิได้จัดประเภทไว้ในที่อื่น	430	100.0	7	31	45	45	346	80.6	205	47.6	220	51.2	5	1.2	Manufacture of furniture; manufacturing n.e.c.	
37	การนำผลิตภัณฑ์เก่ามาผลิตเป็นวัสดุรีไซเคิล	3	100.0	-	-	-	-	3	100.0	-	-	3	100.0	-	-	Recycling	

ที่มา : สำนักอุตสาหกรรม พ.ศ.2550 จังหวัดราชบุรี สำนักงานสถิติแห่งชาติ กระทรวงเทคโนโลยีสารสนเทศและการสื่อสาร

Source : The 2007 Industrial Census, Ratchaburi Province, National Statistical Office, Ministry of Information and Communication Technology

ตาราง 5 มูลค่าเงินลงทุนจดทะเบียน จำนวนและร้อยละของสถานประกอบการอุตสาหกรรมผลิต จำแนกตามมูลค่าทุนจดทะเบียน และหมวดอุตสาหกรรม

TABLE 5 VALUE OF REGISTERED CAPITAL, NUMBER AND PERCENTAGE OF MANUFACTURING ESTABLISHMENTS BY VALUE OF REGISTERED CAPITAL AND DIVISION OF INDUSTRY

รหัส Code	หมวดอุตสาหกรรม	จำนวนสถานประกอบการ		ไม่มีทุนจดทะเบียน		มูลค่าทุนจดทะเบียน (ล้านบาท) Registered capital (Million baht)						Division of Industry		
		Number of establishments		No value of registered capital		รวม Total		< 1		1 - 9			10 - 49	
		จำนวน Number	ร้อยละ %	จำนวน Number	ร้อยละ %	จำนวน Number	ร้อยละ %	จำนวน Number	ร้อยละ %	จำนวน Number	ร้อยละ %		จำนวน Number	ร้อยละ %
รวม		3,170	100.0	2,902	91.5	268	8.5	17	6.3	152	56.7	64	23.9	Total
15	การผลิตผลิตภัณฑ์อาหารและเครื่องดื่ม	567	100.0	511	90.1	56	9.9	4	7.1	26	46.4	12	21.4	Manufacture of food products and beverages
17	การผลิตสิ่งทอ	303	100.0	281	92.7	22	7.3	-	-	12	54.6	4	18.2	Manufacture of textiles
18	การผลิตเครื่องแต่งกาย รวมทั้ง การตกแต่งและย้อมสีขนสัตว์	524	100.0	522	99.6	2	0.4	1	50.0	1	50.0	-	-	Manufacture of wearing apparel; dressing and dyeing of fur
19	การฟอกและตกแต่งหนังฟอก รวมทั้ง การผลิตกระเป๋าเดินทาง กระเป๋าถือ อานม้า เครื่องเย็บปัก และรองเท้า	98	100.0	98	100.0	-	-	-	-	-	-	-	-	Tanning and dressing of leather; manufacture of luggage, handbags, saddlery, harness and footwear
20	การผลิตไม้และผลิตภัณฑ์จากไม้และไม้กอก ยกเว้น เฟอร์นิเจอร์ รวมทั้ง การผลิตสิ่งของที่ทำจากฟางและวัสดุไม้สักสถานอื่น ๆ	243	100.0	225	92.6	18	7.4	2	11.4	12	65.7	4	22.9	Manufacture of wood and of products of wood and cork, except furniture; manufacture of articles of straw and plaiting materials
21	การผลิตกระดาษและผลิตภัณฑ์กระดาษ	12	100.0	6	50.0	6	50.0	-	-	2	33.3	1	16.7	Manufacture of paper and paper products
22	การพิมพ์โฆษณา การพิมพ์ และ การทำสำเนาสิ่งบันทึก	66	100.0	62	93.9	4	6.1	-	-	4	100.0	-	-	Publishing, printing and reproduction of recorded media
23	การผลิตผลิตภัณฑ์ถ่านโค้ก ผลิตภัณฑ์ที่ได้จาก การกลั่นน้ำมันปิโตรเลียมและเชื้อเพลิงปรมาณู	3	100.0	1	33.3	2	66.7	-	-	-	-	1	50.0	Manufacture of coke, refined petroleum products and nuclear fuel
24	การผลิตเคมีภัณฑ์และผลิตภัณฑ์เคมี	33	100.0	22	66.7	11	33.3	1	9.1	7	63.6	3	27.3	Manufacture of chemicals and chemical products
25	การผลิตผลิตภัณฑ์ยางและพลาสติก	36	100.0	18	50.0	18	50.0	-	-	14	77.8	2	11.1	Manufacture of rubber and plastics products
26	การผลิตผลิตภัณฑ์จากแร่โลหะ	247	100.0	209	84.6	38	15.4	6	15.8	20	52.6	10	26.3	Manufacture of other non-metallic mineral products

ตาราง 5 มูลค่าเงินลงทุนจดทะเบียน จำนวนและร้อยละของสถานประกอบการอุตสาหกรรมผลิต จำแนกตามมูลค่าทุนจดทะเบียน และหมวดอุตสาหกรรม (ต่อ)
TABLE 5 VALUE OF REGISTERED CAPITAL, NUMBER AND PERCENTAGE OF MANUFACTURING ESTABLISHMENTS BY VALUE OF REGISTERED CAPITAL AND DIVISION OF INDUSTRY (Contd.)

รหัส Code	หมวดอุตสาหกรรม	มูลค่าทุนจดทะเบียน (ล้านบาท) Registered capital (Million baht)												มูลค่าเงินลงทุน จดทะเบียน Value of registered capital	Division of Industry
		50 - 99		100 - 199		200 - 499		500 - 999		≥ 1,000		ร้อยละ %			
		จำนวน Number	ร้อยละ %	จำนวน Number	ร้อยละ %	จำนวน Number	ร้อยละ %	จำนวน Number	ร้อยละ %	จำนวน Number	ร้อยละ %				
รวม		9	3.4	16	6.0	2	0.7	3	1.1	5	1.9	13,989,441,200	Total		
15	การผลิตผลิตภัณฑ์อาหารและเครื่องดื่ม	5	8.9	5	8.9	-	-	2	3.6	2	3.6	6,107,498,000	Manufacture of food products and beverages		
17	การผลิตสิ่งทอ	-	-	4	18.2	-	-	1	4.6	1	4.6	2,508,250,000	Manufacture of textiles		
18	การผลิตเครื่องแต่งกาย รวมทั้ง การตกแต่งและย้อมสีขนสัตว์	-	-	-	-	-	-	-	-	-	-	1,300,000	Manufacture of wearing apparel; dressing and dyeing of fur		
19	การฟอกและตกแต่งหนังฟอก รวมทั้ง การผลิตกระเป๋าเดินทาง กระเป๋าถือ อานม้า เครื่องเย็บปัก และรองเท้า	-	-	-	-	-	-	-	-	-	-	-	Tanning and dressing of leather; manufacture of luggage, handbags, saddlery,harness and footwear		
20	การผลิตไม้และผลิตภัณฑ์จากไม้และ ไม้ก๊อก ยกเว้น เฟอริลเจอร์ รวมทั้ง การผลิตสิ่งของที่ทำจากฟางและวัสดุถักสานอื่นๆ	-	-	-	-	-	-	-	-	-	-	108,200,000	Manufacture of wood and of products of wood and cork, except furniture; manufacture of articles of straw and plaiting materials		
21	การผลิตกระดาษและผลิตภัณฑ์กระดาษ	2	33.3	-	-	1	16.7	-	-	-	-	621,000,000	Manufacture of paper and paper products		
22	การพิมพ์โฆษณา การพิมพ์ และ การทำสำเนาสื่อบันทึก	-	-	-	-	-	-	-	-	-	-	8,090,900	Publishing, printing and reproduction of recorded media		
23	การผลิตผลิตภัณฑ์ถ่านโค้ก ผลิตภัณฑ์ที่ได้จาก การถลุงถ่านหินปิโตรเลียมและเชื้อเพลิงปรมาณู	-	-	1	50.0	-	-	-	-	-	-	180,000,000	Manufacture of coke, refined petroleum products and nuclear fuel		
24	การผลิตเคมีภัณฑ์และผลิตภัณฑ์เคมี	-	-	-	-	-	-	-	-	-	-	67,500,000	Manufacture of chemicals and chemical products		
25	การผลิตผลิตภัณฑ์ยางและพลาสติก	-	-	1	5.6	-	-	-	-	1	5.6	1,197,966,700	Manufacture of rubber and plastics products		
26	การผลิตผลิตภัณฑ์จากแร่โลหะ	-	-	2	5.3	-	-	-	-	-	-	539,980,000	Manufacture of other non-metallic mineral products		

ตาราง 5 มูลค่าเงินลงทุนจดทะเบียน จำนวนและร้อยละของสถานประกอบการอุตสาหกรรมผลิต จำแนกตามมูลค่าทุนจดทะเบียน และหมวดอุตสาหกรรม (ต่อ)
TABLE 5 VALUE OF REGISTERED CAPITAL, NUMBER AND PERCENTAGE OF MANUFACTURING ESTABLISHMENTS BY VALUE OF REGISTERED CAPITAL AND DIVISION OF INDUSTRY (Contd.)

รหัส Code	หมวดอุตสาหกรรม	มูลค่าทุนจดทะเบียน (ล้านบาท) Registered capital (Million baht)										มูลค่าเงินทุน จดทะเบียน Value of registered capital	Division of Industry
		50 - 99		100 - 199		200 - 499		500 - 999		≥ 1,000			
		จำนวน Number	ร้อยละ %	จำนวน Number	ร้อยละ %	จำนวน Number	ร้อยละ %	จำนวน Number	ร้อยละ %	จำนวน Number	ร้อยละ %		
27	การผลิตโลหะขั้นมูลฐาน	1	33.3	-	-	-	-	-	-	-	-	96,000,000	Manufacture of basic metals
28	การผลิตผลิตภัณฑ์ที่ทำจากโลหะประดิษฐ์ ยกเว้นเครื่องจักรและอุปกรณ์	-	-	1	3.8	-	-	-	-	-	-	328,155,600	Manufacture of fabricated metal products, except machinery and equipment
29	การผลิตเครื่องจักรและอุปกรณ์ ซึ่งไม่ได้จัดประเภทไว้นั้น	-	-	1	8.3	-	-	-	-	-	-	275,400,000	Manufacture of machinery and equipment n.e.c.
31	การผลิตเครื่องจักรและอุปกรณ์ไฟฟ้า ซึ่งไม่ได้จัดประเภทไว้นั้น	-	-	-	-	-	-	-	-	-	-	10,000,000	Manufacture of electrical machinery and apparatus n.e.c.
32	การผลิตอุปกรณ์และเครื่องอุปกรณ์วิทยุ โทรทัศน์ และการสื่อสาร	-	-	-	-	-	-	-	-	1	16.7	1,314,000,000	Manufacture of radio, television and communication equipment and apparatus
34	การผลิตยานยนต์ รถพ่วงและรถกึ่งรถพ่วง	-	-	-	-	-	-	-	-	-	-	119,100,000	Manufacture of motor vehicles, trailers and semi-trailers
35	การผลิตเครื่องอุปกรณขนส่งอื่นๆ	-	-	-	-	1	16.7	-	-	-	-	247,000,000	Manufacture of other transport equipment
36	การผลิตเฟอร์นิเจอร์ รวมทั้งการผลิต ซึ่งไม่ได้จัดประเภทไว้นั้น	1	5.9	-	-	-	-	-	-	-	-	160,000,000	Manufacture of furniture; manufacturing n.e.c.
37	การนำผลิตภัณฑ์เก่ามาผลิตเป็นวัสดุดีบุกใหม่	-	-	1	100.0	-	-	-	-	-	-	100,000,000	Recycling

ที่มา : สำนักงานอุตสาหกรรม พ.ศ.2550 จังหวัดราชบุรี สำนักงานสถิติแห่งชาติ กระทรวงเทคโนโลยีสารสนเทศและการสื่อสาร

Source : The 2007 Industrial Census, Ratchaburi Province, National Statistical Office, Ministry of Information and Communication Technology

ตาราง 6 มูลค่าเงินลงทุนที่ต่างประเทศรวมลงทุนหรือถือหุ้น จำนวนและร้อยละของสถานประกอบการอุตสาหกรรมผลิต จำแนกตามสัดส่วนของการรวมลงทุนหรือถือหุ้นของต่างประเทศ และหมวดอุตสาหกรรม

TABLE 6 VALUE OF FOREIGN INVESTMENT OR SHARE HOLDING, NUMBER AND PERCENTAGE OF MANUFACTURING ESTABLISHMENTS BY PROPORTION OF FOREIGN INVESTMENT OR SHARE HOLDING AND DIVISION OF INDUSTRY

รหัส Code	หมวดอุตสาหกรรม	จำนวนสถาน- ประกอบการ		ไม่มีต่างประเทศ รวมลงทุนหรือถือหุ้น		สัดส่วนของการรวมลงทุนหรือถือหุ้น						มูลค่าเงินลงทุนที่ต่างประเทศ มารวมลงทุนหรือถือหุ้น	Division of Industry		
		Number of establishments		No foreign's investment or share holding		รวม Total		< 10%		10 - 50%				> 50%	
		จำนวน Number	ร้อยละ %	จำนวน Number	ร้อยละ %	จำนวน Number	ร้อยละ %	จำนวน Number	ร้อยละ %	จำนวน Number	ร้อยละ %			จำนวน Number	ร้อยละ %
	รวม	3,170	100.0	3,155	99.5	15	0.5	-	-	10	66.7	5	33.3	602,440,000	Total
15	การผลิตผลิตภัณฑ์อาหารและเครื่องดื่ม	567	100.0	563	99.3	4	0.7	-	-	2	50.0	2	50.0	101,570,000	Manufacture of food products and beverages
17	การผลิตสิ่งทอ	303	100.0	301	99.3	2	0.7	-	-	1	50.0	1	50.0	130,200,000	Manufacture of textiles
18	การผลิตเครื่องแต่งกาย รวมทั้ง การตกแต่งและaccessoires	524	100.0	524	100.0	-	-	-	-	-	-	-	-	-	Manufacture of wearing apparel; dressing and dyeing of fur
19	การฟอกและตกแต่งหนังฟอก รวมทั้ง การผลิตกระเป๋าเดินทาง กระเป๋าถือ อานม้า เครื่องเขียนลาก และรองเท้า	98	100.0	98	100.0	-	-	-	-	-	-	-	-	-	Tanning and dressing of leather; manufacture of luggage, handbags, saddlery, harness and footwear
20	การผลิตไม้และผลิตภัณฑ์จากไม้และ ไม้ก๊อก ยกเว้น เฟอร์นิเจอร์ รวมทั้ง การผลิตสิ่งของที่ทำจากฟางและวัสดุถักสานอื่นๆ	243	100.0	243	100.0	-	-	-	-	-	-	-	-	-	Manufacture of wood and of products of wood and cork, except furniture; manufacture of articles of straw and plaiting materials
21	การผลิตกระดาษและผลิตภัณฑ์กระดาษ	12	100.0	12	100.0	-	-	-	-	-	-	-	-	-	Manufacture of paper and paper products
22	การพิมพ์โฆษณา การพิมพ์ และ การทำสำเนาสื่อบันทึก	66	100.0	66	100.0	-	-	-	-	-	-	-	-	-	Publishing, printing and reproduction of recorded media
23	การผลิตผลิตภัณฑ์ถ่านโค้ก ผลิตภัณฑ์ที่ได้จาก การกลั่นน้ำมันปิโตรเลียมและเชื้อเพลิงปรมาณู	3	100.0	3	100.0	-	-	-	-	-	-	-	-	-	Manufacture of coke, refined petroleum products and nuclear fuel
24	การผลิตเคมีภัณฑ์และผลิตภัณฑ์เคมี	33	100.0	33	100.0	-	-	-	-	-	-	-	-	-	Manufacture of chemicals and chemical products
25	การผลิตผลิตภัณฑ์ยางและพลาสติก	36	100.0	34	94.4	2	5.6	-	-	2	100.0	-	-	222,940,000	Manufacture of rubber and plastics products
26	การผลิตผลิตภัณฑ์จากแร่โลหะ	247	100.0	247	100.0	-	-	-	-	-	-	-	-	-	Manufacture of other non-metallic mineral products

ตาราง 6 มูลค่าเงินทุนที่ต่างประเทศร่วมลงทุนหรือถือหุ้น จำนวนและร้อยละของสถานประกอบการอุตสาหกรรมผลิต จำแนกตามสัดส่วนของการร่วมลงทุนหรือถือหุ้นของต่างประเทศ และหมวดอุตสาหกรรม (ต่อ)

TABLE 6 VALUE OF FOREIGN INVESTMENT OR SHARE HOLDING, NUMBER AND PERCENTAGE OF MANUFACTURING ESTABLISHMENTS BY PROPORTION OF FOREIGN INVESTMENT OR SHARE HOLDING AND DIVISION OF INDUSTRY (Contd.)

รหัส Code	หมวดอุตสาหกรรม	จำนวนสถาน- ประกอบการ		ไม่สังกัดประเทศ ร่วมลงทุนหรือถือหุ้น		สัดส่วนของการร่วมลงทุนหรือถือหุ้น						มูลค่าเงินทุนที่ต่างประเทศ ร่วมลงทุนหรือถือหุ้น		Division of Industry	
		Number of establishments		No foreign's investment or share holding		รวม Total	< 10%		10 – 50%		> 50%		Value of foreign investment or share holding		
		จำนวน Number	ร้อยละ %	จำนวน Number	ร้อยละ %		จำนวน Number	ร้อยละ %	จำนวน Number	ร้อยละ %	จำนวน Number	ร้อยละ %			
27	การผลิตโลหะขั้นมูลฐาน	41	100.0	40	97.6	1	2.4	-	-	1	100.0	-	-	44,100,000	Manufacture of basic metals
28	การผลิตผลิตภัณฑ์ที่ทำจากโลหะประดิษฐ์ ยกเว้นเครื่องจักรและอุปกรณ์	393	100.0	393	100.0	-	-	-	-	-	-	-	-	-	Manufacture of fabricated metal products, except machinery and equipment
29	การผลิตเครื่องจักรและอุปกรณ์ ซึ่งไม่ได้จัดประเภทไว้ในที่อื่น	54	100.0	53	98.1	1	1.9	-	-	1	100.0	-	-	5,400,000	Manufacture of machinery and equipment n.e.c.
31	การผลิตเครื่องจักรและเครื่องอุปกรณไฟฟ้า ซึ่งไม่ได้จัดประเภทไว้ในที่อื่น	6	100.0	6	100.0	-	-	-	-	-	-	-	-	-	Manufacture of electrical machinery and apparatus n.e.c.
32	การผลิตอุปกรณ์และเครื่องอุปกรณวิทยุ โทรทัศน์ และการสื่อสาร	11	100.0	9	81.8	2	18.2	-	-	-	-	2	100.0	50,000,000	Manufacture of radio, television and communication equipment and apparatus
34	การผลิตยานยนต์ รถพ่วงและรถกึ่งรถพ่วง	81	100.0	81	100.0	-	-	-	-	-	-	-	-	-	Manufacture of motor vehicles, trailers and semi-trailers
35	การผลิตเครื่องอุปกรณการขนส่งอื่นๆ	19	100.0	19	100.0	-	-	-	-	-	-	-	-	-	Manufacture of other transport equipment
36	การผลิตเฟอร์นิเจอร์ รวมทั้งการผลิต ซึ่งไม่ได้จัดประเภทไว้ในที่อื่น	430	100.0	427	99.3	3	0.7	-	-	3	100.0	-	-	48,230,000	Manufacture of furniture; manufacturing n.e.c.
37	การผลิตภัณฑ์ที่เก๋กามผลิตเป็นวัสดุดีบุกใหม่	3	100.0	3	100.0	-	-	-	-	-	-	-	-	-	Recycling

ที่มา : สำนักข้อมูลสหกรณ์ พ.ศ.2550 จังหวัดราชบุรี สำนักงานสถิติแห่งชาติ กระทรวงเทคโนโลยีสารสนเทศและการสื่อสาร

Source : The 2007 Industrial Census, Ratchaburi Province, National Statistical Office, Ministry of Information and Communication Technology

ตาราง 7 จำนวนและร้อยละของสถานประกอบการอุตสาหกรรมผลิตที่ต่างประเทศรวมลงทุน จำนวนตามประเภทรวมลงทุนหรือถือหุ้นมากที่สุดเป็นอันดับหนึ่ง และหมวดอุตสาหกรรม

TABLE 7 NUMBER AND PERCENTAGE OF MANUFACTURING ESTABLISHMENTS WITH FOREIGN INVESTMENT BY THE FIRST COUNTRY WITH HIGHEST SHARE HOLDING AND DIVISION OF INDUSTRY

รหัส Code	หมวดอุตสาหกรรม	จำนวนสถานประกอบการ		ไม่มีการลงทุนจาก ต่างประเทศ		มีการลงทุนจาก ต่างประเทศ		ประเทศร่วมลงทุนหรือถือหุ้นมากที่สุดเป็นอันดับหนึ่ง				Division of Industry
		Number of establishments		No foreign's investment		With foreign's investment		The first country with highest share holding				
		จำนวน Number	ร้อยละ %	จำนวน Number	ร้อยละ %	จำนวน Number	ร้อยละ %	เกาหลี Korea	ญี่ปุ่น Japan	จำนวน Number	ร้อยละ %	
	รวม	3,170	100.0	3,155	99.5	15	0.5	1	6.7	3	20.0	Total
15	การผลิตผลิตภัณฑ์อาหารและเครื่องดื่ม	567	100.0	563	99.3	4	0.7	-	-	-	-	Manufacture of food products and beverages
17	การผลิตสิ่งทอ	303	100.0	301	99.3	2	0.7	-	-	-	-	Manufacture of textiles
18	การผลิตเครื่องแต่งกาย รวมทั้ง การตกแต่งและย้อมสีขนสัตว์	524	100.0	524	100.0	-	-	-	-	-	-	Manufacture of wearing apparel; dressing and dyeing of fur
19	การฟอกและตกแต่งหนังฟอก รวมทั้ง การผลิตกระเป๋าเดินทาง กระเป๋าถือ ยานม้า เครื่องเทียมลาก และรองเท้า	98	100.0	98	100.0	-	-	-	-	-	-	Tanning and dressing of leather; manufacture of luggage, handbags, saddlery, harness and footwear
20	การผลิตไม้และผลิตภัณฑ์จากไม้และ ไม้เทียม ยกเว้น เฟอร์นิเจอร์ รวมทั้ง การผลิตสิ่งของที่ทำจากฟางและวัสดุพลาสติกอื่น ๆ	243	100.0	243	100.0	-	-	-	-	-	-	Manufacture of wood and of products of wood and cork, except furniture; manufacture of articles of straw and plaiting materials
21	การผลิตกระดาษและผลิตภัณฑ์กระดาษ	12	100.0	12	100.0	-	-	-	-	-	-	Manufacture of paper and paper products
22	การพิมพ์โฆษณา การพิมพ์ และ การทำสำเนาสื่อบันทึก	66	100.0	66	100.0	-	-	-	-	-	-	Publishing, printing and reproduction of recorded media
23	การผลิตผลิตภัณฑ์ถ่านโค้ก ผลิตภัณฑ์ที่ได้จาก การถ่านหินปิโตรเลียมและเชื้อเพลิงปรมาณู	3	100.0	3	100.0	-	-	-	-	-	-	Manufacture of coke, refined petroleum products and nuclear fuel
24	การผลิตเคมีภัณฑ์และผลิตภัณฑ์เคมี	33	100.0	33	100.0	-	-	-	-	-	-	Manufacture of chemicals and chemical products
25	การผลิตผลิตภัณฑ์ยางและพลาสติก	36	100.0	34	94.4	2	5.6	-	-	-	-	Manufacture of rubber and plastics products
26	การผลิตผลิตภัณฑ์จากแร่โลหะ	247	100.0	247	100.0	-	-	-	-	-	-	Manufacture of other non-metallic mineral products

ตาราง 7 จำนวนและร้อยละของสถานประกอบการอุตสาหกรรมผลิตที่ต่างประเทศการลงทุน จำนวนตามประเทศรวมลงทุนหรือถือหุ้นมากที่สุดเป็นอันดับหนึ่ง และหมวดอุตสาหกรรม (ต่อ)
TABLE 7 NUMBER AND PERCENTAGE OF MANUFACTURING ESTABLISHMENTS WITH FOREIGN INVESTMENT BY THE FIRST COUNTRY WITH HIGHEST SHARE HOLDING AND DIVISION OF INDUSTRY (Contd.)

รหัส Code	หมวดอุตสาหกรรม	ประเทศร่วมลงทุนหรือถือหุ้นมากที่สุดเป็นอันดับหนึ่ง The first country with highest share holding												Division of Industry
		ไต้หวัน Taiwan		สิงคโปร์ Singapore		ประเทศในยุโรป Country in Europe		ประเทศอื่นๆ Other countries						
		จำนวน Number	ร้อยละ %	จำนวน Number	ร้อยละ %	จำนวน Number	ร้อยละ %	จำนวน Number	ร้อยละ %	จำนวน Number	ร้อยละ %	จำนวน Number	ร้อยละ %	
	รวม	7	46.7	1	6.7	2	13.3	1	6.7	1	6.7			Total
15	การผลิตผลิตภัณฑ์อาหารและเครื่องดื่ม	2	50.0	-	-	1	25.0	-	-	1	25.0			Manufacture of food products and beverages
17	การผลิตสิ่งทอ	2	100.0	-	-	-	-	-	-	-	-			Manufacture of textiles
18	การผลิตเครื่องแต่งกาย รวมทั้ง การตกแต่งและซ่อมเสริมสัตว์	-	-	-	-	-	-	-	-	-	-			Manufacture of wearing apparel; dressing and dyeing of fur
19	การฟอกและตกแต่งหนังฟอก รวมทั้ง การผลิตกระเป๋าเดินทาง กระเป๋าถือ อานม้า เครื่องเย็บปัก และรองเท้า	-	-	-	-	-	-	-	-	-	-			Tanning and dressing of leather; manufacture of luggage, handbags, saddlery, harness and footwear
20	การผลิตไม้และผลิตภัณฑ์จากไม้และ ไม้ก๊อก ยกเว้น เพอร์นิเจอร์ รวมทั้ง การผลิตสิ่งของที่ทำจากฟางและวัสดุจากสถานอื่น ๆ	-	-	-	-	-	-	-	-	-	-			Manufacture of wood and of products of wood and cork, except furniture; manufacture of articles of straw and plaiting materials
21	การผลิตกระดาษและผลิตภัณฑ์กระดาษ	-	-	-	-	-	-	-	-	-	-			Manufacture of paper and paper products
22	การพิมพ์โฆษณา การพิมพ์ และ การทำสำเนาสื่อบันทึก	-	-	-	-	-	-	-	-	-	-			Publishing, printing and reproduction of recorded media
23	การผลิตผลิตภัณฑ์ถ่านโค้ก ผลิตภัณฑ์ที่ได้จาก การกลั่นน้ำมันปิโตรเลียมและเชื้อเพลิงปรมาณู	-	-	-	-	-	-	-	-	-	-			Manufacture of coke, refined petroleum products and nuclear fuel
24	การผลิตเคมีภัณฑ์และผลิตภัณฑ์เคมี	-	-	-	-	-	-	-	-	-	-			Manufacture of chemicals and chemical products
25	การผลิตผลิตภัณฑ์ยางและพลาสติก	-	-	1	50.0	1	50.0	-	-	-	-			Manufacture of rubber and plastics products
26	การผลิตผลิตภัณฑ์จากแร่โลหะ	-	-	-	-	-	-	-	-	-	-			Manufacture of other non-metallic mineral products

ตาราง 7 จำนวนและร้อยละของสถานประกอบการอุตสาหกรรมผลิตที่ต่างประเทศรวมลงทุน จำนวนตามประเทศรวมลงทุนหรือถือหุ้นมากที่สุดเป็นอันดับหนึ่ง และหมวดอุตสาหกรรม (ต่อ)
TABLE 7 NUMBER AND PERCENTAGE OF MANUFACTURING ESTABLISHMENTS WITH FOREIGN INVESTMENT BY THE FIRST COUNTRY WITH HIGHEST SHARE HOLDING AND DIVISION OF INDUSTRY (Contd.)

รหัส Code	หมวดอุตสาหกรรม	ประเทศรวมลงทุนหรือถือหุ้นมากที่สุดเป็นอันดับหนึ่ง The first country with highest share holding										Division of Industry
		ไต้หวัน Taiwan		สิงคโปร์ Singapore		ประเทศในยุโรป Country in Europe		ประเทศอื่น ๆ Other countries		ร้อยละ %	จำนวน Number	
		จำนวน Number	ร้อยละ %	จำนวน Number	ร้อยละ %	จำนวน Number	ร้อยละ %	จำนวน Number	ร้อยละ %			
27	การผลิตโลหะขั้นมูลฐาน	1	100.0	-	-	-	-	-	-	-	-	Manufacture of basic metals
28	การผลิตผลิตภัณฑ์จากโลหะประดิษฐ์ ยกเว้นเครื่องจักรและอุปกรณ์	-	-	-	-	-	-	-	-	-	-	Manufacture of fabricated metal products, except machinery and equipment
29	การผลิตเครื่องจักรและอุปกรณ์ ซึ่งไม่ได้จัดประเภทไว้ในที่อื่น	-	-	-	-	-	-	-	-	-	-	Manufacture of machinery and equipment n.e.c.
31	การผลิตเครื่องจักรและเครื่องอุปกรณไฟฟ้า ซึ่งไม่ได้จัดประเภทไว้ในที่อื่น	-	-	-	-	-	-	-	-	-	-	Manufacture of electrical machinery and apparatus n.e.c.
32	การผลิตอุปกรณ์และเครื่องอุปกรณวิทยุ โทรทัศน์ และการสื่อสาร	1	50.0	-	-	-	-	-	-	-	-	Manufacture of radio, television and communication equipment and apparatus
34	การผลิตยานยนต์ รถพ่วงและรถกึ่งรถพ่วง	-	-	-	-	-	-	-	-	-	-	Manufacture of motor vehicles, trailers and semi-trailers
35	การผลิตเครื่องอุปกรณขนส่งอื่นๆ	-	-	-	-	-	-	-	-	-	-	Manufacture of other transport equipment
36	การผลิตเฟอร์นิเจอร์ รวมทั้งการผลิต ซึ่งไม่ได้จัดประเภทไว้ในที่อื่น	1	33.3	-	-	-	-	-	-	-	-	Manufacture of furniture; manufacturing n.e.c.
37	การนำผลิตภัณฑ์เก่ามาผลิตเป็นวัสดุตีบใหม่	-	-	-	-	-	-	-	-	-	-	Recycling

ที่มา : สำนักงานสถิติแห่งชาติ จังหวัดราชบุรี สำนักงานสถิติแห่งชาติ กระทรวงเทคโนโลยีสารสนเทศและการสื่อสาร

Source : The 2007 Industrial Census, Ratchaburi Province, National Statistical Office, Ministry of Information and Communication Technology

ตาราง 7.1 จำนวนและร้อยละของสถานประกอบการอุตสาหกรรมผลิตที่ต่างประเทศรวมลงทุน จำนวนตามประเทศรวมลงทุนหรือถือหุ้นมากที่สุดเป็นอันดับสอง และหมวดอุตสาหกรรม

TABLE 7.1 NUMBER AND PERCENTAGE OF MANUFACTURING ESTABLISHMENTS WITH FOREIGN INVESTMENT BY THE SECOND COUNTRY WITH HIGHEST SHARE HOLDING AND DIVISION OF INDUSTRY

รหัส Code	หมวดอุตสาหกรรม	จำนวนสถานประกอบการ		ไม่มีการลงทุนจากต่างประเทศ		มีการลงทุนจากต่างประเทศ		ประเทศร่วมลงทุนหรือถือหุ้นมากที่สุดเป็นอันดับสอง						Division of Industry
		Number of establishments		With foreign's investment		With foreign's investment		ไต้หวัน		สหรัฐอเมริกา		ประเทศอื่น ๆ		
		จำนวน	ร้อยละ	จำนวน	ร้อยละ	จำนวน	ร้อยละ	จำนวน	ร้อยละ	จำนวน	ร้อยละ	จำนวน	ร้อยละ	
	รวม	3,170	100.0	3,155	99.5	15	0.5	1	6.7	1	6.7	13	86.7	Total
15	การผลิตผลิตภัณฑ์อาหารและเครื่องดื่ม	567	100.0	563	99.3	4	0.7	-	-	1	25.0	3	75.0	Manufacture of food products and beverages
17	การผลิตสิ่งทอ	303	100.0	301	99.3	2	0.7	-	-	-	-	2	100.0	Manufacture of textiles
18	การผลิตเครื่องแต่งกาย รวมทั้งการผลิตเครื่องแต่งกายและย้อมสีขนสัตว์	524	100.0	524	100.0	-	-	-	-	-	-	-	-	Manufacture of wearing apparel; dressing and dyeing of fur
19	การฟอกและตกแต่งหนังฟอก รวมทั้งการผลิตกระเป๋าเดินทาง กระเป๋าถือ อานม้า เครื่องใช้ยวมลาก และรองเท้า	98	100.0	98	100.0	-	-	-	-	-	-	-	-	Tanning and dressing of leather; manufacture of luggage, handbags, saddlery, harness and footwear
20	การผลิตไม้และผลิตภัณฑ์จากไม้และไม้ก๊อก ยกเว้น เฟอร์นิเจอร์ รวมทั้งการผลิตสิ่งของที่ทำจากฟางและวัสดุถักสานอื่นๆ	243	100.0	243	100.0	-	-	-	-	-	-	-	-	Manufacture of wood and of products of wood and cork, except furniture; manufacture of articles of straw and plaiting materials
21	การผลิตกระดาษและผลิตภัณฑ์กระดาษ	12	100.0	12	100.0	-	-	-	-	-	-	-	-	Manufacture of paper and paper products
22	การพิมพ์โฆษณา การพิมพ์ และการทำสำเนาสื่อบันทึก	66	100.0	66	100.0	-	-	-	-	-	-	-	-	Publishing, printing and reproduction of recorded media
23	การผลิตผลิตภัณฑ์ถ่านโค้ก ผลิตภัณฑ์ที่ได้จากถ่านโค้ก และเชื้อเพลิงปรมาณู	3	100.0	3	100.0	-	-	-	-	-	-	-	-	Manufacture of coke, refined petroleum products and nuclear fuel
24	การผลิตเคมีภัณฑ์และผลิตภัณฑ์เคมี	33	100.0	33	100.0	-	-	-	-	-	-	-	-	Manufacture of chemicals and chemical products
25	การผลิตผลิตภัณฑ์ยางและพลาสติก	36	100.0	34	94.4	2	5.6	1	50.0	-	-	1	50.0	Manufacture of rubber and plastics products
26	การผลิตผลิตภัณฑ์จากแร่โลหะ	247	100.0	247	100.0	-	-	-	-	-	-	-	-	Manufacture of other non-metallic mineral products

ตาราง 7.1 จำนวนและร้อยละของสถานประกอบการอุตสาหกรรมผลิตที่ต่างประเทศร่วมลงทุน จำนวนตามประเทศร่วมลงทุนหรือถือหุ้นมากที่สุดเป็นอันดับสอง และหมวดอุตสาหกรรม (ต่อ)
TABLE 7.1 NUMBER AND PERCENTAGE OF MANUFACTURING ESTABLISHMENTS WITH FOREIGN INVESTMENT BY THE SECOND COUNTRY WITH HIGHEST SHARE HOLDING AND DIVISION OF INDUSTRY (Contd.)

รหัส Code	หมวดอุตสาหกรรม	จำนวน Number of establishments		ไม่มีการลงทุนจาก ต่างประเทศ With foreign investment		มีการลงทุนจาก ต่างประเทศ With foreign investment		ประเทศร่วมลงทุนหรือถือหุ้นมากที่สุดเป็นอันดับสอง The second country with highest share holding						Division of Industry
		จำนวน Number	ร้อยละ %	จำนวน Number	ร้อยละ %	จำนวน Number	ร้อยละ %	ไต้หวัน Taiwan		สหรัฐอเมริกา USA		ประเทศอื่น ๆ Other countries		
								จำนวน Number	ร้อยละ %	จำนวน Number	ร้อยละ %	จำนวน Number	ร้อยละ %	
27	การผลิตโลหะขั้นมูลฐาน	41	100.0	40	97.6	1	2.4	-	-	-	-	1	100.0	Manufacture of basic metals
28	การผลิตผลิตภัณฑ์จากโลหะประดิษฐ์ ยกเว้นเครื่องจักรและอุปกรณ์	393	100.0	393	100.0	-	-	-	-	-	-	-	-	Manufacture of fabricated metal products, except machinery and equipment
29	การผลิตเครื่องจักรและอุปกรณ์ ซึ่งไม่ได้จัดประเภทไว้ในที่อื่น	54	100.0	53	98.2	1	1.9	-	-	-	-	1	100.0	Manufacture of machinery and equipment n.e.c.
31	การผลิตเครื่องจักรและอุปกรณ์ไฟฟ้า ซึ่งไม่ได้จัดประเภทไว้ในที่อื่น	6	100.0	6	100.0	-	-	-	-	-	-	-	-	Manufacture of electrical machinery and apparatus n.e.c.
32	การผลิตอุปกรณ์และเครื่องอุปกรณ์วิทยุ โทรทัศน์ และการสื่อสาร	11	100.0	9	81.8	2	18.2	-	-	-	-	2	100.0	Manufacture of radio, television and communication equipment and apparatus
34	การผลิตยานยนต์ รถพ่วงและรถกึ่งรถพ่วง	81	100.0	81	100.0	-	-	-	-	-	-	-	-	Manufacture of motor vehicles, trailers and semi-trailers
35	การผลิตเครื่องอุปโภคบริโภคอื่น ๆ	19	100.0	19	100.0	-	-	-	-	-	-	-	-	Manufacture of other transport equipment
36	การผลิตเฟอร์นิเจอร์ รวมทั้งการผลิต ซึ่งไม่ได้จัดประเภทไว้ในที่อื่น	430	100.0	427	99.3	3	0.7	-	-	-	-	3	100.0	Manufacture of furniture; manufacturing n.e.c.
37	การนำผลิตภัณฑ์กลับมาผลิตเป็นวัสดุดิบใหม่	3	100.0	3	100.0	-	-	-	-	-	-	-	-	Recycling

ที่มา : สำนักงานสถิติแห่งชาติ จังหวัดราชบุรี สำนักงานสถิติแห่งชาติ กระทรวงเทคโนโลยีสารสนเทศและการสื่อสาร

Source : The 2007 Industrial Census, Ratchaburi Province, National Statistical Office, Ministry of Information and Communication Technology

ตาราง 7.2 จำนวนและร้อยละของสถานประกอบการอุตสาหกรรมผลิตที่ต่างประเทศรวมลงทุน จำนวนตามประเทศรวมลงทุนหรือถือหุ้นมากที่สุดเป็นอันดับสาม และหมวดอุตสาหกรรม
TABLE 7.2 NUMBER AND PERCENTAGE OF MANUFACTURING ESTABLISHMENTS WITH FOREIGN INVESTMENT BY THE THIRD COUNTRY WITH HIGHEST SHARE HOLDING AND DIVISION OF INDUSTRY

รหัส Code	หมวดอุตสาหกรรม	จำนวน Number of establishments		ไม่มีการลงทุนจาก ต่างประเทศ With foreign's investment		มีการลงทุนจาก ต่างประเทศ With foreign's investment		ประเทศร่วมลงทุนหรือถือหุ้นมากที่สุดเป็นอันดับสาม The third country with highest share holding						Division of industry
		จำนวน Number	ร้อยละ %	จำนวน Number	ร้อยละ %	จำนวน Number	ร้อยละ %	ไต้หวัน Taiwan		สิงคโปร์ Singapore		ประเทศอื่น ๆ Other countries		
								จำนวน Number	ร้อยละ %	จำนวน Number	ร้อยละ %	จำนวน Number	ร้อยละ %	
	รวม	3,170	100.0	3,155	99.5	15	0.5	1	6.7	1	6.7	13	86.6	Total
15	การผลิตผลิตภัณฑ์อาหารและเครื่องดื่ม	567	100.0	563	99.3	4	0.7	-	-	1	25.0	3	75.0	Manufacture of food products and beverages
17	การผลิตสิ่งทอ	303	100.0	301	99.3	2	0.7	-	-	-	-	2	100.0	Manufacture of textiles
18	การผลิตเครื่องแต่งกาย รวมทั้ง การตกแต่งและย้อมสีหนังสัตว์	524	100.0	524	100.0	-	-	-	-	-	-	-	-	Manufacture of wearing apparel; dressing and dyeing of fur
19	การฟอกและตกแต่งหนังฟอก รวมทั้ง การผลิตกระเป๋าเดินทาง กระเป๋าถือ อานม้า เครื่องเทียมลาก และรองเท้า	98	100.0	98	100.0	-	-	-	-	-	-	-	-	Tanning and dressing of leather; manufacture of luggage, handbags, saddlery, harness and footwear
20	การผลิตไม้และผลิตภัณฑ์จากไม้และ ไม้ก๊อก ยกเว้น เฟอร์นิเจอร์ รวมทั้ง การผลิตสิ่งของที่ทำจากฟางและวัสดุถักสานอื่นๆ	243	100.0	243	100.0	-	-	-	-	-	-	-	-	Manufacture of wood and of products of wood and cork, except furniture; manufacture of articles of straw and plaiting materials
21	การผลิตกระดาษและผลิตภัณฑ์กระดาษ	12	100.0	12	100.0	-	-	-	-	-	-	-	-	Manufacture of paper and paper products
22	การพิมพ์โฆษณา การพิมพ์ และ การทำสำเนาสื่อบันทึก	66	100.0	66	100.0	-	-	-	-	-	-	-	-	Publishing, printing and reproduction of recorded media
23	การผลิตผลิตภัณฑ์ยานไค้ ผลิตภัณฑ์ที่ได้จาก การกลั่นน้ำมันปิโตรเลียมและเชื้อเพลิงปรมาณู	3	100.0	3	100.0	-	-	-	-	-	-	-	-	Manufacture of coke, refined petroleum products and nuclear fuel
24	การผลิตเคมีภัณฑ์และผลิตภัณฑ์เคมี	33	100.0	33	100.0	-	-	-	-	-	-	-	-	Manufacture of chemicals and chemical products
25	การผลิตผลิตภัณฑ์ยางและพลาสติก	36	100.0	34	94.4	2	5.6	-	-	-	-	2	100.0	Manufacture of rubber and plastics products
26	การผลิตผลิตภัณฑ์จากแร่โลหะ	247	100.0	247	100.0	-	-	-	-	-	-	-	-	Manufacture of other non-metallic mineral products

ตาราง 7.2 จำนวนและร้อยละของสถานประกอบการอุตสาหกรรมผลิตที่ต่างประเทศร่วมลงทุน จำนวนตามประเทศร่วมลงทุนหรือถือหุ้นมากที่สุดเป็นอันดับสาม และหมวดอุตสาหกรรม (ต่อ)
TABLE 7.2 NUMBER AND PERCENTAGE OF MANUFACTURING ESTABLISHMENTS WITH FOREIGN INVESTMENT BY THE THIRD COUNTRY WITH HIGHEST SHARE HOLDING AND DIVISION OF INDUSTRY (Contd.)

รหัส Code	หมวดอุตสาหกรรม	จำนวน Number of establishments		ไม่มีการลงทุนจาก ต่างประเทศ With foreign's investment		มีการลงทุนจาก ต่างประเทศ With foreign's investment		ประเทศร่วมลงทุนหรือถือหุ้นมากที่สุดเป็นอันดับสาม The third country with highest share holding						Division of Industry
		จำนวน Number	ร้อยละ %	จำนวน Number	ร้อยละ %	จำนวน Number	ร้อยละ %	ไต้หวัน Taiwan		สิงคโปร์ Singapore		ประเทศอื่น ๆ Other countries		
								จำนวน Number	ร้อยละ %	จำนวน Number	ร้อยละ %	จำนวน Number	ร้อยละ %	
27	การผลิตโลหะขั้นมูลฐาน	41	100.0	40	97.6	1	2.4	-	-	-	-	1	100.0	Manufacture of basic metals
28	การผลิตผลิตภัณฑ์ที่ทำจากโลหะประดิษฐ์ ยกเว้นเครื่องจักรและอุปกรณ์	393	100.0	393	100.0	-	-	-	-	-	-	-	-	Manufacture of fabricated metal products, except machinery and equipment
29	การผลิตเครื่องจักรและอุปกรณ์ ซึ่งมิได้จัดประเภทไว้ในที่อื่น	54	100.0	53	98.2	1	1.9	100.0	-	-	-	-	-	Manufacture of machinery and equipment n.e.c.
31	การผลิตเครื่องจักรและเครื่องอุปกรณ์ไฟฟ้า ซึ่งมิได้จัดประเภทไว้ในที่อื่น	6	100.0	6	100.0	-	-	-	-	-	-	-	-	Manufacture of electrical machinery and apparatus n.e.c.
32	การผลิตอุปกรณ์และเครื่องอุปกรณ์วิทยุ โทรทัศน์ และการสื่อสาร	11	100.0	9	81.8	2	18.2	-	-	-	-	2	100.0	Manufacture of radio, television and communication equipment and apparatus
34	การผลิตยานยนต์ รถพ่วงและรถกึ่งรถพ่วง	81	100.0	81	100.0	-	-	-	-	-	-	-	-	Manufacture of motor vehicles, trailers and semi-trailers
35	การผลิตเครื่องอุปกรณ์ขนส่งอื่น ๆ	19	100.0	19	100.0	-	-	-	-	-	-	-	-	Manufacture of other transport equipment
36	การผลิตเฟอร์นิเจอร์ รวมทั้งการผลิต ซึ่งมิได้จัดประเภทไว้ในที่อื่น	430	100.0	427	99.3	3	0.7	-	-	-	-	3	100.0	Manufacture of furniture; manufacturing n.e.c.
37	การนำผลิตภัณฑ์เก่ามาผลิตเป็นวัสดุุดิบใหม่	3	100.0	3	100.0	-	-	-	-	-	-	-	-	Recycling

ที่มา : สำมะโนอุตสาหกรรม พ.ศ.2550 จังหวัดราชบุรี สำนักงานสถิติแห่งชาติ กระทรวงเทคโนโลยีสารสนเทศและการสื่อสาร

Source : The 2007 Industrial Census, Ratchaburi Province, National Statistical Office, Ministry of Information and Communication Technology

ตาราง 8 จำนวนและร้อยละของสถานประกอบการอุตสาหกรรมผลิต จำแนกตามการส่งเสริมการลงทุน จากสำนักงานคณะกรรมการส่งเสริมการลงทุน และหมวดอุตสาหกรรม

TABLE 8 NUMBER AND PERCENTAGE OF MANUFACTURING ESTABLISHMENTS BY INVESTMENT PROMOTION FROM BOARD OF INVESTMENT (BOI) AND DIVISION OF INDUSTRY

รหัส Code	หมวดอุตสาหกรรม	จำนวนสถานประกอบการ		การส่งเสริมการลงทุนจากสำนักงานคณะกรรมการส่งเสริมการลงทุน (Investment promotion from board of investment (BOI))				Division of Industry
		Number of establishments		ไม่ส่งเสริม (No)		ส่งเสริม (Yes)		
		จำนวน Number	ร้อยละ %	จำนวน Number	ร้อยละ %	จำนวน Number	ร้อยละ %	
	รวม	3,170	100.0	3,080	97.2	90	2.8	Total
15	การผลิตผลิตภัณฑ์อาหารและเครื่องดื่ม	567	100.0	543	95.8	24	4.2	Manufacture of food products and beverages
17	การผลิตสิ่งทอ	303	100.0	294	97.0	9	3.0	Manufacture of textiles
18	การผลิตเครื่องแต่งกาย รวมทั้ง การตกแต่งและย้อมสีขนสัตว์	524	100.0	524	100.0	-	-	Manufacture of wearing apparel; dressing and dyeing of fur
19	การฟอกและตกแต่งหนังฟอก รวมทั้ง การผลิตกระเป๋าเดินทาง กระเป๋าถือ ยานยนต์ เครื่องยนต์ยกลาก และรองเท้า	98	100.0	98	100.0	-	-	Tanning and dressing of leather; manufacture of luggage, handbags, saddlery, harness and footwear
20	การผลิตไม้และผลิตภัณฑ์จากไม้และ ไม้ก๊อก ยกเว้น เฟอร์นิเจอร์ รวมทั้ง การผลิตสิ่งของที่ทำจากฟางและวัสดุถักสานอื่นๆ	243	100.0	239	98.4	4	1.7	Manufacture of wood and of products of wood and cork, except furniture; manufacture of articles of straw and plaiting materials
21	การผลิตกระดาษและผลิตภัณฑ์กระดาษ	12	100.0	10	83.3	2	16.7	Manufacture of paper and paper products
22	การพิมพ์โฆษณา การพิมพ์ และ การทำสำเนาสื่อบันทึก	66	100.0	66	100.0	-	-	Publishing, printing and reproduction of recorded media
23	การผลิตผลิตภัณฑ์ถ่านโค้ก ผลิตภัณฑ์ที่ได้จาก การกลั่นน้ำมันปิโตรเลียมและเชื้อเพลิงปรมาณู	3	100.0	2	66.7	1	33.3	Manufacture of coke, refined petroleum products and nuclear fuel
24	การผลิตเคมีภัณฑ์และผลิตภัณฑ์เคมี	33	100.0	26	78.8	7	21.2	Manufacture of chemicals and chemical products
25	การผลิตผลิตภัณฑ์ยางและพลาสติก	36	100.0	34	94.4	2	5.6	Manufacture of rubber and plastics products
26	การผลิตผลิตภัณฑ์จากแร่โลหะ	247	100.0	238	96.4	9	3.6	Manufacture of other non-metallic mineral products

ตาราง 8 จำนวนและร้อยละของสถานประกอบการอุตสาหกรรมผลิต จำแนกตามการส่งเสริมการลงทุน จากสำนักงานคณะกรรมการส่งเสริมการลงทุน และหมวดอุตสาหกรรม (ต่อ)
TABLE 8 NUMBER AND PERCENTAGE OF MANUFACTURING ESTABLISHMENTS BY INVESTMENT PROMOTION FROM BOARD OF INVESTMENT (BOI) AND DIVISION OF INDUSTRY (Contd.)

รหัส Code	หมวดอุตสาหกรรม	จำนวนสถานประกอบการ		การลงทุนส่งเสริมการลงทุนจากสำนักงานคณะกรรมการส่งเสริมการลงทุน				Division of Industry
		Number of establishments		Investment promotion from board of investment (BOI)		มี (Yes)		
		จำนวน Number	ร้อยละ %	จำนวน Number	ร้อยละ %	จำนวน Number	ร้อยละ %	
27	การผลิตโลหะขั้นมูลฐาน	41	100.0	38	92.7	3	7.3	Manufacture of basic metals
28	การผลิตผลิตภัณฑ์ที่ทำจากโลหะประดิษฐ์	393	100.0	388	98.7	5	1.3	Manufacture of fabricated metal products, except machinery and equipment
29	ยกเว้นเครื่องจักรและอุปกรณ์ การผลิตเครื่องจักรและอุปกรณ์ ซึ่งมิได้จัดประเภทไว้ในที่อื่น	54	100.0	49	90.7	5	9.3	Manufacture of machinery and equipment n.e.c.
31	การผลิตเครื่องจักรและเครื่องอุปกรณไฟฟ้า ซึ่งมิได้จัดประเภทไว้ในที่อื่น	6	100.0	5	83.3	1	16.7	Manufacture of electrical machinery and apparatus n.e.c.
32	การผลิตอุปกรณ์และเครื่องอุปกรณวิทยุ โทรทัศน์ และการสื่อสาร	11	100.0	7	63.6	4	36.4	Manufacture of radio, television and communication equipment and apparatus
34	การผลิตยานยนต์ รถพ่วงและรถถังรถพ่วง	81	100.0	76	93.8	5	6.2	Manufacture of motor vehicles, trailers and simi-trailers
35	การผลิตเครื่องอุปกรณการขนส่งอื่นๆ	19	100.0	18	94.7	1	5.3	Manufacture of other transport equipment
36	การผลิตเฟอร์นิเจอร์ รวมทั้งการผลิต ซึ่งมิได้จัดประเภทไว้ในที่อื่น	430	100.0	422	98.1	8	1.9	Manufacture of furniture; manufacturing n.e.c.
37	การนำผลิตภัณฑ์เก่ามาผลิตเป็นวัตถุดิบใหม่	3	100.0	3	100.0	-	-	Recycling

ที่มา : สำมะโนอุตสาหกรรม พ.ศ.2550 จังหวัดราชบุรี สำนักงานสถิติแห่งชาติ กระทรวงเทคโนโลยีสารสนเทศและการสื่อสาร

Source : The 2007 Industrial Census, Ratchaburi Province, National Statistical Office, Ministry of Information and Communication Technology

ตาราง 9 มูลค่าการส่งออก จำนวนและร้อยละของสถานประกอบการผลิต จำแนกตามร้อยละของการส่งออกผลผลิตออกไปจำหน่ายต่างประเทศ และหมวดอุตสาหกรรม

TABLE 9 VALUE OF EXPORT, NUMBER AND PERCENTAGE OF MANUFACTURING ESTABLISHMENTS BY PERCENTAGE OF EXPORT AND DIVISION OF INDUSTRY

รหัส Code	หมวดอุตสาหกรรม	จำนวนสถานประกอบการ		ไม่มีการส่งออก		รวม		ร้อยละการส่งออก Percentage of export						Division of Industry		
		Number of establishments		No export		Total		< 10		10 - 19		20 - 29			30 - 39	
		จำนวน Number	ร้อยละ %	จำนวน Number	ร้อยละ %	จำนวน Number	ร้อยละ %	จำนวน Number	ร้อยละ %	จำนวน Number	ร้อยละ %	จำนวน Number	ร้อยละ %		จำนวน Number	ร้อยละ %
	รวม	3,170	100.0	3,071	96.9	99	3.1	13	13.1	16	16.2	10	10.1	7	7.1	Total
15	การผลิตผลิตภัณฑ์อาหารและเครื่องดื่ม	567	100.0	540	95.2	27	4.8	2	7.4	3	11.1	4	14.8	-	-	Manufacture of food products and beverages
17	การผลิตสิ่งทอ	303	100.0	293	96.7	10	3.3	2	20.0	1	10.0	-	-	1	10.0	Manufacture of textiles
18	การผลิตเครื่องแต่งกาย รวมทั้ง การตกแต่งและย้อมสีขนสัตว์	524	100.0	524	100.0	-	-	-	-	-	-	-	-	-	-	Manufacture of wearing apparel; dressing and dyeing of fur
19	การฟอกและตกแต่งหนังฟอก รวมทั้ง การผลิตกระเป๋าเดินทาง กระเป๋าถือ อานม้า เครื่องเย็บมกลาก และรองเท้า	98	100.0	97	99.0	1	1.0	-	-	-	-	-	-	1	100.0	Tanning and dressing of leather; manufacture of luggage, handbags, saddlery, harness and footwear
20	การผลิตไม้และผลิตภัณฑ์จากไม้และ ไม้ก๊อก ยกเว้น เฟอร์นิเจอร์ รวมทั้ง การผลิตสิ่งของที่ทำจากฟางและวัสดุถักสานอื่น ๆ	243	100.0	239	98.4	4	1.7	-	-	1	25.0	-	-	-	-	Manufacture of wood and of products of wood and cork, except furniture; manufacture of articles of straw and plaiting materials
21	การผลิตกระดาษและผลิตภัณฑ์กระดาษ	12	100.0	10	83.3	2	16.7	1	50.0	-	-	1	50.0	-	-	Manufacture of paper and paper products
22	การพิมพ์โฆษณา การพิมพ์ และ การทำสำเนาสื่อบันทึก	66	100.0	66	100.0	-	-	-	-	-	-	-	-	-	-	Publishing, printing and reproduction of recorded media
23	การผลิตผลิตภัณฑ์ถ่านโค้ก ผลิตภัณฑ์ที่ได้จาก การถลุงน้ำมันปิโตรเลียมและเชื้อเพลิงปรมาณู	3	100.0	2	66.7	1	33.3	-	-	1	100.0	-	-	-	-	Manufacture of coke, refined petroleum products and nuclear fuel
24	การผลิตเคมีภัณฑ์และผลิตภัณฑ์เคมี	33	100.0	26	78.8	7	21.2	3	42.9	2	28.6	-	-	-	-	Manufacture of chemicals and chemical products
25	การผลิตผลิตภัณฑ์ยางและพลาสติก	36	100.0	34	94.4	2	5.6	-	-	1	50.0	-	-	-	-	Manufacture of rubber and plastics products
26	การผลิตผลิตภัณฑ์จากแร่โลหะ	247	100.0	235	95.1	12	4.9	-	-	2	16.7	1	8.3	4	33.3	Manufacture of other non-metallic mineral products

ตาราง 9 มูลค่าการส่งออก จำนวนและร้อยละของสถานประกอบการอุตสาหกรรมผลิต จำแนกตามร้อยละของการส่งออกผลผลิตออกไปจำหน่ายต่างประเทศ และหมวดอุตสาหกรรม (ต่อ)

TABLE 9 VALUE OF EXPORT, NUMBER AND PERCENTAGE OF MANUFACTURING ESTABLISHMENTS BY PERCENTAGE OF EXPORT AND DIVISION OF INDUSTRY (Contd.)

รหัส Code	หมวดอุตสาหกรรม	ร้อยละการส่งออก Percentage of export												มูลค่าการส่งออก Value of export	Division of Industry		
		40 - 49		50 - 59		60 - 69		70 - 79		80 - 89		90 - 99				100	
		จำนวน Number	ร้อยละ %	จำนวน Number	ร้อยละ %	จำนวน Number	ร้อยละ %	จำนวน Number	ร้อยละ %	จำนวน Number	ร้อยละ %	จำนวน Number	ร้อยละ %			จำนวน Number	ร้อยละ %
	รวม	2	2.0	4	4.0	4	4.0	5	5.1	11	11.1	11	11.1	16	16.2	24,202,322,697	Total
15	การผลิตผลิตภัณฑ์อาหารและเครื่องดื่ม	-	-	1	3.7	2	7.4	3	11.1	-	-	3	11.1	9	33.3	7,445,539,643	Manufacture of food products and beverages
17	การผลิตสิ่งทอ	1	10.0	-	-	1	10.0	-	-	2	20.0	-	-	2	20.0	8,180,359,830	Manufacture of textiles
18	การผลิตเครื่องแต่งกาย รวมทั้ง การตกแต่งและย้อมสีขนสัตว์	-	-	-	-	-	-	-	-	-	-	-	-	-	-	-	Manufacture of wearing apparel; dressing and dyeing of fur
19	การฟอกและตกแต่งหนังฟอก รวมทั้ง การผลิตกระเป๋าเดินทาง กระเป๋าถือ อานม้า เครื่องเย็บผ้า และรองเท้า	-	-	-	-	-	-	-	-	-	-	-	-	-	-	33,000	Tanning and dressing of leather; manufacture of luggage, handbags, saddlery,harness and footwear
20	การผลิตไม้และผลิตภัณฑ์จากไม้และ ไม้ก๊อก ยกเว้น เพอร์นิเจอร์ รวมทั้ง การผลิตสิ่งของที่ทำจากฟางและวัสดุถักสานอื่นๆ	-	-	-	-	-	-	-	-	1	25.0	1	25.0	1	25.0	726,525,093	Manufacture of wood and of products of wood and cork, except furniture; manufacture of articles of straw and plaiting materials
21	การผลิตกระดาษและผลิตภัณฑ์กระดาษ	-	-	-	-	-	-	-	-	-	-	-	-	-	-	168,970,836	Manufacture of paper and paper products
22	การพิมพ์โฆษณา การพิมพ์ และ การทำสำเนาสื่อบันทึก	-	-	-	-	-	-	-	-	-	-	-	-	-	-	-	Publishing, printing and reproduction of recorded media
23	การผลิตผลิตภัณฑ์ถ่านโค้ก ผลิตภัณฑ์ที่ได้จาก การกลั่นน้ำมันปิโตรเลียมและเชื้อเพลิงปรมาณู	-	-	-	-	-	-	-	-	-	-	-	-	-	-	23,157,964	Manufacture of coke, refined petroleum products and nuclear fuel
24	การผลิตเคมีภัณฑ์และผลิตภัณฑ์เคมี	1	14.3	-	-	-	-	-	-	1	14.3	-	-	-	-	1,621,544,111	Manufacture of chemicals and chemical products
25	การผลิตผลิตภัณฑ์ยางและพลาสติก	-	-	1	50.0	-	-	-	-	-	-	-	-	-	-	186,878,240	Manufacture of rubber and plastics products
26	การผลิตผลิตภัณฑ์จากแร่โลหะ	-	-	-	-	-	-	1	8.3	-	-	3	25.0	1	8.3	2,821,698,584	Manufacture of other non-metallic mineral products

ตาราง 9 มูลค่าการส่งออก จำนวนและร้อยละของสถานประกอบการอุตสาหกรรมผลิต จำนวนตามร้อยละของการส่งออกผลผลิตออกไปจำหน่ายต่างประเทศ และหมวดอุตสาหกรรม (ต่อ)
TABLE 9 VALUE OF EXPORT, NUMBER AND PERCENTAGE OF MANUFACTURING ESTABLISHMENTS BY PERCENTAGE OF EXPORT AND DIVISION OF INDUSTRY (Contd.)

รหัส Code	หมวดอุตสาหกรรม	ร้อยละการส่งออก Percentage of export												มูลค่าการส่งออก Value of export	Division of Industry		
		40 - 49		50 - 59		60 - 69		70 - 79		80 - 89		90 - 99				100	
		จำนวน Number	ร้อยละ %	จำนวน Number	ร้อยละ %	จำนวน Number	ร้อยละ %	จำนวน Number	ร้อยละ %	จำนวน Number	ร้อยละ %	จำนวน Number	ร้อยละ %			จำนวน Number	ร้อยละ %
27	การผลิตโลหะขั้นมูลฐาน	-	-	-	-	-	-	-	-	-	-	-	-	-	-	228,299,667	Manufacture of basic metals
28	การผลิตผลิตภัณฑ์ที่ทำจากโลหะประดิษฐ์ ยกเว้นเครื่องจักรและอุปกรณ์	-	-	-	-	-	-	-	2	40.0	-	-	-	-	-	198,389,647	Manufacture of fabricated metal products, except machinery and equipment
29	การผลิตเครื่องจักรและอุปกรณ์ ซึ่งมิได้จัดประเภทไว้ในที่อื่น	-	-	-	1	20.0	-	-	1	20.0	-	-	-	-	-	1,537,184,274	Manufacture of machinery and equipment n.e.c.
31	การผลิตเครื่องจักรและเครื่องอุปกรณ์ไฟฟ้า ซึ่งมิได้จัดประเภทไว้ในที่อื่น	-	-	-	-	-	1	100.0	-	-	-	-	-	-	-	22,933,245	Manufacture of electrical machinery and apparatus n.e.c.
32	การผลิตอุปกรณ์และเครื่องอุปกรณ์วิทยุ โทรทัศน์ และการสื่อสาร	-	-	1	33.3	-	-	-	-	1	33.3	-	-	-	-	490,877,219	Manufacture of radio, television and communication equipment and apparatus
34	การผลิตยานยนต์ รถพ่วงและรถกึ่งรถพ่วง	-	-	1	16.7	-	-	-	-	2	33.3	-	-	1	16.7	185,951,964	Manufacture of motor vehicles, trailers and semi-trailers
35	การผลิตเครื่องอุปกรณขนส่งอื่น ๆ	-	-	-	-	-	-	-	-	-	-	-	-	-	-	1,347,131	Manufacture of other transport equipment
36	การผลิตเฟอร์นิเจอร์ รวมทั้งการผลิต ซึ่งมิได้จัดประเภทไว้ในที่อื่น	-	-	-	-	-	-	-	-	1	11.1	2	22.2	2	22.2	362,632,249	Manufacture of furniture; manufacturing n.e.c.
37	การนำผลิตภัณฑ์เก่ามาผลิตเป็นวัสดุตีบใหม่	-	-	-	-	-	-	-	-	-	-	-	-	-	-	-	Recycling

ที่มา : สำนักงานอุตสาหกรรม พ.ศ.2550 จังหวัดราชบุรี สำนักงานสถิติแห่งชาติ กระทรวงเทคโนโลยีสารสนเทศและการสื่อสาร

Source : The 2007 Industrial Census, Ratchaburi Province, National Statistical Office, Ministry of Information and Communication Technology

ตาราง 10 จำนวนและร้อยละของสถานประกอบการอุตสาหกรรมผลิต จำแนกตามประเทศที่มีการส่งผลิตไปจำหน่าย และหมวดอุตสาหกรรม
TABLE 10 NUMBER AND PERCENTAGE OF MANUFACTURING ESTABLISHMENTS BY EXPORTED COUNTRY OF PRODUCT AND DIVISION OF INDUSTRY

รหัส Code	หมวดอุตสาหกรรม Division of Industry	จำนวนสถานประกอบการ Number of establishments		ไม่มีการส่งออก No export		มีการส่งออก Export		ประเทศที่ส่งออก Exported country		Division of Industry		
		จำนวน Number	ร้อยละ %	จำนวน Number	ร้อยละ %	จำนวน Number	ร้อยละ %	ญี่ปุ่น Japan				
								จำนวน Number	ร้อยละ %			
	รวม	3,170	100.0	3,071	96.9	99	3.1	2	2.0	12	12.1	Total
15	การผลิตผลิตภัณฑ์อาหารและเครื่องดื่ม	567	100.0	540	95.2	27	4.8	-	-	3	11.1	Manufacture of food products and beverages
17	การผลิตสิ่งทอ	303	100.0	293	96.7	10	3.3	1	10.0	2	20.0	Manufacture of textiles
18	การผลิตเครื่องแต่งกาย รวมทั้ง การตกแต่งและย้อมสีขนสัตว์	524	100.0	524	100.0	-	-	-	-	-	-	Manufacture of wearing apparel; dressing and dyeing of fur
19	การฟอกและตกแต่งหนังฟอก รวมทั้ง การผลิตกระเป๋าเดินทาง กระเป๋าถือ อานม้า เครื่องเทียมลาก และรองเท้า	98	100.0	97	99.0	1	1.0	-	-	-	-	Tanning and dressing of leather; manufacture of luggage, handbags, saddlery,harness and footwear
20	การผลิตไม้และผลิตภัณฑ์จากไม้และ ไม้ก๊อก ยกเว้น เฟอร์นิเจอร์ รวมทั้ง การผลิตสิ่งของที่ทำจากฟางและวัสดุถิ่นอื่น ๆ	243	100.0	239	98.4	4	1.7	1	25.0	-	-	Manufacture of wood and of products of wood and cork, except furniture; manufacture of articles of straw and plaiting materials
21	การผลิตกระดาษและผลิตภัณฑ์กระดาษ	12	100.0	10	83.3	2	16.7	-	-	-	-	Manufacture of paper and paper products
22	การพิมพ์โฆษณา การพิมพ์ และ การทำสำเนาสื่อบันทึก	66	100.0	66	100.0	-	-	-	-	-	-	Publishing, printing and reproduction of recorded media
23	การผลิตผลิตภัณฑ์ถ่านโค้ก ผลิตภัณฑ์ที่ได้จาก การกลั่นน้ำมันปิโตรเลียมและเชื้อเพลิงปรมาณู	3	100.0	2	66.7	1	33.3	-	-	-	-	Manufacture of coke, refined petroleum products and nuclear fuel
24	การผลิตเคมีภัณฑ์และผลิตภัณฑ์เคมี	33	100.0	26	78.8	7	21.2	-	-	1	14.3	Manufacture of chemicals and chemical products
25	การผลิตผลิตภัณฑ์ยางและพลาสติก	36	100.0	34	94.4	2	5.6	-	-	-	-	Manufacture of rubber and plastics products
26	การผลิตผลิตภัณฑ์จากแร่โลหะ	247	100.0	235	95.1	12	4.9	-	-	3	25.0	Manufacture of other non-metallic mineral products

ตาราง 10 จำนวนและร้อยละของสถานประกอบการอุตสาหกรรมผลิต จำแนกตามประเทศที่มีการส่งผลผลิตไปจำหน่าย และหมวดอุตสาหกรรม (ต่อ)

TABLE 10 NUMBER AND PERCENTAGE OF MANUFACTURING ESTABLISHMENTS BY EXPORTED COUNTRY OF PRODUCT AND DIVISION OF INDUSTRY (Contd.)

รหัส Code	หมวดอุตสาหกรรม	จำนวนสถานประกอบการ Number of establishments		ไม่มีการส่งออก No export		มีการส่งออก Export		ประเทศที่ส่งออก Exported country		Division of Industry
		จำนวน Number	ร้อยละ %	จำนวน Number	ร้อยละ %	จำนวน Number	ร้อยละ %	เกาหลี Korea	ญี่ปุ่น Japan	
27	การผลิตโลหะขั้นมูลฐาน	41	100.0	38	92.7	3	7.3	-	-	Manufacture of basic metals
28	การผลิตผลิตภัณฑ์ที่ทำจากโลหะประดิษฐ์ ยกเว้นเครื่องจักรและอุปกรณ์	393	100.0	388	98.7	5	1.3	-	1	Manufacture of fabricated metal products, except machinery and equipment
29	การผลิตเครื่องจักรและอุปกรณ์ ซึ่งมิได้จัดประเภทไว้ในที่อื่น	54	100.0	49	90.7	5	9.3	-	-	Manufacture of machinery and equipment n.e.c.
31	การผลิตเครื่องจักรและเครื่องอุปกรณไฟฟ้า ซึ่งมิได้จัดประเภทไว้ในที่อื่น	6	100.0	5	83.3	1	16.7	-	-	Manufacture of electrical machinery and apparatus n.e.c.
32	การผลิตอุปกรณ์และเครื่องอุปกรณวิทยุ โทรทัศน์ และการสื่อสาร	11	100.0	8	72.7	3	27.3	-	1	Manufacture of radio, television and communication equipment and apparatus
34	การผลิตยานยนต์ รถพ่วงและรถเก๋งรพ่วง	81	100.0	75	92.6	6	7.4	-	-	Manufacture of motor vehicles, trailers and semi-trailers
35	การผลิตเครื่องอุปกรณขนส่งอื่น ๆ	19	100.0	18	94.7	1	5.3	-	-	Manufacture of other transport equipment
36	การผลิตเฟอร์นิเจอร์ รวมทั้งการผลิต ซึ่งมิได้จัดประเภทไว้ในที่อื่น	430	100.0	421	97.9	9	2.1	-	1	Manufacture of furniture; manufacturing n.e.c.
37	การนำผลผลิตขั้นกลางผลิตเป็นวัสดุรีไซเคิล	3	100.0	3	100.0	-	-	-	-	Recycling

ตาราง 10 จำนวนและร้อยละของสถานประกอบการผลิต จำแนกตามประเทศที่มีการส่งผลิตไปจำหน่าย และหมวดอุตสาหกรรม (ต่อ)
TABLE 10 NUMBER AND PERCENTAGE OF MANUFACTURING ESTABLISHMENTS BY EXPORTED COUNTRY OF PRODUCT AND DIVISION OF INDUSTRY (Contd.)

รหัส Code	หมวดอุตสาหกรรม	ประเทศที่ส่งออก Exports country												Division of Industry
		ไต้หวัน Taiwan		สิงคโปร์ Singapore		จีน China		สหรัฐอเมริกา USA		ประเทศในยุโรป Country in Europe		ประเทศอื่น ๆ Other countries		
		จำนวน Number	ร้อยละ %	จำนวน Number	ร้อยละ %	จำนวน Number	ร้อยละ %	จำนวน Number	ร้อยละ %	จำนวน Number	ร้อยละ %	จำนวน Number	ร้อยละ %	
	รวม	6	6.1	3	3.0	2	2.0	19	19.2	15	15.2	40	40.4	Total
15	การผลิตผลิตภัณฑ์อาหารและเครื่องดื่ม	3	11.1	-	-	-	-	8	29.6	2	7.4	11	40.7	Manufacture of food products and beverages
17	การผลิตสิ่งทอ	-	-	-	-	-	-	-	-	3	30.0	4	40.0	Manufacture of textiles
18	การผลิตเครื่องแต่งกาย รวมทั้ง การตกแต่งและย้อมสีเส้นด้าย	-	-	-	-	-	-	-	-	-	-	-	-	Manufacture of wearing apparel; dressing and dyeing of fur
19	การพอกและตกแต่งหนังพอก รวมทั้ง การผลิตกระเป๋าเดินทาง กระเป๋าถือ อานม้า เครื่องเทียมสาก และรองเท้า	-	-	-	-	-	-	-	-	-	-	1	100.0	Tanning and dressing of leather; manufacture of luggage, handbags, saddlery, harness and footwear
20	การผลิตไม้และผลิตภัณฑ์จากไม้และ ไม้ก๊อก ยกเว้น เฟอร์นิเจอร์ รวมทั้ง การผลิตสิ่งของที่ทำจากฟางและวัสดุติดไม้ก้านอื่น ๆ	-	-	-	-	1	25.0	2	50.0	-	-	-	-	Manufacture of wood and of products of wood and cork, except furniture; manufacture of articles of straw and plaiting materials
21	การผลิตกระดาษและผลิตภัณฑ์กระดาษ	-	-	-	-	-	-	-	-	-	-	2	100.0	Manufacture of paper and paper products
22	การพิมพ์โฆษณา การพิมพ์ และ การทำสำเนาสื่อบันทึก	-	-	-	-	-	-	-	-	-	-	-	-	Publishing, printing and reproduction of recorded media
23	การผลิตผลิตภัณฑ์ถ่านโค้ก ผลิตภัณฑ์ที่ได้จาก การกลั่นน้ำมันปิโตรเลียมและเชื้อเพลิงปรมาณู	-	-	-	-	-	-	-	-	-	-	1	100.0	Manufacture of coke, refined petroleum products and nuclear fuel
24	การผลิตเคมีภัณฑ์และผลิตภัณฑ์เคมี	-	-	-	-	-	-	1	14.3	1	14.3	4	57.1	Manufacture of chemicals and chemical products
25	การผลิตผลิตภัณฑ์ยางและพลาสติก	-	-	-	-	-	-	-	-	-	-	2	100.0	Manufacture of rubber and plastics products
26	การผลิตผลิตภัณฑ์จากแร่โลหะ	-	-	-	-	-	-	4	33.3	3	25.0	2	16.7	Manufacture of other non-metallic mineral products

ตาราง 10 จำนวนและร้อยละของสถานประกอบการอุตสาหกรรมการผลิต จำแนกตามประเทศที่มีการส่งผลผลิตไปจำหน่าย และหมวดอุตสาหกรรม (ต่อ)
TABLE 10 NUMBER AND PERCENTAGE OF MANUFACTURING ESTABLISHMENTS BY EXPORTED COUNTRY OF PRODUCT AND DIVISION OF INDUSTRY (Contd.)

รหัส Code	หมวดอุตสาหกรรม	ประเทศที่ส่งออก Exports country												Division of Industry	
		ไต้หวัน Taiwan		สิงคโปร์ Singapore		จีน China		สหรัฐอเมริกา USA		ประเทศในยุโรป Country in Europe		ประเทศอื่น ๆ Other countries			
		จำนวน Number	ร้อยละ %	จำนวน Number	ร้อยละ %	จำนวน Number	ร้อยละ %	จำนวน Number	ร้อยละ %	จำนวน Number	ร้อยละ %	จำนวน Number	ร้อยละ %		
27	การผลิตโลหะขั้นมูลฐาน	-	-	-	-	-	-	-	-	-	-	-	3	100.0	Manufacture of basic metals
28	การผลิตผลิตภัณฑ์ที่ทำจากโลหะประดิษฐ์ ยกเว้นเครื่องจักรและอุปกรณ์	1	20.0	-	-	-	-	-	-	-	-	-	3	60.0	Manufacture of fabricated metal products, except machinery and equipment
29	การผลิตเครื่องจักรและอุปกรณ์ ซึ่งมิได้จัดประเภทไว้ในที่อื่น	-	-	-	-	-	-	-	-	-	-	-	5	100.0	Manufacture of machinery and equipment n.e.c.
31	การผลิตเครื่องจักรและเครื่องอุปกรณ์ไฟฟ้า ซึ่งมิได้จัดประเภทไว้ในที่อื่น	-	-	1	100.0	-	-	-	-	-	-	-	-	-	Manufacture of electrical machinery and apparatus n.e.c.
32	การผลิตอุปกรณ์และเครื่องอุปกรณ์วิทยุ โทรทัศน์ และการสื่อสาร	1	33.3	-	-	1	33.3	-	-	-	-	-	-	-	Manufacture of radio, television and communication equipment and apparatus
34	การผลิตยานยนต์ รถพ่วงและรถกึ่งรถพ่วง	1	16.7	2	33.3	-	-	-	-	2	33.3	1	16.7	Manufacture of motor vehicles, trailers and semi-trailers	
35	การผลิตเครื่องอุปกรณ์การขนส่งอื่น ๆ	-	-	-	-	-	-	-	-	-	-	1	100.0	Manufacture of other transport equipment	
36	การผลิตเฟอร์นิเจอร์ รวมทั้งการผลิต ซึ่งมิได้จัดประเภทไว้ในที่อื่น	-	-	-	-	-	-	-	4	44.4	4	44.4	-	-	Manufacture of furniture; manufacturing n.e.c.
37	การนำผลผลิตกลับมาผลิตเป็นวัสดุฉบับใหม่	-	-	-	-	-	-	-	-	-	-	-	-	-	Recycling

ที่มา : สำนักงานอุตสาหกรรม พ.ศ.2550 จังหวัดราชบุรี สำนักงานสถิติแห่งชาติ กระทรวงเทคโนโลยีสารสนเทศและการสื่อสาร

Source : The 2007 Industrial Census, Ratchaburi Province, National Statistical Office, Ministry of Information and Communication Technology

ตาราง 11 มูลค่าการใช้วัตถุดิบหรือวัสดุประกอบการผลิตที่มาจากต่างประเทศ จำนวนและร้อยละของสถานประกอบการอุตสาหกรรมผลิต จำแนกตามการใช้วัตถุดิบ และหมวดอุตสาหกรรม

TABLE 11 VALUE OF IMPORTED MATERIALS AND COMPONENTS BY USE OF IMPORTED MATERIALS AND COMPONENTS AND DIVISION OF INDUSTRY

รหัส Code	หมวดอุตสาหกรรม	จำนวน สถานประกอบการ establishments		ไม่มีการใช้ วัตถุดิบ No use		ร้อยละของวัตถุดิบหรือวัสดุประกอบที่มาจากต่างประเทศ Percentage of use of imported materials and components										Division of Industry		
		จำนวน Number	ร้อยละ %	จำนวน Number	ร้อยละ %	รวม Total	< 10		10 - 19		20 - 29		30 - 39		40 - 49			
							จำนวน Number	ร้อยละ %	จำนวน Number	ร้อยละ %	จำนวน Number	ร้อยละ %	จำนวน Number	ร้อยละ %	จำนวน Number		ร้อยละ %	จำนวน Number
	รวม	3,170	100.0	3,066	96.7	104	3.3	17	16.4	25	24.0	12	11.5	12	11.5	8	7.7	Total
15	การผลิตภัณฑาคารและเครื่องดื่ม	567	100.0	552	97.4	15	2.7	5	33.3	4	26.7	-	-	2	13.3	2	13.3	Manufacture of food products and beverages
17	การผลิตสิ่งทอ	303	100.0	291	96.0	12	4.0	1	8.3	2	16.7	3	25.0	-	-	1	8.3	Manufacture of textiles
18	การผลิตเครื่องแต่งกาย รวมทั้ง การตกแต่งและย้อมสีขนสัตว์	524	100.0	524	100.0	-	-	-	-	-	-	-	-	-	-	-	-	Manufacture of wearing apparel; dressing and dyeing of fur
19	การฟอกและตกแต่งหนังฟอก รวมทั้ง การผลิตกระเป๋าเดินทาง กระเป๋าถือ อานม้า เครื่องเขียนสาก และรองเท้า	98	100.0	98	100.0	-	-	-	-	-	-	-	-	-	-	-	-	Tanning and dressing of leather; manufacture of luggage, handbags, saddlery, harness and footwear
20	การผลิตไม้และผลิตภัณฑ์จากไม้และ ไม้ก๊อก ยกเว้น เฟอร์นิเจอร์ รวมทั้ง การผลิตสิ่งของที่ทำจากฟางและวัสดุที่คล้ายกัน	243	100.0	241	99.2	2	0.8	-	-	-	-	-	-	1	50.0	-	-	Manufacture of wood and of products of wood and cork, except furniture; manufacture of articles of straw and plaiting materials
21	การผลิตกระดาษและผลิตภัณฑ์กระดาษ	12	100.0	11	91.7	1	8.3	-	-	1	100.0	-	-	-	-	-	-	Manufacture of paper and paper products
22	การพิมพ์โฆษณา การพิมพ์ และ การทำสำเนาสื่อบันทึก	66	100.0	66	100.0	-	-	-	-	-	-	-	-	-	-	-	-	Publishing, printing and reproduction of recorded media
23	การผลิตผลิตภัณฑ์ถ่านโค้ก ผลิตภัณฑ์ที่ได้จาก การถ่านหินแบบปิโตรเลียและเชื้อเพลิงปรมาณู	3	100.0	2	66.7	1	33.3	-	-	-	-	-	-	1	100.0	-	-	Manufacture of coke, refined petroleum products and nuclear fuel
24	การผลิตเคมีภัณฑ์และผลิตภัณฑ์เคมี	33	100.0	26	78.8	7	21.2	3	42.9	-	-	1	14.3	2	28.6	-	-	Manufacture of chemicals and chemical products
25	การผลิตผลิตภัณฑ์ยางและพลาสติก	36	100.0	30	84.3	6	15.7	-	-	3	50.0	-	-	1	16.7	-	-	Manufacture of rubber and plastics products
26	การผลิตผลิตภัณฑ์จากแร่โลหะ	247	100.0	227	91.9	20	8.1	7	35.0	1	5.0	3	15.0	2	10.0	-	-	Manufacture of other non-metallic mineral products

ตาราง 11 มูลค่าการใช้วัตถุดิบหรือวัสดุประกอบการผลิตที่มาจากต่างประเทศ จำนวนและร้อยละของสถานประกอบการอุตสาหกรรมที่ใช้วัตถุดิบฯ และหมวดอุตสาหกรรม (ต่อ)

TABLE 11 VALUE OF IMPORTED MATERIALS AND COMPONENTS, NUMBER AND PERCENTAGE OF MANUFACTURING ESTABLISHMENTS BY USE OF IMPORTED MATERIALS AND COMPONENTS AND DIVISION OF INDUSTRY (Contd.)

รหัส Code	หมวดอุตสาหกรรม	ร้อยละของวัตถุดิบหรือวัสดุประกอบที่มาจากต่างประเทศ												มูลค่าการใช้ วัตถุดิบฯ Value of imported materials and components	Division of Industry
		50 - 59		60 - 69		70 - 79		80 - 89		90 - 99		100			
		จำนวน Number	ร้อยละ %	จำนวน Number	ร้อยละ %	จำนวน Number	ร้อยละ %	จำนวน Number	ร้อยละ %	จำนวน Number	ร้อยละ %	จำนวน Number	ร้อยละ %		
	รวม	4	3.9	1	1.0	10	9.6	8	7.7	5	4.8	2	1.9	6,958,419,360	Total
15	การผลิตผลิตภัณฑ์อาหารและเครื่องดื่ม	-	-	-	-	1	6.7	-	-	1	6.7	-	-	1,502,106,966	Manufacture of food products and beverages
17	การผลิตสิ่งทอ	1	8.3	1	8.3	2	16.7	-	-	1	8.3	-	-	3,330,058,118	Manufacture of textiles
18	การผลิตเครื่องแต่งกาย รวมทั้ง	-	-	-	-	-	-	-	-	-	-	-	-	-	Manufacture of wearing apparel; dressing and dyeing of fur
19	การตกแต่งและซ่อมสิ่งหนัง รวมทั้ง	-	-	-	-	-	-	-	-	-	-	-	-	-	Tanning and dressing of leather; manufacture of luggage, handbags, saddlery, harness and footwear
20	การผลิตกระเป๋าเดินทาง กระเป๋าถือ อานม้า เครื่องเขียนกลา และรองเท้า	-	-	-	-	-	-	-	-	-	-	-	-	3,078,144	Manufacture of wood and of products of wood and cork, except furniture; manufacture of articles of straw and plaiting materials
21	การผลิตสิ่งของที่ทำจากฟางและวัสดุถักสานอื่นๆ	-	-	-	-	-	-	-	-	-	-	-	-	28,933,174	Manufacture of paper and paper products
22	การผลิตกระดาษและผลิตภัณฑ์กระดาษ การพิมพ์โฆษณา การพิมพ์ และ	-	-	-	-	-	-	-	-	-	-	-	-	-	Publishing, printing and reproduction of recorded media
23	การทำสำเนาสื่อบันทึก การผลิตผลิตภัณฑ์ถ่านโค้ก ผลิตภัณฑ์ที่ได้อีก	-	-	-	-	-	-	-	-	-	-	-	-	18,185,429	Manufacture of coke, refined petroleum products and nuclear fuel
24	การผลิตน้ำมันปิโตรเลียมและเชื้อเพลิงปรมาณู	1	14.3	-	-	-	-	-	-	-	-	-	-	478,343,289	Manufacture of chemicals and chemical products
25	การผลิตผลิตภัณฑ์และผลิตภัณฑ์เคมี	-	-	-	-	1	16.7	-	-	1	16.7	-	-	205,756,797	Manufacture of rubber and plastics products
26	การผลิตผลิตภัณฑ์ยางและพลาสติก	1	5.0	-	-	3	15.0	3	15.0	-	-	-	-	119,540,911	Manufacture of other non-metallic mineral products

ตาราง 11 มูลค่าการใช้วัตถุดิบหรือวัสดุประกอบการผลิตที่มาจากต่างประเทศ จำนวนและร้อยละของสถานประกอบการการผลิต จำนวนตามการใช้วัตถุดิบ และหมวดอุตสาหกรรม (ต่อ)
TABLE 11 VALUE OF IMPORTED MATERIALS AND COMPONENTS, NUMBER AND PERCENTAGE OF MANUFACTURING ESTABLISHMENTS BY USE OF IMPORTED MATERIALS AND DIVISION OF INDUSTRY (Contd.)

รหัส Code	หมวดอุตสาหกรรม	ร้อยละของวัตถุดิบหรือวัสดุประกอบที่มาจากต่างประเทศ												มูลค่าการใช้ วัตถุดิบ Value of imported materials and components	Division of Industry
		50 - 59		60 - 69		70 - 79		80 - 89		90 - 99		100			
		จำนวน Number	ร้อยละ %	จำนวน Number	ร้อยละ %	จำนวน Number	ร้อยละ %	จำนวน Number	ร้อยละ %	จำนวน Number	ร้อยละ %	จำนวน Number	ร้อยละ %		
27	การผลิตโลหะขั้นมูลฐาน	-	-	-	-	-	-	-	-	-	-	-	-	124,284,872	Manufacture of basic metals
28	การผลิตผลิตภัณฑ์ที่ทำจากโลหะประดิษฐ์ ยกเว้นเครื่องจักรและอุปกรณ์	1	8.3	-	-	1	8.3	1	8.3	-	-	-	-	92,972,332	Manufacture of fabricated metal products, except machinery and equipment
29	การผลิตเครื่องจักรและอุปกรณ์ ซึ่งไม่ได้จัดประเภทไว้ในที่อื่น	-	-	-	-	-	-	-	-	-	-	1	16.7	443,674,562	Manufacture of machinery and equipment n.e.c.
31	การผลิตเครื่องจักรและอุปกรณ์ไฟฟ้า ซึ่งไม่ได้จัดประเภทไว้ในที่อื่น	-	-	1	50.0	1	50.0	1	50.0	-	-	-	-	19,992,664	Manufacture of electrical machinery and apparatus n.e.c.
32	การผลิตอุปกรณ์และเครื่องอุปกรณ์วิทยุ โทรทัศน์ และการสื่อสาร	-	-	-	-	-	-	2	66.7	-	-	-	-	485,383,919	Manufacture of radio, television and communication equipment and apparatus
34	การผลิตยานยนต์ รถพ่วงและรถกึ่งรถพ่วง	-	-	-	-	-	-	-	-	1	12.5	1	12.5	78,218,818	Manufacture of motor vehicles, trailers and semi-trailers
35	การผลิตเครื่องอุปกรณ์การขนส่งอื่น ๆ	-	-	-	-	-	-	-	-	-	-	-	-	-	Manufacture of other transport equipment
36	การผลิตเฟอร์นิเจอร์ รวมทั้งการผลิต ซึ่งมิได้จัดประเภทไว้ในที่อื่น	-	-	1	16.7	-	-	-	-	1	16.7	-	-	27,889,365	Manufacture of furniture; manufacturing n.e.c.
37	การนำผลิตภัณฑ์เก่ามาผลิตเป็นวัตถุดิบใหม่	-	-	-	-	-	-	-	-	-	-	-	-	-	Recycling

ที่มา : สำนักงานอุตสาหกรรม พ.ศ.2550 จังหวัดราชบุรี สำนักงานสถิติแห่งชาติ กระทรวงเทคโนโลยีสารสนเทศและการสื่อสาร

Source : The 2007 Industrial Census, Ratchaburi Province, National Statistical Office, Ministry of Information and Communication Technology

ตาราง 12 จำนวนและร้อยละของสถานประกอบการอุตสาหกรรมผลิต จำนวนตามอัตราการใช้กำลังการผลิตต่อปี 2549 และหมวดอุตสาหกรรม
TABLE 12 NUMBER AND PERCENTAGE OF MANUFACTURING ESTABLISHMENTS BY PERCENTAGE OF CAPACITY UTILIZATION IN 2006 AND DIVISION OF INDUSTRY

รหัส Code	หมวดอุตสาหกรรม	จำนวนสถานประกอบการ		อัตราการใช้กำลังการผลิตต่อปี 2549 Percentage of capacity utilization in 2006												Division of Industry
		Number of establishments		< 10		10 - 19		20 - 29		30 - 39		40 - 49				
		จำนวน Number	ร้อยละ %	จำนวน Number	ร้อยละ %	จำนวน Number	ร้อยละ %	จำนวน Number	ร้อยละ %	จำนวน Number	ร้อยละ %	จำนวน Number	ร้อยละ %			
	รวม	3,170	100.0	1	0.0	4	0.1	13	0.4	27	0.9	103	3.2	Total		
15	การผลิตผลิตภัณฑ์อาหารและเครื่องดื่ม	567	100.0	-	-	4	0.7	6	1.0	14	2.5	16	2.8	Manufacture of food products and beverages		
17	การผลิตสิ่งทอ	303	100.0	-	-	-	-	4	1.3	-	-	1	0.3	Manufacture of textiles		
18	การผลิตเครื่องแต่งกาย รวมทั้ง การตกแต่งและย้อมสีเส้นด้าย	524	100.0	-	-	-	-	-	-	-	-	27	5.2	Manufacture of wearing apparel; dressing and dyeing of fur		
19	การฟอกและตกแต่งหนังฟอก รวมทั้ง การผลิตกระเป๋าเดินทาง กระเป๋าถือ ยานม้า เครื่องเทียมลาก และรองเท้า	98	100.0	-	-	-	-	-	-	-	-	3	3.0	Tanning and dressing of leather; manufacture of luggage, handbags, saddlery, harness and footwear		
20	การผลิตไม้และผลิตภัณฑ์จากไม้และ ไม้ก๊อก ยกเว้น เพอร์นิเจอร์ รวมทั้ง การผลิตสิ่งของที่ทำจากฟางและวัสดุเทียมอื่น ๆ	243	100.0	-	-	-	-	-	-	-	-	-	-	Manufacture of wood and of products of wood and cork, except furniture; manufacture of articles of straw and plaiting materials		
21	การผลิตกระดาษและผลิตภัณฑ์กระดาษ	12	100.0	-	-	-	-	-	-	-	-	-	-	Manufacture of paper and paper products		
22	การพิมพ์โฆษณา การพิมพ์ และ การทำสำเนาสื่อบันทึก	66	100.0	-	-	-	-	-	-	-	-	-	-	Publishing, printing and reproduction of recorded media		
23	การผลิตผลิตภัณฑ์ถ่านโค้ก ผลิตภัณฑ์ที่ได้จาก การถลุงน้ำมันปิโตรเลียมและเชื้อเพลิงปรมาณู	3	100.0	-	-	-	-	-	-	-	-	-	-	Manufacture of coke, refined petroleum products and nuclear fuel		
24	การผลิตเคมีภัณฑ์และผลิตภัณฑ์เคมี	33	100.0	-	-	-	-	1	3.0	-	-	3	9.1	Manufacture of chemicals and chemical products		
25	การผลิตผลิตภัณฑ์ยางและพลาสติก	36	100.0	-	-	-	-	-	-	-	-	-	-	Manufacture of rubber and plastics products		
26	การผลิตผลิตภัณฑ์จากแร่โลหะ	247	100.0	1	0.4	-	-	1	0.4	5	2.0	14	5.6	Manufacture of other non-metallic mineral products		

ตาราง 12 จำนวนและร้อยละของสถานประกอบการอุตสาหกรรมผลิต จำแนกตามอัตราการการใช้กำลังการผลิตต่อปี 2549 และหมวดอุตสาหกรรม (ต่อ)
TABLE 12 NUMBER AND PERCENTAGE OF MANUFACTURING ESTABLISHMENTS BY PERCENTAGE OF CAPACITY UTILIZATION IN 2006 AND DIVISION OF INDUSTRY (Contd.)

รหัส Code	หมวดอุตสาหกรรม	อัตราการใช้กำลังการผลิตต่อปี 2549 Percentage of capacity utilization in 2006												เฉลี่ยต่อสถาน- ประกอบการ Average per establishment	Division of Industry
		50 - 59		60 - 69		70 - 79		80 - 89		90 - 99		≥100			
		จำนวน Number	ร้อยละ %	จำนวน Number	ร้อยละ %	จำนวน Number	ร้อยละ %	จำนวน Number	ร้อยละ %	จำนวน Number	ร้อยละ %	จำนวน Number	ร้อยละ %		
	รวม	244	7.7	1,187	37.5	725	22.9	619	19.5	199	6.3	47	1.5	Total	
15	การผลิตผลิตภัณฑ์อาหารและเครื่องดื่ม	29	5.2	164	28.9	141	24.8	133	23.4	56	9.8	5	0.9	Manufacture of food products and beverages	
17	การผลิตสิ่งทอ	12	3.8	158	52.1	64	21.0	50	16.6	9	2.8	7	2.2	Manufacture of textiles	
18	การผลิตเครื่องแต่งกาย รวมทั้ง การตกแต่งและย้อมสีเส้นด้าย	61	11.6	295	56.3	78	14.8	61	11.6	2	0.4	1	0.2	Manufacture of wearing apparel; dressing and dyeing of fur	
19	การฟอกและตกแต่งหนังฟอก รวมทั้ง การผลิตกระเป๋าเดินทาง กระเป๋าถือ ยานพาหนะ เครื่องใช้พลาสติก และรองเท้า	5	4.6	26	27.0	30	30.5	23	23.4	11	11.6	-	-	Tanning and dressing of leather; manufacture of luggage, handbags, saddlery, harness and footwear	
20	การผลิตไม้และผลิตภัณฑ์จากไม้และ ไม้ก๊อก ยกเว้น เพอร์ลิมเจอร์ รวมทั้ง การผลิตสิ่งของที่ทำจากฟางและวัสดุอุตสาหกรรมอื่นๆ	11	4.6	85	34.9	35	14.6	64	26.3	47	19.3	1	0.4	Manufacture of wood and of products of wood and cork, except furniture; manufacture of articles of straw and plaiting materials	
21	การผลิตกระดาษและผลิตภัณฑ์กระดาษ	1	8.3	-	-	1	8.3	5	41.7	-	-	5	41.7	Manufacture of paper and paper products	
22	การพิมพ์โฆษณา การพิมพ์ และ การทำสำเนาสื่อบันทึก	9	13.9	20	29.6	22	33.2	12	18.5	-	-	3	4.7	Publishing, printing and reproduction of recorded media	
23	การผลิตผลิตภัณฑ์ถ่านโค้ก ผลิตภัณฑ์ที่ได้จาก การถ่านหินปีโตรเลียมและเชื้อเพลิงปรมาณู	-	-	1	33.3	-	-	2	66.7	-	-	-	-	Manufacture of coke, refined petroleum products and nuclear fuel	
24	การผลิตเคมีภัณฑ์และผลิตภัณฑ์เคมี	2	6.1	8	24.2	3	9.1	11	33.3	1	3.0	4	12.1	Manufacture of chemicals and chemical products	
25	การผลิตผลิตภัณฑ์ยางและพลาสติก	1	2.8	11	29.6	7	18.5	8	22.2	5	13.0	5	13.9	Manufacture of rubber and plastics products	
26	การผลิตผลิตภัณฑ์จากแร่โลหะ	16	6.3	51	20.8	81	32.6	59	23.8	18	7.4	2	0.8	Manufacture of other non-metallic mineral products	

ตาราง 12 จำนวนและร้อยละของสถานประกอบการอุตสาหกรรมผลิต จำแนกตามอัตราการใช้กำลังการผลิตต่อปี 2549 และหมวดอุตสาหกรรม (ต่อ)
TABLE 12 NUMBER AND PERCENTAGE OF MANUFACTURING ESTABLISHMENTS BY PERCENTAGE OF CAPACITY UTILIZATION IN 2006 AND DIVISION OF INDUSTRY (Contd.)

รหัส Code	หมวดอุตสาหกรรม	อัตราการใช้กำลังการผลิตต่อปี 2549 Percentage of capacity utilization in 2006												เฉลี่ยต่อสถาน- ประกอบกิจการ Average per establishment	Division of Industry
		50 - 59		60 - 69		70 - 79		80 - 89		90 - 99		≥100			
		จำนวน Number	ร้อยละ %	จำนวน Number	ร้อยละ %	จำนวน Number	ร้อยละ %	จำนวน Number	ร้อยละ %	จำนวน Number	ร้อยละ %	จำนวน Number	ร้อยละ %		
27	การผลิตโลหะขั้นมูลฐาน	2	4.9	16	39.8	14	35.0	3	8.1	3	7.3	-	-	65.8	Manufacture of basic metals
28	การผลิตผลิตภัณฑ์ที่ทำจากโลหะประดิษฐ์ ยกเว้นเครื่องจักรและอุปกรณ์	45	11.4	166	42.2	81	20.7	65	16.5	19	4.8	2	0.5	65.4	Manufacture of fabricated metal products, except machinery and equipment
29	การผลิตเครื่องจักรและอุปกรณ์ ซึ่งมิได้จัดประเภทไว้ในที่อื่น	2	3.7	30	55.6	5	9.3	9	16.7	2	3.7	2	3.7	65.0	Manufacture of machinery and equipment n.e.c.
31	การผลิตเครื่องจักรและเครื่องอุปกรณ์ไฟฟ้า ซึ่งมิได้จัดประเภทไว้ในที่อื่น	4	66.7	-	-	-	-	2	33.3	-	-	-	-	60.0	Manufacture of electrical machinery and apparatus n.e.c.
32	การผลิตอุปกรณ์และเครื่องอุปกรณ์วิทยุ โทรทัศน์ และการสื่อสาร	-	-	6	54.6	2	18.2	2	18.2	-	-	1	9.1	69.6	Manufacture of radio, television and communication equipment and apparatus
34	การผลิตยานยนต์ รถพ่วงและรถกึ่งรถพ่วง	4	4.7	31	37.9	27	33.1	9	11.1	5	6.2	-	-	65.8	Manufacture of motor vehicles, trailers and semi-trailers
35	การผลิตเครื่องอุปกรณ์การขนส่งอื่น ๆ	4	21.1	6	31.6	8	42.1	1	5.3	-	-	-	-	64.1	Manufacture of other transport equipment
36	การผลิตเฟอร์นิเจอร์ รวมทั้งการผลิต ซึ่งมิได้จัดประเภทไว้ในที่อื่น	37	8.6	115	26.7	126	29.2	101	23.5	22	5.2	9	2.1	68.5	Manufacture of furniture; manufacturing n.e.c.
37	การนำผลิตภัณฑ์เก่ามาผลิตเป็นวัสดุตีพิมพ์ใหม่	1	33.3	-	-	2	66.7	-	-	-	-	-	-	63.3	Recycling

ที่มา : สำมะโนอุตสาหกรรม พ.ศ.2550 จังหวัดราชบุรี สำนักงานสถิติแห่งชาติ กระทรวงเทคโนโลยีสารสนเทศและการสื่อสาร

Source : The 2007 Industrial Census, Ratchaburi Province, National Statistical Office, Ministry of Information and Communication Technology

ภาค 2 ข้อมูลการดำเนินงานของสถานประกอบการ

ตอนที่ 1 ขั้นตอนการดำเนินกิจการของสถานประกอบการ
จำแนกตามขนาดของสถานประกอบการ

สารบัญตารางสถิติ

- ตอนที่ 1 ข้อมูลการดำเนินงานกิจการจำแนกตามขนาดของสถานประกอบการ
- ตาราง 1 สถิติมูลฐานอุตสาหกรรมการผลิตในปี 2549 จำแนกตามขนาดของสถานประกอบการ
- ตาราง 2 มูลค่าผลผลิตของสถานประกอบการอุตสาหกรรมการผลิตในปี 2549 จำแนกตามขนาดของสถานประกอบการ
- ตาราง 3 ค่าใช้จ่ายขั้นกลางของสถานประกอบการอุตสาหกรรมการผลิตในปี 2549 จำแนกตามขนาดของสถานประกอบการ
- ตาราง 4 คนทำงานในสถานประกอบการอุตสาหกรรมการผลิตในปี 2549 จำแนกตามสถานภาพการทำงาน เพศ และขนาดของสถานประกอบการ
- ตาราง 5 จำนวนสถานประกอบการอุตสาหกรรมการผลิต จำแนกตามจำนวนวันทำงานต่อสัปดาห์ จำนวนชั่วโมงทำงานเฉลี่ยต่อวันของลูกจ้าง และขนาดของสถานประกอบการ
- ตาราง 6 ค่าตอบแทนแรงงานในปี 2549 จำแนกตามขนาดของสถานประกอบการ
- ตาราง 7 มูลค่าวัตถุดิบและวัสดุประกอบฯ และสินค้าคงเหลือต้นปีและปลายปี 2549 จำแนกตามขนาดของสถานประกอบการ
- ตาราง 8 ส่วนเปลี่ยนแปลงของมูลค่าวัตถุดิบและวัสดุประกอบฯ และสินค้าคงเหลือในปี 2549 จำแนกตามขนาดของสถานประกอบการ
- ตาราง 9 ค่าใช้จ่ายทั้งสิ้นและค่าภาษีมูลค่าเพิ่มสุทธิของสถานประกอบการอุตสาหกรรมการผลิตในปี 2549 จำแนกตามขนาดของสถานประกอบการ
- ตาราง 10 รายรับทั้งสิ้นของสถานประกอบการอุตสาหกรรมการผลิตในปี 2549 จำแนกตามขนาดของสถานประกอบการ
- ตาราง 11 มูลค่าตามบัญชีของสินทรัพย์ถาวรในปี 2549 จำแนกตามขนาดของสถานประกอบการ
- ตาราง 12 มูลค่าสินทรัพย์ถาวรที่เปลี่ยนแปลงระหว่าง มกราคม - ธันวาคม 2549 จำแนกตามขนาดของสถานประกอบการ

ตาราง 1 สถิติพื้นฐานอุตสาหกรรมการผลิตในปี 2549 จำแนกตามขนาดของสถานประกอบการ

TABLE 1 SUMMARY OF BASIC STATISTICS FOR MANUFACTURING ESTABLISHMENTS IN 2006 BY SIZE OF ESTABLISHMENT

ขนาดของสถานประกอบการ	จำนวน สถานประกอบการ Number of establishments	จำนวน คนทำงาน Number of persons engaged	ลูกจ้าง Employees		มูลค่าผลผลิต Value of gross output	ค่าใช้จ่าย ชั้นกลาง Intermediate consumption	มูลค่าเพิ่ม Value added	Size of establishment
			จำนวน Number	ค่าตอบแทน แรงงาน Remuneration				
รวม	3,170	58,277	53,372	5,156,191	69,190,648	53,789,421	15,401,227	Total
1-15 คน	2,797	9,259	4,926	271,888	1,677,017	1,183,964	493,054	1-15 persons
16-25 คน	116	2,313	2,128	135,460	897,250	696,281	200,969	16-25 persons
26-30 คน	30	842	792	41,753	290,386	192,288	98,097	26-30 persons
31-50 คน	68	2,672	2,562	191,858	1,936,119	1,564,762	371,357	31-50 persons
51-200 คน	103	10,864	10,652	954,008	11,160,869	9,077,748	2,083,122	51-200 persons
มากกว่า 200 คน	56	32,327	32,312	3,561,224	53,229,007	41,074,378	12,154,629	More than 200 persons

หมายเหตุ: D หมายถึง ตัวเลขที่ไม่เปิดเผย

Note: D means disclosure prohibited.

ที่มา: สำมะโนอุตสาหกรรม พ.ศ.2550 จังหวัดราชบุรี สำนักงานสถิติแห่งชาติ กระทรวงเทคโนโลยีสารสนเทศและการสื่อสาร

Source: The 2007 Industrial Census, Ratchaburi Province, National Statistical Office, Ministry of Information and Communication Technology

ตาราง 2 มูลค่าผลผลิตของสถานประกอบการอุตสาหกรรมการผลิตในปี 2549 จำแนกตามขนาดของสถานประกอบการ

TABLE 2 VALUE OF GROSS OUTPUT OF MANUFACTURING ESTABLISHMENTS IN 2006 BY SIZE OF ESTABLISHMENT

ขนาดของสถานประกอบการ	จำนวน สถาน- ประกอบการ Number of establishments	รวม Total	มูลค่าขายผลผลิต Sales of goods produced	รายรับจาก การขายสินค้า ที่ซื้อมาจำหน่าย ในสภาพเดิม Sales of goods purchased for resale	รายรับจากการ รับจ้างเหมาทำการ ผลิตสินค้า Receipts for contract and commission work	รายรับจากการ ให้บริการบำรุงรักษา ซ่อมแซมและติดตั้ง ให้แก่สถาน ประกอบการอื่น Receipts for repair and installation work etc.	รายรับจากการ ให้เช่าอาคาร ฯลฯ และรายรับอื่น ๆ Receipts for rent on building etc. and other receipts	ส่วนเปลี่ยนแปลง มูลค่าสินค้าคงเหลือ Change in value of stocks of goods	(พันบาท In Thousand Baht)
									Size of establishment
รวม	3,170	69,190,648	64,235,870	1,730,103	187,785	3,756	1,539,355	1,493,779	Total
1-15 คน	2,797	1,677,017	1,622,445	3,884	10,315	222	1,412	38,739	1-15 persons
16-25 คน	116	897,250	883,589	1,893	1,980	1,008	3,358	5,422	16-25 persons
26-30 คน	30	290,386	289,280	-	-	-	72	1,034	26-30 persons
31-50 คน	68	1,936,119	1,887,865	45,486	-	-	2,530	238	31-50 persons
51-200 คน	103	11,160,869	10,037,290	619,750	93,361	2,526	104,128	303,814	51-200 persons
มากกว่า 200 คน	56	53,229,007	49,515,401	1,059,090	82,129	-	1,427,855	1,144,532	More than 200 persons

หมายเหตุ: D หมายถึง ตัวเลขที่ไม่เปิดเผย

Note: D means disclosure prohibited.

ที่มา: สำมะโนอุตสาหกรรม พ.ศ.2550 จังหวัดราชบุรี สำนักงานสถิติแห่งชาติ กระทรวงเทคโนโลยีสารสนเทศและการสื่อสาร

Source: The 2007 Industrial Census, Ratchaburi Province, National Statistical Office, Ministry of Information and Communication Technology

ตาราง 3 ค่าใช้จ่ายกลางของสถานประกอบการอุตสาหกรรมการผลิตในปี 2549 จำแนกตามขนาดของสถานประกอบการ
TABLE 3 INTERMEDIATE CONSUMPTION OF MANUFACTURING ESTABLISHMENTS IN 2006 BY SIZE OF ESTABLISHMENT

ขนาดของสถานประกอบการ	จำนวน สถาน- ประกอบ การ Number of establishments	รวม Total	ค่าซื้อวัตถุดิบ และวัสดุประกอบ ที่ใช้ในการผลิต Purchase of materials and components	ค่าเชื้อเพลิง และค่าไฟฟ้า ที่ใช้ภายในการผลิต Cost of electricity cost of used in production	ค่าติดตั้งซ่อมแซมและ บำรุงรักษาสินค้า ที่จำหน่ายให้ลูกค้า Cost of repair and maintenance sales of goods of purchase	ค่าติดตั้งซ่อมแซมและ บำรุงรักษาเครื่องจักร เครื่องมือ Cost of repair and maintenance of machinery and equipment	ค่าซื้อสินค้า ที่เข้ามาจำหน่าย ในสภาพเดิม Purchase of goods for resale	ค่าจ้างเหมาจ่ายให้ สถานประกอบการ อื่นผลิตสินค้าให้ Cost of contract and commission work	ค่าใช้จ่ายอื่น ๆ Other expenses	ส่วนเปลี่ยนแปลง มูลค่าวัตถุดิบและ วัสดุประกอบฯ คงเหลือ Change in value of stocks of materials and components	Size of establishment
											(พันบาท In Thousand Baht)
รวม	3,170	53,789,421	35,474,538	7,971,279	142,499	874,163	1,511,761	250,655	7,992,919	428,393	Total
1-15 คน	2,797	1,183,964	829,114	120,571	5,670	20,892	6,505	2,395	218,851	20,034	1-15 persons
16-25 คน	116	696,281	394,348	141,118	4,095	10,692	3,161	6,955	148,683	12,770	16-25 persons
26-30 คน	30	192,289	119,053	32,811	323	5,808	-	100	31,235	-2,957	26-30 persons
31-50 คน	68	1,564,762	1,187,693	102,164	11,168	30,377	39,955	23,520	176,442	6,556	31-50 persons
51-200 คน	103	9,077,748	6,222,814	711,695	59,023	266,834	428,537	31,574	1,410,857	53,586	51-200 persons
มากกว่า 200 คน	56	41,074,378	26,721,516	6,862,920	62,220	539,560	1,033,603	186,113	6,006,851	338,405	More than 200 persons

หมายเหตุ: D หมายถึง ตัวเลขที่ไม่เปิดเผย

Note: D means disclosure prohibited.

ที่มา: สำมะโนอุตสาหกรรม พ.ศ.2550 จังหวัดราชบุรี สำนักงานสถิติแห่งชาติ กระทรวงเทคโนโลยีสารสนเทศและการสื่อสาร

Source: The 2007 Industrial Census, Ratchaburi Province, National Statistical Office, Ministry of Information and Communication Technology

ตาราง 4 คนทำงานในสถานประกอบการอุตสาหกรรมการผลิตในปี 2549 จำแนกตามสถานภาพการทำงาน เพศ และขนาดของสถานประกอบการ

TABLE 4 PERSONS ENGAGED IN MANUFACTURING ESTABLISHMENTS IN 2006 BY WORK STATUS, SEX AND SIZE OF ESTABLISHMENT

ขนาดของสถานประกอบการ	จำนวนสถาน-ประกอบการ Number of establishments	รวม Total			คนทำงานโดยไม่ได้รับค่าจ้าง/เงินเดือน Unpaid workers			ลูกจ้างในกรรมวิธีการผลิต Operatives						ลูกจ้างอื่น ๆ Other employees			Size of establishment			
		รวม Total	ชาย Male	หญิง Female	รวม Total	ชาย Male	หญิง Female	รวม Total		ผู้ปฏิบัติงานที่มีฝีมือ Skill labour		ผู้ปฏิบัติงานไม่มีฝีมือ Unskill labour		รวม Total	ชาย Male	หญิง Female				
								ชาย Male	หญิง Female	ชาย Male	หญิง Female	ชาย Male	หญิง Female							
รวม	3,170	58,277	31,090	27,187	4,905	2,255	2,650	48,434	26,614	21,820	35,795	20,802	14,993	12,639	5,812	6,827	4,939	2,221	2,718	Total
1-15 คน	2,797	9,259	5,066	4,193	4,333	1,998	2,335	4,748	3,003	1,745	3,987	2,558	1,429	761	445	316	179	65	114	1-15 persons
16-25 คน	116	2,313	1,214	1,099	185	96	89	2,006	1,068	938	1,614	886	728	392	182	210	122	50	72	16-25 persons
26-30 คน	30	842	490	352	50	26	24	742	447	295	578	346	232	164	101	63	50	17	33	26-30 persons
31-50 คน	68	2,672	1,460	1,212	110	53	57	2,371	1,319	1,052	1,837	1,062	775	534	257	277	191	88	103	31-50 persons
51-200 คน	103	10,864	6,116	4,748	212	69	143	9,289	5,379	3,910	6,555	4,020	2,535	2,734	1,359	1,375	1,363	668	695	51-200 persons
มากกว่า 200 คน	56	32,327	16,744	15,583	15	13	2	29,278	15,398	13,880	21,224	11,930	9,294	8,054	3,468	4,586	3,034	1,333	1,701	More than 200 persons

หมายเหตุ: D หมายถึง ตัวเลขที่ไม่เปิดเผย

Note: D means disclosure prohibited.

ที่มา: สำมะโนอุตสาหกรรม พ.ศ.2550 จังหวัดราชบุรี สำนักงานสถิติแห่งชาติ กระทรวงเทคโนโลยีสารสนเทศและการสื่อสาร

Source: The 2007 Industrial Census, Ratchaburi Province, National Statistical Office, Ministry of Information and Communication Technology

ตาราง 5 จำนวนสถานประกอบการอุตสาหกรรมผลิต จำแนกตามจำนวนวันทำงานต่อสัปดาห์ จำนวนชั่วโมงทำงานเฉลี่ยต่อวันของลูกจ้าง และขนาดของสถานประกอบการ

TABLE 5 NUMBER OF MANUFACTURING ESTABLISHMENTS BY WORKING DAYS PER WEEK, WORKING HOURS PER DAY OF EMPLOYEES AND SIZE OF ESTABLISHMENT

ขนาดของสถานประกอบการ	จำนวน สถาน ประกอบการ Number of establishments	ลูกจ้างในกรรมวิธีการผลิต Operatives						ลูกจ้างอื่น ๆ Other employees						
		จำนวนวันทำงานต่อสัปดาห์ Number of working days per week			จำนวนชั่วโมงทำงานเฉลี่ยต่อวัน Number of working hours per day			จำนวนวันทำงานต่อสัปดาห์ Number of working days per week			จำนวนชั่วโมงทำงานเฉลี่ยต่อวัน Number of working hours per day			
		≤ 5	6	7	< 8	8 - 10	11 - 12	> 12	≤ 5	6	7	< 8	8 - 10	11 - 12
รวม	3,170	939	168	102	1,258	27	-	34	194	9	8	223	6	-
1-15 คน	2,797	643	120	84	924	7	-	21	41	7	4	63	2	-
16-25 คน	116	80	27	8	106	2	-	2	23	1	2	23	1	-
26-30 คน	30	1	22	1	28	1	-	1	12	-	-	13	-	-
31-50 คน	68	8	54	-	66	1	-	1	24	-	-	25	-	-
51-200 คน	103	7	89	5	89	9	-	5	61	1	2	62	3	-
มากกว่า 200 คน	56	3	51	4	45	7	-	4	33	-	-	37	-	-

หมายเหตุ: D หมายถึง ตัวเลขที่ไม่เปิดเผย

Note: D means disclosure prohibited.

ที่มา: สำมะโนอุตสาหกรรม พ.ศ.2550 จังหวัดราชบุรี สำนักงานสถิติแห่งชาติ กระทรวงเทคโนโลยีสารสนเทศและการสื่อสาร

Source: The 2007 Industrial Census, Ratchaburi Province, National Statistical Office, Ministry of Information and Communication Technology

ตาราง 6 ค่าตอบแทนแรงงานในปี 2549 จำแนกตามขนาดของสถานประกอบการ

TABLE 6 REMUNERATION IN 2006 BY SIZE OF ESTABLISHMENT

ขนาดของสถานประกอบการ	จำนวน สถาน- ประกอบการ Number of establishments	จำนวนลูกจ้าง Number of employees	รวม Total	ลูกจ้างในกรรมวิธีการผลิต Operatives						เงินที่สถานประกอบการ จ่ายสมทบเข้ากองทุน เพื่อการประกันสังคม ฯลฯ Employer's contribution to social security	Size of establishment	
				รวม Total	ค่าจ้าง เงินเดือน Wages, salaries	ค่าล่วงเวลา โบนัส ฯลฯ Overtime bonus etc.	สวัสดิการและผลประโยชน์ตอบแทน Fringe benefits		ค่ารักษาพยาบาล Medical care			อื่น ๆ Others
							รวม Total	ค่าจ้าง เงินเดือน Wages, salaries				
รวม	3,170	53,372	5,156,191	4,362,622	3,633,928	484,494	21,298	63,474	159,428	Total		
1-15 คน	2,797	4,926	271,888	261,524	248,001	3,507	414	2,514	7,088	1-15 persons		
16-25 คน	116	2,128	135,460	124,393	113,894	4,168	258	455	5,618	16-25 persons		
26-30 คน	30	792	41,753	37,310	35,208	562	-	410	1,130	26-30 persons		
31-50 คน	68	2,562	191,858	165,389	144,806	13,664	25	1,061	5,833	31-50 persons		
51-200 คน	103	10,652	954,008	718,487	612,561	64,959	1,019	10,373	29,575	51-200 persons		
มากกว่า 200 คน	56	32,312	3,561,224	3,055,519	2,479,458	397,634	19,582	48,661	110,184	More than 200 persons		

(พันบาท In Thousand Baht)

ตาราง 6 ค่าตอบแทนแรงงานในปี 2549 จำแนกตามขนาดของสถานประกอบการ (ต่อ)

TABLE 6 REMUNERATION IN 2006 BY SIZE OF ESTABLISHMENT (Contd.)

ขนาดของสถานประกอบการ	ลูกจ้างอื่น ๆ Other employees							เงินที่สถานประกอบการ จ่ายสมทบเข้ากองทุน เพื่อการประกันสังคม ฯลฯ Employer's contribution to social security	Size of establishment
	รวม Total	ค่าจ้าง เงินเดือน Wages, salaries	ค่าล่วงเวลา โบนัส ฯลฯ Overtime bonus etc.	สวัสดิการและผลประโยชน์ตอบแทน Fringe benefits		อื่น ๆ Others	เงินที่สถานประกอบการ จ่ายสมทบเข้ากองทุน เพื่อการประกันสังคม ฯลฯ Employer's contribution to social security		
				ค่ารักษาพยาบาล Medical care	ค่าจ้าง เงินเดือน Wages, salaries				
รวม	793,570	657,299	69,240	8,140	8,841	50,050	Total		
1-15 คน	10,364	9,191	549	88	92	444	1-15 persons		
16-25 คน	11,067	10,471	288	-	97	211	16-25 persons		
26-30 คน	4,444	4,245	114	-	3	82	26-30 persons		
31-50 คน	26,469	21,582	3,794	88	321	684	31-50 persons		
51-200 คน	235,521	212,021	13,603	81	2,806	7,010	51-200 persons		
มากกว่า 200 คน	505,705	399,789	50,892	7,883	5,522	41,619	More than 200 persons		

หมายเหตุ: D หมายถึง ตัวเลขที่ไม่เปิดเผย

Note: D means disclosure prohibited.

ที่มา: สำมะโนอุตสาหกรรม พ.ศ.2550 จังหวัดราชบุรี สำนักงานสถิติแห่งชาติ กระทรวงเทคโนโลยีสารสนเทศและการสื่อสาร

Source: The 2007 Industrial Census, Ratchaburi Province, National Statistical Office, Ministry of Information and Communication Technology

ตาราง 7 มูลค่าวัตถุดิบและวัสดุประกอบฯ และสินค้าคงเหลือต้นปีและปลายปี 2549 จำแนกตามขนาดของสถานประกอบการ

TABLE 7 VALUE OF STOCKS AT THE BEGINNING AND THE END OF 2006 BY SIZE OF ESTABLISHMENT

(พันบาท In Thousand Baht)

ขนาดของสถานประกอบการ	จำนวน สถาน- ประกอบ การ Number of establishments	มูลค่า ณ ต้นปี 2549 At the beginning of 2006					สินค้าที่ซื้อมา จำหน่ายใน สภาพเดิม Goods purchased for resale	Size of establishment
		รวม Total	วัตถุดิบ และ วัสดุประกอบฯ Materials and components	สินค้า ระหว่าง ผลิต Work in progress	สินค้า สำเร็จรูป Finished goods	สินค้าที่ซื้อมา จำหน่ายใน สภาพเดิม Goods purchased for resale		
รวม	3,170	12,125,907	4,384,830	2,058,462	5,565,385	117,230	Total	
1-15 คน	2,797	182,225	83,185	11,276	85,369	2,395	1-15 persons	
16-25 คน	116	85,322	45,826	18,408	20,648	440	16-25 persons	
26-30 คน	30	55,318	40,908	5,055	9,355	-	26-30 persons	
31-50 คน	68	189,149	115,298	22,491	46,497	4,863	31-50 persons	
51-200 คน	103	2,026,040	832,134	422,202	743,589	28,115	51-200 persons	
มากกว่า 200 คน	56	9,587,853	3,267,479	1,579,030	4,659,927	81,417	More than 200 persons	

ตาราง 7 มูลค่าวัตถุดิบและวัสดุประกอบฯ และสินค้าคงเหลือต้นปีและปลายปี 2549 จำแนกตามขนาดของสถานประกอบการ (ต่อ)

TABLE 7 VALUE OF STOCKS AT THE BEGINNING AND THE END OF 2006 BY SIZE OF ESTABLISHMENT (Contd.)

ขนาดของสถานประกอบการ	มูลค่า ณ ปลายปี 2549 At the end of 2006					Size of establishment
	รวม Total	วัตถุดิบ และ วัสดุประกอบฯ Materials and components	สินค้า ระหว่าง ผลิต Work in progress	สินค้า สำเร็จรูป Finished goods	สินค้าที่ซื้อ มาจำหน่ายใน สภาพเดิม Goods purchased for resale	
รวม	14,048,079	4,813,224	3,359,718	5,713,899	161,238	Total
1-15 คน	240,998	103,219	14,069	120,390	3,320	1-15 persons
16-25 คน	103,514	58,595	16,664	27,108	1,147	16-25 persons
26-30 คน	53,394	37,951	3,672	11,771	-	26-30 persons
31-50 คน	195,942	121,854	26,566	46,030	1,492	31-50 persons
51-200 คน	2,383,441	885,721	657,194	807,235	33,291	51-200 persons
มากกว่า 200 คน	11,070,790	3,605,884	2,641,553	4,701,365	121,988	More than 200 persons

หมายเหตุ: D หมายถึง ตัวเลขที่ไม่เปิดเผย

Note: D means disclosure prohibited.

ที่มา: สำมะโนอุตสาหกรรม พ.ศ.2550 จังหวัดราชบุรี สำนักงานสถิติแห่งชาติ กระทรวงเทคโนโลยีสารสนเทศและการสื่อสาร

Source: The 2007 Industrial Census, Ratchaburi Province, National Statistical Office, Ministry of Information and Communication Technology

ตาราง 8 ส่วนเปลี่ยนแปลงของมูลค่าวัตถุดิบและวัสดุประกอบฯ และสินค้าคงเหลือในปี 2549 จำแนกตามขนาดของสถานประกอบการ

TABLE 8 CHANGE IN VALUE OF STOCKS IN 2006 BY SIZE OF ESTABLISHMENT

(พันบาท In Thousand Baht)

ขนาดของสถานประกอบการ	จำนวน สถาน- ประกอบการ Number of establishments	ส่วนเปลี่ยนแปลงของมูลค่าวัตถุดิบและวัสดุประกอบฯ และสินค้าคงเหลือ Change in value of stocks					Size of establishment
		รวม Total	วัตถุดิบและ วัสดุประกอบฯ Materials and components	สินค้าระหว่าง ผลิต Work in progress	สินค้า สำเร็จรูป Finished goods	สินค้าที่ซื้อ มา จำหน่ายในสภาพเดิม Goods purchased for resale	
รวม	3,170	1,922,172	428,393	1,301,257	148,514	44,008	Total
1-15 คน	2,797	58,773	20,034	2,793	35,021	925	1-15 persons
16-25 คน	116	18,192	12,770	-1,744	6,459	707	16-25 persons
26-30 คน	30	-1,924	-2,957	-1,383	2,416	-	26-30 persons
31-50 คน	68	6,794	6,555	4,076	-466	-3,371	31-50 persons
51-200 คน	103	357,400	53,586	234,992	63,646	5,176	51-200 persons
มากกว่า 200 คน	56	1,482,937	338,405	1,062,523	41,438	40,571	More than 200 persons

หมายเหตุ: D หมายถึง ตัวเลขที่ไม่เปิดเผย

Note: D means disclosure prohibited.

ที่มา: สำมะโนอุตสาหกรรม พ.ศ.2550 จังหวัดราชบุรี สำนักงานสถิติแห่งชาติ กระทรวงเทคโนโลยีสารสนเทศและการสื่อสาร

Source: The 2007 Industrial Census, Ratchaburi Province, National Statistical Office, Ministry of Information and Communication Technology

ตาราง 9 ค่าใช้จ่ายทั้งสิ้นและค่าภาษีมูลค่าเพิ่มสุทธิของสถานประกอบการอุตสาหกรรมการผลิตในปี 2549 จำแนกตามขนาดของสถานประกอบการ

TABLE 9 TOTAL EXPENSES AND NET VALUE ADDED TAX OF MANUFACTURING ESTABLISHMENTS IN 2006 BY SIZE OF ESTABLISHMENT

		(พันบาท In Thousand Baht)					
ขนาดของสถานประกอบการ	จำนวน สถาน- ประกอบการ Number of establishments	รวม Total	ค่าซื้อวัตถุดิบ และวัสดุประกอบ ที่ใช้ในการผลิต Purchase of materials and components	ค่าเชื้อเพลิง และค่าไฟฟ้า ที่ใช้ภายในการผลิต Cost of fuels, cost of electricity used in production	ค่าติดตั้งซ่อมแซมและ บำรุงรักษาสินค้า ที่จำหน่ายให้ลูกค้า Cost of repair and maintenance sales of goods of purchase	ค่าติดตั้งซ่อมแซมและ บำรุงรักษาเครื่องจักร เครื่องมือ Cost of repair and maintenance of machinery and equipment	Size of establishment
รวม	3,170	56,592,826	35,474,538	7,971,279	142,499	874,163	Total
1-15 คน	2,797	1,281,543	829,114	120,571	5,670	20,892	1-15 persons
16-25 คน	116	744,817	394,348	141,118	4,095	10,692	16-25 persons
26-30 คน	30	195,843	119,053	32,811	323	5,808	26-30 persons
31-50 คน	68	1,624,946	1,187,693	102,164	11,168	30,377	31-50 persons
51-200 คน	103	9,446,761	6,222,814	711,695	59,023	266,834	51-200 persons
มากกว่า 200 คน	56	43,298,916	26,721,516	6,862,920	62,220	539,560	More than 200 persons

ตาราง 9 ค่าใช้จ่ายทั้งสิ้นและค่าภาษีมูลค่าเพิ่มสุทธิของสถานประกอบการอุตสาหกรรมการผลิตในปี 2549 จำแนกตามขนาดของสถานประกอบการ (ต่อ)

TABLE 9 TOTAL EXPENSES AND NET VALUE ADDED TAX OF MANUFACTURING ESTABLISHMENTS IN 2006 BY SIZE OF ESTABLISHMENT (Contd.)

(พันบาท In Thousand Baht)

ขนาดของสถานประกอบการ	ค่าซื้อสินค้า ที่เข้ามาจำหน่าย ในสภาพเดิม Purchase of goods for resale	ค่าจ้างเหมาจ่ายให้ สถานประกอบการ อื่นผลิตสินค้าให้ Cost of contract and commission work	ค่าใช้จ่าย ในการขาย Cost of sale	ค่าใช้จ่าย ในการบริหาร และดำเนินงาน Administrative expense	ค่าใช้จ่ายอื่น ๆ Other expenses	ค่าภาษีอื่น ๆ Other taxes	ค่าภาษี มูลค่าเพิ่ม สุทธิ Net value added tax	Size of establishment
รวม	1,511,761	250,655	1,839,414	4,616,031	2,867,605	46,370	998,511	Total
1-15 คน	6,505	2,394	35,220	201,463	26,354	4,553	28,807	1-15 persons
16-25 คน	3,161	6,955	40,164	102,783	19,271	3,832	18,398	16-25 persons
26-30 คน	-	100	6,312	17,872	9,222	331	4,010	26-30 persons
31-50 คน	39,955	23,519	42,546	114,915	43,001	2,895	26,714	31-50 persons
51-200 คน	428,537	31,574	364,076	762,434	447,026	15,056	137,692	51-200 persons
มากกว่า 200 คน	1,033,603	186,113	1,351,096	3,416,564	2,322,731	19,703	782,890	More than 200 persons

หมายเหตุ: D หมายถึง ตัวเลขที่ไม่เปิดเผย

Note: D means disclosure prohibited.

ที่มา: สำมะโนอุตสาหกรรม พ.ศ.2550 จังหวัดราชบุรี สำนักงานสถิติแห่งชาติ กระทรวงเทคโนโลยีสารสนเทศและการสื่อสาร

Source: The 2007 Industrial Census, Ratchaburi Province, National Statistical Office, Ministry of Information and Communication Technology

ตาราง 10 รายรับทั้งสิ้นของสถานประกอบการอุตสาหกรรมการผลิตในปี 2549 จำแนกตามขนาดของสถานประกอบการ

TABLE 10 TOTAL RECEIPTS OF MANUFACTURING ESTABLISHMENTS IN 2006 BY SIZE OF ESTABLISHMENT

ขนาดของสถานประกอบการ	จำนวน สถานประกอบการ Number of establishments	รวม Total	มูลค่าขายผลผลิต Sales of goods produced	รายรับจาก การขายสินค้า ที่ซื้อมาจากหน่วย ในสภาพเดิม Sales of goods purchased for resale	รายรับจากการ รับจ้างเหมาทำการ ผลิตสินค้า Receipts for contract and commission work	รายรับจากการให้ บริการ บำรุงรักษา ซ่อมแซม Receipts for repair and installation work done for others	Size of establishment
รวม	3,170	75,410,348	64,235,870	1,730,103	187,785	3,756	Total
1-15 คน	2,797	1,640,697	1,622,445	3,884	10,315	222	1-15 persons
16-25 คน	116	893,229	883,589	1,893	1,980	1,008	16-25 persons
26-30 คน	30	289,371	289,280	-	-	-	26-30 persons
31-50 คน	68	1,939,291	1,887,865	45,486	-	-	31-50 persons
51-200 คน	103	10,885,180	10,037,290	619,750	93,361	2,526	51-200 persons
มากกว่า 200 คน	56	59,762,580	49,515,401	1,059,090	82,129	-	More than 200 persons

ตาราง 10 รายรับทั้งสิ้นของสถานประกอบการอุตสาหกรรมผลิตในปี 2549 จำแนกตามขนาดของสถานประกอบการ (ต่อ)

TABLE 10 TOTAL RECEIPTS OF MANUFACTURING ESTABLISHMENTS IN 2006 BY SIZE OF ESTABLISHMENT (Contd.)

		(พันบาท In Thousand Baht)						
ขนาดของสถานประกอบการ	รายรับจากการให้เช่าที่ดิน Receipts for rent on land	รายรับจากการให้เช่าอาคาร Receipts for rent on building, vehicle, machinery and equipment	เงินปันผลรับ Dividend	ดอกเบี้ยรับ Interest	กำไรจากการเปลี่ยนแปลงอัตราแลกเปลี่ยน Gain form currency exchange	รายรับอื่น ๆ Other receipts	Size of establishment	
รวม	137,397	8,707	6,841,534	165,016	569,532	1,530,648	Total	
1-15 คน	1,224	1,020	-	1,194	-	393	1-15 persons	
16-25 คน	90	-	-	225	1,086	3,358	16-25 persons	
26-30 คน	-	-	-	8	12	71	26-30 persons	
31-50 คน	366	-	-	864	2,180	2,530	31-50 persons	
51-200 คน	7,470	3,384	509	1,727	18,419	100,744	51-200 persons	
มากกว่า 200 คน	128,247	4,303	6,841,025	160,998	547,835	1,423,552	More than 200 persons	

หมายเหตุ: D หมายถึง ตัวเลขที่ไม่เปิดเผย

Note: D means disclosure prohibited.

ที่มา: สำมะโนอุตสาหกรรม พ.ศ.2550 จังหวัดราชบุรี สำนักงานสถิติแห่งชาติ กระทรวงเทคโนโลยีสารสนเทศและการสื่อสาร

Source: The 2007 Industrial Census, Ratchaburi Province, National Statistical Office, Ministry of Information and Communication Technology

ตาราง 11 มูลค่าตามบัญชีของสินทรัพย์ถาวรในปี 2549 จำแนกตามขนาดของสถานประกอบการ

TABLE 11 BOOK VALUE OF FIXED ASSETS IN 2006 BY SIZE OF ESTABLISHMENT

ขนาดของสถานประกอบการ	จำนวน สถาน- ประกอบการ Number of establishments	มูลค่าสินทรัพย์ถาวรต้นงวด Book value of fixed assets 1 Jan. 2006 (พันบาท In Thousand Baht)							Size of establishment	
		รวม Total	ที่ดิน Land	อาคารและ สิ่งก่อสร้าง Building and construction	เครื่องจักร Machinery	ยานพาหนะ Vehicles	เครื่องใช้ สำนักงาน Office appliances	เครื่องมือ อื่น ๆ Equipment		สินทรัพย์ ถาวรอื่น ๆ Other fixed assets
รวม	3,170	59,488,941	10,228,994	10,748,651	33,074,252	1,850,564	1,406,203	1,762,322	417,956	Total
1-15 คน	2,797	3,443,680	1,303,447	1,206,878	391,034	494,968	16,106	30,780	466	1-15 persons
16-25 คน	116	965,586	312,912	263,726	260,950	91,702	9,499	18,060	8,738	16-25 persons
26-30 คน	30	224,997	96,629	76,271	25,922	21,881	1,349	2,935	10	26-30 persons
31-50 คน	68	1,296,797	271,586	354,462	391,432	188,580	19,255	52,588	18,895	31-50 persons
51-200 คน	103	5,369,250	930,993	1,612,436	1,817,643	497,661	129,408	281,104	100,005	51-200 persons
มากกว่า 200 คน	56	48,188,631	7,313,428	7,234,878	30,187,271	555,772	1,230,585	1,376,855	289,842	More than 200 persons

ตาราง 11 มูลค่าตามบัญชีของสินทรัพย์ถาวรในปี 2549 จำแนกตามขนาดของสถานประกอบการ (ต่อ)

TABLE 11 BOOK VALUE OF FIXED ASSETS IN 2006 BY SIZE OF ESTABLISHMENT (Contd.)

ขนาดของสถานประกอบการ	มูลค่าสินทรัพย์ถาวรปลายงวด Book value of fixed assets 31 Dec. 2006										Size of establishment
	รวม Total	ที่ดิน Land	อาคารและ สิ่งก่อสร้าง Building and construction	เครื่องจักร Machinery	ยานพาหนะ Vehicles	เครื่องใช้ สำนักงาน Office appliances	เครื่องมือ อื่น ๆ Equipment	สินทรัพย์ ถาวรอื่น ๆ Other fixed assets			
รวม	58,960,836	10,044,454	10,430,439	32,726,535	1,690,645	1,422,577	1,866,932	779,254	Total		
1-15 คน	3,262,592	1,304,222	1,113,384	391,424	410,232	16,832	26,079	419	1-15	persons	
16-25 คน	837,128	290,900	249,822	185,104	72,365	10,760	17,516	10,661	16-25	persons	
26-30 คน	211,992	96,629	71,509	22,570	17,219	1,106	2,951	9	26-30	persons	
31-50 คน	1,205,802	273,135	332,544	332,148	173,761	27,642	47,746	18,826	31-50	persons	
51-200 คน	5,240,063	963,409	1,533,245	1,787,698	457,866	119,582	268,943	109,320	51-200	persons	
มากกว่า 200 คน	48,203,259	7,116,159	7,129,935	30,007,591	559,202	1,246,655	1,503,697	640,019	More than 200	persons	

หมายเหตุ: D หมายถึง ตัวเลขที่ไม่เปิดเผย

Note: D means disclosure prohibited.

ที่มา: สำนักอุตสาหกรรม พ.ศ.2550 จังหวัดราชบุรี สำนักงานสถิติแห่งชาติ กระทรวงเทคโนโลยีสารสนเทศและการสื่อสาร

Source: The 2007 Industrial Census, Ratchaburi Province, National Statistical Office, Ministry of Information and Communication Technology

ตาราง 12 มูลค่าสินทรัพย์ถาวรที่เปลี่ยนแปลงระหว่าง มกราคม - ธันวาคม 2549 จำแนกตามขนาดของสถานประกอบการ

TABLE 12 VALUE OF FIXED ASSETS CHANGE IN JANUARY - DECEMBER 2006 BY SIZE OF ESTABLISHMENT

(พันบาท In Thousand Baht)

ขนาดของสถานประกอบการ	จำนวน สถาน- ประกอบ การ Number of establishments	มูลค่าสินทรัพย์ถาวรที่เปลี่ยนแปลง			Change in value of fixed assets		Size of establishment
		รวม Total	มูลค่าสินทรัพย์ ถาวรที่ซื้อหรือ ผลิตขึ้นเอง Value of new or cost producing of fixed assets	มูลค่าสินทรัพย์ ถาวรที่ขาย Value of disposal of fixed assets	โอน กรรมสิทธิ์ Ownership transfer fee		
รวม	3,170	2,758,081	2,522,664	235,344	73	Total	
1-15 คน	2,797	76,701	76,675	0	26	1-15 persons	
16-25 คน	116	27,305	27,267	38	-	16-25 persons	
26-30 คน	30	2,889	2,889	-	-	26-30 persons	
31-50 คน	68	21,067	19,810	1,257	-	31-50 persons	
51-200 คน	103	361,808	285,325	76,436	47	51-200 persons	
มากกว่า 200 คน	56	2,268,311	2,110,698	157,613	-	More than 200 persons	

หมายเหตุ: D หมายถึง ตัวเลขที่ไม่เปิดเผย

Note: D means disclosure prohibited.

ที่มา: สำมะโนอุตสาหกรรม พ.ศ.2550 จังหวัดราชบุรี สำนักงานสถิติแห่งชาติ กระทรวงเทคโนโลยีสารสนเทศและการสื่อสาร

Source: The 2007 Industrial Census, Ratchaburi Province, National Statistical Office, Ministry of Information and Communication Technology

ตอนที่ 2 ข้อมูลการดำเนินงานของสถานประกอบการ
จำแนกตามหมวดอุตสาหกรรม

สารบัญตารางสถิติ

- ตอนที่ 2 ข้อมูลการดำเนินงานกิจการจำแนกตามหมวดอุตสาหกรรม**
- ตาราง 1 สถิติมูลฐานอุตสาหกรรมการผลิตในปี 2549 จำแนกตามหมวดอุตสาหกรรม
- ตาราง 2 มูลค่าผลผลิตของสถานประกอบการอุตสาหกรรมการผลิตในปี 2549 จำแนกตามหมวดอุตสาหกรรม
- ตาราง 3 ค่าใช้จ่ายขั้นกลางของสถานประกอบการอุตสาหกรรมการผลิตในปี 2549 จำแนกตามหมวดอุตสาหกรรม
- ตาราง 4 คนทำงานในสถานประกอบการอุตสาหกรรมการผลิตในปี 2549 จำแนกตามสถานภาพการทำงาน เพศ และหมวดอุตสาหกรรม
- ตาราง 5 จำนวนสถานประกอบการอุตสาหกรรมการผลิต จำแนกตามจำนวนวันทำงานต่อสัปดาห์ จำนวนชั่วโมงทำงานเฉลี่ยต่อวันของลูกจ้าง และหมวดอุตสาหกรรม
- ตาราง 6 ค่าตอบแทนแรงงานในปี 2549 จำแนกตามหมวดอุตสาหกรรม
- ตาราง 7 มูลค่าวัตถุดิบและวัสดุประกอบฯ และสินค้าคงเหลือต้นปีและปลายปี 2549 จำแนกตามหมวดอุตสาหกรรม
- ตาราง 8 ส่วนเปลี่ยนแปลงของมูลค่าวัตถุดิบและวัสดุประกอบฯ และสินค้าคงเหลือในปี 2549 จำแนกตามหมวดอุตสาหกรรม
- ตาราง 9 ค่าใช้จ่ายทั้งสิ้นและค่าภาษีมูลค่าเพิ่มสุทธิของสถานประกอบการอุตสาหกรรมการผลิตในปี 2549 จำแนกตามหมวดอุตสาหกรรม
- ตาราง 10 รายรับทั้งสิ้นของสถานประกอบการอุตสาหกรรมการผลิตในปี 2549 จำแนกตามหมวดอุตสาหกรรม
- ตาราง 11 มูลค่าตามบัญชีของสินทรัพย์ถาวรในปี 2549 จำแนกตามหมวดอุตสาหกรรม
- ตาราง 12 มูลค่าสินทรัพย์ถาวรที่เปลี่ยนแปลงระหว่าง มกราคม - ธันวาคม 2549 จำแนกตามหมวดอุตสาหกรรม

ตาราง 1 สถิติฐานอุตสาหกรรมผลิตในปี 2549 จำแนกตามหมวดอุตสาหกรรม

TABLE 1 SUMMARY OF BASIC STATISTICS FOR MANUFACTURING ESTABLISHMENTS IN 2006 BY DIVISION OF INDUSTRY

รหัส Code	หมวดอุตสาหกรรม	จำนวน สถานประกอบการ Number of establishments	จำนวน คนทำงาน Number of persons engaged	ลูกจ้าง Employees		มูลค่าผลผลิต Value of gross output	ค่าใช้จ่าย ชั้นกลาง Intermediate consumption	มูลค่าเพิ่ม Value added	Division of Industry
				จำนวน Number	ค่าตอบแทน แรงงาน Remuneration				
	รวม	3,170	58,277	53,372	5,156,191	69,190,648	53,789,421	15,401,227	Total
15	การผลิตภัณฑอาหารและเครื่องดื่ม	567	15,801	14,631	1,432,931	24,540,961	18,833,315	5,707,647	Manufacture of food products and beverages
17	การผลิตสิ่งทอ	303	7,650	7,276	697,331	13,731,875	12,020,710	1,711,165	Manufacture of textiles
18	การผลิตเครื่องแต่งกาย รวมทั้ง การตกแต่งและย้อมสีขนสัตว์	524	1,105	387	20,418	72,833	47,025	25,808	Manufacture of wearing apparei; dressing and dyeing of fur
19	การฟอกและตกแต่งหนังทุก รวมทั้ง การผลิตกระเป๋าเดินทาง กระเป๋าถือ อานม้า เครื่องเย็บปัก และรองเท้า	98	349	141	5,717	12,611	6,468	6,144	Tanning and dressing of leather; manufacture of luggage, handbags, saddlery,harness and footwear
20	การผลิตไม้และผลิตภัณฑ์จากไม้และ ไม้ก๊อก ยกเว้น เฟอร์นิเจอร์ รวมทั้ง การผลิตสิ่งของที่ทำจากพวงและวัสดุถักสานอื่นๆ	243	1,925	1,601	80,263	1,141,504	695,114	446,390	Manufacture of wood and of products of wood and cork, except furniture; manufacture of articles of straw and plaiting materials
21	การผลิตกระดาษและผลิตภัณฑ์กระดาษ	12	1,654	1,651	265,030	6,070,627	4,024,305	2,046,323	Manufacture of paper and paper products
22	การพิมพ์โฆษณา การพิมพ์ และ การทำสำเนาสื่อบันทึก	66	338	241	7,796	133,292	76,602	56,689	Publishing, printing and reproduction of recorded media
23	การผลิตผลิตภัณฑ์ถ่านโค้ก ผลิตภัณฑ์ที่ได้จาก การถลุงแร่เหล็กและเหล็กกล้า	3	181	179	D	D	D	D	Manufacture of coke, refined petroleum products and nuclear fuel
24	การผลิตเคมีภัณฑ์และผลิตภัณฑ์เคมี	33	1,734	1,686	149,566	4,097,973	2,787,030	1,310,943	Manufacture of chemicals and chemical products
25	การผลิตผลิตภัณฑ์ยางและพลาสติก	36	1,663	1,615	119,874	1,512,821	1,197,454	315,367	Manufacture of rubber and plastics products
26	การผลิตผลิตภัณฑ์จากแร่โลหะ	247	11,897	11,447	1,163,810	7,191,969	5,559,718	1,632,251	Manufacture of other non-metallic mineral products

(พันบาท In Thousand Baht)

ตาราง 1 สถิติฐานอุตสาหกรรมการผลิตในปี 2549 จำแนกตามหมวดอุตสาหกรรม (ต่อ)

TABLE 1 SUMMARY OF BASIC STATISTICS FOR MANUFACTURING ESTABLISHMENTS IN 2006 BY DIVISION OF INDUSTRY (Contd.)

รหัส Code	หมวดอุตสาหกรรม	จำนวน สถานประกอบการ Number of establishments	จำนวน คนทำงาน Number of persons engaged	ลูกจ้าง Employees		มูลค่าผลผลิต Value of gross output	ค่าใช้จ่าย ชั้นกลาง Intermediate consumption	มูลค่าเพิ่ม Value added	Division of Industry
				จำนวน Number	ค่าตอบแทน Remuneration				
27	การผลิตโลหะขั้นพื้นฐาน	41	529	442	29,614	1,389,142	1,280,591	108,552	Manufacture of basic metals
28	การผลิตผลิตภัณฑ์ที่ทำจากโลหะประดิษฐ์ ยกเว้นเครื่องจักรและอุปกรณ์	393	3,463	2,939	274,875	1,231,267	899,168	332,099	Manufacture of fabricated metal products, except machinery and equipment
29	การผลิตเครื่องจักรและอุปกรณ์ ซึ่งมิได้จัดประเภทไว้ในที่อื่น	54	1,690	1,636	197,844	2,955,236	2,480,785	474,451	Manufacture of machinery and equipment n.e.c.
31	การผลิตเครื่องจักรและเครื่องอุปกรณ์ไฟฟ้า ซึ่งมิได้จัดประเภทไว้ในที่อื่น	6	99	90	6,136	88,708	39,321	49,387	Manufacture of electrical machinery and apparatus n.e.c.
32	การผลิตอุปกรณ์และเครื่องอุปกรณ์วิทยุ โทรทัศน์ และการสื่อสาร	11	1,949	1,940	291,831	1,568,689	1,322,649	246,039	Manufacture of radio, television and communication equipment and apparatus
34	การผลิตยานยนต์ รถพ่วงและรถกึ่งรถพ่วง	81	2,141	2,007	160,802	987,896	722,013	265,884	Manufacture of motor vehicles, trailers and semi-trailers
35	การผลิตเครื่องอุปโภคบริโภคอื่น ๆ	19	517	497	42,413	250,182	176,178	74,003	Manufacture of other transport equipment
36	การผลิตเฟอร์นิเจอร์ รวมทั้งการผลิต ซึ่งมิได้จัดประเภทไว้ในที่อื่น	430	3,512	2,890	186,444	1,384,987	921,702	463,285	Manufacture of furniture; manufacturing n.e.c.
37	การผลิตวัสดุที่นำมาผลิตเป็นวัสดุรีไซเคิล	3	82	78	D	D	D	D	Recycling

หมายเหตุ: D หมายถึง ข้อมูลที่ไม่เปิดเผย

Note: D means disclosure prohibited.

ที่มา: สำมะโนอุตสาหกรรม พ.ศ.2550 จังหวัดราชบุรี สำนักงานสถิติแห่งชาติ กระทรวงเทคโนโลยีสารสนเทศและการสื่อสาร

Source: The 2007 Industrial Census, Ratchaburi Province, National Statistical Office, Ministry of Information and Communication Technology

ตาราง 2 มูลค่าผลผลิตของสถานประกอบการอุตสาหกรรมการผลิตในปี 2549 จำแนกตามหมวดอุตสาหกรรม

TABLE 2 VALUE OF GROSS OUTPUT OF MANUFACTURING ESTABLISHMENTS IN 2006 BY DIVISION OF INDUSTRY

รหัส Code	หมวดอุตสาหกรรม	จำนวน สถาน- ประกอบการ Number of establishments	รวม Total	มูลค่าขาย ผลผลิต Sales of goods produced	รายรับจาก การขายสินค้า ที่ซื้อมาจากหน่วย ในสภาพเดิม Sales of goods purchased for resale	รายรับจากการ รับจ้างเหมาทำการ ผลิตสินค้า Receipts for contract and commission work	รายรับจากการ ให้บริการบำรุงรักษา ซ่อมแซมและติดตั้ง ใหม่แก่สถาน ประกอบการอื่น Receipts for repair and installation work etc.	รายรับจากการ ให้เช่าอาคาร ฯลฯ และรายรับอื่น ๆ Receipts for rent on building etc. and other receipts	ส่วนเปลี่ยนแปลง มูลค่าสินค้าคงเหลือ Change in value of stocks of goods	Division of Industry
	รวม	3,170	69,190,648	64,235,870	1,730,103	187,785	3,756	1,539,355	1,493,779	Total
15	การผลิตผลิตภัณฑ์อาหารและเครื่องดื่ม	567	24,540,961	23,112,794	43,748	490	-	128,924	1,255,006	Manufacture of food products and beverages
17	การผลิตสิ่งทอ	303	13,731,875	13,287,257	590	428	438	254,284	188,878	Manufacture of textiles
18	การผลิตเครื่องแต่งกาย รวมทั้ง การตกแต่งและซ่อมเสื้อผ้า	524	72,833	70,359	-	1,643	-	-	831	Manufacture of wearing apparel; dressing and dyeing of fur
19	การผลิตกระดาษ เคียงเย็บกระดาษ การฟอกและตกแต่งหนังฟอก รวมทั้ง การผลิตกระดาษเย็บกระดาษ และกระดาษ เครื่องเขียน	98	12,611	10,901	-	1,720	-	-	-10	Tanning and dressing of leather; manufacture of luggage, handbags, saddlery, harness and footwear
20	การผลิตไม้และผลิตภัณฑ์จากไม้และ ไม้ก๊อก ยกเว้น เฟอร์นิเจอร์ รวมทั้ง การผลิตสิ่งของที่ทำจากฟางและวัสดุจากสาหร่าย	243	1,141,504	1,110,429	-	253	-	371	30,452	Manufacture of wood and of products of wood and cork, except furniture; manufacture of articles of straw and plaiting materials
21	การผลิตกระดาษและผลิตภัณฑ์กระดาษ	12	6,070,627	5,120,231	120,000	-	-	986,759	-156,363	Manufacture of paper and paper products
22	การพิมพ์โฆษณา การพิมพ์ และ การทำสำเนาสื่อบันทึก	66	133,292	125,205	-	-	-	-	8,086	Publishing, printing and reproduction of recorded media
23	การผลิตผลิตภัณฑ์แก้ว แก้ว ผลิตภัณฑ์ที่ได้จาก การกลั่นน้ำมันปิโตรเลียมและเชื้อเพลิงปรมาณู	3	D	D	D	-	-	D	D	Manufacture of coke, refined petroleum products and nuclear fuel
24	การผลิตเคมีภัณฑ์และผลิตภัณฑ์เคมี	33	4,097,973	4,187,199	307,028	300	-	14,021	-410,575	Manufacture of chemicals and chemical products
25	การผลิตผลิตภัณฑ์ยางและพลาสติก	36	1,512,821	1,360,389	136,188	1,302	-	12,277	2,665	Manufacture of rubber and plastics products
26	การผลิตผลิตภัณฑ์จากแร่โลหะ	247	7,191,969	5,956,174	665,652	780	-	47,892	521,472	Manufacture of other non-metallic mineral products

ตาราง 2 มูลค่าผลผลิตของสถานประกอบการอุตสาหกรรมผลิตในปี 2549 จำแนกตามหมวดอุตสาหกรรม (ต่อ)

TABLE 2 VALUE OF GROSS OUTPUT OF MANUFACTURING ESTABLISHMENTS IN 2006 BY DIVISION OF INDUSTRY (Contd.)

รหัส Code	หมวดอุตสาหกรรม	จำนวน ประกอบ Number of establishments	รวม Total	มูลค่าขายผลผลิต Sales of goods produced	การขายสินค้า ที่ซื้อเข้ามาจำหน่าย ในสภาพเดิม Sales of goods purchased for resale	รายรับจากการ รับจ้างเหมาทำการ ผลิตสินค้า Receipts for contract and commission work	รายรับจากการ ให้บริการบำรุงรักษา ซ่อมแซมและติดตั้ง ให้แก่สถาน ประกอบการอื่น Receipts for repair and installation work etc.	รายรับจากการ ให้เช่าอาคาร ฯลฯ และรายรับอื่น ๆ Receipts for rent on building etc. and other receipts	ส่วนเปลี่ยนแปลง มูลค่าสินค้าคงเหลือ Change in value of stocks of goods	Division of Industry
27	การผลิตโลหะขั้นมูลฐาน	41	1,389,142	1,375,068	1,319	540	111	-	12,105	Manufacture of basic metals
28	การผลิตผลิตภัณฑ์ที่ทำจากโลหะประดิษฐ์ ยกเว้นเครื่องจักรและอุปกรณ์	393	1,231,267	1,179,621	2,051	4,073	1,589	3,242	40,692	Manufacture of fabricated metal products, except machinery and equipment
29	การผลิตเครื่องจักรและอุปกรณ์ ซึ่งมิได้จัดประเภทไว้ในที่อื่น	54	2,955,236	2,947,862	24,854	-	1,027	10,358	-28,866	Manufacture of machinery and equipment n.e.c.
31	การผลิตเครื่องจักรและอุปกรณ์ไฟฟ้า ซึ่งมิได้จัดประเภทไว้ในที่อื่น	6	88,708	84,602	-	-	-	-	4,106	Manufacture of electrical machinery and apparatus n.e.c.
32	การผลิตอุปกรณ์และเครื่องอุปกรณวิทยุ โทรทัศน์ และการสื่อสาร	11	1,568,689	1,545,028	-	12,835	-	3,734	7,091	Manufacture of radio, television and communication equipment and apparatus
34	การผลิตยานยนต์ รถพ่วงและรถกึ่งรถพ่วง	81	987,896	946,844	19,872	140	-	1,082	19,960	Manufacture of motor vehicles, trailers and simi-trailers
35	การผลิตเครื่องอุปกรณการขนส่งอื่น ๆ	19	250,182	154,259	3,567	77,525	459	16,864	-2,492	Manufacture of other transport equipment
36	การผลิตเฟอร์นิเจอร์ รวมทั้งการผลิต ซึ่งมิได้จัดประเภทไว้ในที่อื่น	430	1,384,987	1,165,519	84,420	85,756	133	46,704	2,455	Manufacture of furniture; manufacturing n.e.c.
37	การนำผลิตภัณฑ์ที่นำมาผลิตเป็นวัสดุใหม่	3	D	D	-	-	-	D	-	Recycling

หมายเหตุ: D หมายถึง ตัวเลขที่ไม่เปิดเผย

Note: D means disclosure prohibited.

ที่มา: สำมะโนอุตสาหกรรม พ.ศ.2550 จังหวัดราชบุรี สำนักงานสถิติแห่งชาติ กระทรวงเทคโนโลยีสารสนเทศและการสื่อสาร

Source: The 2007 Industrial Census, Ratchaburi Province, National Statistical Office, Ministry of Information and Communication Technology

ตาราง 3 ค่าใช้จ่ายขั้นกลางของสถานประกอบการอุตสาหกรรมผลิตในปี 2549 จำแนกตามหมวดอุตสาหกรรม

TABLE 3 INTERMEDIATE CONSUMPTION OF MANUFACTURING ESTABLISHMENTS IN 2006 BY DIVISION OF INDUSTRY

รหัส Code	หมวดอุตสาหกรรม	จำนวน สถาน- ประกอบ การ Number of establishments	รวม Total	ค่าซื้อวัตถุดิบ และวัสดุประกอบ ที่ใช้ในการผลิต Purchase of materials and components	ค่าเชื้อเพลิง และค่าไฟฟ้า ที่ใช้ภายในการผลิต Cost of fuels, cost of electricity used in production	ค่าติดตั้งซ่อมแซมและ บำรุงรักษาสินค้า ที่จำหน่ายให้ลูกค้า Cost of repair and maintenance sales of goods of purchase	Division of Industry
	รวม	3,170	53,789,421	35,474,538	7,971,279	142,499	Total
15	การผลิตผลิตภัณฑ์อาหารและเครื่องดื่ม	567	18,833,315	14,572,383	1,545,021	27,582	Manufacture of food products and beverages
17	การผลิตสิ่งทอ	303	12,020,710	6,647,847	3,959,440	19,264	Manufacture of textiles
18	การผลิตเครื่องแต่งกาย รวมทั้ง การตกแต่งและซ่อมสิ่งนสัตว์	524	47,025	28,837	5,629	184	Manufacture of wearing apparel; dressing and dyeing of fur
19	การฟอกและตกแต่งหนังฟอก รวมทั้ง การผลิตกระเป๋าเป้เดินทาง กระเป๋าถือ อานม้า เครื่องเย็บมกลาก และรองเท้า	98	6,468	3,601	625	6	Tanning and dressing of leather; manufacture of luggage, handbags, saddlery, harness and footwear
20	การผลิตไม้และผลิตภัณฑ์จากไม้และ ไม้ก๊อก ยกเว้น เฟอร์นิเจอร์ รวมทั้ง การผลิตสิ่งของที่ทำจากฟางและวัสดุถักสานอื่นๆ	243	695,114	507,352	23,740	1,946	Manufacture of wood and of products of wood and cork, except furniture; manufacture of articles of straw and plaiting materials
21	การผลิตกระดาษและผลิตภัณฑ์กระดาษ	12	4,024,305	2,739,340	543,376	125	Manufacture of paper and paper products
22	การพิมพ์โฆษณา การพิมพ์ และ การทำสำเนาสื่อบันทึก	66	76,602	77,429	4,381	149	Publishing, printing and reproduction of recorded media
23	การผลิตผลิตภัณฑ์ถ่านโค้ก ผลิตภัณฑ์ที่ได้จาก การถลุงน้ำมันปิโตรเลียมและเชื้อเพลิงปรมาณู	3	D	D	D	-	Manufacture of coke, refined petroleum products and nuclear fuel
24	การผลิตเคมีภัณฑ์ถ่านโค้ก ผลิตภัณฑ์เคมี การผลิตเคมีภัณฑ์และผลิตภัณฑ์เคมี	33	2,787,030	1,744,307	424,284	720	Manufacture of chemicals and chemical products
25	การผลิตผลิตภัณฑ์ยางและพลาสติก	36	1,197,454	943,987	61,139	1,407	Manufacture of rubber and plastics products
26	การผลิตผลิตภัณฑ์จากแร่โลหะ	247	5,559,718	2,798,630	887,222	27,423	Manufacture of other non-metallic mineral products

ตาราง 3 ค่าใช้จ่ายขั้นกลางของสถานประกอบการอุตสาหกรรมผลิตในปี 2549 จำแนกตามหมวดอุตสาหกรรม (ต่อ)

TABLE 3 INTERMEDIATE CONSUMPTION OF MANUFACTURING ESTABLISHMENTS IN 2006 BY DIVISION OF INDUSTRY (Contd.)

รหัส Code	หมวดอุตสาหกรรม	จำนวน สถาน- ประกอบ การ Number of establishments	รวม Total	ค่าซื้อวัตถุดิบ และวัสดุประกอบ ที่ใช้ในการผลิต Purchase of materials and components	ค่าเชื้อเพลิง และค่าไฟฟ้า ที่ใช้ภายในการผลิต Cost of fuels, cost of electricity used in production	ค่าติดตั้งซ่อมแซมและ บำรุงรักษาสินค้า ที่จำหน่ายให้ลูกค้า Cost of repair and maintenance sales of goods of purchase	Division of Industry
27	การผลิตโลหะขั้นพื้นฐาน	41	1,280,591	1,125,254	92,915	23	Manufacture of basic metals
28	การผลิตผลิตภัณฑ์ที่ทำจากโลหะประดิษฐ์ ยกเว้นเครื่องจักรและอุปกรณ์	393	899,168	569,923	75,338	8,382	Manufacture of fabricated metal products, except machinery and equipment
29	การผลิตเครื่องจักรและอุปกรณ์ ซึ่งไม่ได้จัดประเภทไว้ในที่อื่น	54	2,480,785	1,662,905	91,472	42,083	Manufacture of machinery and equipment n.e.c.
31	การผลิตเครื่องจักรและเครื่องอุปกรณไฟฟ้า ซึ่งไม่ได้จัดประเภทไว้ในที่อื่น	6	39,321	28,751	4,888	-	Manufacture of electrical machinery and apparatus n.e.c.
32	การผลิตอุปกรณ์และเครื่องอุปกรณวิทยุ โทรทัศน์ และการสื่อสาร	11	1,322,649	726,442	121,125	96	Manufacture of radio, television and communication equipment and apparatus
34	การผลิตยานยนต์ รถพ่วงและรถเก๋งรถพ่วง	81	722,013	468,563	39,699	2,579	Manufacture of motor vehicles, trailers and simi-trailers
35	การผลิตเครื่องอุปกรณการขนส่งอื่นๆ	19	176,178	91,275	10,476	1,549	Manufacture of other transport equipment
36	การผลิตเฟอร์นิเจอร์ รวมทั้งการผลิต ซึ่งไม่ได้จัดประเภทไว้ในที่อื่น	430	921,702	476,605	66,321	8,981	Manufacture of furniture; manufacturing n.e.c.
37	การนำผลิตภัณฑ์เก่ามาผลิตเป็นวัตถุดิบใหม่	3	D	D	D	-	Recycling

(พันบาท In Thousand Baht)

ตาราง 3 ค่าใช้จ่ายขั้นกลางของสถานประกอบการอุตสาหกรรมผลิตในปี 2549 จำแนกตามหมวดอุตสาหกรรม (ต่อ)
TABLE 3 INTERMEDIATE CONSUMPTION OF MANUFACTURING ESTABLISHMENTS IN 2006 BY DIVISION OF INDUSTRY (Contd.)

รหัส Code	หมวดอุตสาหกรรม	ค่าติดตั้งซ่อมแซมและ บำรุงรักษาเครื่องจักร เครื่องมือ Cost of repair and maintenance of machinery and equipment	ค่าซื้อสินค้า ที่ซื้อมาจากจำหน่าย ในสภาพเดิม Purchase of goods for resale	ค่าจ้างเหมาจ่ายให้ สถานประกอบการ อื่นผลิตสินค้าให้ Cost of contract and commission work	ค่าใช้จ่ายอื่นๆ Other expenses	ส่วนเปลี่ยนแปลง มูลค่าวัตถุดิบและ วัสดุประกอบฯ คงเหลือ Change in value of stocks of materials and components	Division of Industry
	รวม	874,163	1,511,761	250,655	7,992,919	428,393	Total
15	การผลิตผลิตภัณฑ์อาหารและเครื่องดื่ม	332,070	202,571	273	2,550,317	396,903	Manufacture of food products and beverages
17	การผลิตสิ่งทอ	153,810	4,372	21,828	1,097,724	-116,425	Manufacture of textiles
18	การผลิตเครื่องแต่งกาย รวมทั้ง การตกแต่งและซ่อมสิ่งขนสัตว์	1,333	-	-	11,867	823	Manufacture of wearing apparel; dressing and dyeing of fur
19	การฟอกและตกแต่งหนังฟอก รวมทั้ง การผลิตกระเป๋าเดินทาง กระเป๋าถือ อานม้า เครื่องเทียมลาก และรองเท้า	38	-	-	2,175	-23	Tanning and dressing of leather; manufacture of luggage, handbags, saddlery, harness and footwear
20	การผลิตไม้และผลิตภัณฑ์จากไม้และ ไม้ก๊อก ยกเว้น เพอร์นิจอร์ รวมทั้ง การผลิตสิ่งของที่ทำจากฟางและวัสดุถักสานอื่นๆ	6,014	62,350	-	94,891	1,180	Manufacture of wood and of products of wood and cork, except furniture; manufacture of articles of straw and plaiting materials
21	การผลิตกระดาษและผลิตภัณฑ์กระดาษ	11,076	252,591	-	639,177	161,379	Manufacture of paper and paper products
22	การพิมพ์โฆษณา การพิมพ์ และ การทำสำเนาสื่อบันทึก	262	-	-	10,626	16,244	Publishing, printing and reproduction of recorded media
23	การผลิตผลิตภัณฑ์ถ่านโค้ก ผลิตภัณฑ์ที่ได้จาก การถลุงแร่เหล็กและเชื้อเพลิงปริมาณ	D	D	-	D	D	Manufacture of coke, refined petroleum products and nuclear fuel
24	การผลิตเคมีภัณฑ์และผลิตภัณฑ์เคมี	24,498	300,039	-	248,541	-44,642	Manufacture of chemicals and chemical products
25	การผลิตผลิตภัณฑ์ยางและพลาสติก	17,252	19,533	11,729	149,082	6,674	Manufacture of rubber and plastics products
26	การผลิตผลิตภัณฑ์จากแร่โลหะ	77,181	252,163	50	1,433,174	-83,874	Manufacture of other non-metallic mineral products

ตาราง 3 ค่าใช้จ่ายขั้นกลางของสถานประกอบการอุตสาหกรรมในปี 2549 จำแนกตามหมวดอุตสาหกรรม (ต่อ)
TABLE 3 INTERMEDIATE CONSUMPTION OF MANUFACTURING ESTABLISHMENTS IN 2006 BY DIVISION OF INDUSTRY (Contd.)

รหัส Code	หมวดอุตสาหกรรม	ค่าติดตั้งซ่อมแซมและบำรุงรักษาเครื่องจักร เครื่องมือ Cost of repair and maintenance of machinery and equipment	ค่าซื้อสินค้าที่ซื้อมาจากหน้าขายในสภาพเดิม Purchase of goods for resale	ค่าจ้างเหมาจ่ายให้สถานประกอบการอื่นผลิตสินค้าให้ Cost of contract and commission work	ค่าใช้จ่ายอื่น ๆ Other expenses	ส่วนเปลี่ยนแปลงมูลค่าวัตถุดิบและวัสดุประกอบฯ คงเหลือ Change in value of stocks of materials and components	Division of Industry
27	การผลิตโลหะขั้นมูลฐาน	9,329	497	-	90,215	37,642	Manufacture of basic metals
28	การผลิตผลิตภัณฑ์ที่ทำจากโลหะประดิษฐ์ ยกเว้นเครื่องจักรและอุปกรณ์	41,546	8,294	16,654	217,251	38,219	Manufacture of fabricated metal products, except machinery and equipment
29	การผลิตเครื่องจักรและอุปกรณ์ซึ่งไม่ได้จัดประเภทไว้ในที่อื่น	26,481	13,500	151,549	515,126	22,330	Manufacture of machinery and equipment n.e.c.
31	การผลิตเครื่องจักรและเครื่องอุปกรณ์ไฟฟ้าซึ่งไม่ได้จัดประเภทไว้ในที่อื่น	159	-	890	7,209	2,576	Manufacture of electrical machinery and apparatus n.e.c.
32	การผลิตอุปกรณ์และเครื่องอุปกรณ์วิทยุโทรทัศน์ และการสื่อสาร	143,005	-	-	333,380	1,399	Manufacture of radio, television and communication equipment and apparatus
34	การผลิตยานยนต์ รถพ่วงและรถกึ่งรถพ่วง	5,750	17,282	23,212	155,517	-9,411	Manufacture of motor vehicles, trailers and semi-trailers
35	การผลิตเครื่องอุปกรณ์การขนส่งอื่น ๆ	685	3,086	2,726	63,451	-2,931	Manufacture of other transport equipment
36	การผลิตเฟอร์นิเจอร์ รวมทั้งการผลิตซึ่งไม่ได้จัดประเภทไว้ในที่อื่น	14,076	73,746	21,743	249,536	-10,693	Manufacture of furniture; manufacturing n.e.c.
37	การนำผลิตภัณฑ์กลับมาผลิตเป็นวัตถุดิบใหม่	D	-	-	D	D	Recycling

หมายเหตุ: D หมายถึง ตัวเลขที่ไม่เปิดเผย

Note: D means disclosure prohibited.

ที่มา: สำนักอุตสาหกรรม พ.ศ.2550 จังหวัดราชบุรี สำนักงานสถิติแห่งชาติ กระทรวงเทคโนโลยีสารสนเทศและการสื่อสาร

Source: The 2007 Industrial Census, Ratchaburi Province, National Statistical Office, Ministry of Information and Communication Technology

ตาราง 4 คนทำงานในสถานประกอบการอุตสาหกรรมผลิตในปี 2549 จำแนกตามสถานภาพการทำงาน เพศ และหมวดอุตสาหกรรม
TABLE 4 PERSONS ENGAGED IN MANUFACTURING ESTABLISHMENTS IN 2006 BY WORK STATUS, SEX AND DIVISION OF INDUSTRY

รหัส Code	จำนวน สถาน- ประกอบการ Number of establishments	รวม Total		คนทำงานโดยไม่ได้รับ ค่าจ้าง/เงินเดือน Unpaid workers		ลูกจ้างในกรรมวิธีการผลิต Operatives						ลูกจ้างอื่น ๆ Other employees			Division of Industry					
		รวม Total	ชาย Male	หญิง Female	รวม Total	ชาย Male	หญิง Female	รวม Total		ผู้ปฏิบัติงานฝีมือ Skill labour		ผู้ปฏิบัติงานไม่มีฝีมือ Unskill labour		รวม Total		ชาย Male	หญิง Female			
								ชาย Male	หญิง Female	ชาย Male	หญิง Female	ชาย Male	หญิง Female							
	รวม	58,277	31,091	27,187	4,905	2,255	2,650	48,434	26,614	21,820	35,795	20,802	14,993	12,639	5,812	6,827	4,939	2,221	2,718	Total
15	การผลิตผลิตภัณฑ์อาหารและเครื่องดื่ม	15,801	7,424	8,377	1,170	501	669	13,315	6,406	6,908	8,836	4,769	4,067	4,479	1,638	2,841	1,316	516	800	Manufacture of food products and beverages
17	การผลิตสิ่งทอ	7,650	3,274	4,376	374	73	302	6,854	3,038	3,816	4,856	2,212	2,644	1,998	826	1,172	422	163	259	Manufacture of textiles
18	การผลิตเครื่องแต่งกาย รวมทั้ง การตกแต่งและซ่อมเสื้อผ้า	1,105	201	903	718	157	561	386	44	341	337	41	296	49	3	46	1	-	1	Manufacture of wearing apparel; dressing and dyeing of fur
19	การฟอกและตกแต่งหนังฟอก รวมทั้ง การผลิตกระเป๋าเดินทาง กระเป๋าถือ อานม้า เครื่องเขียนสาก และรองเท้า	349	142	206	208	85	123	141	57	84	137	57	80	4	-	4	-	-	-	Tanning and dressing of leather; manufacture of luggage, handbags, saddlery,harness and footwear
20	การผลิตไม้และผลิตภัณฑ์จากไม้และ ไม้ก๊อก ยกเว้น เพอร์นิงเจอร์ รวมทั้ง การผลิตสิ่งของที่ทำจากฟางและวัสดุอัดอีกสถานอื่น ๆ	1,925	1,157	767	324	191	133	1,555	952	603	817	381	436	738	571	167	46	14	32	Manufacture of wood and of products of wood and cork, except furniture; manufacture of articles of straw and plaiting materials
21	การผลิตกระดาษและผลิตภัณฑ์กระดาษ	1,654	1,084	570	3	1	2	1,280	923	357	1,233	910	323	47	13	34	371	160	211	Manufacture of paper and paper products
22	การพิมพ์โฆษณา การพิมพ์ และ การทำสำเนาสื่อบันทึก	338	199	140	98	62	35	238	133	104	222	122	99	16	11	5	3	3	-	Publishing, printing and reproduction of recorded media
23	การผลิตผลิตภัณฑ์จากไม้ได้ ผลิตภัณฑ์ที่ได้จาก การกลั่นน้ำมันปิโตรเลียมและเชื้อเพลิงปรมาณู	181	130	51	2	1	1	97	86	11	93	82	11	4	4	-	82	43	39	Manufacture of coke, refined petroleum products and nuclear fuel
24	การผลิตเคมีภัณฑ์และผลิตภัณฑ์เคมี	1,734	970	764	48	25	23	1,569	891	678	1,474	810	664	95	81	14	117	54	63	Manufacture of chemicals and chemical products
25	การผลิตผลิตภัณฑ์ยางและพลาสติก	1,663	809	854	48	28	19	1,498	741	758	1,052	587	496	416	154	262	117	40	77	Manufacture of rubber and plastics products
26	การผลิตผลิตภัณฑ์จากแร่โลหะ	11,897	7,357	4,540	451	277	174	9,677	6,191	3,486	8,030	5,344	2,687	1,646	847	800	1,770	889	881	Manufacture of other non-metallic mineral products

ตาราง 4 คนทำงานในสถานประกอบการอุตสาหกรรมการผลิตในปี 2549 จำแนกตามสถานภาพการทำงาน เพศ และหมวดอุตสาหกรรม (ต่อ)
TABLE 4 PERSONS ENGAGED IN MANUFACTURING ESTABLISHMENTS IN 2006 BY WORK STATUS, SEX AND DIVISION OF INDUSTRY (Contd.)

รหัส Code	หมวดอุตสาหกรรม	จำนวน สถาน- ประกอบการ Number of establishments	รวม Total		คนทำงานโดยไม่ได้รับ ค่าจ้าง/เงินเดือน Unpaid workers		ลูกจ้างในกรรมวิธีการผลิต Operatives						ลูกจ้างอื่น ๆ Other employees			Division of Industry					
			ชาย Male	หญิง Female	รวม Total	ชาย Male	หญิง Female	ผู้ปฏิบัติงานที่มีฝีมือ Skill labour		ผู้ปฏิบัติงานไม่มีฝีมือ Unskill labour		รวม Total	ชาย Male	หญิง Female	รวม Total		ชาย Male	หญิง Female			
								รวม Total	ชาย Male	หญิง Female	รวม Total								ชาย Male	หญิง Female	
27	การผลิตโลหะขั้นพื้นฐาน	41	529	396	134	87	52	35	401	322	79	164	151	13	237	171	66	42	22	20	Manufacture of basic metals
28	การผลิตผลิตภัณฑ์ที่ทำจากโลหะประดิษฐ์ ยกเว้นเครื่องจักรและอุปกรณ์	393	3,463	2,637	826	523	425	98	2,767	2,130	637	2,542	1,933	609	225	197	29	1,72	82	90	Manufacture of fabricated metal products, except machinery and equipment
29	การผลิตเครื่องจักรและอุปกรณ์ ซึ่งมีได้จัดประเภทไว้ในที่อื่น	54	1,690	1,326	364	54	49	5	1,534	1,229	305	1,253	1,009	244	281	220	61	102	48	54	Manufacture of machinery and equipment n.e.c.
31	การผลิตเครื่องจักรและเครื่องอุปกรณ์ไฟฟ้า ซึ่งมิได้จัดประเภทไว้ในที่อื่น	6	99	44	55	8	8	-	91	36	55	91	36	55	-	-	-	-	-	-	Manufacture of electrical machinery and apparatus n.e.c.
32	การผลิตอุปกรณ์และเครื่องอุปกรณ์วิทยุ โทรทัศน์ และการสื่อสาร	11	1,949	728	1,221	9	9	-	1,906	709	1,197	1,299	415	884	607	294	313	34	10	24	Manufacture of radio, television and communication equipment and apparatus
34	การผลิตยานยนต์ รถพ่วงและรถกึ่งพ่วง	81	2,141	1,512	629	135	81	54	1,815	1,321	494	1,610	1,170	440	205	151	54	192	111	81	Manufacture of motor vehicles, trailers and semi-trailers
35	การผลิตเครื่องอุปกรณ์การขนส่งอื่น ๆ	19	517	331	186	20	19	1	422	277	145	251	181	70	171	96	75	75	35	40	Manufacture of other transport equipment
36	การผลิตเฟอร์นิเจอร์ รวมทั้งการผลิต ซึ่งมิได้จัดประเภทไว้ในที่อื่น	430	3,512	1,301	2,210	622	209	413	2,813	1,062	1,750	1,441	576	865	1,372	486	885	77	30	47	Manufacture of furniture, manufacturing n.e.c.
37	การนำผลิตภัณฑ์กลับมาผลิตเป็นวัสดุอุปกรณ์ใหม่	3	82	69	13	4	2	2	78	67	11	29	18	11	49	49	-	-	-	-	Recycling

หมายเหตุ: D หมายถึง ตัวเลขที่ไม่เปิดเผย

Note: D means disclosure prohibited.

ที่มา: สำนักงานอุตสาหกรรม พ.ศ.2550 จังหวัดราชบุรี สำนักงานสถิติแห่งชาติ กระทรวงเทคโนโลยีสารสนเทศและการสื่อสาร

Source: The 2007 Industrial Census, Ratchaburi Province, National Statistical Office, Ministry of Information and Communication Technology

ตาราง 5 จำนวนสถานประกอบการอุตสาหกรรมผลิต จำนวนตามจำนวนวันทำงานต่อสัปดาห์ จำนวนชั่วโมงทำงานเฉลี่ยต่อวันของลูกจ้าง และหมวดอุตสาหกรรม
TABLE 5 NUMBER OF MANUFACTURING ESTABLISHMENTS BY WORKING DAYS PER WEEK, WORKING HOURS PER DAY OF EMPLOYEES AND DIVISION OF INDUSTRY

รหัส Code	หมวดอุตสาหกรรม	จำนวน สถาน ประกอบการ Number of establishments	ลูกจ้างในกรรมวิธีการผลิต						ลูกจ้างอื่น ๆ						Division of Industry		
			จำนวนวันทำงาน ต่อสัปดาห์			จำนวนชั่วโมงทำงาน เฉลี่ยต่อวัน			จำนวนวันทำงาน ต่อสัปดาห์			จำนวนชั่วโมงทำงาน เฉลี่ยต่อวัน					
			Number of working days per week		Number of working hours per day	Number of working days per week		Number of working hours per day	Number of working days per week		Number of working hours per day	Number of working days per week		Number of working hours per day			
			≤ 5	6		7	< 8		8 - 10	11 - 12		> 12	≤ 5			6	7
	รวม	3,170	279	939	168	102	1,258	27	-	34	194	9	8	223	6	-	Total
15	การผลิตผลิตภัณฑ์อาหารและเครื่องดื่ม	567	115	210	53	55	313	10	-	7	55	5	3	61	2	-	Manufacture of food products and beverages
17	การผลิตสิ่งทอ	303	11	57	4	6	65	1	-	2	10	-	-	12	-	-	Manufacture of textiles
18	การผลิตเครื่องแต่งกาย รวมทั้ง การตกแต่งและซ่อมเสื้อผ้า	524	4	43	16	-	62	1	-	-	1	-	-	1	-	-	Manufacture of wearing apparel; dressing and dyeing of fur
19	การฟอกและตกแต่งหนังฟอก รวมทั้ง การผลิตกระเป๋าเดินทาง กระเป๋าถือ อานม้า เครื่องเทียมลาก และรองเท้า	98	9	11	7	-	27	-	-	-	-	-	-	-	-	-	Tanning and dressing of leather; manufacture of luggage, handbags, saddlery, harness and footwear
20	การผลิตไม้และผลิตภัณฑ์จากไม้และ ไม้ก๊อก ยกเว้น เฟอร์นิเจอร์ รวมทั้ง การผลิตสิ่งของที่ทำจากฟางและวัสดุอีกสานอื่นๆ	243	6	27	6	-	38	-	-	-	8	-	-	8	-	-	Manufacture of wood and of products of wood and cork, except furniture; manufacture of articles of straw and plaiting materials
21	การผลิตกระดาษและผลิตภัณฑ์กระดาษ	12	-	9	1	-	9	1	-	-	8	-	-	8	-	-	Manufacture of paper and paper products
22	การพิมพ์โฆษณา การพิมพ์ และ การทำสำเนาสื่อบันทึก	66	1	22	-	-	23	-	-	-	1	-	-	1	-	-	Publishing, printing and reproduction of recorded media
23	การผลิตผลิตภัณฑ์พลาสติกที่ฉีดจาก การกลั่นน้ำมันปิโตรเลียมและเชื้อเพลิงปรมาณู	3	1	1	-	-	2	-	-	1	1	-	-	2	-	-	Manufacture of coke, refined petroleum products and nuclear fuel
24	การผลิตเคมีภัณฑ์และผลิตภัณฑ์เคมี	33	3	19	4	1	23	2	-	1	7	1	1	8	-	-	Manufacture of chemicals and chemical products
25	การผลิตผลิตภัณฑ์ยางและพลาสติก	36	5	18	7	2	24	3	-	1	8	1	1	9	-	-	Manufacture of rubber and plastics products
26	การผลิตผลิตภัณฑ์จากแร่โลหะ	247	24	130	38	16	171	4	-	15	36	-	3	47	1	-	Manufacture of other non-metallic mineral products

ตาราง 5 จำนวนสถานประกอบการอุตสาหกรรมผลิต จำแนกตามจำนวนวันทำงานต่อสัปดาห์ จำนวนชั่วโมงทำงานเฉลี่ยต่อวันของลูกจ้าง และหมวดอุตสาหกรรม (ต่อ)
 TABLE 5 NUMBER OF MANUFACTURING ESTABLISHMENTS BY WORKING DAYS PER WEEK, WORKING HOURS PER DAY OF EMPLOYEES AND DIVISION OF INDUSTRY (Contd.)

รหัส Code	หมวดอุตสาหกรรม	จำนวน สถาน ประกอบการ Number of establishments	ลูกจ้างในกรรมวิธีการผลิต				ลูกจ้างอื่น ๆ				Division of Industry				
			จำนวนวันทำงานต่อสัปดาห์		จำนวนชั่วโมงทำงานเฉลี่ยต่อวัน		จำนวนวันทำงานต่อสัปดาห์		จำนวนชั่วโมงทำงานเฉลี่ยต่อวัน						
			≤ 5	6 - 7	< 8	8 - 10	11 - 12	> 12	≤ 5	6 - 7		< 8	8 - 10	11 - 12	> 12
27	การผลิตโลหะขั้นมูลฐาน	41	4	17	1	20	-	-	-	-	4	-	-	-	Manufacture of basic metals
28	การผลิตผลิตภัณฑ์ที่ทำจากโลหะประดิษฐ์ ยกเว้นเครื่องจักรและอุปกรณ์	393	53	182	3	241	2	-	-	-	25	1	-	-	Manufacture of fabricated metal products, except machinery and equipment
29	การผลิตเครื่องจักรและอุปกรณ์ ซึ่งได้จัดประเภทไว้นั้นที่อื่น	54	9	25	2	30	1	-	-	-	9	-	-	-	Manufacture of machinery and equipment n.e.c.
31	การผลิตเครื่องจักรและเครื่องอุปกรณไฟฟ้า ซึ่งได้จัดประเภทไว้นั้นที่อื่น	6	-	2	-	2	-	-	-	-	-	-	-	-	Manufacture of electrical machinery and apparatus n.e.c.
32	การผลิตอุปกรณ์และเครื่องอุปกรณวิทยุ โทรทัศน์ และการสื่อสาร	11	-	11	1	9	1	-	-	-	3	-	-	-	Manufacture of radio, television and communication equipment and apparatus
34	การผลิตยานยนต์ รถพ่วงและรถแทรกเตอร์	81	5	73	1	79	-	-	-	-	12	-	-	-	Manufacture of motor vehicles, trailers and simi-trailers
35	การผลิตเครื่องอุปกรณการขนส่งอื่น ๆ	19	1	11	2	14	-	-	-	-	5	-	-	-	Manufacture of other transport equipment
36	การผลิตเฟอร์นิเจอร์ รวมทั้งการผลิต ซึ่งได้จัดประเภทไว้นั้นที่อื่น	430	29	71	20	103	-	-	-	1	6	2	-	-	Manufacture of furniture, manufacturing n.e.c.
37	การนำผลิตภัณฑ์กลับมาผลิตเป็นวัตถุดิบใหม่	3	-	3	-	3	-	-	-	-	-	-	-	-	Recycling

หมายเหตุ: D หมายถึง ตัวเลขที่ไม่เปิดเผย

Note: D means disclosure prohibited.

ที่มา: สำมะโนอุตสาหกรรม พ.ศ.2550 จังหวัดราชบุรี สำนักงานสถิติแห่งชาติ กระทรวงเทคโนโลยีสารสนเทศและการสื่อสาร

Source: The 2007 Industrial Census, Ratchaburi Province, National Statistical Office, Ministry of Information and Communication Technology

ตาราง 6 ค่าตอบแทนแรงงานในปี 2549 จำแนกตามหมวดอุตสาหกรรม

TABLE 6 REMUNERATION IN 2006 BY DIVISION OF INDUSTRY

รหัส Code	หมวดอุตสาหกรรม	จำนวน สถาน- ประกอบ การ Number of establishments	จำนวน ลูกจ้าง Number of employees	รวม Total	ลูกจ้างในกรรมวิธีการผลิต Operatives						เงินที่สถานประกอบ การ จ่ายสมทบเข้ากองทุน เพื่อการประกันสังคม ฯลฯ Employer's contribution to social security	Division of Industry	
					รวม Total	ค่าจ้าง เงินเดือน Wages, salaries	ค่าล่วงเวลา โบนัส ฯลฯ Overtime bonus etc.	และผลประโยชน์ตอบแทน Fringe benefits		ค่ารักษาพยาบาล Medical care			สวัสดิการ อื่น ๆ Others
								รวม Total	ค่าจ้าง เงินเดือน Wages, salaries				
	รวม	3,170	53,372	5,156,191	4,362,622	3,633,928	484,494	21,298	63,474	159,428	Total		
15	การผลิตผลิตภัณฑ์อาหารและเครื่องดื่ม	567	14,631	1,432,931	1,251,261	1,032,234	157,005	8,059	15,872	38,090	Manufacture of food products and beverages		
17	การผลิตสิ่งทอ	303	7,276	697,331	634,113	521,719	68,926	2,272	7,896	33,300	Manufacture of textiles		
18	การผลิตเครื่องแต่งกาย รวมทั้ง การตกแต่งและย้อมสีขนสัตว์	524	387	20,418	20,335	19,715	23	5	12	580	Manufacture of wearing apparel; dressing and dyeing of fur		
19	การฟอกและตกแต่งหนังฟอก รวมทั้ง การผลิตกระเป๋าเดินทาง กระเป๋าถือ ยานพา หนะเครื่องใช้พลาสติก และรองเท้า	98	141	5,717	5,717	5,642	-	-	46	29	Tanning and dressing of leather; manufacture of luggage, handbags, saddlery, harness and footwear		
20	การผลิตไม้และผลิตภัณฑ์จากไม้และ ไม้ก๊อก ยกเว้น เฟอร์นิเจอร์ รวมทั้ง การผลิตสิ่งของที่ทำจากฟางและวัสดุจากสานอื่นๆ	243	1,601	80,263	72,690	65,923	3,481	299	50	2,937	Manufacture of wood and of products of wood and cork, except furniture; manufacture of articles of straw and plaiting materials		
21	การผลิตกระดาษและผลิตภัณฑ์กระดาษ	12	1,651	265,030	150,754	99,493	27,741	3,726	5,255	14,540	Manufacture of paper and paper products		
22	การพิมพ์โฆษณา การพิมพ์ และ การทำสำเนาสื่อบันทึก	66	241	7,796	7,644	5,788	161	-	952	743	Publishing, printing and reproduction of recorded media		
23	การผลิตผลิตภัณฑ์ปิโตรเลียมที่ได้ออก จากการกลั่นน้ำมันปิโตรเลียมและเชื้อเพลิงปรมาณู	3	179	D	D	D	D	-	D	D	Manufacture of coke, refined petroleum products and nuclear fuel		
24	การผลิตเคมีภัณฑ์และผลิตภัณฑ์เคมี	33	1,686	149,566	126,748	101,396	16,774	267	2,027	6,285	Manufacture of chemicals and chemical products		
25	การผลิตผลิตภัณฑ์ยางและพลาสติก	36	1,615	119,874	93,402	76,719	13,983	70	170	2,460	Manufacture of rubber and plastics products		
26	การผลิตผลิตภัณฑ์จากแร่โลหะ	247	11,447	1,163,810	951,516	838,789	68,312	2,697	20,808	20,910	Manufacture of other non-metallic mineral products		

(พันบาท In Thousand Baht)

ตาราง 6 ค่าตอบแทนแรงงานในปี 2549 จำแนกตามหมวดอุตสาหกรรม (ต่อ)

TABLE 6 REMUNERATION IN 2006 BY DIVISION OF INDUSTRY (Contd.)

(พันบาท In Thousand Baht)

รหัส Code	หมวดอุตสาหกรรม	จำนวน สถาน- ประกอบการ Number of establishments	จำนวน ลูกจ้าง Number of employees	รวม Total	ลูกจ้างในกรรมวิธีการผลิต Operatives						เงินที่สถานประกอบการ จ่ายสมทบเข้ากองทุน เพื่อการประกันสังคม ฯลฯ Employer's contribution to social security	Division of Industry
					รวม Total	ค่าจ้าง เงินเดือน Wages, salaries	ค่าล่วงเวลา โบนัส ฯลฯ Overtime bonus etc.	สวัสดิการ และผลประโยชน์ตอบแทน Fringe benefits		เงินที่สถานประกอบการ จ่ายสมทบเข้ากองทุน เพื่อการประกันสังคม ฯลฯ Employer's contribution to social security		
								ค่ารักษาพยาบาล Medical care	อื่น ๆ Others			
27	การผลิตโลหะขั้นมูลฐาน	41	442	29,614	22,534	921	-	2,102	648	648	Manufacture of basic metals	
28	การผลิตผลิตภัณฑ์ที่ทำจากโลหะประดิษฐ์ ยกเว้นเครื่องจักรและอุปกรณ์	393	2,939	274,875	159,192	24,177	48	1,004	6,939	6,939	Manufacture of fabricated metal products, except machinery and equipment	
29	การผลิตเครื่องจักรและอุปกรณ์ ซึ่งมีได้จัดประเภทไว้ในที่อื่น	54	1,636	197,844	130,510	34,709	465	2,810	7,367	7,367	Manufacture of machinery and equipment n.e.c.	
31	การผลิตเครื่องจักรและเครื่องอุปกรณ์ไฟฟ้า ซึ่งมีได้จัดประเภทไว้ในที่อื่น	6	91	6,136	5,067	736	-	-	333	333	Manufacture of electrical machinery and apparatus n.e.c.	
32	การผลิตอุปกรณ์และเครื่องอุปกรณ์วิทยุ โทรทัศน์ และการสื่อสาร	11	1,940	291,831	229,835	44,519	735	153	10,265	10,265	Manufacture of radio, television and communication equipment and apparatus	
34	การผลิตยานยนต์ รถพ่วงและรถกึ่งรถพ่วง	81	2,007	160,802	123,796	7,960	6	849	4,312	4,312	Manufacture of motor vehicles, trailers and semi-trailers	
35	การผลิตเครื่องอุปกรณ์การขนส่งอื่นๆ	19	497	42,413	26,392	7,219	-	309	1,055	1,055	Manufacture of other transport equipment	
36	การผลิตเฟอร์นิเจอร์ รวมทั้งการผลิต ซึ่งมีได้จัดประเภทไว้ในที่อื่น	430	2,890	186,444	155,487	6,159	2,649	3,125	7,411	7,411	Manufacture of furniture; manufacturing n.e.c.	
37	การนำผลิตภัณฑ์กลับมาผลิตเป็นวัสดุรูปใหม่	3	78	D	D	-	-	-	D	D	Recycling	

ตาราง 6 ค่าตอบแทนแรงงานในปี 2549 จำแนกตามหมวดอุตสาหกรรม (ต่อ)
TABLE 6 REMUNERATION IN 2006 BY DIVISION OF INDUSTRY (Contd.)

รหัส Code	หมวดอุตสาหกรรม	ลูกจ้างอื่น ๆ Other employees							เงินที่สถานประกอบการ จ่ายสมทบเข้ากองทุน เพื่อการประกันสังคม ฯลฯ Employer's contribution to social security	Division of Industry
		รวม Total	ค่าจ้าง เงินเดือน Wages, salaries	ค่าล่วงเวลา โบนัส ฯลฯ Overtime bonus etc.	สวัสดิการ และผลประโยชน์ตอบแทน Fringe benefits		ค่ารักษาพยาบาล Medical care	อื่น ๆ Others		
					ค่าจ้าง เงินเดือน Wages, salaries	ค่าล่วงเวลา โบนัส ฯลฯ Overtime bonus etc.				
		793,570	657,299	69,240	8,140	8,841	50,050	Total		
15	การผลิตผลิตภัณฑ์อาหารและเครื่องดื่ม	181,670	148,937	21,386	769	2,991	7,587	Manufacture of food products and beverages		
17	การผลิตสิ่งทอ	63,217	53,876	6,193	188	313	2,648	Manufacture of textiles		
18	การผลิตเครื่องแต่งกาย รวมทั้ง การตกแต่งและซ่อมสิ่งส่วนตัว	83	56	-	-	-	27	Manufacture of wearing apparel; dressing and dyeing of fur		
19	การฟอกและตกแต่งหนังฟอก รวมทั้ง การผลิตกระเป๋าเดินทาง กระเป๋าถือ อานม้า เครื่องเทียมลาก และรองเท้า	-	-	-	-	-	-	Tanning and dressing of leather; manufacture of luggage, handbags, saddlery,harness and footwear		
20	การผลิตไม้และผลิตภัณฑ์จากไม้และ ไม้ก๊อก ยกเว้น เฟอรันิเจอร์ รวมทั้ง การผลิตสิ่งของที่ทำจากฟางและวัสดุถักสานอื่น ๆ	7,573	7,202	30	-	-	342	Manufacture of wood and of products of wood and cork, except furniture; manufacture of articles of straw and plaiting materials		
21	การผลิตกระดาษและผลิตภัณฑ์กระดาษ	114,276	65,598	9,462	6,732	2,119	30,365	Manufacture of paper and paper products		
22	การพิมพ์โฆษณา การพิมพ์ และ การทำสำเนาสื่อบันทึก	152	104	48	-	-	-	Publishing, printing and reproduction of recorded media		
23	การผลิตผลิตภัณฑ์ถ่านโค้ก ผลิตภัณฑ์ที่ไดจาก การถ่านน้ำมันปิโตรเลียมและเชื้อเพลิงปรมาณู	D	D	D	-	D	D	Manufacture of coke, refined petroleum products and nuclear fuel		
24	การผลิตเคมีภัณฑ์และผลิตภัณฑ์เคมี	22,817	16,991	4,154	72	890	711	Manufacture of chemicals and chemical products		
25	การผลิตผลิตภัณฑ์ยางและพลาสติก	26,473	22,631	3,244	-	1	597	Manufacture of rubber and plastics products		
26	การผลิตผลิตภัณฑ์จากแร่โลหะ	212,294	194,398	13,136	286	1,223	3,252	Manufacture of other non-metallic mineral products		

(พันบาท In Thousand Baht)

ตาราง 6 ค่าตอบแทนแรงงานในปี 2549 จำแนกตามหมวดอุตสาหกรรม (ต่อ)
TABLE 6 REMUNERATION IN 2006 BY DIVISION OF INDUSTRY (Contd.)

รหัส Code	หมวดอุตสาหกรรม	ลูกจ้างอื่น ๆ Other employees							เงินที่สถานประกอบการ จ่ายสมทบเข้ากองทุน เพื่อการประกันสังคม ฯลฯ Employer's contribution to social security	Division of Industry
		รวม Total	ค่าจ้าง เงินเดือน Wages, salaries	ค่าล่วงเวลา โบนัส ฯลฯ Overtime bonus etc.	สวัสดิการ และผลประโยชน์ตอบแทน Fringe benefits		ค่ารักษาพยาบาล Medical care	อื่น ๆ Others		
					ค่าจ้าง เงินเดือน Wages, salaries	ค่าล่วงเวลา โบนัส ฯลฯ Overtime bonus etc.				
27	การผลิตโลหะขั้นมูลฐาน	3,409	3,246	55	-	39	69	Manufacture of basic metals		
28	การผลิตผลิตภัณฑ์ที่ทำจากโลหะประดิษฐ์ ยกเว้นเครื่องจักรและอุปกรณ์	83,515	76,716	5,131	37	42	1,589	Manufacture of fabricated metal products, except machinery and equipment		
29	การผลิตเครื่องจักรและอุปกรณ์ ซึ่งไม่ได้จัดประเภทไว้ในที่อื่น	21,985	17,607	2,910	17	503	948	Manufacture of machinery and equipment n.e.c.		
31	การผลิตเครื่องจักรและเครื่องอุปกรณ์ไฟฟ้า ซึ่งไม่ได้จัดประเภทไว้ในที่อื่น	-	-	-	-	-	-	Manufacture of electrical machinery and apparatus n.e.c.		
32	การผลิตอุปกรณ์และเครื่องอุปกรณ์วิทยุ โทรทัศน์ และการสื่อสาร	6,323	5,322	289	-	560	153	Manufacture of radio, television and communication equipment and apparatus		
34	การผลิตยานยนต์ รถพ่วงและรถถังรถพ่วง	23,880	21,515	1,417	-	76	873	Manufacture of motor vehicles, trailers and simi-trailers		
35	การผลิตเครื่องอุปกรณ์การขนส่งอื่น ๆ	7,438	5,829	1,291	-	38	280	Manufacture of other transport equipment		
36	การผลิตเฟอร์นิเจอร์ รวมทั้งการผลิต ซึ่งไม่ได้จัดประเภทไว้ในที่อื่น	11,613	11,196	21	38	41	318	Manufacture of furniture; manufacturing n.e.c.		
37	การนำผลิตภัณฑ์เก่ามาผลิตเป็นวัสดุดีบุกใหม่	-	-	-	-	-	-	Recycling		

หมายเหตุ: D หมายถึง ตัวเลขที่ไม่เปิดเผย

Note: D means disclosure prohibited.

ที่มา: สำนักงานอุตสาหกรรม พ.ศ.2550 จังหวัดราชบุรี สำนักงานสถิติแห่งชาติ กระทรวงเทคโนโลยีสารสนเทศและการสื่อสาร

Source: The 2007 Industrial Census, Ratchaburi Province, National Statistical Office, Ministry of Information and Communication Technology

ตาราง 7 มูลค่าวัตถุดิบและวัสดุประกอบฯ และสินค้าคงเหลือต้นปีและปลายปี 2549 จำแนกตามหมวดอุตสาหกรรม

TABLE 7 VALUE OF STOCKS AT THE BEGINNING AND THE END OF 2006 BY DIVISION OF INDUSTRY

รหัส Code	หมวดอุตสาหกรรม	จำนวน สถาน- ประกอบ การ Number of establishments	มูลค่า ณ ต้นปี 2549 At the beginning of 2006					สินค้าที่ซื้อมา จำหน่ายใน สภาพเดิม Goods purchased for resale	Division of Industry
			รวม Total	วัตถุดิบ และ วัสดุประกอบฯ Materials and components	สินค้า ระหว่าง ผลิต Work in progress	สินค้า สำเร็จรูป Finished goods	สินค้าคงเหลือ สินค้าคงเหลือ Inventory		
	รวม	3,170	12,125,907	4,384,830	2,058,462	5,565,385	117,230	Total	
15	การผลิตผลิตภัณฑ์อาหารและเครื่องดื่ม	567	4,760,829	1,231,175	414,390	3,105,169	10,095	Manufacture of food products and beverages	
17	การผลิตสิ่งทอ	303	2,215,445	1,487,250	234,046	494,049	100	Manufacture of textiles	
18	การผลิตเครื่องแต่งกาย รวมทั้ง การตกแต่งและย้อมสีเส้นด้าย	524	3,191	2,292	446	453	-	Manufacture of wearing apparel; dressing and dyeing of fur	
19	การฟอกและตกแต่งหนังฟอก รวมทั้ง การผลิตกระเป๋าเดินทาง กระเป๋าถือ อานม้า เครื่องเย็บปัก และรองเท้า	98	624	405	149	70	-	Tanning and dressing of leather; manufacture of luggage, handbags, saddlery, harness and footwear	
20	การผลิตไม้และผลิตภัณฑ์จากไม้และ ไม้ก๊อก ยกเว้น เพอร์นิจเจอร์ รวมทั้ง การผลิตสิ่งของที่ทำจากฟางและวัสดุถิ่นกำเนิดอื่นๆ	243	58,275	25,871	15,860	16,543	-	Manufacture of wood and of products of wood and cork, except furniture; manufacture of articles of straw and plaiting materials	
21	การผลิตกระดาษและผลิตภัณฑ์กระดาษ	12	480,190	105,073	198,467	156,650	20,000	Manufacture of paper and paper products	
22	การพิมพ์โฆษณา การพิมพ์ และ การทำสำเนาสื่อบันทึก	66	31,116	9,032	22,047	10	27	Publishing, printing and reproduction of recorded media	
23	การผลิตผลิตภัณฑ์ถ่านโค้ก ผลิตภัณฑ์ที่ได้จาก การถลุงถ่านหินปิโตรเลียมและเชื้อเพลิงปรมาณู	3	D	D	-	D	D	Manufacture of coke, refined petroleum products and nuclear fuel	
24	การผลิตเคมีภัณฑ์และผลิตภัณฑ์เคมี	33	742,176	200,346	102,691	438,940	199	Manufacture of chemicals and chemical products	
25	การผลิตผลิตภัณฑ์ยางและพลาสติก	36	152,175	93,461	28,278	28,507	1,929	Manufacture of rubber and plastics products	
26	การผลิตผลิตภัณฑ์จากแร่โลหะ	247	2,192,171	626,630	385,266	1,121,263	59,012	Manufacture of other non-metallic mineral products	

(พันบาท In Thousand Baht)

ตาราง 7 มูลค่าวัตถุดิบและวัสดุประกอบฯ และสินค้าคงเหลือต้นปีและปลายปี 2549 จำแนกตามหมวดอุตสาหกรรม (ต่อ)
TABLE 7 VALUE OF STOCKS AT THE BEGINNING AND THE END OF 2006 BY DIVISION OF INDUSTRY (Contd.)

(พันบาท In Thousand Baht)

รหัส Code	หมวดอุตสาหกรรม	จำนวน สถาน- ประกอบการ Number of establishments	มูลค่า ณ ต้นปี 2549 At the beginning of 2006					สินค้าที่เข้ามา จำหน่ายใน สภาพเดิม Goods purchased for resale	Division of Industry
			รวม Total	วัตถุดิบ และ วัสดุประกอบฯ Materials and components	สินค้า ระหว่าง ผลิต Work in progress	สินค้า สำเร็จรูป Finished goods	สินค้า		
27	การผลิตโลหะขั้นมูลฐาน	41	42,631	32,966	279	9,386	-	Manufacture of basic metals	
28	การผลิตผลิตภัณฑ์ที่ทำจากโลหะประดิษฐ์ ยกเว้นเครื่องจักรและอุปกรณ์	393	220,056	98,782	52,031	58,820	10,424	Manufacture of fabricated metal products, except machinery and equipment	
29	การผลิตเครื่องจักรและอุปกรณ์ ซึ่งมิได้จัดประเภทไว้ในที่อื่น	54	723,025	174,316	529,517	7,316	11,877	Manufacture of machinery and equipment n.e.c.	
31	การผลิตเครื่องจักรและเครื่องอุปกรณ์ไฟฟ้า ซึ่งมิได้จัดประเภทไว้ในที่อื่น	6	13,236	9,236	-	4,000	-	Manufacture of electrical machinery and apparatus n.e.c.	
32	การผลิตอุปกรณ์และเครื่องอุปกรณ์วิทยุ โทรทัศน์ และการสื่อสาร	11	103,167	85,771	11,428	5,968	-	Manufacture of radio, television and communication equipment and apparatus	
34	การผลิตยานยนต์ รถพ่วงและรถกึ่งรถพ่วง	81	161,746	82,757	29,405	47,013	2,572	Manufacture of motor vehicles, trailers and semi-trailers	
35	การผลิตเครื่องอุปกรณ์การขนส่งอื่นๆ	19	42,916	15,008	8,447	19,460	-	Manufacture of other transport equipment	
36	การผลิตเฟอร์นิเจอร์ รวมทั้งการผลิต ซึ่งมิได้จัดประเภทไว้ในที่อื่น	430	152,240	86,811	25,714	39,615	102	Manufacture of furniture; manufacturing n.e.c.	
37	การนำผลิตภังค์ที่เก่ามาผลิตเป็นวัตถุดิบใหม่	3	D	D	-	-	-	Recycling	

ตาราง 7 มูลค่าวัตถุดิบและวัสดุประกอบฯ และสินค้าคงเหลือต้นปีและปลายปี 2549 จำแนกตามหมวดอุตสาหกรรม (ต่อ)

TABLE 7 VALUE OF STOCKS AT THE BEGINNING AND THE END OF 2006 BY DIVISION OF INDUSTRY (Contd.)

รหัส Code	หมวดอุตสาหกรรม	มูลค่า ณ ปลายปี 2549 At the end of 2006					สินค้าที่ซื้อมา จำหน่ายใน สภาพเดิม Goods purchased for resale	Division of Industry
		รวม Total	วัตถุดิบ และ วัสดุประกอบฯ Materials and components	สินค้า ระหว่าง ผลิต Work in progress	สินค้า สำเร็จรูป Finished goods	สินค้า คงเหลือ สินค้าคง เหลือ Inventory		
		1,048,079	4,813,224	3,359,718	5,713,899	161,238	Total	
15	การผลิตผลิตภัณฑ์อาหารและเครื่องดื่ม	6,412,738	1,628,078	1,664,848	3,086,764	33,048	Manufacture of food products and beverages	
17	การผลิตสิ่งทอ	2,287,898	1,370,825	220,822	695,951	300	Manufacture of textiles	
18	การผลิตเครื่องแต่งกาย รวมทั้ง การตกแต่งและย้อมสีขนสัตว์	4,846	3,116	1,251	479	-	Manufacture of wearing apparel; dressing and dyeing of fur	
19	การฟอกและตกแต่งหนังฟอก รวมทั้ง การผลิตกระเป๋าเดินทาง กระเป๋าถือ อานม้า เครื่องเขียนพลาสติก และรองเท้า	591	382	99	110	-	Tanning and dressing of leather; manufacture of luggage, handbags, saddlery, harness and footwear	
20	การผลิตไม้และผลิตภัณฑ์จากไม้และ ไม้ก๊อก ยกเว้น เพอร์นิเจอร์ รวมทั้ง การผลิตสิ่งของที่ทำงานจากพลาสติกอื่น ๆ	89,906	27,051	27,250	35,605	-	Manufacture of wood and of products of wood and cork, except furniture; manufacture of articles of straw and plaiting materials	
21	การผลิตกระดาษและผลิตภัณฑ์กระดาษ	485,207	266,452	23,506	180,249	15,000	Manufacture of paper and paper products	
22	การพิมพ์โฆษณา การพิมพ์ และ การทำสำเนาสิ่งพิมพ์	55,446	25,276	30,130	8	32	Publishing, printing and reproduction of recorded media	
23	การผลิตผลิตภัณฑ์น้ำมันดิบ ผลิตภัณฑ์ที่ได้จาก การกลั่นน้ำมันปิโตรเลียมและเชื้อเพลิงปรมาณู	D	D	D	D	D	Manufacture of coke, refined petroleum products and nuclear fuel	
24	การผลิตเคมีภัณฑ์และผลิตภัณฑ์เคมี	286,959	155,704	27,128	103,447	680	Manufacture of chemicals and chemical products	
25	การผลิตผลิตภัณฑ์ยางและพลาสติก	161,515	100,136	31,995	27,518	1,867	Manufacture of rubber and plastics products	
26	การผลิตผลิตภัณฑ์จากแร่โลหะ	2,629,768	542,756	647,241	1,352,951	86,820	Manufacture of other non-metallic mineral products	

(พันบาท In Thousand Baht)

ตาราง 7 มูลค่าวัตถุดิบและวัสดุประกอบฯ และสินค้าคงเหลือต้นปีและปลายปี 2549 จำแนกตามหมวดอุตสาหกรรม (ต่อ)
TABLE 7 VALUE OF STOCKS AT THE BEGINNING AND THE END OF 2006 BY DIVISION OF INDUSTRY (Contd.)

(พันบาท In Thousand Baht)

รหัส Code	หมวดอุตสาหกรรม	มูลค่า ณ ปลายปี 2549 At the end of 2006						สินค้าที่เข้ามา จำหน่ายใน สภาพเดิม Goods purchased for resale	Division of Industry
		รวม Total	วัตถุดิบ และ วัสดุประกอบฯ Materials and components	สินค้า ระหว่าง ผลิต Work in progress	สินค้า สำเร็จรูป Finished goods	สินค้าที่ซื้อ มา	สินค้าที่ซื้อ มา		
27	การผลิตโลหะขั้นมูลฐาน	92,378	70,608	4,120	17,152	497	Manufacture of basic metals		
28	การผลิตผลิตภัณฑ์ที่ทำจากโลหะประดิษฐ์ ยกเว้นเครื่องจักรและอุปกรณ์	298,967	137,002	76,176	80,132	5,657	Manufacture of fabricated metal products, except machinery and equipment		
29	การผลิตเครื่องจักรและอุปกรณ์ ซึ่งไม่ได้จัดประเภทไว้ในที่อื่น	716,490	196,646	500,366	4,847	14,631	Manufacture of machinery and equipment n.e.c.		
31	การผลิตเครื่องจักรและเครื่องอุปกรณ์ไฟฟ้า ซึ่งไม่ได้จัดประเภทไว้ในที่อื่น	19,918	11,812	4,321	3,785	-	Manufacture of electrical machinery and apparatus n.e.c.		
32	การผลิตอุปกรณ์และเครื่องอุปกรณ์วิทยุ โทรทัศน์ และการสื่อสาร	111,657	87,171	18,339	6,148	-	Manufacture of radio, television and communication equipment and apparatus		
34	การผลิตยานยนต์ รถพ่วงและรถกึ่งรถพ่วง	172,295	73,346	49,534	47,583	1,832	Manufacture of motor vehicles, trailers and semi-trailers		
35	การผลิตเครื่องอุปกรณ์การขนส่งอื่นๆ	37,493	12,077	11,633	13,783	-	Manufacture of other transport equipment		
36	การผลิตเฟอร์นิเจอร์ รวมทั้งการผลิต ซึ่งไม่ได้จัดประเภทไว้ในที่อื่น	144,003	76,117	20,875	46,958	52	Manufacture of furniture; manufacturing n.e.c.		
37	การผลิตภัณฑ์ที่นำมาผลิตเป็นวัตถุดิบใหม่	D	D	-	-	-	Recycling		

หมายเหตุ: D หมายถึง ตัวเลขที่ไม่เปิดเผย

Note: D means disclosure prohibited.

ที่มา: สำมะโนอุตสาหกรรม พ.ศ.2550 จังหวัดราชบุรี สำนักงานสถิติแห่งชาติ กระทรวงเทคโนโลยีสารสนเทศและการสื่อสาร

Source: The 2007 Industrial Census, Ratchaburi Province, National Statistical Office, Ministry of Information and Communication Technology

ตาราง 8 ส่วนเปลี่ยนแปลงของมูลค่าวัตถุดิบและวัสดุประกอบฯ และสินค้าคงเหลือในปี 2549 จำแนกตามหมวดอุตสาหกรรม

TABLE 8 CHANGE IN VALUE OF STOCKS IN 2006 BY DIVISION OF INDUSTRY

(พันบาท In Thousand Baht)

รหัส Code	หมวดอุตสาหกรรม	จำนวน สถาน- ประกอบ Number of establishments	ส่วนเปลี่ยนแปลงของมูลค่าวัตถุดิบและวัสดุประกอบฯ และสินค้าคงเหลือ Change in value of stocks					Division of Industry
			รวม Total	วัตถุดิบและ วัสดุประกอบฯ Materials and components	สินค้าระหว่าง ผลิต Work in progress	สินค้า สำเร็จรูป Finished goods	สินค้าที่ซื้อ มาจำหน่ายใน สภาพเดิม Goods purchased for resale	
	รวม	3,170	1,922,172	428,393	1,301,257	148,514	44,008	Total
15	การผลิตผลิตภัณฑ์อาหารและเครื่องดื่ม	567	1,651,909	396,903	1,250,458	-18,405	22,954	Manufacture of food products and beverages
17	การผลิตสิ่งทอ	303	72,453	-116,425	-13,225	201,902	200	Manufacture of textiles
18	การผลิตเครื่องแต่งกาย รวมทั้ง การตกแต่งและย้อมสีขนสัตว์	524	1,654	823	805	25	-	Manufacture of wearing apparel; dressing and dyeing of fur
19	การฟอกและตกแต่งหนังฟอก รวมทั้ง การผลิตกระเป๋าเดินทาง กระเป๋าถือ อานม้า เครื่องเย็บปัก และรองเท้า	98	-33	-23	-50	40	-	Tanning and dressing of leather; manufacture of luggage, handbags, saddlery, harness and footwear
20	การผลิตไม้และผลิตภัณฑ์จากไม้และ ไม้ก๊อก ยกเว้น เฟอร์นิเจอร์ รวมทั้ง การผลิตสิ่งของที่ทำจากฟางและวัสดุที่สานอื่นๆ	243	31,631	1,180	11,390	19,062	-	Manufacture of wood and of products of wood and cork, except furniture; manufacture of articles of straw and plaiting materials
21	การผลิตกระดาษและผลิตภัณฑ์กระดาษ	12	5,016	161,379	-174,962	23,599	-5,000	Manufacture of paper and paper products
22	การพิมพ์โฆษณา การพิมพ์ และ การทำสำเนาสิ่งบันทึก	66	24,330	16,244	8,083	-2	5	Publishing, printing and reproduction of recorded media
23	การผลิตผลิตภัณฑ์ถ่านโค้ก ผลิตภัณฑ์ที่ได้จาก การถลุงแร่เหล็กในโถปฏิรูปและเชื้อเพลิงปรมาณู	3	D	D	D	D	D	Manufacture of coke, refined petroleum products and nuclear fuel
24	การผลิตเคมีภัณฑ์และผลิตภัณฑ์เคมี	33	-455,217	-44,642	-75,563	-335,493	481	Manufacture of chemicals and chemical products
25	การผลิตผลิตภัณฑ์ยางและพลาสติก	36	9,339	6,674	3,717	-990	-63	Manufacture of rubber and plastics products
26	การผลิตผลิตภัณฑ์จากแร่โลหะ	247	437,598	-83,874	261,975	231,689	27,808	Manufacture of other non-metallic mineral products

ตาราง 8 ส่วนเปลี่ยนแปลงของมูลค่าวัตถุดิบและวัสดุประกอบฯ และสินค้าคงเหลือในปี 2549 จำแนกตามหมวดอุตสาหกรรม (ต่อ)

TABLE 8 CHANGE IN VALUE OF STOCKS IN 2006 BY DIVISION OF INDUSTRY (Contd.)

(พันบาท In Thousand Baht)

รหัส Code	หมวดอุตสาหกรรม	จำนวน สถาน- ประกอบการ Number of establishments	ส่วนเปลี่ยนแปลงของมูลค่าวัตถุดิบและวัสดุประกอบฯ และสินค้าคงเหลือ Change in value of stocks					Division of Industry
			รวม Total	วัตถุดิบและ วัสดุประกอบฯ Materials and components	สินค้าระหว่าง ผลิต Work in progress	สินค้า สำเร็จรูป Finished goods	สินค้าที่ซื้อ มาจำหน่ายในสภาพเดิม Goods purchased for resale	
27	การผลิตโลหะขั้นมูลฐาน	41	49,747	37,642	3,841	7,766	497	Manufacture of basic metals
28	การผลิตผลิตภัณฑ์ที่ทำจากโลหะประดิษฐ์ ยกเว้นเครื่องจักรและอุปกรณ์	393	78,911	38,219	24,146	21,312	-4,766	Manufacture of fabricated metal products, except machinery and equipment
29	การผลิตเครื่องจักรและอุปกรณ์ ซึ่งไม่ได้จัดประเภทไว้ในที่อื่น	54	-6,535	22,330	-29,152	-2,468	2,754	Manufacture of machinery and equipment n.e.c.
31	การผลิตเครื่องจักรและอุปกรณ์ไฟฟ้า ซึ่งไม่ได้จัดประเภทไว้ในที่อื่น	6	6,682	2,576	4,321	-215	-	Manufacture of electrical machinery and apparatus n.e.c.
32	การผลิตอุปกรณ์และเครื่องอุปกรณ์วิทยุ โทรทัศน์ และการสื่อสาร	11	8,490	1,399	6,911	180	-	Manufacture of radio, television and communication equipment and apparatus
34	การผลิตยานยนต์ รถพ่วงและรถกึ่งรถพ่วง	81	10,549	-9,411	20,129	571	-740	Manufacture of motor vehicles, trailers and semi-trailers
35	การผลิตเครื่องอุปกรณ์การขนส่งอื่นๆ	19	-5,423	-2,931	3,185	-5,677	-	Manufacture of other transport equipment
36	การผลิตเฟอร์นิเจอร์ รวมทั้งการผลิต ซึ่งไม่ได้จัดประเภทไว้ในที่อื่น	430	-8,238	-10,693	-4,839	7,344	-50	Manufacture of furniture; manufacturing n.e.c.
37	การนำผลิตภัณฑ์เก่ามาผลิตเป็นวัตถุดิบใหม่	3	D	D	-	-	-	Recycling

หมายเหตุ: D หมายถึง ตัวเลขที่ไม่เปิดเผย

Note: D means disclosure prohibited.

ที่มา: สำมะโนอุตสาหกรรม พ.ศ.2550 จังหวัดราชบุรี สำนักงานสถิติแห่งชาติ กระทรวงเทคโนโลยีสารสนเทศและการสื่อสาร

Source: The 2007 Industrial Census, Ratchaburi Province, National Statistical Office, Ministry of Information and Communication Technology

ตาราง 9 ค่าใช้จ่ายทั้งสิ้นและค่าภาษีมูลค่าเพิ่มสุทธิของสถานประกอบการอุตสาหกรรมผลิตในปี 2549 จำแนกตามหมวดอุตสาหกรรม

TABLE 9 TOTAL EXPENSES AND NET VALUE ADDED TAX OF MANUFACTURING ESTABLISHMENTS IN 2006 BY DIVISION OF INDUSTRY

รหัส Code	หมวดอุตสาหกรรม	จำนวน สถาน- ประกอบ การ Number of establishments	รวม Total	ค่าซื้อวัตถุดิบ และวัสดุประกอบ ที่ใช้ในการผลิต Purchase of materials and components	ค่าเชื้อเพลิง และค่าไฟฟ้า ที่ใช้จ่ายในการผลิต Cost of fuels, cost of electricity used in production	ค่าติดตั้งซ่อมแซมและ บำรุงรักษาสินค้า ที่จำหน่ายให้ลูกค้า Cost of repair and maintenance sales of goods of purchase	ค่าติดตั้งซ่อมแซมและ บำรุงรักษาเครื่องจักร เครื่องมือ Cost of repair and maintenance of machinery and equipment	Division of Industry
	รวม	3,170	56,592,826	35,474,538	7,971,279	142,499	874,163	Total
15	การผลิตผลิตภัณฑ์อาหารและเครื่องดื่ม	567	19,684,239	14,572,383	1,545,021	27,593	332,070	Manufacture of food products and beverages
17	การผลิตสิ่งทอ	303	12,470,374	6,647,847	3,959,440	19,264	153,810	Manufacture of textiles
18	การผลิตเครื่องแต่งกาย รวมทั้ง การตกแต่งและย้อมสีขนสัตว์	524	50,580	28,837	5,629	184	1,333	Manufacture of wearing apparel; dressing and dyeing of fur
19	การฟอกและตกแต่งหนังฟอก รวมทั้ง การผลิตกระเป๋าเดินทาง กระเป๋าถือ อานม้า เครื่องเย็บปัก และรองเท้า	98	6,804	3,601	625	6	38	Tanning and dressing of leather; manufacture of luggage, handbags, saddlery, harness and footwear
20	การผลิตไม้และผลิตภัณฑ์จากไม้และ ไม้ก๊อก ยกเว้น เฟอริไนเจอร์ รวมทั้ง การผลิตสิ่งของที่ทำจากฟางและวัสดุอีกสถานอื่น ๆ	243	711,871	507,352	23,740	1,946	6,014	Manufacture of wood and of products of wood and cork, except furniture; manufacture of articles of straw and plaiting materials
21	การผลิตกระดาษและผลิตภัณฑ์กระดาษ	12	4,377,286	2,739,340	543,376	125	11,076	Manufacture of paper and paper products
22	การพิมพ์โฆษณา การพิมพ์ และ การทำสำเนาสื่อบันทึก	66	103,824	77,429	4,381	149	262	Publishing, printing and reproduction of recorded media
23	การผลิตผลิตภัณฑ์ถ่านโค้ก ผลิตภัณฑ์ที่ได้จาก การถลุงถ่านหินปิโตรเลียมและเชื้อเพลิงปริมาณ	3	D	D	D	-	D	Manufacture of coke, refined petroleum products and nuclear fuel
24	การผลิตเคมีภัณฑ์และผลิตภัณฑ์เคมี	33	3,110,270	1,744,307	424,284	720	24,498	Manufacture of chemicals and chemical products
25	การผลิตผลิตภัณฑ์ยางและพลาสติก	36	1,220,512	943,987	61,139	1,407	17,252	Manufacture of rubber and plastics products
26	การผลิตผลิตภัณฑ์จากแร่โลหะ	247	5,746,439	2,798,630	887,222	27,423	77,181	Manufacture of other non-metallic

ตาราง 9 ค่าใช้จ่ายทั้งสิ้นและค่าภาษีมูลค่าเพิ่มสุทธิของสถานประกอบการอุตสาหกรรมการผลิตในปี 2549 จำแนกตามหมวดอุตสาหกรรม (ต่อ)

TABLE 9 TOTAL EXPENSES AND NET VALUE ADDED TAX OF MANUFACTURING ESTABLISHMENTS IN 2006 BY DIVISION OF INDUSTRY (Contd.)

รหัส Code	หมวดอุตสาหกรรม	จำนวน สถาน- ประกอบ การ Number of establishments	รวม Total	ค่าซื้อวัตถุดิบ และวัสดุประกอบ ที่ใช้ในการผลิต Purchase of materials and components	ค่าเชื้อเพลิง และค่าไฟฟ้า ที่ใช้ในการผลิต Cost of fuels, cost of electricity used in production	ค่าติดตั้งซ่อมแซมและ บำรุงรักษาสินค้า ที่จำหน่ายให้ลูกค้า Cost of repair and maintenance sales of goods of purchase	ค่าติดตั้งซ่อมแซมและ บำรุงรักษาเครื่องจักร เครื่องมือ Cost of repair and maintenance of machinery and equipment	Division of Industry
27	การผลิตโลหะขั้นมูลฐาน	41	1,350,648	1,125,254	92,915	23	9,329	Manufacture of basic metals
28	การผลิตผลิตภัณฑ์ที่ทำจากโลหะประดิษฐ์ ยกเว้นเครื่องจักรและอุปกรณ์	393	983,314	569,923	75,338	8,382	41,546	Manufacture of fabricated metal products, except machinery and equipment
29	การผลิตเครื่องจักรและอุปกรณ์ ซึ่งมิได้จัดประเภทไว้ในที่อื่น	54	2,703,889	1,662,905	91,472	42,083	26,481	Manufacture of machinery and equipment n.e.c.
31	การผลิตเครื่องจักรและเครื่องอุปกรณไฟฟ้า ซึ่งมิได้จัดประเภทไว้ในที่อื่น	6	42,910	28,751	4,888	-	159	Manufacture of electrical machinery and apparatus n.e.c.
32	การผลิตอุปกรณ์และเครื่องอุปกรณวิทยุ โทรทัศน์ และการสื่อสาร	11	1,401,877	726,442	121,125	96	143,005	Manufacture of radio, television and communication equipment and apparatus
34	การผลิตยานยนต์ รถพ่วงและรถกึ่งรถพ่วง	81	765,086	468,563	39,699	2,579	5,750	Manufacture of motor vehicles, trailers and simi-trailers
35	การผลิตเครื่องอุปกรณการขนส่งอื่นๆ	19	179,398	91,275	10,476	1,549	685	Manufacture of other transport equipment
36	การผลิตเฟอร์นิเจอร์ รวมทั้งการผลิต ซึ่งมิได้จัดประเภทไว้ในที่อื่น	430	941,829	476,605	66,321	8,981	14,076	Manufacture of furniture; manufacturing n.e.c.
37	การนำผลิตภัณฑ์ที่เข้ามาผลิตเป็นวัตถุดิบใหม่	3	D	D	D	-	D	Recycling

ตาราง 9 ค่าใช้จ่ายทั้งสิ้นและค่าภาษีมูลค่าเพิ่มสุทธิของสถานประกอบการอุตสาหกรรมผลิตในปี 2549 จำแนกตามหมวดอุตสาหกรรม (ต่อ)

TABLE 9 TOTAL EXPENSES AND NET VALUE ADDED TAX OF MANUFACTURING ESTABLISHMENTS IN 2006 BY DIVISION OF INDUSTRY (Contd.)

รหัส Code	หมวดอุตสาหกรรม	ค่าซื้อสินค้า ที่ซื้อจากร้านค้า ในสภาพเดิม Purchase of goods for resale	ค่าจ้างเหมาจ่ายให้ สถานประกอบการ อื่นผลิตสินค้าให้ Cost of contract and commission work	ค่าใช้จ่าย ในการขาย Cost of sale	ค่าใช้จ่าย ในการบริหาร และดำเนินงาน Administrative expense	ค่าใช้จ่ายอื่น ๆ Other expenses	ค่าภาษีอื่น ๆ Other taxes	ค่าภาษี มูลค่าเพิ่ม สุทธิ Net value added tax	Division of Industry
	รวม	1,511,761	250,655	1,839,414	4,616,031	2,867,605	46,370	998,511	Total
15	การผลิตผลิตภัณฑ์อาหารและเครื่องดื่ม	202,571	273	691,271	1,307,852	837,362	14,524	153,330	Manufacture of food products and beverages
17	การผลิตสิ่งทอ	4,372	21,828	203,104	749,031	462,495	4,395	244,788	Manufacture of textiles
18	การผลิตเครื่องแต่งกาย รวมทั้ง การตกแต่งและย้อมสีเส้นสัตว์	-	-	284	11,533	1,221	252	1,307	Manufacture of wearing apparel; dressing and dyeing of fur
19	การฟอกและตกแต่งหนังฟอก รวมทั้ง การผลิตกระเป๋าเดินทาง กระเป๋าถือ อานม้า เครื่องเทียมลาก และรองเท้า	-	-	61	2,248	18	46	162	Tanning and dressing of leather; manufacture of luggage, handbags, saddlery, harness and footwear
20	การผลิตไม้และผลิตภัณฑ์จากไม้และ ไม้ก๊อก ยกเว้น เพอร์ริ่งเจอร์ รวมทั้ง การผลิตสิ่งของที่ทำจากฟางและวัสดุถักสานอื่นๆ	62,350	-	20,725	59,369	25,052	189	5,134	Manufacture of wood and of products of wood and cork, except furniture; manufacture of articles of straw and plaiting materials
21	การผลิตกระดาษและผลิตภัณฑ์กระดาษ	252,591	-	65,875	328,270	301,647	6,176	128,811	Manufacture of paper and paper products
22	การพิมพ์โฆษณา การพิมพ์ และ การทำสำเนาสื่อบันทึก	-	-	3,456	12,474	1,925	116	3,634	Publishing, printing and reproduction of recorded media
23	การผลิตผลิตภัณฑ์ถ่านโค้ก ผลิตภัณฑ์ที่ได้จาก การถลุงแร่เหล็กในเตาปฏิกรณ์และเชื้อเพลิงปรมาณู	D	-	D	D	D	-	D	Manufacture of coke, refined petroleum products and nuclear fuel
24	การผลิตเคมีภัณฑ์และผลิตภัณฑ์เคมี การผลิตเคมีภัณฑ์และผลิตภัณฑ์เคมี	300,039	-	92,646	421,506	11,068	2,433	88,770	Manufacture of chemicals and chemical products
25	การผลิตผลิตภัณฑ์ยางและพลาสติก	19,533	11,729	25,146	80,958	53,853	419	5,090	Manufacture of rubber and plastics products
26	การผลิตผลิตภัณฑ์จากแร่โลหะ	252,163	50	269,499	680,421	543,414	7,020	203,415	Manufacture of other non-metallic mineral products

ตาราง 9 ค่าใช้จ่ายทั้งสิ้นและค่าภาษีมูลค่าเพิ่มสุทธิของสถานประกอบการอุตสาหกรรมการผลิตในปี 2549 จำแนกตามหมวดอุตสาหกรรม (ต่อ)

TABLE 9 TOTAL EXPENSES AND NET VALUE ADDED TAX OF MANUFACTURING ESTABLISHMENTS IN 2006 BY DIVISION OF INDUSTRY (Contd.)

รหัส Code	หมวดอุตสาหกรรม	ค่าซื้อสินค้า ที่ซื้อจาท่านาย ในสภาพเดิม Purchase of goods for resale	ค่าจ้างเหมาจ่ายให้ สถานประกอบการ อื่นผลิตสินค้าให้ Cost of contract and commission work	ค่าใช้จ่าย ในการขาย Cost of sale	ค่าใช้จ่าย ในการบริหาร และดำเนินการ Administrative expense	ค่าใช้จ่ายอื่น ๆ Other expenses	ค่าภาษีอื่น ๆ Other taxes	ค่าภาษี มูลค่าเพิ่ม สุทธิ Net value added tax	Division of Industry
27	การผลิตโลหะขั้นมูลฐาน	497	-	41,394	59,502	3,048	1,756	16,931	Manufacture of basic metals
28	การผลิตผลิตภัณฑ์ที่ทำจากโลหะประดิษฐ์ ยกเว้นเครื่องจักรและอุปกรณ์	8,294	16,654	36,696	122,827	84,454	1,889	17,311	Manufacture of fabricated metal products, except machinery and equipment
29	การผลิตเครื่องจักรและอุปกรณ์ ซึ่งมิได้จัดประเภทไว้ในที่อื่น	13,500	151,549	241,682	251,811	143,342	2,792	76,273	Manufacture of machinery and equipment n.e.c.
31	การผลิตเครื่องจักรและเครื่องอุปกรณ์ไฟฟ้า ซึ่งมิได้จัดประเภทไว้ในที่อื่น	-	890	1,657	2,869	3,180	137	379	Manufacture of electrical machinery and apparatus n.e.c.
32	การผลิตอุปกรณ์และเครื่องอุปกรณ์วิทยุ โทรทัศน์ และการสื่อสาร	-	-	30,259	132,013	234,704	699	13,534	Manufacture of radio, television and communication equipment and apparatus
34	การผลิตยานยนต์ รถพ่วงและรถกึ่งรถพ่วง	17,282	23,212	26,480	99,393	63,915	2,140	16,074	Manufacture of motor vehicles, trailers and semi-trailers
35	การผลิตเครื่องอุปโภคบริโภคขนส่งอื่น ๆ	3,086	2,726	337	27,005	36,726	317	5,216	Manufacture of other transport equipment
36	การผลิตเฟอร์นิเจอร์ รวมทั้งการผลิต ซึ่งมิได้จัดประเภทไว้ในที่อื่น	73,746	21,743	28,168	187,497	50,941	1,057	12,693	Manufacture of furniture; manufacturing n.e.c.
37	การนำผลิตภัณฑ์กลับมาผลิตเป็นวัตถุดิบใหม่	-	-	D	D	D	D	D	Recycling

หมายเหตุ: D หมายถึง ตัวเลขที่ไม่เปิดเผย

Note: D means disclosure prohibited.

ที่มา: สำมะโนอุตสาหกรรม พ.ศ.2550 จังหวัดราชบุรี สำนักงานสถิติแห่งชาติ กระทรวงเทคโนโลยีสารสนเทศและการสื่อสาร

Source: The 2007 Industrial Census, Ratchaburi Province, National Statistical Office, Ministry of Information and Communication Technology

ตาราง 10 รายรับทั้งสิ้นของสถานประกอบการอุตสาหกรรมผลิตในปี 2549 จำแนกตามหมวดอุตสาหกรรม

TABLE 10 TOTAL RECEIPTS OF MANUFACTURING ESTABLISHMENTS IN 2006 BY DIVISION OF INDUSTRY

รหัส Code	หมวดอุตสาหกรรม	จำนวน สถานประกอบการ Number of establishments	รวม Total	มูลค่าขายผลผลิต Sales of goods produced	รายรับจาก การขายสินค้า ที่ซื้อมาจากหน่วย ในสภาพเดิม Sales of goods purchased for resale	รายรับจากการ รับจ้างเหมาทำการ ผลิตสินค้า Receipts for contract and commission work	รายรับจากการให้ บริการ บำรุงรักษา ซ่อมแซมฯ Receipts for repair and installation work done for others	Division of Industry
	รวม	3,170	75,410,348	64,235,870	1,730,103	187,785	3,756	Total
15	การผลิตผลิตภัณฑ์อาหารและเครื่องดื่ม	567	23,350,326	23,112,794	43,748	490	-	Manufacture of food products and beverages
17	การผลิตสิ่งทอ	303	13,669,747	13,287,257	590	428	438	Manufacture of textiles
18	การผลิตเครื่องแต่งกาย รวมทั้ง การตกแต่งและซ่อมสิ่งนสัตว์	524	72,002	70,359	-	1,643	-	Manufacture of wearing apparel; dressing and dyeing of fur
19	การฟอกและตกแต่งหนังฟอก รวมทั้ง การผลิตกระเป๋าเดินทาง กระเป๋าถือ อานม้า เครื่องเย็บปัก และรองเท้า	98	12,621	10,901	-	1,720	-	Tanning and dressing of leather; manufacture of luggage, handbags, saddlery, harness and footwear
20	การผลิตไม้และผลิตภัณฑ์จากไม้และ ไม้ก๊อก ยกเว้น เฟอร์นิเจอร์ รวมทั้ง การผลิตสิ่งของที่ทำจากฟางและวัสดุถักสานอื่นๆ	243	1,111,143	1,110,429	-	253	-	Manufacture of wood and of products of wood and cork, except furniture; manufacture of articles of straw and plaiting materials
21	การผลิตกระดาษและผลิตภัณฑ์กระดาษ	12	13,253,224	5,120,231	120,000	-	-	Manufacture of paper and paper products
22	การพิมพ์โฆษณา การพิมพ์ และ การทำสำเนาสื่อบันทึก	66	125,205	125,205	-	-	-	Publishing, printing and reproduction of recorded media
23	การผลิตผลิตภัณฑ์ถ่านโค้ก ผลิตภัณฑ์ที่ได้จาก การถ่านน้ำมันปิโตรเลียมและเชื้อเพลิงปรมาณู	3	D	D	D	-	-	Manufacture of coke, refined petroleum products and nuclear fuel
24	การผลิตเคมีภัณฑ์และผลิตภัณฑ์เคมี	33	4,573,766	4,187,199	307,028	300	-	Manufacture of chemicals and chemical products
25	การผลิตผลิตภัณฑ์ยางและพลาสติก	36	1,529,218	1,360,389	136,188	1,302	-	Manufacture of rubber and plastics products
26	การผลิตผลิตภัณฑ์จากแร่โลหะ	247	6,909,576	5,956,174	665,652	780	-	Manufacture of other non-metallic mineral products

ตาราง 10 รายรับทั้งสิ้นของสถานประกอบการอุตสาหกรรมผลิตในปี 2549 จำแนกตามหมวดอุตสาหกรรม (ต่อ)

TABLE 10 TOTAL RECEIPTS OF MANUFACTURING ESTABLISHMENTS IN 2006 BY DIVISION OF INDUSTRY (Contd.)

รหัส Code	หมวดอุตสาหกรรม	จำนวน สถานประกอบการ Number of establishments	รวม Total	มูลค่าขายผลผลิต Sales of goods produced	รายรับจาก การขายสินค้า ที่ซื้อมาจาก ในสภาพเดิม Sales of goods purchased for resale	รายรับจากการ รับจ้างเหมาทำการ ผลิตสินค้า Receipts for contract and commission work	รายรับจากการให้ บริการ บำรุงรักษา ซ่อมแซมฯ Receipts for repair and installation work done for others	Division of Industry
27	การผลิตโลหะขั้นมูลฐาน	41	1,378,124	1,375,068	1,319	540	111	Manufacture of basic metals
28	การผลิตผลิตภัณฑ์ที่ทำจากโลหะประดิษฐ์ ยกเว้นเครื่องจักรและอุปกรณ์	393	1,197,059	1,179,621	2,051	4,073	1,589	Manufacture of fabricated metal products, except machinery and equipment
29	การผลิตเครื่องจักรและอุปกรณ์ ซึ่งไม่ได้จัดประเภทไว้ที่อื่น	54	2,994,327	2,947,862	24,854	-	1,027	Manufacture of machinery and equipment n.e.c.
31	การผลิตเครื่องจักรและเครื่องอุปกรณ์ไฟฟ้า ซึ่งไม่ได้จัดประเภทไว้ที่อื่น	6	85,094	84,602	-	-	-	Manufacture of electrical machinery and apparatus n.e.c.
32	การผลิตอุปกรณ์และเครื่องอุปกรณ์วิทยุ โทรทัศน์ และการสื่อสาร	11	1,706,677	1,545,028	-	12,835	-	Manufacture of radio, television and communication equipment and apparatus
34	การผลิตยานยนต์ รถพ่วงและรถกึ่งรถพ่วง	81	968,843	946,844	19,872	140	-	Manufacture of motor vehicles, trailers and semi-trailers
35	การผลิตเครื่องอุปกรณ์การขนส่งอื่นๆ	19	252,679	154,259	3,567	77,525	459	Manufacture of other transport equipment
36	การผลิตเฟอร์นิเจอร์ รวมทั้งการผลิต ซึ่งไม่ได้จัดประเภทไว้ที่อื่น	430	1,385,206	1,165,519	84,420	85,756	133	Manufacture of furniture; manufacturing n.e.c.
37	การนำผลิตภัณฑ์เกมมาผลิตเป็นวัสดุอุปกรณ์ใหม่	3	D	D	-	-	-	Recycling

(พันบาท In Thousand Baht)

ตาราง 10 รายรับทั้งสิ้นของสถานประกอบการอุตสาหกรรมผลิตในปี 2549 จำแนกตามหมวดอุตสาหกรรม (ต่อ)
TABLE 10 TOTAL RECEIPTS OF MANUFACTURING ESTABLISHMENTS IN 2006 BY DIVISION OF INDUSTRY (Contd.)

รหัส Code	หมวดอุตสาหกรรม	รายรับจากการ ให้เช่าที่ดิน Receipts for rent on land	รายรับจากการให้เช่า อาคาร อาคารพร้อมที่ดิน ฯลฯ Receipts for rent on building, vehicle, machinery and equipment	เงินปันผลรับ Dividend	ดอกเบี้ยรับ Interest	กำไรจากการ เปลี่ยนแปลง อัตราแลกเปลี่ยน Gain from currency exchange	รายรับอื่น ๆ Other receipts	Division of Industry
	รวม	137,397	8,707	6,841,534	165,016	569,532	1,530,648	Total
15	การผลิตผลิตภัณฑ์อาหารและเครื่องดื่ม	-	944	3,000	37,698	23,673	127,980	Manufacture of food products and beverages
17	การผลิตสิ่งทอ	-	-	323	7,113	119,314	254,284	Manufacture of textiles
18	การผลิตเครื่องแต่งกาย รวมทั้ง การตกแต่งและaccessoires	-	-	-	-	-	-	Manufacture of wearing apparel; dressing and dyeing of fur
19	การฟอกและตกแต่งหนัง รวบรวมทั้ง การผลิตกระเป๋าเดินทาง กระเป๋าถือ อานม้า เครื่องเทียมลาก และรองเท้า	-	-	-	-	-	-	Tanning and dressing of leather; manufacture of luggage, handbags, saddlery, harness and footwear
20	การผลิตไม้และผลิตภัณฑ์จากไม้และ ไม้ก๊อก ยกเว้น เฟอริไนเจอร์ รวมทั้ง การผลิตสิ่งของที่ทำจากฟางและวัสดุอีกสานอื่น ๆ	-	-	-	90	-	371	Manufacture of wood and of products of wood and cork, except furniture; manufacture of articles of straw and plaiting materials
21	การผลิตกระดาษและผลิตภัณฑ์กระดาษ	128,248	-	6,820,027	77,941	19	986,759	Manufacture of paper and paper products
22	การพิมพ์โฆษณา การพิมพ์ และ การทำสำเนาสื่อบันทึก	-	-	-	-	-	-	Publishing, printing and reproduction of recorded media
23	การผลิตผลิตภัณฑ์ถ่านโค้ก ผลิตภัณฑ์ที่ได้จาก การถลุงห้ำมันปิโตรเลียมและเชื้อเพลิงปรมาณู	D	-	-	D	-	D	Manufacture of coke, refined petroleum products and nuclear fuel
24	การผลิตเคมีภัณฑ์และผลิตภัณฑ์เคมี	-	-	18,176	26,302	20,740	14,021	Manufacture of chemicals and chemical products
25	การผลิตผลิตภัณฑ์ยางและพลาสติก	-	-	-	-	19,062	12,277	Manufacture of rubber and plastics products
26	การผลิตผลิตภัณฑ์จากแร่โลหะ	1,224	864	-	1,833	236,021	47,028	Manufacture of other non-metallic mineral products

ตาราง 10 รายรับทั้งสิ้นของสถานประกอบการอุตสาหกรรมผลิตในปี 2549 จำแนกตามหมวดอุตสาหกรรม (ต่อ)
TABLE 10 TOTAL RECEIPTS OF MANUFACTURING ESTABLISHMENTS IN 2006 BY DIVISION OF INDUSTRY (Contd.)

รหัส Code	หมวดอุตสาหกรรม	รายรับจากการ ให้เช่าที่ดิน Receipts for rent on land	รายรับจากการให้เช่า อาคาร Receipts for rent on building, vehicle, machinery and equipment	เงินปันผลรับ Dividend	ดอกเบี้ยรับ Interest	กำไรจากการ เปลี่ยนแปลง อัตราแลกเปลี่ยนเงิน Gain from currency exchange	รายรับอื่น ๆ Other receipts	Division of Industry
27	การผลิตโลหะขั้นมูลฐาน	-	-	-	-	1,087	-	Manufacture of basic metals
28	การผลิตผลิตภัณฑ์ที่ทำจากโลหะประดิษฐ์ ยกเว้นเครื่องจักรและอุปกรณ์	455	672	9	1,543	4,475	2,570	Manufacture of fabricated metal products, except machinery and equipment
29	การผลิตเครื่องจักรและอุปกรณ์ ซึ่งไม่ได้จัดประเภทไว้ที่อื่น	-	28	-	10,225	-	10,330	Manufacture of machinery and equipment n.e.c.
31	การผลิตเครื่องจักรและเครื่องอุปกรณ์ไฟฟ้า ซึ่งไม่ได้จัดประเภทไว้ที่อื่น	-	-	-	-	492	-	Manufacture of electrical machinery and apparatus n.e.c.
32	การผลิตอุปกรณ์และเครื่องอุปกรณ์วิทยุ โทรทัศน์ และการสื่อสาร	-	2,500	-	1,496	143,584	1,234	Manufacture of radio, television and communication equipment and apparatus
34	การผลิตยานยนต์ รถพ่วงและรถกึ่งรถพ่วง	-	-	-	590	315	1,082	Manufacture of motor vehicles, trailers and semi-trailers
35	การผลิตเครื่องอุปกรณ์การขนส่งอื่นๆ	-	-	-	4	1	16,864	Manufacture of other transport equipment
36	การผลิตเฟอร์นิเจอร์ รวมทั้งการผลิต ซึ่งไม่ได้จัดประเภทไว้ที่อื่น	1,800	3,699	-	126	748	43,005	Manufacture of furniture; manufacturing n.e.c.
37	การนำวัสดุภัณฑ์กลับมาผลิตเป็นวัสดุดิบใหม่	-	-	-	-	-	D	Recycling

หมายเหตุ: D หมายถึง ตัวเลขที่ไม่เปิดเผย

Note: D means disclosure prohibited.

ที่มา: สำมะโนอุตสาหกรรม พ.ศ.2550 จังหวัดราชบุรี สำนักงานสถิติแห่งชาติ กระทรวงเทคโนโลยีสารสนเทศและการสื่อสาร

Source: The 2007 Industrial Census, Ratchaburi Province, National Statistical Office, Ministry of Information and Communication Technology

ตาราง 11 มูลค่าตามบัญชีของสินทรัพย์ถาวรในปี 2549 จำแนกตามหมวดอุตสาหกรรม
TABLE 11 BOOK VALUE OF FIXED ASSETS IN 2006 BY DIVISION OF INDUSTRY

รหัส Code	จำนวน สถาน- ประกอบการ Number of establishments	หมวดอุตสาหกรรม	มูลค่าสินทรัพย์ถาวรตามหมวด Book value of fixed assets 1 Jan. 2006										สินทรัพย์ ถาวรอื่น ๆ Other fixed assets	Division of Industry
			รวม Total	ที่ดิน Land	อาคารและ สิ่งก่อสร้าง Building and construction	เครื่องจักร Machinery	ยานพาหนะ Vehicles	เครื่องใช้ สำนักงาน Office appliances	เครื่องมือ อื่น ๆ Equipment					
	3,170	รวม	59,488,941	10,228,994	10,748,651	33,074,252	1,850,564	1,406,203	1,762,322	417,956	Total			
15	567	การผลิตผลิตภัณฑ์อาหารและเครื่องดื่ม	11,843,005	1,912,379	3,197,053	5,230,862	532,301	741,343	190,006	39,062	Manufacture of food products and beverages			
17	303	การผลิตสิ่งทอ	10,959,534	3,787,153	1,158,495	5,214,228	92,112	48,570	531,277	127,698	Manufacture of textiles			
18	524	การผลิตเครื่องแต่งกาย รวมทั้ง การตกแต่งและย้อมสีขนสัตว์	351,703	92,599	230,193	13,152	14,090	592	1,027	50	Manufacture of wearing apparel, dressing and dyeing of fur			
19	98	การฟอกและตกแต่งหนังฟอก รวมทั้ง การผลิตกระเป๋าเดินทาง กระเป๋าถือ อานม้า เครื่องเย็บหมาก และรองเท้า	54,643	17,257	27,751	3,609	5,619	202	206	-	Tanning and dressing of leather, manufacture of luggage, handbags, saddlery, harness and footwear			
20	243	การผลิตไม้และผลิตภัณฑ์จากไม้และ ไม้ก๊อก ยกเว้น เฟอร์นิเจอร์ รวมทั้ง การผลิตสิ่งของที่ทำจากฟางและวัสดุสถานอื่น ๆ	299,705	86,623	100,255	44,431	49,086	1,846	16,998	467	Manufacture of wood and of products of wood and cork, except furniture; manufacture of articles of straw and plaiting materials			
21	12	การผลิตกระดาษและผลิตภัณฑ์กระดาษ	10,104,224	1,110,880	766,152	7,661,125	134,673	320,996	17,379	93,020	Manufacture of paper and paper products			
22	66	การพิมพ์โฆษณา การพิมพ์ และ การทำสำเนาสื่อบันทึก	197,655	22,100	85,939	49,698	22,150	6,255	11,252	261	Publishing, printing and reproduction of recorded media			
23	3	การผลิตผลิตภัณฑ์แก๊สไคน์ ผลิตภัณฑ์ที่ได้จาก การกลั่นน้ำมันปิโตรเลียมและเชื้อเพลิงปรมาณู	D	D	D	D	D	D	D	D	Manufacture of coke, refined petroleum products and nuclear fuel			
24	33	การผลิตเคมีภัณฑ์และผลิตภัณฑ์เคมี	13,143,745	118,273	1,519,714	10,541,348	105,784	84,347	751,306	22,975	Manufacture of chemicals and chemical products			
25	36	การผลิตผลิตภัณฑ์ยางและพลาสติก	633,175	121,537	172,217	277,719	31,765	6,207	10,861	12,870	Manufacture of rubber and plastics products			
26	247	การผลิตผลิตภัณฑ์จากแร่โลหะ	5,659,757	995,304	1,738,731	2,292,595	403,445	90,710	77,301	61,671	Manufacture of other non-metallic mineral products			

(พันบาท In Thousand Baht)

ตาราง 11 มูลค่าตามบัญชีของสินทรัพย์ถาวรในปี 2549 จำแนกตามหมวดอุตสาหกรรม (ต่อ)

TABLE 11 BOOK VALUE OF FIXED ASSETS IN 2006 BY DIVISION OF INDUSTRY (Contd.)

รหัส Code	หมวดอุตสาหกรรม	จำนวน ประกอบ การ Number of establishments	มูลค่าสินทรัพย์ถาวรต้นงวด Book value of fixed assets 1 Jan. 2006							Division of Industry	
			รวม Total	ที่ดิน Land	อาคารและ สิ่งก่อสร้าง Building and construction	เครื่องจักร Machinery	ยานพาหนะ Vehicles	เครื่องใช้ สำนักงาน Office appliances	เครื่องมือ อื่น ๆ Equipment		สินทรัพย์ ถาวรอื่น ๆ Other fixed assets
27	การผลิตโลหะขั้นมูลฐาน	41	215,969	60,931	56,266	38,300	27,637	864	31,971	-	Manufacture of basic metals
28	การผลิตผลิตภัณฑ์ที่ทำจากโลหะประดิษฐ์ ยกเว้นเครื่องจักรและอุปกรณ์	393	805,476	184,022	251,796	189,897	131,304	11,992	34,800	1,666	Manufacture of fabricated metal products, except machinery and equipment
29	การผลิตเครื่องจักรและอุปกรณ์ ซึ่งไม่ได้จัดประเภทไว้ที่อื่น	54	1,020,305	227,242	309,846	305,367	93,220	33,069	22,739	28,824	Manufacture of machinery and equipment n.e.c.
31	การผลิตเครื่องจักรและเครื่องอุปกรณไฟฟ้า ซึ่งไม่ได้จัดประเภทไว้ที่อื่น	6	28,734	-	9,254	10,820	7,570	623	467	-	Manufacture of electrical machinery and apparatus n.e.c.
32	การผลิตอุปกรณ์และเครื่องอุปกรณวิทยุ โทรทัศน์ และการสื่อสาร	11	1,672,266	709,499	379,103	568,743	8,472	2,767	884	2,798	Manufacture of radio, television and communication equipment and apparatus
34	การผลิตยานยนต์ รถพ่วงและรถกึ่งรถพ่วง	81	929,431	297,075	261,442	262,396	61,658	10,285	17,814	18,763	Manufacture of motor vehicles, trailers and semi-trailers
35	การผลิตเครื่องอุปกรณการขนส่งอื่น ๆ	19	162,734	30,391	50,882	61,562	8,418	7,048	632	3,801	Manufacture of other transport equipment
36	การผลิตเฟอร์นิเจอร์ รวมทั้งการผลิต ซึ่งไม่ได้จัดประเภทไว้ที่อื่น	430	1,135,009	272,411	395,306	295,920	93,760	34,232	39,482	3,898	Manufacture of furniture; manufacturing n.e.c.
37	การนำผลิตภัณฑ์เก่ามาผลิตเป็นวัตถุดิบใหม่	3	D	D	D	D	D	D	D	-	Recycling

(พันบาท In Thousand Baht)

ตาราง 11 มูลค่าตามบัญชีของสินทรัพย์ถาวรในปี 2549 จำแนกตามหมวดอุตสาหกรรม (ต่อ)

TABLE 11 BOOK VALUE OF FIXED ASSETS IN 2006 BY DIVISION OF INDUSTRY (Contd.)

รหัส Code	หมวดอุตสาหกรรม	มูลค่าสินทรัพย์ถาวรปลายงวด Book value of fixed assets 31 Dec. 2006										Division of Industry
		รวม Total	ที่ดิน Land	อาคารและ สิ่งก่อสร้าง Building and construction	เครื่องจักร Machinery	ยานพาหนะ Vehicles	เครื่องใช้ สำนักงาน Office appliances	เครื่องมือ อื่น ๆ Equipment	สินทรัพย์ ถาวรอื่น ๆ Other fixed assets			
	รวม	58,960,836	10,044,454	10,430,439	32,726,535	1,690,645	1,422,577	1,866,932	779,254	Total		
15	การผลิตผลิตภัณฑ์อาหารและเครื่องดื่ม	11,615,614	1,995,671	3,059,980	5,073,353	479,316	761,283	165,290	80,722	Manufacture of food products and beverages		
17	การผลิตสิ่งทอ	10,664,620	3,533,752	1,123,258	4,998,407	107,380	53,437	627,700	220,686	Manufacture of textiles		
18	การผลิตเครื่องแต่งกาย รวมทั้ง การตกแต่งและย้อมสีขนสัตว์	312,280	92,599	196,538	10,411	11,280	521	886	45	Manufacture of wearing apparel; dressing and dyeing of fur		
19	การฟอกและตกแต่งหนังฟอก รวมทั้ง การผลิตกระเป๋าเดินทาง กระเป๋าถือ อานม้า เครื่องเขียนลาก และรองเท้า	51,136	17,257	25,799	3,028	4,695	182	176	-	Tanning and dressing of leather; manufacture of luggage, handbags, saddlery,harness and footwear		
20	การผลิตไม้และผลิตภัณฑ์จากไม้และ ไม้ก๊อก ยกเว้น เฟอร์นิเจอร์ รวมทั้ง การผลิตสิ่งของที่ทำจากฟางและวัสดุจากสานอื่น ๆ	329,254	86,823	121,740	38,797	49,378	2,537	28,671	1,309	Manufacture of wood and of products of wood and cork, except furniture; manufacture of articles of straw and plaiting materials		
21	การผลิตกระดาษและผลิตภัณฑ์กระดาษ	10,360,352	1,113,141	800,242	7,673,317	124,424	322,421	17,944	308,863	Manufacture of paper and paper products		
22	การพิมพ์โฆษณา การพิมพ์ และ การทำสำเนาสื่อบันทึก	281,616	24,326	96,772	115,454	25,103	7,734	11,623	605	Publishing, printing and reproduction of recorded media		
23	การผลิตผลิตภัณฑ์ถ่านโค้ก ผลิตภัณฑ์ที่ได้จาก การถลุงน้ำมันปิโตรเลียมและเชื้อเพลิงปรมาณู	D	D	D	D	D	D	D	D	Manufacture of coke, refined petroleum products and nuclear fuel		
24	การผลิตเคมีภัณฑ์และผลิตภัณฑ์เคมี	13,181,724	118,273	1,515,864	10,594,692	87,898	84,309	754,133	26,555	Manufacture of chemicals and chemical products		
25	การผลิตผลิตภัณฑ์ยางและพลาสติก	515,293	121,535	138,081	209,576	18,519	5,252	9,472	12,859	Manufacture of rubber and plastics products		
26	การผลิตผลิตภัณฑ์จากแร่โลหะ	5,641,639	994,855	1,635,699	2,380,422	387,841	85,720	78,321	78,782	Manufacture of other non-metallic mineral products		

(พันบาท In Thousand Baht)

ตาราง 11 มูลค่าตามบัญชีของสินทรัพย์ถาวรในปี 2549 จำแนกตามหมวดอุตสาหกรรม (ต่อ)

TABLE 11 BOOK VALUE OF FIXED ASSETS IN 2006 BY DIVISION OF INDUSTRY (Contd.)

รหัส Code	หมวดอุตสาหกรรม	มูลค่าสินทรัพย์ถาวรปลายงวด Book value of fixed assets 31 Dec. 2006 (พันบาท In Thousand Baht)										Division of Industry
		รวม Total	ที่ดิน Land	อาคารและ สิ่งก่อสร้าง Building and construction	เครื่องจักร Machinery	ยานพาหนะ Vehicles	เครื่องใช้ สำนักงาน Office appliances	เครื่องมือ อื่นๆ Equipment	สินทรัพย์ ถาวรอื่น ๆ Other fixed assets			
27	การผลิตโลหะขั้นมูลฐาน	323,214	60,931	100,937	80,560	26,958	1,730	52,098	-	Manufacture of basic metals		
28	การผลิตผลิตภัณฑ์ที่ทำจากโลหะประดิษฐ์ ยกเว้นเครื่องจักรและอุปกรณ์	737,995	186,913	235,305	161,421	109,641	11,897	31,169	1,649	Manufacture of fabricated metal products, except machinery and equipment		
29	การผลิตเครื่องจักรและอุปกรณ์ ซึ่งไม่ได้จัดประเภทไว้ในที่อื่น	955,230	203,828	279,949	305,790	92,379	30,368	22,368	20,549	Manufacture of machinery and equipment n.e.c.		
31	การผลิตเครื่องจักรและอุปกรณ์ไฟฟ้า ซึ่งไม่ได้จัดประเภทไว้ในที่อื่น	25,378	-	10,084	8,464	5,997	557	276	-	Manufacture of electrical machinery and apparatus n.e.c.		
32	การผลิตอุปกรณ์และเครื่องอุปกรณ์วิทยุ โทรทัศน์ และการสื่อสาร	1,486,328	710,340	351,281	409,541	7,368	3,231	2,131	2,435	Manufacture of radio, television and communication equipment and apparatus		
34	การผลิตยานยนต์ รถพ่วงและรถกึ่งรถพ่วง	957,663	298,075	255,483	308,321	52,348	9,376	16,960	17,101	Manufacture of motor vehicles, trailers and semi-trailers		
35	การผลิตเครื่องอุปกรณ์การขนส่งอื่นๆ	170,100	30,291	67,453	51,869	9,495	7,336	541	3,115	Manufacture of other transport equipment		
36	การผลิตเฟอร์นิเจอร์ รวมทั้งการผลิต ซึ่งไม่ได้จัดประเภทไว้ในที่อื่น	1,079,862	272,512	379,870	270,045	76,659	32,644	44,308	3,823	Manufacture of furniture; manufacturing n.e.c.		
37	การนำผลิตภัณฑ์เก่ามาผลิตเป็นวัตถุดิบใหม่	D	D	D	D	D	D	D	-	Recycling		

หมายเหตุ: D หมายถึง ตัวเลขที่ไม่เปิดเผย

Note: D means disclosure prohibited.

ที่มา: สำมะโนอุตสาหกรรม พ.ศ.2550 จังหวัดราชบุรี สำนักงานสถิติแห่งชาติ กระทรวงเทคโนโลยีสารสนเทศและการสื่อสาร

Source: The 2007 Industrial Census, Ratchaburi Province, National Statistical Office, Ministry of Information and Communication Technology

ตาราง 12 มูลค่าสินทรัพย์ถาวรที่เปลี่ยนแปลงระหว่าง มกราคม - ธันวาคม 2549 จำแนกตามหมวดอุตสาหกรรม

TABLE 12 VALUE OF FIXED ASSETS CHANGE IN JANUARY - DECEMBER 2006 BY DIVISION OF INDUSTRY

รหัส Code	หมวดอุตสาหกรรม	จำนวน สถาน- ประกอบ Number of establishments	มูลค่าสินทรัพย์ถาวรที่เปลี่ยนแปลง		Change in value of fixed assets		Division of Industry
			รวม Total	มูลค่าสินทรัพย์ ถาวรที่ซื้อหรือ ผลิตขึ้นเอง Value of new or cost producing of fixed assets	มูลค่าสินทรัพย์ ถาวรที่ขาย Value of disposal of fixed assets	ค่าโอน กรรมสิทธิ์ Ownership transfer fee	
	รวม	3,170	2,758,081	2,522,664	235,344	73	Total
15	การผลิตผลิตภัณฑ์อาหารและเครื่องดื่ม	567	380,030	354,082	25,901	47	Manufacture of food products and beverages
17	การผลิตสิ่งทอ	303	219,786	180,622	39,164	-	Manufacture of textiles
18	การผลิตเครื่องแต่งกาย รวมทั้ง การตกแต่งและย้อมสีขนสัตว์	524	-	-	-	-	Manufacture of wearing apparel; dressing and dyeing of fur
19	การฟอกและตกแต่งหนังฟอก รวมทั้ง การผลิตกระเป๋าเดินทาง กระเป๋าถือ อานม้า เครื่องเย็บปัก และรองเท้า	98	-	-	-	-	Tanning and dressing of leather; manufacture of luggage, handbags, saddlery, harness and footwear
20	การผลิตไม้และผลิตภัณฑ์จากไม้และ ไม้ก๊อก ยกเว้น เฟอร์นิเจอร์ รวมทั้ง การผลิตสิ่งของที่ทำงานช่างและวัสดุภัณฑ์อื่น ๆ	243	41,634	41,547	62	26	Manufacture of wood and of products of wood and cork, except furniture; manufacture of articles of straw and plaiting materials
21	การผลิตกระดาษและผลิตภัณฑ์กระดาษ	12	340,543	328,366	12,177	-	Manufacture of paper and paper products
22	การพิมพ์โฆษณา การพิมพ์ และ การทำสำเนาสื่อบันทึก	66	77,336	77,336	-	-	Publishing, printing and reproduction of recorded media
23	การผลิตผลิตภัณฑ์ถ่านโค้ก ผลิตภัณฑ์ที่ได้จาก การถ่านหินดิบปิโตรเลียมและเชื้อเพลิงปรมาณู	3	D	D	-	-	Manufacture of coke, refined petroleum products and nuclear fuel
24	การผลิตเคมีภัณฑ์และผลิตภัณฑ์เคมี	33	86,152	79,975	6,177	-	Manufacture of chemicals and chemical products
25	การผลิตผลิตภัณฑ์ยางและพลาสติก	36	31,647	23,586	8,061	-	Manufacture of rubber and plastics products
26	การผลิตผลิตภัณฑ์จากแร่โลหะ	247	1,242,504	1,119,981	122,523	-	Manufacture of other non-metallic mineral products

(พันบาท In Thousand Baht)

ตาราง 12 มูลค่าสินทรัพย์ถาวรที่เปลี่ยนแปลงระหว่าง มกราคม - ธันวาคม 2549 จำแนกตามหมวดอุตสาหกรรม (ต่อ)

TABLE 12 VALUE OF FIXED ASSETS CHANGE IN JANUARY - DECEMBER 2006 BY DIVISION OF INDUSTRY (Contd.)

รหัส Code	หมวดอุตสาหกรรม	จำนวน สถาน- ประกอบ Number of establishments	มูลค่าสินทรัพย์ถาวรที่เปลี่ยนแปลง		Change in value of fixed assets		Division of Industry
			รวม Total	มูลค่าสินทรัพย์ ถาวรที่ซื้อหรือ ผลิตขึ้นเอง Value of new or cost producing of fixed assets	มูลค่าสินทรัพย์ ถาวรที่ขาย Value of disposal of fixed assets	ค่าโอน กรรมสิทธิ์ Ownership transfer fee	
27	การผลิตโลหะขั้นมูลฐาน	41	96,643	96,643	-	-	Manufacture of basic metals
28	การผลิตผลิตภัณฑ์ที่ทำจากโลหะประดิษฐ์ ยกเว้นเครื่องจักรและอุปกรณ์	393	44,191	42,245	1,946	-	Manufacture of fabricated metal products, except machinery and equipment
29	การผลิตเครื่องจักรและอุปกรณ์ ซึ่งไม่ได้จัดประเภทไว้ในที่อื่น	54	100,672	85,730	14,942	-	Manufacture of machinery and equipment n.e.c.
31	การผลิตเครื่องจักรและเครื่องอุปกรณไฟฟ้า ซึ่งไม่ได้จัดประเภทไว้ในที่อื่น	6	117	-	117	-	Manufacture of electrical machinery and apparatus n.e.c.
32	การผลิตอุปกรณ์และเครื่องอุปกรณวิทยุ โทรทัศน์ และการสื่อสาร	11	16,196	16,187	9	-	Manufacture of radio, television and communication equipment and apparatus
34	การผลิตยานยนต์ รถพ่วงและรถกึ่งรถพ่วง	81	24,570	23,937	633	-	Manufacture of motor vehicles, trailers and simi-trailers
35	การผลิตเครื่องอุปกรณการขนส่งอื่นๆ	19	6,058	5,888	170	-	Manufacture of other transport equipment
36	การผลิตเฟอร์นิเจอร์ รวมทั้งการผลิต ซึ่งไม่ได้จัดประเภทไว้ในที่อื่น	430	21,173	17,709	3,464	-	Manufacture of furniture; manufacturing n.e.c.
37	การนำผลิตภัณฑ์เก่ามาผลิตเป็นวัสดุรีไซเคิลใหม่	3	-	-	-	-	Recycling

หมายเหตุ: D หมายถึง ตัวเลขที่ไม่เปิดเผย

Note: D means disclosure prohibited.

ที่มา: สำมะโนอุตสาหกรรม พ.ศ.2550 จังหวัดราชบุรี สำนักงานสถิติแห่งชาติ กระทรวงเทคโนโลยีสารสนเทศและการสื่อสาร

Source: The 2007 Industrial Census, Ratchaburi Province, National Statistical Office, Ministry of Information and Communication Technology

(พันบาท In Thousand Baht)

ภาคผนวก
APPENDIX

ภาคผนวก ก

ระเบียบวิธี

1. แผนการสุ่มตัวอย่าง

1.1 สถานประกอบการที่มีคนทำงานระหว่าง 1 – 10 คน

แผนการสุ่มตัวอย่างที่ใช้เป็นแบบ Stratified Systematic Sampling โดยมีประเภทอุตสาหกรรมเป็นสตราตัม สถานประกอบการเป็นหน่วยตัวอย่าง

1.1.1 การจัดสตราตัม

ประเภทอุตสาหกรรม (รหัส 4 หลัก) เป็นสตราตัม มีจำนวนทั้งสิ้นมี 127 สตราตัม และในแต่ละสตราตัม ได้แบ่งออกเป็น 4 กลุ่ม ตามจำนวนคนทำงาน ดังนี้

กลุ่มที่	1	2	3	4
จำนวนคนทำงาน	1	2-3	4-5	6-10

1.1.2 การเลือกตัวอย่าง

ได้ทำการเลือกสถานประกอบการตัวอย่างในแต่ละสตราตัมและกลุ่มสถานประกอบการด้วยวิธีการสุ่มแบบมีระบบ อย่างอิสระต่อกัน ได้จำนวนสถานประกอบการตัวอย่างทั้งสิ้น 1,313 แห่ง จากทั้งสิ้น 3,170 แห่ง

1.2 สถานประกอบการที่มีคนทำงานตั้งแต่ 11 คนขึ้นไป

ไม่มีการเลือกสถานประกอบการตัวอย่าง ซึ่งทำการเจนนับสถานประกอบการทุกแห่ง จำนวนทั้งสิ้น 1,313 แห่ง โดยได้แบ่งสถานประกอบการออกเป็น 10 กลุ่ม ตามจำนวนคนทำงาน ดังนี้

กลุ่มที่	5	6	7	8	9	10	11	12	13	14
จำนวนคนทำงาน	11-15	16-20	21-25	26-30	31-50	51-100	101-200	201-500	501-1,000	≥ 1,001

ดังนั้น จำนวนสถานประกอบการที่ต้องเจนนับทั้งสิ้น 1,313 แห่ง จากทั้งสิ้น 3,170 แห่ง ซึ่งกระจายไปตามกลุ่มสถานประกอบการ เป็นดังนี้

กลุ่มที่	รวม	1	2	3	4	5	6	7	8	9	10	11	12	13	14
จำนวนสถาน- ประกอบการตัวอย่าง	1,313	180	264	167	173	142	65	64	25	77	58	48	31	14	5

2. วิธีการประมาณผล

ในระดับจังหวัดได้นำเสนอผลการสำรวจ จำแนกตามประเภทอุตสาหกรรมรหัส 2 หลัก และกลุ่มสถานประกอบการ (จำนวนคนทำงาน) 6 กลุ่ม คือ

กลุ่มที่	1	2	3	4	5	6
จำนวนคนทำงาน	1 – 15	16 – 25	26 – 30	31 – 50	51 – 200	≥ 201

ในการประมาณค่า กำหนดให้

$$p = 1, 2, 3, \dots, n_{jm} \quad (\text{สถานประกอบการตัวอย่าง})$$

$$m = 1, 2, 3, \dots, 14 \quad (\text{กลุ่มสถานประกอบการ})$$

$$l = 1, 2, 3, \dots, 23 \quad (\text{ประเภทอุตสาหกรรม รหัส 2 หลัก})$$

$$j = 1, 2, 3, \dots, 127 \quad (\text{ประเภทอุตสาหกรรม รหัส 4 หลัก})$$

2.1 การหาค่ายอดรวม และการหาค่าประมาณยอดรวม

2.1.1 สูตรการประมาณค่ายอดรวมของลักษณะที่ต้องการศึกษา X สำหรับสถานประกอบการที่มีคนทำงานระหว่าง 1 – 10 คน กลุ่มสถานประกอบการ m ประเภทอุตสาหกรรม l คือ

$$\hat{X}_{lm} = \sum_{j=1}^{A_l} \hat{X}_{jm} \quad \dots\dots\dots(1)$$

โดยที่ \hat{X}_{jm} คือ ค่าประมาณยอดรวมของลักษณะที่ต้องการศึกษา X สำหรับสถานประกอบการที่มีคนทำงานระหว่าง 1 – 10 คน กลุ่มสถานประกอบการ m ประเภทอุตสาหกรรม j ซึ่ง

$$\hat{X}_{jm} = \sum_{p=1}^{n_{jm}} w_{jm} x_{jmp}$$

x_{jmp} คือ ค่าของลักษณะที่ต้องการศึกษา X ของสถานประกอบการตัวอย่าง p กลุ่มสถานประกอบการ m ประเภทอุตสาหกรรม j

w_{jm} คือ ค่าถ่วงน้ำหนักของกลุ่มสถานประกอบการ m ประเภทอุตสาหกรรม j ซึ่ง

$$w_{jm} = \frac{N_{jm}}{n_{jm}}$$

N_{jm} คือ จำนวนสถานประกอบการทั้งสิ้น สำหรับสถานประกอบการที่มีคนทำงานระหว่าง 1 – 10 คน กลุ่มสถานประกอบการ m ประเภทอุตสาหกรรม

n_{jm} คือ จำนวนสถานประกอบการที่จ้างได้ทั้งสิ้น สำหรับสถานประกอบการที่มี
 คนทำงาน ระหว่าง 1 – 10 คน กลุ่มสถานประกอบการ m ประเภทอุตสาหกรรม
 j

A_l คือ จำนวนประเภทอุตสาหกรรม รหัส 4 หลักทั้งสิ้น ที่ประกอบกันเป็นประเภท
 อุตสาหกรรม รหัส 2 หลัก ในแต่ละประเภทอุตสาหกรรม l

2.1.2 สูตรค่ายอดรวมของลักษณะที่ต้องการศึกษา X สำหรับสถานประกอบการที่มีคนทำงานตั้งแต่
 11 คนขึ้นไป กลุ่มสถานประกอบการ m ประเภทอุตสาหกรรม l คือ

$$X_{lm} = \sum_{j=1}^{A_l} \sum_{p=1}^{M_{jm}} x_{jmp} \dots\dots\dots(2)$$

โดยที่ M_{jm} คือ จำนวนสถานประกอบการทั้งสิ้น สำหรับสถานประกอบการที่มีคนทำงานตั้งแต่ 11
 คนขึ้นไป กลุ่มสถานประกอบการ m ประเภทอุตสาหกรรม j

2.1.3 สูตรค่ายอดรวม และสูตรการประมาณค่ายอดรวมของลักษณะที่ต้องการศึกษา X สำหรับสถาน-
 ประกอบการ ประเภทอุตสาหกรรม l ของแต่ละกลุ่มสถานประกอบการที่ต้องการนำเสนอผล มี
 จำนวน 6 กลุ่ม คือ

กลุ่ม		ระดับจังหวัด
1 . 1 – 15 คน	$m = 1, 2, 3, 4, 5$	$\hat{X}'_{l1} = \sum_{m=1}^4 \hat{X}_{lm} + X_{l5}$
2 . 16 – 25 คน	$m = 6, 7$	$X'_{l2} = \sum_{m=6}^7 X_{lm}$
3 . 26 – 30 คน	$m = 8$	$X'_{l3} = X_{l8}$
4 . 31 – 50 คน	$m = 9$	$X'_{l4} = X_{l9}$
5 . 51 – 200 คน	$m = 10, 11$	$X'_{l5} = \sum_{m=10}^{11} X_{lm}$
6 . ≥ 201 คน	$m = 12, 13, 14$	$X'_{l6} = \sum_{m=12}^{14} X_{lm}$

3. วิธีการเก็บรวบรวมข้อมูล

การเก็บรวบรวมข้อมูลใช้วิธีส่งเจ้าหน้าที่ ซึ่งเป็นข้าราชการและลูกจ้างของสำนักงานสถิติแห่งชาติออกไปทำการสัมภาษณ์เจ้าของผู้ประกอบการหรือผู้ที่ได้รับมอบหมายให้ตอบข้อมูลของสถานประกอบการอุตสาหกรรมการผลิต ในระหว่าง เดือน กรกฎาคม-กันยายน 2550

4. ความคลาดเคลื่อนของข้อมูล

ข้อมูลที่น่าเสนอไว้ในรายงานฉบับนี้ อาจจะมีคลาดเคลื่อนอยู่บ้างคลาดเคลื่อนดังกล่าวเป็นความคลาดเคลื่อนจากการเลือกตัวอย่าง (Sampling error) และความคลาดเคลื่อนที่เกิดจากสาเหตุอื่น (Non-Sampling error) เช่น ผู้ตอบไม่ให้ข้อมูลตามความเป็นจริง ข้อมูลในแบบสอบถามไม่ครบถ้วน การลงรหัสผิดพลาดหรือการบันทึกข้อมูลผิดพลาด เป็นต้น อย่างไรก็ตามสำนักงานสถิติแห่งชาติได้พยายามควบคุมให้ข้อมูลมีความคลาดเคลื่อนน้อยที่สุด จึงขอให้ผู้ใช้ข้อมูลใช้ข้อมูลด้วยความระมัดระวังตามสมควร

5. การปิดตัวเลข

ผลรวมของแต่ละจำนวนอาจไม่เท่ากับยอดรวมทั้งนี้เนื่องจากการปิดเศษ

ภาคผนวก ข

คำนิยาม

แนวคิดและคำนิยาม

1. สถานประกอบการอุตสาหกรรมการผลิต

หมายถึง สถานประกอบการที่ดำเนินกิจการเกี่ยวกับการผลิต ซึ่งหมายถึงการเปลี่ยนรูปวัตถุให้เป็นผลิตภัณฑ์ชนิดใหม่ด้วยเครื่องจักรกลหรือเคมีภัณฑ์ โดยไม่คำนึงถึงว่างานนั้นทำด้วยเครื่องจักรหรือด้วยมือ หรือทำในโรงงาน โรงซ่อม หรือ เคหะสถาน หรือผลิตภัณฑ์นั้นขายส่งหรือขายปลีกก็ตาม การประกอบชิ้นส่วนของผลิตภัณฑ์ที่ผลิตขึ้นนับว่าเป็นการผลิตด้วย

2. การจำแนกประเภทอุตสาหกรรมการผลิต

ในการจัดทำสำมะโนอุตสาหกรรม พ.ศ.2550 ได้จำแนกประเภทอุตสาหกรรมการผลิตตามกิจกรรมทางเศรษฐกิจทุกประเภทตามมาตรฐานสากล (International Standard Industrial Classification of All Economic Activities : ISIC Rev.3.0) ซึ่งอุตสาหกรรมผลิตจัดอยู่ในประเภท D : การผลิต

การจัดจำแนกโครงสร้างประเภทอุตสาหกรรมการผลิต เป็นดังนี้

หมวด ได้แก่ กลุ่มอุตสาหกรรม ซึ่งแบ่งเป็นกลุ่มย่อยจากประเภท และใช้แทนด้วยเลขรหัส 2 ตัวแรก ตั้งแต่ รหัส 15 – 37 รวม 23 หมวด

3. รูปแบบการจัดตั้งตามกฎหมาย

3.1 ส่วนบุคคล ห้างหุ้นส่วนสามัญที่ไม่เป็นนิติบุคคล

หมายถึง สถานประกอบการที่มีเจ้าของเป็นบุคคลธรรมดา คนเดียวหรือหลายคนรวมกัน และให้หมายรวมถึงห้างหุ้นส่วนสามัญที่ไม่จดทะเบียนเป็นนิติบุคคลด้วย

3.2 ห้างหุ้นส่วนสามัญนิติบุคคล ห้างหุ้นส่วนจำกัด

หมายถึง สถานประกอบการที่จัดตั้งขึ้น โดยมีบุคคลตั้งแต่ 2 คนขึ้นไป ร่วมทุนกันเพื่อประกอบการผลิตและมีความรับผิดชอบร่วมกัน โดยการจดทะเบียนตามกฎหมาย

3.3 บริษัทจำกัด บริษัทจำกัด (มหาชน)

บริษัทจำกัด หมายถึง สถานประกอบการที่จัดตั้งขึ้นโดยผู้ริเริ่มคณะหนึ่ง และได้จดทะเบียนถูกต้องตามกฎหมาย โดยมีผู้ริเริ่มดำเนินการอย่างน้อย 7 คนขึ้นไป

บริษัทจำกัด (มหาชน) หมายถึง สถานประกอบการที่จัดตั้งขึ้นโดยการจดทะเบียนจัดตั้งบริษัท การควบบริษัท หรือการแปรสภาพบริษัท และวัตถุประสงค์ที่จะขายหุ้นต่อประชาชน โดยมีผู้ริเริ่มดำเนินการตั้งแต่ 15 คนขึ้นไป

3.4 ส่วนราชการ รัฐวิสาหกิจ

หมายถึง สถานประกอบการที่รัฐบาลเป็นเจ้าของหรือมีทุนอยู่ด้วยไม่น้อยกว่าร้อยละ 50 ของทุนทั้งหมด ในที่นี้หมายถึงสถานประกอบการที่ดำเนินการโดยรัฐบาลด้วย ได้แก่ เรือรบ โรงฆ่าสัตว์ องค์กรปกครองส่วนท้องถิ่น องค์กรแก้ว เป็นต้น

3.5 สหกรณ์

หมายถึง สถานประกอบการที่จัดตั้งขึ้นในรูปของสหกรณ์ โดยจดทะเบียนถูกต้องตามกฎหมายว่าด้วยสหกรณ์ โดยมีผู้ก่อตั้งไม่น้อยกว่า 10 คน

3.6 รูปแบบอื่น ๆ

หมายถึง สถานประกอบการที่จัดตั้งในรูปแบบอื่น ๆ นอกเหนือจากที่กล่าวแล้วข้างต้น เช่น สมาคม สโมสร กลุ่มแม่บ้าน เป็นต้น

4. รูปแบบการจัดตั้งทางเศรษฐกิจ

4.1 สำนักงานแห่งเดียว

หมายถึง สถานประกอบการที่ไม่เป็นสาขาหรือหน่วยงานย่อยของสถานประกอบการอื่น และไม่มีสาขา หรือหน่วยงานย่อยอื่น

4.2 สำนักงานใหญ่

หมายถึง สถานประกอบการที่เป็นเจ้าของและควบคุมกิจการของสถานประกอบการอื่นที่เป็นสำนักงานสาขา หรือหน่วยงานย่อย

4.3 สำนักงานสาขา

หมายถึง สถานประกอบการที่เป็นสาขาหรือหน่วยงานย่อยของสถานประกอบการอื่นที่เป็นสำนักงานใหญ่

5. ทุนจดทะเบียน

ทุนจดทะเบียนหรือทุนรับอนุญาต หมายถึง ทุนดำเนินการซึ่งผู้เริ่มก่อการได้ระบุนำไว้เมื่อจดทะเบียนจัดตั้งเป็นนิติบุคคลหรือทุนที่ได้รับอนุญาตเมื่อจัดตั้งเป็นนิติบุคคล ทุนนี้ไม่ได้แสดงถึงเงินที่ได้รับจากผู้ถือหุ้นแต่เป็นการแสดงถึงความประสงค์ของผู้เริ่มก่อการว่าจะมีทุนดำเนินการเป็นจำนวนเงินเท่าใด

6. อัตราการใช้กำลังการผลิต

หมายถึง สัดส่วนระหว่างปริมาณผลผลิตจริงกับกำลังการผลิตสูงสุด ที่สามารถผลิตได้ในช่วงเวลาหนึ่ง คำนวณโดยปริมาณการผลิตจริงหารด้วยกำลังการผลิต

7. คนทำงาน

หมายถึง คนที่ทำงานในสถานประกอบการ ทั้งที่ได้รับเงินเดือนและไม่ได้รับเงินเดือน ที่สถานประกอบการ มีอยู่ตามปกติ รวมทั้งผู้ที่ปกติทำงานอยู่ในสถานประกอบการแห่งนี้ แต่ในวันดังกล่าวไม่ได้มาทำงาน เนื่องจากเจ็บป่วย ลาหยุด พักผ่อน โดยได้รับค่าจ้าง/เงินเดือน

คนทำงาน ประกอบด้วย

1) คนทำงานโดยไม่ได้รับค่าจ้าง เงินเดือน

หมายถึง เจ้าของกิจการหรือหุ้นส่วนที่ทำงานให้สถานประกอบการ โดยไม่ได้รับค่าจ้าง เงินเดือน และผู้ที่อาศัยอยู่ในครัวเรือนของเจ้าของกิจการ หรือหุ้นส่วน หรือบุคคลอื่น ที่ทำงานให้กับสถานประกอบการอย่างน้อยสัปดาห์ละ 20 ชั่วโมง โดยไม่ได้รับค่าจ้าง เงินเดือนเป็นประจำ

2) ลูกจ้างในกรรมวิธีการผลิต

หมายถึง ลูกจ้างทั้งหมดที่ทำงานเกี่ยวข้อง โดยตรงกับการผลิตในขั้นตอนต่าง ๆ หรือกิจกรรมที่เกี่ยวข้องกับการผลิต โดยได้รับค่าจ้างเงินเดือน

ผู้ปฏิบัติงานมีฝีมือ หมายถึง ผู้ที่ทำงานด้านการผลิตซึ่งเคยได้รับการฝึกฝนอบรมมาก่อนอย่างน้อย 3 เดือน หรือผู้มีประสบการณ์ในการทำงาน 5 ปี ขึ้นไปในงานเฉพาะที่ทำอยู่ เช่น ช่างนาญงานดูแลเครื่องจักร ผู้ผลิตหรือติดตั้งอุปกรณ์ ผู้เดินเครื่องจักร ผู้ประกอบชิ้นส่วนต่าง ๆ เป็นต้น

ผู้ปฏิบัติงานไม่มีฝีมือ หมายถึง ผู้ที่ทำงานด้านการผลิตที่ได้รับการฝึกงาน ก่อนปฏิบัติงานน้อยกว่า 2 สัปดาห์ เช่น พนักงานทำความสะอาดเครื่องจักร

3) ลูกจ้างอื่น ๆ

หมายถึง ลูกจ้างทั้งหมดคนนอกเหนือจากลูกจ้างในกรรมวิธีการผลิต รวมถึงผู้ปฏิบัติงาน นักบริหาร นักวิชาการ เสมียนพนักงาน เช่น ผู้จัดการ ผู้อำนวยการ และกรรมการบริหารที่ได้รับค่าจ้าง เงินเดือน ผู้ปฏิบัติงานในห้องทดลองและนักวิจัย พนักงานพิมพ์ดีด พนักงานบัญชี และพนักงานขาย เป็นต้น

ไม่รวมคนทำงาน ดังต่อไปนี้

- (1) ผู้บริหารหรือผู้ถือหุ้นที่ได้รับเบี้ยประชุมเป็นครั้งคราว
- (2) คนทำงานของสถานประกอบการอื่นที่มาปฏิบัติงานประจำที่สถานประกอบการแห่งนี้
- (3) คนทำงานที่รับงานไปทำที่บ้านแล้วนำมาส่งโดยไม่ได้อะไรลงทุนซื้อวัสดุ อุปกรณ์ (หรือถ้ามีการใช้เครื่องมือส่วนตัวเล็กน้อยได้ เช่น มีด เข็ม ค้าย)
- (4) คนงานที่ทำงานเป็นระยะเวลานาน เช่น ลาไปราชการทหาร
- (5) คนที่สถานประกอบการจ้างมาทำงานเฉพาะอย่างเป็นครั้งคราว เช่น กรรมกรที่จ้างมาขนของ พนักงานเดินตลาดหรือตัวแทนขายที่ไม่มีเงินเดือนประจำ

8. ค่าตอบแทนแรงงาน

8.1 ค่าจ้าง เงินเดือน

หมายถึง เงินที่นายจ้างหรือสถานประกอบการจ่ายให้ลูกจ้าง ในระหว่างเดือนมกราคม - เดือนธันวาคม 2549 (ก่อนหักภาษีเงินได้บุคคลธรรมดา เงินสมทบกองทุนประกันสังคมในส่วนของลูกจ้างต้องจ่ายค่าประกันชีวิต และรายจ่ายอื่น ๆ ของลูกจ้าง) ตามข้อตกลงการจ้างแรงงาน โดยอาจจ่ายตามเงื่อนไขของระยะเวลาหรือจ่ายตามปริมาณงาน

8.2 ค่าล่วงเวลา โบนัส เงินรางวัลพิเศษ เงินเพิ่มค่าครองชีพ ค่านายหน้า

หมายถึง เงินนอกเหนือจากค่าจ้าง เงินเดือน ที่สถานประกอบการจ่ายให้แก่ลูกจ้างเป็นค่าตอบแทนในการทำงาน

8.3 สวัสดิการและผลประโยชน์ตอบแทนอื่น ๆ

หมายถึง ผลประโยชน์ตอบแทนแรงงานที่นายจ้างหรือสถานประกอบการจ่าย หรือบริการให้แก่ลูกจ้าง ได้แก่ ค่าตอบแทนแรงงานที่จ่ายเป็นสิ่งของหรือผลผลิต และสวัสดิการที่นายจ้างจัดหาหรือบริการลูกจ้าง เช่น อาหาร เครื่องดื่ม บ้านพักคนงาน ค่าเช่าบ้าน ค่าซ่อมแซมที่อยู่อาศัย ค่ารักษาพยาบาล บริการดูแลบุตร พาหนะรับส่งมาทำงาน บันเทิงหรือนันทนาการต่าง ๆ ที่จัดให้ลูกจ้าง เป็นต้น **ทั้งนี้ไม่รวมเสื้อผ้า เครื่องแบบที่ใช้เฉพาะในการปฏิบัติงาน (ค่าเสื้อผ้า เครื่องแบบ ที่ใช้เฉพาะในการปฏิบัติงาน ถือเป็นค่าใช้จ่ายอื่น ๆ ของสถานประกอบการ)**

8.4 เงินที่สถานประกอบการจ่ายสมทบเข้ากองทุนเพื่อการประกันสังคม ฯลฯ

หมายถึง เงินที่สถานประกอบการจ่ายสมทบเข้ากองทุนเพื่อการประกันสังคมของทั้งรัฐบาลและเอกชน เพื่อมิให้ลูกจ้างได้รับความเดือดร้อนเมื่อต้องขาดรายได้ไปบางส่วนหรือทั้งหมด อันเนื่องมาจากการเจ็บป่วย หรือประสบอันตรายทั้งในและนอกเวลาทำงาน การคลอดบุตร ทูพพลภาพ การว่างงาน ชราภาพ และเสียชีวิต เงินดังกล่าว เช่น เงินสมทบกองทุนประกันสังคม กองทุนเงินทดแทน กองทุนสำรองเลี้ยงชีพ เป็นต้น

9. ค่าซื้อวัตถุดิบและวัสดุประกอบที่ใช้ในการผลิต

หมายถึง มูลค่าของวัตถุดิบและส่วนประกอบที่สถานประกอบการจัดซื้อ หรือได้รับมาจากสำนักงานใหญ่ ในระหว่างเดือนมกราคม - เดือนธันวาคม 2549 เพื่อใช้ในการผลิตโดยสถานประกอบการเอง หรือจ้างสถานประกอบการอื่นหรือผู้อื่นทำการผลิต มูลค่าดังกล่าวเป็นมูลค่าที่นำส่งถึงสถานประกอบการ ซึ่งรวมค่าภาษีขาเข้า ค่าขนส่ง ค่าประกันภัย ค่าบรรจุหีบห่อ เป็นต้น

10. ค่าเชื้อเพลิง

หมายถึง มูลค่าของเชื้อเพลิงทุกชนิดที่ซื้อเข้ามา เพื่อใช้เป็นเชื้อเพลิงสำหรับพลังงานและความร้อน ไม่รวมเชื้อเพลิงที่เป็นส่วนประกอบของผลิตภัณฑ์ หรือที่ใช้ในการผลิตกระแสไฟฟ้า หรือเชื้อเพลิงที่ได้จากผลพลอยได้ของกิจกรรมการผลิต เช่น ขี้เลื่อย เป็นต้น

11. ค่าไฟฟ้าที่ใช้ในการผลิต

คือ มูลค่าไฟฟ้าทั้งหมดที่สถานประกอบการซื้อมาระหว่างเดือนมกราคม-เดือนธันวาคม 2549 รวมทั้งค่าไฟฟ้าที่ได้รับจากหน่วยพลังงานของสถานประกอบการอื่นแต่อยู่ในเครือเดียวกัน โดยจะต้องประมาณมูลค่าเหมือนกับ การซื้อขายโดยปกติ

12. ค่าใช้จ่ายในการบำรุงรักษาและซ่อมแซมเครื่องจักร เครื่องมือฯ

หมายถึง มูลค่าของค่าใช้จ่ายทั้งหมดที่ใช้ในการซ่อมแซมและบำรุงอาคาร และสินทรัพย์ถาวรอื่น เพื่อให้อยู่ในสภาพที่ดีใช้งานต่อไปได้ ทั้งนี้ให้รวมค่าใช้จ่ายในการบำรุงรักษา ซ่อมแซมที่จัดทำโดยสถานประกอบการที่อยู่ในเครือเดียวกันและให้ประมาณมูลค่าในการซ่อมแซมเหมือนกับการว่าจ้างสถานประกอบการอื่นหรือผู้อื่น

13. ค่าซื้อสินค้าที่ซื้อมาจำหน่ายในสภาพเดิม

หมายถึง มูลค่าในการซื้อสินค้าเพื่อนำมาจำหน่ายในสภาพเดิม โดยไม่มีการเปลี่ยนแปลงสภาพ

14. ค่าจ้างเหมาจ่ายให้สถานประกอบการอื่นผลิตสินค้าให้ โดยสถานประกอบการจัดหาวัสดุให้

หมายถึง จำนวนเงินที่จ่ายเป็นค่าจ้างให้กับสถานประกอบการอื่น เพื่อทำการผลิตสินค้า โดยวัตถุดิบและส่วนประกอบในการผลิตเป็นของสถานประกอบการผู้จ้าง

15. มูลค่าสินค้า วัตถุดิบและวัสดุประกอบฯ คงเหลือ

หมายถึง มูลค่าของสินค้า วัตถุดิบและวัสดุประกอบฯ ของสถานประกอบการที่ยังคงเหลืออยู่ โดยไม่คำนึงว่าจะเก็บไว้ ณ ที่ใดก็ตาม

มูลค่าคงเหลือต้นปี คือ มูลค่าของสินค้า วัสดุดิบและวัสดุประกอบฯ ที่เหลือมาจากปีก่อน เมื่อ 1 มกราคม 2549

มูลค่าคงเหลือปลายปี คือ มูลค่าของสินค้า วัสดุดิบและวัสดุประกอบฯ ที่เหลืออยู่เมื่อ 31 ธันวาคม 2549

16. ส่วนเปลี่ยนแปลงมูลค่าสินค้า วัสดุดิบและวัสดุประกอบฯ คงเหลือ

หมายถึง ผลต่างระหว่างมูลค่าคงเหลือปลายปีและมูลค่าคงเหลือต้นปี (มูลค่าปลายปี – มูลค่าต้นปี)

17. ค่าใช้จ่ายอื่น ๆ ของสถานประกอบการ

หมายถึง ค่าใช้จ่ายในการดำเนินกิจการต่าง ๆ ของสถานประกอบการ เช่น ค่าเช่าที่ดิน ค่าเช่าอาคาร และที่ดินฯ ค่าเสื่อมราคาสินทรัพย์ถาวรทุกประเภท ค่าน้ำประปา ค่าไฟฟ้า ค่าไปรษณีย์ ค่าโทรเลข ค่าโทรศัพท์ ค่าทำบัญชี ค่าปริกษา ค่าดอกเบี้ยจ่าย หนี้สูญ ค่าภาษี ค่าโฆษณา ค่านายหน้า และอื่น ๆ เป็นต้น

18. มูลค่าขายผลผลิต

หมายถึง มูลค่าการจำหน่ายผลิตภัณฑ์ที่สถานประกอบการผลิตขึ้นเองและ/หรือที่สถานประกอบการอื่นผลิตให้ โดยสถานประกอบการเป็นผู้จ่ายค่าวัสดุ และวัสดุประกอบที่ใช้ในการผลิตในระหว่างเดือนมกราคม - เดือนธันวาคม 2549 ทั้งนี้ให้รวมมูลค่าผลผลิตที่สถานประกอบการผลิตเพื่อใช้เอง หรือให้คนทำงาน เป็นส่วนหนึ่งของค่าตอบแทนแรงงาน ผลผลิตที่จัดส่งให้สำนักงานใหญ่ สำนักงานสาขา หรือสำนักงานขายของโรงงาน และรายรับจากการขายผลพลอยได้และเศษวัสดุ

19. รายรับจากการขายสินค้าที่ซื้อมาจำหน่ายในสภาพเดิม

หมายถึง จำนวนเงินที่สถานประกอบการได้รับจากการขายสินค้าที่ซื้อมาจำหน่าย โดยไม่มีการเปลี่ยนแปลงสภาพ

20. ค่ารับจ้างเหมาทำการผลิตสินค้าให้สถานประกอบการอื่น โดยสถานประกอบการเป็นผู้จัดหาวัสดุให้

หมายถึง จำนวนเงินที่ได้รับจากผู้จ้างในการรับจ้างเหมาทำการผลิตสินค้า โดยผู้จ้างจัดหาวัสดุให้ ถ้าเป็นการรับจ้างเหมาผลิตสินค้าให้สถานประกอบการในเครือเดียวกันให้คิดค่าบริการในการผลิตตามราคาตลาด ถ้าประมาณไม่ได้ก็ให้คิดจากค่าใช้จ่ายต่าง ๆ ที่เกิดขึ้นจริง โดยไม่รวมค่าวัสดุที่ผู้จ้างจัดหามาให้

21. รายรับจากการให้บริการ บำรุงรักษา ซ่อมแซมและติดตั้งให้แก่สถานประกอบการอื่น

หมายถึง จำนวนเงินที่สถานประกอบการได้รับจากการให้บริการ บำรุงรักษาซ่อมแซมและติดตั้งเครื่องจักรหรือโรงงานให้กับสถานประกอบการอื่นหรือลูกค้า สำหรับค่าบริการในการให้บริการแก่สถานประกอบการอื่นในเครือเดียวกัน ให้คิดมูลค่าการบริการ โดยรวมค่าแรงงาน ค่าดำเนินการ และค่าวัสดุที่ใช้ในการให้บริการ

22. รายรับอื่น ๆ

หมายถึงมูลค่ารายรับอื่น ๆ ของสถานประกอบการ เช่น รายรับจากการขายกากของเสีย หรือวัสดุเหลือใช้ของสถานประกอบการและค่าขายกระแสไฟฟ้า เป็นต้น

23. สินทรัพย์ถาวร

หมายถึง สินทรัพย์ที่ปกติมีอายุการใช้งานมากกว่า 1 ปีขึ้นไป เช่น ที่ดิน อาคาร สิ่งก่อสร้าง เครื่องจักร ยานพาหนะ เป็นต้น รวมถึงส่วนเพิ่มเติม ดัดแปลง ปรับปรุง เพื่อยืดอายุการใช้งานหรือเพิ่มประสิทธิภาพ มูลค่าของสินทรัพย์เหล่านี้ ต้องคิดเป็นมูลค่าของสินทรัพย์ถาวรใหม่

สินทรัพย์ถาวร แบ่งออกเป็น

- ที่ดิน
- อาคาร และสิ่งก่อสร้าง
- เครื่องจักร และเครื่องมือ ฯลฯ เช่น เครื่องกำเนิดไฟฟ้า เครื่องมือที่ใช้ในงานโลหะ หรือเหมืองแร่ เครื่องมือก่อสร้าง เครื่องมือที่ใช้ในงานอุตสาหกรรม เช่น รถครนเครื่องยกและอื่น ๆ ที่คล้ายคลึงกัน เป็นต้น
- ยานพาหนะ ได้แก่ รถยนต์ แทรกเตอร์ รถบรรทุก เป็นต้น
- เครื่องใช้ในสำนักงาน (ครุภัณฑ์) ได้แก่ เครื่องคอมพิวเตอร์ เครื่องคำนวณ เฟอร์นิเจอร์ เครื่องตกแต่งสำนักงาน เป็นต้น
- สินทรัพย์ถาวรอื่น ๆ เช่น ซอฟต์แวร์ ลิขสิทธิ์ สิทธิบัตร เป็นต้น

24. มูลค่าสินทรัพย์ถาวรที่ซื้อหรือผลิตขึ้นใช้เองระหว่างปี

หมายถึง สินทรัพย์ถาวรที่สถานประกอบการซื้อมาเพิ่มเติมหรือผลิตขึ้นใช้เอง ระหว่างเดือนมกราคม - เดือนธันวาคม 2549

- **สินทรัพย์ถาวรใหม่** หมายถึง สินทรัพย์ถาวรที่ยังไม่เคยถูกใช้ภายในประเทศมาเลยก่อนที่สถานประกอบการจะซื้อมา โดยไม่คำนึงว่าสินทรัพย์ถาวรนั้นจะถูกใช้ในต่างประเทศมาก่อนหรือไม่
- **สินทรัพย์ถาวรที่ผลิตขึ้นใช้เอง** หมายถึง ค่าใช้จ่ายทั้งหมดที่ใช้ในการสร้างหรือผลิตสินทรัพย์ถาวรขึ้นเพื่อใช้งานในสถานประกอบการ และที่ใช้ในการซ่อมแซมใหญ่ที่สามารถเพิ่มประสิทธิภาพการทำงานหรือยืดอายุการใช้งานของสินทรัพย์ถาวรนั้น ค่าใช้จ่ายดังกล่าว ได้แก่ ค่าแรงงาน ค่าวัสดุ เป็นต้น

25. มูลค่าสินทรัพย์ถาวรที่ขายระหว่างปี

หมายถึง มูลค่าตามราคาขายสินทรัพย์ถาวรที่ขายไประหว่าง เดือนมกราคม - เดือนธันวาคม 2549 รวมถึงมูลค่าสินทรัพย์ถาวรที่ใช้แล้วและได้นำไปแลกเปลี่ยนเป็นสินทรัพย์ใหม่ โดยการจ่ายเงินเพิ่มขึ้นให้ถือว่าราคาสินทรัพย์เดิม คือ มูลค่าขายสินทรัพย์ถาวรที่ใช้แล้ว และราคาสินทรัพย์เดิมบวกจำนวนเงินที่จ่ายเพิ่ม เป็นมูลค่าซื้อสินทรัพย์ถาวรใหม่ การบันทึกมูลค่าสินทรัพย์ถาวรที่ขายระหว่างปี ให้บันทึกตามราคาที่ขายได้จริง

26. ค่าโอนกรรมสิทธิ์

หมายถึง มูลค่าของค่าใช้จ่ายในการโอนสิทธิครอบครองสินทรัพย์ ระหว่างเจ้าของสินทรัพย์นั้นให้กับบุคคลอื่น

27. มูลค่าเพิ่ม

คำนวณโดย : มูลค่าเพิ่ม = มูลค่าผลผลิต - ค่าใช้จ่ายขั้นกลาง

มูลค่าผลผลิต หมายถึง รายรับของสถานประกอบการในรอบปี 2549 ซึ่งได้แก่

- (1) มูลค่าขายผลผลิต
- (2) รายรับจากการขายสินค้าที่ซื้อมาจำหน่ายในสภาพเดิม
- (3) รายรับจากการรับจ้างเหมาทำการผลิตสินค้าให้สถานประกอบการอื่น โดยสถานประกอบการจัดหาวัสดุให้
- (4) รายรับจากการให้บริการ บำรุงรักษา ซ่อมแซม และติดตั้ง ให้แก่สถานประกอบการอื่น
- (5) รายรับจากการให้เช่าอาคาร อาคารพร้อมที่ดิน ยานพาหนะ เครื่องจักรและอุปกรณ์ฯ และรายรับอื่น ๆ
- (6) ส่วนเปลี่ยนแปลงมูลค่าสินค้าคงเหลือ

ค่าใช้จ่ายชั้นกลาง หมายถึง รายจ่ายที่ใช้ในการดำเนินการในขบวนการผลิตของสถานประกอบการ
ในรอบปี 2549 ซึ่งได้แก่

- (1) ค่าซื้อวัตถุดิบ และวัสดุประกอบที่ใช้ในการผลิต
- (2) ค่าใช้จ่ายในการผลิต
- (3) ค่าซื้อสินค้าที่ซื้อมาจำหน่ายในสภาพเดิม
- (4) ค่าจ้างเหมาจ่ายให้สถานประกอบการอื่นผลิตสินค้าให้
- (5) ค่าใช้จ่ายในการขาย ของสถานประกอบการ (ค่าโฆษณา ค่าขนส่งสินค้าที่ขาย ค่านายหน้า
ค่าประกันภัย ค่าใช้จ่ายอื่น ๆ)
- (6) ค่าใช้จ่ายในการบริหารและดำเนินงานของสถานประกอบการ (ค่าใช้จ่ายอื่น ๆ ในการดำเนิน
กิจการ หักด้วยค่าเช่าที่ดิน ดอกเบี้ยจ่าย หนี้สูญ ขาดทุนจากการเปลี่ยนแปลงอัตราแลกเปลี่ยน)
- (7) ส่วนเปลี่ยนแปลงมูลค่าวัตถุดิบและวัสดุประกอบฯ คงเหลือ

คณะผู้จัดทำ CD - ROM

หน่วยงานเจ้าของเรื่อง

สำนักงานสถิติจังหวัดราชบุรี

โทร. 0 3233 7404

หน่วยงานผลิตและออกแบบ

กลุ่มบูรณาการข้อมูลสถิติ

สำนักงานสถิติพยากรณ์

โทร. 0 2281 0333 ต่อ 1415 - 1418

