

ISSN 1906-6104

การสำรวจธุรกิจทางการค้า  
และธุรกิจทางการบริการ พ.ศ. 2553

THE 2010 BUSINESS TRADE  
AND SERVICES SURVEY

กรุงเทพมหานคร  
BANGKOK



E2006F530000P01B1



สำนักงานสถิติแห่งชาติ  
กระทรวงเทคโนโลยีสารสนเทศและการสื่อสาร  
NATIONAL STATISTICAL OFFICE  
MINISTRY OF INFORMATION AND COMMUNICATION TECHNOLOGY

### หน่วยงานเจ้าของเรื่อง

สำนักสถิติเศรษฐกิจและสังคม  
สำนักงานสถิติแห่งชาติ  
โทรศัพท์ 0 214 21240-2  
โทรสาร 0 214 38134  
ไปรษณีย์อิเล็กทรอนิกส์ [ebusines@nso.go.th](mailto:ebusines@nso.go.th)

### Division-in-Charge

Economic and Social Statistics Bureau  
National Statistical Office,  
Tel. + 66 (0) 214 21240-2  
Fax : + 66 (0) 214 38134  
E- mail : [ebusines@nso.go.th](mailto:ebusines@nso.go.th)

### หน่วยงานที่เผยแพร่

สำนักสถิติพยากรณ์  
สำนักงานสถิติแห่งชาติ  
ศูนย์ราชการเฉลิมพระเกียรติ 80 พรรษาฯ  
อาคารรัฐประศาสนภักดี ชั้น 2  
ถนนแจ้งวัฒนะ เขตหลักสี่  
กทม. 10210  
โทรศัพท์ 0 214 17498  
โทรสาร 0 214 38132  
ไปรษณีย์อิเล็กทรอนิกส์ [binfopub@nso.go.th](mailto:binfopub@nso.go.th)

### Distributed by

Statistical Forecasting Bureau  
National Statistical Office,  
The Government Complex,  
Ratthaprasasanabhakti Building, 2<sup>nd</sup> Floor  
Chaeng Watthana Rd., Laksi  
Bangkok 10210, THAILAND  
Tel. + 66 (0) 214 17498  
Fax : + 66 (0) 214 38132  
E- mail : [binfopub@nso.go.th](mailto:binfopub@nso.go.th)  
[http : // www.nso.go.th](http://www.nso.go.th)

### ปีที่จัดพิมพ์

2554

### Published

2011

## คำนำ

สำนักงานสถิติแห่งชาติ เป็นหน่วยงานหลักในการจัดทำข้อมูลพื้นฐานทางด้านเศรษฐกิจและสังคมของประเทศ สำหรับโครงการสำรวจธุรกิจทางการค้าและธุรกิจทางการบริการ เป็นโครงการหนึ่งในแผนการดำเนินการของสำนักงาน ซึ่งมีแผนการจัดทำทุก 2 ปี โดยเก็บรวบรวมข้อมูลพื้นฐานเกี่ยวกับการประกอบธุรกิจทางการค้าและธุรกิจทางการบริการ เพื่อเป็นประโยชน์สำหรับภาครัฐในการกำหนดนโยบายทางเศรษฐกิจของประเทศ และสำหรับภาคเอกชนใช้ประกอบการวางแผนการลงทุน

การสำรวจธุรกิจทางการค้าและธุรกิจทางการบริการ พ.ศ. 2553 นี้ เป็นการสำรวจครั้งที่ 24 โดยนำเสนอรายงานผลการสำรวจรวม 7 ฉบับ คือ ทิวราชอาณาจักร กรุงเทพมหานคร ปริมณฑล ภาคกลาง ภาคเหนือ ภาคตะวันออกเฉียงเหนือ และภาคใต้ สำหรับรายงานฉบับนี้เป็นฉบับกรุงเทพมหานคร ซึ่งเป็นผลการสำรวจสถานประกอบการธุรกิจทางการค้าและธุรกิจทางการบริการที่ตั้งอยู่ใน กรุงเทพมหานคร การสำรวจดำเนินการในช่วงเดือนพฤษภาคม – สิงหาคม 2553 ทำการเก็บรวบรวมข้อมูลผลการดำเนินกิจการในรอบปี 2552 (1 มกราคม – 31 ธันวาคม 2552) พบว่า จากสถานประกอบการธุรกิจฯ ในกรุงเทพมหานคร มีทั้งสิ้น 241,528 แห่ง ส่วนใหญ่หรือร้อยละ 95.2 เป็นสถานประกอบการที่มีคนทำงาน 1-15 คน และธุรกิจที่สำคัญได้แก่ *การขายปลีก (ยกเว้นยานยนต์และรถจักรยานยนต์) รวมทั้งการซ่อมแซมของใช้ส่วนบุคคลและของใช้ในครัวเรือน* (ร้อยละ 41.0) สำหรับคนทำงานในสถานประกอบการ มีทั้งสิ้น 1.5 ล้านคน และมีการจ้างงานทั้งสิ้น 1.2 ล้านคน โดยได้รับค่าตอบแทนเฉลี่ย 207,989 บาทต่อคนต่อปี ส่วนมูลค่ารายรับ ค่าใช้จ่าย และมูลค่าเพิ่มของสถานประกอบการรวมทั้งสิ้นประมาณ 4.4 ล้านล้านบาท 3.7 ล้านล้านบาท และ 734.5 พันล้านบาท ตามลำดับ และพบว่าในธุรกิจ*การวิจัยและพัฒนา* มีมูลค่าเพิ่มเฉลี่ยต่อสถานประกอบการสูงที่สุดคือประมาณ 19.8 ล้านบาท

ในโอกาสนี้ สำนักงานสถิติแห่งชาติ ใคร่ขอขอบคุณผู้ประกอบการและผู้เกี่ยวข้องทุกฝ่ายที่ได้ให้ความร่วมมือในการให้ข้อมูล ซึ่งเป็นผลให้ทุกภาคส่วนไม่ว่าภาครัฐ เอกชน นักวิชาการ / นักวิจัย และประชาชนได้มีข้อมูลสำหรับการวางแผนพัฒนาประเทศและพัฒนาธุรกิจที่เกี่ยวข้องต่อไป

## PREFACE

One of the main duties of the National Statistical Office (NSO) is to produce basic statistics on the social and economic issues of the country. The Business Trade and Services Survey, among the others, has been carried out by the NSO, once every two years. The main purpose of the survey is to collect the basic information from business trade and services establishments for the need of policy formulation and planning development.

The 2010 Business Trade and Services Survey was the 24<sup>th</sup> round. The survey result was published for 7 volumes, i.e. the Whole Kingdom, Bangkok, Vicinity, Central, North, Northeast and South. The field work was conducted during May 1 to August 31, 2010. The data presented in this publication was detailed information on business operation during January 1, 2009 to December 31, 2009 of business establishments located in **Bangkok**. It was found that there were in total 241,528 business establishments in Bangkok, most of them (about 95.2 percent) were establishments with 1-15 persons. About 41.0 percent of all establishments was engaged in *retail trade (except of motor vehicles and motorcycles), repair of personal and household goods*. Regarding persons engaged in business establishments, there were totally 1.5 million persons. Out of this, about 1.2 were employees, who received an annual remuneration of about 207,989 baht per person. Business establishments in Bangkok contributed about 4.4 trillion baht of receipts, 3.7 trillion baht of expenditures and 734.5 billion baht of value added. Establishments engaged in *research and development* had the highest average value added per establishment, of about 19.8 million baht.

In this regard, the National Statistical Office would like to express our grateful thanks to all entrepreneurs and all those concerned for their kind cooperation to the success of the survey. The survey information would be useful for both public and private sectors in policy formulation and economic development of the country.

## บทสรุปผู้บริหาร

สำนักงานสถิติแห่งชาติ ได้จัดทำการสำรวจ ธุรกิจทางการค้าและธุรกิจทางการบริการ ทุก 2 ปี มาอย่างต่อเนื่องวัตถุประสงค์เพื่อเก็บรวบรวมข้อมูลพื้นฐานเกี่ยวกับการประกอบธุรกิจทางการค้าและธุรกิจทางการบริการ สำหรับภาครัฐใช้ในการกำหนดนโยบายทางเศรษฐกิจของประเทศ และภาคเอกชน ใช้ประกอบการวางแผนการลงทุน ในการสำรวจนี้คัมรวมสถานประกอบการ ธุรกิจทั่วประเทศ ที่ดำเนินกิจการเกี่ยวกับการขายส่ง ขายปลีก โรงแรมและภัตตาคาร กิจกรรมด้านอสังหาริมทรัพย์ กิจกรรมนันทนาการ และการบริการอื่น ๆ

สำหรับการเก็บรวบรวมข้อมูลดำเนินการในช่วงเดือนพฤษภาคม-สิงหาคม 2553 และข้อมูลสถิติที่นำเสนอในรายงานฉบับนี้เป็นผลการดำเนินกิจการในรอบปีที่ผ่านมา (1 มกราคม - 31 ธันวาคม 2552) ของสถานประกอบการ ธุรกิจทางการค้าและธุรกิจทางการบริการใน กรุงเทพมหานคร สรุปได้ดังนี้

### 1. จำนวนสถานประกอบการ จำแนกตามหมวดธุรกิจ

จากการสุ่มตัวอย่างและการประมาณค่าทางสถิติ พบว่า มีสถานประกอบการธุรกิจที่ตั้งอยู่ในกรุงเทพมหานคร จำนวนประมาณ 241,528 แห่งในจำนวนนี้ส่วนใหญ่หรือร้อยละ 41.0 ประกอบธุรกิจการขายปลีก (ยกเว้นยานยนต์และรถจักรยานยนต์) รวมทั้งการซ่อมแซมของใช้ส่วนบุคคลและของใช้ในครัวเรือน รองลงมาประกอบธุรกิจโรงแรมและภัตตาคาร และกิจกรรมด้านการบริการอื่น ๆ ประมาณร้อยละ 15.2 และร้อยละ 11.1 ตามลำดับ ธุรกิจการขายส่งและการค้าเพื่อค่านายหน้า (ยกเว้นยานยนต์และรถจักรยานยนต์) และกิจกรรมด้านอสังหาริมทรัพย์ มีสัดส่วนใกล้เคียงกันประมาณร้อยละ 8.9 และร้อยละ 8.8 ตามลำดับ สำหรับธุรกิจนอกเหนือจากที่กล่าวข้างต้นแต่ละหมวด มีสัดส่วนต่ำกว่าร้อยละ 8.0 ของจำนวนสถานประกอบการธุรกิจทั้งสิ้น

ตาราง 1 จำนวนและร้อยละของสถานประกอบการธุรกิจ จำแนกตามหมวดธุรกิจ

หมวดธุรกิจ	จำนวน	ร้อยละ
รวม	241,528	100.0
การขาย การบำรุงรักษาและการซ่อมแซมยานยนต์และรถจักรยานยนต์ รวมทั้งการขายปลีกน้ำมันเชื้อเพลิงรถยนต์	17,786	7.4
การขายส่ง และการค้าเพื่อค่านายหน้า ยกเว้นยานยนต์และรถจักรยานยนต์	21,502	8.9
การขายปลีก (ยกเว้นยานยนต์และรถจักรยานยนต์) รวมทั้งการซ่อมแซมของใช้ส่วนบุคคลและของใช้ในครัวเรือน	99,068	41.0
โรงแรมและภัตตาคาร	36,735	15.2
กิจกรรมด้านอสังหาริมทรัพย์	21,186	8.8
การให้เช่าเครื่องจักรและเครื่องอุปกรณ์โดยไม่มีผู้ควบคุม การให้เช่าของใช้ส่วนบุคคลและของใช้ในครัวเรือน	2,111	0.9
กิจกรรมด้านคอมพิวเตอร์และกิจการที่เกี่ยวข้อง	1,515	0.6
การวิจัยและพัฒนา	23	-
กิจกรรมด้านธุรกิจอื่น ๆ	9,904	4.1
กิจกรรมนันทนาการ วัฒนธรรมและการกีฬา	4,763	2.0
กิจกรรมด้านการบริการอื่นๆ	26,935	11.1

หมายเหตุ : - หมายถึง ไม่มีข้อมูลหรือข้อมูลมีค่าเป็น 0 หรือมีข้อมูลจำนวนเล็กน้อย

### 2. ขนาดของสถานประกอบการ

สถานประกอบการในกรุงเทพมหานคร ส่วนใหญ่เป็นสถานประกอบการที่มีคนทำงาน 1-15 คน จำนวน 229,911 แห่ง หรือร้อยละ 95.2 สถานประกอบการที่มีคนทำงานมากกว่า 15 คน มีเพียงร้อยละ 4.8 หรือมีจำนวน 11,617 แห่งในจำนวนนี้เป็นสถานประกอบการที่มีคนทำงาน 16-25 คน 5,065 แห่ง สถานประกอบการที่มีคนทำงาน 31-50 คน 51-200 คน และ 26-30 คน มีประมาณ 2,506 แห่ง 2,219 แห่ง และ 1,320 แห่ง ตามลำดับ ส่วนสถานประกอบการที่มีคนทำงานมากกว่า 200 คน มีจำนวนเพียง 507 แห่ง เท่านั้น

แผนภูมิ 1 จำนวนสถานประกอบการธุรกิจ จำแนกตามขนาดของสถานประกอบการ (จำนวนคนทำงาน)

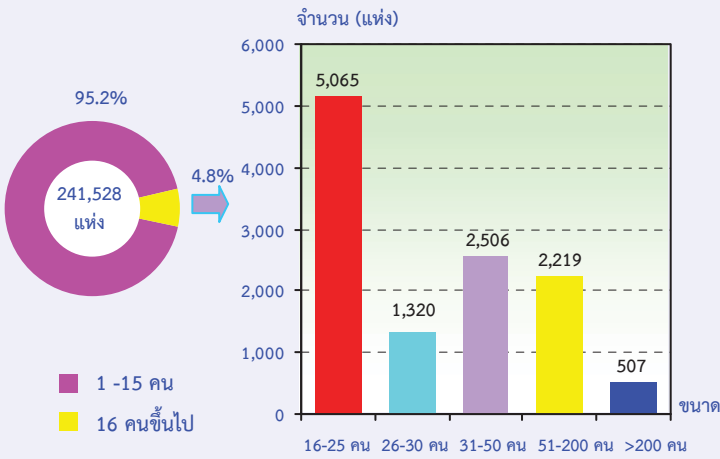

### 3. รูปแบบการจัดตั้งตามกฎหมาย

สถานประกอบการธุรกิจส่วนใหญ่หรือร้อยละ 83.6 มีการจัดตั้งในรูปแบบที่เป็นส่วนบุคคลหรือห้างหุ้นส่วนที่ไม่เป็นนิติบุคคล ส่วนที่มีรูปแบบเป็นบริษัทจำกัด บริษัทจำกัด (มหาชน) และห้างหุ้นส่วนสามัญนิติบุคคล ห้างหุ้นส่วนจำกัด มีสัดส่วน ประมาณร้อยละ 11.9 และร้อยละ 3.9 ตามลำดับ สำหรับสถานประกอบการที่มีรูปแบบเป็นส่วนราชการ รัฐวิสาหกิจ สหกรณ์ มูลนิธิ สมาคม และอื่น ๆ มีเพียงร้อยละ 0.6

เมื่อพิจารณาตามขนาดของสถานประกอบการ พบว่า สถานประกอบการที่มีคนทำงาน 1 – 15 คน จะดำเนินกิจการในรูปแบบที่เป็นส่วนบุคคล มากที่สุดถึงร้อยละ 87.5 ในขณะที่สถานประกอบการที่มีคนทำงานมากกว่า 200 คน จะดำเนินกิจการในรูปแบบเป็นบริษัทจำกัด บริษัทจำกัด (มหาชน) มากที่สุดประมาณร้อยละ 95.6

แผนภูมิ 2 ร้อยละของสถานประกอบการธุรกิจ จำแนกตามรูปแบบการจัดตั้งตามกฎหมาย และขนาดของสถานประกอบการ

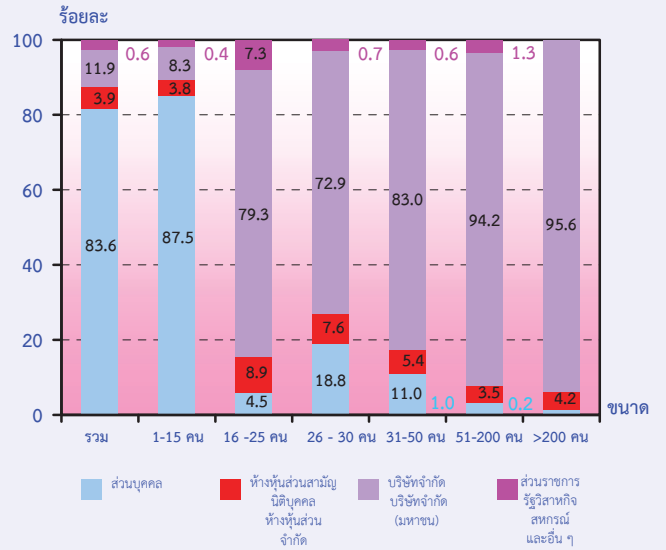

### 4. รูปแบบการจัดตั้งทางเศรษฐกิจ

สถานประกอบการธุรกิจในกรุงเทพมหานคร ที่พบส่วนใหญ่ หรือ ร้อยละ 96.4 เป็นสำนักงานแห่งเดียวไม่มีสำนักงานใหญ่หรือสาขาอยู่ที่ใด ที่เหลือร้อยละ 2.0 เป็นสำนักงานใหญ่ และอีกร้อยละ 1.6 เป็นสำนักงานสาขา

เมื่อพิจารณาตามขนาดของสถานประกอบการ (ตามจำนวนคนทำงาน) พบว่า สถานประกอบการส่วนใหญ่เกือบทุกขนาด มีรูปแบบการจัดตั้งเป็นสำนักงานแห่งเดียว ยกเว้นสถานประกอบการที่มีคนทำงานมากกว่า 200 คน ที่เป็นสำนักงานใหญ่มากที่สุดร้อยละ 45.5

แผนภูมิ 3 ร้อยละของสถานประกอบการธุรกิจ จำแนกตามรูปแบบการจัดตั้งทางเศรษฐกิจ และขนาดของสถานประกอบการ

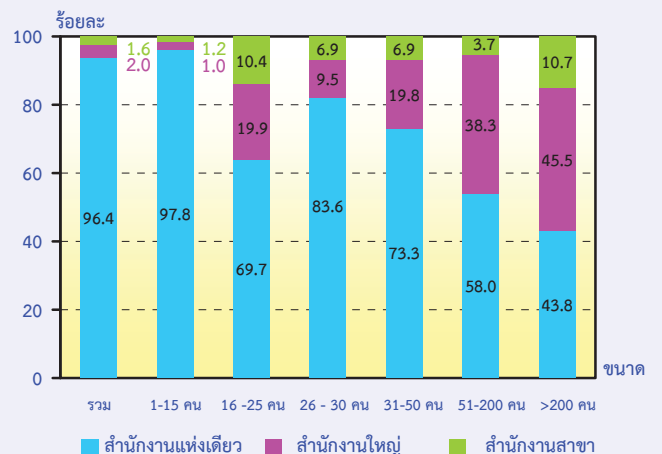

## 5. ระยะเวลาในการดำเนินงาน

สถานประกอบการธุรกิจ ร้อยละ 33.3 ดำเนินกิจการระหว่าง 5-9 ปี ที่ดำเนินกิจการระหว่าง 10-19 ปี มีประมาณร้อยละ 30.2 สถานประกอบการที่ดำเนินกิจการน้อยกว่า 5 ปี และระหว่าง 20-29 ปี มีประมาณร้อยละ 22.0 และร้อยละ 9.6 ตามลำดับ ส่วนสถานประกอบการที่ดำเนินกิจการตั้งแต่ 30 ปีขึ้นไป มีสัดส่วนน้อยที่สุด คือประมาณร้อยละ 4.9

เมื่อพิจารณาตามขนาดของสถานประกอบการ (ตามจำนวนคนทำงาน) พบว่า สถานประกอบการที่มีคนทำงาน 16 คนขึ้นไป มากกว่าร้อยละ 64.0 ดำเนินกิจการตั้งแต่ 10 ปีขึ้นไป ส่วนสถานประกอบการที่มีคนทำงาน 1-15 คน มากกว่าครึ่งหรือร้อยละ 56.7 ดำเนินกิจการน้อยกว่า 10 ปี

แผนภูมิ 4 ร้อยละของสถานประกอบการธุรกิจ จำแนกตามระยะเวลาในการดำเนินงาน และขนาดของสถานประกอบการ

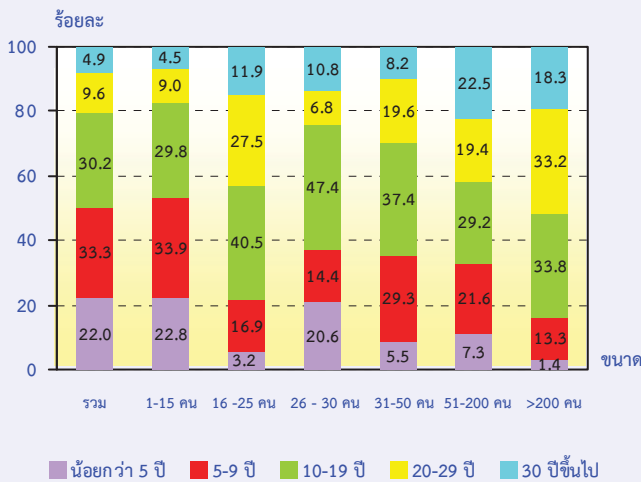

## 6. ทุนจดทะเบียน

สถานประกอบการธุรกิจในกรุงเทพมหานคร ที่มีทุนจดทะเบียนมีจำนวน 35,512 แห่ง หรือร้อยละ 14.7 ของจำนวนสถานประกอบการทั้งสิ้น ในจำนวนนี้ส่วนใหญ่ หรือร้อยละ 79.2 มีทุนจดทะเบียนน้อยกว่า 10 ล้านบาท ที่มีทุนจดทะเบียน 10-99 ล้านบาท มีประมาณร้อยละ 17.3 สำหรับสถานประกอบการที่มีทุนจดทะเบียนตั้งแต่ 100 ล้านบาทขึ้นไปมีเพียงร้อยละ 3.5

แผนภูมิ 5 ร้อยละของสถานประกอบการธุรกิจ จำแนกตามทุนจดทะเบียน

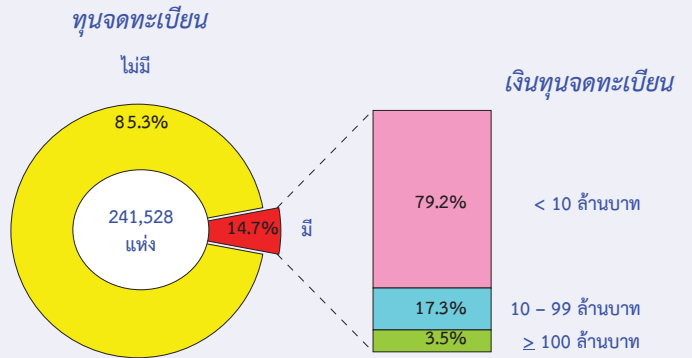

## 7. การร่วมลงทุนหรือถือหุ้น

การประกอบธุรกิจทางการค้า และธุรกิจทางการบริการ ในกรุงเทพมหานคร ส่วนใหญ่ (ร้อยละ 98.6) ไม่มีการร่วมลงทุนจากต่างประเทศ ส่วนที่มีต่างประเทศร่วมลงทุนหรือถือหุ้น ในกิจการมีอยู่เพียงร้อยละ 1.4 ในจำนวนนี้ พบว่า สถานประกอบการที่มีต่างประเทศร่วมลงทุนโดยถือหุ้น 10-50% มีประมาณร้อยละ 64.8 ที่มีต่างประเทศร่วมลงทุนโดยถือหุ้นมากกว่า 50% มีประมาณร้อยละ 23.3 ที่เหลือร้อยละ 11.9 เป็นสถานประกอบการที่มีต่างประเทศร่วมลงทุนโดยถือหุ้นน้อยกว่า 10%

แผนภูมิ 6 ร้อยละของสถานประกอบการธุรกิจ จำแนกตามการมีต่างประเทศร่วมลงทุนหรือถือหุ้น

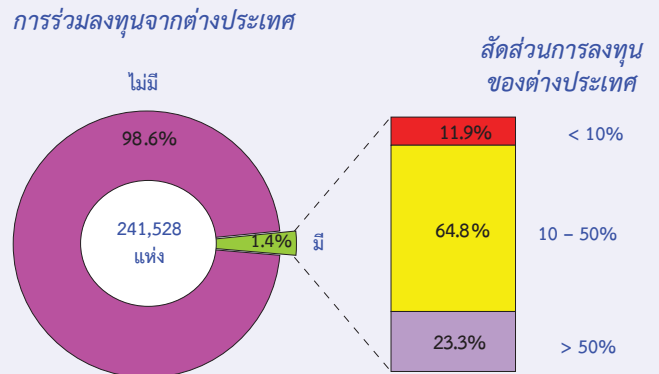

## 8. จำนวนคนทำงานและลูกจ้าง

ในปี 2552 มีคนทำงานในสถานประกอบการธุรกิจที่ตั้งอยู่ในกรุงเทพมหานครทั้งสิ้นประมาณ 1.5 ล้านคน ในจำนวนนี้เป็นลูกจ้าง ประมาณ 1.2 ล้านคน เมื่อจำแนกลูกจ้างตามประเภทธุรกิจต่าง ๆ พบว่า มีลูกจ้างปฏิบัติงานในธุรกิจการขนส่งและการค้าเพื่อค่านายหน้า ยกเว้นยานยนต์และรถจักรยานยนต์ มากที่สุด จำนวน 367,976 คน หรือร้อยละ 30.8 รองลงมาปฏิบัติงานอยู่ในกิจกรรมด้านธุรกิจอื่น ๆ 219,330 คน หรือร้อยละ 18.3 สำหรับลูกจ้างที่ปฏิบัติงานในธุรกิจโรงแรมและภัตตาคาร มีประมาณ 174,098 คน หรือร้อยละ 14.6 ที่เหลือปฏิบัติงานในธุรกิจนอกเหนือจากที่กล่าวข้างต้น

แผนภูมิ 7 จำนวนคนทำงานรวมในการประกอบการธุรกิจ จำแนกตามหมวดธุรกิจ

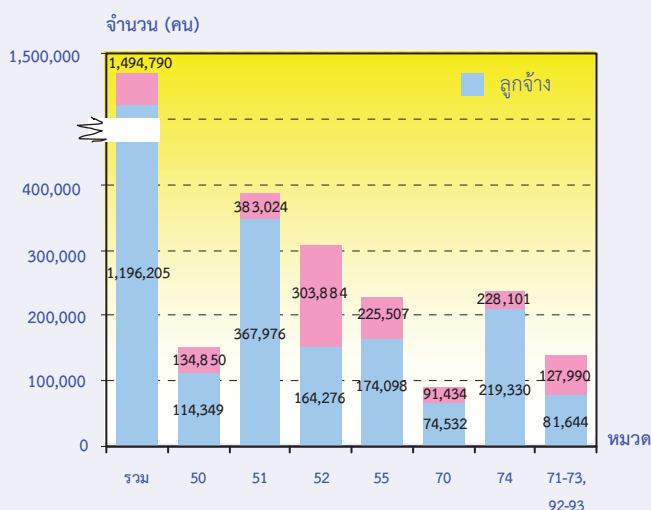

คนทำงาน หมายถึง เจ้าของกิจการหรือหุ้นส่วนที่ทำงานโดยไม่ได้รับค่าจ้างเงินเดือนและลูกจ้าง

- หมวด 50 การขาย การบำรุงรักษาและการซ่อมแซมยานยนต์และรถจักรยานยนต์
- หมวด 51 การขนส่งและการค้าเพื่อค่านายหน้า ยกเว้นยานยนต์และรถจักรยานยนต์
- หมวด 52 การขายปลีก (ยกเว้นยานยนต์และรถจักรยานยนต์) รวมทั้งการซ่อมแซม
- หมวด 55 โรงแรมและภัตตาคาร
- หมวด 70 กิจกรรมด้านอสังหาริมทรัพย์
- หมวด 71 การให้เช่าเครื่องจักรและเครื่องอุปโภคโดยไม่มีผู้ควบคุม
- หมวด 72 กิจกรรมด้านคอมพิวเตอร์และกิจกรรมที่เกี่ยวข้อง
- หมวด 73 การวิจัยและการพัฒนา
- หมวด 74 กิจกรรมด้านธุรกิจอื่น ๆ
- หมวด 92 กิจกรรมนันทนาการ วัฒนธรรมและการกีฬา
- หมวด 93 กิจกรรมด้านการบริการอื่น ๆ

## 9. ค่าตอบแทนแรงงาน

ลูกจ้างที่ปฏิบัติงานในธุรกิจการค้าและธุรกิจทางการบริการในกรุงเทพมหานครได้รับค่าตอบแทนแรงงานรวมทั้งสิ้นประมาณ 248.8 พันล้านบาท หรือเฉลี่ย 207,989 บาทต่อคนต่อปี โดยลูกจ้างที่ปฏิบัติงานในธุรกิจเกี่ยวกับกิจกรรมด้านการวิจัยและพัฒนา ได้รับค่าตอบแทนแรงงานเฉลี่ยต่อคนต่อปีสูงสุดคือ 452,472 บาท รองลงมาคือธุรกิจเกี่ยวกับกิจกรรมด้านคอมพิวเตอร์และกิจกรรมที่เกี่ยวข้องได้รับค่าตอบแทนแรงงานเฉลี่ยต่อคนต่อปี 417,327 บาท ส่วนลูกจ้างในธุรกิจเกี่ยวกับกิจกรรมนันทนาการ วัฒนธรรมและการกีฬาและธุรกิจการขนส่งและการค้าเพื่อค่านายหน้า ยกเว้นยานยนต์และรถจักรยานยนต์ ได้รับค่าตอบแทนเฉลี่ยต่อคนต่อปี 277,583 บาท และ 239,897 บาท ตามลำดับ สำหรับลูกจ้างที่ปฏิบัติงานอยู่ในธุรกิจกิจกรรมด้านการบริการอื่น ๆ ได้รับค่าตอบแทนเฉลี่ยต่อคนต่อปีต่ำที่สุด 116,646 บาท

แผนภูมิ 8 ค่าตอบแทนแรงงานของสถานประกอบการธุรกิจและค่าตอบแทนแรงงานเฉลี่ยต่อคนต่อปี จำแนกตามหมวดธุรกิจ

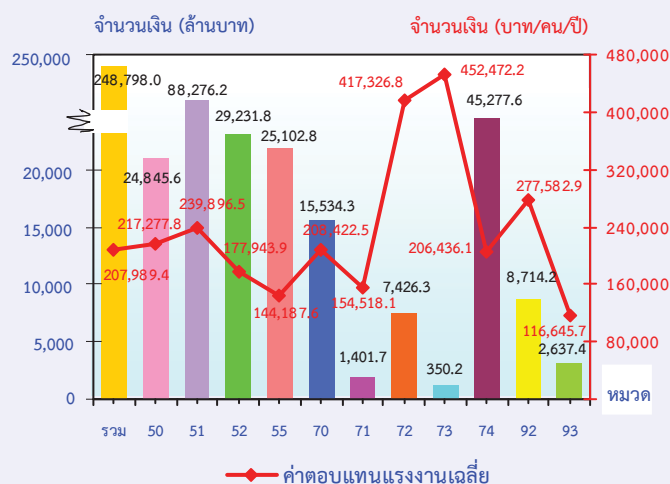



## 10. รายรับ ค่าใช้จ่ายและมูลค่าเพิ่ม

การประกอบธุรกิจทางการค้าและธุรกิจทางการบริการในกรุงเทพมหานคร มีมูลค่ารายรับรวมทั้งสิ้นประมาณ 4.4 ล้านล้านบาท ค่าใช้จ่ายประมาณ 3.7 ล้านล้านบาท และมูลค่าเพิ่มรวมทั้งสิ้นประมาณ 734.5 พันล้านบาท โดยมูลค่าเพิ่มมีสัดส่วนประมาณร้อยละ 16.6 ของรายรับ สำหรับรายรับเฉลี่ยต่อสถานประกอบการมีมูลค่าประมาณ 18.3 ล้านบาท และรายรับเฉลี่ยต่อคนทำงานมีมูลค่าประมาณ 3.0 ล้านบาท ในด้านมูลค่าเพิ่มเฉลี่ยต่อสถานประกอบการ และเฉลี่ยต่อคนทำงาน มีมูลค่าประมาณ 3.0 ล้านบาท และ 491,400 บาท ตามลำดับ

เมื่อพิจารณาตามหมวดธุรกิจ พบว่าธุรกิจการขายส่งและการค้าเพื่อค่านายหน้า ยกเว้นยานยนต์และรถจักรยานยนต์ มีมูลค่ารายรับและ

มูลค่าเพิ่มสูงสุดที่สุดประมาณ 2.1 ล้านล้านบาท และ 250.4 พันล้านบาท ตามลำดับ ธุรกิจการขายการบำรุงรักษาและการซ่อมแซมยานยนต์และรถจักรยานยนต์รวมทั้งการขายปลีกน้ำมันเชื้อเพลิงรถยนต์ มีรายรับประมาณ 1.1 ล้านล้านบาท และมูลค่าเพิ่มประมาณ 69.0 พันล้านบาท สำหรับธุรกิจการขายปลีก (ยกเว้นยานยนต์และรถจักรยานยนต์) รวมทั้งการซ่อมแซมของใช้ส่วนบุคคลและของใช้ในครัวเรือน มีมูลค่ารายรับประมาณ 676.9 พันล้านบาท และมูลค่าเพิ่มประมาณ 140.1 พันล้านบาท ส่วนธุรกิจเกี่ยวกับกิจกรรมด้านการวิจัยและพัฒนา มีรายรับและมูลค่าเพิ่มต่ำสุดคือประมาณ 1.5 พันล้านบาท และ 456.3 ล้านบาท ตามลำดับ

ตาราง 2 รายรับ และมูลค่าเพิ่ม ของการประกอบธุรกิจทางการค้าและธุรกิจทางการบริการ จำแนกตามหมวดธุรกิจ

หมวดธุรกิจ	รายรับ			มูลค่าเพิ่ม			มูลค่าเพิ่มต่อรายรับ (ร้อยละ)
	มูลค่า (ล้านบาท)	ต่อสถาน-ประกอบการ (พันบาท)	ต่อคนทำงาน (พันบาท)	มูลค่า (ล้านบาท)	ต่อสถาน-ประกอบการ (พันบาท)	ต่อคนทำงาน (พันบาท)	
รวม	4,415,943.8	18,283.4	2,954.2	734,489.8	3,041.0	491.4	16.6
การขาย การบำรุงรักษาและการซ่อมแซมยานยนต์และรถจักรยานยนต์ รวมทั้งการขายปลีกน้ำมันเชื้อเพลิงรถยนต์	1,117,060.7	62,805.6	8,283.7	68,981.0	3,878.4	511.5	6.2
การขายส่ง และการค้าเพื่อค่านายหน้า ยกเว้นยานยนต์และรถจักรยานยนต์	2,086,016.0	97,015.0	5,446.2	250,379.3	11,644.5	653.7	12.0
การขายปลีก (ยกเว้นยานยนต์และรถจักรยานยนต์)รวมทั้งการซ่อมแซมของใช้ส่วนบุคคลและของใช้ในครัวเรือน	676,942.6	6,833.1	2,227.6	140,063.1	1,413.8	460.9	20.7
โรงแรมและภัตตาคาร	141,797.6	3,860.0	628.8	76,351.8	2,078.4	338.6	53.8
กิจกรรมด้านอสังหาริมทรัพย์	124,717.1	5,886.8	1,364.0	63,234.0	2,984.7	691.6	50.7
การให้เช่าเครื่องจักรและเครื่องอุปกรณ์ โดยไม่มีผู้ควบคุม การให้เช่าของใช้ส่วนบุคคลและของใช้ในครัวเรือน	13,378.9	6,337.7	1,154.1	5,040.8	2,387.9	434.9	37.7
กิจกรรมด้านคอมพิวเตอร์และกิจการที่เกี่ยวข้อง	37,099.1	24,487.8	1,928.3	16,530.3	10,911.1	859.2	44.6
การวิจัยและพัฒนา	1,544.1	67,134.8	1,964.5	456.3	19,839.1	580.6	29.6
กิจกรรมด้านธุรกิจอื่น ๆ	143,142.0	14,453.0	627.5	79,701.4	8,047.4	349.4	55.7
กิจกรรมนันทนาการ วัฒนธรรมและการกีฬา	62,802.9	13,185.6	1,726.1	27,820.1	5,840.9	764.6	44.3
กิจกรรมด้านการบริการอื่นๆ	11,442.9	424.8	190.7	5,931.7	220.2	98.9	51.8

## 11. สรุปและข้อเสนอแนะ

ผลจากการสำรวจธุรกิจทางการค้าและธุรกิจทางการบริการ พ.ศ. 2553 พบว่า จำนวนสถานประกอบการธุรกิจฯ ในกรุงเทพมหานคร มีทั้งสิ้น 241,528 แห่ง ส่วนใหญ่ หรือร้อยละ 95.2 เป็นสถานประกอบการที่มีคนทำงาน 1-15 คน และการประกอบธุรกิจที่สำคัญ ได้แก่ *การขายปลีก (ยกเว้นยานยนต์และรถจักรยานยนต์) รวมทั้งการซ่อมแซมของใช้ส่วนบุคคลและของใช้ในครัวเรือน* ประมาณร้อยละ 41.0 สำหรับคนทำงานในสถานประกอบการมีทั้งสิ้นประมาณ 1.5 ล้านคน ในจำนวนนี้เป็นลูกจ้างหรือมีการจ้างงานประมาณ 1.2 ล้านคน โดยได้รับค่าตอบแทนเฉลี่ย 207,989 บาทต่อคนต่อปี ส่วนมูลค่ารายรับ ค่าใช้จ่าย และมูลค่าเพิ่มของสถานประกอบการรวมทั้งสิ้น ประมาณ 4.4 ล้านล้านบาท 3.7 ล้านล้านบาท และ 734.5 พันล้านบาท ตามลำดับ

### ● ปัญหาและอุปสรรคของสถานประกอบการ

มีผู้ประกอบการธุรกิจฯ ในกรุงเทพมหานคร ประมาณร้อยละ 7.2 ได้แสดงความคิดเห็นในเรื่องปัญหาและอุปสรรคที่สำคัญในการดำเนินกิจการ ดังนี้ ต้นทุนในการดำเนินธุรกิจสูงขึ้น ขาดแรงงานที่มีความรู้ความสามารถ เศรษฐกิจไม่ดี มียอดขาย/กำลังซื้อลูกค้าลดลงและขาดระบบเทคโนโลยีและสาธารณูปโภค เป็นต้น

### ● ความช่วยเหลือที่ต้องการจากหน่วยงานของรัฐ

สำหรับความช่วยเหลือที่ต้องการจากหน่วยงานของรัฐ และข้อเสนอแนะนั้น มีผู้ประกอบการธุรกิจฯ ในกรุงเทพมหานคร ประมาณ ร้อยละ 8.1 ได้ระบุความต้องการและข้อเสนอแนะ ดังนี้ รัฐควรมีมาตรการให้กู้ยืมเงินกู้ดอกเบี้ยต่ำ มาตรการลดหย่อนภาษี จัดตั้งหน่วยงานให้คำปรึกษาและสนับสนุนด้านต่าง ๆ เป็นต้น

## EXECUTIVE SUMMARY

The National Statistical Office carried out the Business Trade and Services Survey every two years, the 2010 survey is the 24<sup>th</sup> round. The main purpose of the survey is to collect the basic business information to be used by both public and private sectors for policy formulation and planning development. The survey covered business establishments engaged in wholesale trade, retail trade, hotels and restaurants, real estate activities, recreational and other services activities throughout the country.

The field work was conducted during May 1 to August 31, 2010. The data presented in this report was the information on business operation during January 1 to December 31, 2009 of the establishments located in **Bangkok**. The major findings are as follows:

### 1. Number of establishments by division of business industry

The survey result showed that there were in total 241,528 establishments in Bangkok. Most of them (about 41.0 percent) were engaged in *retail trade (except of motor vehicles and motorcycles), repair of personal and household goods*. This was followed by those engaged in *hotels and restaurants* and those engaged in *other services activities* were about 15.2 percent and 11.1 percent respectively. The business establishments engaged in *wholesale trade and commission trade, except of motor vehicles, and motorcycles* and those engaged in *real estate activities* had a close proportion, of about 8.9 percent and 8.8 percent respectively. The other divisions of business industry not mentioned above had rather low proportion; each division had less than 8.0 percent of the total.

**Table 1** Number and percentage of business establishments by division of business industry

Division of business industry	Number	%
Total	241,528	100.0
Sale, maintenance and repair of motor vehicles and motorcycles, retail sale of automotive fuel	17,786	7.4
Wholesale trade and commission trade, except of motor vehicles and motorcycles	21,502	8.9
Retail trade, (except of motor vehicles and motorcycles), repair of personal and household goods	99,068	41.0
Hotels and restaurants	36,735	15.2
Real estate activities	21,186	8.8
Renting of machinery and equipment without operator and of personal and household goods	2,111	0.9
Computer and related activities	1,515	0.6
Research and development	23	-
Other business activities	9,904	4.1
Recreational, cultural and sporting activities	4,763	2.0
Other service activities	26,935	11.1

Note : - means nil of zero or negligible amount.

### 2. Size of establishment

The business establishments located in Bangkok, most of them (about 229,911 establishments or 95.2 percent) were establishments with 1-15 persons. Those with more than 15 persons engaged were about 11,617 establishments or 4.8 percent. Of this number, establishments with 16-25 persons, 31-50 persons, 51-200 persons, and 26-30 persons amounted to 5,065 establishments, 2,506 establishments, 2,219 establishments, and 1,320 establishments respectively. The largest size of establishments, with more than 200 persons engaged, was only 507 establishments.

Figure 1 Number of business establishments by size of establishment (number of persons engaged)

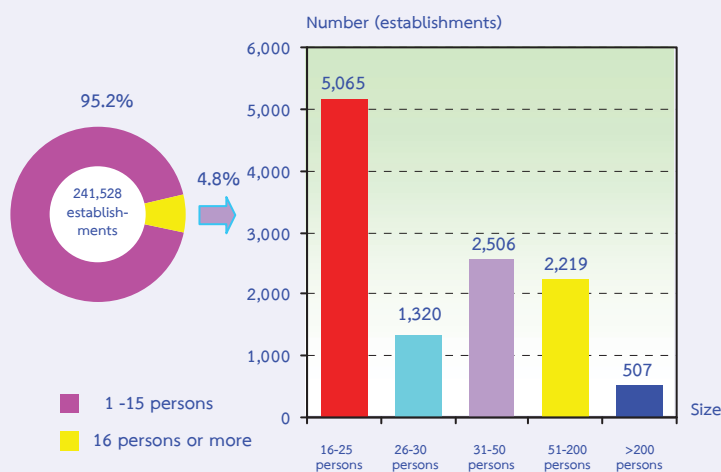

### 3. Form of legal organization

Most establishments (about 83.6 percent) were individual proprietor. The establishments as company limited and public company limited and juristic partnership were about 11.9 percent and 3.9 percent respectively. Those, which were in the form of government, state-enterprise, cooperatives and others, were very small proportion, of about 0.6 percent.

Considering by size of establishments, it was found that a high proportion of the establishments with 1-15 persons engaged (about 87.5 percent) was in the form of individual proprietor. While a high proportion of about 95.6 percent of establishments with more than 200 persons engaged was in the form of company or public company limited.

Figure 2 Percentage of business establishments by form of legal organization and size of establishment

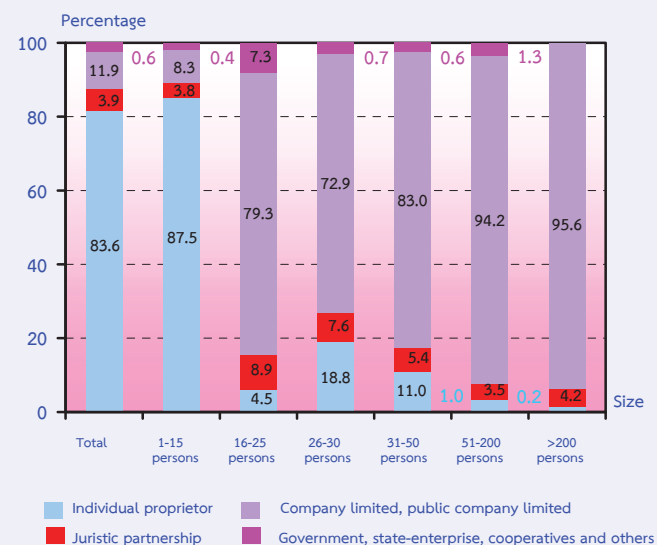

### 4. Form of economic organization

The majority of establishments in Bangkok (96.4 percent) were in the form of single unit. About 2.0 percent was a head office, and the rest of about 1.6 percent was an office branch or subsidiary.

Considering the form of economic organization by size of establishment, it showed that establishments in almost all sizes were in the form of single unit. This was except for establishments with more than 200 persons engaged where a high proportion of about 45.5 percent was a head office.

Figure 3 Percentage of business establishments by form of economic organization and size of establishment

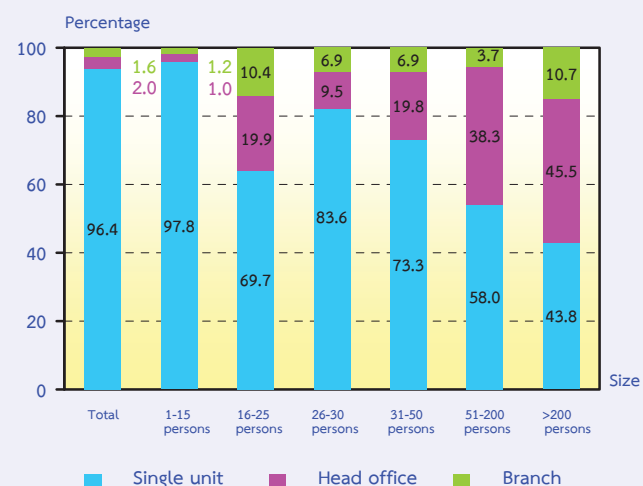

## 5. Period of operation

Most of the establishments (about 33.3 percent) have operated their business for 5-9 years. The establishments operated their business for 10-19 years were about 30.2 percent. Those with operation less than 5 years and 20-29 years were about 22.0 percent and 9.6 percent respectively. The establishments operated their business for 30 years or more had the lowest proportion, of about 4.9 percent

Considering by size of establishments, (persons engaged), it was found that over 64.0 percent of establishments in almost all sizes have operated their business for 10 years or more. This was except for establishment with 1-15 persons engaged and operated their business less than 10 years which had a high proportion of about 56.7 percent.

**Figure 4 Percentage of business establishments by period of operation and size of establishment**

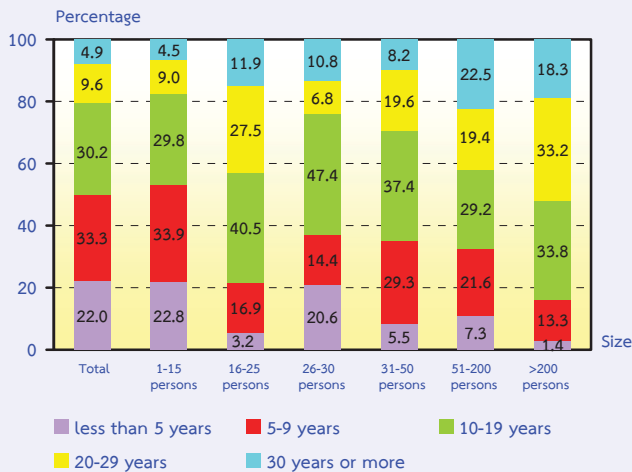

## 6. Registered capital

The number of business establishments with registered capital amounted to 35,512 establishments or about 14.7 percent of the total. Most of them (about 79.2 percent) had less than 10 million baht of registered capital. Those with 10-99 million baht of registered capital were about 17.3 percent. The establishments with 100 million baht of registered capital and over were about 3.5 percent.

**Figure 5 Percentage of business establishments by registered capital**

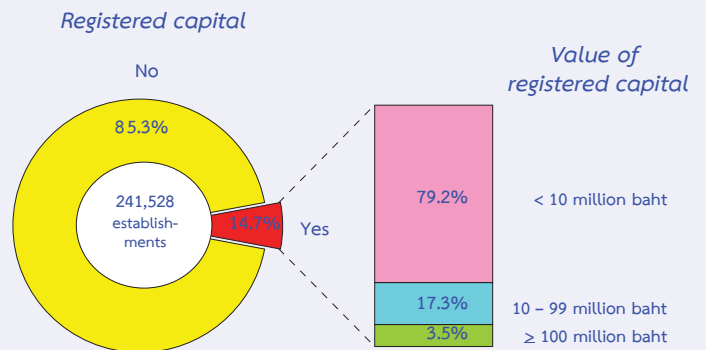

## 7. Foreign investment or foreign share holding

The majority of business establishments in Bangkok (98.6 percent) had no foreign investment or foreign share holding. Out of these, about 64.8 percent was of establishments with foreign share holding around 10-50 percent and about 23.3 percent was of establishments with foreign share over fifty percent. The rest of about 11.9 percent had foreign investment with a share holding less than ten percent.

**Figure 6 Percentage of business establishments by foreign investment or foreign share holding**

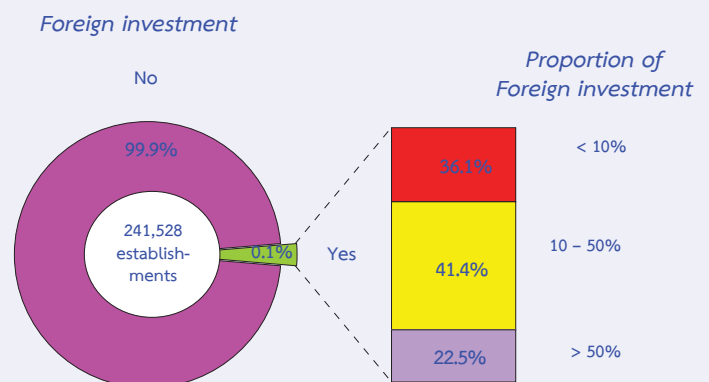

## 8. Number of persons engaged and employees

In 2009, the number of persons engaged in the business establishments in Bangkok amounted to 1.5 million persons. Of this figure, the number of employees was 1.2 million persons. Considering by division of business industry, it was found that most of employees engaged in *wholesale trade and commission trade except of motor vehicles and motorcycles* of about 367,976 persons or 30.8 percent. This was followed by those engaged in *other business activities* about 219,330 persons or 18.3 percent. Employees engaged in *hotels and restaurants* accounted for 174,098 persons or 14.6 percent. The rest engaged in other business industries.

Figure 7 Number of persons engaged of business establishments by division of business industry

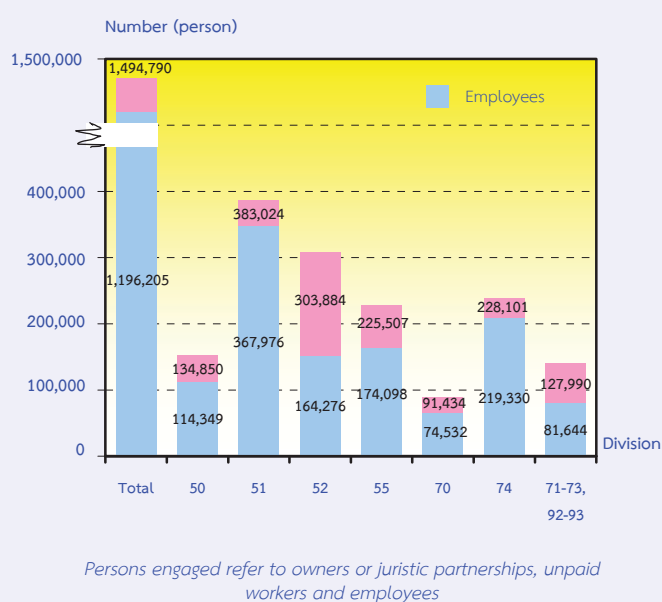

- Division 50 Sale, maintenance and repair of motor vehicles and motorcycles
- Division 51 Wholesale trade and commission trade, except of motor vehicles and motorcycles
- Division 52 Retail trade, (except of motor vehicles and motorcycles etc)
- Division 55 Hotels and restaurants
- Division 70 Real estate activities
- Division 71 Renting of machinery and equipment
- Division 72 Computer and related activities
- Division 73 Research and development
- Division 74 Other business activities
- Division 92 Recreational, cultural and sporting activities
- Division 93 Other service activities

## 9. Remuneration

Remuneration of all employees engaged in business establishments in Bangkok was about 248.8 billion baht or about 207,989 baht per person per annum. Employees engaged in *research and development* received the highest annual remuneration of about 452,472 baht. This was followed by those engaged in *computer and related activities* received the annual remuneration of about 417,327 baht per person. Employees engaged in *recreational, cultural and sporting activities* and those engaged in *wholesale trade and commission trade (except of motor vehicles and motorcycles)* received the average annual remuneration of about 277,583 baht and 239,897 baht per person respectively. Employees engaged in *other service activities* received the lowest annual remuneration of about 116,646 baht per person.

Figure 8 Remuneration and annual remuneration per employee by division of business industry

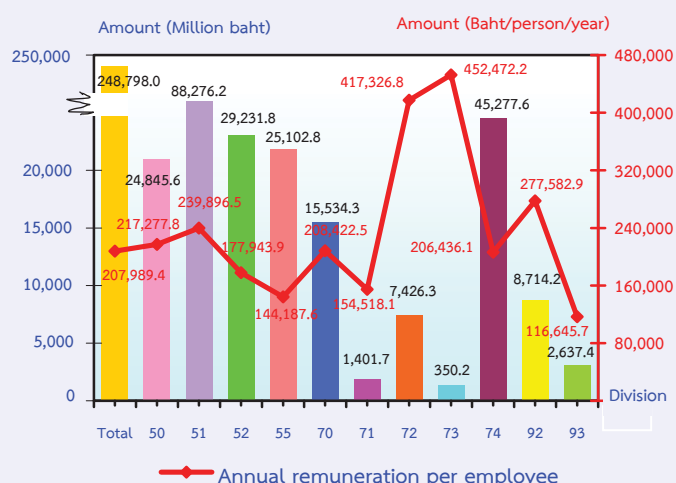

## 10. Receipts, expenditures and value added

In 2009, the value of receipts, expenditures and value added of business establishment in Bangkok amounted to 4.4 trillion baht, 3.7 trillion baht and 734.5 billion baht respectively. The ratio of the value added to the receipts was about 16.6 percent. For the average value of receipts per establishment and per person engaged, it was about 18.3 million baht and 3.0 million baht respectively. Meanwhile, the average value added per establishment and per person engaged amounted to 3.0 million baht and 491,400 baht respectively.

Considering by division of business industry, the result showed that most of the receipts and value added were from *wholesale*

*trade and commission trade, except of motor vehicles and motorcycles* which had the highest proportion of about 2.1 trillion baht and 250.4 billion baht respectively. The establishments engaged in *sale, maintenance and repair of motor vehicles and motorcycles, retail sale of automotive fuel* contributed the receipts and value added of about 1.1 trillion baht and 69.0 billion baht respectively. For the establishments engaged in *retail trade, (except of motor vehicles and motorcycles), repair of personal and household goods*, the receipts and value added amounted to 676.9 billion baht and 140.1 billion baht. However, the establishments engaged in *research and development* had the lowest amount of receipts and value added of about 1.5 billion baht and 456.3 million baht respectively.

**Table 2 Receipts and value added of business establishments by division of business industry**

Division of business industry	Receipts			Value added			Value added per receipts (%)
	Value (Million baht)	Per establishment (in Thousand baht)	Per person engaged (in Thousand baht)	Value (Million baht)	Per establishment (in Thousand baht)	Per person engaged (in Thousand baht)	
Total	4,415,943.8	18,283.4	2,954.2	734,489.8	3,041.0	491.4	16.6
Sale, maintenance and repair of motor vehicles and motorcycles, retail sale of automotive fuel	1,117,060.7	62,805.6	8,283.7	68,981.0	3,878.4	511.5	6.2
Wholesale trade and commission trade, except of motor vehicles and motorcycles	2,086,016.0	97,015.0	5,446.2	250,379.3	11,644.5	653.7	12.0
Retail trade, (except of motor vehicles and motorcycles), repair of personal and household goods	676,942.6	6,833.1	2,227.6	140,063.1	1,413.8	460.9	20.7
Hotels and restaurants	141,797.6	3,860.0	628.8	76,351.8	2,078.4	338.6	53.8
Real estate activities	124,717.1	5,886.8	1,364.0	63,234.0	2,984.7	691.6	50.7
Renting of machinery and equipment without operator and of personal and household goods	13,378.9	6,337.7	1,154.1	5,040.8	2,387.9	434.9	37.7
Computer and related activities	37,099.1	24,487.8	1,928.3	16,530.3	10,911.1	859.2	44.6
Research and development	1,544.1	67,134.8	1,964.5	456.3	19,839.1	580.6	29.6
Other business activities	143,142.0	14,453.0	627.5	79,701.4	8,047.4	349.4	55.7
Recreational, cultural and sporting activities	62,802.9	13,185.6	1,726.1	27,820.1	5,840.9	764.6	44.3
Other service activities	11,442.9	424.8	190.7	5,931.7	220.2	98.9	51.8

## 11. Conclusions and recommendations

The results of the 2010 Business Trade and Services survey showed that there were in total 241,528 business establishments in Bangkok. Most of them (about 95.2 percent) were establishments with 1-15 persons. The major business was *retail trade (except of motor vehicles and motorcycles), repair of personal and household goods*, accounting for 41.0 percent. Persons working in business establishments amounted to 1.5 million persons in total. Out of this, 1.2 million persons were employees receiving the average annual remuneration about 207,989 baht per person. Moreover, the establishments contributed value of receipts, expenditures and value added of about 4.4 trillion baht, 3.7 trillion baht and 734.5 billion baht respectively.

- **Problems and obstacles of establishments**

About 7.2 percent of business establishments reported their problems and obstacles. The main issues were the high production cost, the lack of efficient personnel, the economic crisis, the lower purchasing power and the lack of technology and infrastructure.

- **Aid needed from the government**

About 8.1 percent of business establishments expressed their opinion on aid needed from the government. The main issues were the need for a low loan interest rate, a tax reduction scheme, a help desk for agencies consultation and other.



คำนำ

บทสรุปผู้บริหาร

สารบัญแผนภูมิ

สารบัญตาราง

บทที่ 1 บทนำ

- ❖ ความเป็นมา
- ❖ วัตถุประสงค์
- ❖ ขอบข่ายและคุ้มครอง
- ❖ คาบเวลาอ้างอิง
- ❖ คาบเวลาการเก็บรวบรวมข้อมูล
- ❖ รายการข้อมูลที่เก็บรวบรวม
- ❖ ประโยชน์ของข้อมูล

บทที่ 2 สรุปข้อมูลที่สำคัญ

- ❖ ข้อมูลทั่วไปของสถานประกอบการธุรกิจ
- ❖ ข้อมูลสถิติที่สำคัญจำแนกตามขนาดของสถานประกอบการและหมวดธุรกิจ

ตารางสถิติ

- ❖ ตอนที่ 1 ข้อมูลการดำเนินงานกิจการจำแนกตามขนาดของสถานประกอบการ
- ❖ ตอนที่ 2 ข้อมูลการดำเนินงานกิจการจำแนกตามประเภทธุรกิจ

ภาคผนวก

- ❖ ภาคผนวก ก ระเบียบวิธี
- ❖ ภาคผนวก ข ดำเนินงาน

คณะผู้จัดทำ CD-ROM

หน่วยงานที่เผยแพร่

ตารางสถิติในรูปแบบ Format Excel

- ❖ ตอนที่ 1 ข้อมูลการดำเนินงานกิจการจำแนกตามขนาดของสถานประกอบการ
- ❖ ตอนที่ 2 ข้อมูลการดำเนินงานกิจการจำแนกตามประเภทธุรกิจ

## CONTENTS

	PAGE
PREFACE	v
EXECUTIVE SUMMARY	xiii
LIST OF FIGURES	xxv
LIST OF SUMMARY TABLES	xxix
<b>CHAPTER 1 INTRODUCTION</b>	
1.1 Background	13
1.2 Objectives	13
1.3 Scope and coverage	13
1.4 Reference period	13
1.5 Data collection period	13
1.6 Items of data collection	13
1.7 Utilization of data	13
<b>CHAPTER 2 MAJOR FINDINGS</b>	
2.1 General information of business trade and services establishments	15
2.2 Principal statistics by size of establishment and division of business industry	18
<b>STATISTICAL TABLES</b>	
Part 1 Operation information of establishments by size of establishment	27
Part 2 Operation information of establishments by category of business industry	41
<b>APPENDIX</b>	
Appendix A Methodology	125
Appendix B Definitions	131

## สารบัญแผนภูมิ

- แผนภูมิ ก จำนวนสถานประกอบการธุรกิจ จำแนกตามขนาดของสถานประกอบการ (จำนวนคนทำงาน)
- แผนภูมิ ข ร้อยละของสถานประกอบการธุรกิจ จำแนกตามรูปแบบการจัดตั้งตามกฎหมาย และขนาดของสถานประกอบการ
- แผนภูมิ ค ร้อยละของสถานประกอบการธุรกิจ จำแนกตามรูปแบบการจัดตั้งทางเศรษฐกิจ และขนาดของสถานประกอบการ
- แผนภูมิ ง ร้อยละของสถานประกอบการธุรกิจ จำแนกตามระยะเวลาในการดำเนินกิจการ และขนาดของสถานประกอบการ
- แผนภูมิ จ ร้อยละของสถานประกอบการธุรกิจ จำแนกตามทุนจดทะเบียน
- แผนภูมิ ฉ ร้อยละของสถานประกอบการธุรกิจ จำแนกตามการมีต่างประเทศร่วมลงทุน หรือถือหุ้น

## LIST OF FIGURES

	PAGE
FIGURE A NUMBER OF BUSINESS ESTABLISHMENTS BY SIZE OF ESTABLISHMENT (NUMBER OF PERSON ENGAGED)	15
FIGURE B PERCENTAGE OF BUSINESS ESTABLISHMENTS BY FORM OF LEGAL ORGANIZATION AND SIZE OF ESTABLISHMENT	15
FIGURE C PERCENTAGE OF BUSINESS ESTABLISHMENTS BY FORM OF ECONOMIC ORGANIZATION AND SIZE OF ESTABLISHMENT	16
FIGURE D PERCENTAGE OF BUSINESS ESTABLISHMENTS BY PERIOD OF OPERATION AND SIZE OF ESTABLISHMENT	16
FIGURE E PERCENTAGE OF BUSINESS ESTABLISHMENTS BY REGISTERED CAPITAL	16
FIGURE F PERCENTAGE OF BUSINESS ESTABLISHMENTS BY FOREIGN INVESTMENT OR FOREIGN SHARE HOLDING	17

## สารบัญตาราง

- ตาราง ก จำนวนและร้อยละของสถานประกอบการธุรกิจ จำแนกตามหมวดธุรกิจ
- ตาราง ข จำนวนและร้อยละของคนทำงาน ลูกจ้าง ค่าตอบแทนแรงงาน และค่าตอบแทนแรงงานของลูกจ้างเฉลี่ยต่อคนต่อปี จำแนกตามขนาดของสถานประกอบการ และหมวดธุรกิจ
- ตาราง ค รายรับ ค่าใช้จ่าย มูลค่าเพิ่ม และมูลค่าเพิ่มต่อรายรับ จำแนกตามขนาดของสถานประกอบการ และหมวดธุรกิจ
- ตาราง ง รายรับและมูลค่าเพิ่มเฉลี่ยต่อสถานประกอบการ และต่อคนทำงาน จำแนกตามขนาดของสถานประกอบการ และหมวดธุรกิจ

## LIST OF SUMMARY TABLES

	PAGE
TABLE A	
NUMBER AND PERCENTAGE OF BUSINESS ESTABLISHMENTS BY DIVISION OF BUSINESS INDUSTRY	17
TABLE B	
PERSONS ENGAGED, EMPLOYEES, REMUNERATION AND AVERAGE ANNUAL REMUNERATION PER EMPLOYEE BY SIZE OF ESTABLISHMENT AND DIVISION OF BUSINESS INDUSTRY	19
TABLE C	
RECEIPTS, EXPENDITURES, VALUE ADDED AND VALUE ADDED PER RECEIPT BY SIZE OF ESTABLISHMENT AND DIVISION OF BUSINESS INDUSTRY	21
TABLE D	
AVERAGE VALUE OF RECEIPTS AND AVERAGE VALUE ADDED PER ESTABLISHMENT AND AVERAGE VALUE OF RECEIPTS AND AVERAGE VALUE ADDED PER PERSON ENGAGED BY SIZE OF ESTABLISHMENT AND DIVISION OF BUSINESS INDUSTRY	23

# บทที่ 1

## บทนำ

### 1.1 ความเป็นมา

สำนักงานสถิติแห่งชาติได้จัดทำ การสำรวจธุรกิจทางการค้าและธุรกิจทางการบริการ ประจำปี มาตั้งแต่ปี 2511 เพื่อเก็บรวบรวมข้อมูล พื้นฐานเกี่ยวกับการประกอบธุรกิจทางการค้าและ ธุรกิจทางการบริการ สำหรับให้ภาครัฐใช้ในการ กำหนดนโยบายทางเศรษฐกิจของประเทศ และภาคเอกชนใช้ประกอบการวางแผนการลงทุน โดยกำหนดแผนที่จะจัดทำทุก 2 ปี สำหรับการสำรวจธุรกิจทางการค้าและธุรกิจทางการบริการ พ.ศ. 2553 นี้ นับเป็นการสำรวจครั้งที่ 24

### 1.2 วัตถุประสงค์

1.2.1 เพื่อเก็บรวบรวมข้อมูลพื้นฐาน เกี่ยวกับการประกอบการธุรกิจ เช่น จำนวน ประเภท และขนาดของสถานประกอบการธุรกิจ จำนวน คนทำงาน ลูกจ้าง และค่าตอบแทนแรงงาน มูลค่า ซื้อสินค้าเพื่อการจำหน่ายหรือให้บริการ ค่าใช้จ่าย ในการดำเนินงาน รายรับ สินค้าคงเหลือต้นปี และปลายปี และมูลค่าสินทรัพย์ถาวรของสถาน- ประกอบการ เป็นต้น

1.2.2 เพื่อใช้ในการจัดทำบัญชีประชาชาติ และสร้างตารางปัจจัยการผลิตและผลผลิตของ ประเทศ

### 1.3 ขอบข่ายและคุ่มรวม

สถานประกอบการที่อยู่ในขอบข่ายการ สำรวจนี้ได้แก่ สถานประกอบการธุรกิจ (ประเภท G, H, K และ O) ตามการจัดประเภทอุตสาหกรรม ตามกิจกรรมทางเศรษฐกิจทุกประเภทตาม มาตรฐานสากล โดยคุ่มรวมสถานประกอบการธุรกิจ ที่มีคนทำงานตั้งแต่ 1 คนขึ้นไปทั่วประเทศ

### 1.4 คาบเวลาอ้างอิง

ข้อมูลที่เก็บรวบรวมเป็นข้อมูลการดำเนิน กิจกรรมของสถานประกอบการ ระหว่างวันที่ 1 มกราคม - 31 ธันวาคม 2552

### 1.5 คาบเวลาการเก็บรวบรวมข้อมูล

การเก็บรวบรวมข้อมูลดำเนินการในช่วง เดือนพฤษภาคม – สิงหาคม 2553

### 1.6 รายการข้อมูลที่เก็บรวบรวม

1.6.1 ข้อมูลทั่วไปของสถานประกอบการ ได้แก่ ประเภทธุรกิจ รูปแบบการจัดตั้งตาม กฎหมายและรูปแบบการจัดตั้งทางเศรษฐกิจ การมีต่างประเทศมาร่วมลงทุนหรือถือหุ้น

1.6.2 คนทำงานและค่าตอบแทน แรงงาน

1.6.3 ค่าใช้จ่ายของสถานประกอบการ

1.6.4 สินค้าคงเหลือ

1.6.5 รายรับของสถานประกอบการ

1.6.6 สินทรัพย์ถาวรของสถาน- ประกอบการ

### 1.7 ประโยชน์ของข้อมูล

1.7.1 ใช้ในการวางแผนพัฒนา เศรษฐกิจของประเทศให้มีประสิทธิภาพ กำหนด นโยบายและทิศทางการพัฒนาเศรษฐกิจใน ระดับประเทศและระดับท้องถิ่น การจัดทำแผน ส่งเสริมวิสาหกิจขนาดกลางและขนาดย่อม (SMEs) จัดทำบัญชีประชาชาติเพื่อกำหนด ทิศทางการขยายตัวทางเศรษฐกิจ

1.7.2 ใช้เป็นเครื่องมือสำหรับ ผู้ประกอบการในการวางแผนธุรกิจการตัดสินใจ ลงทุน การขยายกิจการ ขยายสาขา ซึ่งก่อให้เกิด การจ้างงานเพิ่มขึ้น นอกจากนี้ยังสามารถใช้ข้อมูล พิจารณาเปรียบเทียบกับกิจการอื่น ๆ เพื่อให้ ธุรกิจประสบความสำเร็จ ซึ่งเป็นผลทำให้การ เจริญเติบโตทางด้านเศรษฐกิจในประเทศโดยรวม ดีขึ้น

1.7.3 ใช้ในการพิจารณา ประกอบการตัดสินใจในการลงทุนการศึกษา วิเคราะห์เชิงลึกในธุรกิจที่อยู่ในความสนใจและ เรื่องที่เกี่ยวข้อง

## บทที่ 2 สรุปข้อมูลที่สำคัญ

### 2.1 ข้อมูลทั่วไปของสถานประกอบการธุรกิจ

#### 2.1.1 จำนวนและขนาดของสถานประกอบการ

จากการสุ่มตัวอย่าง และการประมาณค่าทางสถิติ พบว่า มีสถานประกอบการธุรกิจที่ตั้งอยู่ในกรุงเทพมหานคร จำนวนทั้งสิ้น 241,528 แห่ง โดยส่วนใหญ่เป็นสถานประกอบการที่มีคนทำงาน 1-15 คน จำนวน 229,911 แห่ง หรือร้อยละ 95.2 สถานประกอบการที่มีคนทำงานมากกว่า 15 คน มีอยู่เพียงร้อยละ 4.8 หรือมีจำนวน 11,617 แห่งในจำนวนนี้สถานประกอบการที่มีคนทำงาน 16-25 คน จำนวน 5,065 แห่ง สถานประกอบการที่มีคนทำงาน 31-50 คน 51-200 คน และ 26-30 คน มีจำนวน 2,506 แห่ง 2,219 แห่ง และ 1,320 แห่ง ตามลำดับ ส่วนสถานประกอบการที่มีคนทำงานมากกว่า 200 คน มีเพียง 507 แห่ง

**แผนภูมิ ก** จำนวนสถานประกอบการธุรกิจ จำแนกตามขนาดของสถานประกอบการ (จำนวนคนทำงาน)

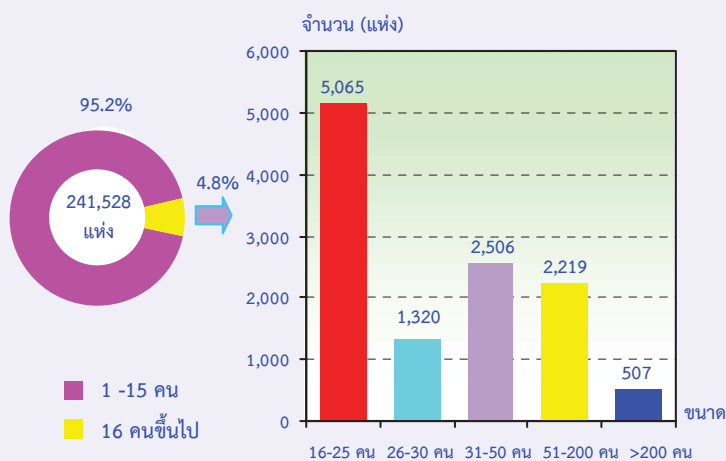

#### 2.1.2 รูปแบบการจัดตั้งตามกฎหมาย

สถานประกอบการธุรกิจส่วนใหญ่หรือร้อยละ 83.6 มีการจัดตั้งในรูปแบบที่เป็นส่วนบุคคล หรือห้างหุ้นส่วนที่ไม่เป็นนิติบุคคล ส่วนที่มีรูปแบบเป็นบริษัทจำกัด บริษัทจำกัด (มหาชน) และห้างหุ้นส่วนสามัญนิติบุคคล ห้างหุ้นส่วนจำกัด มีสัดส่วน ประมาณร้อยละ 11.9 และร้อยละ 3.9 ตามลำดับ สำหรับสถานประกอบการที่มีรูปแบบเป็นส่วนราชการ รัฐวิสาหกิจ สหกรณ์ มูลนิธิ สมาคม และอื่น ๆ มีเพียงร้อยละ 0.6

เมื่อพิจารณาตามขนาดของสถานประกอบการ พบว่า สถานประกอบการที่มีคนทำงาน 1-15 คน จะดำเนินกิจการในรูปแบบที่เป็นส่วนบุคคล มากที่สุดถึงร้อยละ 87.5 ในขณะที่สถานประกอบการที่มีคนทำงานมากกว่า 200 คน จะดำเนินกิจการในรูปแบบเป็นบริษัทจำกัด บริษัทจำกัด (มหาชน) มากที่สุดประมาณร้อยละ 95.6

**แผนภูมิ ข** ร้อยละของสถานประกอบการธุรกิจ จำแนกตามรูปแบบการจัดตั้งตามกฎหมาย และขนาดของสถานประกอบการ

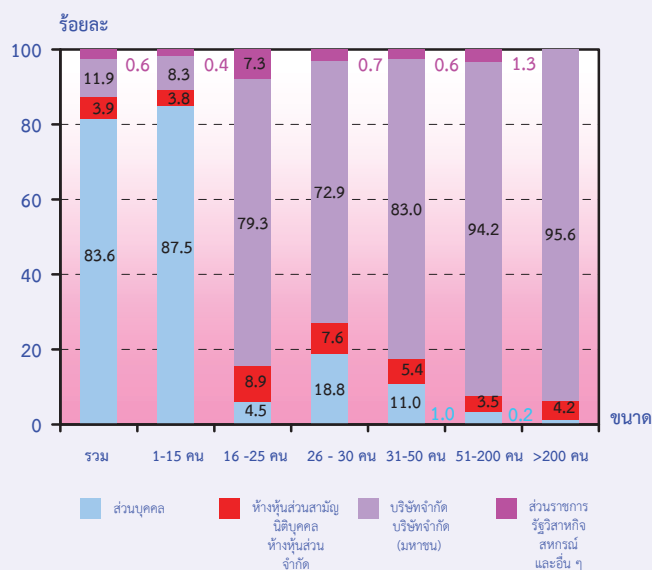



### 2.1.3 รูปแบบการจัดตั้งทางเศรษฐกิจ

สถานประกอบการธุรกิจ ใน กรุงเทพมหานคร ที่พบส่วนใหญ่ หรือ ร้อยละ 96.4 เป็นสำนักงานแห่งเดียวไม่มีสำนักงานใหญ่หรือสาขาอยู่ที่ใด ที่เหลือร้อยละ 2.0 เป็นสำนักงานใหญ่ และอีกร้อยละ 1.6 เป็นสำนักงานสาขา

เมื่อพิจารณาตามขนาดของสถานประกอบการ (ตามจำนวนคนทำงาน) พบว่าสถานประกอบการส่วนใหญ่เกือบทุกขนาด มีรูปแบบการจัดตั้งเป็นสำนักงานแห่งเดียว ยกเว้นสถานประกอบการที่มีคนทำงานมากกว่า 200 คน ที่เป็นสำนักงานใหญ่มากที่สุดร้อยละ 45.5

**แผนภูมิ ค** ร้อยละของสถานประกอบการธุรกิจ จำแนกตามรูปแบบการจัดตั้งทางเศรษฐกิจ และขนาดของสถานประกอบการ

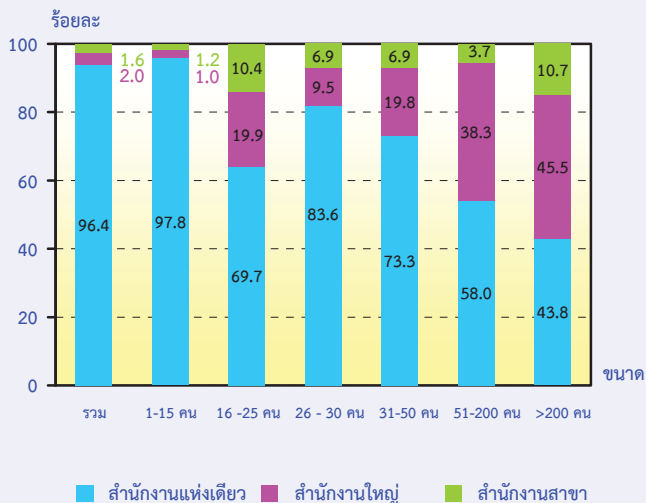

### 2.1.4 ระยะเวลาในการดำเนินการ

สถานประกอบการธุรกิจ ร้อยละ 33.3 ดำเนินกิจการระหว่าง 5-9 ปี ที่ดำเนินการระหว่าง 10-19 ปี มีประมาณร้อยละ 30.2 สถานประกอบการที่ดำเนินการน้อยกว่า 5 ปี และระหว่าง 20-29 ปี มีประมาณร้อยละ 22.0 และร้อยละ 9.6 ตามลำดับ ส่วนสถานประกอบการที่ดำเนินการตั้งแต่ 30 ปีขึ้นไป มีสัดส่วนน้อยที่สุดคือประมาณร้อยละ 4.9

เมื่อพิจารณาตามขนาดของสถานประกอบการ (ตามจำนวนคนทำงาน) พบว่าสถานประกอบการที่มีคนทำงาน 16 คนขึ้นไป มากกว่า ร้อยละ 64.0 ดำเนินกิจการตั้งแต่ 10 ปีขึ้นไป ส่วนสถานประกอบการที่มีคนทำงาน 1-15 คน มากกว่าครึ่งหรือร้อยละ 56.7 ดำเนินกิจการน้อยกว่า 10 ปี

**แผนภูมิ ง** ร้อยละของสถานประกอบการธุรกิจ จำแนกตามระยะเวลาในการดำเนินการ และขนาดของสถานประกอบการ

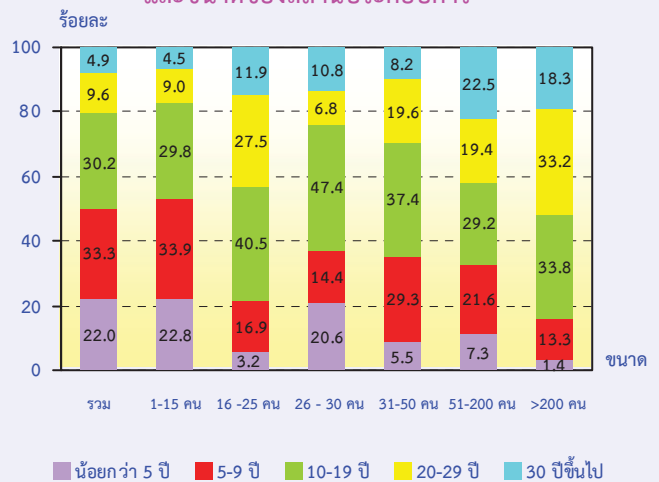

### 2.1.5 ทุนจดทะเบียน

สถานประกอบการธุรกิจ ใน กรุงเทพมหานคร ที่มีทุนจดทะเบียนมีจำนวน 35,512 แห่ง หรือร้อยละ 14.7 ของจำนวนสถานประกอบการทั้งสิ้น ในจำนวนนี้ส่วนใหญ่ หรือร้อยละ 79.2 มีทุนจดทะเบียนน้อยกว่า 10 ล้านบาท ที่มีทุนจดทะเบียน 10-99 ล้านบาท มีประมาณร้อยละ 17.3 สำหรับสถานประกอบการที่มีทุนจดทะเบียนตั้งแต่ 100 ล้านบาทขึ้นไปมีเพียงร้อยละ 3.5

**แผนภูมิ จ** ร้อยละของสถานประกอบการธุรกิจ จำแนกตามทุนจดทะเบียน

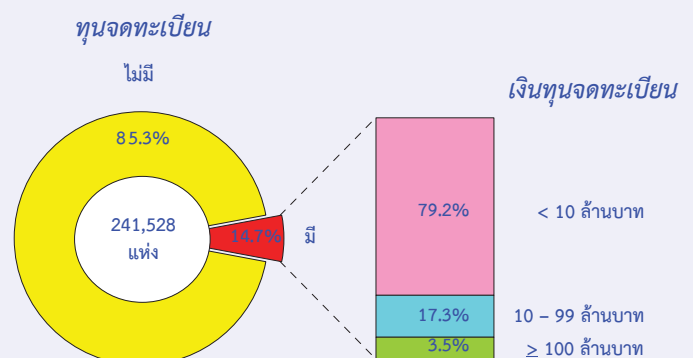

## 2.1.6 การร่วมลงทุนหรือถือหุ้น

การประกอบธุรกิจทางการค้าและธุรกิจทางการบริการ ในกรุงเทพมหานครส่วนใหญ่ (ร้อยละ 98.6) ไม่มีการร่วมลงทุนจากต่างประเทศ ส่วนที่มีต่างประเทศร่วมลงทุนหรือถือหุ้น ในกิจการมีอยู่เพียงร้อยละ 1.4 ในจำนวนนี้ พบว่า สถานประกอบการที่มีต่างประเทศร่วมลงทุนโดยถือหุ้น 10-50% มีประมาณร้อยละ 64.8 ที่มีต่างประเทศร่วมลงทุนโดยถือหุ้นมากกว่า 50% มีประมาณร้อยละ 23.3 ที่เหลือร้อยละ 11.9 เป็นสถานประกอบการที่มีต่างประเทศร่วมลงทุนโดยถือหุ้นน้อยกว่า 10%

**แผนภูมิ ฉ ร้อยละของสถานประกอบการธุรกิจ จำแนกตามการมีต่างประเทศร่วมลงทุนหรือถือหุ้น**

การร่วมลงทุนจากต่างประเทศ

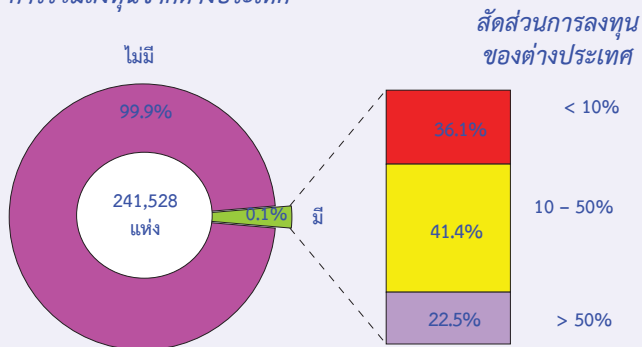

## 2.1.7 หมวดธุรกิจ

เมื่อพิจารณาจำนวนสถานประกอบการ จำแนกตามหมวดธุรกิจในตาราง ก แสดงให้เห็นว่า สถานประกอบการธุรกิจฯ ในกรุงเทพมหานครส่วนใหญ่ หรือร้อยละ 41.0 ประกอบธุรกิจ *การขายปลีก (ยกเว้นยานยนต์และรถจักรยานยนต์) รวมทั้งการซ่อมแซมของใช้ส่วนบุคคลและของใช้ในครัวเรือน* รองลงมาประกอบธุรกิจ *โรงแรมและภัตตาคาร* และ *กิจกรรมด้านการบริการอื่น ๆ* ประมาณร้อยละ 15.2 และ 11.1 ตามลำดับ ธุรกิจ *การขายส่งและการค้าเพื่อค่านายหน้า (ยกเว้นยานยนต์และรถจักรยานยนต์)* และ *กิจกรรมด้านอสังหาริมทรัพย์* มีสัดส่วนใกล้เคียงกันประมาณร้อยละ 8.9 และร้อยละ 8.8 ตามลำดับ สำหรับธุรกิจหมวดอื่น ๆ นอกเหนือจากที่กล่าวข้างต้น แต่ละหมวดมีสัดส่วนต่ำกว่าร้อยละ 8.0

**ตาราง ก จำนวนและร้อยละของสถานประกอบการธุรกิจ จำแนกตามหมวดธุรกิจ**

หมวดธุรกิจ	จำนวน	ร้อยละ
รวม	241,528	100.0
การขาย การบำรุงรักษาและการซ่อมแซมยานยนต์ และรถจักรยานยนต์ รวมทั้งการขายปลีกน้ำมันเชื้อเพลิงรถยนต์	17,786	7.4
การขายส่ง และการค้าเพื่อค่านายหน้า ยกเว้นยานยนต์ และรถจักรยานยนต์	21,502	8.9
การขายปลีก (ยกเว้นยานยนต์ และรถจักรยานยนต์) รวมทั้งการซ่อมแซมของใช้ส่วนบุคคล และของใช้ในครัวเรือน	99,068	41.0
โรงแรมและภัตตาคาร	36,735	15.2
กิจกรรมด้านอสังหาริมทรัพย์	21,186	8.8
การให้เช่าเครื่องจักรและเครื่องอุปกรณ์โดยไม่มีผู้ควบคุม		
การให้เช่าของใช้ส่วนบุคคลและของใช้ในครัวเรือน	2,111	0.9
กิจกรรมด้านคอมพิวเตอร์ และกิจกรรมที่เกี่ยวข้อง	1,515	0.6
การวิจัยและพัฒนา	23	-
กิจกรรมด้านธุรกิจอื่น ๆ	9,904	4.1
กิจกรรมนันทนาการ วัฒนธรรม และการกีฬา	4,763	2.0
กิจกรรมด้านการบริการอื่น ๆ	26,935	11.1

หมายเหตุ : - หมายถึง ไม่มีข้อมูลหรือข้อมูลเป็น 0 หรือที่มีข้อมูลจำนวนเล็กน้อย

## 2.2 ข้อมูลสถิติที่สำคัญจำแนกตามขนาดของสถานประกอบการและหมวดธุรกิจ

### 2.2.1 คนทำงานและค่าตอบแทนแรงงาน

#### 1) จำนวนคนทำงาน

ข้อมูลจำนวนคนทำงานจากตาราง ข แสดงให้เห็นว่า ในปี 2552 มีคนทำงานในสถานประกอบการธุรกิจที่ตั้งอยู่ในกรุงเทพมหานครทั้งสิ้น 1.5 ล้านคน ส่วนใหญ่เป็นคนทำงานที่ปฏิบัติงานอยู่ในสถานประกอบการที่มีคนทำงาน 1-15 คน จำนวน 636,104 คน หรือร้อยละ 42.5

เมื่อพิจารณาตามหมวดธุรกิจพบว่า ส่วนใหญ่เป็นคนทำงานที่ปฏิบัติงานอยู่ในธุรกิจการขายส่งและการค้าเพื่อค่านายหน้า (ยกเว้นยานยนต์และรถจักรยานยนต์) จำนวน 383,024 คน หรือร้อยละ 25.6 รองลงมาปฏิบัติงานในธุรกิจการขายปลีก (ยกเว้นยานยนต์และรถจักรยานยนต์) รวมทั้งการซ่อมแซมของใช้ส่วนบุคคลและของใช้ในครัวเรือน กิจกรรมธุรกิจอื่น ๆ และธุรกิจโรงแรมและภัตตาคาร มีสัดส่วนของคนทำงานประมาณร้อยละ 20.3 15.3 และ 15.1 ตามลำดับ สำหรับธุรกิจหมวดอื่น ๆ นอกจากที่กล่าวข้างต้นแต่ละหมวด มีสัดส่วนของคนทำงานไม่เกินร้อยละ 9.0

#### 2) จำนวนลูกจ้าง

ด้านการจ้างงาน พบว่า มีจำนวนลูกจ้างปฏิบัติงานอยู่ในสถานประกอบการทั้งสิ้น 1.2 ล้านคน โดยกว่าครึ่งหนึ่งของลูกจ้างปฏิบัติงานอยู่ในสถานประกอบการที่มีคนทำงานมากกว่า 200 คน และ 1-15 คน (ประมาณ 394,251 คน และ 341,756 คน หรือร้อยละ 33.0 และร้อยละ 28.6 ตามลำดับ)

สำหรับการจ้างงานในแต่ละหมวดธุรกิจ พบว่า มีลูกจ้างปฏิบัติงานอยู่ในธุรกิจการขายส่งและการค้าเพื่อค่านายหน้า (ยกเว้นยานยนต์และรถจักรยานยนต์) มากที่สุดประมาณร้อยละ 30.8 รองลงมาเป็นลูกจ้างที่ปฏิบัติงานอยู่ในกิจกรรมธุรกิจอื่น ๆ และโรงแรมและภัตตาคาร ประมาณร้อยละ 18.3 และร้อยละ

14.6 ตามลำดับ ธุรกิจการขายปลีก (ยกเว้นยานยนต์และรถจักรยานยนต์) รวมทั้งการซ่อมแซมของใช้ส่วนบุคคลและของใช้ในครัวเรือน และธุรกิจการขาย การบำรุงรักษา และการซ่อมแซมยานยนต์และรถจักรยานยนต์ รวมทั้งการขายปลีกน้ำมันเชื้อเพลิงรถยนต์ ประมาณร้อยละ 13.7 และร้อยละ 9.6 ตามลำดับ สำหรับสถานประกอบการในหมวดอื่น ๆ นอกเหนือจากที่กล่าวข้างต้น แต่ละหมวดมีสัดส่วนของลูกจ้างต่ำกว่าร้อยละ 7.0

#### 3) ค่าตอบแทนแรงงาน

ลูกจ้างที่ปฏิบัติงานในสถานประกอบการธุรกิจที่ตั้งอยู่ในกรุงเทพมหานครได้รับค่าตอบแทนแรงงาน รวมทั้งสิ้นประมาณ 248.8 พันล้านบาท หรือเฉลี่ย 207,989 บาทต่อคนต่อปี โดยลูกจ้างที่ปฏิบัติงานอยู่ในสถานประกอบการที่มีคนทำงาน 26-30 คน ได้รับค่าตอบแทนแรงงานเฉลี่ยต่อคนต่อปีสูงสุดคือ 268,503 บาท รองลงมา คือ สถานประกอบการที่มีคนทำงาน 51-200 คน ได้รับค่าตอบแทนเฉลี่ยต่อคนต่อปี 263,310 บาท สำหรับลูกจ้างที่ปฏิบัติงานในกิจการที่มีคนทำงาน 1-15 คน ได้รับค่าตอบแทนเฉลี่ยต่ำสุด 155,884 บาทต่อคนต่อปี

เมื่อพิจารณาตามหมวดธุรกิจ พบว่า ลูกจ้างที่ปฏิบัติงานในกิจกรรมด้านการวิจัยและพัฒนา ได้รับ ค่าตอบแทนแรงงานเฉลี่ยต่อคนต่อปีสูงสุดคือ 452,472 บาท รองลงมาได้แก่ ลูกจ้างที่ปฏิบัติงานในกิจกรรมด้านคอมพิวเตอร์และกิจการที่เกี่ยวข้อง ได้รับค่าตอบแทนแรงงานเฉลี่ยต่อคนต่อปี 417,327 บาท สำหรับลูกจ้างในธุรกิจกิจกรรมนันทนาการ วัฒนธรรม และการกีฬา และธุรกิจการขายส่งและการค้าเพื่อค่านายหน้า (ยกเว้นยานยนต์และรถจักรยานยนต์) ได้รับค่าตอบแทนเฉลี่ย ต่อคนต่อปี 277,583 บาท และ 239,897 ตามลำดับ ส่วนลูกจ้างที่ปฏิบัติงานในธุรกิจกิจกรรมด้านการบริการอื่น ๆ ได้รับค่าตอบแทนแรงงานเฉลี่ยต่อคนต่อปีต่ำที่สุดคือ 116,646 บาท

ตาราง ข จำนวนและร้อยละของค่างาน ลูกจ้าง ค่าตอบแทนแรงงาน และค่าตอบแทนแรงงานของ  
ลูกจ้างเฉลี่ยต่อคนต่อปี จำแนกตามขนาดของสถานประกอบการและหมวดธุรกิจ

ขนาดของสถานประกอบการ/ หมวดธุรกิจ	ค่างาน		ลูกจ้าง		ค่าตอบแทนแรงงาน	
	จำนวน	ร้อยละ	จำนวน	ร้อยละ	มูลค่า (ล้านบาท)	เฉลี่ยต่อ คนต่อปี (บาท)
<b>รวม</b>	<b>1,494,790</b>	<b>100.0</b>	<b>1,196,205</b>	<b>100.0</b>	<b>248,798.0</b>	<b>207,989.4</b>
<b>ขนาดของสถานประกอบการ</b>						
1 – 15 คน	636,104	42.5	341,756	28.6	53,274.2	155,883.7
16 – 25 คน	105,509	7.1	103,106	8.6	19,487.2	189,001.6
26 – 30 คน	37,023	2.5	36,467	3.0	9,791.5	268,503.0
31 – 50 คน	96,022	6.4	94,894	7.9	20,432.7	215,321.3
51 – 200 คน	225,881	15.1	225,731	18.9	59,437.3	263,310.3
มากกว่า 200 คน	394,251	26.4	394,251	33.0	86,375.1	219,086.6
<b>หมวดธุรกิจ</b>						
การขาย การบำรุงรักษา และการซ่อมแซมยานยนต์ และรถจักรยานยนต์ รวมทั้งการขายปลีกน้ำมัน เชื้อเพลิงรถยนต์	134,850	9.0	114,349	9.6	24,845.6	217,277.8
การขายส่ง และการค้าเพื่อค่านายหน้า ยกเว้น ยานยนต์และรถจักรยานยนต์	383,024	25.6	367,976	30.8	88,276.2	239,896.5
การขายปลีก (ยกเว้นยานยนต์ และรถจักรยานยนต์) รวมทั้งการซ่อมแซมของใช้ส่วนบุคคล และ ของใช้ในครัวเรือน	303,884	20.3	164,276	13.7	29,231.8	177,943.9
โรงแรมและภัตตาคาร	225,507	15.1	174,098	14.6	25,102.8	144,187.6
กิจกรรมด้านอสังหาริมทรัพย์	91,434	6.1	74,532	6.2	15,534.3	208,422.5
การให้เช่าเครื่องจักรและเครื่องอุปกรณโดยไม่มี ผู้ควบคุม การให้เช่าของใช้ส่วนบุคคล และของใช้ในครัวเรือน	11,592	0.8	9,072	0.7	1,401.7	154,518.1
กิจกรรมด้านคอมพิวเตอร์ และกิจกรรมที่เกี่ยวข้อง	19,239	1.3	17,795	1.5	7,426.3	417,326.8
การวิจัยและพัฒนา	786	0.1	774	0.1	350.2	452,472.2
กิจกรรมธุรกิจอื่น ๆ	228,101	15.3	219,330	18.3	45,277.6	206,436.1
กิจกรรมนันทนาการ วัฒนธรรม และการกีฬา	36,384	2.4	31,393	2.6	8,714.2	277,582.9
กิจกรรมด้านการบริการอื่น ๆ	59,989	4.0	22,610	1.9	2,637.4	116,645.7

## 2.2.2 รายรับ ค่าใช้จ่าย และมูลค่าเพิ่ม

เมื่อพิจารณารายรับ ค่าใช้จ่าย และมูลค่าเพิ่ม ของสถานประกอบการธุรกิจ ในกรุงเทพมหานคร (ตาราง ค) พบว่า มีมูลค่ารายรับรวมทั้งสิ้นประมาณ 4.4 ล้านล้านบาท ค่าใช้จ่ายประมาณ 3.7 ล้านล้านบาท และมูลค่าเพิ่มรวมทั้งสิ้นประมาณ 734.5 พันล้านบาท โดยมูลค่าเพิ่มมีสัดส่วนประมาณร้อยละ 16.6 ของรายรับ ซึ่งหากพิจารณาตามขนาดของสถานประกอบการ พบว่า สถานประกอบการที่มีคนทำงาน มากกว่า 200 คน มีรายรับ ค่าใช้จ่าย และมูลค่าเพิ่มสูงที่สุดคือประมาณ ร้อยละ 36.2 ร้อยละ 37.5 และร้อยละ 29.9 ตามลำดับ สถานประกอบการที่มีคนทำงาน 16-25 คน มีมูลค่าเพิ่มต่อรายรับสูงที่สุดประมาณ ร้อยละ 21.2

ในธุรกิจแต่ละประเภทนั้น พบว่า รายรับ ค่าใช้จ่าย และมูลค่าเพิ่มส่วนใหญ่มาจากการดำเนินธุรกิจ *การขายส่งและการค้าเพื่อค่านายหน้า (ยกเว้นยานยนต์และรถจักรยานยนต์)* มีสัดส่วนประมาณร้อยละ 47.2 ร้อยละ 49.9 และร้อยละ 34.1 รองลงมาคือ ธุรกิจ *การขาย การบำรุงรักษา*

*และการซ่อมแซมยานยนต์และรถจักรยานยนต์ รวมทั้งการขายปลีกน้ำมันเชื้อเพลิงรถยนต์* มีสัดส่วนของรายรับและค่าใช้จ่ายประมาณร้อยละ 25.3 และร้อยละ 28.5 ตามลำดับ สำหรับมูลค่าเพิ่มรองลงมาคือ *ธุรกิจการขายปลีก (ยกเว้นยานยนต์และรถจักรยานยนต์) รวมทั้งการซ่อมแซมของใช้ส่วนบุคคลและของใช้ในครัวเรือน* มีสัดส่วนของมูลค่าเพิ่ม ประมาณร้อยละ 19.1 ส่วนธุรกิจประเภทอื่น ๆ แต่ละหมวดมีสัดส่วนของรายรับ ค่าใช้จ่าย และมูลค่าเพิ่มค่อนข้างต่ำคือต่ำกว่าร้อยละ 16.0

หากเปรียบเทียบมูลค่าเพิ่มต่อรายรับในธุรกิจแต่ละประเภท พบว่า สถานประกอบการที่ดำเนินธุรกิจเกี่ยวกับ *กิจกรรมด้านธุรกิจอื่น ๆ* มีสัดส่วนของมูลค่าเพิ่มต่อรายรับสูงที่สุดคือประมาณร้อยละ 55.7 รองลงมาคือธุรกิจเกี่ยวกับ *โรงแรมและภัตตาคาร กิจกรรมด้านการบริการอื่น ๆ และกิจกรรมด้านอสังหาริมทรัพย์* ประมาณร้อยละ 53.8 51.8 และ 50.7 ตามลำดับ สำหรับธุรกิจ *การขาย การบำรุงรักษา และการซ่อมแซมยานยนต์และรถจักรยานยนต์ รวมทั้งการขายปลีกน้ำมันเชื้อเพลิงรถยนต์* มีสัดส่วนมูลค่าเพิ่มต่อรายรับต่ำที่สุดคือประมาณร้อยละ 6.2

ตาราง ค รายรับ ค่าใช้จ่าย มูลค่าเพิ่มและมูลค่าเพิ่มต่อรายรับ จำแนกตามขนาดของสถานประกอบการและหมวดธุรกิจ

ขนาดของสถานประกอบการ/ หมวดธุรกิจ	รายรับ		ค่าใช้จ่าย		มูลค่าเพิ่ม		มูลค่าเพิ่ม ต่อรายรับ (ร้อยละ)
	มูลค่า (ล้านบาท)	ร้อยละ	มูลค่า (ล้านบาท)	ร้อยละ	มูลค่า (ล้านบาท)	ร้อยละ	
รวม	4,415,943.8	100.0	3,681,453.9	100.0	734,489.8	100.0	16.6
<b>ขนาดของสถานประกอบการ</b>							
1 – 15 คน	1,271,021.2	28.8	1,058,395.3	28.7	212,625.9	28.9	16.7
16 – 25 คน	319,616.1	7.2	251,849.7	6.8	67,766.4	9.2	21.2
26 – 30 คน	229,878.1	5.2	198,373.7	5.4	31,504.4	4.3	13.7
31 – 50 คน	267,663.2	6.1	215,867.6	5.9	51,795.6	7.1	19.4
51 – 200 คน	727,465.0	16.5	576,068.6	15.7	151,396.4	20.6	20.8
มากกว่า 200 คน	1,600,300.2	36.2	1,380,899.1	37.5	219,401.2	29.9	13.7
<b>หมวดธุรกิจ</b>							
การขาย การบำรุงรักษา และการซ่อมแซมยานยนต์ และรถจักรยานยนต์ รวมทั้งการขายปลีกน้ำมัน เชื้อเพลิงรถยนต์	1,117,060.7	25.3	1,048,079.7	28.5	68,981.0	9.4	6.2
การขายส่ง และการค้าเพื่อค่านายหน้า ยกเว้น ยานยนต์และรถจักรยานยนต์	2,086,016.0	47.2	1,835,636.7	49.9	250,379.3	34.1	12.0
การขายปลีก (ยกเว้นยานยนต์ และรถจักรยานยนต์) รวมทั้งการซ่อมแซมของใช้ส่วนบุคคล และ ของใช้ในครัวเรือน	676,942.6	15.3	536,879.5	14.6	140,063.1	19.1	20.7
โรงแรมและภัตตาคาร	141,797.6	3.2	65,445.8	1.8	76,351.8	10.4	53.8
กิจกรรมด้านอสังหาริมทรัพย์	124,717.1	2.8	61,483.1	1.7	63,234.0	8.6	50.7
การให้เช่าเครื่องจักรและเครื่องมือโดยไม่มี ผู้ควบคุม การให้เช่าของใช้ส่วนบุคคล และของใช้ในครัวเรือน	13,378.9	0.3	8,338.1	0.2	5,040.8	0.7	37.7
กิจกรรมด้านคอมพิวเตอร์ และกิจกรรมที่เกี่ยวข้อง	37,099.1	0.9	20,568.8	0.6	16,530.3	2.2	44.6
การวิจัยและพัฒนา	1,544.1	-	1,087.7	-	456.3	0.1	29.6
กิจกรรมด้านธุรกิจอื่น ๆ	143,142.0	3.3	63,440.6	1.7	79,701.4	10.8	55.7
กิจกรรมนันทนาการ วัฒนธรรม และการกีฬา	62,802.9	1.4	34,982.8	0.9	27,820.1	3.8	44.3
กิจกรรมด้านการบริการอื่นๆ	11,442.9	0.3	5,511.2	0.1	5,931.7	0.8	51.8

หมายเหตุ : - หมายถึง ไม่มีข้อมูลหรือข้อมูลเป็น 0 หรือที่มีข้อมูลจำนวนเล็กน้อย

### 2.2.3 รายรับ และมูลค่าเพิ่มเฉลี่ยต่อสถานประกอบการ

จากตาราง ง แสดงให้เห็นว่าสถานประกอบการธุรกิจในประเทศไทยมียารับและมูลค่าเพิ่มเฉลี่ยต่อสถานประกอบการประมาณ 18.3 ล้านบาท และ 3.0 ล้านบาทตามลำดับ หากพิจารณาตามขนาดของสถานประกอบการ พบว่า สถานประกอบการที่มีคนทำงานมากกว่า 200 คน มีรายรับและมูลค่าเพิ่มเฉลี่ยต่อสถานประกอบการสูงสุดคือประมาณ 3.2 พันล้านบาท และ 432.7 ล้านบาทตามลำดับ ในขณะที่สถานประกอบการที่มีคนทำงาน 1-15 คน มีรายรับและมูลค่าเพิ่มเฉลี่ยต่อสถานประกอบการต่ำที่สุดคือประมาณ 5.5 ล้านบาท และ 924,800 บาท ตามลำดับ

เมื่อพิจารณาตามหมวดธุรกิจ พบว่าธุรกิจการขายส่ง และการค้าเพื่อค่านายหน้า ยกเว้นยานยนต์และรถจักรยานยนต์ มีรายรับเฉลี่ยต่อสถานประกอบการสูงสุดประมาณ 97.0 ล้านบาท ธุรกิจการวิจัยและพัฒนา มีมูลค่าเพิ่มเฉลี่ยต่อสถานประกอบการสูงสุด ประมาณ 19.8 ล้านบาท สำหรับธุรกิจที่ดำเนินกิจกรรมด้านการบริการอื่น ๆ มีรายรับและมูลค่าเพิ่มเฉลี่ยต่อสถานประกอบการต่ำที่สุดคือ 424,800 บาท และ 220,200 บาทตามลำดับ

### 2.2.4 รายรับ และมูลค่าเพิ่มเฉลี่ยต่อคนทำงาน

สำหรับรายรับมูลค่าเพิ่มเฉลี่ยต่อคนทำงานนั้น พบว่า สถานประกอบการธุรกิจในประเทศไทยมียารับและมูลค่าเพิ่มเฉลี่ยต่อคนทำงาน 3.0 ล้านบาท และ 491,400 บาทตามลำดับ โดยสถานประกอบการที่มีคนทำงาน 26-30 คน มีรายรับและมูลค่าเพิ่มเฉลี่ยต่อคนทำงานสูงสุดประมาณ 6.2 ล้านบาท และ 850,900 บาท ในขณะที่สถานประกอบการที่มีคนทำงาน 1-15 คน มีรายรับและมูลค่าเพิ่มเฉลี่ยต่อคนทำงานต่ำที่สุดคือ 2.0 ล้านบาท และ 334,300 บาทตามลำดับ

ด้านรายรับและมูลค่าเพิ่มเฉลี่ยต่อคนทำงานในแต่ละหมวดธุรกิจ พบว่า ธุรกิจการขาย การบำรุงรักษาและการซ่อมแซมยานยนต์ และรถจักรยานยนต์ รวมทั้งการขายปลีกน้ำมันเชื้อเพลิงรถยนต์ มีรายรับเฉลี่ยต่อคนทำงานสูงสุดประมาณ 8.3 ล้านบาท ธุรกิจที่ดำเนินกิจการเกี่ยวกับกิจกรรมด้านคอมพิวเตอร์และกิจกรรมที่เกี่ยวข้อง มีมูลค่าเพิ่มเฉลี่ยต่อคนทำงานสูงสุดประมาณ 859,200 บาท สำหรับธุรกิจที่ดำเนินกิจกรรมด้านการบริการอื่น ๆ มีรายรับและมูลค่าเพิ่มเฉลี่ยต่อคนทำงานต่ำที่สุดคือ 190,700 บาท และ 98,900 บาทตามลำดับ

ตาราง ง รายรับและมูลค่าเพิ่มเฉลี่ยต่อสถานประกอบการ และต่อคนทำงาน จำแนกตามขนาดของสถานประกอบการ และหมวดธุรกิจ

(หน่วย : พันบาท)

ขนาดของสถานประกอบการ/ หมวดธุรกิจ	รายรับเฉลี่ย		มูลค่าเพิ่มเฉลี่ย	
	ต่อสถาน- ประกอบการ	ต่อคนทำงาน	ต่อสถาน- ประกอบการ	ต่อคนทำงาน
<b>รวม</b>	<b>18,283.4</b>	<b>2,954.2</b>	<b>3,041.0</b>	<b>491.4</b>
<b>ขนาดของสถานประกอบการ</b>				
1 – 15 คน	5,528.3	1,998.1	924.8	334.3
16 – 25 คน	63,102.9	3,029.3	13,379.4	642.3
26 – 30 คน	174,150.0	6,209.1	23,866.9	850.9
31 – 50 คน	106,808.9	2,787.5	20,668.6	539.4
51 – 200 คน	327,834.6	3,220.6	68,227.3	670.2
มากกว่า 200 คน	3,156,410.7	4,059.1	432,743.9	556.5
<b>หมวดธุรกิจ</b>				
การขาย การบำรุงรักษา และการซ่อมแซมยานยนต์ และรถจักรยานยนต์ รวมทั้งการขายปลีกลูกน้ำมัน เชื้อเพลิงรถยนต์	62,805.6	8,283.7	3,878.4	511.5
การขายส่ง และการค้าเพื่อค่านายหน้า ยกเว้น ยานยนต์และรถจักรยานยนต์	97,015.0	5,446.2	11,644.5	653.7
การขายปลีก (ยกเว้นยานยนต์ และรถจักรยานยนต์) รวมทั้งการซ่อมแซมของใช้ส่วนบุคคล และ ของใช้ในครัวเรือน	6,833.1	2,227.6	1,413.8	460.9
โรงแรมและภัตตาคาร	3,860.0	628.8	2,078.4	338.6
กิจกรรมด้านอสังหาริมทรัพย์	5,886.8	1,364.0	2,984.7	691.6
การให้เช่าเครื่องจักรและเครื่องอุปกรณโดยไม่มี ผู้ควบคุม การให้เช่าของใช้ส่วนบุคคล และของใช้ในครัวเรือน	6,337.7	1,154.2	2,387.9	434.9
กิจกรรมด้านคอมพิวเตอร์ และกิจกรรมที่เกี่ยวข้อง	24,487.8	1,928.3	10,911.1	859.2
การวิจัยและพัฒนา	67,134.8	1,964.5	19,839.1	580.6
กิจกรรมด้านธุรกิจอื่นๆ	14,453.0	627.5	8,047.4	349.4
กิจกรรมนันทนาการ วัฒนธรรม และการกีฬา	13,185.6	1,726.1	5,840.9	764.6
กิจกรรมด้านการบริการอื่นๆ	424.8	190.7	220.2	98.9



## CHAPTER 1

### INTRODUCTION

#### 1.1 Background

The National Statistical office has carried out the annual survey of Business Trade and Services since 1968. The main purpose of the survey is to collect the basic business information to be used in implementing the business policies and development planning. This survey planned to conduct every two year. This is the 24<sup>th</sup> Business Trade and Service Survey.

#### 1.2 Objective

The objectives of collecting basic information of business establishment are as follows:

1.2.1 To collect basic information on business establishments such as number, type and size of business establishments, number of persons engaged, number of employees and remuneration, value of goods purchased, expenditures, receipts, inventory and value of fixed assets, etc.

1.2.2 To be use for National Account and Input - Output tables compilation.

#### 1.3 Scope and coverage

The establishments under the scope of this survey were those engaged primarily in business industry (Categories G, H, K and O of the International Standard Industrial Classification of All Economic Activities; ISIC: Revision 3). The survey covered business establishments with at least one person engaged throughout the country.

#### 1.4 Reference period

All the information collected refers to the operation period of establishment during January 1 to December 31, 2009.

#### 1.5 Data collection period

The survey was conducted during May 1 to August 31, 2010.

#### 1.6 Items of data collection

The items of data collected are as follows:

1.6.1 General information of business establishment e.g. type of business trade and services, form of legal organization, form of economic organization, investment or share holding from abroad.

1.6.2 Persons engaged and remuneration.

1.6.3 Expenses of establishment.

1.6.4 Stocks of establishment.

1.6.5 Receipts of establishment.

1.6.6 Fixed assets of establishment.

#### 1.7 Utilization of data

1.7.1 To be used in policy formulating and development plan of the country and to be used in development of Small and Medium Enterprises (SMEs) and will be used for National Account compilation and constructing economic indicators.

1.7.2 To be used as the administration implication policy for private sector to understand the economic situation as a whole and to enable them in making decision in investment, improvement and development their of business.

1.7.3 To be used by those who are interested in relevant indent study of business situation.

## CHAPTER 2 MAJOR FINDINGS

### 2.1 General information of business trade and services establishments

#### 2.1.1 Number and size of establishments

The survey result showed that there were in total 241,528 establishments in Bangkok. Of this number, 229,911 establishments or about 95.2 percent were establishments with 1-15 persons. The establishments with more than 15 persons engaged were 11,617 establishments or about 4.8 percent. Out of this, about 5,065 establishments were establishments with 16-25 persons engaged. For those with 31-50 persons, 51-200 persons and 26-30 persons amounted to 2,506 establishments, 2,219 establishments and 1,320 establishments respectively. The largest size of establishment (with more than 200 persons engaged) amounted to only 507 establishments.

Figure A Number of business establishments by size of establishment (number of persons engaged)

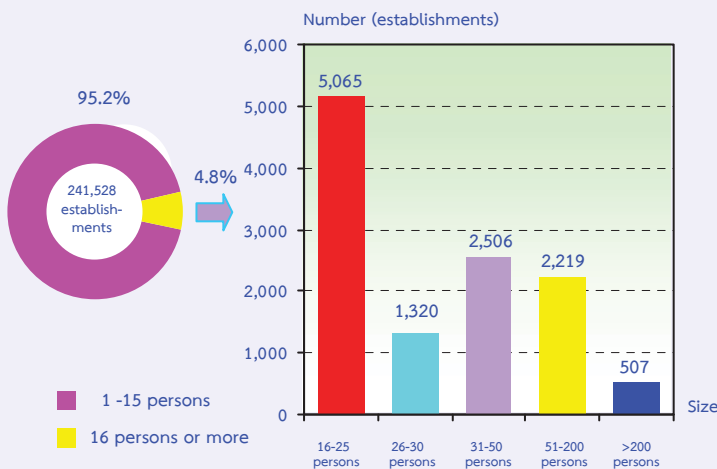

#### 2.1.2 Form of legal organization

Most establishments (about 83.6 percent) were individual proprietor. The establishments in the form of company or public company limited and juristic partnership were about 11.9 percent and 3.9 percent respectively. Those, which were in the form of government, state-enterprise, cooperatives and others, were very small proportion, of about 0.6 percent.

Considering by size of establishments, it was found that the form of individual proprietor was found with high proportion of the establishment with 1-15 persons engaged of about 87.5 percent. While the largest size of establishment (more than 200 persons engaged) as company or public company limited had the highest proportion, of about 95.6 percent.

Figure B Percentage of business establishments by form of legal organization and size of establishment

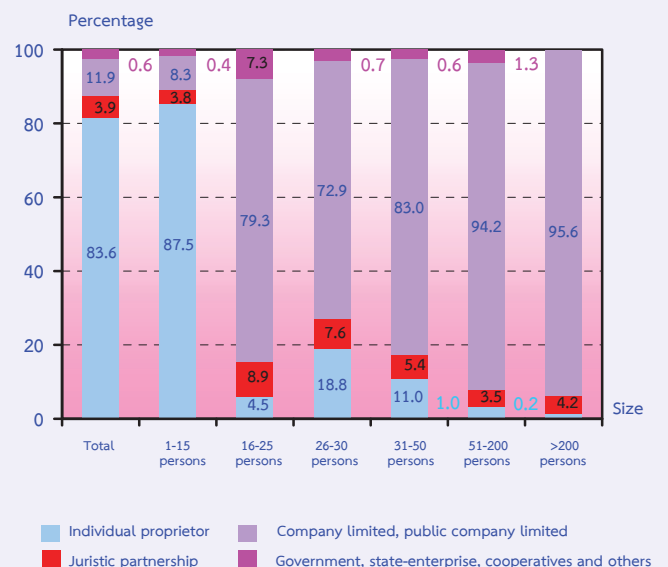

### 2.1.3 Form of economic organization

The majority of establishments in Bangkok or 96.4 percent was in the form of single unit. About 2.0 percent was a head office, and the rest of about 1.6 percent was an office branch or subsidiary.

Considering the form of economic organization by size of establishment, it showed that establishments in almost all sizes were in the form of single unit. This was except for establishments with more than 200 persons engaged where a high proportion of about 45.5 percent was a head office.

**Figure C Percentage of business establishments by form of economic organization and size of establishment**

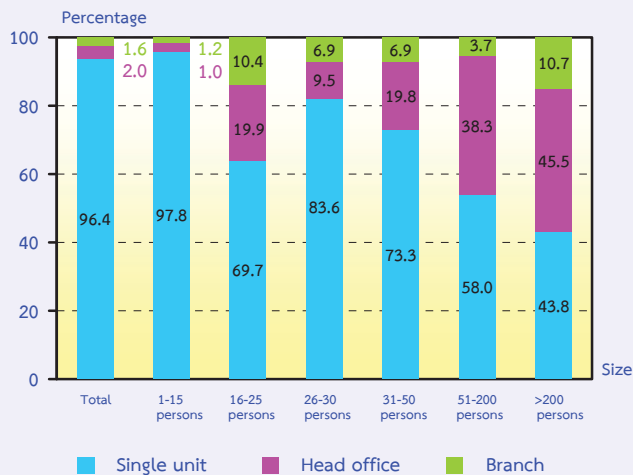

### 2.1.4 Period of operation

Most of the establishments (about 33.3 percent) have operated their business for 5-9 years. The establishments operated their business for 10-19 years were about 30.2 percent. Those with operation less than 5 years and 20-29 years were about 22.0 percent and 9.6 percent respectively. The establishments operated their business for 30 years or more had the lowest proportion, of about 4.9 percent.

Considering by size of establishments, (persons engaged), it was found that over 64.0 percent of establishments with more than 16 persons engaged have operated their business for 10 years or more. This was except for establishments with 1-15 persons engaged where a high proportion of about 56.7 percent was found for less than 10 years of business operation.

**Figure D Percentage of business establishments by period of operation and size of establishment**

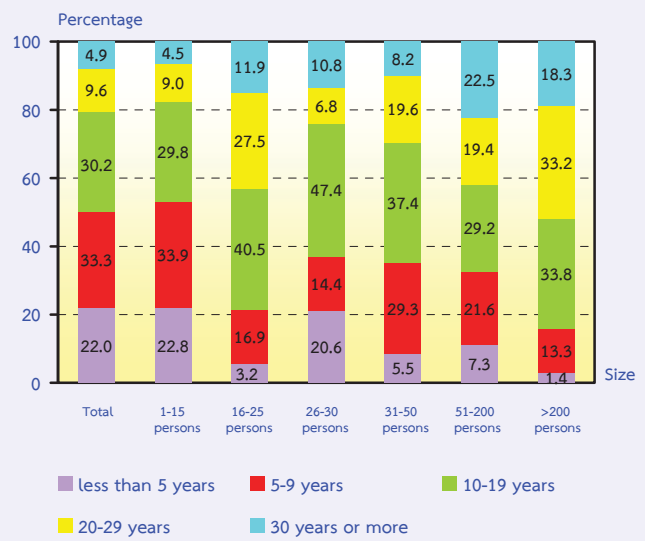

### 2.1.5 Registered capital

The number of business establishments with registered capital amounted to 35,512 establishments or about 14.7 percent of the total. Most of them (about 79.2 percent) had less than 10 million baht of registered capital. Those with 10-99 million baht of registered capital were about 17.3 percent. The establishments with 100 million baht of registered capital and over were about 3.5 percent.

**Figure E Percentage of business establishments by registered capital**

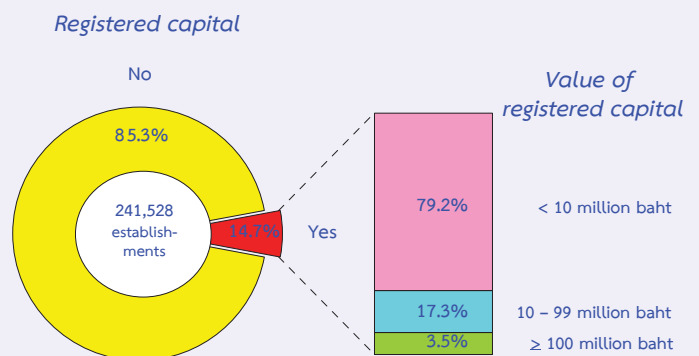

## 2.1.6 Foreign investment or foreign share holding

The majority of business establishments in Bangkok (98.6 percent) had no foreign investment or foreign share holding. Of this number, about 64.8 percent had a foreign share 10-50 percent, while about 23.3 percent had a foreign share over fifty percent. The rest of about 11.9 percent had a foreign share less than ten percent.

**Figure F Percentage of business establishments by foreign investment or foreign share holding**

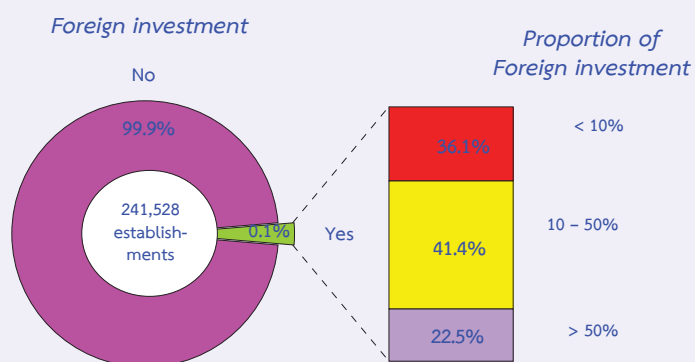

## 2.1.7 Division of business industry

Considering the division of business industry, table A shows that most establishments (about 41.0 percent) were engaged in *retail trade, (except of motor vehicles and motorcycles), repair of personal and household goods*. This was followed by those engaged in *hotels and restaurants* and those engaged in *other service activities* which had the proportion of about 15.2 and 11.1 percent respectively. The business establishments engaged in *wholesale trade and commission trade, except of motor vehicles and motorcycles* and those engaged in *real estate activities* had the proportion of about 8.9 and 8.8 percent respectively. The other divisions of business industry not mentioned above had rather low proportion, of which each had less than 8.0 percent from the total.

**Table A Number and percentage of business establishments by division of business industry**

Division of business industry	Number	%
<b>Total</b>	<b>241,528</b>	<b>100.0</b>
Sale, maintenance and repair of motor vehicles and motorcycles, retail sale of automotive fuel	17,786	7.4
Wholesale trade and commission trade, except of motor vehicles and motorcycles	21,502	8.9
Retail trade, (except of motor vehicles and motorcycles), repair of personal and household goods	99,068	41.0
Hotels and restaurants	36,735	15.2
Real estate activities	21,186	8.8
Renting of machinery and equipment without operator and of personal and household goods	2,111	0.9
Computer and related activities	1,515	0.6
Research and development	23	-
Other business activities	9,904	4.1
Recreational, cultural and sporting activities	4,763	2.0
Other service activities	26,935	11.1

**Note :** - means nil of zero or negligible amount.

## 2.2 Principal statistics by size of establishment and division of business industry

### 2.2.1 Persons engaged and remuneration

#### 1) Number of persons engaged

Focusing on the number of persons engaged, table B shows that, in 2009, there were in total 1.5 million persons engaged in the business establishments in Bangkok. Most of them were engaged in establishments with 1–15 persons, of about 636,104 persons or 42.5 percent.

Considering by division of business industry, it was found that most of them engaged in *wholesale trade, and commission trade, except of motor vehicles motorcycles*, of about 383,024 persons or 25.6 percent. This was followed by those engaged in *retail trade (except of motor vehicles and motorcycles), repair of personal and household goods, other business activities and hotels and restaurants*, of about 20.3 percent, 15.3 percent and 15.1 percent respectively. The other divisions of business industry not mentioned above had rather low proportion of persons engaged, of which each one had less than 9.0 percent of the total.

#### 2) Number of employees

In terms of employment, the number of employees amounted to 1.2 million persons. More than half engaged in the large scale establishments (more than 200 persons) and the establishments with 1-15 persons engaged (about 394,251 persons and 341,756 persons or about 33.0 percent and 28.6 percent respectively.)

Considering by division of business industry, it showed that about 30.8 percent of employees engaged in *wholesale trade and commission trade, except of motor vehicles motorcycle*. This was followed by those engaged in *the other business activities* and those engaged in *hotels and*

*restaurants* about 18.3 percent and 14.6 percent respectively. The employees engaged in *retail trade, (except of motor vehicles and motorcycles), repair of personal and household goods* and those engaged in *sale, maintenance and repair of motor vehicles and motorcycles retail sale of automotive fuel*, were about 13.7 percent and 9.6 percent respectively. The other divisions of business industry not mentioned above had rather low proportion of employees, of which each one had less than 7.0 percent.

#### 3) Remuneration

The employees engaged in business establishments in Bangkok received the total remuneration of about 248.8 billion baht or about 207,989 baht per person per annum. Employees engaged in the establishments with 26-30 persons received the highest annual remuneration, of about 268,503 baht per person. This was followed by those engaged in the establishment with 51-200 persons which received the annual remuneration, of about 263,310 baht per person. For those employees worked in establishments with 1-15 persons received the lowest annual remuneration, of about 155,884 baht per person.

Considering by division of business industry, it was found that the employees engaged in *research and development* received the highest annual remuneration, of about 452,472 baht per person. This was followed by those engaged in *computer and related activities* which received the annual remuneration of about 417,327 baht. Employees engaged in *recreational cultural and sporting activities* and those engaged in *wholesale trade and commission trade, except of motor vehicles motorcycle*, received about 277,583 baht and 239,897 baht per person respectively. Meanwhile, employees engaged in *the other service activities* received the lowest annual remuneration, of about 116,646 baht per person.

**Table B Persons engaged, employees, remuneration and average annual remuneration per employee by size of establishment and division of business industry**

Size of establishment/ Division of business industry	Persons engaged		Employees		Remuneration	
	Number	%	Number	%	Value (Million baht)	Average annual remuneration per employee (Baht)
<b>Total</b>	<b>1,494,790</b>	<b>100.0</b>	<b>1,196,205</b>	<b>100.0</b>	<b>248,798.0</b>	<b>207,989.4</b>
<b>Size of establishment</b>						
1 – 15 Persons	636,104	42.5	341,756	28.6	53,274.2	155,883.7
16 – 25 Persons	105,509	7.1	103,106	8.6	19,487.2	189,001.6
26 – 30 Persons	37,023	2.5	36,467	3.0	9,791.5	268,503.0
31 – 50 Persons	96,022	6.4	94,894	7.9	20,432.7	215,321.3
51 – 200 Persons	225,881	15.1	225,731	18.9	59,437.3	263,310.3
More than 200 Persons	394,251	26.4	394,251	33.0	86,375.1	219,086.6
<b>Division of business industry</b>						
Sale, maintenance and repair of motor vehicles and motorcycles, retail sale of automotive fuel	134,850	9.0	114,349	9.6	24,845.6	217,277.8
Wholesale trade and commission trade, except of motor vehicles and motorcycles	383,024	25.6	367,976	30.8	88,276.2	239,896.5
Retail trade, (except of motor vehicles and motorcycles), repair of personal and household goods	303,884	20.3	164,276	13.7	29,231.8	177,943.9
Hotels and restaurants	225,507	15.1	174,098	14.6	25,102.8	144,187.6
Real estate activities	91,434	6.1	74,532	6.2	15,534.3	208,422.5
Renting of machinery and equipment without operator and of personal and household goods	11,592	0.8	9,072	0.7	1,401.7	154,518.1
Computer and related activities	19,239	1.3	17,795	1.5	7,426.3	417,326.8
Research and development	786	0.1	774	0.1	350.2	452,472.2
Other business activities	228,101	15.3	219,330	18.3	45,277.6	206,436.1
Recreational, cultural and sporting activities	36,384	2.4	31,393	2.6	8,714.2	277,582.9
Other service activities	59,989	4.0	22,610	1.9	2,637.4	116,645.7

## 2.2.2 Receipts, expenditures and value added

Table C shows value of receipts, expenditures and value added of business establishments in Bangkok, it was found that there were in total 4.4 trillion baht of receipts, 3.7 trillion baht of expenditures and 734.5 billion baht of value added. The ratio of the value added to the receipts was about 16.6 percent. Considering by size of establishment, it showed that the largest size of establishments (more than 200 persons) had the highest proportion of receipts, expenditures and value added, of about 36.2 percent, 37.5 percent and 29.9 percent respectively. Moreover, the highest ratio of the value added to the receipts was found for establishments with 16-25 persons, of about 21.2 percent.

Considering by division of business industry, it showed that most of the receipts, expenditures and value added were from *wholesale trade and commission trade, except of motor vehicles motorcycles* with the proportion of about 47.2 percent, 49.9 percent and 34.1 percent. This was followed by those engaged in *sale, maintenance and repair of motor vehicles and motorcycles, retail sale*

*of automotive fuel* which had the proportion of receipt and expenditure of about 25.3 percent and 28.5 percent respectively. Meanwhile, establishments engaged in *retail trade, (except of motor vehicles and motorcycles), repair of personal and household goods*, had the proportion of value added, of about 19.1 percent. The other divisions of business industry had relatively low proportion of receipts, expenditures and value added, of which each one accounted for less than 16.0 percent.

Considering the ratio of the value added to the receipts by division of business industry, it was found that the establishments engaged in *the other business activities* contributed the highest proportion of value added to receipts, of about 55.7 percent. This was followed by those engaged in *hotels and restaurants, other service activities and real estate activities* which had the proportion of about 53.8 percent, 51.8 percent and 50.7 percent respectively. Meanwhile, establishments engaged in *sale, maintenance and repair of motor vehicles and motorcycles, retail sale of automotive fuel* had the lowest proportion of value added to receipts, of about 6.2 percent.

**Table C Receipts, expenditures, value added and value added per receipts by size of establishment and division of business industry**

Size of establishment/ Division of business industry	Receipts		Expenditures		Value added		Value added per receipts (%)
	Value (Million baht)	%	Value (Million baht)	%	Value (Million baht)	%	
<b>Total</b>	<b>4,415,943.8</b>	<b>100.0</b>	<b>3,681,453.9</b>	<b>100.0</b>	<b>734,489.8</b>	<b>100.0</b>	<b>16.6</b>
<b>Size of establishment</b>							
1 – 15 Persons	1,271,021.2	28.8	1,058,395.3	28.7	212,625.9	28.9	16.7
16 – 25 Persons	319,616.1	7.2	251,849.7	6.8	67,766.4	9.2	21.2
26 – 30 Persons	229,878.1	5.2	198,373.7	5.4	31,504.4	4.3	13.7
31 – 50 Persons	267,663.2	6.1	215,867.6	5.9	51,795.6	7.1	19.4
51 – 200 Persons	727,465.0	16.5	576,068.6	15.7	151,396.4	20.6	20.8
More than 200 Persons	1,600,300.2	36.2	1,380,899.1	37.5	219,401.2	29.9	13.7
<b>Division of business industry</b>							
Sale, maintenance and repair of motor vehicles and motorcycles, retail sale of automotive fuel	1,117,060.7	25.3	1,048,079.7	28.5	68,981.0	9.4	6.2
Wholesale trade and commission trade, except of motor vehicles and motorcycles	2,086,016.0	47.2	1,835,636.7	49.9	250,379.3	34.1	12.0
Retail trade, (except of motor vehicles and motorcycles), repair of personal and household goods	676,942.6	15.3	536,879.5	14.6	140,063.1	19.1	20.7
Hotels and restaurants	141,797.6	3.2	65,445.8	1.8	76,351.8	10.4	53.8
Real estate activities	124,717.1	2.8	61,483.1	1.7	63,234.0	8.6	50.7
Renting of machinery and equipment without operator and of personal and household goods	13,378.9	0.3	8,338.1	0.2	5,040.8	0.7	37.7
Computer and related activities	37,099.1	0.9	20,568.8	0.6	16,530.3	2.2	44.6
Research and development	1,544.1	-	1,087.7	-	456.3	0.1	29.6
Other business activities	143,142.0	3.3	63,440.6	1.7	79,701.4	10.8	55.7
Recreational, cultural and sporting activities	62,802.9	1.4	34,982.8	0.9	27,820.1	3.8	44.3
Other service activities	11,442.9	0.3	5,511.2	0.1	5,931.7	0.8	51.8

**Note :** - means nil of zero or negligible amount.



### 2.2.3 Average value of receipts and average value added per establishment

Table D shows that the business establishments in Bangkok had average value of receipts and average value added per establishment, of about 18.3 million baht and 3.0 million baht respectively. Considering by size of establishment, it was found that the establishments with more than 200 persons had the highest average value of receipts and average value added of about 3.2 billion baht and 432.7 million baht per establishment respectively. Meanwhile the establishments with 1-15 persons had the lowest average value of receipts and average value added, of about 5.5 million baht and 924,800 baht per establishment respectively.

Considering by division of business industry, it was found that the establishments engaged in *wholesale trade and commission trade except of motor vehicles and motorcycles* had the highest average value of receipts per establishment, of about 97.0 million baht. Those engaged in *research and development* had the average value of value added per establishment, of about 19.8 million baht. The establishment engaged in *the other service activities* had the lowest average value of receipts and average value added per establishment, of about 424,800 baht and 220,200 baht respectively.

### 2.2.4 Average value of receipts and average value added per person engaged

As a result, the average value of receipts and average value added per person engaged of business establishments in Bangkok amounted to 3.0 million baht and 491,400 baht respectively. Considering by size of establishment, it was found that the establishments with 26-30 persons had the highest average value of receipts and average value added per person engaged, of about 6.2 million baht and 850,900 baht respectively. The establishments with 1-15 persons had the lowest average value of receipts and average value added per person engaged, of about 2.0 million baht and 334,300 baht per person respectively.

For the average value of receipts and average value added per person engaged by division of business industry, it showed that the establishments engaged in *sale, maintenance and repair of motor vehicles and motorcycles, retail sale of automotive fuel* had the highest average value of receipts, of about 8.3 million baht. Those engaged in *computer and related activities* had the average value added, of about 859,200 baht. However, establishments engaged in *the other service activities* had the lowest average value of receipts and average value added per person engaged, of about 190,700 baht and 98,900 baht respectively.

**Table D Average value of receipts and average value added per establishment and average value of receipts and average value added per person engaged by size of establishment and division of business industry**

(In thousand baht)

Size of establishment/ Division of business industry	Average value of receipts		Average value added	
	Per establishment	Per person engaged	Per establishment	Per person engaged
<b>Total</b>	<b>18,283.4</b>	<b>2,954.2</b>	<b>3,041.0</b>	<b>491.4</b>
<b>Size of establishment</b>				
1 – 15 Persons	5,528.3	1,998.1	924.8	334.3
16 – 25 Persons	63,102.9	3,029.3	13,379.4	642.3
26 – 30 Persons	174,150.0	6,209.1	23,866.9	850.9
31 – 50 Persons	106,808.9	2,787.5	20,668.6	539.4
51 – 200 Persons	327,834.6	3,220.6	68,227.3	670.2
More than 200 Persons	3,156,410.7	4,059.1	432,743.9	556.5
<b>Division of business industry</b>				
Sale, maintenance and repair of motor vehicles and motorcycles, retail sale of automotive fuel	62,805.6	8,283.7	3,878.4	511.5
Wholesale trade and commission trade, except of motor vehicles and motorcycles	97,015.0	5,446.2	11,644.5	653.7
Retail trade, (except of motor vehicles and motorcycles), repair of personal and household goods	6,833.1	2,227.6	1,413.8	460.9
Hotels and restaurants	3,860.0	628.8	2,078.4	338.6
Real estate activities	5,886.8	1,364.0	2,984.7	691.6
Renting of machinery and equipment without operator and of personal and household goods	6,337.7	1,154.2	2,387.9	434.9
Computer and related activities	24,487.8	1,928.3	10,911.1	859.2
Research and development	67,134.8	1,964.5	19,839.1	580.6
Other business activities	14,453.0	627.5	8,047.4	349.4
Recreational, cultural and sporting activities	13,185.6	1,726.1	5,840.9	764.6
Other service activities	424.8	190.7	220.2	98.9

ตารางสถิติ  
STATISTICAL TABLES

ตอนที่ 1 ข้อมูลการดำเนินงานกิจการจำแนกตามขนาดของสถานประกอบการ  
PART 1 OPERATION INFORMATION OF ESTABLISHMENTS  
BY SIZE OF ESTABLISHMENT

## สารบัญตารางสถิติ

- ตอนที่ 1 ข้อมูลการดำเนินกิจการจำแนกตามขนาดของสถานประกอบการ
- ตาราง 1 ข้อมูลสถิติที่สำคัญของสถานประกอบการธุรกิจในปี 2552  
จำแนกตามขนาดของสถานประกอบการ กรุงเทพมหานคร พ.ศ. 2553
- ตาราง 2 คนทำงานในสถานประกอบการธุรกิจในปี 2552 จำแนกตามสถานภาพการทำงาน  
เพศ และขนาดของสถานประกอบการ กรุงเทพมหานคร พ.ศ. 2553
- ตาราง 3 ค่าตอบแทนแรงงานในปี 2552 จำแนกตามขนาดของสถานประกอบการ  
กรุงเทพมหานคร พ.ศ. 2553
- ตาราง 4 ค่าใช้จ่ายทั้งสิ้น ค่าภาษีมูลค่าเพิ่มสุทธิ มูลค่าสินค้าและวัสดุประกอบ  
และส่วนเปลี่ยนแปลงสินค้าของสถานประกอบการธุรกิจปี 2552  
จำแนกตามขนาดของสถานประกอบการ กรุงเทพมหานคร พ.ศ. 2553
- ตาราง 5 รายรับทั้งสิ้นของสถานประกอบการธุรกิจในปี 2552  
จำแนกตามขนาดของสถานประกอบการ กรุงเทพมหานคร พ.ศ. 2553
- ตาราง 6 มูลค่าตามบัญชีของสินทรัพย์ถาวร ณ วันที่ 1 มกราคม 2552  
จำแนกตามขนาดของสถานประกอบการ กรุงเทพมหานคร พ.ศ. 2553
- ตาราง 6 มูลค่าตามบัญชีของสินทรัพย์ถาวร ณ วันที่ 31 ธันวาคม 2552  
จำแนกตามขนาดของสถานประกอบการ กรุงเทพมหานคร พ.ศ. 2553 (ต่อ)
- ตาราง 7 มูลค่าสินทรัพย์ถาวรที่เปลี่ยนแปลงระหว่าง มกราคม - ธันวาคม 2552  
จำแนกตามขนาดของสถานประกอบการ กรุงเทพมหานคร พ.ศ. 2553

## LIST OF STATISTICAL TABLES

	PAGE
PART 1	
OPERATION INFORMATION OF ESTABLISHMENTS BY SIZE OF ESTABLISHMENT	
TABLE 1 PRINCIPAL STATISTICS OF BUSINESS ESTABLISHMENTS IN 2009 BY SIZE OF ESTABLISHMENT, BANGKOK, 2010	33
TABLE 2 PERSONS ENGAGED IN BUSINESS ESTABLISHMENTS IN 2009 BY WORK STATUS, SEX AND SIZE OF ESTABLISHMENT, BANGKOK, 2010	34
TABLE 3 REMUNERATION IN 2009 BY SIZE OF ESTABLISHMENT, BANGKOK, 2010	35
TABLE 4 TOTAL EXPENSES , NET VALUE ADDED TAX , VALUE OF STOCKS AND CHANGE IN VALUE OF STOCKS OF BUSINESS ESTABLISHMENTS IN 2009 BY SIZE OF ESTABLISHMENT, BANGKOK, 2010	36
TABLE 5 TOTAL RECEIPTS OF BUSINESS ESTABLISHMENTS IN 2009 BY SIZE OF ESTABLISHMENT, BANGKOK, 2010	37
TABLE 6 BOOK VALUE OF FIXED ASSETS AS OF JANUARY 1, 2009 BY SIZE OF ESTABLISHMENT, BANGKOK, 2010	38
TABLE 6 BOOK VALUE OF FIXED ASSETS AS OF DECEMBER 31, 2009 BY SIZE OF ESTABLISHMENT, BANGKOK, 2010 (Cont'd)	39
TABLE 7 VALUE OF FIXED ASSETS CHANGED IN JANUARY - DECEMBER 2009 BY SIZE OF ESTABLISHMENT, BANGKOK, 2010	40

ตาราง 1 ข้อมูลสถิติที่สำคัญของสถานประกอบการธุรกิจในปี 2552 จำแนกตามขนาดของสถานประกอบการ กรุงเทพมหานคร พ.ศ. 2553

TABLE 1 PRINCIPAL STATISTICS OF BUSINESS ESTABLISHMENTS IN 2009 BY SIZE OF ESTABLISHMENT, BANGKOK, 2010

(พันบาท In Thousand Baht)

ขนาดของสถานประกอบการ	จำนวน สถานประกอบการ Number of establishments	จำนวน คนทำงาน Number of persons engaged	ลูกจ้าง Employees		รายรับ Receipts	ค่าใช้จ่าย Expenditures	มูลค่าเพิ่ม Value added	Size of establishment
			จำนวน Number	ค่าตอบแทน แรงงาน Remuneration				
<b>รวม</b>	<b>241,528</b>	<b>1,494,790</b>	<b>1,196,205</b>	<b>248,798,036.7</b>	<b>4,415,943,754.7</b>	<b>3,681,453,925.7</b>	<b>734,489,829.0</b>	<b>Total</b>
1-15 คน	229,911	636,104	341,756	53,274,207.0	1,271,021,155.6	1,058,395,273.6	212,625,882.0	1-15 persons
16-25 คน	5,065	105,509	103,106	19,487,189.3	319,616,106.3	251,849,681.3	67,766,424.9	16-25 persons
26-30 คน	1,320	37,023	36,467	9,791,497.4	229,878,051.5	198,373,696.8	31,504,354.7	26-30 persons
31-50 คน	2,506	96,022	94,894	20,432,727.1	267,663,154.6	215,867,601.3	51,795,553.3	31-50 persons
51-200 คน	2,219	225,881	225,731	59,437,299.1	727,465,043.9	576,068,601.7	151,396,442.1	51-200 persons
มากกว่า 200 คน	507	394,251	394,251	86,375,116.9	1,600,300,242.9	1,380,899,071.0	219,401,172.0	More than 200 persons

ตาราง 2 คนทำงานในสถานประกอบการธุรกิจในปี 2552 จำแนกตามสถานภาพการทำงาน เพศ และขนาดของสถานประกอบการ กรุงเทพมหานคร พ.ศ. 2553

TABLE 2 PERSONS ENGAGED IN BUSINESS ESTABLISHMENTS IN 2009 BY WORK STATUS, SEX AND SIZE OF ESTABLISHMENT, BANGKOK, 2010

ขนาดของสถานประกอบการ	จำนวน สถาน- ประกอบการ	รวม		คนทำงานโดยไม่ได้รับค่าจ้าง/ เงินเดือน				ลูกจ้าง		Size of establishment	
		Total		Unpaid workers		Other employees					
		รวม	ชาย	หญิง	ชาย	หญิง	รวม	ชาย	หญิง		
รวม	241,528	1,494,790	750,730	744,060	298,585	110,913	187,672	1,196,205	639,817	556,388	Total
1-15 คน	229,911	636,104	288,316	347,788	294,348	108,396	185,952	341,756	179,920	161,836	1-15 persons
16-25 คน	5,065	105,509	53,902	51,607	2,403	1,269	1,134	103,106	52,633	50,473	16-25 persons
26-30 คน	1,320	37,023	19,511	17,512	556	438	118	36,467	19,073	17,394	26-30 persons
31-50 คน	2,506	96,022	48,283	47,739	1,128	717	411	94,894	47,566	47,328	31-50 persons
51-200 คน	2,219	225,881	121,198	104,683	150	93	57	225,731	121,105	104,626	51-200 persons
มากกว่า 200 คน	507	394,251	219,520	174,731	-	-	-	394,251	219,520	174,731	More than 200 persons



ตาราง 3 ค่าตอบแทนแรงงานในปี 2552 จำแนกตามขนาดของสถานประกอบการ กรุงเทพมหานคร พ.ศ. 2553

TABLE 3 REMUNERATION IN 2009 BY SIZE OF ESTABLISHMENT, BANGKOK, 2010

(พันบาท In Thousand Baht)

ขนาดของสถานประกอบการ	จำนวน สถาน- ประกอบการ	จำนวนลูกจ้าง Number of employees	รวม Total	ค่าจ้าง เงินเดือน Wages, salaries	โบนัส ฯลฯ Overtime bonus etc.	สวัสดิการและผลประโยชน์ตอบแทน			เงินที่สถานประกอบการ จ่ายสมทบเข้ากองทุน		Size of establishment
						การรักษาพยาบาล Medical care	อื่น ๆ Others	Employer's contribution to social security	เพื่อการประกันสังคม ฯลฯ		
<b>รวม</b>	<b>241,528</b>	<b>1,196,205</b>	<b>248,798,036.7</b>	<b>195,549,002.8</b>	<b>37,688,823.2</b>	<b>1,816,396.9</b>	<b>6,328,080.1</b>	<b>7,415,733.7</b>	<b>Total</b>		
1-15 คน	229,911	341,756	53,274,207.0	47,092,927.1	3,228,933.9	206,499.4	596,702.1	2,149,144.4	1-15 persons		
16-25 คน	5,065	103,106	19,487,189.3	16,248,789.1	2,339,587.4	109,320.5	182,365.2	607,127.1	16-25 persons		
26-30 คน	1,320	36,467	9,791,497.4	7,465,813.2	1,882,483.8	108,163.9	89,225.7	245,810.9	26-30 persons		
31-50 คน	2,506	94,894	20,432,727.1	15,984,438.7	3,227,797.3	279,207.8	339,110.1	602,173.2	31-50 persons		
51-200 คน	2,219	225,731	59,437,299.1	45,408,855.0	10,667,730.5	471,088.9	1,504,104.9	1,385,519.8	51-200 persons		
มากกว่า 200 คน	507	394,251	86,375,116.9	63,348,179.6	16,342,290.4	642,116.4	3,616,572.2	2,425,958.3	More than 200 persons		

ตาราง 4 ค่าใช้จ่ายทั้งสิ้น ค่าภาษีมูลค่าเพิ่มสุทธิ มูลค่าสินค้าและวัสดุประกอบและส่วนเปลี่ยนแปลงสินค้าของสถานประกอบการ กรุงเทพมหานคร พ.ศ. 2553  
 TABLE 4 TOTAL EXPENSES , NET VALUE ADDED TAX , VALUE OF STOCKS AND CHANGE IN VALUE OF STOCKS OF BUSINESS ESTABLISHMENTS IN 2009 BY SIZE OF ESTABLISHMENT, BANGKOK, 2010

จำนวน สถาน- ประกอบการ	รวม Total	ค่าซื้อสินค้า เพื่อการจำหน่าย และ/หรือให้บริการ Value of goods of purchased for sale or rendering services	ค่าไฟฟ้า Electricity	ค่าน้ำประปา Water supply	ค่าน้ำมันเชื้อเพลิง Fuels	ค่าใช้จ่าย เกี่ยวกับบริการ ใช้บริการ อินเทอร์เน็ต Cost of internet services	ค่าใช้จ่าย เกี่ยวกับบริการ บำรุงรักษา อุปกรณ์ Repair and maintenance of computer	ค่าเช่าอาคาร พร้อมที่ดิน ยานพาหนะ เครื่องจักร และอุปกรณ์ Rent on building, vehicles and machinery	ค่าเช่าที่ดิน Rent on land	ค่าภาษีอื่น ๆ Other taxes	ค่าใช้จ่ายอื่น ๆ Other expenses	ค่าภาษี มูลค่าเพิ่ม สุทธิ Net value added tax	มูลค่าสินค้าและวัสดุประกอบสุทธิ Value of stocks		ส่วน เปลี่ยนแปลง ของสินค้าและ วัสดุประกอบ คงเหลือ Change in value of stocks	ขนาดของสถานประกอบการ Size of establishment
													1 ม.ค. 2552 Jan 1, 2009	31 ธ.ค. 2552 Dec 31, 2009		
<b>รวม</b>	<b>3,748,928,130.8</b>	<b>3,293,516,585.5</b>	<b>45,095,229.6</b>	<b>5,417,010.4</b>	<b>11,863,637.4</b>	<b>1,332,266.0</b>	<b>1,916,540.9</b>	<b>34,864,758.0</b>	<b>6,751,733.3</b>	<b>16,375,430.1</b>	<b>322,125,486.9</b>	<b>42,774,568.8</b>	<b>577,683,842.4</b>	<b>552,498,012.7</b>	<b>-25,185,829.7</b>	<b>Total</b>
1-15 คน	1,071,098,402.1	996,619,280.2	12,067,169.3	2,607,302.1	3,726,662.3	440,839.1	325,707.5	13,556,257.2	3,586,133.9	1,735,017.8	34,966,690.8	6,050,921.7	66,975,067.4	74,294,362.8	7,319,295.4	1-15 persons
16-25 คน	256,802,569.2	223,884,931.2	3,566,768.0	391,855.3	888,916.8	68,272.8	97,431.0	3,599,292.8	714,982.3	1,292,815.9	21,533,149.0	5,773,273.5	63,717,983.5	59,376,385.4	-4,341,598.2	16-25 persons
26-30 คน	201,010,608.9	186,753,989.8	591,658.1	112,634.7	425,848.8	36,996.5	29,555.5	666,554.1	43,882.1	843,654.0	10,702,319.3	1,636,762.0	102,474,666.1	62,798,427.3	-39,676,238.7	26-30 persons
31-50 คน	223,130,360.8	194,081,548.7	1,934,006.7	271,694.7	1,009,146.0	312,798.6	145,288.9	2,143,187.7	400,997.8	2,298,066.8	19,464,815.9	4,457,090.7	36,894,318.0	37,670,733.2	776,415.2	31-50 persons
51-200 คน	591,949,595.6	494,734,163.8	13,633,707.1	892,551.8	3,569,377.4	176,260.3	592,383.8	4,676,114.8	624,906.7	2,950,666.3	68,086,352.9	10,406,187.6	209,533,959.1	203,735,040.3	-5,798,918.8	51-200 persons
มากกว่า 200 คน	1,404,936,594.2	1,197,242,671.8	11,301,920.4	1,140,971.7	2,243,686.2	296,798.6	726,174.1	10,223,351.4	1,380,830.3	7,255,209.3	167,372,159.2	14,450,333.4	98,087,848.2	114,623,063.7	16,535,215.5	More than 200 persons

(พันบาท In Thousand Baht)

ตาราง 5 รายรับทั้งสิ้นของสถานประกอบการในปี 2552 จำแนกตามขนาดของสถานประกอบการ กรุงเทพมหานคร พ.ศ. 2553

TABLE 5 TOTAL RECEIPTS OF BUSINESS ESTABLISHMENTS IN 2009 BY SIZE OF ESTABLISHMENT, BANGKOK, 2010

ขนาดของสถานประกอบการ	จำนวน สถาน- ประกอบการ	รวม Total	รายรับจากการขายสินค้าและบริการ		รายรับจาก การให้เช่าที่ดิน	รายรับจาก อสังหาริมทรัพย์ ที่ดิน ยานพาหนะ เครื่องจักรและ เครื่องมือฮาลตา	ดอกเบี้ยรับ/ เงินปันผลรับ	กำไรจากการ เปลี่ยนแปลง อัตรา แลกเปลี่ยน เงินบาท	รายรับอื่นๆ	Size of establishment
			รวม Total	รายรับ ผ่านเว็บไซต์ Online sales						
รวม	241,528	4,463,077,466.1	4,360,872,085.3	5,566,110.4	1,607,803.5	28,734,143.3	26,578,472.4	6,238,394.2	39,046,567.4	Total
1-15 คน	229,911	1,270,323,860.2	1,251,778,607.1	3,982,083.8	41,132.2	6,797,355.4	7,450,758.0	869,890.2	3,386,117.4	1-15 persons
16-25 คน	5,065	324,812,934.4	321,050,086.0	31,313.2	31.4	149,436.8	1,206,088.5	350,889.8	2,056,401.9	16-25 persons
26-30 คน	1,320	268,672,317.4	263,908,453.3	-	7,380.0	196,885.0	284,377.6	1,173,730.4	3,101,491.1	26-30 persons
31-50 คน	2,506	267,518,987.6	264,142,323.4	62,964.8	851,996.5	256,708.2	258,797.4	478,545.7	1,530,616.4	31-50 persons
51-200 คน	2,219	739,299,750.1	718,036,653.0	56,502.4	672,218.8	3,015,222.3	6,106,112.6	742,544.0	10,726,999.3	51-200 persons
มากกว่า 200 คน	507	1,592,449,616.3	1,541,955,962.4	1,433,246.3	35,044.7	18,318,535.6	11,272,338.3	2,622,794.1	18,244,941.2	More than 200 persons

(พันบาท In Thousand Baht)

ตาราง 6 มูลค่าตามบัญชีของสินทรัพย์ถาวร ณ วันที่ 1 มกราคม 2552 จำนวนตามขนาดของสถานประกอบการ กรุงเทพมหานคร พ.ศ. 2553

TABLE 6 BOOK VALUE OF FIXED ASSETS AS OF JANUARY 1, 2009 BY SIZE OF ESTABLISHMENT, BANGKOK, 2010

(พันบาท In Thousand Baht)

ขนาดของสถานประกอบการ	จำนวน สถาน- ประกอบการ Number of establishments	มูลค่าสินทรัพย์ถาวรต้นงวด Book value of fixed assets 1 Jan. 2009										Total	Size of establishment
		รวม Total	ที่ดิน Land	อาคารและ สิ่งก่อสร้าง Building and construction	เครื่องจักร Machinery	ยานพาหนะ Vehicles	เครื่องใช้ สำนักงาน Office appliances	เครื่องมือ อื่นๆ Equipment	ซอฟต์แวร์ Software	สินทรัพย์ ถาวรอื่น ๆ Other fixed assets			
รวม	241,528	1,314,341,330.8	279,748,956.5	606,193,813.6	98,464,624.9	76,113,226.6	55,947,466.2	50,490,307.2	9,067,552.1	138,315,383.7			
1-15 คน	229,911	511,411,362.9	121,830,167.7	246,845,118.4	5,164,910.5	44,466,578.0	16,782,816.4	4,514,751.3	349,762.7	71,457,257.9		1-15 persons	
16-25 คน	5,065	62,026,067.6	22,058,268.8	25,942,094.7	2,059,632.0	6,308,881.2	2,950,861.0	1,949,225.9	335,972.8	421,131.2		16-25 persons	
26-30 คน	1,320	45,159,425.6	11,867,281.4	25,570,534.8	700,060.1	2,312,365.5	1,145,583.4	1,696,659.6	80,083.8	1,786,857.0		26-30 persons	
31-50 คน	2,506	68,359,084.0	19,142,923.5	32,822,120.7	3,097,027.5	6,131,786.1	2,339,323.2	2,890,170.0	598,424.9	1,337,308.1		31-50 persons	
51-200 คน	2,219	180,837,133.6	50,300,521.3	68,240,014.0	23,454,393.6	10,349,101.5	8,754,684.5	6,391,998.4	1,139,094.4	12,207,325.9		51-200 persons	
มากกว่า 200 คน	507	446,548,257.0	54,549,793.8	206,773,930.9	63,988,601.3	6,544,514.3	23,974,197.6	33,047,502.0	6,564,213.5	51,105,503.5		More than 200 persons	

ตาราง 6 มูลค่าตามบัญชีของสินทรัพย์ถาวร ณ วันที่ 31 ธันวาคม 2552 จำแนกตามขนาดของสถานประกอบการ กรุงเทพมหานคร พ.ศ. 2553 (ต่อ)

TABLE 6 BOOK VALUE OF FIXED ASSETS AS OF DECEMBER 31, 2009 BY SIZE OF ESTABLISHMENT, BANGKOK, 2010 (Cont'd)

(พันบาท In Thousand Baht)

ขนาดของสถานประกอบการ	จำนวน สถาน- ประกอบการ Number of establishments	รวม Total	มูลค่าสินทรัพย์ถาวรโดยขนาด Book value of fixed assets 31 Dec. 2009							สินทรัพย์ ถาวรอื่น ๆ Other fixed assets	Size of establishment
			ที่ดิน Land	อาคารและ สิ่งก่อสร้าง Building and construction	เครื่องจักร Machinery	ยานพาหนะ Vehicles	เครื่องใช้ สำนักงาน Office appliances	เครื่องมือ อื่นๆ Equipment	ซอฟต์แวร์ Software		
<b>รวม</b>	<b>241,528</b>	<b>1,323,489,168.5</b>	<b>280,245,899.2</b>	<b>601,019,152.5</b>	<b>91,937,951.7</b>	<b>68,150,993.8</b>	<b>76,226,715.1</b>	<b>51,404,079.6</b>	<b>8,920,719.4</b>	<b>145,583,657.1</b>	<b>Total</b>
1-15 คน	229,911	505,265,037.7	121,914,188.9	244,288,169.7	4,285,067.4	36,670,889.5	14,322,062.5	3,599,121.0	311,156.2	79,874,382.3	1-15 persons
16-25 คน	5,065	58,712,430.4	22,093,042.2	23,881,064.3	1,853,847.5	5,790,179.9	2,615,793.7	1,778,686.0	317,565.6	382,251.4	16-25 persons
26-30 คน	1,320	46,868,476.7	12,931,282.4	25,281,691.5	700,429.3	2,209,979.4	2,901,503.7	978,364.2	108,467.3	1,756,759.0	26-30 persons
31-50 คน	2,506	65,080,328.0	19,344,772.0	31,667,475.7	3,056,030.5	5,184,776.0	1,996,790.9	1,883,616.1	600,986.0	1,345,880.8	31-50 persons
51-200 คน	2,219	203,487,031.3	49,089,548.4	67,154,790.1	20,920,004.9	12,721,839.9	31,118,978.7	6,973,356.5	1,216,190.8	14,292,321.9	51-200 persons
มากกว่า 200 คน	507	444,075,864.5	54,873,065.4	208,745,961.1	61,122,572.1	5,573,329.1	23,271,585.6	36,190,935.7	6,366,353.5	47,932,061.8	More than 200 persons

ตาราง 7 มูลค่าสินทรัพย์ถาวรที่เปลี่ยนแปลงระหว่าง มกราคม - ธันวาคม 2552 จำแนกตามขนาดของสถานประกอบการ กรุงเทพมหานคร พ.ศ. 2553

TABLE 7 VALUE OF FIXED ASSETS CHANGED IN JANUARY - DECEMBER 2009 BY SIZE OF ESTABLISHMENT, BANGKOK, 2010

ขนาดของสถานประกอบการ	จำนวน สถาน- ประกอบการ Number of establishments	มูลค่าสินทรัพย์		มูลค่าสินทรัพย์ ถาวรที่ขาย Value of disposal of fixed assets	ค่าโอน กรรมสิทธิ์ Ownership transfer fee	Size of establishment
		ถาวรที่ซื้อหรือ ผลิตขึ้นเอง Value of new or cost producing of fixed assets				
รวม	241,528	54,216,687.5	23,743,114.2	52,280.3	Total	
1-15 คน	229,911	2,075,276.4	9,715,726.4	9,392.3	1-15 persons	
16-25 คน	5,065	1,571,724.8	267,242.2	8,600.0	16-25 persons	
26-30 คน	1,320	4,128,024.7	965,416.1	1,815.6	26-30 persons	
31-50 คน	2,506	3,542,995.6	618,802.2	-	31-50 persons	
51-200 คน	2,219	20,142,844.3	7,722,623.2	32,472.3	51-200 persons	
มากกว่า 200 คน	507	22,755,821.8	4,453,304.1	-	More than 200 persons	

(พันบาท In Thousand Baht)

ตอนที่ 2 ข้อมูลการดำเนินงานกิจการจำแนกตามประเภทธุรกิจ  
PART 2 OPERATION INFORMATION OF ESTABLISHMENTS  
BY CATEGORY OF BUSINESS INDUSTRY

## สารบัญตารางสถิติ

- ตอนที่ 2 ข้อมูลการดำเนินงานกิจการจำแนกตามประเภทธุรกิจ
- ตาราง 1 ข้อมูลสถิติที่สำคัญของสถานประกอบการธุรกิจในปี 2552  
จำแนกตามประเภทธุรกิจ กรุงเทพมหานคร พ.ศ. 2553
- ตาราง 2 คนทำงานในสถานประกอบการธุรกิจในปี 2552  
จำแนกตามสถานภาพการทำงาน เพศ และประเภทธุรกิจ  
กรุงเทพมหานคร พ.ศ. 2553
- ตาราง 3 ค่าตอบแทนแรงงานในปี 2552 จำแนกตามประเภทธุรกิจ  
กรุงเทพมหานคร พ.ศ. 2553
- ตาราง 4 ค่าใช้จ่ายทั้งสิ้น ค่าภาษีมูลค่าเพิ่มสุทธิ มูลค่าสินค้าและวัสดุประกอบและ  
ส่วนเปลี่ยนแปลงสินค้าของสถานประกอบการธุรกิจปี 2552  
จำแนกตามประเภทธุรกิจ กรุงเทพมหานคร พ.ศ. 2553
- ตาราง 5 รายรับทั้งสิ้นของสถานประกอบการธุรกิจในปี 2552  
จำแนกตามประเภทธุรกิจ กรุงเทพมหานคร พ.ศ. 2553
- ตาราง 6 มูลค่าตามบัญชีของสินทรัพย์ถาวร ณ วันที่ 1 มกราคม 2552  
จำแนกตามประเภทธุรกิจ กรุงเทพมหานคร พ.ศ. 2553
- ตาราง 6 มูลค่าตามบัญชีของสินทรัพย์ถาวร ณ วันที่ 31 ธันวาคม 2552  
จำแนกตามประเภทธุรกิจ กรุงเทพมหานคร พ.ศ. 2553 (ต่อ)
- ตาราง 7 มูลค่าสินทรัพย์ถาวรที่เปลี่ยนแปลงระหว่าง มกราคม - ธันวาคม 2552  
จำแนกตามประเภทธุรกิจ กรุงเทพมหานคร พ.ศ. 2553



## LIST OF STATISTICAL TABLES

	PAGE
PART 2 OPERATION INFORMATION OF ESTABLISHMENTS BY CATEGORY OF BUSINESS INDUSTRY	
TABLE 1 PRINCIPAL STATISTICS OF BUSINESS ESTABLISHMENTS IN 2009 BY CATEGORY OF BUSINESS INDUSTRY, BANGKOK, 2010	47
TABLE 2 PERSONS ENGAGED IN BUSINESS ESTABLISHMENTS IN 2009 BY WORK STATUS, SEX AND CATEGORY OF BUSINESS INDUSTRY, BANGKOK, 2010	54
TABLE 3 REMUNERATION IN 2009 BY CATEGORY OF BUSINESS INDUSTRY, BANGKOK, 2010	61
TABLE 4 TOTAL EXPENSES , NET VALUE ADDED TAX , VALUE OF STOCKS AND CHANGE IN VALUE OF STOCKS OF BUSINESS ESTABLISHMENTS IN 2009 BY CATEGORY OF BUSINESS INDUSTRY, BANGKOK, 2010	69
TABLE 5 TOTAL RECEIPTS OF BUSINESS ESTABLISHMENTS IN 2009 BY CATEGORY OF BUSINESS INDUSTRY, BANGKOK, 2010	74
TABLE 6 BOOK VALUE OF FIXED ASSETS AS OF JANUARY 1, 2009 BY CATEGORY OF BUSINESS INDUSTRY, BANGKOK, 2010	81
TABLE 6 BOOK VALUE OF FIXED ASSETS AS OF DECEMBER 31, 2009 BY CATEGORY OF BUSINESS INDUSTRY, BANGKOK, 2010 (Cont'd)	88
TABLE 7 VALUE OF FIXED ASSETS CHANGED IN JANUARY - DECEMBER 2009 BY CATEGORY OF BUSINESS INDUSTRY, BANGKOK, 2010	95

ตาราง 1 ข้อมูลสถิติที่สำคัญของสถานประกอบการธุรกิจในปี 2552 จำแนกตามประเภทธุรกิจ กรุงเทพมหานคร พ.ศ. 2553

TABLE 1 PRINCIPAL STATISTICS OF BUSINESS ESTABLISHMENTS IN 2009 BY CATEGORY OF BUSINESS INDUSTRY, BANGKOK, 2010

รหัส Code	ประเภทธุรกิจ	จำนวน สถานประกอบการ Number of establishments	จำนวน คนทำงาน Number of persons engaged	ลูกจ้าง Employees		รายรับ Receipts	ค่าใช้จ่าย Expenditures	มูลค่าเพิ่ม Value added	Category of business industry
				จำนวน Number	ค่าตอบแทน แรงงาน Remuneration				
	รวม	241,528	1,494,790	1,196,205	248,798,036.7	4,415,943,754.7	3,681,453,925.7	734,489,829.0	Total
50	การขาย การบำรุงรักษา และการซ่อมแซมยานยนต์ และรถจักรยานยนต์ รวมทั้งการขายปลีกน้ำมันเชื้อเพลิงรถยนต์	17,786	134,850	114,349	24,845,572.9	1,117,060,670.4	1,048,079,690.9	68,980,979.4	Sale, maintenance and repair of motor vehicles and motorcycles; retail sale of automotive fuel
501	การขายยานยนต์	1,531	41,017	39,243	10,494,449.0	206,466,667.2	173,699,772.0	32,766,895.2	Sale of motor vehicles
5010	การขายยานยนต์	1,531	41,017	39,243	10,494,449.0	206,466,667.2	173,699,772.0	32,766,895.2	Sale of motor vehicles
502	การบำรุงรักษาและการซ่อมแซมยานยนต์	8,124	47,600	39,479	5,906,595.1	32,224,144.7	19,074,740.3	13,149,404.4	Maintenance and repair of motor vehicles
5020	การบำรุงรักษาและการซ่อมแซมยานยนต์	8,124	47,600	39,479	5,906,595.1	32,224,144.7	19,074,740.3	13,149,404.4	Maintenance and repair of motor vehicles
503	การขายอะไหล่ยานยนต์และชิ้นส่วนอุปกรณ์ที่เกี่ยวข้อง	4,012	23,348	16,700	2,638,736.0	27,867,514.5	21,693,612.5	6,173,902.0	Sale of motor vehicle parts and accessories
5030	การขายอะไหล่ยานยนต์และชิ้นส่วนอุปกรณ์ที่เกี่ยวข้อง	4,012	23,348	16,700	2,638,736.0	27,867,514.5	21,693,612.5	6,173,902.0	Sale of motor vehicle parts and accessories
504	การขาย การบำรุงรักษา และการซ่อมแซมรถจักรยานยนต์ อะไหล่และชิ้นส่วนอุปกรณ์ที่เกี่ยวข้อง	3,090	9,038	5,517	789,967.4	26,906,271.5	21,936,910.2	4,969,361.3	Sale, maintenance and repair of motorcycles and related parts and accessories
5040	การขาย การบำรุงรักษา และการซ่อมแซมรถจักรยานยนต์ อะไหล่และชิ้นส่วนอุปกรณ์ที่เกี่ยวข้อง	3,090	9,038	5,517	789,967.4	26,906,271.5	21,936,910.2	4,969,361.3	Sale, maintenance and repair of motorcycles and related parts and accessories
505	การขายปลีกน้ำมันเชื้อเพลิงรถยนต์	1,029	13,846	13,410	5,015,825.3	823,596,072.5	811,674,655.9	11,921,416.6	Retail sale of automotive fuel
5050	การขายปลีกน้ำมันเชื้อเพลิงรถยนต์	1,029	13,846	13,410	5,015,825.3	823,596,072.5	811,674,655.9	11,921,416.6	Retail sale of automotive fuel
51	การขายส่งและการค้าเพื่อค้าขายหน้า ยกเว้นยานยนต์ และรถจักรยานยนต์	21,502	383,024	367,976	88,276,208.4	2,086,015,989.6	1,835,636,670.4	250,379,319.2	Wholesale trade and commission trade, except of motor vehicles and motorcycles
511	การขายส่งโดยได้รับค่าธรรมเนียมตอบแทน หรือโดยการที่สัญญาจ้าง	426	7,822	7,582	1,568,184.6	34,301,792.8	30,999,984.8	3,301,808.0	Wholesale on a fee or contract basis
5110	การขายส่งโดยได้รับค่าธรรมเนียมตอบแทน หรือโดยการที่สัญญาจ้าง	426	7,822	7,582	1,568,184.6	34,301,792.8	30,999,984.8	3,301,808.0	Wholesale on a fee or contract basis
512	การขายส่งวัตถุดิบทางการเกษตร สัตว์มีชีวิต อาหาร เครื่องดื่ม และยาสูบ	2,948	35,360	32,576	7,163,449.2	285,744,681.4	255,195,058.1	30,549,623.3	Wholesale of agricultural raw materials, live animals, food, beverages and tobacco
5121	การขายส่งวัตถุดิบทางการเกษตร และสัตว์มีชีวิต	452	5,718	5,666	1,028,415.3	18,776,825.5	14,219,152.3	4,557,673.2	Wholesale of agricultural raw materials and live animals

(พันบาท In Thousand Baht)

ตาราง 1 ข้อมูลสถิติที่สำคัญของสถานประกอบการธุรกิจในปี 2552 จำแนกตามประเภทธุรกิจ กรุงเทพมหานคร พ.ศ. 2553 (ต่อ)

TABLE 1 PRINCIPAL STATISTICS OF BUSINESS ESTABLISHMENTS IN 2009 BY CATEGORY OF BUSINESS INDUSTRY, BANGKOK, 2010 (Cont'd)

รหัส Code	ประเภทธุรกิจ	จำนวน สถานประกอบการ Number of establishments	จำนวน คนทำงาน Number of persons engaged	ลูกจ้าง Employees		รายรับ Receipts	ค่าใช้จ่าย Expenditures	มูลค่าเพิ่ม Value added	Category of business industry
				จำนวน Number	ค่าตอบแทน แรงงาน Remuneration				
5122	การขายส่งอาหาร เครื่องดื่ม และยาสูบ	2,496	29,641	26,910	6,135,033.9	266,967,855.9	240,975,905.8	25,991,950.1	Wholesale of food, beverages and tobacco
513	การขายส่งของใช้ในครัวเรือน	8,826	185,337	179,206	33,868,470.5	920,316,004.8	834,165,916.1	86,150,088.8	Wholesale of household goods
5131	การขายส่งสินค้าสิ่งทอ เสื้อผ้า และรองเท้า	5,116	39,272	34,988	4,116,657.5	216,967,378.7	187,231,960.0	29,735,418.7	Wholesale of textiles, clothing and footwear
5139	การขายส่งของใช้อื่นๆ ในครัวเรือน	3,710	146,065	144,219	29,751,813.0	703,348,626.2	646,933,956.1	56,414,670.1	Wholesale of other household goods
514	การขายส่งสินค้าขั้นกลางที่ใช้ทางการเกษตร และของใช้ไม่ได้	4,675	69,669	65,614	18,312,343.8	504,249,216.5	442,053,705.1	62,195,511.4	Wholesale of non-agricultural intermediate products, waste and scrap
5141	การขายส่งเชื้อเพลิงที่เป็นของแข็ง ของเหลว ก๊าซ และผลิตภัณฑ์ที่เกี่ยวข้อง	356	3,914	3,519	746,973.9	17,090,771.5	13,745,563.3	3,345,208.3	Wholesale of solid, liquid and gaseous fuels and related products
5142	การขายส่งโลหะและแร่โลหะ	578	10,577	10,286	3,172,962.2	170,248,512.1	151,021,174.4	19,227,337.7	Wholesale of metals and metal ores
5143	การขายส่งวัสดุก่อสร้าง เครื่องโลหะ อุปกรณ์ที่ใช้สำหรับ การวางท่อและการทำความร้อน และเครื่องมือเครื่องใช้	1,505	25,648	24,561	4,776,151.1	81,771,658.5	67,528,312.5	14,243,346.0	Wholesale of construction materials, hardware, plumbing and heating equipment and supplies
5149	การขายส่งสินค้าขั้นกลางอื่นๆ เศษและของใช้ไม่ได้	2,236	29,530	27,249	9,616,256.6	235,138,274.4	209,758,655.0	25,379,619.4	Wholesale of other intermediate products, waste and scrap
515	การขายส่งเครื่องจักร เครื่องอุปกรณ์ และเครื่องมือเครื่องใช้	4,348	80,790	79,301	26,809,427.6	329,419,791.3	263,733,489.3	65,686,302.0	Wholesale of machinery, equipment and supplies
5150	การขายส่งเครื่องจักร เครื่องอุปกรณ์ และเครื่องมือเครื่องใช้	4,348	80,790	79,301	26,809,427.6	329,419,791.3	263,733,489.3	65,686,302.0	Wholesale of machinery, equipment and supplies
519	การขายส่งสินค้าประเภทอื่น ๆ	279	4,045	3,696	554,332.7	11,984,502.7	9,488,517.0	2,495,985.7	Other wholesale
5190	การขายส่งสินค้าประเภทอื่น ๆ	279	4,045	3,696	554,332.7	11,984,502.7	9,488,517.0	2,495,985.7	Other wholesale
52	การขายปลีก ยกเว้นยานยนต์และรถจักรยานยนต์ รวมทั้ง การซ่อมแซมของใช้ส่วนบุคคลและของใช้ในครัวเรือน	99,068	303,884	164,276	29,231,837.2	676,942,565.4	536,879,498.9	140,063,066.5	Retail trade, except of motor vehicles and motorcycles; repair of personal and household goods
521	การขายปลีกในร้านค้าทั่วไป	40,146	94,965	39,956	6,088,779.2	331,722,183.7	290,848,538.6	40,873,645.1	Non-specialized retail trade
5211	การขายปลีกอาหาร เครื่องดื่ม หรือยาสูบ เป็นสินค้าหลัก	30,316	69,935	27,713	3,888,380.2	299,306,487.2	262,799,606.8	36,506,880.4	Retail sale in non-specialized stores with food, beverages or tobacco predominating
5219	การขายปลีกสินค้าทั่วไปอื่นๆ	9,830	25,030	12,243	2,200,399.0	32,415,696.5	28,048,931.8	4,366,764.7	Other retail sale in non-specialized stores
522	การขายปลีกอาหาร เครื่องดื่มและยาสูบ ในร้านเฉพาะของสินค้าอื่นๆ	3,438	10,831	5,298	1,488,784.0	27,837,138.3	18,960,387.7	8,876,750.6	Retail sale of food, beverages and tobacco in specialized stores

(พันบาท In Thousand Baht)

ตาราง 1 ข้อมูลสถิติที่สำคัญของสถานประกอบการธุรกิจในปี 2552 จำแนกตามประเภทธุรกิจ กรุงเทพมหานคร พ.ศ. 2553 (ต่อ)

TABLE 1 PRINCIPAL STATISTICS OF BUSINESS ESTABLISHMENTS IN 2009 BY CATEGORY OF BUSINESS INDUSTRY, BANGKOK, 2010 (Cont'd)

รหัส Code	ประเภทธุรกิจ	จำนวน สถานประกอบการ Number of establishments	จำนวน คนทำงาน Number of persons engaged	ลูกจ้าง Employees		รายรับ Receipts	ค่าใช้จ่าย Expenditures	มูลค่าเพิ่ม Value added	Category of business industry
				จำนวน Number	ค่าตอบแทน แรงงาน Remuneration				
5220	การขายปลีกอาหาร เครื่องดื่มหรือยาสูบในร้าน เฉพาะอย่างของสินค้านั้นๆ	3,438	10,831	5,298	1,488,784.0	27,837,138.3	18,960,387.7	8,876,750.6	Retail sale of food, beverages and tobacco in specialized stores
523	การขายปลีกสินค้าแฟชั่นอื่น ๆ ในร้านเฉพาะอย่างของสินค้านั้น ๆ	49,547	178,541	107,753	18,143,144.7	277,196,556.7	197,837,925.4	79,358,631.3	Other retail trade of new goods in specialized stores
5231	การขายปลีกสินค้าทางเภสัชกรรมและเวชภัณฑ์ เครื่องสำอาง และเครื่องประดับที่ร่างกายหรือประเทืองใจ	4,714	11,850	6,814	1,101,475.6	25,724,564.3	17,804,468.8	7,920,095.5	Retail sale of pharmaceutical and medical goods, cosmetic and toilet articles
5232	การขายปลีกสินค้าสิ่งทอ เสื้อผ้า รองเท้า และเครื่องหนัง	14,503	35,212	18,576	1,980,136.4	50,600,403.3	34,286,258.5	16,314,144.8	Retail sale of textiles, clothing, footwear and leather goods
5233	การขายปลีกเครื่องใช้ สิ่งของและอุปกรณ์ที่ใช้ในครัวเรือน	5,923	31,497	22,701	3,376,652.7	27,193,311.4	18,242,438.1	8,950,873.3	Retail sale of household appliances, articles and equipment
5234	การขายปลีกเครื่องโลหะ สีทาและกระจก	4,913	26,517	18,837	2,822,799.3	34,442,128.1	25,276,344.2	9,165,783.9	Retail sale of hardware, paints and glass
5239	การขายปลีกสินค้าอื่น ๆ ในร้านเฉพาะอย่างของสินค้านั้นๆ	19,494	73,466	40,826	8,862,080.6	139,236,149.6	102,228,415.7	37,007,733.9	Other retail sale in specialized stores
524	การขายปลีกของที่ระลึกในร้าน	1,299	4,481	3,092	878,627.2	2,560,917.1	588,019.1	1,972,898.0	Retail sale of second-hand goods in stores
5240	การขายปลีกของที่ระลึกในร้าน	1,299	4,481	3,092	878,627.2	2,560,917.1	588,019.1	1,972,898.0	Retail sale of second-hand goods in stores
525	การขายปลีกสินค้าโดยไม่มีการ	106	6,035	5,904	2,327,639.2	36,020,556.3	27,890,445.1	8,130,111.3	Retail trade not in stores
5251	การขายปลีกโดยสถานประกอบการที่รับสั่งสินค้าทางไปรษณีย์	14	94	82	11,316.0	175,408.8	146,887.0	28,521.9	Retail sale via mail order houses
5259	การขายปลีกสินค้าอื่นๆ โดยไม่มีร้าน	92	5,941	5,822	2,316,323.2	35,845,147.5	27,743,558.1	8,101,589.4	Other non-store retail sale
526	การซ่อมแซมของใช้ส่วนบุคคลและของใช้ในครัวเรือน	4,532	9,030	2,272	304,862.9	1,605,213.3	754,183.1	851,030.3	Repair of personal and household goods
5260	การซ่อมแซมของใช้ส่วนบุคคล และของใช้ในครัวเรือน	4,532	9,030	2,272	304,862.9	1,605,213.3	754,183.1	851,030.3	Repair of personal and household goods
55	โรงแรมและภัตตาคาร	36,735	225,507	174,098	25,102,774.6	141,797,595.0	65,445,759.1	76,351,835.9	Hotels and restaurants
551	โรงแรม ค่ายพัก และที่พักชั่วคราว	2,503	56,279	54,214	11,759,032.7	57,165,034.6	22,241,899.5	34,923,135.0	Hotels; camping sites and other provision of short-stay accommodation
5510	โรงแรม ค่ายพัก และที่พักชั่วคราว	2,503	56,279	54,214	11,759,032.7	57,165,034.6	22,241,899.5	34,923,135.0	Hotels, camping sites and other provision of short-stay accommodation

(พันบาท In Thousand Baht)

ตาราง 1 ข้อมูลสถิติที่สำคัญของสถานประกอบการธุรกิจในปี 2552 จำแนกตามประเภทธุรกิจ กรุงเทพมหานคร พ.ศ. 2553 (ต่อ)  
TABLE 1 PRINCIPAL STATISTICS OF BUSINESS ESTABLISHMENTS IN 2009 BY CATEGORY OF BUSINESS INDUSTRY, BANGKOK, 2010 (Cont'd)

รหัส Code	ประเภทธุรกิจ	จำนวน สถานประกอบการ Number of establishments	จำนวน คนทำงาน Number of persons engaged	ลูกจ้าง Employees		รายรับ Receipts	ค่าใช้จ่าย Expenditures	มูลค่าเพิ่ม Value added	Category of business industry
				จำนวน Number	ค่าตอบแทน Remuneration				
552	ภัตตาคาร บาร์ และร้านอาหาร	34,232	169,228	119,884	13,343,741.8	84,632,560.4	43,203,859.6	41,428,700.9	Restaurants, bars and canteens
5520	ภัตตาคาร บาร์ และร้านอาหาร	34,232	169,228	119,884	13,343,741.8	84,632,560.4	43,203,859.6	41,428,700.9	Restaurants, bars and canteens
70	กิจกรรมด้านอสังหาริมทรัพย์	21,186	91,434	74,532	15,534,273.0	124,717,081.8	61,483,118.1	63,233,963.8	Real estate activities
701	กิจกรรมด้านอสังหาริมทรัพย์ที่เป็นของตนเอง หรือเช่าจากผู้อื่น	19,917	75,769	59,658	12,548,110.2	105,393,442.1	50,444,597.6	54,948,844.4	Real estate activities with own or leased property
7010	กิจกรรมด้านอสังหาริมทรัพย์ที่เป็นของตนเอง หรือเช่าจากผู้อื่น	19,917	75,769	59,658	12,548,110.2	105,393,442.1	50,444,597.6	54,948,844.4	Real estate activities with own or leased property
702	กิจกรรมด้านอสังหาริมทรัพย์ โดยได้รับการธรรมเนียมตอบแทน หรือโดยการทักสัญญา	1,269	15,665	14,875	2,986,162.8	19,323,639.8	11,038,520.4	8,285,119.3	Real estate activities on a fee or contract basis
7020	กิจกรรมด้านอสังหาริมทรัพย์โดยได้รับการธรรมเนียมตอบแทน หรือโดยการทักสัญญา	1,269	15,665	14,875	2,986,162.8	19,323,639.8	11,038,520.4	8,285,119.3	Real estate activities on a fee or contract basis
71	การให้เช่าเครื่องจักรและเครื่องอุปโภคบริโภคโดยไม่มีผู้ควบคุม	2,111	11,592	9,072	1,401,726.4	13,378,934.9	8,338,107.5	5,040,827.4	Renting of machinery and equipment without operator and of personal and household goods
711	การให้เช่าเครื่องอุปโภคบริโภคขนส่ง	366	4,273	3,998	567,810.0	9,269,274.0	6,175,261.3	3,094,012.7	Renting of transport equipment
7111	การให้เช่าเครื่องอุปโภคบริโภคขนส่งทางบก	364	4,261	3,986	566,246.0	9,265,656.3	6,173,955.8	3,091,700.5	Renting of land transport equipment
7112	การให้เช่าเครื่องอุปโภคบริโภคขนส่งทางน้ำ	2	12	12	D	D	D	D	Renting of water transport equipment
712	การให้เช่าเครื่องจักรและเครื่องอุปโภคบริโภคอื่น ๆ	157	2,726	2,464	562,286.3	2,155,483.3	809,561.7	1,345,921.6	Renting of other machinery and equipment
7121	การให้เช่าเครื่องจักรและเครื่องอุปโภคบริโภคทางการเกษตร	2	27	25	D	D	D	D	Renting of agricultural machinery and equipment
7122	การให้เช่าเครื่องจักรและเครื่องอุปโภคบริโภคที่ใช้ในงานก่อสร้าง และงานวิศวกรรมโยธา	42	568	499	89,753.2	446,700.1	148,742.2	297,957.9	Renting of construction and civil engineering machinery and equipment
7123	การให้เช่าเครื่องจักรและเครื่องอุปโภคบริโภคที่ใช้ในสำนักงาน (รวมทั้งเครื่องคอมพิวเตอร์)	13	125	114	55,458.3	663,500.9	269,464.4	394,036.6	Renting of office machinery and equipment (including computers)
7129	การให้เช่าเครื่องจักรและเครื่องอุปโภคบริโภคอื่น ๆ ซึ่งมิได้จัดประเภทไว้ในที่อื่น	100	2,006	1,826	408,729.6	1,015,806.1	371,374.6	644,431.5	Renting of other machinery and equipment n.e.c.

(พันบาท In Thousand Baht)

ตาราง 1 ข้อมูลสถิติที่สำคัญของสถานประกอบการธุรกิจในปี 2552 จำแนกตามประเภทธุรกิจ กรุงเทพมหานคร พ.ศ. 2553 (ต่อ)

TABLE 1 PRINCIPAL STATISTICS OF BUSINESS ESTABLISHMENTS IN 2009 BY CATEGORY OF BUSINESS INDUSTRY, BANGKOK, 2010 (Cont'd)

รหัส Code	ประเภทธุรกิจ	จำนวน สถานประกอบการ Number of establishments	จำนวน คนทำงาน Number of persons engaged	ลูกจ้าง Employees		รายรับ Receipts	ค่าใช้จ่าย Expenditures	มูลค่าเพิ่ม Value added	Category of business industry
				จำนวน Number	ค่าตอบแทน Remuneration				
713	การให้เช่าของใช้ส่วนบุคคลและของใช้ในครัวเรือน ซึ่งมีได้จัดประเภทไว้ในที่อื่น	1,588	4,593	2,610	271,630.1	1,954,177.6	1,353,284.5	600,893.1	Renting of personal and household goods n.e.c.
7130	การให้เช่าของใช้ส่วนบุคคลและของใช้ในครัวเรือน ซึ่งมีได้จัดประเภทไว้ในที่อื่น	1,588	4,593	2,610	271,630.1	1,954,177.6	1,353,284.5	600,893.1	Renting of personal and household goods n.e.c.
<b>72</b>	<b>กิจกรรมด้านคอมพิวเตอร์และกิจการที่เกี่ยวข้อง</b>	<b>1,515</b>	<b>19,239</b>	<b>17,795</b>	<b>7,426,331.4</b>	<b>37,099,065.3</b>	<b>20,568,753.8</b>	<b>16,530,311.4</b>	<b>Computer and related activities</b>
721	การให้คำปรึกษาเกี่ยวกับฮาร์ดแวร์	221	5,564	5,473	1,913,992.7	12,519,731.7	6,709,296.5	5,810,435.1	Hardware consultancy
7210	การให้คำปรึกษาเกี่ยวกับฮาร์ดแวร์	221	5,564	5,473	1,913,992.7	12,519,731.7	6,709,296.5	5,810,435.1	Hardware consultancy
722	การให้คำปรึกษาเกี่ยวกับซอฟต์แวร์และการจัดหา	447	7,843	7,513	3,777,541.9	11,979,428.5	5,816,803.1	6,162,625.4	Software consultancy and supply
7220	การให้คำปรึกษาเกี่ยวกับซอฟต์แวร์ และการจัดหา	447	7,843	7,513	3,777,541.9	11,979,428.5	5,816,803.1	6,162,625.4	Software consultancy and supply
723	การประมวลผลข้อมูล	92	632	592	193,561.6	873,116.0	485,986.4	387,129.6	Data processing
7230	การประมวลผลข้อมูล	92	632	592	193,561.6	873,116.0	485,986.4	387,129.6	Data processing
724	กิจกรรมด้านฐานข้อมูล	91	2,012	1,990	972,816.7	4,384,825.0	2,708,435.9	1,676,389.1	Data base activities
7240	กิจกรรมด้านฐานข้อมูล	91	2,012	1,990	972,816.7	4,384,825.0	2,708,435.9	1,676,389.1	Data base activities
725	การบำรุงรักษาและซ่อมแซมเครื่องจักรสำนักงาน เครื่องทำบัญชี และเครื่องคำนวณ	636	2,752	1,791	425,823.9	6,791,005.8	4,621,139.6	2,169,866.2	Maintenance and repair of office, accounting and computing machinery
7250	การบำรุงรักษาและซ่อมแซมเครื่องจักรสำนักงาน เครื่องทำบัญชี และเครื่องคำนวณ	636	2,752	1,791	425,823.9	6,791,005.8	4,621,139.6	2,169,866.2	Maintenance and repair of office, accounting and computing machinery
729	กิจกรรมอื่น ๆ ที่เกี่ยวข้องกับคอมพิวเตอร์	28	436	436	142,594.7	550,958.2	227,092.3	323,865.9	Other computer related activities
7290	กิจกรรมอื่น ๆ ที่เกี่ยวข้องกับคอมพิวเตอร์	28	436	436	142,594.7	550,958.2	227,092.3	323,865.9	Other computer related activities
<b>73</b>	<b>การวิจัยและการพัฒนา</b>	<b>23</b>	<b>786</b>	<b>774</b>	<b>350,213.5</b>	<b>1,544,064.5</b>	<b>1,087,728.0</b>	<b>456,336.6</b>	<b>Research and development</b>
731	การวิจัยและการพัฒนาการทดลองทางด้านวิทยาศาสตร์ธรรมชาติ และวิศวกรรม	14	648	636	318,820.9	1,458,226.7	1,076,723.7	381,502.9	Research and development on natural sciences
7310	การวิจัยและการพัฒนาการทดลองด้านวิทยาศาสตร์ธรรมชาติและ วิศวกรรม	14	648	636	318,820.9	1,458,226.7	1,076,723.7	381,502.9	Research and development on natural sciences
732	การวิจัยและการพัฒนาการทดลองทางด้านสังคมศาสตร์ และมนุษยศาสตร์	9	138	138	31,392.6	85,837.9	11,004.2	74,833.6	Research and development on social sciences and humanities
7320	การวิจัยและการพัฒนาการทดลองทางด้านสังคมศาสตร์ และมนุษยศาสตร์	9	138	138	31,392.6	85,837.9	11,004.2	74,833.6	Research and development on social sciences and humanities

(พันบาท In Thousand Baht)

ตาราง 1 ข้อมูลสถิติที่สำคัญของสถานประกอบการธุรกิจในปี 2552 จำแนกตามประเภทธุรกิจ กรุงเทพมหานคร พ.ศ. 2553 (ต่อ)  
TABLE 1 PRINCIPAL STATISTICS OF BUSINESS ESTABLISHMENTS IN 2009 BY CATEGORY OF BUSINESS INDUSTRY, BANGKOK, 2010 (Cont'd)

รหัส Code	ประเภทธุรกิจ	จำนวน สถานประกอบการ Number of establishments	จำนวน คนทำงาน Number of persons engaged	ลูกจ้าง Employees		รายรับ Receipts	ค่าใช้จ่าย Expenditures	มูลค่าเพิ่ม Value added	Category of business industry
				จำนวน Number	ค่าตอบแทน แรงงาน Remuneration				
74	กิจกรรมด้านธุรกิจอื่น ๆ	9,904	228,101	219,330	45,277,577.6	143,142,020.2	63,440,620.4	79,701,399.8	Other business activities
741	กิจกรรมด้านกฎหมาย การบัญชี การทำบัญชีและการตรวจสอบบัญชี การให้คำปรึกษาด้านภาษี การวิจัยตลาด และการสำรวจ ความคิดเห็นของประชาชน การให้บริการทางธุรกิจ และการจัดการ	2,730	36,271	33,103	11,134,613.9	28,853,390.8	8,167,665.1	20,685,725.7	Legal, accounting, book-keeping and auditing activities; tax consultancy; market research and public opinion polling; business and management consultancy
7411	กิจกรรมด้านกฎหมาย	1,333	10,826	9,182	4,442,193.6	14,309,647.9	3,025,428.7	11,284,219.3	Legal activities
7412	กิจกรรมการบัญชี การทำบัญชี และการตรวจสอบบัญชี การให้คำปรึกษาด้านภาษี	904	11,412	10,064	3,167,767.3	6,311,981.4	2,288,446.1	4,023,535.3	Accounting, book-keeping and auditing activities, tax consultancy
7413	การวิจัยตลาดและการสำรวจความคิดเห็นของประชาชน	61	1,251	1,251	382,395.1	1,131,677.8	324,847.4	806,830.4	Market research and public opinion polling
7414	กิจกรรมการให้คำปรึกษาทางธุรกิจและการจัดการ	432	12,782	12,607	3,142,257.9	7,100,083.7	2,528,942.9	4,571,140.8	Business and management consultancy activities
742	กิจกรรมด้านสถาปัตยกรรม วิศวกรรม และเทคนิคอื่น ๆ	782	20,934	20,601	6,933,135.6	26,443,321.4	12,845,832.6	13,597,488.8	Architectural, engineering and other technical activities
7421	กิจกรรมด้านสถาปัตยกรรมและวิศวกรรม และการให้คำปรึกษาด้านเทคนิคที่เกี่ยวข้อง	686	15,893	15,578	5,457,438.5	22,768,595.3	11,552,496.9	11,216,098.5	Architectural and engineering activities and related technical consultancy
7422	การทดสอบและการวิเคราะห์ทางเทคนิค	96	5,041	5,023	1,475,697.0	3,674,726.1	1,293,335.7	2,381,390.3	Technical testing and analysis
743	การโฆษณา	1,497	14,171	13,167	4,085,584.4	32,834,336.4	21,808,390.8	11,025,945.6	Advertising
7430	การโฆษณา	1,497	14,171	13,167	4,085,584.4	32,834,336.4	21,808,390.8	11,025,945.6	Advertising
749	กิจกรรมด้านธุรกิจ ซึ่งมิได้จัดประเภทไว้ในที่อื่น	4,895	156,725	152,459	23,124,243.8	55,010,971.6	20,618,732.0	34,392,239.7	Business activities n.e.c.
7491	การจัดหาแรงงานและการสรรหาบุคลากร	345	64,836	64,782	9,583,570.0	13,173,671.4	1,481,042.6	11,692,628.8	Labour recruitment and provision of personnel
7492	กิจกรรมด้านการสืบสวนและการรักษาความปลอดภัย	388	33,617	33,529	3,803,054.4	7,488,003.4	553,532.7	6,934,470.7	Investigation and security activities
7493	กิจกรรมการทำความสะอาดอาคาร	200	26,503	26,339	3,764,723.0	7,134,695.9	2,146,203.0	4,988,492.9	Building-cleaning activities
7494	กิจกรรมการถ่ายภาพ	1,317	5,345	3,701	840,299.0	3,341,224.5	1,691,480.8	1,649,743.7	Photographic activities
7495	กิจกรรมการบรรจุหีบห่อ	264	2,709	2,456	274,644.8	1,142,055.3	464,743.9	677,311.4	Packaging activities
7499	กิจกรรมธุรกิจอื่น ๆ ซึ่งมิได้จัดประเภทไว้ในที่อื่น	2,381	23,716	21,652	4,857,952.6	22,731,321.2	14,281,729.0	8,449,592.1	Other business activities n.e.c.

(พันบาท In Thousand Baht)

ตาราง 1 ข้อมูลสถิติที่สำคัญของสถานประกอบการธุรกิจในปี 2552 จำแนกตามประเภทธุรกิจ กรุงเทพมหานคร พ.ศ. 2553 (ต่อ)  
TABLE 1 PRINCIPAL STATISTICS OF BUSINESS ESTABLISHMENTS IN 2009 BY CATEGORY OF BUSINESS INDUSTRY, BANGKOK, 2010 (Cont'd)

รหัส Code	ประเภทธุรกิจ	จำนวน สถานประกอบการ Number of establishments	จำนวน คนทำงาน Number of persons engaged	ลูกจ้าง Employees		รายรับ Receipts	ค่าใช้จ่าย Expenditures	มูลค่าเพิ่ม Value added	Category of business industry
				จำนวน Number	ค่าตอบแทน แรงงาน Remuneration				
92	กิจกรรมนันทนาการ วัฒนธรรม และการศึกษา	4,763	36,384	31,393	8,714,162.8	62,802,901.9	34,982,828.5	27,820,073.4	Recreational, cultural and sporting activities
921	กิจกรรมด้านภาพยนตร์ วิทยุ โทรทัศน์ และการบันเทิงอื่น ๆ	727	21,179	20,773	7,114,618.3	55,462,546.7	31,883,273.0	23,579,273.7	Motion picture, radio and television and other entertainment activities
9211	การผลิตและการจำหน่ายภาพยนตร์และวีดีโอ	207	4,308	4,308	993,225.8	6,542,198.3	3,484,980.9	3,057,217.4	Motion picture and video production and distribution
9212	การฉายภาพยนตร์	46	2,526	2,502	265,536.9	4,306,400.0	3,236,160.0	1,070,240.0	Motion picture projection
9213	กิจกรรมด้านวิทยุและโทรทัศน์	229	11,617	11,587	5,410,406.9	43,154,669.4	24,441,585.3	18,713,084.1	Radio and television activities
9214	กิจกรรมด้านศิลปะการละคร ดนตรี และศิลปะอื่นๆ	201	2,279	1,960	406,083.8	1,374,694.7	690,591.8	684,102.9	Dramatic arts, music and other arts activities
9219	กิจกรรมด้านความบันเทิงอื่นๆ ซึ่งมิได้จัดประเภทไว้ในที่อื่น	44	450	417	39,364.8	84,584.4	29,955.1	54,629.3	Other entertainment activities n.e.c.
922	กิจกรรมของสำนักข่าว	10	168	168	65,772.5	244,175.7	123,518.1	118,657.6	News agency activities
9220	กิจกรรมของสำนักข่าว	10	168	168	65,772.5	244,175.7	123,518.1	118,657.6	New agency activities
924	กิจกรรมการกีฬาและนันทนาการอื่น ๆ	4,026	15,037	10,452	1,533,772.0	7,096,179.4	2,974,037.3	4,122,142.1	Sporting and other recreational activities
9241	กิจกรรมการกีฬา	963	8,639	7,490	993,692.3	4,518,911.6	2,093,910.4	2,425,001.2	Sporting activities
9249	กิจกรรมนันทนาการอื่นๆ	3,063	6,398	2,962	540,079.7	2,577,267.8	880,127.0	1,697,140.9	Other recreational activities
93	กิจกรรมด้านการบริการอื่น ๆ	26,935	59,989	22,610	2,637,359.0	11,442,865.8	5,511,150.2	5,931,715.6	Other service activities
930	กิจกรรมด้านการบริการอื่น ๆ	26,935	59,989	22,610	2,637,359.0	11,442,865.8	5,511,150.2	5,931,715.6	Other service activities
9301	การบริการซักล้าง และการซักแห้ง ผลิตภัณฑ์สิ่งทอและขนสัตว์	5,445	8,843	1,112	97,274.4	1,354,240.1	650,115.4	704,124.8	Washing, cleaning and dyeing of textile and fur products
9302	การแต่งผมและการเสริมสวยอื่นๆ	19,251	36,066	8,948	1,124,285.8	5,525,008.7	2,777,188.9	2,747,819.9	Hairstressing and other beauty treatment
9303	การทำศพและกิจกรรมที่เกี่ยวข้อง	10	16	-	-	1,469.0	884.6	584.4	Funeral and related activities
9309	กิจกรรมการบริการอื่นๆ ซึ่งมิได้จัดประเภทไว้ในที่อื่น	2,229	15,065	12,550	1,415,798.8	4,562,148.0	2,082,961.4	2,479,186.6	Other service activities n.e.c.

หมายเหตุ : D หมายถึง ตัวเลขที่ไม่เปิดเผย

Note : D means disclosure prohibited.

(พันบาท In Thousand Baht)



ตาราง 2 คนทำงานไม่สถานประกอบการธุรกิจในปี 2552 จำแนกตามสถานภาพการทำงาน เพศ และประเภทธุรกิจ กรุงเทพมหานคร พ.ศ. 2553  
 TABLE 2 PERSONS ENGAGED IN BUSINESS ESTABLISHMENTS IN 2009 BY WORK STATUS, SEX AND CATEGORY OF BUSINESS INDUSTRY, BANGKOK, 2010

รหัส Code	ประเภทธุรกิจ	จำนวน สถาน- ประกอบการ Number of establishments	รวม Total		คนทำงานโดยไม่ได้รับค่าจ้าง/ เงินเดือน Unpaid workers		ลูกจ้าง Other employees		Category of business industry				
			รวม Total	ชาย Male	หญิง Female	รวม Total	ชาย Male	หญิง Female		รวม Total	ชาย Male	หญิง Female	
			รวม Total	ชาย Male	หญิง Female	รวม Total	ชาย Male	หญิง Female		รวม Total	ชาย Male	หญิง Female	
	<b>รวม</b>	241,528	1,494,790	750,730	744,060	298,585	110,913	187,672	1,196,205	639,817	556,388	Total	
50	การขาย การบำรุงรักษา และการซ่อมแซมยานยนต์ และรถจักรยานยนต์ รวมทั้งการขายปลีกน้ำมันเชื้อเพลิงรถยนต์	17,786	134,850	98,381	36,469	20,501	15,059	5,441	114,349	83,321	31,028	Sale, maintenance and repair of motor vehicles and motorcycles; retail sale of automotive fuel	
501	การขายยานยนต์	1,531	41,017	26,913	14,104	1,774	980	794	39,243	25,933	13,310	Sale of motor vehicles	
5010	การขายยานยนต์	1,531	41,017	26,913	14,104	1,774	980	794	39,243	25,933	13,310	Sale of motor vehicles	
502	การบำรุงรักษาและการซ่อมแซมยานยนต์	8,124	47,600	41,041	6,559	8,121	7,375	746	39,479	33,666	5,812	Maintenance and repair of motor vehicles	
5020	การบำรุงรักษาและการซ่อมแซมยานยนต์	8,124	47,600	41,041	6,559	8,121	7,375	746	39,479	33,666	5,812	Maintenance and repair of motor vehicles	
503	การขายอะไหล่ยานยนต์และชิ้นส่วนอุปกรณ์ที่เกี่ยวข้อง	4,012	23,348	15,793	7,555	6,649	3,517	3,132	16,700	12,276	4,424	Sale of motor vehicle parts and accessories	
5030	การขายอะไหล่ยานยนต์และชิ้นส่วนอุปกรณ์ที่เกี่ยวข้อง	4,012	23,348	15,793	7,555	6,649	3,517	3,132	16,700	12,276	4,424	Sale of motor vehicle parts and accessories	
504	การขาย การบำรุงรักษา และการซ่อมแซมรถจักรยานยนต์ อะไหล่และชิ้นส่วนอุปกรณ์ที่เกี่ยวข้อง	3,090	9,038	7,109	1,929	3,521	3,005	516	5,517	4,104	1,413	Sale, maintenance and repair of motorcycles and related parts and accessories	
5040	การขาย การบำรุงรักษา และการซ่อมแซมรถจักรยานยนต์ อะไหล่และชิ้นส่วนอุปกรณ์ที่เกี่ยวข้อง	3,090	9,038	7,109	1,929	3,521	3,005	516	5,517	4,104	1,413	Sale, maintenance and repair of motorcycles and related parts and accessories	
505	การขายปลีกน้ำมันเชื้อเพลิงรถยนต์	1,029	13,846	7,524	6,322	436	183	253	13,410	7,341	6,069	Retail sale of automotive fuel	
5050	การขายปลีกน้ำมันเชื้อเพลิงรถยนต์	1,029	13,846	7,524	6,322	436	183	253	13,410	7,341	6,069	Retail sale of automotive fuel	
51	การขายส่งและการค้าเพื่อค้าขายหน้า ยกเว้นยานยนต์ และรถจักรยานยนต์	21,502	383,024	198,164	184,860	15,047	5,250	9,797	367,976	192,914	175,062	Wholesale trade and commission trade, except of motor vehicles and motorcycles	
511	การขายส่งโดยได้รับค่าธรรมเนียมตอบแทน หรือโดยการทำสัญญาจ้าง	426	7,822	4,239	3,583	240	240	-	7,582	3,999	3,583	Wholesale on a fee or contract basis	
5110	การขายส่งโดยได้รับค่าธรรมเนียมตอบแทน หรือโดยการทำสัญญาจ้าง	426	7,822	4,239	3,583	240	240	-	7,582	3,999	3,583	Wholesale on a fee or contract basis	
512	การขายส่งวัตถุดิบทางการเกษตร สัตว์ที่มีชีวิต อาหาร เครื่องดื่ม และยาสูบ	2,948	35,360	22,160	13,199	2,784	1,555	1,229	32,576	20,605	11,970	Wholesale of agricultural raw materials, live animals, food, beverages and tobacco	
5121	การขายส่งวัตถุดิบทางการเกษตร และสัตว์ที่มีชีวิต	452	5,718	3,149	2,569	52	35	18	5,666	3,114	2,552	Wholesale of agricultural raw materials and live animals	

ตาราง 2 คนทำงานในสถานประกอบการธุรกิจในปี 2552 จำนวนตามสถานภาพการทำงาน เพศ และประเภทธุรกิจ กรุงเทพมหานคร พ.ศ. 2553 (ต่อ)  
TABLE 2 PERSONS ENGAGED IN BUSINESS ESTABLISHMENTS IN 2009 BY WORK STATUS, SEX AND CATEGORY OF BUSINESS INDUSTRY, BANGKOK, 2010 (Cont'd)

รหัส Code	ประเภทธุรกิจ	จำนวน สถาน- ประกอบการ Number of establishments	รวม Total		คนทำงานโดยไม่ได้รับค่าจ้าง/ เงินเดือน Unpaid workers				ลูกจ้าง Other employees		Category of business industry	
			รวม Total	ชาย Male	หญิง Female	รวม Total	ชาย Male	หญิง Female	รวม Total	ชาย Male		หญิง Female
5122	การขายส่งอาหาร เครื่องดื่ม และยาสูบ	2,496	29,641	19,011	10,630	2,732	1,520	1,212	26,910	17,491	9,419	Wholesale of food, beverages and tobacco
513	การขายส่งของใช้ในครัวเรือน	8,826	185,337	81,077	104,260	6,131	576	5,554	179,206	80,501	98,706	Wholesale of household goods
5131	การขายส่งสินค้าสิ่งทอ เสื้อผ้า และรองเท้า	5,116	39,272	17,970	21,302	4,284	43	4,241	34,988	17,927	17,061	Wholesale of textiles, clothing and footwear
5139	การขายส่งของใช้อื่น ๆ ในครัวเรือน	3,710	146,065	63,107	82,958	1,846	533	1,313	144,219	62,574	81,645	Wholesale of other household goods
514	การขายส่งสินค้าซึ่งมีกลางที่ใช้ทางการเกษตร เศษและขยะที่ไม่ได้ใช้	4,675	69,669	42,904	26,765	4,055	1,964	2,091	65,614	40,940	24,674	Wholesale of non-agricultural intermediate products, waste and scrap
5141	การขายส่งเชื้อเพลิงที่เป็นของแข็ง ของเหลว ก๊าซ และผลิตภัณฑ์ที่เกี่ยวข้อง	356	3,914	2,684	1,229	394	174	220	3,519	2,510	1,009	Wholesale of solid, liquid and gaseous fuels and related products
5142	การขายส่งโลหะและแร่โลหะ	578	10,577	7,031	3,547	292	101	190	10,286	6,929	3,357	Wholesale of metals and metal ores
5143	การขายส่งวัสดุก่อสร้าง เครื่องโลหะ อุปกรณ์ที่ใช้สำหรับ การวางท่อและการทำความร้อน และเครื่องมือเครื่องใช้	1,505	25,648	16,626	9,022	1,087	748	340	24,561	15,879	8,682	Wholesale of construction materials, hardware, plumbing and heating equipment and supplies
5149	การขายส่งสินค้าชั้นกลางอื่น ๆ เศษและขยะที่ไม่ได้ ใช้	2,236	29,530	16,563	12,967	2,281	941	1,341	27,249	15,622	11,627	Wholesale of other intermediate products, waste and scrap
515	การขายส่งเครื่องจักร เครื่องอุปกรณ์ และเครื่องมือเครื่องใช้	4,348	80,790	45,184	35,606	1,489	773	716	79,301	44,411	34,890	Wholesale of machinery, equipment and supplies
5150	การขายส่งเครื่องจักร เครื่องอุปกรณ์ และเครื่องมือเครื่องใช้	4,348	80,790	45,184	35,606	1,489	773	716	79,301	44,411	34,890	Wholesale of machinery, equipment and supplies
519	การขายส่งสินค้าประเภทอื่น ๆ	279	4,045	2,599	1,446	349	142	207	3,696	2,457	1,239	Other wholesale
5190	การขายส่งสินค้าประเภทอื่น ๆ	279	4,045	2,599	1,446	349	142	207	3,696	2,457	1,239	Other wholesale
52	การขายปลีก ยกเว้นยานยนต์และรถจักรยานยนต์	99,068	303,884	125,762	178,122	139,608	49,719	89,889	164,276	76,043	88,233	Retail trade, except of motor vehicles and motorcycles; repair of personal and household goods
521	การขายปลีกในร้านค้าทั่วไป	40,146	94,965	27,886	67,079	55,009	14,281	40,728	39,956	13,605	26,351	Non-specialized retail trade
5211	การขายปลีกอาหาร เครื่องดื่ม หรือยาสูบ เป็นสินค้าหลัก	30,316	69,935	20,890	49,045	42,222	10,688	31,534	27,713	10,202	17,511	Retail sale in non-specialized stores with food, beverages or tobacco predominating
5219	การขายปลีกสินค้าทั่วไปอื่น ๆ	9,830	25,030	6,996	18,034	12,787	3,593	9,194	12,243	3,403	8,840	Other retail sale in non-specialized stores
522	การขายปลีกอาหาร เครื่องดื่มและยาสูบ ในร้านเฉพาะอย่างเช่นค่าน้ำ	3,438	10,831	3,547	7,284	5,533	1,021	4,512	5,298	2,526	2,772	Retail sale of food, beverages and tobacco in specialized stores

ตาราง 2 คนทำงานในสถานประกอบการธุรกิจในปี 2552 จำแนกตามสถานภาพการทำงาน เพศ และประเภทธุรกิจ กรุงเทพมหานคร พ.ศ. 2553 (ต่อ)  
TABLE 2 PERSONS ENGAGED IN BUSINESS ESTABLISHMENTS IN 2009 BY WORK STATUS, SEX AND CATEGORY OF BUSINESS INDUSTRY, BANGKOK, 2010 (Cont'd)

รหัส Code	ประเภทธุรกิจ	จำนวน สถาน- ประกอบการ	รวม Total				คนทำงานโดยไม่ได้รับค่าจ้าง/ เงินเดือน				ลูกจ้าง				Category of business industry				
			ชาย Male		หญิง Female		รวม Total		ชาย Male		หญิง Female		รวม Total			ชาย Male		หญิง Female	
			รวม Total	ชาย Male	หญิง Female	รวม Total	ชาย Male	หญิง Female	รวม Total	ชาย Male	หญิง Female	รวม Total	ชาย Male	หญิง Female		รวม Total	ชาย Male	หญิง Female	
5220	การขายปลีกอาหาร เครื่องดื่มหรือสุบในร้าน เฉพาะอย่างของสินค้าอื่นๆ	3,438	10,831	3,547	7,284	5,553	1,021	4,512	5,298	2,526	2,772						Retail sale of food, beverages and tobacco in specialized stores		
523	การขายปลีกสินค้าแฟชั่นอื่น ๆ ในร้านเฉพาะอย่างของสินค้าแฟชั่น ๆ	49,547	178,541	84,239	94,303	70,788	29,351	41,437	107,753	54,888	52,866						Other retail trade of new goods in specialized stores		
5231	การขายปลีกสินค้าทางเภสัชกรรมและเวชภัณฑ์ เครื่องสำอาง และเครื่องประดับร่างกายหรือเครื่องสำอาง	4,714	11,850	3,173	8,677	5,036	1,728	3,309	6,814	1,445	5,369						Retail sale of pharmaceutical and medical goods, cosmetic and toilet articles		
5232	การขายปลีกสินค้าสิ่งทอ เสื้อผ้า รองเท้า และเครื่องหนัง	14,503	35,212	10,394	24,817	16,636	7,427	9,209	18,576	2,968	15,608						Retail sale of textiles, clothing, footwear and leather goods		
5233	การขายปลีกเครื่องใช้ สิ่งของและอุปกรณ์ที่ใช้ในครัวเรือน	5,923	31,497	20,161	11,337	8,796	4,522	4,275	22,701	15,659	7,062						Retail sale of household appliances, articles and equipment		
5234	การขายปลีกเครื่องโลหะ สีทาและกระจก	4,913	26,517	18,591	7,926	7,680	4,551	3,129	18,837	14,040	4,796						Retail sale of hardware, paints and glass		
5239	การขายปลีกสินค้าอื่นๆ ในร้านเฉพาะอย่างของสินค้าแฟชั่นๆ	19,494	73,466	31,920	41,546	32,659	11,124	21,515	40,826	20,796	20,030						Other retail sale in specialized stores		
524	การขายปลีกของที่ใช้แล้วไม่ร้าน	1,299	4,481	1,639	2,842	1,389	592	797	3,092	1,047	2,045						Retail sale of second-hand goods in stores		
5240	การขายปลีกของที่ใช้แล้วในร้าน	1,299	4,481	1,639	2,842	1,389	592	797	3,092	1,047	2,045						Retail sale of second-hand goods in stores		
525	การขายปลีกสินค้าโดยไม่ร้าน	106	6,035	2,301	3,734	131	77	54	5,904	2,224	3,680						Retail trade not in stores		
5251	การขายปลีกโดยสถานประกอบการที่รับสินค้าทางไปรษณีย์	14	94	39	55	12	-	12	82	39	43						Retail sale via mail order houses		
5259	การขายปลีกสินค้าอื่นๆ โดยไม่มีร้าน	92	5,941	2,262	3,679	119	77	42	5,822	2,185	3,637						Other non-store retail sale		
526	การซ่อมแซมของใช้ส่วนบุคคลและของใช้ในครัวเรือน	4,532	9,030	6,149	2,881	6,758	4,396	2,362	2,272	1,753	519						Repair of personal and household goods		
5260	การซ่อมแซมของใช้ส่วนบุคคล และของใช้ในครัวเรือน	4,532	9,030	6,149	2,881	6,758	4,396	2,362	2,272	1,753	519						Repair of personal and household goods		
55	โรงแรมและภัตตาคาร	36,735	225,507	101,887	123,621	51,409	21,056	30,353	174,098	80,831	93,267						Hotels and restaurants		
551	โรงแรม ค่ายพัก และที่พักชั่วคราว	2,503	56,279	27,777	28,502	2,065	676	1,389	54,214	27,101	27,113						Hotels; camping sites and other provision of short-stay accommodation		
5510	โรงแรม ค่ายพัก และที่พักชั่วคราว	2,503	56,279	27,777	28,502	2,065	676	1,389	54,214	27,101	27,113						Hotels, camping sites and other provision of short-stay accommodation		
552	ภัตตาคาร บาร์ และโรงอาหาร	34,232	169,228	74,110	95,119	49,344	20,380	28,964	119,884	53,730	66,155						Restaurants, bars and canteens		
5520	ภัตตาคาร บาร์ และโรงอาหาร	34,232	169,228	74,110	95,119	49,344	20,380	28,964	119,884	53,730	66,155						Restaurants, bars and canteens		

ตาราง 2 คนทำงานในสถานประกอบการธุรกิจในปี 2552 จำนวนตามสถานภาพการทำงาน เพศ และประเภทธุรกิจ กรุงเทพมหานคร พ.ศ. 2553 (ต่อ)  
TABLE 2 PERSONS ENGAGED IN BUSINESS ESTABLISHMENTS IN 2009 BY WORK STATUS, SEX AND CATEGORY OF BUSINESS INDUSTRY, BANGKOK, 2010 (Cont'd)

รหัส Code	ประเภทธุรกิจ	จำนวน สถาน- ประกอบการ Number of establishments	รวม Total		คนทำงานโดยไม่ได้รับค่าจ้าง/ เงินเดือน Unpaid workers				ลูกจ้าง Other employees		Category of business industry	
			รวม Total	ชาย Male	หญิง Female	รวม Total	ชาย Male	หญิง Female	รวม Total	ชาย Male		หญิง Female
70	กิจกรรมด้านอสังหาริมทรัพย์	21,186	91,434	38,198	53,237	16,902	3,087	13,816	74,532	35,111	39,421	Real estate activities
701	กิจกรรมด้านอสังหาริมทรัพย์ ที่เป็นของตนเอง หรือเช่าจากผู้อื่น	19,917	75,769	30,097	45,673	16,111	2,874	13,237	59,658	27,222	32,436	Real estate activities with own or leased property
7010	กิจกรรมด้านอสังหาริมทรัพย์ที่เป็นของตนเองหรือเช่าจากผู้อื่น	19,917	75,769	30,097	45,673	16,111	2,874	13,237	59,658	27,222	32,436	Real estate activities with own or leased property
702	กิจกรรมด้านอสังหาริมทรัพย์ โดยได้รับค่าธรรมเนียมนับตอบแทน หรือโดยการทำสัญญา	1,269	15,665	8,101	7,564	791	212	579	14,875	7,889	6,986	Real estate activities on a fee or contract basis
7020	กิจกรรมด้านอสังหาริมทรัพย์โดยได้รับค่าธรรมเนียมนับตอบแทน หรือโดยการทำสัญญา	1,269	15,665	8,101	7,564	791	212	579	14,875	7,889	6,986	Real estate activities on a fee or contract basis
71	การให้เช่าเครื่องจักรและเครื่องมือโดยไม่มีผู้ควบคุม	2,111	11,592	6,131	5,461	2,520	628	1,893	9,072	5,504	3,568	Renting of machinery and equipment without operator and of personal and household goods
711	การให้เช่าเครื่องอุปโภคบริโภคและของใช้ในครัวเรือน	366	4,273	2,930	1,343	275	224	51	3,998	2,706	1,292	Renting of transport equipment
7111	การให้เช่าเครื่องอุปโภคบริโภคขนส่งทางบก	364	4,261	2,924	1,337	275	224	51	3,986	2,700	1,286	Renting of land transport equipment
7112	การให้เช่าเครื่องอุปโภคบริโภคขนส่งทางน้ำ	2	12	6	6	-	-	-	12	6	6	Renting of water transport equipment
712	การให้เช่าเครื่องจักรและเครื่องมืออื่น ๆ	157	2,726	2,285	441	262	201	61	2,464	2,084	380	Renting of other machinery and equipment
7121	การให้เช่าเครื่องจักรและเครื่องมือทางการเกษตร	2	27	18	9	2	2	-	25	16	9	Renting of agricultural machinery and equipment
7122	การให้เช่าเครื่องจักรและเครื่องมือที่ใช้ในงานก่อสร้าง และงานวิศวกรรมโยธา	42	568	480	88	69	33	36	499	447	52	Renting of construction and civil engineering machinery and equipment
7123	การให้เช่าเครื่องจักรและเครื่องมือที่ใช้ในสำนักงาน (รวมทั้งเครื่องคอมพิวเตอร์)	13	125	68	57	11	11	-	114	57	57	Renting of office machinery and equipment (including computers)
7129	การให้เช่าเครื่องจักรและเครื่องมืออื่น ๆ ซึ่งมีได้จัดประเภทไว้ในที่อื่น	100	2,006	1,719	287	180	155	25	1,826	1,564	262	Renting of other machinery and equipment n.e.c.
713	การให้เช่าของใช้ส่วนบุคคลและของใช้ในครัวเรือน ซึ่งมีได้จัดประเภทไว้ในที่อื่น	1,588	4,593	917	3,677	1,983	203	1,781	2,610	714	1,896	Renting of personal and household goods n.e.c.
7130	การให้เช่าของใช้ส่วนบุคคลและของใช้ในครัวเรือน ซึ่งมีได้จัดประเภทไว้ในที่อื่น	1,588	4,593	917	3,677	1,983	203	1,781	2,610	714	1,896	Renting of personal and household goods n.e.c.

ตาราง 2 คนทำงานในสถานประกอบการธุรกิจในปี 2552 จำแนกตามสถานภาพการทำงาน เพศ และประเภทธุรกิจ กรุงเทพมหานคร พ.ศ. 2553 (ต่อ)  
TABLE 2 PERSONS ENGAGED IN BUSINESS ESTABLISHMENTS IN 2009 BY WORK STATUS, SEX AND CATEGORY OF BUSINESS INDUSTRY, BANGKOK, 2010 (Cont'd)

รหัส Code	ประเภทธุรกิจ	จำนวน สถาน- ประกอบการ Number of establishments	รวม Total		คนทำงานโดยไม่ได้รับค่าจ้าง/ เงินเดือน				ลูกจ้าง Other employees		Category of business industry	
			รวม Total	ชาย Male	หญิง Female	Unpaid workers		รวม Total	ชาย Male	หญิง Female		
						รวม Total	ชาย Male					หญิง Female
72	กิจกรรมด้านคอมพิวเตอร์และกิจกรรมที่เกี่ยวข้อง	1,515	19,239	11,425	7,814	1,443	1,181	262	17,795	10,244	7,552	Computer and related activities
721	การให้คำปรึกษาเกี่ยวกับฮาร์ดแวร์	221	5,564	3,182	2,382	90	90	-	5,473	3,092	2,382	Hardware consultancy
7210	การให้คำปรึกษาเกี่ยวกับฮาร์ดแวร์	221	5,564	3,182	2,382	90	90	-	5,473	3,092	2,382	Hardware consultancy
722	การให้คำปรึกษาเกี่ยวกับซอฟต์แวร์และการจัดหา	447	7,843	4,680	3,163	331	252	79	7,513	4,429	3,084	Software consultancy and supply
7220	การให้คำปรึกษาเกี่ยวกับซอฟต์แวร์ และการจัดหา	447	7,843	4,680	3,163	331	252	79	7,513	4,429	3,084	Software consultancy and supply
723	การประมวลผลข้อมูล	92	632	315	317	40	20	20	592	295	297	Data processing
7230	การประมวลผลข้อมูล	92	632	315	317	40	20	20	592	295	297	Data processing
724	กิจกรรมด้านฐานข้อมูล	91	2,012	808	1,204	22	22	-	1,990	786	1,204	Data base activities
7240	กิจกรรมด้านฐานข้อมูล	91	2,012	808	1,204	22	22	-	1,990	786	1,204	Data base activities
725	การบำรุงรักษาและการซ่อมแซมเครื่องจักรสำนักงาน เครื่องทำบัญชี และเครื่องคำนวณ	636	2,752	2,215	537	961	798	163	1,791	1,417	374	Maintenance and repair of office, accounting and computing machinery
7250	การบำรุงรักษาและการซ่อมแซมเครื่องจักรสำนักงาน เครื่องทำบัญชี และเครื่องคำนวณ	636	2,752	2,215	537	961	798	163	1,791	1,417	374	Maintenance and repair of office, accounting and computing machinery
729	กิจกรรมอื่น ๆ ที่เกี่ยวข้องกับคอมพิวเตอร์	28	436	225	211	-	-	-	436	225	211	Other computer related activities
7290	กิจกรรมอื่น ๆ ที่เกี่ยวข้องกับคอมพิวเตอร์	28	436	225	211	-	-	-	436	225	211	Other computer related activities
73	การวิจัยและการพัฒนา	23	786	449	337	12	11	1	774	438	336	Research and development
731	การวิจัยและการพัฒนาการทดลองทางด้านวิทยาศาสตร์ธรรมชาติ และวิศวกรรม	14	648	393	255	12	11	1	636	382	254	Research and development on natural sciences
7310	การวิจัยและการพัฒนาการทดลองทางด้านวิทยาศาสตร์ธรรมชาติและ วิศวกรรม	14	648	393	255	12	11	1	636	382	254	Research and development on natural sciences

ตาราง 2 คนทำงานในสถานประกอบการธุรกิจในปี 2552 จำแนกตามสถานภาพการทำงาน เพศ และประเภทธุรกิจ กรุงเทพมหานคร พ.ศ. 2553 (ต่อ)  
TABLE 2 PERSONS ENGAGED IN BUSINESS ESTABLISHMENTS IN 2009 BY WORK STATUS, SEX AND CATEGORY OF BUSINESS INDUSTRY, BANGKOK, 2010 (Cont'd)

รหัส Code	ประเภทธุรกิจ	จำนวน สถาน- ประกอบการ Number of establishments	รวม Total		คนทำงานโดยไม่ได้รับค่าจ้าง/ เงินเดือน Unpaid workers				ลูกจ้าง Other employees				Category of business industry
			รวม Total	ชาย Male	หญิง Female	รวม Total	ชาย Male	หญิง Female	รวม Total	ชาย Male	หญิง Female		
												ชาย Male	
732	การวิจัยและการพัฒนาทางด้า自然科学ศาสตร์ และมนุษยศาสตร์	9	138	56	82	-	-	-	138	56	82		Research and development on social sciences and humanities
7320	การวิจัยและการพัฒนาทางด้า自然科学ศาสตร์ และมนุษยศาสตร์	9	138	56	82	-	-	-	138	56	82		Research and development on social sciences and humanities
74	กิจกรรมด้านธุรกิจอื่น ๆ	9,904	228,101	136,134	91,968	8,771	4,490	4,282	219,330	131,644	87,686		Other business activities
741	กิจกรรมด้านกฎหมาย การบัญชี การทำบัญชีและการตรวจสอบบัญชี	2,730	36,271	13,953	22,318	3,167	1,465	1,702	33,103	12,488	20,616		Legal, accounting, book-keeping and auditing activities; tax consultancy, market research and public opinion polling; business and management consultancy
7411	การให้คำปรึกษาด้านภาษี การวิจัยตลาด และการสำรวจ ความคิดเห็นของประชาชน การให้คำปรึกษาทางธุรกิจ และการจัดการ	1,333	10,826	4,595	6,231	1,644	962	683	9,182	3,633	5,549		Legal activities
7412	กิจกรรมการบัญชี การทำบัญชี และการตรวจสอบบัญชี	904	11,412	3,763	7,650	1,348	379	970	10,064	3,384	6,680		Accounting, book-keeping and auditing activities, tax consultancy
7413	การให้คำปรึกษาด้านภาษี	61	1,251	627	624	-	-	-	1,251	627	624		Market research and public opinion polling
7414	การวิจัยตลาดและการสำรวจความคิดเห็นของประชาชน	432	12,782	4,969	7,813	175	125	50	12,607	4,844	7,763		Business and management consultancy activities
742	กิจกรรมด้านสถาปัตยกรรม วิศวกรรม และเทคนิคอื่น ๆ	782	20,934	13,964	6,970	333	148	185	20,601	13,816	6,785		Architectural, engineering and other technical activities
7421	กิจกรรมด้านสถาปัตยกรรมและวิศวกรรม และการให้ คำปรึกษาด้านเทคนิคที่เกี่ยวข้อง	686	15,893	10,482	5,411	315	148	167	15,578	10,394	5,244		Architectural and engineering activities and related technical consultancy
7422	การทดสอบและการวิเคราะห์ทางเทคนิค	96	5,041	3,483	1,559	18	-	18	5,023	3,483	1,541		Technical testing and analysis
743	การโฆษณา	1,497	14,171	6,756	7,415	1,004	551	454	13,167	6,205	6,962		Advertising
7430	การโฆษณา	1,497	14,171	6,756	7,415	1,004	551	454	13,167	6,205	6,962		Advertising
749	กิจกรรมด้านธุรกิจ ซึ่งมีได้จัดประเภทไว้ในที่อื่น	4,895	156,725	101,461	55,265	4,267	2,326	1,941	152,459	99,135	53,324		Business activities n.e.c.
7491	การจัดหาแรงงานและการสรรหาบุคลากร	345	64,836	51,502	13,334	54	3	51	64,782	51,499	13,283		Labour recruitment and provision of personnel
7492	กิจกรรมด้านการศึกษาและการรักษาความปลอดภัย	388	33,617	28,028	5,589	88	59	29	33,529	27,970	5,559		Investigation and security activities

ตาราง 2 คนทำงานในสถานประกอบการธุรกิจในปี 2552 จำแนกตามสถานภาพการทำงาน เพศ และประเภทธุรกิจ กรุงเทพมหานคร พ.ศ. 2553 (ต่อ)  
TABLE 2 PERSONS ENGAGED IN BUSINESS ESTABLISHMENTS IN 2009 BY WORK STATUS, SEX AND CATEGORY OF BUSINESS INDUSTRY, BANGKOK, 2010 (Cont'd)

รหัส Code	ประเภทธุรกิจ	จำนวน สถาน- ประกอบการ Number of establishments	รวม Total		คนทำงานโดยไม่ได้รับค่าจ้าง/ เงินเดือน Unpaid workers		ลูกจ้าง Other employees		Category of business industry			
			รวม Total	ชาย Male	หญิง Female	รวม Total	ชาย Male	หญิง Female		รวม Total	ชาย Male	หญิง Female
7493	กิจกรรมการค้าความสะอาดอาคาร	200	26,503	8,728	17,776	165	58	107	26,339	8,670	17,669	Building-cleaning activities
7494	กิจกรรมการถ่ายภาพ	1,317	5,345	2,591	2,754	1,644	947	697	3,701	1,644	2,057	Photographic activities
7495	กิจกรรมการบรรจุหีบห่อ	264	2,709	1,362	1,347	253	157	96	2,456	1,205	1,251	Packaging activities
7499	กิจกรรมธุรกิจอื่นๆ ซึ่งมีได้จัดประเภทไว้ในที่อื่น	2,381	23,716	9,250	14,465	2,063	1,102	961	21,652	8,148	13,504	Other business activities n.e.c.
<b>92</b>	<b>กิจกรรมนันทนาการ วัฒนธรรม และการกีฬา</b>	<b>4,763</b>	<b>36,384</b>	<b>21,042</b>	<b>15,343</b>	<b>4,991</b>	<b>3,445</b>	<b>1,546</b>	<b>31,393</b>	<b>17,597</b>	<b>13,797</b>	<b>Recreational, cultural and sporting activities</b>
921	กิจกรรมด้านภาพยนตร์ วิทยุ โทรทัศน์ และการบันเทิงอื่น ๆ	727	21,179	12,465	8,714	406	309	97	20,773	12,156	8,617	Motion picture, radio and television and other entertainment activities
9211	การผลิตและการจำหน่ายภาพยนตร์และวิดีโอ	207	4,308	2,466	1,842	-	-	-	4,308	2,466	1,842	Motion picture and video production and distribution
9212	การฉายภาพยนตร์	46	2,526	1,281	1,245	24	24	-	2,502	1,257	1,245	Motion picture projection
9213	กิจกรรมด้านวิทยุและโทรทัศน์	229	11,617	7,060	4,557	30	30	-	11,587	7,030	4,557	Radio and television activities
9214	กิจกรรมด้านศิลปะการละคร ดนตรี และศิลปะอื่นๆ	201	2,279	1,483	796	319	236	83	1,960	1,247	713	Dramatic arts, music and other arts activities
9219	กิจกรรมด้านความบันเทิงอื่นๆ ซึ่งมีได้จัดประเภทไว้ในที่อื่น	44	450	176	274	33	19	14	417	157	260	Other entertainment activities n.e.c.
922	กิจกรรมของสำนักข่าว	10	168	76	92	-	-	-	168	76	92	News agency activities
9220	กิจกรรมของสำนักข่าว	10	168	76	92	-	-	-	168	76	92	New agency activities
924	กิจกรรมการกีฬาและนันทนาการอื่น ๆ	4,026	15,037	8,500	6,536	4,585	3,136	1,449	10,452	5,364	5,088	Sporting and other recreational activities
9241	กิจกรรมการกีฬา	963	8,639	3,988	4,651	1,148	778	371	7,490	3,210	4,280	Sporting activities
9249	กิจกรรมนันทนาการอื่น ๆ	3,063	6,398	4,513	1,886	3,436	2,358	1,078	2,962	2,154	808	Other recreational activities
<b>93</b>	<b>กิจกรรมด้านการบริการอื่น ๆ</b>	<b>26,935</b>	<b>59,989</b>	<b>13,159</b>	<b>46,830</b>	<b>37,379</b>	<b>6,988</b>	<b>30,392</b>	<b>22,610</b>	<b>6,171</b>	<b>16,439</b>	<b>Other service activities</b>
930	กิจกรรมด้านบริการอื่น ๆ	26,935	59,989	13,159	46,830	37,379	6,988	30,392	22,610	6,171	16,439	Other service activities
9301	การบริการภัตตาคาร และการจัดเลี้ยง ผลิตภัณฑ์สิ่งทอและขนสัตว์	5,445	8,843	1,061	7,782	7,751	916	6,815	1,112	145	967	Washing, cleaning and dyeing of textile and fur products
9302	การแต่งผมและการเสริมสวยอื่นๆ	19,251	36,066	8,616	27,450	27,118	5,339	21,779	8,948	3,277	5,671	Hairdressing and other beauty treatment
9303	การทำศพและกิจกรรมที่เกี่ยวข้อง	10	16	16	-	16	16	-	-	-	-	Funeral and related activities
9309	กิจกรรมการบริการอื่นๆ ซึ่งมีได้จัดประเภทไว้ในที่อื่น	2,229	15,065	3,466	11,598	2,514	717	1,797	12,550	2,749	9,801	Other service activities n.e.c.

ตาราง 3 ค่าตอบแทนแรงงานในปี 2552 จำแนกตามประเภทธุรกิจ กรุงเทพมหานคร พ.ศ. 2553

TABLE 3 REMUNERATION IN 2009 BY CATEGORY OF BUSINESS INDUSTRY, BANGKOK, 2010

(พันบาท In Thousand Baht)

รหัส Code	ประเภทธุรกิจ	จำนวน สถาน- ประกอบกร Number of establishments	จำนวนลูกจ้าง Number of employees	รวม Total	ค่าจ้าง เงินเดือน Wages, salaries	โบนัส ฯลฯ Overtime bonus etc.	สวัสดิการและผลประโยชน์ตอบแทน Fringe benefits			เงินที่สถานประกอบการ จ่ายสมทบเข้ากองทุน เพื่อการประกันสังคม ฯลฯ Employer's contribution to social security	Total	Category of business industry
							ค่ารักษาพยาบาล Medical care	อื่น ๆ Others	Other			
	<b>รวม</b>	241,528	1,196,205	248,798,036.7	195,549,002.8	37,688,823.2	1,816,396.9	6,328,080.1	7,415,733.7			
50	การขาย การบำรุงรักษา และการซ่อมแซมยานยนต์ และรถจักรยานยนต์ รวมทั้งการขายปลีกน้ำมันเชื้อเพลิงรถยนต์	17,786	114,349	24,845,572.9	18,972,091.3	4,374,378.8	84,523.9	540,969.4	873,609.4		Sale, maintenance and repair of motor vehicles and motorcycles; retail sale of automotive fuel	
501	การขายยานยนต์	1,531	39,243	10,494,449.0	7,359,400.4	2,537,814.7	37,685.8	307,642.9	251,905.2		Sale of motor vehicles	
5010	การขายยานยนต์	1,531	39,243	10,494,449.0	7,359,400.4	2,537,814.7	37,685.8	307,642.9	251,905.2		Sale of motor vehicles	
502	การบำรุงรักษาและการซ่อมแซมยานยนต์	8,124	39,479	5,906,595.1	4,567,580.1	760,585.3	16,189.3	157,229.8	405,010.6		Maintenance and repair of motor vehicles	
5020	การบำรุงรักษาและการซ่อมแซมยานยนต์	8,124	39,479	5,906,595.1	4,567,580.1	760,585.3	16,189.3	157,229.8	405,010.6		Maintenance and repair of motor vehicles	
503	การขายอะไหล่ยานยนต์และชิ้นส่วนอุปกรณ์ที่เกี่ยวข้อง	4,012	16,700	2,638,736.0	2,186,109.1	348,913.9	10,306.9	10,641.2	82,765.0		Sale of motor vehicle parts and accessories	
5030	การขายอะไหล่ยานยนต์และชิ้นส่วนอุปกรณ์ที่เกี่ยวข้อง	4,012	16,700	2,638,736.0	2,186,109.1	348,913.9	10,306.9	10,641.2	82,765.0		Sale of motor vehicle parts and accessories	
504	การขาย การบำรุงรักษา และการซ่อมแซมรถจักรยานยนต์ อะไหล่และชิ้นส่วนอุปกรณ์ที่เกี่ยวข้อง	3,090	5,517	789,967.4	693,354.0	69,014.4	1,811.6	3,609.7	22,177.7		Sale, maintenance and repair of motorcycles and related parts and accessories	
5040	การขาย การบำรุงรักษา และการซ่อมแซมรถจักรยานยนต์ อะไหล่และชิ้นส่วนอุปกรณ์ที่เกี่ยวข้อง	3,090	5,517	789,967.4	693,354.0	69,014.4	1,811.6	3,609.7	22,177.7		Sale, maintenance and repair of motorcycles and related parts and accessories	
505	การขายปลีกน้ำมันเชื้อเพลิงรถยนต์	1,029	13,410	5,015,825.3	4,165,647.8	658,050.4	18,530.3	61,845.9	111,750.8		Retail sale of automotive fuel	
5050	การขายปลีกน้ำมันเชื้อเพลิงรถยนต์	1,029	13,410	5,015,825.3	4,165,647.8	658,050.4	18,530.3	61,845.9	111,750.8		Retail sale of automotive fuel	
51	การขายส่งและการค้าเพื่อค้าขายหน้า ยกเว้นยานยนต์ และรถจักรยานยนต์	21,502	367,976	88,276,208.4	63,014,439.3	19,114,193.4	957,716.9	3,006,437.0	2,183,421.7		Wholesale trade and commission trade, except of motor vehicles and motorcycles	
511	การขายส่งโดยได้รับค่าธรรมเนียมตอบแทน หรือโดยการที่ผู้จ้าง	426	7,582	1,568,184.6	1,190,921.5	181,903.4	83,379.9	60,873.8	51,106.0		Wholesale on a fee or contract basis	
5110	การขายส่งโดยได้รับค่าธรรมเนียมตอบแทน หรือโดยการที่ผู้จ้าง	426	7,582	1,568,184.6	1,190,921.5	181,903.4	83,379.9	60,873.8	51,106.0		Wholesale on a fee or contract basis	



ตาราง 3 ค่าตอบแทนแรงงานในปี 2552 จำแนกตามประเภทธุรกิจ กรุงเทพมหานคร พ.ศ. 2553 (ต่อ)  
TABLE 3 REMUNERATION IN 2009 BY CATEGORY OF BUSINESS INDUSTRY, BANGKOK, 2010 (Cont'd)

รหัส Code	ประเภทธุรกิจ	จำนวน สถาน- ประกอบกร Number of establishments	จำนวนลูกจ้าง Number of employees	รวม Total	ค่าจ้าง เงินเดือน Wages, salaries	โบนัส ฯลฯ Overtime bonus etc.	สวัสดิการและผลประโยชน์ตอบแทน Fringe benefits			เงินที่สถานประกอบการ จ่ายสมทบเข้ากองทุน เพื่อการประกันสังคม ฯลฯ Employer's contribution to social security	Category of business industry
							ค่ารักษาพยาบาล Medical care	อื่น ๆ Others			
512	การขายส่งวัตถุดิบทางการเกษตร <i>สัตว์ที่มีชีวิต อาหาร เครื่องดื่ม และยาสูบ</i>	2,948	32,576	7,163,449.2	5,676,636.9	1,166,553.6	68,919.6	40,508.9	210,830.2	Wholesale of agricultural raw materials, live animals, food, beverages and tobacco	
5121	การขายส่งวัตถุดิบทางการเกษตร และสัตว์ที่มีชีวิต	452	5,666	1,028,415.3	882,982.1	110,754.5	3,737.2	5,284.8	25,656.8	Wholesale of agricultural raw materials and live animals	
5122	การขายส่งอาหาร เครื่องดื่ม และยาสูบ	2,496	26,910	6,135,033.9	4,793,654.8	1,055,799.2	65,182.4	35,224.1	185,173.4	Wholesale of food, beverages and tobacco	
513	การขายส่งของใช้ในครัวเรือน	8,826	179,206	33,868,470.5	24,003,237.6	7,174,810.8	300,755.0	1,475,396.5	914,270.6	Wholesale of household goods	
5131	การขายส่งสินค้าสิ่งทอ เสื้อผ้า และรองเท้า	5,116	34,988	4,116,657.5	3,577,927.8	324,389.0	18,011.2	34,051.7	162,277.8	Wholesale of textiles, clothing and footwear	
5139	การขายส่งของใช้อื่นๆ ในครัวเรือน	3,710	144,219	29,751,813.0	20,425,309.8	6,850,421.8	282,743.8	1,441,344.7	751,992.8	Wholesale of other household goods	
514	การขายส่งสินค้าขกลางที่ใช้ทางการเกษตร <i>เศษและของที่ใช้ไม่ได้</i>	4,675	65,614	18,312,343.8	12,815,283.9	4,289,204.7	191,510.1	567,487.0	448,858.1	Wholesale of non-agricultural intermediate products, waste and scrap	
5141	การขายส่งเชื้อเพลิงที่เป็นของแข็ง ของเหลว ก๊าซ และผลิตภัณฑ์ที่เกี่ยวข้อง	356	3,519	746,973.9	563,119.1	117,546.6	22,668.5	19,284.4	24,355.2	Wholesale of solid, liquid and gaseous fuels and related products	
5142	การขายส่งโลหะและแร่โลหะ	578	10,286	3,172,962.2	2,224,874.0	716,274.0	34,919.4	134,441.9	62,452.9	Wholesale of metals and metal ores	
5143	การขายส่งวัสดุก่อสร้าง เครื่องโลหะ อุปกรณ์ที่ใช้สำหรับ การวางท่อและการทำความร้อน และเครื่องมือเครื่องใช้	1,505	24,561	4,776,151.1	3,800,103.6	732,011.0	38,919.5	75,865.3	129,251.7	Wholesale of construction materials, hardware, plumbing and heating equipment and supplies	
5149	การขายส่งสินค้าขกลางอื่นๆ เศษและของที่ใช้ไม่ได้	2,236	27,249	9,616,256.6	6,227,187.2	2,723,373.1	95,002.6	337,895.3	232,798.3	Wholesale of other intermediate products, waste and scrap	
515	การขายส่งเครื่องจักร เครื่องอุปกรณ์ และเครื่องมือเครื่องใช้	4,348	79,301	26,809,427.6	18,861,308.4	6,245,853.7	312,956.5	853,982.6	535,326.5	Wholesale of machinery, equipment and supplies	
5150	การขายส่งเครื่องจักร เครื่องอุปกรณ์ และเครื่องมือเครื่องใช้	4,348	79,301	26,809,427.6	18,861,308.4	6,245,853.7	312,956.5	853,982.6	535,326.5	Wholesale of machinery, equipment and supplies	
519	การขายส่งสินค้าประเภทอื่น ๆ	279	3,696	554,332.7	467,050.9	55,867.3	195.8	8,188.3	23,030.4	Other wholesale	
5190	การขายส่งสินค้าประเภทอื่น ๆ	279	3,696	554,332.7	467,050.9	55,867.3	195.8	8,188.3	23,030.4	Other wholesale	

(พันบาท In Thousand Baht)

ตาราง 3 ค่าตอบแทนแรงงานในปี 2552 จำนวนตามประเภทธุรกิจ กรุงเทพมหานคร พ.ศ. 2553 (ต่อ)  
TABLE 3 REMUNERATION IN 2009 BY CATEGORY OF BUSINESS INDUSTRY, BANGKOK, 2010 (Cont'd)

รหัส Code	ประเภทธุรกิจ	จำนวน สถาน- ประกอบกร Number of establishments	จำนวนลูกจ้าง Number of employees	รวม Total	ค่าจ้าง เงินเดือน Wages, salaries	โบนัส ฯลฯ Overtime bonus etc.	สวัสดิการและผลประโยชน์ตอบแทน Fringe benefits			เงินที่สถานประกอบการ จ่ายสมทบเข้ากองทุน เพื่อการประกันสังคม ฯลฯ Employer's contribution to social security	Category of business industry
							ค่ารักษาพยาบาล Medical care	อื่น ๆ Others	Other		
52	การขายปลีก ยกเว้นยานยนต์และรถจักรยานยนต์ รวมทั้ง การซ่อมแซมของใช้ส่วนบุคคลและของใช้ในครัวเรือน	99,068	164,276	29,231,837.2	24,181,876.2	3,454,720.5	89,354.0	648,276.6	857,609.9	Retail trade, except of motor vehicles and motorcycles; repair of personal and household goods	
521	การขายปลีกในร้านค้าทั่วไป	40,146	39,956	6,088,779.2	4,897,547.5	472,356.7	7,303.9	502,722.1	208,849.0	Non-specialized retail trade	
5211	การขายปลีกอาหาร เครื่องดื่ม หรือยาสูบ เป็นสินค้าหลัก	30,316	27,713	3,888,380.2	2,991,444.0	333,453.1	4,919.4	434,832.6	123,731.1	Retail sale in non-specialized stores with food, beverages or tobacco predominating	
5219	การขายปลีกสินค้าทั่วไปอื่น ๆ	9,830	12,243	2,200,399.0	1,906,103.5	138,903.6	2,384.5	67,889.5	85,117.9	Other retail sale in non-specialized stores	
522	การขายปลีกอาหาร เครื่องดื่มและยาสูบ ในร้านเฉพาะของสินค้าอื่น ๆ	3,438	5,298	1,488,784.0	1,103,397.3	326,455.1	7,182.7	16,101.9	35,647.1	Retail sale of food, beverages and tobacco in specialized stores	
5220	การขายปลีกอาหาร เครื่องดื่มหรือยาสูบในร้าน เฉพาะอย่างของสินค้าอื่น ๆ	3,438	5,298	1,488,784.0	1,103,397.3	326,455.1	7,182.7	16,101.9	35,647.1	Retail sale of food, beverages and tobacco in specialized stores	
523	การขายปลีกสินค้าใหม่อื่น ๆ ในร้านเฉพาะของสินค้าอื่น ๆ	49,547	107,753	18,143,144.7	15,348,760.5	2,152,717.0	48,635.6	95,394.1	497,637.5	Other retail trade of new goods in specialized stores	
5231	การขายปลีกสินค้าทางเภสัชกรรมและเวชภัณฑ์ เครื่องสำอาง และเครื่องประดับร่างกายหรือประทีป	4,714	6,814	1,101,475.6	933,043.8	114,344.5	6,128.8	2,270.7	45,687.8	Retail sale of pharmaceutical and medical goods, cosmetic and toilet articles	
5232	การขายปลีกสินค้าสิ่งทอ เสื้อผ้า รองเท้า และเครื่องหนัง	14,503	18,576	1,980,136.4	1,849,209.1	72,406.4	1,534.7	98.2	56,888.0	Retail sale of textiles, clothing, footwear and leather goods	
5233	การขายปลีกเครื่องใช้ สิ่งของและอุปกรณ์ที่ใช้ในครัวเรือน	5,923	22,701	3,376,652.7	2,767,113.4	488,546.8	3,191.7	22,552.1	95,248.7	Retail sale of household appliances, articles and equipment	
5234	การขายปลีกเครื่องโลหะ สีทาและกระจก	4,913	18,837	2,822,799.3	2,381,089.9	327,454.9	7,659.8	20,384.2	86,210.6	Retail sale of hardware, paints and glass	
5239	การขายปลีกสินค้าอื่น ๆ ในร้านเฉพาะของสินค้าอื่น ๆ	19,494	40,826	8,862,080.6	7,418,304.3	1,149,964.4	30,120.6	50,088.9	213,602.3	Other retail sale in specialized stores	
524	การขายปลีกของที่ใช้แล้วในร้าน	1,299	3,092	878,627.2	759,501.6	72,487.0	17,060.3	4,429.3	25,149.0	Retail sale of second-hand goods in stores	
5240	การขายปลีกของที่ใช้แล้วในร้าน	1,299	3,092	878,627.2	759,501.6	72,487.0	17,060.3	4,429.3	25,149.0	Retail sale of second-hand goods in stores	
525	การขายปลีกสินค้าโดยไม่มีร้าน	106	5,904	2,327,639.2	1,799,029.5	413,676.8	9,171.5	28,563.8	77,197.6	Retail trade not in stores	
5251	การขายปลีกโดยสถานประกอบการที่รับสินค้าทางไปรษณีย์	14	82	11,316.0	9,840.0	984.0	-	-	492.0	Retail sale via mail order houses	
5259	การขายปลีกสินค้าอื่น ๆ โดยไม่มีร้าน	92	5,822	2,316,323.2	1,789,189.5	412,692.8	9,171.5	28,563.8	76,705.6	Other non-store retail sale	
526	การซ่อมแซมของใช้ส่วนบุคคลและของใช้ในครัวเรือน	4,532	2,272	304,862.9	273,639.7	17,028.0	-	1,065.4	13,129.7	Repair of personal and household goods	
5260	การซ่อมแซมของใช้ส่วนบุคคล และของใช้ในครัวเรือน	4,532	2,272	304,862.9	273,639.7	17,028.0	-	1,065.4	13,129.7	Repair of personal and household goods	

(พันบาท In Thousand Baht)

ตาราง 3 ค่าตอบแทนแรงงานในปี 2552 จำแนกตามประเภทธุรกิจ กรุงเทพมหานคร พ.ศ. 2553 (ต่อ)  
TABLE 3 REMUNERATION IN 2009 BY CATEGORY OF BUSINESS INDUSTRY, BANGKOK, 2010 (Cont'd)

รหัส Code	ประเภทธุรกิจ	จำนวน สถาน- ประกอบกร Number of establishments	จำนวนลูกจ้าง Number of employees	รวม Total	ค่าจ้าง เงินเดือน Wages, salaries	โบนัส ฯลฯ Overtime bonus etc.	สวัสดิการและผลประโยชน์ตอบแทน อื่น ๆ Medical care Others	เงินที่สถานประกอบการ จ่ายสมทบเข้ากองทุน เพื่อการประกันสังคม ฯลฯ Employer's contribution to social security	Category of business industry	
										จำนวน สถาน- ประกอบกร Number of establishments
55	โรงแรมและภัตตาคาร	36,735	174,098	25,102,774.6	21,568,518.8	1,380,336.6	212,920.2	1,053,365.2	887,633.8	Hotels and restaurants
551	โรงแรม ค่ายพัก และที่พักชั่วคราว	2,503	54,214	11,759,032.7	9,360,354.8	997,505.8	212,920.2	854,078.3	334,173.6	Hotels; camping sites and other provision of short-stay accommodation
5510	โรงแรม ค่ายพัก และที่พักชั่วคราว	2,503	54,214	11,759,032.7	9,360,354.8	997,505.8	212,920.2	854,078.3	334,173.6	Hotels, camping sites and other provision of short-stay accommodation
552	ภัตตาคาร บาร์ และโรงอาหาร	34,232	119,884	13,343,741.8	12,208,164.0	382,830.9	-	199,286.8	553,460.2	Restaurants, bars and canteens
5520	ภัตตาคาร บาร์ และโรงอาหาร	34,232	119,884	13,343,741.8	12,208,164.0	382,830.9	-	199,286.8	553,460.2	Restaurants, bars and canteens
70	กิจกรรมด้านอสังหาริมทรัพย์	21,186	74,552	15,534,273.0	12,900,680.7	1,756,940.8	91,341.4	296,594.2	488,716.0	Real estate activities
701	กิจกรรมด้านอสังหาริมทรัพย์ ที่เป็นของตนเอง หรือเช่าจากผู้อื่น	19,917	59,658	12,548,110.2	10,681,171.8	1,200,461.3	40,704.9	218,940.8	406,831.5	Real estate activities with own or leased property
7010	กิจกรรมด้านอสังหาริมทรัพย์ที่เป็นของตนเองหรือเช่าจากผู้อื่น	19,917	59,658	12,548,110.2	10,681,171.8	1,200,461.3	40,704.9	218,940.8	406,831.5	Real estate activities with own or leased property
702	กิจกรรมด้านอสังหาริมทรัพย์ โดยได้รับค่ากรรมเนี่ยมตอบแทน หรือโดยการทำสัญญา	1,269	14,875	2,986,162.8	2,219,508.9	556,479.4	50,636.5	77,653.4	81,884.5	Real estate activities on a fee or contract basis
7020	กิจกรรมด้านอสังหาริมทรัพย์โดยได้รับค่ากรรมเนี่ยมตอบแทน หรือโดยการทำสัญญา	1,269	14,875	2,986,162.8	2,219,508.9	556,479.4	50,636.5	77,653.4	81,884.5	Real estate activities on a fee or contract basis
71	การให้เช่าเครื่องจักรและเครื่องมือโดยไม่มีผู้ควบคุม การให้เช่า ของใช้ส่วนบุคคลและของใช้ในชีวิตประจำวัน	2,111	9,072	1,401,726.4	1,220,986.4	110,305.6	3,073.6	13,502.1	53,858.7	Renting of machinery and equipment without operator and of personal and household goods
711	การให้เช่าเครื่องอุปโภคบริโภค	366	3,998	567,810.0	463,388.0	72,611.8	-	416.8	31,393.4	Renting of transport equipment
7111	การให้เช่าเครื่องอุปโภคบริโภคทางการขนส่งทางบก	364	3,986	566,246.0	461,939.6	72,580.4	-	405.0	31,321.0	Renting of land transport equipment

(พันบาท In Thousand Baht)

ตาราง 3 ค่าตอบแทนแรงงานในปี 2552 จำแนกตามประเภทธุรกิจ กรุงเทพมหานคร พ.ศ. 2553 (ต่อ)

TABLE 3 REMUNERATION IN 2009 BY CATEGORY OF BUSINESS INDUSTRY, BANGKOK, 2010 (Cont'd)

รหัส Code	ประเภทธุรกิจ	จำนวน สถาน- ประกอบการ Number of establishments	จำนวนลูกจ้าง Number of employees	รวม Total	ค่าจ้าง เงินเดือน Wages, salaries	โบนัส ฯลฯ Overtime bonus etc.	สวัสดิการและผลประโยชน์ตอบแทน Fringe benefits			เงินที่สถานประกอบการ จ่ายสมทบเข้ากองทุน เพื่อการประกันสังคม ฯลฯ Employer's contribution to social security	Category of business industry	
							ค่ารักษาพยาบาล Medical care	อื่น ๆ Others				
7112	การให้เช่าเครื่องอุปโภคบริโภคขนส่งทางน้ำ	2	12	D	D	D	D	D	D	D	D	Renting of water transport equipment
712	การให้เช่าเครื่องจักรและเครื่องมืออื่น ๆ	157	2,464	562,286.3	513,413.7	23,634.6	3,073.6	10,393.4	11,771.0			Renting of other machinery and equipment
7121	การให้เช่าเครื่องจักรและเครื่องอุปโภคบริโภคทางการเกษตร	2	25	D	D	D	D	D	D			Renting of agricultural machinery and equipment
7122	การให้เช่าเครื่องจักรและเครื่องมือที่ใช้ในงานก่อสร้างและงานวิศวกรรมโยธา	42	499	89,753.2	73,505.7	11,776.2	1,552.7	424.8	2,493.8			Renting of construction and civil engineering machinery and equipment
7123	การให้เช่าเครื่องจักรและเครื่องมือที่ใช้ในสำนักงาน (รวมทั้งเครื่องคอมพิวเตอร์)	13	114	55,458.3	43,663.0	3,706.8	-	5,910.2	2,178.3			Renting of office machinery and equipment (including computers)
7129	การให้เช่าเครื่องจักรและเครื่องอุปโภคบริโภคอื่น ๆ ซึ่งมีได้จัดประเภทไว้ในที่อื่น	100	1,826	408,729.6	389,268.8	7,034.0	1,520.9	4,031.8	6,874.2			Renting of other machinery and equipment n.e.c.
713	การให้เช่าของใช้ส่วนบุคคลและของใช้ในครัวเรือน ซึ่งมีได้จัดประเภทไว้ในที่อื่น	1,588	2,610	271,630.1	244,184.7	14,059.2	-	2,691.9	10,694.3			Renting of personal and household goods n.e.c.
7130	การให้เช่าของใช้ส่วนบุคคลและของใช้ในครัวเรือน ซึ่งมีได้จัดประเภทไว้ในที่อื่น	1,588	2,610	271,630.1	244,184.7	14,059.2	-	2,691.9	10,694.3			Renting of personal and household goods n.e.c.
<b>72</b>	<b>กิจกรรมด้านคอมพิวเตอร์และกิจการที่เกี่ยวข้อง</b>	<b>1,515</b>	<b>17,795</b>	<b>7,426,331.4</b>	<b>5,990,872.8</b>	<b>895,005.3</b>	<b>64,690.2</b>	<b>198,665.8</b>	<b>277,097.4</b>			<b>Computer and related activities</b>
721	การให้คำปรึกษาด้านคอมพิวเตอร์	221	5,473	1,913,992.7	1,581,327.6	189,528.3	13,267.1	70,074.0	59,795.6			Hardware consultancy
7210	การให้คำปรึกษาด้านคอมพิวเตอร์	221	5,473	1,913,992.7	1,581,327.6	189,528.3	13,267.1	70,074.0	59,795.6			Hardware consultancy
722	การให้คำปรึกษาด้านคอมพิวเตอร์และกิจการจัดหา	447	7,513	3,777,541.9	3,098,719.8	411,051.6	19,735.6	67,751.0	180,283.9			Software consultancy and supply
7220	การให้คำปรึกษาด้านคอมพิวเตอร์และกิจการจัดหา	447	7,513	3,777,541.9	3,098,719.8	411,051.6	19,735.6	67,751.0	180,283.9			Software consultancy and supply
723	การประมวลผลข้อมูล	92	592	193,561.6	158,467.7	17,112.1	3,867.9	7,692.0	6,421.9			Data processing
7230	การประมวลผลข้อมูล	92	592	193,561.6	158,467.7	17,112.1	3,867.9	7,692.0	6,421.9			Data processing

(พันบาท In Thousand Baht)

ตาราง 3 ค่าตอบแทนแรงงานในปี 2552 จำแนกตามประเภทธุรกิจ กรุงเทพมหานคร พ.ศ. 2553 (ต่อ)

TABLE 3 REMUNERATION IN 2009 BY CATEGORY OF BUSINESS INDUSTRY, BANGKOK, 2010 (Cont'd)

รหัส Code	ประเภทธุรกิจ	จำนวน สถาน- ประกอบกร Number of establishments	จำนวนลูกจ้าง Number of employees	รวม Total	ค่าจ้าง เงินเดือน Wages, salaries	โบนัส ฯลฯ Overtime bonus etc.	สวัสดิการและผลประโยชน์ตอบแทน Fringe benefits	เงินที่สถานประกอบการ จ่ายสมทบเข้ากองทุน			Category of business industry
								ค่ารักษาพยาบาล Medical care	อื่น ๆ Others	เพื่อการประกันสังคม ฯลฯ Employer's contribution to social security	
724	กิจกรรมด้านฐานข้อมูล	91	1,990	972,816.7	748,095.8	143,703.0	17,230.9	48,800.4	14,986.6	14,986.6	Data base activities
7240	กิจกรรมด้านฐานข้อมูล	91	1,990	972,816.7	748,095.8	143,703.0	17,230.9	48,800.4	14,986.6	14,986.6	Data base activities
725	การบำรุงรักษาและเครื่องจักรสำนักงาน เครื่องทำบัญชี และเครื่องคำนวณ	636	1,791	425,823.9	276,306.4	127,526.6	10,212.4	280.4	11,498.1	11,498.1	Maintenance and repair of office, accounting and computing machinery
7250	การบำรุงรักษาและเครื่องจักรสำนักงาน เครื่องทำบัญชี และเครื่องคำนวณ	636	1,791	425,823.9	276,306.4	127,526.6	10,212.4	280.4	11,498.1	11,498.1	Maintenance and repair of office, accounting and computing machinery
729	กิจกรรมอื่น ๆ ที่เกี่ยวข้องกับคอมพิวเตอร์	28	436	142,594.7	127,955.4	6,083.7	376.3	4,068.0	4,111.3	4,111.3	Other computer related activities
7290	กิจกรรมอื่น ๆ ที่เกี่ยวข้องกับคอมพิวเตอร์	28	436	142,594.7	127,955.4	6,083.7	376.3	4,068.0	4,111.3	4,111.3	Other computer related activities
73	การวิจัยและการพัฒนา	23	774	350,213.5	253,309.8	89,632.8	301.6	1,397.9	5,571.4	5,571.4	Research and development
731	การวิจัยและการพัฒนาการทดลองทางด้านวิทยาศาสตร์ธรรมชาติ และวิศวกรรม	14	636	318,820.9	229,540.2	84,008.0	301.6	250.0	4,721.1	4,721.1	Research and development on natural sciences
7310	การวิจัยและการพัฒนาการทดลองด้านวิทยาศาสตร์ธรรมชาติ และวิศวกรรม	14	636	318,820.9	229,540.2	84,008.0	301.6	250.0	4,721.1	4,721.1	Research and development on natural sciences
732	การวิจัยและการพัฒนาการทดลองทางด้านสังคมศาสตร์ และมนุษยศาสตร์	9	138	31,392.6	23,769.6	5,624.8	-	1,147.9	850.3	850.3	Research and development on social sciences and humanities
7320	การวิจัยและการพัฒนาการทดลองทางด้านสังคมศาสตร์ และมนุษยศาสตร์	9	138	31,392.6	23,769.6	5,624.8	-	1,147.9	850.3	850.3	Research and development on social sciences and humanities
74	กิจกรรมด้านธุรกิจอื่น ๆ	9,904	219,330	45,277,577.6	38,630,004.2	4,509,798.5	257,624.5	502,156.1	1,377,994.2	1,377,994.2	Other business activities
741	กิจกรรมด้านกฎหมาย การทำบัญชีและการตรวจสอบบัญชี การให้คำปรึกษาด้านภาษี การวิจัยตลาด และการสำรวจ ความคิดเห็นของประชาชน การให้คำปรึกษากฎธุรกิจ และการจัดการ	2,730	33,103	11,134,613.9	8,771,508.8	1,728,148.8	80,672.1	219,614.4	334,669.8	334,669.8	Legal, accounting, book-keeping and auditing activities; tax consultancy; market research and public opinion polling; business and management consultancy

(พันบาท In Thousand Baht)

ตาราง 3 ค่าตอบแทนแรงงานในปี 2552 จำแนกตามประเภทธุรกิจ กรุงเทพมหานคร พ.ศ. 2553 (ต่อ)

TABLE 3 REMUNERATION IN 2009 BY CATEGORY OF BUSINESS INDUSTRY, BANGKOK, 2010 (Cont'd)

รหัส Code	ประเภทธุรกิจ	จำนวน สถาน- ประกอบกร Number of establishments	จำนวนลูกจ้าง Number of employees	รวม Total	ค่าจ้าง เงินเดือน Wages, salaries	โบนัส ฯลฯ Overtime bonus etc.	สวัสดิการและผลประโยชน์ตอบแทน Fringe benefits			เงินที่สถานประกอบการ จ่ายสมทบเข้ากองทุน เพื่อการประกันสังคม ฯลฯ Employer's contribution to social security	Category of business industry
							ค่ารักษาพยาบาล Medical care	อื่น ๆ Others	ภาษี tax		
7411	กิจกรรมด้านกฎหมาย	1,333	9,182	4,442,193.6	3,350,985.8	887,182.7	29,075.6	56,120.6	118,828.9	Legal activities	
7412	กิจกรรมการบัญชี และการตรวจสอบบัญชี การให้คำปรึกษาด้านภาษี	904	10,064	3,167,767.3	2,450,547.7	512,115.0	28,427.7	76,568.6	100,108.3	Accounting, book-keeping and auditing activities, tax consultancy	
7413	การวิจัยตลาดและการสำรวจความคิดเห็นของประชาชน	61	1,251	382,395.1	322,112.8	45,201.5	3,337.2	1,749.3	9,994.2	Market research and public opinion polling	
7414	กิจกรรมการให้บริการทางธุรกิจและการจัดการ	432	12,607	3,142,257.9	2,647,862.4	283,649.7	19,831.5	85,176.0	105,738.3	Business and management consultancy activities	
742	กิจกรรมด้านสถาปัตยกรรม วิศวกรรม และเทคนิคอื่น ๆ	782	20,601	6,933,135.6	5,747,326.0	848,397.0	38,173.1	105,902.6	193,336.8	Architectural, engineering and other technical activities	
7421	กิจกรรมด้านสถาปัตยกรรมและวิศวกรรม และการให้ คำปรึกษาด้านเทคนิคที่เกี่ยวข้อง	686	15,578	5,457,438.5	4,654,179.9	545,194.4	17,513.0	76,741.2	163,810.1	Architectural and engineering activities and related technical consultancy	
7422	การทดสอบและการวิเคราะห์ทางเทคนิค	96	5,023	1,475,697.0	1,093,146.1	303,202.6	20,660.2	29,161.4	29,526.8	Technical testing and analysis	
743	การโฆษณา	1,497	13,167	4,085,584.4	3,312,375.6	597,592.3	28,897.1	46,827.9	99,891.4	Advertising	
7430	การโฆษณา	1,497	13,167	4,085,584.4	3,312,375.6	597,592.3	28,897.1	46,827.9	99,891.4	Advertising	
749	กิจกรรมด้านธุรกิจ ซึ่งมิได้จัดประเภทไว้ในที่อื่น	4,895	152,459	23,124,243.8	20,798,793.9	1,335,660.3	109,882.2	129,811.2	750,096.2	Business activities n.e.c.	
7491	การจัดหางานและการสรรหาบุคลากร	345	64,782	9,583,570.0	9,134,766.7	215,460.2	5,104.6	9,149.2	219,089.3	Labour recruitment and provision of personnel	
7492	กิจกรรมด้านการสืบสวนและการรักษาความปลอดภัย	388	33,529	3,803,054.4	3,184,503.8	347,349.9	44,238.0	76,919.0	150,043.7	Investigation and security activities	
7493	กิจกรรมการทำความสะอาดอาคาร	200	26,339	3,764,723.0	3,388,643.1	136,749.6	1,621.7	20,911.6	216,797.0	Building-cleaning activities	
7494	กิจกรรมการถ่ายภาพ	1,317	3,701	840,299.0	798,908.1	21,619.8	2,412.0	-	17,359.1	Photographic activities	
7495	กิจกรรมการบรรจุหีบห่อ	264	2,456	274,644.8	218,184.0	38,482.3	1,521.0	2,652.9	13,804.7	Packaging activities	
7499	กิจกรรมธุรกิจอื่นๆ ซึ่งมิได้จัดประเภทไว้ในที่อื่น	2,381	21,652	4,857,952.6	4,073,788.2	575,998.5	54,984.9	20,178.6	133,002.4	Other business activities n.e.c.	

(พันบาท In Thousand Baht)

ตาราง 3 ค่าตอบแทนแรงงานในปี 2552 จำแนกตามประเภทธุรกิจ กรุงเทพมหานคร พ.ศ. 2553 (ต่อ)  
TABLE 3 REMUNERATION IN 2009 BY CATEGORY OF BUSINESS INDUSTRY, BANGKOK, 2010 (Cont'd)

(พันบาท In Thousand Baht)

รหัส Code	ประเภทธุรกิจ	จำนวน สถาน- ประกอบกร Number of establishments	จำนวนลูกจ้าง Number of employees	รวม Total	ค่าจ้าง เงินเดือน Wages, salaries	โบนัส ฯลฯ bonus etc.	สวัสดิการและผลประโยชน์ตอบแทน Fringe benefits			เงินที่สถานประกอบการ จ่ายสมทบเข้ากองทุน เพื่อการประกันสังคม ฯลฯ Employer's contribution to social security	Category of business industry
							ค่ารักษาพยาบาล Medical care	อื่น ๆ Others	Other		
92	กิจกรรมนันทนาการ วัฒนธรรม และการศึกษา	4,763	31,393	8,714,162.8	6,465,497.9	1,829,461.9	51,425.6	56,374.8	311,402.7	Recreational, cultural and sporting activities	
921	กิจกรรมด้านภาพยนตร์ วิทยุ โทรทัศน์ และการบันทึกเสียง อื่น ๆ	727	20,773	7,114,618.3	5,073,013.5	1,695,845.5	48,859.3	46,626.8	250,273.3	Motion picture, radio and television	
9211	การผลิตและการจำหน่ายภาพยนตร์และวีดีโอ	207	4,308	993,225.8	854,671.8	96,467.8	15,842.5	4,020.3	22,223.5	Motion picture and video production and distribution	
9212	การฉายภาพยนตร์	46	2,502	265,536.9	238,458.0	14,478.2	-	677.9	11,922.9	Motion picture projection	
9213	กิจกรรมด้านวิทยุและโทรทัศน์	229	11,587	5,410,406.9	3,707,182.0	1,455,898.0	31,446.3	12,194.4	203,686.3	Radio and television activities	
9214	กิจกรรมด้านศิลปะการละคร ดนตรี และศิลปะอื่น ๆ	201	1,960	406,083.8	238,405.8	124,393.5	1,570.5	29,734.2	11,979.8	Dramatic arts, music and other arts activities	
9219	กิจกรรมด้านความเป็นที่อื่น ๆ ซึ่งมิได้จัดประเภทไว้ในที่อื่น	44	417	39,364.8	34,296.0	4,608.0	-	-	460.8	Other entertainment activities n.e.c.	
922	กิจกรรมของสำนักข่าว	10	168	65,772.5	53,568.0	5,905.9	818.5	2,801.7	2,678.4	News agency activities	
9220	กิจกรรมของสำนักข่าว	10	168	65,772.5	53,568.0	5,905.9	818.5	2,801.7	2,678.4	New agency activities	
924	กิจกรรมการศึกษาและนันทนาการอื่น ๆ	4,026	10,452	1,533,772.0	1,338,916.4	127,710.6	1,747.8	6,946.2	58,451.0	Sporting and other recreational activities	
9241	กิจกรรมการศึกษา	963	7,490	993,692.3	845,127.3	105,673.5	1,310.3	6,900.4	34,680.8	Sporting activities	
9249	กิจกรรมนันทนาการอื่น ๆ	3,063	2,962	540,079.7	493,789.1	22,037.1	437.6	45.8	23,770.2	Other recreational activities	
93	กิจกรรมด้านทานบริการอื่น ๆ	26,935	22,610	2,637,359.0	2,350,725.5	174,049.0	3,424.9	10,341.0	98,818.6	Other service activities	
930	กิจกรรมด้านบริการอื่น ๆ	26,935	22,610	2,637,359.0	2,350,725.5	174,049.0	3,424.9	10,341.0	98,818.6	Other service activities	
9301	การบริการซักล้าง และการซักแห้ง เสิร์ดกันน้ำ สีสวยและขนสัตว์	5,445	1,112	97,274.4	89,657.9	2,898.5	330.6	-	4,387.4	Washing, cleaning and dyeing of textile and fur products	
9302	การแต่งผมและการเสริมสวยอื่น ๆ	19,251	8,948	1,124,285.8	976,528.8	104,598.4	1,564.3	4,197.0	37,397.2	Hairdressing and other beauty treatment	
9303	การทำศพและกิจกรรมที่เกี่ยวข้อง	10	-	-	-	-	-	-	-	Funeral and related activities	
9309	กิจกรรมบริการอื่น ๆ ซึ่งมิได้จัดประเภทไว้ในที่อื่น	2,229	12,550	1,415,798.8	1,284,538.8	66,552.1	1,530.0	6,144.0	57,034.0	Other service activities n.e.c.	

หมายเหตุ : D หมายถึง ตัวเลขที่ไม่เปิดเผย

Note : D means disclosure prohibited.

ตาราง 4 ค่าใช้จ่ายอื่น ค่าใช้จ่ายด้านเชื้อเพลิง มูลค่าสินค้าและวัสดุประกอบและส่วนเปลี่ยนแปลงสินค้าประกอบธุรกิจ ปี 2552 จำนวนตามประเภทธุรกิจ กรุงเทพมหานคร พ.ศ. 2553  
 TABLE 4 TOTAL EXPENSES - NET VALUE ADDED TAX , VALUE OF STOCKS AND CHANGE IN VALUE OF STOCKS OF BUSINESS ESTABLISHMENTS IN 2009 BY CATEGORY OF BUSINESS INDUSTRY, BANGKOK, 2010

รหัส Code	ประเภทธุรกิจ establishments	จำนวน สถาน- ประกอบ Number of	รวม Total	เพื่อการจำหน่าย และ/หรือให้บริการ Value of goods for sale or rendering services	ค่าไฟฟ้า Electricity	น้ำประปา Water supply	น้ำมัน เชื้อเพลิง Fuels	ค่าจ้าง เกี่ยวกับ ใช้บริการ อินเทอร์เน็ต Cost of internet	ค่าจ้าง เกี่ยวกับ บริการ ซ่อมแซม และอุปกรณ์ Repair and maintenance of computer and machinery	ค่าเช่าอาคาร พร้อมที่ดิน อาคาร เครื่องจักร และอุปกรณ์ Rent on building, vehicles and machinery	ค่าเช่าที่ดิน land	ค่าเช่าอื่นๆ Other taxes	ค่าจ้าง อื่นๆ Other expenses	มูลค่าสินค้าและวัสดุประกอบทั้งหมด Value of stocks	ส่วน เปลี่ยนแปลง ของสินค้าและ วัสดุประกอบ Change in value of stocks	Category of business industry			
																	1 ม.ค. 2552 Jan. 1, 2009	31 ธ.ค. 2552 Dec 31, 2009	
รวม		24,1528	3,748,928,130.8	3,293,516,585.5	45,095,229.6	5,417,010.4	11,863,637.4	1,332,266.0	1,916,540.9	11,669,452.8	34,864,758.0	6,751,733.3	16,375,430.1	3,221,125,486.9	42,774,588.8	577,683,842.4	552,498,012.7	-25,185,829.7	Total
50	การขาย การบริการ และการซ่อมแซมยานยนต์	17,786	1,058,462,389.1	1,019,398,118.6	2,112,649.1	256,328.9	1,753,702.5	119,303.6	283,141.6	940,672.7	2,475,061.5	1,101,601.1	691,821.6	29,319,980.0	6,877,856.1	35,550,552.7	33,440,888.8	-2,089,663.9	Sale, maintenance and repair of motor vehicles and motorcycles; retail sale of automotive fuel
501	การขายยานยนต์	1,531	181,466,315.0	156,721,635.6	620,674.6	52,383.3	537,188.1	38,588.5	175,763.8	529,086.9	929,470.3	210,894.7	294,070.1	21,356,558.9	2,380,608.5	13,122,427.3	14,285,663.9	1,163,236.6	Sale of motor vehicles
5010	การขายยานยนต์	1,531	181,466,315.0	156,721,635.6	620,674.6	52,383.3	537,188.1	38,588.5	175,763.8	529,086.9	929,470.3	210,894.7	294,070.1	21,356,558.9	13,122,427.3	14,285,663.9	1,163,236.6	Sale of motor vehicles	
502	การบริการซ่อมแซมและการซ่อมยานยนต์	8,124	19,898,428.4	16,058,310.2	630,274.1	93,571.0	178,555.3	25,848.2	16,679.2	43,004.7	671,814.4	616,698.1	65,873.7	1,497,799.5	794,989.4	1,935,407.7	1,655,000.7	-280,407.0	Maintenance and repair of motor vehicles
5020	การบริการซ่อมแซมและการซ่อมยานยนต์	8,124	19,898,428.4	16,058,310.2	630,274.1	93,571.0	178,555.3	25,848.2	16,679.2	43,004.7	671,814.4	616,698.1	65,873.7	1,497,799.5	794,989.4	1,935,407.7	1,655,000.7	-280,407.0	Maintenance and repair of motor vehicles
503	การขายอะไหล่ยานยนต์และชิ้นส่วนยานยนต์ที่ยังคง	4,012	22,245,144.1	19,863,005.6	167,835.6	27,940.4	233,054.7	6,414.6	9,490.2	83,120.8	156,418.0	48,075.9	164,639.4	1,485,148.8	678,342.5	6,263,793.0	5,420,407.7	-843,385.3	Sale of motor vehicle parts and accessories
5030	การขายอะไหล่ยานยนต์และชิ้นส่วนยานยนต์ที่ยังคง	4,012	22,245,144.1	19,863,005.6	167,835.6	27,940.4	233,054.7	6,414.6	9,490.2	83,120.8	156,418.0	48,075.9	164,639.4	1,485,148.8	678,342.5	6,263,793.0	5,420,407.7	-843,385.3	Sale of motor vehicle parts and accessories
504	การขาย การบริการ และการซ่อมแซมจักรยานยนต์	3,090	22,186,458.8	20,303,959.8	297,556.9	18,237.4	319,972.7	2,744.7	3,821.6	105,954.6	223,712.9	2,080.0	28,429.3	875,988.8	115,472.8	3,983,669.9	3,295,476.6	-688,193.3	Sale, maintenance and repair of motorcycles and related parts and accessories
5040	การขาย การบริการ และการซ่อมแซมจักรยานยนต์	3,090	22,186,458.8	20,303,959.8	297,556.9	18,237.4	319,972.7	2,744.7	3,821.6	105,954.6	223,712.9	2,080.0	28,429.3	875,988.8	115,472.8	3,983,669.9	3,295,476.6	-688,193.3	Sale, maintenance and repair of motorcycles and related parts and accessories
505	การขายสินค้าส่วนต่อเติมที่เขี้ยว	1,029	812,656,042.9	806,451,207.5	396,307.8	64,196.8	484,931.6	45,707.5	77,386.8	179,505.6	493,645.9	223,852.4	138,809.0	4,100,491.9	2,908,442.9	10,245,254.7	8,804,339.8	-1,440,914.9	Retail sale of automotive fuel
5050	การขายสินค้าส่วนต่อเติมที่เขี้ยว	1,029	812,656,042.9	806,451,207.5	396,307.8	64,196.8	484,931.6	45,707.5	77,386.8	179,505.6	493,645.9	223,852.4	138,809.0	4,100,491.9	2,908,442.9	10,245,254.7	8,804,339.8	-1,440,914.9	Retail sale of automotive fuel
51	การขายและการทำที่จำหน่ายหน้า กาน้ำมัน	21,502	1,865,064,067.5	1,666,824,704.6	13,583,312.0	951,159.5	5,533,447.8	492,094.7	511,541.2	3,480,192.6	10,965,324.3	612,179.7	8,810,135.8	153,269,975.2	17,224,671.6	312,683,426.0	285,886,125.4	-26,797,300.6	Wholesale trade and commission trade, except of motor vehicles and motorcycles
511	การขายสินค้าที่รับทำกรรมสิทธิ์ตนเอง	426	31,857,487.3	29,010,139.6	64,307.6	13,154.1	95,262.2	8,624.1	2,825.7	51,836.1	112,972.1	5,469.7	67,084.2	2,425,812.1	126,051.4	5,013,498.4	5,389,873.1	376,374.6	Wholesale on a fee or contract basis
5110	การขายสินค้าที่รับทำกรรมสิทธิ์ตนเอง	426	31,857,487.3	29,010,139.6	64,307.6	13,154.1	95,262.2	8,624.1	2,825.7	51,836.1	112,972.1	5,469.7	67,084.2	2,425,812.1	126,051.4	5,013,498.4	5,389,873.1	376,374.6	Wholesale on a fee or contract basis
512	การขายสินค้าที่รับทำกรรมสิทธิ์ตนเอง	2,948	256,806,113.5	242,029,071.6	650,144.5	170,434.9	497,807.0	10,082.9	12,907.5	538,803.5	895,660.9	121,640.6	107,462.2	11,777,687.8	1,941,780.3	38,312,533.2	30,772,778.1	-7,539,755.1	Wholesale of agricultural raw materials, live animals, food beverages and tobacco
5121	การขายสินค้าที่รับทำกรรมสิทธิ์ตนเอง	452	14,609,877.4	12,942,022.5	227,576.2	104,718.0	55,619.6	759.7	2,286.2	87,233.7	155,449.7	367.2	73,604.6	1,420,240.0	134,421.9	2,180,668.9	2,803,505.1	622,836.2	Wholesale of agricultural raw materials and live animals
5122	การขายสินค้าที่รับทำกรรมสิทธิ์ตนเอง	2,496	242,136,236.1	229,087,049.1	422,568.2	65,716.9	442,187.5	9,333.3	10,621.3	446,569.9	739,611.2	121,273.4	33,857.6	10,357,447.8	1,808,338.4	36,131,864.2	27,949,272.9	-8,162,591.3	Wholesale of food, beverages and tobacco
513	การขายสินค้าที่รับทำกรรมสิทธิ์ตนเอง	8,826	863,980,987.3	750,394,495.4	2,230,344.0	278,268.2	838,254.9	101,490.6	295,160.2	821,185.4	5,925,252.6	229,468.6	4,560,668.5	78,306,198.9	7,884,020.9	149,980,823.5	131,763,866.2	-18,216,957.3	Wholesale of household goods
5131	การขายสินค้าที่รับทำกรรมสิทธิ์ตนเอง	5,116	188,926,292.0	170,112,351.7	706,015.9	51,952.4	337,230.4	27,663.8	226,343.7	284,850.6	1,125,023.8	-	504,731.3	15,549,528.2	2,635,075.0	31,898,220.6	28,400,192.6	-3,498,028.0	Wholesale of textiles, clothing and footwear
5139	การขายสินค้าที่รับทำกรรมสิทธิ์ตนเอง	3,710	655,054,695.3	580,282,143.8	1,524,328.1	226,335.8	501,024.5	73,826.8	68,816.5	536,334.8	4,799,628.8	229,468.6	4,055,917.2	62,756,670.7	5,248,945.9	118,002,920.9	103,346,673.6	-14,718,292.2	Wholesale of other household goods





ตาราง 4 ค่าใช้จ่ายขั้นต้น ค่าใช้จ่ายขั้นต้นสุทธิ มูลค่าสินค้าและวัสดุประกอบและส่วนเปลี่ยนแปลงสินค้าของสถานประกอบการธุรกิจปี 2552 จำนวนตามประเภทธุรกิจ กรุงเทพมหานคร พ.ศ. 2553 (ต่อ)

TABLE 4 TOTAL EXPENSES - NET VALUE ADDED TAX , VALUE OF STOCKS AND CHANGE IN VALUE OF STOCKS OF BUSINESS ESTABLISHMENTS IN 2009 BY CATEGORY OF BUSINESS INDUSTRY, BANGKOK, 2010 (Cont'd)

รหัส Code	จำนวน สถาน- ประกอบ Number of establishments	รวม Total	เพื่อการจำหน่าย และ/หรือให้บริการ Value of goods of purchased for sale or rendering services	ค่าไฟฟ้า Electricity	น้ำประปา Water supply	น้ำมัน เชื้อเพลิง Fuels	ค่าจ้าง ค่าบริการ ใช้บริการ อินเทอร์เน็ต Cost of internet services	ค่าซ่อมแซม สิ่งก่อสร้าง ยานพาหนะ เครื่องจักร และอุปกรณ์ Repair and maintenance of computer, fixed assets and machinery	ค่าเช่าอาคาร พร้อมที่ดิน ยานพาหนะ เครื่องจักร และอุปกรณ์ Rent on building, vehicles and machinery	ค่าเช่าที่ดิน land	ค่าจ้างอื่น ๆ Other expenses	ค่าภาษี สุทธิ Net value added tax	มูลค่าสินค้าและวัสดุประกอบสุทธิ		ส่วน เปลี่ยนแปลง ของสินค้าและ วัสดุประกอบ Change in value of stocks	Category of business industry			
													1 ม.ค. 2552 Jan. 1, 2009	31 ธ.ค. 2552 Dec 31, 2009					
5259	92	29,142,838.1	18,448,838.0	106,613.4	22,438.6	13,058.6	8,412.9	15,832.3	29,885.6	168,625.0	-	1,189,373.3	9,140,560.4	878,989.3	3,171,579.9	3,576,812.1	405,232.2	Other non-store retail sale	
526	4,532	817,588.7	485,625.2	54,977.2	11,731.0	43,950.2	1,247.9	109.8	8,401.1	71,175.7	556.3	7,871.6	131,942.8	29,652.5	96,112.6	65,681.7	-30,430.9	Repair of personal and household goods	
5260	4,532	817,588.7	485,625.2	54,977.2	11,731.0	43,950.2	1,247.9	109.8	8,401.1	71,175.7	556.3	7,871.6	131,942.8	29,652.5	96,112.6	65,681.7	-30,430.9	Repair of personal and household goods	
55	36,735	68,913,656.1	41,020,531.6	6,145,848.5	884,188.3	1,194,913.5	66,345.9	86,761.8	1,083,149.9	5,407,814.8	869,794.7	741,459.9	11,412,867.1	3,198,300.7	8,859,272.6	9,295,353.5	435,781.0	Hotels and restaurants	
551	2,503	24,672,001.7	7,465,297.7	4,513,428.4	430,224.7	465,738.7	50,405.5	72,978.8	890,375.5	951,341.1	404,251.5	585,211.9	8,852,748.0	1,865,435.5	7,253,613.1	7,065,736.6	-187,876.5	Hotels, camping sites and other provision of short-stay accommodation	
5510	2,503	24,672,001.7	7,465,297.7	4,513,428.4	430,224.7	465,738.7	50,405.5	72,978.8	890,375.5	951,341.1	404,251.5	585,211.9	8,852,748.0	1,865,435.5	7,253,613.1	7,065,736.6	-187,876.5	Hotels, camping sites and other provision of short-stay accommodation	
552	34,232	44,241,634.5	33,555,233.9	1,632,420.1	453,963.6	739,174.8	15,940.5	13,783.0	192,774.4	4,456,473.7	465,503.2	2,560,119.1	1,332,865.2	1,605,959.4	2,229,616.9	623,657.5	623,657.5	Restaurants, bars and canteens	
5520	34,232	44,241,634.5	33,555,233.9	1,632,420.1	453,963.6	739,174.8	15,940.5	13,783.0	192,774.4	4,456,473.7	465,503.2	2,560,119.1	1,332,865.2	1,605,959.4	2,229,616.9	623,657.5	623,657.5	Restaurants, bars and canteens	
70	21,186	74,567,612.3	28,370,916.4	8,490,013.4	1,596,191.5	475,972.7	130,767.1	81,694.8	1,407,941.3	855,896.0	2,722,268.5	1,682,506.2	28,753,444.4	1,532,370.2	129,019,315.5	121,843,219.5	-7,176,296.0	Real estate activities	
701	19,917	61,313,823.4	23,389,801.0	6,814,466.3	1,444,278.5	455,705.1	127,390.2	39,834.7	904,966.3	730,711.0	2,681,065.2	1,395,939.8	23,329,685.4	1,254,281.4	113,364,349.2	6,220,398.8	-6,220,398.8	Real estate activities with own or leased property	
7010	19,917	61,313,823.4	23,389,801.0	6,814,466.3	1,444,278.5	455,705.1	127,390.2	39,834.7	904,966.3	730,711.0	2,681,065.2	1,395,939.8	23,329,685.4	1,254,281.4	113,364,349.2	6,220,398.8	-6,220,398.8	Real estate activities with own or leased property	
702	1,269	13,233,789.0	4,981,115.5	1,675,367.1	151,913.0	20,267.6	3,376.9	41,860.1	502,975.0	125,185.0	41,203.3	286,566.4	5,425,759.1	278,088.7	9,434,767.5	8,478,870.3	-955,897.2	Real estate activities on a fee or contract basis	
7020	1,269	13,233,789.0	4,981,115.5	1,675,367.1	151,913.0	20,267.6	3,376.9	41,860.1	502,975.0	125,185.0	41,203.3	286,566.4	5,425,759.1	278,088.7	9,434,767.5	8,478,870.3	-955,897.2	Real estate activities on a fee or contract basis	
71	2,111	9,019,468.4	6,305,028.8	174,633.0	23,018.7	157,555.9	8,431.8	12,870.3	134,326.4	407,164.0	3,772.1	22,112.9	1,770,554.4	202,328.5	509,412.6	528,178.5	18,765.9	Renting of machinery and equipment without operator and of personal and household goods	
711	366	6,529,328.0	5,178,119.7	26,423.0	5,499.0	90,916.8	6,146.2	5,955.6	66,676.4	96,862.7	65.5	4,156.8	1,048,496.3	107,775.7	12,435.9	11,282.0	-1,153.9	Renting of transport equipment	
7111	364	6,527,827.3	5,178,119.7	26,599.4	5,495.8	90,754.8	6,140.6	5,965.6	66,697.8	96,705.6	-	4,125.2	1,047,622.9	107,728.9	12,435.9	11,282.0	-1,153.9	Renting of land transport equipment	
7112	2	D	D	D	D	D	D	D	D	D	D	D	D	D	D	D	D	D	Renting of water transport equipment
712	157	1,110,135.7	242,634.3	17,373.3	3,377.1	66,412.4	1,655.2	3,350.2	67,040.9	37,874.5	3,706.7	4,813.7	662,385.3	85,891.3	50,224.1	37,075.3	-13,148.8	Renting of other machinery and equipment	
7121	2	D	D	D	D	D	D	D	D	D	D	D	D	D	D	D	D	D	Renting of agricultural machinery and equipment
7122	42	176,953.0	-	5,481.5	1,841.4	60,736.3	241.7	3,086.9	38,955.7	13,460.0	3,706.7	1,071.2	48,371.6	10,306.7	-	-	-	-	Renting of construction and civil engineering machinery and equipment
7123	13	472,927.8	1,900.9	1,301.3	337.5	1,525.3	22.7	-	18,166.6	5,444.8	-	1,277.9	442,950.8	26,940.5	110.0	110.0	-	-	Renting of office machinery and equipment (including computers)
7129	100	440,204.3	237,256.3	10,345.8	1,074.8	41,455.8	726.6	226.9	9,913.7	17,344.5	-	2,436.8	156,733.1	47,803.1	50,114.0	36,965.2	-13,148.8	Renting of other machinery and equipment n.e.c.	
713	1,588	1,380,004.7	884,274.8	130,834.6	14,142.6	226.7	1,120.4	3,554.5	609.1	272,426.8	-	13,142.4	59,672.8	8,661.5	446,732.6	479,821.2	33,068.6	Renting of personal and household goods n.e.c.	
7130	1,588	1,380,004.7	884,274.8	130,834.6	14,142.6	226.7	1,120.4	3,554.5	609.1	272,426.8	-	13,142.4	59,672.8	8,661.5	446,732.6	479,821.2	33,068.6	Renting of personal and household goods n.e.c.	

ตาราง 4 ค่าใช้จ่ายขั้นต้น ค่าใช้จ่ายขั้นต้นสุทธิ มูลค่าสินค้าและวัตถุดิบประกอบและส่วนเปลี่ยนแปลงมูลค่าของสถานประกอบการธุรกิจปี 2552 จำนวนตามประเภทธุรกิจ กรุงเทพมหานคร พ.ศ. 2553 (ต่อ)  
TABLE 4 TOTAL EXPENSES - NET VALUE ADDED TAX - VALUE OF STOCKS AND CHANGE IN VALUE OF BUSINESS ESTABLISHMENTS IN 2009 BY CATEGORY OF BUSINESS INDUSTRY, BANGKOK, 2010 (Cont'd)

รหัส Code	จำนวน สถาน- ประกอบ การ Number of establishments	รวม Total	ค่าสินค้า เพื่อการจำหน่าย และ/หรือให้บริการ Value of goods of purchased for sale or rendering services	ค่าไฟฟ้า Electricity	น้ำประปา Water supply	น้ำมัน เชื้อเพลิง Fuels	ค่าจ้าง เกี่ยวกับ บริการ อินเทอร์เน็ต Cost of internet services	ค่าจ้าง เกี่ยวกับ บริการ ซ่อมแซม และอุปกรณ์ Repair and maintenance of computer, vehicles and machinery	ค่าเช่าอาคาร พร้อมที่ดิน อาคาร เครื่องจักร และอุปกรณ์ Rent on building, vehicles and machinery	ค่าเช่าที่ดิน Rent on land	ค่าภาษี Other taxes	ค่าใช้สอย อื่นๆ Other expenses	มูลค่าสินค้าและวัตถุดิบประกอบสุทธิ Value of stocks 1 ม.ค. 2552 Jan. 1, 2009	เปลี่ยนแปลง ของมูลค่า สุทธิ Change in value of stocks	ส่วน ประกอบ Category of business industry			
																1 ม.ค. 2552 Jan. 1, 2009	31 ธ.ค. 2552 Dec 31, 2009	
72	1,515	21,087,428.3	13,401,845.7	243,416.9	28,753.9	118,094.5	102,906.2	372,789.1	176,590.9	491,281.7	6,428.4	202,622.0	5,942,719.0	1,090,651.0	1,054,843.8	1,077,557.5	22,713.7	Computer and related activities
721	221	6,791,234.2	3,082,117.1	61,109.0	9,412.3	30,647.9	27,552.1	26,658.9	44,452.3	66,782.9	3,150.0	5,801.9	3,433,549.8	286,686.6	426,109.3	292,715.4	-153,393.8	Hardware consultancy
7210	221	6,791,234.2	3,082,117.1	61,109.0	9,412.3	30,647.9	27,552.1	26,658.9	44,452.3	66,782.9	3,150.0	5,801.9	3,433,549.8	286,686.6	426,109.3	292,715.4	-153,393.8	Hardware consultancy
722	447	6,045,402.7	4,349,382.4	61,945.1	9,386.2	47,749.3	23,694.5	34,712.2	93,142.8	125,164.4	-	11,621.3	1,288,604.5	326,939.7	363,474.9	425,649.6	62,174.7	Software consultancy and supply
7220	447	6,045,402.7	4,349,382.4	61,945.1	9,386.2	47,749.3	23,694.5	34,712.2	93,142.8	125,164.4	-	11,621.3	1,288,604.5	326,939.7	363,474.9	425,649.6	62,174.7	Software consultancy and supply
723	92	490,305.5	13,988.6	15,445.5	1,986.6	707.3	18,660.1	175,178.7	16,380.0	14,803.9	-	199.6	232,955.1	13,505.5	3,340.7	17,046.6	13,705.9	Data processing
7230	92	490,305.5	13,988.6	15,445.5	1,986.6	707.3	18,660.1	175,178.7	16,380.0	14,803.9	-	199.6	232,955.1	13,505.5	3,340.7	17,046.6	13,705.9	Data processing
724	91	2,881,492.8	1,844,085.4	36,541.7	1,109.3	189.6	3,020.0	134,431.5	1,680.2	108,443.0	3,278.4	166,832.5	581,881.0	149,978.5	13,650.2	55,785.7	42,135.5	Data base activities
7240	91	2,881,492.8	1,844,085.4	36,541.7	1,109.3	189.6	3,020.0	134,431.5	1,680.2	108,443.0	3,278.4	166,832.5	581,881.0	149,978.5	13,650.2	55,785.7	42,135.5	Data base activities
725	636	4,651,900.8	3,918,416.1	62,759.6	3,926.4	38,122.3	29,523.2	1,389.5	20,955.6	166,595.5	-	181,667.7	392,065.9	280,149.3	248,268.7	286,360.2	38,091.5	Maintenance and repair of office, accounting and computing machinery
7250	636	4,651,900.8	3,918,416.1	62,759.6	3,926.4	38,122.3	29,523.2	1,389.5	20,955.6	166,595.5	-	181,667.7	392,065.9	280,149.3	248,268.7	286,360.2	38,091.5	Maintenance and repair of office, accounting and computing machinery
729	28	227,092.3	193,856.1	5,616.0	2,913.1	678.0	456.4	418.2	-	9,492.0	-	-	13,662.7	31,371.5	-	-	-	Other computer related activities
7290	28	227,092.3	193,856.1	5,616.0	2,913.1	678.0	456.4	418.2	-	9,492.0	-	-	13,662.7	31,371.5	-	-	-	Other computer related activities
73	23	1,099,352.5	5,745.9	6,218.1	998.2	9,085.1	5,310.2	10,730.8	6,874.2	79,405.3	-	1,177.8	973,806.7	216,599.6	2,967.7	2,036.5	-931.2	Research and development
731	14	1,087,579.4	3,603.1	5,946.7	863.8	8,262.5	5,138.9	10,329.5	6,874.2	75,696.5	-	1,164.0	969,700.3	170,377.8	2,967.7	2,036.4	-931.2	Research and development on natural sciences
7310	14	1,087,579.4	3,603.1	5,946.7	863.8	8,262.5	5,138.9	10,329.5	6,874.2	75,696.5	-	1,164.0	969,700.3	170,377.8	2,967.7	2,036.4	-931.2	Research and development on natural sciences
732	9	11,773.1	2,142.9	271.4	134.4	822.7	171.3	401.4	-	3,708.9	-	13.8	4,106.4	4,601.8	-	-	-	Research and development on social sciences
7320	9	11,773.1	2,142.9	271.4	134.4	822.7	171.3	401.4	-	3,708.9	-	13.8	4,106.4	4,601.8	-	-	-	Research and development on social sciences and humanities
74	9,904	65,875,062.7	44,248,316.0	987,241.5	160,314.3	1,045,534.3	160,237.4	292,883.4	452,200.8	2,354,998.0	57,065.0	272,600.6	15,845,671.4	4,620,400.4	3,264,605.1	3,468,068.2	203,463.1	Other business activities
741	2,730	8,703,783.2	4,400,277.3	294,290.7	35,297.6	280,698.9	38,698.5	71,530.3	120,082.2	731,773.8	22,882.6	60,511.5	5,667,739.9	963,639.2	150,737.5	174,162.3	23,428.9	Legal, accounting, book-keeping and auditing activities;
7410	2,730	8,703,783.2	4,400,277.3	294,290.7	35,297.6	280,698.9	38,698.5	71,530.3	120,082.2	731,773.8	22,882.6	60,511.5	5,667,739.9	963,639.2	150,737.5	174,162.3	23,428.9	Legal, accounting, book-keeping and auditing activities;
7411	1,333	3,095,951.3	376,585.1	118,790.6	16,952.3	62,634.8	12,602.8	29,886.7	42,143.8	265,042.5	18,057.8	11,926.5	2,141,328.4	553,364.4	70,737.2	86,561.7	15,824.5	Legal activities
7412	904	2,565,738.4	1,500,000.9	118,527.3	8,531.2	108,685.2	6,607.4	30,775.2	42,457.4	140,278.7	3,676.5	17,387.6	1,938,811.1	91,925.2	77,431.9	85,431.9	8,000.0	Accounting, book-keeping and auditing activities, tax consultancy
74120	904	2,565,738.4	1,500,000.9	118,527.3	8,531.2	108,685.2	6,607.4	30,775.2	42,457.4	140,278.7	3,676.5	17,387.6	1,938,811.1	91,925.2	77,431.9	85,431.9	8,000.0	Accounting, book-keeping and auditing activities, tax consultancy

ตาราง 4 ค่าใช้จ่ายทั้งสิ้น ค่าใช้จ่ายด้านภาษี มูลค่าสินค้าและวัตถุดิบประกอบและส่วนเปลี่ยนแปลงมูลค่าประกอบและส่วนเปลี่ยนแปลงมูลค่าประกอบสุทธิ กรุงเทพมหานคร พ.ศ. 2553 (ต่อ)

TABLE 4 TOTAL EXPENSES - NET VALUE ADDED TAX , VALUE OF STOCKS AND CHANGE IN VALUE OF BUSINESS ESTABLISHMENTS IN 2009 BY CATEGORY OF BUSINESS INDUSTRY, BANGKOK, 2010 (Cont'd)

รหัส Code	จำนวน สถาน- ประกอบ Number of establishments	รวม Total	ค่าซื้อสินค้า เพื่อการจำหน่าย และ/หรือให้บริการ Value of goods for sale or rendering services	ค่าไฟฟ้า Electricity	น้ำประปา Water supply	น้ำมัน เชื้อเพลิง Fuels	ค่าจ้าง เกี่ยวกับ ใช้บริการ อินเทอร์เน็ต Cost of internet services	ค่าจ้าง เกี่ยวกับ บริการ ซ่อมบำรุง และเครื่อง จักร Repair and maintenance of computer and machinery	ค่าเช่าอาคาร พร้อมที่ดิน อาคาร เครื่องจักร และอุปกรณ์ Rent on building, vehicles and machinery	ค่าเช่าที่ดิน land	ค่าจ้าง อื่น ๆ Other expenses	ค่าภาษี มูลค่า เพิ่ม Net value added tax	มูลค่าสินค้าและวัตถุดิบประกอบสุทธิ		ส่วน เปลี่ยนแปลง ของสินค้าและ วัตถุดิบ Change in value of stocks	ประเภทธุรกิจ Category of business industry				
													1 ม.ค. 2552 Jan. 1, 2009	31 ธ.ค. 2552 Dec 31, 2009						
7413	การวิจัยตลาดและการสำรวจทางความคิดเห็นของประชาชน	61	329,482.4	154,526.7	8,902.1	1,246.0	2,947.6	2,424.8	3,693.5	2,132.3	47,074.3	-	1,940.2	103,954.8	33,884.5	2,567.9	21,168.2	-399.6	Market research and public opinion polling	
7414	กิจกรรมการให้คำปรึกษาทางธุรกิจและการจัดการ	432	2,712,651.1	719,164.6	48,070.7	85,681.1	86,431.3	17,063.5	7,174.9	33,948.8	278,778.3	1,148.2	29,257.2	1,483,645.5	284,465.1	0.4	0.4	-	Business and management consultancy activities	
742	กิจกรรมที่สนับสนุนการขายปลีก การขาย และบริการอื่น ๆ	782	13,172,440.6	10,063,087.4	133,465.6	30,383.9	193,071.8	48,067.2	48,440.3	80,457.7	368,918.7	5,910.2	17,995.4	2,183,062.3	771,025.7	760,866.4	894,204.0	133,337.6	Architectural, engineering and other technical activities	
7421	กิจกรรมด้านสถาปัตยกรรมและการก่อสร้าง สำนักงานพิมพ์ที่ปรึกษา	686	11,816,351.1	9,367,077.2	97,759.9	27,648.5	132,331.2	42,577.4	37,519.0	65,418.7	280,817.2	5,910.2	16,100.9	1,763,330.7	649,730.1	746,424.3	875,309.8	128,885.5	Architectural and engineering activities and related technical consultancy	
7422	การทดสอบและการวิเคราะห์ทางสถิติ	96	1,356,109.6	696,010.2	35,305.7	2,735.4	60,740.6	5,489.7	10,921.3	15,039.0	108,301.5	-	1,834.5	419,731.6	121,305.6	14,442.1	18,894.1	4,452.0	Technical testing and analysis	
7423	การโฆษณา	1,497	22,515,772.2	18,656,814.0	165,240.1	28,513.7	106,005.3	31,959.8	59,216.4	44,036.2	480,176.4	16,232.8	110,875.4	2,816,702.1	888,808.7	356,943.1	872,878.5	515,935.4	Advertising	
7430	การโฆษณา	1,497	22,515,772.2	18,656,814.0	165,240.1	28,513.7	106,005.3	31,959.8	59,216.4	44,036.2	480,176.4	16,232.8	110,875.4	2,816,702.1	888,808.7	356,943.1	872,878.5	515,935.4	Advertising	
749	กิจกรรมที่สนับสนุนการขายปลีก การขาย และบริการอื่น ๆ	4,895	21,483,066.8	14,128,137.2	394,665.1	66,119.0	485,758.3	41,511.9	113,696.5	207,624.8	774,129.1	12,039.4	83,218.2	5,176,167.2	1,996,896.8	1,996,038.1	1,526,823.4	-469,234.7	Business activities n.e.c.	
7491	การส่งของและบรรจุภัณฑ์	345	16,101,382.1	973,390.6	19,556.2	7,257.5	20,741.0	5,726.7	12,208.3	31,062.8	67,415.4	-	4,720.1	468,323.4	696,590.8	0.3	0.3	-	Labour recruitment and provision of personnel	
7492	กิจกรรมการรับสินค้าและของขาด	388	643,745.9	29,621.9	44,993.8	9,755.0	63,237.8	2,793.9	53,392.5	48,566.3	19,500.4	-	14,381.5	357,502.8	348,318.4	9,604.1	9,457.9	-146.3	Investigation and security activities	
7493	กิจกรรมการทำความสะอาด	200	2,465,430.9	973,359.5	20,907.9	3,773.2	145,586.5	7,200.8	6,410.0	53,833.3	62,588.6	-	23,905.7	947,865.4	176,042.8	185,930.3	174,799.4	-11,131.0	Building-cleaning activities	
7494	กิจกรรมการถ่ายภาพ	1,317	1,707,694.9	1,101,486.0	36,771.7	6,779.4	36,203.1	4,421.7	1,870.4	17,336.0	127,808.0	-	7,248.5	367,770.3	39,241.2	671,156.1	529,722.2	-141,434.0	Photographic activities	
7495	กิจกรรมการบรรจุหีบห่อ	264	783,360.0	253,392.0	16,573.3	1,196.1	16,673.3	1,698.3	194.3	49,833.8	47,878.8	2,180.8	1,040.0	437,068.9	231,850.4	34,576.5	59,180.5	24,603.9	Packaging activities	
7499	กิจกรรมที่เกี่ยวข้อง ซึ่งได้จัดประเภทไว้ในที่อื่น	2,381	14,492,452.9	10,796,887.2	255,882.2	37,357.8	203,316.7	21,199.0	39,621.0	49,932.7	448,937.9	9,858.6	31,922.4	2,597,636.3	502,855.3	1,094,790.6	753,663.2	-341,127.5	Other business activities n.e.c.	
92	กิจกรรมนันทนาการ วัฒนธรรม และการกีฬา	4,763	35,865,767.5	22,798,395.0	1,457,215.9	123,608.0	315,230.3	126,733.5	69,102.7	504,895.2	582,480.8	99,332.2	354,238.6	9,434,535.2	2,977,429.3	4,415,803.0	3,908,555.9	-507,247.1	Recreational, cultural and sporting activities	
921	กิจกรรมนันทนาการที่ระบุไว้ในที่อื่น และการบันเทิงอื่น ๆ	727	32,331,999.9	21,587,573.2	872,566.5	55,183.0	280,687.7	59,457.9	34,577.1	252,800.6	247,354.4	87,392.2	88,897.5	8,765,519.8	2,880,547.5	929,504.1	1,072,397.4	142,893.3	Motion picture, radio and television and other entertainment activities	
9211	การผลิตและการจำหน่ายภาพยนตร์และวิดีโอ	207	3,529,945.8	2,700,203.0	22,501.2	2,680.1	18,967.4	2,593.0	1,640.8	13,311.7	101,915.8	1,064.6	11,962.5	653,195.5	474,336.3	543,763.7	307,086.1	-236,677.6	Motion picture and video production and distribution	
9212	การฉายภาพยนตร์	46	3,456,630.7	2,297,461.5	483,699.8	40,255.4	1,569.6	11,861.8	116,038.4	-	86,046.7	65,899.5	341,964.1	663,099.9	82,568.0	39,291.8	82,568.0	-43,276.2	Motion picture projection	
9213	กิจกรรมด้านวิทยุและโทรทัศน์	229	24,590,704.4	16,086,674.4	351,565.8	10,331.3	250,617.8	44,929.2	21,071.3	92,469.2	130,943.6	-	8,654.0	7,593,647.8	1,700,211.2	30,1923.2	724,870.4	422,947.2	Radio and television activities	
9214	กิจกรรมด้านศิลปะการแสดง ดนตรี และสิ่งอื่น ๆ	201	724,379.9	489,076.7	12,431.6	1,550.1	6,877.9	1,639.3	31.2	30,981.3	4,691.0	270.9	1,997.4	176,308.0	41,646.5	1,249.2	1,149.2	-100.0	Dramatic arts, music and other arts activities	
9219	กิจกรรมด้านนันทนาการที่ระบุไว้ในที่อื่น	44	30,339.1	14,157.7	2,568.0	366.0	2,655.0	-	-	9,804.0	404.4	384.0	-	1,233.6	-	-	-	-	Other entertainment activities n.e.c.	
922	กิจกรรมของสำนักข่าว	10	148,663.8	94,732.4	2,853.5	534.7	-	123.9	-	11,321.0	-	-	39,098.3	3,512.1	1,123.9	1,402.3	278.4	278.4	News agency activities	
9220	กิจกรรมของสำนักข่าว	10	148,663.8	94,732.4	2,853.5	534.7	-	123.9	-	11,321.0	-	-	39,098.3	3,512.1	1,123.9	1,402.3	278.4	278.4	News agency activities	
924	กิจกรรมการกีฬาและนันทนาการอื่น ๆ	4,026	3,385,103.8	1,116,089.4	581,795.9	67,890.3	34,542.6	67,275.6	34,401.7	252,094.6	322,805.4	11,950.0	265,341.1	629,917.1	93,369.8	3,485,175.0	2,834,756.1	-650,418.8	Sporting and other recreational activities	
9241	กิจกรรมการกีฬา	963	2,452,187.2	1,052,684.9	293,981.5	52,528.5	24,667.7	95.0	234,048.1	109,108.4	2,270.0	255,403.3	419,007.2	69,352.4	3,454,861.6	2,803,581.2	-651,280.4	2,803,581.2	Sporting activities	
9249	กิจกรรมนันทนาการอื่น ๆ	3,063	932,916.6	63,404.5	287,814.5	15,361.8	1,948.9	64,808.9	34,306.7	18,046.5	214,697.0	9,680.0	11,937.8	210,909.9	24,017.4	30,313.4	31,174.9	861.6	Other recreational activities	
93	กิจกรรมนันทนาการอื่น ๆ	26,935	5,780,851.3	1,814,187.2	1,133,065.0	213,012.8	75,931.0	676.6	4,346.0	162,643.6	162,643.6	162,643.6	162,643.6	559,326.4	351,427.3	590,343.7	509,519.5	-81,024.2	Other service activities	
930	กิจกรรมนันทนาการอื่น ๆ	26,935	5,780,851.3	1,814,187.2	1,133,065.0	213,012.8	75,931.0	676.6	4,346.0	162,643.6	162,643.6	162,643.6	162,643.6	559,326.4	351,427.3	590,343.7	509,519.5	-81,024.2	Other service activities	
9301	การซักล้าง และการย้อมสี และสิ่งอื่น ๆ	5,445	677,302.1	110,224.5	131,391.9	57,083.3	10,785.4	180.0	128.0	7,883.3	244,533.0	24,607.1	2,369.7	88,718.0	3,165.4	9,051.9	8,380.6	-671.3	Washing, cleaning and dyeing of textile and fur products	
9302	การทำความสะอาดเสริมสวยอื่น ๆ	19,251	2,796,131.1	813,853.9	528,216.2	92,098.1	99.5	2,161.0	37,558.8	1,006,973.3	-	18,379.4	296,790.9	77,424.1	493,718.4	430,445.1	-63,273.3	430,445.1	Hairdressing and other beauty treatment	
9303	การทำความสะอาดเสริมสวยอื่น ๆ	10	884.6	-	266.6	150.8	288.0	-	120.0	-	-	-	30.4	-	-	-	-	-	-	Funeral and related activities
9309	กิจกรรมการบริการอื่น ๆ ซึ่งมีได้จัดประเภทไว้ในที่อื่น	2,229	2,306,533.5	890,108.9	473,190.2	63,680.7	64,758.1	467.8	2,057.0	24,175.7	390,930.0	81,483.5	141,894.5	173,787.1	270,837.8	87,773.4	70,693.9	-17,079.5	Other service activities n.e.c.	

หมายเหตุ : D หมายถึง ห้ามทำเป็นนิยาม

Note : D means disclosure prohibited.

ตาราง 5 รายรับทั้งสิ้นของสถานประกอบการธุรกิจในปี 2552 จำแนกตามประเภทธุรกิจ กรุงเทพมหานคร พ.ศ. 2553  
TABLE 5 TOTAL RECEIPTS OF BUSINESS ESTABLISHMENTS IN 2009 BY CATEGORY OF BUSINESS INDUSTRY, BANGKOK, 2010

รหัส Code	ประเภทธุรกิจ	จำนวน สถาน - ประกอบ Number of establishments	รวม Total	รายรับจากการขายสินค้าและบริการ Receipts from sales of goods and services		รายรับจาก การให้เช่าที่ดิน Receipts from rent on land	รายรับจากการให้เช่า อาคาร อากาศพร้อม ที่ดิน ยานพาหนะ เครื่องจักรและ เครื่องมืออาลา Receipts from rent on building, vehicles and machinery		ดอกเบี้ยรับ/ เงินปันผลรับ Interest/ Dividend		กำไรจากการ เปลี่ยนแปลง อัตรา แลกเปลี่ยน Gain from currency exchange		รายรับอื่นๆ Other receipts	Category of business industry
				รวม Total	รายรับ ผ่านเว็บไซต์ Online sales		รวม Total	รับจาก อาคาร building	รับจาก ยานพาหนะ vehicles	รับจาก เครื่องจักรและ เครื่องมืออาลา and machinery	รับจาก ดอกเบี้ย Interest	รับจาก เงินปันผล Dividend		
	<b>รวม</b>	241,528	4,463,077,466.1	4,360,872,085.3	5,566,110.4	1,607,803.5	28,734,143.3	26,578,472.4	6,238,394.2	39,046,567.4			<b>Total</b>	
50	การขาย การบำรุงรักษา และการซ่อมแซมยานยนต์ และรถจักรยานยนต์ รวมทั้งการขายปลีกน้ำมันเชื้อเพลิงรถยนต์	17,786	1,122,205,050.3	1,104,975,790.5	-	-	3,654,496.3	3,265,678.9	210,962.9	10,098,121.8			Sale, maintenance and repair of motor vehicles and motorcycles; retail sale of automotive fuel	
501	การขายยานยนต์	1,531	207,005,856.3	196,560,859.0	-	-	497,831.2	1,723,589.3	21,163.5	8,202,413.3			Sole of motor vehicles	
5010	การขายยานยนต์	1,531	207,005,856.3	196,560,859.0	-	-	497,831.2	1,723,589.3	21,163.5	8,202,413.3			Sale of motor vehicles	
502	การบำรุงรักษาและการซ่อมแซมยานยนต์	8,124	32,517,022.0	31,560,044.0	-	-	-	12,470.3	-	944,507.7			Maintenance and repair of motor vehicles	
5020	การบำรุงรักษาและการซ่อมแซมยานยนต์	8,124	32,517,022.0	31,560,044.0	-	-	-	12,470.3	-	944,507.7			Maintenance and repair of motor vehicles	
503	การขายอะไหล่ยานยนต์และชิ้นส่วนอุปกรณ์ที่เกี่ยวข้อง	4,012	28,861,234.7	28,511,141.5	-	-	8,953.3	157,726.3	7,391.3	176,022.4			Sale of motor vehicle parts and accessories	
5030	การขายอะไหล่ยานยนต์และชิ้นส่วนอุปกรณ์ที่เกี่ยวข้อง	4,012	28,861,234.7	28,511,141.5	-	-	8,953.3	157,726.3	7,391.3	176,022.4			Sale of motor vehicle parts and accessories	
504	การขาย การบำรุงรักษา และการซ่อมแซมรถจักรยานยนต์ อะไหล่และชิ้นส่วนอุปกรณ์ที่เกี่ยวข้อง	3,090	27,622,080.7	27,079,403.2	-	-	390.0	27,793.9	178.0	514,315.7			Sole, maintenance and repair of motorcycles and related parts and accessories	
5040	การขาย การบำรุงรักษา และการซ่อมแซมรถจักรยานยนต์ อะไหล่และชิ้นส่วนอุปกรณ์ที่เกี่ยวข้อง	3,090	27,622,080.7	27,079,403.2	-	-	390.0	27,793.9	178.0	514,315.7			Sale, maintenance and repair of motorcycles and related parts and accessories	
505	การขายปลีกน้ำมันเชื้อเพลิงรถยนต์	1,029	826,198,856.5	821,264,342.8	-	-	3,147,321.8	1,344,099.2	182,230.0	260,862.8			Retail sale of automotive fuel	
5050	การขายปลีกน้ำมันเชื้อเพลิงรถยนต์	1,029	826,198,856.5	821,264,342.8	-	-	3,147,321.8	1,344,099.2	182,230.0	260,862.8			Retail sale of automotive fuel	
51	การขายส่งและค้าปลีกยานยนต์ ยกเว้นยานยนต์ และรถจักรยานยนต์	21,502	2,113,526,737.5	2,088,086,520.9	4,043,574.2	892,428.1	3,868,085.3	4,280,011.9	4,458,992.6	11,940,698.7			Wholesale trade and commission trade, except of motor vehicles and motorcycles	
511	การขายส่งโดยได้รับค่าธรรมเนียมตอบแทน หรือโดยการที่สัญญาจ้าง	426	34,048,165.0	33,684,822.9	-	-	1,995.8	141,865.3	19,118.4	200,362.7			Wholesale on a fee or contract basis	
5110	การขายส่งโดยได้รับค่าธรรมเนียมตอบแทน หรือโดยการที่สัญญาจ้าง	426	34,048,165.0	33,684,822.9	-	-	1,995.8	141,865.3	19,118.4	200,362.7			Wholesale on a fee or contract basis	

(พันบาท In Thousand Baht)

ตาราง 5 รายรับทั้งสิ้นของสถานประกอบการธุรกิจในปี 2552 จำแนกตามประเภทธุรกิจ กรุงเทพมหานคร พ.ศ. 2553 (ต่อ)  
TABLE 5 TOTAL RECEIPTS OF BUSINESS ESTABLISHMENTS IN 2009 BY CATEGORY OF BUSINESS INDUSTRY, BANGKOK, 2010 (Cont'd)

รหัส Code	ประเภทธุรกิจ	จำนวน สถาน - ประกอบ Number of establishments	รวม Total	รายรับจากการขายสินค้าและบริการ Receipts from sales of goods and services		รายรับจาก การให้เช่าที่ดิน Receipts from rent on land	รายรับจากการให้เช่า อาคาร อากาศพร้อม ที่ดิน ยานพาหนะ เครื่องจักรและ เครื่องมืออาลา Receipts from rent on building, vehicles and machinery		ดอกเบี้ย/เงินปันผล Interest/ Dividend	กำไรจากการ เปลี่ยนแปลง อัตรา แลกเปลี่ยน Gain from currency exchange	รายรับอื่นๆ Other receipts	Category of business industry
				รวม Total	รายรับ ผ่านเว็บไซต์ Online sales							
512	การขายส่งวัตถุดิบทางการเกษตร สัตว์ที่มีชีวิต อาหาร เครื่องดื่ม และยาสูบ	2,948	293,404,047.6	289,660,862.1	-	-	9,960.0	324,622.6	205,011.6	3,203,591.2		Wholesale of agricultural raw materials, live animals, food, beverages and tobacco
5121	การขายส่งวัตถุดิบทางการเกษตร และสัตว์ที่มีชีวิต	452	18,114,757.5	17,933,404.4	-	-	-	11,304.6	50,536.4	119,512.1		Wholesale of agricultural raw materials and live animals
5122	การขายส่งอาหาร เครื่องดื่ม และยาสูบ	2,496	275,289,290.1	271,727,457.7	-	-	9,960.0	313,318.0	154,475.2	3,084,079.2		Wholesale of food, beverages and tobacco
513	การขายส่งของใช้ในครัวเรือน	8,826	936,930,223.1	925,891,626.0	351,272.0	-	3,443,434.8	1,273,132.1	2,875,871.1	3,446,159.2		Wholesale of household goods
5131	การขายส่งสินค้าสิ่งของ เสื้อผ้า และรองเท้า	5,116	220,355,993.0	217,705,839.1	-	-	1,373,478.7	294,421.0	403,834.6	578,419.6		Wholesale of textiles, clothing and footwear
5139	การขายส่งของใช้อื่นๆ ในครัวเรือน	3,710	716,574,230.1	708,185,786.9	351,272.0	-	2,069,956.1	978,711.1	2,472,036.4	2,867,739.6		Wholesale of other household goods
514	การขายส่งสินค้าขั้วกลางที่ไม่มีโครงการเกษตร เศษและของทิ้งที่ไม่ได้	4,675	501,531,300.4	495,475,992.4	3,692,302.1	-	855,716.5	1,890,388.7	781,444.0	2,350,779.5		Wholesale of non-agricultural intermediate products, waste and scrap
5141	การขายส่งเชื้อเพลิงที่เป็นของแข็ง ของเหลว ก๊าซ และผลิตภัณฑ์ที่เกี่ยวข้อง	356	15,667,067.6	15,659,510.0	-	-	-	7,172.3	88.3	296.9		Wholesale of solid, liquid and gaseous fuels and related products
5142	การขายส่งโลหะและแร่โลหะ	578	168,152,312.9	166,892,805.6	3,630,811.8	2,760.0	32,437.7	326,127.7	458,260.1	439,921.7		Wholesale of metals and metal ores
5143	การขายส่งวัสดุก่อสร้าง เครื่องโลหะ อุปกรณ์ที่ใช้สำหรับ การวางท่อและการทำความร้อน และเครื่องมือเครื่องใช้	1,505	81,801,310.5	81,496,886.7	61,490.4	960.0	6,443.9	41,509.5	29,954.2	225,556.1		Wholesale of construction materials, hardware, plumbing and heating equipment and supplies
5149	การขายส่งสินค้าขั้วกลางอื่นๆ เศษและของทิ้งที่ไม่ได้	2,236	235,910,609.4	231,426,790.0	-	851,996.5	138,097.6	1,515,579.2	293,141.4	1,685,004.8		Wholesale of other intermediate products, waste and scrap
515	การขายส่งเครื่องจักร เครื่องอุปกรณ และเครื่องมือเครื่องใช้	4,348	335,827,262.8	331,607,603.3	-	36,711.6	235,715.5	649,824.1	577,547.6	2,719,860.8		Wholesale of machinery, equipment and supplies
5150	การขายส่งเครื่องจักร เครื่องอุปกรณ และเครื่องมือเครื่องใช้	4,348	335,827,262.8	331,607,603.3	-	36,711.6	235,715.5	649,824.1	577,547.6	2,719,860.8		Wholesale of machinery, equipment and supplies
519	การขายส่งสินค้าประเภทอื่น ๆ	279	11,785,738.7	11,765,614.2	-	-	-	179.2	-	19,945.3		Other wholesale
5190	การขายส่งสินค้าประเภทอื่น ๆ	279	11,785,738.7	11,765,614.2	-	-	-	179.2	-	19,945.3		Other wholesale
52	การขายปลีก ยกเว้นยานยนต์และรถจักรยานยนต์ รวมทั้ง การซ่อมแซมของใช้ส่วนบุคคลและของใช้ในครัวเรือน	99,068	671,479,985.8	651,012,117.7	1,086,110.8	48,512.0	10,755,256.0	5,691,966.8	417,148.8	3,554,984.5		Retail trade, except of motor vehicles and motorcycles; repair of personal and household goods
521	การขายปลีกในร้านค้าทั่วไป	40,146	330,866,129.2	317,595,785.1	-	7,380.0	10,620,836.4	214,394.6	100.1	2,427,632.9		Non-specialized retail trade
5211	การขายปลีกอาหาร เครื่องดื่ม หรือยาสูบ เป็นสินค้าหลัก	30,316	298,699,654.8	286,041,768.0	-	-	10,518,677.9	131,159.2	100.1	2,007,949.5		Retail sale in non-specialized stores with food, beverages or tobacco predominating

(พันบาท In Thousand Baht)

ตาราง 5 รายรับทั้งสิ้นของสถานประกอบการธุรกิจในปี 2552 จำแนกตามประเภทธุรกิจ กรุงเทพมหานคร พ.ศ. 2553 (ต่อ)  
TABLE 5 TOTAL RECEIPTS OF BUSINESS ESTABLISHMENTS IN 2009 BY CATEGORY OF BUSINESS INDUSTRY, BANGKOK, 2010 (Cont'd)

รหัส Code	ประเภทธุรกิจ	จำนวน สถาน - ประกอบ Number of establishments	รวม Total	รายรับจากการขายสินค้าและบริการ Receipts from sales of goods and services		รายรับจาก การให้เช่าที่ดิน Receipts from rent on land	รายรับจากการให้เช่า อาคาร อากาศพร้อม ที่ดิน ยานพาหนะ เครื่องจักรและ เครื่องมือต่าง ๆ Receipts from rent on building, vehicles and machinery		ดอกเบี้ยรับ/ เงินปันผลรับ Interest/ Dividend	กำไรจากการ เปลี่ยนแปลง อัตรา แลกเปลี่ยน Gain from currency exchange	รายรับอื่นๆ Other receipts	Category of business industry
				รวม Total	ผ่านเว็บไซต์ Online sales							
5219	การขายปลีกสินค้าทั่วไปอื่นๆ	9,830	32,166,474.4	-	7,380.0	102,158.6	83,235.3	-	419,683.4	-	419,683.4	Other retail sale in non-specialized stores
522	การขายปลีกอาหาร เครื่องดื่มและยาสูบ ในร้านเฉพาะอย่างของสินค้าอื่น ๆ	3,438	28,395,623.5	-	-	17,826.9	250,466.0	30,215.6	80,539.6	-	80,539.6	Retail sale of food, beverages and tobacco in specialized stores
5220	การขายปลีกอาหาร เครื่องดื่มหรือยาสูบในร้าน เฉพาะอย่างของสินค้าอื่น ๆ	3,438	28,395,623.5	-	-	17,826.9	250,466.0	30,215.6	80,539.6	-	80,539.6	Retail sale of food, beverages and tobacco in specialized stores
523	การขายปลีกสินค้าใหม่อื่น ๆ ในร้านเฉพาะอย่างของสินค้าอื่น ๆ	49,547	267,385,057.9	-	41,132.0	116,592.7	191,924.3	325,898.0	981,908.9	-	981,908.9	Other retail trade of new goods in specialized stores
5231	การขายปลีกสินค้าทางกลกรรมและเวทภัณฑ์ เครื่องสำอาง และเครื่องประดับร่างกายหรือประติมากรรม	4,714	24,705,232.6	-	-	-	3,360.6	-	6,869.2	-	6,869.2	Retail sale of pharmaceutical and medical goods, cosmetic and toilet articles
5232	การขายปลีกสินค้าสิ่งทอ เสื้อผ้า รองเท้า และเครื่องหนัง	14,503	50,519,840.5	-	-	-	105,756.0	26,409.9	73,236.8	-	73,236.8	Retail sale of textiles, clothing, footwear and leather goods
5233	การขายปลีกเครื่องใช้ สิ่งของและอุปกรณ์ที่ใช้ในครัวเรือน	5,923	27,210,003.5	-	-	88,596.4	24,509.8	26,875.7	355,585.6	-	355,585.6	Retail sale of household appliances, articles and equipment
5234	การขายปลีกเครื่องโลหะ สีทาและกระจก	4,913	34,091,467.8	-	-	17,736.5	16,136.8	89,194.2	107,302.2	-	107,302.2	Retail sale of hardware, paints and glass
5239	การขายปลีกสินค้าอื่นๆ ในร้านเฉพาะอย่างของสินค้าอื่น ๆ	19,494	130,858,513.5	-	41,132.0	10,259.8	42,161.0	52,561.1	438,915.2	-	438,915.2	Other retail sale in specialized stores
524	การขายปลีกของที่ใช้แล้วในร้าน	1,299	7,569,061.9	-	-	2,585,986.7	4,979,545.0	3,530.3	-	-	-	Retail sale of second-hand goods in stores
5240	การขายปลีกของที่ใช้แล้วในร้าน	1,299	7,569,061.9	-	-	2,585,986.7	4,979,545.0	3,530.3	-	-	-	Retail sale of second-hand goods in stores
525	การขายปลีกสินค้าโดยไม่มีร้าน	106	35,626,347.7	1,035,771.7	-	-	53,515.6	57,404.8	64,903.1	-	64,903.1	Retail trade not in stores
5251	การขายปลีกโดยสถานประกอบการที่รับส่งสินค้าทางไปรษณีย์	14	190,947.7	189,493.3	3,900.1	-	626.2	-	828.3	-	828.3	Retail sale via mail order houses
5259	การขายปลีกสินค้าอื่น ๆ โดยไม่มีร้าน	92	35,435,399.9	1,031,871.6	-	-	52,889.4	57,404.8	64,074.8	-	64,074.8	Other non-store retail sale
526	การซ่อมแซมของใช้ส่วนบุคคลและของใช้ในครัวเรือน	4,532	1,637,765.7	1,635,644.3	50,339.1	-	2,121.4	-	-	-	-	Repair of personal and household goods
5260	การซ่อมแซมของใช้ส่วนบุคคล และของใช้ในครัวเรือน	4,532	1,637,765.7	1,635,644.3	50,339.1	-	2,121.4	-	-	-	-	Repair of personal and household goods
55	โรงแรมและภัตตาคาร	36,735	141,972,658.1	132,049,316.0	406,916.3	2,223.7	703,141.0	94,520.7	4,494,623.1	-	4,494,623.1	Hotels and restaurants
551	โรงแรม ค่ายพัก และที่พักชั่วคราว	2,503	57,682,550.9	48,362,078.6	406,916.3	2,223.7	421,366.0	93,950.0	4,345,506.5	-	4,345,506.5	Hotels; camping sites and other provision of short-stay accommodation
5510	โรงแรม ค่ายพัก และที่พักชั่วคราว	2,503	57,682,550.9	48,362,078.6	406,916.3	2,223.7	421,366.0	93,950.0	4,345,506.5	-	4,345,506.5	Hotels; camping sites and other provision of short-stay accommodation

(พันบาท In Thousand Baht)

ตาราง 5 รายรับทั้งสิ้นของสถานประกอบการธุรกิจในปี 2552 จำแนกตามประเภทธุรกิจ กรุงเทพมหานคร พ.ศ. 2553 (ต่อ)  
TABLE 5 TOTAL RECEIPTS OF BUSINESS ESTABLISHMENTS IN 2009 BY CATEGORY OF BUSINESS INDUSTRY, BANGKOK, 2010 (Cont'd)

รหัส Code	ประเภทธุรกิจ	จำนวน สถาน - ประกอบ Number of establishments	รวม Total	รายรับจากการขายสินค้าและบริการ Receipts from sales of goods and services		รายรับจาก การให้เช่าที่ดิน Receipts from rent on land	รายรับจากการให้เช่า อาคาร อากาศพร้อม ที่ดิน ยานพาหนะ เครื่องจักรและ เครื่องมืออาลา Receipts from rent on building, vehicles and machinery		ดอกเบี้ย/เงินปันผลรับ Interest/ Dividend		กำไรจากการ เปลี่ยนแปลง อัตรา แลกเปลี่ยน Gain from currency exchange		รายรับอื่นๆ Other receipts	Category of business industry
				รวม Total	ผ่านเว็บไซต์ Online sales		รวม Total	ผ่านเว็บไซต์ Online sales	ผ่านเว็บไซต์ Online sales	ผ่านเว็บไซต์ Online sales				
552	ภัตตาคาร บาร์ และโรงอาหาร	34,232	84,290,107.2	-	83,687,237.3	-	171,407.6	281,775.0	570.7	149,116.6	-	-	149,116.6	Restaurants, bars and canteens
5520	ภัตตาคาร บาร์ และโรงอาหาร	34,232	84,290,107.2	-	83,687,237.3	-	171,407.6	281,775.0	570.7	149,116.6	-	-	149,116.6	Restaurants, bars and canteens
70	กิจกรรมด้านอสังหาริมทรัพย์	21,186	136,371,742.8	-	120,471,987.9	-	664,608.2	4,425,226.9	611,470.1	4,748,332.3	-	-	4,748,332.3	Real estate activities
701	กิจกรรมด้านอสังหาริมทรัพย์ ที่เป็นของตนเอง หรือเช่าจากผู้อื่น	19,917	115,578,366.0	-	101,761,358.3	-	664,608.2	4,386,679.1	3,880,379.3	580,462.4	-	-	4,304,878.7	Real estate activities with own or leased property
7010	กิจกรรมด้านอสังหาริมทรัพย์ ที่เป็นของตนเองหรือเช่าจากผู้อื่น	19,917	115,578,366.0	-	101,761,358.3	-	664,608.2	4,386,679.1	3,880,379.3	580,462.4	-	-	4,304,878.7	Real estate activities with own or leased property
702	กิจกรรมด้านอสังหาริมทรัพย์ โดยได้รับค่าธรรมเนียมตอบแทน หรือโดยการทำสัญญา	1,269	20,793,376.8	-	18,710,629.6	-	-	1,063,438.2	544,847.6	31,007.8	-	-	443,453.6	Real estate activities on a fee or contract basis
7020	กิจกรรมด้านอสังหาริมทรัพย์โดยได้รับค่าธรรมเนียมตอบแทน หรือโดยการทำสัญญา	1,269	20,793,376.8	-	18,710,629.6	-	-	1,063,438.2	544,847.6	31,007.8	-	-	443,453.6	Real estate activities on a fee or contract basis
71	การให้เช่าเครื่องจักรและเครื่องมือโดยไม่มีผู้ควบคุม การใช้ของใช้ส่วนบุคคลและของใช้ในชีวิตประจำวัน	2,111	13,334,658.5	0.3	12,945,058.1	0.3	8,028.0	3,561.9	29,072.3	348,938.2	-	-	348,938.2	Renting of machinery and equipment without operator and of personal and household goods
711	การให้เช่าเครื่องอุปโภคบริโภค	366	9,272,886.7	-	8,980,984.7	-	-	2,458.8	-	289,443.2	-	-	289,443.2	Renting of transport equipment
7111	การให้เช่าเครื่องอุปโภคบริโภคประเภทขนส่ง	364	9,269,269.1	-	8,977,367.0	-	-	2,458.8	-	289,443.2	-	-	289,443.2	Renting of land transport equipment
7112	การให้เช่าเครื่องอุปโภคบริโภคประเภทขนส่งทางน้ำ	2	D	D	D	D	D	D	D	D	D	D	D	Renting of water transport equipment
712	การให้เช่าเครื่องจักรและเครื่องมือทางการเกษตร	157	2,140,221.9	0.3	2,068,295.8	0.3	8,028.0	662.1	29,072.3	34,163.6	-	-	34,163.6	Renting of other machinery and equipment
7121	การให้เช่าเครื่องจักรและเครื่องมือทางการเกษตร	2	D	D	D	D	D	D	D	D	D	D	D	Renting of agricultural machinery and equipment
7122	การให้เช่าเครื่องจักรและเครื่องมือที่ใช้ในงานก่อสร้าง และงานวิศวกรรมโยธา	42	446,700.1	-	445,662.3	-	-	-	-	1,037.8	-	-	1,037.8	Renting of construction and civil engineering machinery and equipment
7123	การให้เช่าเครื่องจักรและเครื่องมือที่ใช้ในสำนักงาน (รวมทั้งเครื่องคอมพิวเตอร์)	13	634,684.3	-	577,414.2	-	-	228.7	29,045.3	27,996.0	-	-	27,996.0	Renting of office machinery and equipment (including computers)
7129	การให้เช่าเครื่องจักรและเครื่องมืออื่น ๆ ซึ่งมิได้จัดประเภทไว้ในที่อื่น	100	1,028,990.1	0.3	1,015,743.0	0.3	8,028.0	62.2	27.0	5,129.9	-	-	5,129.9	Renting of other machinery and equipment n.e.c.

(พันบาท ใน Thousand Baht)



ตาราง 5 รายรับทั้งสิ้นของสถานประกอบการธุรกิจในปี 2552 จำแนกตามประเภทธุรกิจ กรุงเทพมหานคร พ.ศ. 2553 (ต่อ)

TABLE 5 TOTAL RECEIPTS OF BUSINESS ESTABLISHMENTS IN 2009 BY CATEGORY OF BUSINESS INDUSTRY, BANGKOK, 2010 (Cont'd)

รหัส Code	ประเภทธุรกิจ	จำนวน สถาน - ประกอบ Number of establishments	รวม Total	รายรับจากการขายสินค้าและบริการ Receipts from sales of goods and services		รายรับจาก การให้เช่าที่ดิน Receipts from rent on land	รายรับจากการให้เช่า อาคาร อากาศพร้อม ที่ดิน ยานพาหนะ เครื่องจักรและ เครื่องมืออาลา Receipts from rent on building, vehicles and machinery		ดอกเบี้ย/ เงินปันผลรับ Interest/ Dividend	กำไรจากการ เปลี่ยนแปลง อัตรา แลกเปลี่ยน Gain from currency exchange	รายรับอื่นๆ Other receipts	Category of business industry
				รวม Total	รายรับ ผ่านเว็บไซต์ Online sales							
713	การให้เช่าอสังหาริมทรัพย์และของใช้ในครัวเรือน ซึ่งมีได้จัดประเภทไว้ในที่อื่น	1,588	1,921,549.9	1,895,777.6	-	-	-	440.9	-	-	25,331.4	Renting of personal and household goods n.e.c.
7130	การให้เช่าของใช้ส่วนบุคคลและของใช้ในครัวเรือน ซึ่งมีได้จัดประเภทไว้ในที่อื่น	1,588	1,921,549.9	1,895,777.6	-	-	-	440.9	-	-	25,331.4	Renting of personal and household goods n.e.c.
72	กิจกรรมด้านคอมพิวเตอร์และกิจการที่เกี่ยวข้อง	1,515	37,191,776.5	36,502,946.8	29,508.9	-	13,622.6	181,132.5	65,707.6	428,367.1	-	Computer and related activities
721	การให้คำปรึกษากับคอมพิวเตอร์	221	12,665,280.8	12,543,035.6	-	-	8,042.6	23,176.8	11,021.5	80,004.3	-	Hardware consultancy
7210	การให้คำปรึกษากับคอมพิวเตอร์	221	12,665,280.8	12,543,035.6	-	-	8,042.6	23,176.8	11,021.5	80,004.3	-	Hardware consultancy
722	การให้คำปรึกษากับซอฟต์แวร์และการจัดหา	447	11,909,236.4	11,588,422.5	-	-	-	20,522.8	28,540.1	271,751.0	-	Software consultancy and supply
7220	การให้คำปรึกษากับซอฟต์แวร์ และการจัดหา	447	11,909,236.4	11,588,422.5	-	-	-	20,522.8	28,540.1	271,751.0	-	Software consultancy and supply
723	การประมวลผลข้อมูล	92	859,156.0	813,175.3	-	-	-	22,356.9	22,611.1	1,012.8	-	Data processing
7230	การประมวลผลข้อมูล	92	859,156.0	813,175.3	-	-	-	22,356.9	22,611.1	1,012.8	-	Data processing
724	กิจกรรมด้านฐานข้อมูล	91	4,449,501.5	4,310,326.1	29,508.9	-	-	108,720.6	1,908.6	28,546.3	-	Data base activities
7240	กิจกรรมด้านฐานข้อมูล	91	4,449,501.5	4,310,326.1	29,508.9	-	-	108,720.6	1,908.6	28,546.3	-	Data base activities
725	การบำรุงรักษาและซ่อมแซมเครื่องจักรสำนักงาน เครื่องทำบัญชี และเครื่องคำนวณ	636	6,757,178.6	6,697,029.1	-	-	5,580.0	5,890.5	1,626.3	47,052.7	-	Maintenance and repair of office, accounting and computing machinery
7250	การบำรุงรักษาและซ่อมแซมเครื่องจักรสำนักงาน เครื่องทำบัญชี และเครื่องคำนวณ	636	6,757,178.6	6,697,029.1	-	-	5,580.0	5,890.5	1,626.3	47,052.7	-	Maintenance and repair of office, accounting and computing machinery
729	กิจกรรมอื่น ๆ ที่เกี่ยวข้องกับคอมพิวเตอร์	28	551,423.1	550,958.2	-	-	-	464.9	-	-	-	Other computer related activities
7290	กิจกรรมอื่น ๆ ที่เกี่ยวข้องกับคอมพิวเตอร์	28	551,423.1	550,958.2	-	-	-	464.9	-	-	-	Other computer related activities
73	การวิจัยและการพัฒนา	23	1,545,443.6	1,522,073.9	-	-	-	447.8	-	22,921.9	-	Research and development
731	การวิจัยและการพัฒนาการทดลองทางด้านวิทยาศาสตร์ธรรมชาติและวิศวกรรม	14	1,459,605.7	1,439,836.0	-	-	-	447.8	-	19,321.9	-	Research and development on natural sciences
7310	การวิจัยและการพัฒนาการทดลองด้านวิทยาศาสตร์ธรรมชาติและวิศวกรรม	14	1,459,605.7	1,439,836.0	-	-	-	447.8	-	19,321.9	-	Research and development on natural sciences

(พันบาท In Thousand Baht)

ตาราง 5 รายรับทั้งสิ้นของสถานประกอบการธุรกิจในปี 2552 จำแนกตามประเภทธุรกิจ กรุงเทพมหานคร พ.ศ. 2553 (ต่อ)  
TABLE 5 TOTAL RECEIPTS OF BUSINESS ESTABLISHMENTS IN 2009 BY CATEGORY OF BUSINESS INDUSTRY, BANGKOK, 2010 (Cont'd)

รหัส Code	ประเภทธุรกิจ	จำนวน สถาน - ประกอบ Number of establishments	รวม Total	รายรับจากการขายสินค้าและบริการ Receipts from sales of goods and services		รายรับจาก การให้เช่าที่ดิน Receipts from rent on land	รายรับจากการให้เช่า อาคาร อากาศพร้อม ที่ดิน ยานพาหนะ เครื่องจักรและ เครื่องมืออาลา Receipts from rent on building, vehicles and machinery		ดอกเบี้ย/ เงินปันผลรับ Interest/ Dividend	กำไรจากการ เปลี่ยนแปลง อัตรา แลกเปลี่ยน Gain from currency exchange	รายรับอื่นๆ Other receipts	Category of business industry
				รวม Total	รายรับ ผ่านเว็บไซต์ Online sales							
732	การวิจัยและการพัฒนาทางด้านการเกษตร และมนุษยศาสตร์	9	85,837.9	-	82,237.9	-	-	-	-	-	3,600.0	Research and development on social sciences and humanities
7320	การวิจัยและการพัฒนาทางด้านการเกษตร และมนุษยศาสตร์	9	85,837.9	-	82,237.9	-	-	-	-	-	3,600.0	Research and development on social sciences and humanities
74	กิจกรรมด้านธุรกิจอื่น ๆ	9,904	146,816,001.4	-	140,211,081.4	31.6	67,901.2	4,142,417.9	265,005.2	2,129,564.0		Other business activities
741	กิจกรรมด้านกฎหมาย การบัญชี และการตรวจสอบบัญชี การให้บริการด้านภาษี การวิจัยตลาด และการสำรวจ ความคิดเห็นของประชาชน การให้บริการทางธุรกิจ และการจัดการ	2,730	32,711,274.4	-	27,247,490.5	31.4	63,869.2	4,024,504.1	143,227.0	1,232,152.2		Legal, accounting, book-keeping and auditing activities; tax consultancy; market research and public opinion polling business and management consultancy
7411	กิจกรรมด้านกฎหมาย	1,333	14,393,615.9	-	13,985,399.8	-	-	224,192.6	124,400.1	59,623.4		Legal activities
7412	กิจกรรมการบัญชี การทำบัญชี และการตรวจสอบบัญชี การให้บริการด้านภาษี	904	10,098,775.7	-	5,103,979.8	31.4	63,869.2	3,794,762.9	-	1,136,132.4		Accounting, book-keeping and auditing activities, tax consultancy
7413	การวิจัยตลาดและการสำรวจความคิดเห็นของประชาชน	61	1,132,263.5	-	1,131,518.9	-	-	190.1	4.0	550.6		Market research and public opinion polling
7414	กิจกรรมการให้บริการทางธุรกิจและการจัดการ	432	7,086,619.3	-	7,026,592.0	-	-	5,358.6	18,822.9	35,845.7		Business and management consultancy activities
742	กิจกรรมด้านสถาปัตยกรรม วิศวกรรม และเทคนิคอื่น ๆ	782	26,280,571.2	-	26,092,384.1	-	4,032.0	50,541.8	79,954.5	53,658.9		Architectural, engineering and other technical activities
7421	กิจกรรมด้านสถาปัตยกรรมและวิศวกรรม และการให้ คำปรึกษาด้านเทคนิคที่เกี่ยวข้อง	686	22,608,659.3	-	22,434,026.6	-	4,032.0	48,431.7	79,482.2	42,686.8		Architectural and engineering activities and related technical consultancy
7422	การทดสอบและการวิเคราะห์ทางเทคนิค	96	3,671,911.9	-	3,658,357.5	-	-	2,110.0	472.2	10,972.1		Technical testing and analysis
743	การโฆษณา	1,497	32,324,593.8	-	31,558,416.6	-	-	36,946.0	30,753.1	698,478.1		Advertising
7430	การโฆษณา	1,497	32,324,593.8	-	31,558,416.6	-	-	36,946.0	30,753.1	698,478.1		Advertising
749	กิจกรรมด้านธุรกิจ ซึ่งมีได้ทั้งประเภทไม่มีที่อื่น	4,895	55,499,561.9	-	55,312,790.3	0.2	-	30,426.1	11,070.6	145,274.7		Business activities n.e.c.
7491	การจัดหางานและการสรรหาบุคลากร	345	13,178,965.9	-	13,156,241.9	-	-	5,294.5	-	17,429.6		Labour recruitment and provision of personnel
7492	กิจกรรมด้านการสืบสวนและการรักษาความปลอดภัย	388	7,490,435.1	-	7,479,179.6	-	-	2,285.4	-	8,970.0		Investigation and security activities
7493	กิจกรรมการทำความสะอาดอาคาร	200	7,145,436.2	-	7,115,656.4	0.2	-	244.4	635.2	28,900.0		Building-cleaning activities
7494	กิจกรรมการถ่ายภาพ	1,317	3,482,817.8	-	3,473,761.7	-	-	159.3	-	8,896.7		Photographic activities

(พันบาท In Thousand Baht)

ตาราง 5 รายรับทั้งสิ้นของสถานประกอบการธุรกิจในปี 2552 จำแนกตามประเภทธุรกิจ กรุงเทพมหานคร พ.ศ. 2553 (ต่อ)

TABLE 5 TOTAL RECEIPTS OF BUSINESS ESTABLISHMENTS IN 2009 BY CATEGORY OF BUSINESS INDUSTRY, BANGKOK, 2010 (Cont'd)

(พันบาท In Thousand Baht)

รหัส Code	ประเภทธุรกิจ	จำนวน สถาน - ประกอบ การ Number of establishments	รวม Total	รายรับจากการขายสินค้าและบริการ Receipts from sales of goods and services		รายรับจาก การให้เช่าที่ดิน Receipts from rent on land	รายรับจากการให้เช่า อาคาร อากาศพร้อม ที่ดิน ยานพาหนะ เครื่องจักรและ เครื่องมืออาลา Receipts from rent on building, vehicles and machinery		ดอกเบี้ยรับ/ เงินปันผลรับ Interest/ Dividend	กำไรจากการ เปลี่ยนแปลง อัตรา แลกเปลี่ยน Gain from currency exchange	รายรับอื่นๆ Other receipts	Category of business industry
				รวม Total	รายรับ ผ่านเว็บไซต์ Online sales							
7495	กิจกรรมการบรรจุหีบห่อ	264	1,117,823.7	-	1,117,420.5	-	-	372.4	-	-	30.9	Packaging activities
7499	กิจกรรมธุรกิจอื่นๆ ซึ่งมีได้จัดประเภทไว้ในที่อื่น	2,381	23,084,083.2	-	22,970,530.2	-	-	22,070.0	10,435.5	81,047.5	-	Other business activities n.e.c.
92	กิจกรรมบันเทิง การพักผ่อน และกีฬา	4,763	67,089,194.6	-	61,643,340.5	-	274,483.1	3,864,559.6	85,513.9	1,221,297.5	-	Recreational, cultural and sporting activities
921	กิจกรรมด้านภาพยนตร์ วิทยุ โทรทัศน์ และการบันเทิงอื่น ๆ	727	59,097,798.8	-	53,989,100.5	-	29,927.1	3,863,613.2	85,467.7	1,129,690.3	-	Motion picture, radio and television and other entertainment activities
9211	การผลิตและการจำหน่ายภาพยนตร์และวิดีโอ	207	6,837,988.9	-	6,740,928.2	-	11,954.7	59,113.0	-	25,993.1	-	Motion picture and video production and distribution
9212	การฉายภาพยนตร์	46	4,355,697.0	-	3,997,320.1	-	-	6,020.8	-	352,356.1	-	Motion picture projection
9213	กิจกรรมด้านวิทยุและโทรทัศน์	229	46,438,568.0	-	41,815,749.9	-	12,396.0	3,791,693.5	84,847.6	733,880.9	-	Radio and television activities
9214	กิจกรรมด้านศิลปะการแสดง ดนตรี และศิลปะอื่น ๆ	201	1,380,960.5	-	1,350,517.9	-	5,576.4	6,785.9	620.1	17,460.2	-	Dramatic arts, music and other arts activities
9219	กิจกรรมด้านความบันเทิงอื่นๆ ซึ่งมิได้จัดประเภทไว้ในที่อื่น	44	84,584.4	-	84,584.4	-	-	-	-	-	-	Other entertainment activities n.e.c.
922	กิจกรรมของสำนักข่าว	10	243,897.3	-	243,897.3	-	-	-	-	-	-	News agency activities
9220	กิจกรรมของสำนักข่าว	10	243,897.3	-	243,897.3	-	-	-	-	-	-	New agency activities
924	กิจกรรมการกีฬาและนันทนาการอื่น ๆ	4,026	7,747,498.5	-	7,410,342.7	-	244,556.0	946.4	46.2	91,607.1	-	Sporting and other recreational activities
9241	กิจกรรมการกีฬา	963	5,170,941.9	-	4,846,691.4	-	231,893.4	749.9	-	91,607.1	-	Sporting activities
9249	กิจกรรมนันทนาการอื่น ๆ	3,063	2,576,556.6	-	2,563,651.3	-	12,662.6	196.5	46.2	-	-	Other recreational activities
93	กิจกรรมด้านทการบริการอื่น ๆ	26,935	11,544,217.2	-	11,451,851.6	-	13,320.0	20,327.1	-	58,718.4	-	Other service activities
930	กิจกรรมด้านการบริการอื่น ๆ	26,935	11,544,217.2	-	11,451,851.6	-	13,320.0	20,327.1	-	58,718.4	-	Other service activities
9301	การบริการซักล้าง และการซักแห้ง ผลิตภัณฑ์สิ่งทอและขนสัตว์	5,445	1,355,223.5	-	1,354,911.5	-	-	312.0	-	-	-	Washing, cleaning and dyeing of textile and fur products
9302	การแต่งผมและการเสริมสวยอื่น ๆ	19,251	5,591,155.2	-	5,588,236.8	-	-	2,873.1	-	45.3	-	Hairstressing and other beauty treatment
9303	การทำศพและกิจกรรมที่เกี่ยวข้อง	10	1,469.0	-	1,469.0	-	-	-	-	-	-	Funeral and related activities
9309	กิจกรรมการบริการอื่นๆ ซึ่งมิได้จัดประเภทไว้ในที่อื่น	2,229	4,596,369.5	-	4,507,234.4	-	13,320.0	17,142.0	-	58,673.1	-	Other service activities n.e.c.

หมายเหตุ : D หมายถึง ตัวเลขที่ไม่เปิดเผย

Note : D means disclosure prohibited.

ตาราง 6 มูลค่าตามบัญชีของสินทรัพย์ถาวร ณ วันที่ 1 มกราคม 2552 จำแนกตามประเภทธุรกิจ กรุงเทพมหานคร พ.ศ. 2553

TABLE 6 BOOK VALUE OF FIXED ASSETS AS OF JANUARY 1, 2009 BY CATEGORY OF BUSINESS INDUSTRY, BANGKOK, 2010

รหัส Code	ประเภทธุรกิจ Number of establishments	จำนวน Number of establishments	มูลค่าสินทรัพย์ถาวร ณ วันที่ 1 มกราคม 2009 Book value of fixed assets 1 Jan. 2009										รวม Total	Category of business industry
			ที่ดิน Land	อาคารและ สิ่งก่อสร้าง Building and construction	เครื่องจักร Machinery	ยานพาหนะ Vehicles	เครื่องใช้ สำนักงาน Office appliances	เครื่องมือ อื่นๆ Equipment	ซอฟต์แวร์ Software	สินทรัพย์ ถาวรอื่น ๆ Other fixed assets				
50	การขาย การบำรุงรักษา และการซ่อมแซมยานยนต์ และรถจักรยานยนต์ รวมทั้งการขายสินค้าในเชิงพาณิชย์	17,786	81,553,186.8	23,905,282.7	29,357,129.6	6,778,987.8	12,717,097.9	4,301,711.4	1,640,100.4	2,693,553.0	2,583,523.9	2,583,523.9	Sale, maintenance and repair of motor vehicles and motorcycles; retail sale of automotive fuel	
501	การขายยานยนต์	1,531	31,751,541.0	13,327,951.3	10,813,977.7	333,154.9	2,190,360.0	2,396,219.2	268,301.9	123,340.0	2,298,236.0	2,298,236.0	Sale of motor vehicles	
5010	การขายยานยนต์	1,531	31,751,541.0	13,327,951.3	10,813,977.7	333,154.9	2,190,360.0	2,396,219.2	268,301.9	123,340.0	2,298,236.0	2,298,236.0	Sale of motor vehicles	
502	การบำรุงรักษาและการซ่อมแซมยานยนต์	8,124	15,890,554.6	3,291,519.0	5,911,972.7	2,592,240.1	2,763,639.6	602,751.1	601,862.9	18,887.6	107,681.6	107,681.6	Maintenance and repair of motor vehicles	
5020	การบำรุงรักษาและการซ่อมแซมยานยนต์	8,124	15,890,554.6	3,291,519.0	5,911,972.7	2,592,240.1	2,763,639.6	602,751.1	601,862.9	18,887.6	107,681.6	107,681.6	Maintenance and repair of motor vehicles	
503	การขายอะไหล่ยานยนต์และชิ้นส่วนอุปกรณ์ที่เกี่ยวข้อง	4,012	16,335,977.3	5,132,115.9	5,475,312.4	585,260.4	4,178,294.5	505,954.0	446,982.0	5,188.5	6,869.6	6,869.6	Sale of motor vehicle parts and accessories	
5030	การขายอะไหล่ยานยนต์และชิ้นส่วนอุปกรณ์ที่เกี่ยวข้อง	4,012	16,335,977.3	5,132,115.9	5,475,312.4	585,260.4	4,178,294.5	505,954.0	446,982.0	5,188.5	6,869.6	6,869.6	Sale of motor vehicle parts and accessories	
504	การขาย การบำรุงรักษา และการซ่อมแซมรถจักรยานยนต์ อะไหล่และชิ้นส่วนอุปกรณ์ที่เกี่ยวข้อง	3,090	5,914,183.6	921,817.6	1,803,349.9	811,941.9	2,051,800.7	159,081.6	12,746.9	3,083.2	150,361.7	150,361.7	Sale, maintenance and repair of motorcycles and related parts and accessories	
5040	การขาย การบำรุงรักษา และการซ่อมแซมรถจักรยานยนต์ อะไหล่และชิ้นส่วนอุปกรณ์ที่เกี่ยวข้อง	3,090	5,914,183.6	921,817.6	1,803,349.9	811,941.9	2,051,800.7	159,081.6	12,746.9	3,083.2	150,361.7	150,361.7	Sale, maintenance and repair of motorcycles and related parts and accessories	
505	การขายสินค้าในเชิงพาณิชย์	1,029	11,660,930.3	1,231,878.8	5,352,516.9	2,456,390.4	1,533,003.1	637,705.5	310,206.7	118,853.8	20,375.0	20,375.0	Retail sale of automotive fuel	
5050	การขายสินค้าในเชิงพาณิชย์	1,029	11,660,930.3	1,231,878.8	5,352,516.9	2,456,390.4	1,533,003.1	637,705.5	310,206.7	118,853.8	20,375.0	20,375.0	Retail sale of automotive fuel	
51	การขายส่งและการค้าเพื่อค้าขายหน้า ยกเว้นยานยนต์ และรถจักรยานยนต์	21,502	226,359,964.1	49,040,553.4	53,086,976.8	69,136,957.6	21,262,147.4	15,652,467.2	4,204,700.9	4,189,065.6	9,787,095.3	9,787,095.3	Wholesale trade and commission trade, except of motor vehicles and motorcycles	
511	การขายส่งซึ่งได้รับค่าธรรมเนียมตอบแทน หรือโดยการทำสัญญาข้าง	426	2,991,955.7	625,572.7	1,446,949.6	6,631.5	462,411.9	173,955.9	242,796.6	6,043.8	27,593.8	27,593.8	Wholesale on a fee or contract basis	
5110	การขายส่งซึ่งได้รับค่าธรรมเนียมตอบแทน หรือโดยการทำสัญญาข้าง	426	2,991,955.7	625,572.7	1,446,949.6	6,631.5	462,411.9	173,955.9	242,796.6	6,043.8	27,593.8	27,593.8	Wholesale on a fee or contract basis	

(พันบาท In Thousand Baht)

ตาราง 6 มูลค่าตามบัญชีของสินทรัพย์ถาวร ณ วันที่ 1 มกราคม 2552 จำแนกตามประเภทธุรกิจ กรุงเทพมหานคร พ.ศ. 2553 (ต่อ)

TABLE 6 BOOK VALUE OF FIXED ASSETS AS OF JANUARY 1, 2009 BY CATEGORY OF BUSINESS INDUSTRY, BANGKOK, 2010 (Cont'd)

รหัส Code	ประเภทธุรกิจ	จำนวน establishments	รวม Total	ที่ดิน Land	อาคารและ สิ่งก่อสร้าง Building and construction	เครื่องจักร Machinery	ยานพาหนะ Vehicles	มูลค่าสินทรัพย์ถาวรทั้งหมด Book value of fixed assets 1 Jan. 2009			สินทรัพย์ ถาวรอื่น ๆ Other fixed assets	Category of business industry
								เครื่องใช้ สำนักงาน Office appliances	เครื่องมือ อื่นๆ Equipment	ซอฟต์แวร์ Software		
512	การขายส่งวัตถุดิบทางการเกษตร สัตว์ที่มีชีวิต อาหาร เครื่องดื่ม และยาสูบ	2,948	19,901,546.1	11,718,082.8	3,718,480.5	724,854.4	2,342,351.2	502,916.9	426,347.6	23,184.8	445,327.9	Wholesale of agricultural raw materials, live animals, food, beverages and tobacco
5121	การขายส่งวัตถุดิบทางการเกษตร และสัตว์ที่มีชีวิต	452	4,070,596.4	1,716,240.7	963,406.9	322,853.3	418,341.5	217,190.3	90,491.6	23,184.8	318,887.4	Wholesale of agricultural raw materials and live animals
5122	การขายส่งอาหาร เครื่องดื่ม และยาสูบ	2,496	15,830,949.7	10,001,842.0	2,755,073.6	402,001.2	1,924,009.7	285,726.7	335,856.0	-	126,440.5	Wholesale of food, beverages and tobacco
513	การขายส่งของใช้ในครัวเรือน	8,826	53,879,253.1	9,192,446.0	15,004,221.2	5,926,236.2	6,773,138.7	8,369,897.5	786,836.2	3,670,084.1	4,156,393.1	Wholesale of household goods
5131	การขายส่งสินค้าสิ่งของ เสื้อผ้า และรองเท้า	5,116	21,917,566.9	2,963,810.9	6,553,560.7	3,853,168.6	4,289,533.7	2,664,666.1	574,719.1	537,809.2	480,278.5	Wholesale of textiles, clothing and footwear
5139	การขายส่งของใช้อื่นๆ ในครัวเรือน	3,710	31,961,686.3	6,228,635.1	8,450,660.6	2,073,067.6	2,483,585.0	5,705,231.4	212,117.1	3,132,274.9	3,676,114.6	Wholesale of other household goods
514	การขายส่งสินค้าขั้นกลางที่มีใช้ทางการเกษตร เศษและของใช้ไม่ได้	4,675	108,017,620.4	14,902,652.7	22,637,996.8	61,105,505.0	5,810,036.1	1,628,895.0	1,093,403.7	269,340.9	569,790.3	Wholesale of non-agricultural intermediate products, waste and scrap
5141	การขายส่งเชื้อเพลิงเป็นของแข็ง ของเหลว ก๊าซ และผลิตภัณฑ์ที่เกี่ยวข้อง	356	1,441,083.1	374,007.2	488,586.5	126,645.3	385,339.7	47,845.9	694.5	557.0	17,407.0	Wholesale of solid, liquid and gaseous fuels and related products
5142	การขายส่งโลหะและแร่โลหะ	578	59,692,969.7	3,474,133.9	6,105,771.3	48,563,886.5	582,517.7	479,890.2	298,631.5	90,414.9	97,723.7	Wholesale of metals and metal ores
5143	การขายส่งวัสดุก่อสร้าง เครื่องโลหะ อุปกรณ์ที่ใช้สำหรับ การวางท่อและการทำความร้อน และเครื่องมือเครื่องใช้	1,505	20,570,887.8	4,980,645.5	7,410,918.7	4,579,128.0	2,514,269.7	613,774.9	337,365.5	44,767.8	90,017.8	Wholesale of construction materials, hardware, plumbing and heating equipment and supplies
5149	การขายส่งสินค้าขั้นกลางอื่นๆ เศษและของใช้ไม่ได้	2,236	26,312,679.8	6,073,866.1	8,632,720.3	7,835,845.2	2,327,909.0	487,384.0	456,712.1	133,601.1	364,641.9	Wholesale of other intermediate products, waste and scrap
515	การขายส่งเครื่องจักร เครื่องอุปโภคบริโภค และเครื่องมือเครื่องใช้	4,348	40,878,615.2	12,441,799.2	10,062,054.6	1,365,099.5	5,652,226.7	4,900,952.3	1,648,396.9	220,412.0	4,587,674.0	Wholesale of machinery, equipment and supplies
5150	การขายส่งเครื่องจักร เครื่องอุปโภคบริโภค และเครื่องมือเครื่องใช้	4,348	40,878,615.2	12,441,799.2	10,062,054.6	1,365,099.5	5,652,226.7	4,900,952.3	1,648,396.9	220,412.0	4,587,674.0	Wholesale of machinery, equipment and supplies
519	การขายส่งสินค้าประเภทอื่น ๆ	279	690,973.7	160,000.0	217,274.2	8,631.0	221,982.9	75,849.5	6,920.0	-	316.1	Other wholesale
5190	การขายส่งสินค้าประเภทอื่น ๆ	279	690,973.7	160,000.0	217,274.2	8,631.0	221,982.9	75,849.5	6,920.0	-	316.1	Other wholesale
52	การขายปลีก ยกเว้นยานยนต์และรถจักรยานยนต์ รวมทั้ง การซ่อมแซมของใช้ส่วนบุคคลและของใช้ในครัวเรือน	99,068	303,632,952.3	58,150,983.4	140,466,364.8	2,817,842.4	18,920,217.5	15,368,472.2	27,550,804.9	2,247,862.6	38,110,404.5	Retail trade, except of motor vehicles and motorcycles; repair of personal and household goods
521	การขายปลีกในร้านค้าทั่วไป	40,146	223,324,893.3	27,188,788.9	118,640,461.2	317,619.8	4,188,362.3	9,260,482.6	24,864,501.3	2,110,405.9	36,754,271.4	Non-specialized retail trade
5211	การขายปลีกอาหาร เครื่องดื่ม หรือยาสูบ เป็นสินค้าหลัก	30,316	210,255,507.6	19,535,646.6	115,090,254.2	317,619.8	2,710,764.1	8,647,893.7	24,784,042.3	2,099,970.3	36,669,316.7	Retail sale in non-specialized stores with food, beverages or tobacco predominating

(พันบาท In Thousand Baht)

ตาราง 6 มูลค่าตามบัญชีของสินทรัพย์ถาวร ณ วันที่ 1 มกราคม 2552 จำแนกตามประเภทธุรกิจ กรุงเทพมหานคร พ.ศ. 2553 (ต่อ)

TABLE 6 BOOK VALUE OF FIXED ASSETS AS OF JANUARY 1, 2009 BY CATEGORY OF BUSINESS INDUSTRY, BANGKOK, 2010 (Cont'd)

รหัส Code	ประเภทธุรกิจ Number of establishments	จำนวน Number of establishments	มูลค่าสินทรัพย์ถาวร ณ วันที่ 1 มกราคม 2009 Book value of fixed assets 1 Jan. 2009										สินทรัพย์ Other fixed assets	Category of business industry
			รวม Total	ที่ดิน Land	อาคารและ สิ่งก่อสร้าง Building and construction	เครื่องจักร Machinery	ยานพาหนะ Vehicles	เครื่องใช้ สำนักงาน Office appliances	เครื่องมือ อื่นๆ Equipment	ซอฟต์แวร์ Software	การอื่น ๆ Other			
5219		9,830	13,069,385.7	7,653,142.4	3,150,206.9	-	1,477,598.2	612,588.9	80,459.0	10,435.6	84,954.7	84,954.7	Other retail sale in non-specialized stores	
522		3,438	6,926,847.3	2,798,497.1	1,628,420.6	645,022.9	1,484,488.4	218,646.7	107,066.1	38,825.9	5,879.5	5,879.5	Retail sale of food, beverages and tobacco in specialized stores	
5220		3,438	6,926,847.3	2,798,497.1	1,628,420.6	645,022.9	1,484,488.4	218,646.7	107,066.1	38,825.9	5,879.5	5,879.5	Retail sale of food, beverages and tobacco in specialized stores	
523		49,547	65,653,882.4	26,067,892.3	16,563,121.4	1,753,846.0	12,501,943.9	5,099,833.1	2,465,132.7	54,996.5	1,147,116.4	1,147,116.4	Other retail trade of new goods in specialized stores	
5231		4,714	3,113,543.7	34,525.8	664,016.8	135,034.3	346,900.5	916,294.9	997,595.0	-	19,176.5	19,176.5	Retail sale of pharmaceutical and medical goods, cosmetic and toilet articles	
5232		14,503	15,100,041.7	329,858.3	83,925.5	13,939.0	65,016.0	503,140.0	35,072.8	34.8	479,055.3	479,055.3	Retail sale of textiles, clothing, footwear and leather goods	
5233		5,923	11,245,873.7	4,805,605.5	2,100,174.4	1,287,570.9	2,286,288.8	509,093.4	78,006.6	27,991.6	151,142.5	151,142.5	Retail sale of household appliances, articles and equipment	
5234		4,913	23,052,229.8	10,707,382.1	7,001,697.9	199,531.8	4,325,976.6	578,892.5	226,437.8	7,214.4	5,096.6	5,096.6	Retail sale of hardware, paints and glass	
5239		19,494	26,732,193.5	10,190,520.6	6,713,306.9	117,770.0	5,477,762.0	2,592,412.3	1,128,020.5	19,755.7	492,645.6	492,645.6	Other retail sale in specialized stores	
524		1,299	1,667,654.1	402,200.1	942,123.0	118.1	7,377.0	315,835.9	-	-	-	-	Retail sale of second-hand goods in stores	
5240		1,299	1,667,654.1	402,200.1	942,123.0	118.1	7,377.0	315,835.9	-	-	-	-	Retail sale of second-hand goods in stores	
525		106	2,174,624.1	616,876.5	568,591.8	44,082.9	151,597.4	454,225.5	94,954.3	41,158.7	203,137.2	203,137.2	Retail trade not in stores	
5251		14	17,696.5	-	-	-	6,723.2	3,103.6	7,665.8	180.0	24.0	24.0	Retail sale via mail order houses	
5259		92	2,156,927.6	616,876.5	568,591.8	44,082.9	144,874.3	451,121.9	87,288.5	40,978.7	203,113.2	203,113.2	Other non-store retail sale	
526		4,532	3,885,051.1	1,076,728.4	2,123,646.8	57,152.8	586,448.6	19,448.5	19,150.5	2,475.6	-	-	Repair of personal and household goods	
5260		4,532	3,885,051.1	1,076,728.4	2,123,646.8	57,152.8	586,448.6	19,448.5	19,150.5	2,475.6	-	-	Repair of personal and household goods	
55		36,735	168,732,240.3	54,349,713.0	74,979,156.0	12,898,048.0	5,805,525.4	9,151,521.7	3,910,116.3	45,122.7	7,593,037.2	7,593,037.2	Hotels and restaurants	
551		2,503	126,856,247.8	50,917,497.0	60,626,659.6	4,731,718.8	734,283.5	4,336,322.5	2,813,684.4	44,979.0	2,651,102.8	2,651,102.8	Hotels; camping sites and other provision of short-stay accommodation	
5510		2,503	126,856,247.8	50,917,497.0	60,626,659.6	4,731,718.8	734,283.5	4,336,322.5	2,813,684.4	44,979.0	2,651,102.8	2,651,102.8	Hotels, camping sites and other provision of short-stay accommodation	

ตาราง 6 มูลค่าตามบัญชีของสินทรัพย์ถาวร ณ วันที่ 1 มกราคม 2552 จำแนกตามประเภทธุรกิจ กรุงเทพมหานคร พ.ศ. 2553 (ต่อ)

TABLE 6 BOOK VALUE OF FIXED ASSETS AS OF JANUARY 1, 2009 BY CATEGORY OF BUSINESS INDUSTRY, BANGKOK, 2010 (Cont'd)

(พันบาท In Thousand Baht)

รหัส Code	ประเภทธุรกิจ Number of establishments	จำนวน Total	มูลค่าสินทรัพย์ถาวรทั้งหมด Book value of fixed assets 1 Jan. 2009										สินทรัพย์ ถาวรอื่น ๆ Other fixed assets	Category of business industry
			ที่ดิน Land	อาคารและ สิ่งก่อสร้าง Building and construction	เครื่องจักร Machinery	ยานพาหนะ Vehicles	เครื่องใช้ สำนักงาน Office appliances	เครื่องมือ อื่นๆ Equipment	ซอฟต์แวร์ Software	สินทรัพย์				
552	ภัตตาคาร บาร์ และร้านอาหาร	41,875,992.5	3,432,216.0	14,352,496.4	8,166,329.1	5,071,241.9	4,815,199.2	1,096,431.9	143.8			4,941,934.4	Restaurants, bars and canteens	
5520	ภัตตาคาร บาร์ และร้านอาหาร	41,875,992.5	3,432,216.0	14,352,496.4	8,166,329.1	5,071,241.9	4,815,199.2	1,096,431.9	143.8			4,941,934.4	Restaurants, bars and canteens	
70	กิจกรรมด้านอสังหาริมทรัพย์	356,515,519.9	62,214,005.1	277,712,797.1	1,037,204.9	3,228,014.1	3,460,695.4	1,986,252.3	320,489.9	6,555,861.2			Real estate activities	
701	กิจกรรมด้านอสังหาริมทรัพย์ที่เป็นของตนเอง หรือเช่าจากผู้อื่น	300,011,484.9	41,729,481.7	243,497,761.1	941,382.9	2,996,185.6	3,051,404.0	1,696,477.5	122,320.8	5,976,471.3			Real estate activities with own or leased property	
7010	กิจกรรมด้านอสังหาริมทรัพย์ที่เป็นของตนเองหรือเช่าจากผู้อื่น	300,011,484.9	41,729,481.7	243,497,761.1	941,382.9	2,996,185.6	3,051,404.0	1,696,477.5	122,320.8	5,976,471.3			Real estate activities with own or leased property	
702	กิจกรรมด้านอสังหาริมทรัพย์ โดยได้รับค่าธรรมเนียมตอบแทน หรือโดยการทำสัญญา	1,269	56,503,835.0	20,484,523.3	34,215,036.0	95,822.0	409,291.4	289,774.8	198,169.1	579,389.9			Real estate activities on a fee or contract basis	
7020	กิจกรรมด้านอสังหาริมทรัพย์โดยได้รับค่าธรรมเนียมตอบแทน หรือโดยการทำสัญญา	1,269	56,503,835.0	20,484,523.3	34,215,036.0	95,822.0	409,291.4	289,774.8	198,169.1	579,389.9			Real estate activities on a fee or contract basis	
71	การให้เช่าเครื่องจักรและเครื่องอุปโภคบริโภคไม่มีตัวเคลื่อน	2,111	6,963,272.7	473,728.1	582,888.5	113,460.8	3,421,554.4	214,490.2	1,418,123.9	4,165.1		734,861.8	Renting of machinery and equipment without operator and of personal and household goods	
711	การให้เช่าเครื่องอุปโภคบริโภค	366	3,822,528.6	246,826.8	279,114.9	-	2,970,429.9	122,370.1	3,999.5	384.2		199,403.3	Renting of transport equipment	
7111	การให้เช่าเครื่องอุปโภคบริโภคขนส่งทางบก	364	3,820,466.9	246,826.8	279,114.9	-	2,968,793.6	122,326.5	3,999.5	384.2		199,021.5	Renting of land transport equipment	
7112	การให้เช่าเครื่องอุปโภคบริโภคขนส่งทางน้ำ	2	D	D	D	D	D	D	D	D		D	Renting of water transport equipment	
712	การให้เช่าเครื่องจักรและเครื่องอุปโภคอื่น ๆ	157	3,097,801.4	226,901.1	303,772.0	113,460.8	448,456.8	52,424.6	1,413,856.1	3,780.8		535,149.1	Renting of other machinery and equipment	
7121	การให้เช่าเครื่องจักรและเครื่องอุปโภคทางการเกษตร	2	D	D	D	D	D	D	D	D		D	Renting of agricultural machinery and equipment	
7122	การให้เช่าเครื่องจักรและเครื่องอุปโภคอื่นที่ใช้งานก่อสร้าง และงานวิศวกรรมโยธา	42	352,767.5	61,356.0	81,724.1	50,633.7	148,683.1	6,044.4	4,326.2	-		-	Renting of construction and civil engineering machinery and equipment	
7123	การให้เช่าเครื่องจักรและเครื่องอุปโภคที่ใช้ในสำนักงาน (รวมทั้งเครื่องคอมพิวเตอร์)	13	546,124.5	-	-	2,200.0	7,372.7	6,276.7	32.3	-		530,242.9	Renting of office machinery and equipment (including computers)	
7129	การให้เช่าเครื่องจักรและเครื่องอุปโภคอื่นๆ ซึ่งมิได้จัดประเภทไว้ในที่อื่น	100	2,186,043.3	165,545.1	222,047.9	58,627.1	290,269.1	34,016.6	1,409,497.5	3,080.0		2,960.0	Renting of other machinery and equipment n.e.c.	
713	การให้เช่าของใช้ส่วนบุคคลและของใช้ในชีวิตประจำวัน ซึ่งมีได้จัดประเภทไว้ในที่อื่น	1,588	42,942.7	0.2	1.6	-	2,667.7	39,695.4	268.4	-		309.4	Renting of personal and household goods n.e.c.	

ตาราง 6 มูลค่าตามบัญชีของสินทรัพย์ถาวร ณ วันที่ 1 มกราคม 2552 จำแนกตามประเภทธุรกิจ กรุงเทพมหานคร พ.ศ. 2553 (ต่อ)

TABLE 6 BOOK VALUE OF FIXED ASSETS AS OF JANUARY 1, 2009 BY CATEGORY OF BUSINESS INDUSTRY, BANGKOK, 2010 (Cont'd)

รหัส Code	ประเภทธุรกิจ Number of establishments	จำนวน Number of establishments	มูลค่าสินทรัพย์ถาวร ณ วันที่ 1 มกราคม 2009 Book value of fixed assets 1 Jan. 2009										สินทรัพย์ Other fixed assets	Category of business industry	
			รวม Total	ที่ดิน Land	อาคารและ สิ่งก่อสร้าง Building and construction	เครื่องจักร Machinery	ยานพาหนะ Vehicles	เครื่องใช้ สำนักงาน Office appliances	เครื่องมือ อื่นๆ Equipment	ซอฟต์แวร์ Software	สิทธิบัตร Patents				
7130		1,588	42,942.7	0.2	1.6	-	2,667.7	39,695.4	268.4	-	309.4	309.4	309.4	309.4	Renting of personal and household goods n.e.c.
72		1,515	9,538,075.4	2,512,864.6	1,119,112.6	269,214.9	971,829.3	1,997,399.9	707,103.3	780,306.8	1,180,243.9	1,180,243.9	1,180,243.9	1,180,243.9	Computer and related activities
721		221	5,146,740.6	2,286,674.3	477,738.6	1,200.0	355,122.2	1,283,731.8	211,063.2	461,504.3	69,706.2	69,706.2	69,706.2	69,706.2	Hardware consultancy
7210		221	5,146,740.6	2,286,674.3	477,738.6	1,200.0	355,122.2	1,283,731.8	211,063.2	461,504.3	69,706.2	69,706.2	69,706.2	69,706.2	Hardware consultancy
722		447	1,962,388.4	82,220.1	433,187.6	267,704.9	307,654.7	307,035.0	101,306.9	195,531.9	267,747.3	267,747.3	267,747.3	267,747.3	Software consultancy and supply
7220		447	1,962,388.4	82,220.1	433,187.6	267,704.9	307,654.7	307,035.0	101,306.9	195,531.9	267,747.3	267,747.3	267,747.3	267,747.3	Software consultancy and supply
723		92	296,824.2	60,000.0	34,694.1	-	10,817.2	48,296.0	121,088.2	19,054.7	2,874.0	2,874.0	2,874.0	2,874.0	Data processing
7230		92	296,824.2	60,000.0	34,694.1	-	10,817.2	48,296.0	121,088.2	19,054.7	2,874.0	2,874.0	2,874.0	2,874.0	Data processing
724		91	1,427,013.3	-	10,196.4	-	14,463.7	251,428.4	258,707.8	82,086.9	810,130.0	810,130.0	810,130.0	810,130.0	Data base activities
7240		91	1,427,013.3	-	10,196.4	-	14,463.7	251,428.4	258,707.8	82,086.9	810,130.0	810,130.0	810,130.0	810,130.0	Data base activities
725		636	644,706.5	83,970.1	163,295.8	310.0	259,306.5	90,776.6	14,937.2	2,324.0	29,786.3	29,786.3	29,786.3	29,786.3	Maintenance and repair of office, accounting and computing machinery
7250		636	644,706.5	83,970.1	163,295.8	310.0	259,306.5	90,776.6	14,937.2	2,324.0	29,786.3	29,786.3	29,786.3	29,786.3	Maintenance and repair of office, accounting and computing machinery
729		28	60,402.3	-	-	-	24,465.0	16,132.3	-	19,805.0	-	-	-	-	Other computer related activities
7290		28	60,402.3	-	-	-	24,465.0	16,132.3	-	19,805.0	-	-	-	-	Other computer related activities
73		23	502,412.4	2,000.0	1,500.0	154,892.7	155,878.8	149,744.8	12,819.1	25,576.9	-	-	-	-	Research and development
731		14	486,974.7	2,000.0	1,500.0	154,892.7	143,278.8	147,582.1	12,819.1	24,901.9	-	-	-	-	Research and development on natural sciences
7310		14	486,974.7	2,000.0	1,500.0	154,892.7	143,278.8	147,582.1	12,819.1	24,901.9	-	-	-	-	Research and development on natural sciences
732		9	15,437.7	-	-	-	12,600.0	2,162.7	-	675.0	-	-	-	-	Research and development on social sciences and humanities
7320		9	15,437.7	-	-	-	12,600.0	2,162.7	-	675.0	-	-	-	-	Research and development on social sciences and humanities

(พันบาท In Thousand Baht)



ตาราง 6 มูลค่าตามบัญชีของสินทรัพย์ถาวร ณ วันที่ 1 มกราคม 2552 จำแนกตามประเภทธุรกิจ กรุงเทพมหานคร พ.ศ. 2553 (ต่อ)

TABLE 6 BOOK VALUE OF FIXED ASSETS AS OF JANUARY 1, 2009 BY CATEGORY OF BUSINESS INDUSTRY, BANGKOK, 2010 (Cont'd)

รหัส Code	ประเภทธุรกิจ	จำนวน สถาน- ประกอบกร Number of establishments	รวม Total	ที่ดิน Land	อาคารและ สิ่งก่อสร้าง Building and construction	เครื่องจักร Machinery	ยานพาหนะ Vehicles	มูลค่าสินทรัพย์ถาวรต้นงวด			สินทรัพย์ ถาวรอื่น ๆ Other fixed assets	Category of business industry
								เครื่องใช้ สำนักงาน Office appliances	เครื่องมือ อื่นๆ Equipment	ซอฟต์แวร์ Software		
74	กิจกรรมด้านธุรกิจอื่น ๆ	9,904	104,586,191.9	7,573,679.8	8,648,809.2	2,787,890.3	6,874,754.6	3,506,320.8	3,356,864.1	939,459.7	70,898,413.5	Other business activities
741	กิจกรรมด้านกฎหมาย การบัญชี และการตรวจสอบบัญชี	2,730	4,852,026.5	731,373.9	1,233,694.5	163,456.1	1,316,268.0	875,065.4	148,858.8	168,477.9	214,831.9	Legal, accounting, book-keeping and auditing activities;
	การให้บริการด้านภาษี การวิจัยตลาด และการสำรวจความคิดเห็นของประชาชน การให้บริการทางธุรกิจ และการให้บริการ											tax consultancy; market research and public opinion polling; business and management consultancy
7411	กิจกรรมด้านกฎหมาย	1,333	936,649.6	0.6	1.3	-	520,291.3	213,721.9	3,176.4	100,210.1	99,248.0	Legal activities
7412	กิจกรรมการบัญชี การทำบัญชี และการตรวจสอบบัญชี	904	1,931,750.5	459,108.8	556,665.3	32,121.5	464,073.2	318,451.1	67,072.9	22,108.4	12,149.4	Accounting, book-keeping and auditing activities, tax consultancy
7413	การวิจัยตลาดและการสำรวจความคิดเห็นของประชาชน	61	297,076.4	26,667.0	56,460.5	14,217.9	23,485.9	126,272.0	15,496.1	22,906.2	11,570.7	Market research and public opinion polling
7414	กิจกรรมการให้บริการทางธุรกิจและการจัดการ	432	1,686,550.0	245,597.5	620,567.4	117,116.7	308,417.6	216,620.5	63,113.4	23,253.1	91,863.8	Business and management consultancy activities
742	กิจกรรมด้านสถาปัตยกรรม วิศวกรรม และเทคโนโลยี	782	5,080,657.3	620,265.1	610,461.7	1,660,634.0	905,934.0	603,662.5	442,600.0	118,053.1	119,046.9	Architectural, engineering and other technical activities
7421	กิจกรรมด้านสถาปัตยกรรมและวิศวกรรม และการให้คำปรึกษาด้านเทคนิคที่เกี่ยวข้อง	686	3,717,018.6	495,087.3	481,266.9	767,351.3	828,387.3	543,616.1	380,687.8	102,939.5	117,682.3	Architectural and engineering activities and related technical consultancy
7422	การทดสอบและการวิเคราะห์ทางเทคนิค	96	1,363,638.8	125,177.8	129,194.7	893,282.7	77,546.7	60,046.4	61,912.2	15,113.6	1,364.6	Technical testing and analysis
743	การโฆษณา	1,497	76,756,306.8	1,329,299.1	394,058.7	212,470.3	867,705.5	742,843.3	2,179,217.6	585,336.5	70,445,375.8	Advertising
7430	การโฆษณา	1,497	76,756,306.8	1,329,299.1	394,058.7	212,470.3	867,705.5	742,843.3	2,179,217.6	585,336.5	70,445,375.8	Advertising
749	กิจกรรมด้านธุรกิจ ซึ่งไม่ได้จัดประเภทไว้ในที่อื่น	4,895	17,897,201.2	4,892,741.6	6,410,594.2	751,330.0	3,784,847.1	1,284,749.5	586,187.8	67,592.1	119,159.0	Business activities n.e.c.
7491	การจัดหางานและการสรรหาบุคลากร	345	4,130,060.6	1,159,750.1	2,362,108.1	-	262,384.4	266,534.3	17.0	42.5	79,224.3	Labour recruitment and provision of personnel
7492	กิจกรรมด้านกสิกรรมและการรักษาความปลอดภัย	388	500,847.7	69,650.1	96,815.7	9,652.5	228,286.8	55,934.7	39,901.2	461.8	144.9	Investigation and security activities
7493	กิจกรรมการทำความสะอาดอาคาร	200	1,392,010.0	223,384.7	238,740.6	148,907.6	491,044.6	59,324.3	176,075.2	15,086.2	39,446.8	Building-cleaning activities
7494	กิจกรรมการถ่ายภาพ	1,317	1,344,389.2	692,499.2	126,073.4	128,838.2	239,228.9	80,172.7	72,396.1	4,837.7	343.0	Photographic activities
7495	กิจกรรมการบรรจุหีบห่อ	264	525,229.1	5,100.2	19,935.1	47,178.9	439,757.8	9,226.9	3,910.3	120.0	-	Packaging activities
7499	กิจกรรมธุรกิจอื่นๆ ซึ่งไม่ได้จัดประเภทไว้ในที่อื่น	2,381	10,004,664.6	2,742,357.2	3,566,921.5	416,752.7	2,124,144.6	813,556.5	293,888.0	47,044.0	-	Other business activities n.e.c. and other entertainment activities

(พันบาท In Thousand Baht)

ตาราง 6 มูลค่าตามบัญชีของสินทรัพย์ถาวร ณ วันที่ 1 มกราคม 2552 จำแนกตามประเภทธุรกิจ กรุงเทพมหานคร พ.ศ. 2553 (ต่อ)  
TABLE 6 BOOK VALUE OF FIXED ASSETS AS OF JANUARY 1, 2009 BY CATEGORY OF BUSINESS INDUSTRY, BANGKOK, 2010 (Cont'd)

รหัส Code	ประเภทธุรกิจ	จำนวน สถาน- ประกอบกร Number of establishments	มูลค่าสินทรัพย์ถาวรต้นงวด Book value of fixed assets 1 Jan. 2009										สินทรัพย์ ถาวรอื่น ๆ Other fixed assets	Category of business industry
			รวม Total	ที่ดิน Land	อาคารและ สิ่งก่อสร้าง Building and construction	เครื่องจักร Machinery	ยานพาหนะ Vehicles	เครื่องใช้ สำนักงาน Office appliances	เครื่องมือ อื่นๆ Equipment	ซอฟต์แวร์ Software	สิทธิบัตร			
92	กิจกรรมบันเทิง	4,763	38,167,579.3	16,317,185.3	9,985,712.2	2,300,754.6	1,659,621.8	1,832,302.3	5,159,175.1	245,939.7	666,888.3	Recreational, cultural and sporting activities		
921	กิจกรรมบันเทิงประเภทอื่น ๆ	727	19,518,763.3	5,601,454.9	4,769,008.0	1,463,757.1	1,480,225.8	1,004,795.6	4,622,855.0	184,795.5	391,871.4	Motion picture, radio and television		
9211	การผลิตและการจำหน่ายภาพยนตร์และวิดีโอ	207	2,352,819.8	211,400.6	917,393.4	280,307.5	512,064.0	163,737.7	196,050.9	10,387.2	61,438.5	Motion picture and video production and distribution		
9212	การฉายภาพยนตร์	46	4,974,495.5	341,700.0	2,295,719.3	694,488.8	55,039.6	159,220.5	1,428,327.3	-	-	Motion picture projection		
9213	กิจกรรมด้านวิทยุและโทรทัศน์	229	10,983,956.3	4,793,297.1	1,211,685.0	13,650.0	846,537.6	632,805.9	2,985,333.6	171,961.0	328,686.1	Radio and television activities		
9214	กิจกรรมด้านศิลปะการละคร ดนตรี และศิลปะอื่นๆ	201	1,196,080.4	255,017.3	344,210.3	475,310.8	66,584.5	48,820.3	1,943.2	2,447.3	1,746.7	Dramatic arts, music and other arts activities		
9219	กิจกรรมด้านความบันเทิงอื่น ๆ ที่มิได้จัดประเภทไว้ในที่อื่น	44	11,411.2	-	-	-	-	211.2	11,200.0	-	-	Other entertainment activities n.e.c.		
922	กิจกรรมของสื่อบริการ	10	84,284.4	4,133.0	24,916.8	5,555.5	2,915.5	2,312.6	12,523.4	4,172.9	27,754.6	News agency activities		
9220	กิจกรรมของสำนักข่าว	10	84,284.4	4,133.0	24,916.8	5,555.5	2,915.5	2,312.6	12,523.4	4,172.9	27,754.6	New agency activities		
924	กิจกรรมการกีฬาและนันทนาการอื่น ๆ	4,026	18,564,531.6	10,711,597.3	5,191,787.3	831,442.0	176,480.5	825,194.1	523,796.8	56,971.3	247,262.3	Sporting and other recreational activities		
9241	กิจกรรมการกีฬา	963	13,214,558.8	8,164,911.9	3,970,922.4	80,423.7	155,372.6	289,416.1	476,707.0	-	76,805.1	Sporting activities		
9249	กิจกรรมนันทนาการอื่นๆ	3,063	5,349,972.9	2,546,685.4	1,220,864.9	751,018.3	21,107.9	535,778.0	47,089.7	56,971.3	170,457.2	Other recreational activities		
93	กิจกรรมด้านบริการอื่น ๆ	26,935	17,790,135.7	5,208,961.2	10,253,366.9	169,371.0	1,096,585.2	312,340.3	544,246.8	210.0	205,054.2	Other service activities		
930	กิจกรรมด้านบริการอื่น ๆ	26,935	17,790,135.7	5,208,961.2	10,253,366.9	169,371.0	1,096,585.2	312,340.3	544,246.8	210.0	205,054.2	Other service activities		
9301	การจัดการซักรีด และการซักแห้ง สดสีผ้าสิ่งทอและขนสัตว์	5,445	2,882,969.4	784,252.1	1,716,831.3	96,802.9	189,810.2	18,157.0	77,116.0	-	-	Washing, cleaning and dyeing of textile and fur products		
9302	การแต่งผมและการเสริมสวยอื่นๆ	19,251	7,294,497.2	2,198,548.1	3,673,112.2	56,512.5	818,190.0	155,184.4	392,949.9	-	-	Hairdressing and other beauty treatment		
9303	การทำความสะอาดและกิจการที่เกี่ยวข้อง	10	16,480.0	16,000.0	-	-	320.0	-	160.0	-	-	Funeral and related activities		
9309	กิจกรรมการบริการอื่น ๆ ที่มิได้จัดประเภทไว้ในที่อื่น	2,229	7,596,189.1	2,210,161.0	4,863,423.4	16,055.6	88,265.1	138,998.9	74,020.9	210.0	205,054.2	Other service activities n.e.c.		

หมายเหตุ : D หมายถึง ตัวเลขที่ไม่เปิดเผย

Note : D means disclosure prohibited.

(พันบาท In Thousand Baht)

ตาราง 6 มูลค่าตามบัญชีของสินทรัพย์ถาวร ณ วันที่ 31 ธันวาคม 2552 จำแนกตามประเภทธุรกิจ กรุงเทพมหานคร พ.ศ. 2553 (ต่อ)  
TABLE 6 BOOK VALUE OF FIXED ASSETS AS OF DECEMBER 31, 2009 BY CATEGORY OF BUSINESS INDUSTRY, BANGKOK, 2010 (Cont'd)

รหัส Code	ประเภทธุรกิจ Number of establishments	จำนวน Number of establishments	มูลค่าสินทรัพย์ถาวรปลายงวด Book value of fixed assets 31 Dec. 2009										รวม Total	Category of business industry	
			รวม Total	ที่ดิน Land	อาคารและ สิ่งก่อสร้าง Building and construction	เครื่องจักร Machinery	ยานพาหนะ Vehicles	เครื่องใช้ สำนักงาน Office appliances	เครื่องมือ อื่นๆ Equipment	ซอฟต์แวร์ Software	สินทรัพย์ การอื่น ๆ Other fixed assets				
50	การขาย	การบำรุงรักษา	และการซ่อมแซมยานยนต์ และรถจักรยานยนต์ รวมทั้งการขายสินค้ามือสอง	241,528	1,323,489,168.5	280,245,899.2	601,019,152.5	91,937,951.7	68,150,993.8	76,226,715.1	51,404,079.6	8,920,719.4	145,583,657.1	Total	
501	การขายยานยนต์			1,531	31,274,694.2	12,647,001.4	11,001,867.3	395,554.7	2,185,124.5	2,501,504.5	310,202.3	122,906.0	2,110,533.4	Sale of motor vehicles	
5010	การขายยานยนต์			1,531	31,274,694.2	12,647,001.4	11,001,867.3	395,554.7	2,185,124.5	2,501,504.5	310,202.3	122,906.0	2,110,533.4	Sale of motor vehicles	
502	การบำรุงรักษาและการซ่อมแซมยานยนต์			8,124	14,128,964.8	3,291,519.0	5,682,691.6	2,141,276.0	2,112,515.7	605,204.9	194,680.4	14,238.1	86,839.1	Maintenance and repair of motor vehicles	
5020	การบำรุงรักษาและการซ่อมแซมยานยนต์			8,124	14,128,964.8	3,291,519.0	5,682,691.6	2,141,276.0	2,112,515.7	605,204.9	194,680.4	14,238.1	86,839.1	Maintenance and repair of motor vehicles	
503	การขายอะไหล่ยานยนต์และชิ้นส่วนอุปกรณ์ที่เกี่ยวข้อง			4,012	15,617,402.5	5,159,219.8	5,112,046.8	531,694.9	3,886,178.2	455,082.3	419,283.2	10,581.6	43,315.8	Sale of motor vehicle parts and accessories	
5030	การขายอะไหล่ยานยนต์และชิ้นส่วนอุปกรณ์ที่เกี่ยวข้อง			4,012	15,617,402.5	5,159,219.8	5,112,046.8	531,694.9	3,886,178.2	455,082.3	419,283.2	10,581.6	43,315.8	Sale of motor vehicle parts and accessories	
504	การขาย การบำรุงรักษา และการซ่อมแซมรถจักรยานยนต์			3,090	5,109,670.1	921,817.6	1,615,352.5	679,464.9	1,658,092.3	143,165.1	13,242.0	2,373.3	76,162.5	Sale, maintenance and repair of motorcycles and related parts and accessories	
5040	การขาย การบำรุงรักษา และการซ่อมแซมรถจักรยานยนต์			3,090	5,109,670.1	921,817.6	1,615,352.5	679,464.9	1,658,092.3	143,165.1	13,242.0	2,373.3	76,162.5	Sale, maintenance and repair of motorcycles and related parts and accessories	
505	การขายสินค้ามือสองหรือเฟอร์นิเจอร์			1,029	11,466,452.6	1,348,358.9	5,298,311.9	2,322,700.8	1,514,514.6	547,590.9	295,916.8	122,484.7	16,574.1	Retail sale of automotive fuel	
5050	การขายสินค้ามือสองหรือเฟอร์นิเจอร์			1,029	11,466,452.6	1,348,358.9	5,298,311.9	2,322,700.8	1,514,514.6	547,590.9	295,916.8	122,484.7	16,574.1	Retail sale of automotive fuel	
51	การขายส่งและการค้าเพื่อค้าขายหน้า			21,502	216,071,868.5	48,581,984.8	51,979,432.1	64,131,712.4	18,268,846.0	15,945,605.3	3,437,895.2	3,715,523.8	10,010,868.9	Wholesale trade and commission trade, except of motor vehicles and motorcycles	
511	การขายส่งซึ่งโดยได้รับค่าธรรมเนียมตอบแทน หรือโดยการทำสัญญาข้าง			426	2,459,390.2	625,572.7	1,048,182.5	6,684.0	354,275.6	179,768.4	216,120.3	5,756.0	23,030.7	Wholesale on a fee or contract basis	
5110	การขายส่งซึ่งโดยได้รับค่าธรรมเนียมตอบแทน หรือโดยการทำสัญญาข้าง			426	2,459,390.2	625,572.7	1,048,182.5	6,684.0	354,275.6	179,768.4	216,120.3	5,756.0	23,030.7	Wholesale on a fee or contract basis	

ตาราง 6 มูลค่าตามบัญชีของสินทรัพย์ถาวร ณ วันที่ 31 ธันวาคม 2552 จำแนกตามประเภทธุรกิจ กรุงเทพมหานคร พ.ศ. 2553 (ต่อ)  
TABLE 6 BOOK VALUE OF FIXED ASSETS AS OF DECEMBER 31, 2009 BY CATEGORY OF BUSINESS INDUSTRY, BANGKOK, 2010 (Cont'd)

(พันบาท In Thousand Baht)

รหัส Code	ประเภทธุรกิจ Category of business industry	มูลค่าสินทรัพย์ถาวรปายขาด Book value of fixed assets 31 Dec. 2009										
		จำนวน Number of establishments	รวม Total	ที่ดิน Land	อาคารและ สิ่งก่อสร้าง Building and construction	เครื่องจักร Machinery	ยานพาหนะ Vehicles	เครื่องใช้ สำนักงาน Office appliances	เครื่องมือ อื่นๆ Equipment	ซอฟต์แวร์ Software	สินทรัพย์ ถาวรอื่น ๆ Other fixed assets	
512	การขายส่งวัตถุดิบทางการเกษตร สัตว์ที่มีชีวิต อาหาร เครื่องดื่ม และยาสูบ	2,948	19,841,567.3	11,484,216.4	3,715,386.9	591,431.3	2,151,914.3	465,986.0	352,215.0	17,216.7	1,063,200.7	Wholesale of agricultural raw materials, live animals, food, beverages and tobacco
5121	การขายส่งวัตถุดิบทางการเกษตร และสัตว์ที่มีชีวิต	452	4,512,388.0	1,695,405.0	927,688.7	278,921.9	373,060.2	186,501.3	89,271.7	17,216.7	944,322.5	Wholesale of agricultural raw materials and live animals
5122	การขายส่งอาหาร เครื่องดื่ม และยาสูบ	2,496	15,329,179.3	9,788,811.4	2,787,698.3	312,509.4	1,778,854.1	279,484.7	262,943.3	-	118,878.2	Wholesale of food, beverages and tobacco
513	การขายส่งของใช้ในครัวเรือน	8,826	48,848,148.1	9,132,278.9	14,892,951.2	5,615,400.3	5,376,492.4	7,856,651.7	660,010.0	3,175,260.8	2,139,102.7	Wholesale of household goods
5131	การขายส่งเครื่องใช้ไฟฟ้า และรองเท้า	5,116	19,911,569.6	2,967,410.9	6,233,085.0	3,462,008.4	3,139,165.5	2,676,127.7	487,641.7	505,228.6	440,901.9	Wholesale of textiles, clothing and footwear
5139	การขายส่งของใช้อื่นๆ ในครัวเรือน	3,710	28,936,578.5	6,164,868.0	8,659,866.2	2,153,391.9	2,237,326.9	5,180,524.0	172,368.3	2,670,032.3	1,698,200.8	Wholesale of other household goods
514	การขายส่งสินค้าขั้นกลางที่มีใช้ทางการเกษตร เศษและของใช้ไม่ได้	4,675	103,373,126.6	15,034,057.4	21,895,484.3	56,298,325.3	5,153,319.9	1,378,273.1	1,155,193.2	289,203.6	2,169,269.8	Wholesale of non-agricultural intermediate products, waste and scrap
5141	การขายส่งเชื้อเพลิงเป็นของแข็ง ของเหลว ก๊าซ และผลิตภัณฑ์ที่เกี่ยวข้อง	356	1,376,388.3	374,007.2	456,761.6	126,764.3	343,854.2	52,037.4	444.6	345.3	22,173.8	Wholesale of solid, liquid and gaseous fuels and related products
5142	การขายส่งโลหะและแร่โลหะ	578	57,670,843.8	3,441,889.7	5,993,779.9	46,887,558.4	441,941.2	424,514.8	251,392.5	77,691.6	152,075.8	Wholesale of metals and metal ores
5143	การขายส่งวัสดุก่อสร้าง เครื่องโลหะ อุปกรณ์ที่ใช้สำหรับ การวางท่อและการทำความร้อน และเครื่องมือเครื่องใช้	1,505	19,325,043.0	4,980,630.5	6,990,382.3	4,181,038.1	2,148,245.7	430,766.3	323,656.3	53,433.7	216,890.1	Wholesale of construction materials, hardware, plumbing and heating equipment and supplies
5149	การขายส่งสินค้าขั้นกลางอื่นๆ เศษและของใช้ไม่ได้	2,236	25,000,851.4	6,237,530.1	8,454,560.5	5,102,964.6	2,219,278.9	470,954.5	579,699.8	157,732.9	1,778,130.1	Wholesale of other intermediate products, waste and scrap
515	การขายส่งเครื่องจักร เครื่องอุปโภคบริโภค และเครื่องมือเครื่องใช้	4,348	40,873,296.6	12,145,859.3	10,220,403.0	1,619,871.5	5,007,699.2	5,986,651.4	1,048,776.7	228,086.7	4,615,948.8	Wholesale of machinery, equipment and supplies
5150	การขายส่งเครื่องจักร เครื่องอุปโภคบริโภค และเครื่องมือเครื่องใช้	4,348	40,873,296.6	12,145,859.3	10,220,403.0	1,619,871.5	5,007,699.2	5,986,651.4	1,048,776.7	228,086.7	4,615,948.8	Wholesale of machinery, equipment and supplies
519	การขายส่งสินค้าประเภทอื่น ๆ	279	676,339.7	160,000.0	207,024.2	-	225,144.7	78,274.7	5,580.0	-	316.1	Other wholesale
5190	การขายส่งสินค้าประเภทอื่น ๆ	279	676,339.7	160,000.0	207,024.2	-	225,144.7	78,274.7	5,580.0	-	316.1	Other wholesale
52	การขายปลีก ยกเว้นยานยนต์และรถจักรยานยนต์ รวมทั้ง การซ่อมแซมของใช้ส่วนบุคคลและของใช้ในครัวเรือน	99,068	317,917,478.7	58,435,869.0	153,917,584.3	2,724,322.5	15,567,590.9	14,536,418.9	31,320,860.9	2,592,727.2	38,822,084.9	Retail trade, except of motor vehicles and motorcycles; repair of personal and household goods
521	การขายปลีกในร้านค้าทั่วไป	40,146	231,473,806.4	26,974,747.2	122,977,895.5	336,920.4	3,234,454.5	9,261,159.0	28,859,870.7	2,396,624.9	37,432,134.2	Non-specialized retail trade
5211	การขายปลีกอาหาร เครื่องดื่ม หรือยาสูบ เป็นสินค้าหลัก	30,316	219,170,004.4	19,538,652.9	119,992,388.2	336,920.4	2,041,293.2	8,705,989.2	28,800,181.1	2,382,865.0	37,371,714.4	Retail sale in non-specialized stores with food, beverages or tobacco predominating

ตาราง 6 มูลค่าตามบัญชีของสินทรัพย์ถาวร ณ วันที่ 31 ธันวาคม 2552 จำแนกตามประเภทธุรกิจ กรุงเทพมหานคร พ.ศ. 2553 (ต่อ)  
TABLE 6 BOOK VALUE OF FIXED ASSETS AS OF DECEMBER 31, 2009 BY CATEGORY OF BUSINESS INDUSTRY, BANGKOK, 2010 (Cont'd)

รหัส Code	ประเภทธุรกิจ Number of establishments	จำนวน Number of establishments	มูลค่าสินทรัพย์ถาวรปลายงวด Book value of fixed assets 31 Dec. 2009										สินทรัพย์ การอื่น ๆ Other fixed assets	Category of business industry
			รวม Total	ที่ดิน Land	อาคารและ สิ่งก่อสร้าง Building and construction	เครื่องจักร Machinery	ยานพาหนะ Vehicles	เครื่องใช้ สำนักงาน Office appliances	เครื่องมือ อื่นๆ Equipment	ซอฟต์แวร์ Software	สินทรัพย์			
5219		9,830	12,303,802.0	7,436,094.4	2,985,507.3	-	1,193,161.3	555,169.8	59,689.6	13,759.8	60,419.8	60,419.8	Other retail sale in non-specialized stores	
522		3,438	6,607,232.0	2,831,712.1	1,619,994.9	604,621.7	1,161,178.0	211,533.4	114,985.9	44,624.5	18,581.5	18,581.5	Retail sale of food, beverages and tobacco	
5220		3,438	6,607,232.0	2,831,712.1	1,619,994.9	604,621.7	1,161,178.0	211,533.4	114,985.9	44,624.5	18,581.5	18,581.5	in specialized stores	
523		49,547	72,175,908.8	26,293,684.9	25,791,964.3	1,701,503.0	10,566,925.0	4,320,175.6	2,244,582.8	110,840.0	1,148,233.1	1,148,233.1	Other retail trade of new goods in specialized stores	
5231		4,714	11,867,259.1	85,429.8	9,371,439.0	152,609.9	376,771.8	848,070.6	1,014,349.5	-	18,589.5	18,589.5	Retail sale of pharmaceutical and medical goods, cosmetic and toilet articles	
5232		14,503	1,588,121.6	329,858.3	84,735.3	15,608.4	74,301.0	495,174.7	27,780.5	17.1	560,646.3	560,646.3	Retail sale of textiles, clothing, footwear and leather goods	
5233		5,923	11,057,851.1	4,830,253.5	2,188,727.1	1,148,663.8	2,111,524.6	529,691.5	72,387.5	28,751.4	147,854.7	147,854.7	Retail sale of household appliances, articles and equipment	
5234		4,913	22,964,173.5	10,857,622.7	7,687,166.2	170,440.2	3,545,196.7	573,278.0	119,265.4	5,736.2	5,468.2	5,468.2	Retail sale of hardware, paints and glass	
5239		19,494	24,698,500.4	10,190,520.6	6,459,896.8	214,181.7	4,457,130.9	1,873,960.9	1,010,800.0	76,335.3	415,674.3	415,674.3	Other retail sale in specialized stores	
524		1,299	1,446,746.3	402,200.1	766,929.7	89.8	9,078.7	268,448.0	-	-	-	-	Retail sale of second-hand goods in stores	
5240		1,299	1,446,746.3	402,200.1	766,929.7	89.8	9,078.7	268,448.0	-	-	-	-	Retail sale of second-hand goods in stores	
525		106	2,577,458.7	856,796.3	758,198.7	35,465.4	123,891.9	457,572.8	83,740.0	38,657.4	223,136.2	223,136.2	Retail trade not in stores	
5251		14	15,919.0	-	-	-	5,382.6	2,981.1	7,267.8	264.7	22.8	22.8	Retail sale via mail order houses	
5259		92	2,561,539.7	856,796.3	758,198.7	35,465.4	118,509.3	454,591.7	76,472.2	38,392.7	223,113.4	223,113.4	Other non-store retail sale	
526		4,532	3,636,326.4	1,076,728.4	2,002,601.1	45,722.2	474,062.8	17,530.0	17,701.5	1,980.4	-	-	Repair of personal and household goods	
5260		4,532	3,636,326.4	1,076,728.4	2,002,601.1	45,722.2	474,062.8	17,530.0	17,701.5	1,980.4	-	-	Repair of personal and household goods	
55		36,735	161,683,549.4	54,307,572.6	70,935,225.8	12,169,573.3	5,001,293.0	8,250,142.7	3,367,651.2	113,561.6	7,538,529.2	7,538,529.2	Hotels and restaurants	
551		2,503	121,892,671.1	50,855,507.8	57,229,369.7	3,964,823.2	866,369.0	3,986,460.1	2,473,911.3	113,548.0	2,402,682.0	2,402,682.0	Hotels, camping sites and other provision of short-stay accommodation	
5510		2,503	121,892,671.1	50,855,507.8	57,229,369.7	3,964,823.2	866,369.0	3,986,460.1	2,473,911.3	113,548.0	2,402,682.0	2,402,682.0	Hotels, camping sites and other provision of short-stay accommodation	

(พันบาท In Thousand Baht)

ตาราง 6 มูลค่าตามบัญชีของสินทรัพย์ถาวร ณ วันที่ 31 ธันวาคม 2552 จำแนกตามประเภทธุรกิจ กรุงเทพมหานคร พ.ศ. 2553 (ต่อ)  
TABLE 6 BOOK VALUE OF FIXED ASSETS AS OF DECEMBER 31, 2009 BY CATEGORY OF BUSINESS INDUSTRY, BANGKOK, 2010 (Cont'd)

(พันบาท In Thousand Baht)

รหัส Code	ประเภทธุรกิจ Number of establishments	จำนวน- ประกอบกร Number of establishments	มูลค่าสินทรัพย์ถาวรปลายงวด Book value of fixed assets 31 Dec. 2009										สินทรัพย์ การอื่น ๆ Other fixed assets	Category of business industry
			รวม Total	ที่ดิน Land	อาคารและ สิ่งก่อสร้าง Building and construction	เครื่องจักร Machinery	ยานพาหนะ Vehicles	เครื่องใช้ สำนักงาน Office appliances	เครื่องมือ อื่น ๆ Equipment	ซอฟต์แวร์ Software	สิทธิบัตร			
552	ภัตตาคาร บาร์ และร้านอาหาร	34,232	39,790,878.3	3,452,064.8	13,705,856.1	8,204,750.1	4,134,924.0	4,263,682.6	893,739.9	13.6	5,135,847.3	Restaurants, bars and canteens		
5520	ภัตตาคาร บาร์ และร้านอาหาร	34,232	39,790,878.3	3,452,064.8	13,705,856.1	8,204,750.1	4,134,924.0	4,263,682.6	893,739.9	13.6	5,135,847.3	Restaurants, bars and canteens		
70	กิจกรรมด้านอสังหาริมทรัพย์	21,186	362,201,554.1	62,032,570.1	263,884,306.6	1,024,077.2	2,678,547.6	25,982,964.7	1,961,476.5	325,146.8	4,312,464.7	Real estate activities		
701	กิจกรรมด้านอสังหาริมทรัพย์ที่เป็นของตนเอง หรือเช่าจากผู้อื่น	19,917	283,798,089.9	41,796,686.8	230,368,112.3	933,177.3	2,478,024.4	2,702,828.9	1,680,494.4	119,648.0	3,719,117.8	Real estate activities with own or leased property		
7010	กิจกรรมด้านอสังหาริมทรัพย์ที่เป็นของตนเองหรือเช่าจากผู้อื่น	19,917	283,798,089.9	41,796,686.8	230,368,112.3	933,177.3	2,478,024.4	2,702,828.9	1,680,494.4	119,648.0	3,719,117.8	Real estate activities with own or leased property		
702	กิจกรรมด้านอสังหาริมทรัพย์ โดยได้รับค่าธรรมเนียมตอบแทน หรือโดยการทำสัญญา	1,269	78,403,464.2	20,235,883.3	33,516,194.3	90,899.9	200,523.1	23,280,135.8	280,982.1	205,498.8	593,346.9	Real estate activities on a fee or contract basis		
7020	กิจกรรมด้านอสังหาริมทรัพย์โดยได้รับค่าธรรมเนียมตอบแทน หรือโดยการทำสัญญา	1,269	78,403,464.2	20,235,883.3	33,516,194.3	90,899.9	200,523.1	23,280,135.8	280,982.1	205,498.8	593,346.9	Real estate activities on a fee or contract basis		
71	การให้เช่าเครื่องจักรและเครื่องมือโดยไม่มีผู้ควบคุม การให้เช่า ของใช้ส่วนบุคคลและของใช้ส่วนตัวเรือน	2,111	9,795,247.5	484,078.1	529,954.9	247,486.0	5,660,171.2	193,378.5	1,453,140.0	3,891.0	1,223,147.9	Renting of machinery and equipment without operator and of personal and household goods		
711	การให้เช่าเครื่องจักรและการขนส่ง	366	6,144,121.9	282,176.8	249,070.5	-	5,344,151.9	118,192.8	3,411.4	183.2	146,935.3	Renting of transport equipment		
7111	การให้เช่าเครื่องจักรการขนส่งทางบก	364	6,142,468.1	282,176.8	249,070.5	-	5,342,842.8	118,153.6	3,411.4	183.2	146,629.8	Renting of land transport equipment		
7112	การให้เช่าเครื่องจักรการขนส่งทางน้ำ	2	D	D	D	D	D	D	D	D	D	Renting of water transport equipment		
712	การให้เช่าเครื่องจักรและเครื่องมืออื่น ๆ	157	3,618,315.5	201,901.1	280,882.8	247,486.0	314,108.2	44,876.5	1,449,434.5	3,707.7	1,075,918.7	Renting of other machinery and equipment		
7121	การให้เช่าเครื่องจักรและเครื่องมือทางการเกษตร	2	D	D	D	D	D	D	D	D	D	Renting of agricultural machinery and equipment		
7122	การให้เช่าเครื่องจักรและเครื่องมือที่ใช้ในงานก่อสร้าง และงานวิศวกรรมโยธา	42	417,888.7	61,356.0	70,822.5	192,946.4	83,407.1	5,352.4	3,604.3	-	-	Renting of construction and civil engineering machinery and equipment		
7123	การให้เช่าเครื่องจักรและเครื่องมือที่ใช้ในสำนักงาน (รวมทั้งเครื่องคอมพิวเตอร์)	13	1,089,240.6	-	-	1,760.0	9,097.9	6,547.7	25.8	-	1,071,809.1	Renting of office machinery and equipment (including computers)		
7129	การให้เช่าเครื่องจักรและเครื่องมือการอื่น ๆ ซึ่งมิได้จัดประเภทไว้ในข้ออื่น	100	2,101,963.1	140,545.1	210,060.3	51,179.6	219,895.9	28,533.9	1,445,804.3	3,132.1	2,812.0	Renting of other machinery and equipment n.e.c.		
713	การให้เช่าของใช้ส่วนบุคคลและของใช้ส่วนตัวเรือน ซึ่งมิได้จัดประเภทไว้ในข้ออื่น	1,588	32,810.1	0.2	1.6	-	1,911.1	30,309.1	294.2	-	294.0	Renting of personal and household goods n.e.c.		



ตาราง 6 มูลค่าตามบัญชีของสินทรัพย์ถาวร ณ วันที่ 31 ธันวาคม 2552 จำแนกตามประเภทธุรกิจ กรุงเทพมหานคร พ.ศ. 2553 (ต่อ)  
TABLE 6 BOOK VALUE OF FIXED ASSETS AS OF DECEMBER 31, 2009 BY CATEGORY OF BUSINESS INDUSTRY, BANGKOK, 2010 (Cont'd)

รหัส Code	ประเภทธุรกิจ	จำนวน สถาน- ประกอบกร Number of establishments	มูลค่าสินทรัพย์ถาวรปลายงวด Book value of fixed assets 31 Dec. 2009 (พันบาท In Thousand Baht)										สินทรัพย์ ถาวรอื่น ๆ Other fixed assets	Category of business industry
			รวม Total	ที่ดิน Land	อาคารและ สิ่งก่อสร้าง Building and construction	เครื่องจักร Machinery	ยานพาหนะ Vehicles	เครื่องใช้ สำนักงาน Office appliances	เครื่องมือ อื่น ๆ Equipment	ซอฟต์แวร์ Software	สิทธิบัตร			
74	กิจกรรมด้านธุรกิจอื่น ๆ	9,904	114,201,218.8	8,928,680.0	8,346,104.8	3,040,778.4	6,609,316.9	3,105,920.1	3,914,956.1	900,807.6	79,354,654.8	Other business activities		
741	กิจกรรมด้านกฎหมาย การบัญชี และการตรวจสอบบัญชี	2,730	4,763,808.7	779,573.9	1,249,917.5	165,157.8	1,326,717.5	768,143.6	145,900.9	148,608.4	179,749.2	Legal, accounting, book-keeping and auditing activities;		
	การให้บริการด้านภาษี การวิจัยตลาด และการสำรวจความคิดเห็นของประชาชน การให้บริการทางธุรกิจ และการให้บริการ											tax consultancy; market research and public opinion polling; business and management consultancy		
7411	กิจกรรมด้านกฎหมาย	1,333	955,444.7	0.6	1.3	-	553,782.7	200,127.5	8,479.6	85,759.8	107,293.2	Legal activities		
7412	กิจกรรมการบัญชี การทำบัญชี และการตรวจสอบบัญชี	904	1,845,897.2	507,308.8	520,816.8	32,086.5	395,382.0	292,870.9	66,722.6	21,067.5	9,642.0	Accounting, book-keeping and auditing activities, tax consultancy		
7413	การวิจัยตลาดและการสำรวจความคิดเห็นของประชาชน	61	254,030.4	26,667.0	55,577.3	4,769.5	24,697.7	94,009.3	12,628.9	22,908.6	12,772.1	Market research and public opinion polling		
7414	กิจกรรมการให้บริการทางธุรกิจและการจัดการ	432	1,708,436.5	245,597.5	673,522.1	128,301.7	352,855.1	181,135.8	58,109.8	18,872.6	50,042.0	Business and management consultancy activities		
742	กิจกรรมด้านสถาปัตยกรรม วิศวกรรม และเทคโนโลยี	782	6,664,074.4	1,907,265.1	615,518.1	1,876,076.6	939,270.7	603,030.7	491,092.1	120,891.6	110,929.4	Architectural, engineering and other technical activities		
7421	กิจกรรมด้านสถาปัตยกรรมและวิศวกรรม และการให้คำปรึกษาด้านเทคนิคที่เกี่ยวข้อง	686	4,990,205.7	1,782,087.3	488,385.1	656,421.8	873,404.1	543,788.5	435,693.8	107,140.7	103,284.5	Architectural and engineering activities and related technical consultancy		
7422	การทดสอบและการวิเคราะห์ทางเทคนิค	96	1,673,868.7	125,177.8	127,133.0	1,219,654.8	65,866.6	59,242.2	55,398.3	13,750.9	7,644.9	Technical testing and analysis		
743	การโฆษณา	1,497	85,897,166.7	1,305,409.1	357,363.9	237,035.3	1,113,738.7	632,919.7	2,754,414.5	548,959.6	78,947,325.9	Advertising		
7430	การโฆษณา	1,497	85,897,166.7	1,305,409.1	357,363.9	237,035.3	1,113,738.7	632,919.7	2,754,414.5	548,959.6	78,947,325.9	Advertising		
749	กิจกรรมด้านธุรกิจ ซึ่งมิได้จัดประเภทไว้ในที่อื่น	4,895	16,876,169.0	4,936,431.9	6,123,305.3	762,508.7	3,229,590.1	1,101,626.2	523,508.6	82,347.9	116,650.3	Business activities n.e.c.		
7491	การจัดหางานและการสรรหาบุคลากร	345	3,914,465.6	1,159,750.1	2,224,340.3	24,917.0	284,716.4	139,211.3	17.0	42.5	81,471.0	Labour recruitment and provision of personnel		
7492	กิจกรรมด้านกสิกรรมและการรักษาความปลอดภัย	388	475,743.8	69,650.1	94,319.8	7,609.9	209,750.8	57,750.2	36,200.1	380.0	82.9	Investigation and security activities		
7493	กิจกรรมการทำความสะอาดอาคาร	200	1,175,954.4	241,448.0	232,633.1	19,156.7	409,756.4	53,869.4	168,453.7	15,563.7	34,473.4	Building-cleaning activities		
7494	กิจกรรมการถ่ายภาพ	1,317	1,279,239.6	717,386.2	114,915.4	121,766.5	188,638.7	72,280.1	59,634.6	3,995.1	625.0	Photographic activities		
7495	กิจกรรมการบรรจุหีบห่อ	264	424,976.5	5,100.2	18,975.1	37,836.0	352,181.6	8,701.1	2,086.6	96.0	-	Packaging activities		
7499	กิจกรรมธุรกิจอื่น ๆ ซึ่งมิได้จัดประเภทไว้ในที่อื่น	2,381	9,606,389.1	2,743,097.2	3,438,121.7	551,222.7	1,784,546.2	770,014.1	257,116.6	62,270.6	-	Other business activities n.e.c. and other entertainment activities		



ตาราง 6 มูลค่าตามบัญชีของสินทรัพย์ถาวร ณ วันที่ 31 ธันวาคม 2552 จำแนกตามประเภทธุรกิจ กรุงเทพมหานคร พ.ศ. 2553 (ต่อ)  
TABLE 6 BOOK VALUE OF FIXED ASSETS AS OF DECEMBER 31, 2009 BY CATEGORY OF BUSINESS INDUSTRY, BANGKOK, 2010 (Cont'd)

รหัส Code	ประเภทธุรกิจ	จำนวน สถาน- ประกอบกร Number of establishments	มูลค่าสินทรัพย์ถาวรปลายงวด Book value of fixed assets 31 Dec. 2009 (พันบาท In Thousand Baht)											สินทรัพย์ ถาวรอื่น ๆ Other fixed assets	Category of business industry
			รวม Total	ที่ดิน Land	อาคารและ สิ่งก่อสร้าง Building and construction	เครื่องจักร Machinery	ยานพาหนะ Vehicles	เครื่องใช้ สำนักงาน Office appliances	เครื่องมือ อื่น ๆ Equipment	ซอฟต์แวร์ Software	สิทธิบัตร				
92	กิจกรรมบันเทิง	4,763	37,556,234.3	16,383,652.0	11,805,694.7	2,109,200.3	1,167,689.7	1,643,626.6	3,587,482.9	209,142.0	649,746.2	Recreational, cultural and sporting activities			
921	กิจกรรมด้านภาพยนตร์ วิทยุ โทรทัศน์ และการบันเทิงอื่น ๆ	727	17,009,643.0	5,602,654.9	4,587,746.2	1,239,851.2	1,016,205.4	892,230.9	3,140,244.9	151,165.7	378,843.7	Motion picture, radio and television			
9211	การผลิตและการจำหน่ายภาพยนตร์และวิดีโอ	207	2,024,451.6	211,440.6	967,228.0	268,770.0	176,403.8	125,663.1	186,697.5	9,367.3	78,881.4	Motion picture and video production and distribution			
9212	การฉายภาพยนตร์	46	3,733,327.1	341,700.0	2,137,463.5	578,952.5	41,651.4	154,487.1	479,072.6	-	-	Motion picture projection			
9213	กิจกรรมด้านวิทยุและโทรทัศน์	229	10,164,028.8	4,793,297.1	1,152,542.3	10,920.0	739,744.6	564,072.4	2,463,943.1	141,403.1	298,102.2	Radio and television activities			
9214	กิจกรรมด้านศิลปะการละคร ดนตรี และศิลปะอื่น ๆ	201	1,078,733.3	256,217.3	330,512.4	381,208.7	58,405.6	48,562.2	1,571.7	395.3	1,860.1	Dramatic arts, music and other arts activities			
9219	กิจกรรมด้านความบันเทิงอื่น ๆ ซึ่งมิได้จัดประเภทไว้ในที่อื่น	44	9,106.1	-	-	-	-	146.1	8,960.0	-	-	Other entertainment activities n.e.c.			
922	กิจกรรมของสำนักข่าว	10	75,906.3	4,133.0	23,671.0	4,444.4	2,332.4	2,081.4	9,539.0	3,338.3	26,366.8	News agency activities			
9220	กิจกรรมของสำนักข่าว	10	75,906.3	4,133.0	23,671.0	4,444.4	2,332.4	2,081.4	9,539.0	3,338.3	26,366.8	New agency activities			
924	กิจกรรมการกีฬาและนันทนาการอื่น ๆ	4,026	20,470,685.1	10,776,864.0	7,194,277.6	864,904.6	149,151.9	748,644.4	437,699.1	54,638.0	244,535.6	Sporting and other recreational activities			
9241	กิจกรรมการกีฬา	963	14,884,933.4	8,164,911.9	5,792,061.9	59,640.8	129,798.3	272,514.5	391,334.5	-	74,671.5	Sporting activities			
9249	กิจกรรมนันทนาการอื่น ๆ	3,063	5,585,751.7	2,611,952.1	1,402,215.7	805,263.8	19,353.6	476,099.9	46,364.5	54,638.0	169,864.1	Other recreational activities			
93	กิจกรรมด้านบริการอื่น ๆ	26,935	17,059,812.2	5,208,961.2	9,864,876.4	132,409.8	912,497.9	277,410.4	498,320.3	168.0	165,168.2	Other service activities			
930	กิจกรรมด้านการบริการอื่น ๆ	26,935	17,059,812.2	5,208,961.2	9,864,876.4	132,409.8	912,497.9	277,410.4	498,320.3	168.0	165,168.2	Other service activities			
9301	การจัดการซักรีด และการซักแห้ง สดสีผ้าสิ่งทอและขนสัตว์	5,445	2,685,935.6	784,252.1	1,593,850.1	67,404.4	159,479.5	16,339.9	64,609.5	-	-	Washing, cleaning and dyeing of textile and fur products			
9302	การแต่งผมและการเสริมสวยอื่น ๆ	19,251	7,021,638.4	2,198,548.1	3,597,552.7	50,861.3	682,339.5	139,103.6	353,233.1	-	-	Hairstressing and other beauty treatment			
9303	การทำความสะอาดและกิจการที่เกี่ยวข้อง	10	16,384.0	16,000.0	-	-	256.0	-	128.0	-	-	Funeral and related activities			
9309	กิจกรรมการบริการอื่น ๆ ซึ่งมิได้จัดประเภทไว้ในที่อื่น	2,229	7,335,854.3	2,210,161.0	4,673,473.7	14,144.1	70,422.9	121,966.9	80,349.6	168.0	165,168.2	Other service activities n.e.c.			

หมายเหตุ : D หมายถึง ตัวเลขที่ไม่เปิดเผย

Note : D means disclosure prohibited.

รหัส Code	ประเภทธุรกิจ	จำนวน สถาน- ประกอบการ Number of establishments	มูลค่าสินทรัพย์ ถาวรที่ซื้อหรือ ผลิตขึ้นเอง Value of new or cost producing of fixed assets	มูลค่าสินทรัพย์ ถาวรที่ขาย Value of disposal of fixed assets	ค่าโอน กรรมสิทธิ์ Ownership transfer fee	Category of Business Industry
	<b>รวม</b>	<b>241,528</b>	<b>54,216,687.5</b>	<b>23,743,114.2</b>	<b>52,280.3</b>	<b>Total</b>
50	การขาย การบำรุงรักษา และการซ่อมแซมยานยนต์ และรถจักรยานยนต์ รวมทั้งการขายปลีกน้ำมันเชื้อเพลิงรถยนต์	17,786	4,875,723.3	2,379,550.5	27,989.2	Sale, maintenance and repair of motor vehicles and motorcycles; retail sale of automotive fuel
501	การขายยานยนต์	1,531	3,293,181.7	2,279,104.8	27,989.2	Sale of motor vehicles
5010	การขายยานยนต์	1,531	3,293,181.7	2,279,104.8	27,989.2	Sale of motor vehicles
502	การบำรุงรักษาและการซ่อมแซมยานยนต์	8,124	297,764.8	-	-	Maintenance and repair of motor vehicles
5020	การบำรุงรักษาและการซ่อมแซมยานยนต์	8,124	297,764.8	-	-	Maintenance and repair of motor vehicles
503	การขายอะไหล่ยานยนต์และชิ้นส่วนอุปกรณ์ที่เกี่ยวข้อง	4,012	136,651.8	13,471.7	-	Sale of motor vehicle parts and accessories
5030	การขายอะไหล่ยานยนต์และชิ้นส่วนอุปกรณ์ที่เกี่ยวข้อง	4,012	136,651.8	13,471.7	-	Sale of motor vehicle parts and accessories
504	การขาย การบำรุงรักษา และการซ่อมแซมรถจักรยานยนต์ อะไหล่และชิ้นส่วนอุปกรณ์ที่เกี่ยวข้อง	3,090	200,798.3	10,571.8	-	Sale, maintenance and repair of motorcycles and related parts and accessories
5040	การขาย การบำรุงรักษา และการซ่อมแซมรถจักรยานยนต์ อะไหล่และชิ้นส่วนอุปกรณ์ที่เกี่ยวข้อง	3,090	200,798.3	10,571.8	-	Sale, maintenance and repair of motorcycles and related parts and accessories
505	การขายปลีกน้ำมันเชื้อเพลิงรถยนต์	1,029	947,326.7	76,402.2	-	Retail sale of automotive fuel
5050	การขายปลีกน้ำมันเชื้อเพลิงรถยนต์	1,029	947,326.7	76,402.2	-	Retail sale of automotive fuel
51	การขายส่งและการค้าเพื่อค้าขายหน้า ยกเว้นยานยนต์ และรถจักรยานยนต์	21,502	17,302,523.2	4,167,500.0	13,084.3	Wholesale trade and commission trade, except of motor vehicles and motorcycles
511	การขายส่งโดยได้รับค่าธรรมเนียมตอบแทน หรือโดยการทำสัญญาจ้าง	426	33,962.8	168.3	-	Wholesale on a fee or contract basis
5110	การขายส่งโดยได้รับค่าธรรมเนียมตอบแทน หรือโดยการทำสัญญาจ้าง	426	33,962.8	168.3	-	Wholesale on a fee or contract basis
512	การขายส่งวัตถุดิบทางการเกษตร สัตว์ที่มีชีวิต อาหาร เครื่องดื่ม และยาสูบ	2,948	1,680,710.9	38,611.1	-	Wholesale of agricultural raw materials, live animals, food, beverages and tobacco

ตาราง 7 มูลค่าสินทรัพย์ถาวรที่เปลี่ยนแปลงระหว่าง มกราคม - ธันวาคม 2552 จำแนกตามประเภทธุรกิจ กรุงเทพมหานคร พ.ศ. 2553 (ต่อ)

TABLE 7 VALUE OF FIXED ASSETS CHANGED IN JANUARY - DECEMBER 2009 BY CATEGORY OF BUSINESS INDUSTRY, BANGKOK, 2010 (Cont'd)

รหัส Code	ประเภทธุรกิจ	จำนวน สถาน- ประกอบการ Number of establishments	มูลค่าสินทรัพย์		มูลค่าสินทรัพย์ การถ่ายขาย Value of disposal of fixed assets	ค่าโอน กรรมสิทธิ์ Ownership transfer fee	Category of Business Industry
			การซื้อหรือ ผลิตขึ้นเอง Value of new or cost producing of fixed assets	การถ่ายขาย Value of disposal of fixed assets			
5121	การขายส่งวัตถุดิบทางการเกษตร และสัตว์ที่มีชีวิต	452	749,052.8	20,035.7	-	-	Wholesale of agricultural raw materials and live animals
5122	การขายส่งอาหาร เครื่องดื่ม และยาสูบ	2,496	931,658.2	18,575.4	-	-	Wholesale of food, beverages and tobacco
513	การขายส่งของใช้ในครัวเรือน	8,826	3,678,305.8	1,236,293.3	-	-	Wholesale of household goods
5131	การขายส่งสินค้าสิ่งทอ เสื้อผ้า และรองเท้า	5,116	104,889.1	6,818.5	-	-	Wholesale of textiles, clothing and footwear
5139	การขายส่งของใช้ชิ้นๆ ในครัวเรือน	3,710	3,573,416.7	1,229,474.8	-	-	Wholesale of other household goods
514	การขายส่งสินค้าชั้นกลางที่ไม่มีทางการเกษตร และของที่ใช้ไม่ได้	4,675	5,370,111.7	758,641.9	8,601.2	8,601.2	Wholesale of non-agricultural intermediate products, waste and scrap
5141	การขายส่งเชื้อเพลิงที่เป็นของแข็ง ของเหลว ก๊าซ และผลิตภัณฑ์ที่เกี่ยวข้อง	356	134,511.2	326.0	-	-	Wholesale of solid, liquid and gaseous fuels and related products
5142	การขายส่งโลหะและแร่โลหะ	578	859,372.5	39,844.5	-	-	Wholesale of metals and metal ores
5143	การขายส่งวัสดุก่อสร้าง เครื่องโลหะ อุปกรณ์ที่ใช้สำหรับ การวางท่อและการทำควมร้อน และเครื่องมือเครื่องใช้	1,505	985,755.2	73,922.1	8,601.2	8,601.2	Wholesale of construction materials, hardware, plumbing and heating equipment and supplies
5149	การขายส่งสินค้าชั้นกลางอื่นๆ เศษและของที่ใช้ไม่ได้	2,236	3,390,472.8	644,549.2	-	-	Wholesale of other intermediate products, waste and scrap
515	การขายส่งเครื่องจักร เครื่องอุปโภค และเครื่องมือเครื่องใช้	4,348	6,526,642.8	2,128,351.2	4,483.0	4,483.0	Wholesale of machinery, equipment and supplies
5150	การขายส่งเครื่องจักร เครื่องอุปโภค และเครื่องมือเครื่องใช้	4,348	6,526,642.8	2,128,351.2	4,483.0	4,483.0	Wholesale of machinery, equipment and supplies
519	การขายส่งสินค้าประเภทอื่น ๆ	279	12,789.3	5,434.1	-	-	Other wholesale
5190	การขายส่งสินค้าประเภทอื่น ๆ	279	12,789.3	5,434.1	-	-	Other wholesale
52	การขายปลีก ยานยนต์ส่วนบุคคลและรถจักรยานยนต์ รวมทั้ง การซ่อมแซมของใช้ส่วนบุคคลและของใช้ในครัวเรือน	99,068	14,096,271.0	1,538,055.1	0.1	0.1	Retail trade, except of motor vehicles and motorcycles; repair of personal and household goods
521	การขายปลีกในร้านค้าทั่วไป	40,146	11,222,252.1	725,256.4	0.1	0.1	Non-specialized retail trade
5211	การขายปลีกอาหาร เครื่องดื่ม หรือยาสูบ เป็นสินค้าหลัก	30,316	11,080,265.3	694,575.6	0.1	0.1	Retail sale in non-specialized stores with food, beverages or tobacco predominating
5219	การขายปลีกสินค้าทั่วไปอื่นๆ	9,830	141,986.8	30,680.8	-	-	Other retail sale in non-specialized stores

(พันบาท In Thousand Baht)

ตาราง 7 มูลค่าสินทรัพย์ถาวรที่เปลี่ยนแปลงระหว่าง มกราคม - ธันวาคม 2552 จำแนกตามประเภทธุรกิจ กรุงเทพมหานคร พ.ศ. 2553 (ต่อ)

TABLE 7 VALUE OF FIXED ASSETS CHANGED IN JANUARY - DECEMBER 2009 BY CATEGORY OF BUSINESS INDUSTRY, BANGKOK, 2010 (Cont'd)

รหัส Code	ประเภทธุรกิจ	จำนวน สถาน- ประกอบการ Number of establishments	มูลค่าสินทรัพย์		มูลค่าสินทรัพย์ การที่ขาย Value of disposal of fixed assets	ค่าโอน กรรมสิทธิ์ Ownership transfer fee	Category of Business Industry
			มูลค่าสินทรัพย์ การที่ซื้อหรือ ผลิตขึ้นเอง Value of new or cost producing of fixed assets	มูลค่าสินทรัพย์ การที่ขาย Value of disposal of fixed assets			
522	การขายปลีกอาหาร เครื่องดื่มและยาสูบ ในร้านเฉพาะของสินค้านั้น ๆ	3,438	88,266.9	2,225.1	-	-	Retail sale of food, beverages and tobacco in specialized stores
5220	การขายปลีกอาหาร เครื่องดื่มหรือยาสูบเป็นร้าน เฉพาะของสินค้านั้นๆ	3,438	88,266.9	2,225.1	-	-	Retail sale of food, beverages and tobacco in specialized stores
523	การขายปลีกสินค้าใหม่อื่น ๆ ในร้านเฉพาะของสินค้านั้น ๆ	49,547	2,364,928.4	791,478.4	-	-	Other retail trade of new goods in specialized stores
5231	การขายปลีกสินค้าทางเภสัชกรรมและเวชภัณฑ์ เครื่องสำอาง และเครื่องประดับร่างกายหรือเครื่องแต่งกาย	4,714	261,289.0	-	-	-	Retail sale of pharmaceutical and medical goods, cosmetic and toilet articles
5232	การขายปลีกสินค้าสิ่งทอ เสื้อผ้า รองเท้า และเครื่องหนัง	14,503	138,336.1	10,504.9	-	-	Retail sale of textiles, clothing, footwear and leather goods
5233	การขายปลีกเครื่องใช้ สิ่งของและอุปกรณ์ที่ใช้ในครัวเรือน	5,923	465,918.6	529.7	-	-	Retail sale of household appliances, articles and equipment
5234	การขายปลีกเครื่องโลหะ สีทาและกระจก	4,913	1,091,422.4	640,560.1	-	-	Retail sale of hardware, paints and glass
5239	การขายปลีกสินค้าอื่น ๆ ในร้านเฉพาะของสินค้านั้นๆ	19,494	407,962.3	139,883.6	-	-	Other retail sale in specialized stores
524	การขายปลีกของที่ใช้แล้วในร้าน	1,299	-	-	-	-	Retail sale of second-hand goods in stores
5240	การขายปลีกของทั้งชิ้นแล้วในร้าน	1,299	-	-	-	-	Retail sale of second-hand goods in stores
525	การขายปลีกสินค้าโดยไม่มีร้าน	106	385,754.0	19,095.3	-	-	Retail trade not in stores
5251	การขายปลีกโดยสถานประกอบการที่รับสินค้าทางไปรษณีย์	14	251.0	-	-	-	Retail sale via mail order houses
5259	การขายปลีกสินค้าอื่นๆ โดยไม่มีร้าน	92	385,503.0	19,095.3	-	-	Other non-store retail sale
526	การซ่อมแซมของใช้ส่วนบุคคลและของใช้ในครัวเรือน	4,532	35,069.6	-	-	-	Repair of personal and household goods
5260	การซ่อมแซมของใช้ส่วนบุคคล และของใช้ในครัวเรือน	4,532	35,069.6	-	-	-	Repair of personal and household goods
<b>55</b>	<b>โรงแรมและภัตตาคาร</b>	<b>36,735</b>	<b>4,524,152.1</b>	<b>1,501,279.5</b>	-	-	<b>Hotels and restaurants</b>
551	โรงแรม ค่ายพัก และที่พักชั่วคราว	2,503	4,214,506.8	1,501,279.5	-	-	Hotels; camping sites and other provision of short-stay accommodation
5510	โรงแรม ค่ายพัก และที่พักชั่วคราว	2,503	4,214,506.8	1,501,279.5	-	-	Hotels, camping sites and other provision of short-stay accommodation
552	ภัตตาคาร บาร์ และโรงอาหาร	34,232	309,645.3	-	-	-	Restaurants, bars and canteens
5520	ภัตตาคาร บาร์ และโรงอาหาร	34,232	309,645.3	-	-	-	Restaurants, bars and canteens

(พันบาท In Thousand Baht)

ตาราง 7 มูลค่าสินทรัพย์ถาวรที่เปลี่ยนแปลงระหว่าง มกราคม - ธันวาคม 2552 จำแนกตามประเภทธุรกิจ กรุงเทพมหานคร พ.ศ. 2553 (ต่อ)

TABLE 7 VALUE OF FIXED ASSETS CHANGED IN JANUARY - DECEMBER 2009 BY CATEGORY OF BUSINESS INDUSTRY, BANGKOK, 2010 (Cont'd)

รหัส Code	ประเภทธุรกิจ	จำนวน สถาน- ประกอบการ Number of establishments	มูลค่าสินทรัพย์ ถาวรที่ซื้อหรือ ผลิตขึ้นเอง Value of new or cost producing of fixed assets	มูลค่าสินทรัพย์ ถาวรที่ขาย Value of disposal of fixed assets	ค่าโอน กรรมสิทธิ์ Ownership transfer fee	Category of Business Industry
70	กิจกรรมด้านอสังหาริมทรัพย์	21,186	5,085,206.5	4,116,315.4	2,606.7	Real estate activities
701	กิจกรรมด้านอสังหาริมทรัพย์ ที่เป็นของตนเอง หรือเช่าจากผู้อื่น	19,917	4,472,368.7	4,040,486.6	-	Real estate activities with own or leased property
7010	กิจกรรมด้านอสังหาริมทรัพย์ที่เป็นของตนเองหรือเช่าจากผู้อื่น	19,917	4,472,368.7	4,040,486.6	-	Real estate activities with own or leased property
702	กิจกรรมด้านอสังหาริมทรัพย์ โดยได้รับค่าธรรมเนียมตอบแทน หรือโดยการทำสัญญา	1,269	612,837.8	75,828.8	2,606.7	Real estate activities on a fee or contract basis
7020	กิจกรรมด้านอสังหาริมทรัพย์โดยได้รับค่าธรรมเนียมตอบแทน หรือโดยการทำสัญญา	1,269	612,837.8	75,828.8	2,606.7	Real estate activities on a fee or contract basis
71	การให้เช่าเครื่องจักรและเครื่องมือโดยไม่มีผู้ควบคุม การให้เช่า ของใช้ส่วนบุคคลและของใช้ในครัวเรือน	2,111	3,911,477.2	61,528.9	-	Renting of machinery and equipment without operator and of personal and household goods
711	การให้เช่าเครื่องอุปโภคบริโภค	366	3,026,372.0	42,440.6	-	Renting of transport equipment
7111	การให้เช่าเครื่องอุปโภคบริโภคขนส่งทางบก	364	3,026,372.0	42,440.6	-	Renting of land transport equipment
7112	การให้เช่าเครื่องอุปโภคบริโภคขนส่งทางน้ำ	2	D	D	D	Renting of water transport equipment
712	การให้เช่าเครื่องจักรและเครื่องมืออื่น ๆ	157	885,105.1	19,088.3	-	Renting of other machinery and equipment
7121	การให้เช่าเครื่องจักรและเครื่องมือทางการเกษตร	2	D	D	D	Renting of agricultural machinery and equipment
7122	การให้เช่าเครื่องจักรและเครื่องมือที่ใช้ในมาก่อนสร้าง และงานวิศวกรรมโยธา	42	208,671.2	12,854.9	-	Renting of construction and civil engineering machinery and equipment
7123	การให้เช่าเครื่องจักรและเครื่องมือที่ใช้ในสำนักงาน (รวมทั้งเครื่องคอมพิวเตอร์)	13	576,400.5	51.0	-	Renting of office machinery and equipment (including computers)
7129	การให้เช่าเครื่องจักรและเครื่องมืออื่น ๆ ซึ่งมิได้จัดประเภทไว้ในที่อื่น	100	100,033.4	6,182.4	-	Renting of other machinery and equipment n.e.c.
713	การให้เช่าของใช้ส่วนบุคคลและของใช้ในครัวเรือน ซึ่งมิได้จัดประเภทไว้ในที่อื่น	1,588	-	-	-	Renting of personal and household goods n.e.c.
7130	การให้เช่าของใช้ส่วนบุคคลและของใช้ในครัวเรือน ซึ่งมิได้จัดประเภทไว้ในที่อื่น	1,588	-	-	-	Renting of personal and household goods n.e.c.

(พันบาท In Thousand Baht)

ตาราง 7 มูลค่าสินทรัพย์ถาวรที่เปลี่ยนแปลงระหว่าง มกราคม - ธันวาคม 2552 จำแนกตามประเภทธุรกิจ กรุงเทพมหานคร พ.ศ. 2553 (ต่อ)

TABLE 7 VALUE OF FIXED ASSETS CHANGED IN JANUARY - DECEMBER 2009 BY CATEGORY OF BUSINESS INDUSTRY, BANGKOK, 2010 (Cont'd)

รหัส Code	ประเภทธุรกิจ	จำนวน สถาน- ประกอบการ Number of establishments	มูลค่าสินทรัพย์		มูลค่า กรรมสิทธิ์ Ownership transfer fee	Category of Business Industry
			การซื้อหรือ ผลิตขึ้นเอง Value of new or cost-producing of fixed assets	การที่ขาย Value of disposal of fixed assets		
72	กิจกรรมด้านคอมพิวเตอร์และกิจการที่เกี่ยวข้อง	1,515	535,881.6	243,655.8	-	Computer and related activities
721	การให้คำปรึกษาเกี่ยวกับฮาร์ดแวร์	221	177,542.8	153,546.6	-	Hardware consultancy
7210	การให้คำปรึกษาเกี่ยวกับฮาร์ดแวร์	221	177,542.8	153,546.6	-	Hardware consultancy
722	การให้คำปรึกษาเกี่ยวกับซอฟต์แวร์และการจัดหา	447	216,006.2	73,462.9	-	Software consultancy and supply
7220	การให้คำปรึกษาเกี่ยวกับซอฟต์แวร์ และการจัดหา	447	216,006.2	73,462.9	-	Software consultancy and supply
723	การประมวลผลข้อมูล	92	47,545.5	13,026.5	-	Data processing
7230	การประมวลผลข้อมูล	92	47,545.5	13,026.5	-	Data processing
724	กิจกรรมด้านฐานข้อมูล	91	20,666.5	-	-	Data base activities
7240	กิจกรรมด้านฐานข้อมูล	91	20,666.5	-	-	Data base activities
725	การบำรุงรักษาและการซ่อมแซมเครื่องจักรสำนักงาน เครื่องทำบัญชี และเครื่องคำนวณ	636	73,840.5	3,619.7	-	Maintenance and repair of office, accounting and computing machinery
7250	การบำรุงรักษาและการซ่อมแซมเครื่องจักรสำนักงาน เครื่องทำบัญชี และเครื่องคำนวณ	636	73,840.5	3,619.7	-	Maintenance and repair of office, accounting and computing machinery
729	กิจกรรมอื่น ๆ ที่เกี่ยวข้องกับคอมพิวเตอร์	28	280.0	-	-	Other computer related activities
7290	กิจกรรมอื่น ๆ ที่เกี่ยวข้องกับคอมพิวเตอร์	28	280.0	-	-	Other computer related activities
73	การวิจัยและการพัฒนา	23	58,393.7	40,301.9	-	Research and development
731	การวิจัยและการพัฒนาการทดลองทางด้านวิทยาศาสตร์ธรรมชาติ และวิศวกรรม	14	58,393.7	40,301.9	-	Research and development on natural sciences
7310	การวิจัยและการพัฒนาการทดลองด้านวิทยาศาสตร์ธรรมชาติ และวิศวกรรม	14	58,393.7	40,301.9	-	Research and development on natural sciences
732	การวิจัยและการพัฒนาการทดลองทางด้านสังคมศาสตร์ และมนุษยศาสตร์	9	-	-	-	Research and development on social sciences and humanities
7320	การวิจัยและการพัฒนาการทดลองทางด้านสังคมศาสตร์ และมนุษยศาสตร์	9	-	-	-	Research and development on social sciences and humanities

(พันบาท In Thousand Baht)

ตาราง 7 มูลค่าสินทรัพย์ถาวรที่เปลี่ยนแปลงระหว่าง มกราคม - ธันวาคม 2552 จำนวนตามประเภทธุรกิจ กรุงเทพมหานคร พ.ศ. 2553 (ต่อ)

TABLE 7 VALUE OF FIXED ASSETS CHANGED IN JANUARY - DECEMBER 2009 BY CATEGORY OF BUSINESS INDUSTRY, BANGKOK, 2010 (Cont'd)

รหัส Code	ประเภทธุรกิจ	จำนวน สถาน- ประกอบการ Number of establishments	มูลค่าสินทรัพย์		มูลค่าโอน กรรมสิทธิ์ Ownership transfer fee	Other business activities	Category of Business Industry
			มูลค่าสินทรัพย์ ถาวรที่ซื้อหรือ ผลิตขึ้นเอง Value of new or cost-producing of fixed assets	ถาวรที่ขาย Value of disposal of fixed assets			
74	กิจกรรมด้านธุรกิจอื่น ๆ	9,904	2,835,521.9	9,644,668.2	8,600.0	Other business activities	
741	กิจกรรมด้านกฎหมาย การบัญชี และการตรวจสอบบัญชี การให้คำปรึกษาด้านภาษี การวิจัยตลาด และการสำรวจ ความคิดเห็นของประชาชน การให้คำปรึกษาทางธุรกิจ และการจัดการ	2,730	306,237.9	82,122.3	-	Legal, accounting, book-keeping and auditing activities; tax consultancy; market research and public opinion polling business and management consultancy	
7411	กิจกรรมด้านกฎหมาย	1,333	23,820.3	2,530.0	-	Legal activities	
7412	กิจกรรมการบัญชี การทำบัญชี และการตรวจสอบบัญชี การให้คำปรึกษาด้านภาษี	904	75,827.8	61,554.0	-	Accounting, book-keeping and auditing activities, tax consultancy	
7413	การวิจัยตลาดและการสำรวจความคิดเห็นของประชาชน	61	14,382.6	14,888.5	-	Market research and public opinion polling	
7414	กิจกรรมการให้คำปรึกษาทางธุรกิจและการจัดการ	432	192,207.2	3,149.8	-	Business and management consultancy activities	
742	กิจกรรมด้านสถาปัตยกรรม วิศวกรรม และเทคนิคอื่น ๆ	782	881,432.0	39,421.9	-	Architectural, engineering and other technical activities	
7421	กิจกรรมด้านสถาปัตยกรรมและวิศวกรรม และการให้ คำปรึกษาด้านเทคนิคที่เกี่ยวข้อง	686	363,456.5	36,049.9	-	Architectural and engineering activities and related technical consultancy	
7422	การทดสอบและการวิเคราะห์ทางเทคนิค	96	517,975.4	3,372.0	-	Technical testing and analysis	
743	การโฆษณา	1,497	1,125,337.6	9,321,058.3	-	Advertising	
7430	การโฆษณา	1,497	1,125,337.6	9,321,058.3	-	Advertising	
749	กิจกรรมด้านธุรกิจ ซึ่งมีได้จัดประเภทไว้ในที่อื่น	4,895	522,514.4	202,065.7	8,600.0	Business activities n.e.c.	
7491	การจัดหาแรงงานและการสรรหาบุคลากร	345	34,891.0	22,443.0	-	Labour recruitment and provision of personnel	
7492	กิจกรรมด้านการศึกษาและการรักษาความปลอดภัย	388	11,395.0	-	-	Investigation and security activities	
7493	กิจกรรมการทำความสะอาดอาคาร	200	56,424.2	34,492.1	-	Building-cleaning activities	
7494	กิจกรรมการถ่ายภาพ	1,317	45,556.7	-	-	Photographic activities	
7495	กิจกรรมการบรรจุภัณฑ์	264	857.1	992.2	-	Packaging activities	
7499	กิจกรรมธุรกิจอื่น ๆ ซึ่งมีได้จัดประเภทไว้ในที่อื่น	2,381	373,390.3	144,138.4	8,600.0	Other business activities n.e.c.	

(พันบาท In Thousand Baht)

ตาราง 7 มูลค่าสินทรัพย์ถาวรที่เปลี่ยนแปลงระหว่าง มกราคม - ธันวาคม 2552 จำแนกตามประเภทธุรกิจ กรุงเทพมหานคร พ.ศ. 2553 (ต่อ)

TABLE 7 VALUE OF FIXED ASSETS CHANGED IN JANUARY - DECEMBER 2009 BY CATEGORY OF BUSINESS INDUSTRY, BANGKOK, 2010 (Cont'd)

รหัส Code	ประเภทธุรกิจ	จำนวน สถาน- ประกอบการ Number of establishments	มูลค่าสินทรัพย์		มูลค่าสินทรัพย์ การที่ขาย Value of disposal of fixed assets	ค่าโอน กรรมสิทธิ์ Ownership transfer fee	Category of Business Industry
			การที่ซื้อหรือ ผลิตขึ้นเอง Value of new or cost producing of fixed assets	ของสินทรัพย์			
<b>92</b>	<b>กิจกรรมบันเทิง การพักผ่อน และการกีฬา</b>	<b>4,763</b>	<b>950,288.2</b>	<b>45,485.2</b>	<b>-</b>	<b>-</b>	<b>Recreational, cultural and sporting activities</b>
921	กิจกรรมด้านภาพยนตร์ วิทยุ โทรทัศน์ และการบันเทิงอื่น ๆ	727	849,258.6	45,485.2	-	-	Motion picture, radio and television and other entertainment activities
9211	การผลิตและการจำหน่ายภาพยนตร์และวีดีโอ	207	131,166.9	6,286.7	-	-	Motion picture and video production and distribution
9212	การฉายภาพยนตร์	46	462,761.6	-	-	-	Motion picture projection
9213	กิจกรรมด้านวิทยุและโทรทัศน์	229	255,330.1	39,198.5	-	-	Radio and television activities
9214	กิจกรรมด้านศิลปะการละคร ดนตรี และศิลปะอื่น ๆ	201	-	-	-	-	Dramatic arts, music and other arts activities
9219	กิจกรรมด้านความเป็นที่อื่น ๆ ซึ่งมิได้จัดประเภทไว้ในที่อื่น	44	-	-	-	-	Other entertainment activities n.e.c.
922	กิจกรรมของสำนักข่าว	10	-	-	-	-	News agency activities
9220	กิจกรรมของสำนักข่าว	10	-	-	-	-	New agency activities
924	กิจกรรมการกีฬาและนันทนาการอื่น ๆ	4,026	101,029.6	-	-	-	Sporting and other recreational activities
9241	กิจกรรมการกีฬา	963	26,070.1	-	-	-	Sporting activities
9249	กิจกรรมนันทนาการอื่น ๆ	3,063	74,959.5	-	-	-	Other recreational activities
<b>93</b>	<b>กิจกรรมด้านการบริการอื่น ๆ</b>	<b>26,935</b>	<b>41,248.9</b>	<b>4,773.7</b>	<b>-</b>	<b>-</b>	<b>Other service activities</b>
930	กิจกรรมด้านการบริการอื่น ๆ	26,935	41,248.9	4,773.7	-	-	Other service activities
9301	การบริการซักแห้ง และการซักแห้ง ผลิตภัณฑ์สิ่งทอและขนสัตว์	5,445	-	-	-	-	Washing, cleaning and dyeing of textile and fur products
9302	การแต่งผมและการเสริมสวยอื่น ๆ	19,251	29,068.3	-	-	-	Hairdressing and other beauty treatment
9303	การศพและกิจกรรมที่เกี่ยวข้อง	10	-	-	-	-	Funeral and related activities
9309	กิจกรรมการบริการอื่น ๆ ซึ่งมิได้จัดประเภทไว้ในที่อื่น	2,229	12,180.6	4,773.7	-	-	Other service activities n.e.c.

หมายเหตุ : D หมายถึง ตัวเลขที่ไม่เปิดเผย

Note : D means disclosure prohibited.



ภาคผนวก  
APPENDIX

## ภาคผนวก ก

### ระเบียบวิธี

#### 1. แผนการสุ่มตัวอย่าง

แผนการสุ่มตัวอย่างที่ใช้เป็นแบบ Stratified Systematic Sampling โดยมี กรุงเทพมหานคร ปริมณฑล และภาคเป็นสตราตัม สถานประกอบการเป็นหน่วยตัวอย่าง

##### 1.1 การจัดสตราตัม

กรุงเทพมหานคร ปริมณฑล และภาค 4 ภาคเป็นสตราตัม รวมทั้งสิ้นมี 6 สตราตัม ในแต่ละสตราตัมได้จัดสถานประกอบการออกเป็น 73 สตราตัมย่อย ตาม ISIC ในระดับหมู่ย่อย และในแต่ละสตราตัมย่อยได้จำแนกสถานประกอบการตามขนาดของสถานประกอบการซึ่งวัดด้วยจำนวนคนทำงาน ออกเป็น 10 ขนาด ดังนี้

ขนาดของสถานประกอบการ	1	2	3	4	5	6	7	8	9	10
จำนวนคนทำงาน (คน)	1	2	3 - 5	6 - 10	11 - 15	16 - 25	26 - 30	31 - 50	51 - 200	> 200

##### 1.2 การเลือกตัวอย่าง

ในแต่ละสตราตัมย่อย และขนาดของสถานประกอบการ ได้ทำการเลือกสถานประกอบการตัวอย่าง ด้วยวิธีการสุ่มแบบมีระบบอย่างอิสระต่อกัน ได้จำนวนสถานประกอบการตัวอย่างทั้งสิ้น 26,101 แห่ง จากทั้งสิ้น 1,606,507 แห่ง ซึ่งกระจายไปตามภาคและขนาดของสถานประกอบการ เป็นดังนี้

ภาค	ขนาดของสถานประกอบการ										
	ทั้งสิ้น	1	2	3	4	5	6	7	8	9	10
กรุงเทพมหานคร	6,819	562	518	726	483	255	1,263	663	920	928	501
ปริมณฑล	3,814	696	498	576	306	176	573	203	372	323	91
กลาง	4,113	761	614	553	287	182	650	230	368	352	116
เหนือ	3,654	896	565	489	248	155	530	163	292	262	54
ตะวันออกเฉียงเหนือ	3,920	837	667	519	251	166	581	186	336	327	50
ใต้	3,781	772	617	502	250	159	566	196	321	291	107
ทั่วประเทศ	26,101	4,524	3,479	3,365	1,825	1,093	4,163	1,641	2,609	2,483	919

## 2. วิธีการประมาณผล

การเสนอผลของการสำรวจได้เสนอผลในระดับกรุงเทพมหานคร ปริมณฑล (สมุทรปราการ นนทบุรี ปทุมธานี นครปฐม และสมุทรสาคร) และภาค จำนวน 4 ภาค คือ ภาคกลาง ภาคเหนือ ภาคตะวันออกเฉียงเหนือ และภาคใต้ และได้จำแนกสถานประกอบการตามขนาด (วัดด้วยจำนวนคนทำงาน) ออกเป็น 6 ขนาด ดังนี้

ขนาดของสถานประกอบการ	1	2	3	4	5	6
จำนวนคนทำงาน	1 – 15	16 – 25	26 – 30	31 – 50	51 – 200	> 200

ในการประมาณค่า กำหนดให้

$$m = 1, 2, 3, \dots, n_{hil} \quad (\text{สถานประกอบการตัวอย่าง})$$

$$l = 1, 2, 3, \dots, 10 \quad (\text{ขนาดของสถานประกอบการ})$$

$$k = 1, 2, 3, \dots, 11 \quad (\text{หมวด})$$

$$j = 1, 2, 3, \dots, 41 \quad (\text{หมู่})$$

$$i = 1, 2, 3, \dots, 73 \quad (\text{หมู่ย่อย})$$

$$h = 1, 2, 3, 4, 5, 6 \quad (\text{ภาค})$$

### 2.1 สูตรการประมาณค่ายอดรวมของลักษณะที่ต้องการศึกษา $X$ สำหรับขนาดของสถานประกอบการ $l$ หมู่ย่อย $i$ ภาค $h$ คือ

$$\hat{X}_{hil} = \sum_{m=1}^{n_{hil}} w_{hil} x_{hilm}$$

โดยที่

$x_{hilm}$  คือ ค่าของลักษณะที่ต้องการศึกษา  $X$  ของสถานประกอบการตัวอย่าง  $m$  ขนาดของสถานประกอบการ  $l$  หมู่ย่อย  $i$  ภาค  $h$

$w_{hil}$  คือ ค่าถ่วงน้ำหนักสำหรับขนาดของสถานประกอบการ  $l$  หมู่ย่อย  $i$  ภาค  $h$  ซึ่ง

$$w_{hil} = \frac{N_{hil}}{n_{hil}}$$

$N_{hil}$  คือ จำนวนสถานประกอบการทั้งสิ้นที่อยู่ในขนาดของสถานประกอบการ  $l$  หมู่ย่อย  $i$  ภาค  $h$

$n_{hil}$  คือ จำนวนสถานประกอบการที่เจงนับได้ทั้งสิ้นที่อยู่ในขนาดของสถานประกอบการ  $l$  หมู่ย่อย  $i$  ภาค  $h$

## 2.2 สูตรการประมาณค่ายอดรวมของลักษณะที่ต้องการศึกษา $X$ ของสถานประกอบการ คือ

การนำเสนอผล	ภาค	ตัวราชาณาจักร
สถานประกอบการที่มีคนทำงานทั้งสิ้น 1 – 15 คน	$\hat{X}'_{h1} = \sum_{l=1}^5 \sum_{i=1}^{73} \hat{X}_{hil}$	$\hat{X}'_1 = \sum_{h=1}^6 \hat{X}'_{h1}$
สถานประกอบการที่มีคนทำงานทั้งสิ้น 16 – 25 คน ( $l = 6$ )	$\hat{X}'_{h2} = \sum_{i=1}^{73} \hat{X}_{hi6}$	$\hat{X}'_2 = \sum_{h=1}^6 \hat{X}'_{h2}$
สถานประกอบการที่มีคนทำงานทั้งสิ้น 26 – 30 คน ( $l = 7$ )	$\hat{X}'_{h3} = \sum_{i=1}^{73} \hat{X}_{hi7}$	$\hat{X}'_3 = \sum_{h=1}^6 \hat{X}'_{h3}$
สถานประกอบการที่มีคนทำงานทั้งสิ้น 31 – 50 คน ( $l = 8$ )	$\hat{X}'_{h4} = \sum_{i=1}^{73} \hat{X}_{hi8}$	$\hat{X}'_4 = \sum_{h=1}^6 \hat{X}'_{h4}$
สถานประกอบการที่มีคนทำงานทั้งสิ้น 51 – 200 คน ( $l = 9$ )	$\hat{X}'_{h5} = \sum_{i=1}^{73} \hat{X}_{hi9}$	$\hat{X}'_5 = \sum_{h=1}^6 \hat{X}'_{h5}$
สถานประกอบการที่มีคนทำงานทั้งสิ้น > 200 คน ( $l = 10$ )	$\hat{X}'_{h6} = \sum_{i=1}^{73} \hat{X}_{hi10}$	$\hat{X}'_6 = \sum_{h=1}^6 \hat{X}'_{h6}$
หมู่ย่อย $i$	$\hat{X}_{hi} = \sum_{l=1}^{10} \hat{X}_{hil}$	$\hat{X}_i = \sum_{h=1}^6 \hat{X}_{hi}$
หมู่ $j$	$\hat{X}_{hj} = \sum_{i=1}^{A_j} \hat{X}_{hi}$ โดยที่ $A_j$ คือ จำนวนหมู่ ย่อยทั้งสิ้นในหมู่ $j$	$\hat{X}_j = \sum_{h=1}^6 \hat{X}_{hj}$
หมวด $k$	$\hat{X}_{hk} = \sum_{j=1}^{A_k} \hat{X}_{hj}$ โดยที่ $A_k$ คือ จำนวนหมู่ ทั้งสิ้นในหมวด $k$	$\hat{X}_k = \sum_{h=1}^6 \hat{X}_{hk}$

## 2.3 สูตรการประมาณค่าความแปรปรวนของค่าประมาณยอดรวมของลักษณะที่ต้องการศึกษา $X$ สำหรับขนาดของสถานประกอบการ $l$ หมู่ย่อย $i$ ภาค $h$ คือ

$$\hat{V}(\hat{X}_{hil}) = N_{hil} (N_{hil} - n_{hil}) \frac{s_{hil}^2}{n_{hil}}$$

โดยที่

$$s_{hil}^2 = \frac{1}{n_{hil} - 1} \left[ \sum_{m=1}^{n_{hil}} x_{hilm}^2 - \frac{\left( \sum_{m=1}^{n_{hil}} x_{hilm} \right)^2}{n_{hil}} \right]$$

2.4 สูตรการประมาณค่าสัมประสิทธิ์ความแปรผันของค่าประมาณยอดรวมของลักษณะที่ต้องการศึกษา  $X$  ของสถานประกอบการ คือ

การนำเสนอผล	ภาค	ตัวราขอาณาจักร
สถานประกอบการที่มีคนทำงานทั้งสิ้น 1 – 15 คน	$c.v.'_{h1} = \frac{\sqrt{\sum_{l=1}^5 \sum_{i=1}^{73} \hat{v}(\hat{x}_{hil})}}{\hat{x}'_{h1}}$	$c.v.'_1 = \frac{\sqrt{\sum_{h=1}^6 \sum_{l=1}^5 \sum_{i=1}^{73} \hat{v}(\hat{x}_{hil})}}{\hat{x}'_1}$
สถานประกอบการที่มีคนทำงานทั้งสิ้น 16 – 25 คน ( $l = 6$ )	$c.v.'_{h2} = \frac{\sqrt{\sum_{i=1}^{73} \hat{v}(\hat{x}_{hi6})}}{\hat{x}'_{h2}}$	$c.v.'_2 = \frac{\sqrt{\sum_{h=1}^6 \sum_{i=1}^{73} \hat{v}(\hat{x}_{hi6})}}{\hat{x}'_2}$
สถานประกอบการที่มีคนทำงานทั้งสิ้น 26 – 30 คน ( $l = 7$ )	$c.v.'_{h3} = \frac{\sqrt{\sum_{i=1}^{73} \hat{v}(\hat{x}_{hi7})}}{\hat{x}'_{h3}}$	$c.v.'_3 = \frac{\sqrt{\sum_{h=1}^6 \sum_{i=1}^{73} \hat{v}(\hat{x}_{hi7})}}{\hat{x}'_3}$
สถานประกอบการที่มีคนทำงานทั้งสิ้น 31 – 50 คน ( $l = 8$ )	$c.v.'_{h4} = \frac{\sqrt{\sum_{i=1}^{73} \hat{v}(\hat{x}_{hi8})}}{\hat{x}'_{h4}}$	$c.v.'_4 = \frac{\sqrt{\sum_{h=1}^6 \sum_{i=1}^{73} \hat{v}(\hat{x}_{hi8})}}{\hat{x}'_4}$
สถานประกอบการที่มีคนทำงานทั้งสิ้น 51 – 200 คน ( $l = 9$ )	$c.v.'_{h5} = \frac{\sqrt{\sum_{i=1}^{73} \hat{v}(\hat{x}_{hi9})}}{\hat{x}'_{h5}}$	$c.v.'_5 = \frac{\sqrt{\sum_{h=1}^6 \sum_{i=1}^{73} \hat{v}(\hat{x}_{hi9})}}{\hat{x}'_5}$
สถานประกอบการที่มีคนทำงานทั้งสิ้น > 200 คน ( $l = 10$ )	$c.v.'_{h6} = \frac{\sqrt{\sum_{i=1}^{73} \hat{v}(\hat{x}_{hi10})}}{\hat{x}'_{h6}}$	$c.v.'_6 = \frac{\sqrt{\sum_{h=1}^6 \sum_{i=1}^{73} \hat{v}(\hat{x}_{hi10})}}{\hat{x}'_6}$
หมู่ย่อย $i$	$\hat{v}(\hat{x}_{hi}) = \sum_{l=1}^{10} \hat{v}(\hat{x}_{hil})$ $c.v.'_{hi} = \frac{\sqrt{\hat{v}(\hat{x}_{hi})}}{\hat{x}_{hi}}$	$c.v.'_i = \frac{\sqrt{\sum_{h=1}^6 \hat{v}(\hat{x}_{hi})}}{\hat{x}_i}$
หมู่ $j$	$\hat{v}(\hat{x}_{hj}) = \sum_{i=1}^{A_j} \hat{v}(\hat{x}_{hi})$ $c.v.'_{hj} = \frac{\sqrt{\hat{v}(\hat{x}_{hj})}}{\hat{x}_{hj}}$ โดยที่ $A_j$ คือ จำนวนหมู่ย่อย ทั้งสิ้นในหมู่ $j$	$c.v.'_j = \frac{\sqrt{\sum_{h=1}^6 \hat{v}(\hat{x}_{hj})}}{\hat{x}_j}$
หมวด $k$	$\hat{v}(\hat{x}_{hk}) = \sum_{j=1}^{A_k} \hat{v}(\hat{x}_{hj})$ $c.v.'_{hk} = \frac{\sqrt{\hat{v}(\hat{x}_{hk})}}{\hat{x}_{hk}}$ โดยที่ $A_k$ คือ จำนวนหมู่ ทั้งสิ้นในหมวด $k$	$c.v.'_k = \frac{\sqrt{\sum_{h=1}^6 \hat{v}(\hat{x}_{hk})}}{\hat{x}_k}$

## 2.5 วิธีการเก็บรวบรวมข้อมูล

การเก็บรวบรวมข้อมูลใช้วิธีส่งเจ้าหน้าที่ซึ่งเป็นข้าราชการและลูกจ้างของสำนักงานสถิติแห่งชาติออกไปทำการสัมภาษณ์เจ้าของ ผู้ประกอบการ หรือผู้ที่ได้รับมอบหมายให้ตอบข้อมูลของสถานประกอบการธุรกิจ ซึ่งตกเป็นตัวอย่าง ในระหว่างเดือนพฤษภาคม – สิงหาคม 2553

## 2.6 ความคลาดเคลื่อนของข้อมูล

ข้อมูลที่น่าเสนอไว้ในรายงานฉบับนี้อาจจะมีความคลาดเคลื่อนอยู่บ้าง ความคลาดเคลื่อนดังกล่าว เป็นความคลาดเคลื่อนจากการเลือกตัวอย่าง (Sampling error) และความคลาดเคลื่อนที่เกิดจากสาเหตุอื่น (Non-Sampling error) เช่น ผู้ตอบไม่ให้ข้อมูลตามความเป็นจริง ข้อมูลในแบบสอบถามไม่ครบถ้วน การลงรหัสผิดพลาดหรือการบันทึกข้อมูลผิดพลาด เป็นต้น อย่างไรก็ตาม สำนักงานสถิติแห่งชาติได้พยายามควบคุมให้ข้อมูลมีความคลาดเคลื่อนน้อยที่สุด จึงขอให้ผู้ใช้ข้อมูลใช้ข้อมูลด้วยความระมัดระวังตามสมควร

## 2.7 การปิดตัวเลข

ผลรวมของแต่ละจำนวนอาจไม่เท่ากับยอดรวม ทั้งนี้เนื่องจากการปัดเศษ

ตาราง 1 ค่า C.V. ของจำนวนคนทำงาน ลูกจ้าง ค่าตอบแทนแรงงาน รายรับ และค่าใช้จ่าย จำแนกตามขนาดของสถานประกอบการ กรุงเทพมหานคร พ.ศ. 2553

TABLE 1 C.V. OF NUMBER OF PERSONS ENGAGED, EMPLOYEES, REMUNERATION, RECEIPTS AND EXPENDITURES BY SIZE OF ESTABLISHMENT, BANGKOK, 2010

ขนาดของสถานประกอบการ	คนทำงาน Persons engaged	ลูกจ้าง Employees	ค่าตอบแทนแรงงาน Remuneration	รายรับ Receipts	ค่าใช้จ่าย Expenditures	Size of establishment
<b>รวม</b>	<b>0.0508</b>	<b>0.0638</b>	<b>0.0650</b>	<b>0.1184</b>	<b>0.1347</b>	<b>Total</b>
1-15 คน	0.0146	0.0342	0.0428	0.0318	0.0285	1-15 persons
16-25 คน	0.0175	0.0190	0.0474	0.1517	0.1802	16-25 persons
26-30 คน	0.0041	0.0043	0.1564	0.0819	0.0877	26-30 persons
31-50 คน	0.0149	0.0138	0.0533	0.1294	0.1553	31-50 persons
51-200 คน	0.0466	0.0467	0.0638	0.1077	0.1257	51-200 persons
มากกว่า 200 คน	0.1893	0.1893	0.1784	0.3197	0.3519	More than 200 persons

ตาราง 2 ค่า C.V. ของจำนวนคนทำงาน ลูกจ้าง ค่าตอบแทนแรงงาน รายรับ และค่าใช้จ่าย จำแนกตามประเภทธุรกิจ กรุงเทพมหานคร พ.ศ. 2553

TABLE 2 C.V. OF NUMBER OF PERSONS ENGAGED, EMPLOYEES, REMUNERATION, RECEIPTS AND EXPENDITURES BY CATEGORY OF BUSINESS INDUSTRY, BANGKOK, 2010

รหัส Code	ประเภทธุรกิจ Persons engaged	ลูกจ้าง Employees	ค่าตอบแทนแรงงาน Remuneration	รายรับ Receipts	ค่าใช้จ่าย Expenditures	Category of business industry
	<b>รวม</b>	<b>0.0508</b>	<b>0.0638</b>	<b>0.0650</b>	<b>0.1184</b>	<b>Total</b>
50	การขาย การบำรุงรักษา และการซ่อมแซมยานยนต์ และรถจักรยานยนต์ รวมทั้งการขายปลีกน้ำมันเชื้อเพลิงรถยนต์	0.0577	0.0690	0.0832	0.0357	Sale, maintenance and repair of motor vehicles and motorcycles; retail sale of automotive fuel
501	การขายยานยนต์	0.1767	0.1849	0.1648	0.1058	Sale of motor vehicles
5010	การขายยานยนต์	0.1767	0.1849	0.1648	0.1058	Sale of motor vehicles
502	การบำรุงรักษาและการซ่อมแซมยานยนต์	0.0567	0.0732	0.1820	0.3299	Maintenance and repair of motor vehicles
5020	การบำรุงรักษาและการซ่อมแซมยานยนต์	0.0567	0.0732	0.1820	0.3299	Maintenance and repair of motor vehicles
503	การขายอะไหล่ยานยนต์และชิ้นส่วนอุปกรณ์ที่เกี่ยวข้อง	0.0284	0.0529	0.0884	0.1984	Sale of motor vehicle parts and accessories
5030	การขายอะไหล่ยานยนต์และชิ้นส่วนอุปกรณ์ที่เกี่ยวข้อง	0.0284	0.0529	0.0884	0.1984	Sale of motor vehicle parts and accessories
504	การขาย การบำรุงรักษา และการซ่อมแซมรถจักรยานยนต์ อะไหล่และชิ้นส่วนอุปกรณ์ที่เกี่ยวข้อง	0.0229	0.0728	0.0688	0.2794	Sale, maintenance and repair of motorcycles and related parts and accessories
5040	การขาย การบำรุงรักษา และการซ่อมแซมรถจักรยานยนต์ อะไหล่และชิ้นส่วนอุปกรณ์ที่เกี่ยวข้อง	0.0229	0.0728	0.0688	0.2794	Sale, maintenance and repair of motorcycles and related parts and accessories
505	การขายปลีกน้ำมันเชื้อเพลิงรถยนต์	0.0384	0.0402	0.0515	0.0367	Retail sale of automotive fuel
5050	การขายปลีกน้ำมันเชื้อเพลิงรถยนต์	0.0384	0.0402	0.0515	0.0367	Retail sale of automotive fuel
51	การขายส่งและการค้าเพื่อค้าขายหน้า ยกเว้นยานยนต์ และรถจักรยานยนต์	0.1399	0.1456	0.1537	0.2504	Wholesale trade and commission trade, except of motor vehicles and motorcycles
511	การขายส่งโดยได้รับค่าธรรมเนียมตอบแทน หรือโดยการทำสัญญาจ้าง	0.0281	0.0290	0.2346	0.5984	Wholesale on a fee or contract basis
5110	การขายส่งโดยได้รับค่าธรรมเนียมตอบแทน หรือโดยการทำสัญญาจ้าง	0.0281	0.0290	0.2346	0.5984	Wholesale on a fee or contract basis



ตาราง 2 คำ C.V. ของจำนวนคนทำงาน ลูกจ้าง ค่าตอบแทนแรงงาน รายรับ และค่าใช้จ่าย จำแนกตามประเภทธุรกิจ กรุงเทพมหานคร พ.ศ. 2553 (ต่อ)

TABLE 2 C.V. OF NUMBER OF PERSONS ENGAGED, EMPLOYEES, REMUNERATION, RECEIPTS AND EXPENDITURES BY CATEGORY OF BUSINESS INDUSTRY, BANGKOK, 2010 (Cont'd)

รหัส Code	ประเภทธุรกิจ	คนทำงาน Persons engaged	ลูกจ้าง Employees	ค่าตอบแทนแรงงาน Remuneration	รายรับ Receipts	ค่าใช้จ่าย Expenditures	Category of business industry
512	การขายส่งวัตถุดิบทางการเกษตร สัตว์ที่มีชีวิต อาหาร เครื่องดื่ม และยาสูบ	0.0342	0.0377	0.1051	0.2634	0.2884	Wholesale of agricultural raw materials, live animals, food, beverages and tobacco
5121	การขายส่งวัตถุดิบทางการเกษตร และสัตว์ที่มีชีวิต	0.0803	0.0810	0.1777	0.2914	0.3370	Wholesale of agricultural raw materials and live animals
5122	การขายส่งอาหาร เครื่องดื่ม และยาสูบ	0.0377	0.0424	0.1190	0.2812	0.3048	Wholesale of food, beverages and tobacco
513	การขายส่งของใช้ในครัวเรือน	0.2866	0.2964	0.3702	0.5027	0.5297	Wholesale of household goods
5131	การขายส่งสินค้าสิ่งทอ เสื้อผ้า และรองเท้า	0.0171	0.0192	0.0369	0.0586	0.0484	Wholesale of textiles, clothing and footwear
5139	การขายส่งของใช้อื่นๆ ในครัวเรือน	0.3636	0.3683	0.4214	0.6576	0.6829	Wholesale of other household goods
514	การขายส่งสินค้าขั้วกลางที่มีใช้ทางการเกษตร และของที่ใช้ไม่ได้	0.0390	0.0426	0.1112	0.1445	0.1551	Wholesale of non-agricultural intermediate products, waste and scrap
5141	การขายส่งเชื้อเพลิงที่เป็นของแข็ง ของเหลว ก๊าซ และผลิตภัณฑ์ที่เกี่ยวข้อง	0.0149	0.0181	0.0192	0.1229	0.0824	Wholesale of solid, liquid and gaseous fuels and related products
5142	การขายส่งโลหะและแร่โลหะ	0.0579	0.0591	0.1022	0.2287	0.2378	Wholesale of metals and metal ores
5143	การขายส่งวัสดุก่อสร้าง เครื่องโลหะ อุปกรณ์ที่ใช้สำหรับ การวางท่อและการทำความร้อน และเครื่องมือเครื่องใช้	0.0556	0.0581	0.1095	0.1209	0.1311	Wholesale of construction materials, hardware, plumbing and heating equipment and supplies
5149	การขายส่งสินค้าขั้วกลางอื่นๆ เศษและของที่ไม่ได้	0.0756	0.0853	0.2018	0.2584	0.2751	Wholesale of other intermediate products, waste and scrap
515	การขายส่งเครื่องจักร เครื่องอุปกรณ์ และเครื่องมือเครื่องใช้	0.0785	0.0800	0.1752	0.2251	0.2567	Wholesale of machinery, equipment and supplies
5150	การขายส่งเครื่องจักร เครื่องอุปกรณ์ และเครื่องมือเครื่องใช้	0.0785	0.0800	0.1752	0.2251	0.2567	Wholesale of machinery, equipment and supplies
519	การขายส่งสินค้าประเภทอื่น ๆ	0.0177	0.0267	0.0650	0.0096	0.0119	Other wholesale
5190	การขายส่งสินค้าประเภทอื่น ๆ	0.0177	0.0267	0.0650	0.0096	0.0119	Other wholesale

ตาราง 2 ค่า C.V. ของจำนวนคนทำงาน ลูกจ้าง ค่าตอบแทนแรงงาน รายรับ และค่าใช้จ่าย จำแนกตามประเภทธุรกิจ กรุงเทพมหานคร พ.ศ. 2553 (ต่อ)

TABLE 2 C.V. OF NUMBER OF PERSONS ENGAGED, EMPLOYEES, REMUNERATION, RECEIPTS AND EXPENDITURES BY CATEGORY OF BUSINESS INDUSTRY, BANGKOK, 2010 (Cont'd)

รหัส Code	ประเภทธุรกิจ	คนทำงาน Persons engaged	ลูกจ้าง Employees	ค่าตอบแทนแรงงาน Remuneration	รายรับ Receipts	ค่าใช้จ่าย Expenditures	Category of business industry
52	การขายปลีก ยกเว้นยานยนต์และรถจักรยานยนต์ รวมทั้ง การซ่อมแซมของใช้ส่วนบุคคลและของใช้ในครัวเรือน	0.0342	0.0719	0.0653	0.2948	0.3416	Retail trade, except of motor vehicles and motorcycles; repair of personal and household goods
521	การขายปลีกในร้านค้าทั่วไป	0.1040	0.2477	0.1759	0.5916	0.6237	Non-specialized retail trade
5211	การขายปลีกอาหาร เครื่องดื่ม หรือยาสูบ เป็นสินค้าหลัก	0.1363	0.3446	0.2250	0.6551	0.6897	Retail sale in non-specialized stores with food, beverages or tobacco predominating
5219	การขายปลีกสินค้าทั่วไปอื่น ๆ	0.1027	0.2125	0.2809	0.2602	0.2732	Other retail sale in non-specialized stores
522	การขายปลีกอาหาร เครื่องดื่มและยาสูบ ในร้านเฉพาะของสินค้าอื่น ๆ	0.0260	0.0532	0.0888	0.1316	0.0950	Retail sale of food, beverages and tobacco in specialized stores
5220	การขายปลีกอาหาร เครื่องดื่มหรือยาสูบในร้าน เฉพาะของสินค้าอื่น ๆ	0.0260	0.0532	0.0888	0.1316	0.0950	Retail sale of food, beverages and tobacco in specialized stores
523	การขายปลีกสินค้าใหม่อื่น ๆ ในร้านเฉพาะของสินค้าอื่น ๆ	0.0144	0.0569	0.0797	0.1240	0.1288	Other retail trade of new goods in specialized stores
5231	การขายปลีกสินค้าทางเภสัชกรรมและเวชภัณฑ์ เครื่องสำอาง และเครื่องประดับร่างกายหรือเครื่องทอง	0.0030	0.0620	0.0632	0.3209	0.3464	Retail sale of pharmaceutical and medical goods, cosmetic and toilet articles
5232	การขายปลีกสินค้าสิ่งทอ เสื้อผ้า รองเท้า และเครื่องหนัง	0.0285	0.2031	0.1891	0.2404	0.3276	Retail sale of textiles, clothing, footwear and leather goods
5233	การขายปลีกเครื่องใช้ สิ่งของและอุปกรณ์ที่ใช้ในครัวเรือน	0.0464	0.0700	0.1626	0.1690	0.2080	Retail sale of household appliances, articles and equipment
5234	การขายปลีกเครื่องโลหะ สีทาและกระจก	0.0262	0.0673	0.1005	0.1215	0.1442	Retail sale of hardware, paints and glass
5239	การขายปลีกสินค้าอื่น ๆ ในร้านเฉพาะของสินค้าอื่น ๆ	0.0237	0.1068	0.1410	0.2187	0.2092	Other retail sale in specialized stores
524	การขายปลีกของที่ใช้แล้วไม่รับ	0.0000	0.0189	0.0079	0.0572	0.2272	Retail sale of second-hand goods in stores
5240	การขายปลีกของที่ใช้แล้วไม่รับ	0.0000	0.0189	0.0079	0.0572	0.2272	Retail sale of second-hand goods in stores
525	การขายปลีกสินค้าโดยไม่รับ	0.3241	0.3313	0.2653	0.2958	0.3143	Retail trade not in stores
5251	การขายปลีกโดยสถานประกอบการที่รับสั่งสินค้าทางไปรษณีย์	0.0000	0.0000	0.0000	0.0000	0.0000	Retail sale via mail order houses
5259	การขายปลีกสินค้าอื่น ๆ โดยไม่มีร้าน	0.3292	0.3359	0.2666	0.2973	0.3159	Other non-store retail sale

ตาราง 2 ค่า C.V. ของจำนวนคนทำงาน ลูกจ้าง ค่าตอบแทนแรงงาน รายรับ และค่าใช้จ่าย จำแนกตามประเภทธุรกิจ กรุงเทพมหานคร พ.ศ. 2553 (ต่อ)

TABLE 2 C.V. OF NUMBER OF PERSONS ENGAGED, EMPLOYEES, REMUNERATION, RECEIPTS AND EXPENDITURES BY CATEGORY OF BUSINESS INDUSTRY, BANGKOK, 2010 (Cont'd)

รหัส Code	ประเภทธุรกิจ	คนทำงาน Persons engaged	ลูกจ้าง Employees	ค่าตอบแทนแรงงาน Remuneration	รายรับ Receipts	ค่าใช้จ่าย Expenditures	Category of business industry
526	การซ่อมแซมของใช้ส่วนบุคคลและของใช้ในชีวิตประจำวัน	0.0468	0.2082	0.2404	0.1170	0.1121	Repair of personal and household goods
5260	การซ่อมแซมของใช้ส่วนบุคคล และของใช้ในชีวิตประจำวัน	0.0468	0.2082	0.2404	0.1170	0.1121	Repair of personal and household goods
<b>55</b>	<b>โรงแรมและภัตตาคาร</b>	<b>0.0551</b>	<b>0.0733</b>	<b>0.0894</b>	<b>0.1122</b>	<b>0.1272</b>	<b>Hotels and restaurants</b>
551	โรงแรม ค่ายพัก และที่พักชั่วคราว	0.0613	0.0641	0.1231	0.1304	0.1303	Hotels; camping sites and other provision of short-stay accommodation
5510	โรงแรม ค่ายพัก และที่พักชั่วคราว	0.0613	0.0641	0.1231	0.1304	0.1303	Hotels, camping sites and other provision of short-stay accommodation
552	ภัตตาคาร บาร์ และโรงอาหาร	0.0706	0.1024	0.1285	0.1660	0.1805	Restaurants, bars and canteens
5520	ภัตตาคาร บาร์ และโรงอาหาร	0.0706	0.1024	0.1285	0.1660	0.1805	Restaurants, bars and canteens
<b>70</b>	<b>กิจกรรมด้านอสังหาริมทรัพย์</b>	<b>0.0669</b>	<b>0.0820</b>	<b>0.1020</b>	<b>0.1938</b>	<b>0.2072</b>	<b>Real estate activities</b>
701	กิจกรรมด้านอสังหาริมทรัพย์ ที่เป็นของตนเอง หรือเช่าจากผู้อื่น	0.0801	0.1014	0.1236	0.2227	0.2389	Real estate activities with own or leased property
7010	กิจกรรมด้านอสังหาริมทรัพย์ที่เป็นของตนเองหรือเช่าจากผู้อื่น	0.0801	0.1014	0.1236	0.2227	0.2389	Real estate activities with own or leased property
702	กิจกรรมด้านอสังหาริมทรัพย์ โดยได้รับค่าธรรมเนียมตอบแทน หรือโดยการทำสัญญา	0.0475	0.0574	0.1077	0.2993	0.3749	Real estate activities on a fee or contract basis
7020	กิจกรรมด้านอสังหาริมทรัพย์โดยได้รับค่าธรรมเนียมตอบแทน หรือโดยการทำสัญญา	0.0475	0.0574	0.1077	0.2993	0.3749	Real estate activities on a fee or contract basis
71	การให้เช่าเครื่องจักรและเครื่องมือโดยไม่มีผู้ควบคุม การให้เช่า ของใช้ส่วนบุคคลและของใช้ในชีวิตประจำวัน	0.0033	0.0517	0.0169	0.0226	0.0352	Renting of machinery and equipment without operator and of personal and household goods
<b>711</b>	<b>การให้เช่าเครื่องอุปโภคบริโภคขนส่ง</b>	<b>0.0086</b>	<b>0.0148</b>	<b>0.0084</b>	<b>0.0110</b>	<b>0.0009</b>	<b>Renting of transport equipment</b>
7111	การให้เช่าเครื่องอุปโภคบริโภคขนส่งทางบก	0.0086	0.0148	0.0084	0.0111	0.0009	Renting of land transport equipment
7112	การให้เช่าเครื่องอุปโภคบริโภคขนส่งทางน้ำ	*	*	*	*	*	Renting of water transport equipment

ตาราง 2 ค่า C.V. ของจำนวนคนทำงาน ลูกจ้าง ค่าตอบแทนแรงงาน รายรับ และค่าใช้จ่าย จำแนกตามประเภทธุรกิจ กรุงเทพมหานคร พ.ศ. 2553 (ต่อ)

TABLE 2 C.V. OF NUMBER OF PERSONS ENGAGED, EMPLOYEES, REMUNERATION, RECEIPTS AND EXPENDITURES BY CATEGORY OF BUSINESS INDUSTRY, BANGKOK, 2010 (Cont'd)

รหัส Code	ประเภทธุรกิจ	คนทำงาน Persons engaged	ลูกจ้าง Employees	ค่าตอบแทนแรงงาน Remuneration	รายรับ Receipts	ค่าใช้จ่าย Expenditures	Category of business industry
712	การให้เช่าเครื่องจักรและเครื่องอุปโภคอื่น ๆ	0.0037	0.0031	0.0070	0.0161	0.0162	Renting of other machinery and equipment
7121	การให้เช่าเครื่องจักรและเครื่องอุปโภคทางการเกษตร	*	*	*	*	*	Renting of agricultural machinery and equipment
7122	การให้เช่าเครื่องจักรและเครื่องอุปโภคที่ใช้ในงานก่อสร้าง และงานวิศวกรรมโยธา	0.0172	0.0147	0.0140	0.0715	0.0850	Renting of construction and civil engineering machinery and equipment
7123	การให้เช่าเครื่องจักรและเครื่องอุปโภคที่ใช้ในสำนักงาน (รวมทั้งเครื่องคอมพิวเตอร์)	*	*	*	*	*	Renting of office machinery and equipment (including computers)
7129	การให้เช่าเครื่องจักรและเครื่องอุปโภคอื่น ๆ ซึ่งมิได้จัดประเภทไว้ในที่อื่น	0.0012	0.0013	0.0091	0.0136	0.0095	Renting of other machinery and equipment n.e.c.
713	การให้เช่าของใช้ส่วนบุคคลและของใช้ครัวเรือน ซึ่งมิได้จัดประเภทไว้ในที่อื่น	0.0000	0.1782	0.0841	0.1442	0.2168	Renting of personal and household goods n.e.c.
7130	การให้เช่าของใช้ส่วนบุคคลและของใช้ครัวเรือน ซึ่งมิได้จัดประเภทไว้ในที่อื่น	0.0000	0.1782	0.0841	0.1442	0.2168	Renting of personal and household goods n.e.c.
<b>72</b>	<b>กิจกรรมด้านคอมพิวเตอร์และกิจการที่เกี่ยวข้อง</b>	<b>0.0412</b>	<b>0.0472</b>	<b>0.0975</b>	<b>0.1498</b>	<b>0.1266</b>	<b>Computer and related activities</b>
721	การให้คำปรึกษาเกี่ยวกับฮาร์ดแวร์	0.0834	0.0850	0.0848	0.3758	0.2591	Hardware consultancy
7210	การให้คำปรึกษาเกี่ยวกับฮาร์ดแวร์	0.0834	0.0850	0.0848	0.3758	0.2591	Hardware consultancy
722	การให้คำปรึกษาเกี่ยวกับซอฟต์แวร์และการจัดหา	0.0797	0.0870	0.1864	0.2461	0.3320	Software consultancy and supply
7220	การให้คำปรึกษาเกี่ยวกับซอฟต์แวร์ และการจัดหา	0.0797	0.0870	0.1864	0.2461	0.3320	Software consultancy and supply
723	การประมวลผลข้อมูล	0.1593	0.1701	0.0728	0.1408	0.0858	Data processing
7230	การประมวลผลข้อมูล	0.1593	0.1701	0.0728	0.1408	0.0858	Data processing
724	กิจกรรมด้านฐานข้อมูล	0.0110	0.0111	0.0293	0.0048	0.0017	Data base activities
7240	กิจกรรมด้านฐานข้อมูล	0.0110	0.0111	0.0293	0.0048	0.0017	Data base activities

ตาราง 2 คำ C.V. ของจำนวนคนทำงาน ลูกจ้าง ค่าตอบแทนแรงงาน รายรับ และค่าใช้จ่าย จำแนกตามประเภทธุรกิจ กรุงเทพมหานคร พ.ศ. 2553 (ต่อ)

TABLE 2 C.V. OF NUMBER OF PERSONS ENGAGED, EMPLOYEES, REMUNERATION, RECEIPTS AND EXPENDITURES BY CATEGORY OF BUSINESS INDUSTRY, BANGKOK, 2010 (Cont'd)

รหัส Code	ประเภทธุรกิจ	คนทำงาน Persons engaged	ลูกจ้าง Employees	ค่าตอบแทนแรงงาน Remuneration	รายรับ Receipts	ค่าใช้จ่าย Expenditures	Category of business industry
725	การบำรุงรักษาและการซ่อมแซมเครื่องจักรสำนักงาน เครื่องทำบัญชี และเครื่องคำนวณ	0.0381	0.1267	0.0716	0.0274	0.0373	Maintenance and repair of office, accounting and computing machinery
7250	การบำรุงรักษาและการซ่อมแซมเครื่องจักรสำนักงาน เครื่องทำบัญชี และเครื่องคำนวณ	0.0381	0.1267	0.0716	0.0274	0.0373	Maintenance and repair of office, accounting and computing machinery
729	กิจกรรมอื่น ๆ ที่เกี่ยวข้องกับคอมพิวเตอร์	*	*	*	*	*	Other computer related activities
7290	กิจกรรมอื่น ๆ ที่เกี่ยวข้องกับคอมพิวเตอร์	*	*	*	*	*	Other computer related activities
<b>73</b>	<b>การวิจัยและการพัฒนา</b>						<b>Research and development</b>
731	การวิจัยและการพัฒนาการทดลองทางด้านวิทยาศาสตร์ธรรมชาติ และวิศวกรรม	*	*	*	*	*	Research and development on natural sciences
7310	การวิจัยและการพัฒนาการทดลองด้านวิทยาศาสตร์ธรรมชาติ	*	*	*	*	*	Research and development on natural sciences
732	การวิจัยและการพัฒนาการทดลองทางด้านสังคมศาสตร์ และมนุษยศาสตร์	*	*	*	*	*	Research and development on social sciences and humanities
7320	การวิจัยและการพัฒนาการทดลองทางด้านสังคมศาสตร์ และมนุษยศาสตร์	*	*	*	*	*	Research and development on social sciences and humanities
<b>74</b>	<b>กิจกรรมด้านธุรกิจอื่น ๆ</b>	<b>0.2209</b>	<b>0.2298</b>	<b>0.1711</b>	<b>0.0939</b>	<b>0.1321</b>	<b>Other business activities</b>
741	กิจกรรมด้านกฎหมาย การบัญชี การทำบัญชีและการตรวจสอบบัญชี การให้คำปรึกษาด้านภาษี การวิจัยตลาด และการสำรวจความคิดเห็นของประชาชน การให้บริการทางธุรกิจ และการจัดการ	0.0904	0.1055	0.1287	0.1637	0.0866	Legal, accounting, book-keeping and auditing activities; tax consultancy; market research and public opinion polling; business and management consultancy
7411	กิจกรรมด้านกฎหมาย	0.0490	0.0792	0.2629	0.3104	0.0854	Legal activities

ตาราง 2 ค่า C.V. ของจำนวนคนทำงาน ลูกจ้าง ค่าตอบแทนแรงงาน รายรับ และค่าใช้จ่าย จำแนกตามประเภทธุรกิจ กรุงเทพมหานคร พ.ศ. 2553 (ต่อ)

TABLE 2 C.V. OF NUMBER OF PERSONS ENGAGED, EMPLOYEES, REMUNERATION, RECEIPTS AND EXPENDITURES BY CATEGORY OF BUSINESS INDUSTRY, BANGKOK, 2010 (Cont'd)

รหัส Code	ประเภทธุรกิจ	คนทำงาน Persons engaged	ลูกจ้าง Employees	ค่าตอบแทนแรงงาน Remuneration	รายรับ Receipts	ค่าใช้จ่าย Expenditures	Category of business industry
7412	กิจกรรมการบัญชี การทำบัญชี และการตรวจสอบบัญชี การให้คำปรึกษาด้านภาษี	0.1069	0.1633	0.2019	0.1663	0.2329	Accounting, book-keeping and auditing activities, tax consultancy
7413	การวิจัยตลาดและการสำรวจความคิดเห็นของประชาชน	0.0193	0.0193	0.0436	0.0356	0.0947	Market research and public opinion polling
7414	กิจกรรมการให้คำปรึกษาทางธุรกิจและการจัดการ	0.2346	0.2376	0.1686	0.1714	0.1522	Business and management consultancy activities
742	กิจกรรมด้านสถาปัตยกรรม วิศวกรรม และเทคนิคอื่น ๆ	0.0565	0.0576	0.1220	0.1352	0.1891	Architectural, engineering and other technical activities
7421	กิจกรรมด้านสถาปัตยกรรมและวิศวกรรม และการให้คำปรึกษาด้านเทคนิคที่เกี่ยวข้อง	0.0604	0.0620	0.1475	0.1510	0.2062	Architectural and engineering activities and related technical consultancy
7422	การทดสอบและการวิเคราะห์ทางเทคนิค	0.1368	0.1373	0.1763	0.2656	0.3669	Technical testing and analysis
743	การโฆษณา	0.0528	0.0641	0.1680	0.2745	0.3499	Advertising
7430	การโฆษณา	0.0528	0.0641	0.1680	0.2745	0.3499	Advertising
749	กิจกรรมด้านธุรกิจ ซึ่งมีได้จัดประเภทไว้ในที่อื่น	0.3207	0.3297	0.3259	0.1458	0.1146	Business activities n.e.c.
7491	การจัดหาแรงงานและการสรรหาบุคลากร	0.7471	0.7477	0.7593	0.5374	0.2002	Labour recruitment and provision of personnel
7492	กิจกรรมด้านการสืบสวนและการรักษาความปลอดภัย	0.1936	0.1941	0.1829	0.2928	0.0458	Investigation and security activities
7493	กิจกรรมการทำความสะอาดอาคาร	0.4363	0.4391	0.4683	0.2359	0.1954	Building-cleaning activities
7494	กิจกรรมการถ่ายภาพ	0.0790	0.2269	0.0832	0.2031	0.0244	Photographic activities
7495	กิจกรรมการบรรจุหีบห่อ	0.0174	0.0331	0.0228	0.2652	0.4111	Packaging activities
7499	กิจกรรมธุรกิจอื่นๆ ซึ่งมีได้จัดประเภทไว้ในที่อื่น	0.0787	0.0887	0.0993	0.1076	0.1610	Other business activities n.e.c.
92	กิจกรรมนันทนาการ วัฒนธรรม และการกีฬา	0.0367	0.0448	0.1241	0.0813	0.0715	Recreational, cultural and sporting activities
921	กิจกรรมด้านภาพยนตร์ วิทยุ โทรทัศน์ และการบันเทิงอื่น ๆ	0.0550	0.0561	0.1475	0.0911	0.0783	Motion picture, radio and television and other entertainment activities
9211	การผลิตและการจำหน่ายภาพยนตร์และวิดีโอ	0.0673	0.0673	0.0786	0.2036	0.2210	Motion picture and video production and distribution

ตาราง 2 ค่า C.V. ของจำนวนคนทำงาน ลูกจ้าง ค่าตอบแทนแรงงาน รายรับ และค่าใช้จ่าย จำแนกตามประเภทธุรกิจ กรุงเทพมหานคร พ.ศ. 2553 (ต่อ)

TABLE 2 C.V. OF NUMBER OF PERSONS ENGAGED, EMPLOYEES, REMUNERATION, RECEIPTS AND EXPENDITURES BY CATEGORY OF BUSINESS INDUSTRY, BANGKOK, 2010 (Cont'd)

รหัส Code	ประเภทธุรกิจ	คนทำงาน Persons engaged	ลูกจ้าง Employees	ค่าตอบแทนแรงงาน Remuneration	รายรับ Receipts	ค่าใช้จ่าย Expenditures	Category of business industry
9212	การฉายภาพยนตร์	*	*	*	*	*	Motion picture projection
9213	กิจกรรมด้านวิทยุและโทรทัศน์	0.0972	0.0975	0.1994	0.1129	0.0972	Radio and television activities
9214	กิจกรรมด้านศิลปะการละคร ดนตรี และศิลปะอื่นๆ	*	*	*	*	*	Dramatic arts, music and other arts activities
9219	กิจกรรมด้านความเป็นบันเทิงอื่นๆ ซึ่งมิได้จัดประเภทไว้ในที่อื่น	*	*	*	*	*	Other entertainment activities n.e.c.
922	กิจกรรมของสำนักข่าว	*	*	*	*	*	News agency activities
9220	กิจกรรมของสำนักข่าว	*	*	*	*	*	New agency activities
924	กิจกรรมการกีฬาและนันทนาการอื่น ๆ	0.0435	0.0750	0.1710	0.1033	0.0453	Sporting and other recreational activities
9241	กิจกรรมการกีฬา	0.0741	0.0866	0.0861	0.1289	0.0309	Sporting activities
9249	กิจกรรมนันทนาการอื่น ๆ	0.0210	0.1486	0.4592	0.1725	0.1344	Other recreational activities
93	กิจกรรมด้านบริการอื่น ๆ	0.0160	0.1098	0.1225	0.0896	0.0571	Other service activities
930	กิจกรรมด้านบริการอื่น ๆ	0.0160	0.1098	0.1225	0.0896	0.0571	Other service activities
9301	การบริการซักแห้ง และการซักแห้ง ผลิตภัณฑ์สิ่งทอและขนสัตว์	0.0000	0.0000	0.0000	0.0847	0.1495	Washing, cleaning and dyeing of textile and fur products
9302	การแต่งผมและการเสริมสวยอื่นๆ	0.0099	0.2593	0.2775	0.1657	0.0745	Hairdressing and other beauty treatment
9303	การทำศพและกิจกรรมที่เกี่ยวข้อง	*	*	*	*	*	Funeral and related activities
9309	กิจกรรมการบริการอื่น ๆ ซึ่งมิได้จัดประเภทไว้ในที่อื่น	0.0590	0.0702	0.0590	0.0980	0.1038	Other service activities n.e.c.

หมายเหตุ : \* ไม่สามารถประมาณค่าได้

Note : \* this value cannot be estimated

## ภาคผนวก ข คำนิยาม

### แนวคิดและคำนิยาม

#### 1. สถานประกอบการธุรกิจทางการค้าและธุรกิจทางการบริการ

หมายถึง สถานประกอบการที่ดำเนินกิจการหลักเกี่ยวกับการขายส่ง ขายปลีกสินค้า ขยายอาหาร ที่เตรียมไว้สำหรับบริโภคและการอำนวยความสะดวกในเรื่องที่พักอาศัย รวมทั้ง การดำเนินกิจการเกี่ยวกับการให้เช่า และการจัดการด้านอสังหาริมทรัพย์ บริการด้านธุรกิจ และธุรกิจอื่น ๆ

#### 2. การจัดจำแนกประเภทธุรกิจ

ในการจัดทำ การสำรวจธุรกิจทางการค้าและธุรกิจทางการบริการครั้งนี้ ได้จัดจำแนก ประเภทธุรกิจตามการจัดกิจกรรมทางเศรษฐกิจทุกประเภทตามมาตรฐานสากล (International Standard Industrial Classification of All Economic Activities: ISIC Rev.3) ซึ่งการประกอบการ ธุรกิจ จัดอยู่ในประเภท G, H, K และ O

การจัดจำแนกโครงสร้างประเภทธุรกิจ เป็นดังนี้

**หมวด** ได้แก่ กลุ่มอุตสาหกรรมซึ่งแบ่งเป็นกลุ่มย่อยจากประเภท และใช้แทนด้วย เลขรหัส 2 ตัวแรก คือ ตั้งแต่รหัส 50 – 52 55 70 – 74 92 – 93 รวม 11 หมวด

**หมู่** ได้แก่ กลุ่มอุตสาหกรรม ซึ่งแบ่งเป็นกลุ่มย่อยจากหมวดและใช้แทนด้วยเลขรหัส 3 ตัวแรก ตั้งแต่รหัส 501-505 511-515 519 521-526 551-552 701-702 711-713 721-725 729 731-732 741-743 749 921-924 930 รวม 41 หมู่

**หมู่ย่อย** ได้แก่ อุตสาหกรรมที่ได้นำมาจัดประเภทเข้าไว้ในหมู่ และใช้แทนด้วยเลขรหัส 4 ตัว คือตั้งแต่รหัส 5010-9309 รวม 73 หมู่ย่อย ยกเว้นรหัส 9231 9232 9233

#### 3. รูปแบบการจัดตั้งตามกฎหมาย

1) ส่วนบุคคลหรือห้างหุ้นส่วนที่ไม่เป็นนิติบุคคล หมายถึง สถานประกอบการที่มีเจ้าของ เป็นบุคคลธรรมดา คนเดียวหรือหลายคนรวมกัน และให้หมายรวมถึงห้างหุ้นส่วนสามัญที่ไม่ จดทะเบียนเป็นนิติบุคคลด้วย

2) ห้างหุ้นส่วนสามัญนิติบุคคล หรือห้างหุ้นส่วนจำกัด หมายถึง สถานประกอบการ ที่จัดตั้งขึ้นโดยคณะบุคคลตั้งแต่ 2 คนขึ้นไป รวมทุนกันเพื่อประกอบธุรกิจและรับผิดชอบร่วมกัน โดยการจดทะเบียนตามกฎหมาย

##### 3) บริษัทจำกัด บริษัทจำกัด (มหาชน)

- **บริษัทจำกัด** หมายถึง สถานประกอบการที่จัดตั้งโดยผู้ริเริ่มคนหนึ่งและได้ จดทะเบียน ถูกต้องตามกฎหมาย โดยต้องมีผู้ริเริ่มก่อตั้ง ตั้งแต่ 7 คนขึ้นไป

- **บริษัทจำกัด (มหาชน)** หมายถึง สถานประกอบการที่จัดตั้งขึ้นโดยการจดทะเบียน จัดตั้งบริษัท การควบบริษัท หรือการแปรสภาพบริษัท และมีวัตถุประสงค์ที่จะเสนอขายหุ้นต่อประชาชน โดยมีผู้ริเริ่มก่อตั้งตั้งแต่ 15 คนขึ้นไป



4) ส่วนราชการหรือรัฐวิสาหกิจ หมายถึง สถานประกอบการที่รัฐบาลเป็นเจ้าของหรือมีทุนอยู่ด้วยไม่น้อยกว่าร้อยละ 50 ของทุนทั้งหมด

5) สหกรณ์ หมายถึง สถานประกอบการที่จัดตั้งขึ้นในรูปของสหกรณ์ และจดทะเบียนถูกต้องตามกฎหมายว่าด้วยสหกรณ์ โดยมีคณะผู้ก่อตั้งไม่น้อยกว่า 10 คน

6) รูปแบบอื่น ๆ หมายถึง รูปแบบการจัดตั้งตามกฎหมายในลักษณะอื่น ๆ นอกเหนือจากที่กล่าวแล้ว เช่น จัดตั้งในรูปสมาคมหรือสโมสร

#### 4. รูปแบบการจัดตั้งทางเศรษฐกิจ

1) สำนักงานแห่งเดียว หมายถึง สถานประกอบการที่ไม่มีหน่วยงานย่อยหรือ สาขาอื่นใดและไม่เป็นหน่วยงานย่อยหรือสาขาของสถานประกอบการอื่น

2) สำนักงานใหญ่ หมายถึง สถานประกอบการที่เป็นเจ้าของและควบคุมกิจการของสถานประกอบการอื่นที่เป็นสำนักงานสาขาหรือหน่วยงานย่อย

3) สำนักงานสาขา หมายถึง สถานประกอบการที่เป็นสาขาหรือหน่วยงานย่อยของสถานประกอบการอื่นที่เป็นสำนักงานใหญ่

#### 5. ทุนจดทะเบียน

ทุนจดทะเบียนหรือทุนรับอนุญาต หมายถึง ทุนดำเนินการซึ่งผู้เริ่มก่อการได้ระบุไว้เมื่อจดทะเบียนจัดตั้งเป็นนิติบุคคลหรือทุนที่ได้รับอนุญาตเมื่อขอจัดตั้งเป็นนิติบุคคล ทุนนี้ไม่ได้แสดงถึงเงินที่ได้รับจากผู้ถือหุ้นแต่เป็นการแสดงถึงความประสงค์ของผู้เริ่มก่อการว่าจะมีทุนดำเนินการเป็นจำนวนเงินเท่าใด

#### 6. คนทำงาน

หมายถึง ผู้ที่ทำงานในสถานประกอบการหรือทำงานให้กับสถานประกอบการ รวมเจ้าของหรือหุ้นส่วนที่ทำงานให้กับสถานประกอบการ ผู้ช่วยธุรกิจของครัวเรือน คนทำงานของสถานประกอบการที่ไปปฏิบัติงานประจำนอกสถานที่ เช่น พนักงานขาย เจ้าหน้าที่ติดตั้งซ่อมแซมและบำรุง (คนทำงาน **ไม่รวม** ผู้บริหารหรือผู้ถือหุ้นที่ได้รับเบี้ยประชุมเป็นครั้งคราว คนทำงานของสถานประกอบการอื่นที่มาปฏิบัติงานประจำที่สถานประกอบการแห่งนี้ และคนทำงานที่มารับงานไปทำที่บ้าน)

##### คนทำงานแบ่งออกเป็น

1) คนทำงานโดยไม่ได้รับค่าจ้าง เงินเดือน หมายถึง เจ้าของกิจการหรือหุ้นส่วนที่ทำงานให้สถานประกอบการ โดยไม่ได้รับค่าจ้างเงินเดือน และผู้ที่อาศัยอยู่ในครัวเรือนของเจ้าของกิจการหรือหุ้นส่วน หรือบุคคลอื่นที่ทำงานให้กับสถานประกอบการอย่างน้อยสัปดาห์ละ 20 ชั่วโมง โดยไม่ได้รับค่าจ้าง เงินเดือนเป็นประจำ

2) ลูกจ้าง หมายถึง ผู้ที่ทำงานเกี่ยวกับการขายสินค้าหรือบริการและดำเนิน กิจกรรมอื่น ๆ ที่เกี่ยวข้องทั้งในและนอกสถานประกอบการ โดยได้รับค่าตอบแทนเป็นเงินเดือนหรือค่าจ้างประจำ เช่น พนักงานขาย เสมียน พนักงานบัญชี

#### 7. ค่าตอบแทนแรงงาน

1) ค่าจ้าง เงินเดือน หมายถึง เงินที่นายจ้างหรือสถานประกอบการจ่ายให้ลูกจ้างในระหว่างเดือนมกราคม - ธันวาคม 2552 ตามข้อตกลงการจ้างแรงงาน โดยอาจจ่ายตามเงื่อนไขของระยะเวลา หรือจ่ายตามปริมาณงาน

2) ค่าล่วงเวลา โบนัส เงินรางวัลพิเศษ เงินเพิ่มค่าครองชีพ ค่านายหน้า หมายถึง เงินนอกเหนือจากค่าจ้างเงินเดือนที่สถานประกอบการจ่ายให้แก่ลูกจ้างเป็นค่าตอบแทนในการทำงาน

3) สวัสดิการและผลประโยชน์ตอบแทน หมายถึง ผลประโยชน์ตอบแทนแรงงานที่นายจ้างหรือสถานประกอบการจ่ายหรือบริการให้แก่ลูกจ้าง ได้แก่ ค่าตอบแทนแรงงานที่จ่ายเป็นสิ่งของหรือบริการ และ สวัสดิการที่นายจ้างจัดหาหรือบริการลูกจ้าง เช่น อาหาร เครื่องดื่ม บ้านพักคนงาน ค่าเช่าบ้าน ค่าซ่อมแซม ที่อยู่อาศัย ค่ารักษาพยาบาล บริการดูแลบุตร พาหนะรับส่งมาทำงาน บันเทิงหรือสันทนาการต่าง ๆ การจ่ายอาจจะจ่ายเป็นตัวเงินหรือไม่ก็ได้

4) เงินที่สถานประกอบการจ่ายสมทบเข้ากองทุนเพื่อการประกันสังคม หมายถึง เงินที่สถานประกอบการจ่ายสมทบเข้ากองทุนเพื่อการประกันสังคมทั้งของรัฐบาลและเอกชน เพื่อมิให้ลูกจ้างได้รับความเดือดร้อนเมื่อต้องขาดรายได้ไปบางส่วนหรือทั้งหมด อันเนื่องมาจากการเจ็บป่วย หรือประสบอันตรายทั้งในและนอกเวลาทำงาน การคลอดบุตร ทูพพลภาพ การว่างงาน ชราภาพ และเสียชีวิต เงินดังกล่าว ได้แก่ เงินสมทบกองทุนการประกันสังคม กองทุนเงินทดแทน กองทุนสำรองเลี้ยงชีพ การประกันสุขภาพ เป็นต้น

## 8. ค่าใช้จ่ายทั้งสิ้น

หมายถึง ค่าใช้จ่ายรวมทั้งสิ้นที่สถานประกอบการใช้จ่ายไปในการดำเนินงานในระหว่าง มกราคม ถึง ธันวาคม 2552 ซึ่งประกอบด้วย

1) ค่าซื้อสินค้าเพื่อการจำหน่ายและหรือให้บริการ หมายถึง มูลค่าซื้อสินค้าหรือวัสดุประกอบ รวมค่าภาษีต่าง ๆ และค่าใช้จ่ายต่าง ๆ ที่เกิดขึ้นในการจัดซื้อสินค้า

2) ค่าใช้จ่ายอื่น ๆ ในการดำเนินกิจการ หมายถึง ค่าใช้จ่ายนอกเหนือจากค่าซื้อสินค้าเพื่อการจำหน่ายและหรือให้บริการ และค่าตอบแทนแรงงาน ค่าใช้จ่ายอื่น ๆ ในการดำเนินกิจการ ได้แก่ ค่าเช่าที่ดิน อาคาร ยานพาหนะ เครื่องจักรและอุปกรณ์ ค่าซ่อมแซมสินทรัพย์ถาวร ค่าน้ำมันเชื้อเพลิง ค่าไฟฟ้า ค่าน้ำประปา ค่าภาษีอื่น ๆ และค่าใช้จ่ายอื่น ๆ เช่น ค่าไปรษณีย์โทรเลข ค่าโทรศัพท์ ค่าเครื่องเขียนแบบพิมพ์ ค่าทำบัญชี ค่าดอกเบี้ยจ่าย ขาดทุนจากการเปลี่ยนแปลงอัตราแลกเปลี่ยนฯ หนี้สูญ ค่าโฆษณา ค่าเบี้ยประกันภัย เป็นต้น

## 9. มูลค่าสินค้าและวัสดุประกอบคงเหลือ

หมายถึง มูลค่าสินค้าและวัสดุประกอบต่าง ๆ ของสถานประกอบการ ที่ยังคงเหลืออยู่ โดยไม่คำนึงว่าจะเก็บอยู่ ณ ที่ใดก็ตาม

1) มูลค่าสินค้าและวัสดุประกอบคงเหลือต้นปี หมายถึง มูลค่าของสินค้าและวัสดุประกอบที่เหลือมาจากปีก่อน เมื่อ 1 มกราคม 2552

2) มูลค่าสินค้าและวัสดุประกอบคงเหลือปลายปี หมายถึง มูลค่าของสินค้าและวัสดุประกอบที่เหลืออยู่ เมื่อ 31 ธันวาคม 2552

## 10. ส่วนเปลี่ยนแปลงของสินค้าและวัสดุประกอบคงเหลือ

หมายถึง มูลค่าของผลต่างระหว่างสินค้า และวัสดุประกอบคงเหลือปลายปี และต้นปี 2552 (มูลค่าปลายปี - มูลค่าต้นปี)

## 11. รายรับทั้งสิ้นของสถานประกอบการ

หมายถึง จำนวนเงินทั้งสิ้นที่ได้จากการประกอบธุรกิจในรอบปี 2552 เช่น รายรับจากการขายสินค้า รายรับจากการประกอบธุรกิจโรงแรมและภัตตาคาร รายรับจากการให้บริการและค่าขนานหน้า โดยไม่คำนึงถึงเวลาหรือวิธีการชำระเงินจากผู้ซื้อ ทั้งนี้รวมถึงมูลค่าขายจากการให้เช่าซื้อและการขายผ่อนชำระ และการขายสินค้าที่นำไปฝากให้สถานประกอบการอื่นขายด้วย นอกจากนี้ยังหมายถึง รายรับจากการให้เช่าสินทรัพย์ถาวร เงินปันผลรับ ดอกเบี้ยรับ กำไรจากอัตราแลกเปลี่ยนฯ และอื่นๆ ทั้งนี้**ไม่รวม**ค่าขายสินค้าที่สถานประกอบการอื่นนำมาฝากขาย และส่วนลดที่สถานประกอบการลดให้แก่ผู้ซื้อ หรือผู้ใช้บริการ

## 12. มูลค่าตามบัญชีของสินทรัพย์ถาวร

หมายถึง มูลค่าสุทธิของสินทรัพย์ถาวรตามบัญชี เมื่อได้หักค่าเสื่อมราคา ค่าสึกหรอตามระยะเวลาการใช้งานจนถึงวันสิ้นงวดบัญชีปี 2552 หรือ 31 ธันวาคม 2552 สินทรัพย์ถาวร ได้แก่ ที่ดิน อาคาร เครื่องจักร และเครื่องมือ ยานพาหนะ เครื่องใช้สำนักงาน เป็นต้น มูลค่าสินทรัพย์ถาวรรวมถึงมูลค่าการต่อเติมดัดแปลง และปรับปรุงในระหว่างปี เพื่อยืดอายุการใช้งาน หรือเพิ่มประสิทธิภาพการทำงาน

## 13. มูลค่าเพิ่ม

คำนวณโดย : มูลค่าเพิ่ม = รายรับ - ค่าใช้จ่าย

รายรับ = รายรับทั้งสิ้นของสถานประกอบการ

หัก รายรับจากการให้เช่าที่ดิน

ดอกเบี้ยรับ / เงินปันผลรับ

กำไรจากการเปลี่ยนแปลงอัตราแลกเปลี่ยนฯ

บวก ส่วนเปลี่ยนแปลงของสินค้าและวัสดุประกอบคงเหลือ

ค่าใช้จ่าย = ค่าซื้อสินค้าเพื่อการจำหน่าย และ/หรือ ให้บริการ

บวก ค่าใช้จ่ายอื่น ๆ ในการดำเนินกิจการ

หัก ค่าเช่าที่ดิน

ขาดทุนจากการเปลี่ยนแปลงอัตราแลกเปลี่ยนฯ

ดอกเบี้ยจ่าย

หนี้สูญ

## APPENDIX A

### METHODOLOGY

#### 1. Sample Design

A Stratified Systematic Sampling was adopted for the survey. Each region was constituted a stratum. The sampling units were establishments.

##### 1.1 Stratification

Each region was constituted a stratum. There were altogether 6 strata . Each stratum was classified by ISIC at class level into 73 sub-stratum and in each sub-stratum was divided into 10 sizes according to number of persons engaged as follows:

Size of establishment	1	2	3	4	5	6	7	8	9	10
Number of persons engaged	1	2	3 - 5	6 - 10	11 - 15	16 - 25	26 - 30	31 - 50	51 - 200	> 200

##### 1.2 Selection of Sampling Unit

The sample selection of establishments were done by systematic sampling and performed separately and independently in each sub-stratum and size of establishments. The total sample were 26,101 from 1,606,507 establishments.

The total number of sample establishments selected for enumeration by region and size was as follows:

Region	Size of establishment										
	Total	1	2	3	4	5	6	7	8	9	10
Bangkok	6,819	562	518	726	483	255	1,263	663	920	928	501
Vicinity	3,814	696	498	576	306	176	573	203	372	323	91
Central	4,113	761	614	553	287	182	650	230	368	352	116
North	3,654	896	565	489	248	155	530	163	292	262	54
Northeast	3,920	837	667	519	251	166	581	186	336	327	50
South	3,781	772	617	502	250	159	566	196	321	291	107
Whole kingdom	26,101	4,524	3,479	3,365	1,825	1,093	4,163	1,641	2,609	2,483	919

## 2. Method of Estimation

The survey results were presented at regional level. There were altogether 6 regions, namely, Bangkok, Vicinity (Samut Prakan, Nonthaburi, Pathum Thani, Nakhon Pathom and Samut Sakhon), the North, the Northeast and the South. All the establishments were divided into 6 sizes according to number of persons engaged as follows:

Size of establishment	1	2	3	4	5	6
Number of persons engaged	1 – 15	16 – 25	26 – 30	31 – 50	51 – 200	> 200

Let  $m = 1, 2, 3, \dots, n_{hil}$  (sample establishment)  
 $l = 1, 2, 3, \dots, 10$  (size of establishment)  
 $k = 1, 2, 3, \dots, 11$  (division)  
 $j = 1, 2, 3, \dots, 41$  (group)  
 $i = 1, 2, 3, \dots, 73$  (class)  
 $h = 1, 2, 3, 4, 5, 6$  (region)

2.1 The estimated total number of characteristic  $X$  of the establishments for the  $l^{th}$  size,  $i^{th}$  class,  $h^{th}$  region was based on the formula :

$$\hat{X}_{hil} = \sum_{m=1}^{n_{hil}} w_{hil} x_{hilm}$$

where  $x_{hilm}$  is the value of characteristic  $X$  for the  $m^{th}$  establishment ,  $l^{th}$  size,  $i^{th}$  class,  $h^{th}$  region.

$w_{hil}$  is the weighting factor of the establishments for the  $l^{th}$  size,  $i^{th}$  class,  $h^{th}$  region. Where

$$w_{hil} = \frac{N_{hil}}{n_{hil}}$$

$N_{hil}$  is the total number of the establishments for the  $l^{th}$  size,  $i^{th}$  class,  $h^{th}$  region

$n_{hil}$  is the total number of the sample establishments for the  $l^{th}$  size,  $i^{th}$  class,  $h^{th}$  region

2.2 The estimated total number of characteristic  $X$  of the establishments was based on the formula :

Presented part	Region	Whole kingdom
Establishment with 1 – 15 persons engaged	$\hat{X}'_{h1} = \sum_{l=1}^5 \sum_{i=1}^{73} \hat{X}_{hil}$	$\hat{X}'_1 = \sum_{h=1}^6 \hat{X}'_{h1}$
Establishment with 16 – 25 persons engaged ( $l = 6$ )	$\hat{X}'_{h2} = \sum_{i=1}^{73} \hat{X}_{hi6}$	$\hat{X}'_2 = \sum_{h=1}^6 \hat{X}'_{h2}$
Establishment with 26 – 30 persons engaged ( $l = 7$ )	$\hat{X}'_{h3} = \sum_{i=1}^{73} \hat{X}_{hi7}$	$\hat{X}'_3 = \sum_{h=1}^6 \hat{X}'_{h3}$
Establishment with 31 – 50 persons engaged ( $l = 8$ )	$\hat{X}'_{h4} = \sum_{i=1}^{73} \hat{X}_{hi8}$	$\hat{X}'_4 = \sum_{h=1}^6 \hat{X}'_{h4}$
Establishment with 51 – 200 persons engaged ( $l = 9$ )	$\hat{X}'_{h5} = \sum_{i=1}^{73} \hat{X}_{hi9}$	$\hat{X}'_5 = \sum_{h=1}^6 \hat{X}'_{h5}$
Establishment with more than 200 persons engaged ( $l = 10$ )	$\hat{X}'_{h6} = \sum_{i=1}^{73} \hat{X}_{hi10}$	$\hat{X}'_6 = \sum_{h=1}^6 \hat{X}'_{h6}$
class $i$	$\hat{X}_{hi} = \sum_{k=1}^{10} \hat{X}_{hik}$	$\hat{X}_i = \sum_{h=1}^6 \hat{X}_{hi}$
group $j$	$\hat{X}_{hj} = \sum_{i=1}^{A_j} \hat{X}_{hi}$ where $A_j$ is the total classes in the $j^{th}$ group	$\hat{X}_j = \sum_{h=1}^6 \hat{X}_{hj}$
division $k$	$\hat{X}_{hk} = \sum_{j=1}^{A_k} \hat{X}_{hj}$ where $A_k$ is the total groups in the $k^{th}$ division	$\hat{X}_k = \sum_{h=1}^6 \hat{X}_{hk}$

2.3 The estimated variance of the estimated total number of characteristic  $X$  of the establishments for the  $l^{th}$  size,  $i^{th}$  class,  $h^{th}$  region was based on the formula:

$$V(\hat{X}_{hil}) = N_{hil} (N_{hil} - n_{hil}) \frac{s_{hil}^2}{n_{hil}}$$

$$\text{where } s_{hil}^2 = \frac{1}{n_{hil} - 1} \left[ \sum_{m=1}^{n_{hil}} x_{hilm}^2 - \frac{\left( \sum_{m=1}^{n_{hil}} x_{hilm} \right)^2}{n_{hil}} \right]$$

2.4 The estimated coefficient of variation of the estimated total number of characteristic  $X$  of the establishments for the  $l^{th}$  size,  $i^{th}$  class,  $h^{th}$  region was based on the formula:

Presented part	Region	Whole kingdom
Establishment with 1 – 15 persons engaged	$c.v.'_{h1} = \frac{\sqrt{\sum_{l=1}^5 \sum_{i=1}^{73} \hat{v}(\hat{X}_{hil})}}{\hat{X}'_{h1}}$	$c.v.'_1 = \frac{\sqrt{\sum_{h=1}^6 \sum_{l=1}^5 \sum_{i=1}^{73} \hat{v}(\hat{X}_{hil})}}{\hat{X}'_1}$
Establishment with 16 – 25 persons engaged ( $l = 6$ )	$c.v.'_{h2} = \frac{\sqrt{\sum_{i=1}^{73} \hat{v}(\hat{X}_{hi6})}}{\hat{X}'_{h2}}$	$c.v.'_2 = \frac{\sqrt{\sum_{h=1}^6 \sum_{i=1}^{73} \hat{v}(\hat{X}_{hi6})}}{\hat{X}'_2}$
Establishment with 26 – 30 persons engaged ( $l = 7$ )	$c.v.'_{h3} = \frac{\sqrt{\sum_{i=1}^{73} \hat{v}(\hat{X}_{hi7})}}{\hat{X}'_{h3}}$	$c.v.'_3 = \frac{\sqrt{\sum_{h=1}^6 \sum_{i=1}^{73} \hat{v}(\hat{X}_{hi7})}}{\hat{X}'_3}$
Establishment with 31 – 50 persons engaged ( $l = 8$ )	$c.v.'_{h4} = \frac{\sqrt{\sum_{i=1}^{73} \hat{v}(\hat{X}_{hi8})}}{\hat{X}'_{h4}}$	$c.v.'_4 = \frac{\sqrt{\sum_{h=1}^6 \sum_{i=1}^{73} \hat{v}(\hat{X}_{hi8})}}{\hat{X}'_4}$
Establishment with 51 – 200 persons engaged ( $l = 9$ )	$c.v.'_{h5} = \frac{\sqrt{\sum_{i=1}^{73} \hat{v}(\hat{X}_{hi9})}}{\hat{X}'_{h5}}$	$c.v.'_5 = \frac{\sqrt{\sum_{h=1}^6 \sum_{i=1}^{73} \hat{v}(\hat{X}_{hi9})}}{\hat{X}'_5}$
Establishment with more than 200 persons engaged ( $l = 10$ )	$c.v.'_{h6} = \frac{\sqrt{\sum_{i=1}^{73} \hat{v}(\hat{X}_{hi10})}}{\hat{X}'_{h6}}$	$c.v.'_6 = \frac{\sqrt{\sum_{h=1}^6 \sum_{i=1}^{73} \hat{v}(\hat{X}_{hi10})}}{\hat{X}'_6}$
class $i$	$\hat{v}(\hat{X}_{hi}) = \sum_{l=1}^{10} \hat{v}(\hat{X}_{hil})$ $c.v.'_{hi} = \frac{\sqrt{\hat{v}(\hat{X}_{hi})}}{\hat{X}_{hi}}$	$c.v.'_i = \frac{\sqrt{\sum_{h=1}^6 \hat{v}(\hat{X}_{hi})}}{\hat{X}'_i}$
group $j$	$\hat{v}(\hat{X}_{hj}) = \sum_{i=1}^{A_j} \hat{v}(\hat{X}_{hi})$ $c.v.'_{hj} = \frac{\sqrt{\hat{v}(\hat{X}_{hj})}}{\hat{X}_{hj}}$ where $A_j$ is the total classes in the $j^{th}$ group	$c.v.'_j = \frac{\sqrt{\sum_{h=1}^6 \hat{v}(\hat{X}_{hj})}}{\hat{X}'_j}$
division $k$	$\hat{v}(\hat{X}_{hk}) = \sum_{j=1}^{A_k} \hat{v}(\hat{X}_{hj})$ $c.v.'_{hk} = \frac{\sqrt{\hat{v}(\hat{X}_{hk})}}{\hat{X}_{hk}}$ where $A_k$ is the total groups in the $k^{th}$ division	$c.v.'_k = \frac{\sqrt{\sum_{h=1}^6 \hat{v}(\hat{X}_{hk})}}{\hat{X}'_k}$

## **2.5 Data collection**

The interviewing method was employed in data collection. The enumerators who are permanent and temporary staff of the National Statistical Office were sent out to interview the owners or the entrepreneurs of the sampled business establishments during May – August 2010.

## **2.6 Errors of the data**

Data presented in this report might be subject to sampling and non-sampling errors. For instance, errors from the imputation for missing values and non-response, intentional misreporting and errors arising at coding and data entry stages. However, the NSO tried its best to minimize such errors, thus the data should be used with appropriate cautions.

## **2.7 In round figures**

The summation of each amount may not equal to the total due to rounding.



## APPENDIX B

### DEFINITIONS

#### Concepts and definitions

##### 1. Business trade and services establishments

Refer to establishments which engaged in wholesale trade, retail trade, selling prepared food for immediate consumption and provision on a fee basis of lodging and camping facilities as well as in services, such as rendering in letting or operating real estate, in business services and in other business services.

##### 2. Business industry classification

In this survey business industry activities are classified according to the International Standard Industrial Classification of All Economic Activities; ISIC: Revision 3) categories G, H, K and O the arrangement of the ISIC structure is as follows:

**Divisions** are the sub-categories identified by the first two digits 11 divisions, ranging from 50 – 52, 55, 70 – 74, 92 – 93.

**Groups** are sub-divisions and identified by first three digits code. There are totally 41 groups ranging from 501- 505, 511-515, 519, 521-526, 551-552, 701-702, 711-713, 721-725, 729, 731-732, 741-743, 749, 921-924, 930

**Classes** are the single industries classified the groups and identified by four digits code. There are totally 73 classes ranging from 5010 – 9309 (except code 9231, 9232, 9233).

##### 3. Form of legal organization

1) **Individual proprietor** refers to a privately - owned establishment or an establishment owned by or organized in the form of partnership, but not register.

2) **Juristic partnership** refers to an establishment which is legally registered by at least 2 persons who were bound together to form and share their responsibilities in a business.

##### 3) **Company limited or public company limited**

- **Company limited** refers to an establishment which was established and legally registered by an initiative group of at least 7 persons.

- **Public company limited** refer to an establishment which was established and legally registered by an initiative group of at least 15 persons.

4) **Government or state enterprise** refer to an establishment which entirely owned by the government or more than 50 percent of its shares belonged to the government.

5) **Cooperatives** refer to an establishment which was organized on cooperative lines and registered under the Cooperation Act. with an initiative group of not less than 10 persons.

6) **Others** refer to establishments other than those mentioned earlier, such as associations, societies, clubs, etc.

#### 4. Form of economic organization

1) **Single unit** refers to an establishment which was not a branch of any establishment or which had no branch or subsidiary.

2) **Head office** is a head quarter establishment which owned or controlled their branches or subsidiary units.

3) **Branch or subsidiary** refer to an establishment which was a branch or a subsidiary of another establishment which was a head office.

#### 5. Registered capital

Refers to capital permitted by the government officials in setting up of the establishment in the form of corporation. This capital is not defined as cash on delivery or ready money from the share holders but it represents how much money the establishment used to run the business.

#### 6. Persons engaged

Refer to persons who worked in or for the establishment, including working proprietors, active business partners, unpaid workers and workers permanently worked outside the establishment, such as sales agents, repair and maintenance. Excluded are managers or directors paid solely for their attendance at meeting of the board of director, persons from other establishments working at this establishment and home workers. Persons engaged are classified as follows:

1) **Unpaid workers** refer to the owners or business partners who managed or participated in the management of the establishment but received no wages/salaries and persons living in the household of the owners or partners, or any other persons, who were working for the establishment at least 20 hours a week without regular pay.

2) **Employees** refer to persons engaged in sale, services rendered or other related activities, either inside or outside the establishment and received regular wages or salaries such as salesmen, clerks, book-keeper.

#### 7. Remuneration

1) **Wages/salaries** refer to all payments paid to the employees during January - December 2009, whether they were paid by monthly, weekly, daily, hourly or piece-work basis.

2) **Overtime, bonus, special payment, cost of living allowance and commission** refer to payments paid to employees rather than wages/salaries.

3) **Fringe benefits** refer to payments in addition to wages or salaries paid to employees such as food, beverages, lodgings, rent, medical care, transportation recreational and entertainment services etc. Payments might be in cash or in kind.

4) **Employer's contribution to social security** refer to all payments made by employers in respect of their employees, to social security schemes for the benefits received by the employees, in respect of absence from work during employment, injury, accident disability, maternity and death. Those contributions are, for example, social security fund, additional social security insurance workmen's compensation fund and health insurance etc.

## 8. Total expenses

This refers to the amount paid for sales or rendering services during January - December 2009, which are as follows:

1) **Value of goods purchased for sales or rendering services** refer to the total value of goods, and components purchased, including taxes and other expenses related to the purchase.

2) **Other operating expenses** refer to other expenses in running the business rather than value of goods and components purchased for sales or rendering services and remuneration. It includes amounts paid for rent on land and on fixed assets, maintenance of fixed assets, fuels, electricity, water supply and other taxes and other expenses such as postal, telegram, telephone, stationery, accountancy, interest paid, losses of currency exchange, bad debt, advertising, insurance premium etc.

## 9. Value of stocks

This refers to the value of goods and components owned by the establishment, regardless of where they were kept.

1) **Value of stocks at the beginning of the year** refer to the value of goods and components as of January 1, 2009.

2) **Value of stocks at the end of the year** refer to the value of goods and components as of December 31, 2009.

## 10. Change in value of stocks

Refer to the difference between the value of stocks at the end of the year 2009, and at the beginning of the year 2009 (value at the end - value at the beginning of the year)

## 11. Total receipts

Refer to the total amount received for operating the business in 2009, such as receipts for sales of goods, for hotels and restaurants, for rendering services and commission, irrespective of time or method of payment. Hire - purchase or installment contracts and value of goods sold by other establishments are included, as well as receipts for rent on land and on fixed assets, dividend, interest, gains from currency exchange and others. Excluded are goods for sales on the account of others and the discount given to customers.

## 12. Book value of fixed assets

Refer to the net value of fixed assets after deducting the accumulated depreciation at the end of the year 2009. Fixed Assets are land, building, machinery and equipments, vehicles and office appliances etc. Included are major additions, alternations and improvements to fixed assets during the year in order to extend their normal life or raise their productivity.

## 13. Value added

The value added is computed as follows:

<b>Value added</b>	=	<b>Receipts - Expenditure</b>
<b>Receipts</b>	=	Total receipts of establishments
<b>Minus</b>		Receipts for rent on land
		Dividend / Interest
		Gains from currency exchange
<b>Plus</b>		Change in value of stocks
<b>Expenditure</b>	=	Value of goods and components purchased for sales or rendering services
<b>Plus</b>		Other operating expenses
<b>Minus</b>		Rent on land
		losses of currency exchange
		Interest paid
		Bad debt

**รายงานสำมะโน / สํารวจธุรกิจทางการค้าและธุรกิจทางการบริการ**  
**REPORT OF THE BUSINESS TRADE AND SERVICES CENSUS / SURVEY**

- 1.1 รายงานสำมะโนธุรกิจทางการค้าหรือบริการ พ.ศ. 2509 ทั่วราชอาณาจักร  
CENSUS OF BUSINESS TRADE OR SERVICES, 1966 : WHOLE KINGDOM
- 1.2 รายงานสำมะโนธุรกิจทางการค้าและธุรกิจทางการบริการ พ.ศ. 2509 ภาคเหนือ  
CENSUS OF BUSINESS TRADE AND SERVICES, 1966 : NORTH REGION
- 1.3 รายงานสำมะโนธุรกิจทางการค้าและธุรกิจทางการบริการ พ.ศ. 2509 ภาคตะวันออกเฉียงเหนือ  
CENSUS OF BUSINESS TRADE OR SERVICES, 1966 : NORTH EAST REGION
- 1.4 รายงานสำมะโนธุรกิจทางการค้าหรือบริการ พ.ศ. 2509 ภาคกลาง  
CENSUS OF BUSINESS TRADE OR SERVICES, 1966 : CENTRAL REGION
- 1.5 รายงานสำมะโนธุรกิจทางการค้าหรือบริการ พ.ศ. 2509 เทศบาลนครกรุงเทพ และธนบุรี  
CENSUS OF BUSINESS TRADE OR SERVICES, 1966 : BANGKOK AND THON BURI MUNICIPALITIES
- 1.6 รายงานสำมะโนธุรกิจทางการค้าหรือบริการ พ.ศ. 2509 ภาคใต้  
CENSUS OF BUSINESS TRADE OR SERVICES, 1966 : SOUTHERN REGION
- 2.1 รายงานสำมะโนธุรกิจทางการค้าหรือบริการ พ.ศ. 2511 พระนคร ธนบุรี สมุทรปราการ นนทบุรี และปทุมธานี  
CENSUS OF BUSINESS TRADE OR SERVICES 1968 : PHRA NAKHON, THONBURI, SAMUT PRAKAN,  
NONTHABURI AND PATHUM THANI
- 3.1 รายงานสำมะโนธุรกิจทางการค้าและธุรกิจทางการบริการ พ.ศ. 2512 ทั่วราชอาณาจักร  
CENSUS OF BUSINESS TRADE AND SERVICES 1969 : WHOLE KINGDOM
- 3.2 รายงานสำมะโนธุรกิจทางการค้าและธุรกิจทางการบริการ พ.ศ. 2512 พระนคร ธนบุรี สมุทรปราการ  
นนทบุรี และปทุมธานี  
CENSUS OF BUSINESS TRADE AND SERVICES 1969 : PHRA NAKHON, THONBURI, SAMUT PRAKAN,  
NONTHABURI AND PATHUM THANI
- 4.1 รายงานสำมะโนธุรกิจทางการค้าและธุรกิจทางการบริการ พ.ศ. 2513 พระนคร ธนบุรี สมุทรปราการ  
นนทบุรี และปทุมธานี  
CENSUS OF BUSINESS TRADE AND SERVICES 1970 : PHRA NAKHON, THONBURI, SAMUT PRAKAN,  
NONTHABURI AND PATHUM THANI
- 5.1 รายงานสำมะโนธุรกิจทางการค้าและธุรกิจทางการบริการ พ.ศ. 2514 ทั่วราชอาณาจักร  
CENSUS OF BUSINESS TRADE AND SERVICES 1971 : WHOLE KINGDOM
- 5.2 รายงานสำมะโนธุรกิจทางการค้าและธุรกิจทางการบริการ พ.ศ. 2514 พระนคร ธนบุรี สมุทรปราการ  
นนทบุรี และปทุมธานี  
CENSUS OF BUSINESS TRADE AND SERVICES 1971 : PHRA NAKHON, THONBURI, SAMUT PRAKAN,  
NONTHABURI AND PATHUM THANI
- 6.1 รายงานสำมะโนธุรกิจทางการค้าและธุรกิจทางการบริการ พ.ศ. 2515  
CENSUS OF BUSINESS TRADE AND SERVICES 1972
- 7.1 รายงานสำมะโนธุรกิจทางการค้าและธุรกิจทางการบริการ พ.ศ. 2519 ทั่วราชอาณาจักร  
REPORT CENSUS OF BUSINESS TRADE AND SERVICES 1976 : WHOLE KINGDOM
- 7.2 รายงานสำมะโนธุรกิจทางการค้าและธุรกิจทางการบริการ พ.ศ. 2519 กรุงเทพมหานคร นนทบุรี ปทุมธานี  
และสมุทรปราการ  
REPORT CENSUS OF BUSINESS TRADE AND SERVICES 1976 : BANGKOK METROPOLITAN,  
NONTHABURI PATHUM THANI AND SAMUT PRAKAN

- 8.1 รายงานสำมะโนธุรกิจทางการค้าและธุรกิจทางการบริการ พ.ศ. 2520 ทั่วราชอาณาจักร  
REPORT CENSUS OF BUSINESS TRADE AND SERVICES 1977 : WHOLE KINGDOM
- 8.2 รายงานสำมะโนธุรกิจทางการค้าและธุรกิจทางการบริการ พ.ศ. 2520 กรุงเทพมหานคร นนทบุรี ปทุมธานี  
และสมุทรปราการ  
REPORT CENSUS OF BUSINESS TRADE AND SERVICES 1977 : BANGKOK METROPOLITAN,  
NONTHABURI, PATHUM THANI AND SAMUT PRAKAN
- 9.1 รายงานสำมะโนธุรกิจทางการค้าและธุรกิจทางการบริการ พ.ศ. 2521 ทั่วราชอาณาจักร  
REPORT CENSUS OF BUSINESS TRADE AND SERVICES 1978 : WHOLE KINGDOM
- 9.2 รายงานสำมะโนธุรกิจทางการค้าและธุรกิจทางการบริการ พ.ศ. 2521 กรุงเทพมหานคร นนทบุรี ปทุมธานี  
และสมุทรปราการ  
REPORT CENSUS OF BUSINESS TRADE AND SERVICES 1978 : BANGKOK METROPOLITAN,  
NONTHABURI, PATHUM THANI AND SAMUT PRAKAN
- 10.1 รายงานสำมะโนธุรกิจทางการค้าและธุรกิจทางการบริการ พ.ศ. 2523 ทั่วราชอาณาจักร  
REPORT CENSUS OF BUSINESS TRADE AND SERVICES 1980 : WHOLE KINGDOM
- 10.2 รายงานสำมะโนธุรกิจทางการค้าและธุรกิจทางการบริการ พ.ศ. 2523 กรุงเทพมหานคร นนทบุรี ปทุมธานี  
และสมุทรปราการ  
REPORT CENSUS OF BUSINESS TRADE AND SERVICES 1980 : BANGKOK METROPOLITAN,  
NONTHABURI, PATHUM THANI AND SAMUT PRAKAN
- 11.1 รายงานสำมะโนธุรกิจทางการค้าและธุรกิจทางการบริการ พ.ศ. 2524 ทั่วราชอาณาจักร  
REPORT CENSUS OF BUSINESS TRADE AND SERVICES 1981 : WHOLE KINGDOM
- 11.2 รายงานสำมะโนธุรกิจทางการค้าและธุรกิจทางการบริการ พ.ศ. 2524 กรุงเทพมหานคร นนทบุรี ปทุมธานี  
และสมุทรปราการ  
REPORT CENSUS OF BUSINESS TRADE AND SERVICES 1981 : BANGKOK METROPOLITAN,  
NONTHABURI, PATHUM THANI AND SAMUT PRAKAN
- 12.1 รายงานสำรวจธุรกิจทางการค้าและธุรกิจทางการบริการ พ.ศ. 2526 ทั่วราชอาณาจักร  
REPORT CENSUS OF BUSINESS TRADE AND SERVICES 1983 : WHOLE KINGDOM
- 12.2 รายงานสำรวจธุรกิจทางการค้าและธุรกิจทางการบริการ พ.ศ. 2526 กรุงเทพมหานคร นนทบุรี ปทุมธานี  
และสมุทรปราการ  
REPORT OF THE SURVEY OF BUSINESS TRADE AND SERVICES 1983 : BANGKOK METROPOLITAN,  
NONTHABURI, PATHUM THANI AND SAMUT PRAKAN
- 13.1 รายงานสำรวจธุรกิจทางการค้าและธุรกิจทางการบริการ พ.ศ. 2528 ทั่วราชอาณาจักร  
REPORT OF THE SURVEY OF BUSINESS TRADE AND SERVICES 1985 : WHOLE KINGDOM
- 13.2 รายงานสำรวจธุรกิจทางการค้าและธุรกิจทางการบริการ พ.ศ. 2528 กรุงเทพมหานคร นนทบุรี ปทุมธานี  
และสมุทรปราการ  
REPORT OF THE SURVEY OF BUSINESS TRADE AND SERVICES 1985 : BANGKOK METROPOLITAN,  
NONTHABURI, PATHUM THANI AND SAMUT PRAKAN
- 14.1 รายงานสำมะโนธุรกิจทางการค้าและธุรกิจทางการบริการ พ.ศ. 2531 ทั่วราชอาณาจักร  
REPORT OF THE 1988 CENSUS OF BUSINESS TRADE AND SERVICES : WHOLE KINGDOM
- 14.2 รายงานสำมะโนธุรกิจทางการค้าและธุรกิจทางการบริการ พ.ศ. 2531 กรุงเทพมหานคร  
REPORT OF THE 1988 CENSUS OF BUSINESS TRADE AND SERVICES : BANGKOK METROPOLIS
- 14.3 รายงานสำมะโนธุรกิจทางการค้าและธุรกิจทางการบริการ พ.ศ. 2531 ภาคกลาง  
REPORT OF THE 1988 CENSUS OF BUSINESS TRADE AND SERVICES : CENTRAL REGION

- 14.4 รายงานสำมะโนธุรกิจทางการค้าและธุรกิจทางการบริการ พ.ศ. 2531 ภาคเหนือ  
REPORT OF THE 1988 CENSUS OF BUSINESS TRADE AND SERVICES : NORTHERN REGION
- 14.5 รายงานสำมะโนธุรกิจทางการค้าและธุรกิจทางการบริการ พ.ศ. 2531 ภาคตะวันออกเฉียงเหนือ  
REPORT OF THE 1988 CENSUS OF BUSINESS TRADE AND SERVICES : NORTHEASTERN REGION
- 14.6 รายงานสำมะโนธุรกิจทางการค้าและธุรกิจทางการบริการ พ.ศ. 2531 ภาคใต้  
REPORT OF THE 1988 CENSUS OF BUSINESS TRADE AND SERVICES : SOUTHERN REGION
- 15.1 รายงานการสำรวจธุรกิจทางการค้าและธุรกิจทางการบริการ พ.ศ. 2535 ทั้งราชอาณาจักร  
REPORT OF THE 1992 BUSINESS TRADE AND SERVICES SURVEY : WHOLE KINGDOM
- 15.2 รายงานการสำรวจธุรกิจทางการค้าและธุรกิจทางการบริการ พ.ศ. 2535 กรุงเทพมหานคร นนทบุรี ปทุมธานี และสมุทรปราการ  
REPORT OF THE 1992 BUSINESS TRADE AND SERVICES SURVEY : BANGKOK METROPOLITAN, NONTHABURI, PATHUM THANI AND SAMUT PRAKAN
- 16.1 รายงานการสำรวจธุรกิจทางการค้าและธุรกิจทางการบริการ พ.ศ. 2537 ทั้งราชอาณาจักร  
REPORT OF THE 1994 BUSINESS TRADE AND SERVICES SURVEY : WHOLE KINGDOM
- 16.2 รายงานการสำรวจธุรกิจทางการค้าและธุรกิจทางการบริการ พ.ศ. 2537 กรุงเทพมหานคร และปริมณฑล  
REPORT OF THE 1992 BUSINESS TRADE AND SERVICES SURVEY : BANGKOK METROPOLIS AND VICINITY
- 17.1 รายงานการสำรวจธุรกิจทางการค้าและธุรกิจทางการบริการ พ.ศ. 2538 ทั้งราชอาณาจักร  
REPORT OF THE 1995 BUSINESS TRADE AND SERVICES SURVEY : WHOLE KINGDOM
- 17.2 รายงานการสำรวจธุรกิจทางการค้าและธุรกิจทางการบริการ พ.ศ. 2538 กรุงเทพมหานคร และปริมณฑล  
REPORT OF THE 1995 BUSINESS TRADE AND SERVICES SURVEY : BANGKOK METROPOLIS AND VICINITY
- 18.1 รายงานการสำรวจธุรกิจทางการค้าและธุรกิจทางการบริการ พ.ศ. 2542 กรุงเทพมหานคร  
REPORT OF THE 1999 BUSINESS TRADE AND SERVICES SURVEY : BANGKOK METROPOLIS
- 18.2 รายงานการสำรวจธุรกิจทางการค้าและธุรกิจทางการบริการ พ.ศ. 2542 ปริมณฑล  
REPORT OF THE 1999 BUSINESS TRADE AND SERVICES SURVEY : VICINITY
- 18.3 รายงานการสำรวจธุรกิจทางการค้าและธุรกิจทางการบริการ พ.ศ. 2542 ภาคกลาง  
REPORT OF THE 1999 BUSINESS TRADE AND SERVICES SURVEY : CENTRAL REGION
- 18.4 รายงานการสำรวจธุรกิจทางการค้าและธุรกิจทางการบริการ พ.ศ. 2542 ภาคเหนือ  
REPORT OF THE 1999 BUSINESS TRADE AND SERVICES SURVEY : NORTHERN REGION
- 18.5 รายงานการสำรวจธุรกิจทางการค้าและธุรกิจทางการบริการ พ.ศ. 2542 ภาคตะวันออกเฉียงเหนือ  
REPORT OF THE 1999 BUSINESS TRADE AND SERVICES SURVEY : NORTHEASTERN REGION
- 18.6 รายงานการสำรวจธุรกิจทางการค้าและธุรกิจทางการบริการ พ.ศ. 2542 ภาคใต้  
REPORT OF THE 1999 BUSINESS TRADE AND SERVICES SURVEY : SOUTHERN REGION
- 18.7 รายงานการสำรวจธุรกิจทางการค้าและธุรกิจทางการบริการ พ.ศ. 2542 ทั้งราชอาณาจักร  
REPORT OF THE 1999 BUSINESS TRADE AND SERVICES SURVEY : WHOLE KINGDOM
- 19.1 รายงานการสำรวจธุรกิจทางการค้าและธุรกิจทางการบริการ พ.ศ. 2543 กรุงเทพมหานคร  
REPORT OF THE 2000 BUSINESS TRADE AND SERVICES SURVEY : BANGKOK METROPOLIS
- 19.2 รายงานการสำรวจธุรกิจทางการค้าและธุรกิจทางการบริการ พ.ศ. 2543 ปริมณฑล  
REPORT OF THE 2000 BUSINESS TRADE AND SERVICES SURVEY : VICINITY
- 19.3 รายงานการสำรวจธุรกิจทางการค้าและธุรกิจทางการบริการ พ.ศ. 2543 ภาคกลาง  
REPORT OF THE 2000 BUSINESS TRADE AND SERVICES SURVEY : CENTRAL REGION
- 19.4 รายงานการสำรวจธุรกิจทางการค้าและธุรกิจทางการบริการ พ.ศ. 2543 ภาคเหนือ  
REPORT OF THE 2000 BUSINESS TRADE AND SERVICES SURVEY : NORTHERN REGION

- 19.5 รายงานการสำรวจธุรกิจทางการค้าและธุรกิจทางการบริการ พ.ศ. 2543 ภาคตะวันออกเฉียงเหนือ  
REPORT OF THE 2000 BUSINESS TRADE AND SERVICES SURVEY : NORTHEASTERN REGION
- 19.6 รายงานการสำรวจธุรกิจทางการค้าและธุรกิจทางการบริการ พ.ศ. 2543 ภาคใต้  
REPORT OF THE 2000 BUSINESS TRADE AND SERVICES SURVEY : SOUTHERN REGION
- 19.7 รายงานการสำรวจธุรกิจทางการค้าและธุรกิจทางการบริการ พ.ศ. 2543 ทัวราชอาณาจักร  
REPORT OF THE 2000 BUSINESS TRADE AND SERVICES SURVEY : WHOLE KINGDOM
- 20.1 รายงานการสำมะโนธุรกิจทางการค้าและธุรกิจทางการบริการ พ.ศ. 2545  
ข้อมูลพื้นฐาน : องค์การบริหารส่วนตำบล ทัวราชอาณาจักร  
REPORT OF THE THE 2002 BUSINESS TRADE AND SERVICES CENSUS  
BASIC INFORMATION: SUBDISTRICT ADMINISTRATION ORGANIZATION : WHOLE KINGDOM
- 20.2 รายงานการสำมะโนธุรกิจทางการค้าและธุรกิจทางการบริการ พ.ศ. 2545  
ข้อมูลพื้นฐาน : ในเขตเทศบาล กรุงเทพมหานคร  
REPORT OF THE THE 2002 BUSINESS TRADE AND SERVICES CENSUS  
BASIC INFORMATION : MUNICIPAL AREAS BANGKOK
- 20.3 รายงานการสำมะโนธุรกิจทางการค้าและธุรกิจทางการบริการ พ.ศ. 2545  
ข้อมูลพื้นฐาน : ในเขตเทศบาล ปริมณฑล  
REPORT OF THE THE 2002 BUSINESS TRADE AND SERVICES CENSUS  
BASIC INFORMATION : MUNICIPAL AREAS VICINITY
- 20.4 รายงานการสำมะโนธุรกิจทางการค้าและธุรกิจทางการบริการ พ.ศ. 2545  
ข้อมูลพื้นฐาน : ในเขตเทศบาล ภาคกลาง  
REPORT OF THE THE 2002 BUSINESS TRADE AND SERVICES CENSUS  
BASIC INFORMATION : MUNICIPAL AREAS CENTRAL REGION
- 20.5 รายงานการสำมะโนธุรกิจทางการค้าและธุรกิจทางการบริการ พ.ศ. 2545  
ข้อมูลพื้นฐาน : ในเขตเทศบาล ภาคเหนือ  
REPORT OF THE THE 2002 BUSINESS TRADE AND SERVICES CENSUS  
BASIC INFORMATION : MUNICIPAL AREAS NORTHERN REGION
- 20.6 รายงานการสำมะโนธุรกิจทางการค้าและธุรกิจทางการบริการ พ.ศ. 2545  
ข้อมูลพื้นฐาน : ในเขตเทศบาล ภาคตะวันออกเฉียงเหนือ  
REPORT OF THE THE 2002 BUSINESS TRADE AND SERVICES CENSUS  
BASIC INFORMATION : MUNICIPAL AREAS NORTHEASTERN REGION
- 20.7 รายงานการสำมะโนธุรกิจทางการค้าและธุรกิจทางการบริการ พ.ศ. 2545  
ข้อมูลพื้นฐาน : ในเขตเทศบาล ภาคใต้  
REPORT OF THE THE 2002 BUSINESS TRADE AND SERVICES CENSUS  
BASIC INFORMATION : MUNICIPAL AREAS SOUTHERN REGION
- 21.1 รายงานการสำรวจธุรกิจทางการค้าและธุรกิจทางการบริการ พ.ศ. 2545 กรุงเทพมหานคร  
REPORT OF THE 2002 BUSINESS TRADE AND SERVICES SURVEY : BANGKOK
- 21.2 รายงานการสำรวจธุรกิจทางการค้าและธุรกิจทางการบริการ พ.ศ. 2545 ปริมณฑล  
REPORT OF THE 2002 BUSINESS TRADE AND SERVICES SURVEY : VICINITY
- 21.3 รายงานการสำรวจธุรกิจทางการค้าและธุรกิจทางการบริการ พ.ศ. 2545 ภาคกลาง  
REPORT OF THE 2002 BUSINESS TRADE AND SERVICES SURVEY : CENTRAL REGION
- 21.4 รายงานการสำรวจธุรกิจทางการค้าและธุรกิจทางการบริการ พ.ศ. 2545 ภาคเหนือ  
REPORT OF THE 2002 BUSINESS TRADE AND SERVICES SURVEY : NORTHERN REGION





- 24.5 การสำรวจธุรกิจทางการค้าและธุรกิจทางการบริการ พ.ศ. 2549 ภาคตะวันออกเฉียงเหนือ  
THE 2006 BUSINESS TRADE AND SERVICES SURVEY : NORTHEASTERN REGION
- 24.6 การสำรวจธุรกิจทางการค้าและธุรกิจทางการบริการ พ.ศ. 2549 ภาคใต้  
THE 2006 BUSINESS TRADE AND SERVICES SURVEY : SOUTHERN REGION
- 24.7 การสำรวจธุรกิจทางการค้าและธุรกิจทางการบริการ พ.ศ. 2549 ทั่วราชอาณาจักร  
THE 2006 BUSINESS TRADE AND SERVICES SURVEY : WHOLE KINGDOM
- 25.1 การสำรวจธุรกิจทางการค้าและธุรกิจทางการบริการ พ.ศ. 2551 กรุงเทพมหานคร  
THE 2008 BUSINESS TRADE AND SERVICES SURVEY : BANGKOK
- 25.2 การสำรวจธุรกิจทางการค้าและธุรกิจทางการบริการ พ.ศ. 2551 ปริมณฑล  
THE 2008 BUSINESS TRADE AND SERVICES SURVEY : VICINITY
- 25.3 การสำรวจธุรกิจทางการค้าและธุรกิจทางการบริการ พ.ศ. 2551 ภาคกลาง  
THE 2008 BUSINESS TRADE AND SERVICES SURVEY : CENTRAL REGION
- 25.4 การสำรวจธุรกิจทางการค้าและธุรกิจทางการบริการ พ.ศ. 2551 ภาคเหนือ  
THE 2008 BUSINESS TRADE AND SERVICES SURVEY : NORTHERN REGION
- 25.5 การสำรวจธุรกิจทางการค้าและธุรกิจทางการบริการ พ.ศ. 2551 ภาคตะวันออกเฉียงเหนือ  
THE 2008 BUSINESS TRADE AND SERVICES SURVEY : NORTHEASTERN REGION
- 25.6 การสำรวจธุรกิจทางการค้าและธุรกิจทางการบริการ พ.ศ. 2551 ภาคใต้  
THE 2008 BUSINESS TRADE AND SERVICES SURVEY : SOUTHERN REGION
- 25.7 การสำรวจธุรกิจทางการค้าและธุรกิจทางการบริการ พ.ศ. 2551 ทั่วราชอาณาจักร  
THE 2008 BUSINESS TRADE AND SERVICES SURVEY : WHOLE KINGDOM
- 26.1 การสำรวจธุรกิจทางการค้าและธุรกิจทางการบริการ พ.ศ. 2553 กรุงเทพมหานคร  
THE 2010 BUSINESS TRADE AND SERVICES SURVEY : BANGKOK
- 26.2 การสำรวจธุรกิจทางการค้าและธุรกิจทางการบริการ พ.ศ. 2553 ปริมณฑล  
THE 2010 BUSINESS TRADE AND SERVICES SURVEY : VICINITY
- 26.3 การสำรวจธุรกิจทางการค้าและธุรกิจทางการบริการ พ.ศ. 2553 ภาคกลาง  
THE 2010 BUSINESS TRADE AND SERVICES SURVEY : CENTRAL REGION
- 26.4 การสำรวจธุรกิจทางการค้าและธุรกิจทางการบริการ พ.ศ. 2553 ภาคเหนือ  
THE 2010 BUSINESS TRADE AND SERVICES SURVEY : NORTHERN REGION
- 26.5 การสำรวจธุรกิจทางการค้าและธุรกิจทางการบริการ พ.ศ. 2553 ภาคตะวันออกเฉียงเหนือ  
THE 2010 BUSINESS TRADE AND SERVICES SURVEY : NORTHEASTERN REGION
- 26.6 การสำรวจธุรกิจทางการค้าและธุรกิจทางการบริการ พ.ศ. 2553 ภาคใต้  
THE 2010 BUSINESS TRADE AND SERVICES SURVEY : SOUTHERN REGION
- 26.7 การสำรวจธุรกิจทางการค้าและธุรกิจทางการบริการ พ.ศ. 2553 ทั่วราชอาณาจักร  
THE 2010 BUSINESS TRADE AND SERVICES SURVEY : WHOLE KINGDOM

## คณะผู้จัดทำ CD - ROM

หน่วยงานเจ้าของเรื่อง

กลุ่มสถิติสภานประกอบการ 2  
สำนักสถิติเศรษฐกิจและสังคม  
โทร. 0 2142 1240-2

หน่วยงานผลิตและออกแบบ

กลุ่มบูรณาการข้อมูลสถิติ  
สำนักสถิติพยากรณ์  
โทร. 0 2141 7494



ตารางสถิติในรูปแบบ FORMAT EXCEL  
STATISTICAL TABLES  
ARE IN THE EXCEL FORMAT

ตอนที่ 1 ข้อมูลการดำเนินงานกิจการจำแนกตามขนาดของสถานประกอบการ  
PART 1 OPERATION INFORMATION OF ESTABLISHMENTS  
BY SIZE OF ESTABLISHMENT

## ตารางสถิติในรูปแบบ Format Excel

- ตอนที่ 1 ข้อมูลการดำเนินงานกิจการจำแนกตามขนาดของสถานประกอบการ
- ตาราง 1 ข้อมูลสถิติที่สำคัญของสถานประกอบการธุรกิจในปี 2552  
จำแนกตามขนาดของสถานประกอบการ กรุงเทพมหานคร พ.ศ. 2553
- ตาราง 2 คนทำงานในสถานประกอบการธุรกิจในปี 2552 จำแนกตามสถานภาพการทำงาน  
เพศ และขนาดของสถานประกอบการ กรุงเทพมหานคร พ.ศ. 2553
- ตาราง 3 ค่าตอบแทนแรงงานในปี 2552 จำแนกตามขนาดของสถานประกอบการ  
กรุงเทพมหานคร พ.ศ. 2553
- ตาราง 4 ค่าใช้จ่ายทั้งสิ้น ค่าภาษีมูลค่าเพิ่มสุทธิ มูลค่าสินค้าและวัสดุประกอบ  
และส่วนเปลี่ยนแปลงสินค้าของสถานประกอบการธุรกิจปี 2552  
จำแนกตามขนาดของสถานประกอบการ กรุงเทพมหานคร พ.ศ. 2553
- ตาราง 5 รายรับทั้งสิ้นของสถานประกอบการธุรกิจในปี 2552  
จำแนกตามขนาดของสถานประกอบการ กรุงเทพมหานคร พ.ศ. 2553
- ตาราง 6 มูลค่าตามบัญชีของสินทรัพย์ถาวร ณ วันที่ 1 มกราคม 2552  
จำแนกตามขนาดของสถานประกอบการ กรุงเทพมหานคร พ.ศ. 2553
- ตาราง 6 มูลค่าตามบัญชีของสินทรัพย์ถาวร ณ วันที่ 31 ธันวาคม 2552  
จำแนกตามขนาดของสถานประกอบการ กรุงเทพมหานคร พ.ศ. 2553 (ต่อ)
- ตาราง 7 มูลค่าสินทรัพย์ถาวรที่เปลี่ยนแปลงระหว่าง มกราคม - ธันวาคม 2552  
จำแนกตามขนาดของสถานประกอบการ กรุงเทพมหานคร พ.ศ. 2553

ตอนที่ 2 ข้อมูลการดำเนินงานกิจการจำแนกตามประเภทธุรกิจ  
PART 2 OPERATION INFORMATION OF ESTABLISHMENTS  
BY CATEGORY OF BUSINESS INDUSTRY

## ตารางสถิติในรูปแบบ Format Excel

- ตอนที่ 2 ข้อมูลการดำเนินงานกิจการจำแนกตามประเภทธุรกิจ
- ตาราง 1 ข้อมูลสถิติที่สำคัญของสถานประกอบการธุรกิจในปี 2552  
จำแนกตามประเภทธุรกิจ กรุงเทพมหานคร พ.ศ. 2553
- ตาราง 2 คนทำงานในสถานประกอบการธุรกิจในปี 2552  
จำแนกตามสถานภาพการทำงาน เพศ และประเภทธุรกิจ  
กรุงเทพมหานคร พ.ศ. 2553
- ตาราง 3 ค่าตอบแทนแรงงานในปี 2552 จำแนกตามประเภทธุรกิจ  
กรุงเทพมหานคร พ.ศ. 2553
- ตาราง 4 ค่าใช้จ่ายทั้งสิ้น ค่าภาษีมูลค่าเพิ่มสุทธิ มูลค่าสินค้าและวัสดุประกอบและ  
ส่วนเปลี่ยนแปลงสินค้าของสถานประกอบการธุรกิจปี 2552  
จำแนกตามประเภทธุรกิจ กรุงเทพมหานคร พ.ศ. 2553
- ตาราง 5 รายรับทั้งสิ้นของสถานประกอบการธุรกิจในปี 2552  
จำแนกตามประเภทธุรกิจ กรุงเทพมหานคร พ.ศ. 2553
- ตาราง 6 มูลค่าตามบัญชีของสินทรัพย์ถาวร ณ วันที่ 1 มกราคม 2552  
จำแนกตามประเภทธุรกิจ กรุงเทพมหานคร พ.ศ. 2553
- ตาราง 6 มูลค่าตามบัญชีของสินทรัพย์ถาวร ณ วันที่ 31 ธันวาคม 2552  
จำแนกตามประเภทธุรกิจ กรุงเทพมหานคร พ.ศ. 2553 (ต่อ)
- ตาราง 7 มูลค่าสินทรัพย์ถาวรที่เปลี่ยนแปลงระหว่าง มกราคม - ธันวาคม 2552  
จำแนกตามประเภทธุรกิจ กรุงเทพมหานคร พ.ศ. 2553