

ISSN 1906-6104

การสำรวจธุรกิจทางการค้า
และธุรกิจทางการบริการ พ.ศ. 2553

THE 2010 BUSINESS TRADE
AND SERVICES SURVEY

ภาคเหนือ
NORTHERN REGION

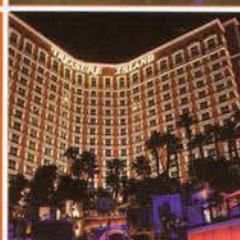

E2006F530000R04B1



สำนักงานสถิติแห่งชาติ
กระทรวงเทคโนโลยีสารสนเทศและการสื่อสาร
NATIONAL STATISTICAL OFFICE
MINISTRY OF INFORMATION AND COMMUNICATION TECHNOLOGY

หน่วยงานเจ้าของเรื่อง

สำนักสถิติเศรษฐกิจและสังคม
สำนักงานสถิติแห่งชาติ
โทรศัพท์ 0 214 21240-2
โทรสาร 0 214 38134
ไปรษณีย์อิเล็กทรอนิกส์ ebusines@nso.go.th

Division-in-Charge

Economic and Social Statistics Bureau
National Statistical Office,
Tel. + 66 (0) 214 21240-2
Fax : + 66 (0) 214 38134
E- mail : ebusines@nso.go.th

หน่วยงานที่เผยแพร่

สำนักสถิติพยากรณ์
สำนักงานสถิติแห่งชาติ
ศูนย์ราชการเฉลิมพระเกียรติ 80 พรรษาฯ
อาคารรัฐประศาสนภักดี ชั้น 2
ถนนแจ้งวัฒนะ เขตหลักสี่
กทม. 10210
โทรศัพท์ 0 214 17498
โทรสาร 0 214 38132
ไปรษณีย์อิเล็กทรอนิกส์ binfopub@nso.go.th

Distributed by

Statistical Forecasting Bureau
National Statistical Office,
The Government Complex,
Ratthaprasasanabhakti Building, 2nd Floor
Chaeng Watthana Rd., Laksi
Bangkok 10210, THAILAND
Tel. + 66 (0) 214 17498
Fax : + 66 (0) 214 38132
E- mail : binfopub@nso.go.th
[http : // www.nso.go.th](http://www.nso.go.th)

ปีที่จัดพิมพ์

2554

Published

2011

คำนำ

สำนักงานสถิติแห่งชาติ เป็นหน่วยงานหลักในการจัดทำข้อมูลพื้นฐานทางด้านเศรษฐกิจและสังคมของประเทศ สำหรับโครงการสำรวจธุรกิจทางการค้าและธุรกิจทางการบริการ เป็นโครงการหนึ่งในแผนการดำเนินการของสำนักงาน ซึ่งมีแผนการจัดทำทุก 2 ปี โดยเก็บรวบรวมข้อมูลพื้นฐานเกี่ยวกับการประกอบธุรกิจทางการค้าและธุรกิจทางการบริการ เพื่อเป็นประโยชน์สำหรับภาครัฐในการกำหนดนโยบายทางเศรษฐกิจของประเทศ และสำหรับภาคเอกชนใช้ประกอบการวางแผนการลงทุน

การสำรวจธุรกิจทางการค้าและธุรกิจทางการบริการ พ.ศ. 2553 นี้ เป็นการสำรวจครั้งที่ 24 โดยนำเสนอรายงานผลการสำรวจรวม 7 ฉบับ คือ ทัวราชอาณาจักร กรุงเทพมหานคร ปริมณฑล ภาคกลาง ภาคเหนือ ภาคตะวันออกเฉียงเหนือ และภาคใต้ สำหรับรายงานฉบับนี้เป็นฉบับภาคเหนือ ซึ่งเป็นผลการสำรวจสถานประกอบการธุรกิจทางการค้าและธุรกิจทางการบริการที่ตั้งอยู่ใน **ภาคเหนือ** การสำรวจดำเนินการในช่วงเดือนพฤษภาคม – สิงหาคม 2553 ทำการเก็บรวบรวมข้อมูลผลการดำเนินการสำรวจในรอบปี 2552 (1 มกราคม – 31 ธันวาคม 2552) พบว่า จากสถานประกอบการธุรกิจฯ ในภาคเหนือ มีทั้งสิ้น 282,108 แห่ง ส่วนใหญ่หรือร้อยละ 99.2 เป็นสถานประกอบการที่มีคนทำงาน 1-15 คน และธุรกิจที่สำคัญได้แก่ *การขายปลีก (ยกเว้นยานยนต์และรถจักรยานยนต์) รวมทั้งการซ่อมแซมของใช้ส่วนบุคคลและของใช้ในครัวเรือน* (ร้อยละ 49.3) สำหรับคนทำงานในสถานประกอบการมีทั้งสิ้น 646,297 คน และมีการจ้างงานทั้งสิ้น 244,952 คน โดยได้รับค่าตอบแทนเฉลี่ย 73,730 บาทต่อคนต่อปี ส่วนมูลค่ารายรับ ค่าใช้จ่าย และมูลค่าเพิ่มของสถานประกอบการรวมทั้งสิ้นประมาณ 520.8 พันล้านบาท 420.2 พันล้านบาท และ 100.6 พันล้านบาท ตามลำดับ และพบว่าในธุรกิจ*การขายส่งและการค้าเพื่อค้าหน้า ยกเว้นยานยนต์และรถจักรยานยนต์* มีมูลค่าเพิ่มเฉลี่ยต่อสถานประกอบการสูงที่สุดคือประมาณ 1.1 ล้านบาท

ในโอกาสนี้ สำนักงานสถิติแห่งชาติ ขอขอบคุณผู้ประกอบการและผู้เกี่ยวข้องทุกฝ่ายที่ได้ให้ความร่วมมือในการให้ข้อมูล ซึ่งเป็นผลให้ทุกภาคส่วนไม่ว่าภาครัฐ เอกชน นักวิชาการ / นักวิจัย และประชาชนได้มีข้อมูลสำหรับการวางแผนพัฒนาประเทศและพัฒนาธุรกิจที่เกี่ยวข้องต่อไป

PREFACE

One of the main duties of the National Statistical Office (NSO) is to produce basic statistics on the social and economic issues of the country. The Business Trade and Services Survey, among the others, has been carried out by the NSO, once every two years. The main purpose of the survey is to collect the basic information from business trade and services establishments for the need of policy formulation and planning development.

The 2010 Business Trade and Services Survey was the 24th round. The survey result was published for 7 volumes, i.e. the Whole Kingdom, Bangkok, Vicinity, Central, North, Northeast and South. The field work was conducted during May 1 to August 31, 2010. The data presented in this publication was detailed information on business operation during January 1, 2009 to December 31, 2009 of business establishments located in **Northern region**. It was found that there were in total 282,108 business establishments in Northern region, most of them (about 99.2 percent) were establishments with 1-15 persons. About 49.3 percent of all establishments was engaged in *retail trade (except of motor vehicles and motorcycles), repair of personal and household goods*. Regarding persons engaged in business establishments, there were totally 646,297 persons. Out of this, about 244,952 were employees, who received an annual remuneration of about 73,730 baht per person. Business establishments in Northern region contributed about 520.8 billion baht of receipts, 420.2 billion baht of expenditures and 100.6 billion baht of value added. Establishments engaged in *wholesale trade and commission trade (except of motor vehicles and motorcycles)* had the highest average value added per establishment, of about 1.1 million baht.

In this regard, the National Statistical Office would like to express our grateful thanks to all entrepreneurs and all those concerned for their kind cooperation to the success of the survey. The survey information would be useful for both public and private sectors in policy formulation and economic development of the country.

บทสรุปผู้บริหาร

สำนักงานสถิติแห่งชาติ ได้จัดทำการสำรวจธุรกิจทางการค้าและธุรกิจทางการบริการทุก 2 ปี มาอย่างต่อเนื่องวัตถุประสงค์เพื่อเก็บรวบรวมข้อมูลพื้นฐานเกี่ยวกับการประกอบธุรกิจทางการค้าและธุรกิจทางการบริการ สำหรับภาครัฐใช้ในการกำหนดนโยบายทางเศรษฐกิจของประเทศและภาคเอกชน ใช้ประกอบการวางแผนการลงทุนในการสำรวจนี้คัมรวมสถานประกอบการธุรกิจทั่วประเทศ ที่ดำเนินกิจการเกี่ยวกับการขายส่ง ขายปลีก โรงแรมและภัตตาคาร กิจกรรมด้านอสังหาริมทรัพย์ กิจกรรมนันทนาการ และการบริการอื่น ๆ

สำหรับการเก็บรวบรวมข้อมูลดำเนินการในช่วงเดือนพฤษภาคม-สิงหาคม 2553 และข้อมูลสถิติที่นำเสนอในรายงานฉบับนี้เป็นผลการดำเนินกิจการในรอบปีที่ผ่านมา (1 มกราคม – 31 ธันวาคม 2552) ของสถานประกอบการธุรกิจทางการค้าและธุรกิจทางการบริการ ใน ภาคเหนือสรุปได้ดังนี้

1. จำนวนสถานประกอบการ จำแนกตามหมวดธุรกิจ

จากการสุ่มตัวอย่างและการประมาณค่าทางสถิติ พบว่า มีสถานประกอบการธุรกิจ ที่ตั้งอยู่ในภาคเหนือจำนวนประมาณ 282,108 แห่ง ในจำนวนนี้ส่วนใหญ่หรือร้อยละ 49.3 ประกอบธุรกิจการขายปลีก (ยกเว้นยานยนต์และรถจักรยานยนต์) รวมทั้งการซ่อมแซมของใช้ส่วนบุคคลและของใช้ในครัวเรือน รองลงมาประกอบธุรกิจโรงแรมและภัตตาคาร ประมาณร้อยละ 17.2 ธุรกิจการขาย การบำรุงรักษา และการซ่อมแซมยานยนต์และรถจักรยานยนต์ รวมทั้งการขายปลีกน้ำมันเชื้อเพลิงรถยนต์ และธุรกิจบริการอื่น ๆ มีสัดส่วนประมาณร้อยละ 11.6 และร้อยละ 9.6 ตามลำดับ สำหรับธุรกิจนอกเหนือจากที่กล่าวข้างต้นแต่ละหมวดมีสัดส่วนต่ำกว่าร้อยละ 4.0 ของจำนวนสถานประกอบการธุรกิจทั้งสิ้น

ตาราง 1 จำนวนและร้อยละของสถานประกอบการธุรกิจ จำแนกตามหมวดธุรกิจ

หมวดธุรกิจ	จำนวน	ร้อยละ
รวม	282,108	100.0
การขาย การบำรุงรักษาและการซ่อมแซมยานยนต์และรถจักรยานยนต์ รวมทั้งการขายปลีกน้ำมันเชื้อเพลิงรถยนต์	32,827	11.6
การขายส่ง และการค้าเพื่อค่านายหน้า ยกเว้นยานยนต์และรถจักรยานยนต์	9,959	3.5
การขายปลีก (ยกเว้นยานยนต์และรถจักรยานยนต์) รวมทั้งการซ่อมแซมของใช้ส่วนบุคคลและของใช้ในครัวเรือน	139,074	49.3
โรงแรมและภัตตาคาร	48,372	17.2
กิจกรรมด้านอสังหาริมทรัพย์	9,324	3.3
การให้เช่าเครื่องจักรและเครื่องอุปกรณ์โดยไม่มีผู้ควบคุม การให้เช่าของใช้ส่วนบุคคลและของใช้ในครัวเรือน	3,359	1.2
กิจกรรมด้านคอมพิวเตอร์และกิจกรรมที่เกี่ยวข้อง	707	0.3
การวิจัยและพัฒนาและธุรกิจอื่นๆ	7,179	2.5
กิจกรรมนันทนาการ วัฒนธรรมและการกีฬา	4,213	1.5
กิจกรรมด้านการบริการอื่นๆ	27,094	9.6

2. ขนาดของสถานประกอบการ

สถานประกอบการในภาคเหนือส่วนใหญ่เป็นสถานประกอบการที่มีคนทำงาน 1-15 คน จำนวน 279,768 แห่ง หรือร้อยละ 99.2 สถานประกอบการที่มีคนทำงานมากกว่า 15 คน มีเพียงร้อยละ 0.8 หรือมีจำนวน 2,340 แห่งในจำนวนนี้เป็นสถานประกอบการที่มีคนทำงาน 16-25 คน 1,229 แห่ง สถานประกอบการที่มีคนทำงาน 31-50 คน 51-200 คน และ 26-30 คน มีประมาณ 470 แห่ง 404 แห่ง และ 184 แห่ง ตามลำดับ ส่วนสถานประกอบการที่มีคนทำงานมากกว่า 200 คน มีจำนวนเพียง 53 แห่ง เท่านั้น

แผนภูมิ 1 จำนวนสถานประกอบการธุรกิจ จำแนกตามขนาดของสถานประกอบการ (จำนวนคนทำงาน)

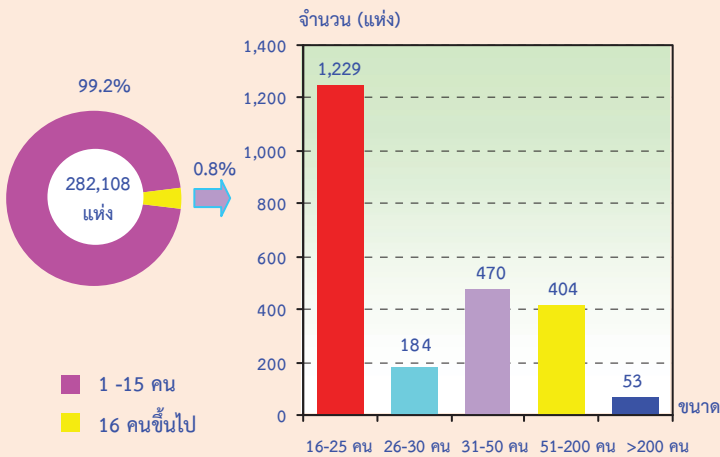

3. รูปแบบการจัดตั้งตามกฎหมาย

สถานประกอบการธุรกิจส่วนใหญ่หรือร้อยละ 97.0 มีการจัดตั้งในรูปแบบที่เป็นส่วนบุคคลหรือห้างหุ้นส่วนที่ไม่เป็นนิติบุคคล ส่วนที่มีรูปแบบเป็นห้างหุ้นส่วนสามัญนิติบุคคล ห้างหุ้นส่วนจำกัด และบริษัทจำกัด บริษัทจำกัด (มหาชน) มีสัดส่วนประมาณร้อยละ 1.6 และ ร้อยละ 1.2 ตามลำดับ สำหรับสถานประกอบการที่มีรูปแบบเป็นส่วนราชการ รัฐวิสาหกิจ สหกรณ์ มูลนิธิ สมาคม และอื่น ๆ มีเพียงร้อยละ 0.2

เมื่อพิจารณาตามขนาดของสถานประกอบการ พบว่า สถานประกอบการที่มีคนทำงาน 1 – 15 คน จะดำเนินกิจการในรูปแบบที่เป็นส่วนบุคคล มากที่สุดถึงร้อยละ 97.6 ในขณะที่สถานประกอบการที่มีคนทำงานมากกว่า 200 คน จะดำเนินกิจการในรูปแบบเป็นบริษัทจำกัด บริษัทจำกัด (มหาชน) มากที่สุดประมาณ ร้อยละ 80.3

แผนภูมิ 2 ร้อยละของสถานประกอบการธุรกิจ จำแนกตามรูปแบบการจัดตั้งตามกฎหมาย และขนาดของสถานประกอบการ

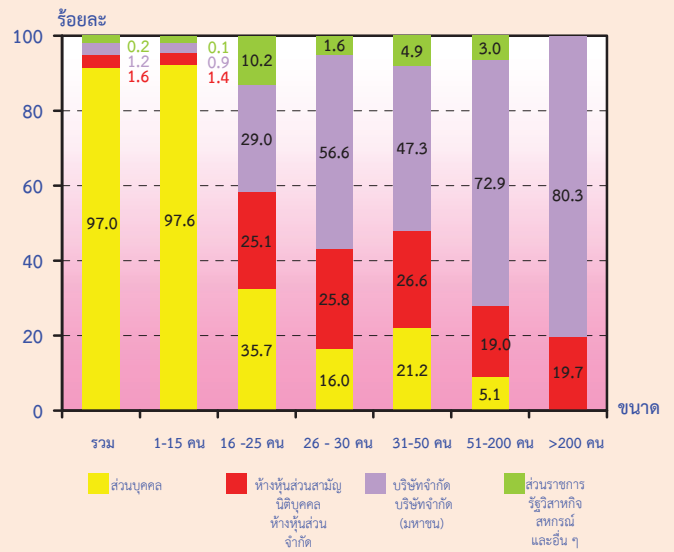

4. รูปแบบการจัดตั้งทางเศรษฐกิจ

สถานประกอบการธุรกิจในภาคเหนือที่พบส่วนใหญ่ หรือ ร้อยละ 99.2 เป็นสำนักงานแห่งเดียวไม่มีสำนักงานใหญ่หรือสาขาอยู่ที่ใด ที่เหลือร้อยละ 0.5 เป็นสำนักงานใหญ่และอีกร้อยละ 0.3 เป็นสำนักงานสาขา

เมื่อพิจารณาตามขนาดของสถานประกอบการ (ตามจำนวนคนทำงาน) พบว่า สถานประกอบการส่วนใหญ่ในทุกขนาดมีรูปแบบการจัดตั้งเป็นสำนักงานแห่งเดียว

แผนภูมิ 3 ร้อยละของสถานประกอบการธุรกิจ จำแนกตามรูปแบบการจัดตั้งทางเศรษฐกิจ และขนาดของสถานประกอบการ

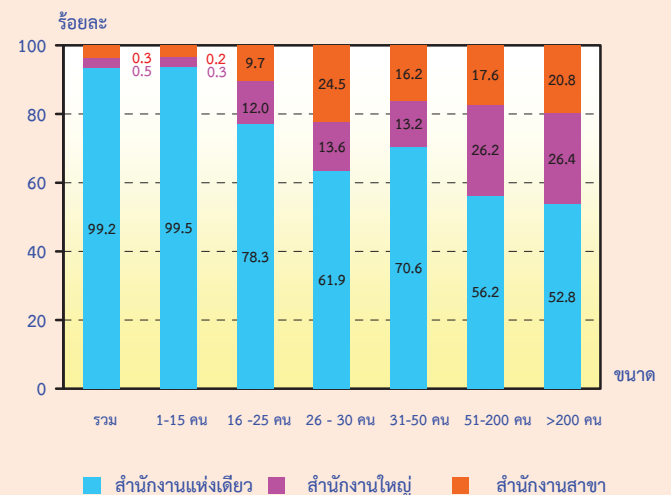

5. ระยะเวลาในการดำเนินงาน

สถานประกอบการธุรกิจ ร้อยละ 34.6 ดำเนินกิจการระหว่าง 10-19 ปี ที่ดำเนินกิจการระหว่าง 5-9 ปี มีประมาณร้อยละ 34.1 สถานประกอบการที่ดำเนินกิจการน้อยกว่า 5 ปี และระหว่าง 20-29 ปี มีประมาณร้อยละ 15.6 และ 11.0 ตามลำดับ ส่วนสถานประกอบการที่ดำเนินกิจการตั้งแต่ 30 ปีขึ้นไป มีสัดส่วนน้อยที่สุด คือประมาณร้อยละ 4.7

เมื่อพิจารณาตามขนาดของสถานประกอบการ (ตามจำนวนคนทำงาน) พบว่า สถานประกอบการทุกขนาดมากกว่าครึ่งดำเนินกิจการตั้งแต่ 10 ปีขึ้นไป

แผนภูมิ 4 ร้อยละของสถานประกอบการธุรกิจ จำแนกตามระยะเวลาในการดำเนินงาน และขนาดของสถานประกอบการ

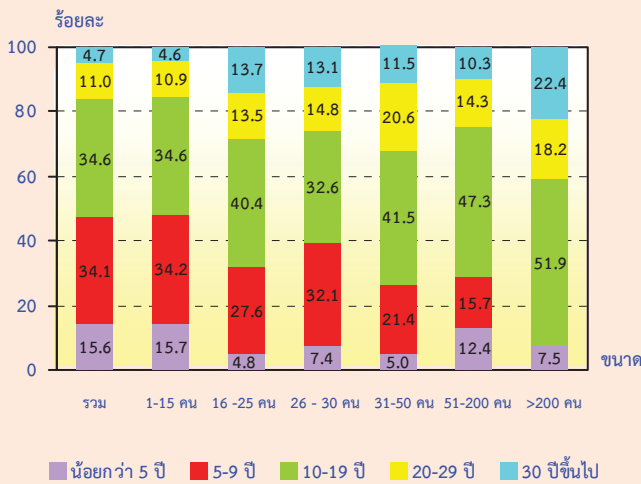

6. ทุนจดทะเบียน

สถานประกอบการธุรกิจในภาคเหนือที่มีทุนจดทะเบียนมีจำนวน 7,118 แห่ง หรือร้อยละ 2.5 ของจำนวนสถานประกอบการทั้งสิ้น ในจำนวนนี้ส่วนใหญ่ หรือร้อยละ 86.8 มีทุนจดทะเบียนน้อยกว่า 10 ล้านบาท ที่มีทุนจดทะเบียน 10 - 99 ล้านบาท มีประมาณร้อยละ 12.2 สำหรับสถานประกอบการที่มีทุนจดทะเบียนตั้งแต่ 100 ล้านบาทขึ้นไปมีเพียงร้อยละ 1.0

แผนภูมิ 5 ร้อยละของสถานประกอบการธุรกิจ จำแนกตามทุนจดทะเบียน

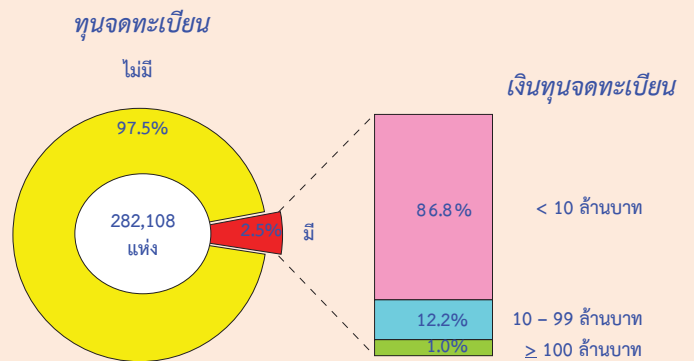

7. การร่วมลงทุนหรือถือหุ้น

การประกอบธุรกิจทางการค้า และธุรกิจทางการบริการ ในภาคเหนือส่วนใหญ่ (ร้อยละ 99.9) ไม่มีการร่วมลงทุนจากต่างประเทศ ส่วนที่มีต่างประเทศร่วมลงทุนหรือถือหุ้น ในกิจการมีอยู่เพียงร้อยละ 0.1 ในจำนวนนี้ พบว่า สถานประกอบการที่มีต่างประเทศร่วมลงทุนโดยถือหุ้น 10 - 50% มีประมาณร้อยละ 41.4 ที่มีต่างประเทศร่วมลงทุนโดยถือหุ้นน้อยกว่า 10% มีประมาณ ร้อยละ 36.1 ที่เหลือร้อยละ 22.5 เป็นสถานประกอบการที่มีต่างประเทศร่วมลงทุนโดยถือหุ้นมากกว่า 50%

แผนภูมิ 6 ร้อยละของสถานประกอบการธุรกิจ จำแนกตามการมีต่างประเทศร่วมลงทุนหรือถือหุ้น

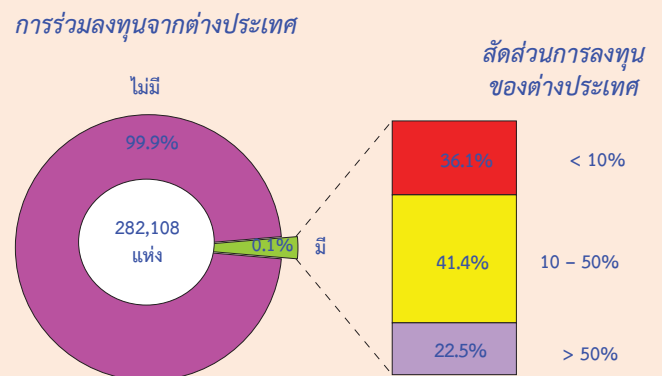

8. จำนวนคนทำงานและลูกจ้าง

ในปี 2552 มีคนทำงานในสถานประกอบการธุรกิจที่ตั้งอยู่ในภาคเหนือทั้งสิ้น 646,297 คน ในจำนวนนี้เป็นลูกจ้าง 244,952 คน เมื่อจำแนกลูกจ้างตามประเภทธุรกิจต่าง ๆ พบว่ามีลูกจ้างปฏิบัติงานในธุรกิจการขายปลีก (ยกเว้นยานยนต์และรถจักรยานยนต์) รวมทั้งการซ่อมแซมของใช้ส่วนบุคคลและของใช้ในครัวเรือน มากที่สุดจำนวน 64,299 คน หรือร้อยละ 26.2 รองลงมาปฏิบัติงานอยู่ในธุรกิจโรงแรมและภัตตาคาร 61,887 คน หรือร้อยละ 25.3 สำหรับลูกจ้างที่ปฏิบัติงานในธุรกิจการขาย การบำรุงรักษาการซ่อมแซมยานยนต์และรถจักรยานยนต์ รวมทั้งการขายปลีกน้ำมันเชื้อเพลิงรถยนต์ มีประมาณ 46,771 คน หรือร้อยละ 19.1 ที่เหลือปฏิบัติงานในธุรกิจนอกเหนือจากที่กล่าวข้างต้น

แผนภูมิ 7 จำนวนคนทำงานรวมในการประกอบการธุรกิจฯ จำแนกตามหมวดธุรกิจ

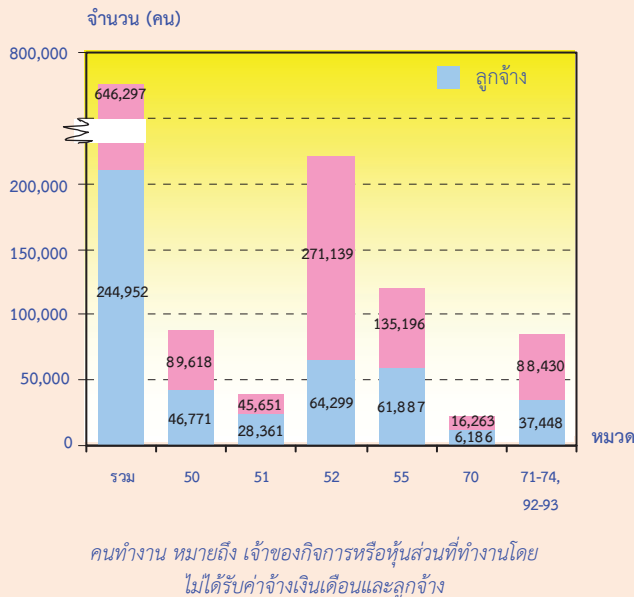

- หมวด 50 การขาย การบำรุงรักษาและการซ่อมแซมยานยนต์และรถจักรยานยนต์ฯ
- หมวด 51 การขายส่งและการค้าเพื่อค่านายหน้า ยกเว้นยานยนต์และรถจักรยานยนต์
- หมวด 52 การขายปลีก (ยกเว้นยานยนต์และรถจักรยานยนต์) รวมทั้งการซ่อมแซมฯ
- หมวด 55 โรงแรมและภัตตาคาร
- หมวด 70 กิจกรรมด้านอสังหาริมทรัพย์
- หมวด 71 การให้เช่าเครื่องจักรและเครื่องอุปกรณ์โดยไม่มีผู้ควบคุมฯ
- หมวด 72 กิจกรรมด้านคอมพิวเตอร์และกิจกรรมที่เกี่ยวข้อง
- หมวด 73 การวิจัยและการพัฒนา
- หมวด 74 กิจกรรมด้านธุรกิจอื่น ๆ
- หมวด 92 กิจกรรมนันทนาการ วัฒนธรรมและการกีฬา
- หมวด 93 กิจกรรมด้านการบริการอื่น ๆ

9. ค่าตอบแทนแรงงาน

ลูกจ้างที่ปฏิบัติงานในธุรกิจทางการค้าและธุรกิจทางการบริการในภาคเหนือได้รับค่าตอบแทนแรงงาน รวมทั้งสิ้นประมาณ 18.1 พันล้านบาท หรือโดยเฉลี่ย 73,730 บาท ต่อคนต่อปี โดยลูกจ้างที่ปฏิบัติงานในธุรกิจเกี่ยวกับกิจกรรมด้านอสังหาริมทรัพย์ ได้รับค่าตอบแทนแรงงานเฉลี่ยต่อคนต่อปีสูงสุดคือ 114,629 บาท รองลงมาคือธุรกิจเกี่ยวกับกิจกรรมด้านคอมพิวเตอร์และกิจกรรมที่เกี่ยวข้อง ได้รับค่าตอบแทนแรงงานเฉลี่ยต่อคนต่อปี 111,534 บาท ลูกจ้างในธุรกิจ การขาย การบำรุงรักษาและการซ่อมแซมยานยนต์และรถจักรยานยนต์ รวมทั้งการขายปลีกน้ำมันเชื้อเพลิงรถยนต์ และธุรกิจการขายส่งและการค้าเพื่อค่านายหน้า ยกเว้นยานยนต์และรถจักรยานยนต์ ได้รับค่าตอบแทนเฉลี่ยต่อคนต่อปี 90,228 บาท และ 76,838 บาท ตามลำดับ สำหรับลูกจ้างที่ปฏิบัติงานอยู่ในธุรกิจกิจกรรมด้านนันทนาการ วัฒนธรรม และการกีฬา ได้รับค่าตอบแทนเฉลี่ยต่อคนต่อปีต่ำที่สุด 34,131 บาท

แผนภูมิ 8 ค่าตอบแทนแรงงานของสถานประกอบการธุรกิจและค่าตอบแทนแรงงานเฉลี่ยต่อคนต่อปี จำแนกตามหมวดธุรกิจ

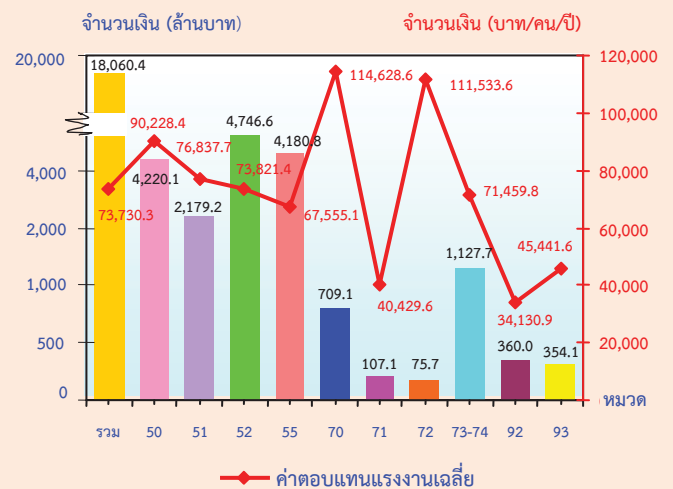

10. รายรับ ค่าใช้จ่ายและมูลค่าเพิ่ม

การประกอบธุรกิจทางการค้าและธุรกิจทางการบริการในภาคเหนือ มีมูลค่ารายรับรวมทั้งสิ้นประมาณ 520.8 พันล้านบาท ค่าใช้จ่ายประมาณ 420.2 พันล้านบาท และมูลค่าเพิ่มรวมทั้งสิ้นประมาณ 100.6 พันล้านบาท ตามลำดับ โดยมูลค่าเพิ่มมีสัดส่วนประมาณร้อยละ 19.3 ของรายรับ สำหรับรายรับเฉลี่ยต่อสถานประกอบการมีมูลค่าประมาณ 1.8 ล้านบาท และรายรับเฉลี่ยต่อคนทำงานมีมูลค่าประมาณ 805,800 บาท ในด้านมูลค่าเพิ่มเฉลี่ยต่อสถานประกอบการ และเฉลี่ยต่อคนทำงาน มีมูลค่าประมาณ 356,500 บาท และ 155,600 บาท ตามลำดับ

เมื่อพิจารณาตามหมวดธุรกิจพบว่า ธุรกิจการขายปลีก (ยกเว้นยานยนต์และรถจักรยานยนต์) รวมทั้งการซ่อมแซมของใช้ส่วนบุคคลและของใช้ในครัวเรือน มีรายรับและมูลค่าเพิ่มสูงสุดประมาณ 210.1 พันล้านบาท และ 39.6 พันล้านบาท ตามลำดับ รองลงมาคือ ธุรกิจการขาย การบำรุงรักษาและการซ่อมแซมยานยนต์และรถจักรยานยนต์ รวมทั้งการขายปลีกน้ำมันเชื้อเพลิงรถยนต์ มีรายรับและมูลค่าเพิ่มประมาณ 194.5 พันล้านบาท และ 24.9 พันล้านบาท ตามลำดับ ส่วนธุรกิจเกี่ยวกับกิจกรรมด้านคอมพิวเตอร์และกิจการที่เกี่ยวข้อง มีรายรับและมูลค่าเพิ่มต่ำสุดคือประมาณ 936.0 ล้านบาท และ 311.5 ล้านบาท ตามลำดับ

ตาราง 2 รายรับ และมูลค่าเพิ่ม ของการประกอบธุรกิจทางการค้าและธุรกิจทางการบริการ จำแนกตามหมวดธุรกิจ

หมวดธุรกิจ	รายรับ			มูลค่าเพิ่ม			มูลค่าเพิ่มต่อรายรับ (ร้อยละ)
	มูลค่า (ล้านบาท)	ต่อสถานประกอบการ (พันบาท)	ต่อคนทำงาน (พันบาท)	มูลค่า (ล้านบาท)	ต่อสถานประกอบการ (พันบาท)	ต่อคนทำงาน (พันบาท)	
รวม	520,779.4	1,846.0	805.8	100,575.4	356.5	155.6	19.3
การขาย การบำรุงรักษาและการซ่อมแซมยานยนต์และรถจักรยานยนต์ รวมทั้งการขายปลีกน้ำมันเชื้อเพลิงรถยนต์	194,505.5	5,925.2	2,170.4	24,983.5	761.1	278.8	12.8
การขายส่ง และการค้าเพื่อค่านายหน้า ยกเว้นยานยนต์และรถจักรยานยนต์	64,804.2	6,507.1	1,419.6	10,840.6	1,088.5	237.5	16.7
การขายปลีก (ยกเว้นยานยนต์และรถจักรยานยนต์)รวมทั้งการซ่อมแซมของใช้ส่วนบุคคลและของใช้ในครัวเรือน	210,080.7	1,510.6	774.8	39,568.9	284.5	145.9	18.8
โรงแรมและภัตตาคาร	29,642.6	612.8	219.3	13,237.9	273.7	97.9	44.7
กิจกรรมด้านอสังหาริมทรัพย์	7,670.4	822.7	471.7	4,277.9	458.8	263.1	55.8
การให้เช่าเครื่องจักรและเครื่องอุปกรณ์ โดยไม่มีผู้ควบคุม การให้เช่าของใช้ส่วนบุคคลและของใช้ในครัวเรือน	1,107.2	329.6	149.1	639.0	190.2	86.1	57.7
กิจกรรมด้านคอมพิวเตอร์และกิจการที่เกี่ยวข้อง	936.0	1,323.9	559.8	311.5	440.7	186.3	33.3
การวิจัยและพัฒนาและธุรกิจอื่นๆ	5,029.6	700.6	197.2	2,930.3	408.2	114.9	58.3
กิจกรรมนันทนาการ วัฒนธรรมและการกีฬา	2,757.5	654.5	163.7	1,246.9	296.0	74.3	45.2
กิจกรรมการบริการอื่นๆ	4,245.7	156.7	114.8	2,538.9	93.7	68.7	59.8

11. สรุปและข้อเสนอแนะ

ผลจากการสำรวจธุรกิจทางการค้าและธุรกิจทางการบริการ พ.ศ. 2553 พบว่า จำนวนสถานประกอบการธุรกิจฯ ในภาคเหนือ มีทั้งสิ้น 282,108 แห่ง ส่วนใหญ่ หรือร้อยละ 99.2 เป็นสถานประกอบการที่มีคนทำงาน 1-15 คน และการประกอบธุรกิจที่สำคัญ ได้แก่ การขายปลีก (ยกเว้นยานยนต์และรถจักรยานยนต์) รวมทั้งการซ่อมแซมของใช้ส่วนบุคคลและของใช้ในครัวเรือน ประมาณร้อยละ 49.3 สำหรับคนทำงานในสถานประกอบการมีทั้งสิ้น 646,297 คน ในจำนวนนี้เป็นลูกจ้างหรือมีการจ้างงาน 244,952 คน โดยได้รับค่าตอบแทนเฉลี่ย 73,730 บาทต่อคนต่อปี ส่วนมูลค่ารายรับ ค่าใช้จ่าย และมูลค่าเพิ่มของสถานประกอบการรวมทั้งสิ้นประมาณ 520.8 พันล้านบาท 420.2 พันล้านบาท และ 100.6 พันล้านบาท ตามลำดับ

● ปัญหาและอุปสรรคของสถานประกอบการ

มีผู้ประกอบการธุรกิจฯ ในภาคเหนือ ประมาณร้อยละ 21.2 ได้แสดงความคิดเห็นในเรื่องปัญหาและอุปสรรคที่สำคัญในการดำเนินกิจการ ดังนี้ ได้รับผลกระทบจากเหตุการณ์ความไม่สงบทางการเมือง มีคู่แข่งทางเศรษฐกิจเพิ่มมากขึ้น ต้นทุนในการดำเนินธุรกิจสูงขึ้นและเศรษฐกิจไม่ดี เป็นต้น

● ความช่วยเหลือที่ต้องการจากหน่วยงานของรัฐ

สำหรับความช่วยเหลือที่ต้องการจากหน่วยงานของรัฐและข้อเสนอแนะ นั้น มีผู้ประกอบการธุรกิจฯ ในภาคเหนือ ประมาณร้อยละ 17.5 ได้ระบุความต้องการและข้อเสนอแนะ ดังนี้ รัฐควรมีมาตรการให้กู้ยืมเงินกู้ดอกเบี้ยต่ำ แก้ปัญหาเหตุการณ์ความไม่สงบทางการเมือง มีมาตรการลดหย่อนภาษี และมีมาตรการกระตุ้นเศรษฐกิจ เป็นต้น

EXECUTIVE SUMMARY

The National Statistical Office carried out the Business Trade and Services Survey every two years, the 2010 survey is the 24th round. The main purpose of the survey is to collect the basic business information to be used by both public and private sectors for policy formulation and planning development. The survey covered business establishments engaged in wholesale trade, retail trade, hotels and restaurants, real estate activities, recreational and other services activities throughout the country.

The field work was conducted during May 1 to August 31, 2010. The data presented in this report was the information on business operation during January 1 to December 31, 2009 of the establishments located in **Northern region**. The major findings are as follows:

1. Number of establishments by division of business industry

The survey result showed that there were in total 282,108 establishments in Northern region. Most of them (about 49.3 percent) were engaged in *retail trade (except of motor vehicles and motorcycles), repair of personal and household goods*. This is followed by those engaged in *hotels and restaurants* of about 17.2 percent. The business establishments engaged in *sale, maintenance and repair of motor vehicles and motorcycles, retail sale of automotive fuel* and *other service activities* were about 11.6 and 9.6 percent respectively. The other divisions of business industry not mentioned above had rather low proportion; each division had less than 4.0 percent of the total.

Table 1 Number and percentage of business establishments by division of business industry

Division of business industry	Number	%
Total	282,108	100.0
Sale, maintenance and repair of motor vehicles and motorcycles, retail sale of automotive fuel	32,827	11.6
Wholesale trade and commission trade, except of motor vehicles and motorcycles	9,959	3.5
Retail trade, (except of motor vehicles and motorcycles), repair of personal and household goods	139,074	49.3
Hotels and restaurants	48,372	17.2
Real estate activities	9,324	3.3
Renting of machinery and equipment without operator and of personal and household goods	3,359	1.2
Computer and related activities	707	0.3
Research and development and other Business activities	7,179	2.5
Recreational, cultural and sporting activities	4,213	1.5
Other service activities	27,094	9.6

2. Size of establishment

The business establishments located in Northern region, most of them (about 279,768 establishments or 99.2 percent) were establishments with 1-15 persons. Those with more than 15 persons engaged were about 2,340 establishments or 0.8 percent. Of this number, establishments with 16-25 persons, 31-50 persons, 51-200 persons, and 26-30 persons amounted to 1,229 establishments, 470 establishments, 404 establishments, and 184 establishments respectively. The largest size of establishments, with more than 200 persons engaged, was only 53 establishments.

Figure 1 Number of business establishments by size of establishment (number of persons engaged)

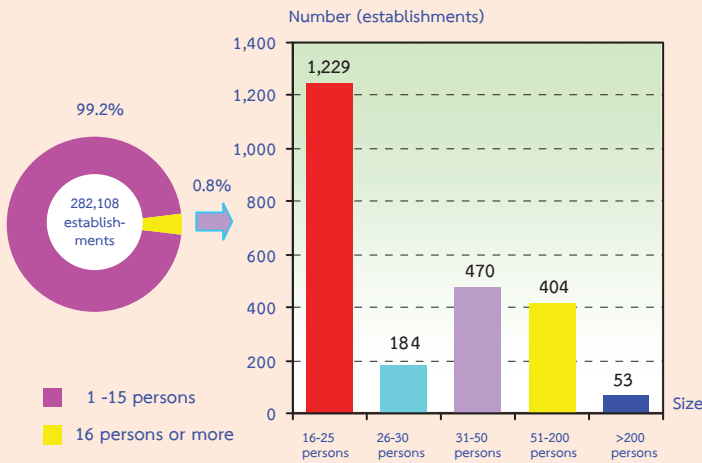

3. Form of legal organization

Most establishments (about 97.0 percent) were individual proprietor. The establishments as juristic partnership and company limited and public company limited had the close proportion, of about 1.6 and 1.2 percent respectively. Those, which were in the form of government, state-enterprise, cooperatives and others, were very small proportion, of about 0.2 percent.

Considering by size of establishments, it was found that a high proportion of the establishments with 1-15 persons engaged (about 97.6 percent) was in the form of individual proprietor. While a high proportion of about 80.3 percent of establishments with more than 200 persons engaged was in the form of company or public company limited.

Figure 2 Percentage of business establishments by form of legal organization and size of establishment

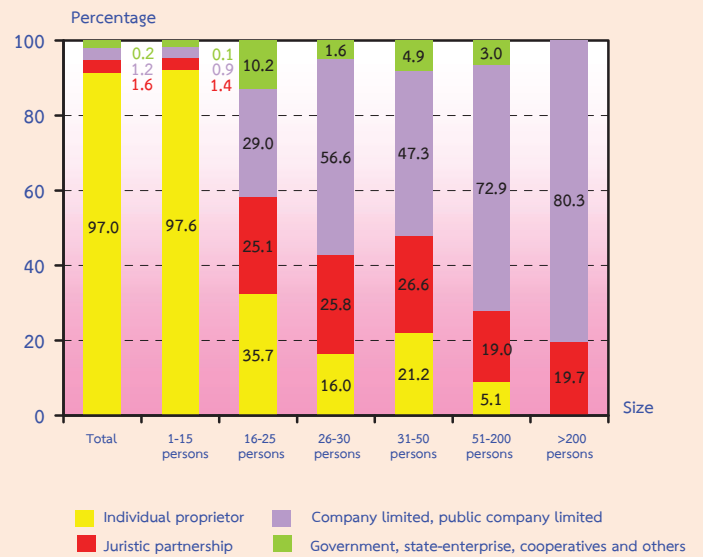

4. Form of economic organization

The majority of establishments in Northern region (99.2 percent) was in the form of single unit. About 0.5 percent was a head office, and the rest of about 0.3 percent was an office branch or subsidiary.

Considering the form of economic organization by size of establishment, it showed that there was higher proportion of single unit form in all sizes of establishment.

Figure 3 Percentage of business establishments by form of economic organization and size of establishment

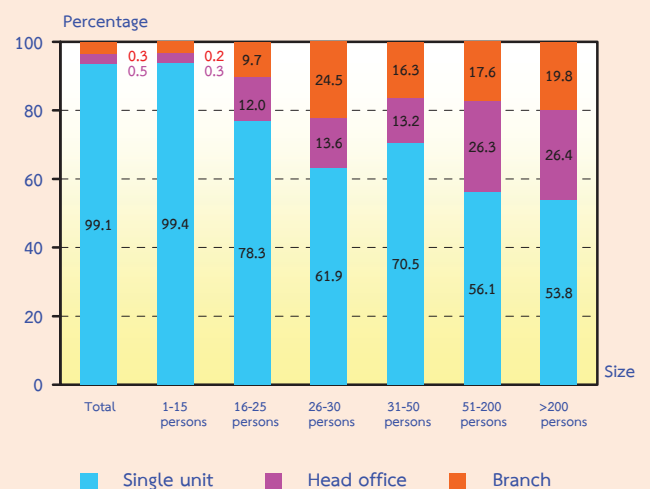

5. Period of operation

Most of the establishments (about 34.6 percent) have operated their business for 10-19 years. The establishments operated their business for 5-9 years were about 34.1 percent. Those with operation less than 5 years and 20-29 years were about 15.6 and 11.0 percent respectively. The establishments operated their business for 30 years or more had the lowest proportion, of about 4.7 percent

Considering by size of establishments, (persons engaged), it was found that more than half of establishments in all sizes have operated their business for 10 years or more.

Figure 4 Percentage of business establishments by period of operation and size of establishment

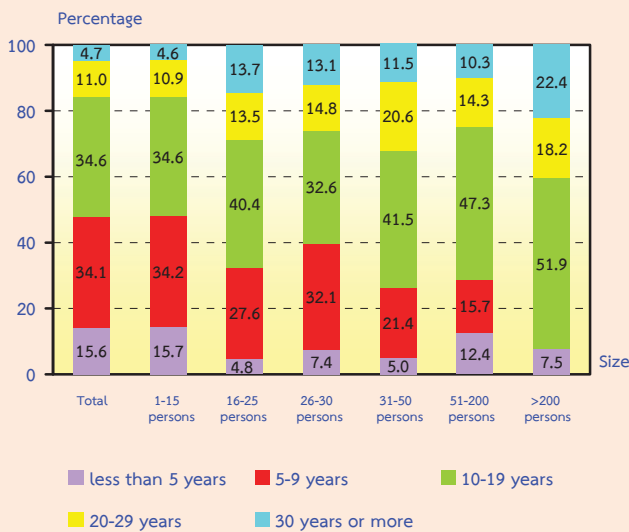

6. Registered capital

The number of business establishments with registered capital amounted to 7,118 establishments or about 2.5 percent of the total. Most of them (about 86.8 percent) had less than 10 million baht of registered capital. Those with 10-99 million baht of registered capital were about 12.2 percent. The establishments with 100 million baht of registered capital and over were about 1.0 percent.

Figure 5 Percentage of business establishments by registered capital

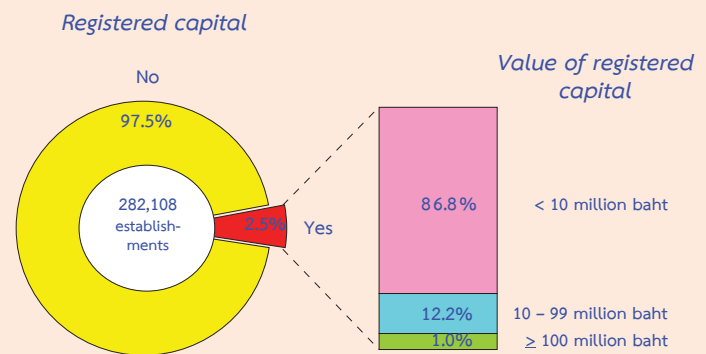

7. Foreign investment or foreign share holding

The majority of business establishments in Northern region (99.9 percent) had no foreign investment or foreign share holding. Out of these, about 41.4 percent was for foreign share holding around 10-50 percent and about 36.1 percent was for foreign share holding less than ten percent. The rest of about 22.5 percent had foreign investment with a share over fifty percent.

Figure 6 Percentage of business establishments by foreign investment or foreign share holding

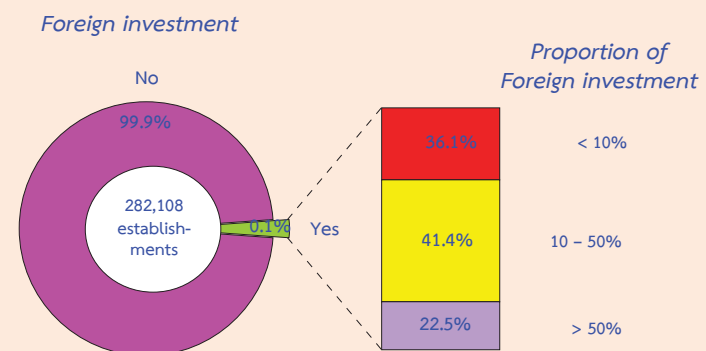

8. Number of persons engaged and employees

In 2009, the number of persons engaged in the business establishments in Northern region amounted to 646,297 persons. Of this figure, the number of employees was 244,952 persons. Considering by division of business industry, it was found that most of employees engaged in *retail trade (except of motor vehicles and motorcycles) and repair of personal and household goods* of about 64,299 persons or 26.2 percent. This was followed by those engaged in *hotels and restaurants* about 61,887 persons or 25.3 percent. Employees engaged in *sale, maintenance and repair of motor vehicles and motorcycles*, accounted for 46,771 persons or 19.1 percent. The rest engaged in other business industries.

Figure 7 Number of persons engaged of business establishments by division of business industry

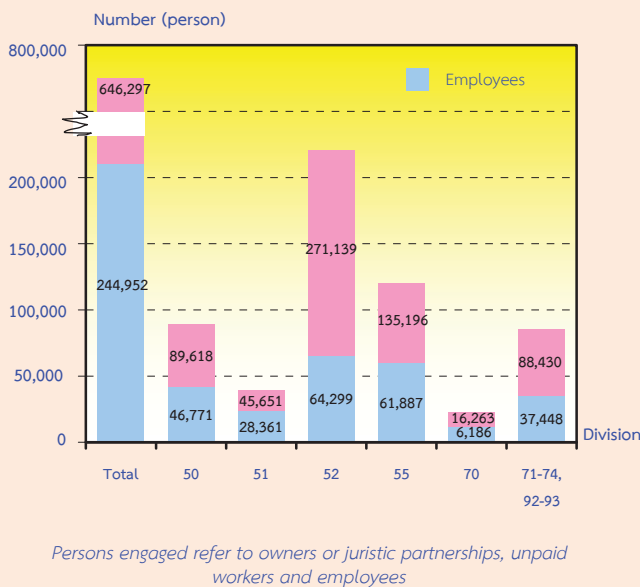

- Division 50 Sale, maintenance and repair of motor vehicles and motorcycles
- Division 51 Wholesale trade and commission trade, except of motor vehicles and motorcycles
- Division 52 Retail trade, (except of motor vehicles and motorcycles etc)
- Division 55 Hotels and restaurants
- Division 70 Real estate activities
- Division 71 Renting of machinery and equipment
- Division 72 Computer and related activities
- Division 73 Research and development
- Division 74 Other business activities
- Division 92 Recreational, cultural and sporting activities
- Division 93 Other service activities

9. Remuneration

Remuneration of all employees engaged in business establishments in Northern region was about 18.1 billion baht or about 73,730 baht per person per annum. Employees engaged in *real estate activities* received the highest annual remuneration of about 114,629 baht. This is followed by those engaged in *computer and related activities* received the annual remuneration of about 111,534 baht per persons. Employees engaged in *sale, maintenance and repair of motor vehicles and motorcycles, retail sale of automotive fuel and wholesale trade and commission trade (except of motor vehicles and motorcycles)* received the average annual remuneration of about 90,228 baht and 76,838 baht per person respectively. Employees engaged in *recreational, cultural and sporting activities* received the lowest annual remuneration of about 34,131 baht per person.

Figure 8 Remuneration and annual remuneration per employee by division of business industry

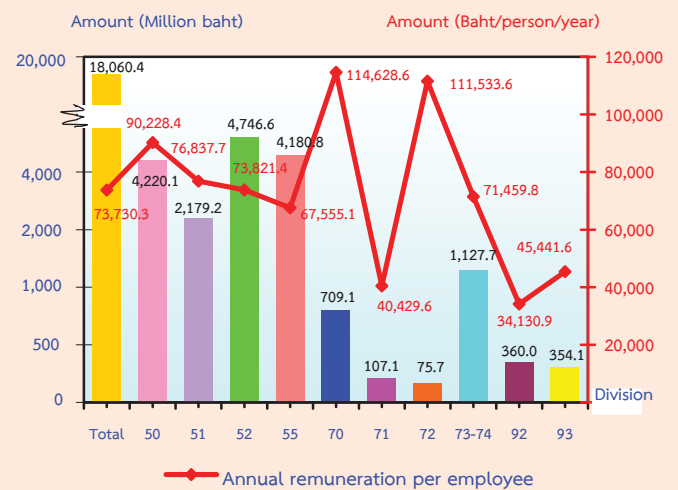

10. Receipts, expenditures and value added

In 2009, the value of receipts, expenditures and value added of business establishment in Northern region amounted to 520.8 billion baht, 420.2 billion baht and 100.6 billion baht respectively. The ratio of the value added to the receipts was about 19.3 percent. For the average value of receipts per establishment and per person engaged, it was about 1.8 million baht and 805,800 baht respectively. Meanwhile, the average value added per establishment and per person engaged amounted to 356,500 baht and 155,600 baht respectively.

Considering by division of business industry, the result showed that most of the receipts and value added were from *retail trade (except of motor vehicles and motorcycles), repair of personal and household goods* which had the highest proportion of about 210.1 billion baht and 39.6 billion baht respectively. This is followed by those engaged in *sale, maintenance and repair of motor vehicles and motorcycles, retail sale of automotive fuel* which amounted to 194.5 billion baht and 24.9 billion baht respectively. However, the establishments engaged in *computer and related activities* had the lowest amount of receipts and value added of about 936.0 million baht and 311.5 million baht respectively.

Table 2 Receipts and value added of business establishments by division of business industry

Division of business industry	Receipts			Value added			Value added per receipts (%)
	Value (Million baht)	Per establishment (In Thousand baht)	Per person engaged (In Thousand baht)	Value (Million baht)	Per establishment (In Thousand baht)	Per person engaged (In Thousand baht)	
Total	520,779.4	1,846.0	805.8	100,575.4	356.5	155.6	19.3
Sale, maintenance and repair of motor vehicles and motorcycles, retail sale of automotive fuel	194,505.5	5,925.2	2,170.4	24,983.5	761.1	278.8	12.8
Wholesale trade and commission trade, except of motor vehicles and motorcycles	64,804.2	6,507.1	1,419.6	10,840.6	1,088.5	237.5	16.7
Retail trade, (except of motor vehicles and motorcycles), repair of personal and household goods	210,080.7	1,510.6	774.8	39,568.9	284.5	145.9	18.8
Hotels and restaurants	29,642.6	612.8	219.3	13,237.9	273.7	97.9	44.7
Real estate activities	7,670.4	822.7	471.7	4,277.9	458.8	263.1	55.8
Renting of machinery and equipment without operator and of personal and household goods	1,107.2	329.6	149.1	639.0	190.2	86.1	57.7
Computer and related activities	936.0	1,323.9	559.8	311.5	440.7	186.3	33.3
Research and development and other business activities	5,029.6	700.6	197.2	2,930.3	408.2	114.9	58.3
Recreational, cultural and sporting activities	2,757.5	654.5	163.7	1,246.9	296.0	74.3	45.2
Other service activities	4,245.7	156.7	114.8	2,538.9	93.7	68.7	59.8

11. Conclusions and recommendations

The results of the 2010 Business Trade and Services survey showed that there were in total 282,108 business establishments in Northern region. Most of them (about 99.2 percent) were establishments with 1-15 persons. The major business was *retail trade (except of motor vehicles and motorcycles), repair of personal and household goods*, accounting for 49.3 percent. Persons working in business establishments amounted to 646,297 persons in total. Out of this, 244,952 persons were employees receiving the average annual remuneration about 73,730 baht per person. Moreover, the establishments contributed value of receipts, expenditures and value added of about 520.8 billion baht, 420.2 billion baht and 100.6 billion baht respectively.

● Problems and obstacles of establishments

About 21.2 percent of business establishments reported their problems and obstacles. The main issues were the effect of political situation, the business competition, the increase of production cost and the effect of economic crisis.

● Aid needed from the government

About 17.5 percent of business establishments expressed their opinion on aid needed from the government. The main issues were the need for a low loan interest rate, an improvement of political situation, a tax reduction scheme and an economic stimulus scheme.

คำนำ

บทสรุปผู้บริหาร

สารบัญแผนภูมิ

สารบัญตาราง

บทที่ 1 บทนำ

- ❖ ความเป็นมา
- ❖ วัตถุประสงค์
- ❖ ขอบข่ายและคุ้มครอง
- ❖ ระยะเวลาอ้างอิง
- ❖ คาบเวลาการเก็บรวบรวมข้อมูล
- ❖ รายการข้อมูลที่เก็บรวบรวม
- ❖ ประโยชน์ของข้อมูล

บทที่ 2 สรุปข้อมูลที่สำคัญ

- ❖ ข้อมูลทั่วไปของสถานประกอบการธุรกิจ
- ❖ ข้อมูลสถิติที่สำคัญจำแนกตามขนาดของสถานประกอบการและหมวดธุรกิจ

ตารางสถิติ

- ❖ ตอนที่ 1 ข้อมูลการดำเนินงานกิจการจำแนกตามขนาดของสถานประกอบการ
- ❖ ตอนที่ 2 ข้อมูลการดำเนินงานกิจการจำแนกตามประเภทธุรกิจ

ภาคผนวก

- ❖ ภาคผนวก ก ระเบียบวิธี
- ❖ ภาคผนวก ข คำนิยาม

คณะผู้จัดทำ CD-ROM

หน่วยงานที่เผยแพร่

ตารางสถิติในรูปแบบ Format Excel

- ❖ ตอนที่ 1 ข้อมูลการดำเนินงานกิจการจำแนกตามขนาดของสถานประกอบการ
- ❖ ตอนที่ 2 ข้อมูลการดำเนินงานกิจการจำแนกตามประเภทธุรกิจ

CONTENTS

	PAGE
PREFACE	v
EXECUTIVE SUMMARY	xiii
LIST OF FIGURES	xxv
LIST OF SUMMARY TABLES	xxix
CHAPTER 1 INTRODUCTION	
1.1 Background	13
1.2 Objectives	13
1.3 Scope and coverage	13
1.4 Reference period	13
1.5 Data collection period	13
1.6 Items of data collection	13
1.7 Utilization of data	13
CHAPTER 2 MAJOR FINDINGS	
2.1 General information of business trade and services establishments	15
2.2 Principal statistics by size of establishment and division of business industry	18
STATISTICAL TABLES	
Part 1 Operation information of establishments by size of establishment	27
Part 2 Operation information of establishments by category of business industry	41
APPENDIX	
Appendix A Methodology	121
Appendix B Definitions	127

สารบัญแผนภูมิ

- แผนภูมิ ก จำนวนสถานประกอบการธุรกิจ จำแนกตามขนาดของสถานประกอบการ (จำนวนคนทำงาน)
- แผนภูมิ ข ร้อยละของสถานประกอบการธุรกิจ จำแนกตามรูปแบบการจัดตั้งตามกฎหมาย และขนาดของสถานประกอบการ
- แผนภูมิ ค ร้อยละของสถานประกอบการธุรกิจ จำแนกตามรูปแบบการจัดตั้งทางเศรษฐกิจ และขนาดของสถานประกอบการ
- แผนภูมิ ง ร้อยละของสถานประกอบการธุรกิจ จำแนกตามระยะเวลาในการดำเนินกิจการ และขนาดของสถานประกอบการ
- แผนภูมิ จ ร้อยละของสถานประกอบการธุรกิจ จำแนกตามทุนจดทะเบียน
- แผนภูมิ ฉ ร้อยละของสถานประกอบการธุรกิจ จำแนกตามการมีต่างประเทศร่วมลงทุน หรือถือหุ้น

LIST OF FIGURES

	PAGE
FIGURE A NUMBER OF BUSINESS ESTABLISHMENTS BY SIZE OF ESTABLISHMENT (NUMBER OF PERSON ENGAGED)	15
FIGURE B PERCENTAGE OF BUSINESS ESTABLISHMENTS BY FORM OF LEGAL ORGANIZATION AND SIZE OF ESTABLISHMENT	15
FIGURE C PERCENTAGE OF BUSINESS ESTABLISHMENTS BY FORM OF ECONOMIC ORGANIZATION AND SIZE OF ESTABLISHMENT	16
FIGURE D PERCENTAGE OF BUSINESS ESTABLISHMENTS BY PERIOD OF OPERATION AND SIZE OF ESTABLISHMENT	16
FIGURE E PERCENTAGE OF BUSINESS ESTABLISHMENTS BY REGISTERED CAPITAL	16
FIGURE F PERCENTAGE OF BUSINESS ESTABLISHMENTS BY FOREIGN INVESTMENT OR FOREIGN SHARE HOLDING	17

สารบัญตาราง

- ตาราง ก** จำนวนและร้อยละของสถานประกอบการธุรกิจ จำแนกตามหมวดธุรกิจ
- ตาราง ข** จำนวนและร้อยละของพนักงาน ลูกจ้าง ค่าตอบแทนแรงงาน และค่าตอบแทนแรงงานของลูกจ้างเฉลี่ยต่อคนต่อปี จำแนกตามขนาดของสถานประกอบการ และหมวดธุรกิจ
- ตาราง ค** รายรับ ค่าใช้จ่าย มูลค่าเพิ่ม และมูลค่าเพิ่มต่อรายรับ จำแนกตามขนาดของสถานประกอบการ และหมวดธุรกิจ
- ตาราง ง** รายรับและมูลค่าเพิ่มเฉลี่ยต่อสถานประกอบการ และต่อพนักงาน จำแนกตามขนาดของสถานประกอบการ และหมวดธุรกิจ

LIST OF SUMMARY TABLES

	PAGE	
TABLE A	NUMBER AND PERCENTAGE OF BUSINESS ESTABLISHMENTS BY DIVISION OF BUSINESS INDUSTRY	17
TABLE B	PERSONS ENGAGED, EMPLOYEES, REMUNERATION AND AVERAGE ANNUAL REMUNERATION PER EMPLOYEE BY SIZE OF ESTABLISHMENT AND DIVISION OF BUSINESS INDUSTRY	19
TABLE C	RECEIPTS, EXPENDITURES, VALUE ADDED AND VALUE ADDED PER RECEIPT BY SIZE OF ESTABLISHMENT AND DIVISION OF BUSINESS INDUSTRY	21
TABLE D	AVERAGE VALUE OF RECEIPTS AND AVERAGE VALUE ADDED PER ESTABLISHMENT AND AVERAGE VALUE OF RECEIPTS AND AVERAGE VALUE ADDED PER PERSON ENGAGED BY SIZE OF ESTABLISHMENT AND DIVISION OF BUSINESS INDUSTRY	23

บทที่ 1

บทนำ

1.1 ความเป็นมา

สำนักงานสถิติแห่งชาติได้จัดทำ การสำรวจธุรกิจทางการค้าและธุรกิจทางการบริการ ประจำปี มาตั้งแต่ปี 2511 เพื่อเก็บรวบรวมข้อมูล พื้นฐานเกี่ยวกับการประกอบธุรกิจทางการค้าและ ธุรกิจทางการบริการ สำหรับให้ภาครัฐใช้ในการ กำหนดนโยบายทางเศรษฐกิจของประเทศ และภาคเอกชนใช้ประกอบการวางแผนการลงทุน โดยกำหนดแผนที่จะจัดทำทุก 2 ปี สำหรับการสำรวจธุรกิจทางการค้าและธุรกิจทางการบริการ พ.ศ. 2553 นี้ นับเป็นการสำรวจครั้งที่ 24

1.2 วัตถุประสงค์

1.2.1 เพื่อเก็บรวบรวมข้อมูลพื้นฐาน เกี่ยวกับการประกอบการธุรกิจ เช่น จำนวน ประเภท และขนาดของสถานประกอบการธุรกิจ จำนวน คนทำงาน ลูกจ้าง และค่าตอบแทนแรงงาน มูลค่า ซื้อสินค้าเพื่อการจำหน่ายหรือให้บริการ ค่าใช้จ่าย ในการดำเนินงาน รายรับ สินค้าคงเหลือต้นปี และปลายปี และมูลค่าสินทรัพย์ถาวรของสถาน- ประกอบการ เป็นต้น

1.2.2 เพื่อใช้ในการจัดทำบัญชีประชาชาติ และสร้างตารางปัจจัยการผลิตและผลผลิตของ ประเทศ

1.3 ขอบข่ายและคุ่มรวม

สถานประกอบการที่อยู่ในขอบข่ายการ สำรวจนี้ได้แก่ สถานประกอบการธุรกิจ (ประเภท G, H, K และ O) ตามการจัดประเภทอุตสาหกรรม ตามกิจกรรมทางเศรษฐกิจทุกประเภทตาม มาตรฐานสากล โดยคุ่มรวมสถานประกอบการธุรกิจ ที่มีคนทำงานตั้งแต่ 1 คนขึ้นไปทั่วประเทศ

1.4 คาบเวลาอ้างอิง

ข้อมูลที่เก็บรวบรวมเป็นข้อมูลการดำเนิน กิจกรรมของสถานประกอบการ ระหว่างวันที่ 1 มกราคม - 31 ธันวาคม 2552

1.5 คาบเวลาการเก็บรวบรวมข้อมูล

การเก็บรวบรวมข้อมูลดำเนินการในช่วง เดือนพฤษภาคม – สิงหาคม 2553

1.6 รายการข้อมูลที่เก็บรวบรวม

1.6.1 ข้อมูลทั่วไปของสถานประกอบการ ได้แก่ ประเภทธุรกิจ รูปแบบการจัดตั้งตาม กฎหมายและรูปแบบการจัดตั้งทางเศรษฐกิจ การมีต่างประเทศมาร่วมลงทุนหรือถือหุ้น

1.6.2 คนทำงานและค่าตอบแทน แรงงาน

1.6.3 ค่าใช้จ่ายของสถานประกอบการ

1.6.4 สินค้าคงเหลือ

1.6.5 รายรับของสถานประกอบการ

1.6.6 สินทรัพย์ถาวรของสถาน- ประกอบการ

1.7 ประโยชน์ของข้อมูล

1.7.1 ใช้ในการวางแผนพัฒนา เศรษฐกิจของประเทศให้มีประสิทธิภาพ กำหนด นโยบายและทิศทางการพัฒนาเศรษฐกิจใน ระดับประเทศและระดับท้องถิ่น การจัดทำแผน ส่งเสริมวิสาหกิจขนาดกลางและขนาดย่อม (SMEs) จัดทำบัญชีประชาชาติเพื่อกำหนด ทิศทางการขยายตัวทางเศรษฐกิจ

1.7.2 ใช้เป็นเครื่องมือสำหรับ ผู้ประกอบการในการวางแผนธุรกิจการตัดสินใจ ลงทุน การขยายกิจการ ขยายสาขา ซึ่งก่อให้เกิด การจ้างงานเพิ่มขึ้น นอกจากนี้ยังสามารถใช้ข้อมูล พิจารณาเปรียบเทียบกับกิจการอื่น ๆ เพื่อให้ ธุรกิจประสบความสำเร็จ ซึ่งเป็นผลทำให้การ เจริญเติบโตทางด้านเศรษฐกิจในประเทศโดยรวม ดีขึ้น

1.7.3 ใช้ในการพิจารณา ประกอบการตัดสินใจในการลงทุนการศึกษา วิเคราะห์เชิงลึกในธุรกิจที่อยู่ในความสนใจและ เรื่องที่เกี่ยวข้อง

บทที่ 2 สรุปข้อมูลที่สำคัญ

2.1 ข้อมูลทั่วไปของสถานประกอบการธุรกิจ

2.1.1 จำนวนและขนาดของสถานประกอบการ

จากการสุ่มตัวอย่าง และการประมาณค่าทางสถิติ พบว่า มีสถานประกอบการธุรกิจที่ตั้งอยู่ในภาคเหนือ จำนวนทั้งสิ้น 282,108 แห่ง โดยส่วนใหญ่เป็นสถานประกอบการที่มีคนทำงาน 1-15 คน จำนวน 279,768 แห่ง หรือร้อยละ 99.2 สถานประกอบการที่มีคนทำงานมากกว่า 15 คน มีอยู่เพียงร้อยละ 0.8 หรือมีจำนวน 2,340 แห่งในจำนวนนี้สถานประกอบการที่มีคนทำงาน 16-25 คน มีจำนวน 1,229 แห่ง สถานประกอบการที่มีคนทำงาน 31-50 คน 51-200 คน และ 26-30 คน มีจำนวน 470 แห่ง 404 แห่ง และ 184 แห่ง ตามลำดับ ส่วนสถานประกอบการ ที่มีคนทำงานมากกว่า 200 คน มีเพียง 53 แห่ง

แผนภูมิ ก จำนวนสถานประกอบการธุรกิจ จำแนกตามขนาดของสถานประกอบการ (จำนวนคนทำงาน)

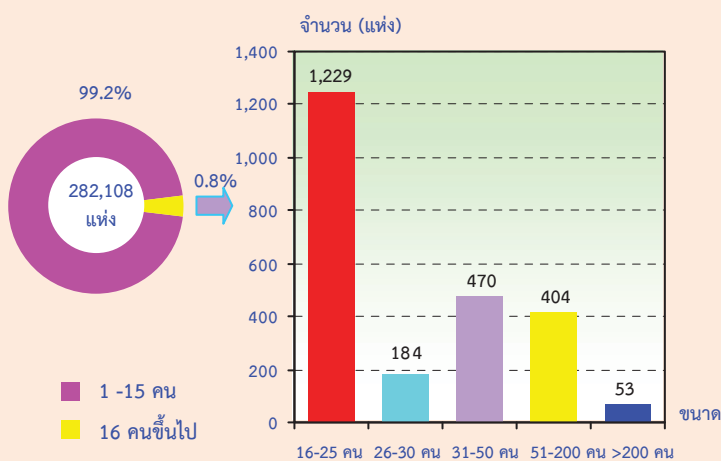

2.1.2 รูปแบบการจัดตั้งตามกฎหมาย

สถานประกอบการธุรกิจส่วนใหญ่ (ร้อยละ 97.0) มีการจัดตั้งในรูปแบบที่เป็นส่วนบุคคล หรือห้างหุ้นส่วนที่ไม่เป็นนิติบุคคล ที่มีรูปแบบเป็นห้างหุ้นส่วนสามัญนิติบุคคล ห้างหุ้นส่วนจำกัด และบริษัทจำกัด บริษัทจำกัด (มหาชน) มีสัดส่วนประมาณร้อยละ 1.6 และ 1.2 ตามลำดับ สำหรับสถานประกอบการที่มีรูปแบบการจัดตั้งเป็นส่วนราชการ รัฐวิสาหกิจ สหกรณ์ มูลนิธิ สมาคม และอื่น ๆ มีเพียงร้อยละ 0.2

เมื่อพิจารณาตามขนาดของสถานประกอบการ พบว่า สถานประกอบการขนาดเล็กที่มีคนทำงาน 1-15 คน จะดำเนินกิจการในรูปแบบที่เป็นส่วนบุคคล มากที่สุดถึงร้อยละ 97.6 ในขณะที่ สถานประกอบการขนาดใหญ่ที่มีคนทำงานมากกว่า 200 คน จะดำเนินกิจการในรูปแบบเป็นบริษัทจำกัด หรือบริษัทจำกัด (มหาชน) มากที่สุดประมาณร้อยละ 80.3

แผนภูมิ ข ร้อยละของสถานประกอบการธุรกิจ จำแนกตามรูปแบบการจัดตั้งตามกฎหมาย และขนาดของสถานประกอบการ

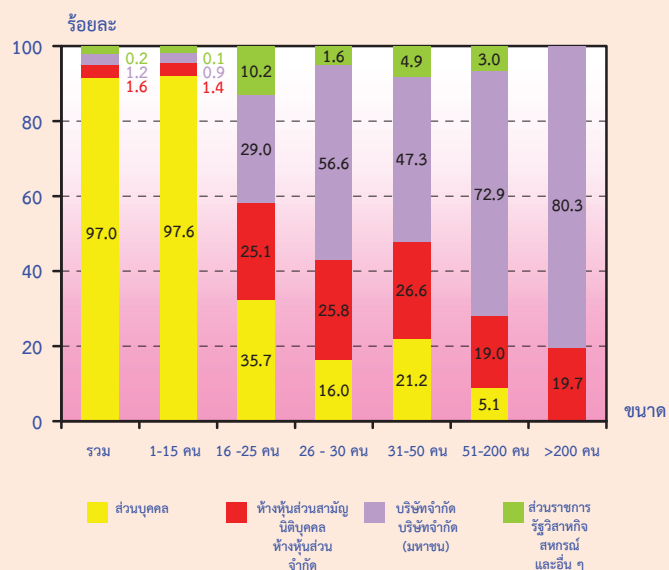

2.1.3 รูปแบบการจัดตั้งทางเศรษฐกิจ

สถานประกอบการธุรกิจ ในภาคเหนือ ที่พบส่วนใหญ่หรือร้อยละ 99.2 เป็นสำนักงานแห่งเดียว ไม่มีสำนักงานใหญ่หรือสาขาอยู่ที่ใดที่เหลือร้อยละ 0.5 เป็นสำนักงานใหญ่ และอีก ร้อยละ 0.3 เป็นสำนักงานสาขา

เมื่อพิจารณาตามขนาดของสถานประกอบการ (ตามจำนวนคนทำงาน) พบว่า สถานประกอบการส่วนใหญ่ในทุกขนาดต่างก็มีรูปแบบการจัดตั้งเป็นสำนักงานแห่งเดียว

แผนภูมิ ค ร้อยละของสถานประกอบการธุรกิจ จำแนกตามรูปแบบการจัดตั้งทางเศรษฐกิจ และขนาดของสถานประกอบการ

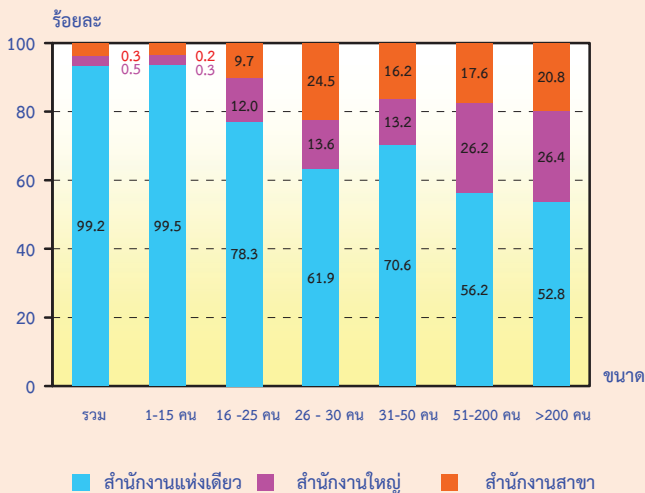

2.1.4 ระยะเวลาในการดำเนินการ

สถานประกอบการธุรกิจ ร้อยละ 34.6 ดำเนินกิจการระหว่าง 10-19 ปี ที่ดำเนินการระหว่าง 5-9 ปี มีประมาณร้อยละ 34.1 สถานประกอบการที่ดำเนินการน้อยกว่า 5 ปี และระหว่าง 20-29 ปี มีประมาณร้อยละ 15.6 และ 11.0 ตามลำดับ ส่วนสถานประกอบการที่ดำเนินการตั้งแต่ 30 ปีขึ้นไป มีสัดส่วนน้อยที่สุดคือประมาณร้อยละ 4.7

เมื่อพิจารณาตามขนาดของสถานประกอบการ (ตามจำนวนคนทำงาน) พบว่า สถานประกอบการทุกขนาดมากกว่าครึ่งดำเนินการตั้งแต่ 10 ปีขึ้นไป

แผนภูมิ ง ร้อยละของสถานประกอบการธุรกิจ จำแนกตามระยะเวลาในการดำเนินการ และขนาดของสถานประกอบการ

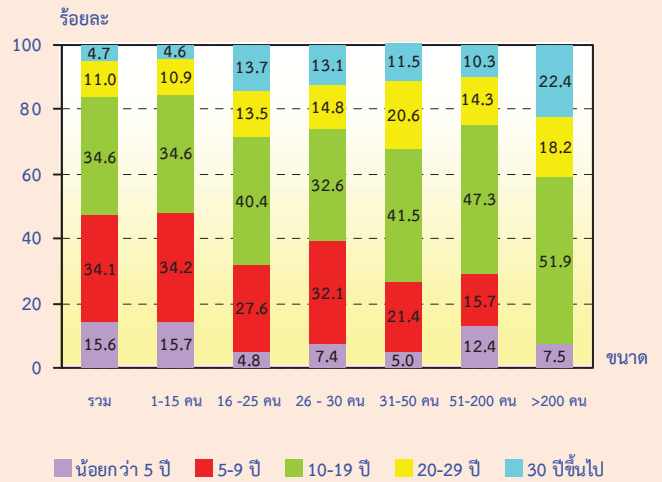

2.1.5 ทุนจดทะเบียน

สถานประกอบการธุรกิจ ในภาคเหนือ ที่มีทุนจดทะเบียน มีจำนวน 7,118 แห่ง หรือร้อยละ 2.5 ของจำนวนสถานประกอบการทั้งสิ้น ในจำนวนนี้ส่วนใหญ่ (ร้อยละ 86.8) มีทุนจดทะเบียนน้อยกว่า 10 ล้านบาท ที่มีทุนจดทะเบียน 10 – 99 ล้านบาท มีประมาณร้อยละ 12.2 สำหรับสถานประกอบการที่มีทุนจดทะเบียนตั้งแต่ 100 ล้านบาท ขึ้นไปมีเพียงร้อยละ 1.0

แผนภูมิ จ ร้อยละของสถานประกอบการธุรกิจ จำแนกตามทุนจดทะเบียน

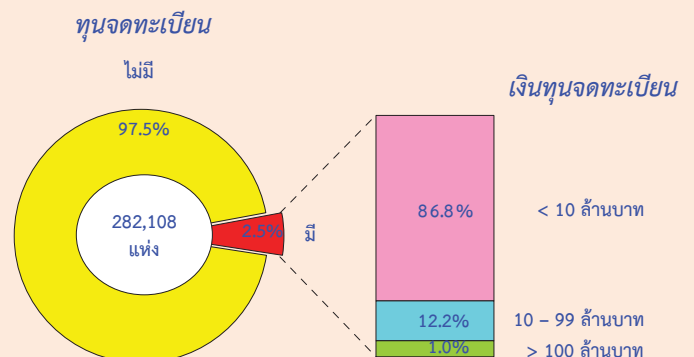

2.1.6 การร่วมลงทุนหรือถือหุ้น

การประกอบธุรกิจทางการค้าและธุรกิจทางการบริการ ในภาคเหนือส่วนใหญ่ (ร้อยละ 99.9) ไม่มีการลงทุนจากต่างประเทศ ส่วนที่มีต่างประเทศร่วมลงทุนหรือถือหุ้นในกิจการมีอยู่เพียงร้อยละ 0.1 ในจำนวนนี้พบว่า สถานประกอบการที่มีต่างประเทศร่วมลงทุนโดยถือหุ้น 10 – 50 % มีประมาณร้อยละ 41.4 ที่มีต่างประเทศร่วมลงทุนโดยถือหุ้นน้อยกว่า 10% มีประมาณร้อยละ 36.1 ที่เหลือร้อยละ 22.5 เป็นสถานประกอบการที่มีต่างประเทศร่วมลงทุนโดยถือหุ้นมากกว่า 50%

แผนภูมิ ๘ ร้อยละของสถานประกอบการธุรกิจจำแนกตามการมีต่างประเทศร่วมลงทุนหรือถือหุ้น

การร่วมลงทุนจากต่างประเทศ

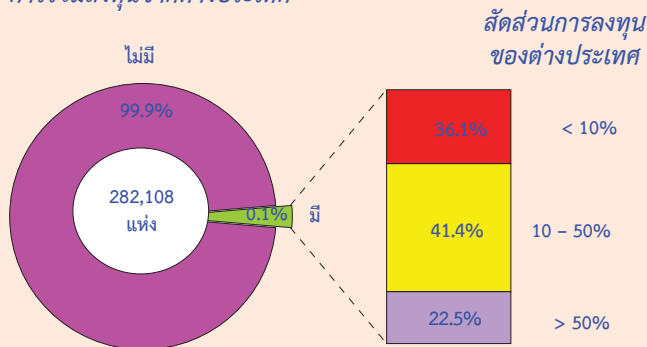

2.1.7 หมวดธุรกิจ

เมื่อพิจารณาจำนวนสถานประกอบการจำแนกตามหมวดธุรกิจในตาราง ก แสดงให้เห็นว่าสถานประกอบการธุรกิจฯ ในภาคเหนือ ส่วนใหญ่ หรือร้อยละ 49.3 ประกอบธุรกิจการขายปลีก (ยกเว้นยานยนต์และรถจักรยานยนต์) รวมทั้งการซ่อมแซมของใช้ส่วนบุคคลและของใช้ในครัวเรือน รองลงมาประกอบธุรกิจโรงแรมและภัตตาคาร ประมาณร้อยละ 17.2 ธุรกิจการขาย การบำรุงรักษา และการซ่อมแซมยานยนต์และรถจักรยานยนต์ รวมทั้งการขายปลีกน้ำมันเชื้อเพลิงรถยนต์ และธุรกิจบริการอื่น ๆ มีประมาณร้อยละ 11.6 และ 9.6 ตามลำดับ สำหรับธุรกิจหมวดอื่น ๆ นอกเหนือจากที่กล่าวข้างต้นแต่ละหมวดมีสัดส่วนต่ำกว่าร้อยละ 4.0

ตาราง ก จำนวนและร้อยละของสถานประกอบการธุรกิจ จำแนกตามหมวดธุรกิจ

หมวดธุรกิจ	จำนวน	ร้อยละ
รวม	282,108	100.0
การขาย การบำรุงรักษาและการซ่อมแซมยานยนต์ และรถจักรยานยนต์ รวมทั้งการขายปลีกน้ำมันเชื้อเพลิงรถยนต์	32,827	11.6
การขายส่ง และการค้าเพื่อค่านายหน้า ยกเว้นยานยนต์ และรถจักรยานยนต์	9,959	3.5
การขายปลีก (ยกเว้นยานยนต์ และรถจักรยานยนต์) รวมทั้งการซ่อมแซมของใช้ส่วนบุคคล และของใช้ในครัวเรือน	139,074	49.3
โรงแรมและภัตตาคาร	48,372	17.2
กิจกรรมด้านอสังหาริมทรัพย์	9,324	3.3
การให้เช่าเครื่องจักรและเครื่องอุปกรณ์โดยไม่มีผู้ควบคุม การให้เช่าของใช้ส่วนบุคคลและของใช้ในครัวเรือน	3,359	1.2
กิจกรรมด้านคอมพิวเตอร์ และกิจกรรมที่เกี่ยวข้อง	707	0.3
การวิจัยและพัฒนาและธุรกิจอื่น ๆ	7,179	2.5
กิจกรรมนันทนาการ วัฒนธรรม และการกีฬา	4,213	1.5
กิจกรรมด้านการบริการอื่น ๆ	27,094	9.6

2.2 ข้อมูลสถิติที่สำคัญจำแนกตามขนาดของสถานประกอบการและหมวดธุรกิจ

2.2.1 คนทำงานและค่าตอบแทนแรงงาน

1) จำนวนคนทำงาน

ข้อมูลจำนวนคนทำงานจากตาราง ข แสดงให้เห็นว่า ในปี 2552 มีคนทำงานในสถานประกอบการธุรกิจที่ตั้งอยู่ในภาคเหนือทั้งสิ้น 646,297 คน ส่วนใหญ่เป็นคนทำงานที่ปฏิบัติงานอยู่ในสถานประกอบการที่มีคนทำงาน 1 – 15 คน จำนวน 535,627 คน หรือร้อยละ 82.9

เมื่อพิจารณาตามหมวดธุรกิจพบว่า ส่วนใหญ่เป็นคนทำงานที่ปฏิบัติงานอยู่ในธุรกิจการขายปลีก (ยกเว้นยานยนต์และรถจักรยานยนต์) รวมทั้งการซ่อมแซมของใช้ส่วนบุคคลและของใช้ในครัวเรือน จำนวน 271,139 คน หรือร้อยละ 41.9 รองลงมาปฏิบัติงานในธุรกิจโรงแรมและภัตตาคาร และการขาย การบำรุงรักษา และการซ่อมแซมยานยนต์และรถจักรยานยนต์ รวมทั้งการขายปลีกน้ำมันเชื้อเพลิงรถยนต์ มีสัดส่วนของคนทำงานประมาณร้อยละ 21.0 และ 13.8 ตามลำดับสำหรับธุรกิจหมวดอื่น ๆ นอกจากที่กล่าวข้างต้น แต่ละหมวด มีสัดส่วนของคนทำงานไม่เกินร้อยละ 8.0

2) จำนวนลูกจ้าง

ด้านการจ้างงาน พบว่า มีจำนวนลูกจ้างปฏิบัติงานอยู่ในสถานประกอบการทั้งสิ้น 244,952 คน โดยกว่าครึ่งหนึ่งของลูกจ้าง (ประมาณ 138,104 คนหรือร้อยละ 56.4) ปฏิบัติงานอยู่ในสถานประกอบการที่มีคนทำงาน 1-15 คน

สำหรับการจ้างงานในแต่ละหมวดธุรกิจ พบว่า มีลูกจ้างปฏิบัติงานอยู่ในธุรกิจการขายปลีก(ยกเว้นยานยนต์และรถจักรยานยนต์) รวมทั้งการซ่อมแซมของใช้ส่วนบุคคลและของใช้ในครัวเรือนมากที่สุด ประมาณร้อยละ 26.2 รองลงมาเป็นลูกจ้างที่ปฏิบัติงานอยู่

ในธุรกิจโรงแรมและภัตตาคารและธุรกิจการขาย การบำรุงรักษา และการซ่อมแซมยานยนต์ และรถจักรยานยนต์ รวมทั้งการขายปลีกน้ำมันเชื้อเพลิงรถยนต์ ประมาณร้อยละ 25.3 และร้อยละ 19.1 ตามลำดับ ธุรกิจการขายส่ง และการค้าเพื่อ คำนายหน้า ยกเว้นยานยนต์และรถจักรยานยนต์ มีประมาณร้อยละ 11.6 สำหรับสถานประกอบการในหมวดอื่น ๆ นอกเหนือจากที่กล่าวข้างต้น แต่ละหมวดมีสัดส่วนของลูกจ้าง ต่ำกว่าร้อยละ 7.0

3) ค่าตอบแทนแรงงาน

ลูกจ้างที่ปฏิบัติงานในสถานประกอบการธุรกิจที่ตั้งอยู่ในภาคเหนือ ได้รับค่าตอบแทนแรงงาน รวมทั้งสิ้นประมาณ 18.1 พันล้านบาท หรือโดยเฉลี่ย 73,730 บาทต่อคนต่อปี โดยลูกจ้างที่ปฏิบัติงานอยู่ในสถานประกอบการขนาดใหญ่ (คนทำงานมากกว่า 200 คน) ได้รับค่าตอบแทนแรงงานเฉลี่ยต่อคนต่อปีสูงที่สุด คือ 97,670 บาท รองลงมา คือ สถานประกอบการที่มีคนทำงาน 51-200 คน ได้รับค่าตอบแทนเฉลี่ยต่อคนต่อปี 97,524 บาท สำหรับลูกจ้างที่ปฏิบัติงานในกิจการที่มีคนทำงาน 1-15 คน ได้รับค่าตอบแทนเฉลี่ยต่ำสุด 59,601 บาทต่อปี

เมื่อพิจารณาตามหมวดธุรกิจ พบว่า ลูกจ้างที่ปฏิบัติงานในกิจกรรมด้านอสังหาริมทรัพย์ ได้รับ ค่าตอบแทนแรงงานเฉลี่ยต่อคนต่อปีสูงที่สุด คือ 114,629 บาท รองลงมาได้แก่ ลูกจ้างที่ปฏิบัติงานในกิจกรรมด้านคอมพิวเตอร์และ กิจกรรมที่เกี่ยวข้อง ได้รับค่าตอบแทนแรงงานเฉลี่ยต่อคนต่อปี 111,534 บาท สำหรับลูกจ้างในธุรกิจการขาย การบำรุงรักษาและการซ่อมแซมยานยนต์และรถจักรยานยนต์ รวมทั้งการขายปลีกน้ำมันเชื้อเพลิงรถยนต์ ได้รับค่าตอบแทนเฉลี่ยต่อคนต่อปี 90,228 บาท ตามลำดับ ส่วนลูกจ้างที่ปฏิบัติงานในธุรกิจกิจกรรมด้านนันทนาการ วัฒนธรรมและการกีฬาได้รับค่าตอบแทนแรงงานเฉลี่ยต่อคนต่อปีต่ำที่สุดคือ 34,131 บาท

ตาราง ข จำนวนและร้อยละของคนทำงาน ลูกจ้าง ค่าตอบแทนแรงงาน และค่าตอบแทนแรงงานของ
ลูกจ้างเฉลี่ยต่อคนต่อปี จำแนกตามขนาดของสถานประกอบการและหมวดธุรกิจ

ขนาดของสถานประกอบการ/ หมวดธุรกิจ	คนทำงาน		ลูกจ้าง		ค่าตอบแทนแรงงาน	
	จำนวน	ร้อยละ	จำนวน	ร้อยละ	มูลค่า (ล้านบาท)	เฉลี่ยต่อ คนต่อปี (บาท)
รวม	646,297	100.0	244,952	100.0	18,060.4	73,730.3
ขนาดของสถานประกอบการ						
1 – 15 คน	535,627	82.9	138,104	56.4	8,231.2	59,601.4
16 – 25 คน	24,351	3.7	22,171	9.1	1,788.7	80,679.4
26 – 30 คน	5,133	0.8	5,045	2.1	410.3	81,320.1
31 – 50 คน	18,714	2.9	18,094	7.4	1,625.5	89,835.5
51 – 200 คน	40,054	6.2	39,151	15.9	3,818.2	97,524.1
มากกว่า 200 คน	22,418	3.5	22,387	9.1	2,186.5	97,670.1
หมวดธุรกิจ						
การขาย การบำรุงรักษา และการซ่อมแซมยานยนต์ และรถจักรยานยนต์ รวมทั้งการขายปลีกน้ำมัน เชื้อเพลิงรถยนต์	89,618	13.8	46,771	19.1	4,220.1	90,228.4
การขายส่ง และการค้าเพื่อค่านายหน้า ยกเว้น ยานยนต์และรถจักรยานยนต์	45,651	7.1	28,361	11.6	2,179.2	76,837.7
การขายปลีก (ยกเว้นยานยนต์ และรถจักรยานยนต์) รวมทั้งการซ่อมแซมของใช้ส่วนบุคคล และ ของใช้ในครัวเรือน	271,139	41.9	64,299	26.2	4,746.6	73,821.4
โรงแรมและภัตตาคาร	135,196	21.0	61,887	25.3	4,180.8	67,555.1
กิจกรรมด้านอสังหาริมทรัพย์	16,263	2.5	6,186	2.5	709.1	114,628.6
การให้เช่าเครื่องจักรและเครื่องอุปกรณ์โดยไม่มี ผู้ควบคุม การให้เช่าของใช้ส่วนบุคคล และของใช้ในครัวเรือน	7,422	1.1	2,648	1.1	107.1	40,429.6
กิจกรรมด้านคอมพิวเตอร์ และกิจกรรมที่เกี่ยวข้อง	1,672	0.3	679	0.3	75.7	111,533.6
การวิจัยและพัฒนาและธุรกิจอื่น ๆ	25,507	4.0	15,781	6.4	1,127.7	71,459.8
กิจกรรมนันทนาการ วัฒนธรรม และการกีฬา	16,843	2.6	10,547	4.3	360.0	34,130.9
กิจกรรมด้านการบริการอื่น ๆ	36,986	5.7	7,793	3.2	354.1	45,441.6

2.2.2 รายรับ ค่าใช้จ่าย และมูลค่าเพิ่ม

เมื่อพิจารณารายรับ ค่าใช้จ่าย และมูลค่าเพิ่ม ของสถานประกอบการธุรกิจ ในภาคเหนือ (ตาราง ค) พบว่า มีมูลค่ารายรับรวมทั้งสิ้นประมาณ 520.8 พันล้านบาท ค่าใช้จ่ายประมาณ 420.2 พันล้านบาท และ มูลค่าเพิ่มรวมทั้งสิ้นประมาณ 100.6 พันล้านบาท โดยมูลค่าเพิ่มมีสัดส่วนประมาณร้อยละ 19.3 ของรายรับ ซึ่งหากพิจารณาตามขนาดของสถานประกอบการ พบว่า สถานประกอบการที่มีคนทำงาน 1-15 คน มีรายรับ ค่าใช้จ่าย และมูลค่าเพิ่มสูงที่สุดคือประมาณร้อยละ 46.7 ร้อยละ 43.1 และร้อยละ 61.8 ตามลำดับ นอกจากนี้สถานประกอบการที่มีคนทำงาน 1-15 คน ยังมีมูลค่าเพิ่มต่อรายรับสูงที่สุดประมาณร้อยละ 25.6

ในธุรกิจแต่ละประเภทนั้น พบว่า รายรับ ค่าใช้จ่าย และมูลค่าเพิ่มส่วนใหญ่มาจากการดำเนินธุรกิจการขายปลีก(ยกเว้นยานยนต์และรถจักรยานยนต์)รวมทั้งการซ่อมแซมของใช้ส่วนบุคคลและของใช้ในครัวเรือน มีสัดส่วนประมาณร้อยละ 40.3 ร้อยละ 40.6 และร้อยละ

39.4 รองลงมาคือ ธุรกิจการขาย การบำรุงรักษา และการซ่อมแซมยานยนต์และรถจักรยานยนต์ รวมทั้งการขายปลีกน้ำมันเชื้อเพลิงรถยนต์ มีสัดส่วนประมาณร้อยละ 37.3 ร้อยละ 40.3 และร้อยละ 24.8 ตามลำดับ ส่วนธุรกิจประเภทอื่น ๆ แต่ละหมวดมีสัดส่วนของรายรับ ค่าใช้จ่าย และมูลค่าเพิ่มค่อนข้างต่ำ คือต่ำกว่าร้อยละ 14.0

หากเปรียบเทียบมูลค่าเพิ่มต่อรายรับในธุรกิจแต่ละประเภท พบว่า สถานประกอบการที่ดำเนินธุรกิจเกี่ยวกับกิจกรรมด้านการบริการอื่น ๆ มีสัดส่วนของมูลค่าเพิ่มต่อรายรับสูงที่สุดคือประมาณร้อยละ 59.8 รองลงมาคือธุรกิจเกี่ยวกับกิจกรรมการวิจัยและพัฒนาและธุรกิจอื่น ๆ และกิจกรรมการให้เช่าเครื่องจักรและเครื่องอุปกรณ์ โดยไม่มี ผู้ควบคุม การให้เช่าของใช้ส่วนบุคคล และของใช้ในครัวเรือน ประมาณร้อยละ 58.3 และ 57.7 ตามลำดับ สำหรับธุรกิจ การขาย การบำรุงรักษาและการซ่อมแซมยานยนต์และรถจักรยานยนต์ รวมทั้งการขายปลีกน้ำมันเชื้อเพลิงรถยนต์ มีสัดส่วนมูลค่าเพิ่มต่อรายรับต่ำที่สุดคือประมาณร้อยละ 12.8

ตาราง ค รายรับ ค่าใช้จ่าย มูลค่าเพิ่มและมูลค่าเพิ่มต่อรายรับ จำแนกตามขนาดของสถานประกอบการและหมวดธุรกิจ

ขนาดของสถานประกอบการ/ หมวดธุรกิจ	รายรับ		ค่าใช้จ่าย		มูลค่าเพิ่ม		มูลค่าเพิ่ม ต่อรายรับ (ร้อยละ)
	มูลค่า (ล้านบาท)	ร้อยละ	มูลค่า (ล้านบาท)	ร้อยละ	มูลค่า (ล้านบาท)	ร้อยละ	
รวม	520,779.4	100.0	420,204.0	100.0	100,575.4	100.0	19.3
ขนาดของสถานประกอบการ							
1 – 15 คน	243,286.0	46.7	181,102.4	43.1	62,183.6	61.8	25.6
16 – 25 คน	45,650.0	8.8	38,284.7	9.1	7,365.3	7.3	16.1
26 – 30 คน	6,686.3	1.3	5,326.3	1.3	1,360.0	1.4	20.3
31 – 50 คน	46,819.9	9.0	40,689.6	9.7	6,130.3	6.1	13.1
51 – 200 คน	142,169.9	27.3	124,792.2	29.7	17,377.6	17.3	12.2
มากกว่า 200 คน	36,167.3	6.9	30,008.8	7.1	6,158.6	6.1	17.0
หมวดธุรกิจ							
การขาย การบำรุงรักษา และการซ่อมแซมยานยนต์ และรถจักรยานยนต์ รวมทั้งการขายปลีกน้ำมัน เชื้อเพลิงรถยนต์	194,505.5	37.3	169,522.1	40.3	24,983.5	24.8	12.8
การขายส่ง และการค้าเพื่อค่านายหน้า ยกเว้น ยานยนต์และรถจักรยานยนต์	64,804.2	12.5	53,963.6	12.8	10,840.6	10.8	16.7
การขายปลีก (ยกเว้นยานยนต์ และรถจักรยานยนต์) รวมทั้งการซ่อมแซมของใช้ส่วนบุคคล และ ของใช้ในครัวเรือน	210,080.7	40.3	170,511.9	40.6	39,568.9	39.4	18.8
โรงแรมและภัตตาคาร	29,642.6	5.7	16,404.7	4.0	13,237.9	13.2	44.7
กิจกรรมด้านอสังหาริมทรัพย์	7,670.4	1.5	3,392.5	0.8	4,277.9	4.3	55.8
การให้เช่าเครื่องจักรและเครื่องอุปกรณ์โดยไม่มี ผู้ควบคุม การให้เช่าของใช้ส่วนบุคคล และของใช้ในครัวเรือน	1,107.2	0.2	468.2	0.1	639.0	0.6	57.7
กิจกรรมด้านคอมพิวเตอร์ และกิจกรรมที่เกี่ยวข้อง	936.0	0.2	624.5	0.1	311.5	0.3	33.3
การวิจัยและพัฒนาและธุรกิจอื่นๆ	5,029.6	1.0	2,099.1	0.5	2,930.3	2.9	58.3
กิจกรรมนันทนาการ วัฒนธรรม และการกีฬา	2,757.5	0.5	1,510.6	0.4	1,246.9	1.2	45.2
กิจกรรมด้านการบริการอื่นๆ	4,245.7	0.8	1,706.8	0.4	2,538.9	2.5	59.8

2.2.3 รายรับ และมูลค่าเพิ่มเฉลี่ยต่อสถานประกอบการ

จากตาราง ง แสดงให้เห็นว่าสถานประกอบการธุรกิจในพื้นที่มีรายรับและมูลค่าเพิ่มเฉลี่ยต่อสถานประกอบการ ประมาณ 1.8 ล้านบาท และ 356,500 บาท ตามลำดับ หากพิจารณาตามขนาดของสถานประกอบการพบว่า สถานประกอบการที่มีคนทำงานมากกว่า 200 คน มีรายรับและมูลค่าเพิ่มเฉลี่ยต่อสถานประกอบการมากที่สุดคือประมาณ 682.4 ล้านบาท และ 116.2 ล้านบาท ตามลำดับ ในขณะที่สถานประกอบการที่มีคนทำงาน 1-15 คน มีรายรับและมูลค่าเพิ่มเฉลี่ยต่อสถานประกอบการต่ำที่สุดคือประมาณ 869,600 บาท และ 222,300 บาท ตามลำดับ

เมื่อพิจารณาตามหมวดธุรกิจ พบว่าธุรกิจการขนส่ง และการค้าเพื่อค่านายหน้า ยกเว้นยานยนต์และรถจักรยานยนต์ มีรายรับและมูลค่าเพิ่มเฉลี่ยต่อสถานประกอบการมากที่สุดประมาณ 6.5 ล้านบาท และ 1.1 ล้านบาท ตามลำดับ สำหรับธุรกิจที่ดำเนินกิจกรรมด้านการบริการอื่น ๆ มีรายรับและมูลค่าเพิ่มเฉลี่ยต่อสถานประกอบการน้อยที่สุดคือ 156,700 บาท และ 93,700 บาท ตามลำดับ

2.2.4 รายรับ และมูลค่าเพิ่มเฉลี่ยต่อคนทำงาน

สำหรับรายรับมูลค่าเพิ่มเฉลี่ยต่อคนทำงานนั้น พบว่า สถานประกอบการธุรกิจในพื้นที่มีรายรับและมูลค่าเพิ่มเฉลี่ยต่อคนทำงาน 805,800 บาท และ 155,600 บาท ตามลำดับ โดยสถานประกอบการที่มีคนทำงาน 51-200 คน มีรายรับ และมูลค่าเพิ่มเฉลี่ยต่อคนทำงานสูงสุดประมาณ 3.5 ล้านบาท และ 433,800 บาท ตามลำดับ ในขณะที่สถานประกอบการที่มีคนทำงาน 1-15 คน มีรายรับและมูลค่าเพิ่มเฉลี่ยต่อคนทำงานต่ำที่สุดคือ 454,200 บาท และ 116,100 บาท ตามลำดับ

ด้านรายรับและมูลค่าเพิ่ม เฉลี่ยต่อคนทำงานในแต่ละหมวดธุรกิจ พบว่า ธุรกิจการขาย การบำรุงรักษาและการซ่อมแซมยานยนต์ และรถจักรยานยนต์ รวมทั้งการขายปลีกน้ำมันเชื้อเพลิงรถยนต์ มีรายรับ และมูลค่าเพิ่มเฉลี่ยต่อคนทำงานสูงสุดประมาณ 2.2 ล้านบาท และ 278,800 บาท ตามลำดับ ส่วนธุรกิจที่ดำเนินกิจกรรมด้านการบริการอื่น ๆ มีรายรับและมูลค่าเพิ่มเฉลี่ยต่อคนทำงานน้อยที่สุดคือ 114,800 บาท และ 68,700 บาท ตามลำดับ

ตาราง ง รายรับและมูลค่าเพิ่มเฉลี่ยต่อสถานประกอบการ และต่อคนทำงาน จำแนกตามขนาดของสถานประกอบการ และหมวดธุรกิจ

(หน่วย : พันบาท)

ขนาดของสถานประกอบการ/ หมวดธุรกิจ	รายรับเฉลี่ย		มูลค่าเพิ่มเฉลี่ย	
	ต่อสถาน- ประกอบการ	ต่อคนทำงาน	ต่อสถาน- ประกอบการ	ต่อคนทำงาน
รวม	1,846.0	805.8	356.5	155.6
ขนาดของสถานประกอบการ				
1 – 15 คน	869.6	454.2	222.3	116.1
16 – 25 คน	37,144.0	1,874.7	5,992.9	302.5
26 – 30 คน	36,338.8	1,302.6	7,391.5	264.9
31 – 50 คน	99,616.8	2,501.9	13,043.3	327.6
51 – 200 คน	351,905.6	3,549.5	43,013.8	433.8
มากกว่า 200 คน	682,402.6	1,613.3	116,199.0	274.7
หมวดธุรกิจ				
การขาย การบำรุงรักษา และการซ่อมแซมยานยนต์ และรถจักรยานยนต์ รวมทั้งการขายปลีกลูกปืน เชื้อเพลิงรถยนต์	5,925.2	2,170.4	761.1	278.8
การขายส่ง และการค้าเพื่อค่านายหน้า ยกเว้น ยานยนต์และรถจักรยานยนต์	6,507.1	1,419.6	1,088.5	237.5
การขายปลีก (ยกเว้นยานยนต์ และรถจักรยานยนต์) รวมทั้งการซ่อมแซมของใช้ส่วนบุคคล และ ของใช้ในครัวเรือน	1,510.6	774.8	284.5	145.9
โรงแรมและภัตตาคาร	612.8	219.3	273.7	97.9
กิจกรรมด้านอสังหาริมทรัพย์	822.7	471.7	458.8	263.1
การให้เช่าเครื่องจักรและเครื่องอุปกรณ์โดยไม่มี ผู้ควบคุม การให้เช่าของใช้ส่วนบุคคล และของใช้ในครัวเรือน	329.6	149.1	190.2	86.1
กิจกรรมด้านคอมพิวเตอร์ และกิจกรรมที่เกี่ยวข้อง	1,323.9	559.8	440.7	186.3
การวิจัยและพัฒนาและธุรกิจอื่นๆ	700.6	197.2	408.2	114.9
กิจกรรมนันทนาการ วัฒนธรรม และการกีฬา	654.5	163.7	296.0	74.3
กิจกรรมด้านการบริการอื่นๆ	156.7	114.8	93.7	68.7

CHAPTER 1

INTRODUCTION

1.1 Background

The National Statistical office has carried out the annual survey of Business Trade and Services since 1968. The main purpose of the survey is to collect the basic business information to be used in implementing the business policies and development planning. This survey planned to conduct every two year. This is the 24th Business Trade and Service Survey.

1.2 Objective

The objectives of collecting basic information of business establishment are as follows:

1.2.1 To collect basic information on business establishments such as number, type and size of business establishments, number of persons engaged, number of employees and remuneration, value of goods purchased, expenditures, receipts, inventory and value of fixed assets, etc.

1.2.2 To be use for National Account and Input - Output tables compilation.

1.3 Scope and coverage

The establishments under the scope of this survey were those engaged primarily in business industry (Categories G, H, K and O of the International Standard Industrial Classification of All Economic Activities; ISIC: Revision 3). The survey covered business establishments with at least one person engaged throughout the country.

1.4 Reference period

All the information collected refers to the operation period of establishment during January 1 to December 31, 2009.

1.5 Data collection period

The survey was conducted during May 1 to August 31, 2010.

1.6 Items of data collection

The items of data collected are as follows:

1.6.1 General information of business establishment e.g. type of business trade and services, form of legal organization, form of economic organization, investment or share holding from abroad.

1.6.2 Persons engaged and remuneration.

1.6.3 Expenses of establishment.

1.6.4 Stocks of establishment.

1.6.5 Receipts of establishment.

1.6.6 Fixed assets of establishment.

1.7 Utilization of data

1.7.1 To be used in policy formulating and development plan of the country and to be used in development of Small and Medium Enterprises (SMEs) and will be used for National Account compilation and constructing economic indicators.

1.7.2 To be used as the administration implication policy for private sector to understand the economic situation as a whole and to enable them in making decision in investment, improvement and development their of business.

1.7.3 To be used by those who are interested in relevant indent study of business situation.

CHAPTER 2 MAJOR FINDINGS

2.1 General information of business trade and services establishments

2.1.1 Number and size of establishments

The survey result showed that there were in total 282,108 establishments in Northern region. Of this number, 279,768 establishments or about 99.2 percent were establishments with 1-15 persons. The establishments with more than 15 persons engaged were 2,340 establishments or about 0.8 percent. Out of this, about 1,229 establishments were establishments with 16-25 persons engaged. For those with 31-50 persons, 51-200 persons and 26-30 persons amounted to 470 establishments, 404 establishments and 184 establishments respectively, while the largest size of establishment (with more than 200 persons engaged) amounted to only 53 establishments.

Figure A Number of business establishments by size of establishment (number of persons engaged)

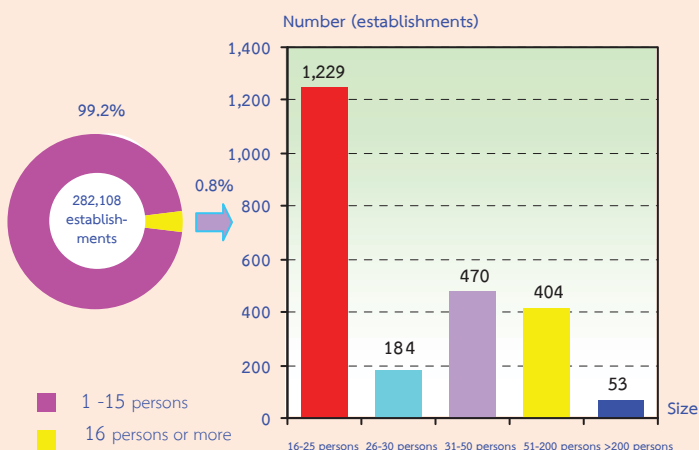

2.1.2 Form of legal organization

Most establishments (about 97.0 percent) were individual proprietor. The establishments in the form of juristic partnership and company or public company limited were about 1.6 and 1.2 percent respectively. Those, which were in the form of government, state-enterprise, cooperatives and others, were very small proportion, of about 0.2 percent.

Considering by size of establishments, it was found that the form of individual proprietor was found with high proportion in the smallest size of establishments (with 1-15 persons engaged), of about 97.6 percent. While the largest size of establishments (more than 200 persons engaged) as company or public company limited had the highest proportion, of about 80.3 percent.

Figure B Percentage of business establishments by form of legal organization and size of establishment

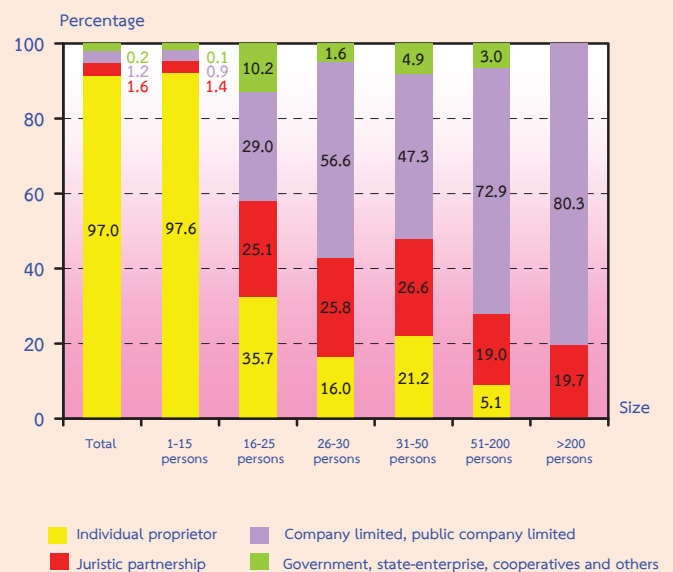

2.1.3 Form of economic organization

The majority of establishments in Northern region or 99.2 percent was in the form of single unit. About 0.5 percent was a head office, and the rest of about 0.3 percent was an office branch or subsidiary.

Considering the form of economic organization by size of establishment, the result showed a high proportion in the form of single unit in all sizes of establishment.

Figure C Percentage of business establishments by form of economic organization and size of establishment

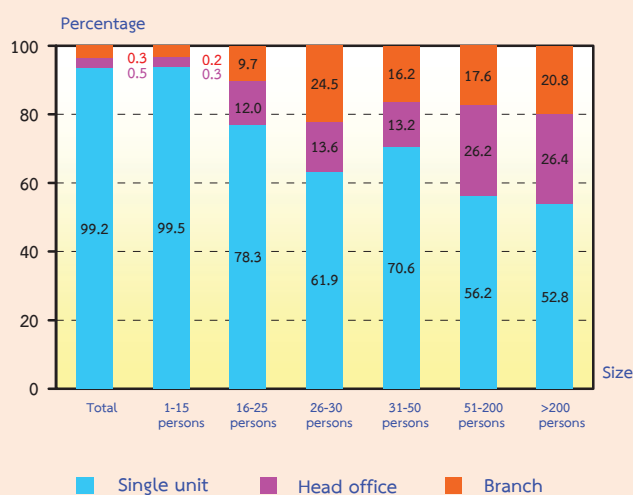

2.1.4 Period of operation

Most of the establishments (about 34.6 percent) have operated their business for 10-19 years. The establishments operated their business for 5-9 years were about 34.1 percent. Those with operation less than 5 years and 20-29 years were about 15.6 and 11.0 percent respectively. The establishments operated their business for 30 years or more had the lowest proportion, of about 4.7 percent.

Considering by size of establishments, (persons engaged), it was found that more than half of the establishments in all sizes have operated their business for 10 years or more.

Figure D Percentage of business establishments by period of operation and size of establishment

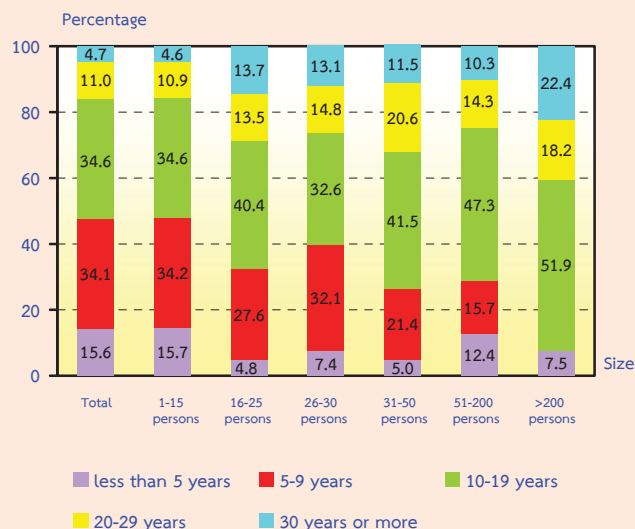

2.1.5 Registered capital

The number of business establishments with registered capital amounted to 7,118 establishments or about 2.5 percent of the total. Most of them (about 86.8 percent) had less than 10 million baht of registered capital. Those with 10-99 million baht of registered capital were about 12.2 percent. The establishments with 100 million baht of registered capital and over were about 1.0 percent.

Figure E Percentage of business establishments by registered capital

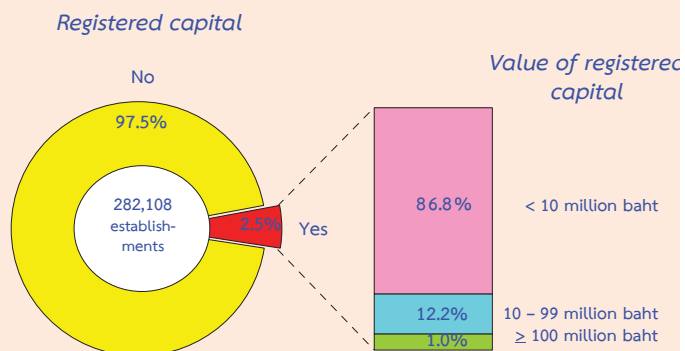

2.1.6 Foreign investment or foreign share holding

The majority of business establishments in Northern region (99.9 percent) had no foreign investment or foreign share holding. Of this number, about 41.4 percent had a foreign share 10-50, while about 36.1 percent had a foreign share less than ten percent. The rest of about 22.5 percent had a foreign share over fifty percent.

Figure F Percentage of business establishments by foreign investment or foreign share holding

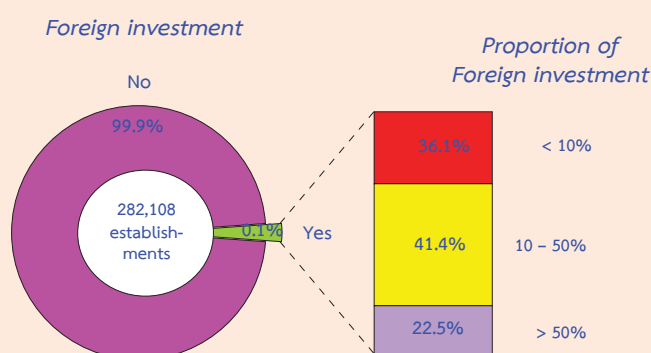

2.1.7 Division of business industry

Considering the division of business industry, table A shows that most establishments (about 49.3 percent) were engaged in *retail trade, (except of motor vehicles and motorcycles), repair of personal and household goods*. This is followed by those engaged in *hotels and restaurants*, of about 17.2 percent. The business establishments engaged in *sale, maintenance and repair of motor vehicles and motorcycles, retail sale of automotive fuel, and the other service activities* had the proportion of about 11.6 and 9.6 percent respectively. The other divisions of business industry not mentioned above had rather low proportion, of which each had less than 4.0 percent from the total.

Table A Number and percentage of business establishments by division of business industry

Division of business industry	Number	%
Total	282,108	100.0
Sale, maintenance and repair of motor vehicles and motorcycles, retail sale of automotive fuel	32,827	11.6
Wholesale trade and commission trade, except of motor vehicles and motorcycles	9,959	3.5
Retail trade, (except of motor vehicles and motorcycles), repair of personal and household goods	139,074	49.3
Hotels and restaurants	48,372	17.2
Real estate activities	9,324	3.3
Renting of machinery and equipment without operator and of personal and household goods	3,359	1.2
Computer and related activities	707	0.3
Research and development and other business activities	7,179	2.5
Recreational, cultural and sporting activities	4,213	1.5
Other service activities	27,094	9.6

2.2 Principal statistics by size of establishment and division of business industry

2.2.1 Persons engaged and remuneration

1) Number of persons engaged

Focusing on the number of persons engaged, table B shows that, in 2009, there were in total 646,297 persons engaged in the business establishments in Northern region. Most of them were engaged in establishments with 1 – 15 persons, of about 535,627 persons or 82.9 percent.

Considering by division of business industry, it was found that most of them engaged in *retail trade, (except of motor vehicles and motorcycles), repair of personal and household goods*, of about 271,139 persons or 41.9 percent. This is followed by those engaged in *hotels and restaurants* and *sale, maintenance and repair of motor vehicles and motorcycles, retail sale of automotive fuel*, of about 21.0 percent and 13.8 percent respectively. The other divisions of business industry not mentioned above had rather low proportion of persons engaged, of which each one had less than 8.0 percent of the total.

2) Number of employees

In terms of employment, the number of employees amounted to 244,952 persons. Most of them engaged in establishments with 1-15 persons, of about 138,104 persons or 56.4 percent.

Considering by division of business industry, it showed that about 26.2 percent of employees engaged in *retail trade, (except of motor vehicles and motorcycles), repair of personal and household goods*. This is followed by those engaged in *hotels and restaurants* and *sale, maintenance and repair of motor vehicles and motorcycles, retail sale*

of automotive fuel about 25.3 percent and 19.1 percent respectively. The employees engaged in *wholesale trade and commission trade, except of motor vehicles and motorcycles*, of about 11.6 percent. The other divisions of business industry not mentioned above had rather low proportion of employees, of which each one had less than 7.0 percent.

3) Remuneration

The employees engaged in business establishments in Northern region received the total remuneration of about 18.1 billion baht or about 73,730 baht per person per annum. Employees engaged in the establishments with more than 200 persons received the highest annual remuneration, of about 97,670 baht per person. This is followed by those engaged in the establishments with 51-200 persons which received the annual remuneration, of about 97,524 baht per person. For those employees worked in establishments with 1-15 persons received the lowest annual remuneration, of about 59,601 baht per person.

Considering by division of business industry, it was found that the employees engaged in *real estate activities* received the highest annual remuneration, of about 114,629 baht per person. This is followed by those engaged in *computer and related activities* which received the annual remuneration of about 111,534 baht. Employees engaged in *sale, maintenance and repair of motor vehicles and motorcycles retail sale of automotive fuel* received the annual remuneration, of about 90,228 baht. Meanwhile, employees engaged in *recreational, cultural and sporting activities* received the lowest annual remuneration, of about 34,131 baht per person.

Table B Persons engaged, employees, remuneration and average annual remuneration per employee by size of establishment and division of business industry

Size of establishment/ Division of business industry	Persons engaged		Employees		Remuneration	
	Number	%	Number	%	Value (Million baht)	Average annual remuneration per employee (Baht)
Total	646,297	100.0	244,952	100.0	18,060.4	73,730.3
Size of establishment						
1 – 15 Persons	535,627	82.9	138,104	56.4	8,231.2	59,601.4
16 – 25 Persons	24,351	3.7	22,171	9.1	1,788.7	80,679.4
26 – 30 Persons	5,133	0.8	5,045	2.1	410.3	81,320.1
31 – 50 Persons	18,714	2.9	18,094	7.4	1,625.5	89,835.5
51 – 200 Persons	40,054	6.2	39,151	15.9	3,818.2	97,524.1
More than 200 Persons	22,418	3.5	22,387	9.1	2,186.5	97,670.1
Division of business industry						
Sale, maintenance and repair of motor vehicles and motorcycles, retail sale of automotive fuel	89,618	13.8	46,771	19.1	4,220.1	90,228.4
Wholesale trade and commission trade, except of motor vehicles and motorcycles	45,651	7.1	28,361	11.6	2,179.2	76,837.7
Retail trade, (except of motor vehicles and motorcycles), repair of personal and household goods	271,139	41.9	64,299	26.2	4,746.6	73,821.4
Hotels and restaurants	135,196	21.0	61,887	25.3	4,180.8	67,555.1
Real estate activities	16,263	2.5	6,186	2.5	709.1	114,628.6
Renting of machinery and equipment without operator and of personal and household goods	7,422	1.1	2,648	1.1	107.1	40,429.6
Computer and related activities	1,672	0.3	679	0.3	75.7	111,533.6
Research and development and other business activities	25,507	4.0	15,781	6.4	1,127.7	71,459.8
Recreational, cultural and sporting activities	16,843	2.6	10,547	4.3	360.0	34,130.9
Other service activities	36,986	5.7	7,793	3.2	354.1	45,441.6

2.2.2 Receipts, expenditures and value added

Table C shows value of receipts, expenditures and value added of business establishments in Northern region, it was found that there were in total 520.8 billion baht of receipts, 420.2 billion baht of expenditures and 100.6 billion baht of value added. The ratio of the value added to the receipts was about 19.3 percent. Considering by size of establishment, it showed that the establishments with 1-15 persons had the highest proportion of receipts, expenditures and value added, of about 46.7 percent, 43.1 percent and 61.8 percent respectively. Moreover, the highest ratio of the value added to the receipts was found for establishments with 1-15 persons, of about 25.6 percent.

Considering by division of business industry, it showed that most of the receipts, expenditures and value added were from *retail trade (except of motor vehicles and motorcycles), repair of personal and household goods* with the proportion of about 40.3 percent, 40.6 percent and 39.4 percent.

This is followed by those engaged in *sale, maintenance and repair of motor vehicles and motorcycles, retail sale of automotive fuel* which had the proportion about 37.3 percent, 40.3 percent and 24.8 percent respectively. The other divisions of business industry had relatively low proportion of receipts, expenditures and value added, of which each one accounted for less than 14.0 percent.

Considering the ratio of the value added to the receipts by division of business industry, it was found that the establishments engaged in *the other service activities* contributed the highest proportion of value added to receipts, of about 59.8 percent. This is followed by those engaged in *research and development and other business activities* and *renting of machinery and equipment without operator and of personal and household goods* which had the proportion of about 58.3 and 57.7 percent respectively. Meanwhile, establishments engaged in *sale, maintenance and repair of motor vehicles and motorcycles, retail sale of automotive fuel* had the lowest proportion of value added to receipts, of about 12.8 percent.

Table C Receipts, expenditures, value added and value added per receipts by size of establishment and division of business industry

Size of establishment/ Division of business industry	Receipts		Expenditures		Value added		Value added per receipts (%)
	Value (Million baht)	%	Value (Million baht)	%	Value (Million baht)	%	
Total	520,779.4	100.0	420,204.0	100.0	100,575.4	100.0	19.3
Size of establishment							
1 – 15 Persons	243,286.0	46.7	181,102.4	43.1	62,183.6	61.8	25.6
16 – 25 Persons	45,650.0	8.8	38,284.7	9.1	7,365.3	7.3	16.1
26 – 30 Persons	6,686.3	1.3	5,326.3	1.3	1,360.0	1.4	20.3
31 – 50 Persons	46,819.9	9.0	40,689.6	9.7	6,130.3	6.1	13.1
51 – 200 Persons	142,169.9	27.3	124,792.2	29.7	17,377.6	17.3	12.2
More than 200 Persons	36,167.3	6.9	30,008.8	7.1	6,158.6	6.1	17.0
Division of business industry							
Sale, maintenance and repair of motor vehicles and motorcycles, retail sale of automotive fuel	194,505.5	37.3	169,522.1	40.3	24,983.5	24.8	12.8
Wholesale trade and commission trade, except of motor vehicles and motorcycles	64,804.2	12.5	53,963.6	12.8	10,840.6	10.8	16.7
Retail trade, (except of motor vehicles and motorcycles), repair of personal and household goods	210,080.7	40.3	170,511.9	40.6	39,568.9	39.4	18.8
Hotels and restaurants	29,642.6	5.7	16,404.7	4.0	13,237.9	13.2	44.7
Real estate activities	7,670.4	1.5	3,392.5	0.8	4,277.9	4.3	55.8
Renting of machinery and equipment without operator and of personal and household goods	1,107.2	0.2	468.2	0.1	639.0	0.6	57.7
Computer and related activities	936.0	0.2	624.5	0.1	311.5	0.3	33.3
Research and development and other business activities	5,029.6	1.0	2,099.1	0.5	2,930.3	2.9	58.3
Recreational, cultural and sporting activities	2,757.5	0.5	1,510.6	0.4	1,246.9	1.2	45.2
Other service activities	4,245.7	0.8	1,706.8	0.4	2,538.9	2.5	59.8

2.2.3 Average value of receipts and average value added per establishment

Table D shows that the business establishments in Northern region had average value of receipts and average value added per establishment, of about 1.8 million baht and 356,500 baht respectively. Considering by size of establishment, it was found that the establishments with more than 200 persons had the highest average value of receipts and average value added of about 682.4 million baht and 116.2 million baht per establishment respectively. Meanwhile the establishments with 1-15 persons had the lowest average value of receipts and average value added, of about 869,600 baht and 222,300 baht per establishment respectively.

Considering by division of business industry, it was found that the establishments engaged in *wholesale trade and commission trade, except of motor vehicles and motorcycles* had the highest average value of receipts and average value added per establishment, of about 6.5 million baht and 1.1 million baht respectively. Those engaged in *the other service activities* had the lowest average value of receipts and average value added per establishment, of about 156,700 baht and 93,700 baht respectively.

2.2.4 Average value of receipts and average value added per person engaged

As a result, the average value of receipts and average value added per person engaged of business establishments in Northern region amounted to 805,800 baht and 155,600 baht respectively. Considering by size of establishment, it was found that the establishments with 51-200 persons had the highest average value of receipts and average value added per person engaged, of about 3.5 million baht and 433,800 baht respectively. The establishments with 1-15 persons had the lowest average value of receipts and average value added, of about 454,200 baht and 116,100 baht per person respectively.

For the average value of receipts and average value added per person engaged by division of business industry, it showed that the establishments engaged in *sale, maintenance and repair of motor vehicles and motorcycles, retail sale of automotive fuel* had the highest average value of receipts and average value added, of about 2.2 million baht and 278,800 baht per person respectively. However, establishments engaged in *the other service activities* had the lowest average value of receipts and average value added per person engaged, of about 114,800 baht and 68,700 baht respectively.

Table D Average value of receipts and average value added per establishment and average value of receipts and average value added per person engaged by size of establishment and division of business industry

(In thousand baht)

Size of establishment/ Division of business industry	Average value of receipts		Average value added	
	Per establishment	Per person engaged	Per establishment	Per person engaged
Total	1,846.0	805.8	356.5	155.6
Size of establishment				
1 – 15 Persons	869.6	454.2	222.3	116.1
16 – 25 Persons	37,144.0	1,874.7	5,992.9	302.5
26 – 30 Persons	36,338.8	1,302.6	7,391.5	264.9
31 – 50 Persons	99,616.8	2,501.9	13,043.3	327.6
51 – 200 Persons	351,905.6	3,549.5	43,013.8	433.8
More than 200 Persons	682,402.6	1,613.3	116,199.0	274.7
Division of business industry				
Sale, maintenance and repair of motor vehicles and motorcycles, retail sale of automotive fuel	5,925.2	2,170.4	761.1	278.8
Wholesale trade and commission trade, except of motor vehicles and motorcycles	6,507.1	1,419.6	1,088.5	237.5
Retail trade, (except of motor vehicles and motorcycles), repair of personal and household goods	1,510.6	774.8	284.5	145.9
Hotels and restaurants	612.8	219.3	273.7	97.9
Real estate activities	822.7	471.7	458.8	263.1
Renting of machinery and equipment without operator and of personal and household goods	329.6	149.1	190.2	86.1
Computer and related activities	1,323.9	559.8	440.7	186.3
Research and development and other business activities	700.6	197.2	408.2	114.9
Recreational, cultural and sporting activities	654.5	163.7	296.0	74.3
Other service activities	156.7	114.8	93.7	68.7

ตารางสถิติ
STATISTICAL TABLES

ตอนที่ 1 ข้อมูลการดำเนินงานกิจการจำแนกตามขนาดของสถานประกอบการ
PART 1 OPERATION INFORMATION OF ESTABLISHMENTS
BY SIZE OF ESTABLISHMENT

สารบัญตารางสถิติ

- ตอนที่ 1 ข้อมูลการดำเนินงานกิจการจำแนกตามขนาดของสถานประกอบการ
- ตาราง 1 ข้อมูลสถิติที่สำคัญของสถานประกอบการธุรกิจในปี 2552
จำแนกตามขนาดของสถานประกอบการ ภาคเหนือ พ.ศ. 2553
- ตาราง 2 คนทำงานในสถานประกอบการธุรกิจในปี 2552 จำแนกตามสถานภาพการทำงาน
เพศ และขนาดของสถานประกอบการ ภาคเหนือ พ.ศ. 2553
- ตาราง 3 ค่าตอบแทนแรงงานในปี 2552 จำแนกตามขนาดของสถานประกอบการ
ภาคเหนือ พ.ศ. 2553
- ตาราง 4 ค่าใช้จ่ายทั้งสิ้น ค่าภาษีมูลค่าเพิ่มสุทธิ มูลค่าสินค้าและวัสดุประกอบ
และส่วนเปลี่ยนแปลงสินค้าของสถานประกอบการธุรกิจปี 2552
จำแนกตามขนาดของสถานประกอบการ ภาคเหนือ พ.ศ. 2553
- ตาราง 5 รายรับทั้งสิ้นของสถานประกอบการธุรกิจในปี 2552
จำแนกตามขนาดของสถานประกอบการ ภาคเหนือ พ.ศ. 2553
- ตาราง 6 มูลค่าตามบัญชีของสินทรัพย์ถาวร ณ วันที่ 1 มกราคม 2552
จำแนกตามขนาดของสถานประกอบการ ภาคเหนือ พ.ศ. 2553
- ตาราง 6 มูลค่าตามบัญชีของสินทรัพย์ถาวร ณ วันที่ 31 ธันวาคม 2552
จำแนกตามขนาดของสถานประกอบการ ภาคเหนือ พ.ศ. 2553 (ต่อ)
- ตาราง 7 มูลค่าสินทรัพย์ถาวรที่เปลี่ยนแปลงระหว่าง มกราคม - ธันวาคม 2552
จำแนกตามขนาดของสถานประกอบการ ภาคเหนือ พ.ศ. 2553

LIST OF STATISTICAL TABLES

	PAGE
PART 1	
OPERATION INFORMATION OF ESTABLISHMENTS BY SIZE OF ESTABLISHMENT	
TABLE 1 PRINCIPAL STATISTICS OF BUSINESS ESTABLISHMENTS IN 2009 BY SIZE OF ESTABLISHMENT, NORTHERN REGION, 2010	33
TABLE 2 PERSONS ENGAGED IN BUSINESS ESTABLISHMENTS IN 2009 BY WORK STATUS, SEX AND SIZE OF ESTABLISHMENT, NORTHERN REGION, 2010	34
TABLE 3 REMUNERATION IN 2009 BY SIZE OF ESTABLISHMENT, NORTHERN REGION, 2010	35
TABLE 4 TOTAL EXPENSES , NET VALUE ADDED TAX , VALUE OF STOCKS AND CHANGE IN VALUE OF STOCKS OF BUSINESS ESTABLISHMENTS IN 2009 BY SIZE OF ESTABLISHMENT, NORTHERN REGION, 2010	36
TABLE 5 TOTAL RECEIPTS OF BUSINESS ESTABLISHMENTS IN 2009 BY SIZE OF ESTABLISHMENT, NORTHERN REGION, 2010	37
TABLE 6 BOOK VALUE OF FIXED ASSETS AS OF JANUARY 1, 2009 BY SIZE OF ESTABLISHMENT, NORTHERN REGION, 2010	38
TABLE 6 BOOK VALUE OF FIXED ASSETS AS OF DECEMBER 31, 2009 BY SIZE OF ESTABLISHMENT, NORTHERN REGION, 2010 (Cont'd)	39
TABLE 7 VALUE OF FIXED ASSETS CHANGED IN JANUARY - DECEMBER 2009 BY SIZE OF ESTABLISHMENT, NORTHERN REGION, 2010	40

ตาราง 1 ข้อมูลสถิติที่สำคัญของสถานประกอบการธุรกิจในปี 2552 จำแนกตามขนาดของสถานประกอบการ ภาคเหนือ พ.ศ. 2553

TABLE 1 PRINCIPAL STATISTICS OF BUSINESS ESTABLISHMENTS IN 2009 BY SIZE OF ESTABLISHMENT, NORTHERN REGION, 2010

(พันบาท In Thousand Baht)

ขนาดของสถานประกอบการ	จำนวน สถานประกอบการ Number of establishments	จำนวน คนทำงาน Number of persons engaged	ลูกจ้าง Employees		รายรับ Receipts	ค่าใช้จ่าย Expenditures	มูลค่าเพิ่ม Value added	Size of establishment
			จำนวน Number	ค่าตอบแทน แรงงาน Remuneration				
รวม	282,108	646,297	244,952	18,060,390.2	520,779,403.5	420,204,006.5	100,575,397.0	Total
1-15 คน	279,768	535,627	138,104	8,231,196.4	243,286,015.4	181,102,394.4	62,183,621.0	1-15 persons
16-25 คน	1,229	24,351	22,171	1,788,742.8	45,649,968.1	38,284,691.0	7,365,277.1	16-25 persons
26-30 คน	184	5,133	5,045	410,260.1	6,686,331.6	5,326,301.3	1,360,030.3	26-30 persons
31-50 คน	470	18,714	18,094	1,625,482.9	46,819,899.6	40,689,567.7	6,130,331.9	31-50 persons
51-200 คน	404	40,054	39,151	3,818,166.9	142,169,850.2	124,792,261.8	17,377,588.5	51-200 persons
มากกว่า 200 คน	53	22,418	22,387	2,186,541.1	36,167,338.5	30,008,790.3	6,158,548.2	More than 200 persons

ตาราง 2 คนทำงานในสถานประกอบการธุรกิจในปี 2552 จำแนกตามสถานภาพการทำงาน เพศ และขนาดของสถานประกอบการ ภาคเหนือ พ.ศ. 2553

TABLE 2 PERSONS ENGAGED IN BUSINESS ESTABLISHMENTS IN 2009 BY WORK STATUS, SEX AND SIZE OF ESTABLISHMENT, NORTHERN REGION, 2010

ขนาดของสถานประกอบการ	จำนวน สถาน- ประกอบการ	รวม		คนทำงานโดยไม่ได้รับค่าจ้าง/ เงินเดือน				ลูกจ้าง		Size of establishment	
		Total		Unpaid workers		Other employees					
		รวม	ชาย	หญิง	ชาย	หญิง	รวม	ชาย	หญิง		
	Number of establishments	Total	Male	Female	Total	Male	Female	Total	Male	Female	
รวม	282,108	646,297	303,480	342,817	401,345	170,343	231,002	244,952	133,137	111,815	Total
1-15 คน	279,768	535,627	243,191	292,436	397,523	168,490	229,033	138,104	74,701	63,403	1-15 persons
16-25 คน	1,229	24,351	13,103	11,248	2,180	1,090	1,090	22,171	12,013	10,158	16-25 persons
26-30 คน	184	5,133	2,711	2,422	88	44	44	5,045	2,667	2,378	26-30 persons
31-50 คน	470	18,714	10,343	8,371	620	241	379	18,094	10,102	7,992	31-50 persons
51-200 คน	404	40,054	21,554	18,500	903	465	438	39,151	21,089	18,062	51-200 persons
มากกว่า 200 คน	53	22,418	12,578	9,840	31	13	18	22,387	12,565	9,822	More than 200 persons

ตาราง 3 ค่าตอบแทนแรงงานในปี 2552 จำแนกตามขนาดของสถานประกอบการ ภาคเหนือ พ.ศ. 2553

TABLE 3 REMUNERATION IN 2009 BY SIZE OF ESTABLISHMENT, NORTHERN REGION, 2010

(พันบาท In Thousand Baht)

ขนาดของสถานประกอบการ	จำนวน สถาน- ประกอบการ	จำนวนลูกจ้าง Number of employees	รวม Total	ค่าจ้าง เงินเดือน Wages, salaries	โบนัส ฯลฯ Overtime bonus etc.	สวัสดิการและผลประโยชน์ตอบแทน			เงินที่สถานประกอบการ จ่ายสมทบเข้ากองทุน เพื่อการประกันสังคม ฯลฯ Employer's contribution to social security	Size of establishment
						การรักษาพยาบาล Medical care	อื่น ๆ Others	Fringe benefits		
รวม	282,108	244,952	18,060,390.2	15,582,665.2	1,298,058.1	64,704.5	478,506.5	636,455.9	Total	
1-15 คน	279,768	138,104	8,231,196.4	7,256,936.8	365,145.5	9,199.7	316,107.2	283,807.2	1-15 persons	
16-25 คน	1,229	22,171	1,788,742.8	1,535,386.8	150,652.8	4,347.4	25,220.2	73,135.6	16-25 persons	
26-30 คน	184	5,045	410,260.1	357,344.2	30,771.3	1,870.2	6,501.6	13,772.8	26-30 persons	
31-50 คน	470	18,094	1,625,482.9	1,377,363.3	151,933.9	7,194.0	27,122.6	61,869.1	31-50 persons	
51-200 คน	404	39,151	3,818,166.9	3,203,799.3	389,882.6	26,789.3	76,076.9	121,618.8	51-200 persons	
มากกว่า 200 คน	53	22,387	2,186,541.1	1,851,834.8	209,672.0	15,303.9	27,478.0	82,252.4	More than 200 persons	

ตาราง 4 ค่าใช้จ่ายทั้งสิ้น ค่าภาษีมูลค่าเพิ่มสุทธิ มูลค่าสินค้าและวัตถุดิบและส่วนเปลี่ยนแปลงสินค้าของสถานประกอบการธุรกิจปี 2552 จำนวนตามขนาดของสถานประกอบการ ภาคเหนือ พ.ศ. 2553
 TABLE 4. TOTAL EXPENSES , NET VALUE ADDED TAX , VALUE OF STOCKS AND CHANGE IN VALUE OF STOCKS OF BUSINESS ESTABLISHMENTS IN 2009 BY SIZE OF ESTABLISHMENT, NORTHERN REGION, 2010

จำนวน สถาน- ประกอบการ Number of establishments	รวม Total	ค่าซื้อสินค้า เพื่อการจำหน่าย และ/หรือให้บริการ Value of goods of purchased for sale or rendering services	ค่าไฟฟ้า Electricity	ค่าน้ำประปา Water supply	ค่าน้ำมันเชื้อเพลิง Fuels	ค่าใช้จ่าย เกี่ยวกับ บริการ อินเทอร์เน็ต Cost of internet services	ค่าใช้จ่าย เกี่ยวกับ การศึกษา อุปกรณ์ คอมพิวเตอร์ Repair and maintenance of computer	ค่าซ่อมแซม สิ่งก่อสร้าง ยานพาหนะ เครื่องจักร และอุปกรณ์ Repair and maintenance of fixed assets and machinery	ค่าเช่าอาคาร พร้อมที่ดิน ยานพาหนะ เครื่องจักร และอุปกรณ์ Rent on building, vehicles and machinery	ค่าเช่าที่ดิน Rent on land	ค่าภาษีอื่น ๆ Other taxes	ค่าใช้จ่ายอื่นๆ Other expenses	มูลค่าสินค้าและวัตถุดิบของสต็อก		ส่วน เปลี่ยนแปลง สต็อก Change in value of stocks	ขนาดของสถานประกอบการ Size of establishment		
													มูลค่าเพิ่ม สุทธิ Net value added	มูลค่าสินค้าและ วัตถุดิบ Dec 31, 2009				
รวม	282,108	385,334,683.2	6,431,182.9	920,963.8	5,030,028.8	152,057.7	1,007,056.2	2,715,969.3	2,599,097.4	335,626.1	2,223,246.7	20,031,122.4	8,556,289.2	45,861,911.6	45,587,232.3	-274,679.3	Total	
1-15 คน	279,768	183,800,214.4	1,640,000,553.5	3,853,747.3	806,435.6	3,479,395.2	124,733.6	132,765.1	964,420.9	2,027,486.0	229,849.1	662,655.3	7,518,172.7	2,724,072.8	23,664,292.6	22,369,551.0	-1,294,741.7	1-15 persons
16-25 คน	1,229	38,807,649.5	36,142,925.0	256,684.8	24,214.1	336,184.8	5,271.7	22,411.1	138,797.0	111,833.8	9,619.1	71,366.4	1,688,341.8	347,095.3	5,533,631.7	5,390,777.6	-142,854.1	16-25 persons
26-30 คน	184	5,377,745.0	4,924,136.5	56,010.9	5,773.9	78,397.9	2,211.4	2,909.7	23,592.8	31,076.7	4,235.1	7,680.0	241,720.1	610,526.9	612,684.9	570,938.4	-41,746.5	26-30 persons
31-50 คน	470	41,114,920.4	39,160,798.8	268,470.6	17,113.3	274,842.0	3,454.3	8,810.1	104,829.1	88,936.4	9,087.0	25,667.7	1,152,911.1	181,084.8	5,581,934.8	6,055,309.2	473,374.5	31-50 persons
51-200 คน	404	126,757,447.5	114,917,242.2	1,327,041.1	43,099.7	779,600.6	10,688.6	822,115.7	1,331,178.2	241,310.3	50,012.6	1,354,424.8	5,880,733.8	4,363,289.2	7,999,716.1	8,815,457.0	815,740.9	51-200 persons
มากกว่า 200 คน	53	30,923,057.6	26,189,027.1	669,228.3	24,327.3	81,608.4	5,698.0	18,044.4	153,151.2	98,454.3	32,823.2	101,452.5	3,549,242.9	330,220.4	2,469,651.6	2,385,199.1	-84,452.4	More than 200 persons

(พันบาท in Thousand Baht)

ตาราง 5 รายรับทั้งสิ้นของสถานประกอบการธุรกิจในปี 2552 จำแนกตามขนาดของสถานประกอบการ ภาคเหนือ พ.ศ. 2553

TABLE 5 TOTAL RECEIPTS OF BUSINESS ESTABLISHMENTS IN 2009 BY SIZE OF ESTABLISHMENT, NORTHERN REGION, 2010

ขนาดของสถานประกอบการ	จำนวน สถาน- ประกอบการ Number of establishments	รวม Total	รายรับจากการขายสินค้าและบริการ Receipts from sales of goods and services		รายรับ ผ่านเว็บไซต์ Online sales	รายรับจาก การให้เช่าที่ดิน Receipts from rent on land	รายรับจากการให้เช่า อาคาร อากาศพร้อม ที่ดิน ยานพาหนะ เครื่องจักรและ เครื่องมืออาลา Receipts from rent on building, vehicles and machinery	ดอกเบี้ยรับ/ เงินปันผลรับ Interest/ Dividend	กำไรจากการ เปลี่ยนแปลง อัตรา แลกเปลี่ยน Gain from currency exchange	รายรับอื่นๆ Other receipts	Size of establishment
			รวม Total	รวม Total							
รวม	282,108	522,857,039.6	515,675,331.1	213,398.9	31,685.3	1,237,030.5	1,853,894.8	82,623.0	3,976,474.9	Total	
1-15 คน	279,768	246,084,902.5	242,864,325.0	3,276.8	7,210.5	677,271.1	1,496,935.0	-	1,039,160.8	1-15 persons	
16-25 คน	1,229	45,761,946.0	45,193,384.2	103,878.4	8,345.1	61,451.8	37,012.9	76,294.2	385,517.8	16-25 persons	
26-30 คน	184	6,755,545.5	6,684,014.9	1,333.5	3,524.8	353.6	24,227.8	285.2	43,139.2	26-30 persons	
31-50 คน	470	46,389,431.2	45,956,512.3	160,304	130.9	4,397.1	46,528.9	3,753.7	378,108.3	31-50 persons	
51-200 คน	404	141,601,350.8	139,976,074.6	88,879.8	12,247.8	130,639.0	235,342.8	349.1	1,246,697.5	51-200 persons	
มากกว่า 200 คน	53	36,263,863.8	35,001,020.1	-	226.1	362,918.0	13,847.5	2,000.8	883,851.3	More than 200 persons	

(พันบาท In Thousand Baht)

ตาราง 6 มูลค่าตามบัญชีของสินทรัพย์ถาวร ณ วันที่ 1 มกราคม 2552 จำแนกตามขนาดของสถานประกอบการ ภาคเหนือ พ.ศ. 2553

TABLE 6 BOOK VALUE OF FIXED ASSETS AS OF JANUARY 1, 2009 BY SIZE OF ESTABLISHMENT, NORTHERN REGION, 2010

(พันบาท In Thousand Baht)

ขนาดของสถานประกอบการ	จำนวน สถาน- ประกอบ การ Number of establishments	รวม Total	มูลค่าสินทรัพย์ถาวรต้นงวด Book value of fixed assets 1 Jan. 2009							สินทรัพย์ ถาวรอื่น ๆ Other fixed assets	Size of establishment
			ที่ดิน Land	อาคารและ สิ่งก่อสร้าง Building and construction	เครื่องจักร Machinery	ยานพาหนะ Vehicles	เครื่องใช้ สำนักงาน Office appliances	เครื่องมือ อื่นๆ Equipment	ซอฟต์แวร์ Software		
รวม	282,108	461,866,501.9	209,862,838.6	168,610,363.4	8,435,887.3	55,652,991.9	9,918,287.2	6,601,631.4	1,650,021.9	1,134,480.1	Total
1-15 คน	279,768	391,568,950.7	185,121,140.9	141,688,917.3	5,107,458.8	50,322,961.9	4,860,451.3	3,861,643.2	243,543.6	362,833.8	1-15 persons
16-25 คน	1,229	17,946,719.8	9,117,013.1	6,060,613.5	739,327.3	1,352,445.1	339,060.8	280,761.0	11,548.6	45,950.5	16-25 persons
26-30 คน	184	3,310,853.4	1,182,843.1	1,203,440.2	217,532.3	329,931.8	141,407.2	90,822.8	8,170.5	136,705.5	26-30 persons
31-50 คน	470	8,798,824.4	2,324,741.3	3,236,018.7	323,429.1	1,892,022.4	399,006.1	426,454.2	19,854.5	177,298.1	31-50 persons
51-200 คน	404	28,197,422.6	7,680,347.7	10,887,625.7	1,097,168.9	1,485,139.0	3,606,050.3	1,798,146.0	1,351,387.9	291,557.1	51-200 persons
มากกว่า 200 คน	53	12,043,730.8	4,436,752.5	5,533,748.0	950,970.9	270,491.7	572,311.6	143,804.3	15,516.9	120,135.0	More than 200 persons

ตาราง 6 มูลค่าตามบัญชีของสินทรัพย์ถาวร ณ วันที่ 31 ธันวาคม 2552 จำแนกตามขนาดของสถานประกอบการ ภาคเหนือ พ.ศ. 2553 (ต่อ)

TABLE 6 BOOK VALUE OF FIXED ASSETS AS OF DECEMBER 31, 2009 BY SIZE OF ESTABLISHMENT, NORTHERN REGION, 2010 (Cont'd)

(พันบาท In Thousand Baht)

ขนาดของสถานประกอบการ	จำนวน สถาน- ประกอบการ Number of establishments	มูลค่าสินทรัพย์ถาวรโดยหมวด Book value of fixed assets 31 Dec. 2009										Total	Size of establishment
		รวม Total	ที่ดิน Land	อาคารและ สิ่งก่อสร้าง Building and construction	เครื่องจักร Machinery	ยานพาหนะ Vehicles	เครื่องใช้ สำนักงาน Office appliances	เครื่องมือ อื่นๆ Equipment	ซอฟต์แวร์ Software	สินทรัพย์ ถาวรอื่น ๆ Other fixed assets			
รวม	282,108	440,048,017.5	211,170,629.2	157,157,257.0	7,410,984.3	46,617,530.8	9,005,094.8	6,084,551.5	1,393,395.3	1,208,574.6			
1-15 คน	279,768	372,398,761.6	186,046,755.3	130,492,194.3	4,473,493.7	42,647,059.0	4,454,327.5	3,657,531.9	215,472.3	411,927.7		1-15 persons	
16-25 คน	1,229	16,902,469.4	9,067,643.5	5,417,488.2	643,671.7	1,156,626.4	319,770.5	243,253.3	10,017.1	43,998.8		16-25 persons	
26-30 คน	184	3,328,681.1	1,330,648.7	1,230,955.2	177,830.9	249,931.8	121,445.8	82,499.3	7,312.8	128,056.6		26-30 persons	
31-50 คน	470	7,715,950.3	2,302,741.0	3,239,336.1	265,917.1	960,419.1	388,881.0	381,319.0	16,085.6	161,251.3		31-50 persons	
51-200 คน	404	26,979,026.4	7,788,610.8	10,538,545.1	1,044,549.1	1,359,629.7	3,222,448.8	1,578,068.5	1,125,171.8	322,002.5		51-200 persons	
มากกว่า 200 คน	53	12,723,128.6	4,634,229.9	6,238,738.1	805,521.9	243,864.8	498,221.2	141,879.4	19,335.7	141,337.7		More than 200 persons	

ตาราง 7 มูลค่าสินทรัพย์ถาวรที่เปลี่ยนแปลงระหว่าง มกราคม - ธันวาคม 2552 จำแนกตามขนาดของสถานประกอบการ ภาคเหนือ พ.ศ. 2553
 TABLE 7 VALUE OF FIXED ASSETS CHANGED IN JANUARY - DECEMBER 2009 BY SIZE OF ESTABLISHMENT, NORTHERN REGION, 2010

(พันบาท In Thousand Baht)

ขนาดของสถานประกอบการ	จำนวน สถาน- ประกอบการ Number of establishments	มูลค่าสินทรัพย์ ถาวรที่ซื้อหรือ ผลิตขึ้นเอง Value of new or cost producing of fixed assets	มูลค่าสินทรัพย์ ถาวรที่ขาย Value of disposal of fixed assets	ค่าโอน กรรมสิทธิ์ Ownership transfer fee	Size of establishment
รวม	282,108	6,989,901.1	2,718,876.1	94,075.7	Total
1-15 คน	279,768	4,318,681.2	2,569,586.7	38,483.4	1-15 persons
16-25 คน	1,229	280,933.1	20,566.9	1,737.7	16-25 persons
26-30 คน	184	51,196.9	58,275.3	271.6	26-30 persons
31-50 คน	470	336,611.2	12,341.8	32,072.6	31-50 persons
51-200 คน	404	583,324.5	38,179.0	20,675.8	51-200 persons
มากกว่า 200 คน	53	1,419,154.2	19,926.3	834.6	More than 200 persons

ตอนที่ 2 ข้อมูลการดำเนินงานกิจการจำแนกตามประเภทธุรกิจ
PART 2 OPERATION INFORMATION OF ESTABLISHMENTS
BY CATEGORY OF BUSINESS INDUSTRY

สารบัญตารางสถิติ

- ตอนที่ 2 ข้อมูลการดำเนินงานกิจการจำแนกตามประเภทธุรกิจ
- ตาราง 1 ข้อมูลสถิติที่สำคัญของสถานประกอบการธุรกิจในปี 2552
จำแนกตามประเภทธุรกิจ ภาคเหนือ พ.ศ. 2553
- ตาราง 2 คนทำงานในสถานประกอบการธุรกิจในปี 2552
จำแนกตามสถานภาพการทำงาน เพศ และประเภทธุรกิจ ภาคเหนือ พ.ศ. 2553
- ตาราง 3 ค่าตอบแทนแรงงานในปี 2552 จำแนกตามประเภทธุรกิจ ภาคเหนือ พ.ศ. 2553
- ตาราง 4 ค่าใช้จ่ายทั้งสิ้น ค่าภาษีมูลค่าเพิ่มสุทธิ มูลค่าสินค้าและวัสดุประกอบและ
ส่วนเปลี่ยนแปลงสินค้าของสถานประกอบการธุรกิจปี 2552
จำแนกตามประเภทธุรกิจ ภาคเหนือ พ.ศ. 2553
- ตาราง 5 รายรับทั้งสิ้นของสถานประกอบการธุรกิจในปี 2552
จำแนกตามประเภทธุรกิจ ภาคเหนือ พ.ศ. 2553
- ตาราง 6 มูลค่าตามบัญชีของสินทรัพย์ถาวร ณ วันที่ 1 มกราคม 2552
จำแนกตามประเภทธุรกิจ ภาคเหนือ พ.ศ. 2553
- ตาราง 6 มูลค่าตามบัญชีของสินทรัพย์ถาวร ณ วันที่ 31 ธันวาคม 2552
จำแนกตามประเภทธุรกิจ ภาคเหนือ พ.ศ. 2553 (ต่อ)
- ตาราง 7 มูลค่าสินทรัพย์ถาวรที่เปลี่ยนแปลงระหว่าง มกราคม - ธันวาคม 2552
จำแนกตามประเภทธุรกิจ ภาคเหนือ พ.ศ. 2553

LIST OF STATISTICAL TABLES

	PAGE
PART 2 OPERATION INFORMATION OF ESTABLISHMENTS BY CATEGORY OF BUSINESS INDUSTRY	
TABLE 1 PRINCIPAL STATISTICS OF BUSINESS ESTABLISHMENTS IN 2009 BY CATEGORY OF BUSINESS INDUSTRY, NORTHERN REGION, 2010	47
TABLE 2 PERSONS ENGAGED IN BUSINESS ESTABLISHMENTS IN 2009 BY WORK STATUS, SEX AND CATEGORY OF BUSINESS INDUSTRY, NORTHERN REGION, 2010	54
TABLE 3 REMUNERATION IN 2009 BY CATEGORY OF BUSINESS INDUSTRY, NORTHERN REGION, 2010	61
TABLE 4 TOTAL EXPENSES , NET VALUE ADDED TAX , VALUE OF STOCKS AND CHANGE IN VALUE OF STOCKS OF BUSINESS ESTABLISHMENTS IN 2009 BY CATEGORY OF BUSINESS INDUSTRY, NORTHERN REGION, 2010	69
TABLE 5 TOTAL RECEIPTS OF BUSINESS ESTABLISHMENTS IN 2009 BY CATEGORY OF BUSINESS INDUSTRY, NORTHERN REGION, 2010	74
TABLE 6 BOOK VALUE OF FIXED ASSETS AS OF JANUARY 1, 2009 BY CATEGORY OF BUSINESS INDUSTRY, NORTHERN REGION, 2010	81
TABLE 6 BOOK VALUE OF FIXED ASSETS AS OF DECEMBER 31, 2009 BY CATEGORY OF BUSINESS INDUSTRY, NORTHERN REGION, 2010 (Cont'd)	88
TABLE 7 VALUE OF FIXED ASSETS CHANGED IN JANUARY - DECEMBER 2009 BY CATEGORY OF BUSINESS INDUSTRY, NORTHERN REGION, 2010	95

ตาราง 1 ข้อมูลสถิติที่สำคัญของสถานประกอบการธุรกิจในปี 2552 จำแนกตามประเภทธุรกิจ ภาคเหนือ พ.ศ. 2553

TABLE 1 PRINCIPAL STATISTICS OF BUSINESS ESTABLISHMENTS IN 2009 BY CATEGORY OF BUSINESS INDUSTRY, NORTHERN REGION, 2010

(พันบาท In Thousand Baht)

รหัส Code	ประเภทธุรกิจ	จำนวน สถานประกอบการ Number of establishments	จำนวน คนทำงาน Number of persons engaged	ลูกจ้าง จำนวน Number	ค่าตอบแทน แรงงาน Remuneration	รายรับ Receipts	ค่าใช้จ่าย Expenditures	มูลค่าเพิ่ม Value added	Category of business industry
50	รวม	282,108	646,297	244,952	18,060,390.2	520,779,403.5	420,204,006.5	100,575,397.0	Total
	การขาย การบำรุงรักษา และการซ่อมแซมยานยนต์ และรถจักรยานยนต์ รวมทั้งการขายปลีกน้ำมันเชื้อเพลิงรถยนต์	32,827	89,618	46,771	4,220,074.0	194,505,549.4	169,522,067.1	24,983,482.3	Sale, maintenance and repair of motor vehicles and motorcycles; retail sale of automotive fuel
501	การขายยานยนต์	1,377	11,270	9,616	1,234,120.1	59,729,177.2	53,401,539.7	6,327,637.5	Sale of motor vehicles
5010	การขายยานยนต์	1,377	11,270	9,616	1,234,120.1	59,729,177.2	53,401,539.7	6,327,637.5	Sale of motor vehicles
502	การบำรุงรักษาและการซ่อมแซมยานยนต์	11,174	29,636	15,512	1,050,522.9	8,265,123.7	5,107,732.4	3,157,391.3	Maintenance and repair of motor vehicles
5020	การบำรุงรักษาและการซ่อมแซมยานยนต์	11,174	29,636	15,512	1,050,522.9	8,265,123.7	5,107,732.4	3,157,391.3	Maintenance and repair of motor vehicles
503	การขายอะไหล่ยานยนต์และชิ้นส่วนอุปกรณ์ที่เกี่ยวข้อง	1,761	6,793	4,012	293,938.2	4,164,205.2	3,075,889.2	1,088,316.0	Sale of motor vehicle parts and accessories
5030	การขายอะไหล่ยานยนต์และชิ้นส่วนอุปกรณ์ที่เกี่ยวข้อง	1,761	6,793	4,012	293,938.2	4,164,205.2	3,075,889.2	1,088,316.0	Sale of motor vehicle parts and accessories
504	การขาย การบำรุงรักษา และการซ่อมแซมรถจักรยานยนต์ อะไหล่และชิ้นส่วนอุปกรณ์ที่เกี่ยวข้อง	12,233	22,681	7,857	708,402.5	17,583,899.6	12,988,306.3	4,595,593.4	Sale, maintenance and repair of motorcycles and related parts and accessories
5040	การขาย การบำรุงรักษา และการซ่อมแซมรถจักรยานยนต์ อะไหล่และชิ้นส่วนอุปกรณ์ที่เกี่ยวข้อง	12,233	22,681	7,857	708,402.5	17,583,899.6	12,988,306.3	4,595,593.4	Sale, maintenance and repair of motorcycles and related parts and accessories
505	การขายปลีกน้ำมันเชื้อเพลิงรถยนต์	6,282	19,238	9,775	933,090.3	104,763,143.6	94,948,599.6	9,814,544.1	Retail sale of automotive fuel
5050	การขายปลีกน้ำมันเชื้อเพลิงรถยนต์	6,282	19,238	9,775	933,090.3	104,763,143.6	94,948,599.6	9,814,544.1	Retail sale of automotive fuel
51	การขายส่งและการค้าเพื่อค้าขายหน้า ยกเว้นยานยนต์ และรถจักรยานยนต์	9,959	45,651	28,361	2,179,194.9	64,804,151.1	53,963,562.4	10,840,588.7	Wholesale trade and commission trade, except of motor vehicles and motorcycles
511	การขายส่งโดยได้รับค่าธรรมเนียมตอบแทน หรือโดยการทำสัญญาจ้าง	121	591	421	37,714.0	976,896.8	804,720.7	172,176.0	Wholesale on a fee or contract basis
5110	การขายส่งโดยได้รับค่าธรรมเนียมตอบแทน หรือโดยการทำสัญญาจ้าง	121	591	421	37,714.0	976,896.8	804,720.7	172,176.0	Wholesale on a fee or contract basis
512	การขายส่งวัตถุดิบทางการเกษตร สัตว์มีชีวิต อากาศ เครื่องดื่ม และยาสูบ	5,079	24,160	15,005	982,145.2	28,903,412.3	23,592,670.8	5,310,741.5	Wholesale of agricultural raw materials, live animals, food, beverages and tobacco
5121	การขายส่งวัตถุดิบทางการเกษตร และสัตว์มีชีวิต	2,187	9,427	5,551	265,203.6	9,378,267.7	7,635,597.2	1,742,670.5	Wholesale of agricultural raw materials and live animals
5122	การขายส่งอาหาร เครื่องดื่ม และยาสูบ	2,892	14,734	9,454	716,941.6	19,525,144.6	15,957,073.6	3,568,071.0	Wholesale of food, beverages and tobacco

ตาราง 1 ข้อมูลสถิติที่สำคัญของสถานประกอบการธุรกิจในปี 2552 จำแนกตามประเภทธุรกิจ ภาคเหนือ พ.ศ. 2553 (ต่อ)

TABLE 1 PRINCIPAL STATISTICS OF BUSINESS ESTABLISHMENTS IN 2009 BY CATEGORY OF BUSINESS INDUSTRY, NORTHERN REGION, 2010 (Cont'd)

รหัส Code	ประเภทธุรกิจ	จำนวน		ลูกจ้าง Employees		รายรับ Receipts	ค่าใช้จ่าย Expenditures	มูลค่าเพิ่ม Value added	Category of business industry
		จำนวน Number of establishments	จำนวน persons engaged	จำนวน Number	ค่าตอบแทน Remuneration				
513	การขายส่งของใช้ในครัวเรือน	811	3,667	2,354	237,611.1	6,805,331.2	6,019,375.9	785,955.3	Wholesale of household goods
5131	การขายส่งสินค้าสิ่งทอ เสื้อผ้า และรองเท้า	286	845	429	23,739.8	568,651.8	399,606.7	169,045.1	Wholesale of textiles, clothing and footwear
5139	การขายส่งของใช้อื่นๆ ในครัวเรือน	525	2,822	1,926	213,871.3	6,236,679.4	5,619,769.2	616,910.1	Wholesale of other household goods
514	การขายส่งสินค้าขั้วกลางที่มีใช้ทางการเกษตร เศษและของที่ไม่ได้	3,111	12,988	7,708	670,089.3	20,173,877.8	17,310,127.1	2,863,750.7	Wholesale of non-agricultural intermediate products, waste and scrap
5141	การขายส่งเชื้อเพลิงที่เป็นของแข็ง ของเหลว ก๊าซ และผลิตภัณฑ์ที่เกี่ยวข้อง	136	993	760	102,560.0	9,076,085.2	8,386,015.2	690,070.0	Wholesale of solid, liquid and gaseous fuels and related products
5142	การขายส่งโลหะและแร่โลหะ	32	238	192	28,353.0	562,010.4	481,866.7	80,143.6	Wholesale of metals and metal ores
5143	การขายส่งวัสดุก่อสร้าง เครื่องโลหะ อุปกรณ์ที่ใช้สำหรับ การวางท่อและการทำความร้อน และเครื่องมือเครื่องใช้	760	5,337	4,211	388,190.8	7,230,670.0	5,756,291.1	1,474,378.9	Wholesale of construction materials, hardware, plumbing and heating equipment and supplies
5149	การขายส่งสินค้าขั้วกลางอื่นๆ เศษและของที่ไม่ได้	2,183	6,420	2,545	150,985.5	3,305,112.3	2,685,954.1	619,158.2	Wholesale of other intermediate products, waste and scrap
515	การขายส่งเครื่องจักร เครื่องอุปโภค และเครื่องมือเครื่องใช้	664	3,210	2,151	191,866.1	6,750,870.4	5,387,910.2	1,362,960.1	Wholesale of machinery, equipment and supplies
5150	การขายส่งเครื่องจักร เครื่องอุปโภค และเครื่องมือเครื่องใช้	664	3,210	2,151	191,866.1	6,750,870.4	5,387,910.2	1,362,960.1	Wholesale of machinery, equipment and supplies
519	การขายส่งสินค้าประเภทอื่น ๆ	173	1,035	722	59,769.2	1,193,762.7	848,757.6	345,005.1	Other wholesale
5190	การขายส่งสินค้าประเภทอื่น ๆ	173	1,035	722	59,769.2	1,193,762.7	848,757.6	345,005.1	Other wholesale
52	การขายปลีก ยกเว้นยานยนต์และรถจักรยานยนต์ รวมทั้ง การซ่อมแซมของใช้ส่วนบุคคลและของใช้ในครัวเรือน	139,074	271,139	64,299	4,746,645.0	210,080,747.4	170,511,878.4	39,568,869.0	Retail trade, except of motor vehicles and motorcycles; repair of personal and household goods
521	การขายปลีกในร้านค้าทั่วไป	91,381	151,654	18,262	1,478,908.8	129,299,938.8	109,026,586.1	20,273,352.7	Non-specialized retail trade
5211	การขายปลีกอาหาร เครื่องดื่ม หรือยาสูบ เป็นสินค้าหลัก	65,700	103,846	10,915	963,478.4	106,960,976.6	92,645,589.3	14,315,387.2	Retail sale in non-specialized stores with food, beverages or tobacco predominating
5219	การขายปลีกสินค้าทั่วไปอื่นๆ	25,681	47,809	7,348	515,430.4	22,338,962.2	16,380,996.7	5,957,965.5	Other retail sale in non-specialized stores
522	การขายปลีกอาหาร เครื่องดื่มและยาสูบ ในร้านเฉพาะอย่างของสินค้าอื่น ๆ	4,811	9,455	1,832	96,706.0	5,463,434.7	4,214,380.5	1,249,054.2	Retail sale of food, beverages and tobacco in specialized stores
5220	การขายปลีกอาหาร เครื่องดื่มหรือยาสูบในร้าน เฉพาะอย่างของสินค้าอื่น ๆ	4,811	9,455	1,832	96,706.0	5,463,434.7	4,214,380.5	1,249,054.2	Retail sale of food, beverages and tobacco in specialized stores

(พันบาท In Thousand Baht)

ตาราง 1 ข้อมูลสถิติที่สำคัญของสถานประกอบการธุรกิจในปี 2552 จำแนกตามประเภทธุรกิจ ภาคเหนือ พ.ศ. 2553 (ต่อ)

TABLE 1 PRINCIPAL STATISTICS OF BUSINESS ESTABLISHMENTS IN 2009 BY CATEGORY OF BUSINESS INDUSTRY, NORTHERN REGION, 2010 (Cont'd)

รหัส Code	ประเภทธุรกิจ	จำนวน		ลูกจ้าง Employees		รายรับ Receipts	ค่าใช้จ่าย Expenditures	มูลค่าเพิ่ม Value added	Category of business industry
		จำนวน สถานประกอบการ Number of establishments	จำนวน คนทำงาน Number of persons engaged	จำนวน ค่าตอบแทน Number Remuneration	จำนวน แรงงาน Remuneration				
523	การขายปลีกสินค้าใหม่อื่น ๆ ในร้านเฉพาะอย่างของสินค้าใหม่ ๆ	36,520	101,121	43,119	3,067,015.6	73,244,630.5	56,515,960.8	16,728,669.8	Other retail trade of new goods in specialized stores
5231	การขายปลีกสินค้าทางเภสัชกรรมและเวชภัณฑ์ เครื่องสำอาง และเครื่องประดับร่างกายหรือประต่องิ๊อม	2,985	5,882	1,277	67,106.5	3,682,292.4	1,860,176.5	1,822,115.9	Retail sale of pharmaceutical and medical goods, cosmetic and toilet articles
5232	การขายปลีกสินค้าสิ่งทอ เสื้อผ้า รองเท้า และเครื่องหนัง	6,676	13,777	3,441	170,489.0	3,812,428.3	2,758,335.3	1,054,093.0	Retail sale of textiles, clothing, footwear and leather goods
5233	การขายปลีกเครื่องใช้ สิ่งของและอุปกรณ์ที่ใช้ในครัวเรือน	4,905	19,141	10,886	971,086.4	19,211,328.2	15,549,689.5	3,661,638.8	Retail sale of household appliances, articles and equipment
5234	การขายปลีกเครื่องโลหะ สีทาและกระจก	4,004	18,995	11,829	844,638.1	20,361,343.3	16,555,336.0	3,826,007.4	Retail sale of hardware, paints and glass
5239	การขายปลีกสินค้าอื่นๆ ในร้านเฉพาะอย่างของสินค้าใหม่ ๆ	17,950	43,327	15,686	1,013,695.6	26,177,238.2	19,812,423.5	6,364,814.7	Other retail sale in specialized stores
524	การขายปลีกของที่ใช้แล้วไม่ร้าน	407	842	320	48,855.7	838,197.4	155,408.0	682,789.4	Retail sale of second-hand goods in stores
5240	การขายปลีกของที่ใช้แล้วไม่ร้าน	407	842	320	48,855.7	838,197.4	155,408.0	682,789.4	Retail sale of second-hand goods in stores
525	การขายปลีกสินค้าโดยไม่มีร้าน	114	225	112	7,824.5	187,822.1	122,753.8	65,068.2	Retail trade not in stores
5259	การขายปลีกสินค้าอื่นๆ โดยไม่มีร้าน	114	225	112	7,824.5	187,822.1	122,753.8	65,068.2	Other non-store retail sale
526	การซ่อมแซมของใช้ส่วนบุคคลและของใช้ในครัวเรือน	5,841	7,841	655	47,334.5	1,046,723.9	476,789.2	569,934.7	Repair of personal and household goods
5260	การซ่อมแซมของใช้ส่วนบุคคล และของใช้ในครัวเรือน	5,841	7,841	655	47,334.5	1,046,723.9	476,789.2	569,934.7	Repair of personal and household goods
55	โรงแรมและภัตตาคาร	48,372	135,196	61,887	4,180,782.7	29,642,609.4	16,404,730.9	13,237,878.5	Hotels and restaurants
551	โรงแรม ค่ายพัก และที่พักชั่วคราว	7,509	34,294	24,794	1,923,730.0	10,559,660.5	5,178,428.9	5,381,231.5	Hotels; camping sites and other provision of short-stay accommodation
5510	โรงแรม ค่ายพัก และที่พักชั่วคราว	7,509	34,294	24,794	1,923,730.0	10,559,660.5	5,178,428.9	5,381,231.5	Hotels, camping sites and other provision of short-stay accommodation
552	ภัตตาคาร บาร์ และโรงอาหาร	40,863	100,902	37,093	2,257,052.7	19,082,948.9	11,226,302.0	7,856,646.9	Restaurants, bars and canteens
5520	ภัตตาคาร บาร์ และโรงอาหาร	40,863	100,902	37,093	2,257,052.7	19,082,948.9	11,226,302.0	7,856,646.9	Restaurants, bars and canteens

(พันบาท In Thousand Baht)

ตาราง 1 ข้อมูลสถิติที่สำคัญของสถานประกอบการธุรกิจในปี 2552 จำแนกตามประเภทธุรกิจ ภาคเหนือ พ.ศ. 2553 (ต่อ)

TABLE 1 PRINCIPAL STATISTICS OF BUSINESS ESTABLISHMENTS IN 2009 BY CATEGORY OF BUSINESS INDUSTRY, NORTHERN REGION, 2010 (Cont'd)

รหัส Code	ประเภทธุรกิจ	จำนวน สถานประกอบการ Number of establishments	จำนวน คนทำงาน Number of persons engaged	ลูกจ้าง Employees		รายรับ Receipts	ค่าใช้จ่าย Expenditures	มูลค่าเพิ่ม Value added	Category of business industry
				จำนวน Number	ค่าตอบแทน แรงงาน Remuneration				
70	กิจกรรมด้านอสังหาริมทรัพย์	9,324	16,263	6,186	709,092.7	7,670,434.3	3,392,528.4	4,277,905.9	Real estate activities
701	กิจกรรมด้านอสังหาริมทรัพย์ที่เป็นของตนเอง หรือเช่าจากผู้อื่น	9,232	15,731	5,747	660,330.5	7,510,142.9	3,355,463.2	4,154,679.6	Real estate activities with own or leased property
7010	กิจกรรมด้านอสังหาริมทรัพย์ที่เป็นของตนเองหรือเช่าจากผู้อื่น	9,232	15,731	5,747	660,330.5	7,510,142.9	3,355,463.2	4,154,679.6	Real estate activities with own or leased property
702	กิจกรรมด้านอสังหาริมทรัพย์ โดยได้รับค่าธรรมเนียมตอบแทน หรือโดยการทำสัญญา	92	532	439	48,762.2	160,291.4	37,065.2	123,226.3	Real estate activities on a fee or contract basis
7020	กิจกรรมด้านอสังหาริมทรัพย์โดยได้รับค่าธรรมเนียมตอบแทน หรือโดยการทำสัญญา	92	532	439	48,762.2	160,291.4	37,065.2	123,226.3	Real estate activities on a fee or contract basis
71	การให้เช่าเครื่องจักรและเครื่องอุปโภคบริโภคโดยไม่มีผู้ควบคุม	3,359	7,422	2,648	107,057.5	1,107,164.3	468,268.0	638,896.3	Renting of machinery and equipment without operator and of personal and household goods
711	การให้เช่าเครื่องอุปโภคบริโภคขนส่ง	112	288	82	5,199.2	84,652.4	47,837.4	36,815.0	Renting of transport equipment
7111	การให้เช่าเครื่องอุปโภคบริโภคขนส่งทางบก	112	288	82	5,199.2	84,652.4	47,837.4	36,815.0	Renting of land transport equipment
712	การให้เช่าเครื่องจักรและเครื่องอุปโภคบริโภคอื่น ๆ	1,389	3,375	1,234	25,122.5	240,502.0	99,822.4	140,679.6	Renting of other machinery and equipment
7121	การให้เช่าเครื่องจักรและเครื่องอุปโภคบริโภคทางการเกษตร	41	110	70	4,222.8	53,071.0	33,607.1	19,463.9	Renting of agricultural machinery and equipment
7122	การให้เช่าเครื่องจักรและเครื่องอุปโภคบริโภคที่ใช้ในงานก่อสร้าง และงานวิศวกรรมโยธา	31	177	122	7,594.6	42,916.3	12,886.6	30,029.6	Renting of construction and civil engineering machinery and equipment
7123	การให้เช่าเครื่องจักรและเครื่องอุปโภคบริโภคที่ใช้ในสำนักงาน (รวมทั้งเครื่องคอมพิวเตอร์)	15	27	3	310.3	6,168.9	4,361.4	1,807.5	Renting of office machinery and equipment (including computers)
7129	การให้เช่าเครื่องจักรและเครื่องอุปโภคบริโภคอื่น ๆ ซึ่งมิได้จัดประเภทไว้ในที่อื่น	1,302	3,061	1,039	12,994.8	138,345.8	48,967.3	89,378.5	Renting of other machinery and equipment n.e.c.
713	การให้เช่าของใช้ส่วนบุคคลและของใช้ในครัวเรือน ซึ่งมีได้จัดประเภทไว้ในที่อื่น	1,858	3,759	1,332	76,735.7	782,009.9	320,608.1	461,401.8	Renting of personal and household goods n.e.c.
7130	การให้เช่าของใช้ส่วนบุคคลและของใช้ในครัวเรือน ซึ่งมีได้จัดประเภทไว้ในที่อื่น	1,858	3,759	1,332	76,735.7	782,009.9	320,608.1	461,401.8	Renting of personal and household goods n.e.c.

(พันบาท In Thousand Baht)

ตาราง 1 ข้อมูลสถิติที่สำคัญของสถานประกอบการธุรกิจในปี 2552 จำแนกตามประเภทธุรกิจ ภาคเหนือ พ.ศ. 2553 (ต่อ)

TABLE 1 PRINCIPAL STATISTICS OF BUSINESS ESTABLISHMENTS IN 2009 BY CATEGORY OF BUSINESS INDUSTRY, NORTHERN REGION, 2010 (Cont'd)

(พันบาท In Thousand Baht)

รหัส Code	ประเภทธุรกิจ business industry	จำนวน สถานประกอบการ Number of establishments	จำนวน คนทำงาน Number of persons engaged	ลูกจ้าง จำนวน Employees Number	ค่าตอบแทน แรงงาน Remuneration	รายรับ Receipts	ค่าใช้จ่าย Expenditures	มูลค่าเพิ่ม Value added
72	กิจกรรมด้านคอมพิวเตอร์และกิจการที่เกี่ยวข้อง	707	1,672	679	75,731.3	935,994.0	624,451.6	311,542.4
721	การให้คำปรึกษาเกี่ยวกับฮาร์ดแวร์	24	96	73	9,184.8	54,338.4	36,658.7	17,679.7
7210	การให้คำปรึกษาเกี่ยวกับฮาร์ดแวร์	24	96	73	9,184.8	54,338.4	36,658.7	17,679.7
722	การให้คำปรึกษาเกี่ยวกับซอฟต์แวร์และการจัดหา	34	284	250	40,480.1	104,205.7	28,290.6	75,915.1
7220	การให้คำปรึกษาเกี่ยวกับซอฟต์แวร์ และการจัดหา	34	284	250	40,480.1	104,205.7	28,290.6	75,915.1
723	การประมวลผลข้อมูล	16	32	14	516.6	4,531.9	3,073.4	1,458.5
7230	การประมวลผลข้อมูล	16	32	14	516.6	4,531.9	3,073.4	1,458.5
725	การบำรุงรักษาและการซ่อมแซมเครื่องจักรสำนักงาน เครื่องทำบัญชี และเครื่องคำนวณ	626	1,251	342	25,549.8	771,603.0	555,765.0	215,838.0
7250	การบำรุงรักษาและการซ่อมแซมเครื่องจักรสำนักงาน เครื่องทำบัญชี และเครื่องคำนวณ	626	1,251	342	25,549.8	771,603.0	555,765.0	215,838.0
729	กิจกรรมอื่น ๆ ที่เกี่ยวข้องกับคอมพิวเตอร์	7	9	-	-	1,315.0	663.9	651.1
7290	กิจกรรมอื่น ๆ ที่เกี่ยวข้องกับคอมพิวเตอร์	7	9	-	-	1,315.0	663.9	651.1
73	การวิจัยและการพัฒนา	2	12	12	D	D	D	D
731	การวิจัยและการพัฒนาการทดลองทางด้านวิทยาศาสตร์ธรรมชาติและวิศวกรรม	2	12	12	D	D	D	D
7310	การวิจัยและการพัฒนาการทดลองด้านวิทยาศาสตร์ธรรมชาติและวิศวกรรม	2	12	12	D	D	D	D
74	กิจกรรมด้านธุรกิจอื่น ๆ	7,177	25,495	15,769	1,126,724.8	5,026,231.1	2,097,332.4	2,928,898.8
741	กิจกรรมด้านกฎหมาย การบัญชี การทำบัญชีและการตรวจสอบบัญชี	1,080	2,919	1,839	167,571.9	654,798.7	109,262.0	545,536.6
	การให้คำปรึกษาด้านภาษี การวิจัยตลาด และการสำรวจความคิดเห็นของประชาชน การให้คำปรึกษาทางธุรกิจ และการจัดการ							
7411	กิจกรรมด้านกฎหมาย	823	1,706	849	68,793.2	421,807.2	62,030.4	359,776.8
7412	กิจกรรมการบัญชี การทำบัญชี และการตรวจสอบบัญชี การให้คำปรึกษาด้านภาษี	237	1,068	845	78,896.3	180,194.0	43,316.6	136,877.4
7414	กิจกรรมการให้คำปรึกษาทางธุรกิจและการจัดการ	20	145	145	19,882.4	52,797.4	3,915.0	48,882.4

ตาราง 1 ข้อมูลสถิติที่สำคัญของสถานประกอบการธุรกิจในปี 2552 จำแนกตามประเภทธุรกิจ ภาคเหนือ พ.ศ. 2553 (ต่อ)

TABLE 1 PRINCIPAL STATISTICS OF BUSINESS ESTABLISHMENTS IN 2009 BY CATEGORY OF BUSINESS INDUSTRY, NORTHERN REGION, 2010 (Cont'd)

รหัส Code	ประเภทธุรกิจ	จำนวน		ลูกจ้าง Employees		รายรับ Receipts	ค่าใช้จ่าย Expenditures	มูลค่าเพิ่ม Value added	Category of business industry
		จำนวน สถานประกอบการ Number of establishments	จำนวน คนทำงาน Number of persons engaged	จำนวน จำนวน Number	ค่าตอบแทน แรงงาน Remuneration				
742	กิจกรรมด้านสถาปัตยกรรม วิศวกรรม และเทคนิคอื่น ๆ	119	500	406	55,277.8	611,219.0	472,921.3	138,297.7	Architectural, engineering and other technical activities
7421	กิจกรรมด้านสถาปัตยกรรม วิศวกรรมและวิศวกรรม และการให้คำปรึกษาด้านเทคนิคที่เกี่ยวข้อง	119	500	406	55,277.8	611,219.0	472,921.3	138,297.7	Architectural and engineering activities and related technical consultancy
743	การโฆษณา	1,056	2,513	1,128	88,387.1	610,107.8	291,151.9	318,955.9	Advertising
7430	การโฆษณา	1,056	2,513	1,128	88,387.1	610,107.8	291,151.9	318,955.9	Advertising
749	กิจกรรมด้านธุรกิจ ซึ่งมีได้จัดประเภทไว้ในที่อื่น	4,922	19,564	12,396	815,487.9	3,150,105.7	1,223,997.1	1,926,108.5	Business activities n.e.c.
7491	การจัดหาแรงงานและการสรรหาบุคลากร	35	143	110	8,860.2	25,748.4	5,997.3	19,751.1	Labour recruitment and provision of personnel
7492	กิจกรรมด้านสารสนเทศและการรักษาความปลอดภัย	51	6,308	6,259	400,170.2	653,698.3	132,439.5	521,258.9	Investigation and security activities
7493	กิจกรรมการทำความสะอาดอาคาร	60	2,612	2,584	171,469.5	309,131.7	72,507.9	236,623.8	Building-cleaning activities
7494	กิจกรรมการถ่ายภาพ	1,203	2,599	776	50,121.5	565,043.4	343,722.7	221,320.7	Photographic activities
7495	กิจกรรมการบรรจุหีบห่อ	15	410	394	27,387.0	41,344.7	7,578.3	33,766.4	Packaging activities
7499	กิจกรรมธุรกิจอื่นๆ ซึ่งมีได้จัดประเภทไว้ในที่อื่น	3,558	7,493	2,273	157,479.5	1,555,139.2	661,751.5	893,387.7	Other business activities n.e.c.
92	กิจกรรมนันทนาการ วัฒนธรรม และการกีฬา	4,213	16,843	10,547	359,978.5	2,757,493.0	1,510,641.0	1,246,852.0	Recreational, cultural and sporting activities
921	กิจกรรมด้านภาพยนตร์ วิทยุ โทรทัศน์ และการบันเทิงอื่น ๆ	1,382	10,204	7,881	195,006.9	799,487.0	287,425.7	512,061.3	Motion picture, radio and television and other entertainment activities
9211	การผลิตและการจำหน่ายภาพยนตร์และวิดีโอ	41	110	46	4,297.7	20,424.2	12,065.6	8,358.7	Motion picture and video production and distribution
9212	การฉายภาพยนตร์	51	374	285	18,261.7	234,155.7	104,673.8	129,481.9	Motion picture projection
9213	กิจกรรมด้านวิทยุและโทรทัศน์	130	728	562	38,193.9	164,947.5	66,185.3	98,762.2	Radio and television activities
9214	กิจกรรมด้านศิลปะการแสดง ดนตรี และศิลปะอื่นๆ	1,136	8,657	6,680	122,096.0	354,895.2	95,232.9	259,662.3	Dramatic arts, music and other arts activities
9219	กิจกรรมด้านความบันเทิงอื่นๆ ซึ่งมีได้จัดประเภทไว้ในที่อื่น	24	336	308	12,157.7	25,064.3	9,268.1	15,796.2	Other entertainment activities n.e.c.
922	กิจกรรมของสำนักข่าว	36	241	165	10,427.1	33,145.0	14,635.7	18,509.2	News agency activities
9220	กิจกรรมของสำนักข่าว	36	241	165	10,427.1	33,145.0	14,635.7	18,509.2	News agency activities

(พันบาท In Thousand Baht)

ตาราง 1 ข้อมูลสถิติที่สำคัญของสถานประกอบการธุรกิจในปี 2552 จำแนกตามประเภทธุรกิจ ภาคเหนือ พ.ศ. 2553 (ต่อ)

TABLE 1 PRINCIPAL STATISTICS OF BUSINESS ESTABLISHMENTS IN 2009 BY CATEGORY OF BUSINESS INDUSTRY, NORTHERN REGION, 2010 (Cont'd)

รหัส Code	ประเภทธุรกิจ	จำนวน		ลูกจ้าง Employees		รายรับ Receipts	ค่าใช้จ่าย Expenditures	มูลค่าเพิ่ม Value added	Category of business industry
		จำนวน สถานประกอบการ Number of establishments	จำนวน คนทำงาน Number of persons engaged	จำนวน จำนวน Number	ค่าตอบแทน แรงงาน Remuneration				
924	กิจกรรมการกีฬาและนันทนาการอื่น ๆ	2,795	6,398	2,501	154,544.4	1,924,861.1	1,208,579.6	716,281.5	Sporting and other recreational activities
9241	กิจกรรมการกีฬา	492	2,677	1,877	134,576.8	782,585.3	409,588.5	372,996.8	Sporting activities
9249	กิจกรรมนันทนาการอื่น ๆ	2,303	3,722	624	19,967.6	1,142,275.7	798,991.0	343,284.7	Other recreational activities
93	กิจกรรมด้านการบริการอื่น ๆ	27,094	36,986	7,793	354,126.0	4,245,723.6	1,706,780.7	2,538,942.9	Other service activities
930	กิจกรรมด้านการบริการอื่น ๆ	27,094	36,986	7,793	354,126.0	4,245,723.6	1,706,780.7	2,538,942.9	Other service activities
9301	การบริการซักล้าง และการซักแห้ง ผลิตภัณฑ์สิ่งทอและขนสัตว์	5,360	7,907	993	45,285.0	685,830.1	295,147.4	390,682.8	Washing, cleaning and dyeing of textile and fur products
9302	การแต่งผมและการเสริมสวยอื่น ๆ	19,663	24,334	4,548	233,310.8	3,162,091.1	1,272,164.2	1,889,927.0	Hairdressing and other beauty treatment
9303	การทำศพและกิจกรรมที่เกี่ยวข้อง	97	160	58	3,268.2	13,795.8	5,277.7	8,518.1	Funeral and related activities
9309	กิจกรรมการบริการอื่น ๆ ซึ่งมิได้จัดประเภทไว้ในที่อื่น	1,974	4,584	2,194	72,261.9	384,006.6	134,191.5	249,815.1	Other service activities n.e.c.

หมายเหตุ : D หมายถึง ตัวเลขที่ไม่เปิดเผย

Note : D means disclosure prohibited.

(พันบาท In Thousand Baht)

ตาราง 2 คนทำงานในสถานประกอบการธุรกิจในปี 2552 จำแนกตามสถานภาพการทำงาน เพศ และประเภทธุรกิจ ภาคเหนือ พ.ศ. 2553

TABLE 2 PERSONS ENGAGED IN BUSINESS ESTABLISHMENTS IN 2009 BY WORK STATUS, SEX AND CATEGORY OF BUSINESS INDUSTRY, NORTHERN REGION, 2010

รหัส Code	ประเภทธุรกิจ	จำนวน สถาน- ประกอบการ Number of establishments	รวม Total		คนทำงานโดยไม่ได้รับค่าจ้าง/ เงินเดือน Unpaid workers				ลูกจ้าง Other employees		Category of business industry	
			รวม Total	ชาย Male	หญิง Female	รวม Total	ชาย Male	หญิง Female	รวม Total	ชาย Male		หญิง Female
50	การขาย การบำรุงรักษา และการซ่อมแซมยานยนต์ และรถจักรยานยนต์ รวมทั้งการขายปลีกน้ำมันเชื้อเพลิงรถยนต์	282,108	646,297	303,480	342,817	401,345	170,343	231,002	244,952	133,137	111,815	Total
501	การขายยานยนต์	1,377	11,270	7,057	4,214	1,654	1,316	338	9,616	5,740	3,876	Sale, maintenance and repair of motor vehicles
5010	การขายยานยนต์	1,377	11,270	7,057	4,214	1,654	1,316	338	9,616	5,740	3,876	Sale of motor vehicles
502	การบำรุงรักษาและการซ่อมแซมยานยนต์	11,174	29,656	25,625	4,011	14,124	11,889	2,235	15,512	13,736	1,776	Maintenance and repair of motor vehicles
5020	การบำรุงรักษาและการซ่อมแซมยานยนต์	11,174	29,636	25,625	4,011	14,124	11,889	2,235	15,512	13,736	1,776	Maintenance and repair of motor vehicles
503	การขายอะไหล่ยานยนต์และชิ้นส่วนอุปกรณ์ที่เกี่ยวข้อง	1,761	6,793	4,468	2,325	2,781	1,607	1,174	4,012	2,861	1,150	Sale of motor vehicle parts and accessories
5030	การขายอะไหล่ยานยนต์และชิ้นส่วนอุปกรณ์ที่เกี่ยวข้อง	1,761	6,793	4,468	2,325	2,781	1,607	1,174	4,012	2,861	1,150	Sale of motor vehicle parts and accessories
504	การขาย การบำรุงรักษา และการซ่อมแซมรถจักรยานยนต์ อะไหล่และชิ้นส่วนอุปกรณ์ที่เกี่ยวข้อง	12,233	22,681	17,166	5,516	14,824	11,994	2,830	7,857	5,172	2,685	Sale, maintenance and repair of motorcycles and related parts and accessories
5040	การขาย การบำรุงรักษา และการซ่อมแซมรถจักรยานยนต์ อะไหล่และชิ้นส่วนอุปกรณ์ที่เกี่ยวข้อง	12,233	22,681	17,166	5,516	14,824	11,994	2,830	7,857	5,172	2,685	Sale, maintenance and repair of motorcycles and related parts and accessories
505	การขายปลีกน้ำมันเชื้อเพลิงรถยนต์	6,282	19,238	10,083	9,155	9,464	4,862	4,601	9,775	5,220	4,554	Retail sale of automotive fuel
5050	การขายปลีกน้ำมันเชื้อเพลิงรถยนต์	6,282	19,238	10,083	9,155	9,464	4,862	4,601	9,775	5,220	4,554	Retail sale of automotive fuel
51	การขายส่งและการค้าเพื่อค้าหน้า ยกเว้นยานยนต์ และรถจักรยานยนต์	9,959	45,651	27,038	18,612	17,290	9,290	8,000	28,361	17,748	10,613	Wholesale trade and commission trade, except of motor vehicles and motorcycles
511	การขายส่งโดยได้รับค่าธรรมเนียมตอบแทน หรือโดยการทำสัญญาจ้าง	121	591	351	240	170	76	94	421	275	146	Wholesale on a fee or contract basis
5110	การขายส่งโดยได้รับค่าธรรมเนียมตอบแทน หรือโดยการทำสัญญาจ้าง	121	591	351	240	170	76	94	421	275	146	Wholesale on a fee or contract basis
512	การขายส่งวัตถุดิบทางการเกษตร สัตว์ที่มีชีวิต อาหาร เครื่องดื่ม และยาสูบ	5,079	24,160	14,081	10,079	9,156	4,930	4,226	15,005	9,151	5,854	Wholesale of agricultural raw materials, live animals, food, beverages and tobacco
5121	การขายส่งวัตถุดิบทางการเกษตร และสัตว์ที่มีชีวิต	2,187	9,427	5,820	3,607	3,876	2,160	1,715	5,551	3,659	1,892	Wholesale of agricultural raw materials and live animals
5122	การขายส่งอาหาร เครื่องดื่ม และยาสูบ	2,892	14,734	8,261	6,472	5,280	2,769	2,511	9,454	5,492	3,962	Wholesale of food, beverages and tobacco

ตาราง 2 คนทำงานในสถานประกอบการธุรกิจในปี 2552 จำแนกตามสถานภาพการทำงาน เพศ และประเภทธุรกิจ ภาคเหนือ พ.ศ. 2553 (ต่อ)
TABLE 2 PERSONS ENGAGED IN BUSINESS ESTABLISHMENTS IN 2009 BY WORK STATUS, SEX AND CATEGORY OF BUSINESS INDUSTRY, NORTHERN REGION, 2010 (Cont'd)

รหัส Code	ประเภทธุรกิจ	จำนวน สถาน- ประกอบการ Number of establishments	รวม Total		คนทำงานโดยไม่ได้รับค่าจ้าง/ เงินเดือน Unpaid workers				ลูกจ้าง Other employees		Category of business industry	
			รวม Total	ชาย Male	หญิง Female	รวม Total	ชาย Male	หญิง Female	รวม Total	ชาย Male		หญิง Female
513	การขายส่งของใช้ในครัวเรือน	811	3,667	1,767	1,900	647	666	2,354	1,121	1,234	Wholesale of household goods	
5131	การขายส่งสินค้าสิ่งทอ เสื้อผ้า และรองเท้า	286	845	256	589	148	269	429	108	320	Wholesale of textiles, clothing and footwear	
5139	การขายส่งของใช้อื่นๆ ในครัวเรือน	525	2,822	1,511	1,311	499	397	1,926	1,012	914	Wholesale of other household goods	
514	การขายส่งสินค้าชั้นกลางที่ใช้ทางการเกษตร เศษและของที่ไม่ได้	3,111	12,988	8,320	4,668	2,920	2,360	7,708	5,400	2,308	Wholesale of non-agricultural intermediate products, waste and scrap	
5141	การขายส่งเชื้อเพลิงที่เป็นของแข็ง ของเหลว ก๊าซ และผลิตภัณฑ์ที่เกี่ยวข้อง	136	993	661	332	131	102	760	529	231	Wholesale of solid, liquid and gaseous fuels and related products	
5142	การขายส่งโลหะและแร่โลหะ	32	238	157	81	46	21	192	132	61	Wholesale of metals and metal ores	
5143	การขายส่งวัสดุอุปกรณ์ เครื่องมือที่ใช้สำหรับ การวางท่อและการทำคานาร่อน และเครื่องมือเครื่องใช้	760	5,337	3,715	1,622	656	470	4,211	3,059	1,152	Wholesale of construction materials, hardware, plumbing and heating equipment and supplies	
5149	การขายส่งสินค้าขกลางอื่นๆ เศษและของที่ไม่ได้	2,183	6,420	3,788	2,633	2,107	1,768	2,545	1,680	865	Wholesale of other intermediate products, waste and scrap	
515	การขายส่งเครื่องจักร เครื่องอุปกรณ และเครื่องมือเครื่องใช้	664	3,210	2,017	1,193	566	494	2,151	1,452	699	Wholesale of machinery, equipment and supplies	
5150	การขายส่งเครื่องจักร เครื่องอุปกรณ และเครื่องมือเครื่องใช้	664	3,210	2,017	1,193	566	494	2,151	1,452	699	Wholesale of machinery, equipment and supplies	
519	การขายส่งสินค้าประเภทอื่น ๆ	173	1,035	502	533	152	161	722	350	372	Other wholesale	
5190	การขายส่งสินค้าประเภทอื่น ๆ	173	1,035	502	533	152	161	722	350	372	Other wholesale	
52	การขายปลีก ยกเว้นยานยนต์และรถจักรยานยนต์	139,074	271,139	113,558	157,581	77,348	129,491	64,299	36,210	28,090	Retail trade, except of motor vehicles and motorcycles; repair of personal and household goods	
521	การขายปลีกในร้านค้าทั่วไป	91,381	151,654	48,818	102,837	39,563	93,828	18,262	9,254	9,008	Non-specialized retail trade	
5211	การขายปลีกอาหาร เครื่องดื่ม หรือยาสูบ เป็นสินค้าหลัก	65,700	103,846	30,164	73,682	24,961	67,970	10,915	5,203	5,712	Retail sale in non-specialized stores with food, beverages or tobacco predominating	
5219	การขายปลีกสินค้าทั่วไปอื่นๆ	25,681	47,809	18,654	29,155	14,603	25,858	7,348	4,051	3,297	Other retail sale in non-specialized stores	
522	การขายปลีกอาหาร เครื่องดื่มและยาสูบ ในร้านเฉพาะอย่างของสินค้าหนึ่ง ๆ	4,811	9,455	5,804	3,651	4,758	2,866	1,832	1,047	785	Retail sale of food, beverages and tobacco in specialized stores	
5220	การขายปลีกอาหาร เครื่องดื่มหรือยาสูบในร้าน เฉพาะอย่างของสินค้าหนึ่ง ๆ	4,811	9,455	5,804	3,651	4,758	2,866	1,832	1,047	785	Retail sale of food, beverages and tobacco in specialized stores	

ตาราง 2 คนทำงานในสถานประกอบการธุรกิจในปี 2552 จำแนกตามสถานภาพการทำงาน เพศ และประเภทธุรกิจ ภาคเหนือ พ.ศ. 2553 (ต่อ)
TABLE 2 PERSONS ENGAGED IN BUSINESS ESTABLISHMENTS IN 2009 BY WORK STATUS, SEX AND CATEGORY OF BUSINESS INDUSTRY, NORTHERN REGION, 2010 (Cont'd)

รหัส Code	ประเภทธุรกิจ Establishments	จำนวน สถาน- ประกอบการ Number of establishments	รวม Total		คนทำงานโดยไม่ได้รับค่าจ้าง/ เงินเดือน Unpaid workers				ลูกจ้าง Other employees		Category of business industry	
			รวม Total	ชาย Male	หญิง Female	รวม Total	ชาย Male	หญิง Female	รวม Total	ชาย Male		หญิง Female
523	การขายปลีกสินค้าแฟชั่นอื่น ๆ ในร้านเฉพาะอย่างของสินค้าแฟชั่น	36,520	101,121	53,468	47,653	29,805	43,119	25,270	17,849	Other retail trade of new goods in specialized stores		
5231	การขายปลีกสินค้าทางเภสัชกรรมและเวชภัณฑ์ เครื่องสำอาง และเครื่องประดับร่างกายหรือประตืองโอม	2,985	5,882	2,324	3,558	2,555	1,277	274	1,003	Retail sale of pharmaceutical and medical goods, cosmetic and toilet articles		
5232	การขายปลีกสินค้าสิ่งทอ เสื้อผ้า รองเท้า และเครื่องหนัง	6,676	13,777	3,549	10,228	7,176	3,441	390	3,052	Retail sale of textiles, clothing, footwear and leather goods		
5233	การขายปลีกเครื่องใช้ สิ่งของและอุปกรณ์ที่ใช้ในครัวเรือน	4,905	19,141	10,166	8,975	4,630	10,886	6,540	4,345	Retail sale of household appliances, articles and equipment		
5234	การขายปลีกเครื่องโลหะ สีทาและกระจก	4,004	18,995	12,190	6,805	3,366	11,829	8,390	3,439	Retail sale of hardware, paints and glass		
5239	การขายปลีกสินค้าอื่น ๆ ในร้านเฉพาะอย่างของสินค้าแฟชั่น	17,950	43,327	25,239	18,087	12,077	15,686	9,676	6,010	Other retail sale in specialized stores		
524	การขายปลีกของที่ใช้แล้วไม่รับ	407	842	354	489	336	320	167	153	Retail sale of second-hand goods in stores		
5240	การขายปลีกของที่ใช้แล้วไม่รับ	407	842	354	489	336	320	167	153	Retail sale of second-hand goods in stores		
525	การขายปลีกสินค้าโดยไม่มีร้าน	114	225	54	171	89	112	30	82	Retail trade not in stores		
5259	การขายปลีกสินค้าอื่น ๆ โดยไม่มีร้าน	114	225	54	171	89	112	30	82	Other non-store retail sale		
526	การซ่อมแซมของใช้ส่วนบุคคลและของใช้ในครัวเรือน	5,841	7,841	5,061	2,780	2,568	655	442	212	Repair of personal and household goods		
5260	การซ่อมแซมของใช้ส่วนบุคคล และของใช้ในครัวเรือน	5,841	7,841	5,061	2,780	2,568	655	442	212	Repair of personal and household goods		
55	โรงแรมและภัตตาคาร	48,372	135,196	50,153	85,043	47,666	61,887	24,509	37,377	Hotels and restaurants		
551	โรงแรม ค่ายพัก และที่พักชั่วคราว	7,509	34,294	14,970	19,324	5,515	24,794	10,984	13,810	Hotels; camping sites and other provision of short-stay accommodation		
5510	โรงแรม ค่ายพัก และที่พักชั่วคราว	7,509	34,294	14,970	19,324	5,515	24,794	10,984	13,810	Hotels, camping sites and other provision of short-stay accommodation		
552	ภัตตาคาร บาร์ และโรงอาหาร	40,863	100,902	35,183	65,719	42,152	37,093	13,525	23,568	Restaurants, bars and canteens		
5520	ภัตตาคาร บาร์ และโรงอาหาร	40,863	100,902	35,183	65,719	42,152	37,093	13,525	23,568	Restaurants, bars and canteens		
70	กิจกรรมด้านอสังหาริมทรัพย์	9,324	16,263	6,882	9,381	5,946	6,186	2,751	3,434	Real estate activities		
701	กิจกรรมด้านอสังหาริมทรัพย์ ที่เป็นของตนเอง หรือเช่าจากผู้อื่น	9,232	15,731	6,566	9,165	5,912	5,747	2,493	3,253	Real estate activities with own or leased property		
7010	กิจกรรมด้านอสังหาริมทรัพย์ที่เป็นของตนเองหรือเช่าจากผู้อื่น	9,232	15,731	6,566	9,165	5,912	5,747	2,493	3,253	Real estate activities with own or leased property		

ตาราง 2 คนทำงานในสถานประกอบการธุรกิจในปี 2552 จำแนกตามสถานภาพการทำงาน เพศ และประเภทธุรกิจ ภาคเหนือ พ.ศ. 2553 (ต่อ)

TABLE 2 PERSONS ENGAGED IN BUSINESS ESTABLISHMENTS IN 2009 BY WORK STATUS, SEX AND CATEGORY OF BUSINESS INDUSTRY, NORTHERN REGION, 2010 (Cont'd)

รหัส Code	ประเภทธุรกิจ	จำนวน สถาน- ประกอบการ Number of establishments	รวม		คนทำงานโดยไม่ได้รับค่าจ้าง/ เงินเดือน Unpaid workers				ลูกจ้าง Other employees		Category of business industry	
			รวม Total	ชาย Male	หญิง Female	รวม Total	ชาย Male	หญิง Female	รวม Total	ชาย Male		หญิง Female
702	กิจกรรมด้านอสังหาริมทรัพย์ โดยได้รับการรวมเป็นแยกแถม หรือโดยการทำสัญญา	92	532	316	216	93	58	35	439	258	181	Real estate activities on a fee or contract basis
7020	กิจกรรมด้านอสังหาริมทรัพย์ โดยได้รับการรวมเป็นแยกแถม หรือโดยการทำสัญญา	92	532	316	216	93	58	35	439	258	181	Real estate activities on a fee or contract basis
71	การให้เช่าเครื่องจักรและเครื่องมือโดยไม่มีผู้ควบคุม การให้เช่าของใช้ส่วนบุคคลและของใช้ในครัวเรือน	3,359	7,422	4,188	3,233	4,773	2,442	2,331	2,648	1,746	903	Renting of machinery and equipment without operator and of personal and household goods
711	การให้เช่าเครื่องอุปโภคบริโภคขนส่ง	112	288	191	97	206	136	70	82	55	27	Renting of transport equipment
7111	การให้เช่าเครื่องอุปโภคบริโภคขนส่งทางบก	112	288	191	97	206	136	70	82	55	27	Renting of land transport equipment
712	การให้เช่าเครื่องจักรและเครื่องอุปโภคอื่น ๆ	1,389	3,375	2,539	836	2,141	1,457	684	1,234	1,082	152	Renting of other machinery and equipment
7121	การให้เช่าเครื่องจักรและเครื่องอุปโภคทางการเกษตร	41	110	105	5	40	40	-	70	65	5	Renting of agricultural machinery and equipment
7122	การให้เช่าเครื่องจักรและเครื่องอุปโภคที่ใช้ในมาก่อนสร้าง และงานวิศวกรรมโยธา	31	177	121	56	55	34	21	122	87	35	Renting of construction and civil engineering machinery and equipment
7123	การให้เช่าเครื่องจักรและเครื่องอุปโภคที่ใช้ในสำนักงาน (รวมทั้งเครื่องคอมพิวเตอร์)	15	27	18	9	24	16	8	3	2	1	Renting of office machinery and equipment (including computers)
7129	การให้เช่าเครื่องจักรและเครื่องอุปโภคอื่น ๆ ซึ่งมิได้จัดประเภทไว้ในที่อื่น	1,302	3,061	2,295	766	2,022	1,367	655	1,039	928	111	Renting of other machinery and equipment n.e.c.
713	การให้เช่าของใช้ส่วนบุคคลและของใช้ในครัวเรือน ซึ่งมิได้จัดประเภทไว้ในที่อื่น	1,858	3,759	1,458	2,301	2,426	850	1,577	1,332	608	724	Renting of personal and household goods n.e.c.
7130	การให้เช่าของใช้ส่วนบุคคลและของใช้ในครัวเรือน ซึ่งมิได้จัดประเภทไว้ในที่อื่น	1,858	3,759	1,458	2,301	2,426	850	1,577	1,332	608	724	Renting of personal and household goods n.e.c.

ตาราง 2 คนทำงานในสถานประกอบการธุรกิจในปี 2552 จำแนกตามสถานภาพการทำงาน เพศ และประเภทธุรกิจ ภาคเหนือ พ.ศ. 2553 (ต่อ)

TABLE 2 PERSONS ENGAGED IN BUSINESS ESTABLISHMENTS IN 2009 BY WORK STATUS, SEX AND CATEGORY OF BUSINESS INDUSTRY, NORTHERN REGION, 2010 (Cont'd)

รหัส Code	ประเภทธุรกิจ Business industry	จำนวน สถาน- ประกอบการ Number of establishments	รวม Total		คนทำงานโดยไม่ได้รับค่าจ้าง/ เงินเดือน Unpaid workers				ลูกจ้าง Other employees		Category of business industry	
			รวม Total	ชาย Male	หญิง Female	รวม Total	ชาย Male	หญิง Female	รวม Total	ชาย Male		หญิง Female
72	กิจกรรมด้านคอมพิวเตอร์และกิจการที่เกี่ยวข้อง	707	1,672	1,121	551	994	696	298	679	426	253	Computer and related activities
721	การให้คำปรึกษากับฮาร์ดแวร์	24	96	68	28	23	12	12	73	56	17	Hardware consultancy
7210	การให้คำปรึกษากับฮาร์ดแวร์	24	96	68	28	23	12	12	73	56	17	Hardware consultancy
722	การให้คำปรึกษากับซอฟต์แวร์และการจัดหา	34	284	152	133	34	20	14	250	131	119	Software consultancy and supply
7220	การให้คำปรึกษากับซอฟต์แวร์ และการจัดหา	34	284	152	133	34	20	14	250	131	119	Software consultancy and supply
723	การประมวลผลข้อมูล	16	32	19	14	18	5	14	14	14	-	Data processing
7230	การประมวลผลข้อมูล	16	32	19	14	18	5	14	14	14	-	Data processing
725	การบำรุงรักษาและการซ่อมแซมเครื่องจักรสำนักงาน เครื่องทำบัญชี และเครื่องคำนวณ	626	1,251	877	375	910	652	257	342	224	118	Maintenance and repair of office, accounting and computing machinery
7250	การบำรุงรักษาและการซ่อมแซมเครื่องจักรสำนักงาน เครื่องทำบัญชี และเครื่องคำนวณ	626	1,251	877	375	910	652	257	342	224	118	Maintenance and repair of office, accounting and computing machinery
729	กิจกรรมอื่น ๆ ที่เกี่ยวข้องกับคอมพิวเตอร์	7	9	7	2	9	7	2	-	-	-	Other computer related activities
7290	กิจกรรมอื่น ๆ ที่เกี่ยวข้องกับคอมพิวเตอร์	7	9	7	2	9	7	2	-	-	-	Other computer related activities
73	การวิจัยและการพัฒนา	2	12	6	6	-	-	-	12	6	6	Research and development
731	การวิจัยและการพัฒนาการทดลองทางวิทยาศาสตร์ธรรมชาติ และวิศวกรรม	2	12	6	6	-	-	-	12	6	6	Research and development on natural sciences
7310	การวิจัยและการพัฒนาการทดลองทางวิทยาศาสตร์ธรรมชาติและวิศวกรรม	2	12	6	6	-	-	-	12	6	6	Research and development on natural sciences

ตาราง 2 คนทำงานในสถานประกอบการธุรกิจในปี 2552 จำแนกตามสถานภาพการทำงาน เพศ และประเภทธุรกิจ ภาคเหนือ พ.ศ. 2553 (ต่อ)

TABLE 2 PERSONS ENGAGED IN BUSINESS ESTABLISHMENTS IN 2009 BY WORK STATUS, SEX AND CATEGORY OF BUSINESS INDUSTRY, NORTHERN REGION, 2010 (Cont'd)

รหัส Code	ประเภทธุรกิจ	จำนวน สถาน- ประกอบการ	รวม		คนทำงานโดยไม่ได้รับค่าจ้าง/ เงินเดือน				ลูกจ้าง		Category of business industry	
			รวม	ชาย	รวม	ชาย	หญิง	หญิง	รวม	ชาย		หญิง
74	กิจกรรมด้านธุรกิจอื่น ๆ	7,177	25,495	14,620	10,875	9,726	5,489	4,237	15,769	9,131	6,638	Other business activities
741	กิจกรรมด้านกฎหมาย การบัญชี การทำบัญชีและการตรวจสอบบัญชี การให้คำปรึกษาด้านภาษี การวิจัยตลาด และการสำรวจ ความคิดเห็นของประชาชน การให้คำปรึกษาทางธุรกิจ และการจัดการ	1,080	2,919	1,274	1,645	1,080	854	226	1,839	421	1,419	Legal, accounting, book-keeping and auditing activities; tax consultancy; market research and public opinion polling; business and management consultancy
7411	กิจกรรมด้านกฎหมาย	823	1,706	1,111	595	857	821	36	849	290	559	Legal activities
7412	กิจกรรมการบัญชี การทำบัญชี และการตรวจสอบบัญชี การให้คำปรึกษาด้านภาษี	237	1,068	115	954	223	33	190	845	82	763	Accounting, book-keeping and auditing activities, tax consultancy
7414	กิจกรรมการให้คำปรึกษาทางธุรกิจและการจัดการ	20	145	48	97	-	-	-	145	48	97	Business and management consultancy activities
742	กิจกรรมด้านสถาปัตยกรรม วิศวกรรม และเทคนิคอื่น ๆ	119	500	359	141	94	80	14	406	279	127	Architectural, engineering and other technical activities
7421	กิจกรรมด้านสถาปัตยกรรมและวิศวกรรม และการให้ คำปรึกษาด้านเทคนิคที่เกี่ยวข้อง	119	500	359	141	94	80	14	406	279	127	Architectural and engineering activities and related technical consultancy
743	การโฆษณา	1,056	2,513	1,939	573	1,385	1,114	271	1,128	826	302	Advertising
7430	การโฆษณา	1,056	2,513	1,939	573	1,385	1,114	271	1,128	826	302	Advertising
749	กิจกรรมด้านธุรกิจ ซึ่งมีได้จัดประเภทไว้ในที่อื่น	4,922	19,564	11,048	8,516	7,168	3,442	3,726	12,396	7,605	4,790	Business activities n.e.c.
7491	การจัดหาแรงงานและการสรรหาบุคลากร	35	143	54	90	34	16	18	110	38	72	Labour recruitment and provision of personnel
7492	กิจกรรมด้านการสืบสวนและการรักษาความปลอดภัย	51	6,308	5,198	1,110	48	38	10	6,259	5,159	1,100	Investigation and security activities
7493	กิจกรรมการทำความสะอาดอาคาร	60	2,612	1,315	1,297	27	8	19	2,584	1,307	1,277	Building-cleaning activities
7494	กิจกรรมการถ่ายภาพ	1,203	2,599	1,344	1,255	1,823	1,028	795	776	316	460	Photographic activities
7495	กิจกรรมการบรรจุหีบห่อ	15	410	170	240	16	8	8	394	162	232	Packaging activities
7499	กิจกรรมธุรกิจอื่นๆ ซึ่งมีได้จัดประเภทไว้ในที่อื่น	3,558	7,493	2,968	4,525	5,220	2,345	2,875	2,273	623	1,650	Other business activities n.e.c.

ตาราง 2 คนทำงานในสถานประกอบการธุรกิจในปี 2552 จำแนกตามสถานภาพการทำงาน เพศ และประเภทธุรกิจ ภาคเหนือ พ.ศ. 2553 (ต่อ)

TABLE 2 PERSONS ENGAGED IN BUSINESS ESTABLISHMENTS IN 2009 BY WORK STATUS, SEX AND CATEGORY OF BUSINESS INDUSTRY, NORTHERN REGION, 2010 (Cont'd)

รหัส Code	ประเภทธุรกิจ	จำนวน สถาน- ประกอบการ Number of establishments	รวม		คนทำงานโดยไม่ได้รับค่าจ้าง/ เงินเดือน				ลูกจ้าง Other employees				Category of business industry		
			Total		รวม		หญิง		รวม		ชาย			หญิง	
			รวม	ชาย	หญิง	รวม	ชาย	หญิง	รวม	ชาย	รวม	ชาย		หญิง	รวม
Total	Male	Female	Total	Male	Female	Total	Male	Female	Total	Male	Female	Total	Male	Female	
92	กิจกรรมนันทนาการ วัฒนธรรม และการกีฬา	4,213	16,843	9,843	7,000	6,296	3,553	2,743	10,547	6,289	4,258	Recreational, cultural and sporting activities			
921	กิจกรรมด้านภาพยนตร์ วิทยุ โทรทัศน์ และการบันเทิงอื่น ๆ	1,382	10,204	6,125	4,079	2,323	1,580	742	7,881	4,545	3,336	Motion picture, radio and television and other entertainment activities			
9211	การผลิตและการจำหน่ายภาพยนตร์และวิดีโอ	41	110	75	35	64	43	21	46	32	14	Motion picture and video production and distribution			
9212	การฉายภาพยนตร์	51	374	230	144	89	62	27	285	168	117	Motion picture projection			
9213	กิจกรรมด้านวิทยุและโทรทัศน์	130	728	456	272	165	121	44	562	335	227	Radio and television activities			
9214	กิจกรรมด้านศิลปะการละคร ดนตรี และศิลปะอื่น ๆ	1,136	8,657	5,183	3,474	1,977	1,342	634	6,680	3,841	2,840	Dramatic arts, music and other arts activities			
9219	กิจกรรมด้านความบันเทิงอื่น ๆ ซึ่งมิได้จัดประเภทไว้ในที่อื่น	24	336	182	154	28	13	15	308	170	139	Other entertainment activities n.e.c.			
922	กิจกรรมของสำนักข่าว	36	241	163	77	76	58	17	165	105	60	News agency activities			
9220	กิจกรรมของสำนักข่าว	36	241	163	77	76	58	17	165	105	60	New agency activities			
924	กิจกรรมการกีฬาและนันทนาการอื่น ๆ	2,795	6,398	3,554	2,844	3,898	1,915	1,983	2,501	1,639	862	Sporting and other recreational activities			
9241	กิจกรรมการกีฬา	492	2,677	1,494	1,183	800	380	421	1,877	1,114	763	Sporting activities			
9249	กิจกรรมนันทนาการอื่น ๆ	2,303	3,722	2,060	1,661	3,098	1,535	1,562	624	525	99	Other recreational activities			
93	กิจกรรมด้านการบริการอื่น ๆ	27,094	36,986	11,672	25,313	29,192	10,082	19,111	7,793	1,591	6,202	Other service activities			
930	กิจกรรมด้านการบริการอื่น ๆ	27,094	36,986	11,672	25,313	29,192	10,082	19,111	7,793	1,591	6,202	Other service activities			
9301	การบริการซักล้าง และการซักแห้ง ผลิตภัณฑ์สิ่งทอและขนสัตว์	5,360	7,907	1,881	6,026	6,914	1,568	5,346	993	313	680	Washing, cleaning and dyeing of textile and fur products			
9302	การแต่งผมและการเสริมสวยอื่น ๆ	19,663	24,334	8,564	15,771	19,786	7,589	12,198	4,548	975	3,573	Hairdressing and other beauty treatment			
9303	การทำศพและกิจกรรมที่เกี่ยวข้อง	97	160	138	22	102	90	12	58	48	11	Funeral and related activities			
9309	กิจกรรมการบริการอื่น ๆ ซึ่งมิได้จัดประเภทไว้ในที่อื่น	1,974	4,584	1,090	3,494	2,390	835	1,555	2,194	255	1,939	Other service activities n.e.c.			

ตาราง 3 ค่าตอบแทนแรงงานในปี 2552 จำแนกตามประเภทธุรกิจ ภาคเหนือ พ.ศ. 2553

TABLE 3 REMUNERATION IN 2009 BY CATEGORY OF BUSINESS INDUSTRY, NORTHERN REGION, 2010

รหัส Code	ประเภทธุรกิจ	จำนวน สถาน- ประกอบกร Number of establishments	จำนวนลูกจ้าง Number of employees	รวม Total	ค่าจ้าง เงินเดือน Wages, salaries	โบนัส ฯลฯ Overtime bonus etc.	สวัสดิการและผลประโยชน์ตอบแทน		เงินที่สถานประกอบการ จ่ายสมทบเข้ากองทุน เพื่อการประกันสังคม ฯลฯ Employer's contribution to social security	Total	Category of business industry
							Fringe benefits	Others			
50	การขาย การบำรุงรักษา และการซ่อมแซมยานยนต์ และรถจักรยานยนต์ รวมทั้งการขายปลีกน้ำมันเชื้อเพลิงรถยนต์	282,108	244,952	18,060,390.2	15,582,665.2	1,298,058.1	64,704.5	478,506.5	636,455.9	636,455.9	Total
501	การขายยานยนต์	1,377	9,616	1,234,120.1	901,104.5	251,753.2	10,011.0	37,365.4	33,886.0	33,886.0	Sale of motor vehicles
5010	การขายยานยนต์	1,377	9,616	1,234,120.1	901,104.5	251,753.2	10,011.0	37,365.4	33,886.0	33,886.0	Sale of motor vehicles
502	การบำรุงรักษาและการซ่อมแซมยานยนต์	11,174	15,512	1,050,522.9	939,144.0	29,856.4	574.1	50,980.4	29,967.9	29,967.9	Maintenance and repair of motor vehicles
5020	การบำรุงรักษาและการซ่อมแซมยานยนต์	11,174	15,512	1,050,522.9	939,144.0	29,856.4	574.1	50,980.4	29,967.9	29,967.9	Maintenance and repair of motor vehicles
503	การขายอะไหล่ยานยนต์และชิ้นส่วนอุปกรณ์ที่เกี่ยวข้อง	1,761	4,012	293,938.2	271,150.0	10,563.7	26.7	2,545.1	9,652.7	9,652.7	Sale of motor vehicle parts and accessories
5030	การขายอะไหล่ยานยนต์และชิ้นส่วนอุปกรณ์ที่เกี่ยวข้อง	1,761	4,012	293,938.2	271,150.0	10,563.7	26.7	2,545.1	9,652.7	9,652.7	Sale of motor vehicle parts and accessories
504	การขาย การบำรุงรักษา และการซ่อมแซมรถจักรยานยนต์ อะไหล่และชิ้นส่วนอุปกรณ์ที่เกี่ยวข้อง	12,233	7,857	708,402.5	590,253.3	44,400.4	1,332.1	13,304.7	59,112.0	59,112.0	Sale, maintenance and repair of motorcycles and related parts and accessories
5040	การขาย การบำรุงรักษา และการซ่อมแซมรถจักรยานยนต์ อะไหล่และชิ้นส่วนอุปกรณ์ที่เกี่ยวข้อง	12,233	7,857	708,402.5	590,253.3	44,400.4	1,332.1	13,304.7	59,112.0	59,112.0	Sale, maintenance and repair of motorcycles and related parts and accessories
505	การขายปลีกน้ำมันเชื้อเพลิงรถยนต์	6,282	9,775	933,090.3	763,560.4	102,317.0	4,297.5	17,417.5	45,498.0	45,498.0	Retail sale of automotive fuel
5050	การขายปลีกน้ำมันเชื้อเพลิงรถยนต์	6,282	9,775	933,090.3	763,560.4	102,317.0	4,297.5	17,417.5	45,498.0	45,498.0	Retail sale of automotive fuel
51	การขายส่งและการค้าปลีกยานยนต์ ยกเว้นยานยนต์ และรถจักรยานยนต์	9,959	28,361	2,179,194.9	1,826,070.8	206,559.9	12,633.7	38,600.0	95,330.5	95,330.5	Wholesale trade and commission trade, except of motor vehicles and motorcycles
511	การขายส่งโดยได้รับค่าธรรมเนียมตอบแทน หรือโดยการทำสัญญาจ้าง	121	421	37,714.0	22,924.2	13,955.9	-	38.5	795.4	795.4	Wholesale on a fee or contract basis
5110	การขายส่งโดยได้รับค่าธรรมเนียมตอบแทน หรือโดยการทำสัญญาจ้าง	121	421	37,714.0	22,924.2	13,955.9	-	38.5	795.4	795.4	Wholesale on a fee or contract basis

ตาราง 3 ค่าตอบแทนแรงงานในปี 2552 จำแนกตามประเภทธุรกิจ ภาคเหนือ พ.ศ. 2553 (ต่อ)

TABLE 3 REMUNERATION IN 2009 BY CATEGORY OF BUSINESS INDUSTRY, NORTHERN REGION, 2010 (Cont'd)

รหัส Code	ประเภทธุรกิจ	จำนวน สถาน- ประกอบ การ Number of establishments	จำนวนลูกจ้าง Number of employees	รวม Total	ค่าจ้าง เงินเดือน Wages, salaries	โบนัส ฯลฯ Overtime bonus etc.	สวัสดิการและประโยชน์ตอบแทน Fringe benefits		เงินที่สถานประกอบการ จ่ายสมทบเข้ากองทุน เพื่อการประกันสังคม ฯลฯ Employer's contribution to social security	Category of business industry
							ค่ารักษาพยาบาล Medical care	อื่น ๆ Others		
512	การขายส่งวัตถุดิบทางการเกษตร สัตว์ที่มีชีวิต อาหาร เครื่องดื่ม และยาสูบ	5,079	15,005	982,145.2	826,641.3	94,373.2	2,812.8	23,295.4	35,022.5	Wholesale of agricultural raw materials, live animals, food, beverages and tobacco
5121	การขายส่งวัตถุดิบทางการเกษตร และสัตว์ที่มีชีวิต	2,187	5,551	265,203.6	215,413.1	31,431.1	622.2	11,546.4	6,190.9	Wholesale of agricultural raw materials and live animals
5122	การขายส่งอาหาร เครื่องดื่ม และยาสูบ	2,892	9,454	716,941.6	611,228.2	62,942.1	2,190.6	11,749.0	28,831.6	Wholesale of food, beverages and tobacco
513	การขายส่งของใช้ในครัวเรือน	811	2,354	237,611.1	197,451.4	26,470.9	963.1	4,453.2	8,272.6	Wholesale of household goods
5131	การขายส่งสินค้าสิ่งทอ เสื้อผ้า และรองเท้า	286	429	23,739.8	20,539.0	547.8	67.0	1,809.0	776.9	Wholesale of textiles, clothing and footwear
5139	การขายส่งของใช้อื่นๆ ในครัวเรือน	525	1,926	213,871.3	176,912.4	25,923.0	896.1	2,644.2	7,495.6	Wholesale of other household goods
514	การขายส่งสินค้าขั้วกลางที่ใช้ทางการเกษตร เศษและของทิ้งที่ไม่ได้	3,111	7,708	670,089.3	578,125.1	49,467.0	8,857.9	7,283.1	26,356.3	Wholesale of non-agricultural intermediate products, waste and scrap
5141	การขายส่งเชื้อเพลิงที่เป็นของแข็ง ของเหลว ก๊าซ และผลิตภัณฑ์ที่เกี่ยวข้อง	136	760	102,560.0	71,024.5	19,987.8	1,384.1	6,218.2	3,945.4	Wholesale of solid, liquid and gaseous fuels and related products
5142	การขายส่งโลหะและแร่โลหะ	32	192	28,353.0	21,378.4	6,149.0	-	174.4	651.3	Wholesale of metals and metal ores
5143	การขายส่งวัสดุก่อสร้าง เครื่องโลหะ อุปกรณ์ที่ใช้สำหรับ การวางและอาคารทำคอนกรีต และเครื่องมือเครื่องใช้	760	4,211	388,190.8	348,865.2	14,451.6	7,291.7	670.4	16,911.9	Wholesale of construction materials, hardware, plumbing and heating equipment and supplies
5149	การขายส่งสินค้าชิ้นกลางอื่นๆ เศษและของทิ้งที่ไม่ได้	2,183	2,545	150,985.5	136,857.0	8,878.7	182.0	220.1	4,847.7	Wholesale of other intermediate products, waste and scrap
515	การขายส่งเครื่องจักร เครื่องอุปกรณ์ และเครื่องมือเครื่องใช้	664	2,151	191,866.1	150,845.8	16,258.3	-	2,028.4	22,733.7	Wholesale of machinery, equipment and supplies
5150	การขายส่งเครื่องจักร เครื่องอุปกรณ์ และเครื่องมือเครื่องใช้	664	2,151	191,866.1	150,845.8	16,258.3	-	2,028.4	22,733.7	Wholesale of machinery, equipment and supplies
519	การขายส่งสินค้าประเภทอื่น ๆ	173	722	59,769.2	50,083.0	6,034.7	-	1,501.4	2,150.1	Other wholesale
5190	การขายส่งสินค้าประเภทอื่น ๆ	173	722	59,769.2	50,083.0	6,034.7	-	1,501.4	2,150.1	Other wholesale

(พันบาท In Thousand Baht)

ตาราง 3 ค่าตอบแทนแรงงานในปี 2552 จำแนกตามประเภทธุรกิจ ภาคเหนือ พ.ศ. 2553 (ต่อ)

TABLE 3 REMUNERATION IN 2009 BY CATEGORY OF BUSINESS INDUSTRY, NORTHERN REGION, 2010 (Cont'd)

รหัส Code	ประเภทธุรกิจ	จำนวน สถาน- ประกอบกร Number of establishments	จำนวนลูกจ้าง Number of employees	รวม Total	ค่าจ้าง เงินเดือน Wages, salaries	โบนัส ฯลฯ Overtime bonus etc.	สวัสดิการและผลประโยชน์ตอบแทน		เงินที่สถานประกอบการ จ่ายสมทบเข้ากองทุน เพื่อการประกันสังคม ฯลฯ Employer's contribution to social security	Category of business industry
							Fringe benefits	Others		
52	การขายปลีก ยกเว้นยานยนต์และรถจักรยานยนต์ รวมทั้ง การซ่อมแซมของใช้ส่วนบุคคลและของใช้ในครัวเรือน	139,074	64,299	4,746,645.0	4,120,216.1	362,024.2	22,188.1	102,690.6	139,526.0	Retail trade, except of motor vehicles and motorcycles; repair of personal and household goods
521	การขายปลีกในร้านค้าทั่วไป	91,381	18,262	1,478,908.8	1,250,858.7	142,684.2	7,697.3	39,154.7	38,513.9	Non-specialized retail trade
5211	การขายปลีกอาหาร เครื่องดื่ม หรือยาสูบ เป็นสินค้าหลัก	65,700	10,915	963,478.4	774,296.6	123,605.5	6,162.3	36,855.0	22,559.0	Retail sale in non-specialized stores with food, beverages or tobacco predominating
5219	การขายปลีกสินค้าทั่วไปอื่น ๆ	25,681	7,348	515,430.4	476,562.1	19,078.8	1,535.0	2,299.7	15,954.9	Other retail sale in non-specialized stores
522	การขายปลีกอาหาร เครื่องดื่มและยาสูบ ในร้านเฉพาะอย่างของสินค้าอื่น ๆ	4,811	1,832	96,706.0	91,125.9	548.0	-	2,262.6	2,769.6	Retail sale of food, beverages and tobacco in specialized stores
5220	การขายปลีกอาหาร เครื่องดื่มหรือยาสูบในร้าน เฉพาะอย่างของสินค้าอื่น ๆ	4,811	1,832	96,706.0	91,125.9	548.0	-	2,262.6	2,769.6	Retail sale of food, beverages and tobacco in specialized stores
523	การขายปลีกสินค้าใหม่อื่น ๆ ในร้านเฉพาะอย่างของสินค้าอื่น ๆ	36,520	43,119	3,067,015.6	2,693,166.4	209,921.7	13,330.4	57,175.6	93,421.4	Other retail trade of new goods in specialized stores
5231	การขายปลีกสินค้าทางนิตยสารและวงเวียนที่ เครื่องสำอาง และเครื่องประดับที่ร่างกายหรือประตือโรม	2,985	1,277	67,106.5	60,396.5	3,063.1	-	2,015.0	1,631.9	Retail sale of pharmaceutical and medical goods, cosmetic and toilet articles
5232	การขายปลีกสินค้าสิ่งทอ เสื้อผ้า รองเท้า และเครื่องหนัง	6,676	3,441	170,489.0	157,655.9	4,758.1	-	5,267.3	2,807.8	Retail sale of textiles, clothing, footwear and leather goods
5233	การขายปลีกเครื่องใช้ สิ่งของและอุปกรณ์ที่ใช้ในครัวเรือน	4,905	10,886	971,086.4	834,483.2	69,043.1	11,511.7	25,393.0	30,655.4	Retail sale of household appliances, articles and equipment
5234	การขายปลีกเครื่องโลหะ สีทาและกระจก	4,004	11,829	844,638.1	752,636.5	46,589.7	153.9	16,653.3	28,604.6	Retail sale of hardware, paints and glass
5239	การขายปลีกสินค้าอื่น ๆ ในร้านเฉพาะอย่างของสินค้าอื่น ๆ	17,950	15,686	1,013,695.6	887,994.3	86,467.7	1,664.8	7,847.0	29,721.7	Other retail sale in specialized stores
524	การขายปลีกของที่ใช้แล้วไม่รับ	407	320	48,855.7	33,141.0	8,128.5	1,160.4	3,785.4	2,640.5	Retail sale of second-hand goods in stores
5240	การขายปลีกของที่ใช้แล้วไม่รับ	407	320	48,855.7	33,141.0	8,128.5	1,160.4	3,785.4	2,640.5	Retail sale of second-hand goods in stores
525	การขายปลีกสินค้าโดยไม่มีร้าน	114	112	7,824.5	6,903.8	414.8	-	24.4	481.5	Retail trade not in stores
5259	การขายปลีกสินค้าอื่น ๆ โดยไม่มีร้าน	114	112	7,824.5	6,903.8	414.8	-	24.4	481.5	Other non-store retail sale
526	การซ่อมแซมของใช้ส่วนบุคคลและของใช้ในครัวเรือน	5,841	655	47,334.5	45,020.4	326.9	-	288.0	1,699.2	Repair of personal and household goods
5260	การซ่อมแซมของใช้ส่วนบุคคล และของใช้ในครัวเรือน	5,841	655	47,334.5	45,020.4	326.9	-	288.0	1,699.2	Repair of personal and household goods

(พันบาท In Thousand Baht)

ตาราง 3 ค่าตอบแทนแรงงานในปี 2552 จำแนกตามประเภทธุรกิจ ภาคเหนือ พ.ศ. 2553 (ต่อ)

TABLE 3 REMUNERATION IN 2009 BY CATEGORY OF BUSINESS INDUSTRY, NORTHERN REGION, 2010 (Cont'd)

รหัส Code	ประเภทธุรกิจ	จำนวน สถาน- ประกอบการ Number of establishments	จำนวนลูกจ้าง Number of employees	รวม Total	ค่าจ้าง เงินเดือน Wages, salaries	โบนัส ฯลฯ Overtime bonus etc.	สวัสดิการและผลประโยชน์ตอบแทน Fringe benefits			เงินที่สถานประกอบการ จ่ายสมทบเข้ากองทุน เพื่อการประกันสังคม ฯลฯ Employer's contribution to social security	Category of business industry
							ค่ารักษาพยาบาล Medical care	อื่น ๆ Others	Others		
55	โรงแรมและภัตตาคาร	48,372	61,887	4,180,782.7	3,789,129.1	70,202.0	6,322.9	174,695.6	140,433.0	Hotels and restaurants	
551	โรงแรม ค่ายพัก และที่พักชั่วคราว	7,509	24,794	1,923,730.0	1,782,640.9	32,443.3	623.6	35,150.1	72,872.0	Hotels, camping sites and other provision of short-stay accommodation	
5510	โรงแรม ค่ายพัก และที่พักชั่วคราว	7,509	24,794	1,923,730.0	1,782,640.9	32,443.3	623.6	35,150.1	72,872.0	Hotels, camping sites and other provision of short-stay accommodation	
552	ภัตตาคาร บาร์ และร้านอาหาร	40,863	37,093	2,257,052.7	2,006,488.3	37,758.7	5,699.3	139,545.5	67,560.9	Restaurants, bars and canteens	
5520	ภัตตาคาร บาร์ และร้านอาหาร	40,863	37,093	2,257,052.7	2,006,488.3	37,758.7	5,699.3	139,545.5	67,560.9	Restaurants, bars and canteens	
70	กิจกรรมด้านอสังหาริมทรัพย์	9,324	6,186	709,092.7	571,088.8	108,317.9	220.0	9,749.8	19,716.2	Real estate activities	
701	กิจกรรมด้านอสังหาริมทรัพย์ ที่เป็นของตนเอง หรือเช่าจากผู้อื่น	9,232	5,747	660,330.5	529,433.0	103,409.7	-	9,355.8	18,132.0	Real estate activities with own or leased property	
7010	กิจกรรมด้านอสังหาริมทรัพย์ ที่เป็นของตนเองหรือเช่าจากผู้อื่น	9,232	5,747	660,330.5	529,433.0	103,409.7	-	9,355.8	18,132.0	Real estate activities with own or leased property	
702	กิจกรรมด้านอสังหาริมทรัพย์ โดยได้รับการประเมินเป็นตอบแทน หรือโดยการทำสัญญา	92	439	48,762.2	41,655.8	4,908.3	220.0	394.0	1,584.2	Real estate activities on a fee or contract basis	
7020	กิจกรรมด้านอสังหาริมทรัพย์ โดยได้รับการประเมินเป็นตอบแทน หรือโดยการทำสัญญา	92	439	48,762.2	41,655.8	4,908.3	220.0	394.0	1,584.2	Real estate activities on a fee or contract basis	
71	การให้เช่าเครื่องจักรและเครื่องอุปโภคบริโภคโดยไม่มีผู้ควบคุม การให้เช่า ของใช้ส่วนบุคคลและของใช้ในครัวเรือน	3,359	2,648	107,057.5	102,287.0	756.6	-	1,174.3	2,839.6	Renting of machinery and equipment without operator and of personal and household goods	
711	การให้เช่าเครื่องอุปโภคบริโภค	112	82	5,199.2	4,594.2	122.8	-	108.4	373.8	Renting of transport equipment	
7111	การให้เช่าเครื่องอุปโภคบริโภคขนส่งทางบก	112	82	5,199.2	4,594.2	122.8	-	108.4	373.8	Renting of land transport equipment	

(พันบาท In Thousand Baht)

ตาราง 3 ค่าตอบแทนแรงงานในปี 2552 จำแนกตามประเภทธุรกิจ ภาคเหนือ พ.ศ. 2553 (ต่อ)

TABLE 3 REMUNERATION IN 2009 BY CATEGORY OF BUSINESS INDUSTRY, NORTHERN REGION, 2010 (Cont'd)

รหัส Code	ประเภทธุรกิจ	จำนวน สถาน- ประกอบกร Number of establishments	จำนวนลูกจ้าง Number of employees	รวม Total	ค่าจ้าง เงินเดือน Wages, salaries	โบนัส ฯลฯ Overtime bonus etc.	สวัสดิการและผลประโยชน์ตอบแทน			เงินที่สถานประกอบการ จ่ายสมทบเข้ากองทุน เพื่อการประกันสังคม ฯลฯ Employer's contribution to social security	Category of business industry
							Fringe benefits	Other	Others		
712	การให้เช่าเครื่องจักรและเครื่องอุปกรณอื่น ๆ	1,389	1,234	25,122.5	23,900.4	18.0	-	-	902.3	301.9	Renting of other machinery and equipment
7121	การให้เช่าเครื่องจักรและเครื่องอุปกรณทางการเกษตร	41	70	4,222.8	3,744.0	-	-	-	378.0	100.8	Renting of agricultural machinery and equipment
7122	การให้เช่าเครื่องจักรและเครื่องอุปกรณที่ใช้ในงานก่อสร้าง และงานวิศวกรรมโยธา	31	122	7,594.6	7,546.4	18.0	-	-	-	30.2	Renting of construction and civil engineering machinery and equipment
7123	การให้เช่าเครื่องจักรและเครื่องอุปกรณที่ใช้ในสำนักงาน (รวมทั้งเครื่องคอมพิวเตอร์)	15	3	310.3	294.0	-	-	-	1.6	14.7	Renting of office machinery and equipment (including computers)
7129	การให้เช่าเครื่องจักรและเครื่องอุปกรณอื่น ๆ ซึ่งมิได้จัดประเภทไว้ในที่อื่น	1,302	1,039	12,994.8	12,316.0	-	-	-	522.6	156.1	Renting of other machinery and equipment n.e.c.
713	การให้เช่าของใช้ส่วนบุคคลและของใช้ในครัวเรือน ซึ่งมิได้จัดประเภทไว้ในที่อื่น	1,858	1,332	76,735.7	73,792.4	615.8	-	-	163.6	2,163.9	Renting of personal and household goods n.e.c.
7130	การให้เช่าของใช้ส่วนบุคคลและของใช้ในครัวเรือน ซึ่งมิได้จัดประเภทไว้ในที่อื่น	1,858	1,332	76,735.7	73,792.4	615.8	-	-	163.6	2,163.9	Renting of personal and household goods n.e.c.
72	กิจกรรมด้านคอมพิวเตอร์และกิจการที่เกี่ยวข้อง	707	679	75,731.3	65,425.2	4,084.0	75.6	2,237.1	3,909.5	3,909.5	Computer and related activities
721	การให้คำปรึกษาเกี่ยวกับฮาร์ดแวร์	24	73	9,184.8	7,921.6	250.0	15.0	516.3	481.9	481.9	Hardware consultancy
7210	การให้คำปรึกษาเกี่ยวกับฮาร์ดแวร์	24	73	9,184.8	7,921.6	250.0	15.0	516.3	481.9	481.9	Hardware consultancy
722	การให้คำปรึกษาเกี่ยวกับซอฟต์แวร์และการจัดการ	34	250	40,480.1	35,055.5	2,791.3	40.6	450.0	2,142.8	2,142.8	Software consultancy and supply
7220	การให้คำปรึกษาเกี่ยวกับซอฟต์แวร์ และการจัดหา	34	250	40,480.1	35,055.5	2,791.3	40.6	450.0	2,142.8	2,142.8	Software consultancy and supply
723	การประมวลผลข้อมูล	16	14	516.6	504.0	-	-	-	-	12.6	Data processing
7230	การประมวลผลข้อมูล	16	14	516.6	504.0	-	-	-	-	12.6	Data processing

(พันบาท In Thousand Baht)

ตาราง 3 ค่าตอบแทนแรงงานในปี 2552 จำแนกตามประเภทธุรกิจ ภาคเหนือ พ.ศ. 2553 (ต่อ)

TABLE 3 REMUNERATION IN 2009 BY CATEGORY OF BUSINESS INDUSTRY, NORTHERN REGION, 2010 (Cont'd)

รหัส Code	ประเภทธุรกิจ	จำนวน สถาน- ประกอบการ Number of establishments	จำนวนลูกจ้าง Number of employees	รวม Total	ค่าจ้าง เงินเดือน Wages, salaries	โบนัส ฯลฯ Overtime bonus etc.	สวัสดิการและผลประโยชน์ตอบแทน		เงินที่สถานประกอบการ จ่ายสมทบเข้ากองทุน เพื่อการประกันสังคม ฯลฯ Employer's contribution to social security	Category of business industry
							Fringe benefits	Others		
725	การบริการสุขภาพและการซ่อมแซมเครื่องจักรสำนักงาน เครื่องทำบัญชี และเครื่องคำนวณ	626	342	25,549.8	21,944.1	1,042.7	20.0	1,270.8	1,272.2	Maintenance and repair of office, accounting and computing machinery
7250	การบำรุงรักษาและการซ่อมแซมเครื่องจักรสำนักงาน เครื่องทำบัญชี และเครื่องคำนวณ	626	342	25,549.8	21,944.1	1,042.7	20.0	1,270.8	1,272.2	Maintenance and repair of office, accounting and computing machinery
729	กิจกรรมอื่น ๆ ที่เกี่ยวข้องกับคอมพิวเตอร์	7	-	-	-	-	-	-	-	Other computer related activities
7290	กิจกรรมอื่น ๆ ที่เกี่ยวข้องกับคอมพิวเตอร์	7	-	-	-	-	-	-	-	Other computer related activities
73	การวิจัยและการพัฒนา	2	12	D	D	D	D	D	D	Research and development
731	การวิจัยและการพัฒนาการทดลองทางวิทยาศาสตร์ธรรมชาติและ วิศวกรรม	2	12	D	D	D	D	D	D	Research and development on natural sciences
7310	การวิจัยและการพัฒนาการทดลองด้านวิทยาศาสตร์ธรรมชาติและ วิศวกรรม	2	12	D	D	D	D	D	D	Research and development on natural sciences
74	กิจกรรมด้านธุรกิจอื่น ๆ	7,177	15,769	1,126,724.8	973,552.2	98,619.4	6,367.2	10,289.7	37,896.2	Other business activities
741	กิจกรรมด้านกฎหมาย การบัญชี การทำบัญชีและการตรวจสอบบัญชี การให้คำปรึกษาด้านภาษี การวิจัยตลาด และการสำรวจ ความคิดเห็นของประชาชน การให้คำปรึกษาทางธุรกิจ และการจัดการ	1,080	1,839	167,571.9	144,993.8	8,133.4	5,027.1	4,113.8	5,303.9	Legal, accounting, book-keeping and auditing activities; tax consultancy; market research and public opinion polling; business and management consultancy
7411	กิจกรรมด้านกฎหมาย	823	849	68,793.2	60,150.3	5,346.0	-	1,836.0	1,460.9	Legal activities
7412	กิจกรรมการบัญชี การทำบัญชี และการตรวจสอบบัญชี การให้คำปรึกษาด้านภาษี	237	845	78,896.3	71,515.1	2,787.4	387.1	1,117.8	3,088.9	Accounting, book-keeping and auditing activities, tax consultancy
7414	กิจกรรมการให้คำปรึกษาทางธุรกิจและการจัดการ	20	145	19,882.4	13,328.4	-	4,640.0	1,160.0	754.0	Business and management consultancy activities

(พันบาท In Thousand Baht)

ตาราง 3 ค่าตอบแทนแรงงานในปี 2552 จำแนกตามประเภทธุรกิจ ภาคเหนือ พ.ศ. 2553 (ต่อ)

TABLE 3 REMUNERATION IN 2009 BY CATEGORY OF BUSINESS INDUSTRY, NORTHERN REGION, 2010 (Cont'd)

รหัส Code	ประเภทธุรกิจ	จำนวน สถาน- ประกอบกร Number of establishments	จำนวนลูกจ้าง Number of employees	รวม Total	ค่าจ้าง เงินเดือน Wages, salaries	โบนัส ฯลฯ Overtime bonus etc.	สวัสดิการและประโยชน์ตอบแทน Fringe benefits			เงินที่สถานประกอบการ จ่ายสมทบเข้ากองทุน เพื่อการประกันสังคม ฯลฯ Employer's contribution to social security	Category of business industry
							ค่ารักษาพยาบาล Medical care	อื่น ๆ Others	Other		
742	กิจกรรมด้านสถาปัตยกรรม วิศวกรรม และเทคนิคอื่น ๆ	119	406	55,277.8	50,989.6	2,137.7	-	235.3	1,915.2	1,915.2	Architectural, engineering and other technical activities
7421	กิจกรรมด้านสถาปัตยกรรมและวิศวกรรม และการให้ คำปรึกษาด้านเทคนิคที่เกี่ยวข้อง	119	406	55,277.8	50,989.6	2,137.7	-	235.3	1,915.2	1,915.2	Architectural and engineering activities and related technical consultancy
743	การโฆษณา	1,056	1,128	88,387.1	78,370.6	4,471.0	438.8	1,680.8	3,425.9	3,425.9	Advertising
7430	การโฆษณา	1,056	1,128	88,387.1	78,370.6	4,471.0	438.8	1,680.8	3,425.9	3,425.9	Advertising
749	กิจกรรมด้านธุรกิจ ซึ่งมีได้จัดประเภทไว้ในที่อื่น	4,922	12,396	815,487.9	699,198.2	83,877.3	901.4	4,259.8	27,251.2	27,251.2	Business activities n.e.c.
7491	การจัดหางานและการสรรหาบุคลากร	35	110	8,860.2	8,108.9	360.8	-	47.3	343.3	343.3	Labour recruitment and provision of personnel
7492	กิจกรรมด้านการสืบสวนและการรักษาความปลอดภัย	51	6,259	400,170.2	316,376.4	66,422.7	829.5	2,200.8	14,340.8	14,340.8	Investigation and security activities
7493	กิจกรรมการทำความสะอาดอาคาร	60	2,584	171,469.5	155,865.1	9,317.0	71.9	809.9	5,405.5	5,405.5	Building-cleaning activities
7494	กิจกรรมการถ่ายภาพ	1,203	776	50,121.5	47,577.2	715.0	-	92.9	1,736.5	1,736.5	Photographic activities
7495	กิจกรรมการบรรจุหีบห่อ	15	394	27,387.0	26,562.2	427.5	-	188.2	209.1	209.1	Packaging activities
7499	กิจกรรมธุรกิจอื่นๆ ซึ่งมีได้จัดประเภทไว้ในที่อื่น	3,558	2,273	157,479.5	144,708.4	6,634.4	-	920.7	5,216.0	5,216.0	Other business activities n.e.c.
92	กิจกรรมนันทนาการ วัฒนธรรม และการกีฬา	4,213	10,547	359,978.5	333,492.4	7,502.9	580.8	6,031.6	12,370.8	12,370.8	Recreational, cultural and sporting activities
921	กิจกรรมด้านภาพยนตร์ วิทยุ โทรทัศน์ และการบันเทิงอื่น ๆ	1,382	7,881	195,006.9	184,994.8	2,645.8	571.8	2,677.5	4,117.0	4,117.0	Motion picture, radio and television and other entertainment activities
9211	การผลิตและการจำหน่ายภาพยนตร์และวิดีโอ	41	46	4,297.7	3,565.8	367.9	158.3	85.3	120.5	120.5	Motion picture and video production and distribution
9212	การฉายภาพยนตร์	51	285	18,261.7	16,559.5	72.0	213.0	418.4	998.7	998.7	Motion picture projection
9213	กิจกรรมด้านวิทยุและโทรทัศน์	130	562	38,193.9	34,681.5	1,072.7	200.4	316.6	1,922.6	1,922.6	Radio and television activities
9214	กิจกรรมด้านศิลปะการละคร ดนตรี และศิลปะอื่นๆ	1,136	6,680	122,096.0	118,785.4	947.9	-	1,807.2	555.5	555.5	Dramatic arts, music and other arts activities
9219	กิจกรรมด้านความบันเทิงอื่นๆ ซึ่งมีได้จัดประเภทไว้ในที่อื่น	24	308	12,157.7	11,402.7	185.3	-	50.0	519.7	519.7	Other entertainment activities n.e.c.

(พันบาท In Thousand Baht)

ตาราง 3 ค่าตอบแทนแรงงานในปี 2552 จำแนกตามประเภทธุรกิจ ภาคเหนือ พ.ศ. 2553 (ต่อ)

TABLE 3 REMUNERATION IN 2009 BY CATEGORY OF BUSINESS INDUSTRY, NORTHERN REGION, 2010 (Cont'd)

(พันบาท In Thousand Baht)

รหัส Code	ประเภทธุรกิจ	จำนวน สถาน- ประกอบกร Number of establishments	จำนวนลูกจ้าง Number of employees	รวม Total	ค่าจ้าง เงินเดือน Wages, salaries	โบนัส ฯลฯ Overtime bonus etc.	สวัสดิการและผลประโยชน์ตอบแทน Fringe benefits			เงินที่สถานประกอบการ จ่ายสมทบเข้ากองทุน เพื่อการประกันสังคม ฯลฯ Employer's contribution to social security	Category of business industry
							ค่ารักษาพยาบาล Medical care	อื่น ๆ Others			
922	กิจกรรมของสำนักข่าว	36	165	10,427.1	9,945.0	-	-	-	482.1	News agency activities	
9220	กิจกรรมของสำนักข่าว	36	165	10,427.1	9,945.0	-	-	-	482.1	New agency activities	
924	กิจกรรมการกีฬาและนันทนาการอื่น ๆ	2,795	2,501	154,544.4	138,552.6	4,857.1	9.0	3,354.1	7,771.7	Sporting and other recreational activities	
9241	กิจกรรมการกีฬา	492	1,877	134,576.8	119,262.4	4,827.1	-	3,300.1	7,187.3	Sporting activities	
9249	กิจกรรมนันทนาการอื่น ๆ	2,303	624	19,967.6	19,290.2	30.0	9.0	54.0	584.4	Other recreational activities	
93	กิจกรรมด้านการบริการอื่น ๆ	27,094	7,793	354,126.0	335,255.4	1,100.4	74.9	11,424.8	6,270.6	Other service activities	
930	กิจกรรมด้านการบริการอื่น ๆ	27,094	7,793	354,126.0	335,255.4	1,100.4	74.9	11,424.8	6,270.6	Other service activities	
9301	การบริการซักรีด และการซักแห้ง ผลิตภัณฑ์สิ่งทอและขนสัตว์	5,360	993	45,285.0	42,758.2	816.0	5.0	47.7	1,658.1	Washing, cleaning and dyeing of textile and fur products	
9302	การแต่งผมและการเสริมสวยอื่น ๆ	19,663	4,548	233,310.8	217,949.0	284.4	12.0	11,345.6	3,719.8	Hairstyling and other beauty treatment	
9303	การทำศพและกิจกรรมที่เกี่ยวข้อง	97	58	3,268.2	3,096.3	-	57.9	31.5	82.6	Funeral and related activities	
9309	กิจกรรมการบริการอื่น ๆ ซึ่งมิได้จัดประเภทไว้ในที่อื่น	1,974	2,194	72,261.9	71,451.8	-	-	-	810.1	Other service activities n.e.c.	

หมายเหตุ : D หมายถึง ตัวเลขที่ไม่เปิดเผย

Note : D means disclosure prohibited.

ตาราง 4 ค่าใช้จ่ายสิ้น ค่าใช้จ่ายด้านเชื้อเพลิง มูลค่าสินค้าและวัสดุประกอบและส่วนเปลี่ยนแปลงสินค้าของสถานประกอบการธุรกิจ ภาคเหนือ พ.ศ. 2553

TABLE 4 TOTAL EXPENSES - NET VALUE ADDED TAX , VALUE OF STOCKS AND CHANGE IN VALUE OF STOCKS OF BUSINESS ESTABLISHMENTS IN 2009 BY CATEGORY OF BUSINESS INDUSTRY, NORTHERN REGION, 2010

รหัส Code	จำนวน สถาน- ประกอบการ Number of establishments	รวม Total	ค่าซื้อสินค้า เพื่อการจำหน่าย และ/หรือให้บริการ Value of goods for sale or rendering services	ค่าไฟฟ้า Electricity	ค่าน้ำประปา Water supply	ค่าน้ำมัน เชื้อเพลิง Fuels	ค่าจ้าง เกี่ยวกับ ใช้จักร อินเทอร์เน็ต Cost of internet services	ค่าจ้าง เกี่ยวกับ บริการ ซ่อม Repair and maintenance of computer and machinery	ค่าเช่าอาคาร พร้อมที่ดิน ยกเว้น เช่าที่ดิน Rent on land Other expenses	ค่าเช่าที่ดิน Other taxes	ค่าใช้จ่าย อื่น ๆ Other	มูลค่าสินค้าและวัสดุประกอบเพื่อ เปลี่ยนแปลง เป็นมูลค่า ของสินค้าและ ทรัพย์สิน Value of stocks		ส่วน เปลี่ยนแปลง มูลค่าสินค้าและ ทรัพย์สิน Change in value of stocks	Category of business industry					
												1 ม.ค. 52 Jan 1, 2009	31 ธ.ค. 52 Dec 31, 2009							
50	รวม	282,108	426,781,034.5	385,334,683.2	6,431,182.9	920,963.8	5,030,028.8	152,057.7	1,007,056.2	2,715,969.3	354,415.3	302,241.7	31,587.8	205,625.3	5,361,550.9	2,270,797.0	14,523,919.5	13,281,358.5	-1,242,561.0	Sale, maintenance and repair of motor vehicles and motorcycles, retail sale of automotive fuel
501	การขายยานยนต์	1,377	53,738,143.9	50,735,361.5	87,836.8	6,442.4	97,500.5	1,752.7	8,131.2	64,678.0	64,678.0	69,436.9	11,133.0	32,972.0	2,642,899.0	195,040.1	7,488,163.3	6,596,788.0	-891,375.3	Sale of motor vehicles
5010	การขายยานยนต์	1,377	53,738,143.9	50,735,361.5	87,836.8	6,442.4	97,500.5	1,752.7	8,131.2	64,678.0	64,678.0	69,436.9	11,133.0	32,972.0	2,642,899.0	195,040.1	7,488,163.3	6,596,788.0	-891,375.3	Sale of motor vehicles
502	การบำรุงรักษาและซ่อมแซมยานยนต์	11,174	5,388,921.7	4,166,401.8	208,617.2	28,194.5	180,483.6	2,886.8	5,051.7	106,249.6	106,249.6	88,114.2	13,948.4	27,389.8	561,584.2	54,136.9	1,213,857.1	1,146,027.9	-67,829.2	Maintenance and repair of motor vehicles
5020	การบำรุงรักษาและซ่อมแซมยานยนต์	11,174	5,388,921.7	4,166,401.8	208,617.2	28,194.5	180,483.6	2,886.8	5,051.7	106,249.6	106,249.6	88,114.2	13,948.4	27,389.8	561,584.2	54,136.9	1,213,857.1	1,146,027.9	-67,829.2	Maintenance and repair of motor vehicles
503	การขายอะไหล่ยานยนต์และชิ้นส่วนประกอบที่เกี่ยวข้อง	1,761	3,105,991.1	2,901,467.1	30,775.2	4,931.5	36,587.5	1,144.1	1,580.6	6,233.9	6,233.9	19,698.5	-	12,139.3	91,433.3	23,386.8	857,102.5	864,675.7	7,573.2	Sale of motor vehicle parts and accessories
5030	การขายอะไหล่ยานยนต์และชิ้นส่วนประกอบที่เกี่ยวข้อง	1,761	3,105,991.1	2,901,467.1	30,775.2	4,931.5	36,587.5	1,144.1	1,580.6	6,233.9	6,233.9	19,698.5	-	12,139.3	91,433.3	23,386.8	857,102.5	864,675.7	7,573.2	Sale of motor vehicle parts and accessories
504	การขายการบำรุงรักษา และการซ่อมแซมรถจักรยานยนต์ อะไหล่และชิ้นส่วนอุปกรณ์ที่เกี่ยวข้อง	12,233	13,249,449.4	12,138,597.2	132,201.4	31,359.2	172,740.8	7,593.6	7,193.3	34,407.0	34,407.0	99,581.2	2,588.0	65,393.5	557,794.2	176,953.1	2,747,356.3	2,509,070.1	-238,286.2	Sale, maintenance and repair of motorcycles and related parts and accessories
5040	การขายการบำรุงรักษา และการซ่อมแซมรถจักรยานยนต์ อะไหล่และชิ้นส่วนอุปกรณ์ที่เกี่ยวข้อง	12,233	13,249,449.4	12,138,597.2	132,201.4	31,359.2	172,740.8	7,593.6	7,193.3	34,407.0	34,407.0	99,581.2	2,588.0	65,393.5	557,794.2	176,953.1	2,747,356.3	2,509,070.1	-238,286.2	Sale, maintenance and repair of motorcycles and related parts and accessories
505	การขายสินค้าน้ำมันเชื้อเพลิงรถยนต์	6,282	95,326,231.4	92,907,278.5	234,284.5	31,029.4	402,584.8	2,400.6	926.7	142,846.9	142,846.9	25,410.8	3,918.3	67,730.6	1,507,820.2	1,821,280.0	2,217,440.4	2,164,796.9	-52,643.6	Retail sale of automotive fuel
5050	การขายสินค้าน้ำมันเชื้อเพลิงรถยนต์	6,282	95,326,231.4	92,907,278.5	234,284.5	31,029.4	402,584.8	2,400.6	926.7	142,846.9	142,846.9	25,410.8	3,918.3	67,730.6	1,507,820.2	1,821,280.0	2,217,440.4	2,164,796.9	-52,643.6	Retail sale of automotive fuel
51	การขายและกิจการที่ดำเนินการค้า ยกเว้นยานยนต์ และรถจักรยานยนต์	9,959	54,541,136.4	50,216,511.3	353,133.9	26,811.6	1,112,467.7	13,251.7	18,922.9	275,421.3	275,421.3	144,780.6	31,650.9	76,278.8	2,271,905.6	900,638.4	5,625,781.0	6,581,189.5	955,408.5	Wholesale trade and commission trade, except of motor vehicles and motorcycles
511	การขายสินค้าที่ได้รับค่ากรรมสิทธิ์ก่อน หรือโดยการค้าผู้ขายจัด	121	808,564.7	737,742.6	5,037.7	4,250	10,233.1	574.2	244.8	3,749.8	3,749.8	10,484.2	510.0	407.2	39,156.1	4,901.8	91,150.6	111,516.6	20,366.0	Wholesale on a fee or contract basis
5110	การขายสินค้าที่ได้รับค่ากรรมสิทธิ์ก่อน หรือโดยการค้าผู้ขายจัด	121	808,564.7	737,742.6	5,037.7	4,250	10,233.1	574.2	244.8	3,749.8	3,749.8	10,484.2	510.0	407.2	39,156.1	4,901.8	91,150.6	111,516.6	20,366.0	Wholesale on a fee or contract basis
512	การขายสินค้าที่กรมการเกษตร สัตว์ที่มีชีวิต อาหาร เครื่องดื่ม และยาสูบ	5,079	23,940,964.0	21,372,354.2	234,131.6	13,500.3	702,255.8	4,685.7	1,365.2	183,540.2	183,540.2	84,705.3	26,484.3	16,872.7	1,301,068.8	717,157.9	1,947,692.0	2,538,041.5	590,349.5	Wholesale of agricultural raw materials, live animals, food, beverages and tobacco
5121	การขายสัตว์เคี้ยวเอื้องทางการเกษตร และสัตว์ที่มีชีวิต	2,187	7,851,965.2	6,707,719.5	118,303.4	4,442.1	292,073.8	2,093.5	1,084.8	85,922.1	85,922.1	24,110.1	14,428.2	8,809.0	594,978.6	15,019.8	1,037,217.3	1,642,507.0	605,289.7	Wholesale of agricultural raw materials and live animals
5122	การขายอาหาร เครื่องดื่ม และยาสูบ	2,892	16,088,998.8	14,664,634.7	115,828.2	9,058.2	410,181.9	2,592.2	280.4	99,618.1	99,618.1	60,595.2	12,056.0	8,063.7	706,090.2	702,138.0	910,474.7	895,534.5	-14,940.2	Wholesale of food, beverages and tobacco
513	การขายเครื่องใช้ในชีวิตประจำวัน	811	6,055,967.1	5,663,363.9	23,425.4	3,335.5	50,586.1	1,993.5	2,659.6	19,263.1	19,263.1	18,025.9	888.5	4,688.3	267,737.2	20,804.1	474,348.8	469,951.7	-24,397.1	Wholesale of household goods
5131	การขายสินค้าสิ่งของ เสื้อผ้า และรองเท้า	286	416,189.3	356,833.7	4,008.8	619.8	8,417.7	616.0	259.2	1,735.9	1,735.9	4,402.7	160.0	1,261.8	37,873.6	1,245.9	27,735.4	33,355.4	5,620.0	Wholesale of textiles, clothing and footwear
5139	การขายเครื่องใช้อื่นๆ ในครัวเรือน	525	5,639,777.8	5,306,530.2	19,416.6	2,715.6	42,168.4	1,377.5	2,400.5	17,527.2	17,527.2	13,623.3	728.5	3,426.5	229,863.5	19,560.2	446,613.4	416,596.3	-30,017.1	Wholesale of other household goods

(พันบาท In Thousand Baht)

ตาราง 4 ค่าใช้จ่ายขั้นต้น ค่าภาษีมูลค่าเพิ่มสุทธิ มูลค่าสินค้าและวัสดุประกอบและส่วนเปลี่ยนแปลงสินค้าของสถานประกอบการธุรกิจ ปี 2552 จำนวนตามประเภทธุรกิจ ภาคเหนือ พ.ศ. 2553 (ต่อ)

TABLE 4 TOTAL EXPENSES - NET VALUE ADDED TAX - VALUE OF STOCKS AND CHANGE IN VALUE OF STOCKS OF BUSINESS ESTABLISHMENTS IN 2009 BY CATEGORY OF BUSINESS INDUSTRY, NORTHERN REGION, 2010 (Cont'd)

รหัส Code	ประเภทธุรกิจ Establishments	จำนวน สถาน- ประกอบการ Number of establishments	รวม Total	ค่าซื้อสินค้า เพื่อการจำหน่าย และ/หรือให้บริการ Value of goods for sale or rendering services	ค่าไฟฟ้า Electricity	น้ำประปา Water supply	ค่าน้ำมัน เชื้อเพลิง Fuels	ค่าใช้จ่าย เกี่ยวกับ ใช้จักร ใช้เครื่อง ใช้รถยนต์ Cost of internet services	ค่าซ่อม และ บำรุง รักษา อุปกรณ์ และ อุปกรณ์ Repair and maintenance of computer, vehicles and machinery	ค่าเช่าอาคาร หรือที่ดิน อาคาร เครื่อง จักร Rent on building, vehicles and machinery	ค่าเช่าที่ดิน Other land taxes	ค่าใช้ จ่าย อื่น Other expenses	มูลค่าสินค้าและวัสดุประกอบคงเหลือ		ส่วน เปลี่ยนแปลง มูลค่าสินค้าและ วัสดุประกอบ Change in value of stocks				
													Value of stocks						
													1 ม.ค. 52 Jan 1, 2009	31 ธ.ค. 52 Dec 31, 2009					
514	การขายสินค้าพร้อมบริการที่มีพนักงานขาย	3,111	17,429,355.9	16,531,052.6	45,183.0	5,752.4	299,038.9	4,929.4	13,669.7	56,729.0	16,193.9	1,252.1	14,727.1	440,827.7	61,079.1	1,812,868.8	1,825,328.8	12,642.0	Wholesale of non-agricultural intermediate products,
	เศษและของใช้มีค่า																		waste and scrap
5141	การขายส่งสิ่งของที่เป็นของแข็ง ของเหลว ก๊าซ และผลิตภัณฑ์ที่เกี่ยวข้อง	136	8,394,547.9	8,236,408.9	8,729.5	983.7	55,569.7	237.5	1,852.6	13,769.4	2,983.0	607.4	2,772.9	70,633.3	14,872.4	396,310.2	319,314.7	-76,995.6	Wholesale of solid, liquid and gaseous fuels and related products
5142	การขายส่งโลหะและแร่โลหะ	32	488,478.6	422,755.2	1,663.8	234.0	8,289.5	101.9	257.2	1,573.0	2,139.8	363.8	292.0	45,610.4	6,074.8	21,740.8	26,665.7	4,924.8	Wholesale of metals and metal ores
5143	การขายส่งวัสดุเครื่องจักร เครื่องโลหะ อุปกรณ์ที่ใช้สำหรับ การช่างและเครื่องจักรกล และเครื่องมือเครื่องใช้	760	5,847,262.7	5,441,963.6	24,017.9	1,766.0	113,175.5	4,432.0	11,407.6	29,336.5	7,401.3	22.5	8,427.6	205,312.4	35,393.6	1,215,166.7	1,312,376.5	97,209.9	Wholesale of construction materials, hardware, plumbing and heating equipment and supplies
5149	การขายส่งสินค้าเครื่องใช้ไฟฟ้า และของใช้ที่ไม่ได้	2,183	2,704,066.6	2,429,926.9	10,771.8	2,768.7	122,004.3	157.9	152.4	12,050.2	3,669.8	258.4	3,234.7	119,071.6	4,738.4	179,469.1	166,972.0	-12,497.1	Wholesale of other intermediate products, waste and scrap
515	การขายส่งเครื่องจักร เครื่องอุปโภคบริโภค และเครื่องมือเครื่องใช้	664	5,450,236.9	5,140,034.9	17,317.7	2,019.5	34,665.7	477.4	701.5	7,436.0	13,056.3	253.1	37,327.9	196,926.9	75,010.8	1,199,447.7	1,553,617.3	354,169.5	Wholesale of machinery, equipment and supplies
5150	การขายส่งเครื่องจักร เครื่องอุปโภคบริโภค และเครื่องมือเครื่องใช้	664	5,450,236.9	5,140,034.9	17,317.7	2,019.5	34,665.7	477.4	701.5	7,436.0	13,056.3	253.1	37,327.9	196,926.9	75,010.8	1,199,447.7	1,553,617.3	354,169.5	Wholesale of machinery, equipment and supplies
519	การขายส่งสินค้าประเภทอื่น ๆ	173	856,047.8	771,963.0	28,038.6	1,778.9	15,688.2	591.5	282.2	4,683.1	2,315.0	2,262.9	2,255.5	26,188.9	21,684.7	100,455.1	102,733.6	2,278.5	Other wholesale
5190	การขายส่งสินค้าประเภทอื่น ๆ	173	856,047.8	771,963.0	28,038.6	1,778.9	15,688.2	591.5	282.2	4,683.1	2,315.0	2,262.9	2,255.5	26,188.9	21,684.7	100,455.1	102,733.6	2,278.5	Other wholesale
52	การขายปลีก ยานยนต์และรถจักรยานยนต์	139,074	173,362,396.2	155,646,732.1	2,632,164.0	242,990.5	2,250,751.7	40,859.7	871,994.2	1,609,223.4	903,113.7	1,683,353.3	7,418,569.2	4,827,072.6	21,385,114.2	20,901,230.0	-483,884.3	483,884.3	Retail trade, except of motor vehicles and motorcycles; repair of personal and household goods
521	การขายปลีกในร้านค้าทั่วไป	91,381	110,706,031.5	99,426,425.9	1,962,297.2	160,667.4	1,301,577.0	7,105.3	828,414.6	1,344,582.7	319,898.1	2,747.9	1,437,482.3	3,890,101.9	4,396,424.6	7,490,450.9	7,153,576.1	-336,874.8	Non-specialized retail trade
5211	การขายปลีกอาหาร เครื่องดื่ม หรือยาสูบเป็นสินค้าหลัก	65,700	94,145,760.6	84,388,662.2	1,515,953.3	113,327.0	1,080,400.9	3,962.5	822,650.7	1,244,142.8	209,252.5	1,018.5	1,383,361.4	3,383,028.8	4,287,103.0	4,624,223.1	4,620,679.9	-43,543.2	Retail sale in non-specialized stores with food, beverages or tobacco predominating
5219	การขายปลีกสินค้าทั่วไปอื่นๆ	25,681	16,560,270.9	15,037,763.7	446,344.0	47,340.4	221,176.1	3,142.8	5,763.9	100,440.0	110,645.5	26,460.5	54,120.8	507,073.2	1,09,321.7	2,826,227.9	2,532,896.2	293,331.6	Other retail sale in non-specialized stores
522	การขายปลีกอาหาร เครื่องดื่มและยาสูบ	4,811	4,231,439.0	3,927,831.0	85,099.6	8,317.8	53,020.3	14.4	281.0	15,757.7	61,653.3	1,055.3	13,742.8	64,663.8	29,553.9	737,981.8	565,779.0	-172,202.8	Retail sale of food, beverages and tobacco in specialized stores
5220	การขายปลีกอาหาร เครื่องดื่มหรือยาสูบในร้านสะดวกซื้อ	4,811	4,231,439.0	3,927,831.0	85,099.6	8,317.8	53,020.3	14.4	281.0	15,757.7	61,653.3	1,055.3	13,742.8	64,663.8	29,553.9	737,981.8	565,779.0	-172,202.8	Retail sale of food, beverages and tobacco in specialized stores
523	การขายปลีกสินค้าแฟชั่นในร้านขายเสื้อผ้าแฟชั่น	36,520	57,651,730.4	51,725,268.0	550,704.5	67,687.0	870,758.6	32,333.1	42,135.7	238,900.5	444,072.5	138,689.5	127,774.9	3,413,566.3	389,479.3	12,152,904.4	12,260,764.6	107,860.2	Other retail trade of new goods in specialized stores
5231	การขายปลีกสินค้าแฟชั่นในร้านขายเสื้อผ้าแฟชั่น และเครื่องใช้	2,985	1,886,890.6	1,692,233.0	35,704.7	7,469.0	29,700.0	2,150.8	324.8	3,541.5	51,838.4	1,403.8	6,128.2	56,396.5	21,275.9	662,984.5	1,330,357.9	667,373.4	Retail sale of pharmaceutical and medical goods, cosmetic and toilet articles
5232	การขายปลีกสินค้าแฟชั่น เสื้อผ้า รองเท้า และเครื่องใช้	6,676	2,809,514.4	2,378,698.8	68,719.7	10,240.7	71,086.5	20.4	8.3	16,999.7	109,401.1	28,249.7	10,504.9	115,593.7	38,783.5	864,083.0	716,070.5	-148,012.5	Retail sale of textiles, clothing, footwear and leather goods
5233	การขายปลีกเครื่องใช้ สิ่งของและอุปกรณ์ที่ใช้ครัวเรือน	4,905	15,848,594.8	14,435,311.3	106,745.0	8,205.1	166,598.4	3,226.1	3,429.0	67,446.5	85,641.3	37,197.1	32,374.1	902,421.0	144,420.0	2,830,972.6	2,767,270.3	-63,702.3	Retail sale of household appliances, articles and equipment
5234	การขายปลีกเครื่องโลหะ สัตว์และรถจักรยานยนต์	4,004	16,765,802.1	15,289,762.4	95,527.1	15,801.7	317,146.3	2,109.4	9,336.4	77,951.5	19,391.0	24,970.3	40,124.0	873,682.2	99,319.1	4,225,020.5	4,054,226.0	-170,794.5	Retail sale of hardware, paints and glass
5239	การขายปลีกสินค้าแฟชั่นในร้านสะดวกซื้อแฟชั่น	17,950	20,340,928.4	17,929,271.5	244,048.0	25,970.5	286,227.3	24,826.4	29,037.3	72,961.4	177,800.7	46,668.6	38,643.5	1,465,473.1	85,680.8	3,392,839.9	3,392,839.9	-177,004.0	Other retail sale in specialized stores

(พันบาท In Thousand Baht)

ตาราง 4 ค่าใช้จ่ายขั้นต้น ค่าใช้จ่ายขั้นสุดท้าย มูลค่าสินค้าและวัสดุประกอบและส่วนเปลี่ยนแปลงสินค้าของสถานประกอบการธุรกิจ ภาคเหนือ พ.ศ. 2553 (ต่อ)

TABLE 4 TOTAL EXPENSES , NET VALUE ADDED TAX , VALUE OF STOCKS AND CHANGE IN VALUE OF STOCKS OF BUSINESS ESTABLISHMENTS IN 2009 BY CATEGORY OF BUSINESS INDUSTRY, NORTHERN REGION, 2010 (Cont'd)

รหัส Code	จำนวน สถาน- ประกอบการ Number of establishments	รวม Total	ค่าซื้อสินค้า เพื่อการจำหน่าย และ/หรือให้บริการ Value of goods for sale or rendering services	ค่าไฟฟ้า Electricity	น้ำประปา Water supply	ค่าน้ำมัน เชื้อเพลิง Fuels	ค่าจ้าง เกี่ยวกับ ใช้จักรกล และ/หรือ อินเทอร์เน็ต Cost of internet services	ค่าจ้าง เกี่ยวกับ บริการ ซ่อมบำรุง และอุปกรณ์ Repair and maintenance of computer and machinery	ค่าเช่าอาคาร พร้อมที่ดิน อาคารเช่า เครื่องจักร และอุปกรณ์ Rent on land building, vehicles and machinery	ค่าใช้สอย อื่น ๆ Other expenses	ค่าใช้สอย อื่น ๆ Other taxes	มูลค่าสินค้าและวัสดุประกอบเพื่อ เปลี่ยนแปลง เป็นเงิน		ส่วน เปลี่ยนแปลง มูลค่าสินค้าและ วัสดุประกอบ Change in value of stocks	ประเภท Category of business industry	
												1 ม.ค. 52 Jan 1, 2009	31 ธ.ค. 52 Dec 31, 2009			
																มูลค่า Value
524	407	166,572.8	125,830.4	4,824.3	825.7	5,864.8	657.9	3,746.0	192.8	21,896.4	816.3	2,814.8	753,304.9	786,493.3	33,188.4	Retail sale of second-hand goods in stores
5240	407	166,572.8	125,830.4	4,824.3	825.7	5,864.8	657.9	3,746.0	192.8	21,896.4	816.3	2,814.8	753,304.9	786,493.3	33,188.4	Retail sale of second-hand goods in stores
525	114	123,351.6	113,767.2	1,616.5	1,615.4	1,915.4	-	397.3	3,203.2	1,844.6	308.6	1,529.6	33,685.3	27,359.8	-6,325.5	Retail trade not in stores
5259	114	123,351.6	113,767.2	1,616.5	1,615.4	1,915.4	-	397.3	3,203.2	1,844.6	308.6	1,529.6	33,685.3	27,359.8	-6,325.5	Other non-store retail sale
526	5,841	483,270.8	327,609.6	27,581.8	5,331.0	17,615.5	749.0	2,033.7	70,538.7	26,496.0	3,228.5	7,270.4	216,786.9	107,257.1	-109,529.8	Repair of personal and household goods
5260	5,841	483,270.8	327,609.6	27,581.8	5,331.0	17,615.5	749.0	2,033.7	70,538.7	26,496.0	3,228.5	7,270.4	216,786.9	107,257.1	-109,529.8	Repair of personal and household goods
55	48,372	17,347,329.6	11,028,601.9	1,577,333.2	382,813.3	383,193.0	32,176.4	42,666.5	535,791.2	202,681.1	2,939,495.2	290,538.3	1,671,778.9	2,056,617.8	384,838.9	Hotels and restaurants
551	7,509	5,995,482.0	1,976,034.9	1,028,918.4	203,261.3	63,029.3	16,166.1	31,080.0	38,358.7	130,765.2	2,345,179.7	109,096.5	220,479.3	214,232.4	-6,246.9	Hotels; camping sites and other provision of short-stay accommodation
5510	7,509	5,995,482.0	1,976,034.9	1,028,918.4	203,261.3	63,029.3	16,166.1	31,080.0	38,358.7	130,765.2	2,345,179.7	109,096.5	220,479.3	214,232.4	-6,246.9	Hotels; camping sites and other provision of short-stay accommodation
552	40,863	11,351,847.6	9,052,567.0	548,414.8	179,552.0	320,163.7	16,010.2	11,586.5	497,432.5	25,757.9	71,916.0	594,315.5	1,451,299.5	1,842,385.4	391,085.9	Restaurants, bars and canteens
5520	40,863	11,351,847.6	9,052,567.0	548,414.8	179,552.0	320,163.7	16,010.2	11,586.5	497,432.5	25,757.9	71,916.0	594,315.5	1,451,299.5	1,842,385.4	391,085.9	Restaurants, bars and canteens
70	9,324	4,008,870.1	1,980,271.3	568,592.7	38,780.1	107,283.9	5,991.1	70,117.8	46,070.0	49,814.0	62,425.8	1,074,519.0	55,126.8	1,732,450.9	186,054.3	Real estate activities
701	9,232	3,968,733.9	1,969,271.2	563,675.0	38,073.6	105,068.3	4,344.9	68,931.8	41,689.2	49,814.0	61,139.1	1,061,869.8	53,026.3	1,477,470.5	171,822.8	Real estate activities with own or leased property
7010	9,232	3,968,733.9	1,969,271.2	563,675.0	38,073.6	105,068.3	4,344.9	68,931.8	41,689.2	49,814.0	61,139.1	1,061,869.8	53,026.3	1,477,470.5	171,822.8	Real estate activities with own or leased property
702	92	40,136.2	11,000.1	4,917.7	706.4	2,215.7	1,646.2	147.3	4,380.8	-	1,286.8	2,100.5	254,980.4	269,211.8	14,231.4	Real estate activities on a fee or contract basis
7020	92	40,136.2	11,000.1	4,917.7	706.4	2,215.7	1,646.2	147.3	4,380.8	-	1,286.8	2,100.5	254,980.4	269,211.8	14,231.4	Real estate activities on a fee or contract basis
71	3,359	508,893.0	257,227.6	37,544.8	3,561.9	48,100.9	3,466.5	2,296.1	39,822.5	6,884.2	7,166.7	3,746.4	143,212.2	131,473.0	-11,739.2	Renting of machinery and equipment without operator and of personal and household goods
711	112	49,516.6	19,866.2	1,707.6	273.7	4,514.8	306.3	93.1	1,985.1	965.5	383.7	17,261.6	12,197.1	7,301.3	-4,895.8	Renting of transport equipment
7111	112	49,516.6	19,866.2	1,707.6	273.7	4,514.8	306.3	93.1	1,985.1	965.5	383.7	17,261.6	12,197.1	7,301.3	-4,895.8	Renting of land transport equipment
712	1,389	105,021.7	33,423.2	6,971.9	883.8	36,051.8	57.3	541.4	1,589.9	721.2	1,662.9	990.5	30,601.0	26,657.1	-3,943.9	Renting of other machinery and equipment
7121	41	35,451.9	9,360.0	280.8	97.2	17,370.0	-	3,064.0	-	-	44.8	5,235.1	5,500.0	4,400.0	-1,100.0	Renting of agricultural machinery and equipment
7122	31	14,760.6	2,647.0	830.6	56.8	7,002.0	19.8	31.5	396.0	654.0	746.0	1,665.0	462.0	1,085.7	623.7	Renting of construction and civil engineering machinery and equipment
7123	15	4,778.7	3,180.0	310.0	26.1	24.0	37.5	66.1	451.6	67.2	46.1	419.9	1,405.0	798.3	-606.7	Renting of office machinery and equipment (including computers)
7129	1,302	50,030.4	18,236.2	5,550.5	703.7	11,655.7	-	443.7	6,789.6	742.3	826.0	5,082.7	23,233.9	20,373.0	-2,860.9	Renting of other machinery and equipment n.e.c.

ข้อมูลเบื้องต้น

ตาราง 4 ค่าใช้จ่ายอื่น ต้นทุนสินค้าและวัตถุดิบ ค่าใช้จ่ายอื่น ต้นทุนสินค้าและวัตถุดิบ ค่าใช้จ่ายอื่น ต้นทุนสินค้าและวัตถุดิบ ภาคเหนือ พ.ศ. 2553 (ต่อ)

TABLE 4 TOTAL EXPENSES - NET VALUE ADDED TAX , VALUE OF STOCKS AND CHANGE IN VALUE OF STOCKS OF BUSINESS ESTABLISHMENTS IN 2009 BY CATEGORY OF BUSINESS INDUSTRY, NORTHERN REGION, 2010 (Cont'd)

รหัส Code	จำนวน สถาน- ประกอบการ Number of establishments	รวม Total	ค่าซื้อสินค้า เพื่อการจำหน่าย และ/หรือให้บริการ Value of goods of purchased for sale or rendering services	ค่าไฟฟ้า Electricity	ค่าน้ำประปา Water supply	ค่าน้ำมัน เชื้อเพลิง Fuels	ค่าใช้จ้าง เกี่ยวกับ ใช้บริการ อินเทอร์เน็ต Cost of internet services	ค่าซ่อมแซม สิ่งก่อสร้าง ยานพาหนะ เครื่องจักร และอุปกรณ์ Repair and maintenance of computer, vehicles and machinery	ค่าเช่าอาคาร พร้อมที่ดิน ยานพาหนะ เครื่องจักร และอุปกรณ์ Rent on building, vehicles and machinery	ค่าเช่าที่ดิน Other land taxes	ค่าใช้จ่ายอื่น Other expenses	มูลค่าสินค้าและวัตถุดิบประกอบของเพื่อ เปลี่ยนแปลง เป็นมูลค่า ของสินค้าและ วัตถุดิบ		ส่วน เปลี่ยนแปลง มูลค่าสินค้าและ วัตถุดิบ Change in value of stocks	ประเภทธุรกิจ Category of business industry		
												1 ม.ค. 2009 Jan 1, 2009	31 ธ.ค. 52 Dec 31, 2009				
												ค่าสุทธิ Net value added tax	ค่าสุทธิ Net value added tax				
713	1,858	354,354.6	204,248.2	28,865.2	2,404.4	7,534.3	3,102.8	6,331.1	36,247.5	5,197.5	53,151.9	2,582.5	100,414.1	97,514.6	-2,899.5	Renting of personal and household goods n.e.c.	
7130	1,858	354,354.6	204,736.2	28,865.2	2,404.4	7,534.3	3,102.8	6,331.1	36,247.5	5,197.5	53,151.9	2,582.5	100,414.1	97,514.6	-2,899.5	Renting of personal and household goods n.e.c.	
72	707	634,059.2	525,596.2	12,387.3	1,195.0	22,711.4	4,449.8	1,953.8	26,575.5	1,045.5	31,290.5	6,227.3	107,677.6	95,720.7	-11,956.9	Computer and related activities	
721	24	36,733.2	31,883.7	796.7	97.5	546.8	447.3	80.0	1,368.0	-	74.4	1,252.5	4,047.6	3,492.0	-555.6	Hardware consultancy	
7210	24	36,733.2	31,883.7	796.7	97.5	546.8	447.3	80.0	1,368.0	-	74.4	1,252.5	4,047.6	3,492.0	-555.6	Hardware consultancy	
722	34	29,260.8	1,438.7	1,726.6	77.5	6,162.1	1,100.5	386.3	6,525.9	81.0	8,040.8	1,151.8	603.0	225.0	-378.0	Software consultancy and supply	
7220	34	29,260.8	1,438.7	1,726.6	77.5	6,162.1	1,100.5	386.3	6,525.9	81.0	8,040.8	1,151.8	603.0	225.0	-378.0	Software consultancy and supply	
723	16	3,091.2	1,350.0	367.9	16.5	31.0	323.6	35.0	604.0	-	178	234.7	-	2,556.0	1,012.5	-1,543.5	Data processing
7230	16	3,091.2	1,350.0	367.9	16.5	31.0	323.6	35.0	604.0	-	178	234.7	-	2,556.0	1,012.5	-1,543.5	Data processing
725	626	564,308.6	490,643.8	9,462.1	998.1	15,971.5	2,524.9	1,452.4	18,077.6	964.5	21,506.5	3,843.8	100,380.9	90,871.1	-9,509.8	Maintenance and repair of office, accounting and computing machinery	
7250	626	564,308.6	490,643.8	9,462.1	998.1	15,971.5	2,524.9	1,452.4	18,077.6	964.5	21,506.5	3,843.8	100,380.9	90,871.1	-9,509.8	Maintenance and repair of office, accounting and computing machinery	
729	7	665.4	280.0	34.0	5.4	-	53.5	35.0	-	-	1.5	256.0	90.0	120.0	30.0	Other computer related activities	
7290	7	665.4	280.0	34.0	5.4	-	53.5	35.0	-	-	1.5	256.0	90.0	120.0	30.0	Other computer related activities	
73	2	D	D	D	D	D	D	D	D	D	D	D	D	D	D	Research and development	
731	2	D	D	D	D	D	D	D	D	D	D	D	D	D	D	Research and development on natural sciences	
7310	2	D	D	D	D	D	D	D	D	D	D	D	D	D	D	Research and development on natural sciences	
74	7,177	2,179,139.3	1,317,902.6	142,486.6	17,568.6	101,175.9	13,170.2	132,187.7	120,004.6	8,937.0	281,644.8	279,734.4	204,670.3	425,414.3	472,672.3	47,258.0	Other business activities
741	1,280	117,695.1	5,250.8	12,787.3	2,387.4	20,857.1	2,140.7	11,204.4	13,859.4	1,152.0	4,222.8	41,112.2	2,037.3	3,121.7	2,991.2	-130.5	Legal, accounting, book-keeping and auditing activities; tax consultancy; market research and public opinion polling; business and management consultancy
7411	823	66,554.0	507.8	6,539.1	1,703.8	17,055.8	622.6	509.2	8,449.0	1,152.0	3,349.9	16,451.6	329.6	0.8	0.8	-	Legal activities
7412	237	47,032.8	4,743.0	5,146.2	451.7	3,801.3	1,141.1	2,231.8	5,390.4	-	679.6	22,456.6	1,224.4	3,120.9	2,990.4	-130.5	Accounting, book-keeping and auditing activities; tax consultancy
7414	20	4,108.4	-	1,102.0	232.0	-	377.0	-	-	-	193.3	2,204.0	483.3	-	-	-	Business and management consultancy activities

(พันบาท In Thousand Baht)

ตาราง 4 ค่าใช้จ่ายทั้งสิ้น ค่าใช้จ่ายค่าขึ้นสุทธิ มูลค่าสินค้าและวัสดุประกอบและส่วนเปลี่ยนแปลงมูลค่าของสถานประกอบการสุทธิ ภาคเหนือ พ.ศ. 2553 (ต่อ)

TABLE 4 TOTAL EXPENSES - NET VALUE ADDED TAX , VALUE OF STOCKS AND CHANGE IN VALUE OF STOCKS OF BUSINESS ESTABLISHMENTS IN 2009 BY CATEGORY OF BUSINESS INDUSTRY, NORTHERN REGION, 2010 (Cont'd)

รหัส Code	จำนวน สถาน- ประกอบการ Number of establishments	รวม Total	ค่าซื้อสินค้า เพื่อการจำหน่าย และ/หรือให้บริการ Value of goods for sale or rendering services	ค่าไฟฟ้า Electricity	ค่าน้ำประปา Water supply	ค่าน้ำมัน เชื้อเพลิง Fuels	ค่าใช้จ่าย เกี่ยวกับ ใช้เครื่อง จักรกล Cost of internet services	ค่าใช้จ่าย เกี่ยวกับ บริการ ซ่อม Repair and maintenance of computer and machinery	ค่าซ่อมแซม สิ่งก่อสร้าง และอุปกรณ์ Rent on building, vehicles and machinery	ค่าเช่าอาคาร พร้อมที่ดิน ยกเว้นค่า เช่าที่ดิน Rent on land Other expenses	ค่าใช้จ่ายอื่น ๆ Other taxes	ค่าใช้จ่ายอื่น ๆ Other expenses	มูลค่าสินค้าและวัสดุประกอบคงเหลือ		ส่วน เปลี่ยนแปลง มูลค่าสินค้าและ วัสดุประกอบ Change in value of stocks	Category of business industry		
													Value of stocks					
													1 ม.ค. 2009 Jan 1, 2009	31 ธ.ค. 52 Dec 31, 2009				
742	119	475,716.4	449,661.3	1,736.8	213.8	3,385.8	320.9	648.0	5,098.2	368.4	179.1	13,189.0	8,155.6	105,333.2	131,656.1	26,322.9	Architectural, engineering and other technical activities	
7421	119	475,716.4	449,661.3	1,736.8	213.8	3,385.8	320.9	648.0	5,098.2	368.4	179.1	13,189.0	8,155.6	105,333.2	131,656.1	26,322.9	Architectural and engineering activities and related technical consultancy	
743	1,056	298,838.6	181,532.6	10,753.4	2,593.5	19,833.2	2,802.8	2,408.8	7,661.6	498.7	6,098.8	44,205.8	8,987.7	21,622.2	14,942.8	-6,679.5	Advertising	
7430	1,056	298,838.6	181,532.6	10,753.4	2,593.5	19,833.2	2,802.8	2,408.8	7,661.6	498.7	6,098.8	44,205.8	8,987.7	21,622.2	14,942.8	-6,679.5	Advertising	
749	4,922	1,286,889.2	681,457.9	117,209.0	12,373.9	57,099.8	7,905.8	12,009.4	112,406.6	80,620.0	17,664.1	181,224.7	185,899.6	295,337.2	323,082.2	27,745.0	Business activities n.e.c.	
7491	35	6,136.1	134	1,091.8	132.3	878.3	117.2	41.5	1,230.3	-	85.4	2,231.4	169.5	13.2	2.7	-10.5	Labour recruitment and provision of personnel	
7492	51	136,843.1	98,947.9	1,291.7	406.5	7,892.2	451.2	393.0	947.4	2,240.1	8.3	1,691.5	22,573.2	151,844.4	232.6	508.0	Investigation and security activities	
7493	60	74,309.6	46,153.7	989.2	187.7	6,548.3	49.5	185.7	1,721.0	3,773.0	-	385.6	14,316.0	7,419.4	5,589.9	-175.0	Building-cleaning activities	
7494	1,203	363,455.8	205,658.1	33,684.2	3,079.9	9,762.3	2,718.8	7,622.5	14,528.0	18,221.2	92.9	5,566.3	62,521.5	106,234.6	108,757.1	2,522.5	Photographic activities	
7495	15	8,645.2	4,808.3	560.8	65.5	352.5	55.9	17.7	192.0	-	36.9	2,555.5	1,029.1	1,009.1	-20.0	-	Packaging activities	
7499	3,558	697,499.4	325,876.5	79,651.3	8,502.0	31,666.1	4,513.2	3,749.1	94,643.7	55,155.3	6,816.8	9,898.3	77,027.1	172,231.0	179,965.8	204,885.8	Other business activities n.e.c.	
92	4,213	1,626,145.1	829,031.9	147,324.6	9,438.5	51,105.9	22,865.7	20,392.6	28,414.0	89,774.0	950.3	36,827.5	390,020.1	80,097.9	58,059.9	-22,038.0	Recreational, cultural and sporting activities	
921	1,382	294,300.6	126,088.1	28,103.1	2,171.2	24,624.1	1,978.6	1,953.8	10,496.4	41,656.7	908.4	3,187.4	53,322.7	11,977.5	9,103.5	-2,874.0	Motion picture, radio and television and other entertainment activities	
9211	41	12,668.7	4,352.4	737.6	217.8	1,564.8	15.3	11.4	41.8	822.9	-	603.2	4,301.6	473.0	3,187.7	-633.8	Motion picture and video production and distribution	
9212	51	105,160.1	54,532.7	10,018.1	2,440.0	392.2	113.7	70.9	845.6	32,575.0	60.0	395.2	5,912.7	4,873.4	1,619.0	1,867.7	Motion picture projection	
9213	130	67,451.7	36,231.0	10,804.4	445.9	2,126.3	1,571.0	1,083.7	972.3	3,729.2	-	653.8	9,834.0	1,656.7	3,100.1	2,429.1	Radio and television activities	
9214	1,136	99,016.4	24,926.9	6,282.0	1,173.3	20,248.5	271.0	780.9	8,074.5	4,475.7	658.4	1,204.1	30,941.1	3,071.8	1,316.9	-1,754.9	Dramatic arts, music and other arts activities	
9219	24	10,203.7	6,055.0	261.1	90.1	292.3	7.6	7.0	562.2	54.0	210.0	331.2	2,333.2	365.0	302.0	-63.0	Other entertainment activities n.e.c.	
922	36	14,691.3	3,427.7	1,936.8	290.6	3,892.5	203.5	156.0	-	2,538.0	-	55.6	2,190.6	377.0	371.4	-5.6	News agency activities	
9220	36	14,691.3	3,427.7	1,936.8	290.6	3,892.5	203.5	156.0	-	2,538.0	-	55.6	2,190.6	377.0	371.4	-5.6	News agency activities	
924	2,795	1,316,953.1	699,806.1	117,284.7	6,976.7	22,589.3	20,683.6	18,282.8	17,917.6	65,579.3	41.9	33,584.4	334,506.7	15,298.0	67,743.4	48,885.0	-20,234.8	Sporting and other recreational activities
9241	492	512,635.6	94,568.6	58,647.0	4,055.5	10,761.5	454.5	257.5	11,591.9	5,942.2	8.6	30,729.7	296,018.6	12,692.2	12,113.2	8,144.3	-3,969.0	Sporting activities
9249	2,303	804,317.5	604,937.5	58,637.7	2,921.1	11,827.8	20,229.1	18,025.4	6,325.6	40,037.1	33.3	2,854.8	38,488.1	55,630.1	40,440.7	-16,265.8	Other recreational activities	
93	27,094	1,742,544.2	683,351.0	266,262.1	95,782.4	63,088.9	43.3	107.0	40,317.9	390,923.6	3,150.6	18,845.8	180,671.5	33,587.0	166,243.4	90,278.0	-75,965.5	Other service activities
930	27,094	1,742,544.2	683,351.0	266,262.1	95,782.4	63,088.9	43.3	107.0	40,317.9	390,923.6	3,150.6	18,845.8	180,671.5	33,587.0	166,243.4	90,278.0	-75,965.5	Other service activities
9301	5,360	297,970.2	94,077.8	68,421.2	30,328.6	21,505.7	7.3	25.0	29,375.4	-	2,170.8	43,923.2	4,507.2	10,399.5	7,597.5	-2,802.0	Washing, cleaning and dyeing of textile and fur products	
9302	19,663	1,302,552.8	559,090.4	169,254.3	54,532.7	28,469.1	-	-	28,647.3	327,095.3	3,150.6	14,454.0	117,839.2	25,087.1	152,529.5	79,876.6	-72,646.9	Hairdressing and other beauty treatment
9303	97	5,374.6	2,979.9	215.4	34.1	703.3	-	-	45.7	39.8	-	94.3	1,262.0	0.1	599.3	619.2	19.9	Funeral and related activities
9309	1,974	136,645.5	27,202.9	28,371.3	10,867.0	12,410.9	36.0	82.0	34,413.1	-	2,126.7	17,647.1	3,992.6	2,721.2	2,184.7	-536.5	Other service activities n.e.c.	

หมายเหตุ : D หมายถึง ค้นหาค่าไม่ได้

Note : D means disclosure prohibited.

ตาราง 5 รายรับทั้งสิ้นของสถานประกอบการธุรกิจในปี 2552 จำแนกตามประเภทธุรกิจ ภาคเหนือ พ.ศ. 2553

TABLE 5 TOTAL RECEIPTS OF BUSINESS ESTABLISHMENTS IN 2009 BY CATEGORY OF BUSINESS INDUSTRY, NORTHERN REGION, 2010

(พันบาท In Thousand Baht)

รหัส Code	ประเภทธุรกิจ	จำนวน สถาน - ประกอบ การ Number of establishments	รวม Total	รายรับจากการขายสินค้าและบริการ Receipts from sales of goods and services		รายรับจาก การให้เช่าที่ดิน Receipts from rent on land	รายรับจากการให้เช่า อาคาร อากาศพร้อม ที่ดิน ยานพาหนะ เครื่องจักรและ เครื่องมืออาลา Receipts from rent on building, vehicles and machinery		ดอกเบี้ย/ เงินปันผล Interest/ Dividend	กำไรจากการ เปลี่ยนแปลง อัตรา แลกเปลี่ยน Gain from currency exchange	รายรับอื่นๆ Other receipts	Category of business industry
				รวม Total	รายรับ ผ่านเว็บไซต์ Online sales							
50	การบำรุงรักษา และการซ่อมแซมยานยนต์ และรถจักรยานยนต์ รวมทั้งการขายปลีกน้ำมันเชื้อเพลิงรถยนต์	282,108	522,857,039.6	515,675,331.1	213,398.9	31,685.3	1,237,030.5	1,853,894.8	82,623.0	3,976,474.9	Total	Sale, maintenance and repair of motor vehicles and motorcycles; retail sale of automotive fuel
501	การขายยานยนต์	1,377	60,689,512.6	59,219,166.2	-	1,186.7	45,029.5	109,348.2	41,574.7	1,273,207.2	Sale of motor vehicles	Sale of motor vehicles
5010	การขายยานยนต์	1,377	60,689,512.6	59,219,166.2	-	1,186.7	45,029.5	109,348.2	41,574.7	1,273,207.2	Maintenance and repair of motor vehicles	Maintenance and repair of motor vehicles
502	การบำรุงรักษาและการซ่อมแซมยานยนต์	11,174	8,351,622.8	8,039,677.6	-	288.0	4,904.0	18,381.9	-	288,371.3	288,371.3	Sale of motor vehicle parts and accessories
5020	การบำรุงรักษาและการซ่อมแซมยานยนต์	11,174	8,351,622.8	8,039,677.6	-	288.0	4,904.0	18,381.9	-	288,371.3	288,371.3	Sale of motor vehicle parts and accessories
503	การขายอะไหล่ยานยนต์และชิ้นส่วนอุปกรณ์ที่เกี่ยวข้อง	1,761	4,157,309.8	4,146,928.7	-	-	-	677.8	-	9,703.3	9,703.3	Sale of motor vehicle parts and accessories
5030	การขายอะไหล่ยานยนต์และชิ้นส่วนอุปกรณ์ที่เกี่ยวข้อง	1,761	4,157,309.8	4,146,928.7	-	-	-	677.8	-	9,703.3	9,703.3	Sale of motor vehicle parts and accessories
504	การขาย การบำรุงรักษา และการซ่อมแซมรถจักรยานยนต์ อะไหล่และชิ้นส่วนอุปกรณ์ที่เกี่ยวข้อง	12,233	17,981,243.9	17,720,126.6	-	1,338.1	-	157,785.5	65.4	101,928.4	101,928.4	Sale, maintenance and repair of motorcycles and related parts and accessories
5040	การขาย การบำรุงรักษา และการซ่อมแซมรถจักรยานยนต์ อะไหล่และชิ้นส่วนอุปกรณ์ที่เกี่ยวข้อง	12,233	17,981,243.9	17,720,126.6	-	1,338.1	-	157,785.5	65.4	101,928.4	101,928.4	Sale, maintenance and repair of motorcycles and related parts and accessories
505	การขายปลีกน้ำมันเชื้อเพลิงรถยนต์	6,282	106,121,861.0	103,832,006.7	-	6,793.3	652,516.8	1,299,280.5	-	331,263.7	331,263.7	Retail sale of automotive fuel
5050	การขายปลีกน้ำมันเชื้อเพลิงรถยนต์	6,282	106,121,861.0	103,832,006.7	-	6,793.3	652,516.8	1,299,280.5	-	331,263.7	331,263.7	Retail sale of automotive fuel
51	การขายส่งและการค้าเพื่อค้าขายหน้า ยกเว้นยานยนต์ และรถจักรยานยนต์	9,959	63,908,400.7	63,388,435.1	103,878.4	7,662.1	27,751.7	54,956.9	2,960.9	426,634.0	426,634.0	Wholesale trade and commission trade, except of motor vehicles and motorcycles
511	การขายส่งโดยได้รับค่าธรรมเนียมนิตยภัณฑ์ หรือโดยการทำสัญญาข้าง	121	958,798.1	947,070.7	-	1,505.4	1,622.8	762.0	-	7,837.3	7,837.3	Wholesale on a fee or contract basis
5110	การขายส่งโดยได้รับค่าธรรมเนียมนิตยภัณฑ์ หรือโดยการทำสัญญาข้าง	121	958,798.1	947,070.7	-	1,505.4	1,622.8	762.0	-	7,837.3	7,837.3	Wholesale on a fee or contract basis

ตาราง 5 รายรับทั้งสิ้นของสถานประกอบการธุรกิจในปี 2552 จำแนกตามประเภทธุรกิจ ภาคเหนือ พ.ศ. 2553 (ต่อ)

TABLE 5 TOTAL RECEIPTS OF BUSINESS ESTABLISHMENTS IN 2009 BY CATEGORY OF BUSINESS INDUSTRY, NORTHERN REGION, 2010 (Cont'd)

(พันบาท In Thousand Baht)

รหัส Code	ประเภทธุรกิจ	จำนวน สถาน - ประกอบ Number of establishments	รวม Total	รายรับจากการขายสินค้าและบริการ Receipts from sales of goods and services		รายรับจาก การให้เช่าที่ดิน Receipts from rent on land	รายรับจากการให้เช่า อาคาร อากาศพร้อม ที่ดิน ยานพาหนะ เครื่องจักรและ เครื่องมืออาลา Receipts from rent on building, vehicles and machinery			ดอกเบี้ย/ เงินปันผล Interest/ Dividend	กำไรจากการ เปลี่ยนแปลง อัตรา แลกเปลี่ยน Gain from currency exchange	รายรับอื่นๆ Other receipts	Category of business industry
				รวม Total	ผ่านเว็บไซต์ Online sales		รวม Total	อาคาร ที่ ดิน	ยานพาหนะ เครื่องจักรและ เครื่องมืออาลา				
512	การขายส่งวัตถุดิบทางการเกษตร สัตว์ที่มีชีวิต อาหาร เครื่องดื่ม และยาสูบ	5,079	28,354,086.8	103,878.4	6,109.6	41,363.6	339.6	135,416.2	Wholesale of agricultural raw materials, live animals, food, beverages and tobacco				
5121	การขายส่งวัตถุดิบทางการเกษตร และสัตว์ที่มีชีวิต	2,187	8,774,570.5	-	120.0	1,932.1	339.6	43,829.0	Wholesale of agricultural raw materials and live animals				
5122	การขายส่งอาหาร เครื่องดื่ม และยาสูบ	2,892	19,579,516.3	103,878.4	5,989.6	39,431.5	-	91,587.2	Wholesale of food, beverages and tobacco				
513	การขายส่งของใช้ในครัวเรือน	811	6,836,973.6	6,796,149.0	6,156.7	1,373.7	285.2	22,033.2	Wholesale of household goods				
5131	การขายส่งสินค้าสิ่งของ เสื้อผ้า และของเก่า	286	563,142.1	563,031.8	-	110.3	-	-	Wholesale of textiles, clothing and footwear				
5139	การขายส่งของใช้อื่นๆ ในครัวเรือน	525	6,273,831.6	6,233,117.2	6,156.7	1,263.5	285.2	22,033.2	Wholesale of other household goods				
514	การขายส่งสินค้าขั้วกลางที่ใช้ทางการเกษตร เศษและของที่ไม่ได้	3,111	20,172,267.1	19,982,403.6	-	715.5	9.5	178,097.9	Wholesale of non-agricultural intermediate products, waste and scrap				
5141	การขายส่งเชื้อเพลิงที่เป็นของแข็ง ของเหลว ก๊าซ และผลิตภัณฑ์ที่เกี่ยวข้อง	136	9,153,210.5	9,122,795.4	-	129.7	-	30,285.4	Wholesale of solid, liquid and gaseous fuels and related products				
5142	การขายส่งโลหะและแร่โลหะ	32	557,323.9	556,201.9	140.5	238.3	-	743.1	Wholesale of metals and metal ores				
5143	การขายส่งวัสดุก่อสร้าง เครื่องโลหะ อุปกรณ์ที่ใช้สำหรับ การวางท่อและการทำความร้อน และเครื่องมือเครื่องใช้	760	7,138,976.5	6,990,375.8	574.9	5,525.8	9.5	142,490.5	Wholesale of construction materials, hardware, plumbing and heating equipment and supplies				
5149	การขายส่งสินค้าขั้วกลางอื่นๆ เศษและของที่ไม่ได้	2,183	3,322,756.2	3,313,030.6	-	5,146.8	-	4,578.9	Wholesale of other intermediate products, waste and scrap				
515	การขายส่งเครื่องจักร เครื่องอุปกรณ์ และเครื่องมือเครื่องใช้	664	6,394,631.4	6,306,897.9	6,348.1	257.3	2,326.7	78,801.5	Wholesale of machinery, equipment and supplies				
5150	การขายส่งเครื่องจักร เครื่องอุปกรณ์ และเครื่องมือเครื่องใช้	664	6,394,631.4	6,306,897.9	6,348.1	257.3	2,326.7	78,801.5	Wholesale of machinery, equipment and supplies				
519	การขายส่งสินค้าประเภทอื่น ๆ	173	1,191,643.7	1,185,056.2	1,980.0	159.5	-	4,448.0	Other wholesale				
5190	การขายส่งสินค้าประเภทอื่น ๆ	173	1,191,643.7	1,185,056.2	1,980.0	159.5	-	4,448.0	Other wholesale				
52	การขายปลีก ยกเว้นยานยนต์และรถจักรยานยนต์ รวมทั้ง การซ่อมแซมของใช้ส่วนบุคคลและของใช้ในครัวเรือน	139,074	210,694,873.4	209,460,408.7	6,824.2	159,318.4	35,900.8	911,686.1	Retail trade, except of motor vehicles and motorcycles; repair of personal and household goods				
521	การขายปลีกในร้านค้าทั่วไป	91,381	129,754,185.5	129,341,847.9	1,000.0	116,371.9	-	229,813.5	Non-specialized retail trade				
5211	การขายปลีกอาหาร เครื่องดื่ม หรือยาสูบ เป็นสินค้าหลัก	65,700	107,113,520.0	106,844,782.6	-	109,000.2	-	159,737.1	Retail sale in non-specialized stores with food, beverages or tobacco predominating				
5219	การขายปลีกสินค้าทั่วไปอื่นๆ	25,681	22,640,665.5	22,497,065.3	1,000.0	7,371.7	-	70,076.4	Other retail sale in non-specialized stores				

ตาราง 5 รายรับทั้งสิ้นของสถานประกอบการธุรกิจในปี 2552 จำแนกตามประเภทธุรกิจ ภาคเหนือ พ.ศ. 2553 (ต่อ)

TABLE 5 TOTAL RECEIPTS OF BUSINESS ESTABLISHMENTS IN 2009 BY CATEGORY OF BUSINESS INDUSTRY, NORTHERN REGION, 2010 (Cont'd)

รหัส Code	ประเภทธุรกิจ	จำนวน สถาน - ประกอบ Number of establishments	รวม Total	รายรับจากการขายสินค้าและบริการ Receipts from sales of goods and services		รายรับจาก การให้เช่าที่ดิน Receipts from rent on land	รายรับจากการให้เช่า อาคารพร้อม ที่ดิน ยานพาหนะ เครื่องจักรและ เครื่องมืออาลา Receipts from rent on building, vehicles and machinery		ดอกเบี้ย/ เงินปันผล Interest/ Dividend	กำไรจากการ เปลี่ยนแปลง อัตรา แลกเปลี่ยน Gain from currency exchange	รายรับอื่นๆ Other receipts	Category of business industry
				รวม Total	ผ่านเว็บไซต์ Online sales							
522	การขายปลีกอาหาร เครื่องดื่มและยาสูบ ในร้านเฉพาะอย่างของสินค้าวัน ๆ	4,811	5,635,665.5	5,618,297.2	-	-	-	28.0	-	-	17,340.3	Retail sale of food, beverages and tobacco in specialized stores
520	การขายปลีกอาหาร เครื่องดื่มหรือสุบไม่ร้าน เฉพาะอย่างของสินค้าวัน ๆ	4,811	5,635,665.5	5,618,297.2	-	-	-	28.0	-	-	17,340.3	Retail sale of food, beverages and tobacco in specialized stores
523	การขายปลีกสินค้าแฟชั่น ๆ ในร้านเฉพาะอย่างของสินค้าวัน ๆ	36,520	73,137,610.7	72,353,351.5	-	5,824.2	50,009.0	30,917.0	35,900.8	661,608.2	661,608.2	Other retail trade of new goods in specialized stores
5231	การขายปลีกสินค้าทางมัลติการและเวทภัณฑ์ เครื่องสำอาง และเครื่องประดับร่างกายหรือประเทือง	2,985	3,015,686.3	3,005,676.5	-	-	-	767.3	-	9,242.5	9,242.5	Retail sale of pharmaceutical and medical goods, cosmetic and toilet articles
5232	การขายปลีกสินค้าสิ่งของ เสื้อผ้า รองเท้า และเครื่องหนัง	6,676	3,960,443.2	3,955,586.3	-	-	200.0	2.4	-	4,654.5	4,654.5	Retail sale of textiles, clothing, footwear and leather goods
5233	การขายปลีกเครื่องใช้ สิ่งของและอุปกรณ์ที่ใช้ในครัวเรือน	4,905	19,294,188.9	19,020,602.4	-	155.6	49,304.3	19,002.8	-	205,123.9	205,123.9	Retail sale of household appliances, articles and equipment
5234	การขายปลีกเครื่องโลหะ สีทาและกระจก	4,004	20,500,546.9	20,207,225.2	-	-	171.8	741.9	32,332.9	260,075.1	260,075.1	Retail sale of hardware, paints and glass
5239	การขายปลีกสินค้าอื่น ๆ ในร้านเฉพาะอย่างของสินค้าวัน ๆ	17,950	26,366,745.3	26,164,261.0	-	5,688.5	332.9	10,402.5	3,568.0	182,512.3	182,512.3	Other retail sale in specialized stores
524	การขายปลีกของที่ใช้แล้วไม่ร้าน	407	805,009.0	799,435.0	-	-	5,574.0	-	-	-	-	Retail sale of second-hand goods in stores
5240	การขายปลีกของที่ใช้แล้วไม่ร้าน	407	805,009.0	799,435.0	-	-	5,574.0	-	-	-	-	Retail sale of second-hand goods in stores
525	การขายปลีกสินค้าโดยไม่มีร้าน	114	194,147.5	194,147.5	-	-	-	-	-	-	-	Retail trade not in stores
5259	การขายปลีกสินค้าอื่น ๆ โดยไม่มีร้าน	114	194,147.5	194,147.5	-	-	-	-	-	-	-	Other non-store retail sale
526	การซ่อมแซมของใช้ส่วนบุคคลและของใช้ในครัวเรือน	5,841	1,168,255.2	1,153,329.6	-	-	-	12,001.5	-	2,924.1	2,924.1	Repair of personal and household goods
5260	การซ่อมแซมของใช้ส่วนบุคคล และของใช้ในครัวเรือน	5,841	1,168,255.2	1,153,329.6	-	-	-	12,001.5	-	2,924.1	2,924.1	Repair of personal and household goods
55	โรงแรมและภัตตาคาร	48,372	29,308,602.4	29,050,470.7	106,243.6	7,542.0	7,674.8	45,405.2	2,115.2	195,394.6	195,394.6	Hotels and restaurants
551	โรงแรม ค่ายพัก และที่พักชั่วคราว	7,509	10,614,632.0	10,439,244.6	106,243.6	7,471.5	7,674.8	43,368.4	2,115.2	114,757.6	114,757.6	Hotels; camping sites and other provision of short-stay accommodation
5510	โรงแรม ค่ายพัก และที่พักชั่วคราว	7,509	10,614,632.0	10,439,244.6	106,243.6	7,471.5	7,674.8	43,368.4	2,115.2	114,757.6	114,757.6	Hotels; camping sites and other provision of short-stay accommodation
552	ภัตตาคาร บาร์ และโรงอาหาร	40,863	18,693,970.4	18,611,226.1	-	70.5	-	2,036.8	-	80,637.0	80,637.0	Restaurants, bars and canteens
5520	ภัตตาคาร บาร์ และโรงอาหาร	40,863	18,693,970.4	18,611,226.1	-	70.5	-	2,036.8	-	80,637.0	80,637.0	Restaurants, bars and canteens

(พันบาท In Thousand Baht)

ตาราง 5 รายรับทั้งสิ้นของสถานประกอบการธุรกิจในปี 2552 จำแนกตามประเภทธุรกิจ ภาคเหนือ พ.ศ. 2553 (ต่อ)

TABLE 5 TOTAL RECEIPTS OF BUSINESS ESTABLISHMENTS IN 2009 BY CATEGORY OF BUSINESS INDUSTRY, NORTHERN REGION, 2010 (Cont'd)

รหัส Code	ประเภทธุรกิจ	จำนวน สถาน - ประกอบ Number of establishments	รวม Total	รายรับจากการขายสินค้าและบริการ Receipts from sales of goods and services		รายรับจาก การให้เช่าที่ดิน Receipts from rent on land	รายรับจากการให้เช่า อาคารพร้อม ที่ดิน ยานพาหนะ เครื่องจักรและ เครื่องมืออาธา Receipts from rent on building, vehicles and machinery		ดอกเบี้ยรับ/ เงินปันผลรับ Interest/ Dividend	กำไรจากการ เปลี่ยนแปลง อัตรา แลกเปลี่ยน Gain from currency exchange	รายรับอื่นๆ Other receipts	Category of business industry
				รวม Total	รายรับ ผ่านเว็บไซต์ Online sales							
70	กิจกรรมด้านอสังหาริมทรัพย์	9,324	7,490,508.4	6,962,880.1	-	-	367,086.1	6,128.3	-	-	154,413.9	Real estate activities
701	กิจกรรมด้านอสังหาริมทรัพย์ ที่เป็นของตนเอง หรือเช่าจากผู้อื่น	9,232	7,342,068.4	6,816,820.1	-	-	367,086.1	3,748.3	-	-	154,413.9	Real estate activities with own or leased property
7010	กิจกรรมด้านอสังหาริมทรัพย์ที่เป็นของตนเองหรือเช่าจากผู้อื่น	9,232	7,342,068.4	6,816,820.1	-	-	367,086.1	3,748.3	-	-	154,413.9	Real estate activities with own or leased property
702	กิจกรรมด้านอสังหาริมทรัพย์ โดยไม่รับค่าธรรมเนียมตอบแทน หรือโดยการทำสัญญา	92	148,440.0	146,060.0	-	-	-	2,380.0	-	-	-	Real estate activities on a fee or contract basis
7020	กิจกรรมด้านอสังหาริมทรัพย์โดยได้รับค่าธรรมเนียมตอบแทน หรือโดยการทำสัญญา	92	148,440.0	146,060.0	-	-	-	2,380.0	-	-	-	Real estate activities on a fee or contract basis
71	การให้เช่าเครื่องจักรและเครื่องอุปโภคบริโภคโดยไม่มีผู้ควบคุม การใช้ค่า ของใช้ส่วนบุคคลและของใช้ในชีวิตประจำวัน	3,359	1,118,906.4	1,116,128.4	-	-	1,565.4	8.8	5.9	1,197.8	5.9	Renting of machinery and equipment without operator and of personal and household goods
711	การให้เช่าเครื่องอุปโภคบริโภคขนส่ง	112	89,556.9	89,431.5	-	-	116.7	8.7	-	-	-	Renting of transport equipment
7111	การให้เช่าเครื่องอุปโภคบริโภคขนส่งทางบก	112	89,556.9	89,431.5	-	-	116.7	8.7	-	-	-	Renting of land transport equipment
712	การให้เช่าเครื่องจักรและเครื่องอุปโภคบริโภคอื่น ๆ	1,389	244,445.9	244,245.9	-	-	-	-	-	200.0	-	Renting of other machinery and equipment
7121	การให้เช่าเครื่องจักรและเครื่องอุปโภคบริโภคทางการเกษตร	41	54,171.0	54,171.0	-	-	-	-	-	-	-	Renting of agricultural machinery and equipment
7122	การให้เช่าเครื่องจักรและเครื่องอุปโภคบริโภคที่ใช้ในงานก่อสร้าง และงานวิศวกรรมโยธา	31	42,292.6	42,292.6	-	-	-	-	-	-	-	Renting of construction and civil engineering machinery and equipment
7123	การให้เช่าเครื่องจักรและเครื่องอุปโภคบริโภคที่ใช้ในสำนักงาน (รวมทั้งเครื่องคอมพิวเตอร์)	15	6,775.6	6,775.6	-	-	-	-	-	-	-	Renting of office machinery and equipment (including computers)
7129	การให้เช่าเครื่องจักรและเครื่องอุปโภคบริโภคอื่น ๆ ซึ่งไม่ได้จัดประเภทไว้ในที่อื่น	1,302	141,206.7	141,006.7	-	-	-	-	-	-	200.0	Renting of other machinery and equipment n.e.c.
713	การให้เช่าของใช้ส่วนบุคคลและของใช้ในครัวเรือน ซึ่งไม่ได้จัดประเภทไว้ในที่อื่น	1,858	784,903.5	782,451.0	-	-	1,448.7	0.1	5.9	997.8	5.9	Renting of personal and household goods n.e.c.
7130	การให้เช่าของใช้ส่วนบุคคลและของใช้ในครัวเรือน ซึ่งไม่ได้จัดประเภทไว้ในที่อื่น	1,858	784,903.5	782,451.0	-	-	1,448.7	0.1	5.9	997.8	5.9	Renting of personal and household goods n.e.c.

(พันบาท In Thousand Baht)

ตาราง 5 รายรับทั้งสิ้นของสถานประกอบการธุรกิจในปี 2552 จำแนกตามประเภทธุรกิจ ภาคเหนือ พ.ศ. 2553 (ต่อ)
TABLE 5 TOTAL RECEIPTS OF BUSINESS ESTABLISHMENTS IN 2009 BY CATEGORY OF BUSINESS INDUSTRY, NORTHERN REGION, 2010 (Cont'd)

รหัส Code	ประเภทธุรกิจ	จำนวน สถาน - ประกอบกร Number of establishments	รวม Total	รายรับจากการขายสินค้าและบริการ Receipts from sales of goods and services		รายรับจาก การให้เช่าที่ดิน Receipts from rent on land	รายรับจากการให้เช่า อาคาร อุตสาหกรรม ที่ดิน ยานพาหนะ เครื่องจักรและ เครื่องมือกล Receipts from rent on building, vehicles and machinery	ดอกเบี้ย/เงินปันผล Interest/ Dividend	กำไรจากการ เปลี่ยนแปลง อัตรา แลกเปลี่ยน Gain from currency exchange	รายรับอื่นๆ Other receipts	Category of business industry
				รวม Total	รายรับ ผ่านเว็บไซต์ Online sales						
72	กิจกรรมด้านคอมพิวเตอร์และกิจการที่เกี่ยวข้อง	707	948,063.2	947,161.4	3,276.8	-	-	112.3	-	789.5	Computer and related activities
721	การให้บริการเกี่ยวกับฮาร์ดแวร์	24	54,894.1	54,894.1	3,276.8	-	-	-	-	-	Hardware consultancy
7210	การให้บริการเกี่ยวกับฮาร์ดแวร์	24	54,894.1	54,894.1	3,276.8	-	-	-	-	-	Hardware consultancy
722	การให้บริการเกี่ยวกับซอฟต์แวร์และการจัดหา	34	104,661.7	104,583.7	-	-	-	78.0	-	-	Software consultancy and supply
7220	การให้บริการเกี่ยวกับซอฟต์แวร์ และการจัดหา	34	104,661.7	104,583.7	-	-	-	78.0	-	-	Software consultancy and supply
723	การประมวลผลข้อมูล	16	6,075.4	6,075.4	-	-	-	-	-	-	Data processing
7230	การประมวลผลข้อมูล	16	6,075.4	6,075.4	-	-	-	-	-	-	Data processing
725	การบำรุงรักษาและซ่อมแซมเครื่องจักรสำนักงาน เครื่องทำบัญชี และเครื่องคำนวณ	626	781,147.1	780,323.3	-	-	-	34.3	-	789.5	Maintenance and repair of office, accounting and computing machinery
7250	การบำรุงรักษาและซ่อมแซมเครื่องจักรสำนักงาน เครื่องทำบัญชี และเครื่องคำนวณ	626	781,147.1	780,323.3	-	-	-	34.3	-	789.5	Maintenance and repair of office, accounting and computing machinery
729	กิจกรรมอื่น ๆ ที่เกี่ยวข้องกับคอมพิวเตอร์	7	1,285.0	1,285.0	-	-	-	-	-	-	Other computer related activities
7290	กิจกรรมอื่น ๆ ที่เกี่ยวข้องกับคอมพิวเตอร์	7	1,285.0	1,285.0	-	-	-	-	-	-	Other computer related activities
73	การวิจัยและการพัฒนา	2	D	D	D	D	D	D	D	D	Research and development
731	การวิจัยและการพัฒนาการทดลองทางด้านวิทยาศาสตร์ธรรมชาติและวิศวกรรม	2	D	D	D	D	D	D	D	D	Research and development on natural sciences
7310	การวิจัยและการพัฒนาการทดลองทางด้านวิทยาศาสตร์ธรรมชาติและวิศวกรรม	2	D	D	D	D	D	D	D	D	Research and development on natural sciences
74	กิจกรรมด้านธุรกิจอื่น ๆ	7,177	4,980,649.4	4,757,058.9	-	-	384.8	1,676.3	-	221,529.5	Other business activities
741	กิจกรรมด้านกฎหมาย การบัญชี และการตรวจสอบบัญชี การให้บริการด้านภาษี การวิจัยตลาด และการสำรวจ ความคิดเห็นของประชาชน การให้บริการทางธุรกิจ และการจัดการ	1,080	655,114.5	654,929.2	-	-	-	185.4	-	-	Legal, accounting, book-keeping and auditing activities; tax consultancy; market research and public opinion polling business and management consultancy
7411	กิจกรรมด้านกฎหมาย	823	421,807.3	421,807.3	-	-	-	-	-	-	Legal activities
7412	กิจกรรมการบัญชี การทำบัญชี และการตรวจสอบบัญชี การให้บริการด้านภาษี	237	180,509.9	180,324.5	-	-	-	185.4	-	-	Accounting, book-keeping and auditing activities, tax consultancy
7414	กิจกรรมการให้บริการทางธุรกิจและการจัดการ	20	52,797.4	52,797.4	-	-	-	-	-	-	Business and management consultancy activities

(พันบาท In Thousand Baht)

ตาราง 5 รายรับทั้งสิ้นของสถานประกอบการธุรกิจในปี 2552 จำแนกตามประเภทธุรกิจ ภาคเหนือ พ.ศ. 2553 (ต่อ)

TABLE 5 TOTAL RECEIPTS OF BUSINESS ESTABLISHMENTS IN 2009 BY CATEGORY OF BUSINESS INDUSTRY, NORTHERN REGION, 2010 (Cont'd)

รหัส Code	ประเภทธุรกิจ	จำนวน สถาน - ประกอบ Number of establishments	รวม Total	รายรับจากการขายสินค้าและบริการ Receipts from sales of goods and services		รายรับจาก การให้เช่าที่ดิน Receipts from rent on land	รายรับจากการให้เช่า อาคารพร้อม ที่ดิน ยานพาหนะ เครื่องจักรและ เครื่องมือต่าง ๆ Receipts from rent on building, vehicles and machinery			ดอกเบี้ย/ เงินปันผล Interest/ Dividend	กำไรจากการ เปลี่ยนแปลง อัตรา แลกเปลี่ยน Gain from currency exchange	รายรับอื่นๆ Other receipts	Category of business industry
				รวม Total	รายรับ ผ่านเว็บไซต์ Online sales		อาคารพร้อม ที่ดิน ยานพาหนะ เครื่องจักรและ เครื่องมือต่าง ๆ Receipts from rent on building, vehicles and machinery						
742	กิจกรรมด้านสถาปัตยกรรม วิศวกรรม และเทคนิคอื่น ๆ	119	585,401.6	-	565,100.4	-	-	-	505.5	-	-	19,795.7	Architectural, engineering and other technical activities
7421	กิจกรรมด้านสถาปัตยกรรมและวิศวกรรม และการให้ คำปรึกษาด้านเทคนิคที่เกี่ยวข้อง	119	585,401.6	-	565,100.4	-	-	-	505.5	-	-	19,795.7	Architectural and engineering activities and related technical consultancy
743	การโฆษณา	1,056	617,044.9	-	615,026.1	-	-	-	257.7	-	-	1,761.2	Advertising
7430	การโฆษณา	1,056	617,044.9	-	615,026.1	-	-	-	257.7	-	-	1,761.2	Advertising
749	กิจกรรมด้านธุรกิจ ซึ่งมีได้แก่ประเภทไว้ในที่อื่น	4,922	3,123,088.4	-	2,922,003.3	-	-	384.8	727.8	-	-	199,972.5	Business activities n.e.c.
7491	การจัดหางานและการสรรหาบุคลากร	35	25,758.9	-	25,758.9	-	-	-	-	-	-	-	Labour recruitment and provision of personnel
7492	กิจกรรมด้านการสืบสวนและการรักษาความปลอดภัย	51	653,917.6	-	652,938.6	-	-	-	727.3	-	-	251.7	Investigation and security activities
7493	กิจกรรมการทำตามเสอะอาคาร	60	309,307.1	-	309,242.6	-	-	-	0.5	-	-	64.0	Building-cleaning activities
7494	กิจกรรมการถ่ายภาพ	1,203	562,520.9	-	561,999.3	-	-	384.8	-	-	-	136.8	Photographic activities
7495	กิจกรรมการบรรจุภัณฑ์	15	41,364.7	-	41,064.7	-	-	-	-	-	-	300.0	Packaging activities
7499	กิจกรรมธุรกิจอื่นๆ ซึ่งมีได้แก่ประเภทไว้ในที่อื่น	3,558	1,530,219.2	-	1,330,999.2	-	-	-	-	-	-	199,220.0	Other business activities n.e.c.
92	กิจกรรมนันทนาการ วัฒนธรรม และการศึกษา	4,213	2,780,396.7	-	2,763,068.2	51.0	9,382.4	814.7	814.7	-	-	7,080.4	Recreational, cultural and sporting activities
921	กิจกรรมด้านภาพยนตร์ วิทยุ โทรทัศน์ และการบินเชิงอื่น ๆ	1,382	803,026.3	-	790,318.6	51.0	7,627.2	614.3	614.3	-	-	4,415.1	Motion picture, radio and television and other entertainment activities
9211	การผลิตและการจำหน่ายภาพยนตร์และวิดีโอ	41	21,116.1	-	20,823.0	15.0	3.4	43.1	43.1	-	-	231.6	Motion picture and video production and distribution
9212	การฉายภาพยนตร์	51	233,928.2	-	233,359.7	-	-	21.2	21.2	-	-	547.3	Motion picture projection
9213	กิจกรรมด้านวิทยุและโทรทัศน์	130	165,667.9	-	165,393.5	-	-	49.4	49.4	-	-	225.0	Radio and television activities
9214	กิจกรรมด้านศิลปะการแสดง ดนตรี และศิลปะอื่น ๆ	1,136	357,130.6	-	345,690.8	-	7,623.8	480.5	480.5	-	-	3,335.6	Dramatic arts, music and other arts activities
9219	กิจกรรมด้านความบันเทิงอื่น ๆ ซึ่งมีได้แก่ประเภทไว้ในที่อื่น	24	25,183.5	-	25,051.7	36.0	-	20.2	20.2	-	-	75.7	Other entertainment activities n.e.c.
922	กิจกรรมของสำนักข่าว	36	33,150.6	-	33,150.6	-	-	-	-	-	-	-	News agency activities
9220	กิจกรรมของสำนักข่าว	36	33,150.6	-	33,150.6	-	-	-	-	-	-	-	New agency activities

(พันบาท In Thousand Baht)

ตาราง 5 รายรับทั้งสิ้นของสถานประกอบการธุรกิจในปี 2552 จำแนกตามประเภทธุรกิจ ภาคเหนือ พ.ศ. 2553 (ต่อ)
TABLE 5 TOTAL RECEIPTS OF BUSINESS ESTABLISHMENTS IN 2009 BY CATEGORY OF BUSINESS INDUSTRY, NORTHERN REGION, 2010 (Cont'd)

รหัส Code	ประเภทธุรกิจ	จำนวน สถาน - ประกอบกร Number of establishments	รวม Total	รายรับจากการขายสินค้าและบริการ Receipts from sales of goods and services		รายรับจาก การให้เช่าที่ดิน Receipts from rent on land	รายรับจากการให้เช่า อาคาร อุตสาหกรรม ที่ดิน ยานพาหนะ เครื่องจักรและ เครื่องมือต่างๆ Receipts from rent on building, vehicles and machinery		ดอกเบี้ย/เงินปันผล Interest/ Dividend	กำไรจากการ เปลี่ยนแปลง อัตรา แลกเปลี่ยน Gain from currency exchange	รายรับอื่นๆ Other receipts	Category of business industry
				รวม Total	รายรับ ผ่านเว็บไซต์ Online sales							
924	กิจกรรมการกีฬาและนันทนาการอื่น ๆ	2,795	1,944,219.8	-	-	-	1,755.2	200.4	-	-	2,665.3	Sporting and other recreational activities
9241	กิจกรรมการกีฬา	492	786,754.7	-	-	-	1,755.2	200.4	-	-	2,329.3	Sporting activities
9249	กิจกรรมนันทนาการอื่นๆ	2,303	1,157,465.1	-	-	-	-	-	-	-	336.0	Other recreational activities
93	กิจกรรมด้านการบริการอื่น ๆ	27,094	4,321,689.1	-	-	-	-	-	-	-	53,275.3	Other service activities
930	กิจกรรมด้านการบริการอื่น ๆ	27,094	4,321,689.1	-	-	-	-	-	-	-	53,275.3	Other service activities
9301	การบริการจัด และการซักแห้ง ผลิตภัณฑ์สิ่งทอและขนสัตว์	5,360	688,632.1	-	-	-	-	-	-	-	-	Washing, cleaning and dyeing of textile and fur products
9302	การแต่งผมและการเสริมสวยอื่นๆ	19,663	3,234,738.0	-	-	-	-	-	-	-	53,275.3	Hairstyling and other beauty treatment
9303	การทำศพและกิจการที่เกี่ยวเนื่อง	97	13,775.8	-	-	-	-	-	-	-	-	Funeral and related activities
9309	กิจกรรมการบริการอื่นๆ ซึ่งมิได้จัดประเภทไว้ในที่อื่น	1,974	384,543.1	-	-	-	-	-	-	-	-	Other service activities n.e.c.

หมายเหตุ : D หมายถึง ตัวเลขที่ไม่เปิดเผย

Note : D means disclosure prohibited.

ตาราง 6 มูลค่าตามบัญชีของสินทรัพย์ถาวร ณ วันที่ 1 มกราคม 2552 จำนวนตามประเภทธุรกิจ ภาคเหนือ พ.ศ. 2553
TABLE 6 BOOK VALUE OF FIXED ASSETS AS OF JANUARY 1, 2009 BY CATEGORY OF BUSINESS INDUSTRY, NORTHERN REGION, 2010

(พันบาท In Thousand Baht)

รหัส Code	ประเภทธุรกิจ Number of establishments	จำนวน สถาน- ประกอบ การ Total	มูลค่าสินทรัพย์ถาวรตามงวด Book value of fixed assets 1 Jan. 2009										สินทรัพย์ ถาวรอื่น ๆ Other fixed assets	Category of business industry
			ที่ดิน Land	อาคารและ สิ่งก่อสร้าง Building and construction	เครื่องจักร Machinery	ยานพาหนะ Vehicles	เครื่องใช้ สำนักงาน Office appliances	เครื่องมือ อื่นๆ Equipment	ซอฟต์แวร์ Software	ค่าเสื่อม ค่า สะสม สะสม	หัก ค่า เสื่อม ค่า สะสม สะสม	หัก ค่า เสื่อม ค่า สะสม สะสม		
		รวม	282,108	461,866,501.9	209,862,838.6	168,610,363.4	8,435,887.3	55,652,991.9	9,918,287.2	6,601,631.4	1,650,021.9	1,134,480.1	Total	
50		การขาย การบำรุงรักษา และการซ่อมแซมยานยนต์ และรถจักรยานยนต์ รวมทั้งการขายปลีกน้ำมันเชื้อเพลิงรถยนต์	32,827	70,810,935.8	36,273,867.8	18,280,956.9	3,170,961.1	10,724,956.3	927,942.0	1,298,368.8	23,057.0	110,825.9	Sale, maintenance and repair of motor vehicles and motorcycles; retail sale of automotive fuel	
501		การขายยานยนต์	1,377	7,170,235.7	2,530,853.1	2,925,483.9	228,461.1	891,229.5	306,664.6	192,471.7	13,159.7	81,912.2	Sale of motor vehicles	
5010		การขายยานยนต์	1,377	7,170,235.7	2,530,853.1	2,925,483.9	228,461.1	891,229.5	306,664.6	192,471.7	13,159.7	81,912.2	Sale of motor vehicles	
502		การบำรุงรักษาและการซ่อมแซมยานยนต์	11,174	26,695,994.5	16,601,573.2	3,275,778.7	1,206,489.7	4,954,443.2	194,927.1	462,127.1	655.5	-	Maintenance and repair of motor vehicles	
5020		การบำรุงรักษาและการซ่อมแซมยานยนต์	11,174	26,695,994.5	16,601,573.2	3,275,778.7	1,206,489.7	4,954,443.2	194,927.1	462,127.1	655.5	-	Maintenance and repair of motor vehicles	
503		การขายอะไหล่ยานยนต์และชิ้นส่วนอุปกรณ์ที่เกี่ยวข้อง	1,761	4,644,415.5	2,012,700.8	1,692,264.3	306,336.3	468,031.2	52,289.2	101,967.7	2,771.7	8,054.3	Sale of motor vehicle parts and accessories	
5030		การขายอะไหล่ยานยนต์และชิ้นส่วนอุปกรณ์ที่เกี่ยวข้อง	1,761	4,644,415.5	2,012,700.8	1,692,264.3	306,336.3	468,031.2	52,289.2	101,967.7	2,771.7	8,054.3	Sale of motor vehicle parts and accessories	
504		การขาย การบำรุงรักษา และการซ่อมแซมรถจักรยานยนต์ อะไหล่และชิ้นส่วนอุปกรณ์ที่เกี่ยวข้อง	12,233	11,903,502.9	4,813,218.5	4,695,489.7	911,986.5	1,091,749.5	141,995.3	223,543.4	4,660.7	20,859.3	Sale, maintenance and repair of motorcycles and related parts and accessories	
5040		การขาย การบำรุงรักษา และการซ่อมแซมรถจักรยานยนต์ อะไหล่และชิ้นส่วนอุปกรณ์ที่เกี่ยวข้อง	12,233	11,903,502.9	4,813,218.5	4,695,489.7	911,986.5	1,091,749.5	141,995.3	223,543.4	4,660.7	20,859.3	Sale, maintenance and repair of motorcycles and related parts and accessories	
505		การขายปลีกน้ำมันเชื้อเพลิงรถยนต์	6,282	20,396,787.0	10,315,522.2	5,691,940.4	517,687.5	3,319,502.9	232,065.7	318,258.9	1,809.4	-	Retail sale of automotive fuel	
5050		การขายปลีกน้ำมันเชื้อเพลิงรถยนต์	6,282	20,396,787.0	10,315,522.2	5,691,940.4	517,687.5	3,319,502.9	232,065.7	318,258.9	1,809.4	-	Retail sale of automotive fuel	
51		การขายส่งและการค้าปลีกยานยนต์ ยกเว้นยานยนต์ และรถจักรยานยนต์	9,959	25,510,774.6	10,244,372.6	7,719,653.4	1,513,353.7	5,230,083.2	329,905.7	338,786.5	18,581.5	116,037.9	Wholesale trade and commission trade, except of motor vehicles and motorcycles	
511		การขายส่งโดยได้รับค่าธรรมเนียมตอบแทน หรือโดยการทำสัญญาจ้าง	121	228,633.5	76,610.0	52,416.0	10,185.0	76,921.9	3,487.9	8,546.7	-	466.0	Wholesale on a fee or contract basis	
5110		การขายส่งโดยได้รับค่าธรรมเนียมตอบแทน หรือโดยการทำสัญญาจ้าง	121	228,633.5	76,610.0	52,416.0	10,185.0	76,921.9	3,487.9	8,546.7	-	466.0	Wholesale on a fee or contract basis	

ตาราง 6 มูลค่าตามบัญชีของสินทรัพย์ถาวร ณ วันที่ 1 มกราคม 2552 จำแนกตามประเภทธุรกิจ ภาคเหนือ พ.ศ. 2553 (ต่อ)

TABLE 6 BOOK VALUE OF FIXED ASSETS AS OF JANUARY 1, 2009 BY CATEGORY OF BUSINESS INDUSTRY, NORTHERN REGION, 2010 (Cont'd)

รหัส Code	ประเภทธุรกิจ	จำนวน สถาน- ประกอบ การ Number of establishments	มูลค่าสินทรัพย์ถาวรตามงวด Book value of fixed assets 1 Jan. 2009										สินทรัพย์ การอื่น ๆ Other fixed assets	Category of business industry
			รวม Total	ที่ดิน Land	อาคารและ สิ่งก่อสร้าง Building and construction	เครื่องจักร Machinery	ยานพาหนะ Vehicles	เครื่องใช้ สำนักงาน Office appliances	เครื่องมือ อื่นๆ Equipment	ซอฟต์แวร์ Software	สินทรัพย์			
512	การขายส่งวัตถุดิบทางการเกษตร สัตว์ที่มีชีวิต อาหาร เครื่องดื่ม และยาสูบ	5,079	13,618,100.6	6,185,713.1	2,807,659.9	1,047,677.5	3,146,615.1	149,530.8	184,383.0	9,279.0	87,242.1	Wholesale of agricultural raw materials, live animals, food, beverages and tobacco		
5121	การขายส่งวัตถุดิบทางการเกษตร และสัตว์ที่มีชีวิต	2,187	8,641,722.9	4,356,619.5	1,781,589.7	830,016.1	1,553,983.2	44,578.5	64,198.2	7,900.7	2,837.0	Wholesale of agricultural raw materials and live animals		
5122	การขายส่งอาหาร เครื่องดื่ม และยาสูบ	2,892	4,976,377.7	1,829,093.6	1,026,070.2	217,661.5	1,592,631.9	104,952.3	120,184.8	1,378.4	84,405.1	Wholesale of food, beverages and tobacco		
513	การขายส่งของใช้ในครัวเรือน	811	3,726,637.4	1,032,574.9	2,199,573.5	17,444.1	407,564.9	49,651.9	12,659.2	436.2	6,732.8	Wholesale of household goods		
5131	การขายส่งสินค้าสิ่งของ เสื้อผ้า และรองเท้า	286	875,481.7	171,330.2	560,838.0	1,950.0	134,444.2	6,036.5	642.9	-	240.0	Wholesale of textiles, clothing and footwear		
5139	การขายส่งของอื่นๆ ในครัวเรือน	525	2,851,155.7	861,244.7	1,638,735.5	15,494.1	273,120.7	43,615.4	12,016.3	436.2	6,492.8	Wholesale of other household goods		
514	การขายส่งสินค้าขั้นกลางที่มีใช้ทางการเกษตร เศษและของที่ใช้ไม่ได้	3,111	5,295,387.1	2,037,600.6	1,514,227.6	343,633.3	1,188,288.5	89,217.3	94,271.1	6,751.6	21,597.0	Wholesale of non-agricultural intermediate products, waste and scrap		
5141	การขายส่งเชื้อเพลิงแข็งเป็นของแข็ง ของเหลว ก๊าซ และผลิตภัณฑ์ที่เกี่ยวข้อง	136	635,160.9	219,569.0	135,645.5	107,398.4	151,063.2	9,598.3	10,394.5	100.0	1,392.0	Wholesale of solid, liquid and gaseous fuels and related products		
5142	การขายส่งโลหะและแร่โลหะ	32	245,495.1	73,193.7	80,479.2	26,640.3	36,776.7	8,634.3	19,690.4	17.5	63.0	Wholesale of metals and metal ores		
5143	การขายส่งวัสดุก่อสร้าง เครื่องโลหะ อุปกรณ์ที่ใช้สำหรับ การวางท่อและการทำความร้อน และเครื่องมือเครื่องใช้	760	2,565,234.2	1,121,102.1	620,122.8	151,696.7	540,689.7	55,114.4	51,166.2	6,594.1	18,748.2	Wholesale of construction materials, hardware, plumbing and heating equipment and supplies		
5149	การขายส่งสินค้าขั้นกลางอื่นๆ เศษและของที่ใช้ไม่ได้	2,183	1,849,696.9	623,735.8	677,980.0	57,897.9	459,758.9	15,870.4	13,020.0	40.0	1,393.8	Wholesale of other intermediate products, waste and scrap		
515	การขายส่งเครื่องจักร เครื่องอุปกรณ และเครื่องมือเครื่องใช้	664	2,167,838.8	746,607.3	987,152.3	89,282.2	282,212.6	26,799.4	35,785.0	-	-	Wholesale of machinery, equipment and supplies		
5150	การขายส่งเครื่องจักร เครื่องอุปกรณ และเครื่องมือเครื่องใช้	664	2,167,838.8	746,607.3	987,152.3	89,282.2	282,212.6	26,799.4	35,785.0	-	-	Wholesale of machinery, equipment and supplies		
519	การขายส่งสินค้าประเภทอื่น ๆ	173	473,977.2	165,266.7	158,624.2	5,131.7	128,480.2	11,218.4	3,141.5	2,114.6	-	Other wholesale		
5190	การขายส่งสินค้าประเภทอื่น ๆ	173	473,977.2	165,266.7	158,624.2	5,131.7	128,480.2	11,218.4	3,141.5	2,114.6	-	Other wholesale		
52	การขายปลีก ยานยนต์และรถจักรยานยนต์ รวมทั้ง การซ่อมแซมของใช้ส่วนบุคคลและของใช้ในครัวเรือน	139,074	182,412,593.1	77,906,738.2	63,733,421.3	1,612,090.8	29,519,171.8	5,054,496.6	2,967,350.5	1,384,370.5	234,953.5	Retail trade, except of motor vehicles and motorcycles; repair of personal and household goods		
521	การขายปลีกในร้านค้าทั่วไป	91,381	100,998,707.9	36,915,554.2	40,301,663.6	543,578.3	16,549,757.4	3,673,082.2	1,666,837.3	1,316,941.9	31,293.1	Non-specialized retail trade		
5211	การขายปลีกอาหาร เครื่องดื่ม หรือยาสูบ เป็นต้นค้าหลัก	65,700	67,464,697.2	20,818,648.1	27,363,134.1	522,080.6	12,445,017.6	3,414,956.4	1,572,403.7	1,311,568.2	16,888.5	Retail sale in non-specialized stores with food, beverages or tobacco predominating		
5219	การขายปลีกสินค้าทั่วไปอื่นๆ	25,681	33,534,010.7	16,096,906.1	12,938,529.5	21,497.7	4,104,739.8	258,125.8	94,433.5	5,373.7	14,404.6	Other retail sale in non-specialized stores		

(พันบาท In Thousand Baht)

ตาราง 6 มูลค่าตามบัญชีของสินทรัพย์ถาวร ณ วันที่ 1 มกราคม 2552 จำแนกตามประเภทธุรกิจ ภาคเหนือ พ.ศ. 2553 (ต่อ)
TABLE 6 BOOK VALUE OF FIXED ASSETS AS OF JANUARY 1, 2009 BY CATEGORY OF BUSINESS INDUSTRY, NORTHERN REGION, 2010 (Cont'd)

รหัส Code	ประเภทธุรกิจ Number of establishments	จำนวน สถาน- ประกอบกร Number of establishments	มูลค่าสินทรัพย์ถาวรทั้งหมด Book value of fixed assets 1 Jan. 2009										สินทรัพย์ การอื่น ๆ Other fixed assets	Category of business industry
			รวม Total	ที่ดิน Land	อาคารและ สิ่งก่อสร้าง Building and construction	เครื่องจักร Machinery	ยานพาหนะ Vehicles	เครื่องใช้ สำนักงาน Office appliances	เครื่องมือ อื่นๆ Equipment	ซอฟต์แวร์ Software	สินทรัพย์			
522	การขายปลีกอาหาร เครื่องดื่มและยาสูบ ในร้านเฉพาะอย่างของสินค้าอื่น ๆ	4,811	4,813,641.1	2,664,637.3	1,475,255.2	20,953.6	476,204.2	75,766.5	99,784.4	1,040.0	-	Retail sale of food, beverages and tobacco in specialized stores		
5220	การขายปลีกอาหาร เครื่องดื่มหรือยาสูบในร้าน เฉพาะอย่างของสินค้าอื่น ๆ	4,811	4,813,641.1	2,664,637.3	1,475,255.2	20,953.6	476,204.2	75,766.5	99,784.4	1,040.0	-	Retail sale of food, beverages and tobacco in specialized stores		
523	การขายปลีกสินค้าอื่น ๆ ในร้านเฉพาะอย่างของสินค้าอื่น ๆ	36,520	73,448,542.7	37,055,697.1	20,824,730.0	990,407.3	11,907,738.5	1,268,609.7	1,138,094.4	63,806.0	199,459.7	Other retail trade of new goods in specialized stores		
5231	การขายปลีกสินค้าทางเภสัชกรรมและเวชภัณฑ์ เครื่องสำอาง และเครื่องประดับหรือเครื่องใช้	2,985	5,927,599.2	3,048,039.6	2,143,847.4	-	661,397.0	68,773.7	5,505.6	36.0	-	Retail sale of pharmaceutical and medical goods, cosmetic and toilet articles		
5232	การขายปลีกสินค้าสิ่งทอ เสื้อผ้า รองเท้า และเครื่องหนัง	6,676	5,882,883.2	1,702,277.3	2,422,037.5	934.9	1,646,516.8	102,330.5	8,786.2	-	-	Retail sale of textiles, clothing, footwear and leather goods		
5233	การขายปลีกเครื่องใช้ สิ่งของและอุปกรณ์ที่ใช้ในครัวเรือน	4,905	13,157,394.1	6,323,588.6	3,719,478.2	260,231.9	2,429,807.1	309,730.4	52,480.6	25,838.6	36,238.7	Retail sale of household appliances, articles and equipment		
5234	การขายปลีกเครื่องใช้ สิ่งของและอุปกรณ์ที่ใช้ในครัวเรือน	4,004	14,339,111.7	6,242,136.1	3,611,849.3	604,316.3	2,582,166.6	239,066.4	1,032,909.0	22,095.8	4,572.1	Retail sale of hardware, paints and glass		
5239	การขายปลีกสินค้าอื่น ๆ ในร้านเฉพาะอย่างของสินค้าอื่น ๆ	17,950	34,141,554.5	19,739,655.5	8,927,517.7	124,924.2	4,587,851.0	548,708.6	38,413.0	15,835.5	158,649.0	Other retail sale in specialized stores		
524	การขายปลีกของที่ใช้แล้วในร้าน	407	610,908.8	187,206.7	294,830.8	375.4	109,026.4	17,094.3	1,160.4	599.2	515.7	Retail sale of second-hand goods in stores		
5240	การขายปลีกของที่ใช้แล้วในร้าน	407	610,908.8	187,206.7	294,830.8	375.4	109,026.4	17,094.3	1,160.4	599.2	515.7	Retail sale of second-hand goods in stores		
525	การขายปลีกสินค้าโดยไม่มีร้าน	114	48,123.6	10,240.0	13,065.0	925.0	18,336.5	1,592.2	244.0	1,281.0	2,440.0	Retail trade not in stores		
5259	การขายปลีกสินค้าอื่น ๆ โดยไม่มีร้าน	114	48,123.6	10,240.0	13,065.0	925.0	18,336.5	1,592.2	244.0	1,281.0	2,440.0	Other non-store retail sale		
526	การซ่อมแซมของใช้ส่วนบุคคลและของใช้ในครัวเรือน	5,841	2,492,668.9	1,073,402.7	823,776.7	55,851.2	458,109.0	18,351.8	61,230.0	702.5	1,245.0	Repair of personal and household goods		
5260	การซ่อมแซมของใช้ส่วนบุคคล และของใช้ในครัวเรือน	5,841	2,492,668.9	1,073,402.7	823,776.7	55,851.2	458,109.0	18,351.8	61,230.0	702.5	1,245.0	Repair of personal and household goods		
55	โรงแรมและภัตตาคาร	48,372	84,202,918.8	39,778,314.3	35,291,298.4	628,406.6	4,941,884.6	2,209,392.2	848,864.9	122,158.1	382,599.8	Hotels and restaurants		
551	โรงแรม ค่ายพัก และที่พักชั่วคราว	7,509	54,690,205.7	26,678,051.2	23,852,050.8	586,723.5	1,002,701.3	1,774,381.0	516,827.3	22,825.1	256,645.5	Hotels; camping sites and other provision of short-stay accommodation		
5510	โรงแรม ค่ายพัก และที่พักชั่วคราว	7,509	54,690,205.7	26,678,051.2	23,852,050.8	586,723.5	1,002,701.3	1,774,381.0	516,827.3	22,825.1	256,645.5	Hotels; camping sites and other provision of short-stay accommodation		
552	ภัตตาคาร บาร์ และร้านอาหาร	40,863	29,512,713.1	13,100,263.1	11,439,247.6	41,683.1	3,939,183.3	435,011.2	332,037.6	99,333.0	125,954.3	Restaurants, bars and canteens		
5520	ภัตตาคาร บาร์ และร้านอาหาร	40,863	29,512,713.1	13,100,263.1	11,439,247.6	41,683.1	3,939,183.3	435,011.2	332,037.6	99,333.0	125,954.3	Restaurants, bars and canteens		

(พันบาท In Thousand Baht)

ตาราง 6 มูลค่าตามบัญชีของสินทรัพย์ถาวร ณ วันที่ 1 มกราคม 2552 จำแนกตามประเภทธุรกิจ ภาคเหนือ พ.ศ. 2553 (ต่อ)

TABLE 6 BOOK VALUE OF FIXED ASSETS AS OF JANUARY 1, 2009 BY CATEGORY OF BUSINESS INDUSTRY, NORTHERN REGION, 2010 (Cont'd)

รหัส Code	ประเภทธุรกิจ	จำนวน สถาน- ประกอบ การ Number of establishments	มูลค่าสินทรัพย์ถาวรตามงวด Book value of fixed assets 1 Jan. 2009										สินทรัพย์ ถาวรอื่น ๆ Other fixed assets	Category of business industry
			รวม Total	ที่ดิน Land	อาคารและ สิ่งก่อสร้าง Building and construction	เครื่องจักร Machinery	ยานพาหนะ Vehicles	เครื่องใช้ สำนักงาน Office appliances	เครื่องมือ อื่นๆ Equipment	ซอฟต์แวร์ Software	สินทรัพย์			
70	กิจกรรมด้านอสังหาริมทรัพย์	9,324	61,395,906.3	28,936,467.6	30,873,052.6	466,730.7	902,978.4	79,787.0	72,710.3	2,318.5	61,861.3	Real estate activities		
701	กิจกรรมด้านอสังหาริมทรัพย์ ที่ไม่ของตนเอง หรือเช่าจากผู้อื่น	9,232	61,044,940.2	28,728,467.7	30,737,553.7	465,730.7	901,723.7	76,086.9	71,677.8	1,838.5	61,861.2	Real estate activities with own or leased property		
7010	กิจกรรมด้านอสังหาริมทรัพย์ที่เป็นของตนเองหรือเช่าจากผู้อื่น	9,232	61,044,940.2	28,728,467.7	30,737,553.7	465,730.7	901,723.7	76,086.9	71,677.8	1,838.5	61,861.2	Real estate activities with own or leased property		
702	กิจกรรมด้านอสังหาริมทรัพย์ โดยได้รับค่าธรรมเนียมตอบแทน หรือโดยการทำสัญญา	92	350,966.0	208,000.0	135,499.0	1,000.0	1,254.6	3,700.0	1,032.4	480.0	-	Real estate activities on a fee or contract basis		
7020	กิจกรรมด้านอสังหาริมทรัพย์ที่ได้รับค่าธรรมเนียมตอบแทน หรือโดยการทำสัญญา	92	350,966.0	208,000.0	135,499.0	1,000.0	1,254.6	3,700.0	1,032.4	480.0	-	Real estate activities on a fee or contract basis		
71	การให้เช่าเครื่องจักรและเครื่องมือที่ไม่มีผู้ควบคุม	3,359	4,914,506.4	2,289,274.2	1,630,441.1	88,784.4	576,993.7	124,646.7	162,014.4	13,131.5	29,220.4	Renting of machinery and equipment without operator and of personal and household goods		
711	การให้เช่าเครื่องจักรอุปกรณ์การขนส่ง	112	253,533.9	131,980.5	29,965.2	1,167.8	83,205.4	1,778.1	1,676.9	-	3,760.0	Renting of transport equipment		
7111	การให้เช่าเครื่องจักรอุปกรณ์การขนส่งทางบก	112	253,533.9	131,980.5	29,965.2	1,167.8	83,205.4	1,778.1	1,676.9	-	3,760.0	Renting of land transport equipment		
712	การให้เช่าเครื่องจักรและเครื่องมืออื่น ๆ	1,389	1,281,069.8	379,893.1	390,498.9	84,376.6	321,184.2	37,003.1	61,204.4	339.5	6,570.0	Renting of other machinery and equipment		
7121	การให้เช่าเครื่องจักรและเครื่องมือทางการเกษตร	41	99,618.0	21,400.0	11,780.0	23,970.0	41,650.0	278.0	540.0	-	-	Renting of agricultural machinery and equipment		
7122	การให้เช่าเครื่องจักรและเครื่องมือที่ใช้ในงานก่อสร้าง และงานวิศวกรรมโยธา	31	95,765.4	12,850.0	16,674.0	23,397.0	35,722.5	1,781.4	5,222.6	117.8	-	Renting of construction and civil engineering machinery and equipment		
7123	การให้เช่าเครื่องจักรและเครื่องมือที่ใช้ในสำนักงาน (รวมทั้งเครื่องคอมพิวเตอร์)	15	13,785.6	3,856.7	2,622.7	894.0	4,846.3	606.3	588.0	101.7	270.0	Renting of office machinery and equipment (including computers)		
7129	การให้เช่าเครื่องจักรและเครื่องมือประเภทอื่น ๆ ซึ่งมิได้จัดประเภทไว้ในที่อื่น	1,302	1,071,900.8	341,786.4	359,422.2	36,115.7	238,965.4	34,337.3	54,853.8	120.0	6,300.0	Renting of other machinery and equipment n.e.c.		
713	การให้เช่าของใช้ส่วนบุคคลและของใช้ในครัวเรือน ซึ่งมิได้จัดประเภทไว้ในที่อื่น	1,858	3,379,902.7	1,777,400.6	1,209,977.0	3,240.0	172,604.1	85,865.5	99,133.1	12,792.0	18,890.4	Renting of personal and household goods n.e.c.		
7130	การให้เช่าของใช้ส่วนบุคคลและของใช้ในครัวเรือน ซึ่งมิได้จัดประเภทไว้ในที่อื่น	1,858	3,379,902.7	1,777,400.6	1,209,977.0	3,240.0	172,604.1	85,865.5	99,133.1	12,792.0	18,890.4	Renting of personal and household goods n.e.c.		

(พันบาท In Thousand Baht)

ตาราง 6 มูลค่าตามบัญชีของสินทรัพย์ถาวร ณ วันที่ 1 มกราคม 2552 จำแนกตามประเภทธุรกิจ ภาคเหนือ พ.ศ. 2553 (ต่อ)

TABLE 6 BOOK VALUE OF FIXED ASSETS AS OF JANUARY 1, 2009 BY CATEGORY OF BUSINESS INDUSTRY, NORTHERN REGION, 2010 (Cont'd)

รหัส Code	ประเภทธุรกิจ	จำนวน สถาน- ประกอบ Number of establishments	รวม Total	ที่ดิน Land	อาคารและ สิ่งก่อสร้าง Building and construction	เครื่องจักร Machinery	ยานพาหนะ Vehicles	มูลค่าสินทรัพย์ถาวรตามงวด Book value of fixed assets 1 Jan. 2009			สินทรัพย์ ถาวรอื่น ๆ Other fixed assets	Category of business industry
								เครื่องใช้ สำนักงาน Office appliances	เครื่องมือ อื่นๆ Equipment	ซอฟต์แวร์ Software		
72	กิจกรรมด้านคอมพิวเตอร์และกิจการที่เกี่ยวข้อง	707	606,134.2	160,830.3	195,838.8	2,252.8	177,691.1	56,798.3	3,654.1	8,638.0	491.0	Computer and related activities
721	การให้คำปรึกษาด้านคอมพิวเตอร์	24	12,137.3	-	-	-	8,862.5	2,798.6	200.0	276.3	-	Hardware consultancy
7210	การให้คำปรึกษาด้านคอมพิวเตอร์	24	12,137.3	-	-	-	8,862.5	2,798.6	200.0	276.3	-	Hardware consultancy
722	การให้คำปรึกษาด้านซอฟต์แวร์และการจัดหา	34	39,311.1	1,800.0	15,637.5	450.0	4,108.3	13,545.0	500.0	3,270.3	-	Software consultancy and supply
7220	การให้คำปรึกษาด้านซอฟต์แวร์และการจัดหา	34	39,311.1	1,800.0	15,637.5	450.0	4,108.3	13,545.0	500.0	3,270.3	-	Software consultancy and supply
723	การประมวลผลข้อมูล	16	22,419.4	8,496.7	6,432.8	-	4,533.3	907.7	540.0	1,508.9	-	Data processing
7230	การประมวลผลข้อมูล	16	22,419.4	8,496.7	6,432.8	-	4,533.3	907.7	540.0	1,508.9	-	Data processing
725	การบำรุงรักษาและการซ่อมแซมเครื่องจักรสำนักงาน เครื่องทำบัญชี และเครื่องคำนวณ	626	527,816.4	148,383.6	171,868.5	1,782.8	159,986.9	39,447.0	2,394.1	3,462.6	491.0	Maintenance and repair of office, accounting and computing machinery
7250	การบำรุงรักษาและการซ่อมแซมเครื่องจักรสำนักงาน เครื่องทำบัญชี และเครื่องคำนวณ	626	527,816.4	148,383.6	171,868.5	1,782.8	159,986.9	39,447.0	2,394.1	3,462.6	491.0	Maintenance and repair of office, accounting and computing machinery
729	กิจกรรมอื่น ๆ ที่เกี่ยวข้องกับคอมพิวเตอร์	7	4,450.0	2,150.0	1,900.0	-	200.0	60.0	20.0	120.0	-	Other computer related activities
7290	กิจกรรมอื่น ๆ ที่เกี่ยวข้องกับคอมพิวเตอร์	7	4,450.0	2,150.0	1,900.0	-	200.0	60.0	20.0	120.0	-	Other computer related activities
73	การวิจัยและการพัฒนา	2	D	D	D	D	D	D	D	D	D	Research and development
731	การวิจัยและการพัฒนาการทดลองทางด้านวิทยาศาสตร์ธรรมชาติและวิศวกรรม	2	D	D	D	D	D	D	D	D	D	Research and development on natural sciences and engineering
7310	การวิจัยและการพัฒนาการทดลองด้านวิทยาศาสตร์ธรรมชาติและวิศวกรรม	2	D	D	D	D	D	D	D	D	D	Research and development on natural sciences and engineering
74	กิจกรรมด้านธุรกิจอื่น ๆ	7,177	8,956,447.8	3,265,528.5	3,011,763.6	371,126.9	1,562,531.8	525,307.2	144,630.9	63,955.8	11,603.2	Other business activities
741	กิจกรรมด้านกฎหมาย การทำบัญชีและการตรวจสอบ การให้คำปรึกษาด้านภาษี การวิจัยตลาด และการสร้าง ความคิดเห็นของประชาชน การให้คำปรึกษาทางธุรกิจ และการจัดการ	1,080	1,707,924.3	643,389.6	618,946.7	-	376,108.3	63,745.9	1,674.4	3,968.2	91.2	Legal, accounting, book-keeping and auditing activities; tax consultancy, market research and public opinion polling; business and management consultancy
7411	กิจกรรมด้านกฎหมาย	823	1,288,845.4	481,527.9	447,355.3	-	323,442.3	33,324.1	240.0	2,975.8	-	Legal activities
7412	กิจกรรมการบัญชี การทำบัญชี และการตรวจสอบบัญชี การให้คำปรึกษาด้านภาษี	237	362,479.0	121,861.7	155,611.4	-	52,666.1	29,821.8	1,434.4	992.4	91.2	Accounting, book-keeping and auditing activities, tax consultancy
7414	กิจกรรมการให้คำปรึกษาทางธุรกิจและการจัดการ	20	56,600.0	40,000.0	16,000.0	-	-	600.0	-	-	-	Business and management consultancy activities

(พันบาท In Thousand Baht)

ตาราง 6 มูลค่าตามบัญชีของสินทรัพย์ถาวร ณ วันที่ 1 มกราคม 2552 จำนวนตามประเภทธุรกิจ ภาคเหนือ พ.ศ. 2553 (ต่อ)
TABLE 6 BOOK VALUE OF FIXED ASSETS AS OF JANUARY 1, 2009 BY CATEGORY OF BUSINESS INDUSTRY, NORTHERN REGION, 2010 (Cont'd)

รหัส Code	ประเภทธุรกิจ	จำนวน สถาน- ประกอบกร Number of establishments	มูลค่าสินทรัพย์ถาวรตามงวด Book value of fixed assets 1 Jan. 2009										สินทรัพย์ การอื่น ๆ Other fixed assets	Category of business industry
			รวม Total	ที่ดิน Land	อาคารและ สิ่งก่อสร้าง Building and construction	เครื่องจักร Machinery	ยานพาหนะ Vehicles	เครื่องใช้ สำนักงาน Office appliances	เครื่องมือ อื่นๆ Equipment	ซอฟต์แวร์ Software	สินทรัพย์			
742	กิจกรรมด้านสถาปัตยกรรม วิศวกรรม และเทคนิคอื่น ๆ	119	130,434.9	39,138.1	30,583.7	1,842.1	42,470.6	12,390.6	2,692.6	70.0	1,247.2	1,247.2	Architectural, engineering and other technical activities	
7421	กิจกรรมด้านสถาปัตยกรรมและวิศวกรรม และการให้ คำปรึกษาด้านเทคนิคที่เกี่ยวข้อง	119	130,434.9	39,138.1	30,583.7	1,842.1	42,470.6	12,390.6	2,692.6	70.0	1,247.2	1,247.2	Architectural and engineering activities and related technical consultancy	
743	การโฆษณา	1,056	1,147,043.9	445,749.8	223,645.6	49,275.0	314,233.7	50,976.3	39,083.0	20,412.5	3,668.0	3,668.0	Advertising	
7430	การโฆษณา	1,056	1,147,043.9	445,749.8	223,645.6	49,275.0	314,233.7	50,976.3	39,083.0	20,412.5	3,668.0	3,668.0	Advertising	
749	กิจกรรมด้านธุรกิจ ซึ่งมีได้แก่ประเภทไว้ในที่อื่น	4,922	5,971,044.6	2,137,251.0	2,138,587.6	320,009.8	829,719.2	398,194.4	101,180.8	39,505.1	6,596.8	6,596.8	Business activities n.e.c.	
7491	การจัดหางานและการสรรหาบุคลากร	35	169,626.0	99,926.3	37,599.3	-	30,091.8	1,914.0	94.6	-	-	-	Labour recruitment and provision of personnel	
7492	กิจกรรมด้านการสืบสวนและการรักษาความปลอดภัย	51	103,463.3	39,012.1	21,231.1	-	20,360.3	16,400.8	6,338.1	91.0	29.7	29.7	Investigation and security activities	
7493	กิจกรรมการทำความสะอาดอาคาร	60	52,232.1	11,787.4	6,681.1	3,506.1	17,313.5	4,510.4	7,560.9	341.4	531.3	531.3	Building-cleaning activities	
7494	กิจกรรมการถ่ายภาพ	1,203	2,518,547.3	831,047.4	1,003,775.4	141,179.5	303,222.2	140,486.4	60,152.8	32,647.9	6,035.7	6,035.7	Photographic activities	
7495	กิจกรรมการบรรจุภัณฑ์	15	127,369.4	110,333.3	7,963.9	776.3	7,742.7	128.3	425.0	-	-	-	Packaging activities	
7499	กิจกรรมธุรกิจอื่น ๆ ซึ่งมีได้แก่ประเภทไว้ในที่อื่น	3,558	2,999,806.6	1,045,144.5	1,061,336.8	174,547.9	450,988.8	234,754.4	26,609.4	6,424.9	-	-	Other business activities n.e.c.	
92	กิจกรรมนันทนาการ วัฒนธรรม และการกีฬา	4,213	10,902,018.7	5,279,992.4	3,675,587.5	194,611.7	883,881.0	348,021.8	326,199.9	12,571.1	181,153.3	181,153.3	Recreational, cultural and sporting activities	
921	กิจกรรมด้านภาพยนตร์ วิทยุ โทรทัศน์ และการบันเทิงอื่น ๆ	1,382	3,712,921.1	2,335,620.7	529,612.1	41,050.4	355,986.5	49,733.2	229,080.8	1,138.0	170,699.3	170,699.3	Motion picture, radio and television and other entertainment activities	
9211	การผลิตและการจำหน่ายภาพยนตร์และวีดีโอ	41	23,137.3	8,153.9	7,695.0	913.3	3,987.3	632.1	1,110.3	645.3	-	-	Motion picture and video production and distribution	
9212	การฉายภาพยนตร์	51	159,976.5	70,009.6	29,640.6	3,099.0	20,941.6	5,814.9	26,870.9	-	3,600.0	3,600.0	Motion picture projection	
9213	กิจกรรมด้านวิทยุและโทรทัศน์	130	641,642.5	161,649.8	120,074.3	14,774.5	46,459.9	19,716.8	111,850.8	178.3	166,938.1	166,938.1	Radio and television activities	
9214	กิจกรรมด้านศิลปะการแสดง ดนตรี และศิลปะอื่น ๆ	1,136	2,785,324.1	2,059,507.5	319,907.6	22,263.7	275,175.2	20,020.9	88,231.8	56.4	161.1	161.1	Dramatic arts, music and other arts activities	
9219	กิจกรรมด้านความบันเทิงอื่น ๆ ซึ่งมีได้แก่ประเภทไว้ในที่อื่น	24	102,840.7	36,300.0	52,294.6	-	9,422.5	3,548.6	1,017.0	258.0	-	-	Other entertainment activities n.e.c.	
922	กิจกรรมของสำนักข่าว	36	90,622.0	33,319.8	40,346.4	2,041.0	10,373.3	2,291.3	2,250.2	-	-	-	News agency activities	
9220	กิจกรรมของสำนักข่าว	36	90,622.0	33,319.8	40,346.4	2,041.0	10,373.3	2,291.3	2,250.2	-	-	-	News agency activities	
924	กิจกรรมการกีฬาและนันทนาการอื่น ๆ	2,795	7,098,475.6	2,911,051.9	3,105,629.0	151,520.3	517,521.1	295,997.2	94,868.9	11,433.1	10,454.1	10,454.1	Sporting and other recreational activities	
9241	กิจกรรมการกีฬา	492	4,405,485.0	1,868,663.4	2,212,787.9	151,064.0	74,394.2	44,098.0	54,477.5	-	-	-	Sporting activities	
9249	กิจกรรมนันทนาการอื่น ๆ	2,303	2,692,990.6	1,042,388.5	892,841.0	456.2	443,126.9	251,899.3	40,391.4	11,433.1	10,454.1	10,454.1	Other recreational activities	

(พันบาท In Thousand Baht)

ตาราง 6 มูลค่าตามบัญชีของสินทรัพย์ถาวร ณ วันที่ 1 มกราคม 2552 จำแนกตามประเภทธุรกิจ ภาคเหนือ พ.ศ. 2553 (ต่อ)
TABLE 6 BOOK VALUE OF FIXED ASSETS AS OF JANUARY 1, 2009 BY CATEGORY OF BUSINESS INDUSTRY, NORTHERN REGION, 2010 (Cont'd)

(พันบาท In Thousand Baht)

รหัส Code	ประเภทธุรกิจ	จำนวน สถาน- ประกอบกร Number of establishments	มูลค่าสินทรัพย์ถาวรตามงวด Book value of fixed assets 1 Jan. 2009										สินทรัพย์ ถาวรอื่น ๆ Other fixed assets	Category of business industry
			รวม Total	ที่ดิน Land	อาคารและ สิ่งก่อสร้าง Building and construction	เครื่องจักร Machinery	ยานพาหนะ Vehicles	เครื่องใช้ สำนักงาน Office appliances	เครื่องมือ อื่นๆ Equipment	ซอฟต์แวร์ Software				
93	กิจกรรมด้านการบริการอื่น ๆ	27,094	12,153,857.0	5,727,452.8	4,198,223.8	387,588.7	1,132,564.0	262,002.6	439,051.3	1,240.0	5,733.9	Other service activities		
930	กิจกรรมด้านการบริการอื่น ๆ	27,094	12,153,857.0	5,727,452.8	4,198,223.8	387,588.7	1,132,564.0	262,002.6	439,051.3	1,240.0	5,733.9	Other service activities		
9301	การบริการซักแห้ง และการซักแห้ง ผลิตภัณฑ์สิ่งทอและขนสัตว์	5,360	3,682,061.3	2,005,989.1	1,103,527.0	317,406.9	145,112.4	18,897.2	85,464.9	-	5,663.9	Washing, cleaning and dyeing of textile and fur products		
9302	การแต่งผมและการเสริมสวยอื่นๆ	19,663	7,029,322.9	3,079,309.3	2,560,166.7	65,555.3	789,069.8	190,115.6	344,146.2	960.0	-	Hairdressing and other beauty treatment		
9303	การทำศพและกิจกรรมที่เกี่ยวข้อง	97	46,190.2	20,810.0	17,302.8	-	5,153.5	2,300.5	553.3	-	70.0	Funeral and related activities		
9309	กิจกรรมการบริการอื่นๆ ซึ่งมิได้จัดประเภทไว้ในที่อื่น	1,974	1,396,282.6	621,344.5	517,227.2	4,626.5	193,228.4	50,689.2	8,886.8	280.0	-	Other service activities n.e.c.		

หมายเหตุ : D หมายถึง ตัวเลขที่ไม่เปิดเผย

Note : D means disclosure prohibited.

ตาราง 6 มูลค่าตามบัญชีของสินทรัพย์ถาวร ณ วันที่ 31 ธันวาคม 2552 จำแนกตามประเภทธุรกิจ ภาคเหนือ พ.ศ. 2553 (ต่อ)
TABLE 6 BOOK VALUE OF FIXED ASSETS AS OF DECEMBER 31, 2009 BY CATEGORY OF BUSINESS INDUSTRY, NORTHERN REGION, 2010 (Cont'd)

รหัส Code	ประเภทธุรกิจ Number of establishments	จำนวน สถาน- ประกอบกร Number of establishments	มูลค่าสินทรัพย์ถาวรปลายงวด Book value of fixed assets 31 Dec. 2009										สินทรัพย์ ถาวรอื่น ๆ Other fixed assets	Category of business industry
			รวม Total	ที่ดิน Land	อาคารและ สิ่งก่อสร้าง Building and construction	เครื่องจักร Machinery	ยานพาหนะ Vehicles	เครื่องใช้ สำนักงาน Office appliances	เครื่องมือ อื่นๆ Equipment	ซอฟต์แวร์ Software	รวม Total			
50	การขาย การบำรุงรักษา และการซ่อมแซมยานยนต์ และรถจักรยานยนต์ รวมทั้งการขายปลีกน้ำมันเชื้อเพลิงรถยนต์	282,108	440,048,017.5	211,170,629.2	157,157,257.0	7,410,984.3	46,617,530.8	9,005,094.8	6,084,551.5	1,393,395.3	1,208,574.6	1,208,574.6	Sale, maintenance and repair of motor vehicles and motorcycles; retail sale of automotive fuel	
501	การขายยานยนต์	1,377	7,335,653.3	2,694,182.9	2,948,548.2	250,958.1	813,138.6	313,324.8	194,874.1	13,240.6	107,386.0	107,386.0	Sale of motor vehicles	
5010	การขายยานยนต์	1,377	7,335,653.3	2,694,182.9	2,948,548.2	250,958.1	813,138.6	313,324.8	194,874.1	13,240.6	107,386.0	107,386.0	Sale of motor vehicles	
502	การบำรุงรักษาและการซ่อมแซมยานยนต์	11,174	25,374,460.2	16,582,096.5	3,196,306.3	1,004,168.8	4,026,904.6	174,698.3	389,295.1	990.6	-	-	Maintenance and repair of motor vehicles	
5020	การบำรุงรักษาและการซ่อมแซมยานยนต์	11,174	25,374,460.2	16,582,096.5	3,196,306.3	1,004,168.8	4,026,904.6	174,698.3	389,295.1	990.6	-	-	Maintenance and repair of motor vehicles	
503	การขายอะไหล่ยานยนต์และชิ้นส่วนอุปกรณ์ที่เกี่ยวข้อง	1,761	4,350,450.5	1,996,917.4	1,583,107.6	226,046.8	398,106.0	44,216.4	91,854.3	2,546.6	7,655.4	7,655.4	Sale of motor vehicle parts and accessories	
5030	การขายอะไหล่ยานยนต์และชิ้นส่วนอุปกรณ์ที่เกี่ยวข้อง	1,761	4,350,450.5	1,996,917.4	1,583,107.6	226,046.8	398,106.0	44,216.4	91,854.3	2,546.6	7,655.4	7,655.4	Sale of motor vehicle parts and accessories	
504	การขาย การบำรุงรักษา และการซ่อมแซมรถจักรยานยนต์	12,233	11,236,916.6	4,817,116.8	4,436,352.9	736,218.9	901,612.7	129,913.0	192,711.2	3,488.6	19,502.5	19,502.5	Sale, maintenance and repair of motorcycles and related parts and accessories	
5040	การขาย การบำรุงรักษา และการซ่อมแซมรถจักรยานยนต์	12,233	11,236,916.6	4,817,116.8	4,436,352.9	736,218.9	901,612.7	129,913.0	192,711.2	3,488.6	19,502.5	19,502.5	Sale, maintenance and repair of motorcycles and related parts and accessories	
505	การขายปลีกน้ำมันเชื้อเพลิงรถยนต์	6,282	19,615,933.9	10,835,981.1	5,093,702.3	441,887.8	2,750,355.6	223,171.0	270,126.6	709.4	-	-	Retail sale of automotive fuel	
5050	การขายปลีกน้ำมันเชื้อเพลิงรถยนต์	6,282	19,615,933.9	10,835,981.1	5,093,702.3	441,887.8	2,750,355.6	223,171.0	270,126.6	709.4	-	-	Retail sale of automotive fuel	
51	การขายส่งและการค้าปลีกยานยนต์ ยานยนต์ และรถจักรยานยนต์	9,959	23,919,854.9	10,147,218.3	7,077,998.1	1,263,717.1	4,714,993.7	297,618.0	304,612.0	16,777.0	96,920.8	96,920.8	Wholesale trade and commission trade, except of motor vehicles and motorcycles	
511	การขายส่งโดยใช้ระบบเงินสดแบบ หรือโดยการค้าสัญญาข้าง	121	213,065.0	76,661.0	49,544.3	8,835.5	67,298.6	3,377.9	6,959.4	-	388.3	388.3	Wholesale on a fee or contract basis	
5110	การขายส่งโดยใช้ระบบเงินสดแบบ หรือโดยการค้าสัญญาข้าง	121	213,065.0	76,661.0	49,544.3	8,835.5	67,298.6	3,377.9	6,959.4	-	388.3	388.3	Wholesale on a fee or contract basis	

(พันบาท In Thousand Baht)

ตาราง 6 มูลค่าตามบัญชีของสินทรัพย์ถาวร ณ วันที่ 31 ธันวาคม 2552 จำแนกตามประเภทธุรกิจ ภาคเหนือ พ.ศ. 2553 (ต่อ)

TABLE 6 BOOK VALUE OF FIXED ASSETS AS OF DECEMBER 31, 2009 BY CATEGORY OF BUSINESS INDUSTRY, NORTHERN REGION, 2010 (Cont'd)

(พันบาท In Thousand Baht)

รหัส Code	ประเภทธุรกิจ Category of business industry	จำนวน สถาน- ประกอบ Number of establishments	มูลค่าสินทรัพย์ถาวรโดยแยก Book value of fixed assets 31 Dec. 2009										สินทรัพย์ ถาวรอื่น ๆ Other fixed assets
			รวม Total	ที่ดิน Land	อาคารและ สิ่งก่อสร้าง Building and construction	เครื่องจักร Machinery	ยานพาหนะ Vehicles	เครื่องใช้ สำนักงาน Office appliances	เครื่องมือ อื่นๆ Equipment	ซอฟต์แวร์ Software	สินทรัพย์ ถาวรอื่น ๆ Other		
512	การขายส่งวัตถุดิบทางการเกษตร สัตว์มีชีวิต อาหาร เครื่องดื่ม และยาสูบ	5,079	12,499,137.4	6,077,659.8	2,521,000.2	850,998.8	2,659,865.9	135,342.1	168,803.0	9,078.5	76,389.1	Wholesale of agricultural raw materials, live animals, food, beverages and tobacco	
5121	การขายส่งวัตถุดิบทางการเกษตร และสัตว์ที่มีชีวิต	2,187	8,012,702.8	4,238,022.8	1,656,882.0	699,304.8	1,294,136.1	41,868.8	68,760.0	7,587.8	6,140.5	Wholesale of agricultural raw materials and live animals	
5122	การขายส่งอาหาร เครื่องดื่ม และยาสูบ	2,892	4,486,434.6	1,839,637.0	864,118.2	151,694.0	1,365,729.7	93,473.2	100,043.0	1,490.7	70,248.7	Wholesale of food, beverages and tobacco	
513	การขายส่งของใช้ในครัวเรือน	811	3,770,013.2	1,031,268.7	2,089,478.8	45,896.5	536,824.5	48,586.4	11,559.8	254.0	6,144.6	Wholesale of household goods	
5131	การขายส่งสินค้าสิ่งทอ เสื้อผ้า และของทำ	286	1,044,696.1	171,330.2	565,014.1	6,568.3	296,085.3	4,795.4	674.7	-	228.0	Wholesale of textiles, clothing and footwear	
5139	การขายส่งของใช้อื่นๆ ในครัวเรือน	525	2,725,317.1	859,938.5	1,524,464.7	39,328.2	240,739.2	43,791.0	10,885.0	254.0	5,916.6	Wholesale of other household goods	
514	การขายส่งสินค้าขี้นกลางที่มีทั้งทางการเกษตร และของที่ใช้ไม่ได้	3,111	4,949,166.2	2,049,817.9	1,421,783.1	279,611.3	1,018,089.6	76,507.3	83,968.1	5,390.1	13,998.7	Wholesale of non-agricultural intermediate products, waste and scrap	
5141	การขายส่งเชื้อเพลิงที่เป็นของแข็ง ของเหลว ก๊าซ และผลิตภัณฑ์ที่เกี่ยวข้อง	136	569,460.2	219,569.0	125,384.8	86,226.9	119,842.1	8,563.9	8,471.0	142.7	1,259.9	Wholesale of solid, liquid and gaseous fuels and related products	
5142	การขายส่งโลหะและแร่โลหะ	32	238,226.6	72,423.7	79,333.8	25,963.2	32,337.7	8,815.4	19,280.5	12.5	59.9	Wholesale of metals and metal ores	
5143	การขายส่งวัสดุก่อสร้าง เครื่องโลหะ อุปกรณ์ที่ใช้สำหรับ การวางท่อและการทำคาน้ำร้อน และเครื่องมือเครื่องใช้	760	2,427,257.3	1,133,444.0	591,750.9	122,742.7	470,926.0	47,178.4	44,657.6	5,202.9	11,354.9	Wholesale of construction materials, hardware, plumbing and heating equipment and supplies	
5149	การขายส่งสินค้าขี้นกลางอื่นๆ เศษและของที่ใช้ไม่ได้	2,183	1,714,222.0	624,381.2	625,313.6	44,678.6	394,983.9	11,949.6	11,559.0	32.0	1,324.2	Wholesale of other intermediate products, waste and scrap	
515	การขายส่งเครื่องจักร เครื่องอุปโภค และเครื่องมือเครื่องใช้	664	2,051,257.3	746,544.3	846,434.9	73,514.9	330,726.2	23,483.9	30,500.8	52.4	-	Wholesale of machinery, equipment and supplies	
5150	การขายส่งเครื่องจักร เครื่องอุปโภค และเครื่องมือเครื่องใช้	664	2,051,257.3	746,544.3	846,434.9	73,514.9	330,726.2	23,483.9	30,500.8	52.4	-	Wholesale of machinery, equipment and supplies	
519	การขายส่งสินค้าประเภทอื่น ๆ	173	437,215.8	165,266.7	149,756.8	4,860.0	102,189.0	10,320.5	2,820.9	2,002.0	-	Other wholesale	
5190	การขายส่งสินค้าประเภทอื่น ๆ	173	437,215.8	165,266.7	149,756.8	4,860.0	102,189.0	10,320.5	2,820.9	2,002.0	-	Other wholesale	
52	การขายปลีก ยกเว้นยานยนต์และรถจักรยานยนต์ รวมทั้ง การซ่อมแซมของใช้ส่วนบุคคลและของใช้ในครัวเรือน	139,074	172,805,464.4	78,479,615.4	59,414,654.5	1,603,130.9	24,487,783.9	4,611,518.1	2,771,338.0	1,163,457.7	273,965.8	Retail trade, except of motor vehicles and motorcycles; repair of personal and household goods	
521	การขายปลีกในร้านค้าทั่วไป	91,381	95,606,922.8	37,640,288.0	37,487,707.2	466,732.6	14,069,263.1	3,336,583.3	1,494,127.4	1,099,417.3	12,804.0	Non-specialized retail trade	
5211	การขายปลีกอาหาร เครื่องดื่ม หรือยาสูบ เป็นสินค้าหลัก	65,700	64,104,812.8	21,583,618.9	25,869,234.5	447,617.1	10,583,177.4	3,106,635.1	1,417,882.1	1,095,059.4	1,588.3	Retail sale in non-specialized stores with food, beverages or tobacco predominating	
5219	การขายปลีกสินค้าทั่วไปอื่นๆ	25,681	31,502,110.0	16,056,669.1	11,618,472.6	19,115.4	3,486,085.7	229,948.2	76,245.3	4,357.9	11,215.7	Other retail sale in non-specialized stores	

ตาราง 6 มูลค่าตามบัญชีของสินทรัพย์ถาวร ณ วันที่ 31 ธันวาคม 2552 จำแนกตามประเภทธุรกิจ ภาคเหนือ พ.ศ. 2553 (ต่อ)

TABLE 6 BOOK VALUE OF FIXED ASSETS AS OF DECEMBER 31, 2009 BY CATEGORY OF BUSINESS INDUSTRY, NORTHERN REGION, 2010 (Cont'd)

รหัส Code	ประเภทธุรกิจ Number of establishments	รวม Total	ที่ดิน Land	มูลค่าสินทรัพย์ถาวรโดยแยกประเภท				Book value of fixed assets 31 Dec. 2009				สินทรัพย์ ถาวรอื่น ๆ Other fixed assets	Category of business industry
				อาคารและ สิ่งก่อสร้าง Building and construction	เครื่องจักร Machinery	ยานพาหนะ Vehicles	เครื่องใช้ สำนักงาน Office appliances	เครื่องมือ อื่นๆ Equipment	ซอฟต์แวร์ Software				
522	การขายปลีกอาหาร เครื่องดื่มและยาสูบ ในร้านเฉพาะอย่างของสินค้าอื่น ๆ	4,811	4,626,997.3	2,664,637.3	1,377,832.0	17,303.3	417,428.5	68,400.0	80,564.2	832.0	-	Retail sale of food, beverages and tobacco in specialized stores	
520	การขายปลีกอาหาร เครื่องดื่มหรือยาสูบในร้าน เฉพาะอย่างของสินค้าอื่น ๆ	4,811	4,626,997.3	2,664,637.3	1,377,832.0	17,303.3	417,428.5	68,400.0	80,564.2	832.0	-	Retail sale of food, beverages and tobacco in specialized stores	
523	การขายปลีกสินค้าแฟชั่นอื่น ๆ ในร้านเฉพาะอย่างของสินค้าอื่น ๆ	36,520	69,507,587.4	36,891,649.6	19,426,144.9	1,073,129.0	9,489,694.6	1,168,857.3	1,143,811.9	60,759.3	253,540.7	Other retail trade of new goods in specialized stores	
521	การขายปลีกสินค้าทางเภสัชกรรมและเวชภัณฑ์ เครื่องสำอาง และเครื่องประดับหรือของตกแต่ง	2,985	5,696,683.2	3,048,039.6	2,008,108.5	-	574,607.5	61,025.4	4,866.0	34.2	-	Retail sale of pharmaceutical and medical goods, cosmetic and toilet articles	
522	การขายปลีกสินค้าเสื้อผ้า รองเท้า และเครื่องหนัง	6,676	5,407,158.9	1,685,726.8	2,199,723.5	896.8	1,420,020.8	93,157.7	7,629.4	-	-	Retail sale of textiles, clothing, footwear and leather goods	
523	การขายปลีกเครื่องใช้ สิ่งของและอุปกรณ์ที่ใช้ในครัวเรือน	4,905	11,747,639.8	6,333,394.8	3,459,334.8	208,321.0	1,368,203.3	262,077.2	44,920.4	25,843.1	45,545.2	Retail sale of household appliances, articles and equipment	
524	การขายปลีกเครื่องโลหะ สีทาและกระจก	4,004	13,640,291.8	6,082,080.1	3,409,726.9	588,956.0	2,231,437.9	240,991.6	1,053,920.3	20,710.1	12,466.9	Retail sale of hardware, paints and glass	
529	การขายปลีกสินค้าอื่นๆ ในร้านเฉพาะอย่างของสินค้าอื่น ๆ	17,950	33,015,813.8	19,742,408.3	8,349,251.2	274,953.2	3,895,421.1	511,605.5	32,473.9	14,171.9	195,528.7	Other retail sale in specialized stores	
524	การขายปลีกของที่ใช้แล้วในร้าน	407	690,673.4	199,126.7	353,549.0	312.5	114,530.5	15,893.6	2,299.2	532.8	4,429.1	Retail sale of second-hand goods in stores	
5240	การขายปลีกของที่ใช้แล้วในร้าน	407	690,673.4	199,126.7	353,549.0	312.5	114,530.5	15,893.6	2,299.2	532.8	4,429.1	Retail sale of second-hand goods in stores	
525	การขายปลีกสินค้าโดยไม่มีร้าน	114	42,540.1	10,240.0	11,031.5	878.8	15,315.2	1,445.2	219.6	1,213.9	2,196.0	Retail trade not in stores	
5259	การขายปลีกสินค้าอื่นๆ โดยไม่มีร้าน	114	42,540.1	10,240.0	11,031.5	878.8	15,315.2	1,445.2	219.6	1,213.9	2,196.0	Other non-store retail sale	
526	การซ่อมแซมของใช้ส่วนบุคคลและของใช้ในครัวเรือน	5,841	2,330,743.3	1,073,673.7	758,390.0	44,774.7	381,552.0	20,338.8	50,315.7	702.5	996.0	Repair of personal and household goods	
5260	การซ่อมแซมของใช้ส่วนบุคคล และของใช้ในครัวเรือน	5,841	2,330,743.3	1,073,673.7	758,390.0	44,774.7	381,552.0	20,338.8	50,315.7	702.5	996.0	Repair of personal and household goods	
55	โรงแรมและภัตตาคาร	48,372	80,820,590.6	40,020,857.3	33,025,665.0	555,711.3	4,079,687.1	1,941,961.5	675,860.4	102,854.3	417,993.7	Hotels and restaurants	
551	โรงแรม ค่ายพัก และที่พักชั่วคราว	7,509	53,319,692.8	26,885,849.4	22,731,156.7	526,262.1	863,311.6	1,571,832.3	409,797.6	17,211.5	314,271.5	Hotels, camping sites and other provision of short-stay accommodation	
5510	โรงแรม ค่ายพัก และที่พักชั่วคราว	7,509	53,319,692.8	26,885,849.4	22,731,156.7	526,262.1	863,311.6	1,571,832.3	409,797.6	17,211.5	314,271.5	Hotels, camping sites and other provision of short-stay accommodation	
552	ภัตตาคาร บาร์ และร้านอาหาร	40,863	27,500,897.8	13,135,007.9	10,294,508.3	29,449.2	3,216,375.5	370,129.1	266,062.8	85,642.8	103,722.2	Restaurants, bars and canteens	
5520	ภัตตาคาร บาร์ และร้านอาหาร	40,863	27,500,897.8	13,135,007.9	10,294,508.3	29,449.2	3,216,375.5	370,129.1	266,062.8	85,642.8	103,722.2	Restaurants, bars and canteens	

(พันบาท In Thousand Baht)

ตาราง 6 มูลค่าตามบัญชีของสินทรัพย์ถาวร ณ วันที่ 31 ธันวาคม 2552 จำแนกตามประเภทธุรกิจ ภาคเหนือ พ.ศ. 2553 (ต่อ)

TABLE 6 BOOK VALUE OF FIXED ASSETS AS OF DECEMBER 31, 2009 BY CATEGORY OF BUSINESS INDUSTRY, NORTHERN REGION, 2010 (Cont'd)

(พันบาท In Thousand Baht)

รหัส Code	ประเภทธุรกิจ Number of establishments	รวม Total	ที่ดิน Land	มูลค่าสินทรัพย์ถาวรปลายงวด				รวม Total	ซอฟต์แวร์ Software	สินทรัพย์ ถาวรอื่น ๆ Other fixed assets	Category of business industry
				อาคารและ สิ่งก่อสร้าง Building and construction	เครื่องจักร Machinery	ยานพาหนะ Vehicles	เครื่องใช้ สำนักงาน Office appliances				
70	กิจการด้านอสังหาริมทรัพย์	9,324	59,326,638.1	28,998,050.3	28,923,075.1	399,428.1	797,844.5	69,869.6	1,859.7	64,151.8	Real estate activities
701	กิจการด้านอสังหาริมทรัพย์ที่เป็นของตนเอง หรือเช่าจากผู้อื่น	9,232	58,990,362.8	28,789,717.0	28,801,624.8	398,628.1	796,779.0	69,043.0	1,406.7	64,151.8	Real estate activities with own or leased property
7010	กิจการด้านอสังหาริมทรัพย์ที่เป็นของตนเองหรือเช่าจากผู้อื่น	9,232	58,990,362.8	28,789,717.0	28,801,624.8	398,628.1	796,779.0	69,043.0	1,406.7	64,151.8	Real estate activities with own or leased property
702	กิจการด้านอสังหาริมทรัพย์ โดยได้รับการประเมินมูลค่าตามแบบแผนหรือโดยการทำสัญญา	92	336,275.3	208,333.3	121,450.4	800.0	1,065.4	826.6	453.0	-	Real estate activities on a fee or contract basis
7020	กิจการด้านอสังหาริมทรัพย์โดยได้รับค่าธรรมเนียมตอบแทนหรือโดยการทำสัญญา	92	336,275.3	208,333.3	121,450.4	800.0	1,065.4	826.6	453.0	-	Real estate activities on a fee or contract basis
71	การให้เช่าเครื่องจักรและเครื่องมือโดยไม่ผู้ควบคุม	3,359	4,621,577.3	2,286,973.4	1,472,377.9	76,842.0	489,436.0	141,227.4	11,371.1	26,630.2	Renting of machinery and equipment without operator and of personal and household goods
711	การให้เช่าเครื่องอุปโภคบริโภค	112	240,105.5	131,922.1	30,887.0	1,161.5	69,535.8	1,430.5	-	3,572.0	Renting of transport equipment
7111	การให้เช่าเครื่องอุปโภคบริโภคขนส่งทางบก	112	240,105.5	131,922.1	30,887.0	1,161.5	69,535.8	1,430.5	-	3,572.0	Renting of land transport equipment
712	การให้เช่าเครื่องจักรและเครื่องมืออุปโภคบริโภคอื่น ๆ	1,389	1,190,240.1	379,893.1	360,753.1	73,088.5	275,735.0	60,330.1	254.0	5,460.0	Renting of other machinery and equipment
7121	การให้เช่าเครื่องจักรและเครื่องมืออุปโภคบริโภคทางการเกษตร	41	85,712.8	21,400.0	11,135.0	19,176.0	33,320.0	432.0	-	-	Renting of agricultural machinery and equipment
7122	การให้เช่าเครื่องจักรและเครื่องมืออุปโภคบริโภคที่ใช้ในงานก่อสร้างและงานวิศวกรรมโยธา	31	91,379.5	12,850.0	15,723.4	19,122.2	36,489.3	5,550.4	62.3	-	Renting of construction and civil engineering machinery and equipment
7123	การให้เช่าเครื่องจักรและเครื่องมืออุปโภคบริโภคที่ใช้ในสำนักงาน (รวมทั้งเครื่องคอมพิวเตอร์)	15	12,768.3	3,856.7	2,491.5	841.2	4,063.7	470.4	83.7	420.0	Renting of office machinery and equipment (including computers)
7129	การให้เช่าเครื่องจักรและเครื่องมืออุปโภคบริโภคอื่น ๆ ซึ่งมิได้จัดประเภทไว้ในที่อื่น	1,302	1,000,379.4	341,786.4	331,403.2	33,949.2	201,862.0	53,877.3	108.0	5,040.0	Renting of other machinery and equipment n.e.c.
713	การให้เช่าของใช้ส่วนบุคคลและเครื่องใช้ส่วนตัวอื่น ๆ ซึ่งมิได้จัดประเภทไว้ในที่อื่น	1,858	3,191,231.7	1,777,158.1	1,080,737.8	2,592.0	144,165.2	79,466.7	11,117.2	17,598.2	Renting of personal and household goods n.e.c.
7130	การให้เช่าของใช้ส่วนบุคคลและเครื่องใช้ส่วนตัวอื่น ๆ ซึ่งมิได้จัดประเภทไว้ในที่อื่น	1,858	3,191,231.7	1,777,158.1	1,080,737.8	2,592.0	144,165.2	79,466.7	11,117.2	17,598.2	Renting of personal and household goods n.e.c.

ตาราง 6 มูลค่าตามบัญชีของสินทรัพย์ถาวร ณ วันที่ 31 ธันวาคม 2552 จำแนกตามประเภทธุรกิจ ภาคเหนือ พ.ศ. 2553 (ต่อ)

TABLE 6 BOOK VALUE OF FIXED ASSETS AS OF DECEMBER 31, 2009 BY CATEGORY OF BUSINESS INDUSTRY, NORTHERN REGION, 2010 (Cont'd)

(พันบาท In Thousand Baht)

รหัส Code	ประเภทธุรกิจ Number of establishments	จำนวน สถาน- ประกอบ การ Number of establishments	รวม Total	ที่ดิน Land	อาคารและ สิ่งก่อสร้าง Building and construction	มูลค่าสินทรัพย์ถาวรโดยแยกตามประเภทสินทรัพย์						สินทรัพย์ ถาวรอื่น ๆ Other fixed assets	Category of business industry
						ยานพาหนะ Vehicles	เครื่องจักร Machinery	เครื่องมือ อื่นๆ Equipment	ซอฟต์แวร์ Software	คอมพิวเตอร์ สำนักงาน Office appliances	คอมพิวเตอร์ อื่นๆ Equipment		
72	กิจกรรมด้านคอมพิวเตอร์และกิจการที่เกี่ยวข้อง	707	535,024.6	159,930.3	160,896.1	2,086.6	151,873.3	50,123.1	2,489.4	7,168.0	457.7	Computer and related activities	
721	การให้บริการเกี่ยวกับฮาร์ดแวร์	24	10,566.9	-	-	-	7,723.8	2,452.1	165.0	226.0	-	Hardware consultancy	
7210	การให้บริการเกี่ยวกับฮาร์ดแวร์	24	10,566.9	-	-	-	7,723.8	2,452.1	165.0	226.0	-	Hardware consultancy	
722	การให้บริการเกี่ยวกับซอฟต์แวร์และการจัดหา	34	34,892.7	1,800.0	14,855.6	405.0	3,208.0	11,483.7	475.0	2,665.5	-	Software consultancy and supply	
7220	การให้บริการเกี่ยวกับซอฟต์แวร์ และการจัดหา	34	34,892.7	1,800.0	14,855.6	405.0	3,208.0	11,483.7	475.0	2,665.5	-	Software consultancy and supply	
723	การประมวลผลข้อมูล	16	19,914.5	7,596.7	6,074.3	-	3,912.4	713.8	459.0	1,158.3	-	Data processing	
7230	การประมวลผลข้อมูล	16	19,914.5	7,596.7	6,074.3	-	3,912.4	713.8	459.0	1,158.3	-	Data processing	
725	การบำรุงรักษาและซ่อมแซมเครื่องสำนักงาน เครื่องทำบัญชี และเครื่องคำนวณ	626	465,373.5	148,383.6	138,221.2	1,681.6	136,839.2	35,413.5	1,372.4	3,004.2	457.7	Maintenance and repair of office, accounting and computing machinery	
7250	การบำรุงรักษาและซ่อมแซมเครื่องสำนักงาน เครื่องทำบัญชี และเครื่องคำนวณ	626	465,373.5	148,383.6	138,221.2	1,681.6	136,839.2	35,413.5	1,372.4	3,004.2	457.7	Maintenance and repair of office, accounting and computing machinery	
729	กิจกรรมอื่น ๆ ที่เกี่ยวข้องกับคอมพิวเตอร์	7	4,277.0	2,150.0	1,745.0	-	190.0	60.0	18.0	114.0	-	Other computer-related activities	
7290	กิจกรรมอื่น ๆ ที่เกี่ยวข้องกับคอมพิวเตอร์	7	4,277.0	2,150.0	1,745.0	-	190.0	60.0	18.0	114.0	-	Other computer-related activities	
73	การวิจัยและการพัฒนา	2	D	D	D	D	D	D	D	D	D	Research and development	
731	การวิจัยและการพัฒนาการทดลองทางด้านวิทยาศาสตร์ธรรมชาติและ วิศวกรรม	2	D	D	D	D	D	D	D	D	D	Research and development on natural sciences	
7310	การวิจัยและการพัฒนาการทดลองทางด้านวิทยาศาสตร์ธรรมชาติและ วิศวกรรม	2	D	D	D	D	D	D	D	D	D	Research and development on natural sciences	
74	กิจกรรมด้านธุรกิจอื่น ๆ	7,177	8,336,806.0	3,265,528.5	2,782,812.0	323,495.6	1,312,146.5	467,149.0	119,172.4	56,694.6	9,807.5	Other business activities	
741	กิจกรรมด้านกฎหมาย การบัญชี และการตรวจสอบบัญชี การให้บริการด้านภาษี การวิจัยตลาด และการสำรวจ ความคิดเห็นของประชาชน การให้บริการทางธุรกิจ และการจัดการ	1,080	1,581,250.8	643,389.6	562,223.7	-	310,785.0	59,626.3	1,452.7	3,682.3	91.2	Legal, accounting, book-keeping and auditing activities; tax consultancy; market research and public opinion polling; business and management consultancy	
7411	กิจกรรมด้านกฎหมาย	823	1,207,277.8	481,527.9	420,242.8	-	272,048.7	30,500.4	192.0	2,766.0	-	Legal activities	
7412	กิจกรรมการบัญชี การทำบัญชี และการตรวจสอบบัญชี การให้บริการด้านภาษี	237	331,092.9	121,861.7	139,580.8	-	38,736.3	28,645.9	1,260.7	916.3	91.2	Accounting, book-keeping and auditing activities, tax consultancy	
7414	กิจกรรมการให้บริการปรึกษาทางธุรกิจและการจัดการ	20	42,880.0	40,000.0	2,400.0	-	-	480.0	-	-	-	Business and management consultancy activities	

ตาราง 6 มูลค่าตามบัญชีของสินทรัพย์ถาวร ณ วันที่ 31 ธันวาคม 2552 จำแนกตามประเภทธุรกิจ ภาคเหนือ พ.ศ. 2553 (ต่อ)

TABLE 6 BOOK VALUE OF FIXED ASSETS AS OF DECEMBER 31, 2009 BY CATEGORY OF BUSINESS INDUSTRY, NORTHERN REGION, 2010 (Cont'd)

(พันบาท In Thousand Baht)

รหัส Code	ประเภทธุรกิจ Number of establishments	จำนวน สถาน- ประกอบ การ Total	รวม ที่ดิน Land	มูลค่าสินทรัพย์ถาวรโดยแยก							Book value of fixed assets 31 Dec. 2009			สินทรัพย์ ถาวรอื่น ๆ Other fixed assets	Category of business industry
				อาคารและ สิ่งก่อสร้าง Building and construction	เครื่องจักร Machinery	ยานพาหนะ Vehicles	เครื่องใช้ สำนักงาน Office appliances	เครื่องมือ อื่นๆ Equipment	ซอฟต์แวร์ Software	สินทรัพย์					
742	กิจกรรมด้านสถาปัตยกรรม, วิศวกรรม และเทคนิคอื่น ๆ	119	119,080.6	39,138.1	28,151.5	1,473.7	40,270.9	6,548.7	2,323.4	56.0	1,118.4	Architectural, engineering and other technical activities			
7421	กิจกรรมด้านสถาปัตยกรรมและวิศวกรรม และการศึกษา ด้านวิทยาศาสตร์และเทคโนโลยี	119	119,080.6	39,138.1	28,151.5	1,473.7	40,270.9	6,548.7	2,323.4	56.0	1,118.4	Architectural and engineering activities and related technical consultancy			
743	การโฆษณา	1,056	1,049,278.5	445,749.8	206,475.9	42,522.2	262,008.7	44,929.9	29,236.2	16,059.8	2,296.0	Advertising			
7430	การโฆษณา	1,056	1,049,278.5	445,749.8	206,475.9	42,522.2	262,008.7	44,929.9	29,236.2	16,059.8	2,296.0	Advertising			
749	กิจกรรมด้านธุรกิจ ซึ่งมีได้จัดประเภทไว้ในที่อื่น	4,922	5,387,196.2	2,137,251.0	1,985,961.0	279,499.7	699,081.9	356,044.1	86,160.1	36,896.4	6,301.9	Business activities n.e.c.			
7491	การจัดหางานและการสรรหาบุคลากร	35	165,591.5	99,926.3	35,299.3	-	28,541.4	1,743.8	80.7	-	-	Labour recruitment and provision of personnel			
7492	กิจกรรมด้านสารสนเทศและการรักษาความปลอดภัย	51	98,245.7	39,012.1	20,093.3	-	18,545.6	15,401.2	5,081.9	91.4	20.1	Investigation and security activities			
7493	กิจกรรมการทำความสะอาดอาคาร	60	46,488.1	11,787.4	6,482.0	3,092.8	15,181.5	2,807.3	6,440.8	310.8	385.4	Building cleaning activities			
7494	กิจกรรมการถ่ายภาพ	1,203	2,372,506.2	831,047.4	947,536.6	124,900.5	253,378.0	126,388.5	52,482.5	30,876.2	5,896.4	Photographic activities			
7495	กิจกรรมการบรรจุหีบห่อ	15	124,762.5	110,333.3	7,062.6	693.0	6,218.1	115.4	340.0	-	-	Packaging activities			
7499	กิจกรรมธุรกิจอื่นๆ ซึ่งมีได้จัดประเภทไว้ในที่อื่น	3,558	2,779,602.2	1,045,144.5	969,487.2	150,813.4	377,217.2	209,587.8	21,734.1	5,618.0	-	Other business activities n.e.c.			
92	กิจกรรมนันทนาการ, วัฒนธรรม และการกีฬา	4,213	10,283,864.3	5,153,120.8	3,197,995.4	209,949.9	712,456.7	324,416.8	496,212.2	11,073.1	178,659.5	Recreational, cultural and sporting activities			
921	กิจกรรมด้านภาพยนตร์, วิทยุ, โทรทัศน์ และการบันทึกเสียงอื่น ๆ	1,382	3,670,648.9	2,282,235.8	428,233.6	43,023.4	295,303.8	35,036.5	415,554.3	965.2	170,296.2	Motion picture, radio and television and other entertainment activities			
9211	การผลิตและการจำหน่ายภาพยนตร์และวิดีโอ	41	21,862.7	8,153.9	7,328.2	801.9	3,404.9	605.7	983.1	585.0	-	Motion picture and video production and distribution			
9212	การฉายภาพยนตร์	51	147,756.8	70,024.6	27,296.0	2,474.3	17,005.0	5,234.3	22,302.7	-	3,420.0	Motion picture projection			
9213	กิจกรรมด้านวิทยุและโทรทัศน์	130	501,492.5	108,249.9	61,391.4	7,655.6	41,930.3	17,769.2	97,654.5	121.7	166,720.0	Radio and television activities			
9214	กิจกรรมด้านศิลปะการละคร, ดนตรี และศิลปะอื่นๆ	1,136	2,903,781.5	2,059,507.5	283,357.5	32,091.6	225,815.6	9,087.9	293,711.5	53.6	156.3	Dramatic arts, music and other arts activities			
9219	กิจกรรมด้านความบันเทิงอื่นๆ ซึ่งมีได้จัดประเภทไว้ในที่อื่น	24	95,755.4	36,300.0	48,860.5	-	7,148.0	2,339.4	902.5	205.0	-	Other entertainment activities n.e.c.			
922	กิจกรรมของสำนักข่าว	36	93,967.7	32,983.1	38,485.7	1,755.0	16,584.6	2,136.8	2,022.3	-	-	News agency activities			
9220	กิจกรรมของสำนักข่าว	36	93,967.7	32,983.1	38,485.7	1,755.0	16,584.6	2,136.8	2,022.3	-	-	New agency activities			
924	กิจกรรมการกีฬาและนันทนาการอื่น ๆ	2,795	6,519,247.7	2,837,901.9	2,731,276.0	165,171.5	400,548.3	287,243.4	78,635.5	10,107.8	8,363.3	Sporting and other recreational activities			
9241	กิจกรรมการกีฬา	492	3,971,248.0	1,793,663.4	1,884,579.2	133,716.9	73,995.4	39,944.3	45,348.7	-	-	Sporting activities			
9249	กิจกรรมนันทนาการอื่นๆ	2,303	2,547,999.7	1,044,238.5	846,696.8	31,454.6	326,552.8	247,299.1	33,286.8	10,107.8	8,363.3	Other recreational activities			

ตาราง 6 มูลค่าตามบัญชีของสินทรัพย์ถาวร ณ วันที่ 31 ธันวาคม 2552 จำแนกตามประเภทธุรกิจ ภาคเหนือ พ.ศ. 2553 (ต่อ)

TABLE 6 BOOK VALUE OF FIXED ASSETS AS OF DECEMBER 31, 2009 BY CATEGORY OF BUSINESS INDUSTRY, NORTHERN REGION, 2010 (Cont'd)

(พันบาท In Thousand Baht)

รหัส Code	ประเภทธุรกิจ Number of establishments	จำนวน สถาน- ประกอบ การ Number of establishments	รวม Total	มูลค่าสินทรัพย์ถาวรโดยแยก Book value of fixed assets 31 Dec. 2009										สินทรัพย์ ถาวรอื่น ๆ Other fixed assets	Category of business industry
				ที่ดิน Land	อาคารและ สิ่งก่อสร้าง Building and construction	เครื่องจักร Machinery	ยานพาหนะ Vehicles	เครื่องใช้ สำนักงาน Office appliances	เครื่องมือ อื่นๆ Equipment	ซอฟต์แวร์ Software					
93	กิจกรรมด้านบริการอื่น ๆ	27,094	11,484,387.2	5,731,040.2	3,843,639.4	317,342.5	980,955.6	239,893.0	364,908.8	1,164.0	5,443.7	Other service activities			
930	กิจกรรมด้านบริการอื่น ๆ	27,094	11,484,387.2	5,731,040.2	3,843,639.4	317,342.5	980,955.6	239,893.0	364,908.8	1,164.0	5,443.7	Other service activities			
9301	การบริหารจัดซื้อ และการจัดแพ่ง ผลิตภัณฑ์สิ่งทอและขนสัตว์	5,360	3,460,976.3	2,008,310.2	984,335.4	260,822.2	114,865.6	19,682.2	67,580.1	-	5,380.7	Washing, cleaning and dyeing of textile and fur products			
9302	การแต่งผมและการเสริมสวยอื่นๆ	19,663	6,664,375.6	3,080,575.5	2,375,482.2	52,759.1	695,081.4	170,676.7	288,888.6	912.0	-	Hairdressing and other beauty treatment			
9303	การทำศพและกิจกรรมที่เกี่ยวข้อง	97	43,626.3	20,810.0	16,102.7	-	4,106.0	2,069.0	475.7	-	63.0	Funeral and related activities			
9309	กิจกรรมการบริการอื่นๆ ซึ่งมิได้จัดประเภทไว้ในที่อื่น	1,974	1,315,408.9	621,344.5	467,719.1	3,761.2	166,902.6	47,465.1	7,964.4	252.0	-	Other service activities n.e.c.			

หมายเหตุ : D หมายถึง ตัวเลขที่ไม่เปิดเผย

Note : D means disclosure prohibited.

ตาราง 7 มูลค่าสินทรัพย์ถาวรที่เปลี่ยนแปลงระหว่าง มกราคม - ธันวาคม 2552 จำแนกตามประเภทธุรกิจ ภาคเหนือ พ.ศ. 2553

TABLE 7 VALUE OF FIXED ASSETS CHANGED IN JANUARY - DECEMBER 2009 BY CATEGORY OF BUSINESS INDUSTRY, NORTHERN REGION, 2010

รหัส Code	ประเภทธุรกิจ	จำนวน สถาน- ประกอบการ Number of establishments	มูลค่าสินทรัพย์ ถาวรที่ซื้อหรือ ผลิตขึ้นเอง Value of new or cost producing of fixed assets	มูลค่าสินทรัพย์ ถาวรที่ขาย Value of disposal of fixed assets	ค่าโอน กรรมสิทธิ์ Ownership transfer fee	Category of business industry
50	การขาย การบำรุงรักษา และการซ่อมแซมยานยนต์ และรถจักรยานยนต์ รวมทั้งการขายรถจักรยานยนต์มือสอง	282,108 32,827	6,989,901.1 4,183,214.6	2,718,876.1 2,180,739.4	94,075.7 15,389.4	Total Sale, maintenance and repair of motor vehicles and motorcycles; retail sale of automotive fuel
501	การขายยานยนต์	1,377	695,818.4	123,789.4	8,653.2	Sale of motor vehicles
5010	การขายยานยนต์	1,377	695,818.4	123,789.4	8,653.2	Sale of motor vehicles
502	การบำรุงรักษาและการซ่อมแซมยานยนต์	11,174	63,482.9	49,659.4	5,127.5	Maintenance and repair of motor vehicles
5020	การบำรุงรักษาและการซ่อมแซมยานยนต์	11,174	63,482.9	49,659.4	5,127.5	Maintenance and repair of motor vehicles
503	การขายอะไหล่ยานยนต์และชิ้นส่วนอุปกรณ์ที่เกี่ยวข้อง	1,761	21,705.8	245.6	-	Sale of motor vehicle parts and accessories
5030	การขายอะไหล่ยานยนต์และชิ้นส่วนอุปกรณ์ที่เกี่ยวข้อง	1,761	21,705.8	245.6	-	Sale of motor vehicle parts and accessories
504	การขาย การบำรุงรักษา และการซ่อมแซมรถจักรยานยนต์ อะไหล่และชิ้นส่วนอุปกรณ์ที่เกี่ยวข้อง	12,233	2,571,633.0	2,007,045.0	1,408.7	Sale, maintenance and repair of motorcycles and related parts and accessories
5040	การขาย การบำรุงรักษา และการซ่อมแซมรถจักรยานยนต์ อะไหล่และชิ้นส่วนอุปกรณ์ที่เกี่ยวข้อง	12,233	2,571,633.0	2,007,045.0	1,408.7	Sale, maintenance and repair of motorcycles and related parts and accessories
505	การขายรถจักรยานยนต์มือสอง	6,282	830,574.4	-	200.0	Retail sale of automotive fuel
5050	การขายรถจักรยานยนต์มือสอง	6,282	830,574.4	-	200.0	Retail sale of automotive fuel
51	การขายส่งและการค้าเพื่อค้าขายหน้า ยกเว้นยานยนต์ และรถจักรยานยนต์	9,959	460,388.8	86,259.1	8,769.9	Wholesale trade and commission trade, except of motor vehicles and motorcycles
511	การขายส่งโดยได้รับค่าธรรมเนียมตอบแทน หรือโดยการทำสัญญาจ้าง	121	4,323.6	1,942.5	-	Wholesale on a fee or contract basis
5110	การขายส่งโดยได้รับค่าธรรมเนียมตอบแทน หรือโดยการทำสัญญาจ้าง	121	4,323.6	1,942.5	-	Wholesale on a fee or contract basis
512	การขายส่งวัตถุดิบทางการเกษตร สัตว์ที่มีชีวิต อาหาร เครื่องดื่ม และยาสูบ	5,079	264,220.9	21,956.7	7,338.9	Wholesale of agricultural raw materials, live animals, food, beverages and tobacco
5121	การขายส่งวัตถุดิบทางการเกษตร และสัตว์ที่มีชีวิต	2,187	95,046.8	11,062.4	-	Wholesale of agricultural raw materials and live animals
5122	การขายส่งอาหาร เครื่องดื่ม และยาสูบ	2,892	169,174.2	10,894.3	7,338.9	Wholesale of food, beverages and tobacco

(พันบาท In Thousand Baht)

ตาราง 7 มูลค่าสินทรัพย์ถาวรที่เปลี่ยนแปลงระหว่าง มกราคม - ธันวาคม 2552 จำนวนตามประเภทธุรกิจ ภาคเหนือ พ.ศ. 2553 (ต่อ)

TABLE 7 VALUE OF FIXED ASSETS CHANGED IN JANUARY - DECEMBER 2009 BY CATEGORY OF BUSINESS INDUSTRY, NORTHERN REGION, 2010 (Cont'd)

รหัส Code	ประเภทธุรกิจ	จำนวน สถาน- ประกอบการ Number of establishments	มูลค่าสินทรัพย์ ถาวรที่ซื้อหรือ ผลิตขึ้นเอง Value of new or cost producing of fixed assets	มูลค่าสินทรัพย์ ถาวรที่ขาย Value of disposal of fixed assets	ค่าโอน กรรมสิทธิ์ Ownership transfer fee	Category of business industry
513	การขายส่งของใช้ในครัวเรือน	811	46,928.4	14,563.6	81.1	Wholesale of household goods
5131	การขายส่งสินค้าสิ่งทอ เสื้อผ้า และรองเท้า	286	12,730.0	9,380.0	81.1	Wholesale of textiles, clothing and footwear
5139	การขายส่งของใช้อื่นๆ ในครัวเรือน	525	34,198.4	5,183.6	-	Wholesale of other household goods
514	การขายส่งสินค้าชั้นกลางที่ไม่มีทางการเกษตร และของที่ใช้ไม่ได้	3,111	124,200.1	21,012.6	-	Wholesale of non-agricultural intermediate products, waste and scrap
5141	การขายส่งเชื้อเพลิงที่เป็นของแข็ง ของเหลว ก๊าซ และผลิตภัณฑ์ที่เกี่ยวข้อง	136	10,443.2	3,185.8	-	Wholesale of solid, liquid and gaseous fuels and related products
5142	การขายส่งโลหะและแร่โลหะ	32	11,195.7	15,429.6	-	Wholesale of metals and metal ores
5143	การขายส่งวัสดุก่อสร้าง เครื่องโลหะ อุปกรณ์ที่ใช้สำหรับ การวางท่อและการทำความร้อน และเครื่องมือเครื่องใช้	760	73,408.3	2,397.2	-	Wholesale of construction materials, hardware, plumbing and heating equipment and supplies
5149	การขายส่งสินค้าชั้นกลางอื่นๆ เศษและของที่ใช้ไม่ได้	2,183	29,153.0	-	-	Wholesale of other intermediate products, waste and scrap
515	การขายส่งเครื่องจักร เครื่องอุปกรณ์ และเครื่องมือเครื่องใช้	664	19,965.7	10,013.8	1,125.0	Wholesale of machinery, equipment and supplies
5150	การขายส่งเครื่องจักร เครื่องอุปกรณ์ และเครื่องมือเครื่องใช้	664	19,965.7	10,013.8	1,125.0	Wholesale of machinery, equipment and supplies
519	การขายส่งสินค้าประเภทอื่น ๆ	173	750.0	16,770.0	225.0	Other wholesale
5190	การขายส่งสินค้าประเภทอื่น ๆ	173	750.0	16,770.0	225.0	Other wholesale
52	การขายปลีก ยกเว้นยานยนต์และรถจักรยานยนต์ รวมทั้ง การซ่อมแซมของใช้ส่วนบุคคลและของใช้ในครัวเรือน	139,074	977,903.8	213,539.5	42,721.1	Retail trade, except of motor vehicles and motorcycles; repair of personal and household goods
521	การขายปลีกในร้านค้าทั่วไป	91,381	501,036.8	16,400.2	4,010.5	Non-specialized retail trade
5211	การขายปลีกอาหาร เครื่องดื่ม หรือยาสูบ เป็นสินค้าหลัก	65,700	407,260.3	14.3	4,010.5	Retail sale in non-specialized stores with food, beverages or tobacco predominating
5219	การขายปลีกสินค้าทั่วไปอื่นๆ	25,681	93,776.6	16,385.8	-	Other retail sale in non-specialized stores
522	การขายปลีกอาหาร เครื่องดื่มและยาสูบ ในร้านเฉพาะของสินค้าชิ้นๆ	4,811	-	7,733.3	1,933.3	Retail sale of food, beverages and tobacco in specialized stores
5220	การขายปลีกอาหาร เครื่องดื่มหรือยาสูบในร้าน เฉพาะของสินค้าชิ้นๆ	4,811	-	7,733.3	1,933.3	Retail sale of food, beverages and tobacco in specialized stores

(พันบาท In Thousand Baht)

ตาราง 7 มูลค่าสินทรัพย์ถาวรที่เปลี่ยนแปลงระหว่าง มกราคม - ธันวาคม 2552 จำนวนตามประเภทธุรกิจ ภาคเหนือ พ.ศ. 2553 (ต่อ)

TABLE 7 VALUE OF FIXED ASSETS CHANGED IN JANUARY - DECEMBER 2009 BY CATEGORY OF BUSINESS INDUSTRY, NORTHERN REGION, 2010 (Cont'd)

รหัส Code	ประเภทธุรกิจ	จำนวน สถาน- ประกอบการ Number of establishments	มูลค่าสินทรัพย์ ถาวรที่ซื้อหรือ ผลิตขึ้นเอง Value of new or cost producing of fixed assets	มูลค่าสินทรัพย์ ถาวรที่ขาย Value of disposal of fixed assets	ค่าโอน กรรมสิทธิ์ Ownership transfer fee	Category of business industry
523	การขายปลีกสินค้าใหม่อื่น ๆ ในร้านค้าเฉพาะอย่างของสินค้าอื่น ๆ	36,520	466,424.3	189,406.0	36,777.3	Other retail trade of new goods in specialized stores
5231	การขายปลีกสินค้าทางเภสัชกรรมและเวชภัณฑ์ เครื่องสำอาง และเครื่องสำอางประเภทอื่น ๆ	2,985	649.0	-	-	Retail sale of pharmaceutical and medical goods, cosmetic and toilet articles
5232	การขายปลีกสินค้าสิ่งทอ เสื้อผ้า รองเท้า และเครื่องหนัง	6,676	118,382.0	141,041.7	-	Retail sale of textiles, clothing, footwear and leather goods
5233	การขายปลีกเครื่องใช้ สิ่งของและอุปกรณ์ที่ใช้ในครัวเรือน	4,905	87,366.1	44,740.3	3,127.2	Retail sale of household appliances, articles and equipment
5234	การขายปลีกเครื่องใช้โลหะ สีทาและกระจก	4,004	227,554.9	848.0	32,661.8	Retail sale of hardware, paints and glass
5239	การขายปลีกสินค้าอื่น ๆ ในร้านค้าเฉพาะอย่างของสินค้าอื่น ๆ	17,950	32,472.3	2,776.1	988.2	Other retail sale in specialized stores
524	การขายปลีกของที่ใช้แล้วในร้าน	407	681.4	-	-	Retail sale of second-hand goods in stores
5240	การขายปลีกของที่ใช้แล้วในร้าน	407	681.4	-	-	Retail sale of second-hand goods in stores
525	การขายปลีกสินค้าโดยไม่มีร้าน	114	-	-	-	Retail trade not in stores
5259	การขายปลีกสินค้าอื่น ๆ โดยไม่มีร้าน	114	-	-	-	Other non-store retail sale
526	การซ่อมแซมของใช้ส่วนบุคคลและของใช้ในครัวเรือน	5,841	9,761.3	-	-	Repair of personal and household goods
5260	การซ่อมแซมของใช้ส่วนบุคคล และของใช้ในครัวเรือน	5,841	9,761.3	-	-	Repair of personal and household goods
55	โรงแรมและภัตตาคาร	48,372	1,129,683.4	14,987.1	435.2	Hotels and restaurants
551	โรงแรม ค่ายพัก และที่พักชั่วคราว	7,509	1,032,216.0	558.5	435.2	Hotels; camping sites and other provision of short-stay accommodation
5510	โรงแรม ค่ายพัก และที่พักชั่วคราว	7,509	1,032,216.0	558.5	435.2	Hotels, camping sites and other provision of short-stay accommodation
552	ภัตตาคาร บาร์ และโรงอาหาร	40,863	97,467.4	14,428.6	-	Restaurants, bars and canteens
5520	ภัตตาคาร บาร์ และโรงอาหาร	40,863	97,467.4	14,428.6	-	Restaurants, bars and canteens
70	กิจกรรมด้านอสังหาริมทรัพย์	9,324	50,849.2	151,988.7	25,420.9	Real estate activities
701	กิจกรรมด้านอสังหาริมทรัพย์ ที่เป็นของตนเอง หรือเช่าจากผู้อื่น	9,232	50,849.2	151,433.3	25,420.9	Real estate activities with own or leased property
7010	กิจกรรมด้านอสังหาริมทรัพย์ที่เป็นของตนเองหรือเช่าจากผู้อื่น	9,232	50,849.2	151,433.3	25,420.9	Real estate activities with own or leased property
702	กิจกรรมด้านอสังหาริมทรัพย์ โดยได้รับค่าธรรมเนียมตอบแทน หรือโดยการทำสัญญา	92	-	555.4	-	Real estate activities on a fee or contract basis
7020	กิจกรรมด้านอสังหาริมทรัพย์โดยได้รับค่าธรรมเนียมตอบแทน หรือโดยการทำสัญญา	92	-	555.4	-	Real estate activities on a fee or contract basis

ตาราง 7 มูลค่าสินทรัพย์ถาวรที่เปลี่ยนแปลงระหว่าง มกราคม - ธันวาคม 2552 จำนวนตามประเภทธุรกิจ ภาคเหนือ พ.ศ. 2553 (ต่อ)

TABLE 7 VALUE OF FIXED ASSETS CHANGED IN JANUARY - DECEMBER 2009 BY CATEGORY OF BUSINESS INDUSTRY, NORTHERN REGION, 2010 (Cont'd)

รหัส Code	ประเภทธุรกิจ	จำนวน สถาน- ประกอบการ Number of establishments	มูลค่าสินทรัพย์ ถาวรที่ซื้อหรือ ผลิตขึ้นเอง Value of new or cost producing of fixed assets	มูลค่าสินทรัพย์ ถาวรที่ขาย Value of disposal of fixed assets	ค่าโอน กรรมสิทธิ์ Ownership transfer fee	Category of business industry
71	การให้เช่าเครื่องจักรและเครื่องอุปกรณที่ไม่มีผู้ควบคุม การให้เช่า ของใช้ส่วนบุคคลและของใช้ในครัวเรือน	3,359	43,696.3	240.0	1,230.0	Renting of machinery and equipment without operator and of personal and household goods
711	การให้เช่าเครื่องอุปโภคบริโภค	112	416.7	240.0	-	Renting of transport equipment
7111	การให้เช่าเครื่องอุปโภคบริโภคทางการขนส่งทางบก	112	416.7	240.0	-	Renting of land transport equipment
712	การให้เช่าเครื่องจักรและเครื่องอุปกรณอื่น ๆ	1,389	43,223.4	-	-	Renting of other machinery and equipment
7121	การให้เช่าเครื่องจักรและเครื่องอุปโภคบริโภคทางการเกษตร	41	5,760.0	-	-	Renting of agricultural machinery and equipment
7122	การให้เช่าเครื่องจักรและเครื่องอุปโภคบริโภคในงานก่อสร้าง และงานวิศวกรรมโยธา	31	-	-	-	Renting of construction and civil engineering machinery and equipment
7123	การให้เช่าเครื่องจักรและเครื่องอุปโภคบริโภคที่ใช้ในสำนักงาน (รวมทั้งเครื่องคอมพิวเตอร์)	15	150.0	-	-	Renting of office machinery and equipment (including computers)
7129	การให้เช่าเครื่องจักรและเครื่องอุปโภคบริโภคอื่น ๆ ซึ่งมิได้จัดประเภทไว้ในที่อื่น	1,302	37,313.4	-	-	Renting of other machinery and equipment n.e.c.
713	การให้เช่าของใช้ส่วนบุคคลและของใช้ในครัวเรือน ซึ่งมิได้จัดประเภทไว้ในที่อื่น	1,858	56.2	-	1,230.0	Renting of personal and household goods n.e.c.
7130	การให้เช่าของใช้ส่วนบุคคลและของใช้ในครัวเรือน ซึ่งมิได้จัดประเภทไว้ในที่อื่น	1,858	56.2	-	1,230.0	Renting of personal and household goods n.e.c.
72	กิจกรรมด้านคอมพิวเตอร์และกิจการที่เกี่ยวข้อง	707	5,082.9	41,400.1	-	Computer and related activities
721	การให้คำปรึกษากับเกี่ยวกับฮาร์ดแวร์	24	5,082.9	5,000.0	-	Hardware consultancy
7210	การให้คำปรึกษากับเกี่ยวกับฮาร์ดแวร์	24	5,082.9	5,000.0	-	Hardware consultancy
722	การให้คำปรึกษากับเกี่ยวกับซอฟต์แวร์และการจัดทำ	34	-	-	-	Software consultancy and supply
7220	การให้คำปรึกษากับเกี่ยวกับซอฟต์แวร์ และการจัดทำ	34	-	-	-	Software consultancy and supply
723	การประมวลผลข้อมูล	16	-	-	-	Data processing
7230	การประมวลผลข้อมูล	16	-	-	-	Data processing

ตาราง 7 มูลค่าสินทรัพย์ถาวรที่เปลี่ยนแปลงระหว่าง มกราคม - ธันวาคม 2552 จำนวนตามประเภทธุรกิจ ภาคเหนือ พ.ศ. 2553 (ต่อ)

TABLE 7 VALUE OF FIXED ASSETS CHANGED IN JANUARY - DECEMBER 2009 BY CATEGORY OF BUSINESS INDUSTRY, NORTHERN REGION, 2010 (Cont'd)

รหัส Code	ประเภทธุรกิจ	จำนวน สถาน- ประกอบการ Number of establishments	มูลค่าสินทรัพย์ ถาวรที่ซื้อหรือ ผลิตขึ้นเอง Value of new or cost producing of fixed assets	มูลค่าสินทรัพย์ ถาวรที่ขาย Value of disposal of fixed assets	ค่าโอน กรรมสิทธิ์ Ownership transfer fee	Category of business industry
725	การบำรุงรักษาและการซ่อมแซมเครื่องจักรสำนักงาน เครื่องทำบัญชี และเครื่องคำนวณ	626	-	36,400.1	-	Maintenance and repair of office, accounting and computing machinery
7250	การบำรุงรักษาและการซ่อมแซมเครื่องจักรสำนักงาน เครื่องทำบัญชี และเครื่องคำนวณ	626	-	36,400.1	-	Maintenance and repair of office, accounting and computing machinery
729	กิจกรรมอื่น ๆ ที่เกี่ยวข้องกับคอมพิวเตอร์	7	-	-	-	Other computer related activities
7290	กิจกรรมอื่น ๆ ที่เกี่ยวข้องกับคอมพิวเตอร์	7	-	-	-	Other computer related activities
73	การวิจัยและการพัฒนา	2	D	D	D	Research and development
731	การวิจัยและการพัฒนาการทดลองทางด้านวิทยาศาสตร์ธรรมชาติและ วิศวกรรม	2	D	D	D	Research and development on natural sciences
7310	การวิจัยและการพัฒนาการทดลองด้านวิทยาศาสตร์ธรรมชาติและ วิศวกรรม	2	D	D	D	Research and development on natural sciences
74	กิจกรรมด้านธุรกิจอื่น ๆ	7,177	43,812.4	23,360.8	109.1	Other business activities
741	กิจกรรมด้านกฎหมาย การบัญชี การทำบัญชีและการตรวจสอบบัญชี การให้คำปรึกษาด้านภาษี การวิจัยตลาด และการสำรวจ ความคิดเห็นของประชาชน การให้คำปรึกษาทางธุรกิจ และการจัดการ	1,080	1,118.1	-	-	Legal, accounting, book-keeping and auditing activities; tax consultancy, market research and public opinion polling; business and management consultancy
7411	กิจกรรมด้านกฎหมาย	823	207.7	-	-	Legal activities
7412	กิจกรรมการบัญชี การทำบัญชี และการตรวจสอบบัญชี การให้คำปรึกษาด้านภาษี	237	910.4	-	-	Accounting, book-keeping and auditing activities, tax consultancy
7414	กิจกรรมการให้คำปรึกษาทางธุรกิจและการจัดการ	20	-	-	-	Business and management consultancy activities
742	กิจกรรมด้านสถาปัตย์กรรม วิศวกรรม และเทคนิคอื่น ๆ	119	22,663.4	16,800.0	-	Architectural, engineering and other technical activities
7421	กิจกรรมด้านสถาปัตยกรรมและวิศวกรรม และการให้ คำปรึกษาด้านเทคนิคที่เกี่ยวข้อง	119	22,663.4	16,800.0	-	Architectural and engineering activities and related technical consultancy
743	การโฆษณา	1,056	-	-	-	Advertising
7430	การโฆษณา	1,056	-	-	-	Advertising

(พันบาท In Thousand Baht)

ตาราง 7 มูลค่าสินทรัพย์ถาวรที่เปลี่ยนแปลงระหว่าง มกราคม - ธันวาคม 2552 จำนวนตามประเภทธุรกิจ ภาคเหนือ พ.ศ. 2553 (ต่อ)

TABLE 7 VALUE OF FIXED ASSETS CHANGED IN JANUARY - DECEMBER 2009 BY CATEGORY OF BUSINESS INDUSTRY, NORTHERN REGION, 2010 (Cont'd)

(พันบาท In Thousand Baht)

รหัส Code	ประเภทธุรกิจ	จำนวน สถาน- ประกอบการ Number of establishments	มูลค่าสินทรัพย์ ถาวรที่ซื้อหรือ ผลิตขึ้นเอง Value of new or cost producing of fixed assets	มูลค่าสินทรัพย์ ถาวรที่ขาย Value of disposal of fixed assets	ค่าโอน กรรมสิทธิ์ Ownership transfer fee	Category of business industry
749	กิจกรรมด้านธุรกิจ ซึ่งมีได้จัดประเภทไว้ในที่อื่น	4,922	20,031.0	6,560.8	109.1	Business activities n.e.c.
7491	การจัดหาแรงงานและการสรรหาบุคลากร	35	-	-	-	Labour recruitment and provision of personnel
7492	กิจกรรมด้านการสืบสวนและการรักษาความปลอดภัย	51	3,125.6	-	109.1	Investigation and security activities
7493	กิจกรรมการทำความสะอาดอาคาร	60	298.6	-	-	Building-cleaning activities
7494	กิจกรรมการถ่ายภาพ	1,203	4,970.0	464.3	-	Photographic activities
7495	กิจกรรมการบรรจุหีบห่อ	15	-	-	-	Packaging activities
7499	กิจกรรมธุรกิจอื่นๆ ซึ่งมีได้จัดประเภทไว้ในที่อื่น	3,558	11,636.8	6,096.5	-	Other business activities n.e.c.
92	กิจกรรมนันทนาการ วัฒนธรรม และการกีฬา	4,213	94,859.4	4,562.3	-	Recreational, cultural and sporting activities
921	กิจกรรมด้านภาพยนตร์ วิทยุ โทรทัศน์ และการบันเทิงอื่น ๆ	1,382	12,109.2	-	-	Motion picture, radio and television and other entertainment activities
9211	การผลิตและการจำหน่ายภาพยนตร์และวิดีโอ	41	2,912.6	-	-	Motion picture and video production and distribution
9212	การฉายภาพยนตร์	51	1,392.6	-	-	Motion picture projection
9213	กิจกรรมด้านวิทยุและโทรทัศน์	130	6,501.3	-	-	Radio and television activities
9214	กิจกรรมด้านศิลปะการแสดง ดนตรี และศิลปะอื่นๆ	1,136	1,273.3	-	-	Dramatic arts, music and other arts activities
9219	กิจกรรมด้านความบันเทิงอื่นๆ ซึ่งมีได้จัดประเภทไว้ในที่อื่น	24	29.5	-	-	Other entertainment activities n.e.c.
922	กิจกรรมของสำนักข่าว	36	-	-	-	News agency activities
9220	กิจกรรมของสำนักข่าว	36	-	-	-	New agency activities
924	กิจกรรมการกีฬาและนันทนาการอื่น ๆ	2,795	82,750.2	4,562.3	-	Sporting and other recreational activities
9241	กิจกรรมการกีฬา	492	1,521.2	-	-	Sporting activities
9249	กิจกรรมนันทนาการอื่นๆ	2,303	81,229.0	4,562.3	-	Other recreational activities
93	กิจกรรมด้านบริการอื่น ๆ	27,094	410.3	1,799.0	-	Other service activities
930	กิจกรรมด้านการบริการอื่น ๆ	27,094	410.3	1,799.0	-	Other service activities
9301	การบริการซักล้าง และการซักแห้ง ผลิตภัณฑ์สิ่งทอและขนสัตว์	5,360	410.3	1,799.0	-	Washing, cleaning and dyeing of textile and fur products
9302	การแต่งผมและการเสริมสวยอื่นๆ	19,663	-	-	-	Hairdressing and other beauty treatment
9303	การทำศพและกิจกรรมที่เกี่ยวข้อง	97	-	-	-	Funeral and related activities
9309	กิจกรรมการบริการอื่นๆ ซึ่งมีได้จัดประเภทไว้ในที่อื่น	1,974	-	-	-	Other service activities n.e.c.

หมายเหตุ : D หมายถึง ตัวเลขที่ไม่เปิดเผย

Note : D means disclosure prohibited.

ภาคผนวก
APPENDIX

ภาคผนวก ก

ระเบียบวิธี

1. แผนการสุ่มตัวอย่าง

แผนการสุ่มตัวอย่างที่ใช้เป็นแบบ Stratified Systematic Sampling โดยมี กรุงเทพมหานคร ปริมณฑล และภาคเป็นสตราตัม สถานประกอบการเป็นหน่วยตัวอย่าง

1.1 การจัดสตราตัม

กรุงเทพมหานคร ปริมณฑล และภาค 4 ภาคเป็นสตราตัม รวมทั้งสิ้นมี 6 สตราตัม ในแต่ละสตราตัมได้จัดสถานประกอบการออกเป็น 73 สตราตัมย่อย ตาม ISIC ในระดับหมู่ย่อย และในแต่ละสตราตัมย่อยได้จำแนกสถานประกอบการตามขนาดของสถานประกอบการซึ่งวัดด้วยจำนวนคนทำงานออกเป็น 10 ขนาด ดังนี้

ขนาดของสถานประกอบการ	1	2	3	4	5	6	7	8	9	10
จำนวนคนทำงาน (คน)	1	2	3 - 5	6 - 10	11 - 15	16 - 25	26 - 30	31 - 50	51 - 200	> 200

1.2 การเลือกตัวอย่าง

ในแต่ละสตราตัมย่อย และขนาดของสถานประกอบการ ได้ทำการเลือกสถานประกอบการตัวอย่างด้วยวิธีการสุ่มแบบมีระบบอย่างอิสระต่อกัน ได้จำนวนสถานประกอบการตัวอย่างทั้งสิ้น 26,101 แห่ง จากทั้งสิ้น 1,606,507 แห่ง ซึ่งกระจายไปตามภาคและขนาดของสถานประกอบการ เป็นดังนี้

ภาค	ขนาดของสถานประกอบการ										
	ทั้งสิ้น	1	2	3	4	5	6	7	8	9	10
กรุงเทพมหานคร	6,819	562	518	726	483	255	1,263	663	920	928	501
ปริมณฑล	3,814	696	498	576	306	176	573	203	372	323	91
กลาง	4,113	761	614	553	287	182	650	230	368	352	116
เหนือ	3,654	896	565	489	248	155	530	163	292	262	54
ตะวันออกเฉียงเหนือ	3,920	837	667	519	251	166	581	186	336	327	50
ใต้	3,781	772	617	502	250	159	566	196	321	291	107
ทั่วประเทศ	26,101	4,524	3,479	3,365	1,825	1,093	4,163	1,641	2,609	2,483	919

2. วิธีการประมาณผล

การเสนอผลของการสำรวจได้เสนอผลในระดับกรุงเทพมหานคร ปริมณฑล (สมุทรปราการ นนทบุรี ปทุมธานี นครปฐม และสมุทรสาคร) และภาค จำนวน 4 ภาค คือ ภาคกลาง ภาคเหนือ ภาคตะวันออกเฉียงเหนือ และภาคใต้ และได้จำแนกสถานประกอบการตามขนาด (วัดด้วยจำนวนคนทำงาน) ออกเป็น 6 ขนาด ดังนี้

ขนาดของสถานประกอบการ	1	2	3	4	5	6
จำนวนคนทำงาน	1 – 15	16 – 25	26 – 30	31 – 50	51 – 200	> 200

ในการประมาณค่า กำหนดให้

$$m = 1, 2, 3, \dots, n_{hil} \quad (\text{สถานประกอบการตัวอย่าง})$$

$$l = 1, 2, 3, \dots, 10 \quad (\text{ขนาดของสถานประกอบการ})$$

$$k = 1, 2, 3, \dots, 11 \quad (\text{หมวด})$$

$$j = 1, 2, 3, \dots, 41 \quad (\text{หมู่})$$

$$i = 1, 2, 3, \dots, 73 \quad (\text{หมู่ย่อย})$$

$$h = 1, 2, 3, 4, 5, 6 \quad (\text{ภาค})$$

2.1 สูตรการประมาณค่ายอดรวมของลักษณะที่ต้องการศึกษา X สำหรับขนาดของสถานประกอบการ l หมู่ย่อย i ภาค h คือ

$$\hat{X}_{hil} = \sum_{m=1}^{n_{hil}} w_{hil} x_{hilm}$$

โดยที่

x_{hilm} คือ ค่าของลักษณะที่ต้องการศึกษา X ของสถานประกอบการตัวอย่าง m ขนาดของสถานประกอบการ l หมู่ย่อย i ภาค h

w_{hil} คือ ค่าถ่วงน้ำหนักสำหรับขนาดของสถานประกอบการ l หมู่ย่อย i ภาค h ซึ่ง

$$w_{hil} = \frac{N_{hil}}{n_{hil}}$$

N_{hil} คือ จำนวนสถานประกอบการทั้งสิ้นที่อยู่ในขนาดของสถานประกอบการ l หมู่ย่อย i ภาค h

n_{hil} คือ จำนวนสถานประกอบการที่เจงนับได้ทั้งสิ้นที่อยู่ในขนาดของสถานประกอบการ l หมู่ย่อย i ภาค h

2.2 สูตรการประมาณค่ายอดรวมของลักษณะที่ต้องการศึกษา X ของสถานประกอบการ คือ

การนำเสนอผล	ภาค	ตัวราชาณาจักร
สถานประกอบการที่มีคนทำงานทั้งสิ้น 1 – 15 คน	$\hat{X}'_{h1} = \sum_{l=1}^5 \sum_{i=1}^{73} \hat{X}_{hil}$	$\hat{X}'_1 = \sum_{h=1}^6 \hat{X}'_{h1}$
สถานประกอบการที่มีคนทำงานทั้งสิ้น 16 – 25 คน ($l = 6$)	$\hat{X}'_{h2} = \sum_{i=1}^{73} \hat{X}_{hi6}$	$\hat{X}'_2 = \sum_{h=1}^6 \hat{X}'_{h2}$
สถานประกอบการที่มีคนทำงานทั้งสิ้น 26 – 30 คน ($l = 7$)	$\hat{X}'_{h3} = \sum_{i=1}^{73} \hat{X}_{hi7}$	$\hat{X}'_3 = \sum_{h=1}^6 \hat{X}'_{h3}$
สถานประกอบการที่มีคนทำงานทั้งสิ้น 31 – 50 คน ($l = 8$)	$\hat{X}'_{h4} = \sum_{i=1}^{73} \hat{X}_{hi8}$	$\hat{X}'_4 = \sum_{h=1}^6 \hat{X}'_{h4}$
สถานประกอบการที่มีคนทำงานทั้งสิ้น 51 – 200 คน ($l = 9$)	$\hat{X}'_{h5} = \sum_{i=1}^{73} \hat{X}_{hi9}$	$\hat{X}'_5 = \sum_{h=1}^6 \hat{X}'_{h5}$
สถานประกอบการที่มีคนทำงานทั้งสิ้น > 200 คน ($l = 10$)	$\hat{X}'_{h6} = \sum_{i=1}^{73} \hat{X}_{hi10}$	$\hat{X}'_6 = \sum_{h=1}^6 \hat{X}'_{h6}$
หมู่ย่อย i	$\hat{X}_{hi} = \sum_{l=1}^{10} \hat{X}_{hil}$	$\hat{X}_i = \sum_{h=1}^6 \hat{X}_{hi}$
หมู่ j	$\hat{X}_{hj} = \sum_{i=1}^{A_j} \hat{X}_{hi}$ โดยที่ A_j คือ จำนวนหมู่ ย่อยทั้งสิ้นในหมู่ j	$\hat{X}_j = \sum_{h=1}^6 \hat{X}_{hj}$
หมวด k	$\hat{X}_{hk} = \sum_{j=1}^{A_k} \hat{X}_{hj}$ โดยที่ A_k คือ จำนวนหมู่ ทั้งสิ้นในหมวด k	$\hat{X}_k = \sum_{h=1}^6 \hat{X}_{hk}$

2.3 สูตรการประมาณค่าความแปรปรวนของค่าประมาณยอดรวมของลักษณะที่ต้องการศึกษา X สำหรับขนาดของสถานประกอบการ l หมู่ย่อย i ภาค h คือ

$$\hat{V}(\hat{X}_{hil}) = N_{hil} (N_{hil} - n_{hil}) \frac{s_{hil}^2}{n_{hil}}$$

โดยที่

$$s_{hil}^2 = \frac{1}{n_{hil} - 1} \left[\sum_{m=1}^{n_{hil}} x_{hilm}^2 - \frac{\left(\sum_{m=1}^{n_{hil}} x_{hilm} \right)^2}{n_{hil}} \right]$$

2.4 สูตรการประมาณค่าสัมประสิทธิ์ความแปรผันของค่าประมาณยอดรวมของลักษณะที่ต้องการศึกษา X ของสถานประกอบการ คือ

การนำเสนอผล	ภาค	ตัวราขอาณาจักร
สถานประกอบการที่มีคนทำงานทั้งสิ้น 1 – 15 คน	$c.v.'_{h1} = \frac{\sqrt{\sum_{l=1}^5 \sum_{i=1}^{73} \hat{v}(\hat{x}_{hil})}}{\hat{x}'_{h1}}$	$c.v.'_1 = \frac{\sqrt{\sum_{h=1}^6 \sum_{l=1}^5 \sum_{i=1}^{73} \hat{v}(\hat{x}_{hil})}}{\hat{x}'_1}$
สถานประกอบการที่มีคนทำงานทั้งสิ้น 16 – 25 คน ($l = 6$)	$c.v.'_{h2} = \frac{\sqrt{\sum_{i=1}^{73} \hat{v}(\hat{x}_{hi6})}}{\hat{x}'_{h2}}$	$c.v.'_2 = \frac{\sqrt{\sum_{h=1}^6 \sum_{i=1}^{73} \hat{v}(\hat{x}_{hi6})}}{\hat{x}'_2}$
สถานประกอบการที่มีคนทำงานทั้งสิ้น 26 – 30 คน ($l = 7$)	$c.v.'_{h3} = \frac{\sqrt{\sum_{i=1}^{73} \hat{v}(\hat{x}_{hi7})}}{\hat{x}'_{h3}}$	$c.v.'_3 = \frac{\sqrt{\sum_{h=1}^6 \sum_{i=1}^{73} \hat{v}(\hat{x}_{hi7})}}{\hat{x}'_3}$
สถานประกอบการที่มีคนทำงานทั้งสิ้น 31 – 50 คน ($l = 8$)	$c.v.'_{h4} = \frac{\sqrt{\sum_{i=1}^{73} \hat{v}(\hat{x}_{hi8})}}{\hat{x}'_{h4}}$	$c.v.'_4 = \frac{\sqrt{\sum_{h=1}^6 \sum_{i=1}^{73} \hat{v}(\hat{x}_{hi8})}}{\hat{x}'_4}$
สถานประกอบการที่มีคนทำงานทั้งสิ้น 51 – 200 คน ($l = 9$)	$c.v.'_{h5} = \frac{\sqrt{\sum_{i=1}^{73} \hat{v}(\hat{x}_{hi9})}}{\hat{x}'_{h5}}$	$c.v.'_5 = \frac{\sqrt{\sum_{h=1}^6 \sum_{i=1}^{73} \hat{v}(\hat{x}_{hi9})}}{\hat{x}'_5}$
สถานประกอบการที่มีคนทำงานทั้งสิ้น > 200 คน ($l = 10$)	$c.v.'_{h6} = \frac{\sqrt{\sum_{i=1}^{73} \hat{v}(\hat{x}_{hi10})}}{\hat{x}'_{h6}}$	$c.v.'_6 = \frac{\sqrt{\sum_{h=1}^6 \sum_{i=1}^{73} \hat{v}(\hat{x}_{hi10})}}{\hat{x}'_6}$
หมู่ย่อย i	$\hat{v}(\hat{x}_{hi}) = \sum_{l=1}^{10} \hat{v}(\hat{x}_{hil})$ $c.v.'_{hi} = \frac{\sqrt{\hat{v}(\hat{x}_{hi})}}{\hat{x}_{hi}}$	$c.v.'_i = \frac{\sqrt{\sum_{h=1}^6 \hat{v}(\hat{x}_{hi})}}{\hat{x}_i}$
หมู่ j	$\hat{v}(\hat{x}_{hj}) = \sum_{i=1}^{A_j} \hat{v}(\hat{x}_{hi})$ $c.v.'_{hj} = \frac{\sqrt{\hat{v}(\hat{x}_{hj})}}{\hat{x}_{hj}}$ โดยที่ A_j คือ จำนวนหมู่ย่อย ทั้งสิ้นในหมู่ j	$c.v.'_j = \frac{\sqrt{\sum_{h=1}^6 \hat{v}(\hat{x}_{hj})}}{\hat{x}_j}$
หมวด k	$\hat{v}(\hat{x}_{hk}) = \sum_{j=1}^{A_k} \hat{v}(\hat{x}_{hj})$ $c.v.'_{hk} = \frac{\sqrt{\hat{v}(\hat{x}_{hk})}}{\hat{x}_{hk}}$ โดยที่ A_k คือ จำนวนหมู่ ทั้งสิ้นในหมวด k	$c.v.'_k = \frac{\sqrt{\sum_{h=1}^6 \hat{v}(\hat{x}_{hk})}}{\hat{x}_k}$

2.5 วิธีการเก็บรวบรวมข้อมูล

การเก็บรวบรวมข้อมูลใช้วิธีส่งเจ้าหน้าที่ซึ่งเป็นข้าราชการและลูกจ้างของสำนักงานสถิติแห่งชาติออกไปทำการสัมภาษณ์เจ้าของ ผู้ประกอบการ หรือผู้ที่ได้รับมอบหมายให้ตอบข้อมูลของสถานประกอบการธุรกิจ ซึ่งตกเป็นตัวอย่าง ในระหว่างเดือนพฤษภาคม – สิงหาคม 2553

2.6 ความคลาดเคลื่อนของข้อมูล

ข้อมูลที่น่าเสนอไว้ในรายงานฉบับนี้อาจจะมีความคลาดเคลื่อนอยู่บ้าง ความคลาดเคลื่อนดังกล่าว เป็นความคลาดเคลื่อนจากการเลือกตัวอย่าง (Sampling error) และความคลาดเคลื่อนที่เกิดจากสาเหตุอื่น (Non-Sampling error) เช่น ผู้ตอบไม่ให้ข้อมูลตามความเป็นจริง ข้อมูลในแบบสอบถามไม่ครบถ้วน การลงรหัสผิดพลาดหรือการบันทึกข้อมูลผิดพลาด เป็นต้น อย่างไรก็ตาม สำนักงานสถิติแห่งชาติได้พยายามควบคุมให้ข้อมูลมีความคลาดเคลื่อนน้อยที่สุด จึงขอให้ผู้ใช้ข้อมูลใช้ข้อมูลด้วยความระมัดระวังตามสมควร

2.7 การปิดตัวเลข

ผลรวมของแต่ละจำนวนอาจไม่เท่ากับยอดรวม ทั้งนี้เนื่องจากการปัดเศษ

ตาราง 1 ค่า C.V. ของจำนวนคนทำงาน ลูกจ้าง ค่าตอบแทนแรงงาน รายรับ และค่าใช้จ่าย จำแนกตามขนาดของสถานประกอบการ ภาคเหนือ พ.ศ. 2553

TABLE 1 C.V. OF NUMBER OF PERSONS ENGAGED, EMPLOYEES, REMUNERATION, RECEIPTS AND EXPENDITURES BY SIZE OF ESTABLISHMENT, NORTHERN REGION, 2010

ขนาดของสถานประกอบการ	คนทำงาน Persons engaged	ลูกจ้าง Employees	ค่าตอบแทนแรงงาน Remuneration	รายรับ Receipts	ค่าใช้จ่าย Expenditures	Size of establishment
รวม	0.0051	0.0196	0.0242	0.1282	0.1454	Total
1-15 คน	0.0054	0.0328	0.0443	0.1327	0.1670	1-15 persons
16-25 คน	0.0131	0.0218	0.0524	0.1413	0.1591	16-25 persons
26-30 คน	0.0033	0.0042	0.0264	0.0517	0.0556	26-30 persons
31-50 คน	0.0123	0.0126	0.0301	0.0870	0.0877	31-50 persons
51-200 คน	0.0328	0.0321	0.0543	0.4070	0.4209	51-200 persons
มากกว่า 200 คน	0.0350	0.0351	0.0298	0.0784	0.0861	More than 200 persons

ตาราง 2 ค่า C.V. ของจำนวนคนทำงาน ลูกจ้าง ค่าตอบแทนแรงงาน รายรับ และค่าใช้จ่าย จำแนกตามประเภทธุรกิจ ภาคเหนือ พ.ศ. 2553

TABLE 2 C.V. OF NUMBER OF PERSONS ENGAGED, EMPLOYEES, REMUNERATION, RECEIPTS AND EXPENDITURES BY CATEGORY OF BUSINESS INDUSTRY, NORTHERN REGION, 2010

รหัส Code	ประเภทธุรกิจ	คนทำงาน Persons engaged	ลูกจ้าง Employees	ค่าตอบแทนแรงงาน Remuneration	รายรับ Receipts	ค่าใช้จ่าย Expenditures	Category of business industry
	รวม	0.0051	0.0196	0.0242	0.1282	0.1454	Total
50	การขาย การบำรุงรักษา และการซ่อมแซมยานยนต์ และรถจักรยานยนต์ รวมทั้งการขายปลีกน้ำมันเชื้อเพลิงรถยนต์	0.0098	0.0311	0.0476	0.1655	0.1792	Sale, maintenance and repair of motor vehicles and motorcycles; retail sale of automotive fuel
501	การขายยานยนต์	0.0221	0.0295	0.0446	0.0798	0.0800	Sale of motor vehicles
5010	การขายยานยนต์	0.0221	0.0295	0.0446	0.0798	0.0800	Sale of motor vehicles
502	การบำรุงรักษาและการซ่อมแซมยานยนต์	0.0164	0.0640	0.0917	0.2148	0.3179	Maintenance and repair of motor vehicles
5020	การบำรุงรักษาและการซ่อมแซมยานยนต์	0.0164	0.0640	0.0917	0.2148	0.3179	Maintenance and repair of motor vehicles
503	การขายอะไหล่ยานยนต์และชิ้นส่วนอุปกรณ์ที่เกี่ยวข้อง	0.0258	0.0613	0.1360	0.1844	0.1983	Sale of motor vehicle parts and accessories
5030	การขายอะไหล่ยานยนต์และชิ้นส่วนอุปกรณ์ที่เกี่ยวข้อง	0.0258	0.0613	0.1360	0.1844	0.1983	Sale of motor vehicle parts and accessories
504	การขาย การบำรุงรักษา และการซ่อมแซมรถจักรยานยนต์ อะไหล่และชิ้นส่วนอุปกรณ์ที่เกี่ยวข้อง	0.0188	0.0844	0.1184	0.1646	0.1568	Sale, maintenance and repair of motorcycles and related parts and accessories
5040	การขาย การบำรุงรักษา และการซ่อมแซมรถจักรยานยนต์ อะไหล่และชิ้นส่วนอุปกรณ์ที่เกี่ยวข้อง	0.0188	0.0844	0.1184	0.1646	0.1568	Sale, maintenance and repair of motorcycles and related parts and accessories
505	การขายปลีกน้ำมันเชื้อเพลิงรถยนต์	0.0268	0.0758	0.1494	0.3021	0.3156	Retail sale of automotive fuel
5050	การขายปลีกน้ำมันเชื้อเพลิงรถยนต์	0.0268	0.0758	0.1494	0.3021	0.3156	Retail sale of automotive fuel
51	การขายส่งและการค้าเพื่อค้าขายหน้า ยกเว้นยานยนต์ และรถจักรยานยนต์	0.0109	0.0260	0.0399	0.0818	0.0806	Wholesale trade and commission trade, except of motor vehicles and motorcycles
511	การขายส่งโดยได้รับค่าธรรมเนียมตอบแทน หรือโดยการที่สัญญาจ้าง	0.0359	0.0315	0.2174	0.3607	0.4267	Wholesale on a fee or contract basis
5110	การขายส่งโดยได้รับค่าธรรมเนียมตอบแทน หรือโดยการที่สัญญาจ้าง	0.0359	0.0315	0.2174	0.3607	0.4267	Wholesale on a fee or contract basis

ตาราง 2 ค่า C.V. ของจำนวนคนทำงาน ลูกจ้าง ค่าตอบแทนแรงงาน รายรับ และค่าใช้จ่าย จำแนกตามประเภทธุรกิจ ภาคเหนือ พ.ศ. 2553 (ต่อ)

TABLE 2 C.V. OF NUMBER OF PERSONS ENGAGED, EMPLOYEES, REMUNERATION, RECEIPTS AND EXPENDITURES BY CATEGORY OF BUSINESS INDUSTRY, NORTHERN REGION, 2010 (Cont'd)

รหัส Code	ประเภทธุรกิจ	คนทำงาน Persons engaged	ลูกจ้าง Employees	ค่าตอบแทนแรงงาน Remuneration	รายรับ Receipts	ค่าใช้จ่าย Expenditures	Category of business industry
512	การขายส่งวัตถุดิบทางการเกษตร สัตว์ที่มีชีวิต อาหาร เครื่องดื่ม และยาสูบ	0.0140	0.0342	0.0607	0.1512	0.1514	Wholesale of agricultural raw materials, live animals, food, beverages and tobacco
5121	การขายส่งวัตถุดิบทางการเกษตร และสัตว์ที่มีชีวิต	0.0205	0.0673	0.1358	0.2725	0.2750	Wholesale of agricultural raw materials and live animals
5122	การขายส่งอาหาร เครื่องดื่ม และยาสูบ	0.0189	0.0373	0.0663	0.1816	0.1811	Wholesale of food, beverages and tobacco
513	การขายส่งของใช้ในครัวเรือน	0.0513	0.0783	0.1342	0.1591	0.1763	Wholesale of household goods
5131	การขายส่งสินค้าสิ่งทอ เสื้อผ้า และรองเท้า	0.0793	0.1078	0.3663	0.3191	0.3393	Wholesale of textiles, clothing and footwear
5139	การขายส่งของใช้อื่นๆ ในครัวเรือน	0.0622	0.0927	0.1435	0.1711	0.1873	Wholesale of other household goods
514	การขายส่งสินค้าขั้นกลางที่ไม่มีเชิงทางการเกษตร และของที่ใช้ไม่ได้	0.0230	0.0619	0.0783	0.0822	0.0792	Wholesale of non-agricultural intermediate products, waste and scrap
5141	การขายส่งเชื้อเพลิงที่เป็นของแข็ง ของเหลว ก๊าซ และผลิตภัณฑ์ที่เกี่ยวข้อง	0.0189	0.0316	0.0804	0.0919	0.0912	Wholesale of solid, liquid and gaseous fuels and related products
5142	การขายส่งโลหะและแร่โลหะ	0.0163	0.0243	0.0231	0.0585	0.0426	Wholesale of metals and metal ores
5143	การขายส่งวัสดุก่อสร้าง เครื่องโลหะ อุปกรณ์ที่ใช้สำหรับ กว้างต่อและการทำความร้อน และเครื่องมือเครื่องใช้	0.0224	0.0317	0.0642	0.0991	0.0986	Wholesale of construction materials, hardware, plumbing and heating equipment and supplies
5149	การขายส่งสินค้าขั้นกลางอื่นๆ เศษและของที่ใช้ไม่ได้	0.0425	0.1798	0.3011	0.3750	0.3667	Wholesale of other intermediate products, waste and scrap
515	การขายส่งเครื่องจักร เครื่องอุปกรณ์ และเครื่องมือเครื่องใช้	0.0238	0.0578	0.0636	0.3298	0.3210	Wholesale of machinery, equipment and supplies
5150	การขายส่งเครื่องจักร เครื่องอุปกรณ์ และเครื่องมือเครื่องใช้	0.0238	0.0578	0.0636	0.3298	0.3210	Wholesale of machinery, equipment and supplies
519	การขายส่งสินค้าประเภทอื่น ๆ	0.0171	0.0345	0.0666	0.1633	0.2366	Other wholesale
5190	การขายส่งสินค้าประเภทอื่น ๆ	0.0171	0.0345	0.0666	0.1633	0.2366	Other wholesale

ตาราง 2 ค.ว. ของจำนวนคนทำงาน ลูกจ้าง และค่าใช้จ่าย จำนวนตามประเภทธุรกิจ ภาคเหนือ พ.ศ. 2553 (ต่อ)

TABLE 2 C.V. OF NUMBER OF PERSONS ENGAGED, EMPLOYEES, REMUNERATION, RECEIPTS AND EXPENDITURES BY CATEGORY OF BUSINESS INDUSTRY, NORTHERN REGION, 2010 (Cont'd)

รหัส Code	ประเภทธุรกิจ	คนทำงาน Persons engaged	ลูกจ้าง Employees	ค่าตอบแทนแรงงาน Remuneration	รายรับ Receipts	ค่าใช้จ่าย Expenditures	Category of business industry
52	การขายปลีก ยกเว้นยานยนต์และรถจักรยานยนต์ รวมทั้ง การซ่อมแซมของใช้ส่วนบุคคลและของใช้ในครัวเรือน	0.0067	0.0401	0.0466	0.2770	0.3095	Retail trade, except of motor vehicles and motorcycles; repair of personal and household goods
521	การขายปลีกในร้านค้าทั่วไป	0.0086	0.1109	0.1116	0.4477	0.4819	Non-specialized retail trade
5211	การขายปลีกอาหาร เครื่องดื่ม หรือยาสูบ เป็นสินค้าหลัก	0.0091	0.1529	0.1555	0.5408	0.5667	Retail sale in non-specialized stores with food, beverages or tobacco predominating
5219	การขายปลีกสินค้าทั่วไปอื่นๆ	0.0187	0.1560	0.1343	0.0973	0.1105	Other retail sale in non-specialized stores
522	การขายปลีกอาหาร เครื่องดื่มและยาสูบ ในร้านเฉพาะของสินค้าอื่น ๆ	0.0147	0.1387	0.1637	0.0782	0.0837	Retail sale of food, beverages and tobacco in specialized stores
5220	การขายปลีกอาหาร เครื่องดื่มหรือยาสูบในร้าน เฉพาะอย่างของสินค้านั้นๆ	0.0147	0.1387	0.1637	0.0782	0.0837	Retail sale of food, beverages and tobacco in specialized stores
523	การขายปลีกสินค้าใหม่อื่น ๆ ในร้านเฉพาะของสินค้านั้น ๆ	0.0126	0.0364	0.0474	0.0806	0.0898	Other retail trade of new goods in specialized stores
5231	การขายปลีกสินค้าทางเภสัชกรรมและเวชภัณฑ์ เครื่องสำอาง และเครื่องประดับร่างกายหรือประติมากรรม	0.0168	0.1399	0.1167	0.3715	0.2572	Retail sale of pharmaceutical and medical goods, cosmetic and toilet articles
5232	การขายปลีกสินค้าสิ่งทอ เสื้อผ้า รองเท้า และเครื่องหนัง	0.0334	0.0785	0.1670	0.1272	0.1397	Retail sale of textiles, clothing, footwear and leather goods
5233	การขายปลีกเครื่องใช้ สิ่งของและอุปกรณ์ที่ใช้ในครัวเรือน	0.0248	0.0506	0.0849	0.0876	0.0951	Retail sale of household appliances, articles and equipment
5234	การขายปลีกเครื่องโลหะ สีทาและกระจก	0.0226	0.0455	0.0564	0.1214	0.1411	Retail sale of hardware, paints and glass
5239	การขายปลีกสินค้าอื่นๆ ในร้านเฉพาะของสินค้านั้นๆ	0.0230	0.0848	0.1045	0.1862	0.2126	Other retail sale in specialized stores
524	การขายปลีกของที่ระลึกในร้าน	0.0357	0.1831	0.0601	0.5976	0.3006	Retail sale of second-hand goods in stores
5240	การขายปลีกของที่ระลึกที่ขังแล้วในร้าน	0.0357	0.1831	0.0601	0.5976	0.3006	Retail sale of second-hand goods in stores
525	การขายปลีกสินค้าโดยไม่มีการ ขายปลีก	0.0000	0.1214	0.1861	0.2632	0.2798	Retail trade not in stores
5259	การขายปลีกสินค้าอื่นๆ โดยไม่มีร้าน	0.0000	0.1214	0.1861	0.2632	0.2798	Other non-store retail sale
526	การซ่อมแซมของใช้ส่วนบุคคลและของใช้ในครัวเรือน	0.0111	0.2115	0.2791	0.2466	0.2072	Repair of personal and household goods
5260	การซ่อมแซมของใช้ส่วนบุคคล และของใช้ในครัวเรือน	0.0111	0.2115	0.2791	0.2466	0.2072	Repair of personal and household goods

ตาราง 2 ค่า C.V. ของจำนวนคนทำงาน ลูกจ้าง ค่าตอบแทนแรงงาน รายรับ และค่าใช้จ่าย จำแนกตามประเภทธุรกิจ ภาคเหนือ พ.ศ. 2553 (ต่อ)

TABLE 2 C.V. OF NUMBER OF PERSONS ENGAGED, EMPLOYEES, REMUNERATION, RECEIPTS AND EXPENDITURES BY CATEGORY OF BUSINESS INDUSTRY, NORTHERN REGION, 2010 (Cont'd)

รหัส Code	ประเภทธุรกิจ	คนทำงาน Persons engaged	ลูกจ้าง Employees	ค่าตอบแทนแรงงาน Remuneration	รายรับ Receipts	ค่าใช้จ่าย Expenditures	Category of business industry
55	โรงแรมและภัตตาคาร	0.0177	0.0570	0.0636	0.0746	0.0837	Hotels and restaurants
551	โรงแรม ค่ายพัก และที่พักชั่วคราว	0.0330	0.0513	0.0717	0.0961	0.1129	Hotels; camping sites and other provision of short-stay accommodation
5510	โรงแรม ค่ายพัก และที่พักชั่วคราว	0.0330	0.0513	0.0717	0.0961	0.1129	Hotels, camping sites and other provision of short-stay accommodation
552	ภัตตาคาร บาร์ และร้านอาหาร	0.0209	0.0887	0.1008	0.1029	0.1107	Restaurants, bars and canteens
5520	ภัตตาคาร บาร์ และร้านอาหาร	0.0209	0.0887	0.1008	0.1029	0.1107	Restaurants, bars and canteens
70	กิจกรรมด้านอสังหาริมทรัพย์	0.0195	0.0779	0.1982	0.1447	0.1723	Real estate activities
701	กิจกรรมด้านอสังหาริมทรัพย์ ที่เป็นของตนเอง หรือเช่าจากผู้อื่น	0.0201	0.0833	0.2126	0.1477	0.1742	Real estate activities with own or leased property
7010	กิจกรรมด้านอสังหาริมทรัพย์ที่เป็นของตนเองหรือเช่าจากผู้อื่น	0.0201	0.0833	0.2126	0.1477	0.1742	Real estate activities with own or leased property
702	กิจกรรมด้านอสังหาริมทรัพย์ โดยได้รับค่าธรรมเนียมตอบแทน หรือโดยการทำสัญญา	0.0454	0.1254	0.1450	0.2516	0.1398	Real estate activities on a fee or contract basis
7020	กิจกรรมด้านอสังหาริมทรัพย์โดยได้รับค่าธรรมเนียมตอบแทน หรือโดยการทำสัญญา	0.0454	0.1254	0.1450	0.2516	0.1398	Real estate activities on a fee or contract basis
71	การให้เช่าเครื่องจักรและเครื่องอุปโภคบริโภคโดยไม่มีผู้ควบคุม	0.0131	0.0747	0.0831	0.0897	0.1455	Renting of machinery and equipment without operator and of personal and household goods
711	การให้เช่าเครื่องอุปโภคบริโภคขนส่ง	0.0176	0.1214	0.1059	0.0927	0.1248	Renting of transport equipment
7111	การให้เช่าเครื่องอุปโภคบริโภคขนส่งทางบก	0.0176	0.1214	0.1059	0.0927	0.1248	Renting of land transport equipment
712	การให้เช่าเครื่องจักรและเครื่องอุปโภคบริโภคอื่น ๆ	0.0225	0.0911	0.1233	0.0878	0.1514	Renting of other machinery and equipment
7121	การให้เช่าเครื่องจักรและเครื่องอุปโภคบริโภคทางการเกษตร	0.0000	0.0000	0.0000	0.0382	0.0485	Renting of agricultural machinery and equipment
7122	การให้เช่าเครื่องจักรและเครื่องอุปโภคบริโภคในงานก่อสร้าง และงานวิศวกรรมโยธา	0.0000	0.0116	0.0131	0.0168	0.0381	Renting of construction and civil engineering machinery and equipment
7123	การให้เช่าเครื่องจักรและเครื่องอุปโภคบริโภคใช้ในสำนักงาน (รวมทั้งเครื่องคอมพิวเตอร์)	0.0000	0.0000	0.0000	0.0462	0.0550	Renting of office machinery and equipment (including computers)
7129	การให้เช่าเครื่องจักรและเครื่องอุปโภคบริโภคอื่น ๆ ซึ่งมิได้จัดประเภทไว้ในที่อื่น	0.0248	0.1081	0.2383	0.1518	0.3065	Renting of other machinery and equipment n.e.c.

ตาราง 2 ค่า C.V. ของจำนวนคนทำงาน ลูกจ้าง ค่าตอบแทนแรงงาน รายรับ และค่าใช้จ่าย จำแนกตามประเภทธุรกิจ ภาคเหนือ พ.ศ. 2553 (ต่อ)

TABLE 2 C.V. OF NUMBER OF PERSONS ENGAGED, EMPLOYEES, REMUNERATION, RECEIPTS AND EXPENDITURES BY CATEGORY OF BUSINESS INDUSTRY, NORTHERN REGION, 2010 (Cont'd)

รหัส Code	ประเภทธุรกิจ	คนทำงาน Persons engaged	ลูกจ้าง Employees	ค่าตอบแทนแรงงาน Remuneration	รายรับ Receipts	ค่าใช้จ่าย Expenditures	Category of business industry
713	การให้เช่าของใช้ส่วนบุคคลและของใช้ในครัวเรือน ซึ่งมีได้จัดประเภทไว้ในที่อื่น	0.0161	0.1220	0.1085	0.1237	0.2063	Renting of personal and household goods n.e.c.
7130	การให้เช่าของใช้ส่วนบุคคลและของใช้ในครัวเรือน ซึ่งมีได้จัดประเภทไว้ในที่อื่น	0.0161	0.1220	0.1085	0.1237	0.2063	Renting of personal and household goods n.e.c.
72	กิจกรรมด้านคอมพิวเตอร์และกิจการที่เกี่ยวข้อง	0.0241	0.0439	0.0591	0.1649	0.2270	Computer and related activities
721	การให้คำปรึกษาเกี่ยวกับฮาร์ดแวร์	0.0363	0.1585	0.2369	0.1842	0.1744	Hardware consultancy
7210	การให้คำปรึกษาเกี่ยวกับฮาร์ดแวร์	0.0363	0.1585	0.2369	0.1842	0.1744	Hardware consultancy
722	การให้คำปรึกษาเกี่ยวกับซอฟต์แวร์และการจัดหา	0.0000	0.0022	0.0024	0.0016	0.0012	Software consultancy and supply
7220	การให้คำปรึกษาเกี่ยวกับซอฟต์แวร์ และการจัดหา	0.0000	0.0022	0.0024	0.0016	0.0012	Software consultancy and supply
723	การประมวลผลข้อมูล	0.0000	0.0000	0.0000	0.2475	0.2463	Data processing
7230	การประมวลผลข้อมูล	0.0000	0.0000	0.0000	0.2475	0.2463	Data processing
725	การบำรุงรักษาและการซ่อมแซมเครื่องจักรสำนักงาน เครื่องทำบัญชี และเครื่องคำนวณ	0.0320	0.0803	0.1531	0.1996	0.2548	Maintenance and repair of office, accounting and computing machinery
7250	การบำรุงรักษาและการซ่อมแซมเครื่องจักรสำนักงาน เครื่องทำบัญชี และเครื่องคำนวณ	0.0320	0.0803	0.1531	0.1996	0.2548	Maintenance and repair of office, accounting and computing machinery
729	กิจกรรมอื่น ๆ ที่เกี่ยวข้องกับคอมพิวเตอร์	*	*	*	*	*	Other computer related activities
7290	กิจกรรมอื่น ๆ ที่เกี่ยวข้องกับคอมพิวเตอร์	*	*	*	*	*	Other computer related activities
73	การวิจัยและการพัฒนา	*	*	*	*	*	Research and development
731	การวิจัยและการพัฒนาการทดลองทางด้านวิทยาศาสตร์ธรรมชาติและ และวิศวกรรม	*	*	*	*	*	Research and development on natural sciences
7310	การวิจัยและการพัฒนาการทดลองทางด้านวิทยาศาสตร์ธรรมชาติและ และวิศวกรรม	*	*	*	*	*	Research and development on natural sciences

ตาราง 2 ค.ว. ของจำนวนคนทำงาน ลูกจ้าง และค่าใช้จ่าย จำแนกตามประเภทธุรกิจ ภาคเหนือ พ.ศ. 2553 (ต่อ)

TABLE 2 C.V. OF NUMBER OF PERSONS ENGAGED, EMPLOYEES, REMUNERATION, RECEIPTS AND EXPENDITURES BY CATEGORY OF BUSINESS INDUSTRY, NORTHERN REGION, 2010 (Cont'd)

รหัส Code	ประเภทธุรกิจ	คนทำงาน Persons engaged	ลูกจ้าง Employees	ค่าตอบแทนแรงงาน Remuneration	รายรับ Receipts	ค่าใช้จ่าย Expenditures	Category of business industry
74	กิจกรรมด้านธุรกิจอื่น ๆ	0.0274	0.0485	0.0480	0.0956	0.1439	Other business activities
741	กิจกรรมด้านกฎหมาย การบัญชี การทำบัญชีและการตรวจสอบบัญชี การให้คำปรึกษาด้านภาษี การวิจัยตลาด และการสำรวจ ความคิดเห็นของประชาชน การให้คำปรึกษาทางธุรกิจ และการจัดการ	0.0174	0.0371	0.0553	0.1491	0.1364	Legal, accounting, book-keeping and auditing activities; tax consultancy; market research and public opinion polling; business and management consultancy
7411	กิจกรรมด้านกฎหมาย	0.0256	0.0691	0.1199	0.2301	0.2210	Legal activities
7412	กิจกรรมการบัญชี การทำบัญชี และการตรวจสอบบัญชี การให้คำปรึกษาด้านภาษี	0.0239	0.0411	0.0537	0.0599	0.1351	Accounting, book-keeping and auditing activities, tax consultancy
7414	กิจกรรมการให้คำปรึกษาทางธุรกิจและการจัดการ	*	*	*	*	*	Business and management consultancy activities
742	กิจกรรมด้านสถาปัตยกรรม วิศวกรรม และเทคนิคอื่น ๆ	0.0277	0.0590	0.1986	0.4693	0.5556	Architectural, engineering and other technical activities
7421	กิจกรรมด้านสถาปัตยกรรมและวิศวกรรม และการให้คำปรึกษาด้านเทคนิคที่เกี่ยวข้อง	0.0277	0.0590	0.1986	0.4693	0.5556	Architectural and engineering activities and related technical consultancy
743	การโฆษณา	0.0284	0.1031	0.1187	0.2048	0.2272	Advertising
7430	การโฆษณา	0.0284	0.1031	0.1187	0.2048	0.2272	Advertising
749	กิจกรรมด้านธุรกิจ ซึ่งมีได้จัดประเภทไว้ในที่อื่น	0.0354	0.0607	0.0626	0.1115	0.1078	Business activities n.e.c.
7491	การจัดหาแรงงานและการสรรหาบุคลากร	0.0330	0.1511	0.2598	0.1290	0.1481	Labour recruitment and provision of personnel
7492	กิจกรรมด้านการสืบสวนและการรักษาความปลอดภัย	0.1044	0.1052	0.1107	0.1377	0.3928	Investigation and security activities
7493	กิจกรรมการทำความสะอาดอาคาร	0.0384	0.0381	0.0556	0.0805	0.1373	Building-cleaning activities
7494	กิจกรรมการถ่ายภาพ	0.0210	0.1538	0.1780	0.1885	0.2512	Photographic activities
7495	กิจกรรมการบรรจุภัณฑ์	0.0000	0.0000	0.0072	0.0182	0.0657	Packaging activities
7499	กิจกรรมธุรกิจอื่น ๆ ซึ่งมิได้จัดประเภทไว้ในที่อื่น	0.0242	0.1447	0.1373	0.2066	0.1279	Other business activities n.e.c.

ตาราง 2 ค.ว. ของจำนวนคนทำงาน ลูกจ้าง ค่าตอบแทนแรงงาน รายรับ และค่าใช้จ่าย จำแนกตามประเภทธุรกิจ ภาคเหนือ พ.ศ. 2553 (ต่อ)

TABLE 2 C.V. OF NUMBER OF PERSONS ENGAGED, EMPLOYEES, REMUNERATION, RECEIPTS AND EXPENDITURES BY CATEGORY OF BUSINESS INDUSTRY, NORTHERN REGION, 2010 (Cont'd)

รหัส Code	ประเภทธุรกิจ	คนทำงาน Persons engaged	ลูกจ้าง Employees	ค่าตอบแทนแรงงาน Remuneration	รายรับ Receipts	ค่าใช้จ่าย Expenditures	Category of business industry
92	กิจกรรมนันทนาการ วัฒนธรรม และการกีฬา	0.0125	0.0321	0.0467	0.1543	0.2483	Recreational, cultural and sporting activities
921	กิจกรรมด้านภาพยนตร์ วิทยุ โทรทัศน์ และการบันเทิงอื่น ๆ	0.0173	0.0366	0.0762	0.0649	0.0772	Motion picture, radio and television and other entertainment activities
9211	การผลิตและการจำหน่ายภาพยนตร์และวีดีโอ	0.0722	0.2588	0.0997	0.0098	0.0159	Motion picture and video production and distribution
9212	การฉายภาพยนตร์	0.0168	0.0479	0.0845	0.0374	0.0225	Motion picture projection
9213	กิจกรรมด้านวิทยุและโทรทัศน์	0.0232	0.0710	0.0495	0.0895	0.1738	Radio and television activities
9214	กิจกรรมด้านศิลปะการละคร ดนตรี และศิลปะอื่น ๆ	0.0203	0.0427	0.1199	0.1379	0.1978	Dramatic arts, music and other arts activities
9219	กิจกรรมด้านความบันเทิงอื่น ๆ ซึ่งมิได้จัดประเภทไว้ในที่อื่น	0.0000	0.0000	0.0527	0.0090	0.0576	Other entertainment activities n.e.c.
922	กิจกรรมของสำนักข่าว	0.0158	0.0000	0.0000	0.0102	0.0853	News agency activities
9220	กิจกรรมของสำนักข่าว	0.0158	0.0000	0.0000	0.0102	0.0853	New agency activities
924	กิจกรรมการกีฬาและนันทนาการอื่น ๆ	0.0180	0.0709	0.0506	0.2194	0.3098	Sporting and other recreational activities
9241	กิจกรรมการกีฬา	0.0334	0.0580	0.0366	0.1533	0.1903	Sporting activities
9249	กิจกรรมนันทนาการอื่น ๆ	0.0196	0.2239	0.3045	0.3545	0.4584	Other recreational activities
93	กิจกรรมด้านการบริการอื่น ๆ	0.0125	0.0637	0.0890	0.1089	0.0954	Other service activities
930	กิจกรรมด้านการบริการอื่น ๆ	0.0125	0.0637	0.0890	0.1089	0.0954	Other service activities
9301	การบริการซักแห้ง และการซักแห้ง ผลิตภัณฑ์สิ่งทอและขนสัตว์	0.0149	0.2700	0.2157	0.1289	0.1343	Washing, cleaning and dyeing of textile and fur products
9302	การแต่งผมและการเสริมสวยอื่น ๆ	0.0177	0.0818	0.1175	0.1424	0.1233	Hairdressing and other beauty treatment
9303	การทำศพและกิจกรรมที่เกี่ยวข้อง	0.0125	0.0592	0.4898	0.2823	0.1472	Funeral and related activities
9309	กิจกรรมการบริการอื่น ๆ ซึ่งมิได้จัดประเภทไว้ในที่อื่น	0.0264	0.0864	0.1658	0.1434	0.1434	Other service activities n.e.c.

หมายเหตุ : * ไม่สามารถประมาณค่าได้

Note : * This value cannot be estimated

ภาคผนวก ข คำนิยาม

แนวคิดและคำนิยาม

1. สถานประกอบการธุรกิจทางการค้าและธุรกิจทางการบริการ

หมายถึง สถานประกอบการที่ดำเนินกิจการหลักเกี่ยวกับการขายส่ง ขายปลีกสินค้า ขยายอาหาร ที่เตรียมไว้สำหรับบริโภคและการอำนวยความสะดวกในเรื่องที่พักอาศัย รวมทั้ง การดำเนินกิจการเกี่ยวกับการให้เช่า และการจัดการด้านอสังหาริมทรัพย์ บริการด้านธุรกิจ และธุรกิจอื่น ๆ

2. การจัดจำแนกประเภทธุรกิจ

ในการจัดทำ การสำรวจธุรกิจทางการค้าและธุรกิจทางการบริการครั้งนี้ ได้จัดจำแนก ประเภทธุรกิจตามการจัดกิจกรรมทางเศรษฐกิจทุกประเภทตามมาตรฐานสากล (International Standard Industrial Classification of All Economic Activities: ISIC Rev.3) ซึ่งการประกอบการ ธุรกิจ จัดอยู่ในประเภท G, H, K และ O

การจัดจำแนกโครงสร้างประเภทธุรกิจ เป็นดังนี้

หมวด ได้แก่ กลุ่มอุตสาหกรรมซึ่งแบ่งเป็นกลุ่มย่อยจากประเภท และใช้แทนด้วย เลขรหัส 2 ตัวแรก คือ ตั้งแต่รหัส 50 – 52 55 70 – 74 92 – 93 รวม 11 หมวด

หมู่ ได้แก่ กลุ่มอุตสาหกรรม ซึ่งแบ่งเป็นกลุ่มย่อยจากหมวดและใช้แทนด้วยเลขรหัส 3 ตัวแรก ตั้งแต่รหัส 501-505 511-515 519 521-526 551-552 701-702 711-713 721-725 729 731-732 741-743 749 921-924 930 รวม 41 หมู่

หมู่ย่อย ได้แก่ อุตสาหกรรมที่ได้นำมาจัดประเภทเข้าไว้ในหมู่ และใช้แทนด้วยเลขรหัส 4 ตัว คือตั้งแต่รหัส 5010-9309 รวม 73 หมู่ย่อย ยกเว้นรหัส 9231 9232 9233

3. รูปแบบการจัดตั้งตามกฎหมาย

1) ส่วนบุคคลหรือห้างหุ้นส่วนที่ไม่เป็นนิติบุคคล หมายถึง สถานประกอบการที่มีเจ้าของ เป็นบุคคลธรรมดา คนเดียวหรือหลายคนรวมกัน และให้หมายรวมถึงห้างหุ้นส่วนสามัญที่ไม่ จดทะเบียนเป็นนิติบุคคลด้วย

2) ห้างหุ้นส่วนสามัญนิติบุคคล หรือห้างหุ้นส่วนจำกัด หมายถึง สถานประกอบการ ที่จัดตั้งขึ้นโดยคณะบุคคลตั้งแต่ 2 คนขึ้นไป รวมทุนกันเพื่อประกอบธุรกิจและรับผิดชอบร่วมกัน โดยการจดทะเบียนตามกฎหมาย

3) บริษัทจำกัด บริษัทจำกัด (มหาชน)

- **บริษัทจำกัด** หมายถึง สถานประกอบการที่จัดตั้งโดยผู้ริเริ่มคณะหนึ่งและได้ จดทะเบียน ถูกต้องตามกฎหมาย โดยต้องมีผู้ริเริ่มก่อตั้ง ตั้งแต่ 7 คนขึ้นไป

- **บริษัทจำกัด (มหาชน)** หมายถึง สถานประกอบการที่จัดตั้งขึ้นโดยการจดทะเบียน จัดตั้งบริษัท การควบบริษัท หรือการแปรสภาพบริษัท และมีวัตถุประสงค์ที่จะเสนอขายหุ้นต่อประชาชน โดยมีผู้ริเริ่มก่อตั้งตั้งแต่ 15 คนขึ้นไป

4) ส่วนราชการหรือรัฐวิสาหกิจ หมายถึง สถานประกอบการที่รัฐบาลเป็นเจ้าของหรือมีทุนอยู่ด้วยไม่น้อยกว่าร้อยละ 50 ของทุนทั้งหมด

5) สหกรณ์ หมายถึง สถานประกอบการที่จัดตั้งขึ้นในรูปของสหกรณ์ และจดทะเบียนถูกต้องตามกฎหมายว่าด้วยสหกรณ์ โดยมีคณะผู้ก่อตั้งไม่น้อยกว่า 10 คน

6) รูปแบบอื่น ๆ หมายถึง รูปแบบการจัดตั้งตามกฎหมายในลักษณะอื่น ๆ นอกเหนือจากที่กล่าวแล้ว เช่น จัดตั้งในรูปสมาคมหรือสโมสร

4. รูปแบบการจัดตั้งทางเศรษฐกิจ

1) สำนักงานแห่งเดียว หมายถึง สถานประกอบการที่ไม่มีหน่วยงานย่อยหรือ สาขาอื่นใดและไม่เป็นหน่วยงานย่อยหรือสาขาของสถานประกอบการอื่น

2) สำนักงานใหญ่ หมายถึง สถานประกอบการที่เป็นเจ้าของและควบคุมกิจการของสถานประกอบการอื่นที่เป็นสำนักงานสาขาหรือหน่วยงานย่อย

3) สำนักงานสาขา หมายถึง สถานประกอบการที่เป็นสาขาหรือหน่วยงานย่อยของสถานประกอบการอื่นที่เป็นสำนักงานใหญ่

5. ทุนจดทะเบียน

ทุนจดทะเบียนหรือทุนรับอนุญาต หมายถึง ทุนดำเนินการซึ่งผู้เริ่มก่อการได้ระบุไว้เมื่อจดทะเบียนจัดตั้งเป็นนิติบุคคลหรือทุนที่ได้รับอนุญาตเมื่อขอจัดตั้งเป็นนิติบุคคล ทุนนี้ไม่ได้แสดงถึงเงินที่ได้รับจากผู้ถือหุ้นแต่เป็นการแสดงถึงความประสงค์ของผู้เริ่มก่อการว่าจะมีทุนดำเนินการเป็นจำนวนเงินเท่าใด

6. คนทำงาน

หมายถึง ผู้ที่ทำงานในสถานประกอบการหรือทำงานให้กับสถานประกอบการ รวมเจ้าของหรือหุ้นส่วนที่ทำงานให้กับสถานประกอบการ ผู้ช่วยธุรกิจของครัวเรือน คนทำงานของสถานประกอบการที่ไปปฏิบัติงานประจำนอกสถานที่ เช่น พนักงานขาย เจ้าหน้าที่ติดตั้งซ่อมแซมและบำรุง (คนทำงาน **ไม่รวม** ผู้บริหารหรือผู้ถือหุ้นที่ได้รับเบี้ยประชุมเป็นครั้งคราว คนทำงานของสถานประกอบการอื่นที่มาปฏิบัติงานประจำที่สถานประกอบการแห่งนี้ และคนทำงานที่มาปฏิบัติงานไปทำที่บ้าน)

คนทำงานแบ่งออกเป็น

1) คนทำงานโดยไม่ได้รับค่าจ้าง เงินเดือน หมายถึง เจ้าของกิจการหรือหุ้นส่วนที่ทำงานให้สถานประกอบการ โดยไม่ได้รับค่าจ้างเงินเดือน และผู้ที่อาศัยอยู่ในครัวเรือนของเจ้าของกิจการหรือหุ้นส่วน หรือบุคคลอื่นที่ทำงานให้กับสถานประกอบการอย่างน้อยสัปดาห์ละ 20 ชั่วโมง โดยไม่ได้รับค่าจ้าง เงินเดือนเป็นประจำ

2) ลูกจ้าง หมายถึง ผู้ที่ทำงานเกี่ยวกับการขายสินค้าหรือบริการและดำเนิน กิจกรรมอื่น ๆ ที่เกี่ยวข้องทั้งในและนอกสถานประกอบการ โดยได้รับค่าตอบแทนเป็นเงินเดือนหรือค่าจ้างประจำ เช่น พนักงานขาย เสมียน พนักงานบัญชี

7. ค่าตอบแทนแรงงาน

1) ค่าจ้าง เงินเดือน หมายถึง เงินที่นายจ้างหรือสถานประกอบการจ่ายให้ลูกจ้างในระหว่างเดือนมกราคม - ธันวาคม 2552 ตามข้อตกลงการจ้างแรงงาน โดยอาจจ่ายตามเงื่อนไขของระยะเวลา หรือจ่ายตามปริมาณงาน

2) ค่าล่วงเวลา โบนัส เงินรางวัลพิเศษ เงินเพิ่มค่าครองชีพ ค่านายหน้า หมายถึง เงินนอกเหนือจากค่าจ้างเงินเดือนที่สถานประกอบการจ่ายให้แก่ลูกจ้างเป็นค่าตอบแทนในการทำงาน

3) สวัสดิการและผลประโยชน์ตอบแทน หมายถึง ผลประโยชน์ตอบแทนแรงงานที่นายจ้างหรือสถานประกอบการจ่ายหรือบริการให้แก่ลูกจ้าง ได้แก่ ค่าตอบแทนแรงงานที่จ่ายเป็นสิ่งของหรือบริการ และ สวัสดิการที่นายจ้างจัดหาหรือบริการลูกจ้าง เช่น อาหาร เครื่องดื่ม บ้านพักคนงาน ค่าเช่าบ้าน ค่าซ่อมแซม ที่อยู่อาศัย ค่ารักษาพยาบาล บริการดูแลบุตร พาหนะรับส่งมาทำงาน บันเทิงหรือสันทนาการต่าง ๆ การจ่ายอาจจะจ่ายเป็นตัวเงินหรือไม่ก็ได้

4) เงินที่สถานประกอบการจ่ายสมทบเข้ากองทุนเพื่อการประกันสังคม หมายถึง เงินที่สถานประกอบการจ่ายสมทบเข้ากองทุนเพื่อการประกันสังคมทั้งของรัฐบาลและเอกชน เพื่อมิให้ลูกจ้างได้รับความเดือดร้อนเมื่อต้องขาดรายได้ไปบางส่วนหรือทั้งหมด อันเนื่องมาจากการเจ็บป่วย หรือประสบอันตรายทั้งในและนอกเวลาทำงาน การคลอดบุตร ทูพพลภาพ การว่างงาน ชราภาพ และเสียชีวิต เงินดังกล่าว ได้แก่ เงินสมทบกองทุนการประกันสังคม กองทุนเงินทดแทน กองทุนสำรองเลี้ยงชีพ การประกันสุขภาพ เป็นต้น

8. ค่าใช้จ่ายทั้งสิ้น

หมายถึง ค่าใช้จ่ายรวมทั้งสิ้นที่สถานประกอบการใช้จ่ายไปในการดำเนินงานในระหว่าง มกราคม ถึง ธันวาคม 2552 ซึ่งประกอบด้วย

1) ค่าซื้อสินค้าเพื่อการจำหน่ายและหรือให้บริการ หมายถึง มูลค่าซื้อสินค้าหรือวัสดุประกอบ รวมค่าภาษีต่าง ๆ และค่าใช้จ่ายต่าง ๆ ที่เกิดขึ้นในการจัดซื้อสินค้า

2) ค่าใช้จ่ายอื่น ๆ ในการดำเนินกิจการ หมายถึง ค่าใช้จ่ายนอกเหนือจากค่าซื้อสินค้าเพื่อการจำหน่ายและหรือให้บริการ และค่าตอบแทนแรงงาน ค่าใช้จ่ายอื่น ๆ ในการดำเนินกิจการ ได้แก่ ค่าเช่าที่ดิน อาคาร ยานพาหนะ เครื่องจักรและอุปกรณ์ ค่าซ่อมแซมสินทรัพย์ถาวร ค่าน้ำมันเชื้อเพลิง ค่าไฟฟ้า ค่าน้ำประปา ค่าภาษีอื่น ๆ และค่าใช้จ่ายอื่น ๆ เช่น ค่าไปรษณีย์โทรเลข ค่าโทรศัพท์ ค่าเครื่องเขียนแบบพิมพ์ ค่าทำบัญชี ค่าดอกเบี้ยจ่าย ขาดทุนจากการเปลี่ยนแปลงอัตราแลกเปลี่ยนฯ หนี้สูญ ค่าโฆษณา ค่าเบี้ยประกันภัย เป็นต้น

9. มูลค่าสินค้าและวัสดุประกอบคงเหลือ

หมายถึง มูลค่าสินค้าและวัสดุประกอบต่าง ๆ ของสถานประกอบการ ที่ยังคงเหลืออยู่ โดยไม่ค่านึงว่าจะเก็บอยู่ ณ ที่ใดก็ตาม

1) มูลค่าสินค้าและวัสดุประกอบคงเหลือต้นปี หมายถึง มูลค่าของสินค้าและวัสดุประกอบที่เหลือมาจากปีก่อน เมื่อ 1 มกราคม 2552

2) มูลค่าสินค้าและวัสดุประกอบคงเหลือปลายปี หมายถึง มูลค่าของสินค้าและวัสดุประกอบที่เหลืออยู่ เมื่อ 31 ธันวาคม 2552

10. ส่วนเปลี่ยนแปลงของสินค้าและวัสดุประกอบคงเหลือ

หมายถึง มูลค่าของผลต่างระหว่างสินค้า และวัสดุประกอบคงเหลือปลายปี และต้นปี 2552 (มูลค่าปลายปี - มูลค่าต้นปี)

11. รายรับทั้งสิ้นของสถานประกอบการ

หมายถึง จำนวนเงินทั้งสิ้นที่ได้จากการประกอบธุรกิจในรอบปี 2552 เช่น รายรับจากการขายสินค้า รายรับจากการประกอบธุรกิจโรงแรมและภัตตาคาร รายรับจากการให้บริการและค่านายหน้า โดยไม่คำนึงถึงเวลาหรือวิธีการชำระเงินจากผู้ซื้อ ทั้งนี้รวมถึงมูลค่าขายจากการให้เช่าซื้อและการขายผ่อนชำระ และการขายสินค้าที่นำไปฝากให้สถานประกอบการอื่นขายด้วย นอกจากนี้ยังหมายถึง รายรับจากการให้เช่าสินทรัพย์ถาวร เงินปันผลรับ ดอกเบี้ยรับ กำไรจากอัตราแลกเปลี่ยนฯ และอื่นๆ ทั้งนี้**ไม่รวม**มูลค่าขายสินค้าที่สถานประกอบการอื่นนำมาฝากขาย และส่วนลดที่สถานประกอบการลดให้แก่ผู้ซื้อ หรือผู้ใช้บริการ

12. มูลค่าตามบัญชีของสินทรัพย์ถาวร

หมายถึง มูลค่าสุทธิของสินทรัพย์ถาวรตามบัญชี เมื่อได้หักค่าเสื่อมราคา ค่าสึกหรอตามระยะเวลาการใช้งานจนถึงวันสิ้นงวดบัญชีปี 2552 หรือ 31 ธันวาคม 2552 สินทรัพย์ถาวร ได้แก่ ที่ดิน อาคาร เครื่องจักร และเครื่องมือ ยานพาหนะ เครื่องใช้สำนักงาน เป็นต้น มูลค่าสินทรัพย์ถาวรรวมถึงมูลค่าการต่อเติมดัดแปลง และปรับปรุงในระหว่างปี เพื่อยืดอายุการใช้งาน หรือเพิ่มประสิทธิภาพการทำงาน

13. มูลค่าเพิ่ม

คำนวณโดย : มูลค่าเพิ่ม = รายรับ - ค่าใช้จ่าย

รายรับ = รายรับทั้งสิ้นของสถานประกอบการ

หัก รายรับจากการให้เช่าที่ดิน

ดอกเบี้ยรับ / เงินปันผลรับ

กำไรจากการเปลี่ยนแปลงอัตราแลกเปลี่ยนฯ

บวก ส่วนเปลี่ยนแปลงของสินค้าและวัสดุประกอบคงเหลือ

ค่าใช้จ่าย = ค่าซื้อสินค้าเพื่อการจำหน่าย และ/หรือ ให้บริการ

บวก ค่าใช้จ่ายอื่น ๆ ในการดำเนินกิจการ

หัก ค่าเช่าที่ดิน

ขาดทุนจากการเปลี่ยนแปลงอัตราแลกเปลี่ยนฯ

ดอกเบี้ยจ่าย

หนี้สูญ

APPENDIX A

METHODOLOGY

1. Sample Design

A Stratified Systematic Sampling was adopted for the survey. Each region was constituted a stratum. The sampling units were establishments.

1.1 Stratification

Each region was constituted a stratum. There were altogether 6 strata . Each stratum was classified by ISIC at class level into 73 sub-stratum and in each sub-stratum was divided into 10 sizes according to number of persons engaged as follows:

Size of establishment	1	2	3	4	5	6	7	8	9	10
Number of persons engaged	1	2	3 - 5	6 - 10	11 - 15	16 - 25	26 - 30	31 - 50	51 - 200	> 200

1.2 Selection of Sampling Unit

The sample selection of establishments were done by systematic sampling and performed separately and independently in each sub-stratum and size of establishments. The total sample were 26,101 from 1,606,507 establishments.

The total number of sample establishments selected for enumeration by region and size was as follows:

Region	Size of establishment										
	Total	1	2	3	4	5	6	7	8	9	10
Bangkok	6,819	562	518	726	483	255	1,263	663	920	928	501
Vicinity	3,814	696	498	576	306	176	573	203	372	323	91
Central	4,113	761	614	553	287	182	650	230	368	352	116
North	3,654	896	565	489	248	155	530	163	292	262	54
Northeast	3,920	837	667	519	251	166	581	186	336	327	50
South	3,781	772	617	502	250	159	566	196	321	291	107
Whole kingdom	26,101	4,524	3,479	3,365	1,825	1,093	4,163	1,641	2,609	2,483	919

2. Method of Estimation

The survey results were presented at regional level. There were altogether 6 regions, namely, Bangkok, Vicinity (Samut Prakan, Nonthaburi, Pathum Thani, Nakhon Pathom and Samut Sakhon), the North, the Northeast and the South. All the establishments were divided into 6 sizes according to number of persons engaged as follows:

Size of establishment	1	2	3	4	5	6
Number of persons engaged	1 – 15	16 – 25	26 – 30	31 – 50	51 – 200	> 200

Let $m = 1, 2, 3, \dots, n_{hil}$ (sample establishment)
 $l = 1, 2, 3, \dots, 10$ (size of establishment)
 $k = 1, 2, 3, \dots, 11$ (division)
 $j = 1, 2, 3, \dots, 41$ (group)
 $i = 1, 2, 3, \dots, 73$ (class)
 $h = 1, 2, 3, 4, 5, 6$ (region)

2.1 The estimated total number of characteristic X of the establishments for the l^{th} size, i^{th} class, h^{th} region was based on the formula :

$$\hat{X}_{hil} = \sum_{m=1}^{n_{hil}} w_{hil} x_{hilm}$$

where x_{hilm} is the value of characteristic X for the m^{th} establishment , l^{th} size, i^{th} class, h^{th} region.

w_{hil} is the weighting factor of the establishments for the l^{th} size, i^{th} class, h^{th} region. Where

$$w_{hil} = \frac{N_{hil}}{n_{hil}}$$

N_{hil} is the total number of the establishments for the l^{th} size, i^{th} class, h^{th} region

n_{hil} is the total number of the sample establishments for the l^{th} size, i^{th} class, h^{th} region

2.2 The estimated total number of characteristic X of the establishments was based on the formula :

Presented part	Region	Whole kingdom
Establishment with 1 – 15 persons engaged	$\hat{X}'_{h1} = \sum_{l=1}^5 \sum_{i=1}^{73} \hat{X}_{hil}$	$\hat{X}'_1 = \sum_{h=1}^6 \hat{X}'_{h1}$
Establishment with 16 – 25 persons engaged ($l = 6$)	$\hat{X}'_{h2} = \sum_{i=1}^{73} \hat{X}_{hi6}$	$\hat{X}'_2 = \sum_{h=1}^6 \hat{X}'_{h2}$
Establishment with 26 – 30 persons engaged ($l = 7$)	$\hat{X}'_{h3} = \sum_{i=1}^{73} \hat{X}_{hi7}$	$\hat{X}'_3 = \sum_{h=1}^6 \hat{X}'_{h3}$
Establishment with 31 – 50 persons engaged ($l = 8$)	$\hat{X}'_{h4} = \sum_{i=1}^{73} \hat{X}_{hi8}$	$\hat{X}'_4 = \sum_{h=1}^6 \hat{X}'_{h4}$
Establishment with 51 – 200 persons engaged ($l = 9$)	$\hat{X}'_{h5} = \sum_{i=1}^{73} \hat{X}_{hi9}$	$\hat{X}'_5 = \sum_{h=1}^6 \hat{X}'_{h5}$
Establishment with more than 200 persons engaged ($l = 10$)	$\hat{X}'_{h6} = \sum_{i=1}^{73} \hat{X}_{hi10}$	$\hat{X}'_6 = \sum_{h=1}^6 \hat{X}'_{h6}$
class i	$\hat{X}_{hi} = \sum_{k=1}^{10} \hat{X}_{hik}$	$\hat{X}_i = \sum_{h=1}^6 \hat{X}_{hi}$
group j	$\hat{X}_{hj} = \sum_{i=1}^{A_j} \hat{X}_{hi}$ where A_j is the total classes in the j^{th} group	$\hat{X}_j = \sum_{h=1}^6 \hat{X}_{hj}$
division k	$\hat{X}_{hk} = \sum_{j=1}^{A_k} \hat{X}_{hj}$ where A_k is the total groups in the k^{th} division	$\hat{X}_k = \sum_{h=1}^6 \hat{X}_{hk}$

2.3 The estimated variance of the estimated total number of characteristic X of the establishments for the l^{th} size, i^{th} class, h^{th} region was based on the formula:

$$V(\hat{X}_{hil}) = N_{hil} (N_{hil} - n_{hil}) \frac{s_{hil}^2}{n_{hil}}$$

$$\text{where } s_{hil}^2 = \frac{1}{n_{hil} - 1} \left[\sum_{m=1}^{n_{hil}} x_{hilm}^2 - \frac{\left(\sum_{m=1}^{n_{hil}} x_{hilm} \right)^2}{n_{hil}} \right]$$

2.4 The estimated coefficient of variation of the estimated total number of characteristic X of the establishments for the l^{th} size, i^{th} class, h^{th} region was based on the formula:

Presented part	Region	Whole kingdom
Establishment with 1 – 15 persons engaged	$c.v.'_{h1} = \frac{\sqrt{\sum_{l=1}^5 \sum_{i=1}^{73} \hat{v}(\hat{X}_{hil})}}{\hat{X}'_{h1}}$	$c.v.'_1 = \frac{\sqrt{\sum_{h=1}^6 \sum_{l=1}^5 \sum_{i=1}^{73} \hat{v}(\hat{X}_{hil})}}{\hat{X}'_1}$
Establishment with 16 – 25 persons engaged ($l = 6$)	$c.v.'_{h2} = \frac{\sqrt{\sum_{i=1}^{73} \hat{v}(\hat{X}_{hi6})}}{\hat{X}'_{h2}}$	$c.v.'_2 = \frac{\sqrt{\sum_{h=1}^6 \sum_{i=1}^{73} \hat{v}(\hat{X}_{hi6})}}{\hat{X}'_2}$
Establishment with 26 – 30 persons engaged ($l = 7$)	$c.v.'_{h3} = \frac{\sqrt{\sum_{i=1}^{73} \hat{v}(\hat{X}_{hi7})}}{\hat{X}'_{h3}}$	$c.v.'_3 = \frac{\sqrt{\sum_{h=1}^6 \sum_{i=1}^{73} \hat{v}(\hat{X}_{hi7})}}{\hat{X}'_3}$
Establishment with 31 – 50 persons engaged ($l = 8$)	$c.v.'_{h4} = \frac{\sqrt{\sum_{i=1}^{73} \hat{v}(\hat{X}_{hi8})}}{\hat{X}'_{h4}}$	$c.v.'_4 = \frac{\sqrt{\sum_{h=1}^6 \sum_{i=1}^{73} \hat{v}(\hat{X}_{hi8})}}{\hat{X}'_4}$
Establishment with 51 – 200 persons engaged ($l = 9$)	$c.v.'_{h5} = \frac{\sqrt{\sum_{i=1}^{73} \hat{v}(\hat{X}_{hi9})}}{\hat{X}'_{h5}}$	$c.v.'_5 = \frac{\sqrt{\sum_{h=1}^6 \sum_{i=1}^{73} \hat{v}(\hat{X}_{hi9})}}{\hat{X}'_5}$
Establishment with more than 200 persons engaged ($l = 10$)	$c.v.'_{h6} = \frac{\sqrt{\sum_{i=1}^{73} \hat{v}(\hat{X}_{hi10})}}{\hat{X}'_{h6}}$	$c.v.'_6 = \frac{\sqrt{\sum_{h=1}^6 \sum_{i=1}^{73} \hat{v}(\hat{X}_{hi10})}}{\hat{X}'_6}$
class i	$\hat{v}(\hat{X}_{hi}) = \sum_{l=1}^{10} \hat{v}(\hat{X}_{hil})$ $c.v.'_{hi} = \frac{\sqrt{\hat{v}(\hat{X}_{hi})}}{\hat{X}_{hi}}$	$c.v.'_i = \frac{\sqrt{\sum_{h=1}^6 \hat{v}(\hat{X}_{hi})}}{\hat{X}_i}$
group j	$\hat{v}(\hat{X}_{hj}) = \sum_{i=1}^{A_j} \hat{v}(\hat{X}_{hi})$ $c.v.'_{hj} = \frac{\sqrt{\hat{v}(\hat{X}_{hj})}}{\hat{X}_{hj}}$ where A_j is the total classes in the j^{th} group	$c.v.'_j = \frac{\sqrt{\sum_{h=1}^6 \hat{v}(\hat{X}_{hj})}}{\hat{X}_j}$
division k	$\hat{v}(\hat{X}_{hk}) = \sum_{j=1}^{A_k} \hat{v}(\hat{X}_{hj})$ $c.v.'_{hk} = \frac{\sqrt{\hat{v}(\hat{X}_{hk})}}{\hat{X}_{hk}}$ where A_k is the total groups in the k^{th} division	$c.v.'_k = \frac{\sqrt{\sum_{h=1}^6 \hat{v}(\hat{X}_{hk})}}{\hat{X}_k}$

2.5 Data collection

The interviewing method was employed in data collection. The enumerators who are permanent and temporary staff of the National Statistical Office were sent out to interview the owners or the entrepreneurs of the sampled business establishments during May – August 2010.

2.6 Errors of the data

Data presented in this report might be subject to sampling and non-sampling errors. For instance, errors from the imputation for missing values and non-response, intentional misreporting and errors arising at coding and data entry stages. However, the NSO tried its best to minimize such errors, thus the data should be used with appropriate cautions.

2.7 In round figures

The summation of each amount may not equal to the total due to rounding.

APPENDIX B

DEFINITIONS

Concepts and definitions

1. Business trade and services establishments

Refer to establishments which engaged in wholesale trade, retail trade, selling prepared food for immediate consumption and provision on a fee basis of lodging and camping facilities as well as in services, such as rendering in letting or operating real estate, in business services and in other business services.

2. Business industry classification

In this survey business industry activities are classified according to the International Standard Industrial Classification of All Economic Activities; ISIC: Revision 3) categories G, H, K and O the arrangement of the ISIC structure is as follows:

Divisions are the sub-categories identified by the first two digits 11 divisions, ranging from 50 – 52, 55, 70 – 74, 92 – 93.

Groups are sub-divisions and identified by first three digits code. There are totally 41 groups ranging from 501- 505, 511-515, 519, 521-526, 551-552, 701-702, 711-713, 721-725, 729, 731-732, 741-743, 749, 921-924, 930

Classes are the single industries classified the groups and identified by four digits code. There are totally 73 classes ranging from 5010 – 9309 (except code 9231, 9232, 9233).

3. Form of legal organization

1) **Individual proprietor** refers to a privately - owned establishment or an establishment owned by or organized in the form of partnership, but not register.

2) **Juristic partnership** refers to an establishment which is legally registered by at least 2 persons who were bound together to form and share their responsibilities in a business.

3) Company limited or public company limited

- *Company limited* refers to an establishment which was established and legally registered by an initiative group of at least 7 persons.

- *Public company limited* refer to an establishment which was established and legally registered by an initiative group of at least 15 persons.

4) **Government or state enterprise** refer to an establishment which entirely owned by the government or more than 50 percent of its shares belonged to the government.

5) **Cooperatives** refer to an establishment which was organized on cooperative lines and registered under the Cooperation Act. with an initiative group of not less than 10 persons.

6) **Others** refer to establishments other than those mentioned earlier, such as associations, societies, clubs, etc.

4. Form of economic organization

1) **Single unit** refers to an establishment which was not a branch of any establishment or which had no branch or subsidiary.

2) **Head office** is a head quarter establishment which owned or controlled their branches or subsidiary units.

3) **Branch or subsidiary** refer to an establishment which was a branch or a subsidiary of another establishment which was a head office.

5. Registered capital

Refers to capital permitted by the government officials in setting up of the establishment in the form of corporation. This capital is not defined as cash on delivery or ready money from the share holders but it represents how much money the establishment used to run the business.

6. Persons engaged

Refer to persons who worked in or for the establishment, including working proprietors, active business partners, unpaid workers and workers permanently worked outside the establishment, such as sales agents, repair and maintenance. Excluded are managers or directors paid solely for their attendance at meeting of the board of director, persons from other establishments working at this establishment and home workers. Persons engaged are classified as follows:

1) **Unpaid workers** refer to the owners or business partners who managed or participated in the management of the establishment but received no wages/salaries and persons living in the household of the owners or partners, or any other persons, who were working for the establishment at least 20 hours a week without regular pay.

2) **Employees** refer to persons engaged in sale, services rendered or other related activities, either inside or outside the establishment and received regular wages or salaries such as salesmen, clerks, book-keeper.

7. Remuneration

1) **Wages/salaries** refer to all payments paid to the employees during January - December 2009, whether they were paid by monthly, weekly, daily, hourly or piece-work basis.

2) **Overtime, bonus, special payment, cost of living allowance and commission** refer to payments paid to employees rather than wages/salaries.

3) **Fringe benefits** refer to payments in addition to wages or salaries paid to employees such as food, beverages, lodgings, rent, medical care, transportation recreational and entertainment services etc. Payments might be in cash or in kind.

4) **Employer's contribution to social security** refer to all payments made by employers in respect of their employees, to social security schemes for the benefits received by the employees, in respect of absence from work during employment, injury, accident disability, maternity and death. Those contributions are, for example, social security fund, additional social security insurance workmen's compensation fund and health insurance etc.

8. Total expenses

This refers to the amount paid for sales or rendering services during January - December 2009, which are as follows:

1) **Value of goods purchased for sales or rendering services** refer to the total value of goods, and components purchased, including taxes and other expenses related to the purchase.

2) **Other operating expenses** refer to other expenses in running the business rather than value of goods and components purchased for sales or rendering services and remuneration. It includes amounts paid for rent on land and on fixed assets, maintenance of fixed assets, fuels, electricity, water supply and other taxes and other expenses such as postal, telegram, telephone, stationery, accountancy, interest paid, losses of currency exchange, bad debt, advertising, insurance premium etc.

9. Value of stocks

This refers to the value of goods and components owned by the establishment, regardless of where they were kept.

1) **Value of stocks at the beginning of the year** refer to the value of goods and components as of January 1, 2009.

2) **Value of stocks at the end of the year** refer to the value of goods and components as of December 31, 2009.

10. Change in value of stocks

Refer to the difference between the value of stocks at the end of the year 2009, and at the beginning of the year 2009 (value at the end - value at the beginning of the year)

11. Total receipts

Refer to the total amount received for operating the business in 2009, such as receipts for sales of goods, for hotels and restaurants, for rendering services and commission, irrespective of time or method of payment. Hire - purchase or installment contracts and value of goods sold by other establishments are included, as well as receipts for rent on land and on fixed assets, dividend, interest, gains from currency exchange and others. Excluded are goods for sales on the account of others and the discount given to customers.

12. Book value of fixed assets

Refer to the net value of fixed assets after deducting the accumulated depreciation at the end of the year 2009. Fixed Assets are land, building, machinery and equipments, vehicles and office appliances etc. Included are major additions, alternations and improvements to fixed assets during the year in order to extend their normal life or raise their productivity.

13. Value added

The value added is computed as follows:

Value added	=	Receipts - Expenditure
Receipts	=	Total receipts of establishments
Minus		Receipts for rent on land
		Dividend / Interest
		Gains from currency exchange
Plus		Change in value of stocks
Expenditure	=	Value of goods and components purchased for sales or rendering services
Plus		Other operating expenses
Minus		Rent on land
		losses of currency exchange
		Interest paid
		Bad debt

รายงานสำมะโน / สํารวจธุรกิจทางการค้าและธุรกิจทางการบริการ
REPORT OF THE BUSINESS TRADE AND SERVICES CENSUS / SURVEY

- 1.1 รายงานสำมะโนธุรกิจทางการค้าหรือบริการ พ.ศ. 2509 ทัวราชอาณาจักร
CENSUS OF BUSINESS TRADE OR SERVICES, 1966 : WHOLE KINGDOM
- 1.2 รายงานสำมะโนธุรกิจทางการค้าและธุรกิจทางการบริการ พ.ศ. 2509 ภาคเหนือ
CENSUS OF BUSINESS TRADE AND SERVICES, 1966 : NORTH REGION
- 1.3 รายงานสำมะโนธุรกิจทางการค้าและธุรกิจทางการบริการ พ.ศ. 2509 ภาคตะวันออกเฉียงเหนือ
CENSUS OF BUSINESS TRADE OR SERVICES, 1966 : NORTH EAST REGION
- 1.4 รายงานสำมะโนธุรกิจทางการค้าหรือบริการ พ.ศ. 2509 ภาคกลาง
CENSUS OF BUSINESS TRADE OR SERVICES, 1966 : CENTRAL REGION
- 1.5 รายงานสำมะโนธุรกิจทางการค้าหรือบริการ พ.ศ. 2509 เทศบาลนครกรุงเทพ และธนบุรี
CENSUS OF BUSINESS TRADE OR SERVICES, 1966 : BANGKOK AND THON BURI MUNICIPALITIES
- 1.6 รายงานสำมะโนธุรกิจทางการค้าหรือบริการ พ.ศ. 2509 ภาคใต้
CENSUS OF BUSINESS TRADE OR SERVICES, 1966 : SOUTHERN REGION
- 2.1 รายงานสำมะโนธุรกิจทางการค้าหรือบริการ พ.ศ. 2511 พระนคร ธนบุรี สมุทรปราการ นนทบุรี และปทุมธานี
CENSUS OF BUSINESS TRADE OR SERVICES 1968 : PHRA NAKHON, THONBURI, SAMUT PRAKAN,
NONTHABURI AND PATHUM THANI
- 3.1 รายงานสำมะโนธุรกิจทางการค้าและธุรกิจทางการบริการ พ.ศ. 2512 ทัวราชอาณาจักร
CENSUS OF BUSINESS TRADE AND SERVICES 1969 : WHOLE KINGDOM
- 3.2 รายงานสำมะโนธุรกิจทางการค้าและธุรกิจทางการบริการ พ.ศ. 2512 พระนคร ธนบุรี สมุทรปราการ
นนทบุรี และปทุมธานี
CENSUS OF BUSINESS TRADE AND SERVICES 1969 : PHRA NAKHON, THONBURI, SAMUT PRAKAN,
NONTHABURI AND PATHUM THANI
- 4.1 รายงานสำมะโนธุรกิจทางการค้าและธุรกิจทางการบริการ พ.ศ. 2513 พระนคร ธนบุรี สมุทรปราการ
นนทบุรี และปทุมธานี
CENSUS OF BUSINESS TRADE AND SERVICES 1970 : PHRA NAKHON, THONBURI, SAMUT PRAKAN,
NONTHABURI AND PATHUM THANI
- 5.1 รายงานสำมะโนธุรกิจทางการค้าและธุรกิจทางการบริการ พ.ศ. 2514 ทัวราชอาณาจักร
CENSUS OF BUSINESS TRADE AND SERVICES 1971 : WHOLE KINGDOM
- 5.2 รายงานสำมะโนธุรกิจทางการค้าและธุรกิจทางการบริการ พ.ศ. 2514 พระนคร ธนบุรี สมุทรปราการ
นนทบุรี และปทุมธานี
CENSUS OF BUSINESS TRADE AND SERVICES 1971 : PHRA NAKHON, THONBURI, SAMUT PRAKAN,
NONTHABURI AND PATHUM THANI
- 6.1 รายงานสำมะโนธุรกิจทางการค้าและธุรกิจทางการบริการ พ.ศ. 2515
CENSUS OF BUSINESS TRADE AND SERVICES 1972
- 7.1 รายงานสำมะโนธุรกิจทางการค้าและธุรกิจทางการบริการ พ.ศ. 2519 ทัวราชอาณาจักร
REPORT CENSUS OF BUSINESS TRADE AND SERVICES 1976 : WHOLE KINGDOM
- 7.2 รายงานสำมะโนธุรกิจทางการค้าและธุรกิจทางการบริการ พ.ศ. 2519 กรุงเทพมหานคร นนทบุรี ปทุมธานี
และสมุทรปราการ
REPORT CENSUS OF BUSINESS TRADE AND SERVICES 1976 : BANGKOK METROPOLITAN,
NONTHABURI PATHUM THANI AND SAMUT PRAKAN

- 8.1 รายงานสำมะโนธุรกิจทางการค้าและธุรกิจทางการบริการ พ.ศ. 2520 ทัวราชอาณาจักร
REPORT CENSUS OF BUSINESS TRADE AND SERVICES 1977 : WHOLE KINGDOM
- 8.2 รายงานสำมะโนธุรกิจทางการค้าและธุรกิจทางการบริการ พ.ศ. 2520 กรุงเทพมหานคร นนทบุรี ปทุมธานี
และสมุทรปราการ
REPORT CENSUS OF BUSINESS TRADE AND SERVICES 1977 : BANGKOK METROPOLITAN,
NONTHABURI, PATHUM THANI AND SAMUT PRAKAN
- 9.1 รายงานสำมะโนธุรกิจทางการค้าและธุรกิจทางการบริการ พ.ศ. 2521 ทัวราชอาณาจักร
REPORT CENSUS OF BUSINESS TRADE AND SERVICES 1978 : WHOLE KINGDOM
- 9.2 รายงานสำมะโนธุรกิจทางการค้าและธุรกิจทางการบริการ พ.ศ. 2521 กรุงเทพมหานคร นนทบุรี ปทุมธานี
และสมุทรปราการ
REPORT CENSUS OF BUSINESS TRADE AND SERVICES 1978 : BANGKOK METROPOLITAN,
NONTHABURI, PATHUM THANI AND SAMUT PRAKAN
- 10.1 รายงานสำมะโนธุรกิจทางการค้าและธุรกิจทางการบริการ พ.ศ. 2523 ทัวราชอาณาจักร
REPORT CENSUS OF BUSINESS TRADE AND SERVICES 1980 : WHOLE KINGDOM
- 10.2 รายงานสำมะโนธุรกิจทางการค้าและธุรกิจทางการบริการ พ.ศ. 2523 กรุงเทพมหานคร นนทบุรี ปทุมธานี
และสมุทรปราการ
REPORT CENSUS OF BUSINESS TRADE AND SERVICES 1980 : BANGKOK METROPOLITAN,
NONTHABURI, PATHUM THANI AND SAMUT PRAKAN
- 11.1 รายงานสำมะโนธุรกิจทางการค้าและธุรกิจทางการบริการ พ.ศ. 2524 ทัวราชอาณาจักร
REPORT CENSUS OF BUSINESS TRADE AND SERVICES 1981 : WHOLE KINGDOM
- 11.2 รายงานสำมะโนธุรกิจทางการค้าและธุรกิจทางการบริการ พ.ศ. 2524 กรุงเทพมหานคร นนทบุรี ปทุมธานี
และสมุทรปราการ
REPORT CENSUS OF BUSINESS TRADE AND SERVICES 1981 : BANGKOK METROPOLITAN,
NONTHABURI, PATHUM THANI AND SAMUT PRAKAN
- 12.1 รายงานสำรวจธุรกิจทางการค้าและธุรกิจทางการบริการ พ.ศ. 2526 ทัวราชอาณาจักร
REPORT CENSUS OF BUSINESS TRADE AND SERVICES 1983 : WHOLE KINGDOM
- 12.2 รายงานสำรวจธุรกิจทางการค้าและธุรกิจทางการบริการ พ.ศ. 2526 กรุงเทพมหานคร นนทบุรี ปทุมธานี
และสมุทรปราการ
REPORT OF THE SURVEY OF BUSINESS TRADE AND SERVICES 1983 : BANGKOK METROPOLITAN,
NONTHABURI, PATHUM THANI AND SAMUT PRAKAN
- 13.1 รายงานสำรวจธุรกิจทางการค้าและธุรกิจทางการบริการ พ.ศ. 2528 ทัวราชอาณาจักร
REPORT OF THE SURVEY OF BUSINESS TRADE AND SERVICES 1985 : WHOLE KINGDOM
- 13.2 รายงานสำรวจธุรกิจทางการค้าและธุรกิจทางการบริการ พ.ศ. 2528 กรุงเทพมหานคร นนทบุรี ปทุมธานี
และสมุทรปราการ
REPORT OF THE SURVEY OF BUSINESS TRADE AND SERVICES 1985 : BANGKOK METROPOLITAN,
NONTHABURI, PATHUM THANI AND SAMUT PRAKAN
- 14.1 รายงานสำมะโนธุรกิจทางการค้าและธุรกิจทางการบริการ พ.ศ. 2531 ทัวราชอาณาจักร
REPORT OF THE 1988 CENSUS OF BUSINESS TRADE AND SERVICES : WHOLE KINGDOM
- 14.2 รายงานสำมะโนธุรกิจทางการค้าและธุรกิจทางการบริการ พ.ศ. 2531 กรุงเทพมหานคร
REPORT OF THE 1988 CENSUS OF BUSINESS TRADE AND SERVICES : BANGKOK METROPOLIS
- 14.3 รายงานสำมะโนธุรกิจทางการค้าและธุรกิจทางการบริการ พ.ศ. 2531 ภาคกลาง
REPORT OF THE 1988 CENSUS OF BUSINESS TRADE AND SERVICES : CENTRAL REGION

- 14.4 รายงานสำมะโนธุรกิจทางการค้าและธุรกิจทางการบริการ พ.ศ. 2531 ภาคเหนือ
REPORT OF THE 1988 CENSUS OF BUSINESS TRADE AND SERVICES : NORTHERN REGION
- 14.5 รายงานสำมะโนธุรกิจทางการค้าและธุรกิจทางการบริการ พ.ศ. 2531 ภาคตะวันออกเฉียงเหนือ
REPORT OF THE 1988 CENSUS OF BUSINESS TRADE AND SERVICES : NORTHEASTERN REGION
- 14.6 รายงานสำมะโนธุรกิจทางการค้าและธุรกิจทางการบริการ พ.ศ. 2531 ภาคใต้
REPORT OF THE 1988 CENSUS OF BUSINESS TRADE AND SERVICES : SOUTHERN REGION
- 15.1 รายงานการสำรวจธุรกิจทางการค้าและธุรกิจทางการบริการ พ.ศ. 2535 ทั่วราชอาณาจักร
REPORT OF THE 1992 BUSINESS TRADE AND SERVICES SURVEY : WHOLE KINGDOM
- 15.2 รายงานการสำรวจธุรกิจทางการค้าและธุรกิจทางการบริการ พ.ศ. 2535 กรุงเทพมหานคร นนทบุรี ปทุมธานี และสมุทรปราการ
REPORT OF THE 1992 BUSINESS TRADE AND SERVICES SURVEY : BANGKOK METROPOLITAN, NONTHABURI, PATHUM THANI AND SAMUT PRAKAN
- 16.1 รายงานการสำรวจธุรกิจทางการค้าและธุรกิจทางการบริการ พ.ศ. 2537 ทั่วราชอาณาจักร
REPORT OF THE 1994 BUSINESS TRADE AND SERVICES SURVEY : WHOLE KINGDOM
- 16.2 รายงานการสำรวจธุรกิจทางการค้าและธุรกิจทางการบริการ พ.ศ. 2537 กรุงเทพมหานคร และปริมณฑล
REPORT OF THE 1992 BUSINESS TRADE AND SERVICES SURVEY : BANGKOK METROPOLIS AND VICINITY
- 17.1 รายงานการสำรวจธุรกิจทางการค้าและธุรกิจทางการบริการ พ.ศ. 2538 ทั่วราชอาณาจักร
REPORT OF THE 1995 BUSINESS TRADE AND SERVICES SURVEY : WHOLE KINGDOM
- 17.2 รายงานการสำรวจธุรกิจทางการค้าและธุรกิจทางการบริการ พ.ศ. 2538 กรุงเทพมหานคร และปริมณฑล
REPORT OF THE 1995 BUSINESS TRADE AND SERVICES SURVEY : BANGKOK METROPOLIS AND VICINITY
- 18.1 รายงานการสำรวจธุรกิจทางการค้าและธุรกิจทางการบริการ พ.ศ. 2542 กรุงเทพมหานคร
REPORT OF THE 1999 BUSINESS TRADE AND SERVICES SURVEY : BANGKOK METROPOLIS
- 18.2 รายงานการสำรวจธุรกิจทางการค้าและธุรกิจทางการบริการ พ.ศ. 2542 ปริมณฑล
REPORT OF THE 1999 BUSINESS TRADE AND SERVICES SURVEY : VICINITY
- 18.3 รายงานการสำรวจธุรกิจทางการค้าและธุรกิจทางการบริการ พ.ศ. 2542 ภาคกลาง
REPORT OF THE 1999 BUSINESS TRADE AND SERVICES SURVEY : CENTRAL REGION
- 18.4 รายงานการสำรวจธุรกิจทางการค้าและธุรกิจทางการบริการ พ.ศ. 2542 ภาคเหนือ
REPORT OF THE 1999 BUSINESS TRADE AND SERVICES SURVEY : NORTHERN REGION
- 18.5 รายงานการสำรวจธุรกิจทางการค้าและธุรกิจทางการบริการ พ.ศ. 2542 ภาคตะวันออกเฉียงเหนือ
REPORT OF THE 1999 BUSINESS TRADE AND SERVICES SURVEY : NORTHEASTERN REGION
- 18.6 รายงานการสำรวจธุรกิจทางการค้าและธุรกิจทางการบริการ พ.ศ. 2542 ภาคใต้
REPORT OF THE 1999 BUSINESS TRADE AND SERVICES SURVEY : SOUTHERN REGION
- 18.7 รายงานการสำรวจธุรกิจทางการค้าและธุรกิจทางการบริการ พ.ศ. 2542 ทั่วราชอาณาจักร
REPORT OF THE 1999 BUSINESS TRADE AND SERVICES SURVEY : WHOLE KINGDOM
- 19.1 รายงานการสำรวจธุรกิจทางการค้าและธุรกิจทางการบริการ พ.ศ. 2543 กรุงเทพมหานคร
REPORT OF THE 2000 BUSINESS TRADE AND SERVICES SURVEY : BANGKOK METROPOLIS
- 19.2 รายงานการสำรวจธุรกิจทางการค้าและธุรกิจทางการบริการ พ.ศ. 2543 ปริมณฑล
REPORT OF THE 2000 BUSINESS TRADE AND SERVICES SURVEY : VICINITY
- 19.3 รายงานการสำรวจธุรกิจทางการค้าและธุรกิจทางการบริการ พ.ศ. 2543 ภาคกลาง
REPORT OF THE 2000 BUSINESS TRADE AND SERVICES SURVEY : CENTRAL REGION
- 19.4 รายงานการสำรวจธุรกิจทางการค้าและธุรกิจทางการบริการ พ.ศ. 2543 ภาคเหนือ
REPORT OF THE 2000 BUSINESS TRADE AND SERVICES SURVEY : NORTHERN REGION

- 19.5 รายงานการสำรวจธุรกิจทางการค้าและธุรกิจทางการบริการ พ.ศ. 2543 ภาคตะวันออกเฉียงเหนือ
REPORT OF THE 2000 BUSINESS TRADE AND SERVICES SURVEY : NORTHEASTERN REGION
- 19.6 รายงานการสำรวจธุรกิจทางการค้าและธุรกิจทางการบริการ พ.ศ. 2543 ภาคใต้
REPORT OF THE 2000 BUSINESS TRADE AND SERVICES SURVEY : SOUTHERN REGION
- 19.7 รายงานการสำรวจธุรกิจทางการค้าและธุรกิจทางการบริการ พ.ศ. 2543 ทวีราชอาณาจักร
REPORT OF THE 2000 BUSINESS TRADE AND SERVICES SURVEY : WHOLE KINGDOM
- 20.1 รายงานการสำมะโนธุรกิจทางการค้าและธุรกิจทางการบริการ พ.ศ. 2545
ข้อมูลพื้นฐาน : องค์การบริหารส่วนตำบล ทวีราชอาณาจักร
REPORT OF THE THE 2002 BUSINESS TRADE AND SERVICES CENSUS
BASIC INFORMATION: SUBDISTRICT ADMINISTRATION ORGANIZATION : WHOLE KINGDOM
- 20.2 รายงานการสำมะโนธุรกิจทางการค้าและธุรกิจทางการบริการ พ.ศ. 2545
ข้อมูลพื้นฐาน : ในเขตเทศบาล กรุงเทพมหานคร
REPORT OF THE THE 2002 BUSINESS TRADE AND SERVICES CENSUS
BASIC INFORMATION : MUNICIPAL AREAS BANGKOK
- 20.3 รายงานการสำมะโนธุรกิจทางการค้าและธุรกิจทางการบริการ พ.ศ. 2545
ข้อมูลพื้นฐาน : ในเขตเทศบาล ปริมณฑล
REPORT OF THE THE 2002 BUSINESS TRADE AND SERVICES CENSUS
BASIC INFORMATION : MUNICIPAL AREAS VICINITY
- 20.4 รายงานการสำมะโนธุรกิจทางการค้าและธุรกิจทางการบริการ พ.ศ. 2545
ข้อมูลพื้นฐาน : ในเขตเทศบาล ภาคกลาง
REPORT OF THE THE 2002 BUSINESS TRADE AND SERVICES CENSUS
BASIC INFORMATION : MUNICIPAL AREAS CENTRAL REGION
- 20.5 รายงานการสำมะโนธุรกิจทางการค้าและธุรกิจทางการบริการ พ.ศ. 2545
ข้อมูลพื้นฐาน : ในเขตเทศบาล ภาคเหนือ
REPORT OF THE THE 2002 BUSINESS TRADE AND SERVICES CENSUS
BASIC INFORMATION : MUNICIPAL AREAS NORTHERN REGION
- 20.6 รายงานการสำมะโนธุรกิจทางการค้าและธุรกิจทางการบริการ พ.ศ. 2545
ข้อมูลพื้นฐาน : ในเขตเทศบาล ภาคตะวันออกเฉียงเหนือ
REPORT OF THE THE 2002 BUSINESS TRADE AND SERVICES CENSUS
BASIC INFORMATION : MUNICIPAL AREAS NORTHEASTERN REGION
- 20.7 รายงานการสำมะโนธุรกิจทางการค้าและธุรกิจทางการบริการ พ.ศ. 2545
ข้อมูลพื้นฐาน : ในเขตเทศบาล ภาคใต้
REPORT OF THE THE 2002 BUSINESS TRADE AND SERVICES CENSUS
BASIC INFORMATION : MUNICIPAL AREAS SOUTHERN REGION
- 21.1 รายงานการสำรวจธุรกิจทางการค้าและธุรกิจทางการบริการ พ.ศ. 2545 กรุงเทพมหานคร
REPORT OF THE 2002 BUSINESS TRADE AND SERVICES SURVEY : BANGKOK
- 21.2 รายงานการสำรวจธุรกิจทางการค้าและธุรกิจทางการบริการ พ.ศ. 2545 ปริมณฑล
REPORT OF THE 2002 BUSINESS TRADE AND SERVICES SURVEY : VICINITY
- 21.3 รายงานการสำรวจธุรกิจทางการค้าและธุรกิจทางการบริการ พ.ศ. 2545 ภาคกลาง
REPORT OF THE 2002 BUSINESS TRADE AND SERVICES SURVEY : CENTRAL REGION
- 21.4 รายงานการสำรวจธุรกิจทางการค้าและธุรกิจทางการบริการ พ.ศ. 2545 ภาคเหนือ
REPORT OF THE 2002 BUSINESS TRADE AND SERVICES SURVEY : NORTHERN REGION

- 24.5 การสำรวจธุรกิจทางการค้าและธุรกิจทางการบริการ พ.ศ. 2549 ภาคตะวันออกเฉียงเหนือ
THE 2006 BUSINESS TRADE AND SERVICES SURVEY : NORTHEASTERN REGION
- 24.6 การสำรวจธุรกิจทางการค้าและธุรกิจทางการบริการ พ.ศ. 2549 ภาคใต้
THE 2006 BUSINESS TRADE AND SERVICES SURVEY : SOUTHERN REGION
- 24.7 การสำรวจธุรกิจทางการค้าและธุรกิจทางการบริการ พ.ศ. 2549 ทั้งราชอาณาจักร
THE 2006 BUSINESS TRADE AND SERVICES SURVEY : WHOLE KINGDOM
- 25.1 การสำรวจธุรกิจทางการค้าและธุรกิจทางการบริการ พ.ศ. 2551 กรุงเทพมหานคร
THE 2008 BUSINESS TRADE AND SERVICES SURVEY : BANGKOK
- 25.2 การสำรวจธุรกิจทางการค้าและธุรกิจทางการบริการ พ.ศ. 2551 ปริมณฑล
THE 2008 BUSINESS TRADE AND SERVICES SURVEY : VICINITY
- 25.3 การสำรวจธุรกิจทางการค้าและธุรกิจทางการบริการ พ.ศ. 2551 ภาคกลาง
THE 2008 BUSINESS TRADE AND SERVICES SURVEY : CENTRAL REGION
- 25.4 การสำรวจธุรกิจทางการค้าและธุรกิจทางการบริการ พ.ศ. 2551 ภาคเหนือ
THE 2008 BUSINESS TRADE AND SERVICES SURVEY : NORTHERN REGION
- 25.5 การสำรวจธุรกิจทางการค้าและธุรกิจทางการบริการ พ.ศ. 2551 ภาคตะวันออกเฉียงเหนือ
THE 2008 BUSINESS TRADE AND SERVICES SURVEY : NORTHEASTERN REGION
- 25.6 การสำรวจธุรกิจทางการค้าและธุรกิจทางการบริการ พ.ศ. 2551 ภาคใต้
THE 2008 BUSINESS TRADE AND SERVICES SURVEY : SOUTHERN REGION
- 25.7 การสำรวจธุรกิจทางการค้าและธุรกิจทางการบริการ พ.ศ. 2551 ทั้งราชอาณาจักร
THE 2008 BUSINESS TRADE AND SERVICES SURVEY : WHOLE KINGDOM
- 26.1 การสำรวจธุรกิจทางการค้าและธุรกิจทางการบริการ พ.ศ. 2553 กรุงเทพมหานคร
THE 2010 BUSINESS TRADE AND SERVICES SURVEY : BANGKOK
- 26.2 การสำรวจธุรกิจทางการค้าและธุรกิจทางการบริการ พ.ศ. 2553 ปริมณฑล
THE 2010 BUSINESS TRADE AND SERVICES SURVEY : VICINITY
- 26.3 การสำรวจธุรกิจทางการค้าและธุรกิจทางการบริการ พ.ศ. 2553 ภาคกลาง
THE 2010 BUSINESS TRADE AND SERVICES SURVEY : CENTRAL REGION
- 26.4 การสำรวจธุรกิจทางการค้าและธุรกิจทางการบริการ พ.ศ. 2553 ภาคเหนือ
THE 2010 BUSINESS TRADE AND SERVICES SURVEY : NORTHERN REGION
- 26.5 การสำรวจธุรกิจทางการค้าและธุรกิจทางการบริการ พ.ศ. 2553 ภาคตะวันออกเฉียงเหนือ
THE 2010 BUSINESS TRADE AND SERVICES SURVEY : NORTHEASTERN REGION
- 26.6 การสำรวจธุรกิจทางการค้าและธุรกิจทางการบริการ พ.ศ. 2553 ภาคใต้
THE 2010 BUSINESS TRADE AND SERVICES SURVEY : SOUTHERN REGION
- 26.7 การสำรวจธุรกิจทางการค้าและธุรกิจทางการบริการ พ.ศ. 2553 ทั้งราชอาณาจักร
THE 2010 BUSINESS TRADE AND SERVICES SURVEY : WHOLE KINGDOM

คณะผู้จัดทำ CD - ROM

หน่วยงานเจ้าของเรื่อง

กลุ่มสถิติสภานพระกอบการ 2
สำนักสถิติเศรษฐกิจและสังคม
โทร. 0 2142 1240-2

หน่วยงานผลิตและออกแบบ

กลุ่มบูรณาการข้อมูลสถิติ
สำนักสถิติพยากรณ์
โทร. 0 2141 7494



ตารางสถิติในรูปแบบ Format Excel
STATISTICAL TABLES
ARE IN THE EXCEL FORMAT

ตอนที่ 1 ข้อมูลการดำเนินงานกิจการจำแนกตามขนาดของสถานประกอบการ
PART 1 OPERATION INFORMATION OF ESTABLISHMENTS
BY SIZE OF ESTABLISHMENT

ตารางสถิติในรูปแบบ Format Excel

- ตอนที่ 1 ข้อมูลการดำเนินงานกิจการจำแนกตามขนาดของสถานประกอบการ
- ตาราง 1 ข้อมูลสถิติที่สำคัญของสถานประกอบการธุรกิจในปี 2552
จำแนกตามขนาดของสถานประกอบการ ภาคเหนือ พ.ศ. 2553
- ตาราง 2 คนทำงานในสถานประกอบการธุรกิจในปี 2552 จำแนกตามสถานภาพการทำงาน
เพศ และขนาดของสถานประกอบการ ภาคเหนือ พ.ศ. 2553
- ตาราง 3 ค่าตอบแทนแรงงานในปี 2552 จำแนกตามขนาดของสถานประกอบการ
ภาคเหนือ พ.ศ. 2553
- ตาราง 4 ค่าใช้จ่ายทั้งสิ้น ค่าภาษีมูลค่าเพิ่มสุทธิ มูลค่าสินค้าและวัสดุประกอบ
และส่วนเปลี่ยนแปลงสินค้าของสถานประกอบการธุรกิจปี 2552
จำแนกตามขนาดของสถานประกอบการ ภาคเหนือ พ.ศ. 2553
- ตาราง 5 รายรับทั้งสิ้นของสถานประกอบการธุรกิจในปี 2552
จำแนกตามขนาดของสถานประกอบการ ภาคเหนือ พ.ศ. 2553
- ตาราง 6 มูลค่าตามบัญชีของสินทรัพย์ถาวร ณ วันที่ 1 มกราคม 2552
จำแนกตามขนาดของสถานประกอบการ ภาคเหนือ พ.ศ. 2553
- ตาราง 6 มูลค่าตามบัญชีของสินทรัพย์ถาวร ณ วันที่ 31 ธันวาคม 2552
จำแนกตามขนาดของสถานประกอบการ ภาคเหนือ พ.ศ. 2553 (ต่อ)
- ตาราง 7 มูลค่าสินทรัพย์ถาวรที่เปลี่ยนแปลงระหว่าง มกราคม - ธันวาคม 2552
จำแนกตามขนาดของสถานประกอบการ ภาคเหนือ พ.ศ. 2553

ตอนที่ 2 ข้อมูลการดำเนินงานกิจการจำแนกตามประเภทธุรกิจ
PART 2 OPERATION INFORMATION OF ESTABLISHMENTS
BY CATEGORY OF BUSINESS INDUSTRY

ตารางสถิติในรูปแบบ Format Excel

- ตอนที่ 2 ข้อมูลการดำเนินงานกิจการจำแนกตามประเภทธุรกิจ
- ตาราง 1 ข้อมูลสถิติที่สำคัญของสถานประกอบการธุรกิจในปี 2552
จำแนกตามประเภทธุรกิจ ภาคเหนือ พ.ศ. 2553
- ตาราง 2 คนทำงานในสถานประกอบการธุรกิจในปี 2552
จำแนกตามสถานภาพการทำงาน เพศ และประเภทธุรกิจ ภาคเหนือ พ.ศ. 2553
- ตาราง 3 ค่าตอบแทนแรงงานในปี 2552 จำแนกตามประเภทธุรกิจ ภาคเหนือ พ.ศ. 2553
- ตาราง 4 ค่าใช้จ่ายทั้งสิ้น ค่าภาษีมูลค่าเพิ่มสุทธิ มูลค่าสินค้าและวัสดุประกอบและ
ส่วนเปลี่ยนแปลงสินค้าของสถานประกอบการธุรกิจปี 2552
จำแนกตามประเภทธุรกิจ ภาคเหนือ พ.ศ. 2553
- ตาราง 5 รายรับทั้งสิ้นของสถานประกอบการธุรกิจในปี 2552
จำแนกตามประเภทธุรกิจ ภาคเหนือ พ.ศ. 2553
- ตาราง 6 มูลค่าตามบัญชีของสินทรัพย์ถาวร ณ วันที่ 1 มกราคม 2552
จำแนกตามประเภทธุรกิจ ภาคเหนือ พ.ศ. 2553
- ตาราง 6 มูลค่าตามบัญชีของสินทรัพย์ถาวร ณ วันที่ 31 ธันวาคม 2552
จำแนกตามประเภทธุรกิจ ภาคเหนือ พ.ศ. 2553 (ต่อ)
- ตาราง 7 มูลค่าสินทรัพย์ถาวรที่เปลี่ยนแปลงระหว่าง มกราคม - ธันวาคม 2552
จำแนกตามประเภทธุรกิจ ภาคเหนือ พ.ศ. 2553