



การสำรวจความต้องการพัฒนาขีดความสามารถ ของประชากร พ.ศ.2555



COMPETENCE
PEOPLE

ABILITY
EFFICACY
SKILL

DEVELOPMENT

POTENTIAL

CAPACITY
EVOLUTION
NATIONAL

APTITUDE

POPULATION

QUALITY
FACULTY

สำนักงานสถิติแห่งชาติ
กระทรวงเทคโนโลยีสารสนเทศและการสื่อสาร



หน่วยงานเจ้าของเรื่อง

สำนักสถิติเศรษฐกิจและสังคม
สำนักงานสถิติแห่งชาติ
โทรศัพท์ 021421246
โทรสาร 021438134
ไปรษณีย์อิเล็กทรอนิกส์ : slaborfs@nso.go.th

หน่วยงานที่เผยแพร่

สำนักสถิติพยากรณ์
สำนักงานสถิติแห่งชาติ
ศูนย์ราชการเฉลิมพระเกียรติ 80 พรรษา
อาคารรัฐประศาสนภักดี ชั้น 2 ถนนแจ้งวัฒนะ
เขตหลักสี่ กทม. 10210
โทรศัพท์ 021417498
โทรสาร 021438132
ไปรษณีย์อิเล็กทรอนิกส์ : services@nso.go.th

ปีที่พิมพ์

2555

คำนำ

สืบเนื่องจากแผนพัฒนาเศรษฐกิจและสังคมแห่งชาติ ฉบับที่ 8 เป็นต้นมาจนถึงปัจจุบัน ยังคงเน้นถึงความสำคัญในการพัฒนาบุคลากร โดยให้เน้นคนเป็นศูนย์กลางของการพัฒนา ซึ่งในการกำหนด ยุทธศาสตร์และแผนงานของกระทรวง กรมต่างๆ โดยเฉพาะหน่วยงานหลัก สำนักงานคณะกรรมการพัฒนาการ เศรษฐกิจและสังคมแห่งชาติ และกระทรวงแรงงาน จำเป็นต้องมีข้อมูลประกอบการวางแผน เพื่อติดตามและ ประเมินผล ดังนั้น สำนักงานสถิติแห่งชาติ จึงได้จัดทำการศึกษาความต้องการพัฒนาขีดความสามารถของ ประชากร ขึ้นเป็นครั้งแรกใน พ.ศ. 2538 และได้จัดทำต่อเนื่องมาเป็นประจำทุกปี เพื่อสนับสนุนข้อมูลเกี่ยวกับ จำนวนประชากรที่มีอายุ 15 ปีขึ้นไป ที่ต้องการพัฒนาขีดความสามารถ หลักสูตรที่ต้องการพัฒนา รวมทั้ง ความต้องการให้รัฐบาลช่วยเหลือ อาชีพที่ต้องการทำ และรายได้ที่ต้องการ เป็นต้น ให้สอดคล้องกับการ วางแผนด้านการพัฒนาทรัพยากรมนุษย์ของประเทศ ของแต่ละหน่วยงานในแต่ละช่วงของแผนพัฒนาเศรษฐกิจ และสังคมแห่งชาติ

รายงานฉบับนี้ เป็นรายงานผลการสำรวจความต้องการพัฒนาขีดความสามารถของประชากร พ.ศ. 2555 ซึ่งดำเนินการสำรวจโดยเก็บรวบรวมข้อมูลไปพร้อมกับโครงการสำรวจภาวะการทำงานของประชากร ไตรมาสที่ 1 ระหว่างเดือนมกราคม - มีนาคม พ.ศ. 2555

สำนักงานสถิติแห่งชาติ หวังเป็นอย่างยิ่งว่ารายงานฉบับนี้ หน่วยงานทั้งภาครัฐ เอกชน นักวิชาการ นักวิจัย ตลอดจนผู้สนใจและผู้ใช้ข้อมูล จะได้ใช้ประโยชน์ในการพัฒนาและเพิ่มศักยภาพ ขีดความสามารถของประชากรไทยต่อไป

บทสรุปสำหรับผู้บริหาร

สำนักงานสถิติแห่งชาติ ได้ดำเนินการสำรวจความต้องการพัฒนาขีดความสามารถของประชากรครั้งแรกในปี 2538 โดยผนวกข้อมูลเข้ากับแบบสำรวจภาวะการทำงานของประชากร รอบที่ 1 (กุมภาพันธ์) ครั้งที่ 2 ในปี 2542 รอบที่ 1 (กุมภาพันธ์) และรอบที่ 3 (สิงหาคม) และตั้งแต่ปี 2544 เป็นต้นมา ได้ดำเนินการสำรวจปีละ 1 ครั้ง ในช่วงเดือนมกราคม กุมภาพันธ์ และมีนาคมของทุกปี เพื่อให้มีข้อมูลที่ต่อเนื่อง ประกอบการวางแผน ติดตาม และประเมินผลการดำเนินงาน การพัฒนากำลังคนของประเทศเป็นระยะ ๆ ให้ตรงกับความต้องการของแรงงานและผู้ประกอบการในแต่ละกลุ่มและแต่ละภูมิภาค โดยสำรวจจากประชากรที่มีอายุ 15 ปีขึ้นไป ในครัวเรือนที่ตกเป็นตัวอย่างทั่วประเทศรวมทั้งสิ้น 83,880 ครัวเรือน

สำหรับรายงานฉบับนี้ เป็นการเสนอผลการสำรวจความต้องการพัฒนาขีดความสามารถของประชากร พ.ศ. 2555 ผลการสำรวจทำให้ทราบความต้องการพัฒนาขีดความสามารถของประชากรอายุ 15 ปีขึ้นไป หลักสูตรที่ต้องการได้รับการพัฒนาฯ ตลอดจนความต้องการความช่วยเหลือจากภาครัฐของผู้ว่างงาน ผลการสำรวจสามารถสรุปได้ดังนี้

สรุปผลการสำรวจ

1. ความต้องการพัฒนาขีดความสามารถ

ผลการสำรวจความต้องการพัฒนาขีดความสามารถของประชากร พ.ศ. 2555 พบว่า จำนวนประชากรอายุ 15 ปีขึ้นไป มีประมาณ 54.32 ล้านคน ในจำนวนนี้มีผู้ต้องการพัฒนาขีดความสามารถ 5.42 ล้านคน คิดเป็นร้อยละ 10.0 ของประชากรที่มีอายุตั้งแต่ 15 ปีขึ้นไป

หากพิจารณาตามเขตการปกครอง พบว่า ผู้ที่อาศัยอยู่ในเขตเทศบาลต้องการพัฒนาขีดความสามารถ 1.28 ล้านคน หรือคิดเป็นร้อยละ 6.8 ขณะที่นอกเขตเทศบาลต้องการพัฒนาขีดความสามารถ 4.14 ล้านคน หรือคิดเป็นร้อยละ 11.7

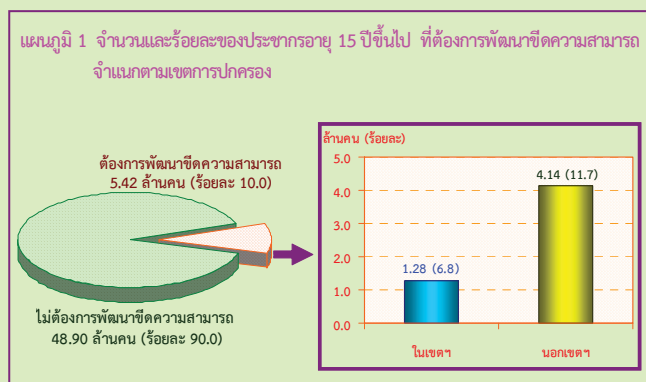

เมื่อพิจารณา ผู้ที่ต้องการพัฒนาขีดความสามารถเป็นรายภาค พบว่า ภาคตะวันออกเฉียงเหนือมีผู้ที่ต้องการพัฒนาขีดความสามารถมากที่สุด 2.86 ล้านคน รองลงมาเป็นภาคเหนือ 1.02 ล้านคน ภาคใต้ 0.74 แสนคน และกรุงเทพมหานครน้อยที่สุด 0.18 แสนคน

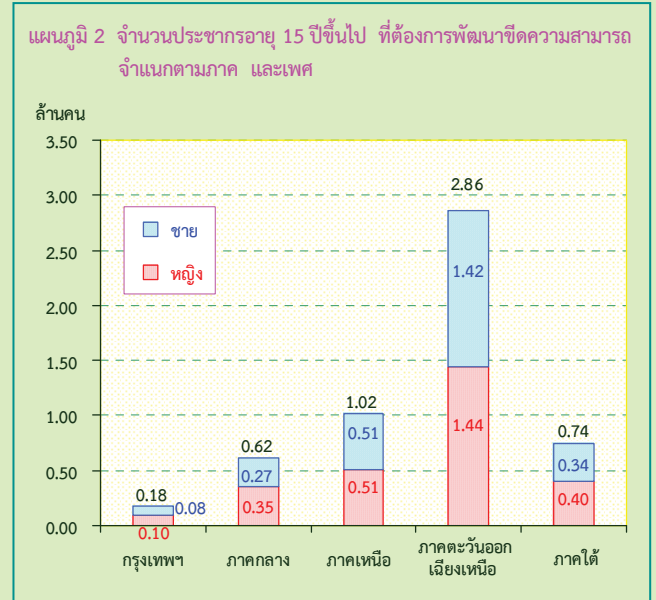

สำหรับผู้ที่ต้องการพัฒนาขีดความสามารถตามกลุ่มอายุ พบว่า กลุ่มอายุ 15-24 ปี หรือกลุ่มเยาวชนมีมากที่สุด 1.64 ล้านคน กลุ่มอายุ 25-34 ปี 1.45 ล้านคน กลุ่มอายุ 35-44 ปี 1.19 ล้านคน กลุ่มอายุ 45-54 ปี 0.79 แสนคน กลุ่มอายุ 55-59 ปี 0.21 แสนคน และกลุ่มอายุ 60 ปีขึ้นไป 0.14 แสนคน

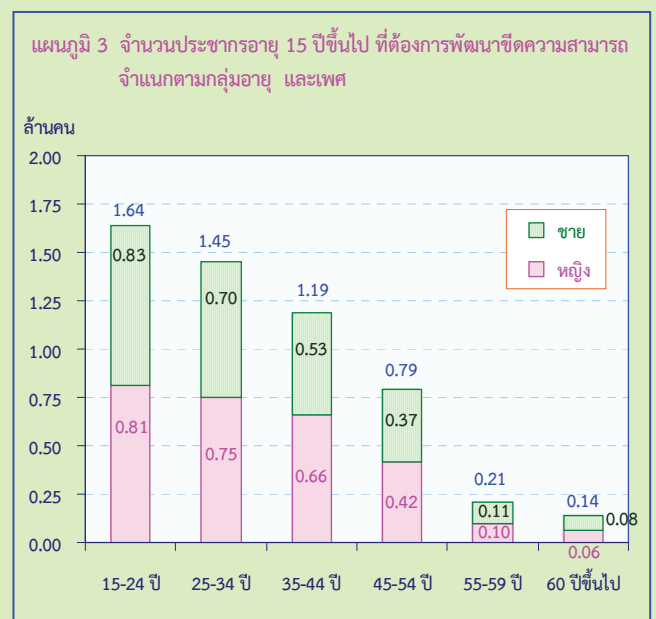

2. หลักฐานที่ผู้ว่าจ้างต้องการพัฒนาขีดความสามารถ

จากผลการสำรวจ พบว่า ผู้ว่าจ้างมีความสนใจเข้ารับการพัฒนาศักยภาพในด้านต่าง ๆ ได้แก่ ด้านช่างอุตสาหกรรม (ช่างยนต์และการบำรุงรักษา ช่างไฟฟ้าและอิเล็กทรอนิกส์ และช่างก่อสร้าง เป็นต้น) ร้อยละ 34.6 ด้านคหกรรม (การประกอบอาหาร การเสริมสวย และการตัดเย็บเสื้อผ้า เป็นต้น) ร้อยละ 26.1 ด้านคอมพิวเตอร์ร้อยละ 13.8 ด้านภาษาศาสตร์ร้อยละ 8.2 ด้านเกษตรกรรมและเลี้ยงสัตว์ (การเพาะปลูกและการขยายพันธุ์พืช การเลี้ยงสัตว์ และการทำปุ๋ยธรรมชาติ เป็นต้น) ร้อยละ 6.1 ด้านพาณิชยกรรมร้อยละ 4.7 ด้านศิลปหัตถกรรมร้อยละ 3.9 ด้านการบริหารจัดการและการท่องเที่ยวร้อยละ 2.6

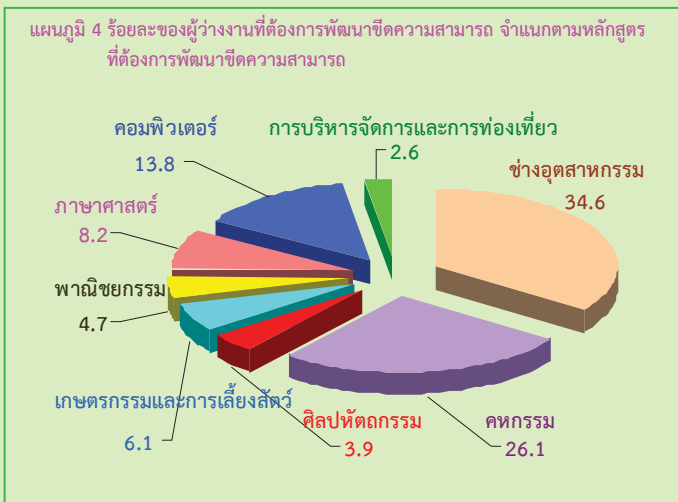

3. ความต้องการของผู้ว่าจ้างให้ภาครัฐช่วยเหลือ

สำหรับความต้องการความช่วยเหลือจากภาครัฐของผู้ว่าจ้าง พบว่า ต้องการให้รัฐช่วยหางานให้ทำมากที่สุด ร้อยละ 78.7 (ส่วนใหญ่ต้องการให้รัฐช่วยหางานให้ทำภายในจังหวัดที่ตนอาศัยอยู่) รองลงมาต้องการให้รัฐช่วยเรื่องการให้ทุนสำหรับประกอบอาชีพอิสระร้อยละ 13.5 ช่วยสนับสนุนอาชีพทางการเกษตรร้อยละ 4.1 ช่วยพัฒนาฝีมือแรงงานร้อยละ 2.2 ให้ข้อมูลข่าวสารตลาดแรงงานร้อยละ 1.1 และให้เงินช่วยเหลือค่าเล่าเรียนบุตร และอื่นๆ ร้อยละ 0.4

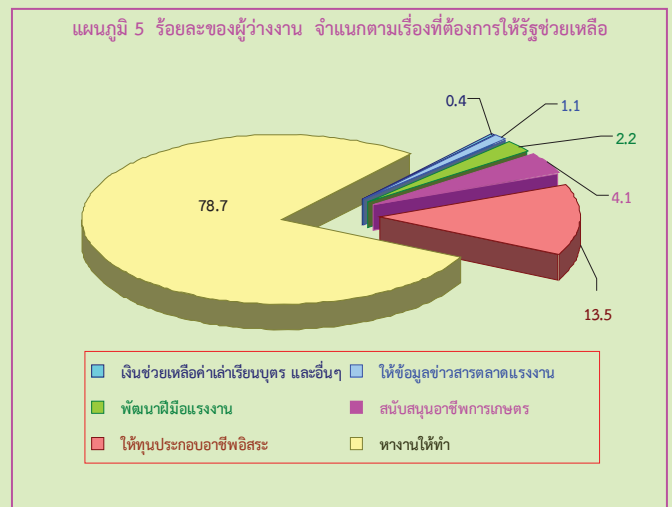

สารบัญ

คำนำ

บทสรุปสำหรับผู้บริหาร

สารบัญแผนภูมิ

สารบัญตาราง

บทที่ 1 บทนำ

- * ความเป็นมาและวัตถุประสงค์
- * ขอบข่ายและคัมรวม
- * คำจำกัดความ

บทที่ 2 ผลการสำรวจ

- * ความต้องการพัฒนาขีดความสามารถของประชากร
- * คุณลักษณะของผู้ที่ต้องการพัฒนาขีดความสามารถ
- * หลักสูตรที่ต้องการพัฒนาขีดความสามารถ
- * ประเภทงานที่ผู้ว่างงานต้องการทำและความต้องการให้รัฐช่วยเหลือ
- * สาเหตุของผู้ที่ไม่ต้องการพัฒนาขีดความสามารถ

สารบัญตารางสถิติ

ภาคผนวก

- * ภาคผนวก ก ระเบียบวิธี
- * ภาคผนวก ข ตารางค่าสัมประสิทธิ์ของความแปรผันของค่าประมาณยอดรวมประชากรอายุ 15 ปีขึ้นไป ที่ต้องการพัฒนาขีดความสามารถ จำแนกตามภาค กลุ่มอายุ เพศ และเขตการปกครอง

คณะผู้จัดทำ CD-ROM

หน่วยงานที่เผยแพร่

ตารางสถิติในรูปแบบ Format Excel

สารบัญแผนภูมิ

- แผนภูมิ ก ร้อยละของผู้ที่ต้องการพัฒนาขีดความสามารถ จำแนกตามภาค และเพศ
- แผนภูมิ ข ร้อยละของผู้ที่ต้องการพัฒนาขีดความสามารถ จำแนกตามกลุ่มอายุ และเพศ
- แผนภูมิ ค ร้อยละของผู้ที่ต้องการพัฒนาขีดความสามารถ จำแนกตามระดับการศึกษาที่สำเร็จ และเพศ
- แผนภูมิ ง ร้อยละของผู้ที่ต้องการพัฒนาขีดความสามารถ จำแนกตามหลักสูตรที่ต้องการพัฒนา
- แผนภูมิ จ ร้อยละของผู้ว่างงาน จำแนกตามรายได้ที่ต้องการได้รับต่อเดือน และเพศ

สารบัญตาราง

- ตาราง ก** จำนวนและร้อยละของประชากรอายุ 15 ปีขึ้นไป จำแนกตามลักษณะความต้องการพัฒนาขีดความสามารถ เพศ และเขตการปกครอง
- ตาราง ข** จำนวนและร้อยละของประชากรอายุ 15 ปีขึ้นไป ที่ต้องการพัฒนาขีดความสามารถ จำแนกตามภาค และเพศ
- ตาราง ค** จำนวนและร้อยละของประชากรอายุ 15 ปีขึ้นไป ที่ต้องการพัฒนาขีดความสามารถ จำแนกตามกลุ่มอายุ และเพศ
- ตาราง ง** จำนวนและร้อยละของประชากรอายุ 15 ปีขึ้นไป ที่ต้องการพัฒนาขีดความสามารถ จำแนกตามระดับการศึกษาที่สำเร็จ และเพศ
- ตาราง จ** จำนวนและร้อยละของประชากรอายุ 15 ปีขึ้นไป ที่ต้องการพัฒนาขีดความสามารถ จำแนกตามสถานภาพแรงงาน และเพศ
- ตาราง ฉ** ร้อยละของผู้ที่ต้องการพัฒนาขีดความสามารถ จำแนกตามหลักสูตรที่ต้องการพัฒนาขีดความสามารถ และสถานภาพแรงงาน
- ตาราง ช** ร้อยละของผู้ว่างงาน จำแนกตามลักษณะงานที่ต้องการทำ เพศ และเขตการปกครอง
- ตาราง ซ** ร้อยละของผู้ว่างงาน จำแนกตามรายได้ที่ต้องการได้รับต่อเดือน เพศ และเขตการปกครอง
- ตาราง ฅ** ร้อยละของผู้ว่างงาน จำแนกตามความต้องการให้รัฐช่วยเหลือ เพศ และเขตการปกครอง
- ตาราง ญ** ร้อยละของผู้ที่ไม่ต้องการพัฒนาขีดความสามารถ จำแนกตามเหตุผล เพศ และเขตการปกครอง

บทที่ 1

บทนำ

1.1 ความเป็นมาและวัตถุประสงค์

สำนักงานสถิติแห่งชาติ ได้ดำเนินการสำรวจความต้องการพัฒนาขีดความสามารถของประชากรครั้งแรกในปี 2538 โดยผนวกคำถามเข้ากับแบบสำรวจภาวะการทำงานของประชากรในรอบที่ 1 (กุมภาพันธ์) ตามความต้องการใช้ข้อมูลของสำนักงานคณะกรรมการพัฒนาการเศรษฐกิจและสังคมแห่งชาติ ครั้งที่ 2 ได้ดำเนินการในปี 2542 รอบที่ 1 (กุมภาพันธ์) และรอบที่ 3 (สิงหาคม) และตั้งแต่ปี 2544 เป็นต้นมา ได้ดำเนินการสำรวจปีละ 1 ครั้ง โดยเก็บรวบรวมข้อมูลระหว่างเดือนมกราคม กุมภาพันธ์ และมีนาคม ของทุกปี เพื่อให้มีข้อมูลที่ต่อเนื่องประกอบการวางแผนและการจัดทำนโยบายด้านการพัฒนาทรัพยากรมนุษย์ สำหรับวัตถุประสงค์ของการสำรวจเพื่อต้องการประมาณถึงจำนวน และลักษณะของประชากรผู้ที่ต้องการพัฒนาขีดความสามารถตามรายวิชาหรือหลักสูตรที่ต้องการพัฒนา

1.2 ขอบข่ายและคุ่มรวม

ประชากรอายุ 15 ปีขึ้นไป ที่อาศัยอยู่ในครัวเรือนส่วนบุคคล และครัวเรือนกลุ่มบุคคลประเภทคนงานทั่วประเทศ

1.3 คำจำกัดความ

การพัฒนาขีดความสามารถ หมายถึง การพัฒนาตนเองโดยการเข้ารับการฝึกอบรม ฝึกอาชีพ หรือพัฒนาฝีมือแรงงาน โดยไม่นับรวมการฝึกอบรมในด้านต่าง ๆ ดังต่อไปนี้

- 1) การฝึกอบรมด้านความมั่นคงของชาติ เช่น การฝึกอบรมเพื่อความมั่นคงของประเทศ ตัวอย่างเช่น ไทยอาสาป้องกันชาติ (ทสปช.) อาสาพัฒนาป้องกันตนเอง (อพป.) โครงการกองทุนเพื่อความมั่นคงของชาติ (กนช.) โครงการฝึกอบรม กำนัน ผู้ใหญ่บ้าน หลักสูตรรักษาความสงบเรียบร้อยภายในหมู่บ้าน เป็นต้น
- 2) การฝึกอบรมด้านสุขภาพอนามัย ตัวอย่างเช่น ผู้สื่อข่าวสาธารณสุข (ผสส.) อบรมแม่บ้าน โภชนาการ อนามัยแม่และเด็ก การวางแผนครอบครัว อาสาสมัครสาธารณสุขประจำหมู่บ้าน (อสม.) เป็นต้น
- 3) การฝึกอาชีพด้านอื่น ๆ เช่น การรณรงค์เพื่อการรู้หนังสือ การฝึกอบรมด้านคุณธรรมและหน้าที่พลเมือง ทรัพยากรธรรมชาติและสิ่งแวดล้อม การป้องกันและแก้ไขปัญหายาเสพติด

การฝึกอบรม หมายถึง การพัฒนาบุคคลด้วยวิธีการต่าง ๆ ที่หน่วยงานทั้งส่วนราชการ รัฐวิสาหกิจ และเอกชน จัดให้มีขึ้นโดยกำหนดเป็นหลักสูตรต่าง ๆ และรวมถึงการประชุมทางวิชาการหรือเชิงปฏิบัติการ และสัมมนา

การฝึกอาชีพ หมายถึง การให้หรือเพิ่มพูนความรู้ ฝีมือและทัศนคติที่จะทำให้ผู้รับการฝึกฯ สามารถทำงานในสาขาวิชาชีพที่ได้รับการฝึกฯ ได้อย่างมีประสิทธิภาพ

การพัฒนาฝีมือแรงงาน หมายถึง การฝึกอบรมให้มีฝีมือ ความรู้ ความสามารถตลอดจนทัศนคติที่จะทำใหบุคคลสามารถทำงานได้อย่างมีประสิทธิภาพกับมาตรฐานของงาน และมีความพร้อมที่จะพัฒนาฝีมือ ความรู้ ความสามารถให้สูงขึ้นได้

หลักสูตรที่ต้องการได้รับการพัฒนาขีดความสามารถ **จำแนกเป็นหมวดใหญ่ๆ 9 หมวด ดังนี้**

- 1. ช่างอุตสาหกรรม** ได้แก่ ช่างกลโรงงาน ช่างเชื่อมและโลหะแผ่น ช่างไฟฟ้าและอิเล็กทรอนิกส์ ช่างรถยนต์และการบำรุงรักษา ช่างก่อสร้าง ช่างเขียนแบบ ช่างเครื่องมือวัดอุตสาหกรรม และช่างอุตสาหกรรมอื่น ๆ
- 2. คหกรรม** ได้แก่ อาหารและโภชนาการ เสริมสวย ตัดเย็บเสื้อผ้า และอื่น ๆ ที่เกี่ยวข้อง
- 3. ศิลปหัตถกรรม** ได้แก่ สิ่งทอและลายประดิษฐ์ การประดิษฐ์ผลิตภัณฑ์ การเจียรระโนพลอย การแกะสลักไม้ การทำเครื่องเรือนไม้/หวาย การจักสาน เซรามิกส์/เครื่องปั้นดินเผา การทำโลหะรูปพรรณและเครื่องประดับ การออกแบบสินค้าหัตถกรรม การออกแบบบรรจุภัณฑ์
- 4. เกษตรกรรมและการเลี้ยงสัตว์** ได้แก่ การเพาะปลูกและขยายพันธุ์พืช ประมง-เพาะเลี้ยง การเลี้ยงสัตว์และการขยายพันธุ์สัตว์ การจัดสวน พืชประดับ การทำปุ๋ยธรรมชาติ การเตรียมพื้นที่ การเกษตร การไถ หว่าน การใช้เครื่องจักรการเกษตร วิธีการกำจัดแมลง และอื่น ๆ
- 5. พาณิชยกรรม** ได้แก่ การบัญชี การเงิน การธนาคาร การขาย การตลาด การจัดซื้อ เลขานุการ พิมพ์ดีด และงานเอกสาร ธุรกิจ การจัดการ การจัดการยุคใหม่ ภาษีมูลค่าเพิ่ม และอื่น ๆ การประกอบธุรกิจส่วนตัว
- 6. ภาษาศาสตร์** ได้แก่ การอบรมการเขียน การอ่าน การพูด การแปลภาษาต่าง ๆ
- 7. คอมพิวเตอร์** ได้แก่ การใช้โปรแกรมสำเร็จรูปสำหรับการใช้งานเอกสาร การนำเสนอ รายงาน และประมวลผล การวิเคราะห์และออกแบบระบบ การใช้คอมพิวเตอร์ช่วยสอน การซ่อม เครื่องคอมพิวเตอร์ เทคนิคการดูแลและแก้ปัญหาเครื่องคอมพิวเตอร์ การจัดทำโฮมเพจ การใช้งานระบบอินเทอร์เน็ต
- 8. เทคโนโลยีพลังงานและสิ่งแวดล้อม** ได้แก่ เทคนิคการกำจัดอากาศเสีย การบำบัดน้ำเสีย ระบบการกำจัดฝุ่นในอุตสาหกรรม ระบบการปรับปรุงคุณภาพน้ำใช้สำหรับโรงงานอุตสาหกรรม การป้องกันรังสีอวกาศภัย การนำของเสียไปใช้ประโยชน์และอื่น ๆ การบำรุงรักษาป่า และต้นน้ำ การอนุรักษ์ดินและน้ำ
- 9. การบริหารจัดการ การท่องเที่ยว การโรงแรมและภัตตาคาร การบริการและอื่นๆ** ได้แก่ การโรงแรม การท่องเที่ยวและภัตตาคาร การบริหารจัดการ วิชาชีพและวิชาการ (การอบรมเพิ่มเติม) บริการทั่วไป การกีฬาและมหรสพ การพิมพ์ การถ่ายรูป ความรู้ทั่วไป

บทที่ 2

ผลการสำรวจ

รายงานนี้เสนอผลการสำรวจความต้องการพัฒนาขีดความสามารถของประชากร พ.ศ. 2555 โดยผนวกข้อมูลเข้ากับแบบสำรวจภาวะการทำงานของประชากรในไตรมาสที่ 1 พ.ศ. 2555 เก็บรวบรวมข้อมูลระหว่างวันที่ 1-12 ของเดือนมกราคม กุมภาพันธ์ และมีนาคม ผลการสำรวจสรุปได้ดังนี้

2.1 ความต้องการพัฒนาขีดความสามารถของประชากร

ผลการสำรวจความต้องการพัฒนาขีดความสามารถของประชากร พ.ศ. 2555 จากประชากรอายุ 15 ปีขึ้นไปซึ่งมีประมาณ 54.32 ล้านคน ในจำนวนนี้มีผู้ต้องการพัฒนาขีดความสามารถ 5.42 ล้านคนหรือคิดเป็นร้อยละ 10.0 หากพิจารณาถึงความต้องการพัฒนาขีดความสามารถตามเพศ พบว่า เพศชายมีความต้องการพัฒนาขีดความสามารถ 2.62 ล้านคน หรือคิดเป็นร้อยละ 9.9 และเป็นเพศหญิง 2.80 ล้านคน หรือคิดเป็นร้อยละ 10.0

ตาราง ก จำนวนและร้อยละของประชากรอายุ 15 ปีขึ้นไป จำแนกตามลักษณะความต้องการพัฒนาขีดความสามารถ เพศและเขตการปกครอง

หน่วย : พันคน

ลักษณะความต้องการ	รวม	เพศ		เขตการปกครอง	
		ชาย	หญิง	ในเขตฯ	นอกเขตฯ
ประชากรอายุ 15 ปีขึ้นไป	54,322.3	26,392.4	27,929.9	18,812.4	35,509.9
ต้องการพัฒนาขีดความสามารถ	5,416.7	2,616.5	2,800.2	1,273.1	4,143.6
ไม่ต้องการพัฒนาขีดความสามารถ	48,905.6	23,776.0	25,129.7	17,539.3	31,366.3
ร้อยละของผู้ต้องการพัฒนาขีดความสามารถ	10.0	9.9	10.0	6.8	11.7

สำหรับผู้ที่ต้องการพัฒนาขีดความสามารถตามเขตการปกครอง พบว่า ผู้ที่อาศัยอยู่ในเขตเทศบาลจำนวน 1.28 ล้านคน หรือคิดเป็นร้อยละ 6.8 และผู้ที่อาศัยอยู่นอกเขตเทศบาลที่ต้องการพัฒนาขีดความสามารถ 4.14 ล้านคน หรือคิดเป็นร้อยละ 11.7 เห็นได้ว่าผู้ต้องการพัฒนาขีดความสามารถในเขตชนบทมีสัดส่วนมากกว่าในเขตเมืองเกือบเท่าตัว

2.2 คุณลักษณะของผู้ที่ต้องการพัฒนาขีดความสามารถ

1) ภูมิภาคต่าง ๆ

หากพิจารณาในแต่ละภูมิภาค พบว่า ภาคตะวันออกเฉียงเหนือมีจำนวนผู้ที่ต้องการพัฒนาขีดความสามารถมากที่สุด 2.86 ล้านคน หรือคิดเป็นร้อยละ 15.7 รองลงมาเป็นภาคเหนือ 1.02 ล้านคน หรือคิดเป็นร้อยละ 10.1 ภาคใต้ 7.4 แสนคน หรือคิดเป็นร้อยละ 10.1 ภาคกลาง 6.2 แสนคน หรือคิดเป็นร้อยละ 4.7 และกรุงเทพมหานคร 1.8 แสนคน หรือคิดเป็นร้อยละ 3.2

ตาราง ข จำนวนและร้อยละของประชากรอายุ 15 ปีขึ้นไป ที่ต้องการพัฒนาขีดความสามารถ จำแนกตามภาค และเพศ

ภาค	ประชากรอายุ 15 ปีขึ้นไป (พันคน)			ประชากรที่ต้องการพัฒนาขีด ความสามารถ (พันคน)			ร้อยละ		
	รวม	ชาย	หญิง	รวม	ชาย	หญิง	รวม	ชาย	หญิง
ทั่วราชอาณาจักร	54,322.3	26,392.4	27,929.9	5,416.7	2,616.5	2,800.2	10.0	9.9	10.0
กรุงเทพมหานคร	5,612.7	2,550.5	3,062.1	182.3	80.6	101.6	3.2	3.2	3.3
กลาง	13,091.6	6,308.0	6,783.5	613.9	266.8	347.0	4.7	4.2	5.1
เหนือ	10,081.7	4,937.5	5,144.2	1,019.3	508.0	511.3	10.1	10.3	9.9
ตะวันออกเฉียงเหนือ	18,206.4	8,989.5	9,216.8	2,861.2	1,418.9	1,442.3	15.7	15.8	15.6
ใต้	7,330.1	3,606.9	3,723.2	740.1	342.1	397.9	10.1	9.5	10.7

เมื่อพิจารณาตามเพศของผู้ที่ต้องการพัฒนาขีดความสามารถในแต่ละภาค ในปี 2555 พบว่า ภาคตะวันออกเฉียงเหนือทั้งเพศชายและเพศหญิงมีร้อยละของผู้ที่ต้องการพัฒนาขีดความสามารถมากที่สุด คือ เพศชายร้อยละ 15.8 และเพศหญิงร้อยละ 15.6 รองลงมาเป็นภาคเหนือเพศชายร้อยละ 10.3 เพศหญิงร้อยละ 9.9 ภาคใต้เพศชายร้อยละ 9.5 เพศหญิงร้อยละ 10.7 ภาคกลางเพศชายร้อยละ 4.2 เพศหญิงร้อยละ 5.1 และ กรุงเทพมหานครน้อยที่สุด คือ เพศชายร้อยละ 3.2 และเพศหญิงร้อยละ 3.3

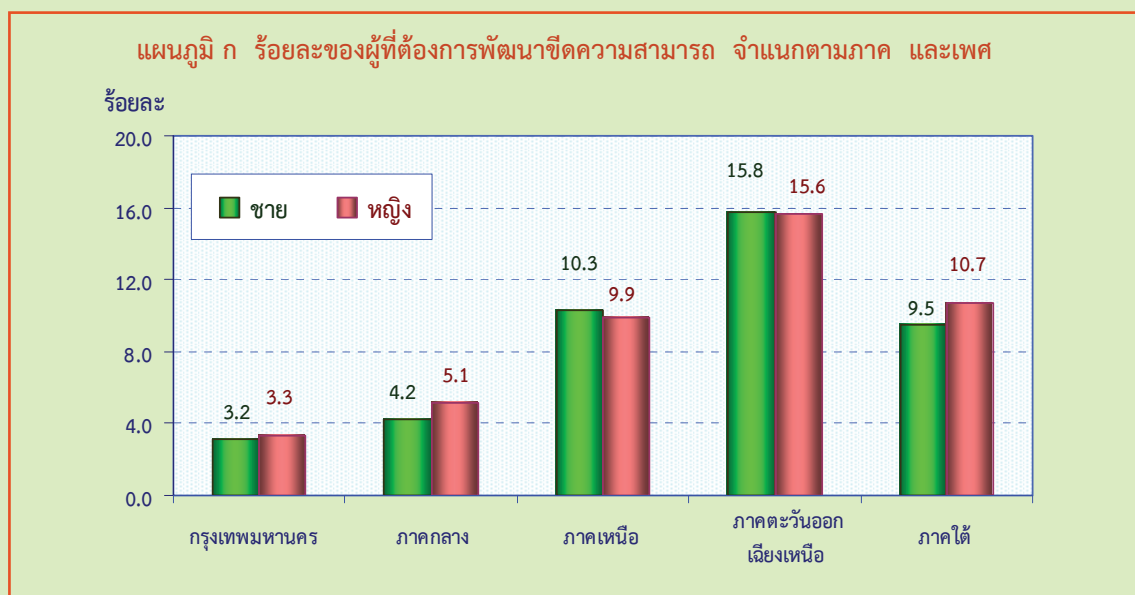

2) กลุ่มอายุ

จากผลการสำรวจความต้องการพัฒนาขีดความสามารถของประชากรในแต่ละกลุ่มอายุ พบว่า กลุ่มอายุ 15-24 ปี หรือกลุ่มเยาวชนมีมากที่สุด 1.64 ล้านคน คิดเป็นร้อยละ 15.9 กลุ่มอายุ 25-34 ปี 1.45 ล้านคน คิดเป็นร้อยละ 13.7 กลุ่มอายุ 35-44 ปี 1.19 ล้านคน คิดเป็นร้อยละ 10.9 กลุ่มอายุ 45-54 ปี 7.9 แสนคน คิดเป็นร้อยละ 7.8 กลุ่มอายุ 55-59 ปี 2.1 แสนคน คิดเป็นร้อยละ 5.3 และกลุ่มอายุ 60 ปีขึ้นไป น้อยที่สุด 1.4 แสนคน คิดเป็นสัดส่วนร้อยละ 1.7

ตาราง ค จำนวนและร้อยละของประชากรอายุ 15 ปีขึ้นไป ที่ต้องการพัฒนาขีดความสามารถ จำแนกตามกลุ่มอายุ และเพศ

กลุ่มอายุ (ปี)	ประชากรอายุ 15 ปีขึ้นไป (พันคน)			ประชากรที่ต้องการพัฒนาขีดความสามารถ (พันคน)			ร้อยละ		
	รวม	ชาย	หญิง	รวม	ชาย	หญิง	รวม	ชาย	หญิง
ยอดรวม	54,322.3	26,392.4	27,929.9	5,416.7	2,616.5	2,800.2	10.0	9.9	10.0
15-24	10,339.3	5,284.6	5,054.7	1,645.6	829.5	816.2	15.9	15.7	16.1
25-34	10,598.7	5,359.9	5,238.8	1,447.7	702.3	745.3	13.7	13.1	14.2
35-44	10,858.1	5,273.3	5,584.7	1,185.1	531.8	653.3	10.9	10.1	11.7
45-54	10,077.3	4,852.2	5,225.1	789.5	367.2	422.3	7.8	7.6	8.1
55-59	3,975.2	1,896.2	2,079.0	208.8	104.3	104.5	5.3	5.5	5.0
60 ขึ้นไป	8,473.8	3,726.3	4,747.5	139.9	81.3	58.5	1.7	2.2	1.2

เมื่อพิจารณาเปรียบเทียบตามเพศของผู้ที่ต้องการพัฒนาขีดความสามารถในแต่ละกลุ่มอายุ พบว่า เพศหญิงในกลุ่มอายุ 15 - 24 ปี 25 - 34 ปี 35 - 44 ปี และ 45 - 54 ปี มีสัดส่วนความต้องการพัฒนาขีดความสามารถมากกว่าเพศชาย ส่วนกลุ่มอายุ 55 ปี ขึ้นไป เพศชายมีสัดส่วนของผู้ที่ต้องการพัฒนาขีดความสามารถมากกว่าเพศหญิง

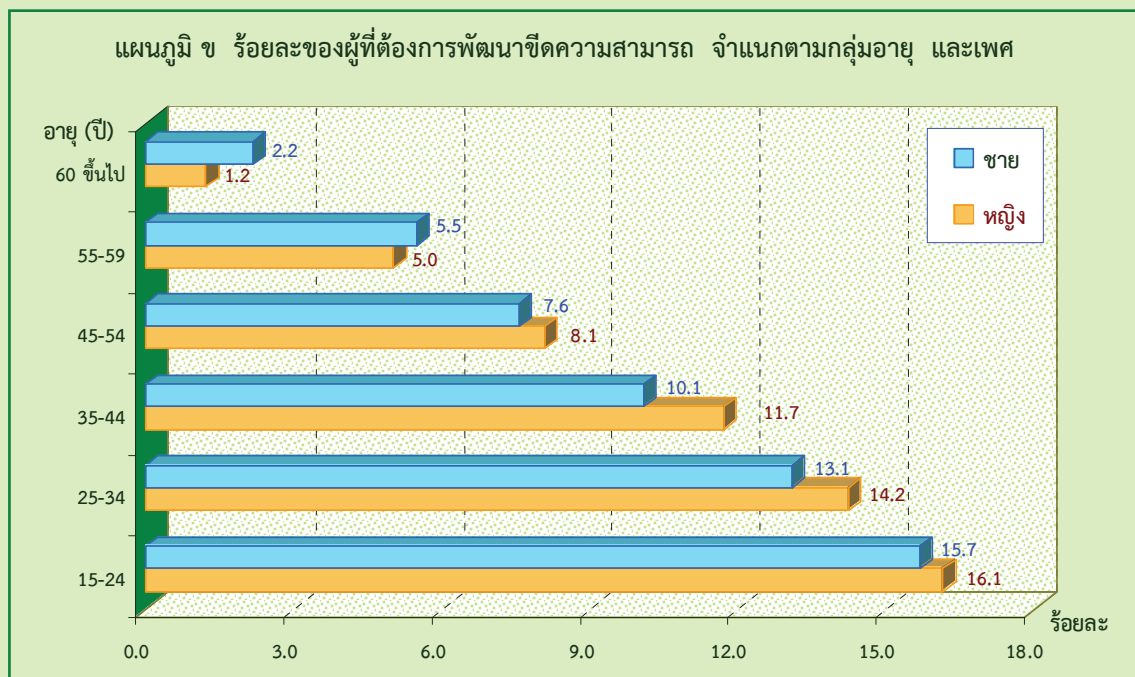

3) ระดับการศึกษาที่สำเร็จ

เมื่อพิจารณาความต้องการพัฒนาขีดความสามารถของประชากร จำแนกตามระดับการศึกษาที่สำเร็จ พบว่า เป็นผู้สำเร็จการศึกษาระดับมัธยมศึกษามากที่สุด 2.36 ล้านคน คิดเป็นร้อยละ 13.5 รองลงมา เป็นระดับประถมศึกษา 1.48 ล้านคน คิดเป็นร้อยละ 13.1 ระดับต่ำกว่าประถมศึกษา 7.8 แสนคน คิดเป็นร้อยละ 5.2 ระดับอุดมศึกษา 7.0 แสนคน คิดเป็นร้อยละ 9.0 ผู้ที่ไม่มีการศึกษา 1.0 แสนคน คิดเป็นร้อยละ 3.8 ที่เหลือเป็นการศึกษาอื่น ๆ

ตาราง ง จำนวนและร้อยละของประชากรอายุ 15 ปีขึ้นไป ที่ต้องการพัฒนาขีดความสามารถ จำแนกตามระดับการศึกษาที่สำเร็จ และเพศ

ระดับการศึกษา	ประชากรอายุ 15 ปีขึ้นไป (พันคน)			ประชากรที่ต้องการพัฒนาขีดความสามารถ (พันคน)			ร้อยละ		
	รวม	ชาย	หญิง	รวม	ชาย	หญิง	รวม	ชาย	หญิง
ยอดรวม	54,322.3	26,392.4	27,929.9	5,416.7	2,616.5	2,800.2	10.0	9.9	10.0
ไม่มีการศึกษา	2,593.5	957.4	1,636.1	97.9	49.7	48.2	3.8	5.2	2.9
ต่ำกว่าประถมศึกษา	15,007.9	6,578.2	8,429.7	778.5	363.1	415.4	5.2	5.5	4.9
ประถมศึกษา	11,339.2	5,997.2	5,342.0	1,479.9	753.3	726.6	13.1	12.6	13.6
มัธยมศึกษา	17,420.2	9,221.2	8,199.1	2,356.1	1,175.3	1,180.9	13.5	12.7	14.4
อุดมศึกษา	7,791.0	3,541.2	4,249.8	700.7	273.5	427.1	9.0	7.7	10.1
อื่น ๆ	170.5	97.2	73.3	3.5	1.6	1.9	2.1	1.6	2.7

เมื่อเปรียบเทียบความต้องการพัฒนาขีดความสามารถจำแนกตามระดับการศึกษาและเพศ เห็นได้ว่า เกือบทุกระดับการศึกษา เพศหญิงมีสัดส่วนสูงกว่าเพศชายที่อยู่ในระดับการศึกษาเดียวกัน ยกเว้นผู้ที่ไม่มีการศึกษาและระดับต่ำกว่าประถมศึกษาที่เพศหญิงน้อยกว่าเพศชาย

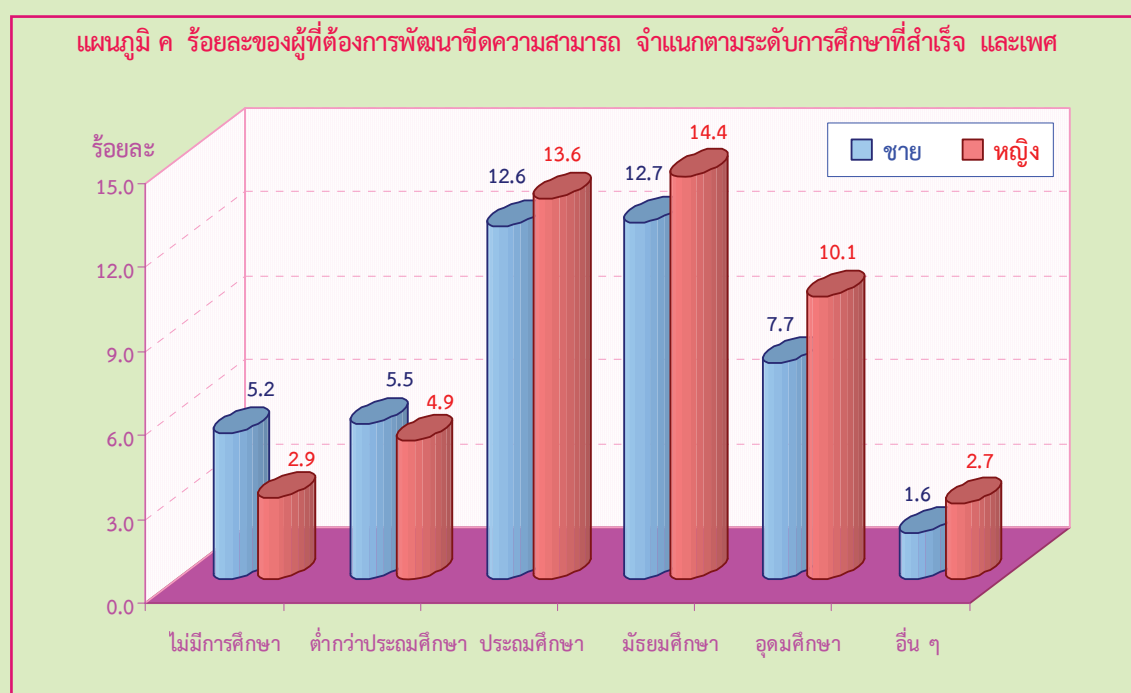

4) โครงสร้างกำลังแรงงาน

เมื่อพิจารณาความต้องการพัฒนาขีดความสามารถของประชากร จำแนกตามสถานภาพแรงงาน พบว่า ผู้ว่างงานมีผู้ที่ต้องการพัฒนาขีดความสามารถตนเองสูงที่สุดร้อยละ 40.0 ซึ่งส่วนใหญ่เป็นผู้ที่กำลังหางานทำ และพร้อมที่จะทำงาน ร้อยละ 40.5 และ 39.9 ส่วนผู้ที่มีการทำงานมีร้อยละผู้ที่ต้องการพัฒนาขีดความสามารถ 10.2 และผู้รอดுகาลร้อยละ 17.7 สำหรับผู้ที่อยู่นอกกำลังแรงงาน เช่น แม่บ้าน นักเรียน เป็นต้น มีผู้ที่ต้องการพัฒนาขีดความสามารถร้อยละ 8.5 ซึ่งโดยปกติแม้เป็นผู้ที่อยู่นอกกำลังแรงงานแต่ก็ยังต้องมีกิจกรรมที่ต้องทำอยู่แล้ว ซึ่งแตกต่างจากผู้ว่างงานที่มีเวลาว่างค่อนข้างมาก จึงต้องการที่จะพัฒนาตนเองเพื่อให้สามารถหางานทำได้ ตามที่ตนเองมีความถนัดในแต่ละอาชีพนั้น ๆ หรือต้องการหาความรู้ความสามารถให้กับตนเองด้วยทางหนึ่ง

ตาราง จ จำนวนและร้อยละของประชากรอายุ 15 ปีขึ้นไป ที่ต้องการพัฒนาขีดความสามารถ จำแนกตามสถานภาพแรงงานและเพศ

สถานภาพแรงงาน	ประชากรอายุ 15 ปีขึ้นไป (พันคน)			ประชากรที่ต้องการพัฒนาขีดความสามารถ (พันคน)			ร้อยละ		
	รวม	ชาย	หญิง	รวม	ชาย	หญิง	รวม	ชาย	หญิง
ยอดรวม	54,322.3	26,392.4	27,929.9	5,416.7	2,616.5	2,800.2	10.0	9.9	10.0
ผู้อยู่ในกำลังแรงงาน	38,729.3	21,169.8	17,559.5	4,083.9	2,194.3	1,889.7	10.5	10.4	10.8
1. กำลังแรงงานปัจจุบัน	38,287.5	20,947.4	17,340.1	4,005.6	2,158.6	1,847.0	10.5	10.3	10.7
1.1 ผู้มีงานทำ	38,008.4	20,779.4	17,229.0	3,894.0	2,098.3	1,795.8	10.2	10.1	10.4
- ทำงาน	37,217.9	20,279.2	16,938.7	3,748.7	2,008.5	1,740.2	10.1	9.9	10.3
- ไม่ทำงานแต่มีงานประจำ	790.4	500.1	290.3	145.3	89.8	55.6	18.4	18.0	19.1
1.2 ผู้ว่างงาน	279.1	168.0	111.1	111.5	60.3	51.2	40.0	35.9	46.1
- หางานทำ	44.1	27.0	17.1	17.9	10.7	7.2	40.5	39.4	42.2
- ไม่หางานทำพร้อมที่จะทำงาน	235.0	141.0	94.0	93.7	49.7	44.0	39.9	35.2	46.8
2. กำลังแรงงานที่รอดูกาล	441.8	222.4	219.4	78.3	35.6	42.7	17.7	16.0	19.5
ผู้อยู่นอกกำลังแรงงาน	15,593.0	5,222.7	10,370.4	1,332.8	422.2	910.5	8.5	8.1	8.8
1. ทำงานบ้าน	4,807.0	251.3	4,555.7	509.9	24.6	485.3	10.6	9.8	10.7
2. เรียนหนังสือ	4,356.5	2,053.2	2,303.3	649.9	308.0	341.9	14.9	15.0	14.8
3. ยังเด็ก ขรา/ไม่สามารถทำงานได้	4,723.7	1,986.0	2,737.7	27.1	16.4	10.8	0.6	0.8	0.4
4. อื่นๆ	1,705.9	932.3	773.6	145.8	73.3	72.5	8.5	7.9	9.4

2.3 หลักฐานที่ต้องการพัฒนาขีดความสามารถ

1) หลักฐานด้านต่าง ๆ ของผู้ที่ต้องการพัฒนาขีดความสามารถ

เมื่อพิจารณาถึงหลักฐานที่ต้องการพัฒนาขีดความสามารถจากผลการสำรวจ พบว่า มีผู้ที่สนใจเข้ารับการพัฒนาขีดความสามารถในหลักฐานด้านคหกรรม เช่น การประกอบอาหาร การเสริมสวย และการตัดเย็บเสื้อผ้า เป็นต้น มากที่สุดร้อยละ 26.9 ด้านช่างอุตสาหกรรม เช่น ช่างยนต์และการบำรุงรักษา ช่างไฟฟ้าและอิเล็กทรอนิกส์ และช่างก่อสร้าง เป็นต้น ร้อยละ 23.1 ด้านเกษตรกรรมและเลี้ยงสัตว์ เช่น การเพาะปลูกและการขยายพันธุ์พืช การเลี้ยงสัตว์ และการทำปุ๋ยธรรมชาติ เป็นต้น ร้อยละ 20.5 ด้านคอมพิวเตอร์ร้อยละ 14.8 ด้านศิลปหัตถกรรมร้อยละ 4.7 ด้านพาณิชยกรรมร้อยละ 3.8 ด้านภาษาศาสตร์ร้อยละ 3.1 ด้านการบริหารจัดการ การท่องเที่ยว ฯลฯ ร้อยละ 2.9 ที่เหลือเป็นด้านอื่น ๆ

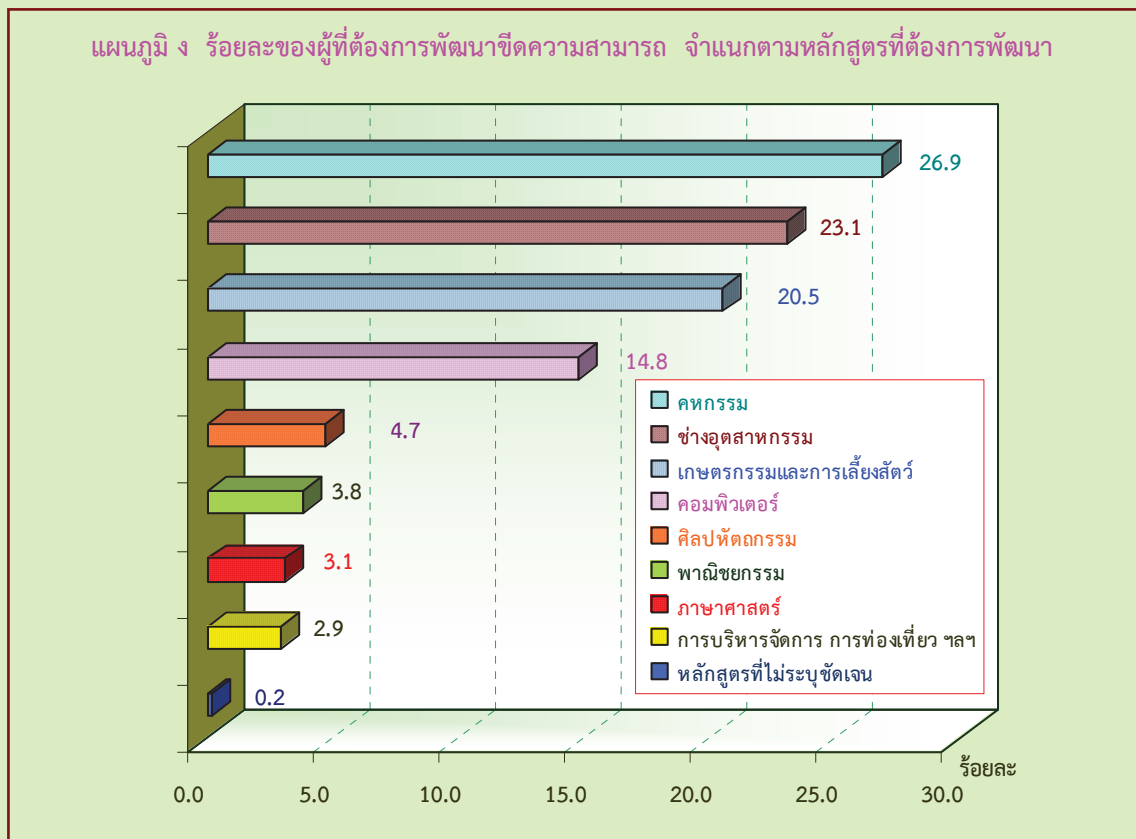

2) หลักฐานด้านต่าง ๆ ของผู้ที่ต้องการพัฒนาขีดความสามารถจำแนกตามสถานภาพแรงงาน

เมื่อพิจารณาตามสถานภาพแรงงานของผู้ที่ต้องการพัฒนาขีดความสามารถจำแนกตามหลักฐานที่สำคัญที่ต้องการพัฒนาใน 3 ลำดับแรก เป็นดังนี้

ผู้อยู่ในกำลังแรงงาน ต้องการพัฒนาขีดความสามารถทางด้านช่างอุตสาหกรรมมากที่สุดร้อยละ 26.5 รองลงมาเป็นด้านเกษตรกรรมและเลี้ยงสัตว์ร้อยละ 25.5 และด้านคหกรรมร้อยละ 25.2 และเมื่อพิจารณาเป็นกลุ่มผู้มีงานทำ ผู้ว่างงาน ผู้รอฤดูกาล

- **ผู้มีงานทำ** ต้องการพัฒนาขีดความสามารถทางด้านเกษตรกรรมและเลี้ยงสัตว์มากที่สุดร้อยละ 26.4 ด้านช่างอุตสาหกรรมร้อยละ 26.1 และด้านคหกรรมร้อยละ 24.9

- ผู้ว่างงานต้องการพัฒนาขีดความสามารถด้านช่างอุตสาหกรรมมากที่สุดร้อยละ 34.6 ด้านคหกรรมร้อยละ 26.1 และด้านคอมพิวเตอร์ร้อยละ 13.8

- ผู้รอดูฤกษ์ต้องการพัฒนาขีดความสามารถด้านคหกรรมมากที่สุดร้อยละ 39.3 ด้านช่างอุตสาหกรรมร้อยละ 36.2 และด้านเกษตรกรรมและเลี้ยงสัตว์ร้อยละ 12.5

สำหรับกลุ่มผู้อยู่นอกกำลังแรงงาน ซึ่งส่วนใหญ่เป็นนักเรียน แม่บ้าน มีความต้องการพัฒนาขีดความสามารถทางด้านคอมพิวเตอร์มากที่สุดร้อยละ 33.2 ด้านคหกรรมร้อยละ 32.0 และด้านช่างอุตสาหกรรมร้อยละ 12.7

ตาราง ฉ ร้อยละของผู้ที่ต้องการพัฒนาขีดความสามารถ จำแนกตามหลักสูตรที่ต้องการพัฒนาขีดความสามารถ และสถานภาพแรงงาน

หลักสูตรที่ต้องการพัฒนาขีดความสามารถ	ผู้อยู่ในกำลังแรงงาน				ผู้อยู่นอกกำลังแรงงาน
	ยอดรวม	ผู้มีงานทำ	ผู้ว่างงาน	ผู้รอดูฤกษ์	
ยอดรวม	100.0	100.0	100.0	100.0	100.0
(หน่วย : พันคน)	(4,083.9)	(3,894.0)	(111.5)	(78.4)	(1,332.8)
หมวดช่างอุตสาหกรรม	26.5	26.1	34.6	36.2	12.7
ช่างกลโรงงาน	0.5	0.5	1.2	0.9	0.7
ช่างเชื่อมและโลหะแผ่น	1.8	1.8	1.2	-	0.3
ช่างไฟฟ้าและอิเล็กทรอนิกส์	6.4	6.3	9.9	5.1	3.4
ช่างยนต์และการบำรุงรักษา	12.3	11.9	18.1	26.5	6.7
ช่างก่อสร้าง	4.9	4.9	3.9	3.7	1.0
ช่างเขียนแบบ	0.3	0.4	0.3	-	0.4
ช่างเครื่องมือวัดอุตสาหกรรม	0.1	0.1	-	-	-
ช่างอุตสาหกรรมอื่นๆ	0.2	0.2	-	-	0.1
หมวดคหกรรม	25.2	24.9	26.1	39.3	32.0
อาหารและโภชนาการ	11.2	11.3	8.1	12.9	10.6
เสริมสวย	6.8	6.6	11.1	9.8	11.5
ตัดเย็บเสื้อผ้า	7.1	7.0	6.9	16.7	9.7
อื่นๆ	0.1	-	-	-	0.2
หมวดศิลปหัตถกรรม	4.8	4.7	3.9	7.2	4.4
สิ่งทอและลายประดิษฐ์	1.8	1.7	0.6	6.6	1.9
การประดิษฐ์ผลิตภัณฑ์	2.0	2.0	2.9	0.6	1.6
การเจียรไนพลอยขึ้นพื้นฐาน	-	-	-	-	-
การแกะสลักไม้ การทำเครื่องมือ ฯลฯ	0.3	0.3	-	-	-
การจักสานไม้ไผ่ขึ้นพื้นฐาน ฯลฯ	0.4	0.4	-	-	0.7
เซรามิกส์	0.2	0.2	0.4	-	0.1
การออกแบบสินค้าหัตถกรรม บรรจุกัญช์	0.1	0.1	-	-	0.1

ตาราง ฉ ร้อยละของผู้ที่ต้องการพัฒนาขีดความสามารถ จำแนกตามหลักสูตรที่ต้องการพัฒนาขีดความสามารถ และสถานภาพแรงงาน (ต่อ)

หลักสูตรที่ต้องการพัฒนาขีดความสามารถ	ผู้อยู่ในกำลังแรงงาน				ผู้อยู่นอก
	ยอดรวม	ผู้มีงานทำ	ผู้ว่างงาน	ผู้รอฤดูกาล	กำลังแรงงาน
หมวดเกษตรกรรมและการเลี้ยงสัตว์	25.5	26.4	6.1	12.5	5.2
การเพาะปลูกและขยายพันธุ์พืช	16.3	16.9	3.4	5.9	3.7
ประมง-เพาะเลี้ยง	1.3	1.3	1.9	0.5	0.3
การเลี้ยงสัตว์ และการขยายพันธุ์สัตว์	4.3	4.4	0.8	3.6	0.8
การจัดสวน พืชประดับ	0.4	0.5	-	-	-
การทำปุ๋ยธรรมชาติ	2.6	2.7	-	2.6	0.4
อบรมการเตรียมพื้นที่การเกษตร	0.4	0.4	-	-	0.1
วิธีการกำจัดแมลง และอื่น ๆ	0.2	0.2	-	-	-
หมวดพาณิชย์กรรม	3.7	3.7	4.7	-	4.2
การบัญชี การเงิน การธนาคาร และอื่นๆ	3.7	3.7	4.7	-	4.2
หมวดภาษาศาสตร์	2.4	2.2	8.2	-	5.3
การอบรมการเขียน	0.3	0.3	0.8	-	0.3
การอบรมการอ่าน - พูดภาษาต่างๆ	2.0	1.9	7.4	-	4.7
การอบรมการแปลภาษาต่างๆ	0.1	-	-	-	0.3
หมวดคอมพิวเตอร์	8.7	8.7	13.8	3.4	33.2
การใช้โปรแกรมสำเร็จรูป ฯลฯ	8.7	8.7	13.8	3.4	33.2
หมวดเทคโนโลยีพลังงานและสิ่งแวดล้อม	-	-	-	-	-
การกำจัดอากาศเสีย บำบัดน้ำเสีย ฯลฯ	-	-	-	-	-
หมวดการบริหารจัดการ การท่องเที่ยว ฯลฯ	3.0	3.1	2.6	1.4	2.6
การโรงแรม การท่องเที่ยว และภัตตาคาร	0.1	0.1	0.9	-	0.6
การบริหารจัดการ	1.2	1.2	0.1	-	0.2
วิชาชีพและวิชาการ (การอบรมเพิ่มเติม)	0.8	0.8	-	-	0.4
บริการทั่วไป	0.6	0.6	0.2	1.4	0.9
การกีฬา และมหรสพ	0.1	0.1	-	-	0.3
การพิมพ์	-	-	-	-	-
การถ่ายรูป	-	-	1.4	-	0.1
ความรู้ทั่วไป	0.3	0.3	-	-	0.2
หลักสูตรที่ไม่ระบุชัดเจน	0.2	0.2	-	-	0.4

2.4 ประเภทงานที่ผู้ว่างงานต้องการทำและความต้องการให้ภาครัฐช่วยเหลือ

1) ประเภทของงานที่ผู้ว่างงานต้องการทำ

เมื่อสอบถามผู้ว่างงานถึงลักษณะงานที่ต้องการทำ พบว่า ผู้ว่างงานต้องการทำงานเป็นพนักงานบริการและพนักงานในร้านค้า และตลาดมากที่สุด คือ ร้อยละ 22.5 รองลงมาเป็นผู้ปฏิบัติงานด้านความสามารถทางฝีมือและธุรกิจการค้าที่เกี่ยวข้อง เช่น ผู้ปฏิบัติงานในเมืองแร่ เมืองหิน ผู้ปฏิบัติงานด้านงานไม้ และการทำเครื่องไม้ ผู้ปฏิบัติงานในธุรกิจตกแต่งอาคารสิ่งปลูกสร้าง และผู้ปฏิบัติงานในด้านธุรกิจ ด้านโลหะ เครื่องจักร เช่น ช่างทำโลหะ ช่างเชื่อม ช่างเหล็ก เป็นต้น ร้อยละ 18.4 เสมียน ได้แก่ เสมียนสำนักงาน เสมียนด้านการให้บริการลูกค้า เช่น แคชเชียร์ในร้านค้า ธนาคาร และพนักงานต้อนรับร้อยละ 13.8 อาชีพขั้นพื้นฐานต่าง ๆ ในด้านการขายและการให้บริการ ได้แก่ ผู้ปฏิบัติงานด้านการจำหน่ายสินค้าตามข้างถนน ตามบ้าน หรือทางโทรศัพท์ ผู้ใช้แรงงาน เช่น คนงานในไร่สวน คนงานในฟาร์มปศุสัตว์ เป็นต้น ร้อยละ 13.0 ผู้ประกอบวิชาชีพด้านต่าง ๆ ร้อยละ 9.6 ผู้ปฏิบัติการโรงงานและเครื่องจักรและผู้ปฏิบัติงานด้านการประกอบร้อยละ 8.4 ผู้ปฏิบัติงานที่มีฝีมือในด้านการเกษตรและการประมงร้อยละ 7.9 ผู้ประกอบวิชาชีพช่างเทคนิคสาขาต่าง ๆ และอาชีพที่เกี่ยวข้อง ได้แก่ ผู้ประกอบวิชาชีพที่เกี่ยวข้องกับวิทยาศาสตร์กายภาพและวิศวกรรมศาสตร์ สิ่งมีชีวิตและสุขภาพ เช่น ผู้ช่วยแพทย์ ผู้ช่วยพยาบาล นักโภชนาการ ผู้ตรวจวัดสายตา ช่างประกอบแว่น และผู้ประกอบวิชาชีพเกี่ยวกับการสอน เป็นต้น ร้อยละ 5.2 และผู้บัญญัติกฎหมาย ข้าราชการอาวุโส และผู้จัดการร้อยละ 1.2 เป็นต้น

ตาราง ข ร้อยละของผู้ว่างงาน จำแนกตามลักษณะงานที่ต้องการทำ เพศ และเขตการปกครอง

ลักษณะงานที่ต้องการทำ	รวม	เพศ		เขตการปกครอง	
		ชาย	หญิง	ในเขตฯ	นอกเขตฯ
ยอดรวม	100.0	100.0	100.0	100.0	100.0
(หน่วย : พันคน)	(141.4)	(79.2)	(62.2)	(49.8)	(91.6)
1. ผู้บัญญัติกฎหมาย ข้าราชการอาวุโส และผู้จัดการ	1.2	2.1	0.1	1.5	1.1
2. ผู้ประกอบวิชาชีพด้านต่างๆ	9.6	10.1	9.0	20.8	3.5
3. ผู้ประกอบวิชาชีพช่างเทคนิคสาขาต่างๆ และอาชีพที่เกี่ยวข้อง	5.2	5.0	5.5	7.6	3.9
4. เสมียน	13.8	4.3	25.9	13.5	14.0
5. พนักงานบริการและพนักงานในร้านค้า และตลาด	22.5	15.0	32.1	24.1	21.7
6. ผู้ปฏิบัติงานที่มีฝีมือในด้านการเกษตร และการประมง	7.9	10.6	4.5	0.2	12.1
7. ผู้ปฏิบัติงานด้านความสามารถทางฝีมือ และธุรกิจการค้าที่เกี่ยวข้อง	18.4	29.6	4.1	14.5	20.5
8. ผู้ปฏิบัติการโรงงานและเครื่องจักร และผู้ปฏิบัติงานด้านการประกอบ	8.4	14.0	1.2	9.8	7.6
9. อาชีพขั้นพื้นฐานต่างๆ ในด้านการขาย และการให้บริการ	13.0	9.3	17.6	8.0	15.6

หมายเหตุ : - ไม่รวมผู้ที่ไม่ตอบหรือไม่ระบุ

สำหรับลักษณะงานที่ผู้ว่างงานต้องการทำจำแนกตามเพศ 3 อันดับแรก สรุปได้ดังนี้

- เพศชาย ต้องการงานเป็นผู้ปฏิบัติงานด้านความสามารถทางฝีมือและธุรกิจการค้าที่เกี่ยวข้องเป็นอันดับแรกร้อยละ 29.6 รองลงมาเป็นพนักงานบริการและพนักงานในร้านค้าและตลาดร้อยละ 15.0 ผู้ปฏิบัติการโรงงานและเครื่องจักรและผู้ปฏิบัติงานด้านการประกอบร้อยละ 14.0

- เพศหญิง ต้องการงานเป็นพนักงานบริการและพนักงานในร้านค้าและตลาด เป็นอันดับแรก ร้อยละ 32.1 รองลงมาเป็นเสมียนร้อยละ 25.9 และอาชีพขั้นพื้นฐานต่าง ๆ ในด้านการขายและการให้บริการ ร้อยละ 17.6

หากพิจารณาตามเขตการปกครอง พบว่า ทั้งผู้อยู่ในเขตเทศบาลและนอกเขตเทศบาลมีลักษณะงานที่ผู้ว่างงานต้องการทำเป็นอันดับแรกเหมือนกัน คือ ต้องการงานเป็นพนักงานบริการและพนักงานในร้านค้าและตลาดร้อยละ 24.1 และ 21.7 ในขณะที่อันดับที่สอง ผู้ที่อาศัยในเขตเทศบาลต้องการงานเป็นผู้ประกอบวิชาชีพด้านต่าง ๆ ร้อยละ 20.8 ผู้ที่อาศัยนอกเขตเทศบาลเป็นผู้ปฏิบัติงานด้านความสามารถทางฝีมือและธุรกิจการค้าที่เกี่ยวข้องร้อยละ 20.5 ส่วนอันดับที่สาม ผู้ที่อาศัยในเขตเทศบาลต้องการงานเป็นผู้ปฏิบัติงานด้านความสามารถทางฝีมือและธุรกิจการค้าที่เกี่ยวข้องร้อยละ 14.5 ผู้ที่อาศัยนอกเขตเทศบาลต้องการงานเป็นอาชีพขั้นพื้นฐานต่าง ๆ ในด้านการขายและการให้บริการร้อยละ 15.6 จะเห็นได้ว่า ปัจจุบันผู้ที่อาศัยอยู่ในเขตเทศบาลและนอกเขตเทศบาลหันมาสนใจอาชีพพนักงานบริการและพนักงานในร้านค้าและตลาด และอาชีพผู้ปฏิบัติงานด้านความสามารถทางฝีมือและธุรกิจการค้าที่เกี่ยวข้องมากขึ้น

2) รายได้ที่ผู้ว่างงานต้องการ

เมื่อพิจารณาถึงรายได้ที่ผู้ว่างงานต้องการได้รับต่อเดือน พบว่า ผู้ว่างงานมีความต้องการรายได้อยู่ระหว่าง 5,000 – 10,000 บาท มากที่สุดร้อยละ 58.8 รองลงมาต้องการรายได้ 10,001 – 15,000 บาท ร้อยละ 29.1 ระดับรายได้ 15,001 – 20,000 บาท ร้อยละ 5.4 ระดับรายได้น้อยกว่า 5,000 บาท ร้อยละ 4.7 และผู้ที่ต้องการเงินเดือนมากกว่า 20,000 บาทขึ้นไป คิดเป็นร้อยละ 2.0

ตาราง ข ร้อยละของผู้ว่างงาน จำแนกตามรายได้ที่ต้องการได้รับต่อเดือน เพศ และเขตการปกครอง

รายได้ต่อเดือน	รวม	เพศ		เขตการปกครอง	
		ชาย	หญิง	ในเขตฯ	นอกเขตฯ
ยอดรวม	100.0	100.0	100.0	100.0	100.0
1. น้อยกว่า 5,000 บาท	4.7	4.7	4.8	2.5	5.9
2. 5,000 - 10,000 บาท	58.8	54.6	64.1	45.7	65.8
3. 10,001 - 15,000 บาท	29.1	32.6	24.5	35.5	25.7
4. 15,001 - 20,000 บาท	5.4	5.8	5.0	11.1	2.3
5. 20,001 - 25,000 บาท	0.9	1.3	0.3	1.9	0.3
6. 25,001 - 30,000 บาท	0.2	-	0.6	0.7	-
7. มากกว่า 30,000 บาทขึ้นไป	0.9	1.0	0.7	2.6	-

หมายเหตุ : - ไม่รวมผู้ที่ไม่ตอบหรือไม่ระบุ

เมื่อพิจารณาความต้องการระดับรายได้ของผู้ว่างงานจำแนกตามเขตการปกครอง 3 ลำดับแรก พบว่า ทั้งผู้ที่อยู่ในเขตเทศบาลและนอกเขตเทศบาลต้องการรายได้ระหว่าง 5,000 – 10,000 บาท มากที่สุด ร้อยละ 45.7 และ 65.8 รองลงมาคือต้องการรายได้ระหว่าง 10,001 15,000 บาท ร้อยละ 35.5 และ 25.7 ส่วนลำดับที่สาม พบว่า ในเขตเทศบาลต้องการรายได้ 15,001 – 20,000 บาท ร้อยละ 11.1 ในขณะที่นอกเขตเทศบาล ต้องการรายได้น้อยกว่า 5,000 บาท ร้อยละ 5.9

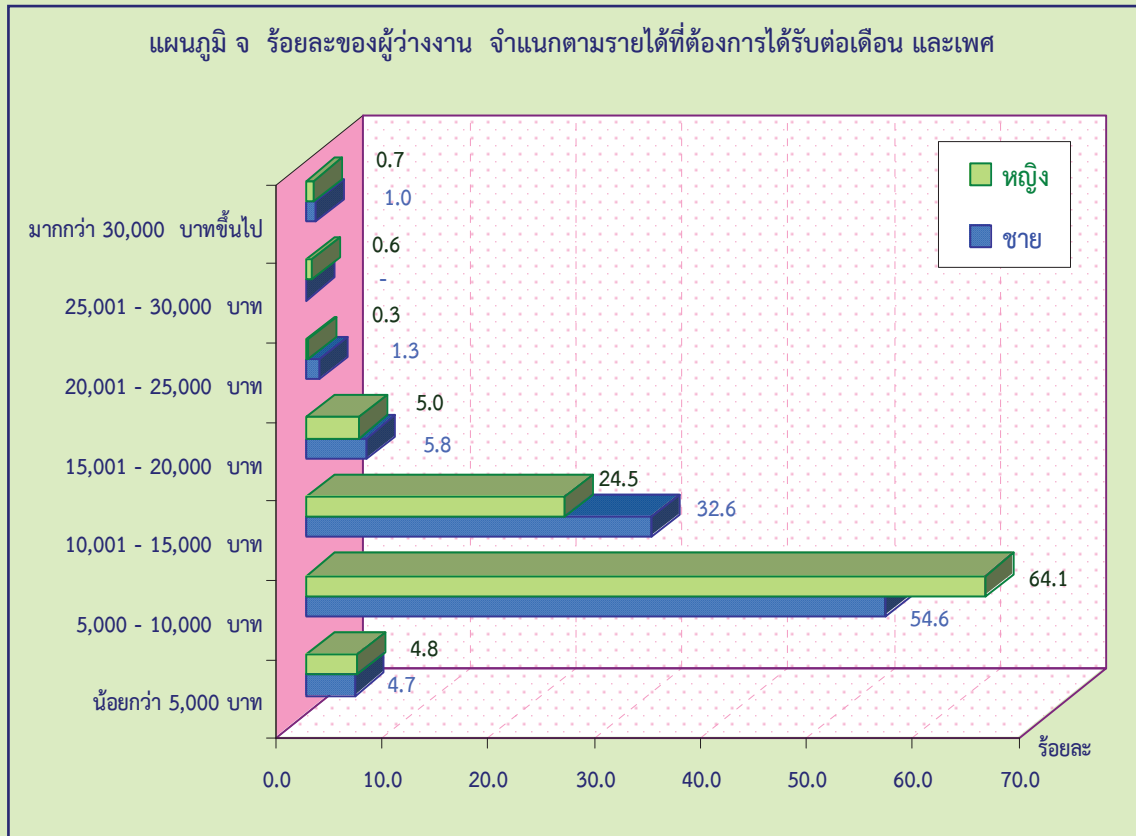

ส่วนความต้องการรายได้ของผู้ว่างงานจำแนกตามเพศ 3 อันดับแรก พบว่า ทั้งเพศชายและเพศหญิง ต้องการรายได้เป็นไปในทิศทางเดียวกัน กล่าวคือ ลำดับแรกทั้งชายและหญิงต้องการรายได้ระหว่าง 5,001 – 10,000 บาท ร้อยละ 54.6 และ 64.1 ลำดับที่สองต้องการรายได้ 10,001 – 15,000 บาท ร้อยละ 32.6 และ 24.5 และลำดับที่สาม ต้องการรายได้ 15,001 – 20,000 บาท ร้อยละ 5.8 และ 5.0

3) ความต้องการของผู้ว่างงานให้ภาครัฐช่วยเหลือ

สำหรับความต้องการความช่วยเหลือจากภาครัฐของผู้ว่างงาน พบว่า ผู้ว่างงานต้องการให้รัฐช่วยหางานให้ทำมากที่สุดร้อยละ 78.7 (ส่วนใหญ่ต้องการให้รัฐช่วยหางานให้ทำภายในจังหวัดที่ตนอาศัยอยู่) รองลงมาต้องการให้รัฐช่วยเรื่องการให้ทุนสำหรับประกอบอาชีพอิสระร้อยละ 13.5 ช่วยสนับสนุนอาชีพทางการเกษตร ร้อยละ 4.1 ช่วยพัฒนาฝีมือแรงงานร้อยละ 2.2 ให้ข้อมูลข่าวสารตลาดแรงงานร้อยละ 1.1 และให้เงินช่วยเหลือค่าเล่าเรียนบุตร ร้อยละ 0.4

ตาราง ฅ ร้อยละของผู้ว่างงาน จำแนกตามความต้องการให้รัฐช่วยเหลือ เพศ และเขตการปกครอง

ความต้องการให้รัฐช่วยเหลือ	รวม	เพศ		เขตการปกครอง	
		ชาย	หญิง	ในเขตฯ	นอกเขตฯ
ยอดรวม	100.0	100.0	100.0	100.0	100.0
หางานให้ทำ	78.7	78.9	78.3	77.0	79.6
พัฒนาฝีมือแรงงาน	2.2	2.7	1.5	3.6	1.4
ให้ข้อมูลข่าวสารตลาดแรงงาน	1.1	1.9	-	3.2	-
ให้ทุนประกอบอาชีพอิสระ	13.5	10.1	18.1	15.4	12.4
สนับสนุนอาชีพการเกษตร	4.1	5.9	1.7	-	6.4
เงินช่วยเหลือค่าเล่าเรียนบุตร	0.4	0.5	0.4	0.8	0.2

หมายเหตุ : ไม่รวมผู้ที่ไม่ตอบหรือไม่ระบุ

ถ้าพิจารณาจำแนกตามเพศ พบว่า ทั้งเพศชายและเพศหญิงต้องการให้ภาครัฐช่วยเหลือใน 3 อันดับแรกเหมือนกัน คือ การหางานให้ทำเป็นลำดับแรกร้อยละ 78.9 และ 78.3 รองลงมาเป็นการให้รัฐช่วยเรื่องการให้ทุนสำหรับประกอบอาชีพอิสระร้อยละ 10.1 และ 18.1 และลำดับที่สามต้องการให้ช่วยสนับสนุนอาชีพทางการเกษตรร้อยละ 5.9 และ 1.7 ส่วนความต้องการให้รัฐช่วยเหลือของผู้ที่อาศัยอยู่ทั้งในเขตเทศบาลและนอกเขตเทศบาลเป็นไปในทิศทางเดียวกัน

2.5 สาเหตุของผู้ที่ไม่ต้องการพัฒนาขีดความสามารถ

เมื่อพิจารณาถึงสาเหตุของผู้ที่ไม่ต้องการพัฒนาขีดความสามารถของตนเอง พบว่า การไม่มีเวลาว่างพอมากที่สุดร้อยละ 54.4 รองลงมาคือ ต้องการพักผ่อนร้อยละ 13.7 ขราร้อยละ 10.5 กำลังเรียนหนังสือร้อยละ 7.3 ไม่มีหลักสูตร/เรื่องที่ต้องการพัฒนา ร้อยละ 5.7 ไม่รู้สถานที่/หน่วยงานที่ให้การพัฒนา ร้อยละ 3.0 ป่วยหรือพิการร้อยละ 2.3 และไม่มีค่าใช้จ่ายที่ใช้ในการพัฒนาขีดความสามารถร้อยละ 2.2 ที่เหลือเป็นเหตุผลอื่น ๆ

ตาราง ฅ ร้อยละของผู้ที่ไม่ต้องการพัฒนาขีดความสามารถ จำแนกตามเหตุผล เพศ และเขตการปกครอง

เหตุผลที่ไม่ต้องการพัฒนาขีดความสามารถ	รวม	เพศ		เขตการปกครอง	
		ชาย	หญิง	ในเขตฯ	นอกเขตฯ
ยอดรวม	100.0	100.0	100.0	100.0	100.0
1. ไม่รู้สถานที่/หน่วยงานที่ให้การพัฒนา	3.0	3.0	3.0	2.4	3.4
2. ไม่มีเวลาว่าง	54.4	57.0	51.9	56.5	53.2
3. ไม่มีค่าใช้จ่ายที่ใช้ในการพัฒนา	2.2	2.3	2.1	1.7	2.4
4. ป่วย/พิการ	2.3	2.7	1.9	1.8	2.6
5. ขรา	10.5	8.3	12.6	9.5	11.1
6. ยังเด็ก / เรียนหนังสือ	7.3	7.1	7.6	7.9	7.0
7. ต้องการพักผ่อน	13.7	13.3	14.1	14.5	13.3
8. ไม่มีหลักสูตร / เรื่องที่ต้องการพัฒนา	5.7	5.6	5.8	4.9	6.1
9. อื่นๆ	0.8	0.7	1.0	0.7	0.9

ตารางสถิติ

สารบัญตารางสถิติ

- ตารางที่ 1 จำนวนประชากรอายุ 15 ปีขึ้นไป จำแนกตามกลุ่มอายุ ความต้องการพัฒนาขีดความสามารถ เพศ เขตการปกครอง และภาค
- ตารางที่ 2 จำนวนประชากรอายุ 15 ปีขึ้นไป จำแนกตามระดับการศึกษาที่สำเร็จ ความต้องการพัฒนาขีดความสามารถ เพศ เขตการปกครอง และภาค
- ตารางที่ 3 จำนวนประชากรอายุ 15 ปีขึ้นไป จำแนกตามสถานภาพแรงงาน ความต้องการพัฒนาขีดความสามารถ เพศ เขตการปกครอง และภาค
- ตารางที่ 4 จำนวนประชากรอายุ 15 ปีขึ้นไป ที่ต้องการพัฒนาขีดความสามารถ จำแนกตามหลักสูตรที่ต้องการพัฒนา เพศ เขตการปกครอง และภาค
- ตารางที่ 5 จำนวนผู้มีงานทำที่ต้องการพัฒนาขีดความสามารถ จำแนกตามหลักสูตรที่ต้องการพัฒนา เพศ เขตการปกครอง และภาค
- ตารางที่ 6 จำนวนผู้ไม่อยู่ในกำลังแรงงานที่ต้องการพัฒนาขีดความสามารถ จำแนกตามหลักสูตรที่ต้องการพัฒนา เพศ เขตการปกครอง และภาค
- ตารางที่ 7 ร้อยละของผู้ว่างงาน จำแนกตามประเภทของงานที่ต้องการทำ เพศ เขตการปกครอง และภาค
- ตารางที่ 8 ร้อยละของผู้ว่างงาน จำแนกตามรายได้ที่ต้องการได้รับต่อเดือน เพศ เขตการปกครอง และภาค
- ตารางที่ 9 ร้อยละของผู้ว่างงาน จำแนกตามความต้องการความช่วยเหลือจากภาครัฐ เพศ เขตการปกครอง และภาค
- ตารางที่ 10 ร้อยละของผู้ว่างงานที่ต้องการความช่วยเหลือจากภาครัฐ จำแนกตามความต้องการให้ภาครัฐช่วย เพศ เขตการปกครอง และภาค
- ตารางที่ 11 ร้อยละของประชากรอายุ 15 ปีขึ้นไป ที่ไม่ต้องการพัฒนาขีดความสามารถ จำแนกตามเหตุผลที่ไม่ต้องการพัฒนา เพศ เขตการปกครอง และภาค

ตารางที่ 1 จำนวนประชากรอายุ 15 ปีขึ้นไป จำแนกตามกลุ่มอายุ ความต้องการพัฒนาขีดความสามารถ เขตการปกครอง และภาค

กลุ่มอายุ (ปี) และความต้องการ พัฒนาขีดความสามารถ	(หน่วย : คน)															
	ทั่วราชอาณาจักร				ภาคกลาง			ภาคเหนือ			ภาคตะวันออกเฉียงเหนือ			ภาคใต้		
	รวม	ในเขต	นอกเขต	กรุงเทพฯ	รวม	ในเขต	นอกเขต	รวม	ในเขต	นอกเขต	รวม	ในเขต	นอกเขต	รวม	ในเขต	นอกเขต
ยอดรวม	54,322,320	18,812,432	35,509,888	5,612,652	13,091,559	4,840,849	8,250,710	10,081,699	2,692,876	7,388,823	18,206,358	3,622,446	14,583,912	7,330,052	2,043,609	5,286,443
15 - 24	10,339,279	3,187,748	7,151,531	659,872	2,340,947	832,462	1,508,485	1,898,570	499,379	1,399,191	3,816,397	756,733	3,059,664	1,623,493	439,302	1,184,191
25 - 34	10,598,736	3,709,180	6,889,556	1,112,591	2,631,108	987,403	1,643,705	1,818,898	481,192	1,337,706	3,491,205	699,624	2,791,581	1,544,934	428,370	1,116,564
35 - 44	10,858,079	4,060,429	6,797,650	1,414,829	2,786,754	1,081,182	1,705,572	1,725,214	457,834	1,267,379	3,495,096	704,189	2,790,907	1,436,186	402,395	1,033,791
45 - 54	10,077,272	3,627,369	6,449,903	1,156,422	2,474,357	917,758	1,556,599	2,064,878	559,060	1,505,818	3,160,508	634,465	2,526,043	1,221,107	359,664	861,443
55 - 59	3,975,184	1,365,568	2,609,617	426,195	896,719	327,060	569,659	853,143	230,063	623,080	1,357,627	263,095	1,094,532	441,500	119,154	322,346
60 ขึ้นไป	8,473,770	2,862,138	5,611,632	842,743	1,961,674	694,984	1,266,690	1,720,996	465,347	1,255,649	2,885,525	564,340	2,321,185	1,062,832	294,724	768,108
ต้องการ	5,416,678	1,273,122	4,143,556	182,250	613,867	220,753	393,113	1,019,251	271,663	747,588	2,861,232	429,639	2,431,593	740,078	168,816	571,262
15 - 24	1,645,642	385,060	1,260,583	35,899	177,532	59,613	117,919	312,479	89,087	223,392	853,120	132,792	720,328	266,612	67,669	198,943
25 - 34	1,447,691	334,247	1,113,444	54,100	181,499	67,583	113,916	272,355	67,007	205,348	742,193	107,173	635,020	197,544	38,384	159,160
35 - 44	1,185,139	286,204	898,935	54,063	145,547	53,979	91,568	200,665	46,876	153,788	621,160	97,721	523,440	163,704	33,565	130,139
45 - 54	789,516	184,050	605,466	25,647	81,624	29,094	52,531	164,569	44,332	120,237	443,900	63,770	380,130	73,777	21,208	52,568
55 - 59	208,851	51,210	157,621	8,715	16,790	6,123	10,668	43,969	15,027	28,942	120,764	16,894	103,870	18,593	4,452	14,141
60 ขึ้นไป	139,858	32,351	107,507	3,828	10,874	4,361	6,513	25,214	9,334	15,880	80,094	11,289	68,805	19,849	3,539	16,310
ไม่ต้องการ	48,905,642	17,539,310	31,366,332	5,430,402	12,477,692	4,620,096	7,857,597	9,062,448	2,421,213	6,641,235	15,345,126	3,192,807	12,152,319	6,589,974	1,874,793	4,715,181
15 - 24	8,693,637	2,802,688	5,890,948	623,973	2,163,415	772,849	1,390,566	1,586,091	410,292	1,175,799	2,963,277	623,941	2,339,336	1,356,881	371,633	985,248
25 - 34	9,151,045	3,374,933	5,776,112	1,058,491	2,449,609	919,820	1,529,789	1,546,543	414,185	1,132,358	2,749,012	592,451	2,156,561	1,347,390	389,986	957,404
35 - 44	9,672,940	3,774,225	5,898,715	1,360,766	2,641,207	1,027,202	1,614,005	1,524,549	410,958	1,113,591	2,873,936	606,468	2,267,467	1,272,482	368,830	903,652
45 - 54	9,287,756	3,443,319	5,844,436	1,130,775	2,392,733	888,665	1,504,068	1,900,309	514,728	1,385,581	2,716,608	570,695	2,145,913	1,147,330	338,456	808,874
55 - 59	3,766,353	1,314,358	2,451,996	417,480	879,929	320,937	558,991	809,174	215,037	594,138	1,236,863	246,201	990,662	422,907	114,702	308,205
60 ขึ้นไป	8,333,912	2,829,787	5,504,125	838,915	1,950,800	690,623	1,260,177	1,695,782	456,013	1,239,769	2,805,431	553,051	2,252,380	1,042,983	291,185	751,798

ตารางที่ 1 จำนวนประชากรอายุ 15 ปีขึ้นไป จำแนกตามกลุ่มอายุ ความต้องการพัฒนาขีดความสามารถ เขตการปกครอง และภาค (ต่อ)

กลุ่มอายุ (ปี) และความต้องการ พัฒนาขีดความสามารถ	ทั่วราชอาณาจักร				กรุงเทพมหานคร			ภาคเหนือ			ภาคตะวันออกเฉียงเหนือ			ภาคใต้		
	รวม		นอกเขตฯ		รวม		นอกเขตฯ		รวม		นอกเขตฯ		รวม		นอกเขตฯ	
	ไม่เขตฯ	นอกเขตฯ	ไม่เขตฯ	นอกเขตฯ	ไม่เขตฯ	นอกเขตฯ	ไม่เขตฯ	นอกเขตฯ	ไม่เขตฯ	นอกเขตฯ	ไม่เขตฯ	นอกเขตฯ	ไม่เขตฯ	นอกเขตฯ	ไม่เขตฯ	นอกเขตฯ
ชาย	26,392,436	8,895,602	17,496,834	2,550,514	6,308,014	2,209,520	3,998,494	4,937,488	1,289,783	3,647,705	1,761,706	7,227,850	3,606,884	984,079	2,622,805	
15 - 24	5,284,570	1,591,846	3,692,724	316,711	1,190,913	417,589	773,324	978,493	251,680	726,813	382,469	1,575,935	840,049	223,397	616,652	
25 - 34	5,359,921	1,806,572	3,553,349	508,468	1,316,004	485,728	830,276	934,368	241,540	692,828	357,658	1,457,116	786,307	213,178	573,129	
35 - 44	5,273,339	1,920,160	3,353,179	643,099	1,360,520	527,353	833,168	841,945	220,128	621,817	338,245	1,395,013	694,517	191,335	503,182	
45 - 54	4,852,150	1,717,707	3,134,442	539,625	1,174,242	431,783	742,459	995,158	261,886	733,272	312,350	1,226,308	604,466	172,063	432,403	
55 - 59	1,896,195	627,616	1,268,579	187,822	424,263	150,820	273,443	414,643	109,620	305,024	122,622	533,916	212,928	56,733	156,196	
60 ขึ้นไป	3,726,262	1,231,701	2,494,561	354,789	842,072	296,248	545,824	772,880	204,929	567,951	248,362	1,039,542	468,617	127,373	341,244	
ต้องการฯ	2,616,483	576,728	2,039,755	80,646	266,818	89,193	177,626	507,985	122,076	385,909	210,671	1,208,223	342,141	74,143	267,997	
15 - 24	829,473	189,997	639,477	20,400	89,552	29,478	60,074	165,990	42,584	123,406	68,199	363,452	121,880	29,335	92,545	
25 - 34	702,346	161,988	540,358	24,955	77,596	29,097	48,499	142,021	35,487	106,534	54,864	313,478	89,432	17,586	71,846	
35 - 44	531,806	116,740	415,066	21,959	56,095	18,318	37,777	87,777	18,615	69,162	43,050	245,010	77,916	14,799	63,117	
45 - 54	367,186	72,446	294,740	9,487	31,535	9,037	22,498	79,511	15,198	64,314	30,046	185,664	30,943	8,678	22,265	
55 - 59	104,343	20,422	83,921	2,762	6,598	1,226	5,373	18,738	6,166	12,573	8,426	56,224	11,595	1,844	9,751	
60 ขึ้นไป	81,328	15,134	66,194	1,084	5,442	2,037	3,405	13,947	4,026	9,921	6,086	44,395	10,374	1,901	8,473	
ไม่ต้องการฯ	23,775,953	8,318,874	15,457,079	2,469,868	6,041,196	2,220,327	3,820,868	4,429,503	1,167,707	3,261,796	1,551,035	6,019,607	3,264,743	909,936	2,354,808	
15 - 24	4,455,097	1,401,849	3,053,247	296,311	1,101,361	388,111	713,250	812,503	209,096	603,407	314,270	1,212,483	718,169	194,062	524,107	
25 - 34	4,657,575	1,644,584	3,012,991	483,513	1,238,408	456,631	781,777	792,347	206,053	586,294	302,794	1,143,638	696,875	195,592	501,283	
35 - 44	4,741,532	1,803,419	2,938,113	621,140	1,304,425	509,035	795,391	754,168	201,513	552,655	295,195	1,150,003	616,600	176,536	440,064	
45 - 54	4,484,963	1,645,262	2,839,702	530,138	1,142,707	422,746	719,961	915,647	246,688	668,959	282,304	1,040,644	573,523	163,386	410,138	
55 - 59	1,791,852	607,193	1,184,658	185,060	417,664	149,594	268,070	395,905	103,454	292,451	114,197	477,693	201,333	54,888	146,444	
60 ขึ้นไป	3,644,994	1,216,567	2,428,367	353,705	836,630	294,211	542,419	758,933	200,903	558,030	242,276	995,147	458,243	125,472	332,771	

(หน่วย : คน)

ตารางที่ 1 จำนวนประชากรอายุ 15 ปีขึ้นไป จำแนกตามกลุ่มอายุ ความต้องการพัฒนาขีดความสามารถ เขตการปกครอง และภาค (ต่อ)

กลุ่มอายุ (ปี) และความต้องการ พัฒนาขีดความสามารถ	ทั่วราชอาณาจักร				ภาคกลาง			ภาคเหนือ			ภาคตะวันออกเฉียงเหนือ			ภาคใต้		
	รวม		นอกเขตฯ		รวม		นอกเขตฯ		รวม		นอกเขตฯ		รวม		นอกเขตฯ	
	ในเขตฯ	นอกเขตฯ	ในเขตฯ	นอกเขตฯ	ในเขตฯ	นอกเขตฯ	ในเขตฯ	นอกเขตฯ	รวม	ในเขตฯ	นอกเขตฯ	รวม	ในเขตฯ	นอกเขตฯ	รวม	นอกเขตฯ
หญิง	27,929,884	9,916,830	18,013,054	3,062,138	6,783,545	2,531,329	4,252,216	5,144,211	1,403,093	3,741,118	9,216,822	1,860,740	7,356,082	3,723,168	1,059,550	2,663,638
15 - 24	5,054,709	1,595,902	3,458,807	343,161	1,150,034	414,873	735,161	920,077	247,699	672,378	1,857,993	374,264	1,483,729	783,444	215,905	567,539
25 - 34	5,238,815	1,902,608	3,336,207	604,123	1,315,104	501,675	813,429	884,530	239,652	644,878	1,676,431	341,966	1,334,465	758,627	215,192	543,435
35 - 44	5,584,740	2,140,269	3,444,471	771,730	1,426,233	553,829	872,405	883,268	237,706	645,562	1,761,839	365,945	1,395,894	741,669	211,060	530,610
45 - 54	5,225,122	1,909,662	3,315,460	616,797	1,300,115	485,976	814,139	1,069,720	297,174	772,546	1,621,850	322,114	1,299,736	616,641	187,601	429,040
55 - 59	2,078,990	737,952	1,341,038	238,373	472,456	176,240	296,216	438,500	120,444	318,056	701,088	140,473	560,615	228,572	62,421	166,151
60 ขึ้นไป	4,747,508	1,630,437	3,117,071	487,954	1,119,602	398,736	720,866	948,116	260,418	687,698	1,597,621	315,978	1,281,643	594,215	167,351	426,864
ต้องการฯ	2,800,195	696,394	2,103,801	101,604	347,048	131,561	215,488	511,266	149,588	361,679	1,442,338	218,968	1,223,370	397,937	94,673	303,265
15 - 24	816,169	195,063	621,106	15,499	87,980	30,135	57,845	146,489	46,502	99,987	421,469	64,593	356,876	144,732	38,334	106,398
25 - 34	745,345	172,259	573,086	29,145	103,903	38,487	65,417	130,334	31,521	98,813	373,852	52,310	321,542	108,112	20,797	87,314
35 - 44	653,332	169,464	483,869	32,104	89,452	35,661	53,791	112,888	28,261	84,627	333,101	54,671	278,430	85,787	18,766	67,022
45 - 54	422,330	111,604	310,726	16,159	50,089	20,057	30,032	85,058	29,134	55,924	228,190	33,723	194,467	42,834	12,531	30,303
55 - 59	104,488	30,788	73,700	5,953	10,192	4,897	5,295	25,230	8,861	16,369	56,114	8,469	47,646	6,998	2,608	4,390
60 ขึ้นไป	58,550	17,217	41,314	2,744	5,432	2,324	3,108	11,267	5,308	5,959	29,613	5,203	24,410	9,475	1,638	7,837
ไม่ต้องการฯ	25,129,689	9,220,436	15,909,253	2,960,534	6,436,497	2,399,768	4,036,728	4,632,945	1,253,505	3,379,439	7,774,484	1,641,772	6,132,712	3,325,231	964,857	2,360,373
15 - 24	4,238,540	1,400,839	2,837,701	327,662	1,062,054	384,738	677,316	773,588	201,197	572,391	1,436,524	309,671	1,126,853	638,712	177,571	461,141
25 - 34	4,493,470	1,730,349	2,763,121	574,978	1,211,201	463,188	748,012	754,196	208,131	546,065	1,302,579	289,656	1,012,923	650,515	194,395	456,121
35 - 44	4,931,408	1,970,806	2,960,602	739,626	1,336,781	518,167	818,614	770,380	209,445	560,936	1,428,738	311,273	1,117,464	655,882	192,294	463,588
45 - 54	4,802,792	1,798,058	3,004,735	600,637	1,250,026	465,919	784,107	984,662	268,040	716,622	1,393,660	288,391	1,105,269	573,807	175,070	398,737
55 - 59	1,974,502	707,164	1,267,338	232,420	462,264	171,343	290,921	413,270	111,583	301,687	644,974	132,004	512,969	221,574	59,814	161,760
60 ขึ้นไป	4,688,978	1,613,220	3,075,757	485,210	1,114,170	396,412	717,758	936,849	255,110	681,739	1,568,008	310,775	1,257,233	584,740	165,713	419,027

(หน่วย : คน)

ตารางที่ 2 จำนวนประชากรอายุ 15 ปีขึ้นไป จำแนกตามระดับการศึกษาที่สำเร็จ ความต้องการพัฒนาขีดความสามารถ เพศ เขตการปกครอง และภาค

(หน่วย : คน)

ระดับการศึกษาที่สำเร็จ และความต้องการ พัฒนาขีดความสามารถ	ทั่วราชอาณาจักร			กรุงเทพฯ			ภาคกลาง			ภาคเหนือ			ภาคตะวันออกเฉียงเหนือ			ภาคใต้		
	รวม	ในเขตฯ	นอกเขตฯ	รวม	ในเขตฯ	นอกเขตฯ	รวม	ในเขตฯ	นอกเขตฯ	รวม	ในเขตฯ	นอกเขตฯ	รวม	ในเขตฯ	นอกเขตฯ	รวม	ในเขตฯ	นอกเขตฯ
ยอดรวม	54,322,320	18,812,432	35,509,888	5,612,652	13,091,559	4,840,849	8,250,710	10,081,699	2,692,876	7,388,823	18,206,358	3,622,446	14,583,912	7,330,052	2,043,609	5,286,443		
1. ไม่มีการศึกษา	2,593,473	697,537	1,895,936	164,741	606,999	206,016	400,984	979,911	165,182	814,729	430,013	71,603	358,410	411,808	89,996	321,813		
2. ต่ำกว่าประถมศึกษา	15,007,938	4,055,971	10,951,967	866,992	3,379,098	1,054,927	2,324,171	3,215,427	790,698	2,424,729	5,839,482	964,218	4,875,264	1,706,939	379,135	1,327,803		
3. ประถมศึกษา	11,339,206	3,048,331	8,290,874	864,620	2,392,659	755,172	1,637,467	1,894,022	398,354	1,495,667	4,493,881	691,850	3,802,031	1,694,043	338,334	1,355,709		
4. มัธยมศึกษา	17,420,235	6,452,116	10,968,118	1,819,787	4,505,988	1,784,123	2,721,866	2,879,071	847,457	2,031,614	5,781,070	1,258,783	4,522,287	2,434,318	741,966	1,692,352		
5. อุดมศึกษา	7,790,968	4,447,125	3,343,843	1,867,648	2,131,021	994,836	1,136,185	1,093,847	475,310	618,538	1,655,801	633,123	1,022,679	1,042,650	476,208	566,442		
6. อื่น ๆ	170,501	111,351	59,150	28,863	75,813	45,774	30,039	19,421	15,875	3,546	6,111	2,869	3,242	40,293	17,970	22,324		
ต้องการ	5,416,678	1,273,122	4,143,556	182,250	613,867	220,753	393,113	1,019,251	271,663	747,588	2,861,232	429,639	2,431,593	740,078	168,816	571,262		
1. ไม่มีการศึกษา	97,877	13,710	84,167	-	5,575	1,354	4,221	65,295	7,944	57,350	18,390	2,509	15,881	8,617	1,903	6,714		
2. ต่ำกว่าประถมศึกษา	778,546	135,061	643,485	14,889	57,573	15,100	42,473	148,770	34,626	114,144	475,482	56,052	419,430	81,831	14,394	67,437		
3. ประถมศึกษา	1,479,924	252,190	1,227,734	32,922	132,275	38,390	93,885	237,578	49,923	187,655	862,981	100,318	762,663	214,168	30,637	183,531		
4. มัธยมศึกษา	2,356,136	600,740	1,755,397	81,798	297,558	113,734	183,824	426,893	122,052	304,841	1,237,241	198,765	1,038,475	312,647	84,391	228,256		
5. อุดมศึกษา	700,685	268,294	432,391	52,049	120,502	52,175	68,327	139,676	56,078	83,598	266,226	71,083	195,142	122,232	36,909	85,324		
6. อื่น ๆ	3,510	3,127	383	593	383	-	383	1,040	1,040	-	912	912	-	582	582	-		
ไม่ต้องการ	48,905,642	17,539,310	31,366,332	5,430,402	12,477,692	4,620,096	7,857,597	9,062,448	2,421,213	6,641,235	15,345,126	3,192,807	12,152,319	6,589,974	1,874,793	4,715,181		
1. ไม่มีการศึกษา	2,495,596	683,827	1,811,769	164,741	601,425	204,662	396,763	914,616	157,237	757,379	411,623	69,094	342,528	403,191	88,092	315,099		
2. ต่ำกว่าประถมศึกษา	14,229,391	3,920,909	10,308,482	852,102	3,321,525	1,039,827	2,281,697	3,066,657	756,072	2,310,585	5,364,000	908,167	4,455,834	1,625,107	364,741	1,260,366		
3. ประถมศึกษา	9,859,282	2,796,141	7,063,141	831,699	2,260,364	716,782	1,543,582	1,656,444	348,431	1,308,012	3,630,900	591,532	3,039,368	1,479,876	307,697	1,172,178		
4. มัธยมศึกษา	15,064,098	5,851,377	9,212,722	1,737,990	4,208,430	1,670,388	2,538,041	2,452,179	725,406	1,726,773	4,543,829	1,060,017	3,483,811	2,121,671	657,576	1,464,096		
5. อุดมศึกษา	7,090,283	4,178,831	2,911,452	1,815,599	2,010,519	942,661	1,067,858	954,171	419,231	534,940	1,389,576	562,040	827,536	920,418	439,299	481,118		
6. อื่น ๆ	50,227	24,694	25,534	593	19,368	8,501	10,867	17,415	13,869	3,546	912	912	-	11,940	819	11,121		

ตารางที่ 2 จำนวนประชากรอายุ 15 ปีขึ้นไป จำแนกตามระดับการศึกษาที่สำเร็จ ความต้องการพัฒนาขีดความสามารถ เพศ เขตการปกครอง และภาค (ต่อ)

ระดับการศึกษาที่สำเร็จ และความต้องการ พัฒนาขีดความสามารถ	ทั่วราชอาณาจักร				ภาคกลาง		ภาคเหนือ		ภาคตะวันออกเฉียงเหนือ				ภาคใต้			
	รวม		นอกเขตฯ		รวม		ไม่เขตฯ		รวม		ไม่เขตฯ		รวม			
	ไม่เขตฯ	นอกเขตฯ	ไม่เขตฯ	นอกเขตฯ	ไม่เขตฯ	นอกเขตฯ	ไม่เขตฯ	นอกเขตฯ	ไม่เขตฯ	นอกเขตฯ	ไม่เขตฯ	นอกเขตฯ	ไม่เขตฯ	นอกเขตฯ		
ชาย	26,392,436	8,895,602	17,496,834	2,550,514	6,308,014	2,309,520	3,998,494	4,937,488	1,289,783	3,647,705	8,989,536	1,761,706	7,227,830	3,606,884	984,079	2,622,805
1. ไม่มีการศึกษา	957,386	247,014	710,372	49,748	218,966	83,527	135,438	370,215	54,987	315,228	152,688	23,826	128,862	165,770	34,926	130,843
2. ต่ำกว่าประถมศึกษา	6,578,233	1,667,167	4,911,065	315,437	1,429,322	429,598	999,724	1,477,940	348,568	1,129,372	2,594,651	416,521	2,178,130	760,883	157,043	603,840
3. ประถมศึกษา	5,997,245	1,535,895	4,461,350	408,706	1,275,368	382,095	893,273	1,004,033	206,110	797,923	2,392,832	362,916	2,029,916	916,305	176,068	740,237
4. มัธยมศึกษา	9,221,157	3,366,588	5,854,569	929,296	2,336,604	922,709	1,413,895	1,576,171	450,823	1,125,348	3,100,331	668,778	2,431,553	1,278,755	394,982	883,772
5. อุดมศึกษา	3,541,178	2,015,918	1,525,260	830,479	1,003,936	467,318	536,617	497,921	220,292	277,629	745,691	287,418	458,273	463,152	210,412	252,740
6. อื่น ๆ	97,238	63,019	34,218	16,848	43,819	24,273	19,547	11,208	9,003	2,205	3,344	2,248	1,096	22,018	10,647	11,372
ต้องการ	2,616,483	576,728	2,039,755	80,646	266,818	89,193	177,626	507,985	122,076	385,909	1,418,893	210,671	1,208,223	342,141	74,143	267,997
1. ไม่มีการศึกษา	49,688	4,900	44,788	-	1,143	92	1,051	34,910	2,876	32,033	8,601	1,375	7,227	5,034	556	4,477
2. ต่ำกว่าประถมศึกษา	363,133	54,408	308,725	3,861	22,921	5,245	17,676	66,214	12,771	53,443	233,221	27,211	206,011	36,915	5,319	31,596
3. ประถมศึกษา	753,280	117,895	635,385	17,207	63,191	14,569	48,622	118,731	21,059	97,672	440,084	103,419	390,095	114,067	15,071	98,997
4. มัธยมศึกษา	1,175,279	287,611	887,668	37,752	131,141	48,038	83,102	232,298	62,018	170,279	634,236	103,419	530,817	139,852	36,383	103,469
5. อุดมศึกษา	273,540	110,351	163,188	21,825	48,422	21,247	27,175	55,172	22,691	32,482	102,300	28,226	74,074	45,820	16,362	29,458
6. อื่น ๆ	1,563	1,563	-	-	-	-	-	660	660	-	451	451	-	452	452	-
ไม่ต้องการ	23,775,953	8,318,874	15,457,079	2,469,868	6,041,196	2,220,327	3,820,868	4,429,503	1,167,707	3,261,796	7,570,643	1,551,035	6,019,607	3,264,743	909,936	2,354,808
1. ไม่มีการศึกษา	907,698	242,115	665,583	49,748	217,823	83,435	134,388	335,306	52,111	283,194	144,086	22,451	121,635	160,736	34,370	126,366
2. ต่ำกว่าประถมศึกษา	6,215,100	1,612,760	4,602,341	311,576	1,406,401	424,353	982,048	1,411,726	335,797	1,075,929	2,361,429	389,310	1,972,119	723,968	151,724	572,244
3. ประถมศึกษา	5,243,965	1,418,000	3,825,964	391,499	1,212,177	367,526	844,651	885,302	185,051	700,251	1,952,748	312,927	1,639,822	802,238	160,997	641,240
4. มัธยมศึกษา	8,045,878	3,078,977	4,966,900	891,543	2,205,463	874,670	1,330,793	1,343,874	388,805	955,069	2,466,095	565,359	1,900,736	1,138,902	358,599	780,303
5. อุดมศึกษา	3,267,638	1,905,567	1,362,072	808,653	955,513	446,071	509,443	442,748	197,601	245,147	643,391	259,191	384,200	417,332	194,050	223,282
6. อื่น ๆ	95,675	61,455	34,218	16,848	43,819	24,273	19,547	10,548	8,343	2,205	2,893	1,797	1,096	21,566	10,194	11,372

(หน่วย : คน)

ตารางที่ 2 จำนวนประชากรอายุ 15 ปีขึ้นไป จำแนกตามระดับการศึกษาที่สำเร็จ ความต้องการพัฒนาขีดความสามารถ เพศ เขตการปกครอง และภาค (ต่อ)

ระดับการศึกษาที่สำเร็จ และความต้องการ พัฒนาขีดความสามารถ	หัวรชอาณาจักร		กรุงเทพฯ		ภาคกลาง		ภาคเหนือ		ภาคตะวันออกเฉียงเหนือ		ภาคใต้					
	รวม	ไม่เขตฯ	นอกเขตฯ	รวม	ไม่เขตฯ	นอกเขตฯ	รวม	ไม่เขตฯ	นอกเขตฯ	รวม	ไม่เขตฯ	นอกเขตฯ	ภาคใต้			
													รวม	ไม่เขตฯ	นอกเขตฯ	
หญิง	27,929,884	9,916,830	18,013,054	3,062,138	6,783,545	2,531,329	4,252,216	5,144,211	1,403,093	3,741,118	9,216,822	1,860,740	7,356,082	3,723,168	1,059,530	2,663,638
1. ไม่มีการศึกษา	1,636,087	450,523	1,185,564	114,994	388,034	122,489	265,545	609,695	110,194	499,501	277,325	47,777	229,548	246,039	55,069	190,969
2. ต่ำกว่าประถมศึกษา	8,429,705	2,388,803	6,040,902	551,555	1,949,776	625,329	1,324,447	1,737,487	442,130	1,295,357	3,244,832	547,698	2,697,134	946,055	222,092	723,963
3. ประถมศึกษา	5,341,961	1,512,436	3,829,525	455,914	1,117,271	373,077	744,194	889,989	192,245	697,744	2,101,049	328,934	1,772,115	777,738	162,266	615,472
4. มัธยมศึกษา	8,199,078	3,085,529	5,113,550	890,491	2,169,384	861,414	1,307,970	1,302,900	396,634	906,266	2,680,739	590,005	2,090,734	1,155,564	346,984	808,580
5. อุดมศึกษา	4,249,790	2,431,207	1,818,583	1,037,170	1,127,085	527,518	599,568	595,927	255,018	340,909	910,110	345,705	564,405	579,498	265,796	313,702
6. อื่น ๆ	73,263	48,332	24,931	12,014	31,995	21,502	10,492	8,213	6,872	1,341	2,767	621	2,146	18,274	7,322	10,952
ต้องการ	2,800,195	696,394	2,103,801	101,604	347,048	131,561	215,488	511,266	149,588	361,679	1,442,338	218,968	1,223,370	397,937	94,673	303,265
1. ไม่มีการศึกษา	48,189	8,811	39,378	-	4,432	1,261	3,170	30,385	5,068	25,317	9,789	1,134	8,655	3,584	1,347	2,237
2. ต่ำกว่าประถมศึกษา	415,414	80,654	334,760	11,028	34,652	9,855	24,797	82,556	21,855	60,701	242,261	28,841	213,420	44,917	9,075	35,842
3. ประถมศึกษา	726,644	134,295	592,348	15,715	69,084	23,821	45,263	118,847	28,864	89,983	422,897	50,329	372,568	100,100	15,566	84,534
4. มัธยมศึกษา	1,180,857	313,129	867,728	44,045	166,418	65,696	100,722	194,595	60,033	134,561	603,005	95,347	507,658	172,795	48,008	124,787
5. อุดมศึกษา	427,145	157,943	269,203	30,224	72,079	30,928	41,152	84,504	33,388	51,116	163,926	42,857	121,069	76,412	20,547	55,865
6. อื่น ๆ	1,947	1,563	383	593	383	-	383	380	380	-	461	461	-	130	130	-
ไม่ต้องการ	25,129,689	9,220,436	15,909,253	2,960,534	6,436,497	2,399,768	4,036,728	4,632,945	1,253,505	3,379,439	7,774,484	1,641,772	6,132,712	3,325,231	964,857	2,360,373
1. ไม่มีการศึกษา	1,587,897	441,712	1,146,185	114,994	383,602	121,227	262,375	579,310	105,126	474,184	267,536	46,643	220,893	242,455	53,722	188,733
2. ต่ำกว่าประถมศึกษา	8,014,291	2,308,150	5,706,141	540,526	1,915,124	615,475	1,299,649	1,654,931	420,275	1,234,656	3,002,571	518,857	2,483,714	901,139	213,017	688,122
3. ประถมศึกษา	4,615,317	1,378,141	3,237,176	440,200	1,048,187	349,256	698,931	771,142	163,381	607,761	1,678,151	278,605	1,399,546	677,638	146,700	530,938
4. มัธยมศึกษา	7,018,221	2,772,399	4,245,821	846,446	2,002,967	795,718	1,207,249	1,108,305	336,601	771,704	2,077,734	494,658	1,583,076	982,769	298,976	683,793
5. อุดมศึกษา	3,822,645	2,273,264	1,549,381	1,006,946	1,055,006	496,590	558,416	511,423	221,630	289,792	746,185	302,848	443,336	503,085	245,249	257,836
6. อื่น ๆ	20,655	9,774	10,881	-	6,732	3,598	3,134	7,471	6,129	1,341	-	-	-	6,452	46	6,406

(หน่วย : คน)

ตารางที่ 3 จำนวนประชากรอายุ 15 ปีขึ้นไป จำแนกตามสถานภาพแรงงาน ความต้องการพัฒนาขีดความสามารถ เพศ เขตการปกครอง และภาค

สถานภาพแรงงานและความต้องการพัฒนาขีดความสามารถ	หัวราชอาณาจักร		ภาคกลาง		ภาคเหนือ		ภาคตะวันออกเฉียงเหนือ		ภาคใต้							
	รวม	ในเขตฯ	รวม	ในเขตฯ	รวม	ในเขตฯ	รวม	ในเขตฯ	รวม	ในเขตฯ						
		นอกเขตฯ		นอกเขตฯ		นอกเขตฯ		นอกเขตฯ								
ยอดรวม	54,322,320	18,812,432	35,509,888	5,612,652	13,091,559	4,840,849	8,250,710	10,081,699	2,692,876	7,388,823	18,206,358	3,622,446	14,583,912	7,330,052	2,043,609	5,286,443
กำลังแรงงานรวม	38,729,288	13,189,703	25,539,585	3,932,956	9,579,988	3,478,887	6,101,101	7,240,241	1,843,971	5,396,270	12,577,972	2,485,703	10,092,269	5,398,131	1,448,187	3,949,944
1. กำลังแรงงานปัจจุบัน	38,287,519	13,125,867	25,161,652	3,931,109	9,559,920	3,476,185	6,083,736	7,193,016	1,831,794	5,361,222	12,208,274	2,438,859	9,769,414	5,395,200	1,447,920	3,947,280
1.1 ผู้มีงานทำ	38,008,372	13,034,469	24,973,903	3,903,068	9,495,976	3,449,207	6,046,768	7,144,260	1,819,868	5,324,392	12,101,967	2,422,728	9,679,238	5,363,102	1,439,598	3,923,504
- ทำงาน	37,217,937	12,901,271	24,316,666	3,883,057	9,416,297	3,428,538	5,987,759	7,073,360	1,804,831	5,268,530	11,681,355	2,366,866	9,314,489	5,163,867	1,417,979	3,745,888
- ไม่ทำงานแต่มีงานประจำ	790,435	133,198	657,236	20,011	79,679	20,670	59,009	70,899	15,037	55,862	420,611	55,862	364,749	199,234	21,618	177,616
1.2 ผู้ว่างงาน	279,147	91,398	187,749	28,041	63,945	26,977	36,967	48,757	11,927	36,830	106,307	16,131	90,176	32,098	8,322	23,776
- ทวงงทำ	44,138	16,640	27,498	4,500	13,088	5,652	7,436	9,276	1,911	7,365	10,469	3,053	7,417	6,805	1,524	5,281
- ไม่หางานทำ/พร้อมที่จะทำงาน	235,009	74,758	160,251	23,541	50,857	21,325	29,531	39,481	10,015	29,465	95,838	13,078	82,760	25,293	6,798	18,495
2. กำลังแรงงานที่รอฤดูกาล	441,769	63,836	377,933	1,847	20,067	2,702	17,366	47,225	12,176	35,048	369,699	46,804	322,855	2,931	268	2,664
ผู้ไม่อยู่ในกำลังแรงงาน	15,593,032	5,622,729	9,970,303	1,679,696	3,511,571	1,361,962	2,149,609	2,841,458	848,905	1,992,553	5,628,386	1,136,743	4,491,643	1,931,921	595,422	1,336,499
1. ทำงานบ้าน	4,806,982	1,638,569	3,168,413	532,302	1,108,366	429,780	678,586	830,584	218,662	611,921	1,674,769	283,022	1,391,747	660,961	194,802	466,159
2. เรียนหนังสือ	4,356,482	1,667,900	2,688,582	407,910	924,743	359,169	565,574	814,225	292,775	521,450	1,576,070	397,576	1,178,494	633,533	210,470	423,064
3. ยังเด็ก/ยังไม่สามารถทำงานได้	4,723,711	1,541,143	3,182,569	444,961	1,089,246	374,932	714,314	991,160	262,548	728,612	1,709,697	324,205	1,385,492	488,647	134,497	354,150
4. อื่นๆ	1,705,857	755,117	950,740	294,524	389,216	198,081	191,135	205,489	74,920	130,570	667,849	131,940	535,910	148,779	55,653	93,126

(หน่วย : คน)

ตารางที่ 3 จำนวนประชากรอายุ 15 ปีขึ้นไป จำแนกตามสถานภาพแรงงาน ความต้องการพัฒนาขีดความสามารถ เพศ เขตการปกครอง และภาค (ต่อ)

สถานภาพแรงงานและความต้องการพัฒนาขีดความสามารถ	ทั่วราชอาณาจักร		ภาคกลาง		ภาคเหนือ		ภาคตะวันออกเฉียงเหนือ		ภาคใต้					
	รวม	ในเขตฯ	รวม	ในเขตฯ	รวม	ในเขตฯ	รวม	ในเขตฯ	รวม	ในเขตฯ				
		นอกเขตฯ		นอกเขตฯ		นอกเขตฯ		นอกเขตฯ						
พัฒนาขีดความสามารถ														
ต้องการพัฒนาขีดความสามารถ	5,416,678	1,273,122	4,143,556	182,250	613,867	220,753	393,113	1,019,251	271,663	747,588	2,431,593	740,078	168,816	571,262
กำลังแรงงานรวม	4,083,920	917,861	3,166,059	139,070	457,452	159,298	298,154	783,596	190,742	592,854	2,148,092	555,710	115,131	440,579
1. กำลังแรงงานปัจจุบัน	4,005,587	903,600	3,101,986	139,070	456,079	159,146	296,933	778,041	186,867	591,173	2,076,854	555,542	114,963	440,579
1.1 ผู้มีงานทำ	3,894,044	874,964	3,019,080	133,803	434,901	149,417	285,484	754,741	182,282	572,459	2,032,758	537,840	110,795	427,045
- ทำงาน	3,748,699	850,104	2,898,595	131,416	425,758	147,204	278,554	739,914	178,872	561,042	1,942,465	509,147	107,257	401,890
-ไม่ทำงานเต็มงานประจำ	145,345	24,860	120,485	2,388	9,143	2,213	6,930	14,827	3,410	11,417	90,293	28,693	3,539	25,155
1.2 ผู้ว่างงาน	111,543	28,637	82,906	5,267	21,178	9,729	11,449	23,300	4,585	18,714	44,096	17,702	4,168	13,534
- ทวงงทำ	17,878	3,086	14,792	-	3,910	724	3,186	4,148	768	3,380	6,634	3,186	1,080	2,106
-ไม่หางานทำพร้อมที่จะทำงาน	93,665	25,551	68,114	5,267	17,268	9,005	8,264	19,152	3,817	15,335	37,462	14,517	3,088	11,429
2. กำลังแรงงานที่รอฤดูกาล	78,333	14,260	64,073	-	1,372	151	1,221	5,555	3,875	1,681	71,238	168	168	-
ผู้ไม่อยู่ในกำลังแรงงาน	1,332,758	355,261	977,496	43,180	156,415	61,456	94,959	235,655	80,921	154,734	713,140	184,368	53,685	130,683
1. ทำงานบ้าน	509,916	119,354	390,562	15,209	72,923	29,384	43,539	83,834	22,129	61,705	268,427	69,523	16,947	52,576
2. เรียนหนังสือ	649,892	201,552	448,340	19,839	65,848	25,695	40,153	132,333	52,942	79,391	338,838	93,033	33,782	59,251
3. ยังเด็ก ขาด/ไม่สามารถทำงานได้	27,128	6,611	20,517	1,853	3,347	1,519	1,828	4,543	1,457	3,086	16,266	1,119	299	820
4. อื่นๆ	145,822	27,744	118,078	6,279	14,297	4,858	9,439	14,945	4,393	10,551	89,608	20,693	2,657	18,036

(หน่วย : คน)

ตารางที่ 3 จำนวนประชากรอายุ 15 ปีขึ้นไป จำแนกตามสถานภาพแรงงาน ความต้องการพัฒนาขีดความสามารถ เพศ เขตการปกครอง และภาค (ต่อ)

สถานภาพแรงงานและความต้องการพัฒนาขีดความสามารถ	หัวราชอาณาจักร		ภาคกลาง		ภาคเหนือ		ภาคตะวันออกเฉียงเหนือ		ภาคใต้						
	รวม	ในเขตฯ	นอกเขตฯ	รวม	ในเขตฯ	นอกเขตฯ	รวม	ในเขตฯ	นอกเขตฯ	รวม	ในเขตฯ	นอกเขตฯ			
													กรุงเทพมหานคร	นอกเขตฯ	กรุงเทพมหานคร
ไม่ต้องการพัฒนาขีดความสามารถ	48,905,642	17,539,310	31,366,332	12,477,692	4,620,096	7,857,597	9,062,448	2,421,213	6,641,235	15,345,126	3,192,807	12,152,319	6,589,974	1,874,793	4,715,181
กำลังแรงงานรวม	34,645,368	12,271,843	22,373,525	9,122,536	3,319,589	5,802,947	6,456,645	1,653,229	4,803,416	10,429,880	2,172,083	8,257,797	4,842,421	1,333,056	3,509,365
1. กำลังแรงงานปัจจุบัน	34,281,932	12,222,266	22,059,666	9,103,841	3,317,038	5,786,803	6,414,976	1,644,927	4,770,049	10,131,420	2,135,306	7,996,114	4,839,658	1,332,957	3,506,701
1.1 ผู้มีงานทำ	34,114,328	12,159,505	21,954,823	9,061,074	3,299,790	5,761,285	6,389,519	1,637,586	4,751,933	10,069,209	2,124,063	7,945,146	4,825,262	1,328,802	3,496,460
- ทำงาน	33,469,238	12,051,167	21,418,072	8,990,539	3,281,333	5,709,206	6,333,446	1,625,959	4,707,488	9,738,890	2,081,510	7,657,380	4,654,721	1,310,722	3,343,998
- ไม่ทำงานเต็มงานประจำ	645,090	108,339	536,751	17,623	18,456	52,079	56,072	11,627	44,445	330,318	42,553	287,766	170,541	18,080	152,461
1.2 ผู้ว่างงาน	167,605	62,761	104,843	22,774	17,249	25,518	25,457	7,341	18,116	62,211	11,243	50,968	14,396	4,154	10,241
- ทวงงทำ	26,260	13,554	12,706	4,500	4,928	4,250	5,128	1,143	3,985	3,835	2,539	1,296	3,619	444	3,175
- ไม่ทวงงทำ/พร้อมที่จะทำงาน	141,344	49,207	92,137	33,588	12,321	21,268	20,329	6,198	14,131	58,376	8,704	49,672	10,776	3,710	7,066
2. กำลังแรงงานที่รอฤดูกาล	363,436	49,576	313,859	1,847	18,695	16,145	41,669	8,302	33,368	298,461	36,777	261,683	2,763	100	2,664
ผู้ไม่อยู่ในกำลังแรงงาน	14,260,274	5,267,467	8,992,807	3,355,156	1,300,507	2,054,650	2,605,803	767,984	1,837,819	4,915,246	1,020,724	3,894,522	1,747,553	541,737	1,205,816
1. ทำงานบ้าน	4,297,066	1,539,215	2,757,851	517,092	1,035,443	635,047	746,750	196,534	550,216	1,406,342	247,337	1,159,005	591,438	177,855	413,583
2. เรียนหนังสือ	3,706,590	1,466,348	2,240,242	388,071	858,895	525,421	681,891	239,833	442,058	1,237,232	328,282	908,950	540,501	176,688	363,813
3. ยังเด็ก ขาด/ไม่สามารถทำงานได้	4,696,583	1,534,531	3,162,052	443,108	1,085,899	712,486	986,617	261,091	725,526	1,693,431	322,721	1,370,710	487,528	134,198	353,330
4. อื่นๆ	1,560,035	727,373	832,662	288,244	193,223	181,696	190,545	70,526	120,018	578,241	122,384	455,857	128,086	52,996	75,090

(หน่วย : คน)

ตารางที่ 3 จำนวนประชากรอายุ 15 ปีขึ้นไป จำแนกตามสถานภาพแรงงาน ความต้องการพัฒนาขีดความสามารถ เพศ เขตการปกครอง และภาค (ต่อ)

สถานภาพแรงงานและความต้องการพัฒนาขีดความสามารถ	หัวราชอาณาจักร			ภาคกลาง			ภาคเหนือ			ภาคตะวันออกเฉียงเหนือ			ภาคใต้			
	รวม	ในเขตฯ		รวม	ในเขตฯ		รวม	ในเขตฯ		รวม	ในเขตฯ		รวม	ในเขตฯ		
		นอกเขตฯ	นอกเขตฯ		นอกเขตฯ	นอกเขตฯ		นอกเขตฯ	นอกเขตฯ		นอกเขตฯ	นอกเขตฯ				
ชาย	26,392,436	8,895,602	17,496,834	2,550,514	6,308,014	2,309,520	3,998,494	4,937,488	1,289,783	3,647,705	8,989,536	1,761,706	7,227,830	3,606,884	984,079	2,622,805
กำลังแรงงานรวม	21,169,765	6,950,234	14,219,532	2,003,987	5,099,480	1,835,910	3,263,570	3,950,030	977,711	2,972,318	7,132,162	1,351,004	5,781,158	2,984,107	781,622	2,202,485
1. กำลังแรงงานปัจจุบัน	20,947,412	6,919,539	14,027,873	2,003,402	5,088,154	1,834,368	3,253,785	3,926,459	971,748	2,954,711	6,946,181	1,328,559	5,617,622	2,983,216	781,462	2,201,754
1.1 ผู้มีงานทำ	20,779,380	6,863,502	13,915,878	1,985,326	5,047,640	1,816,958	3,230,681	3,900,466	963,707	2,936,759	6,875,496	1,318,856	5,556,641	2,970,453	778,656	2,191,797
- ทำงาน	20,279,235	6,781,730	13,497,505	1,972,199	5,000,604	1,807,055	3,193,549	3,854,906	955,288	2,899,617	6,605,614	1,280,980	5,324,634	2,845,912	766,208	2,079,704
-ไม่ทำงานแต่มีงานประจำ	500,145	81,772	418,374	13,127	47,036	9,903	37,132	45,560	8,418	37,142	269,882	37,875	232,007	124,541	12,448	112,093
1.2 ผู้ว่างงาน	168,032	56,038	111,995	18,077	40,514	17,410	23,104	25,993	8,041	17,952	70,685	9,704	60,982	12,763	2,806	9,957
- ท างานทำ	27,034	9,848	17,186	2,581	7,895	3,596	4,299	6,004	1,377	4,627	7,503	1,599	5,904	3,051	695	2,356
-ไม่ทำงานทำพร้อมที่จะทำงาน	140,998	46,190	94,808	15,496	32,619	13,814	18,805	19,989	6,664	13,326	63,182	8,105	55,077	9,712	2,111	7,601
2. กำลังแรงงานที่รอฤดูกาล	222,353	30,694	191,659	584	11,326	1,542	9,785	23,571	5,964	17,607	185,980	22,445	163,535	891	160	732
ผู้ไม่อยู่ในกำลังแรงงาน	5,222,671	1,945,368	3,277,303	546,527	1,208,534	473,610	734,924	987,458	312,072	675,387	1,857,374	410,702	1,446,673	622,777	202,457	420,320
1. ทำงานบ้าน	251,263	85,964	165,299	20,840	85,807	31,242	54,566	45,098	12,492	32,606	73,043	13,203	59,839	26,475	8,186	18,289
2. เรียนหนังสือ	2,053,167	788,808	1,264,359	187,118	450,113	173,662	276,451	389,813	139,366	250,447	739,016	188,036	550,980	287,107	100,626	186,481
3. ยังเด็ก ขรา/ไม่สามารถทำงานได้	1,985,971	633,109	1,352,862	175,666	450,480	150,531	299,949	433,318	114,375	318,943	709,943	134,007	575,935	216,564	58,529	158,035
4. อื่นๆ	932,269	437,487	494,782	162,903	222,133	118,175	103,958	119,229	45,838	73,391	335,373	75,456	259,918	92,630	35,115	57,515

(หน่วย : คน)

ตารางที่ 3 จำนวนประชากรอายุ 15 ปีขึ้นไป จำแนกตามสถานภาพแรงงาน ความต้องการพัฒนาขีดความสามารถ เพศ เขตการปกครอง และภาค (ต่อ)

สถานภาพแรงงานและความต้องการพัฒนาขีดความสามารถ	ทั่วราชอาณาจักร		ภาคกลาง		ภาคเหนือ		ภาคตะวันออกเฉียงเหนือ		ภาคใต้							
	รวม	ในเขต	รวม	ในเขต	รวม	ในเขต	รวม	ในเขต	รวม	ในเขต						
		นอกเขต		นอกเขต		นอกเขต		นอกเขต								
ต้องการพัฒนาขีดความสามารถ	2,616,483	576,728	2,039,755	80,646	266,818	89,193	177,626	507,985	122,076	385,909	1,418,893	210,671	1,208,223	342,141	74,143	267,997
กำลังแรงงานรวม	2,194,262	455,737	1,738,526	64,075	218,503	71,544	146,959	433,865	95,294	338,571	1,185,717	166,565	1,019,153	292,102	58,239	233,843
1. กำลังแรงงานปัจจุบัน	2,158,618	447,815	1,710,803	64,075	217,131	71,393	145,738	431,534	93,567	337,967	1,153,836	160,581	993,255	292,042	58,199	233,843
1.1 ผู้มีงานทำ	2,098,292	432,336	1,665,956	60,346	206,211	66,256	139,955	419,777	90,779	328,998	1,125,064	157,545	967,519	286,894	57,410	229,484
- ทำงาน	2,008,506	416,368	1,592,138	57,959	202,728	65,615	137,113	409,367	88,915	320,452	1,074,045	149,462	924,583	264,407	54,417	209,990
-ไม่ทำงานเต็มงานประจำ	89,786	15,968	73,818	2,388	3,483	641	2,842	10,410	1,864	8,546	51,018	8,083	42,936	22,487	2,993	19,494
1.2 ผู้ว่างงาน	60,326	15,478	44,847	3,729	10,920	5,137	5,783	11,757	2,788	8,969	28,772	3,036	25,736	5,148	789	4,359
- ทวงงานทำ	10,658	1,761	8,897	-	2,043	341	1,702	2,666	686	1,981	5,250	284	4,966	698	451	248
-ไม่หางานทำพร้อมที่จะทำงาน	49,668	13,717	35,950	3,729	8,877	4,796	4,081	9,090	2,102	6,988	23,522	2,752	20,770	4,450	339	4,111
2. กำลังแรงงานที่รอฤดูกาล	35,644	7,922	27,722	-	1,372	151	1,221	2,330	1,727	603	31,882	5,983	25,898	60	60	-
ผู้ไม่อยู่ในกำลังแรงงาน	422,221	120,991	301,229	16,571	48,315	17,649	30,667	74,120	26,782	47,339	233,176	44,106	189,070	50,039	15,884	34,154
1. ทำงานบ้าน	24,610	5,409	19,202	-	6,719	1,871	4,848	5,288	1,423	3,865	11,458	1,497	9,962	1,145	618	527
2. เรียนหนังสือ	307,963	97,697	210,266	11,419	34,348	13,620	20,728	60,994	22,675	38,319	167,904	37,278	130,626	33,298	12,705	20,593
3. ยังเด็ก ขาด/ไม่สามารถทำงานได้	16,362	3,809	12,553	1,853	2,043	723	1,320	1,584	345	1,239	10,681	687	9,994	202	202	-
4. อื่นๆ	73,285	14,076	59,209	3,299	5,206	1,434	3,771	6,254	2,338	3,916	43,133	4,645	38,488	15,394	2,360	13,034

(หน่วย : คน)

ตารางที่ 3 จำนวนประชากรอายุ 15 ปีขึ้นไป จำแนกตามสถานภาพแรงงาน ความต้องการพัฒนาขีดความสามารถ เพศ เขตการปกครอง และภาค (ต่อ)

สถานภาพแรงงานและความต้องการพัฒนาขีดความสามารถ	ทั่วราชอาณาจักร		ภาคกลาง		ภาคเหนือ		ภาคตะวันออกเฉียงเหนือ		ภาคใต้	
	รวม	ในเขตฯ	รวม	ในเขตฯ	รวม	ในเขตฯ	รวม	ในเขตฯ	รวม	ในเขตฯ
		นอกเขตฯ		นอกเขตฯ		นอกเขตฯ		นอกเขตฯ		
ไม่ต้องการพัฒนาขีดความสามารถ	23,775,953	8,318,874	2,469,868	2,220,327	4,429,503	1,167,707	3,261,796	7,570,643	6,019,607	909,936
กำลังแรงงานรวม	18,975,503	6,494,497	1,939,911	1,764,366	3,516,165	882,418	2,633,747	5,946,444	4,762,005	723,363
1. กำลังแรงงานปัจจุบัน	18,788,794	6,471,725	1,939,327	1,762,976	3,494,925	878,181	2,616,744	5,792,345	4,624,368	723,263
1.1 ผู้มีงานทำ	18,681,088	6,431,165	1,924,979	1,750,702	3,480,688	872,928	2,607,761	5,750,432	4,589,122	721,246
- ทำงาน	18,270,729	6,365,362	1,914,240	1,741,440	3,445,538	866,373	2,579,165	5,531,568	4,400,051	711,791
- ไม่ทำงานแต่มีงานประจำ	410,359	65,803	344,556	9,262	35,150	6,554	28,596	218,864	189,071	9,455
1.2 ผู้ว่างงาน	107,707	40,559	67,147	12,273	14,236	5,253	8,983	41,913	6,668	2,017
- ทวงงานทำ	16,376	8,087	8,289	3,255	3,337	692	2,646	2,253	938	244
- ไม่ทวงงานทำ/พร้อมที่จะทำงาน	91,331	32,472	58,858	9,018	10,899	4,562	6,337	39,660	5,352	1,773
2. กำลังแรงงานที่รอฤดูกาล	186,709	22,773	163,936	1,390	21,240	4,237	17,003	154,099	16,462	100
ผู้ไม่อยู่ในกำลังแรงงาน	4,800,450	1,824,377	529,957	455,962	913,338	285,290	628,048	1,624,198	1,257,603	386,165
1. ทำงานบ้าน	226,653	80,555	146,098	29,371	39,810	11,069	28,741	61,584	49,878	7,569
2. เรียนหนังสือ	1,745,204	691,111	1,054,093	160,042	328,819	116,691	212,128	571,112	150,758	87,921
3. ยังเด็ก/ยังไม่สามารถทำงานได้	1,969,609	629,300	1,340,309	149,808	431,734	114,031	317,704	699,262	133,321	58,327
4. อื่นๆ	858,984	423,411	435,573	116,741	112,975	43,500	69,475	292,240	70,811	32,756

(หน่วย : คน)

ตารางที่ 3 จำนวนประชากรอายุ 15 ปีขึ้นไป จำแนกตามสถานภาพแรงงาน ความต้องการพัฒนาขีดความสามารถ เพศ เขตการปกครอง และภาค (ต่อ)

สถานภาพแรงงานและความต้องการพัฒนาขีดความสามารถ	หัวราชอาณาจักร		ภาคกลาง		ภาคเหนือ		ภาคตะวันออกเฉียงเหนือ		ภาคใต้							
	รวม	ในเขต	นอกเขต	รวม	ในเขต	นอกเขต	รวม	ในเขต	นอกเขต	รวม	ในเขต	นอกเขต				
													กรุงเทพมหานคร	นอกเขต	กรุงเทพมหานคร	นอกเขต
หญิง	27,929,884	9,916,830	18,013,054	3,062,138	6,783,545	2,531,329	4,252,216	5,144,211	1,403,093	3,741,118	9,216,822	1,860,740	7,356,082	3,723,168	1,059,530	2,663,638
กำลังแรงงานรวม	17,559,523	6,239,470	11,320,053	1,928,969	4,480,508	1,642,977	2,837,531	3,290,211	866,259	2,423,952	5,445,811	1,134,699	4,311,112	2,414,024	666,566	1,747,458
1. กำลังแรงงานปัจจุบัน	17,340,107	6,206,328	11,133,779	1,927,706	4,471,767	1,641,816	2,829,950	3,266,557	860,047	2,406,511	5,262,092	1,110,300	4,151,792	2,411,984	666,458	1,745,526
1.1 ผู้มีงานทำ	17,228,992	6,170,967	11,058,025	1,917,742	4,448,336	1,632,249	2,816,087	3,243,794	856,161	2,387,633	5,226,470	1,103,873	4,122,597	2,392,649	660,942	1,731,708
- ทำงาน	16,938,702	6,119,540	10,819,162	1,910,858	4,415,693	1,621,483	2,794,210	3,218,455	849,542	2,368,913	5,075,741	1,085,886	3,989,855	2,317,955	651,771	1,666,184
-ไม่ทำงานแต่มีงานประจำ	290,289	51,427	238,863	6,884	32,643	10,766	21,877	25,339	6,619	18,720	150,729	17,987	132,742	74,694	9,171	65,523
1.2 ผู้ว่างงาน	111,115	35,361	75,755	9,964	23,431	9,567	13,863	22,764	3,886	18,878	35,622	6,427	29,195	19,335	5,516	13,819
- ทวงงทำ	17,104	6,792	10,312	1,919	5,193	2,056	3,137	3,272	534	2,738	2,966	1,454	1,512	3,754	829	2,925
-ไม่หางานทำพร้อมที่จะทำงาน	94,011	28,569	65,443	8,045	18,238	7,512	10,726	19,491	3,352	16,140	32,656	4,973	27,683	15,581	4,687	10,894
2. กำลังแรงงานที่รอฤดูกาล	219,416	33,142	186,274	1,263	8,741	1,160	7,581	23,654	6,213	17,442	183,718	24,399	159,320	2,040	108	1,932
ผู้ไม่อยู่ในกำลังแรงงาน	10,370,361	3,677,361	6,693,001	1,133,169	2,303,037	888,352	1,414,685	1,854,000	536,884	1,317,166	3,771,011	726,041	3,044,970	1,309,144	392,964	916,180
1. ทำงานบ้าน	4,555,719	1,572,605	2,983,114	511,461	1,022,559	398,539	624,020	785,486	206,170	579,316	1,601,727	269,819	1,331,907	634,486	186,616	447,871
2. เรียนหนังสือ	2,303,315	879,092	1,424,223	220,792	474,630	185,507	289,123	424,412	153,409	271,003	837,054	209,540	627,514	346,426	109,844	236,583
3. ยังเด็ก ขาด/ไม่สามารถทำงานได้	2,737,740	908,033	1,829,706	269,295	638,766	224,401	414,365	557,842	148,173	409,669	999,754	190,198	809,556	272,083	75,967	196,116
4. อื่นๆ	773,588	317,630	455,958	131,620	167,083	79,906	87,176	86,260	29,082	57,179	332,476	56,484	275,992	56,149	20,538	35,611

(หน่วย : คน)

ตารางที่ 3 จำนวนประชากรอายุ 15 ปีขึ้นไป จำแนกตามสถานภาพแรงงาน ความต้องการพัฒนาขีดความสามารถ เพศ เขตการปกครอง และภาค (ต่อ)

สถานภาพแรงงานและความต้องการพัฒนาขีดความสามารถ	ทั่วราชอาณาจักร		ภาคกลาง		ภาคเหนือ		ภาคตะวันออกเฉียงเหนือ		ภาคใต้							
	รวม	ในเขตฯ	รวม	ในเขตฯ	รวม	ในเขตฯ	รวม	ในเขตฯ	รวม	ในเขตฯ						
		นอกเขตฯ		นอกเขตฯ		นอกเขตฯ		นอกเขตฯ								
ต้องการพัฒนาขีดความสามารถ	2,800,195	696,394	2,103,801	101,604	347,048	131,561	215,488	511,266	149,588	361,679	1,442,338	218,968	1,223,370	397,937	94,673	303,265
กำลังแรงงานรวม	1,889,658	462,124	1,427,534	74,995	238,949	87,754	151,195	349,731	95,448	254,283	962,375	147,055	815,320	263,608	56,872	206,736
1. กำลังแรงงานปัจจุบัน	1,846,969	455,786	1,391,183	74,995	238,949	87,754	151,195	346,507	93,301	253,206	923,018	142,972	780,046	263,501	56,765	206,736
1.1 ผู้มีงานทำ	1,795,752	442,627	1,353,124	73,457	228,691	83,162	145,529	334,964	91,503	243,461	907,694	141,120	766,574	250,946	53,386	197,561
- ทำงาน	1,740,193	433,736	1,306,457	73,457	223,030	81,589	141,441	330,547	89,956	240,590	868,419	135,893	732,526	244,740	52,840	191,900
- ไม่ทำงานแต่มีงานประจำ	55,559	8,891	46,667	-	5,660	1,572	4,088	4,417	1,546	2,871	39,275	5,227	34,048	6,206	546	5,661
1.2 ผู้ว่างงาน	51,217	13,158	38,059	1,538	10,258	4,592	5,666	11,543	1,798	9,745	15,324	1,852	13,472	12,554	3,379	9,175
- ท างานทำ	7,220	1,325	5,895	-	1,866	383	1,484	1,481	83	1,399	1,384	230	1,154	2,487	629	1,858
- ไม่ท างานทำพร้อมที่จะทำงาน	43,997	11,834	32,164	1,538	8,392	4,209	4,182	10,062	1,715	8,346	13,939	1,622	12,318	10,067	2,750	7,317
2. กำลังแรงงานที่รอฤดูกาล	42,689	6,338	36,351	-	-	-	-	3,225	2,147	1,077	39,357	4,083	35,274	108	108	-
ผู้ไม่อยู่ในกำลังแรงงาน	910,537	234,270	676,267	26,610	108,100	43,807	64,293	161,535	54,139	107,395	479,964	71,913	408,051	134,329	37,800	96,528
1. ทำงานบ้าน	485,305	113,945	371,360	15,209	66,204	27,513	38,691	78,545	20,705	57,840	256,968	34,188	222,780	68,378	16,329	52,049
2. เรียนหนังสือ	341,929	103,855	238,074	8,420	31,500	12,075	19,425	71,339	30,267	41,073	170,935	32,017	138,918	59,734	21,077	38,658
3. ยังเด็ก วิชา/ไม่สามารถท างานได้	10,766	2,802	7,964	-	1,304	795	508	2,960	1,113	1,847	5,585	797	4,788	917	97	820
4. อื่นๆ	72,537	13,668	58,869	2,980	9,091	3,424	5,667	8,690	2,055	6,636	46,475	4,911	41,564	5,500	298	5,002

(หน่วย : คน)

ตารางที่ 3 จำนวนประชากรอายุ 15 ปีขึ้นไป จำแนกตามสถานภาพแรงงาน ความต้องการพัฒนาขีดความสามารถ เพศ เขตการปกครอง และภาค (ต่อ)

สถานภาพแรงงานและความต้องการพัฒนาขีดความสามารถ	หัวราชอาณาจักร		กรุงเทพมหานคร		ภาคกลาง		ภาคเหนือ		ภาคตะวันออกเฉียงเหนือ		ภาคใต้					
	รวม	ในเขตฯ	นอกเขตฯ	ในเขตฯ	นอกเขตฯ	รวม	ในเขตฯ	นอกเขตฯ	รวม	ในเขตฯ	นอกเขตฯ	รวม	ในเขตฯ	นอกเขตฯ		
		นอกเขตฯ		นอกเขตฯ		นอกเขตฯ	นอกเขตฯ		นอกเขตฯ	นอกเขตฯ		นอกเขตฯ	นอกเขตฯ			
ไม่ต้องการพัฒนาขีดความสามารถ	25,129,689	9,220,436	15,909,253	2,960,534	6,436,497	2,399,768	4,036,728	4,632,945	1,253,505	3,379,439	7,774,484	1,641,772	6,132,712	3,325,231	964,857	2,360,373
กำลังแรงงานรวม	15,669,865	5,777,345	9,892,519	1,853,974	4,241,559	1,555,223	2,686,336	2,940,480	770,811	2,169,669	4,483,436	987,644	3,495,792	2,150,416	609,693	1,540,722
1. กำลังแรงงานปัจจุบัน	15,493,138	5,750,542	9,742,596	1,852,712	4,232,818	1,554,063	2,678,755	2,920,051	766,746	2,153,305	4,339,074	967,328	3,371,746	2,148,484	609,693	1,538,790
1.1 ผู้มีงานทำ	15,433,240	5,728,340	9,704,901	1,844,285	4,219,645	1,549,087	2,670,558	2,908,830	764,658	2,144,172	4,318,776	962,753	3,356,024	2,141,703	607,556	1,534,147
- ทำงาน	15,198,509	5,685,804	9,512,705	1,837,401	4,192,663	1,539,893	2,652,769	2,887,908	759,586	2,128,322	4,207,322	949,993	3,257,329	2,073,215	598,931	1,474,284
-ไม่ทำงานแต่มีงานประจำ	234,731	42,535	192,195	6,884	26,983	9,194	17,789	20,922	5,072	15,850	111,454	12,760	98,694	68,487	8,625	59,863
1.2 ผู้ว่างงาน	59,898	22,202	37,696	8,426	13,173	4,975	8,197	11,220	2,088	9,133	20,298	4,575	15,723	6,781	2,137	4,643
- ทวงงทำ	9,884	5,467	4,417	1,919	3,326	1,673	1,654	1,791	452	1,339	1,581	1,224	358	1,267	200	1,067
-ไม่หางานทำพร้อมที่จะทำงาน	50,014	16,735	33,279	6,507	9,846	3,302	6,544	9,430	1,636	7,793	18,716	3,351	15,365	5,514	1,937	3,577
2. กำลังแรงงานที่รอฤดูกาล	176,727	26,804	149,923	1,263	8,741	1,160	7,581	20,429	4,065	16,364	144,362	20,316	124,046	1,932	-	1,932
ผู้ไม่อยู่ในกำลังแรงงาน	9,459,824	3,443,090	6,016,734	1,106,559	2,194,938	844,545	1,350,392	1,692,465	482,694	1,209,770	3,291,048	654,128	2,636,920	1,174,815	355,164	819,651
1. ทำงานบ้าน	4,070,413	1,458,660	2,611,753	496,252	956,355	371,026	585,329	706,940	185,465	521,475	1,344,758	235,631	1,109,127	566,108	170,286	395,822
2. เรียนหนังสือ	1,961,386	775,236	1,186,149	212,372	443,130	173,432	269,698	353,072	123,142	229,930	666,120	177,524	488,596	286,692	88,767	197,925
3. ยังเด็ก ขาด/ไม่สามารถทำงานได้	2,726,974	905,231	1,821,743	269,295	637,462	223,605	413,857	554,882	147,060	407,822	994,169	189,401	804,768	271,166	75,870	195,295
4. อื่นๆ	701,051	303,962	397,089	128,640	157,991	76,482	81,509	77,570	27,027	50,543	286,001	51,573	234,428	50,849	20,240	30,609

(หน่วย : คน)

ตารางที่ 4 จำนวนประชากรอายุ 15 ปีขึ้นไป ที่ต้องการพัฒนาขีดความสามารถ จำแนกตามหลักสูตรที่ต้องการพัฒนา เพศ เขตการปกครอง และภาค

หลักสูตรที่ต้องการพัฒนา	ทั่วราชอาณาจักร				ภาคกลาง				ภาคเหนือ				ภาคตะวันออกเฉียงเหนือ				ภาคใต้	
	รวม		ในเขตฯ		รวม		ในเขตฯ		รวม		ในเขตฯ		รวม		รวม		ในเขตฯ	
	รวม	ในเขตฯ	นอกเขตฯ	นอกเขตฯ	รวม	ในเขตฯ	นอกเขตฯ	นอกเขตฯ	รวม	ในเขตฯ	นอกเขตฯ	นอกเขตฯ	รวม	ในเขตฯ	นอกเขตฯ	รวม	ในเขตฯ	นอกเขตฯ
ยอดรวม	5,416,678	1,273,122	4,143,556	182,250	613,867	220,753	393,113	1,019,251	271,663	48,671	204,016	2,861,232	429,639	2,431,593	740,078	168,816	571,262	
หมวดช่างอุตสาหกรรม	1,251,193	251,381	999,812	43,071	141,033	45,169	95,864	252,687	48,671	1,049	2,896	663,012	86,210	576,802	151,390	28,260	123,131	
ช่างโรงงาน	29,905	11,303	18,602	1,310	14,500	5,362	9,138	3,945	1,049	2,896	3,790	6,113	2,323	3,790	4,036	1,259	2,777	
ช่างเชื่อมและโลหะแผ่น	77,211	16,378	60,833	6,043	4,431	861	3,570	26,475	2,580	23,895	30,214	4,292	25,922	10,048	2,602	7,446		
ช่างไฟฟ้าและอิเล็กทรอนิกส์	305,075	79,137	225,938	14,570	42,118	17,047	25,071	74,859	16,754	58,105	130,537	22,520	108,018	42,991	8,247	34,744		
ช่างยนต์และการบำรุงรักษา	592,847	101,388	491,459	11,225	65,509	18,282	47,226	102,881	20,858	82,023	354,216	40,389	313,827	59,017	10,634	48,383		
ช่างก่อสร้าง	213,590	28,727	184,863	1,593	8,535	1,873	6,662	40,625	6,290	34,335	134,494	15,372	119,123	28,343	3,600	24,743		
ช่างเขียนแบบ	18,520	11,443	7,077	7,145	2,738	947	1,791	1,765	626	1,139	4,873	1,191	3,682	1,999	1,534	465		
ช่างเครื่องมือวัดอุตสาหกรรม	3,082	1,891	1,191	1,186	1,393	705	687	300	-	300	203	-	203	-	-	-		
ช่างอุตสาหกรรมอื่นๆ	10,964	1,113	9,850	-	1,808	92	1,717	1,838	515	1,322	2,361	123	2,238	4,957	383	4,574		
หมวดบริการ	1,455,773	370,860	1,084,912	61,782	204,061	72,189	131,872	271,693	75,113	196,580	717,787	112,459	605,328	200,450	49,317	151,133		
อาหารและโภชนาการ	601,428	181,511	419,918	33,189	91,325	31,458	59,867	130,316	40,889	89,427	242,091	52,284	189,806	104,508	23,690	80,817		
เสริมสวย	429,426	101,004	328,422	13,418	55,597	21,033	34,564	67,633	17,539	50,094	238,621	31,623	206,997	54,157	17,390	36,767		
ตัดเย็บเสื้อผ้า	420,480	87,499	332,981	15,175	56,597	19,540	37,056	71,494	16,520	54,974	236,729	28,514	208,215	40,485	7,750	32,736		
อื่นๆ	4,439	847	3,591	-	542	157	385	2,250	165	2,085	347	38	309	1,300	487	813		
หมวดศิลปหัตถกรรม	253,576	56,084	197,492	6,860	32,568	13,380	19,189	61,311	15,304	46,008	139,022	17,190	121,832	13,814	3,350	10,463		
สิ่งทอและอุปกรณ์ประดิษฐ์	97,921	21,575	76,346	3,414	10,569	5,234	5,334	14,443	4,297	10,146	64,858	8,205	56,653	4,638	425	4,212		
การประดิษฐ์ผลิตภัณฑ์	101,630	28,093	73,537	3,446	17,943	7,123	10,820	32,750	9,507	23,243	40,647	6,671	33,976	6,843	1,345	5,498		
การจียะไม่พลอย	329	329	-	-	-	-	-	231	231	-	98	98	-	-	-	-		
การแกะสลักไม้ การทำเครื่องไม้	12,623	429	12,194	-	197	197	-	5,241	124	5,117	7,104	27	7,077	81	81	-		
การจักสานไม้ไผ่	27,335	2,194	25,141	-	1,829	98	1,731	7,069	407	6,662	18,087	1,618	16,469	351	72	280		
เซรามิกส์	9,851	899	8,951	-	1,479	175	1,304	336	154	182	7,563	570	6,992	473	-	473		
การออกแบบสินค้าหัตถกรรม บรรจุภัณฑ์	3,886	2,564	1,322	-	552	552	-	1,241	585	656	665	-	665	1,427	1,427	-		
หมวดเกษตรกรรมและการเลี้ยงสัตว์	1,112,058	138,236	973,822	1,406	72,123	11,269	60,854	164,550	34,597	129,954	711,487	70,827	640,660	162,491	20,137	142,354		
การเพาะปลูกและขยายพันธุ์พืช	715,873	84,742	631,131	1,406	48,998	5,029	43,969	86,019	16,166	69,853	463,262	46,337	416,925	116,188	15,805	100,384		
ประมง,เพาะเลี้ยง	55,919	9,476	46,443	-	2,058	874	1,183	6,603	1,466	5,137	39,347	6,007	33,340	7,911	1,129	6,783		
การเลี้ยงสัตว์ และการขยายพันธุ์สัตว์	186,587	20,420	166,167	-	16,353	3,293	13,060	26,842	5,777	21,065	116,670	8,925	107,745	26,722	2,424	24,298		
การจัดสวน พืชประดับ	17,635	2,517	15,118	-	857	682	174	184	-	184	15,660	1,835	13,825	935	-	935		
การทำปุ๋ยธรรมชาติ	110,813	20,573	90,240	-	3,474	1,390	2,084	39,989	11,036	28,953	59,034	7,368	51,666	8,316	779	7,536		
อบรมการเตรียมพื้นที่การเกษตร	17,171	397	16,774	-	-	-	-	1,968	152	1,816	12,784	245	12,539	2,419	-	2,419		
วิธีกำจัดแมลง และอื่นๆ	8,060	110	7,949	-	384	-	384	2,945	-	2,945	4,731	110	4,620	-	-	-		

(หน่วย : คน)

ตารางที่ 4 จำนวนประชากรอายุ 15 ปีขึ้นไป ที่ต้องการพัฒนาขีดความสามารถ จำแนกตามหลักสูตรที่ต้องการพัฒนา เพศ เขตการปกครอง และภาค (ต่อ)

(หน่วย : คน)

หลักสูตรที่ต้องการพัฒนา	ทั่วราชอาณาจักร			ภาคกลาง			ภาคเหนือ			ภาคตะวันออกเฉียงเหนือ			ภาคใต้			
	รวม	ในเขตฯ	นอกเขตฯ	รวม	ในเขตฯ	นอกเขตฯ	รวม	ในเขตฯ	นอกเขตฯ	รวม	ในเขตฯ	นอกเขตฯ	รวม	ในเขตฯ	นอกเขตฯ	
																กรุงเทพมหานคร
หมวดพัฒนศึกษาระบบ	206,879	72,153	134,726	13,408	13,590	6,163	7,427	23,381	11,310	12,071	105,221	26,078	79,143	51,278	15,193	36,085
การบัญชี การเงิน การธนาคาร และอื่นๆ	206,879	72,153	134,726	13,408	13,590	6,163	7,427	23,381	11,310	12,071	105,221	26,078	79,143	51,278	15,193	36,085
หมวดภาษาศาสตร์	166,633	71,873	94,759	19,302	28,946	15,843	13,103	41,898	20,707	21,191	46,549	7,392	39,157	29,939	8,630	21,308
การอบรมการเขียน	15,178	9,960	5,218	2,273	3,252	1,722	1,530	5,587	3,465	2,122	2,448	1,106	1,342	1,618	1,393	225
การอบรมการอ่าน - พูดภาษาต่างๆ	144,147	59,041	85,106	17,029	24,071	12,497	11,573	35,436	16,367	19,069	41,830	5,951	35,879	25,781	7,198	18,584
การอบรมการแปลภาษาต่างๆ	7,307	2,872	4,435	-	1,623	1,623	-	875	875	-	2,271	335	1,936	2,539	39	2,500
หมวดคอมพิวเตอร์	798,227	254,725	543,502	32,291	101,615	47,540	54,075	164,665	51,995	112,670	391,279	85,869	305,411	108,377	37,030	71,347
การใช้โปรแกรมสำเร็จรูป ฯลฯ	798,227	254,725	543,502	32,291	101,615	47,540	54,075	164,665	51,995	112,670	391,279	85,869	305,411	108,377	37,030	71,347
หมวดเทคโนโลยีพลังงานและสิ่งแวดล้อม	1,832	848	984	-	192	192	-	-	-	-	656	656	-	984	-	984
การกำจัดกากของเสีย บำบัดน้ำเสีย ฯลฯ	1,832	848	984	-	192	192	-	-	-	-	656	656	-	984	-	984
หมวดการบริหารจัดการ การท่องเที่ยว และภาคการ	158,148	52,970	105,178	3,874	17,896	8,332	9,564	35,703	13,639	22,063	81,647	21,161	60,486	19,029	5,964	13,065
การโรงแรม การท่องเที่ยว และภาคการ	11,091	2,163	8,929	502	998	813	184	1,719	361	1,358	7,485	286	7,199	387	200	187
การบริหารจัดการ	49,737	12,128	37,609	-	5,068	1,088	3,979	17,929	6,406	11,524	23,040	4,128	18,912	3,700	506	3,194
วิชาชีพและวิชาการ (การอบรมเพิ่มเติม)	36,208	14,518	21,690	-	2,267	925	1,342	4,921	1,975	2,946	26,623	9,389	17,233	2,397	2,229	168
บริการทั่วไป	35,165	8,975	26,190	858	6,206	2,522	3,684	5,810	888	4,922	13,414	2,246	11,168	8,877	2,461	6,416
การกีฬา และมพรสพ	6,774	3,358	3,416	-	692	692	-	1,525	1,525	-	3,783	713	3,070	774	429	346
การพิมพ์	163	163	-	-	-	-	-	93	93	-	70	70	-	-	-	-
การถ่ายรูป	2,721	985	1,736	-	191	191	-	136	136	-	602	602	-	1,792	56	1,736
ความรู้ทั่วไป	16,289	10,681	5,608	2,513	2,474	2,101	373	3,570	2,257	1,314	6,631	3,727	2,904	1,101	83	1,018
หลักสูตรที่ไม่ระบุชัดเจน	12,359	3,990	8,369	256	1,841	675	1,166	3,364	327	3,037	4,571	1,797	2,773	2,327	934	1,393

ตารางที่ 4 จำนวนประชากรอายุ 15 ปีขึ้นไป ที่ต้องการพัฒนาขีดความสามารถ จำแนกตามหลักสูตรที่ต้องการพัฒนา เพศ เขตการปกครอง และภาค (ต่อ)

(หน่วย : คน)

หลักสูตรที่ต้องการพัฒนา	ตัวรชาอาณาจักร				ภาคกลาง				ภาคเหนือ				ภาคตะวันออกเฉียงเหนือ				ภาคใต้	
	รวม		ในเขตฯ	นอกเขตฯ	รวม		ในเขตฯ	นอกเขตฯ	รวม		ในเขตฯ	นอกเขตฯ	รวม		ในเขตฯ	นอกเขตฯ	รวม	นอกเขตฯ
	รวม	ในเขตฯ	นอกเขตฯ	รวม	ในเขตฯ	นอกเขตฯ	รวม	ในเขตฯ	นอกเขตฯ	รวม	ในเขตฯ	นอกเขตฯ	รวม	ในเขตฯ	นอกเขตฯ	รวม	ในเขตฯ	นอกเขตฯ
ชาย	2,616,483	576,728	2,039,755	80,646	89,193	177,626	507,985	122,076	385,909	1,418,893	210,671	1,208,223	342,141	74,143	267,997			
หมวดช่างอุตสาหกรรม	1,204,394	239,656	964,738	39,480	42,230	91,042	246,333	47,403	198,930	642,481	83,154	559,327	142,828	27,389	115,439			
ช่างโรงงาน	26,721	10,982	15,739	1,149	5,202	7,513	3,945	1,049	2,896	6,113	2,323	3,790	2,798	1,259	1,539			
ช่างเชื่อมและโลหะแผ่น	69,184	15,078	54,106	5,351	861	3,268	24,397	2,235	22,162	25,530	4,081	21,449	9,778	2,551	7,227			
ช่างไฟฟ้าและอิเล็กทรอนิกส์	291,440	74,557	216,882	14,144	15,022	24,259	73,330	16,512	56,818	125,164	20,894	104,271	39,521	7,986	31,535			
ช่างยนต์และการบำรุงรักษา	584,382	98,767	485,615	9,859	17,960	46,777	101,537	20,644	80,893	350,406	39,742	310,664	57,843	10,561	47,281			
ช่างก่อสร้าง	204,284	27,272	177,011	1,593	1,707	6,476	39,383	5,984	33,399	129,192	14,875	114,318	25,933	3,114	22,818			
ช่างเขียนแบบ	16,779	10,262	6,517	6,199	947	1,791	1,604	465	1,139	4,239	1,117	3,122	1,999	1,534	465			
ช่างเครื่องมือวัดอุตสาหกรรม	2,331	1,625	706	1,186	439	203	300	-	300	203	-	203	-	-	-			
ช่างอุตสาหกรรมอื่นๆ	9,274	1,113	8,161	-	92	754	1,838	515	1,322	1,633	123	1,510	4,957	383	4,574			
หมวดบริการ	120,083	37,130	82,953	8,029	5,702	9,952	27,564	7,276	20,288	53,015	12,246	40,768	15,820	3,876	11,945			
อาหารและโภชนาการ	54,738	19,265	35,472	4,352	3,097	5,809	12,195	2,473	9,722	19,559	6,735	12,824	9,725	2,607	7,118			
เสริมสวย	47,279	11,888	35,391	2,175	1,943	2,253	11,743	3,200	8,543	24,704	3,850	20,854	4,460	720	3,740			
ตัดเย็บเสื้อผ้า	16,615	5,976	10,639	1,502	662	1,890	2,175	1,603	573	8,752	1,662	7,090	1,635	549	1,087			
อื่นๆ	1,451	-	1,451	-	-	-	1,451	-	1,451	-	-	-	-	-	-			
หมวดศิลปหัตถกรรม	45,652	6,158	39,493	-	1,021	2,382	13,775	1,595	12,180	25,574	3,011	22,564	2,899	532	2,367			
สิ่งทอและสวอปประดิษฐ์	6,201	1,350	4,851	-	177	841	1,291	570	721	2,116	603	1,514	1,775	-	1,775			
การประดิษฐ์ผลิตภัณฑ์	8,824	2,586	6,238	-	549	1,100	3,218	531	2,688	3,088	1,055	2,034	868	451	417			
การจักเย็บไม่พลอย	158	158	-	-	-	-	107	107	-	51	51	-	-	-	-			
การแกะสลักไม้ การทำเครื่องไม้	10,922	429	10,493	-	197	-	3,540	124	3,417	7,104	27	7,077	81	81	-			
การจักสานไม้ไผ่	12,207	907	11,300	-	52	-	4,667	150	4,517	7,313	705	6,608	175	-	175			
เซรามิกส์	5,932	643	5,289	-	46	441	209	27	182	5,237	570	4,666	-	-	-			
การออกแบบสินค้าหัตถกรรม บรรจุภัณฑ์	1,409	87	1,322	-	-	-	743	87	656	665	-	665	-	-	-			
หมวดเกษตรกรรมและการเลี้ยงสัตว์	705,591	92,446	613,145	795	7,262	37,500	105,368	23,029	82,339	447,376	47,859	399,518	107,289	13,502	93,787			
การเพาะปลูกและขยายพันธุ์พืช	432,614	54,977	377,637	795	3,044	26,342	51,669	10,848	40,820	279,963	29,675	250,289	70,801	10,616	60,186			
ประมง,เพาะเลี้ยง	39,500	7,173	32,327	-	221	646	4,666	1,085	3,580	28,312	5,048	23,264	5,656	819	4,837			
การเลี้ยงสัตว์ และการขยายพันธุ์สัตว์	132,740	13,666	119,074	-	2,145	9,343	19,405	3,657	15,748	80,279	6,376	73,904	21,569	1,489	20,080			
การจัดสวน พืชประดับ	6,962	1,994	4,968	-	606	-	606	-	-	5,617	1,389	4,228	740	-	740			
การทำปุ๋ยธรรมชาติ	77,636	14,206	63,429	-	2,033	1,247	26,144	7,287	18,856	43,354	5,094	38,260	6,105	579	5,526			
อบรมการเตรียมพื้นที่การเกษตร	11,223	319	10,904	-	-	786	1,968	152	1,816	6,836	168	6,668	2,419	-	2,419			
วิธีกำจัดแมลง และอื่นๆ	4,917	110	4,806	-	384	384	1,517	-	1,517	3,016	110	2,905	-	-	-			

ตารางที่ 4 จำนวนประชากรอายุ 15 ปีขึ้นไป ที่ต้องการพัฒนาขีดความสามารถ จำแนกตามหลักสูตรที่ต้องการพัฒนา เพศ เขตการปกครอง และภาค (ต่อ)

(หน่วย : คน)

หลักสูตรที่ต้องการพัฒนา	ทั่วราชอาณาจักร				ภาคกลาง				ภาคตะวันออกเฉียงเหนือ				ภาคเหนือ				ภาคใต้														
	รวม		นอกเขตฯ		รวม		นอกเขตฯ		รวม		นอกเขตฯ		รวม		นอกเขตฯ		รวม		นอกเขตฯ												
	ในเขตฯ	นอกเขตฯ	ในเขตฯ	นอกเขตฯ	ในเขตฯ	นอกเขตฯ	ในเขตฯ	นอกเขตฯ	ในเขตฯ	นอกเขตฯ	ในเขตฯ	นอกเขตฯ	ในเขตฯ	นอกเขตฯ	ในเขตฯ	นอกเขตฯ	ในเขตฯ	นอกเขตฯ	ในเขตฯ	นอกเขตฯ											
หมวดพัฒนศึกษาระบบ	53,786	23,224	30,562	5,449	1,370	1,886	5,507	3,532	1,975	28,349	7,697	20,652	11,225	5,175	6,049	53,786	23,224	30,562	5,449	1,370	1,886	5,507	3,532	1,975	28,349	7,697	20,652	11,225	5,175	6,049	
การบัญชี การเงิน การธนาคาร และอื่นๆ	53,786	23,224	30,562	5,449	1,370	1,886	5,507	3,532	1,975	28,349	7,697	20,652	11,225	5,175	6,049	53,786	23,224	30,562	5,449	1,370	1,886	5,507	3,532	1,975	28,349	7,697	20,652	11,225	5,175	6,049	
หมวดภาษาศาสตร์	49,269	23,171	26,098	7,006	6,651	6,044	12,776	6,269	6,507	9,324	1,420	7,904	7,468	1,825	5,643	49,269	23,171	26,098	7,006	6,651	6,044	12,776	6,269	6,507	9,324	1,420	7,904	7,468	1,825	5,643	
การอบรมการเขียน	6,817	4,766	2,051	1,635	864	464	2,869	1,958	911	634	182	452	351	127	225	6,817	4,766	2,051	1,635	864	464	2,869	1,958	911	634	182	452	351	127	225	
การอบรมการอ่าน - พูดภาษาต่างๆ	42,413	18,366	24,047	5,371	5,787	5,580	9,908	4,311	5,596	8,690	1,238	7,452	7,077	1,659	5,419	42,413	18,366	24,047	5,371	5,787	5,580	9,908	4,311	5,596	8,690	1,238	7,452	7,077	1,659	5,419	
การอบรมการแปลภาษาต่างๆ	39	39	-	-	-	-	-	-	-	-	-	-	39	-	-	39	39	-	-	-	-	-	-	-	-	-	-	-	-	-	
หมวดคอมพิวเตอร์	367,645	126,636	241,009	18,173	20,141	24,632	81,375	25,690	55,685	175,517	44,662	130,855	47,808	17,971	29,837	367,645	126,636	241,009	18,173	20,141	24,632	81,375	25,690	55,685	175,517	44,662	130,855	47,808	17,971	29,837	
การใช้โปรแกรมสำเร็จรูป ฯลฯ	367,645	126,636	241,009	18,173	20,141	24,632	81,375	25,690	55,685	175,517	44,662	130,855	47,808	17,971	29,837	367,645	126,636	241,009	18,173	20,141	24,632	81,375	25,690	55,685	175,517	44,662	130,855	47,808	17,971	29,837	
หมวดเทคโนโลยีพลังงานและสิ่งแวดล้อม	514	514	-	-	-	-	-	-	-	-	514	-	-	-	-	514	514	-	-	-	-	-	-	-	-	-	-	-	-	-	
การกำจัดกากขยะ บำบัดน้ำเสีย ฯลฯ	514	514	-	-	-	-	-	-	-	-	514	-	-	-	-	514	514	-	-	-	-	-	-	-	-	-	-	-	-	-	
หมวดการบริหารจัดการ การท่องเที่ยว และภาคการ	65,699	25,838	39,861	1,713	4,603	3,759	15,199	7,194	8,005	34,104	8,937	25,168	6,321	3,392	2,929	65,699	25,838	39,861	1,713	4,603	3,759	15,199	7,194	8,005	34,104	8,937	25,168	6,321	3,392	2,929	
การโรงแรม การท่องเที่ยว และภาคการ	1,423	462	961	-	262	-	-	-	-	1,161	200	961	-	-	-	1,423	462	961	-	262	-	-	-	-	-	1,161	200	961	-	-	-
การบริหารจัดการ	23,140	5,985	17,155	-	2,655	1,927	7,556	3,418	4,139	12,269	1,719	10,550	660	120	540	23,140	5,985	17,155	-	2,655	1,927	7,556	3,418	4,139	12,269	1,719	10,550	660	120	540	
วิชาชีพและวิชาการ (การอบรมเพิ่มเติม)	9,465	4,283	5,182	-	1,021	302	1,710	458	1,252	5,804	2,177	3,628	929	929	-	9,465	4,283	5,182	-	1,021	302	1,710	458	1,252	5,804	2,177	3,628	929	929	-	
บริการทั่วไป	13,813	4,391	9,421	858	337	1,530	2,454	694	1,760	4,678	623	4,055	3,955	1,879	2,077	13,813	4,391	9,421	858	337	1,530	2,454	694	1,760	4,678	623	4,055	3,955	1,879	2,077	
การกีฬา และมพรสพ	5,601	2,531	3,070	-	565	-	824	824	-	3,783	713	3,070	429	429	-	5,601	2,531	3,070	-	565	-	824	824	-	3,783	713	3,070	429	429	-	
การพิมพ์	163	163	-	-	-	-	93	93	-	70	70	-	-	-	-	163	163	-	-	-	-	93	93	-	70	70	-	-	-	-	
การถ่ายรูป	733	583	149	-	191	-	-	-	-	392	392	-	149	-	-	733	583	149	-	191	-	-	-	-	-	392	392	-	149	-	
ความรู้ทั่วไป	11,362	7,440	3,922	855	1,800	-	2,562	1,707	855	5,946	3,042	2,904	199	36	163	11,362	7,440	3,922	855	1,800	-	2,562	1,707	855	5,946	3,042	2,904	199	36	163	
หลักสูตรที่ไม่ระบุชัดเจน	3,849	1,953	1,897	-	213	428	87	87	-	2,640	1,172	1,468	481	481	-	3,849	1,953	1,897	-	213	428	87	87	-	2,640	1,172	1,468	481	481	-	

ตารางที่ 4 จำนวนประชากรอายุ 15 ปีขึ้นไป ที่ต้องการพัฒนาขีดความสามารถ จำแนกตามหลักสูตรที่ต้องการพัฒนา เพศ เขตการปกครอง และภาค (ต่อ)

หลักสูตรที่ต้องการพัฒนา	ทั่วราชอาณาจักร										(หน่วย : คน)				
	ทิวเขา		นอกเขา		กรุงเทพฯ		ภาคกลาง		ภาคเหนือ		ภาคตะวันออกเฉียงเหนือ		ภาคใต้		
	รวม	ในเขตฯ	นอกเขตฯ	รวม	ในเขตฯ	นอกเขตฯ	รวม	ในเขตฯ	นอกเขตฯ	รวม	ในเขตฯ	นอกเขตฯ	รวม	ในเขตฯ	นอกเขตฯ
หญิง	2,800,195	696,394	2,103,801	101,604	3,591	215,488	511,266	149,588	361,679	1,442,338	218,968	1,223,370	397,937	94,673	303,265
หมวดช่างอุตสาหกรรม	46,799	11,725	35,075	3,591	7,762	4,822	6,354	1,268	5,086	20,531	3,056	17,476	8,562	870	7,691
ช่างกลโรงงาน	3,184	321	2,863	161	1,785	160	1,625	-	-	-	-	-	1,238	-	1,238
ช่างเชื่อมและโลหะแผ่น	8,027	1,299	6,728	692	303	-	2,078	345	1,733	4,684	211	4,473	270	51	219
ช่างไฟฟ้าและอิเล็กทรอนิกส์	13,635	4,580	9,056	425	2,837	2,025	1,530	242	1,288	5,373	1,626	3,747	3,470	261	3,209
ช่างยนต์และการบำรุงรักษา	8,465	2,622	5,844	1,366	771	322	449	1,343	214	3,811	647	3,163	1,174	73	1,101
ช่างก่อสร้าง	9,306	1,455	7,851	-	353	166	1,242	306	936	5,302	497	4,805	2,410	485	1,924
ช่างเขียนแบบ	1,741	1,181	560	946	-	-	161	161	-	634	74	560	-	-	-
ช่างเครื่องมือวัดอุตสาหกรรม	751	266	484	-	751	266	484	-	-	-	-	-	-	-	-
ช่างอุตสาหกรรมอื่นๆ	1,690	-	1,690	-	962	962	-	-	-	727	-	727	-	-	-
หมวดบริการ	1,335,690	333,730	1,001,959	53,752	188,407	66,487	244,129	67,837	176,292	664,772	100,213	564,560	184,629	45,441	139,188
อาหารและโภชนาการ	546,690	162,245	384,445	28,836	82,418	28,361	54,058	118,121	38,415	79,705	45,549	176,983	94,783	21,083	73,700
เสริมสวย	382,147	89,115	293,031	11,243	51,400	19,090	32,311	55,890	14,339	41,551	27,773	186,143	49,697	16,670	33,027
ตัดเย็บเสื้อผ้า	403,865	81,523	322,342	13,673	54,045	18,879	35,167	69,319	14,917	54,401	227,978	201,125	38,850	7,201	31,649
อื่นๆ	2,988	847	2,140	-	542	157	385	799	165	634	347	309	1,300	487	813
หมวดศิลปหัตถกรรม	207,924	49,926	157,999	6,860	29,165	12,359	16,807	47,537	13,709	33,827	113,448	99,269	10,915	2,819	8,096
สิ่งทอและอุปกรณ์ประดิษฐ์	91,721	20,226	71,495	3,414	9,550	5,057	4,493	13,153	3,727	9,425	62,742	55,139	2,863	425	2,437
การประดิษฐ์ผลิตภัณฑ์	92,807	25,507	67,299	3,446	16,294	6,574	9,720	29,532	8,976	20,555	37,559	31,943	5,976	894	5,081
การจียระไม่พลอย	172	172	-	-	-	-	-	124	124	-	47	-	-	-	-
การแกะสลักไม้ การทำเครื่องไม้	1,701	-	1,701	-	-	-	-	1,701	-	1,701	-	-	-	-	-
การจักสานไม้ไผ่	15,129	1,287	13,841	-	1,777	46	1,731	2,402	256	2,146	10,774	913	176	72	104
เซรามิกส์	3,919	257	3,662	-	992	129	863	127	127	-	2,326	-	473	-	473
การออกแบบสินค้าหัตถกรรม บรรจุภัณฑ์	2,477	2,477	-	-	552	552	-	498	498	-	-	-	1,427	1,427	-
หมวดเกษตรกรรมและการเลี้ยงสัตว์	406,466	45,790	360,677	611	27,361	4,007	23,353	59,182	11,568	47,614	264,111	22,968	241,143	6,635	48,566
การเพาะปลูกและขยายพันธุ์พืช	283,259	29,765	253,494	611	19,612	1,985	17,627	34,351	5,318	29,033	183,299	16,662	166,637	5,189	40,198
ประมง,เพาะเลี้ยง	16,419	2,303	14,115	-	1,191	653	537	1,938	381	1,557	11,035	959	10,076	310	1,945
การเลี้ยงสัตว์ และการขยายพันธุ์สัตว์	53,847	6,754	47,093	-	4,866	1,149	3,717	7,437	2,121	5,316	36,391	2,549	33,842	935	4,218
การจัดสวน พืชประดับ	10,673	523	10,150	-	251	77	174	184	-	184	10,043	446	9,597	-	195
การทำปุ๋ยธรรมชาติ	33,177	6,367	26,811	-	1,441	144	1,298	13,845	3,748	10,097	15,680	2,274	13,406	201	2,010
อบรมการเตรียมพื้นที่การเกษตร	5,948	78	5,870	-	-	-	-	-	-	-	5,948	78	5,870	-	-
วิธีกำจัดแมลง และอื่นๆ	3,143	-	3,143	-	-	-	-	1,428	-	1,428	1,715	-	1,715	-	-

ตารางที่ 4 จำนวนประชากรอายุ 15 ปีขึ้นไป ที่ต้องการพัฒนาขีดความสามารถ จำแนกตามหลักสูตรที่ต้องการพัฒนา เพศ เขตการปกครอง และภาค (ต่อ)

(หน่วย : คน)

หลักสูตรที่ต้องการพัฒนา	ทั่วราชอาณาจักร				ภาคกลาง				ภาคตะวันออกเฉียงเหนือ				ภาคใต้		
	รวม		นอกเขตฯ		รวม		นอกเขตฯ		รวม		นอกเขตฯ		รวม	นอกเขตฯ	
	ในเขตฯ	นอกเขตฯ	ในเขตฯ	นอกเขตฯ	ในเขตฯ	นอกเขตฯ	ในเขตฯ	นอกเขตฯ	ในเขตฯ	นอกเขตฯ	ในเขตฯ	นอกเขตฯ	ในเขตฯ	นอกเขตฯ	
หมวดพัฒนศึกษาระบบ	153,093	48,929	104,164	7,959	10,335	4,793	5,541	17,874	7,778	10,096	18,381	58,491	40,053	10,018	30,035
การบัญชี การเงิน การธนาคาร และอื่นๆ	153,093	48,929	104,164	7,959	10,335	4,793	5,541	17,874	7,778	10,096	18,381	58,491	40,053	10,018	30,035
หมวดภาษาศาสตร์	117,363	48,702	68,661	12,296	16,251	9,191	7,059	29,121	14,437	14,684	5,972	31,253	22,470	6,806	15,665
การอบรมการเขียน	8,361	5,195	3,167	638	1,924	859	1,066	2,718	1,507	1,211	1,814	890	1,267	-	-
การอบรมการอ่าน - พูดภาษาต่างๆ	101,734	40,675	61,059	11,658	12,703	6,710	5,993	25,529	12,055	13,473	33,140	28,427	18,704	5,539	13,165
การอบรมการแปลภาษาต่างๆ	7,268	2,833	4,435	-	1,623	1,623	-	875	875	-	2,271	1,936	2,500	-	2,500
หมวดคอมพิวเตอร์	430,582	128,089	302,493	14,118	56,842	27,399	29,443	83,290	26,305	56,985	41,207	174,556	60,569	19,060	41,510
การใช้โปรแกรมสำเร็จรูป ฯลฯ	430,582	128,089	302,493	14,118	56,842	27,399	29,443	83,290	26,305	56,985	41,207	174,556	60,569	19,060	41,510
หมวดเทคโนโลยีพลังงานและสิ่งแวดล้อม	1,318	334	984	-	192	192	-	-	-	-	142	-	984	-	984
การกำจัดกากคเสีย บำบัดน้ำเสีย ฯลฯ	1,318	334	984	-	192	192	-	-	-	-	142	-	984	-	984
หมวดการบริหารจัดการ การท่องเที่ยว และภาคการ	92,449	27,132	65,317	2,161	9,534	3,730	5,805	20,503	6,445	14,058	12,224	35,319	12,707	2,572	10,136
การโรงแรม การท่องเที่ยว และภาคการ	9,668	1,700	7,967	502	736	552	184	1,719	361	1,358	86	6,238	387	200	187
การบริหารจัดการ	26,597	6,144	20,454	-	2,413	360	2,053	10,373	2,988	7,385	10,771	8,362	3,040	386	2,654
วิชาชีพและวิชาการ (การอบรมเพิ่มเติม)	26,742	10,234	16,508	-	1,246	205	1,041	3,211	1,517	1,694	20,818	7,213	13,606	1,300	168
บริการทั่วไป	21,353	4,583	16,769	-	4,339	2,185	2,154	3,356	194	3,162	8,736	7,113	4,922	582	4,340
การกีฬา และมพรสพ	1,173	828	346	-	127	127	-	701	701	-	-	-	346	-	346
การพิมพ์	-	-	-	-	-	-	-	-	-	-	-	-	-	-	-
การถ่ายรูป	1,988	402	1,586	-	-	-	-	136	136	-	210	-	1,643	56	1,586
ความรู้ทั่วไป	4,928	3,241	1,687	1,659	674	301	373	1,008	549	459	684	-	902	47	855
หลักสูตรที่ไม่ระบุชัดเจน	8,510	2,037	6,472	256	1,200	463	738	3,276	240	3,037	1,931	1,305	1,846	453	1,393

ตารางที่ 5 จำนวนผู้จ้างงานที่ที่ต้องการพัฒนาขีดความสามารถ จำนวนตามหลักอุตสาหกรรมที่ต้องการพัฒนา เขตการปกครอง และภาค

หลักอุตสาหกรรมที่ต้องการพัฒนา	ทั่วราชอาณาจักร										ภาคตะวันออกเฉียงเหนือ				ภาคใต้		
	รวม		ในเขตฯ		นอกเขตฯ		กรุงเทพมหานคร		ภาคเหนือ		ภาคตะวันออก		ภาคใต้		นอกเขตฯ		
	รวม	ในเขตฯ	นอกเขตฯ	รวม	ในเขตฯ	นอกเขตฯ	รวม	ในเขตฯ	นอกเขตฯ	รวม	ในเขตฯ	นอกเขตฯ	รวม	ในเขตฯ	นอกเขตฯ	รวม	
ยอดรวม	3,894,044	874,964	3,019,080	133,803	149,417	285,484	434,901	182,282	754,741	182,282	572,459	2,032,758	298,665	1,734,093	537,840	110,795	427,045
หมวดช่างอุตสาหกรรม	1,014,821	201,339	813,482	38,060	33,421	75,114	108,535	38,638	221,113	38,638	182,475	516,602	68,239	448,363	130,511	22,981	107,530
ช่างโรงงาน	18,406	7,256	11,150	1,310	2,789	4,377	7,166	885	2,150	885	1,265	3,744	1,013	2,731	4,036	1,259	2,777
ช่างเชื่อมและโลหะแผ่น	71,373	14,970	56,403	5,727	861	3,005	3,866	2,034	25,641	2,034	23,607	26,518	3,975	22,543	9,620	2,372	7,248
ช่างไฟฟ้าและอิเล็กทรอนิกส์	245,100	62,283	182,817	13,149	13,624	18,535	32,159	12,672	64,246	12,672	51,574	101,552	17,275	84,277	33,994	5,563	28,431
ช่างยนต์และการบำรุงรักษา	462,262	78,522	383,740	9,794	13,035	39,879	52,914	16,141	87,242	16,141	71,101	260,823	30,707	230,116	51,549	8,904	42,644
ช่างก่อสร้าง	192,680	26,823	165,857	1,593	1,707	5,279	6,985	6,219	38,386	6,219	32,167	121,122	14,101	107,021	24,594	3,203	21,391
ช่างเขียนแบบ	13,095	8,554	4,541	5,360	609	1,791	2,400	171	1,310	171	1,139	2,263	1,117	1,146	1,762	1,297	465
ช่างเครื่องมือวัดอุตสาหกรรม	2,925	1,891	1,034	1,186	705	531	1,236	-	300	-	300	203	-	203	-	-	-
ช่างอุตสาหกรรมอื่นๆ	8,980	1,041	7,939	-	92	1,717	1,808	515	1,838	515	1,322	377	51	326	4,957	383	4,574
หมวดคหกรรม	969,772	258,226	711,546	45,806	47,149	90,753	137,903	52,719	192,767	52,719	140,048	456,293	81,188	375,105	137,004	31,364	105,639
อาหารและโภชนาการ	440,378	136,501	303,876	26,242	23,680	43,207	66,887	29,468	98,510	29,468	69,042	167,961	40,779	127,182	80,777	16,332	64,446
เสริมสวย	256,072	63,664	192,408	8,904	13,268	19,602	32,870	11,569	44,923	11,569	33,355	136,327	19,024	117,303	33,047	10,899	22,148
ตัดเย็บเสื้อผ้า	270,966	57,865	213,101	10,660	10,044	27,560	37,603	11,683	48,680	11,683	36,997	151,657	21,346	130,311	22,366	4,133	18,233
อื่นๆ	2,356	195	2,161	-	157	385	542	-	654	-	654	347	38	309	813	-	813
หมวดศิลปหัตถกรรม	184,490	36,282	148,207	4,252	6,823	14,433	21,256	11,400	45,964	11,400	34,564	102,431	11,725	90,706	10,587	2,083	8,505
สิ่งทอและอุปกรณ์ประดิษฐ์	66,260	12,919	53,341	1,858	3,300	3,756	7,056	3,114	10,994	3,114	7,880	43,287	4,527	38,760	3,065	119	2,945
การประดิษฐ์ผลิตภัณฑ์	76,200	18,426	57,774	2,394	2,500	9,010	11,510	7,348	23,931	7,348	16,583	32,702	5,328	27,374	5,664	857	4,807
การจียระไม่พลอย	282	282	-	-	-	-	-	231	231	231	-	51	51	-	-	-	-
การแกะสลักไม้ การทำเครื่องไม้	12,623	429	12,194	-	197	-	197	124	5,241	124	5,117	7,104	27	7,077	81	81	-
การจักสานไม้ไผ่	18,155	2,131	16,024	-	98	1,106	1,204	383	5,184	383	4,801	11,455	1,618	9,837	312	33	280
เซรามิกส์	8,585	376	8,209	-	175	561	736	209	209	27	182	7,167	174	6,992	473	-	473
การออกแบบสินค้าหัตถกรรม บรรจุภัณฑ์	2,384	1,719	665	-	552	-	552	174	174	174	-	665	-	665	993	-	993
หมวดเกษตรกรรมและการเลี้ยงสัตว์	1,025,914	124,074	901,840	1,406	10,049	57,310	67,359	32,324	155,356	32,324	123,033	655,130	61,811	593,319	146,663	18,484	128,179
การเพาะปลูกและขยายพันธุ์พืช	658,677	75,379	583,298	1,406	4,566	41,858	46,424	15,453	80,987	15,453	65,534	425,871	39,365	386,506	103,990	14,589	89,400
ประมง,เพาะเลี้ยง	49,172	8,422	40,751	-	874	1,183	2,058	1,293	5,720	1,293	4,427	36,543	5,313	31,230	4,852	941	3,911
การเลี้ยงสัตว์ และการขยายพันธุ์สัตว์	172,555	18,461	154,095	-	2,901	11,626	14,527	5,291	25,535	5,291	20,244	106,341	8,095	98,247	26,152	2,175	23,977
การจัดสวน พืชประดับ	17,201	2,083	15,118	-	354	174	528	-	184	-	184	15,554	1,729	13,825	935	-	935
การทำปุ๋ยธรรมชาติ	103,767	19,221	84,545	-	1,355	2,084	3,439	10,135	38,018	10,135	27,883	53,994	6,952	47,042	8,316	779	7,536
อบรมการเตรียมพื้นที่การเกษตร	16,481	397	16,084	-	-	-	-	152	1,968	152	1,816	12,094	245	11,849	2,419	-	2,419
วิธีกำจัดแมลง และอื่นๆ	8,060	110	7,949	-	-	384	384	-	2,945	-	2,945	4,731	110	4,620	-	-	-

(หน่วย : คน)

ตารางที่ 5 จำนวนผู้มีส่วนทำที่ต่อการพัฒนาขีดความสามารถ จำแนกตามหลักสูตรที่ต้องการพัฒนา เขตการปกครอง และภาค (ต่อ)

(หน่วย : คน)

หลักสูตรที่ต้องการพัฒนา	ทั่วราชอาณาจักร			กรุงเทพมหานคร			ภาคเหนือ			ภาคตะวันออกเฉียงเหนือ			ภาคใต้			
	รวม	ในเขตฯ		รวม	ในเขตฯ		รวม	ในเขตฯ		รวม	ในเขตฯ		รวม	ในเขตฯ		
		นอกเขตฯ	นอกเขตฯ		นอกเขตฯ	นอกเขตฯ		นอกเขตฯ	นอกเขตฯ		นอกเขตฯ	นอกเขตฯ				
หมวดพัฒนาระบบ	145,610	55,112	90,498	10,288	10,442	4,063	6,379	17,951	9,006	8,944	72,455	19,497	52,958	34,475	12,257	22,218
การบัญชี การเงิน การธนาคาร และอื่นๆ	145,610	55,112	90,498	10,288	10,442	4,063	6,379	17,951	9,006	8,944	72,455	19,497	52,958	34,475	12,257	22,218
หมวดภาษาศาสตร์	86,808	37,655	49,153	10,689	19,737	11,730	8,007	15,756	7,549	8,207	27,681	4,499	23,183	12,944	3,188	9,756
การอบรมการเขียน	10,151	5,628	4,523	1,771	3,149	1,619	1,530	2,959	837	2,122	1,397	750	647	877	652	225
การอบรมการอ่าน - พูดภาษาต่างๆ	73,881	30,636	43,245	8,918	15,533	9,056	6,477	12,798	6,712	6,086	25,950	3,414	22,536	10,682	2,536	8,146
การอบรมการแปลภาษาต่างๆ	2,777	1,391	1,385	-	1,056	1,056	-	-	-	-	335	335	-	1,385	-	1,385
หมวดคอมพิวเตอร์	338,102	119,772	218,331	21,517	53,630	28,822	24,808	76,833	20,658	56,175	137,350	33,219	104,131	48,772	15,555	33,217
การใช้โปรแกรมสำเร็จรูป ฯลฯ	338,102	119,772	218,331	21,517	53,630	28,822	24,808	76,833	20,658	56,175	137,350	33,219	104,131	48,772	15,555	33,217
หมวดเทคโนโลยีพลังงานและสิ่งแวดล้อม	1,516	532	984	-	192	192	-	-	-	-	340	340	-	984	-	984
การกำจัดอากาศเสีย บำบัดน้ำเสีย ฯลฯ	1,516	532	984	-	192	192	-	-	-	-	340	340	-	984	-	984
หมวดการบริหารจัดการ การท่องเที่ยว และภาคการ	119,028	38,821	80,207	1,531	14,670	6,772	7,898	26,638	9,661	16,977	62,421	16,712	45,708	13,768	4,145	9,623
การโรงแรม การท่องเที่ยว และภาคการ	2,782	1,968	814	502	741	741	-	987	361	627	236	236	-	314	127	187
การบริหารจัดการ	46,945	10,249	36,696	-	4,496	809	3,687	16,547	5,644	10,903	22,496	3,584	18,912	3,406	212	3,194
วิชาชีพและวิชาการ (การอบรมเพิ่มเติม)	31,169	10,819	20,350	-	1,705	925	780	3,063	895	2,169	24,829	7,596	17,233	1,572	1,404	168
บริการทั่วไป	21,601	6,593	15,008	298	5,017	1,959	3,058	2,854	888	1,965	6,934	1,510	5,424	6,498	1,937	4,561
การกีฬา และมพรสพ	2,937	1,356	1,581	-	237	237	-	430	430	-	1,497	261	1,235	774	429	346
การพิมพ์	163	163	-	-	-	-	-	93	93	-	70	70	-	-	-	-
การถ่ายรูป	403	253	149	-	-	-	-	136	136	-	117	117	-	149	-	149
ความรู้ทั่วไป	13,028	7,420	5,608	730	2,474	2,101	373	2,528	1,215	1,314	6,241	3,337	2,904	1,054	36	1,018
หลักสูตรที่ไม่ระบุชัดเจน	7,982	3,152	4,831	256	1,177	395	782	2,363	327	2,036	2,055	1,435	620	2,131	738	1,393

ตารางที่ 5 จำนวนผู้จ้างงานที่ดำเนินการพัฒนาขีดความสามารถ จำนวนตามหลักสูตรที่ต้องการพัฒนา เขตการปกครอง และภาค (ต่อ)

(หน่วย : คน)

หลักสูตรที่ต้องการพัฒนา	ทั่วราชอาณาจักร				ภาคกลาง				ภาคเหนือ				ภาคตะวันออกเฉียงเหนือ				ภาคใต้	
	รวม		นอกเขตฯ		ในเขตฯ		นอกเขตฯ		รวม		ในเขตฯ		นอกเขตฯ		รวม		ในเขตฯ	
	รวม	ในเขตฯ	นอกเขตฯ	กรุงเทพฯ	รวม	ในเขตฯ	นอกเขตฯ	รวม	ในเขตฯ	นอกเขตฯ	รวม	ในเขตฯ	นอกเขตฯ	รวม	ในเขตฯ	นอกเขตฯ	รวม	ในเขตฯ
ชาย	2,098,292	432,336	1,665,956	60,346	206,211	66,256	139,955	419,777	90,779	328,998	1,125,064	157,545	967,519	286,894	57,410	229,484		
หมวดช่างอุตสาหกรรม	976,343	191,506	784,836	34,983	102,400	30,853	71,547	215,134	37,744	177,390	499,866	65,554	434,312	123,959	22,372	101,587		
ช่างกลโรงงาน	16,294	7,095	9,199	1,149	6,453	2,789	3,664	2,150	885	1,265	3,744	1,013	2,731	2,798	1,259	1,539		
ช่างเชื่อมและโลหะแผ่น	63,346	13,670	49,676	5,035	3,564	861	2,703	23,563	1,689	21,874	21,834	3,764	18,070	9,350	2,321	7,029		
ช่างไฟฟ้าและอิเล็กทรอนิกส์	232,229	58,306	173,923	12,723	29,368	11,645	17,723	62,717	12,430	50,287	96,475	15,945	80,530	30,947	5,563	25,384		
ช่างยนต์และการบำรุงรักษา	455,089	76,114	378,975	8,368	52,143	12,713	39,430	86,113	16,141	69,971	258,091	30,060	228,031	50,375	8,832	41,543		
ช่างก่อสร้าง	186,698	25,534	161,164	1,593	6,985	1,707	5,279	37,144	5,913	31,231	117,206	13,604	103,601	23,770	2,717	21,053		
ช่างเขียนแบบ	12,664	8,122	4,541	4,929	2,400	609	1,791	1,310	171	1,139	2,263	1,117	1,146	1,762	1,297	465		
ช่างเครื่องมือวัดอุตสาหกรรม	2,331	1,625	706	1,186	642	439	203	300	-	300	203	-	203	-	-	-		
ช่างอุตสาหกรรมอื่นๆ	7,691	1,041	6,651	-	846	92	754	1,838	515	1,322	51	51	-	4,957	383	4,574		
หมวดคมนาคม	104,367	32,200	72,167	6,907	14,229	5,016	9,213	23,447	6,137	17,310	45,966	11,055	34,911	13,818	3,085	10,733		
อาหารและโภชนาการ	51,926	17,530	34,396	3,947	8,029	2,661	5,367	11,426	2,228	9,197	19,394	6,570	12,824	9,132	2,124	7,008		
เสริมสวย	38,961	10,130	28,831	2,175	4,128	1,874	2,253	9,391	2,506	6,886	19,908	2,854	17,054	3,358	720	2,639		
ตัดเย็บเสื้อผ้า	12,825	4,540	8,285	785	2,072	480	1,592	1,975	1,403	573	6,664	1,631	5,033	1,328	241	1,087		
อื่นๆ	654	-	654	-	-	-	-	654	-	654	-	-	-	-	-	-		
หมวดศิลปหัตถกรรม	41,130	5,590	35,540	-	2,908	967	1,941	11,559	1,595	9,964	23,763	2,496	21,267	2,899	532	2,367		
สิ่งทอและสวอปประดิษฐ์	6,082	1,231	4,851	-	1,019	177	841	1,291	570	721	1,998	484	1,514	1,775	-	1,775		
การประดิษฐ์ผลิตภัณฑ์	7,703	2,531	5,171	-	1,595	495	1,100	2,885	531	2,354	2,355	1,055	1,300	868	451	417		
การจียระไม่พลอย	158	158	-	-	-	-	-	107	107	-	51	51	-	-	-	-		
การแกะสลักไม้ การทำเครื่องไม้	10,922	429	10,493	-	197	197	-	3,540	124	3,417	7,104	27	7,077	81	81	-		
การจักสานไม้ไผ่	10,417	907	9,510	-	52	52	-	3,440	150	3,290	6,750	705	6,045	175	-	175		
เซรามิกส์	5,095	247	4,849	-	46	46	-	209	27	182	4,841	174	4,666	-	-	-		
การออกแบบสินค้าหัตถกรรม บรรจุภัณฑ์	752	87	665	-	-	-	-	87	87	-	665	-	665	-	-	-		
หมวดเกษตรกรรมและการเลี้ยงสัตว์	678,611	87,635	590,976	795	42,590	6,518	36,072	103,438	22,665	80,774	430,053	44,776	385,277	101,735	12,882	88,853		
การเพาะปลูกและขยายพันธุ์พืช	416,229	51,376	364,853	795	28,835	2,858	25,978	50,440	10,484	39,957	269,264	27,244	242,020	66,895	9,996	56,899		
ประมง,เพาะเลี้ยง	37,317	6,859	30,458	-	867	221	646	4,666	1,085	3,580	27,776	4,734	23,042	4,008	819	3,190		
การเลี้ยงสัตว์ และการขยายพันธุ์สัตว์	125,869	13,243	112,627	-	10,152	1,874	8,278	18,703	3,657	15,047	75,445	6,223	69,222	21,569	1,489	20,080		
การจัดสวน พืชประดับ	6,711	1,743	4,968	-	354	354	-	-	-	-	5,617	1,389	4,228	740	-	740		
การทำปุ๋ยธรรมชาติ	76,345	13,985	62,360	-	1,997	1,211	786	26,144	7,287	18,856	42,099	4,908	37,191	6,105	579	5,526		
อบรมเกษตรกรพร้อมพื้นที่การเกษตร	11,223	319	10,904	-	-	-	-	1,968	152	1,816	6,836	168	6,668	2,419	-	2,419		
วิธีกำจัดแมลง และอื่นๆ	4,917	110	4,806	-	384	-	384	1,517	-	1,517	3,016	110	2,905	-	-	-		

ตารางที่ 5 จำนวนผู้มีส่วนทำที่ต้องการพัฒนาขีดความสามารถ จำแนกตามหลักสูตรที่ต้องการพัฒนา เขตการปกครอง และภาค (ต่อ)

(หน่วย : คน)

หลักสูตรที่ต้องการพัฒนา	ทั่วราชอาณาจักร			ภาคกลาง			ภาคเหนือ			ภาคตะวันออกเฉียงเหนือ			ภาคใต้		
	รวม	ในเขตฯ	นอกเขตฯ	รวม	ในเขตฯ	นอกเขตฯ	รวม	ในเขตฯ	นอกเขตฯ	รวม	ในเขตฯ	นอกเขตฯ	รวม	ในเขตฯ	นอกเขตฯ
หมวดพัฒนาระบบ	41,865	19,416	22,449	3,609	1,370	1,492	4,677	3,175	1,502	22,837	6,489	16,348	7,880	4,773	3,107
การบัญชี การเงิน การธนาคาร และอื่นๆ	41,865	19,416	22,449	3,609	1,370	1,492	4,677	3,175	1,502	22,837	6,489	16,348	7,880	4,773	3,107
หมวดภาษาศาสตร์	27,058	13,831	13,227	4,387	5,201	3,836	4,290	2,117	2,172	2,785	1,068	1,717	6,559	1,058	5,501
การอบรมการเขียน	4,663	2,612	2,051	1,133	864	464	1,266	355	911	634	182	452	302	78	225
การอบรมการอ่าน - พูดภาษาต่างๆ	22,394	11,219	11,175	3,254	4,337	3,372	3,024	1,762	1,262	2,152	886	1,266	6,256	980	5,276
การอบรมการแปลภาษาต่างๆ	-	-	-	-	-	-	-	-	-	-	-	-	-	-	-
หมวดคอมพิวเตอร์	171,368	60,641	110,727	9,368	12,551	11,847	43,994	11,341	32,654	69,472	17,652	51,820	24,136	9,730	14,406
การใช้โปรแกรมสำเร็จรูป ฯลฯ	171,368	60,641	110,727	9,368	12,551	11,847	43,994	11,341	32,654	69,472	17,652	51,820	24,136	9,730	14,406
หมวดเทคโนโลยีพลังงานและสิ่งแวดล้อม	340	340	-	-	-	-	-	-	-	340	340	-	-	-	-
การกำจัดกากเสีย บำบัดน้ำเสีย ฯลฯ	340	340	-	-	-	-	-	-	-	340	340	-	-	-	-
หมวดการบริหารจัดการ การท่องเที่ยว และภาคการ	54,424	19,437	34,987	298	3,780	3,578	13,152	5,918	7,233	28,189	6,943	21,246	5,427	2,497	2,929
การโรงแรม การท่องเที่ยว และภาคการ	462	462	-	-	262	-	-	-	-	200	200	-	-	-	-
การบริหารจัดการ	23,061	5,906	17,155	-	2,576	649	7,556	3,418	4,139	12,269	1,719	10,550	660	120	540
วิชาชีพและวิชาการ (การอบรมเพิ่มเติม)	8,299	3,118	5,182	-	1,021	302	1,460	208	1,252	5,260	1,632	3,628	558	558	-
บริการทั่วไป	10,157	2,814	7,343	298	1,462	1,113	1,682	694	987	3,282	353	2,929	3,432	1,355	2,077
การกีฬา และมพรสพ	2,592	1,356	1,235	-	237	-	430	430	-	1,497	261	1,235	429	429	-
การพิมพ์	163	163	-	-	93	-	93	93	-	70	70	-	-	-	-
การถ่ายรูป	149	-	149	-	-	-	-	-	-	-	-	-	149	-	149
ความรู้ทั่วไป	9,541	5,619	3,922	-	1,800	-	1,932	1,077	855	5,611	2,707	2,904	199	36	163
หลักสูตรที่ไม่ระบุชัดเจน	2,789	1,740	1,049	-	428	428	87	87	-	1,792	1,172	620	481	481	-

ตารางที่ 5 จำนวนผู้มีส่วนทำที่ต้องการพัฒนาขีดความสามารถ จำนวนตามหลักสูตรที่ต้องการพัฒนา เขตการปกครอง และภาค (ต่อ)

(หน่วย : คน)

หลักสูตรที่ต้องการพัฒนา	ทั่วราชอาณาจักร						ภาคกลาง			ภาคเหนือ			ภาคตะวันออกเฉียงเหนือ			ภาคใต้								
	รวม		ในเขตฯ		นอกเขตฯ		กรุงเทพฯ		ในเขตฯ		นอกเขตฯ		รวม		ในเขตฯ		นอกเขตฯ		รวม		ในเขตฯ		นอกเขตฯ	
หญิง	1,795,752	442,627	1,353,124	73,457	3,076	228,691	83,162	145,529	334,964	91,503	243,461	907,694	141,120	766,574	250,946	53,386	197,561							
หมวดช่างอุตสาหกรรม	38,478	9,832	28,646	3,076	161	713	6,134	3,567	5,979	893	5,086	16,737	2,686	14,051	6,552	609	5,943							
ช่างกลโรงงาน	2,112	161	1,951	161	713	713	1,238	-	-	-	-	-	-	-	1,238	-	1,238							
ช่างเชื่อมและโลหะแผ่น	8,027	1,299	6,728	692	303	2,078	2,078	303	2,078	345	1,733	4,684	211	4,473	270	51	219							
ช่างไฟฟ้าและอิเล็กทรอนิกส์	12,871	3,977	8,894	425	812	2,791	1,979	812	1,530	242	1,288	5,078	1,330	3,747	3,047	-	3,047							
ช่างยนต์และการบำรุงรักษา	7,173	2,408	4,765	1,366	449	1,130	322	449	1,130	-	1,130	2,732	647	2,085	1,174	73	1,101							
ช่างก่อสร้าง	5,982	1,289	4,693	-	-	1,242	-	-	1,242	306	936	3,916	497	3,419	824	485	338							
ช่างเขียนแบบ	432	432	-	432	-	-	-	-	-	-	-	-	-	-	-	-	-							
ช่างเครื่องมือวัดอุตสาหกรรม	594	266	328	-	-	594	266	328	-	-	-	-	-	-	-	-	-							
ช่างอุตสาหกรรมอื่นๆ	1,289	-	1,289	-	-	962	-	962	-	-	-	326	-	326	-	-	-							
หมวดคหกรรม	865,405	226,026	639,379	38,899	81,541	123,674	42,133	81,541	169,320	46,582	122,738	410,327	70,133	340,194	123,186	28,279	94,906							
อาหารและโภชนาการ	388,451	118,972	269,480	22,296	37,839	87,084	27,240	37,839	87,084	27,240	59,844	148,567	34,209	114,358	71,646	14,208	57,438							
เสริมสวย	217,111	53,534	163,577	6,728	17,349	35,532	9,063	17,349	26,469	9,063	26,469	116,419	16,170	100,249	29,689	10,179	19,509							
ตัดเย็บเสื้อผ้า	258,141	53,325	204,816	9,874	25,968	46,704	10,280	25,968	46,704	10,280	36,424	144,993	19,716	125,278	21,039	3,892	17,147							
อื่นๆ	1,702	195	1,506	-	385	542	157	385	-	-	-	347	38	309	813	-	813							
หมวดศิลปหัตถกรรม	143,360	30,692	112,668	4,252	12,492	34,405	5,856	12,492	34,405	9,805	24,600	78,667	9,229	69,439	7,688	1,551	6,137							
สิ่งทอและสอปประดิษฐ์	60,178	11,687	48,490	1,858	2,915	9,703	3,123	2,915	9,703	2,544	7,159	41,289	4,043	37,246	1,290	119	1,170							
การประดิษฐ์ผลิตภัณฑ์	68,497	15,895	52,603	2,394	7,910	21,046	2,005	7,910	21,046	6,817	14,229	30,347	4,273	26,074	4,796	406	4,390							
การจียระไม่พลอย	124	124	-	-	-	124	-	-	124	124	-	-	-	-	-	-	-							
การแกะสลักไม้ การทำเครื่องไม้	1,701	-	1,701	-	-	1,701	-	-	1,701	-	1,701	-	-	-	-	-	-							
การจักสานไม้ไผ่	7,738	1,225	6,514	-	1,106	1,744	46	1,106	1,744	233	1,511	4,705	913	3,792	137	33	104							
เซรามิกส์	3,490	129	3,361	-	561	691	129	561	-	-	-	2,326	-	2,326	473	-	473							
การออกแบบสินค้าหัตถกรรม บรรจุภัณฑ์	1,632	1,632	-	-	-	87	552	-	87	87	-	-	-	-	993	993	-							
หมวดเกษตรกรรมและการเลี้ยงสัตว์	347,303	36,439	310,865	611	21,238	51,918	3,532	21,238	51,918	9,659	42,259	225,077	17,035	208,042	44,928	5,603	39,325							
การเพาะปลูกและขยายพันธุ์พืช	242,448	24,003	218,445	611	15,881	30,546	1,708	15,881	30,546	4,969	25,577	156,607	12,121	144,486	37,095	4,594	32,501							
ประมง,เพาะเลี้ยง	11,856	1,562	10,293	-	537	1,055	653	537	1,055	208	847	8,767	579	8,188	844	122	722							
การเลี้ยงสัตว์ และการขยายพันธุ์สัตว์	46,686	5,218	41,468	-	3,348	6,832	1,026	3,348	6,832	1,634	5,198	30,896	1,872	29,025	4,583	686	3,898							
การจัดสวน พืชประดับ	10,491	341	10,150	-	174	184	-	174	184	-	184	9,938	341	9,597	195	-	195							
การทำปุ๋ยธรรมชาติ	27,422	5,236	22,185	-	1,298	11,874	144	1,298	11,874	2,848	9,026	11,895	2,044	9,851	2,211	201	2,010							
อบรมการเตรียมพื้นที่การเกษตร	5,258	78	5,181	-	-	5,258	-	-	5,258	-	-	5,258	78	5,181	-	-	-							
วิธีกำจัดแมลง และอื่นๆ	3,143	-	3,143	-	-	1,428	-	-	1,428	-	1,428	1,715	-	1,715	-	-	-							

ตารางที่ 5 จำนวนผู้มีส่วนทำที่ต้องการพัฒนาขีดความสามารถ จำแนกตามหลักสูตรที่ต้องการพัฒนา เขตการปกครอง และภาค (ต่อ)

(หน่วย : คน)

หลักสูตรที่ต้องการพัฒนา	ทั่วราชอาณาจักร				ภาคกลาง			ภาคเหนือ			ภาคตะวันออกเฉียงเหนือ			ภาคใต้		
	ไม่เขตฯ		นอกเขตฯ		กรุงเทพฯ		รวม		ในเขตฯ		นอกเขตฯ		รวม		ภาคใต้	
	รวม	ไม่เขตฯ	นอกเขตฯ	รวม	ในเขตฯ	นอกเขตฯ	รวม	ในเขตฯ	นอกเขตฯ	รวม	ในเขตฯ	นอกเขตฯ	รวม	ในเขตฯ	นอกเขตฯ	
หมวดพัฒนาระบบ	103,745	35,696	68,049	6,679	7,580	2,693	4,886	13,274	5,831	7,442	49,617	13,008	36,610	26,595	7,484	19,111
การบัญชี การเงิน การธนาคาร และอื่นๆ	103,745	35,696	68,049	6,679	7,580	2,693	4,886	13,274	5,831	7,442	49,617	13,008	36,610	26,595	7,484	19,111
หมวดภาษาศาสตร์	59,751	23,824	35,927	6,302	10,700	6,529	4,171	11,467	5,432	6,035	24,896	3,431	21,465	6,386	2,130	4,256
การอบรมการเขียน	5,488	3,016	2,472	638	1,821	755	1,066	1,692	482	1,211	763	568	195	575	575	-
การอบรมการอ่าน - พูดภาษาต่างๆ	51,486	19,417	32,070	5,665	7,823	4,718	3,105	9,774	4,950	4,824	23,798	2,528	21,270	4,426	1,556	2,870
การอบรมการแปลภาษาต่างๆ	2,777	1,391	1,385	-	1,056	1,056	-	-	-	-	335	335	-	1,385	-	1,385
หมวดคอมพิวเตอร์	166,734	59,131	107,604	12,149	29,233	16,272	12,961	32,839	9,318	23,521	67,878	15,567	52,311	24,636	5,825	18,811
การใช้โปรแกรมสำเร็จรูป ฯลฯ	166,734	59,131	107,604	12,149	29,233	16,272	12,961	32,839	9,318	23,521	67,878	15,567	52,311	24,636	5,825	18,811
หมวดเทคโนโลยีพลังงานและสิ่งแวดล้อม	1,176	192	984	-	192	192	-	-	-	-	-	-	-	984	-	984
การกำจัดกากคเสีย บำบัดน้ำเสีย ฯลฯ	1,176	192	984	-	192	192	-	-	-	-	-	-	-	984	-	984
หมวดการบริหารจัดการ การท่องเที่ยว และภาคการ	64,604	19,384	45,221	1,233	7,312	2,992	4,320	13,487	3,742	9,744	34,232	9,769	24,462	8,341	1,647	6,694
การโรงแรม การท่องเที่ยว และภาคการ	2,319	1,506	814	502	479	479	-	987	361	627	36	36	-	314	127	187
การบริหารจัดการ	23,884	4,343	19,540	-	1,920	160	1,760	8,991	2,226	6,765	10,227	1,865	8,362	2,746	92	2,654
วิชาชีพและวิชาการ (การอบรมเพิ่มเติม)	22,870	7,701	15,169	-	684	205	479	1,603	687	917	19,569	5,963	13,606	1,014	846	168
บริการทั่วไป	11,445	3,780	7,665	-	3,555	1,847	1,708	1,172	194	978	3,652	1,157	2,494	3,066	582	2,484
การกีฬา และมพรสพ	346	-	346	-	-	-	-	-	-	-	-	-	-	346	-	346
การพิมพ์	-	-	-	-	-	-	-	-	-	-	-	-	-	-	-	-
การถ่ายรูป	253	253	-	-	-	-	-	136	136	-	117	117	-	-	-	-
ความรู้ทั่วไป	3,487	1,801	1,687	730	674	301	373	597	138	459	631	631	-	855	-	855
หลักสูตรที่ไม่ระบุชัดเจน	5,194	1,411	3,782	256	748	395	354	2,275	240	2,036	263	263	-	1,650	257	1,393

ตารางที่ 6 จำนวนผู้ไม่อยู่ในกำลังแรงงานที่ต้องการพัฒนาขีดความสามารถ จำนวนตามหลักสูตรที่ต้องการพัฒนา เขต การปกครอง และภาค (ต่อ)

(หน่วย : คน)

หลักสูตรที่ต้องการพัฒนา	ทั่วราชอาณาจักร			ภาคกลาง			ภาคเหนือ			ภาคตะวันออกเฉียงเหนือ			ภาคใต้			
	รวม	ในเขตฯ	นอกเขตฯ	รวม	ในเขตฯ	นอกเขตฯ	รวม	ในเขตฯ	นอกเขตฯ	รวม	ในเขตฯ	นอกเขตฯ	รวม	ในเขตฯ	นอกเขตฯ	
หมวดพัฒนียุทธวิธี	56,047	16,447	39,600	2,822	3,148	2,100	1,048	5,207	2,080	3,127	31,060	6,581	24,478	13,810	2,863	10,946
การบัญชี การเงิน การธนาคาร และอื่นๆ	56,047	16,447	39,600	2,822	3,148	2,100	1,048	5,207	2,080	3,127	31,060	6,581	24,478	13,810	2,863	10,946
หมวดภาษาศาสตร์	70,646	31,849	38,798	7,877	8,863	3,766	5,096	25,464	12,481	12,984	11,765	2,599	9,165	16,677	5,125	11,552
การอบรมการเขียน	4,133	4,133	-	502	104	104	-	2,628	2,628	-	157	157	-	741	741	-
การอบรมการอ่าน - พูดภาษาต่างๆ	61,983	26,235	35,747	7,375	8,192	3,096	5,096	21,962	8,978	12,984	9,672	2,443	7,230	14,782	4,344	10,438
การอบรมการแปลภาษาต่างๆ	4,531	1,481	3,050	-	567	567	-	875	875	-	1,936	-	1,936	1,154	39	1,114
หมวดคอมพิวเตอร์	442,052	129,463	312,590	9,341	44,760	16,968	27,792	82,005	31,206	50,799	247,426	51,382	196,044	58,520	20,565	37,955
การใช้โปรแกรมสำเร็จรูป ฯลฯ	442,052	129,463	312,590	9,341	44,760	16,968	27,792	82,005	31,206	50,799	247,426	51,382	196,044	58,520	20,565	37,955
หมวดเทคโนโลยีพลังงานและสิ่งแวดล้อม	316	316	-	-	-	-	-	-	-	-	316	316	-	-	-	-
การกำจัดอากาศเสีย บำบัดน้ำเสีย ฯลฯ	316	316	-	-	-	-	-	-	-	-	316	316	-	-	-	-
หมวดการบริหารจัดการ การท่องเที่ยว ฯลฯ	35,135	14,023	21,112	2,343	2,966	1,481	1,485	9,065	3,979	5,086	17,087	4,401	12,686	3,675	1,819	1,855
การโรงแรม การท่องเที่ยว และภัตตาคาร	7,348	195	7,154	-	256	72	184	731	-	731	6,288	50	6,238	73	73	-
การบริหารจัดการ	2,713	1,800	913	-	493	200	292	1,382	762	621	544	544	-	294	294	-
วิชาชีพและวิชาการ (การอบรมเพิ่มเติม)	5,038	3,699	1,340	-	562	-	562	1,857	1,080	777	1,793	1,793	-	825	825	-
บริการทั่วไป	12,205	2,334	9,871	560	1,008	562	446	2,957	-	2,957	5,301	688	4,613	2,379	524	1,855
การกีฬา และมพรสพ	3,837	2,002	1,835	-	455	455	-	1,095	1,095	-	2,286	451	1,835	-	-	-
การพิมพ์	-	-	-	-	-	-	-	-	-	-	-	-	-	-	-	-
การถ่ายรูป	732	732	-	-	191	191	-	-	-	-	485	485	-	56	56	-
ความรู้ทั่วไป	3,262	3,262	-	1,783	-	-	-	1,042	1,042	-	389	389	-	47	47	-
หลักสูตรที่ไม่ระบุชัดเจน	4,377	839	3,538	-	664	280	384	1,001	-	1,001	2,515	362	2,153	196	196	-

ตารางที่ 6 จำนวนผู้ไม่อยู่ในกำลังแรงงานที่ต้องการพัฒนาขีดความสามารถ จำนวนตามหลักสูตรที่ต้องการพัฒนา เขต เขตการปกครอง และภาค (ต่อ)

(หน่วย : คน)

หลักสูตรที่ต้องการพัฒนา	ทั่วราชอาณาจักร			ภาคกลาง			ภาคเหนือ			ภาคตะวันออกเฉียงเหนือ			ภาคใต้		
	รวม	ในเขต	นอกเขต	รวม	ในเขต	นอกเขต	รวม	ในเขต	นอกเขต	รวม	ในเขต	นอกเขต	รวม	ในเขต	นอกเขต
หมวดพัฒนาระบบ	10,623	3,438	7,185	394	-	394	830	357	473	4,584	1,208	3,376	3,273	330	2,943
การบัญชี การเงิน การธนาคาร และอื่นๆ	10,623	3,438	7,185	394	-	394	830	357	473	4,584	1,208	3,376	3,273	330	2,943
หมวดภาษาศาสตร์	16,635	8,665	7,970	3,312	1,104	2,208	8,252	3,917	4,335	1,543	258	1,285	909	767	143
การอบรมการเขียน	2,154	2,154	-	-	-	-	1,602	1,602	-	-	-	-	49	49	-
การอบรมการอ่าน - พูดภาษาต่างๆ	14,442	6,472	7,970	3,312	1,104	2,208	6,649	2,315	4,335	1,543	258	1,285	821	678	143
การอบรมการแปลภาษาต่างๆ	39	39	-	-	-	-	-	-	-	-	-	-	39	39	-
หมวดคอมพิวเตอร์	188,336	63,467	124,870	7,372	7,013	12,785	35,444	14,349	21,094	102,257	26,697	75,560	23,466	8,036	15,431
การใช้โปรแกรมสำเร็จรูป ฯลฯ	188,336	63,467	124,870	7,372	7,013	12,785	35,444	14,349	21,094	102,257	26,697	75,560	23,466	8,036	15,431
หมวดเทคโนโลยีพลังงานและสิ่งแวดล้อม	174	174	-	-	-	-	-	-	-	174	174	-	-	-	-
การกำจัดกากเสีย บำบัดน้ำเสีย ฯลฯ	174	174	-	-	-	-	-	-	-	174	174	-	-	-	-
หมวดการบริหารจัดการ การท่องเที่ยว ฯลฯ	10,055	6,322	3,733	744	744	-	2,048	1,276	772	4,954	1,994	2,960	895	895	-
การโรงแรม การท่องเที่ยว และภัตตาคาร	-	-	-	-	-	-	-	-	-	-	-	-	-	-	-
การบริหารจัดการ	-	-	-	-	-	-	-	-	-	-	-	-	-	-	-
วิชาชีพและวิชาการ (การอบรมเพิ่มเติม)	1,166	1,166	-	-	-	-	250	250	-	544	544	-	371	371	-
บริการทั่วไป	3,476	1,578	1,898	224	224	-	772	-	772	1,396	270	1,125	524	524	-
การกีฬา และมหรสพ	3,009	1,174	1,835	328	328	-	395	395	-	2,286	451	1,835	-	-	-
การพิมพ์	-	-	-	-	-	-	-	-	-	-	-	-	-	-	-
การถ่ายรูป	583	583	-	191	191	-	-	-	-	392	392	-	-	-	-
ความรู้ทั่วไป	1,821	1,821	-	-	-	-	631	631	-	336	336	-	-	-	-
หลักสูตรที่ไม่ระบุชัดเจน	1,061	213	848	-	213	-	-	-	-	848	-	848	-	-	-

ตารางที่ 6 จำนวนผู้ไม่อยู่ในกำลังแรงงานที่ต้องการพัฒนาขีดความสามารถ จำนวนตามหลักสูตรที่ต้องการพัฒนา เขต เขตการปกครอง และภาค (ต่อ)

(หน่วย : คน)

หลักสูตรที่ต้องการพัฒนา	ทั่วราชอาณาจักร			ภาคกลาง			ภาคเหนือ			ภาคตะวันออกเฉียงเหนือ			ภาคใต้			
	รวม	ในเขตฯ	นอกเขตฯ	กรุงเทพฯ	รวม	ในเขตฯ	นอกเขตฯ	รวม	ในเขตฯ	นอกเขตฯ	รวม	ในเขตฯ	นอกเขตฯ	รวม	ในเขตฯ	นอกเขตฯ
หมวดพัฒนาระบบ	45,425	13,010	32,415	1,280	2,755	2,100	655	4,377	1,723	2,654	26,476	5,373	21,103	10,537	2,533	8,004
การบัญชี การเงิน การธนาคาร และอื่นๆ	45,425	13,010	32,415	1,280	2,755	2,100	655	4,377	1,723	2,654	26,476	5,373	21,103	10,537	2,533	8,004
หมวดภาษาศาสตร์	54,011	23,184	30,827	5,258	5,551	2,662	2,888	17,213	8,563	8,649	10,222	2,342	7,880	15,767	4,358	11,409
การอบรมการเขียน	1,979	1,979	-	-	104	104	-	1,026	1,026	-	157	157	-	692	692	-
การอบรมการอ่าน - พูดภาษาต่างๆ	47,541	19,764	27,777	5,258	4,880	1,992	2,888	15,312	6,663	8,649	8,130	2,185	5,945	13,961	3,666	10,295
การอบรมการแปลภาษาต่างๆ	4,492	1,441	3,050	-	567	567	-	875	875	-	1,936	-	1,936	1,114	-	1,114
หมวดคอมพิวเตอร์	253,716	65,996	187,720	1,969	24,961	9,955	15,006	46,562	16,857	29,705	145,170	24,685	120,484	35,054	12,529	22,524
การใช้โปรแกรมสำเร็จรูป ฯลฯ	253,716	65,996	187,720	1,969	24,961	9,955	15,006	46,562	16,857	29,705	145,170	24,685	120,484	35,054	12,529	22,524
หมวดเทคโนโลยีพลังงานและสิ่งแวดล้อม	142	142	-	-	-	-	-	-	-	-	142	142	-	-	-	-
การกำจัดกากคเสีย บำบัดน้ำเสีย ฯลฯ	142	142	-	-	-	-	-	-	-	-	142	142	-	-	-	-
หมวดการบริหารจัดการ การท่องเที่ยว ฯลฯ	25,080	7,701	17,379	929	2,223	737	1,485	7,017	2,703	4,314	12,133	2,407	9,725	2,780	924	1,855
การโรงแรม การท่องเที่ยว และภัตตาคาร	7,348	195	7,154	-	256	72	184	731	-	731	6,288	50	6,238	73	73	-
การบริหารจัดการ	2,713	1,800	913	-	493	200	292	1,382	762	621	544	544	-	294	294	-
วิชาชีพและวิชาการ (การอบรมเพิ่มเติม)	3,872	2,533	1,340	-	562	-	562	1,607	830	777	1,249	1,249	-	454	454	-
บริการทั่วไป	8,729	756	7,973	-	784	338	446	2,184	-	2,184	3,906	418	3,487	1,855	-	1,855
การกีฬา และมพรสพ	828	828	-	-	127	127	-	701	701	-	-	-	-	-	-	-
การพิมพ์	-	-	-	-	-	-	-	-	-	-	-	-	-	-	-	-
การถ่ายรูป	149	149	-	-	-	-	-	-	-	-	92	92	-	56	56	-
ความรู้ทั่วไป	1,440	1,440	-	929	-	-	-	411	411	-	54	54	-	47	47	-
หลักสูตรที่ไม่ระบุชัดเจน	3,316	626	2,690	-	452	68	384	1,001	-	1,001	1,667	362	1,305	196	196	-

ตารางที่ 7 ร้อยละของผู้ว่างงาน จำแนกตามประเภทของงานที่ต้องการทำ เพศ เขตการปกครอง และภาค (ต่อ)

(หน่วย : ร้อยละ)

ประเภทของงานที่ต้องการทำ	ทั่วราชอาณาจักร		กรุงเทพฯ		ภาคกลาง		ภาคเหนือ		ภาคตะวันออกเฉียงเหนือ		ภาคใต้	
	รวม	ในเขตฯ	นอกเขตฯ	รวม	ในเขตฯ	นอกเขตฯ	รวม	ในเขตฯ	นอกเขตฯ	รวม	ในเขตฯ	นอกเขตฯ
	100.0	100.0	100.0	100.0	100.0	100.0	100.0	100.0	100.0	100.0	100.0	100.0
หญิง	100.0	100.0	100.0	100.0	100.0	100.0	100.0	100.0	100.0	100.0	100.0	100.0
1. ผู้บัญญัติกฎหมาย ข้าราชการอาวุโส และผู้จัดการ	0.0	0.2	-	-	0.2	0.6	-	-	-	-	-	-
2. ผู้ประกอบวิชาชีพด้านต่างๆ	5.1	13.7	1.0	27.4	0.4	-	0.6	-	13.8	2.4	6.3	22.1
3. ผู้ประกอบวิชาชีพช่างเทคนิคสาขาต่างๆ และอาชีพที่เกี่ยวข้อง	3.1	6.9	1.3	15.2	2.7	4.4	1.5	-	5.7	2.6	0.7	2.4
4. เสมียน	14.5	12.3	15.6	4.7	20.2	16.2	23.0	22.6	7.0	3.0	23.1	19.3
5. พนักงานบริการและพนักงานในร้านค้า และตลาด	18.0	19.7	17.2	21.3	10.8	10.3	11.1	11.7	20.1	13.5	38.6	33.5
6. ผู้ปฏิบัติงานที่มีฝีมือในด้านการเกษตร และการประมง	2.5	0.1	3.7	-	-	-	-	-	-	-	14.6	0.4
7. ผู้ปฏิบัติงานด้านความสามารถทางฝีมือ และธุรกิจการค้าที่เกี่ยวข้อง	2.3	2.2	2.4	3.9	1.5	0.6	2.2	0.5	2.5	3.8	2.3	1.4
8. ผู้ปฏิบัติการโรงงานและเครื่องจักร และผู้ปฏิบัติงานด้านประกอบ	0.7	1.1	0.5	-	3.2	4.2	2.6	-	-	-	-	-
9. อาชีพขั้นพื้นฐานต่างๆ ในด้านกรขาย และการบริการ	9.9	3.9	12.7	-	6.5	3.8	8.4	12.9	5.5	14.4	5.4	11.3
10. อาชีพที่มีจำแนกไว้ใหม่ก่อน	43.8	39.9	45.7	27.4	54.4	59.9	50.7	52.2	48.2	56.6	8.9	9.5

ตารางที่ 8 ร้อยละของผู้ว่างงาน จำแนกตามรายได้ที่ต้องการได้รับต่อเดือน พหุ เขตการปกครอง และภาค

(หน่วย : ร้อยละ)

รายได้ต่อเดือน	ทั่วราชอาณาจักร		กรุงเทพฯ		ภาคกลาง		ภาคเหนือ		ภาคตะวันออกเฉียงเหนือ		ภาคใต้				
	รวม	ในเขตฯ	นอกเขตฯ	รวม	ในเขตฯ	นอกเขตฯ	รวม	ในเขตฯ	นอกเขตฯ	รวม	ในเขตฯ	นอกเขตฯ			
รวม	100.0	100.0	100.0	100.0	100.0	100.0	100.0	100.0	100.0	100.0	100.0	100.0			
น้อยกว่า 5,000 บาท	2.4	1.4	2.9	-	0.7	0.3	1.0	8.1	5.3	9.0	1.5	2.0	1.0	3.7	-
5,001 - 10,000 บาท	30.1	25.0	32.5	23.6	25.0	19.6	28.9	34.2	20.4	38.6	26.4	25.8	53.6	51.1	54.4
10,001 - 15,000 บาท	14.9	19.4	12.7	27.6	13.2	15.9	11.2	14.0	15.4	13.5	14.4	8.3	27.2	17.8	30.5
15,001 - 20,000 บาท	2.8	6.1	1.2	10.1	2.4	4.3	0.9	0.5	1.9	-	4.8	1.7	2.6	6.7	1.2
20,001 - 25,000 บาท	0.4	1.0	0.1	2.8	0.4	-	0.7	-	-	-	-	-	0.5	2.0	-
25,001 - 30,000 บาท	0.1	0.4	-	1.3	-	-	-	-	-	-	-	-	-	-	-
30,001 - 40,000 บาท	-	-	-	-	-	-	-	-	-	-	-	-	-	-	-
40,000 บาทขึ้นไป	0.5	1.4	-	4.6	-	-	-	-	-	-	-	-	-	-	-
ไม่ทราบ	48.9	45.4	50.5	30.1	58.3	59.9	57.2	43.3	57.0	38.9	60.8	62.3	15.1	18.7	13.9

ตารางที่ 8 ร้อยละของผู้ทำงาน จำแนกตามรายได้ที่ต้องการได้รับต่อเดือน พหุ เขตการปกครอง และภาค (ต่อ)

(หน่วย : ร้อยละ)

รายได้ต่อเดือน	ทั่วราชอาณาจักร		กรุงเทพมหานคร		ภาคกลาง		ภาคเหนือ		ภาคตะวันออกเฉียงเหนือ		ภาคใต้				
	รวม	ในเขตฯ	นอกเขตฯ	รวม	ในเขตฯ	นอกเขตฯ	รวม	ในเขตฯ	นอกเขตฯ	รวม	ในเขตฯ	นอกเขตฯ			
หญิง	100.0	100.0	100.0	100.0	100.0	100.0	100.0	100.0	100.0	100.0	100.0	100.0			
น้อยกว่า 5,000 บาท	2.7	1.4	3.4	0.2	0.5	-	6.5	3.1	7.2	3.3	-	4.0	1.6	5.6	-
5,001 - 10,000 บาท	36.1	31.1	38.4	30.7	27.0	33.2	28.5	26.2	29.0	33.5	17.6	37.0	60.7	64.7	59.1
10,001 - 15,000 บาท	13.8	17.1	12.2	12.9	8.3	16.1	11.7	12.5	11.5	6.2	23.4	2.4	25.8	14.7	30.2
15,001 - 20,000 บาท	2.8	8.0	0.4	1.8	4.3	-	1.0	5.8	-	2.2	12.1	-	2.2	2.4	2.0
20,001 - 25,000 บาท	0.1	0.5	-	-	-	-	-	-	-	-	-	-	0.8	3.0	-
25,001 - 30,000 บาท	0.3	1.0	-	-	-	-	-	-	-	-	-	-	-	-	-
30,001 - 40,000 บาท	-	-	-	-	-	-	-	-	-	-	-	-	-	-	-
40,000 บาทขึ้นไป	0.4	1.3	-	-	-	-	-	-	-	-	-	-	-	-	-
ไม่ทราบ	43.8	39.7	45.7	54.4	59.9	50.7	52.2	52.4	52.2	54.9	47.0	56.6	8.9	9.5	8.7

ตารางที่ 9 ร้อยละของผู้ว่างงาน จำแนกตามความต้องการความช่วยเหลือจากภาครัฐ เขตการปกครอง และภาค

(หน่วย : ร้อยละ)

หลักฐิต์ที่ต้องการพัฒนา	ทั่วราชอาณาจักร		กรุงเทพฯ		ภาคกลาง		ภาคเหนือ		ภาคตะวันออกเฉียงเหนือ		ภาคใต้	
	รวม	ไม่เขตฯ	นอกเขตฯ	รวม	ไม่เขตฯ	นอกเขตฯ	รวม	ไม่เขตฯ	นอกเขตฯ	รวม	ไม่เขตฯ	นอกเขตฯ
	100.0	100.0	100.0	100.0	100.0	100.0	100.0	100.0	100.0	100.0	100.0	100.0
ยอดรวม	100.0	100.0	100.0	100.0	100.0	100.0	100.0	100.0	100.0	100.0	100.0	100.0
ต้องการความช่วยเหลือจกภาครัฐ	43.2	45.9	41.9	37.8	38.4	54.8	42.2	58.9	34.5	53.8	66.8	49.3
ไม่ต้องการความช่วยเหลือจกภาครัฐ	7.7	8.1	7.5	2.3	4.4	1.8	0.7	2.2	3.3	31.1	14.5	36.9
ไม่ทราบ/ไม่ระบุ	49.1	46.0	50.5	59.9	57.2	43.3	57.0	38.9	62.3	15.1	18.7	13.9
ชาย	60.2	61.3	59.7	64.5	62.5	53.3	67.4	48.7	67.6	39.8	33.7	41.9
ต้องการความช่วยเหลือจกภาครัฐ	25.0	26.7	24.2	23.9	19.9	34.4	27.5	36.6	22.2	18.7	16.9	19.3
ไม่ต้องการความช่วยเหลือจกภาครัฐ	3.5	4.0	3.3	2.0	4.4	-	-	-	1.5	11.4	4.4	13.8
ไม่ทราบ/ไม่ระบุ	31.6	30.7	32.1	38.7	38.2	18.9	40.0	12.1	43.9	9.7	12.4	8.8
หญิง	39.8	38.7	40.3	35.5	37.5	46.7	32.6	51.3	32.4	60.2	66.3	58.1
ต้องการความช่วยเหลือจกภาครัฐ	18.2	19.2	17.7	13.8	18.5	20.5	14.7	22.3	12.2	35.1	49.9	30.0
ไม่ต้องการความช่วยเหลือจกภาครัฐ	4.2	4.1	4.2	0.4	-	1.8	0.7	2.2	1.8	19.7	10.1	23.1
ไม่ทราบ/ไม่ระบุ	17.4	15.4	18.4	21.2	19.0	24.4	17.1	26.8	18.3	5.4	6.3	5.0

ตารางที่ 10 ร้อยละของผู้อำนวยการช่วยเหลือนอกภาครัฐ จำแนกตามความต้องการให้ภาครัฐช่วย เพศ เขตการปกครอง และภาค

(หน่วย : ร้อยละ)

ความต้องการให้ภาครัฐช่วยเหลือ	ข้าราชการ		กรุงเทพฯ		ภาคกลาง		ภาคเหนือ		ภาคตะวันออกเฉียงเหนือ		ภาคใต้	
	รวม	ในเขตฯ	นอกเขตฯ	รวม	ในเขตฯ	นอกเขตฯ	รวม	ในเขตฯ	นอกเขตฯ	รวม	ในเขตฯ	นอกเขตฯ
รวม	100.0	100.0	100.0	100.0	100.0	100.0	100.0	100.0	100.0	100.0	100.0	100.0
1. หน่วยงานให้ทุนภายในจังหวัด	73.4	70.0	75.2	61.5	68.2	75.9	62.7	71.3	96.1	74.8	76.6	56.1
2. หน่วยงานให้ทุนภายในภูมิภาค	3.2	6.2	1.6	5.3	5.3	10.6	1.5	-	-	2.1	2.2	6.1
3. หน่วยงานให้ทุนนอกจังหวัด และนอกภูมิภาค	0.9	0.2	1.2	-	0.4	0.9	-	-	-	2.5	3.1	-
4. หน่วยงานให้ทุนในต่างประเทศ	0.6	0.6	0.7	-	-	-	-	0.9	4.7	1.3	1.7	-
5. พัฒนาศูนย์การเรียนรู้	2.2	3.6	1.4	9.5	3.0	-	5.2	-	-	1.1	1.2	0.7
6. ให้ข้อมูลข่าวสารตลาดแรงงาน	1.1	3.3	-	6.0	1.0	2.3	-	1.1	5.8	-	-	-
7. ให้ทุนประกอบอาชีพอิสระ	13.4	15.4	12.3	17.7	19.5	7.2	28.3	18.2	1.9	8.3	22.9	25.4
8. สนับสนุนอาชีพการเกษตร	4.1	-	6.3	-	1.4	-	2.3	1.6	2.0	5.7	7.0	11.7
9. เงินช่วยเหลือค่าเล่าเรียนบุตร	0.4	0.8	0.3	-	1.3	3.2	-	-	-	0.5	0.6	-
10. อื่นๆ	0.7	-	1.1	-	-	-	-	-	-	2.2	2.7	-

ตารางที่ 10 ร้อยละของผู้อำนวยการความช่วยเหลือจากภาครัฐ จำนวนตามความต้องการให้ภาครัฐช่วย เพศ เขตการปกครอง และภาค (ต่อ)

(หน่วย : ร้อยละ)

ความต้องการให้ภาครัฐช่วยเหลือ	ข้าราชการ		กรุงเทพฯ		ภาคกลาง		ภาคเหนือ		ภาคตะวันออกเฉียงเหนือ		ภาคใต้	
	รวม	ในเขตฯ	นอกเขตฯ	รวม	ในเขตฯ	นอกเขตฯ	รวม	ในเขตฯ	นอกเขตฯ	รวม	ในเขตฯ	นอกเขตฯ
หญิง	100.0	100.0	100.0	100.0	100.0	100.0	100.0	100.0	100.0	100.0	100.0	100.0
1. ทำงานให้ทำภายในจังหวัด	72.9	78.2	70.0	84.3	56.8	74.4	47.3	98.4	90.9	100.0	74.2	70.2
2. ทำงานให้ทำภายในภูมิภาค	4.1	4.6	3.8	-	5.4	9.6	3.0	-	-	6.3	-	10.6
3. ทำงานให้ทำนอกจังหวัด และนอกภูมิภาค	0.1	0.2	-	-	0.4	1.0	-	-	-	-	-	-
4. ทำงานให้ทำในต่างประเทศ	-	-	-	-	-	-	-	-	-	-	-	-
5. พัฒนาศักยภาพแรงงาน	1.5	1.1	1.7	-	5.3	-	8.2	-	-	1.8	-	3.0
6. ให้ข้อมูลข่าวสารตลาดแรงงาน	-	-	-	-	-	-	-	-	-	-	-	-
7. ให้ทุนประกอบอาชีพอิสระ	17.8	15.9	18.8	15.7	29.1	15.0	36.7	1.6	9.1	20.7	10.0	16.2
8. สนับสนุนอาชีพการเกษตร	1.6	-	2.5	-	3.1	-	4.8	-	-	-	-	4.5
9. เงินช่วยเหลือค่าเล่าเรียนบุตร	0.4	-	0.6	-	-	-	-	-	-	1.4	-	-
10. อื่นๆ	1.7	-	2.5	-	-	-	-	-	-	5.9	-	7.6

ตารางที่ 11 ร้อยละของประชากรอายุ 15 ปีขึ้นไป ที่ไม่ต้องการพัฒนาขีดความสามารถ จำนวนตามเหตุผลที่ป้องกันการพัฒนา เขตการปกครอง และภาค

(หน่วย : ร้อยละ)

เหตุผลที่ไม่ต้องการพัฒนา	ทั่วราชอาณาจักร		กรุงเทพมหานคร		ภาคเหนือ		ภาคตะวันออกเฉียงเหนือ		ภาคใต้		
	รวม	ในเขตฯ	นอกเขตฯ	ภาคกลาง		ภาคเหนือ		ภาคตะวันออกเฉียงเหนือ		ภาคใต้	
				รวม	ในเขตฯ	นอกเขตฯ	รวม	ในเขตฯ	นอกเขตฯ	รวม	ในเขตฯ
รวม	100.0	100.0	100.0	100.0	100.0	100.0	100.0	100.0	100.0	100.0	100.0
1. ไม่รู้สถานที่/หน่วยงานที่ให้การพัฒนา	3.0	2.4	3.4	3.6	3.0	4.5	2.6	5.2	2.1	2.8	2.7
2. ไม่มีเวลาว่าง	54.4	56.5	53.2	55.0	57.0	53.8	54.3	53.6	55.1	51.4	55.8
3. ไม่มีค่าใช้จ่ายที่ใช้ในการพัฒนา	2.2	1.7	2.4	1.9	2.0	2.8	2.1	3.0	2.0	2.9	1.4
4. ป่วย/พิการ	2.3	1.8	2.6	1.5	1.9	2.9	2.8	2.9	2.4	3.0	1.8
5. ขรา	10.5	9.5	11.1	9.0	9.9	11.8	11.7	11.9	11.4	12.4	8.3
6. ยังเด็ก / เรียนหนังสือ	7.3	7.9	7.0	6.6	6.5	7.3	9.4	6.6	8.0	7.5	7.7
7. ต้องการพักผ่อน	13.7	14.5	13.3	15.7	13.1	11.8	12.1	11.7	10.8	11.4	19.6
8. ไม่มีหลักสูตร / เรื่องที่ต้องการพัฒนา	5.7	4.9	6.1	5.5	5.7	4.2	4.3	4.2	7.8	7.3	5.1
9. อื่นๆ	0.8	0.7	0.9	0.9	1.0	0.9	0.8	0.9	0.7	0.8	1.0

ตารางที่ 11 ร้อยละของประชากรอายุ 15 ปีขึ้นไป ที่ไม่ต้องการพัฒนาขีดความสามารถ จำนวนตามเหตุผลที่ป้องกันการพัฒนา เขตการปกครอง และภาค (ต่อ)

(หน่วย : ร้อยละ)

เหตุผลที่ไม่ต้องการพัฒนา	ครัวเรือน		ภาคกลาง		ภาคเหนือ		ภาคตะวันออกเฉียงเหนือ		ภาคใต้	
	รวม	ในเขตฯ	รวม	ในเขตฯ	รวม	ในเขตฯ	รวม	ในเขตฯ	รวม	ในเขตฯ
ชาย	100.0	100.0	100.0	100.0	100.0	100.0	100.0	100.0	100.0	100.0
1. ไม่รู้สถานที่/หน่วยงานที่ให้การพัฒนา	3.0	2.3	3.1	3.5	2.3	2.3	2.7	2.3	2.9	1.8
2. ไม่มีเวลาว่าง	57.0	58.9	58.6	57.0	57.4	58.0	55.1	58.0	53.9	58.0
3. ไม่มีค่าใช้จ่ายที่ใช้ในการพัฒนา	2.3	1.8	1.9	1.8	2.1	2.1	3.1	2.1	1.4	1.6
4. ป่วย/พิการ	2.7	2.2	2.0	1.8	3.3	2.9	3.5	2.9	2.1	2.0
5. ขรา	8.3	7.5	7.5	7.0	9.2	9.1	9.8	9.1	6.2	5.9
6. ยังเด็ก / เรียนหนังสือ	7.1	7.9	6.6	6.9	9.4	7.6	7.1	9.6	7.2	8.7
7. ต้องการพักผ่อน	13.3	14.0	14.1	15.9	11.6	10.0	11.3	7.8	19.7	16.0
8. ไม่มีหลักสูตร / เรื่องที่ต้องการพัฒนา	5.6	4.8	5.3	5.3	4.1	7.4	4.4	7.6	5.4	5.4
9. อื่นๆ	0.7	0.5	0.8	0.8	0.7	0.5	0.7	0.6	1.1	0.6

ตารางที่ 11 ร้อยละของประชากรอายุ 15 ปีขึ้นไป ที่ไม่ต้องการพัฒนาขีดความสามารถ จำนวนตามเหตุผลที่ไม่ต้องการพัฒนา เขตการปกครอง และภาค (ต่อ)

(หน่วย : ร้อยละ)

เหตุผลที่ไม่ต้องการพัฒนา	ครัวเรือน		เมือง		ชนบท		ภาคเหนือ		ภาคตะวันออกเฉียงเหนือ		ภาคใต้			
	รวม	ในเขต	นอกเขต	รวม	ในเขต	นอกเขต	รวม	ในเขต	รวม	ในเขต	นอกเขต	รวม	ในเขต	นอกเขต
หญิง	100.0	100.0	100.0	100.0	100.0	100.0	100.0	100.0	100.0	100.0	100.0	100.0	100.0	100.0
1. ไม่รู้สถานที่/หน่วยงานที่ให้บริการพัฒนา	3.0	2.6	3.3	2.1	3.3	3.6	4.5	2.9	5.1	2.8	1.8	2.4	2.2	2.5
2. ไม่มีเวลาว่าง	51.9	54.3	50.5	57.7	54.0	53.2	51.2	51.4	51.2	47.9	52.4	50.8	53.7	49.6
3. ไม่มีค่าใช้จ่ายที่ใช้ในการพัฒนา	2.1	1.7	2.3	1.1	2.0	2.0	2.6	2.0	2.8	2.6	1.8	1.5	1.6	1.4
4. ป่วย/พิการ	1.9	1.4	2.2	0.9	1.6	1.3	2.5	2.3	2.6	2.5	1.9	1.5	1.4	1.5
5. ขรา	12.6	11.3	13.4	9.9	11.5	10.9	14.1	14.1	14.1	15.0	13.6	10.4	9.5	10.8
6. ยังเด็ก / เรียนหนังสือ	7.6	8.0	7.3	6.5	6.6	6.8	7.6	9.4	6.9	7.8	10.8	8.2	8.5	8.1
7. ต้องการพักผ่อน	14.1	14.9	13.6	17.7	14.0	15.5	12.2	12.6	12.0	12.1	9.8	19.5	16.6	20.7
8. ไม่มีหลักสูตร / เรื่องที่ต้องการพัฒนา	5.8	5.0	6.3	3.2	5.9	5.6	4.2	4.5	4.0	8.4	7.1	4.8	5.7	4.4
9. อื่นๆ	1.0	0.8	1.0	0.7	1.1	1.0	1.1	0.9	1.2	0.9	0.8	0.9	0.9	1.0

ภาคผนวก

ภาคผนวก ก

ระเบียบวิธี

1. แผนการสุ่มตัวอย่าง

แผนการสุ่มตัวอย่างที่ใช้เป็นแบบ Stratified Two – Stage Sampling โดยมีจังหวัดเป็น สตราตัม เขตแขวนับตัวอย่าง (ในเขตเทศบาล และ นอกเขตเทศบาล) เป็นหน่วยตัวอย่างชั้นที่หนึ่ง คริวเรือน ส่วนบุคคล และสมาชิกในคริวเรือนกลุ่มบุคคลประเภทคนงาน เป็นหน่วยตัวอย่างชั้นที่สอง

การจัดสตราตัม

จังหวัดเป็นสตราตัม ซึ่งมีทั้งสิ้น 76 สตราตัม และในแต่ละสตราตัม ได้ทำการแบ่งออกเป็น 2 สตราตัมย่อย ตามลักษณะการปกครองของกรมการปกครอง คือ ในเขตเทศบาล และนอกเขตเทศบาล

การเลือกตัวอย่างชั้นที่หนึ่ง

จากแต่ละสตราตัมย่อย หรือแต่ละเขตการปกครอง ได้ทำการเลือกเขตแขวนับตัวอย่าง อย่าง อิสระต่อกัน โดยให้ความน่าจะเป็นในการเลือกเป็นปฏิภาคกับจำนวนคริวเรือนของเขตแขวนับตัวอย่างนั้น ๆ ได้จำนวนตัวอย่างทั้งสิ้น 5,970 เขตแขวนับตัวอย่าง จากทั้งสิ้นจำนวน 127,460 เขตแขวนับตัวอย่าง ซึ่ง กระจายไปตามภาค และเขตการปกครอง เป็นดังนี้

ภาค	รวม	ในเขตเทศบาล	นอกเขตเทศบาล
กรุงเทพมหานคร	300	300	-
กลาง (ยกเว้น กรุงเทพมหานคร)	1,902	900	1,002
เหนือ	1,278	630	648
ตะวันออกเฉียงเหนือ	1,476	732	744
ใต้	1,014	498	516
รวมทั้งราชอาณาจักร	5,970	3,060	2,910

การเลือกตัวอย่างขั้นที่สอง

ในขั้นนี้เป็นการเลือกครัวเรือนตัวอย่างจากครัวเรือนส่วนบุคคลทั้งสิ้น ในบัญชีรายชื่อครัวเรือน ซึ่งได้จากการนับจุดในแต่ละเขตแ่งนับตัวอย่าง ด้วยวิธีการสุ่มแบบมีระบบ โดยกำหนดขนาดตัวอย่างเป็นดังนี้คือ

ในเขตเทศบาล : กำหนด 16 ครัวเรือนตัวอย่าง ต่อเขตแ่งนับตัวอย่าง

นอกเขตเทศบาล: กำหนด 12 ครัวเรือนตัวอย่าง ต่อเขตแ่งนับตัวอย่าง

ก่อนที่จะทำการเลือกครัวเรือนตัวอย่าง ได้มีการจัดเรียงรายชื่อครัวเรือนส่วนบุคคลใหม่ตามขนาดครัวเรือน ซึ่งวัดด้วยจำนวนสมาชิกในครัวเรือน

ในกรณีของครัวเรือนกลุ่มบุคคลประเภทคนงาน ในขั้นนี้เป็นการเลือกสมาชิกตัวอย่างจากครัวเรือนกลุ่มบุคคลประเภทคนงานทุกครัวเรือนในแต่ละเขตแ่งนับตัวอย่าง ด้วยวิธีการสุ่มแบบมีระบบ

จำนวนครัวเรือนส่วนบุคคลตัวอย่างทั้งสิ้นที่ต้องการแ่งนับ จำแนกตามภาค และเขตการปกครอง เป็นดังนี้คือ

ภาค	รวม	ในเขตเทศบาล	นอกเขตเทศบาล
กรุงเทพมหานคร	4,800	4,800	-
กลาง (ยกเว้น กรุงเทพมหานคร)	26,424	14,400	12,024
เหนือ	17,856	10,080	7,776
ตะวันออกเฉียงเหนือ	20,640	11,712	8,928
ใต้	14,160	7,968	6,192
รวมทั้งราชอาณาจักร	83,880	48,960	34,920

2. วิธีการประมาณผล

การเสนอผลของการสำรวจได้เสนอผลการสำรวจในระดับจังหวัด ส่วนในระดับภาค คือ กรุงเทพมหานคร ภาคกลาง (ยกเว้นกรุงเทพมหานคร) ภาคเหนือ ภาคตะวันออกเฉียงเหนือ และภาคใต้ นั้น ได้เสนอผลในระดับเขตการปกครอง คือ ในเขตเทศบาล และนอกเขตเทศบาล

ในการประมาณค่า กำหนดให้

$$g = 1, 2, 3, \dots, 20 \quad (\text{หมวดอายุ - เพศ})$$

$$k = 1, 2, 3, \dots, m_{hij} \quad (\text{เขตแดนนับตัวอย่าง})$$

$$j = 1, 2 \quad (\text{เขตการปกครอง})$$

$$i = 1, 2, 3, \dots, A_h \quad (\text{จังหวัด})$$

$$h = 1, 2, 3, 4, 5 \quad (\text{ภาค})$$

การประมาณค่ายอดรวม

1. สูตรการประมาณค่ายอดรวมที่ปรับแล้วของจำนวนประชากรที่มีลักษณะที่ต้องการศึกษา X สำหรับ หมวดอายุ - เพศ g เขตการปกครอง j จังหวัด i ภาค h คือ

$$x''_{hijg} = \frac{x'_{hijg}}{y'_{hijg}} Y_{hijg} = r_{hijg} Y_{hijg} \quad \dots\dots\dots (1)$$

โดยที่ x'_{hijg} คือ ค่าประมาณยอดรวมโดยปกติจากการเลือกตัวอย่างสองขั้นตอน ของจำนวนประชากรทั้งสิ้นที่มีลักษณะที่ต้องการศึกษา X สำหรับหมวดอายุ - เพศ g เขตการปกครอง j จังหวัด i ภาค h

y'_{hijg} คือ ค่าประมาณยอดรวมโดยปกติจากการเลือกตัวอย่างสองขั้นตอน ของจำนวนประชากรทั้งสิ้น สำหรับหมวดอายุ - เพศ g เขตการปกครอง j จังหวัด i

\perp ภาค h

Y_{hijg} คือ ค่าประมาณจำนวนประชากรทั้งสิ้นที่ได้จากการคาดประมาณประชากรของประเทศไทย สำหรับหมวดอายุ - เพศ g เขตการปกครอง j จังหวัด i ภาค h

r_{hijg} คือ อัตราส่วนของค่าประมาณจำนวนประชากรทั้งสิ้นที่มีลักษณะที่ต้องการศึกษา X กับค่าประมาณจำนวนประชากรทั้งสิ้น สำหรับหมวดอายุ - เพศ g เขตการปกครอง j จังหวัด i ภาค h

¹ การคาดประมาณประชากรของประเทศไทย พ. ศ. 2543 - 2573 สำนักงานคณะกรรมการพัฒนาการเศรษฐกิจและสังคมแห่งชาติ แผนพัฒนาเศรษฐกิจและสังคมแห่งชาติ ฉบับที่ 10 (ตุลาคม 2550)

สูตรการคำนวณค่าประมาณยอดรวมโดยปกติ จากการเลือกตัวอย่างสองขั้นตอน

คือ

$$i) \quad x'_{hijg} = \frac{1}{m_{hij}} \sum_{k=1}^{m_{hij}} \frac{1}{P_{hijk}} \frac{N_{hijk}}{n_{hijk}} x_{hijkg} \quad \dots\dots\dots (2)$$

โดยที่

x_{hijk} คือ จำนวนประชากรที่เจงนับได้ทั้งสิ้น ที่มีลักษณะที่ต้องการศึกษา X ใน
หมวดอายุ - เพศ g เขตเจงนับตัวอย่าง k เขตการปกครอง j
จังหวัด i ภาค h

N_{hijk} คือ จำนวนครัวเรือนที่นับเจงได้ทั้งสิ้น ในเขตเจงนับตัวอย่าง k เขตการ
ปกครอง j จังหวัด i ภาค h

n_{hijk} คือ จำนวนครัวเรือนตัวอย่างทั้งสิ้น ในเขตเจงนับตัวอย่าง k เขตการ
ปกครอง j จังหวัด i ภาค h

P_{hijk} คือ โอกาสในการเลือกเขตเจงนับตัวอย่าง k เขตการปกครอง j จังหวัด i
ภาค h

m_{hij} คือ จำนวนเขตเจงนับตัวอย่างทั้งสิ้น ในเขตการปกครอง j จังหวัด i ภาค h

$$ii) \quad y'_{hijg} = \frac{1}{m_{hij}} \sum_{k=1}^{m_{hij}} \frac{1}{P_{hijk}} \frac{N_{hijk}}{n_{hijk}} y_{hijkg} \quad \dots\dots\dots (3)$$

โดยที่

y_{hijk} คือ จำนวนประชากรที่เจงนับได้ทั้งสิ้น ในหมวดอายุ - เพศ g เขตเจงนับ
ตัวอย่าง k เขตการปกครอง j จังหวัด i ภาค h

2. สูตรการประมาณค่ายอดรวมที่ปรับแล้วของจำนวนประชากร ที่มีลักษณะที่ต้องการศึกษา X
สำหรับเขตการปกครอง j จังหวัด i ภาค h คือ

$$x''_{hij} = \sum_{g=1}^{20} x''_{hijg} \quad \dots\dots\dots (4)$$

3. สูตรการประมาณค่ายอดรวมที่ปรับแล้วของจำนวนประชากร ที่มีลักษณะที่ต้องการศึกษา X สำหรับหมวดอายุ - เพศ g จังหวัด i ภาค h คือ

$$x''_{hig} = \sum_{j=1}^2 x''_{hijg} \dots\dots\dots (5)$$

4. สูตรการประมาณค่ายอดรวมที่ปรับแล้วของจำนวนประชากร ที่มีลักษณะที่ต้องการศึกษา X สำหรับจังหวัด i ภาค h คือ

$$x''_{hi} = \sum_{j=1}^2 x''_{hij} = \sum_{g=1}^{20} x''_{hig} \dots\dots\dots (6)$$

5. สูตรการประมาณค่ายอดรวมที่ปรับแล้วของจำนวนประชากร ที่มีลักษณะที่ต้องการศึกษา X สำหรับหมวดอายุ - เพศ g เขตการปกครอง j ภาค h คือ

$$x''_{hjg} = \sum_{i=1}^{A_h} x''_{hijg} \dots\dots\dots (7)$$

โดยที่ A_h คือ จำนวนจังหวัดทั้งสิ้นในภาค h และ $\sum_{h=1}^5 A_h = 76$

6. สูตรการประมาณค่ายอดรวมที่ปรับแล้วของจำนวนประชากร ที่มีลักษณะที่ต้องการศึกษา X สำหรับเขตการปกครอง j ภาค h คือ

$$x''_{hj} = \sum_{i=1}^{A_h} x''_{hij} = \sum_{g=1}^{20} x''_{hjg} \dots\dots\dots (8)$$

7. สูตรการประมาณค่ายอดรวมที่ปรับแล้ว ของจำนวนประชากร ที่มีลักษณะที่ต้องการศึกษา X สำหรับหมวดอายุ - เพศ g ภาค h คือ

$$x''_{hg} = \sum_{i=1}^{A_h} x''_{hig} = \sum_{j=1}^2 x''_{hjg} \dots\dots\dots (9)$$

8. สูตรการประมาณค่ายอดรวมที่ปรับแล้วของจำนวนประชากร ที่มีลักษณะที่ต้องการศึกษา X สำหรับภาค h คือ

$$x_h'' = \sum_{i=1}^{A_h} x_{hi}'' = \sum_{j=1}^2 x_{hj}'' = \sum_{g=1}^{20} x_{hg}'' \quad \dots\dots\dots (10)$$

9. สูตรการประมาณค่ายอดรวมที่ปรับแล้วของจำนวนประชากร ที่มีลักษณะที่ต้องการศึกษา X สำหรับเขตการปกครอง j ที่วราขานาจักร คือ

$$x_j'' = \sum_{h=1}^5 x_{hj}'' \quad \dots\dots\dots (11)$$

10. สูตรการประมาณค่ายอดรวมที่ปรับแล้วของจำนวนประชากร ที่มีลักษณะที่ต้องการศึกษา X สำหรับหมวดอายุ - เพศ g ที่วราขานาจักร คือ

$$x_g'' = \sum_{h=1}^5 x_{hg}'' \quad \dots\dots\dots$$

(12)

11. สูตรการประมาณค่ายอดรวมที่ปรับแล้วของจำนวนประชากร ที่มีลักษณะที่ต้องการศึกษา X สำหรับ ที่วราขานาจักร คือ

$$x'' = \sum_{h=1}^5 x_h'' = \sum_{j=1}^2 x_j'' = \sum_{g=1}^{20} x_g'' \quad \dots\dots\dots (13)$$

การประมาณค่าความแปรปรวนของค่าประมาณยอดรวม

1. สูตรการประมาณค่าความแปรปรวนของ x_{hijg}'' คือ

$$\hat{V}(x_{hijg}'') = \left[\frac{Y_{hijg}}{y_{hijg}} \right]^2 \frac{m_{hij}}{m_{hij} - 1} \sum_{k=1}^{m_{hij}} z_{hijk}^2 \quad \dots\dots\dots (14)$$

โดยที่

$$z_{hijk} = \bar{x}'_{hijk} - r_{hij} \bar{y}'_{hijk}$$

$$\bar{x}'_{hijk} = \frac{1}{m_{hij}} \frac{1}{P_{hijk}} \frac{N_{hijk}}{n_{hijk}} x_{hijk}$$

$$\bar{y}'_{hijk} = \frac{1}{m_{hij}} \frac{1}{P_{hijk}} \frac{N_{hijk}}{n_{hijk}} y_{hijk}$$

2. สูตรการประมาณค่าความแปรปรวนของ x''_{hij} คือ

$$\hat{V}(x''_{hij}) = \sum_{g=1}^{20} \hat{V}(x''_{hijg}) \dots\dots\dots (15)$$

3. สูตรการประมาณค่าความแปรปรวนของ x''_{hig} คือ

$$\hat{V}(x''_{hig}) = \sum_{j=1}^2 \hat{V}(x''_{hijg}) \dots\dots\dots (16)$$

4. สูตรการประมาณค่าความแปรปรวนของ x''_{hi} คือ

$$\hat{V}(x''_{hi}) = \sum_{j=1}^2 \hat{V}(x''_{hijg}) = \sum_{g=1}^{20} \hat{V}(x''_{hig}) \dots\dots\dots (17)$$

5. สูตรการประมาณค่าความแปรปรวนของ x''_{hfg} คือ

$$\hat{V}(x''_{hfg}) = \sum_{i=1}^{A_h} \hat{V}(x''_{hijg}) \dots\dots\dots (18)$$

6. สูตรการประมาณค่าความแปรปรวนของ x''_{hj} คือ

$$\hat{V}(x''_{hj}) = \sum_{i=1}^{A_h} \hat{V}(x''_{hijg}) = \sum_{g=1}^{20} \hat{V}(x''_{hfg}) \dots\dots\dots (19)$$

7. สูตรการประมาณค่าความแปรปรวนของ x''_{hg} คือ

$$\hat{V}(x''_{hg}) = \sum_{i=1}^{A_h} \hat{V}(x''_{hig}) = \sum_{j=1}^2 \hat{V}(x''_{hjg}) \quad \dots\dots\dots (20)$$

8. สูตรการประมาณค่าความแปรปรวนของ x''_h คือ

$$\hat{V}(x''_h) = \sum_{i=1}^{A_h} \hat{V}(x''_{hi}) = \sum_{j=1}^2 \hat{V}(x''_{hj}) = \sum_{g=1}^{20} \hat{V}(x''_{hg}) \quad \dots\dots\dots (21)$$

9. สูตรการประมาณค่าความแปรปรวนของ x''_j คือ

$$\hat{V}(x''_j) = \sum_{h=1}^5 \hat{V}(x''_{hj}) \quad \dots\dots\dots (22)$$

10. สูตรการประมาณค่าความแปรปรวนของ x''_g คือ

$$\hat{V}(x''_g) = \sum_{h=1}^5 \hat{V}(x''_{hg}) \quad \dots\dots\dots (23)$$

11. สูตรการประมาณค่าความแปรปรวนของ x'' คือ

$$\hat{V}(x'') = \sum_{h=1}^5 \hat{V}(x''_h) = \sum_{j=1}^2 \hat{V}(x''_j) = \sum_{g=1}^{20} \hat{V}(x''_g) \quad \dots\dots\dots (24)$$

การประมาณค่าสัมประสิทธิ์ของความแปรผันของค่าประมาณยอดรวม

1. สูตรการประมาณค่าสัมประสิทธิ์ของความแปรผันของ x''_{hijg} คือ

$$cv(x''_{hijg}) = \frac{\sqrt{\hat{V}(x''_{hijg})}}{x''_{hijg}} \times 100\% \quad \dots\dots\dots (25)$$

2. สูตรการประมาณค่าสัมประสิทธิ์ของความแปรผันของ x''_{hij} คือ

$$cv(x''_{hij}) = \frac{\sqrt{\hat{V}(x''_{hij})}}{x''_{hij}} \times 100\% \quad \dots\dots\dots (26)$$

3. สูตรการประมาณค่าสัมประสิทธิ์ของความแปรผันของ x''_{hig} คือ

$$cv(x''_{hig}) = \frac{\sqrt{\hat{V}(x''_{hig})}}{x''_{hig}} \times 100\% \quad \dots\dots\dots (27)$$

4. สูตรการประมาณค่าสัมประสิทธิ์ของความแปรผันของ x''_{hi} คือ

$$cv(x''_{hi}) = \frac{\sqrt{\hat{V}(x''_{hi})}}{x''_{hi}} \times 100\% \quad \dots\dots\dots (28)$$

5. สูตรการประมาณค่าสัมประสิทธิ์ของความแปรผันของ x''_{hjg} คือ

$$cv(x''_{hjg}) = \frac{\sqrt{\hat{V}(x''_{hjg})}}{x''_{hjg}} \times 100\% \quad \dots\dots\dots (29)$$

6. สูตรการประมาณค่าสัมประสิทธิ์ของความแปรผันของ x''_{hj} คือ

$$cv(x''_{hj}) = \frac{\sqrt{\hat{V}(x''_{hj})}}{x''_{hj}} \times 100\% \quad \dots\dots\dots (30)$$

7. สูตรการประมาณค่าสัมประสิทธิ์ของความแปรผันของ x''_{hg} คือ

$$cv(x''_{hg}) = \frac{\sqrt{\hat{V}(x''_{hg})}}{x''_{hg}} \times 100\% \quad \dots\dots\dots (31)$$

8. สูตรการประมาณค่าสัมประสิทธิ์ของความแปรผันของ x_h'' คือ

$$cv(x_h'') = \frac{\sqrt{\hat{V}(x_h'')}}{x_h''} \times 100\% \quad \dots\dots\dots (32)$$

9. สูตรการประมาณค่าสัมประสิทธิ์ของความแปรผันของ x_j'' คือ

$$cv(x_j'') = \frac{\sqrt{\hat{V}(x_j'')}}{x_j''} \times 100\% \quad \dots\dots\dots (33)$$

10. สูตรการประมาณค่าสัมประสิทธิ์ของความแปรผันของ x_g'' คือ

$$cv(x_g'') = \frac{\sqrt{\hat{V}(x_g'')}}{x_g''} \times 100\% \quad \dots\dots\dots (34)$$

11. สูตรการประมาณค่าสัมประสิทธิ์ของความแปรผันของ x'' คือ

$$cv(x'') = \frac{\sqrt{\hat{V}(x'')}}{x''} \times 100\% \quad \dots\dots\dots (35)$$

3. วิธีการเก็บรวบรวมข้อมูล

การสำรวจได้ดำเนินการพร้อมกันทั่วประเทศ ในระหว่างวันที่ 1 - 12 ของเดือน มกราคม-มีนาคม พ.ศ. 2555 มีครัวเรือนที่ตกเป็นตัวอย่างทั้งสิ้น 83,880 ครัวเรือน เป็นครัวเรือนตัวอย่างในกรุงเทพมหานคร 4,800 ครัวเรือน ในเขตเทศบาล 44,160 ครัวเรือน และนอกเขตเทศบาล 34,920 ครัวเรือน สำหรับวิธีการเก็บรวบรวมข้อมูลใช้การสัมภาษณ์หัวหน้าครัวเรือน หรือสมาชิกในครัวเรือนที่ตกเป็นตัวอย่าง โดยพนักงานของสำนักงานสถิติแห่งชาติ ซึ่งมีประสบการณ์ในการสำรวจ ทั้งนี้ ในกรุงเทพมหานครใช้พนักงานทำการสัมภาษณ์ จำนวน 44 คน ในจังหวัดอื่น ๆ จำนวน 830 คน

4. การปิดตัวเลข

ในตารางสถิติ ผลรวมของแต่ละจำนวนอาจไม่เท่ากับยอดรวม เนื่องจากข้อมูลแต่ละจำนวนได้มีการปิดเศษเป็นหลักพัน โดยอิสระจากกัน

ภาคผนวก ข

ตาราง ค่าสัมประสิทธิ์ของความแปรผันของค่าประมาณยอดรวมประชากรอายุ 15 ปีขึ้นไป ที่ต้องการพัฒนา
ขีดความสามารถ จำแนกตามภาค กลุ่มอายุ เพศ และเขตการปกครอง

ภาค	กลุ่มอายุ(ปี)	ค่าสัมประสิทธิ์ของความแปรผันของค่าประมาณยอดรวม (C.V. %)								
		ประชากรอายุ 15 ปีขึ้นไป ที่ต้องการพัฒนาขีดความสามารถ								
		รวม			ในเขตเทศบาล			นอกเขตเทศบาล		
		รวม	ชาย	หญิง	รวม	ชาย	หญิง	รวม	ชาย	หญิง
ทั่วราชอาณาจักร	รวม	1.00	1.47	1.37	1.57	2.28	2.15	1.22	1.78	1.68
	15-17	2.89	4.00	4.17	4.81	6.01	7.55	3.49	4.90	4.96
	18-19	3.02	4.53	4.02	4.40	6.43	6.02	3.67	5.49	4.87
	20-24	2.92	4.11	4.13	3.98	5.73	5.53	3.62	5.06	5.16
	25-29	2.83	4.28	3.76	4.37	6.58	5.79	3.43	5.22	4.52
	30-34	3.01	4.18	4.32	4.57	6.55	6.39	3.68	5.06	5.34
	35-39	2.69	4.14	3.53	4.63	6.88	6.25	3.24	4.98	4.23
	40-49	2.30	3.59	2.97	3.85	5.92	5.06	2.76	4.25	3.59
	50-59	3.22	4.66	4.44	4.95	7.37	6.61	3.93	5.49	5.62
	60 ปีขึ้นไป	5.91	8.06	8.61	9.54	12.02	14.47	7.14	9.52	10.61
กรุงเทพมหานคร	รวม	6.48	8.79	9.30	6.48	8.79	9.30	-	-	-
	15-17	27.31	25.71	57.17	27.31	25.71	57.17	-	-	-
	18-19	21.23	26.74	34.61	21.23	26.74	34.61	-	-	-
	20-24	19.49	27.40	27.64	19.49	27.40	27.64	-	-	-
	25-29	17.33	24.63	24.34	17.33	24.63	24.34	-	-	-
	30-34	15.91	20.73	23.45	15.91	20.73	23.45	-	-	-
	35-39	16.80	21.38	25.43	16.80	21.38	25.43	-	-	-
	40-49	14.88	23.42	19.11	14.88	23.42	19.11	-	-	-
	50-59	19.31	30.81	24.54	19.31	30.81	24.54	-	-	-
	60 ปีขึ้นไป	47.22	70.03	59.77	47.22	70.03	59.77	-	-	-
กลาง	รวม	2.62	3.89	3.54	3.86	5.90	5.10	3.47	5.03	4.78
	15-17	7.91	10.98	11.41	12.31	17.59	16.92	10.06	13.93	14.50
	18-19	8.35	11.06	12.66	12.74	18.84	17.20	10.68	13.55	17.04
	20-24	7.15	10.86	9.38	10.23	13.88	14.87	9.56	14.86	12.06
	25-29	6.82	10.89	8.75	10.07	16.49	12.71	9.16	14.40	11.87
	30-34	7.66	10.42	11.08	10.47	15.82	13.86	10.34	13.66	15.16
	35-39	6.59	10.99	8.16	10.29	16.66	13.06	8.56	14.28	10.40
	40-49	6.41	9.21	8.64	9.78	15.58	12.33	8.39	11.35	11.87
	50-59	9.49	14.74	12.34	12.06	19.68	14.88	12.67	18.24	17.39
	60 ปีขึ้นไป	15.19	20.55	22.37	22.68	32.88	31.32	20.30	26.31	31.31

หมายเหตุ : * ค่า C.V. มากกว่า 20 %

ตาราง ค่าสัมประสิทธิ์ของความแปรผันของค่าประมาณยอดรวมประชากรอายุ 15 ปีขึ้นไป ที่ต้องการพัฒนา

ขีดความสามารถ จำแนกตามภาค กลุ่มอายุ เพศ และเขตการปกครอง (ต่อ)

ภาค	กลุ่มอายุ(ปี)	ค่าสัมประสิทธิ์ของความแปรผันของค่าประมาณยอดรวม (C.V. %)								
		ประชากรอายุ 15 ปีขึ้นไป ที่ต้องการพัฒนาขีดความสามารถ								
		รวม			ในเขตเทศบาล			นอกเขตเทศบาล		
		รวม	ชาย	หญิง	รวม	ชาย	หญิง	รวม	ชาย	หญิง
เหนือ	รวม	2.18	3.21	2.95	2.97	4.71	3.78	2.77	3.95	3.86
	15-17	6.26	7.81	9.94	8.92	11.83	12.67	7.97	9.42	13.63
	18-19	6.99	10.70	9.14	7.40	11.94	9.26	9.62	14.33	12.88
	20-24	5.71	7.58	8.70	7.50	11.07	9.91	7.35	9.49	11.59
	25-29	5.96	8.47	8.37	9.34	14.72	10.28	7.37	10.27	10.58
	30-34	7.09	10.52	9.34	8.93	13.59	11.62	8.75	12.82	11.71
	35-39	6.49	9.60	8.80	8.48	13.65	10.81	8.15	11.56	11.46
	40-49	5.20	8.66	6.24	6.53	10.54	8.32	6.52	10.58	7.95
	50-59	6.13	9.27	8.13	9.54	15.21	12.19	7.78	11.19	10.76
	60 ปีขึ้นไป	12.83	17.72	18.54	17.88	23.98	25.65	17.45	22.93	26.57
ตะวันออกเฉียงเหนือ	รวม	1.44	2.10	1.97	2.05	3.04	2.77	1.66	2.41	2.27
	15-17	4.00	5.83	5.46	5.28	6.16	9.06	4.72	7.05	6.27
	18-19	4.12	6.33	5.34	5.80	8.74	7.68	4.66	7.16	6.03
	20-24	4.37	5.96	6.43	6.42	8.92	9.23	5.06	6.85	7.46
	25-29	4.32	6.69	5.56	5.66	8.06	7.85	4.96	7.85	6.26
	30-34	4.28	5.75	6.38	5.67	9.02	7.07	4.91	6.48	7.46
	35-39	3.80	5.81	4.98	5.51	8.70	7.02	4.40	6.70	5.80
	40-49	3.14	4.96	4.02	4.77	8.00	5.79	3.59	5.62	4.62
	50-59	4.59	6.33	6.65	6.72	9.89	9.11	5.24	7.15	7.71
	60 ปีขึ้นไป	7.79	10.34	11.52	11.79	15.96	17.50	8.86	11.56	13.46
ใต้	รวม	2.58	3.86	3.48	3.83	6.07	4.90	3.15	4.63	4.30
	15-17	7.43	10.67	10.29	12.20	19.26	15.65	9.00	12.49	12.94
	18-19	8.20	12.08	11.09	12.24	16.44	17.95	10.12	14.96	13.60
	20-24	7.40	12.73	8.94	8.64	13.68	11.15	9.55	16.66	11.42
	25-29	6.42	8.54	9.43	11.44	19.66	13.54	7.34	9.43	11.06
	30-34	7.80	11.66	10.48	10.20	16.61	12.09	9.76	14.79	12.98
	35-39	6.72	11.17	8.25	11.19	19.53	13.30	7.85	12.90	9.73
	40-49	6.15	8.40	9.01	10.41	16.12	13.43	7.41	9.78	11.23
	50-59	8.79	13.56	11.50	12.25	17.73	16.32	11.22	16.63	15.11
	60 ปีขึ้นไป	18.21	26.91	24.24	23.96	33.71	33.88	21.54	32.07	28.44

หมายเหตุ : * ค่า C.V. มากกว่า 20 %

คณะผู้จัดทำ CD - ROM

หน่วยงานเจ้าของเรื่อง

กลุ่มสถิติแรงงาน
สำนักสถิติเศรษฐกิจและสังคม
โทร. 0 2142 1246

หน่วยงานผลิตและออกแบบ

กลุ่มบูรณาการข้อมูลสถิติ
สำนักสถิติพยากรณ์
โทร. 0 2141 7494



ตารางสถิติในรูปแบบ
Format Excel

ตารางสถิติในรูป Format Excel

- ตารางที่ 1 จำนวนประชากรอายุ 15 ปีขึ้นไป จำแนกตามกลุ่มอายุ ความต้องการพัฒนาขีดความสามารถ เพศ เขตการปกครอง และภาค
- ตารางที่ 2 จำนวนประชากรอายุ 15 ปีขึ้นไป จำแนกตามระดับการศึกษาที่สำเร็จ ความต้องการพัฒนาขีดความสามารถ เพศ เขตการปกครอง และภาค
- ตารางที่ 3 จำนวนประชากรอายุ 15 ปีขึ้นไป จำแนกตามสถานภาพแรงงาน ความต้องการพัฒนาขีดความสามารถ เพศ เขตการปกครอง และภาค
- ตารางที่ 4 จำนวนประชากรอายุ 15 ปีขึ้นไป ที่ต้องการพัฒนาขีดความสามารถ จำแนกตามหลักสูตรที่ต้องการพัฒนา เพศ เขตการปกครอง และภาค
- ตารางที่ 5 จำนวนผู้มีงานทำที่ต้องการพัฒนาขีดความสามารถ จำแนกตามหลักสูตรที่ต้องการพัฒนา เพศ เขตการปกครอง และภาค
- ตารางที่ 6 จำนวนผู้ไม่อยู่ในกำลังแรงงานที่ต้องการพัฒนาขีดความสามารถ จำแนกตามหลักสูตรที่ต้องการพัฒนา เพศ เขตการปกครอง และภาค
- ตารางที่ 7 ร้อยละของผู้ว่างงาน จำแนกตามประเภทของงานที่ต้องการทำ เพศ เขตการปกครอง และภาค
- ตารางที่ 8 ร้อยละของผู้ว่างงาน จำแนกตามรายได้ที่ต้องการได้รับต่อเดือน เพศ เขตการปกครอง และภาค
- ตารางที่ 9 ร้อยละของผู้ว่างงาน จำแนกตามความต้องการความช่วยเหลือจากภาครัฐ เพศ เขตการปกครอง และภาค
- ตารางที่ 10 ร้อยละของผู้ว่างงานที่ต้องการความช่วยเหลือจากภาครัฐ จำแนกตามความต้องการให้ภาครัฐช่วย เพศ เขตการปกครอง และภาค
- ตารางที่ 11 ร้อยละของประชากรอายุ 15 ปีขึ้นไป ที่ไม่ต้องการพัฒนาขีดความสามารถ จำแนกตามเหตุผลที่ไม่ต้องการพัฒนา เพศ เขตการปกครอง และภาค