

ISSN : 1905-792X

# การสำรวจความต้องการพัฒนาขีดความสามารถของประชากร พ.ศ. 2551



S2050F510000000T2



สำนักงานสถิติแห่งชาติ

**หน่วยงานที่เผยแพร่**

สำนักสถิติพยากรณ์  
สำนักงานสถิติแห่งชาติ  
ถนนหลานหลวง เขตป้อมปราบศัตรูพ่าย กทม.10100  
โทรศัพท์ 0 2281 0333 ต่อ 1413  
โทรสาร 0 2281 6438  
ไปรษณีย์อิเล็กทรอนิกส์ binfopub@nso.go.th

**Distributed by**

Statistical Forecasting Bureau,  
National Statistical Office  
Larn Luang Rd., Bangkok 10100, THAILAND  
Tel. : +66 2281 0333 ext. 1413  
Fax : +66 2281 6438  
E-mail : binfopub@nso.go.th

**ปีที่จัดพิมพ์**

2551

**Published**

2008

## คำนำ

สำนักงานสถิติแห่งชาติ ได้ให้ความร่วมมือกับสำนักงานคณะกรรมการพัฒนาการเศรษฐกิจและสังคมแห่งชาติ ทำการสำรวจความต้องการพัฒนาขีดความสามารถของประชากร ทั้งนี้เพื่อให้มีข้อมูลเกี่ยวกับความต้องการได้รับการพัฒนาขีดความสามารถของประชากร สำหรับประกอบการวางแผน จัดทำนโยบายและติดตามประเมินผลด้านการพัฒนาทรัพยากรมนุษย์ในแผนพัฒนาเศรษฐกิจและสังคมแห่งชาติ โดยเริ่มดำเนินการเป็นครั้งแรกใน พ.ศ. 2538 ครั้งต่อมาได้ดำเนินการใน พ.ศ. 2542 และเพื่อให้มีข้อมูลที่ต่อเนื่อง ตั้งแต่ พ.ศ. 2544 เป็นต้นมา จึงได้ดำเนินการสำรวจทุกปี

รายงานฉบับนี้ เป็นรายงานผลการสำรวจความต้องการพัฒนาขีดความสามารถของประชากร ซึ่งดำเนินการสำรวจโดยเก็บรวบรวมข้อมูลไปพร้อมกับโครงการสำรวจภาวะการทำงานของประชากร ไตรมาสที่ 1 ระหว่างเดือนมกราคม - มีนาคม พ.ศ. 2551

สำนักงานสถิติแห่งชาติ หวังเป็นอย่างยิ่งว่ารายงานฉบับนี้จะเป็นประโยชน์กับหน่วยงานที่รับผิดชอบ โดยเฉพาะอย่างยิ่งสำนักงานคณะกรรมการพัฒนาการเศรษฐกิจและสังคมแห่งชาติ และกระทรวงแรงงาน จะได้นำข้อมูลไปใช้สำหรับการวางแผนและกำหนดนโยบาย ตลอดจนทั้งผู้ที่สนใจและผู้ใช้อินเทอร์เน็ต

## บทสรุปสำหรับผู้บริหาร

สำนักงานสถิติแห่งชาติ ได้ให้ความร่วมมือกับสำนักงานคณะกรรมการพัฒนาการเศรษฐกิจและสังคมแห่งชาติ ดำเนินการสำรวจความต้องการพัฒนาขีดความสามารถของประชากรครั้งแรกในปี 2538 โดยผนวกข้อมูลเข้ากับแบบสำรวจภาวะการทำงานของประชากรรอบที่ 1 (กุมภาพันธ์) ครั้งที่ 2 ในปี 2542 รอบที่ 1 (กุมภาพันธ์) และรอบที่ 3 (สิงหาคม) และตั้งแต่ปี 2544 เป็นต้นมา ได้ดำเนินการสำรวจปีละ 1 ครั้ง ซึ่งดำเนินการสำรวจจะห่างเดือนมกราคม กุมภาพันธ์ และมีนาคมของทุกปี เพื่อให้มีข้อมูลต่อเนื่อง ประกอบการวางแผนจัดทำนโยบายและติดตามประเมินผลด้านการพัฒนาทรัพยากรมนุษย์ตามแผนพัฒนาเศรษฐกิจและสังคมแห่งชาติ

สำหรับรายงานฉบับนี้ เป็นการเสนอผลการสำรวจความต้องการพัฒนาขีดความสามารถของประชากร พ.ศ. 2551 ผลการสำรวจทำให้ทราบความต้องการพัฒนาขีดความสามารถของผู้อยู่ในกำลังแรงงานและนอกกำลังแรงงาน หลักสูตรที่ต้องการได้รับการพัฒนาฯ ตลอดจนความต้องการความช่วยเหลือจากภาครัฐที่ผู้ว่างงานต้องการ ผลการสำรวจสามารถสรุปได้ดังนี้

### สรุปผลการสำรวจ

#### 1. ความต้องการพัฒนาขีดความสามารถ

ผลการสำรวจความต้องการพัฒนาขีดความสามารถของประชากร พ.ศ. 2551 พบว่า จำนวนประชากรอายุ 15 ปีขึ้นไปมีประมาณ 51.4 ล้านคน เป็นชายจำนวน 24.9 ล้านคน และหญิงจำนวน 26.5 ล้านคน ในจำนวนประชากรอายุ 15 ปีขึ้นไปทั้งหมดนี้มีผู้ต้องการพัฒนาขีดความสามารถ จำนวน 8.2 ล้านคน คิดเป็นสัดส่วนร้อยละ 16.0 ของประชากร โดยเป็นชายจำนวน 4.1 ล้านคน หญิง 4.1 ล้านคน คิดเป็นร้อยละ 16.3 และ 15.7 ตามลำดับ

แผนภูมิที่ 1 ประชากรอายุ 15 ปีขึ้นไป จำแนกตามความต้องการพัฒนา ขีดความสามารถ ปี 2551

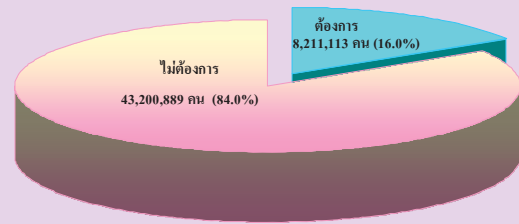

หากนำมาเปรียบเทียบกับปีก่อน พบว่า ผู้ที่ต้องการพัฒนาขีดความสามารถ จำนวนลดลง 1.0 ล้านคน ชายลดลง 4.8 แสนคน และหญิงลดลง 5.6 แสนคน

แผนภูมิที่ 2 เปรียบเทียบประชากร จำแนกตามความต้องการพัฒนาขีดความสามารถ ปี 2550 กับปี 2551

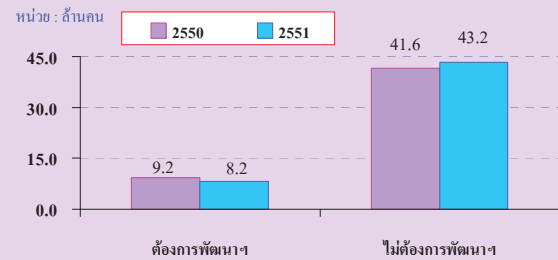

#### 1.1 ใครบ้างที่ต้องการพัฒนาขีดความสามารถ

ในจำนวนประชากรที่ต้องการพัฒนาขีดความสามารถ 8.2 ล้านคน ถ้าพิจารณาตามโครงสร้างกำลังแรงงาน พบว่า เป็นผู้ที่อยู่ในกำลังแรงงานรวม ที่ต้องการพัฒนาขีดความสามารถ จำนวน 6.1 ล้านคน คิดเป็นร้อยละ 16.7 ของผู้ที่อยู่ในกำลังแรงงานรวมทั้งหมด นอกจากนี้ ยังพบว่า ผู้มีงานทำต้องการพัฒนาขีดความสามารถจำนวน 5.8 ล้านคน คิดเป็นร้อยละ 16.2 ของผู้มีงานทำทั้งหมด ส่วนผู้ว่างงานนั้น ต้องการพัฒนาขีดความสามารถจำนวน 2.8 แสนคน หรือคิดเป็นร้อยละ 46.1 ของผู้ว่างงานทั้งหมด ซึ่งจะเห็นได้ว่ามีสัดส่วนที่สูง ทั้งนี้เนื่องจากผู้ว่างงานนั้นต้องการที่จะพัฒนาขีดความสามารถของตนให้มี

ประสิทธิภาพมากขึ้นเพื่อสามารถประกอบอาชีพเลี้ยงตนเองได้ และผู้ที่รอดูกฤกษ์ต้องการพัฒนาขีดความสามารถ 5.4 หมื่นคน คิดเป็นร้อยละ 20.7 ของผู้รอดูกฤกษ์ทั้งหมด ส่วนกลุ่มผู้อยู่นอกกำลังแรงงานส่วนใหญ่เป็นนักเรียน แม่บ้าน ต้องการที่จะพัฒนาขีดความสามารถจำนวน 2.1 ล้านคน คิดเป็นร้อยละ 14.2 ของผู้ที่ยอยู่นอกกำลังแรงงานทั้งหมด

แผนภูมิที่ 3 เปรียบเทียบประชากรที่ต้องการพัฒนาขีดความสามารถ จำแนกตามโครงสร้างกำลังแรงงาน ปี 2550 กับปี 2551

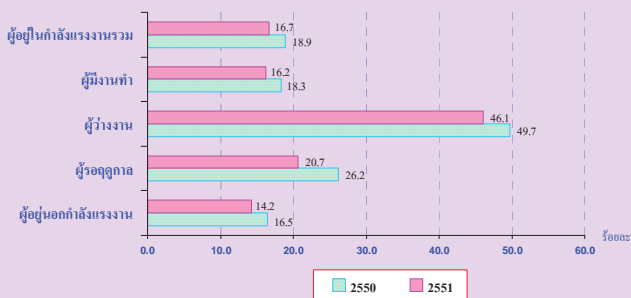

## 1.2 คนภาคไหนที่ต้องการพัฒนาขีดความสามารถ

เมื่อพิจารณาถึง สัดส่วนของผู้ที่ต้องการพัฒนาฯ ต่อประชากรอายุ 15 ปีขึ้นไปที่อยู่อาศัยในแต่ละภูมิภาคและเพศ พบว่า ภาคตะวันออกเฉียงเหนือ มีสัดส่วนของผู้ที่ต้องการพัฒนาฯ มากที่สุดคือร้อยละ 25.4 (ชายร้อยละ 26.0 และหญิงร้อยละ 24.7) รองลงมาเป็นภาคเหนือ ร้อยละ 18.5 (ชายร้อยละ 18.7 หญิงร้อยละ 18.2) ภาคใต้ ร้อยละ 13.6 (ชายร้อยละ 13.3 หญิงร้อยละ 13.8) ภาคกลาง ร้อยละ 8.6 (ชายร้อยละ 8.5 หญิงร้อยละ 8.8) และกรุงเทพมหานคร ร้อยละ 4.1 (ชายร้อยละ 4.0 หญิงร้อยละ 4.3)

แผนภูมิที่ 4 เปรียบเทียบร้อยละของประชากรที่ต้องการพัฒนาขีดความสามารถ จำแนกเป็นรายภาค ปี 2550 กับปี 2551

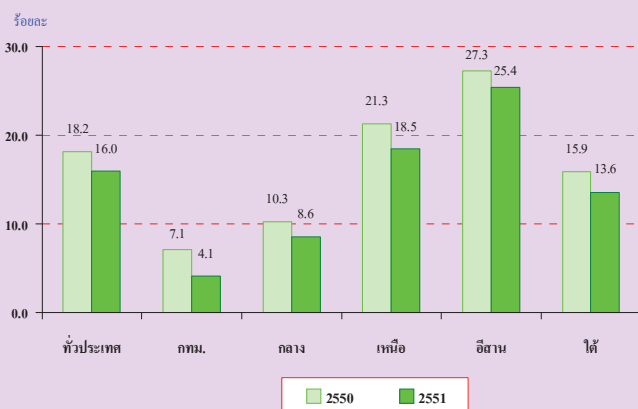

## 2. ลักษณะทางด้านต่าง ๆ ที่ต้องการพัฒนาขีดความสามารถ

จากผลการสำรวจ พบว่า มีผู้สนใจเข้ารับการพัฒนาขีดความสามารถใน 3 ลำดับแรก ได้แก่ ด้านคหกรรม เช่น การประกอบอาหาร การเสริมสวย หรือการตัดเย็บเสื้อผ้า ร้อยละ 25.2 ด้านช่างอุตสาหกรรม ร้อยละ 23.3 ด้านเกษตรกรรมและการเลี้ยงสัตว์ ร้อยละ 20.1 และยังพบว่า ชายและหญิงมีความต้องการพัฒนาฯ ที่แตกต่างกัน โดยชายต้องการพัฒนาฯ ทางด้านช่างอุตสาหกรรม ร้อยละ 46.0 ด้านเกษตรกรรมและการเลี้ยงสัตว์ ร้อยละ 26.2 และด้านคอมพิวเตอร์ หรือ ICT ร้อยละ 14.0 ในขณะที่หญิงต้องการพัฒนาฯ ทางด้านคหกรรม คิดเป็นร้อยละ 45.7 ด้านคอมพิวเตอร์ หรือ ICT ร้อยละ 18.1 และด้านเกษตรกรรมและการเลี้ยงสัตว์ ร้อยละ 14.1

แผนภูมิที่ 5 ร้อยละของประชากรอายุ 15 ปีขึ้นไปที่ต้องการพัฒนาขีดความสามารถ จำแนกตามหลักสูตร และเพศ ปี 2551

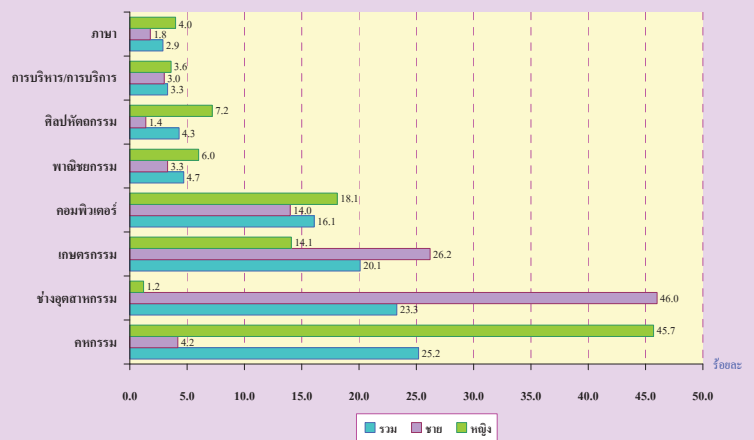

และเมื่อเปรียบเทียบกับปีก่อน พบว่า มีผู้ที่ต้องการพัฒนาขีดความสามารถนั้น ต้องการพัฒนา ด้านเกษตรกรรมและการเลี้ยงสัตว์ ด้านบริหาร/บริการ ด้านพาณิชยกรรม และด้านศิลปหัตถกรรม เพิ่มขึ้น ขณะที่ด้านคหกรรม ด้านคอมพิวเตอร์ ด้านภาษา และด้านอื่น ๆ ลดลง ส่วนด้านช่างอุตสาหกรรม ไม่เปลี่ยนแปลงจากปีก่อน

แผนภูมิที่ 6 เปรียบเทียบร้อยละของประชาชน ที่ต้องการพัฒนาขีดความสามารถ  
จำแนกตามหลักสูตร ปี 2550 กับปี 2551

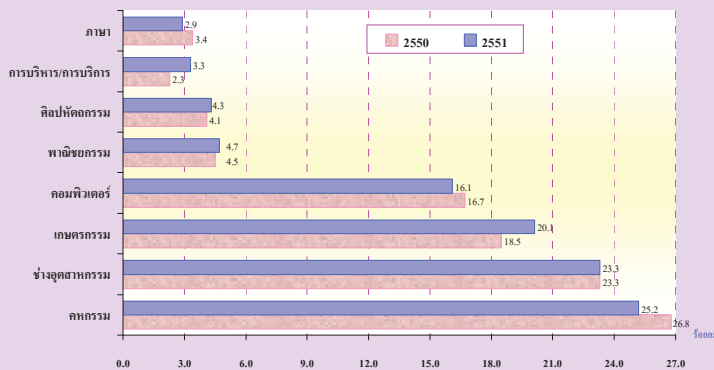

3. ลักษณะงานที่ต้องการทำและความต้องการให้รัฐ  
ช่วยเหลือผู้ว่างงาน

3.1 ผู้ว่างงานต้องการทำงานอะไร

ในจำนวนผู้ว่างงาน ที่ตอบคำถามว่า  
ต้องการทำงานประเภทใด มีจำนวนทั้งสิ้น 4.7  
แสนคน จากจำนวนผู้ว่างงานทั้งหมด 6.1 แสนคน  
พบว่า ต้องการทำงานด้านเกษตรกรรมและเลี้ยงสัตว์  
ร้อยละ 17.6 ช่างเครื่องยนต์ ร้อยละ 12.6 ทำงาน  
ก่อสร้าง ร้อยละ 12.0 งานด้านเสมียนหรือพนักงาน  
ร้อยละ 11.6 งานด้านการค้า/ธุรกิจ ร้อยละ 9.1  
งานบริการ ร้อยละ 6.5 ช่างไฟฟ้า/อิเล็กทรอนิกส์  
ร้อยละ 5.4 พนักงานขาย ร้อยละ 4.3 งานด้านอาหาร  
และโภชนา ช่างตัดเย็บเสื้อผ้า งานด้านคอมพิวเตอร์  
และพนักงานขับรถยนต์ มีจำนวนใกล้เคียงกัน คือ  
ร้อยละ 3.8 ร้อยละ 3.4 ร้อยละ 3.3 และร้อยละ 3.0  
ตามลำดับ ที่เหลือเป็นงานประเภทอื่น ๆ

เมื่อพิจารณาประเภทของงาน ตามเพศ  
พบว่า ชายต้องการทำงานประเภทงานก่อสร้างมาก  
ที่สุด ช่างเครื่องยนต์ งานก่อสร้าง งานด้านการเกษตร  
ช่างไฟฟ้า/อิเล็กทรอนิกส์ และงานด้านการค้า/ธุรกิจ  
ตามลำดับ ส่วนหญิงต้องการทำงานเกี่ยวกับงาน  
เสมียนหรือพนักงาน งานด้านการเกษตรฯ งานด้าน  
การค้า/ธุรกิจ งานด้านอาหารและโภชนา และงานด้าน  
ตัดเย็บเสื้อผ้า จะเห็นว่าประเภทของงานมี  
ความสัมพันธ์กับเพศ งานใดที่เหมาะสมกับเพศชาย  
สัดส่วนของชายที่ต้องการทำงานประเภทนั้นจะสูง  
กว่าหญิงชัดเจน และในทำนองเดียวกัน งานใดที่  
เหมาะสมกับเพศหญิง สัดส่วนของหญิงที่ต้องการ  
ทำงานประเภทนั้น จะสูงกว่าชายเช่นกัน

ตาราง ร้อยละของผู้ว่างงาน จำแนกตามประเภทของงานที่ต้องการทำ  
และเพศ ปี 2551

ประเภทของงานที่ต้องการทำ	รวม	ชาย	หญิง
ยอดรวม	100.0	100.0	100.0
<u>งานด้านการเกษตรและเลี้ยงสัตว์</u>	17.6	16.0	19.7
<u>ช่างเครื่องยนต์</u>	12.6	22.3	0.1
<u>งานก่อสร้าง</u>	12.0	17.3	5.1
<u>งานเสมียน//พนักงาน</u>	11.6	4.6	20.7
<u>งานด้านการค้า/ธุรกิจ</u>	9.1	7.9	10.7
งานบริการ	6.5	7.3	5.3
ช่างไฟฟ้า/อิเล็กทรอนิกส์	5.4	8.7	1.1
พนักงานขาย	4.3	1.6	7.8
อาหารและโภชนาการ	3.8	0.8	7.6
ช่างตัดเย็บเสื้อผ้า	3.4	0.4	7.2
งานด้านคอมพิวเตอร์	3.3	1.8	5.3
พนักงานขับรถยนต์	3.0	5.0	0.3
ช่างเสริมสวย/ตัดผม	2.6	0.6	5.3
ศิลปหัตถกรรม	1.2	0.3	2.4
ช่างซ่อมบำรุงอุปกรณ์การเกษตร	0.5	0.8	0.1
อื่น ๆ	3.1	4.6	1.2

### 3.2 ผู้ว่างงานต้องการให้รัฐช่วยเหลืออย่างไร

สำหรับความต้องการให้ภาครัฐช่วยเหลือพบว่า ผู้ว่างงานต้องการให้รัฐช่วยหางานให้ทำมากที่สุด ร้อยละ 77.3 (ชายร้อยละ 79.9 หญิงร้อยละ 74.1) ให้อุปกรณ์สำหรับประกอบอาชีพอิสระ ร้อยละ 12.2 (ชายร้อยละ 10.6 หญิงร้อยละ 14.2) พัฒนาฝีมือแรงงาน ร้อยละ 4.0 (ชายร้อยละ 4.0 หญิงร้อยละ 4.1) สนับสนุนอาชีพทางการเกษตร ร้อยละ 2.7 (ชายร้อยละ 2.5 หญิงร้อยละ 3.1) ให้เงินช่วยเหลือค่าเล่าเรียนบุตร และในเรื่องอื่นๆ ร้อยละ 2.2 (ชายร้อยละ 2.2 หญิงร้อยละ 2.4) ให้ข้อมูลข่าวสารตลาดแรงงาน ร้อยละ 1.5 (ชายร้อยละ 1.0 หญิงร้อยละ 2.2)

ถ้าพิจารณาเปรียบเทียบกับปีก่อน พบว่า ผู้ว่างงานต้องการให้รัฐช่วยหางานให้ทำเพิ่มขึ้น ร้อยละ 5.6 (จากร้อยละ 71.7 เป็นร้อยละ 77.3) และให้ข้อมูลข่าวสารตลาดแรงงานเพิ่มขึ้นร้อยละ 0.5 (จากร้อยละ 1.0 เป็นร้อยละ 1.5) ในขณะที่ความต้องการให้รัฐช่วยเหลือด้านอื่น ๆ ลดลง

แผนภูมิที่ 7 เปรียบเทียบร้อยละของผู้ว่างงานที่ต้องการให้รัฐบาลช่วยเหลือ จำแนกตามประเภทความช่วยเหลือ ปี 2550 กับปี 2551

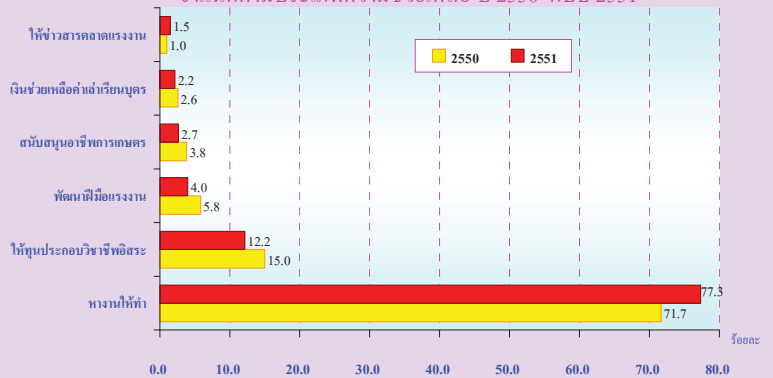

**คำนำ**

**บทสรุปสำหรับผู้บริหาร**

**สารบัญแผนภูมิ**

**สารบัญตาราง**

**บทที่ 1 บทนำ**

- \* ความเป็นมาและวัตถุประสงค์
- \* ขอบข่ายและคัมรวม
- \* คำจำกัดความ

**บทที่ 2 ระเบียบวิธี**

- \* แผนการสุ่มตัวอย่าง
- \* วิธีการประมาณค่า
- \* วิธีการเก็บรวบรวมข้อมูล

**บทที่ 3 ผลการสำรวจ**

- \* ความต้องการพัฒนาขีดความสามารถของประชากร
- \* ลักษณะทางสังคมของผู้ที่ต้องการพัฒนาขีดความสามารถ
- \* ลักษณะทางด้านต่าง ๆ ที่ต้องการได้รับการพัฒนาขีดความสามารถ
- \* ลักษณะงานที่ต้องการทำและความต้องการให้รัฐช่วยเหลือผู้ว่างงาน

**สารบัญตารางสถิติ**

**คณะผู้จัดทำ CD-ROM**

**หน่วยงานที่เผยแพร่**

**ตารางสถิติในรูปแบบ Format Excel**



## สารบัญตาราง

ตารางที่ ก	ประชากรอายุ 15 ปีขึ้นไปที่ต้องการพัฒนาขีดความสามารถ จำแนกตามกลุ่มอายุ และเพศ
ตารางที่ ข	ประชากรอายุ 15 ปีขึ้นไปที่ต้องการพัฒนาขีดความสามารถ จำแนกตามเพศ เขตการปกครอง และภาค
ตารางที่ ค	ประชากรอายุ 15 ปีขึ้นไปที่ต้องการพัฒนาขีดความสามารถ จำแนกตามระดับการศึกษา และเพศ
ตารางที่ ฉ	ประชากรอายุ 15 ปีขึ้นไปที่ต้องการพัฒนาขีดความสามารถ จำแนกตามสถานภาพแรงงาน และเพศ
ตารางที่ ง	ร้อยละของประชากรอายุ 15 ปีขึ้นไปที่ต้องการพัฒนาขีดความสามารถ จำแนกตามเพศ สถานภาพแรงงาน และหลักสูตรที่ต้องการพัฒนา
ตารางที่ จ	ร้อยละของผู้ว่างงาน จำแนกตามประเภทของงานที่ต้องการทำ เพศ และเขตการปกครอง
ตารางที่ ฉ	ร้อยละของผู้ว่างงาน ที่ต้องการความช่วยเหลือจากภาครัฐ จำแนกตามเรื่องที่ต้องการให้รัฐช่วยเหลือ เพศ และเขตการปกครอง

## สารบัญแผนภูมิ

- แผนภูมิ ก ประชากรอายุ 15 ปีขึ้นไป ที่ต้องการพัฒนาขีดความสามารถ จำแนกตามกลุ่มอายุ และเพศ
- แผนภูมิ ข สัดส่วนของประชากรอายุ 15 ปีขึ้นไปที่ต้องการพัฒนาขีดความสามารถ จำแนกตามระดับการศึกษา และเพศ
- แผนภูมิ ค ร้อยละของประชากรอายุ 15 ปีขึ้นไป ที่ต้องการพัฒนาขีดความสามารถ จำแนกตามหลักสูตรที่ต้องการพัฒนาฯ
- แผนภูมิ ง ร้อยละของผู้ว่างงาน จำแนกตามประเภทของงานที่ต้องการทำ
- แผนภูมิ จ ร้อยละของผู้ว่างงานที่ต้องการความช่วยเหลือจากภาครัฐ จำแนกตามเรื่องที่ต้องการให้รัฐช่วยเหลือ และเขตการปกครอง

# บทที่ 1

## บทนำ

### 1.1 ความเป็นมาและวัตถุประสงค์

สำนักงานสถิติแห่งชาติ ได้ดำเนินการสำรวจความต้องการพัฒนาขีดความสามารถของประชากรครั้งแรกในปี 2538 โดยผนวกข้อมูลเข้ากับแบบสำรวจภาวะการทำงานของประชากรในรอบที่ 1 (กุมภาพันธ์) ตามความต้องการใช้ข้อมูลของ สำนักงานคณะกรรมการพัฒนาการเศรษฐกิจและสังคมแห่งชาติ ครั้งที่ 2 ได้ดำเนินการในปี 2542 รอบที่ 1 (กุมภาพันธ์) และรอบที่ 3 (สิงหาคม) และตั้งแต่ปี 2544 เป็นต้นมา ได้ดำเนินการสำรวจปีละ 1 ครั้ง โดยเก็บรวบรวมข้อมูลระหว่างเดือนมกราคม กุมภาพันธ์ และมีนาคม ของทุกปี เพื่อให้มีข้อมูลที่ดีต่อเนื่องประกอบการวางแผนและการจัดทำนโยบายด้านการพัฒนาทรัพยากรมนุษย์

### 1.2 ขอบข่ายและคู่รวม

ประชากรที่อาศัยอยู่ในครัวเรือนส่วนบุคคลและครัวเรือนพิเศษทั่วประเทศ ซึ่งมีจำนวนทั้งสิ้นประมาณ 5,796 ชุมรวมอาคาร/หมู่บ้าน

### 1.3 คำจำกัดความ

**การพัฒนาขีดความสามารถ** หมายถึง การพัฒนาตนเองโดยการเข้ารับการฝึกอบรม ฝึกอาชีพ หรือพัฒนาฝีมือแรงงาน โดยไม่นับรวมการฝึกอบรมในด้านต่าง ๆ ดังต่อไปนี้

- 1) การฝึกอบรมด้านความมั่นคงของชาติ เช่น การฝึกอบรมเพื่อความมั่นคงของประเทศ ตัวอย่างเช่น ไทยอาสาป้องกันชาติ (ทสปช.) อาสาพัฒนาป้องกันตนเอง (อพป.) โครงการกองทุนเพื่อความมั่นคงของชาติ (กนช.) โครงการฝึกอบรม กำนัน ผู้ใหญ่บ้าน หลักสูตรรักษาความสงบเรียบร้อยภายในหมู่บ้าน เป็นต้น
- 2) การฝึกอบรมด้านสุขภาพอนามัย ตัวอย่างเช่น ผู้สื่อข่าวสาธารณสุข (ผสส.) อบรมแม่บ้าน โภชนาการ อนามัยแม่และเด็ก การวางแผนครอบครัวอาสาสมัครสาธารณสุขประจำหมู่บ้าน (อสม.) เป็นต้น
- 3) การฝึกอาชีพด้านอื่น ๆ เช่น การรณรงค์เพื่อการรู้หนังสือ การฝึกอบรมด้านคุณธรรมและหน้าที่พลเมือง ทรัพยากรธรรมชาติและสิ่งแวดล้อม การป้องกันและแก้ไขปัญหายาเสพติด

**การฝึกอบรม** หมายถึง การพัฒนาบุคคลด้วยวิธีการต่าง ๆ ที่หน่วยงานทั้งส่วนราชการรัฐวิสาหกิจและเอกชน จัดให้มีขึ้นโดยกำหนดเป็นหลักสูตรต่าง ๆ และรวมถึงการประชุมทางวิชาการหรือเชิงปฏิบัติการและสัมมนา

**การฝึกอาชีพ** หมายถึง การให้หรือเพิ่มพูนความรู้ ฝีมือและทัศนคติที่จะทำให้ผู้รับการฝึกสามารถทำงานในสาขาวิชาชีพที่ได้รับการฝึก ได้อย่างมีประสิทธิภาพ

การพัฒนาฝีมือแรงงาน หมายถึง การฝึกอบรมให้มีฝีมือ ความรู้ ความสามารถตลอดจนทัศนคติ ที่จะทำให้นักคนสามารถทำงานได้อย่างมีประสิทธิภาพกับมาตรฐานของงาน และมีความพร้อมที่จะพัฒนาฝีมือ ความรู้ ความสามารถให้สูงขึ้นได้

หลักสูตรที่ต้องการได้รับการพัฒนาขีดความสามารถ จำแนกเป็นหมวดใหญ่ๆ 9 หมวด ดังนี้

- 1. ช่างอุตสาหกรรม** ได้แก่ ช่างกลโรงงาน ช่างเชื่อมและโลหะแผ่น ช่างไฟฟ้าและอิเล็กทรอนิกส์ ช่างรถยนต์และการบำรุงรักษา ช่างก่อสร้าง ช่างเขียนแบบ ช่างเครื่องมือวัดอุตสาหกรรม และช่างอุตสาหกรรมอื่น ๆ
- 2. คหกรรม** ได้แก่ อาหารและโภชนาการ เสริมสวย ตัดเย็บเสื้อผ้า และอื่น ๆ ที่เกี่ยวข้อง
- 3. ศิลปหัตถกรรม** ได้แก่ สิ่งทอและลายประดิษฐ์ การประดิษฐ์ผลิตภัณฑ์ การแกะสลักไม้ การทำเครื่องเรือนไม้/หวาย การจักสาน เซรามิกส์/เครื่องปั้นดินเผา การทำโลหะรูปพรรณและเครื่องประดับ การออกแบบสินค้าหัตถกรรม การออกแบบบรรจุภัณฑ์
- 4. เกษตรกรรมและการเลี้ยงสัตว์** ได้แก่ การเพาะปลูกและขยายพันธุ์พืช ประมง-เพาะเลี้ยง การเลี้ยงสัตว์และการขยายพันธุ์สัตว์ การจัดสวน พืชประดับ การทำปุ๋ยธรรมชาติ การเตรียมพื้นที่ การเกษตร การไถ หว่าน การใช้เครื่องจักรการเกษตร วิธีการกำจัดแมลง และอื่น ๆ
- 5. พาณิชยกรรม** ได้แก่ การบัญชี การเงิน การธนาคาร การขาย การตลาด การจัดซื้อ เลขานุการ พิมพ์ดีด และงานเอกสาร ชุรการ การจัดการ การจัดการยุคใหม่ ภาษีมูลค่าเพิ่ม และอื่น ๆ การประกอบธุรกิจส่วนตัว
- 6. ภาษาศาสตร์** ได้แก่ การอบรมการเขียน การอ่าน การพูด การแปรภาษาต่าง ๆ
- 7. คอมพิวเตอร์** ได้แก่ การใช้โปรแกรมสำเร็จรูปสำหรับการใช้งานเอกสาร การนำเสนอ รายงาน และประมวลผล การวิเคราะห์และออกแบบระบบ การใช้คอมพิวเตอร์ช่วยสอน การซ่อมเครื่องคอมพิวเตอร์ เทคนิคการดูแลและแก้ปัญหาเครื่องคอมพิวเตอร์ การจัดทำ โสมเพจ การใช้งานระบบอินเทอร์เน็ต
- 8. เทคโนโลยีพลังงานและสิ่งแวดล้อม** ได้แก่ เทคนิคการกำจัดอากาศเสีย การบำบัดน้ำเสีย ระบบการกำจัดฝุ่นในอุตสาหกรรม ระบบการปรับปรุงคุณภาพน้ำใช้สำหรับโรงงานอุตสาหกรรม การป้องกันรังสีอวกาศ การนำของเสียไปใช้ประโยชน์ และอื่น ๆ การบำรุงรักษาป่าและต้นน้ำ การอนุรักษ์ดินและน้ำ
- 9. การบริหารจัดการ การท่องเที่ยว การโรงแรมและภัตตาคาร การบริการและอื่นๆ** ได้แก่ การโรงแรม การท่องเที่ยวและภัตตาคาร การบริหารจัดการ วิชาชีพและวิชาการ (การอบรมเพิ่มเติม) บริการทั่วไป การกีฬาและมหรสพ การพิมพ์ การถ่ายรูป ความรู้ทั่วไป

## บทที่ 2

### ระเบียบวิธี

#### 2.1 แผนการสุ่มตัวอย่าง

แผนการสุ่มตัวอย่างที่ใช้เป็นแบบ Stratified Two-Stage Sampling โดยมีจังหวัดเป็นสตราตัม ชุมชมอาคาร (ในเขตเทศบาล) และหมู่บ้าน (นอกเขตเทศบาล) เป็นหน่วยตัวอย่างขั้นที่หนึ่งครัวเรือนส่วนบุคคลและสมาชิกในครัวเรือนพิเศษเป็นหน่วยตัวอย่างขั้นที่สอง

##### การจัดสตราตัม

จังหวัดเป็นสตราตัมซึ่งมีทั้งสิ้น 76 สตราตัม และในแต่ละสตราตัม (จังหวัด) ได้ทำการแบ่งออกเป็น 2 สตราตัมย่อยตามลักษณะการปกครอง คือ ในเขตเทศบาล และนอกเขตเทศบาล

##### การเลือกตัวอย่างขั้นที่หนึ่ง

จากแต่ละสตราตัมย่อยหรือแต่ละเขตการปกครอง ได้ทำการเลือกชุมชนอาคาร/หมู่บ้านตัวอย่างอย่างอิสระต่อกัน โดยให้ความน่าจะเป็นในการเลือกเป็นปฏิภาคกับจำนวนครัวเรือนของชุมชนอาคาร/หมู่บ้านนั้น ๆ ได้จำนวนตัวอย่างทั้งสิ้น 5,796 ชุมชมอาคาร/หมู่บ้าน จากทั้งสิ้นจำนวน 109,966 ชุมชมอาคาร/หมู่บ้าน ซึ่งกระจายไปตามภาคและเขตการปกครอง เป็นดังนี้คือ

ภาค	รวม	ในเขตเทศบาล	นอกเขตเทศบาล
กรุงเทพมหานคร	312	312	-
กลาง (ยกเว้น กทม.)	1,968	1,080	888
เหนือ	1,236	696	540
ตะวันออกเฉียงเหนือ	1,296	720	576
ใต้	984	528	456
รวมทั้งราชอาณาจักร	5,796	3,336	2,460

## การเลือกตัวอย่างขั้นที่สอง

ในขั้นนี้เป็นการเลือกครัวเรือนตัวอย่างจากครัวเรือนส่วนบุคคลทั้งสิ้น ในบัญชีรายชื่อครัวเรือน ซึ่งได้จากการนับจดในแต่ละชุมชนอาคาร/หมู่บ้านตัวอย่าง ด้วยวิธีการสุ่มแบบมีระบบ โดยกำหนดขนาดตัวอย่างเป็นดังนี้ คือ

ในเขตเทศบาล : กำหนด 15 ครัวเรือนตัวอย่างต่อชุมชนอาคาร

นอกเขตเทศบาล : กำหนด 12 ครัวเรือนตัวอย่างต่อหมู่บ้าน

ก่อนที่จะทำการเลือกครัวเรือนตัวอย่างได้มีการจัดเรียงรายชื่อครัวเรือนส่วนบุคคลใหม่ตามขนาดของครัวเรือน ซึ่งวัดด้วยจำนวนสมาชิกในครัวเรือน

ในกรณีของครัวเรือนพิเศษ ในขั้นนี้เป็นการเลือกสมาชิกตัวอย่างจากครัวเรือนพิเศษทุกครัวเรือนในแต่ละชุมชน-อาคาร/หมู่บ้านตัวอย่าง ด้วยวิธีการสุ่มแบบมีระบบ

จำนวนครัวเรือนส่วนบุคคลตัวอย่างทั้งสิ้นที่ต้องทำการเจนนับ จำแนกตามภาค และเขตการปกครอง เป็นดังนี้คือ

ภาค	รวม	ในเขตเทศบาล	นอกเขตเทศบาล
กรุงเทพมหานคร	4,680	4,680	-
กลาง (ยกเว้น กทม.)	26,856	16,200	10,656
เหนือ	16,920	10,440	6,480
ตะวันออกเฉียงเหนือ	17,712	10,800	6,912
ใต้	13,392	7,920	5,472
<b>รวมทั้งราชอาณาจักร</b>	<b>79,560</b>	<b>50,040</b>	<b>29,520</b>

## 2.2 วิธีการประมาณค่า

การเสนอผลของการสำรวจภาวะการทำงานของประชากร ได้เสนอผลการสำรวจในระดับจังหวัด ส่วนในระดับภาค คือ กรุงเทพมหานคร ภาคกลาง(ยกเว้นกรุงเทพมหานคร) ภาคเหนือ ภาคตะวันออกเฉียงเหนือ และภาคใต้ นั้นได้เสนอผลในระดับเขตการปกครอง คือ ในเขตเทศบาลและนอกเขตเทศบาล

ในการประมาณค่า กำหนดให้

k แทนลำดับที่ของชุมนุมอาคาร/หมู่บ้านตัวอย่าง โดยที่  $k = 1, 2, 3, \dots, m_{hlj}$

i แทนหมวดอายุ-เพศ โดยที่  $i = 1, 2, 3, \dots, 20$

j แทนเขตการปกครอง โดยที่  $j = 1, 2$

l แทนจังหวัด โดยที่  $l = 1, 2, 3, \dots, A_h$

h แทนภาค โดยที่  $h = 1, 2, 3, 4, 5$

การประมาณค่าโดยรวม

1. สูตรการประมาณค่าโดยรวมที่ปรับแล้วของจำนวนประชากร ที่มีลักษณะที่ต้องการศึกษา X สำหรับหมวดอายุ-เพศ i เขตการปกครอง j จังหวัด l ภาค h คือ

$$x''_{hlji} = \frac{x'_{hlji}}{y'_{hlji}} Y_{hlji} = r_{hlji} Y_{hlji} \dots\dots\dots(1)$$

โดยที่

$x'_{hlji}$  คือ ค่าประมาณโดยรวมโดยปกติจากการเลือกตัวอย่างสองขั้นตอน ของจำนวนประชากรทั้งสิ้น ที่มีลักษณะที่ต้องการศึกษา X สำหรับหมวดอายุ-เพศ i เขตการปกครอง j จังหวัด l ภาค h

$y'_{hlji}$  คือ ค่าประมาณโดยรวม โดยปกติจากการเลือกตัวอย่างสองขั้นตอน ของจำนวนประชากรทั้งสิ้น สำหรับหมวดอายุ-เพศ i เขตการปกครอง j จังหวัด l ภาค h

$Y_{hlji}$ <sup>1/</sup> คือ ค่าประมาณจำนวนประชากรทั้งสิ้น ที่ได้จากการคาดประมาณประชากร  
ของประเทศไทย สำหรับหมวดอายุ-เพศ i เขตการปกครอง j จังหวัด l  
ภาค h

$r_{hlji}$  คือ อัตราส่วนของค่าประมาณจำนวนประชากรทั้งสิ้น ที่มีลักษณะที่ต้องการ  
การศึกษา X กับค่าประมาณจำนวนประชากรทั้งสิ้น สำหรับหมวดอายุ-เพศ i  
เขตการปกครอง j จังหวัด l ภาค h

---

<sup>1/</sup> การคาดประมาณประชากรของประเทศไทย พ.ศ. 2543 - 2568 สำนักพัฒนาสังคมและคุณภาพชีวิต สำนักงาน  
คณะกรรมการพัฒนาการเศรษฐกิจและสังคมแห่งชาติ แผนพัฒนาเศรษฐกิจและสังคมแห่งชาติ ฉบับที่ 9 (พฤษภาคม  
พ.ศ. 2546)



สูตรการคำนวณค่าประมาณยอดรวมโดยปกติ จากการเลือกตัวอย่างสองขั้นตอน คือ

$$i) x'_{hlji} = \frac{1}{m_{hlj}} \sum_{k=1}^{m_{hlj}} \frac{1}{P_{hljk}} \frac{N_{hljk}}{n_{hljk}} x_{hljki} \dots\dots\dots (2)$$

โดยที่

$x_{hljki}$  คือ จำนวนประชากรที่เจงนับได้ทั้งสิ้น ที่มีลักษณะที่ต้องการศึกษา X ในหมวดอายุ-เพศ i ชุมรุมอาคาร/หมู่บ้านตัวอย่าง k เขตการปกครอง j จังหวัด 1 ภาค h

$N_{hljk}$  คือ จำนวนครัวเรือนที่นับจดได้ทั้งสิ้นในชุมรุมอาคาร/หมู่บ้านตัวอย่าง k เขตการปกครอง j จังหวัด 1 ภาค h

$n_{hljk}$  คือ จำนวนครัวเรือนตัวอย่างทั้งสิ้นในชุมรุมอาคาร/หมู่บ้านตัวอย่าง k เขตการปกครอง j จังหวัด 1 ภาค h

$P_{hljk}$  คือ โอกาสในการเลือกชุมรุมอาคาร/หมู่บ้านตัวอย่าง k เขตการปกครอง j จังหวัด 1 ภาค h

$m_{hlj}$  คือ จำนวนชุมรุมอาคาร/หมู่บ้านตัวอย่างทั้งสิ้น ในเขตการปกครอง j จังหวัด 1 ภาค h

$$ii) y'_{hlji} = \frac{1}{m_{hlj}} \sum_{k=1}^{m_{hlj}} \frac{1}{P_{hljk}} \frac{N_{hljk}}{n_{hljk}} y_{hljki} \dots\dots\dots (3)$$

โดยที่

$y_{hljki}$  คือ จำนวนประชากรที่เจงนับได้ทั้งสิ้น ในหมวดอายุ-เพศ i ชุมรุมอาคาร/หมู่บ้านตัวอย่าง k เขตการปกครอง j จังหวัด 1 ภาค h

2. สูตรการประมาณค่ายอดรวมที่ปรับแล้วของจำนวนประชากร ที่มีลักษณะที่ต้องการศึกษา X สำหรับเขตการปกครอง j จังหวัด l ภาค h คือ

$$x''_{hlj} = \sum_{i=1}^{20} x''_{hlji} \dots\dots\dots (4)$$

3. สูตรการประมาณค่ายอดรวมที่ปรับแล้วของจำนวนประชากร ที่มีลักษณะที่ต้องการศึกษา X สำหรับหมวดอายุ-เพศ i จังหวัด l ภาค h คือ

$$x''_{hli} = \sum_{j=1}^2 x''_{hlji} \dots\dots\dots (5)$$

4. สูตรการประมาณค่ายอดรวมที่ปรับแล้วของจำนวนประชากรที่มีลักษณะที่ต้องการศึกษา X สำหรับจังหวัด l ภาค h คือ

$$x''_{hl} = \sum_{j=1}^2 x''_{hlj} = \sum_{i=1}^{20} x''_{hli} \dots\dots\dots (6)$$

5. สูตรการประมาณค่ายอดรวมที่ปรับแล้วของจำนวนประชากรที่มีลักษณะที่ต้องการศึกษา X สำหรับหมวดอายุ-เพศ i เขตการปกครอง j ภาค h คือ

$$x''_{hji} = \sum_{l=1}^{A_h} x''_{hlji} \dots\dots\dots (7)$$

โดยที่

$A_h$  คือ จำนวนจังหวัดทั้งสิ้น ในภาค h และ  $\sum_{h=1}^5 A_h = 76$

6. สูตรการประมาณค่ายอดรวมที่ปรับแล้วของจำนวนประชากร ที่มีลักษณะที่ต้องการศึกษา X สำหรับเขตการปกครอง j ภาค h คือ

$$x''_{hj} = \sum_{l=1}^{A_h} x''_{hlj} = \sum_{i=1}^{20} x''_{hji} \dots\dots\dots (8)$$

7. สูตรการประมาณค่ายอดรวมที่ปรับแล้ว ของจำนวนประชากร ที่มีลักษณะที่ต้องการศึกษา X สำหรับหมวดอายุ-เพศ i ภาค h คือ

$$x''_{hi} = \sum_{l=1}^{A_h} x''_{hli} = \sum_{j=1}^2 x''_{hji} \quad \dots\dots\dots (9)$$

8. สูตรการประมาณค่ายอดรวมที่ปรับแล้วของจำนวนประชากร ที่มีลักษณะที่ต้องการศึกษา X สำหรับภาค h คือ

$$x''_h = \sum_{l=1}^{A_h} x''_{hl} = \sum_{j=1}^2 x''_{hj} = \sum_{i=1}^{20} x''_{hi} \quad \dots\dots\dots (10)$$

9. สูตรการประมาณค่ายอดรวมที่ปรับแล้วของจำนวนประชากร ที่มีลักษณะที่ต้องการศึกษา X สำหรับเขตการปกครอง j ทั่วประเทศคือ

$$x''_j = \sum_{h=1}^5 x''_{hj} \quad \dots\dots\dots (11)$$

10. สูตรการประมาณค่ายอดรวมที่ปรับแล้วของจำนวนประชากร ที่มีลักษณะที่ต้องการศึกษา X สำหรับหมวดอายุ-เพศ i ทั่วประเทศคือ

$$x''_i = \sum_{h=1}^5 x''_{hi} \quad \dots\dots\dots (12)$$

11. สูตรการประมาณค่ายอดรวมที่ปรับแล้วของจำนวนประชากร ที่มีลักษณะที่ต้องการศึกษา X สำหรับ ทั่วประเทศคือ

$$x'' = \sum_{h=1}^5 x''_h = \sum_{j=1}^2 x''_j = \sum_{i=1}^{20} x''_i \quad \dots\dots\dots (13)$$

### 2.3 วิธีการเก็บรวบรวมข้อมูล

การสำรวจได้ดำเนินพร้อมกันทั่วประเทศ ในระหว่างวันที่ 1 – 12 ของเดือนมกราคม กุมภาพันธ์ และ มีนาคม พ.ศ. 2551 โดยผนวกคำถามกับแบบสำรวจภาวะการทำงานของประชากร ไตรมาสที่ 1/2551 สำหรับวิธีการเก็บรวบรวมข้อมูล ใช้การสัมภาษณ์หัวหน้าครัวเรือน หรือสมาชิกที่ตกเป็นตัวอย่าง โดยพนักงานของสำนักงานสถิติแห่งชาติ ซึ่งมีประสบการณ์ในการสำรวจ

## บทที่ 3

### ผลการสำรวจ

รายงานนี้เสนอผลการสำรวจความต้องการพัฒนาขีดความสามารถของประชากร พ.ศ. 2551 ซึ่งการปฏิบัติงานเก็บรวบรวมข้อมูลระหว่างวันที่ 1-12 ของเดือนมกราคม กุมภาพันธ์ และมีนาคม โดยผนวกข้อมูลเข้ากับแบบสำรวจภาวะการทำงานของประชากรในไตรมาสที่ 1 พ.ศ. 2551 ผลการสำรวจสรุปได้ดังนี้

#### 3.1 ความต้องการพัฒนาขีดความสามารถของประชากร

ผลการสำรวจความต้องการพัฒนาขีดความสามารถของประชากร พ.ศ. 2551 (ตาราง ก) พบว่าจำนวนประชากรอายุ 15 ปีขึ้นไปมีประมาณ 51.4 ล้านคน เป็นชายจำนวน 24.9 ล้านคน และหญิงจำนวน 26.5 ล้านคน ในจำนวนประชากรอายุ 15 ปีขึ้นไปทั้งหมดนี้ มีผู้ต้องการพัฒนาขีดความสามารถ จำนวน 8.2 ล้านคน คิดเป็นสัดส่วนร้อยละ 16.0 ของประชากร โดยเป็นชายจำนวน 4.1 ล้านคน คิดเป็นร้อยละ 16.3 และหญิง 4.1 ล้านคน คิดเป็นร้อยละ 15.7

ตาราง ก ประชากรอายุ 15 ปีขึ้นไปที่ต้องการพัฒนาขีดความสามารถ จำแนกตามกลุ่มอายุ และเพศ

กลุ่มอายุ (ปี)	ประชากรอายุ 15 ปีขึ้นไป (พันคน)			ประชากรที่ต้องการพัฒนาขีดความสามารถ					
				จำนวน (พันคน)			สัดส่วนต่อประชากร (ร้อยละ)		
	รวม	ชาย	หญิง	รวม	ชาย	หญิง	รวม	ชาย	หญิง
ยอดรวม	51,412.0	24,929.9	26,482.1	8,211.1	4,056.2	4,155.0	16.0	16.3	15.7
15-24	10,531.2	5,365.2	5,165.9	2,626.2	1,312.1	1,314.1	24.9	24.5	25.4
25-34	10,718.9	5,362.9	5,356.0	2,095.9	990.9	1,105.0	19.6	18.5	20.6
35-44	10,931.7	5,295.8	5,635.8	1,864.1	903.6	960.5	17.1	17.1	17.0
45-54	8,935.6	4,212.6	4,723.0	1,102.5	539.7	562.8	12.3	12.8	11.9
55-59	3,108.2	1,493.5	1,614.7	276.4	164.3	112.1	8.9	11.0	6.9
60 ขึ้นไป	7,186.5	3,199.8	3,986.7	246.1	145.6	100.5	3.4	4.5	2.5

### 3.2 ลักษณะทางสังคมของผู้ที่ต้องการพัฒนาขีดความสามารถ

#### 1) กลุ่มอายุและเพศ

ผู้ต้องการพัฒนาขีดความสามารถ 8.2 ล้านคน ถ้าพิจารณาเปรียบเทียบต่อประชากรในแต่ละกลุ่มอายุ พบว่า ผู้ที่ต้องการพัฒนาฯ อยู่ในกลุ่มอายุ 15-24 ปี มากที่สุด คิดเป็นสัดส่วนร้อยละ 24.9 รองลงมาอยู่ในกลุ่มอายุ 25-34 ปี ร้อยละ 19.6 อายุ 35-44 ปี ร้อยละ 17.1 อายุ 45-54 ปี ร้อยละ 12.3 อายุ 55-59 ปี ร้อยละ 8.9 และอายุ 60 ปีขึ้นไป ร้อยละ 3.4 โดยผู้ที่ต้องการพัฒนาขีดความสามารถนี้อยู่ในกลุ่มของวัยหนุ่มสาวหรือช่วงเริ่มต้นของการทำงาน (อายุ 15-34 ปี) เป็นส่วนใหญ่ และเริ่มลดลงตามลำดับเมื่อมีอายุมากขึ้นหรืออายุการทำงานมากขึ้น

เมื่อเปรียบเทียบอัตราความต้องการพัฒนาขีดความสามารถ ระหว่างชายและหญิงในแต่ละกลุ่มอายุ พบว่า กลุ่มอายุ 15-34 ปี หญิงจะมีความต้องการพัฒนาฯ มากกว่าชาย แต่อายุตั้งแต่ 35 ปีขึ้นไป ชายมีความต้องการพัฒนาฯ มากกว่าหญิง

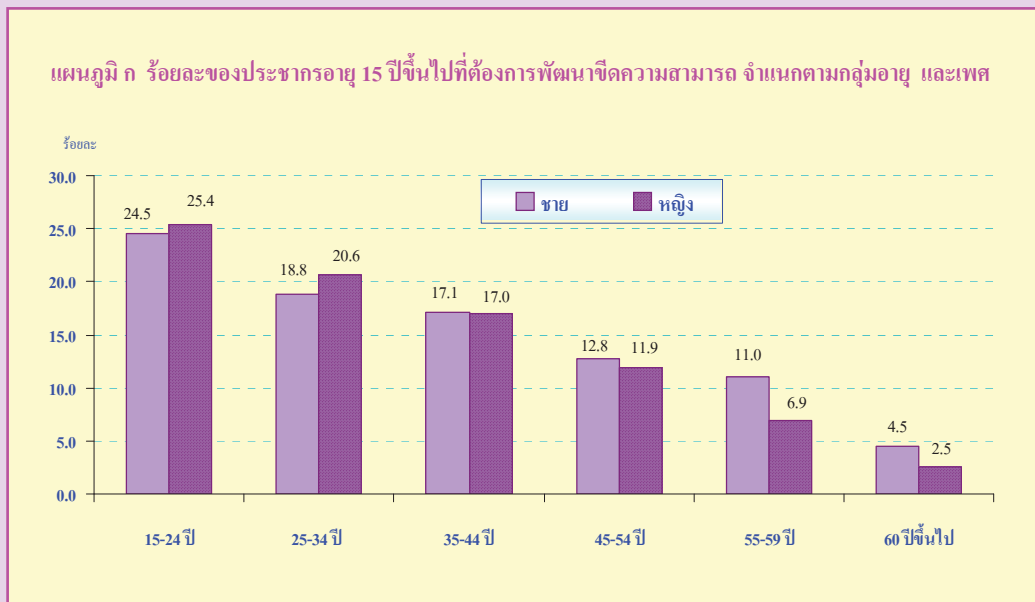

#### 2) เขตการปกครองและภาค

ผู้ที่ต้องการพัฒนาขีดความสามารถจำนวน 8.2 ล้านคน ตามเขตการปกครอง (ตาราง ข) พบว่า เป็นผู้ที่ต้องการพัฒนาฯ ที่อาศัยอยู่ในเขตเทศบาลจำนวน 1.6 ล้านคน และผู้อยู่อาศัยอยู่นอกเขตเทศบาลจำนวน 6.6 ล้านคน เมื่อพิจารณาถึงสัดส่วนของผู้ที่ต้องการพัฒนาฯ ต่อประชากรตามเขตการปกครองและภาค พบว่า ผู้อยู่อาศัยอยู่นอกเขตเทศบาลต้องการพัฒนาฯ ร้อยละ 18.8 ผู้อยู่อาศัยในเขตเทศบาลต้องการพัฒนาฯ ร้อยละ 9.8 ส่วนรายภาค พบว่า ภาคตะวันออกเฉียงเหนือมีสัดส่วนของผู้ที่ต้องการพัฒนาฯ มากที่สุดคือร้อยละ 25.4 รองลงมาเป็นภาคเหนือ ร้อยละ 18.5 ภาคใต้ ร้อยละ 13.6 ภาคกลาง ร้อยละ 8.6 และกรุงเทพมหานคร ร้อยละ 4.1 ตามลำดับ

ตาราง ข ประชากรอายุ 15 ปีขึ้นไปที่ต้องการพัฒนาขีดความสามารถ จำแนกตามเพศ เขตการปกครอง และภาค

ภาค และเขตการปกครอง	ประชากรอายุ 15 ปีขึ้นไป (พันคน)			ประชากรที่ต้องการพัฒนาขีดความสามารถ					
				จำนวน (พันคน)			สัดส่วนต่อประชากร (ร้อยละ)		
	รวม	ชาย	หญิง	รวม	ชาย	หญิง	รวม	ชาย	หญิง
ทั่วราชอาณาจักร	51,412.0	24,929.9	26,482.1	8,211.1	4,056.2	4,155.0	16.0	16.3	15.7
ในเขตเทศบาล	16,104.7	7,586.5	8,518.2	1,576.5	717.7	858.8	9.8	9.5	10.1
นอกเขตเทศบาล	35,307.3	17,343.4	17,963.9	6,634.6	3,338.4	3,296.2	18.8	19.2	18.3
กรุงเทพมหานคร	5,768.9	2,660.1	3,108.8	239.3	107.1	132.2	4.1	4.0	4.3
กลาง	13,000.1	6,283.1	6,717.1	1,123.8	534.9	588.9	8.6	8.5	8.8
เหนือ	9,235.1	4,497.0	4,738.1	1,704.1	842.4	861.8	18.5	18.7	18.2
ตะวันออกเฉียงเหนือ	16,669.0	8,199.0	8,470.1	4,230.3	2,135.0	2,095.3	25.4	26.0	24.7
ใต้	6,738.8	3,290.7	3,448.1	913.5	436.8	476.7	13.6	13.3	13.8

3) ระดับการศึกษาที่สำเร็จ

ความต้องการพัฒนาขีดความสามารถ ตามระดับการศึกษาที่สำเร็จ พบว่า ผู้สำเร็จการศึกษาระดับประถมศึกษามีความต้องการพัฒนาฯ มากที่สุด ร้อยละ 21.2 รองลงมาคือระดับมัธยมศึกษา ร้อยละ 20.9 อุดมศึกษา ร้อยละ 13.8 ต่ำกว่าประถมศึกษา ร้อยละ 10.3 ไม่มีการศึกษา ร้อยละ 6.2 และการศึกษาอื่น ๆ ร้อยละ 2.7

ตาราง ค ประชากรอายุ 15 ปีขึ้นไปที่ต้องการพัฒนาขีดความสามารถ จำแนกตามระดับการศึกษา และเพศ

ภาค และเขตการปกครอง	ประชากรอายุ 15 ปีขึ้นไป (พันคน)			ประชากรที่ต้องการพัฒนาขีดความสามารถ					
				จำนวน (พันคน)			สัดส่วนต่อประชากร (ร้อยละ)		
	รวม	ชาย	หญิง	รวม	ชาย	หญิง	รวม	ชาย	หญิง
ยอดรวม	51,412.0	24,929.9	26,482.1	8,211.1	4,056.2	4,155.0	16.0	16.3	15.7
ไม่มีการศึกษา	2,456.5	779.3	1,677.2	152.0	65.0	87.0	6.2	8.3	5.2
ต่ำกว่าประถมศึกษา	16,254.9	7,272.7	8,982.1	1,674.8	819.6	855.2	10.3	11.3	9.5
ประถมศึกษา	10,586.5	5,544.5	5,042.1	2,240.7	1,148.0	1,092.6	21.2	20.7	21.7
มัธยมศึกษา	15,650.4	8,395.2	7,255.2	3,270.1	1,640.5	1,629.6	20.9	19.5	22.5
อุดมศึกษา	6,287.4	2,853.0	3,434.4	870.7	381.5	489.2	13.8	13.4	14.2
อื่น ๆ	29.2	13.7	15.5	0.8	0.2	0.6	2.7	1.6	3.8
ไม่ทราบ	147.1	71.4	75.7	2.1	1.4	0.7	1.4	1.9	0.9

เมื่อเปรียบเทียบอัตราความต้องการพัฒนาขีดความสามารถตามระดับการศึกษา และเพศ พบว่า หญิงที่มีการศึกษาตั้งแต่ประถมศึกษาถึงอุดมศึกษามีความต้องการพัฒนาขีดความสามารถในสัดส่วนที่มากกว่าชาย โดยชายไม่มีการศึกษาและต่ำกว่าประถมศึกษา จะมีความต้องการพัฒนาฯ มากกว่าหญิง

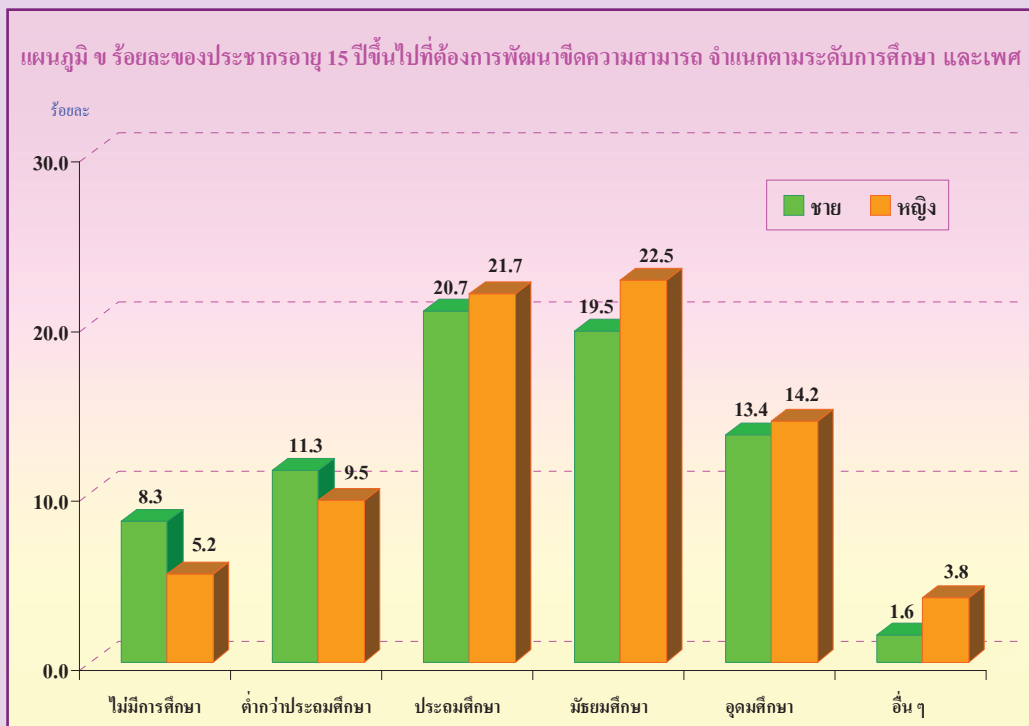

#### 4) โครงสร้างกำลังแรงงาน

ประชากรอายุ 15 ปีขึ้นไป ที่ต้องการพัฒนาขีดความสามารถจำนวน 8.2 ล้านคน นี้ ถ้าพิจารณาตามโครงสร้างกำลังแรงงาน ( ตาราง ข ) พบว่า เป็นผู้อยู่ในกำลังแรงงาน 6.1 ล้านคน เป็นผู้มีงานทำจำนวน 5.8 ล้านคน ผู้ว่างงานจำนวน 2.8 แสนคน ผู้รอดูฤกษ์จำนวน 5.4 หมื่นคน ถ้าพิจารณาสัดส่วนความต้องการพัฒนาขีดความสามารถ จะพบว่าผู้ที่อยู่ในกลุ่มผู้ว่างงานและผู้รอดูฤกษ์มีสัดส่วนของความต้องการพัฒนาขีดความสามารถค่อนข้างสูง



สำหรับผู้อยู่ในกำลังแรงงานและต้องการพัฒนาขีดความสามารถจำนวน 2.1 ล้านคน โดยเป็น  
กลุ่มนักเรียนมากที่สุด จำนวน 1.1 ล้านคน รองลงมาคือแม่บ้านจำนวน 7.2 แสนคน ส่วนที่เหลือคืออื่น ๆ

**ตาราง ข ประชากรอายุ 15 ปีขึ้นไปที่ต้องการพัฒนาขีดความสามารถ จำแนกตามสถานภาพแรงงาน และเพศ**

สถานภาพแรงงาน	จำนวนประชากรอายุ 15 ปีขึ้นไป (พันคน)			ประชากรที่ต้องการพัฒนาขีดความสามารถ					
				จำนวน (พันคน)			สัดส่วนต่อประชากร (ร้อยละ)		
	รวม	ชาย	หญิง	รวม	ชาย	หญิง	รวม	ชาย	หญิง
<b>ยอดรวม</b>	<b>51,412.0</b>	<b>24,929.9</b>	<b>26,482.1</b>	<b>8,211.1</b>	<b>4,056.2</b>	<b>4,155.0</b>	<b>16.0</b>	<b>16.3</b>	<b>15.7</b>
<b>กำลังแรงงานรวม</b>	<b>36,688.3</b>	<b>20,056.7</b>	<b>16,631.7</b>	<b>6,123.6</b>	<b>3,389.5</b>	<b>2,734.1</b>	<b>16.7</b>	<b>16.9</b>	<b>16.4</b>
1. กำลังแรงงานปัจจุบัน	36,425.5	19,934.5	16,491.1	6,069.4	3,363.1	2,706.2	16.7	16.9	16.4
1.1 ผู้มีงานทำ	35,820.1	19,591.0	16,229.1	5,790.4	3,213.3	2,577.2	16.2	16.4	15.9
- ทำงาน	35,151.4	19,156.1	15,995.3	5,626.2	3,108.8	2,517.4	16.0	16.2	15.7
- ไม่ทำงานแต่มีงานประจำ	668.7	434.9	233.8	164.2	104.4	59.8	24.6	24.0	25.6
1.2 ผู้ว่างงาน	605.5	343.4	262.0	278.9	149.8	129.1	46.1	43.6	49.3
- หางานทำ	107.7	56.7	51.1	46.6	23.5	23.1	43.3	41.5	45.3
- ไม่หางานทำ/พร้อมที่จะทำงาน	497.7	286.8	211.0	232.3	126.4	105.9	46.7	44.1	50.2
2. กำลังแรงงานที่รอฤดูกาล	262.8	122.2	140.6	54.3	26.4	27.9	20.7	21.6	19.9
<b>ผู้อยู่ในกำลังแรงงาน</b>	<b>14,723.7</b>	<b>4,873.3</b>	<b>9,850.4</b>	<b>2,087.5</b>	<b>666.7</b>	<b>1,420.8</b>	<b>14.2</b>	<b>13.7</b>	<b>14.4</b>
1. ทำงานบ้าน	4,990.5	239.5	4,751.0	723.5	25.1	698.3	14.5	10.5	14.7
2. เรียนหนังสือ	4,401.7	2,113.1	2,288.6	1,129.9	521.7	608.2	25.7	24.7	26.6
3. ยังเด็ก ขรา/ไม่สามารถทำงานได้	4,343.6	1,902.6	2,441.0	114.1	52.9	61.2	2.6	2.8	2.5
4. อื่นๆ	987.9	618.1	369.9	120.0	66.9	53.1	12.1	10.8	14.4

### 3.3 ลักษณะทางด้านต่างๆ ที่ต้องการพัฒนาขีดความสามารถ

จากผลการสำรวจ พบว่า ความต้องการในด้านต่างๆ ที่มีผู้สนใจเข้ารับการพัฒนาขีดความสามารถใน 3 ลำดับแรก คือ ด้านคหกรรม ได้แก่ การประกอบอาหาร การเสริมสวย หรือตัดเย็บเสื้อผ้า ร้อยละ 25.2 ช่างอุตสาหกรรม ร้อยละ 23.3 เกษตรกรรมและเลี้ยงสัตว์ ร้อยละ 20.1 คอมพิวเตอร์ หรือ ICT ร้อยละ 16.1 ส่วนที่เหลือเป็นอื่น ๆ (ตาราง ง)

เมื่อพิจารณาตามเพศ พบว่า ชายและหญิง มีความแตกต่างกัน โดยชายต้องการพัฒนาฯ ทางด้านช่างอุตสาหกรรม ร้อยละ 46.0 เกษตรกรรมและเลี้ยงสัตว์ ร้อยละ 26.2 และคอมพิวเตอร์ หรือ ICT ร้อยละ 14.0 ในขณะที่หญิงต้องการพัฒนาฯ ทางด้านคหกรรม คิดเป็นร้อยละ 45.7 คอมพิวเตอร์ หรือ ICT ร้อยละ 18.1 และ เกษตรกรรมและเลี้ยงสัตว์ ร้อยละ 14.1

ตาราง ง ร้อยละของประชากรอายุ 15 ปีขึ้นไปที่ต้องการพัฒนาขีดความสามารถ จำแนกตามเพศ สถานภาพแรงงาน และลักษณะที่ต้องการพัฒนาฯ

เพศ/สถานภาพ แรงงาน	รวม	ช่างอุตสาหกรรม	คหกรรม	ศิลปหัตถกรรม	เกษตรกรรม และเลี้ยงสัตว์	พาณิชยกรรม	ภาษา ศาสตร์	คอมพิวเตอร์	การบริหาร การบริการ	ไม่ระบุ หลักสูตร
ยอดรวม	100.0 (8,211.1)	23.3	25.2	4.3	20.1	4.7	2.9	16.1	3.3	0.1
เพศ										
ชาย	100.0 (4,056.2)	46.0	4.2	1.4	26.2	3.3	1.8	14.0	3.0	0.1
หญิง	100.0 (4,155.0)	1.2	45.7	7.2	14.1	6.0	4.0	18.1	3.6	0.1
สถานภาพแรงงาน										
ผู้อยู่ในกำลังแรงงาน	100.0 (6,123.6)	27.3	24.9	4.3	25.3	4.9	2.2	8.2	2.9	0.1
1. ผู้มีงานทำ	100.0 (5,790.4)	26.7	24.8	4.4	25.9	4.9	2.2	8.1	2.9	0.1
2. ผู้ว่างงาน	100.0 (278.9)	39.7	25.5	1.8	11.6	6.1	2.2	10.7	2.3	-
3. ผู้รอฤดูกาล	100.0 (54.3)	32.2	35.9	3.4	26.6	1.5	-	0.4	-	-
ผู้ไม่อยู่ในกำลังแรงงาน	100.0 (2,087.5)	11.5	26.1	4.5	4.8	3.8	5.2	39.3	4.6	0.2

หมายเหตุ : ใน ( ) หน่วย : พันคน

เมื่อพิจารณาตามสถานภาพแรงงาน พบว่า ผู้ที่อยู่ในกำลังแรงงานซึ่งเป็นผู้มีงานทำและต้องการพัฒนาฯ ด้านช่างอุตสาหกรรมมากที่สุด ร้อยละ 26.7 เกษตรกรรมและเลี้ยงสัตว์ ร้อยละ 25.9 และคหกรรมร้อยละ 24.8 ส่วนผู้ว่างงานที่ต้องการพัฒนาฯ ด้านช่างอุตสาหกรรม ร้อยละ 39.7 คหกรรม ร้อยละ 25.5 และเกษตรกรรมและเลี้ยงสัตว์ ร้อยละ 11.6 ส่วนผู้รอฤดูกาลต้องการพัฒนาฯ ด้านคหกรรม ร้อยละ 35.9 ช่างอุตสาหกรรม ร้อยละ 32.2 และเกษตรกรรมและเลี้ยงสัตว์ ร้อยละ 26.6

สำหรับกลุ่มผู้ที่ไม่อยู่ในกำลังแรงงาน ซึ่งส่วนใหญ่กำลังเรียนหนังสือและทำงานบ้าน พบว่า ต้องการพัฒนาฯ ทางด้านคอมพิวเตอร์ หรือ ICT ร้อยละ 39.3 คหกรรม ร้อยละ 26.1 และช่างอุตสาหกรรม ร้อยละ 11.5

แผนภูมิ ค ร้อยละของประชากรอายุ 15 ปีขึ้นไป ที่ต้องการพัฒนาขีดความสามารถ จำแนกตามหลักสูตรที่ต้องการพัฒนาฯ

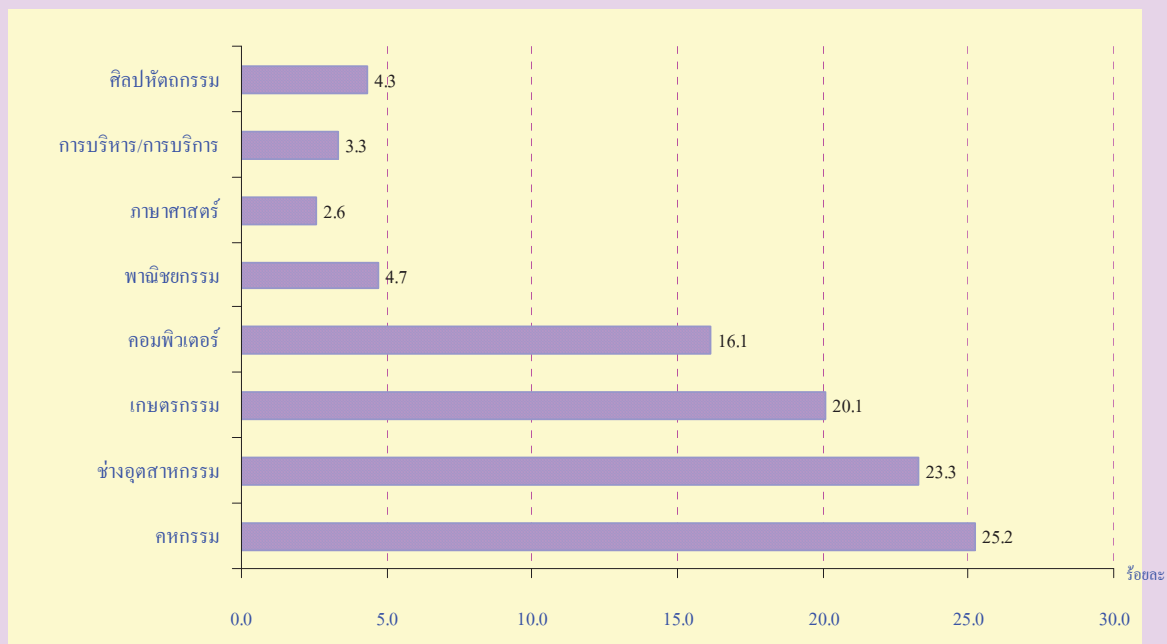

### 3.4 ลักษณะงานที่ต้องการทำและความต้องการให้รัฐช่วยเหลือผู้ว่างงาน

ในการสำรวจครั้งนี้ ได้สอบถามผู้ว่างงานเกี่ยวกับประเภทของงานที่ต้องการทำ และความ ต้องการให้รัฐช่วยเหลือ (ตาราง จ) ซึ่งสรุปได้ ดังนี้

#### 1) ประเภทของงานที่ต้องการทำ

ในจำนวนผู้ว่างงานที่ตอบคำถามว่า ต้องการทำงานประเภทใด มีจำนวนทั้งสิ้น 4.7 แสนคน จากจำนวนผู้ว่างงานทั้งหมด 6.1 แสนคน พบว่า ต้องการทำงานด้านเกษตรกรรมและเลี้ยงสัตว์ ร้อยละ 17.6 ช่างเครื่องยนต์ ร้อยละ 12.6 ทำงานก่อสร้าง ร้อยละ 12.0 งานด้านเสมียนหรือพนักงาน ร้อยละ 11.6 งานด้านการค้า/ธุรกิจ ร้อยละ 9.1 งานบริการ ร้อยละ 6.5 ช่างไฟฟ้า/อิเล็กทรอนิกส์ ร้อยละ 5.4 พนักงานขาย ร้อยละ 4.3 งานด้านอาหารและโภชนา ช่างตัดเย็บเสื้อผ้า งานด้านคอมพิวเตอร์ และพนักงานขับรถยนต์ มีจำนวนใกล้เคียงกัน คือ ร้อยละ 3.8 ร้อยละ 3.4 ร้อยละ 3.3 และร้อยละ 3.0 ตามลำดับ ที่เหลือเป็นงานประเภทอื่น ๆ

เมื่อพิจารณาประเภทของงาน ตามเพศ พบว่า ชายต้องการทำงานประเภทช่างเครื่องยนต์มากที่สุด รองลงมาคือประเภทงานก่อสร้าง งานด้านการเกษตรฯ ช่างไฟฟ้า/อิเล็กทรอนิกส์ และงานด้านการค้า/ธุรกิจ ตามลำดับ ส่วนหญิงต้องการทำงานเกี่ยวกับงานเสมียนหรือพนักงาน งานด้านการเกษตรฯ งานด้านการค้า/ธุรกิจ งานด้านอาหารและโภชนา และงานด้านตัดเย็บเสื้อผ้า จะเห็นว่าประเภทของงาน มีความสัมพันธ์กับเพศ งานใดที่เหมาะสมกับเพศชาย สัดส่วนของชายที่ต้องการทำงานประเภทนั้นจะสูงกว่าหญิงชัดเจน และในทำนองเดียวกัน งานที่เหมาะสมกับเพศหญิง สัดส่วนของหญิงที่ต้องการทำงานประเภทนั้น จะสูงกว่าชายเช่นกัน

ตาราง จ ร้อยละของผู้ว่างงาน จำแนกตามประเภทของงานที่ต้องการทำ เพศ และ เขตการปกครอง

ประเภทของงานที่ต้องการทำ	รวม*	เพศ		เขตการปกครอง	
		ชาย	หญิง	ในเขตฯ	นอกเขตฯ
<b>ยอดรวม</b>	<b>100.0</b>	<b>100.0</b>	<b>100.0</b>	<b>100.0</b>	<b>100.0</b>
	(467.8)	(263.3)	(204.5)	(127.3)	(340.4)
งานด้านการเกษตรและการเลี้ยงสัตว์	17.6	16.0	19.7	5.4	17.6
งานด้านการค้า/ธุรกิจ (พาณิชย์กรรม)	9.1	7.9	10.7	15.8	9.1
ศิลปหัตถกรรม	1.2	0.3	2.4	1.9	1.2
อาหารและโภชนาการ	3.8	0.8	7.6	3.3	3.8
งานก่อสร้าง	12.0	17.3	5.1	10.1	12.0
ช่างซ่อมบำรุงอุปกรณ์การเกษตร	0.5	0.8	0.1	0.9	0.5
ช่างเครื่องยนต์	12.6	22.3	0.1	8.0	12.6
ช่างไฟฟ้า/อิเล็กทรอนิกส์	5.4	8.7	1.1	6.5	5.4
ช่างตัดเย็บเสื้อผ้า	3.4	0.4	7.2	2.2	3.4
ช่างเสริมสวย/ตัดผม	2.6	0.6	5.3	3.4	2.6
งานด้านคอมพิวเตอร์	3.3	1.8	5.3	6.3	3.3
งานเสมียน/พนักงาน	11.6	4.6	20.7	18.6	11.6
งานบริการ	6.5	7.3	5.3	5.1	6.5
พนักงานขาย	4.3	1.6	7.8	3.2	4.3
พนักงานขับรถยนต์	3.0	5.0	0.3	3.7	3.0
อื่นๆ	3.1	4.6	1.2	5.8	3.1

หมายเหตุ : ใน ( ) หน่วย : พันคน

\* ไม่รวมผู้ที่ไม่ตอบหรือไม่ระบุ

เมื่อพิจารณาตามเขตการปกครอง พบว่า ในเขตเทศบาล งานที่ผู้ว่างงานต้องการทำ 5 อันดับแรก ได้แก่ งานเสมียนหรือพนักงาน งานด้านการค้า/ธุรกิจ งานก่อสร้าง ช่างเครื่องยนต์ และช่างไฟฟ้า/อิเล็กทรอนิกส์ ส่วนนอกเขตเทศบาลงานที่ผู้ว่างงานต้องการทำ ได้แก่ งานด้านการเกษตรและเลี้ยงสัตว์ ช่างเครื่องยนต์ งานก่อสร้าง งานเสมียนหรือพนักงาน และงานบริการ

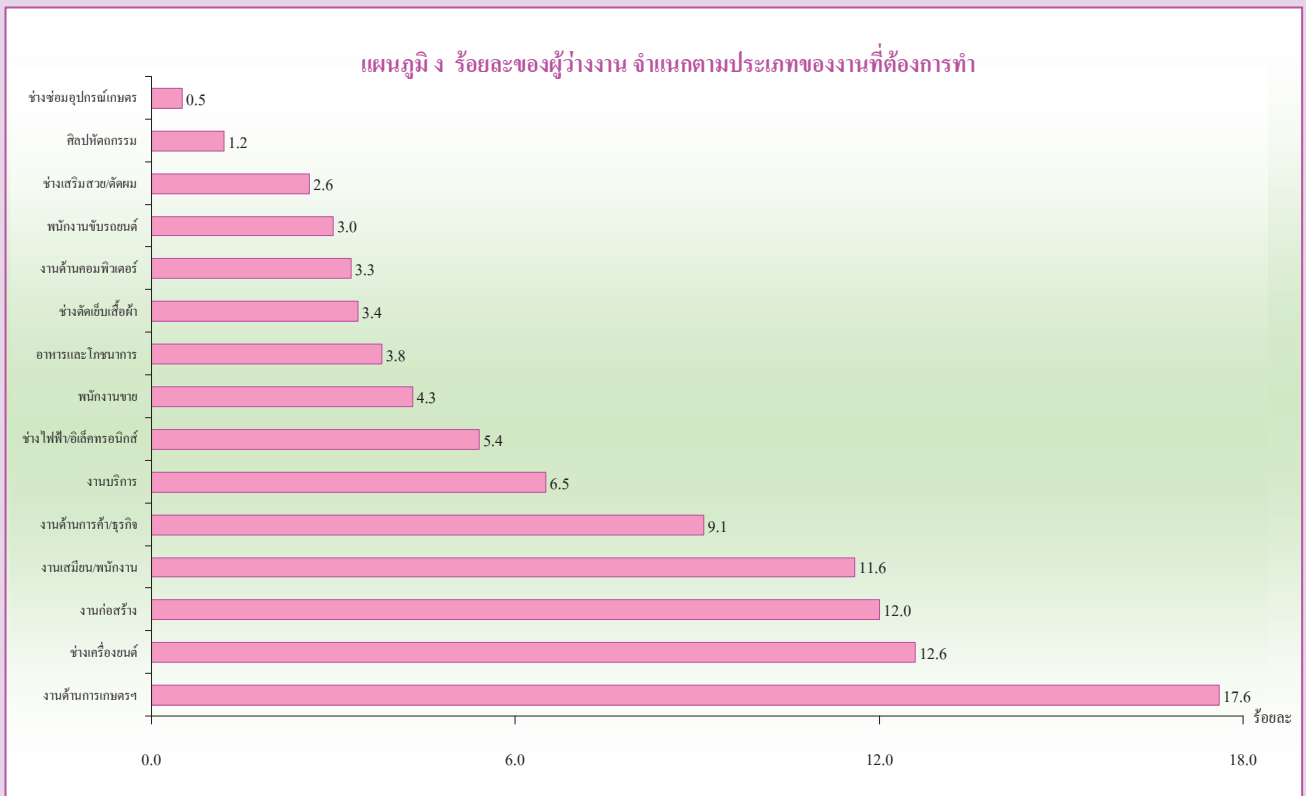

## 2) ความต้องการให้ภาครัฐช่วยเหลือ

ผู้ว่างงานจำนวน 6.1 แสนคน มีความประสงค์ที่ต้องการได้รับความช่วยเหลือจากภาครัฐจำนวน 4.2 แสนคน โดยให้ระบุเรื่องที่ต้องการให้รัฐช่วยเหลือเพียงคำตอบเดียว ( ตาราง ฉ ) พบว่า ส่วนใหญ่ต้องการให้รัฐช่วยหางานให้ทำมากที่สุด ร้อยละ 77.3 (ชายร้อยละ 79.9 หญิงร้อยละ 74.1) ให้ทุนสำหรับประกอบอาชีพอิสระ ร้อยละ 12.2 (ชายร้อยละ 10.6 หญิงร้อยละ 14.2) พัฒนาฝีมือแรงงาน ร้อยละ 4.0 (ชายร้อยละ 4.0 หญิงร้อยละ 4.1) สนับสนุนอาชีพทางการเกษตร ร้อยละ 2.7 (ชายร้อยละ 2.5 หญิงร้อยละ 3.1) ให้เงินช่วยเหลือค่าเล่าเรียนบุตร และในเรื่องอื่นๆ ร้อยละ 2.2 (ชายร้อยละ 2.2 หญิงร้อยละ 2.4) ให้ข้อมูลข่าวสารตลาดแรงงาน ร้อยละ 1.5 (ชายร้อยละ 1.0 หญิงร้อยละ 2.2)

**ตาราง ฉ ร้อยละของผู้ว่างงานที่ต้องการความช่วยเหลือจากภาครัฐ จำแนกตามเรื่องที่ต้องการให้รัฐช่วยเหลือ เพศ และเขตการปกครอง**

เรื่องที่ต้องการให้รัฐช่วยเหลือ	รวม*	เพศ		เขตการปกครอง	
		ชาย	หญิง	ในเขตฯ	นอกเขตฯ
<b>ยอดรวม</b>	<b>100.0</b>	<b>100.0</b>	<b>100.0</b>	<b>100.0</b>	<b>100.0</b>
	(416.6)	(231.6)	(185.0)	(106.8)	(309.8)
หางานให้ทำ	77.3	79.9	74.1	77.2	77.3
พัฒนาฝีมือแรงงาน	4.0	4.0	4.1	5.3	3.6
ให้ข้อมูลข่าวสารตลาดแรงงาน	1.5	1.0	2.2	2.4	1.2
ให้ทุนประกอบอาชีพอิสระ	12.2	10.6	14.2	12.8	11.9
สนับสนุนอาชีพทางการเกษตร	2.7	2.5	3.1	0.8	3.4
เงินช่วยเหลือค่าเล่าเรียนบุตร และอื่นๆ	2.2	2.2	2.4	1.4	2.5

หมายเหตุ : ใน ( ) หน่วย : พันคน

\* ไม่รวมผู้ที่ไม่ตอบหรือไม่ระบุ

ถ้าพิจารณาตามเขตการปกครอง พบว่า ผู้อาศัยอยู่ในเขตเทศบาลต้องการให้รัฐหางานให้ทำ ร้อยละ 77.2 ให้ทุนประกอบอาชีพอิสระ ร้อยละ 12.8 และพัฒนาฝีมือแรงงาน ร้อยละ 4.1 สำหรับผู้อาศัยอยู่นอกเขตเทศบาล ต้องการให้รัฐหางานให้ทำ ร้อยละ 77.3 ให้ทุนประกอบอาชีพอิสระ ร้อยละ 11.9 และพัฒนาฝีมือแรงงาน ร้อยละ 3.6

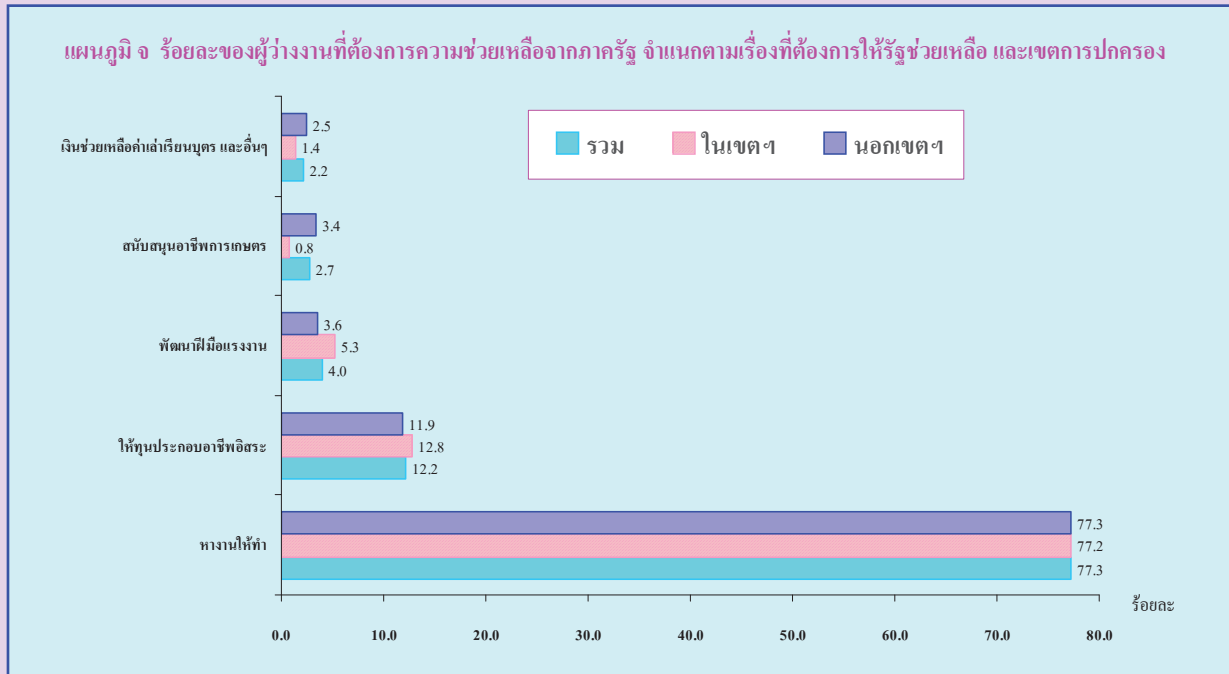

# ตารางสถิติ



## สารบัญตารางสถิติ

- ตารางที่ 1 จำนวนประชากรอายุ 15 ปีขึ้นไป จำแนกตามหมวดอายุ ความต้องการพัฒนาขีดความสามารถ เพศ เขตการปกครอง และภาค
- ตารางที่ 2 จำนวนประชากรอายุ 15 ปีขึ้นไป จำแนกตามระดับการศึกษา ความต้องการพัฒนาขีดความสามารถ เพศ เขตการปกครอง และภาค
- ตารางที่ 3 จำนวนประชากรอายุ 15 ปีขึ้นไป จำแนกตามสถานภาพแรงงาน ความต้องการพัฒนาขีดความสามารถ เพศ เขตการปกครอง และภาค
- ตารางที่ 4 จำนวนประชากรอายุ 15 ปีขึ้นไป ที่ต้องการพัฒนาขีดความสามารถ จำแนกตามหลักสูตรที่ต้องการพัฒนา เพศ เขตการปกครอง และภาค
- ตารางที่ 5 จำนวนผู้มีงานทำที่ต้องการพัฒนาขีดความสามารถ จำแนกตามหลักสูตรที่ต้องการพัฒนา เพศ เขตการปกครอง และภาค
- ตารางที่ 6 จำนวนผู้ว่างงานที่ต้องการพัฒนาขีดความสามารถ จำแนกตามหลักสูตรที่ต้องการพัฒนา เพศ เขตการปกครอง และภาค
- ตารางที่ 7 จำนวนผู้รอฤดูกาลที่ต้องการพัฒนาขีดความสามารถ จำแนกตามหลักสูตรที่ต้องการพัฒนา เพศ เขตการปกครอง และภาค
- ตารางที่ 8 จำนวนผู้ไม่อยู่ในกำลังแรงงานที่ต้องการพัฒนาขีดความสามารถ จำแนกตามหลักสูตรที่ต้องการพัฒนา เพศ เขตการปกครอง และภาค
- ตารางที่ 9 จำนวนผู้ว่างงาน จำแนกตามประเภทของงานที่ต้องการทำ เพศ เขตการปกครอง และภาค
- ตารางที่ 10 จำนวนผู้ว่างงาน จำแนกตามความต้องการความช่วยเหลือจากภาครัฐ เพศ เขตการปกครอง และภาค
- ตารางที่ 11 จำนวนผู้ว่างงานที่ต้องการความช่วยเหลือจากภาครัฐ จำแนกตามความต้องการให้ภาครัฐช่วย เพศ เขตการปกครอง และภาค

ตารางที่ 1 จำนวนประชากรอายุ 15 ปีขึ้นไป จำแนกตามกลุ่มอายุ ความต้องการพัฒนาชีวิตตามขนาด เพศ เขตการปกครอง และภาค

TABLE 1 POPULATION 15 YEARS AND OVER BY AGE GROUP, DESIRABILITY TO DEVELOP, SEX, AREA AND REGION

กลุ่มอายุ (ปี) และความต้องการ พัฒนาชีวิตตามขนาด	ทั้งราชอาณาจักร Whole Kingdom			กรุงเทพมหานคร Bangkok			ภาคกลาง Central Region			ภาคเหนือ Northern Region			ภาคตะวันออกเฉียงเหนือ Northeastern Region			ภาคใต้ Southern Region			
	รวม Total area	ในเขต Municipal	นอกเขต Non-Mun	รวม Total area	ในเขต Municipal	นอกเขต Non-Mun	รวม Total area	ในเขต Municipal	นอกเขต Non-Mun	รวม Total area	ในเขต Municipal	นอกเขต Non-Mun	รวม Total area	ในเขต Municipal	นอกเขต Non-Mun	รวม Total area	ในเขต Municipal	นอกเขต Non-Mun	
<b>ยอดรวม</b>	51,412,002	16,104,699	35,307,303	5,768,926	4,332,734	8,667,408	13,000,142	4,332,734	8,667,408	9,235,077	1,802,677	7,432,400	16,669,046	2,605,761	14,063,285	6,738,811	1,594,601	5,144,210	<b>Total</b>
15 - 24	10,531,175	3,077,337	7,453,838	927,624	849,606	1,707,562	2,557,167	849,606	1,707,562	1,803,805	348,461	1,461,344	3,639,966	574,258	3,065,708	1,596,614	377,389	1,219,225	15 - 24
25 - 34	10,718,665	3,736,115	6,982,750	1,497,734	1,099,197	2,004,010	3,103,206	1,099,197	2,004,010	1,552,969	299,957	1,253,012	3,119,557	492,139	2,627,418	1,445,400	347,089	1,098,311	25 - 34
35 - 44	10,931,656	3,504,011	7,427,645	1,318,337	954,555	1,870,477	2,825,032	954,555	1,870,477	1,837,041	357,002	1,480,039	3,555,207	547,517	3,007,690	1,396,039	326,600	1,069,439	35 - 44
45 - 54	8,935,633	2,797,429	6,138,204	1,017,619	694,092	1,433,158	2,127,250	694,092	1,433,158	1,914,878	375,196	1,539,682	2,850,621	455,060	2,395,560	1,025,265	255,463	769,802	45 - 54
55 - 59	3,108,153	922,712	2,185,440	336,041	219,695	480,281	699,976	219,695	480,281	630,391	127,446	502,945	1,076,399	163,077	913,322	365,346	76,453	288,893	55 - 59
60 ขึ้นไป	7,186,520	2,067,095	5,119,425	671,572	515,591	1,171,920	1,687,510	515,591	1,171,920	1,489,993	294,615	1,195,378	2,427,298	373,710	2,053,588	910,148	211,608	698,540	60 and over
<b>ต้องการ</b>	8,211,113	1,576,488	6,634,625	239,317	305,693	818,105	1,123,799	305,693	818,105	1,704,123	301,208	1,402,916	4,230,333	536,007	3,694,326	913,541	194,263	719,277	<b>Desire</b>
15 - 24	2,626,202	548,475	2,077,727	69,518	100,149	274,275	374,424	100,149	274,275	549,328	117,408	431,920	1,289,781	177,521	1,112,260	343,151	83,879	259,273	15 - 24
25 - 34	2,095,868	435,506	1,660,362	87,568	103,609	227,498	331,107	103,609	227,498	401,597	63,683	337,915	1,005,655	124,983	880,672	269,941	55,663	214,278	25 - 34
35 - 44	1,864,103	324,414	1,539,689	45,926	63,691	173,589	237,280	63,691	173,589	393,697	62,344	331,353	1,015,005	121,058	893,947	172,195	31,395	140,800	35 - 44
45 - 54	1,102,462	195,161	907,301	30,189	29,967	102,190	132,156	29,967	102,190	279,457	44,973	234,484	575,447	72,692	502,754	85,213	17,340	67,873	45 - 54
55 - 59	276,379	36,828	239,751	1,721	3,929	24,201	28,130	3,929	24,201	50,139	8,249	41,890	171,268	18,974	152,294	25,121	3,756	21,365	55 - 59
60 ขึ้นไป	246,099	36,304	209,794	4,395	4,349	16,353	20,702	4,349	16,353	29,905	4,551	25,354	173,177	20,779	152,398	17,920	2,230	15,689	60 and over
<b>ไม่ต้องการ</b>	43,200,889	14,528,211	28,672,678	5,529,609	4,027,041	7,849,302	11,876,343	4,027,041	7,849,302	7,530,953	1,501,469	6,029,484	12,438,713	2,069,754	10,368,959	5,825,271	1,400,338	4,424,933	<b>Not Desire</b>
15 - 24	7,904,973	2,528,862	5,376,111	858,106	749,456	1,433,287	2,182,743	749,456	1,433,287	1,260,477	231,053	1,029,424	2,350,185	396,736	1,953,448	1,253,463	293,510	959,952	15 - 24
25 - 34	8,622,997	3,300,609	5,322,388	1,410,165	2,772,099	1,776,512	2,772,099	2,772,099	1,776,512	1,151,371	236,274	915,097	2,113,902	367,156	1,746,746	1,175,458	291,425	884,033	25 - 34
35 - 44	9,067,552	3,179,596	5,887,956	1,272,411	890,864	1,696,888	2,587,752	890,864	1,696,888	1,443,344	294,658	1,148,686	2,540,202	426,460	2,113,742	1,223,844	295,204	928,639	35 - 44
45 - 54	7,833,171	2,602,268	5,230,902	987,429	664,125	1,330,969	1,995,094	664,125	1,330,969	1,635,421	330,223	1,305,198	2,275,174	382,368	1,892,806	940,052	238,123	701,930	45 - 54
55 - 59	2,831,774	886,084	1,945,690	334,320	215,766	456,080	671,846	215,766	456,080	580,252	119,197	461,055	905,130	144,103	761,027	340,226	72,697	267,528	55 - 59
60 ขึ้นไป	6,940,422	2,030,791	4,909,631	667,177	511,242	1,155,567	1,666,809	511,242	1,155,567	1,460,088	290,064	1,170,024	2,254,120	352,931	1,901,189	892,228	209,378	682,851	60 and over

ตารางที่ 1 จำนวนประชากรอายุ 15 ปีขึ้นไป จำแนกตามกลุ่มอายุ ความต้องการพัฒนาขีดความสามารถ เพศ เขตการปกครอง และภาค (ต่อ)

TABLE 1 POPULATION 15 YEARS AND OVER BY AGE GROUP, DESIRABILITY TO DEVELOP, SEX, AREA AND REGION (Contd.)

กลุ่มอายุ (ปี) และความต้องการ พัฒนาขีดความสามารถ	ราชอาณาจักรไทย			ภาคกลาง			ภาคเหนือ			ภาคตะวันออกเฉียงเหนือ			ภาคใต้			Age group and develop
	รวม	ในเขต	นอกเขต	รวม	ในเขต	นอกเขต	รวม	ในเขต	นอกเขต	รวม	ในเขต	นอกเขต	รวม	ในเขต	นอกเขต	
	Total area	Municipal	Non-Mun	Total area	Municipal	Non-Mun	Total area	Municipal	Non-Mun	Total area	Municipal	Non-Mun	Total area	Municipal	Non-Mun	
<b>ชาย</b>	24,929,904	7,586,512	17,343,392	2,660,121	6,283,065	2,050,933	4,232,131	4,496,994	848,235	3,648,759	819,879	2,828,880	3,290,746	765,527	2,525,220	Male
15 - 24	5,365,246	1,523,365	3,841,882	449,700	1,306,236	423,814	882,422	917,863	170,947	746,916	290,507	1,587,730	813,211	188,397	624,814	15 - 24
25 - 34	5,362,903	1,800,135	3,562,768	698,096	1,559,751	536,938	1,022,813	783,389	146,406	636,983	248,049	1,349,594	724,025	170,647	553,378	25 - 34
35 - 44	5,295,828	1,649,069	3,646,759	606,381	1,357,027	452,127	904,900	886,701	165,855	720,847	266,206	1,488,660	690,853	158,501	532,352	35 - 44
45 - 54	4,212,630	1,291,973	2,920,656	468,737	988,114	316,351	671,763	920,190	172,229	747,961	216,627	1,139,703	479,259	118,029	361,230	45 - 54
55 - 59	1,493,461	428,162	1,065,299	153,576	336,055	101,093	234,962	298,202	60,944	237,258	75,897	453,810	175,920	36,652	139,268	55 - 59
60 ขึ้นไป	3,199,836	893,808	2,306,029	283,631	735,883	220,611	515,272	690,649	131,855	558,794	164,410	917,785	407,479	93,301	314,178	60 and over
<b>ต้องการ</b>	4,056,156	717,707	3,338,448	107,102	534,888	128,534	406,354	842,354	141,133	701,221	258,705	1,876,284	436,823	82,233	354,590	Desire
15 - 24	1,312,087	257,501	1,054,586	32,156	181,402	45,020	136,382	262,188	56,136	206,052	88,892	584,226	163,223	35,297	127,927	15 - 24
25 - 34	990,893	196,605	794,288	39,556	153,895	43,258	110,637	202,785	32,084	170,701	473,049	57,375	121,608	24,332	97,276	25 - 34
35 - 44	903,612	142,375	761,236	19,345	108,758	24,599	84,158	189,349	25,967	163,382	50,134	441,241	84,819	12,364	72,455	35 - 44
45 - 54	539,686	83,510	456,177	14,069	60,354	11,563	48,790	135,950	19,400	116,550	289,311	32,019	40,002	6,458	33,544	45 - 54
55 - 59	164,302	21,163	143,139	620	18,912	2,435	16,477	31,239	5,076	26,163	99,032	10,408	14,498	2,623	11,875	55 - 59
60 ขึ้นไป	145,576	16,554	129,022	1,356	11,568	1,658	9,909	20,843	2,470	18,373	99,137	9,911	12,672	1,159	11,513	60 and over
<b>ไม่ต้องการ</b>	20,873,748	6,868,805	14,004,943	2,553,018	5,748,176	1,922,399	3,825,777	3,654,640	707,102	2,947,538	1,002,991	5,060,999	2,853,924	683,294	2,170,630	Not Desire
15 - 24	4,053,159	1,265,864	2,787,295	417,544	1,124,834	378,794	746,040	655,675	114,811	540,864	1,205,119	201,615	649,988	153,100	496,887	15 - 24
25 - 34	4,372,010	1,603,531	2,768,480	658,540	1,405,855	493,680	912,175	580,604	114,322	466,282	1,124,594	933,920	602,417	146,315	456,102	25 - 34
35 - 44	4,392,216	1,506,694	2,885,522	587,036	1,248,269	427,527	820,742	697,352	139,888	557,464	1,253,525	1,047,419	606,034	146,137	459,897	35 - 44
45 - 54	3,672,943	1,208,463	2,464,480	454,667	927,760	304,798	622,972	784,240	152,829	631,411	1,067,019	882,411	439,256	111,571	327,686	45 - 54
55 - 59	1,329,159	406,999	922,160	152,956	317,143	98,658	218,485	266,963	55,868	211,096	430,675	365,186	161,422	34,029	127,393	55 - 59
60 ขึ้นไป	3,054,261	877,254	2,177,007	282,275	724,315	218,952	505,363	669,806	129,385	540,421	983,058	828,558	394,807	92,142	302,665	60 and over

ตารางที่ 1 จำนวนประชากรอายุ 15 ปีขึ้นไป จำแนกตามกลุ่มอายุ ความต้องการพัฒนาชีวิตตามสามภาค เขต การปกครอง และภาค (ต่อ)

TABLE 1 POPULATION 15 YEARS AND OVER BY AGE GROUP, DESIRABILITY TO DEVELOP, SEX, AREA AND REGION (Contd.)

กลุ่มอายุ (ปี) และความต้องการ พัฒนาชีวิตตามสามภาค	ราชอาณาจักรไทย Kingdom			กรุงเทพมหานคร Bangkok			ภาคกลาง Central Region			ภาคเหนือ Northern Region			ภาคตะวันออกเฉียงเหนือ Northeastern Region			ภาคใต้ Southern Region		
	รวม	ในเขต	นอกเขต	รวม	ในเขต	นอกเขต	รวม	ในเขต	นอกเขต	รวม	ในเขต	นอกเขต	รวม	ในเขต	นอกเขต	รวม	ในเขต	นอกเขต
	Total area	Municipal	Non-Mun	Total area	Municipal	Non-Mun	Total area	Municipal	Non-Mun	Total area	Municipal	Non-Mun	Total area	Municipal	Non-Mun	Total area	Municipal	Non-Mun
<b>หญิง</b>	26,482,098	8,518,187	17,963,911	3,108,805	6,717,077	4,738,083	954,441	3,783,642	8,470,067	1,344,064	7,126,002	3,448,065	829,075	2,618,991	Female			
15 - 24	5,165,929	1,553,973	3,611,957	477,924	1,250,932	825,140	177,514	714,428	1,761,729	283,751	1,477,978	783,403	188,992	594,411	15 - 24			
25 - 34	5,355,962	1,935,979	3,419,983	799,638	1,543,456	981,197	153,551	616,029	1,521,914	244,090	1,277,824	721,375	176,442	544,933	25 - 34			
35 - 44	5,635,828	1,854,941	3,780,886	711,956	1,468,005	965,577	191,147	759,193	1,800,340	281,311	1,519,029	705,186	168,099	537,087	35 - 44			
45 - 54	4,723,003	1,505,456	3,217,547	548,882	1,139,137	761,396	202,967	791,721	1,494,290	238,433	1,255,857	546,007	137,434	408,573	45 - 54			
55 - 59	1,614,692	494,550	1,120,142	182,465	363,921	245,319	66,503	265,687	546,691	87,180	459,511	189,426	39,801	149,625	55 - 59			
60 ขึ้นไป	3,986,684	1,173,287	2,813,397	387,941	951,628	656,648	162,760	636,584	1,345,103	209,300	1,135,803	502,669	118,307	384,362	60 and over			
<b>ต้องการ</b>	4,154,957	858,781	3,296,176	132,215	588,911	411,751	160,074	701,695	2,095,344	277,302	1,818,042	476,718	112,030	364,688	Desire			
15 - 24	1,314,115	290,974	1,023,141	37,362	193,023	137,893	61,272	225,868	616,663	88,629	528,034	179,928	48,582	131,346	15 - 24			
25 - 34	1,104,975	238,901	866,074	48,013	177,212	116,860	31,598	167,214	532,606	67,608	464,998	148,333	31,331	117,002	25 - 34			
35 - 44	960,491	182,039	778,453	26,581	128,522	89,431	36,377	167,971	513,663	60,957	452,706	87,376	19,031	68,345	35 - 44			
45 - 54	562,776	111,651	451,124	16,120	71,803	53,399	25,573	117,934	286,135	40,673	245,462	45,211	10,882	34,329	45 - 54			
55 - 59	112,077	15,465	96,611	1,100	9,217	7,724	3,173	15,727	72,236	8,566	63,671	10,622	1,133	9,490	55 - 59			
60 ขึ้นไป	100,523	19,750	80,773	3,039	9,134	6,443	2,081	6,981	74,040	10,868	63,172	5,247	1,071	4,176	60 and over			
<b>ไม่ต้องการ</b>	22,327,140	7,659,406	14,667,735	2,976,590	6,128,167	4,023,525	794,367	3,081,946	6,374,723	1,066,763	5,307,960	2,871,347	717,044	2,254,303	Not Desire			
15 - 24	3,851,814	1,262,998	2,588,816	440,562	1,057,909	687,246	116,242	488,560	1,145,066	195,122	949,944	603,475	140,410	463,065	15 - 24			
25 - 34	4,250,987	1,697,078	2,553,908	751,625	1,366,244	864,336	121,953	448,815	989,308	176,482	812,826	573,041	145,111	427,931	25 - 34			
35 - 44	4,675,336	1,672,903	3,002,434	685,375	1,339,483	876,146	154,770	591,222	1,286,677	220,353	1,066,323	617,810	149,068	468,742	35 - 44			
45 - 54	4,160,228	1,393,805	2,766,423	532,762	1,067,334	707,996	177,394	673,787	1,208,155	197,760	1,010,395	500,796	126,552	374,244	45 - 54			
55 - 59	1,502,615	479,085	1,023,530	181,365	354,703	237,595	63,329	249,959	474,455	78,614	395,841	178,803	38,668	140,135	55 - 59			
60 ขึ้นไป	3,886,161	1,153,537	2,732,624	384,902	942,494	650,204	160,679	629,603	1,271,063	198,432	1,072,631	497,421	117,235	380,186	60 and over			

ตารางที่ 2 จำนวนประชากรอายุ 15 ปีขึ้นไป จำแนกตามระดับการศึกษาที่สำเร็จ ความต้องการพัฒนาขีดความสามารถ เพศ เขตการปกครอง และภาค

TABLE 2 POPULATION 15 YEARS AND OVER BY LEVEL OF EDUCATION, DESIRABILITY TO DEVELOP, SEX, AREA AND REGION

ระดับการศึกษา และความต้องการ พัฒนาขีดความสามารถ	ทั่วราชอาณาจักร Whole Kingdom			กรุงเทพฯ Bangkok			ภาคกลาง Central Region			ภาคเหนือ Northern Region			ภาคตะวันออกเฉียงเหนือ Northeastern Region			ภาคใต้ Southern Region			Level of education and develop
	รวม Total area	ในเขต Municipal	นอกเขต Non-Mun	รวม Total area	ในเขต Municipal	นอกเขต Non-Mun	รวม Total area	ในเขต Municipal	นอกเขต Non-Mun	รวม Total area	ในเขต Municipal	นอกเขต Non-Mun	รวม Total area	ในเขต Municipal	นอกเขต Non-Mun	รวม Total area	ในเขต Municipal	นอกเขต Non-Mun	
<b>ยอดรวม</b>	51,412,002	16,104,699	35,307,303	5,768,926	13,000,142	4,332,734	8,667,408	9,235,077	1,802,677	7,432,400	16,669,046	2,605,761	14,063,285	6,738,811	1,594,601	5,144,210	Total		
ไม่มีการศึกษา	2,456,549	575,076	1,881,473	187,011	550,705	147,180	403,525	867,239	107,410	749,829	451,964	61,156	390,808	409,630	72,319	337,311	None		
ต่ำกว่าประถมศึกษา	16,254,871	3,534,518	12,720,353	963,997	3,799,484	988,452	2,811,032	3,427,470	542,013	2,885,457	6,210,755	704,502	5,506,253	1,853,166	335,566	1,517,611	Less than Elementary		
ประถมศึกษา	10,586,517	2,576,307	8,010,209	919,389	2,473,112	710,236	1,762,877	1,622,100	236,523	1,385,577	4,102,133	448,256	3,653,877	1,469,782	261,903	1,207,879	Primary education		
มัธยมศึกษา	15,650,359	5,603,395	10,046,966	1,951,009	4,376,449	1,623,591	2,752,860	2,477,726	578,480	1,899,245	4,699,871	880,014	3,819,857	2,145,306	570,301	1,575,005	Secondary education		
อุดมศึกษา	6,287,388	3,703,892	2,583,496	1,691,773	1,731,574	827,964	903,611	841,639	330,496	511,143	1,202,277	510,642	691,635	820,125	343,017	477,107	Higher Level		
อื่น ๆ	29,219	11,132	18,087	-	8,197	2,755	5,442	8,757	7,609	1,148	50	50	-	12,215	718	11,497	Others		
ไม่ทราบ	147,098	100,380	46,718	55,749	60,620	32,558	28,062	145	145	-	1,997	1,141	855	28,587	10,786	17,801	Unknown		
<b>ต้องการ</b>	8,211,113	1,576,488	6,634,625	239,317	1,123,799	305,693	818,105	1,704,123	301,208	1,402,916	4,230,333	536,007	3,694,326	913,541	194,263	719,277	Desire		
ไม่มีการศึกษา	152,035	11,742	140,293	1,057	12,961	2,176	10,786	91,757	2,988	88,769	34,215	4,209	30,007	12,045	1,312	10,732	None		
ต่ำกว่าประถมศึกษา	1,674,833	181,287	1,493,547	15,854	166,678	27,666	139,011	361,575	38,202	323,373	1,016,656	84,076	932,581	114,070	15,488	98,582	Less than Elementary		
ประถมศึกษา	2,240,656	298,452	1,942,205	40,115	243,751	47,936	195,815	392,275	47,490	344,786	1,334,557	120,231	1,214,325	229,958	42,679	187,279	Primary education		
มัธยมศึกษา	3,270,052	714,099	2,555,953	106,693	527,594	150,818	376,776	671,834	145,922	525,911	1,562,687	226,346	1,336,340	401,244	84,320	316,926	Secondary education		
อุดมศึกษา	870,651	370,305	500,344	75,599	172,139	76,889	95,250	186,618	66,541	120,078	281,251	101,033	180,219	155,043	50,245	104,799	Higher Level		
อื่น ๆ	798	133	665	-	-	63	-	63	63	-	-	-	-	735	70	665	Others		
ไม่ทราบ	2,088	470	1,618	-	677	209	468	-	-	-	967	111	855	444	150	295	Unknown		
<b>ไม่ต้องการ</b>	43,200,889	14,528,211	28,672,678	5,529,609	11,876,343	4,027,041	7,849,302	7,590,953	1,501,469	6,029,484	12,438,713	2,069,754	10,368,959	5,825,271	1,400,338	4,424,933	Not Desire		
ไม่มีการศึกษา	2,304,514	563,334	1,741,180	185,954	537,744	145,005	392,739	765,482	104,422	661,060	417,748	56,947	360,801	397,586	71,007	326,579	None		
ต่ำกว่าประถมศึกษา	14,580,038	3,353,231	11,226,806	948,142	3,632,806	960,785	2,672,021	3,065,895	503,811	2,562,084	5,194,098	620,426	4,573,673	1,739,096	320,068	1,419,029	Less than Elementary		
ประถมศึกษา	8,345,861	2,277,856	6,068,005	879,274	2,229,362	662,300	1,567,062	1,229,824	189,033	1,040,791	2,767,576	328,025	2,439,552	1,239,824	219,224	1,020,600	Primary education		
มัธยมศึกษา	12,380,310	4,889,296	7,491,014	1,844,316	3,848,857	1,472,773	2,376,083	1,805,891	432,557	1,373,334	3,137,184	653,668	2,483,517	1,744,061	485,983	1,258,080	Secondary education		
อุดมศึกษา	5,416,736	3,333,584	2,083,152	1,616,174	1,559,435	751,074	808,361	655,021	263,956	391,066	921,025	409,610	511,416	665,082	292,773	372,309	Higher Level		
อื่น ๆ	28,420	10,999	17,422	-	8,197	2,755	5,442	8,694	7,546	1,148	50	50	-	11,480	648	10,832	Others		
ไม่ทราบ	145,011	99,910	45,100	55,749	59,943	32,349	27,594	145	145	-	1,030	1,030	-	28,142	10,637	17,506	Unknown		

ตารางที่ 2 จำนวนประชากรอายุ 15 ปีขึ้นไป จำนวนตามระดับการศึกษาที่สำเร็จ ความต้องการพัฒนาขีดความสามารถ เพศ เขตการปกครอง และภาค (ต่อ)

TABLE 2 POPULATION 15 YEARS AND OVER BY LEVEL OF EDUCATION, DESIRABILITY TO DEVELOP, SEX, AREA AND REGION (Contd.)

ระดับการศึกษา และความต้องการ พัฒนาขีดความสามารถ	ราชอาณาจักร Whole Kingdom			กรุงเทพมหานคร Bangkok			ภาคกลาง Central Region			ภาคเหนือ Northern Region			ภาคตะวันออกเฉียงเหนือ Northeastern Region			ภาคใต้ Southern Region			Level of education and develop
	รวม Total area	ในเขต Municipal	นอกเขต Non-Mun	รวม Total area	ในเขต Municipal	นอกเขต Non-Mun	รวม Total area	ในเขต Municipal	นอกเขต Non-Mun	รวม Total area	ในเขต Municipal	นอกเขต Non-Mun	รวม Total area	ในเขต Municipal	นอกเขต Non-Mun	รวม Total area	ในเขต Municipal	นอกเขต Non-Mun	
<b>ชาย</b>	24,829,904	7,586,512	17,343,392	2,660,121	6,283,065	4,232,131	4,496,994	848,235	3,648,759	8,198,979	1,261,696	6,937,282	3,290,746	765,527	2,525,220				Male
ไม่มีการศึกษา	779,335	166,044	613,290	48,054	157,452	114,726	307,884	34,904	272,980	131,380	18,561	112,819	134,563	21,798	112,766				None
ต่ำกว่าประถมศึกษา	7,272,722	1,453,532	5,819,190	373,881	1,667,810	1,257,999	1,608,658	236,480	1,372,178	2,784,065	291,140	2,492,925	838,507	142,420	696,087				Less than Elementary
ประถมศึกษา	5,544,456	1,281,621	4,262,835	448,362	1,305,609	962,215	843,507	119,425	724,082	2,156,246	232,743	1,923,503	790,732	137,697	653,035				Primary education
มัธยมศึกษา	8,395,199	2,943,630	5,451,570	1,007,078	2,323,566	1,474,718	1,367,923	305,446	1,062,478	2,556,510	481,285	2,075,227	1,140,123	300,974	839,147				Secondary education
อุดมศึกษา	2,853,015	1,689,557	1,163,458	758,757	795,010	406,250	364,379	148,129	216,250	569,720	237,767	331,952	365,149	156,144	209,005				Higher Level
อื่น ๆ	13,734	5,398	8,335	-	3,937	1,310	2,626	4,497	3,706	791	-	-	5,299	382	4,918				Others
ไม่ทราบ	71,443	46,731	24,713	24,188	29,680	16,084	13,596	145	-	1,058	202	855	16,373	6,111	10,262				Unknown
<b>ต้องการ</b>	4,056,156	717,707	3,338,448	107,102	534,888	406,354	842,354	141,133	701,221	2,134,989	258,705	1,876,284	436,823	82,233	354,590				Desire
ไม่มีการศึกษา	65,015	2,740	62,275	443	4,481	4,058	41,863	702	41,182	12,983	754	12,229	5,225	419	4,807				None
ต่ำกว่าประถมศึกษา	819,595	75,588	744,008	6,191	80,760	69,095	181,323	16,257	165,066	493,978	35,374	458,603	57,345	6,101	51,243				Less than Elementary
ประถมศึกษา	1,148,007	141,617	1,006,390	19,404	124,663	106,158	193,379	22,441	170,938	691,660	62,090	629,570	118,902	19,177	99,725				Primary education
มัธยมศึกษา	1,640,452	343,701	1,296,753	46,972	248,364	182,137	352,975	74,784	278,190	794,567	117,237	677,329	197,575	38,480	159,095				Secondary education
อุดมศึกษา	381,479	153,607	227,871	34,093	76,490	44,906	72,731	26,886	45,845	140,836	43,140	97,697	57,329	17,906	39,423				Higher Level
อื่น ๆ	217	63	155	-	-	-	63	63	-	-	-	-	155	-	155				Others
ไม่ทราบ	1,389	392	997	-	131	-	-	-	-	967	111	855	291	150	142				Unknown
<b>ไม่ต้องการ</b>	20,873,748	6,868,805	14,004,943	2,553,018	5,748,176	3,825,777	3,654,640	707,102	2,947,538	6,063,990	1,002,991	5,060,999	2,853,924	683,294	2,170,630				Not Desire
ไม่มีการศึกษา	714,319	163,304	551,015	47,611	152,971	110,667	266,001	34,203	231,798	118,397	17,807	100,590	129,338	21,379	107,959				None
ต่ำกว่าประถมศึกษา	6,453,126	1,377,944	5,075,182	367,491	1,587,051	1,188,904	1,427,335	220,223	1,207,112	2,290,087	255,765	2,034,322	781,163	136,319	644,844				Less than Elementary
ประถมศึกษา	4,396,449	1,140,004	3,256,445	428,958	1,180,946	856,057	650,128	96,984	553,144	1,464,587	170,653	1,293,934	671,830	116,520	553,310				Primary education
มัธยมศึกษา	6,754,746	2,599,929	4,154,817	960,106	2,075,202	1,292,581	1,014,948	230,660	784,287	1,761,944	364,048	1,397,897	942,546	262,494	680,052				Secondary education
อุดมศึกษา	2,471,536	1,535,950	935,587	724,664	718,521	361,344	291,648	121,243	170,405	428,884	194,627	234,256	307,820	138,238	169,582				Higher Level
อื่น ๆ	13,516	5,335	8,181	-	3,937	1,310	2,626	4,435	3,643	791	-	-	5,145	382	4,763				Others
ไม่ทราบ	70,054	46,339	23,716	24,188	29,549	13,596	145	145	-	91	91	-	16,081	5,962	10,120				Unknown

ตารางที่ 2 จำนวนประชากรอายุ 15 ปีขึ้นไป จำนวนคนระดับการศึกษาที่สำเร็จ ความต้องการพัฒนาขีดความสามารถ เพศ เขตการปกครอง และภาค (ต่อ)

TABLE 2 POPULATION 15 YEARS AND OVER BY LEVEL OF EDUCATION, DESIRABILITY TO DEVELOP, SEX, AREA AND REGION (Contd.)

ระดับการศึกษา และความต้องการ พัฒนาขีดความสามารถ	ทั่วราชอาณาจักร Whole Kingdom			กรุงเทพฯ Bangkok			ภาคกลาง Central Region			ภาคเหนือ Northern Region			ภาคตะวันออกเฉียงเหนือ Northeastern Region			ภาคใต้ Southern Region			Level of education and develop
	รวม Total area	ในเขต Municipal	นอกเขต Non-Mun	รวม Total area	ในเขต Municipal	นอกเขต Non-Mun	รวม Total area	ในเขต Municipal	นอกเขต Non-Mun	รวม Total area	ในเขต Municipal	นอกเขต Non-Mun	รวม Total area	ในเขต Municipal	นอกเขต Non-Mun	รวม Total area	ในเขต Municipal	นอกเขต Non-Mun	
<b>หญิง</b>	26,482,088	8,518,187	17,963,911	3,108,805	6,717,077	2,281,801	4,435,276	4,738,083	954,441	3,783,642	8,470,067	1,344,064	7,126,002	3,448,085	829,075	2,618,991	Female		
ไม่มีการศึกษา	1,677,214	409,031	1,268,183	138,956	393,253	104,454	288,799	549,355	72,505	476,849	320,584	42,594	277,989	275,067	50,521	224,545	None		
ต่ำกว่าประถมศึกษา	8,982,149	2,080,986	6,901,163	590,315	2,131,674	578,641	1,553,033	1,818,812	305,533	1,513,279	3,426,690	413,362	3,013,328	1,014,659	193,136	821,523	Less than Elementary		
ประถมศึกษา	5,042,060	1,294,686	3,747,374	471,027	1,167,504	366,842	800,662	778,593	117,098	661,495	1,945,887	215,513	1,730,374	679,049	124,206	554,844	Primary education		
มัธยมศึกษา	7,255,161	2,659,765	4,595,396	943,930	2,052,883	774,742	1,278,140	1,109,803	273,034	836,769	2,143,360	398,730	1,744,629	1,005,185	269,326	735,858	Secondary education		
อุดมศึกษา	3,434,373	2,014,334	1,420,038	933,016	936,564	439,202	497,361	477,260	182,367	294,893	632,557	272,875	359,683	454,976	186,874	268,103	Higher Level		
อื่น ๆ	15,485	5,734	9,751	-	4,260	1,444	2,816	4,259	3,903	357	50	50	-	6,916	337	6,579	Others		
ไม่ทราบ	75,655	53,650	22,005	31,561	30,941	16,474	14,466	-	-	-	939	939	-	12,214	4,675	7,539	Unknown		
<b>ต้องการ</b>	4,154,967	858,781	3,296,176	132,215	588,911	177,160	411,751	861,770	160,074	701,695	2,095,344	277,302	1,818,042	476,718	112,030	364,688	Desire		
ไม่มีการศึกษา	87,020	9,002	78,018	614	8,480	1,753	6,727	49,874	2,286	47,587	21,232	3,455	17,778	6,819	894	5,926	None		
ต่ำกว่าประถมศึกษา	855,238	105,699	749,539	9,664	85,918	16,002	69,916	180,252	21,945	158,307	522,679	48,702	473,977	56,725	9,387	47,339	Less than Elementary		
ประถมศึกษา	1,092,649	156,834	935,815	20,711	119,088	29,431	89,657	186,897	25,049	173,848	642,897	58,141	584,756	111,056	23,502	87,554	Primary education		
มัธยมศึกษา	1,629,600	370,400	1,259,199	59,721	279,229	84,591	194,639	318,860	71,139	247,721	768,119	109,110	659,009	203,669	45,839	157,830	Secondary education		
อุดมศึกษา	489,173	216,698	272,474	41,506	95,649	45,305	50,344	113,888	39,655	74,233	140,415	57,894	82,522	97,714	32,339	65,376	Higher Level		
อื่น ๆ	581	70	511	-	-	-	-	-	-	-	50	-	-	581	70	511	Others		
ไม่ทราบ	699	78	621	-	546	78	468	-	-	-	939	939	-	153	-	153	Unknown		
<b>ไม่ต้องการ</b>	22,327,140	7,659,406	14,667,735	2,976,590	6,128,167	2,104,642	4,023,525	3,876,313	794,367	3,081,946	6,374,723	1,066,763	5,307,960	2,971,347	717,044	2,254,303	Not Desire		
ไม่มีการศึกษา	1,590,195	400,030	1,190,165	138,343	384,773	102,701	282,072	499,481	70,219	429,262	299,351	39,140	260,211	268,247	49,627	218,620	None		
ต่ำกว่าประถมศึกษา	8,126,911	1,975,287	6,151,624	580,651	2,045,756	562,639	1,483,117	1,638,560	283,588	1,354,972	2,904,011	364,660	2,539,350	957,934	183,749	774,185	Less than Elementary		
ประถมศึกษา	3,949,411	1,137,852	2,811,560	450,316	1,048,416	337,411	711,004	579,697	92,049	487,647	1,302,990	157,372	1,145,618	567,993	100,703	467,290	Primary education		
มัธยมศึกษา	5,625,562	2,289,366	3,336,197	884,209	1,773,653	690,153	1,083,501	790,944	201,896	589,048	1,375,241	289,620	1,085,620	801,516	223,488	578,028	Secondary education		
อุดมศึกษา	2,945,200	1,797,636	1,147,564	891,510	840,914	393,897	447,018	363,373	142,712	220,660	492,142	214,980	277,160	357,261	154,535	202,727	Higher Level		
อื่น ๆ	14,904	5,663	9,241	-	4,260	1,444	2,816	4,259	3,903	357	50	50	-	6,335	266	6,068	Others		
ไม่ทราบ	74,956	53,572	21,384	31,561	30,395	16,397	13,998	-	-	-	939	939	-	12,061	4,675	7,386	Unknown		

ตารางที่ 3 จำนวนประชากรอายุ 15 ปีขึ้นไป จำแนกตามสถานภาพแรงงาน ความต้องการพัฒนาชีวิตตามสามารถ เพศ เขตการปกครอง และภาค

TABLE 3 POPULATION 15 YEARS AND OVER BY LABOR FORCE STATUS, DESIRABILITY TO DEVELOP, SEX, AREA AND REGION

สถานภาพการทำงาน และความต้องการ พัฒนาชีวิตตามสามารถ	ทั่วราชอาณาจักร		กรุงเทพมหานคร		ภาคกลาง		ภาคเหนือ		ภาคตะวันออกเฉียงเหนือ		ภาคใต้		Labor Force Status and develop		
	รวม	ในเขต	นอกเขต	รวม	ในเขต	นอกเขต	รวม	ในเขต	นอกเขต	รวม	ในเขต	นอกเขต	รวม	ในเขต	นอกเขต
	Total area	Municipal	Non-Mun	Total area	Municipal	Non-Mun	Total area	Municipal	Non-Mun	Total area	Municipal	Non-Mun	Total area	Municipal	Non-Mun
<b>ยอดรวม</b>	51,412,002	16,104,699	35,307,303	5,768,926	13,000,142	4,332,734	8,667,408	1,802,677	7,432,400	16,669,046	2,605,761	14,063,285	6,738,811	1,594,601	5,144,210
<b>กำลังแรงงานรวม</b>	36,688,327	11,336,143	25,352,184	4,047,635	9,649,880	3,159,342	6,490,538	1,233,715	5,368,672	11,375,408	1,751,362	9,624,046	5,013,017	1,144,088	3,868,929
1. กำลังแรงงานมีคุณภาพ	36,425,539	11,322,617	25,102,923	4,045,804	9,636,066	3,159,075	6,476,991	1,230,747	5,313,439	11,188,449	1,742,902	9,445,547	5,011,035	1,144,088	3,866,946
1.1 ผู้มีงานทำ	35,620,072	11,146,866	24,671,206	3,984,576	9,514,270	3,123,612	6,390,658	1,209,080	5,228,536	10,939,728	1,710,854	9,228,874	4,943,883	1,120,744	3,823,139
- ทำงาน	35,151,393	11,074,858	24,076,535	3,982,268	9,434,474	3,110,337	6,324,137	1,197,608	5,126,174	10,586,237	1,683,683	8,902,554	4,824,633	1,100,962	3,723,671
- ไม่ทำงานแต่มีงานประจำ	668,679	74,008	594,671	2,308	79,796	13,275	66,521	11,472	102,362	353,491	27,171	326,321	119,250	19,783	99,467
1.2 ผู้ว่างงาน	605,467	173,751	431,716	61,228	121,796	35,463	86,333	21,667	84,903	248,721	32,049	216,673	67,152	23,344	43,808
- หางานทำ	107,737	46,071	61,666	19,315	31,015	12,896	18,119	4,038	11,730	29,169	4,418	24,750	12,470	5,403	7,067
- ไม่หางานทำพร้อมที่จะทำงาน	497,730	127,680	370,050	41,913	90,780	22,567	68,213	17,629	73,174	219,553	27,630	191,923	54,681	17,941	36,741
2. กำลังแรงงานที่รอฤดูกาล	262,787	13,526	249,261	1,831	13,814	267	13,547	2,968	55,233	186,959	8,460	178,499	1,982	-	1,982
<b>ผู้ไม่อยู่ในกำลังแรงงาน</b>	14,723,675	4,768,556	9,955,119	1,721,291	3,350,262	1,173,392	2,176,870	568,962	2,063,728	5,293,638	854,399	4,439,239	1,725,794	450,513	1,275,282
1. ทำงานบ้าน	4,990,450	1,521,181	3,469,270	555,750	1,162,819	404,657	758,162	155,896	622,545	1,873,035	256,267	1,616,768	620,405	148,611	471,794
2. เรียนหนังสือ	4,401,662	1,516,415	2,885,247	519,650	915,849	339,819	576,030	191,976	605,608	1,617,556	306,157	1,311,399	551,023	158,812	392,211
3. ยังเด็ก ขยายไม่สามรถทำงานได้	4,343,615	1,247,817	3,095,798	430,641	1,020,380	314,131	706,249	172,947	723,193	1,535,674	224,409	1,311,265	460,780	105,689	355,091
4. อื่นๆ	987,948	483,144	504,804	215,250	251,213	114,785	136,429	48,143	112,383	267,372	67,566	199,807	93,586	37,401	56,185

1. Household worker 2. Studies 3. Too young/old or incapable of work 4. Others

1. Current Labor Force 1.1 Employed - At Work - With job not work 1.2 Unemployed - Looking for work - Available 2. Wait for farm/not available

Not in Labor Force



ตารางที่ 3 จำนวนประชากรอายุ 15 ปีขึ้นไป จำแนกตามสถานภาพแรงงาน ความต้องการพัฒนาศักยภาพ เสถียรภาพครอบครัว และภาค (ต่อ)

TABLE 3 POPULATION 15 YEARS AND OVER BY LABOR FORCE STATUS, DESIRABILITY TO DEVELOP, SEX, AREA AND REGION (Contd.)

สถานภาพการทำงาน และความต้องการ พัฒนาศักยภาพ	ทั้งราชอาณาจักร Whole Kingdom		กรุงเทพฯ Bangkok		ภาคกลาง Central Region		ภาคเหนือ Northern Region		ภาคตะวันออกเฉียงเหนือ Northeastern Region		ภาคใต้ Southern Region		Labor Force Status and develop				
	รวม Total area	ในเขต Municipal	นอกเขต Non-Mun	รวม Total area	ในเขต Municipal	นอกเขต Non-Mun	รวม Total area	ในเขต Municipal	นอกเขต Non-Mun	รวม Total area	ในเขต Municipal	นอกเขต Non-Mun					
ต้องการฯ	8,211,113	1,576,488	6,634,625	239,317	1,123,799	305,693	818,105	1,704,123	301,208	1,402,916	4,230,333	536,007	3,694,326	913,541	194,263	719,277	Desire
กำลังแรงงานรวม	6,123,631	1,119,725	5,003,905	180,532	848,561	224,035	624,526	1,288,702	203,181	1,085,521	3,105,400	369,722	2,735,678	700,436	142,255	558,181	Total Labor Force
1. กำลังแรงงานมีจุดยืน	6,089,357	1,116,870	4,952,488	180,532	845,331	224,035	621,296	1,278,546	202,790	1,075,756	3,065,308	367,257	2,698,050	699,640	142,255	557,385	1. Current Labor Force
1.1 ผู้มีงานทำ	5,790,434	1,059,998	4,730,436	166,348	807,556	215,042	592,515	1,224,164	193,849	1,030,315	2,928,849	351,796	2,577,053	663,517	132,963	530,554	1.1 Employed
- ทำงาน	5,626,222	1,046,269	4,579,953	165,977	800,248	214,327	585,921	1,191,322	191,510	999,813	2,820,316	343,533	2,476,783	648,359	130,923	517,437	- At Work
- ไม่ทำงานแต่มีงานประจำ	164,212	13,728	150,483	371	7,308	715	6,594	32,842	2,340	30,502	108,533	8,263	100,270	15,158	2,040	13,117	- With job not work
1.2 ผู้ว่างงาน	278,923	56,872	222,051	14,185	37,775	8,993	28,782	54,381	8,941	45,441	136,459	15,461	120,998	36,123	9,292	26,831	1.2 Unemployed
- หางานทำ	46,624	14,557	32,067	5,934	10,851	2,943	7,908	7,282	1,714	5,568	15,777	1,801	13,976	6,781	2,165	4,616	- Looking for work
- ไม่ทำงานที่พร้อมที่จะทำงาน	232,299	42,314	189,985	8,250	26,924	6,051	20,874	47,100	7,227	39,873	120,682	13,660	107,022	29,343	7,127	22,216	- Available
2. กำลังแรงงานที่รอฤดูกาล	54,273	2,856	51,417	-	3,229	-	3,229	10,156	391	9,765	40,092	2,464	37,628	795	-	795	2. Wait for farm/not available
<b>ผู้ไม่อยู่ในกำลังแรงงาน</b>	<b>2,087,483</b>	<b>456,763</b>	<b>1,630,719</b>	<b>58,785</b>	<b>275,238</b>	<b>81,658</b>	<b>193,580</b>	<b>415,422</b>	<b>98,026</b>	<b>317,395</b>	<b>1,124,933</b>	<b>166,285</b>	<b>958,648</b>	<b>213,105</b>	<b>52,008</b>	<b>161,096</b>	<b>Not in Labor Force</b>
1. ทำงานบ้าน	723,471	117,749	605,722	9,629	95,109	27,614	67,495	127,444	16,404	111,040	411,041	49,232	361,809	80,248	14,870	65,378	1. Household worker
2. เรียนหนังสือ	1,129,931	293,048	836,883	39,444	151,746	44,399	107,348	252,818	73,873	178,945	589,257	101,825	487,432	116,666	33,508	83,158	2. Studies
3. ยังเด็ก ซาก/ไม่สามารถทำงานได้	114,052	17,142	96,910	3,065	11,192	3,295	7,897	10,695	2,674	8,021	85,085	7,616	77,469	4,015	492	3,523	3. Too young/old or incapable of work
4. อื่นๆ	120,029	28,824	91,205	6,647	17,192	6,351	10,840	24,465	5,076	19,389	59,550	7,612	51,938	12,175	3,137	9,038	4. Others

ตารางที่ 3 จำนวนประชากรอายุ 15 ปีขึ้นไป จำนวนตามสถานภาพแรงงาน ความต้องการพัฒนาขีดความสามารถ เขตการปกครอง และภาค (ต่อ)

TABLE 3 POPULATION 15 YEARS AND OVER BY LABOR FORCE STATUS, DESIRABILITY TO DEVELOP, SEX, AREA AND REGION (Contd.)

สถานภาพการทำงาน และความต้องการ พัฒนาขีดความสามารถ	ราชอาณาจักร Whole Kingdom		กรุงเทพฯ Bangkok		ภาคกลาง Central Region		ภาคเหนือ Northern Region		ภาคตะวันออกเฉียงเหนือ Northeastern Region		ภาคใต้ Southern Region		Labor Force Status and develop				
	รวม Total area	ไม่เขต Municipal	นอกเขต Non-Mun	รวม Total area	ไม่เขต Municipal	นอกเขต Non-Mun	รวม Total area	ไม่เขต Municipal	นอกเขต Non-Mun	รวม Total area	ไม่เขต Municipal	นอกเขต Non-Mun					
<b>ไม่ต้องการ</b>	43,200,889	14,528,211	28,672,678	5,529,609	11,876,343	4,027,041	7,849,302	7,530,953	1,501,469	6,029,484	12,438,713	2,069,754	10,368,959	5,825,271	1,400,338	4,424,933	Not Desire
<b>กำลังแรงงานรวม</b>	30,564,696	10,216,418	20,348,278	3,867,102	8,801,319	2,935,307	5,866,012	5,313,685	1,030,534	4,283,151	8,270,008	1,381,640	6,888,368	4,312,581	1,001,834	3,310,748	Total Labor Force
1. กำลังแรงงานมีใจสู้มัน	30,356,182	10,205,747	20,150,435	3,865,272	8,790,734	2,935,040	5,855,694	5,265,640	1,027,957	4,237,683	8,123,141	1,375,645	6,747,497	4,311,394	1,001,834	3,309,561	1. Current Labor Force
1.1 ผู้มีงานทำ	30,029,638	10,089,868	19,940,770	3,816,228	8,706,714	2,908,570	5,798,143	5,213,451	1,015,231	4,196,221	8,010,879	1,359,058	6,651,821	4,280,366	987,781	3,292,585	1.1 Employed
- ทำงาน	29,525,171	10,028,589	19,496,582	3,816,291	8,634,226	2,896,010	5,738,216	5,132,459	1,006,098	4,126,361	7,765,921	1,340,150	6,425,771	4,176,274	970,039	3,206,235	- At Work
- ไม่ทำงานแต่มีงานประจำ	504,467	60,280	444,187	1,937	72,488	12,561	59,927	80,993	9,133	71,860	244,958	18,908	226,051	104,092	17,742	86,350	- With job not work
1.2 ผู้ว่างงาน	326,544	116,879	209,665	47,044	84,021	26,470	57,551	52,189	12,726	39,463	112,262	16,587	95,675	31,028	14,052	16,976	1.2 Unemployed
- ทหางาน	61,113	31,514	29,599	13,380	20,165	9,953	10,211	8,486	2,324	6,162	13,392	2,617	10,775	5,690	3,238	2,451	- Looking for work
- ไม่หางานทำพร้อมที่จะทำงาน	265,431	85,365	180,066	33,663	63,856	16,516	47,340	43,702	10,402	33,300	98,871	13,970	84,901	25,339	10,814	14,525	- Available
2. กำลังแรงงานที่รอฤดูกาล	208,514	10,670	197,844	1,831	10,585	267	10,318	48,044	2,577	45,468	146,867	5,995	140,871	1,187	-	1,187	2. Wait for farm/ot available
<b>ผู้ไม่อยู่ในกำลังแรงงาน</b>	12,636,193	4,311,793	8,324,400	1,662,506	3,075,023	1,091,734	1,983,290	2,217,269	470,935	1,746,333	4,168,705	688,114	3,480,591	1,512,690	398,504	1,114,185	Not in Labor Force
1. ทำงานบ้าน	4,266,979	1,403,432	2,863,547	546,121	1,067,710	377,043	690,667	650,997	139,492	511,505	1,461,994	207,035	1,254,959	540,157	133,741	406,416	1. Household worker
2. เรียนหนังสือ	3,271,731	1,223,367	2,048,365	480,207	764,103	295,421	468,682	544,766	118,103	426,663	1,048,299	204,332	843,966	434,357	125,304	309,053	2. Studies
3. ยังเด็ก ขาดไม่สมบูรณ์ทำงานไม่ได้	4,229,563	1,230,674	2,998,889	427,576	1,009,189	310,836	696,352	885,445	170,273	715,172	1,450,589	216,793	1,233,797	456,765	105,196	351,568	3. Too young/old or incapable of work
4. อื่นๆ	867,919	454,320	413,599	208,603	234,022	108,433	125,589	136,061	43,067	92,994	207,823	59,954	147,869	81,411	34,263	47,147	4. Others

ตารางที่ 3 จำนวนประชากรอายุ 15 ปีขึ้นไป จำแนกตามสถานภาพแรงงาน ความต้องการพัฒนาชีวิตความเป็นอยู่ เพศ เขตการปกครอง และภาค (ต่อ)

TABLE 3 POPULATION 15 YEARS AND OVER BY LABOR FORCE STATUS, DESIRABILITY TO DEVELOP, SEX, AREA AND REGION (Contd.)

สถานภาพการทำงาน และความต้องการ พัฒนาชีวิตความเป็นอยู่	ทั้งราชอาณาจักร Whole Kingdom		กรุงเทพมหานคร Bangkok		ภาคกลาง Central Region		ภาคเหนือ Northern Region		ภาคตะวันออกเฉียงเหนือ Northeastern Region		ภาคใต้ Southern Region		Labor Force Status and develop				
	รวม Total area	ในเขต Municipal	นอกเขต Non-Mun	รวม Total area	ในเขต Municipal	นอกเขต Non-Mun	รวม Total area	ในเขต Municipal	นอกเขต Non-Mun	รวม Total area	ในเขต Municipal	นอกเขต Non-Mun					
														รวม Total area	ในเขต Municipal	นอกเขต Non-Mun	รวม Total area
<b>ชาย</b>	24,929,904	7,586,512	17,343,392	2,660,121	6,283,065	2,050,933	4,232,131	4,496,994	848,235	3,648,759	8,198,979	1,261,696	6,937,282	3,290,746	765,527	2,525,220	Male
<b>กำลังแรงงานรวม</b>	20,056,651	5,917,011	14,139,641	2,060,306	5,153,746	1,649,388	3,504,358	3,554,926	636,889	2,918,037	6,534,963	959,116	5,575,847	2,752,710	611,312	2,141,399	Total Labor Force
1. กำลังแรงงานปัจจุบัน	19,534,459	5,910,619	14,023,840	2,059,859	5,147,193	1,649,211	3,497,982	3,526,567	634,782	2,891,785	6,449,368	955,455	5,493,913	2,751,472	611,312	2,140,160	1. Current Labor Force
1.1 ผู้มีงานทำ	19,591,018	5,808,584	13,782,434	2,027,124	5,077,238	1,625,910	3,451,329	3,472,752	621,798	2,850,954	6,295,836	935,565	5,360,271	2,718,067	598,188	2,119,880	1.1 Employed
- ทำงาน	19,156,098	5,761,908	13,394,190	2,025,188	5,032,083	1,619,210	3,412,873	3,393,248	614,492	2,778,756	6,058,696	918,229	5,140,467	2,646,884	584,790	2,062,094	- At Work
- ไม่ทำงานแต่มีงานประจำ	434,920	46,676	388,244	1,937	45,156	6,700	38,456	79,504	7,306	72,198	237,141	17,336	219,804	71,183	13,398	57,785	- With job not work
1.2 ผู้ว่างงาน	343,441	102,034	241,407	32,735	69,954	23,301	46,653	53,815	12,984	40,830	153,532	19,890	133,642	33,405	13,124	20,281	1.2 Unemployed
- หางานทำ	56,663	24,938	31,726	8,270	15,632	8,829	6,803	8,086	2,222	5,864	16,783	2,116	14,667	7,894	3,502	4,392	- Looking for work
- ไม่หางานทำพร้อมที่จะทำงาน	286,778	77,097	209,681	24,465	54,323	14,472	39,850	45,729	10,763	34,966	136,749	17,774	118,975	25,511	9,622	15,889	- Available
2. กำลังแรงงานที่รอฤดูกาล	122,193	6,392	115,801	446	6,553	177	6,377	28,360	2,107	26,252	85,595	3,662	81,933	1,238	-	1,238	2. Wait for farm/ot available
<b>ผู้อยู่ในกำลังแรงงาน</b>	<b>4,873,253</b>	<b>1,669,502</b>	<b>3,203,751</b>	<b>598,815</b>	<b>1,129,318</b>	<b>401,546</b>	<b>727,773</b>	<b>942,068</b>	<b>211,346</b>	<b>730,722</b>	<b>1,664,016</b>	<b>302,580</b>	<b>1,361,436</b>	<b>538,036</b>	<b>154,215</b>	<b>383,821</b>	<b>Not in Labor Force</b>
1. ห้างบ้าน	239,487	77,710	161,776	27,003	83,141	25,949	57,192	35,378	9,991	25,388	74,921	9,798	65,123	19,044	4,970	14,073	1. Household worker
2. เรียนหนังสือ	2,113,098	735,503	1,377,595	245,736	435,486	162,977	272,509	399,615	93,855	305,761	785,365	153,842	631,524	246,895	79,093	167,801	2. Studies
3. ยังเด็ก ขาด/ไม่ตามกรทำงานได้	1,902,573	544,647	1,357,926	195,395	435,824	129,739	306,085	408,923	77,683	331,240	644,896	94,217	550,678	217,536	47,613	169,923	3. Too young/old or incapable of work
4. อื่นๆ	618,095	311,641	306,454	131,680	174,868	82,881	91,986	98,152	29,818	68,334	158,833	44,723	114,110	54,562	22,538	32,024	4. Others

ตารางที่ 3 จำนวนประชากรอายุ 15 ปีขึ้นไป จำแนกตามสถานภาพแรงงาน ความต้องการพัฒนาขีดความสามารถ เพศ เขตการปกครอง และภาค (ต่อ)  
TABLE 3 POPULATION 15 YEARS AND OVER BY LABOR FORCE STATUS, DESIRABILITY TO DEVELOP, SEX, AREA AND REGION (Contd.)

สถานภาพการทำงาน และความต้องการ พัฒนาขีดความสามารถ	ทั่วราชอาณาจักร Whole Kingdom			กรุงเทพมหานคร Bangkok			ภาคกลาง Central Region			ภาคเหนือ Northern Region			ภาคตะวันออกเฉียงเหนือ Northeastern Region			ภาคใต้ Southern Region			Labor Force Status and develop
	รวม Total area	ในเขต Municipal	นอกเขต Non-Mun	รวม Total area	ในเขต Municipal	นอกเขต Non-Mun	รวม Total area	ในเขต Municipal	นอกเขต Non-Mun	รวม Total area	ในเขต Municipal	นอกเขต Non-Mun	รวม Total area	ในเขต Municipal	นอกเขต Non-Mun	รวม Total area	ในเขต Municipal	นอกเขต Non-Mun	
ต้องการ	4,056,156	717,707	3,338,448	107,102	534,888	128,534	406,354	842,354	141,133	701,221	2,134,989	258,705	1,876,284	436,823	82,233	354,590			Desire
กำลังแรงงานรวม	3,389,481	551,722	2,837,759	86,010	450,347	100,555	349,793	707,661	101,632	606,028	1,777,045	198,918	1,578,127	368,418	64,607	303,811			Total Labor Force
1. กำลังแรงงานปัจจุบัน	3,363,122	550,652	2,812,470	86,010	448,396	100,555	347,841	701,225	101,288	599,936	1,759,571	198,192	1,561,379	367,920	64,607	303,313			1. Current Labor Force
1.1 ผู้มีงานทำ	3,213,283	519,820	2,693,463	79,232	426,853	95,310	331,543	675,533	95,734	579,798	1,679,033	189,290	1,489,743	352,632	60,254	292,378			1.1 Employed
- ทำงาน	3,108,844	512,387	2,596,457	79,232	424,154	95,207	328,947	657,133	94,526	562,608	1,604,912	184,373	1,420,539	343,412	59,049	284,363			- At Work
- ไม่ทำงานแต่มีงานประจำ	104,439	7,433	97,006	-	2,699	103	2,596	18,399	1,209	17,191	74,121	4,917	69,204	9,220	1,205	8,015			- With job not work
1.2 ผู้ว่างงาน	149,840	30,832	119,008	6,778	21,543	5,245	16,299	25,692	5,554	20,138	80,538	8,902	71,636	15,288	4,353	10,935			1.2 Unemployed
- หางานทำ	23,487	7,749	15,738	1,838	4,805	2,363	2,442	3,959	993	2,966	8,848	1,309	7,539	4,037	1,246	2,791			- Looking for work
- ไม่ทำงานทำพร้อมที่จะทำงาน	126,353	23,083	103,269	4,940	16,738	2,881	13,856	21,733	4,561	17,172	71,690	7,593	64,097	11,252	3,108	8,144			- Available
2. กำลังแรงงานที่รอฤดูกาล	26,359	1,070	25,289	-	1,951	-	1,951	6,436	344	6,092	17,474	726	16,748	497	-	497			2. Wait for farm/not available
<b>ผู้อยู่ในกำลังแรงงาน</b>	<b>666,674</b>	<b>165,985</b>	<b>500,690</b>	<b>21,092</b>	<b>84,541</b>	<b>27,979</b>	<b>56,562</b>	<b>134,693</b>	<b>39,501</b>	<b>95,192</b>	<b>357,944</b>	<b>59,787</b>	<b>298,157</b>	<b>68,405</b>	<b>17,626</b>	<b>50,779</b>			<b>Not in Labor Force</b>
1. ทำงานบ้าน	25,146	3,768	21,378	993	2,895	978	1,917	5,897	422	5,475	10,910	1,286	9,624	4,452	90	4,362			1. Household worker
2. เรียนหนังสือ	521,737	138,243	383,494	15,201	66,481	21,600	44,881	110,410	35,864	74,546	274,554	49,983	224,571	55,091	15,595	39,496			2. Studies
3. ยังเด็ก ขาดไม่เต็มกรทำงานได้	52,880	7,343	45,537	1,126	5,195	1,469	3,727	5,158	1,062	4,096	39,572	3,400	36,172	1,828	287	1,542			3. Too young/old or incapable of work
4. อื่นๆ	66,911	16,631	50,281	3,772	9,969	3,932	6,037	13,229	2,154	11,075	32,908	5,118	27,790	7,034	1,655	5,379			4. Others

ตารางที่ 3 จำนวนประชากรอายุ 15 ปีขึ้นไป จำแนกตามสถานภาพแรงงาน ความต้องการพัฒนาขีดความสามารถ เพศ เขตการปกครอง และภาค (ต่อ)

TABLE 3 POPULATION 15 YEARS AND OVER BY LABOR FORCE STATUS, DESIRABILITY TO DEVELOP, SEX, AREA AND REGION (Contd.)

สถานภาพการทำงาน และความต้องการ พัฒนาขีดความสามารถ	ราชอาณาจักรไทย Whole Kingdom		กรุงเทพมหานคร Bangkok		ภาคกลาง Central Region		ภาคเหนือ Northern Region		ภาคตะวันออกเฉียงเหนือ Northeastern Region		ภาคใต้ Southern Region		Labor Force Status and develop				
	รวม Total area	ในเขต Municipal	นอกเขต Non-Mun	รวม Total area	ในเขต Municipal	นอกเขต Non-Mun	รวม Total area	ในเขต Municipal	นอกเขต Non-Mun	รวม Total area	ในเขต Municipal	นอกเขต Non-Mun					
ไม่ต้องการ	20,873,748	6,868,805	14,004,943	2,553,018	5,748,176	1,922,399	3,825,777	3,654,640	707,102	2,947,538	6,063,990	1,002,991	5,060,999	2,853,924	683,294	2,170,630	Not Desire
กำลังแรงงานรวม	16,667,170	5,365,288	11,301,882	1,974,295	4,703,399	1,548,833	3,154,566	2,847,265	535,257	2,312,009	4,757,918	760,198	3,997,720	2,384,293	546,705	1,837,588	Total Labor Force
1. กำลังแรงงานปัจจุบัน	16,571,336	5,359,967	11,211,370	1,973,849	4,698,797	1,548,656	3,150,140	2,825,342	533,494	2,291,848	4,689,797	757,263	3,932,534	2,383,552	546,705	1,836,847	1. Current Labor Force
1.1 ผู้มีงานทำ	16,377,736	5,288,764	11,088,971	1,947,892	4,650,385	1,530,600	3,119,786	2,797,219	526,063	2,271,156	4,616,803	746,275	3,870,528	2,365,436	537,934	1,827,501	1.1 Employed
- ทำงาน	16,047,255	5,249,522	10,797,733	1,945,956	4,607,929	1,524,003	3,083,926	2,736,115	519,966	2,216,149	4,453,784	733,856	3,719,928	2,303,472	525,741	1,777,731	- At Work
- ไม่ทำงานแต่มีงานประจำ	330,481	39,243	291,238	1,937	42,457	6,597	35,860	61,104	6,097	55,007	163,019	12,419	150,600	61,964	12,193	49,771	- With job not work
1.2 ผู้ว่างงาน	193,601	71,202	122,399	25,957	48,411	18,057	30,354	28,123	7,430	20,692	72,994	10,988	62,006	18,116	8,770	9,346	1.2 Unemployed
- หางานทำ	33,176	17,189	15,987	6,432	10,826	6,466	4,361	4,127	1,228	2,898	7,935	807	7,128	3,857	2,256	1,601	- Looking for work
- ไม่หางานทำพร้อมที่จะทำงาน	160,425	54,013	106,412	19,525	37,585	11,591	25,994	23,996	6,202	17,794	65,059	10,181	54,879	14,259	6,514	7,745	- Available
2. กำลังแรงงานที่รอฤดูกาล	95,834	5,322	90,512	446	4,602	177	4,425	21,923	1,763	20,160	68,121	2,935	65,185	741	-	741	2. Wait for farm/not available
<b>ผู้ไม่อยู่ในกำลังแรงงาน</b>	<b>4,206,578</b>	<b>1,503,517</b>	<b>2,703,062</b>	<b>578,723</b>	<b>1,044,777</b>	<b>373,566</b>	<b>671,211</b>	<b>807,375</b>	<b>171,846</b>	<b>635,529</b>	<b>1,306,072</b>	<b>242,793</b>	<b>1,063,279</b>	<b>469,631</b>	<b>136,589</b>	<b>333,042</b>	<b>Not in Labor Force</b>
1. ทำงานบ้าน	214,341	73,943	140,398	26,010	80,246	24,970	55,275	29,481	9,569	19,912	64,012	8,512	55,499	14,592	4,881	9,711	1. Household worker
2. เรียนหนังสือ	1,591,361	597,260	994,101	230,535	369,005	141,377	227,628	289,206	57,991	231,215	510,811	103,858	406,953	191,804	63,499	128,305	2. Studies
3. ยิงเด็ก ขาด/ไม่สมบูรณ์ทางพันธุกรรม	1,849,694	537,304	1,312,389	194,269	430,628	128,270	302,358	403,765	76,621	327,144	605,323	90,817	514,506	215,708	47,327	168,381	3. Too young/old or incapable of work
4. อื่นๆ	551,183	295,010	256,173	127,909	164,898	78,949	85,949	84,923	27,664	57,259	125,926	39,605	86,320	47,528	20,883	26,645	4. Others

ตารางที่ 3 จำนวนประชากรอายุ 15 ปีขึ้นไป จำแนกตามสถานภาพแรงงาน ความต้องการพัฒนาชีวิตความเป็นอยู่ เขตการปกครอง และภาค (ต่อ)

TABLE 3 POPULATION 15 YEARS AND OVER BY LABOR FORCE STATUS, DESIRABILITY TO DEVELOP, SEX, AREA AND REGION (Contd.)

สถานภาพการทำงาน และความต้องการ พัฒนาชีวิตความเป็นอยู่	ราชอาณาจักรไทย		กรุงเทพมหานคร		ภาคกลาง		ภาคเหนือ		ภาคตะวันออกเฉียงเหนือ		ภาคตะวันออก		ภาคใต้		Labor Force Status and develop		
	รวม	ในเขต	นอกเขต	รวม	ในเขต	นอกเขต	รวม	ในเขต	นอกเขต	รวม	ในเขต	นอกเขต	รวม	ในเขต		นอกเขต	
พัฒนาชีวิตความเป็นอยู่	Total area	Municipal	Non-Mun	Total area	Municipal	Non-Mun	Total area	Municipal	Non-Mun	Total area	Municipal	Non-Mun	Total area	Municipal	Non-Mun		
<b>หญิง</b>	26,482,098	8,518,187	17,963,911	3,108,805	6,717,077	2,281,801	4,435,276	4,738,083	954,441	3,783,642	8,470,067	1,344,064	7,126,002	3,448,065	829,075	2,618,991	Female
<b>กำลังแรงงานรวม</b>	16,631,675	5,418,132	11,212,543	1,987,329	4,496,134	1,509,955	2,986,179	3,047,461	596,826	2,450,635	4,840,445	792,246	4,048,199	2,260,307	532,777	1,727,530	Total Labor Force
1. กำลังแรงงานมีคุณภาพ	16,491,080	5,411,998	11,079,082	1,985,945	4,488,873	1,509,864	2,979,009	3,017,619	595,965	2,421,654	4,739,081	787,448	3,951,633	2,259,562	532,777	1,726,786	1. Current Labor Force
1.1 ผู้มีงานทำ	16,229,054	5,340,281	10,888,773	1,957,451	4,437,032	1,497,703	2,939,329	2,964,864	587,282	2,377,581	4,643,892	775,289	3,868,603	2,225,816	522,557	1,703,259	1.1 Employed
- ทำงาน	15,995,295	5,312,950	10,682,345	1,957,080	4,402,391	1,491,127	2,911,264	2,930,533	583,116	2,347,417	4,527,541	765,454	3,762,087	2,177,749	516,172	1,661,577	- At Work
- ไม่ทำงานแต่มีงานประจำ	233,759	27,332	206,427	371	34,641	6,575	28,065	34,331	4,167	30,164	116,351	9,834	106,516	48,066	6,385	41,682	- With job not work
1.2 ผู้ว่างงาน	262,026	71,717	190,310	28,493	51,841	12,162	39,680	52,756	8,682	44,073	95,189	12,159	83,030	33,747	10,220	23,527	1.2 Unemployed
- หางานทำ	51,074	21,134	29,940	11,045	15,384	4,067	11,316	7,682	1,817	5,866	12,386	2,303	10,083	4,577	1,902	2,675	- Looking for work
- ไม่หางานทำพร้อมที่จะทำงาน	210,952	50,583	160,369	17,448	36,458	8,094	28,363	45,073	6,866	38,208	82,803	9,856	72,947	29,170	8,319	20,851	- Available
2. กำลังแรงงานที่ว่างฤดูกาล	140,595	7,134	133,461	1,384	7,261	91	7,170	29,841	861	28,980	101,364	4,798	96,566	744	-	744	2. Wait for farm/hot available
<b>ผู้อยู่ในกำลังแรงงาน</b>	9,850,422	3,099,054	6,751,368	1,121,476	2,220,943	771,846	1,449,097	1,690,622	357,615	1,333,007	3,629,622	551,819	3,077,803	1,187,758	296,298	891,461	Not in Labor Force
1. ทำงานบ้าน	4,750,964	1,443,470	3,307,493	528,747	1,079,678	378,708	700,970	743,063	145,905	597,157	1,798,114	246,469	1,551,645	601,362	143,641	457,721	1. Household worker
2. เรียนหนังสือ	2,288,564	780,912	1,507,652	273,914	480,362	176,942	303,520	397,968	98,121	299,847	832,190	152,316	679,875	304,129	79,719	224,410	2. Studies
3. ยังเด็ก ขยายไม่สามารทำงานได้	2,441,042	703,169	1,737,872	235,246	584,557	184,393	400,164	487,217	95,264	391,953	890,779	130,192	760,587	243,244	58,075	185,168	3. Too young/old or incapable of work
4. อื่นๆ	369,853	171,503	198,350	83,570	76,346	31,903	44,443	62,374	18,325	44,049	108,539	22,843	85,696	39,024	14,863	24,162	4. Others

ตารางที่ 3 จำนวนประชากรอายุ 15 ปีขึ้นไป จำแนกตามสถานภาพแรงงาน ความต้องการพัฒนาขีดความสามารถ เพศ เขตการปกครอง และภาค (ต่อ)

TABLE 3 POPULATION 15 YEARS AND OVER BY LABOR FORCE STATUS, DESIRABILITY TO DEVELOP, SEX, AREA AND REGION (Contd.)

สถานภาพการทำงาน และความต้องการ พัฒนาขีดความสามารถ	ราชอาณาจักร Whole Kingdom		กรุงเทพฯ Bangkok		ภาคกลาง Central Region		ภาคเหนือ Northern Region		ภาคตะวันออกเฉียงเหนือ Northeastern Region		ภาคใต้ Southern Region		Labor Force Status and develop				
	รวม Total area	ในเขต Municipal	นอกเขต Non-Mun	รวม Total area	ในเขต Municipal	นอกเขต Non-Mun	รวม Total area	ในเขต Municipal	นอกเขต Non-Mun	รวม Total area	ในเขต Municipal	นอกเขต Non-Mun					
ต้องการ	4,154,957	858,781	3,296,176	132,215	588,911	177,160	411,751	861,770	160,074	701,695	2,065,344	277,302	1,818,042	476,718	112,030	364,688	Desire
กำลังแรงงานรวม	2,794,149	568,003	2,166,146	94,522	398,213	123,481	274,733	581,041	101,549	479,492	1,328,354	170,803	1,157,551	332,018	77,648	254,370	Total Labor Force
1. กำลังแรงงานปัจจุบัน	2,706,235	566,218	2,140,017	94,522	396,935	123,481	273,455	577,321	101,501	475,820	1,305,736	169,066	1,136,671	331,720	77,648	254,072	1. Current Labor Force
1.1 ผู้มีงานทำ	2,577,151	540,178	2,036,974	87,116	380,703	119,732	260,972	548,631	98,115	450,517	1,249,816	162,506	1,087,310	310,885	72,710	238,176	1.1 Employed
- ทำงาน	2,517,379	533,883	1,983,496	86,745	376,094	119,120	256,974	534,189	96,984	437,205	1,215,404	159,160	1,056,244	304,947	71,874	233,073	- At Work
- ไม่ทำงานแต่มีเงินประจำ	59,773	6,295	53,478	371	4,610	611	3,998	14,442	1,131	13,311	34,412	3,346	31,066	5,938	836	5,103	- With job not work
1.2 ผู้ว่างงาน	129,083	26,040	103,044	7,406	16,232	3,749	12,483	28,690	3,387	25,303	55,921	6,560	49,361	20,835	4,938	15,896	1.2 Unemployed
- หางานทำ	23,137	6,809	16,328	4,096	6,045	580	5,466	3,322	721	2,602	6,929	493	6,436	2,744	919	1,825	- Looking for work
- ไม่หางานทำพร้อมที่จะทำงาน	105,946	19,231	86,715	3,310	10,187	3,169	7,017	25,367	2,666	22,701	48,992	6,067	42,925	18,091	4,019	14,072	- Available
2. กำลังแรงงานที่หยุดพัก	27,914	1,785	26,129	-	1,278	-	1,278	3,720	47	3,673	22,618	1,738	20,880	298	-	298	2. Wait for farm/ind available
<b>ผู้ไม่อยู่ในกำลังแรงงาน</b>	<b>1,420,808</b>	<b>290,778</b>	<b>1,130,030</b>	<b>37,693</b>	<b>190,697</b>	<b>53,679</b>	<b>137,018</b>	<b>280,729</b>	<b>58,526</b>	<b>222,203</b>	<b>766,989</b>	<b>106,498</b>	<b>660,491</b>	<b>144,700</b>	<b>34,382</b>	<b>110,318</b>	<b>Not in Labor Force</b>
1. ทำงานบ้าน	698,325	113,981	584,344	8,636	92,214	26,635	65,578	121,547	15,982	105,565	400,132	47,946	352,185	75,796	14,781	61,016	1. Household worker
2. เรียนหนังสือ	608,193	154,805	453,388	24,242	85,265	22,798	62,467	142,408	38,009	104,399	294,703	51,841	242,862	61,575	17,914	43,662	2. Studies
3. ยังเด็ก/ยังไม่สามารถทำงานได้	61,172	9,799	51,373	1,939	5,997	1,826	4,170	5,537	1,612	3,925	45,513	4,216	41,297	2,187	206	1,981	3. Too young/old or incapable of work
4. อื่นๆ	53,118	12,193	40,924	2,876	7,222	2,419	4,803	11,236	2,922	8,314	26,642	2,494	24,148	5,141	1,482	3,659	4. Others

ตารางที่ 3 จำนวนประชากรอายุ 15 ปีขึ้นไป จำแนกตามสถานภาพแรงงาน ความต้องการพัฒนาขีดความสามารถ เขต เขตการปกครอง และภาค (ต่อ)

TABLE 3 POPULATION 15 YEARS AND OVER BY LABOR FORCE STATUS, DESIRABILITY TO DEVELOP, SEX, AREA AND REGION (Contd.)

สถานภาพการทำงาน และความต้องการ พัฒนาขีดความสามารถ	ราชอาณาจักร Whole Kingdom		กรุงเทพฯ Bangkok		ภาคกลาง Central Region		ภาคเหนือ Northern Region		ภาคตะวันออกเฉียงเหนือ Northeastern Region		ภาคใต้ Southern Region		Labor Force Status			
	รวม Total area	ในเขต Municipal	นอกเขต Non-Mun	รวม Total area	ในเขต Municipal	นอกเขต Non-Mun	รวม Total area	ในเขต Municipal	นอกเขต Non-Mun	รวม Total area	ในเขต Municipal	นอกเขต Non-Mun	รวม Total area	ในเขต Municipal	นอกเขต Non-Mun	
<b>ไม่ต้องการ</b>	22,327,140	7,659,406	14,667,735	2,976,690	6,128,167	2,104,642	4,023,525	3,876,313	794,367	3,081,946	6,374,723	1,066,763	5,307,960	717,044	2,254,303	Not Desire
<b>กำลังแรงงานรวม</b>	13,897,526	4,851,129	9,046,397	1,892,807	4,097,921	1,386,474	2,711,446	2,466,419	495,277	1,971,142	3,512,090	621,442	2,890,648	455,129	1,473,160	Total Labor Force
1. กำลังแรงงานมีจุดยืน	13,784,846	4,845,781	8,939,065	1,891,423	4,091,938	1,386,384	2,705,554	2,440,298	494,464	1,945,835	3,433,345	618,382	2,814,962	455,129	1,472,714	1. Current Labor Force
1.1 ผู้มีงานทำ	13,651,903	4,800,104	8,851,799	1,870,336	4,056,328	1,377,971	2,678,357	2,416,232	489,168	1,927,065	3,394,076	612,783	2,781,293	449,847	1,465,083	1.1 Employed
- ทำงาน	13,477,916	4,779,067	8,698,849	1,870,336	4,026,297	1,372,007	2,654,290	2,396,344	486,132	1,910,212	3,312,137	606,294	2,705,843	444,298	1,428,504	- At Work
- ไม่ทำงานแต่มีงานประจำ	173,986	21,037	152,949	-	30,031	5,964	24,067	19,888	3,036	16,853	81,939	6,488	75,451	5,549	36,579	- With job not work
1.2 ผู้ว่างงาน	132,943	45,677	87,266	21,087	35,609	8,413	27,197	24,066	5,296	18,770	39,269	5,600	33,669	5,282	7,630	1.2 Unemployed
- หางานทำ	27,937	14,325	13,612	6,949	9,338	3,488	5,851	4,360	1,096	3,264	5,457	1,810	3,647	982	851	- Looking for work
- ไม่หางานทำพร้อมที่จะทำงาน	105,006	31,352	73,654	14,138	26,271	4,925	21,346	19,706	4,200	15,506	33,811	3,789	30,022	4,300	6,780	- Available
2. กำลังแรงงานที่ขุดถูกกลด	112,680	5,349	107,332	1,384	5,983	91	5,892	26,121	814	25,307	78,746	3,060	75,686	-	446	2. Wait for farm/not available
<b>ผู้ไม่อยู่ในกำลังแรงงาน</b>	8,429,614	2,808,276	5,621,338	1,083,783	2,030,246	718,167	1,312,079	1,409,894	299,090	1,110,804	2,862,633	445,321	2,417,312	281,916	781,143	Not in Labor Force
1. ทำงานนบ้าน	4,052,639	1,329,489	2,723,149	520,111	967,465	352,073	635,392	621,515	129,923	491,592	1,397,982	198,523	1,199,460	128,860	396,705	1. Household worker
2. เรียนหนังสือ	1,680,370	626,107	1,054,264	249,672	395,098	154,044	241,054	255,560	60,112	195,448	537,487	100,474	437,013	61,805	180,748	2. Studies
3. ยังเด็ก หรือ/ไม่สามารถทำงานได้	2,379,870	693,370	1,686,499	233,307	578,560	182,566	395,994	481,680	93,652	388,028	845,266	125,976	719,290	57,870	183,187	3. Too young/old or incapable of work
4. อื่นๆ	316,736	159,310	157,426	80,694	69,124	29,484	39,639	51,138	15,403	35,735	81,897	20,348	61,549	13,381	20,503	4. Others



ตารางที่ 4 จำนวนประชากรอายุ 15 ปีขึ้นไป ที่ต้องการพัฒนาขีดความสามารถ จำนวนตามหลักสูตรที่ต้องการพัฒนา เพศ เขตการปกครอง และภาค

TABLE 4 POPULATION 15 YEARS AND OVER WHO DESIRE TO DEVELOP BY COURSE, SEX, AREA AND REGION

หลักสูตร ที่ต้องการพัฒนา	Whole Kingdom				Central Region				Northern Region				Northeastern Region				Southern Region							
	Municipal		Non-Mun		Municipal		Non-Mun		Municipal		Non-Mun		Municipal		Non-Mun		Municipal		Non-Mun					
	รวม	ในเขต	นอกเขต	Bangkok	รวม	ในเขต	นอกเขต	Non-Mun	รวม	ในเขต	นอกเขต	Non-Mun	รวม	ในเขต	นอกเขต	Non-Mun	รวม	ในเขต	นอกเขต	Non-Mun	รวม	ในเขต	นอกเขต	Non-Mun
<b>ยอดรวม</b>	8,211,113	1,576,488	6,634,625	239,317	1,123,799	305,693	818,105	1,704,123	301,208	1,402,916	4,230,333	536,007	3,694,326	913,541	194,263	719,277	Total							
<b>หมวดช่างอุตสาหกรรม</b>	1,914,690	319,947	1,594,743	51,526	250,520	61,274	189,246	398,032	61,883	336,149	1,040,089	114,068	926,021	174,522	31,196	143,326	Industry							
ช่างโรงงาน	60,167	10,359	49,808	3,007	12,576	2,734	9,841	12,622	854	11,769	29,275	3,436	25,839	2,686	327	2,358	Industrial Mechanics							
ช่างเชื่อมและโลหะแผ่น	74,631	15,314	59,316	3,903	8,283	1,229	7,054	16,764	3,123	13,641	36,055	4,585	31,470	9,625	2,473	7,152	Welding Technician							
ช่างไฟฟ้าและอิเล็กทรอนิกส์	452,057	105,286	346,772	15,717	75,698	26,759	48,939	102,467	20,253	82,215	219,360	32,597	186,763	38,815	9,960	28,856	Electrical & Electronics Technician							
ช่างยนต์และการบำรุงรักษา	875,768	130,023	745,744	20,731	126,457	26,790	99,667	197,872	24,735	173,137	442,094	44,278	397,816	88,614	13,489	75,125	Maintenance Technician							
ช่างก่อสร้าง	423,270	49,180	374,090	5,336	22,950	2,843	20,106	65,812	10,818	54,994	296,397	26,922	269,475	32,775	3,260	29,515	Construction Technician							
ช่างเขียนแบบ	23,036	6,376	16,660	1,928	4,566	918	3,638	2,071	1,677	394	13,838	1,389	12,449	642	464	179	Draughtman							
ช่างเครื่องมืออุตสาหกรรม	217	217	-	-	-	-	-	146	146	-	71	71	-	-	-	-	Industrial Instrument							
ช่างอุตสาหกรรมอื่นๆ	5,545	3,193	2,352	903	-	-	-	277	277	-	2,999	790	2,210	1,366	1,224	142	Others Industrial Workers							
<b>หมวดคหกรรม</b>	2,069,535	393,157	1,676,377	55,255	307,679	92,366	215,314	445,148	75,379	369,769	1,022,840	118,276	904,564	238,613	51,882	186,731	Housing							
อาหารและโภชนาการ	784,439	184,696	599,743	23,908	118,477	38,194	80,283	169,131	40,076	129,056	359,936	53,496	306,440	112,987	29,023	83,964	Cooking							
เสริมสวย	505,481	102,019	403,461	15,026	98,575	28,115	70,460	98,521	17,662	80,858	235,146	30,742	204,404	58,214	10,475	47,739	Beauteous Makers							
ตัดเย็บเสื้อผ้า	777,558	106,086	671,472	16,321	90,628	26,057	64,571	177,496	17,641	159,855	425,701	33,683	392,018	67,412	12,384	55,028	Dress-Makers, Tailors							
อื่นๆ	2,058	356	1,702	-	-	-	-	-	-	-	2,058	356	1,702	-	-	-	Other Home Economics							
<b>หมวดศิลปะหัตถกรรม</b>	356,120	50,723	305,398	8,880	28,917	7,299	21,618	97,921	12,809	85,113	202,581	17,466	185,116	17,821	4,269	13,552	Handcraft							
สิ่งทอและสายประดิษฐ์	167,934	14,623	153,311	1,859	7,279	1,373	5,905	26,978	2,078	24,900	125,449	7,996	117,453	6,369	1,316	5,053	Textile							
การประดิษฐ์ผลิตภัณฑ์	117,662	26,251	91,411	6,274	13,880	3,868	10,022	47,599	7,775	39,824	42,116	7,212	34,904	7,794	1,132	6,662	Product Invention							
การแกะสลักไม้	8,079	1,567	6,512	746	1,153	649	504	309	-	309	5,467	92	5,375	403	80	324	Jewellery Decorator							
การแกะสลักไม้ การทำเครื่องไม้	16,539	2,318	14,221	-	1,013	811	201	10,592	617	9,975	3,891	537	3,353	1,044	352	692	Sculpture							
การจักสานไม้ไผ่	39,065	1,935	36,130	-	3,193	113	3,079	9,333	718	8,615	24,959	929	24,030	580	174	405	Wickerwork							
เซรามิกส์	4,897	2,218	2,679	-	1,653	401	1,252	2,539	1,528	1,011	73	73	-	632	216	416	Ceramics							
การออกแบบสินค้าหัตถกรรม บรรจุภัณฑ์	2,945	1,811	1,134	-	748	93	655	571	92	479	627	627	-	999	999	-	Product Design							
<b>หมวดเกษตรกรรมและการเลี้ยงสัตว์</b>	1,648,694	96,946	1,551,749	3,175	180,679	9,860	170,819	320,863	17,438	303,415	967,235	49,100	918,135	176,753	17,373	159,380	Agriculture							
การเพาะปลูกและยกยับพืช	1,064,426	58,388	1,006,038	2,702	124,271	7,523	116,748	202,643	9,973	192,670	631,797	32,124	599,672	103,014	6,067	96,947	Agriculture							
ประมง,เพาะเลี้ยง	90,999	14,867	76,133	-	9,150	428	8,723	9,348	2,059	7,289	46,946	3,556	43,391	25,555	8,825	16,731	Aquaculture							

ตารางที่ 4 จำนวนประชากรอายุ 15 ปีขึ้นไป ที่ต้องการพัฒนาขีดความสามารถ จำนวนตามหลักสูตรที่ต้องการพัฒนา เขตการปกครอง และภาค (ต่อ)

TABLE 4 POPULATION 15 YEARS AND OVER WHO DESIRE TO DEVELOP BY COURSE, SEX, AREA AND REGION (Contd.)

หลักสูตร ที่ต้องการพัฒนา	ทั่วราชอาณาจักร Whole Kingdom				ภาคกลาง Central Region				ภาคเหนือ Northern Region				ภาคตะวันออกเฉียงเหนือ Northeastern Region				ภาคใต้ Southern Region							
	รวม		ในเขต		นอกเขต		รวม		ในเขต		นอกเขต		รวม		ในเขต		นอกเขต		รวม		ในเขต		นอกเขต	
	Total area	Municipal	Non-Mun	Total area	Municipal	Non-Mun	Total area	Municipal	Non-Mun	Total area	Municipal	Non-Mun	Total area	Municipal	Non-Mun	Total area	Municipal	Non-Mun	Total area	Municipal	Non-Mun	Total area	Municipal	Non-Mun
การเลี้ยงสัตว์ และการขายพันธุ์สัตว์	369,816	17,284	352,531	473	35,248	1,503	33,744	66,384	3,311	63,053	241,881	11,251	230,630	25,849	745	25,104	Livestock							
การจิตเวช พืชประดับ	12,048	815	11,233	-	1,104	-	1,104	4,135	148	3,988	2,861	264	2,597	3,948	404	3,544	Horticulture							
การทำปุ๋ยธรรมชาติ	85,426	5,135	80,291	-	9,447	368	9,079	35,283	1,769	33,514	26,635	1,798	24,837	14,061	1,201	12,860	Manure Making							
อบรมภาคเรียนพื้นที่การเกษตร	7,678	253	7,425	-	207	38	169	1,701	108	1,593	4,640	107	4,533	1,130	-	1,130	Agricultural Preparing							
วิสาหกิจแม่และอื่นๆ	18,301	203	18,098	-	1,251	-	1,251	1,380	71	1,309	12,475	-	12,475	3,195	132	3,063	Pest Management							
<b>หมวดพาณิชย์กรรม</b>	<b>382,177</b>	<b>103,916</b>	<b>278,260</b>	<b>12,022</b>	<b>58,483</b>	<b>17,288</b>	<b>41,195</b>	<b>61,427</b>	<b>13,828</b>	<b>47,599</b>	<b>211,259</b>	<b>49,544</b>	<b>161,715</b>	<b>38,986</b>	<b>11,234</b>	<b>27,752</b>	<b>Commercial</b>							
การบัญชี การเงิน การธนาคาร และอื่นๆ	382,177	103,916	278,260	12,022	58,483	17,288	41,195	61,427	13,828	47,599	211,259	49,544	161,715	38,986	11,234	27,752	Commercial							
<b>หมวดภาษาศาสตร์</b>	<b>239,535</b>	<b>108,848</b>	<b>130,687</b>	<b>40,682</b>	<b>33,720</b>	<b>18,507</b>	<b>15,213</b>	<b>58,572</b>	<b>20,389</b>	<b>38,183</b>	<b>57,642</b>	<b>13,162</b>	<b>44,480</b>	<b>48,920</b>	<b>16,109</b>	<b>32,811</b>	<b>Language</b>							
การอบรมภาษาเขียน	25,195	11,117	14,078	3,880	3,161	1,325	1,837	4,864	1,895	2,968	10,635	1,804	8,832	2,655	2,214	441	Language Writing Training							
การอบรมภาษาอ่าน - พูดภาษาต่างๆ	206,222	94,995	111,228	36,802	30,072	16,696	13,377	52,861	17,646	35,215	42,826	10,703	32,123	43,661	13,148	30,513	Language Reading/Speaking Training							
การอบรมภาษาแปลภาษาต่างๆ	8,118	2,736	5,382	-	486	486	-	848	848	-	4,180	655	3,525	2,604	747	1,857	Language Translating Training							
<b>หมวดคอมพิวเตอร์</b>	<b>1,319,274</b>	<b>406,268</b>	<b>913,005</b>	<b>56,068</b>	<b>226,526</b>	<b>84,322</b>	<b>142,204</b>	<b>276,720</b>	<b>81,715</b>	<b>195,005</b>	<b>574,878</b>	<b>132,265</b>	<b>442,613</b>	<b>185,082</b>	<b>51,899</b>	<b>133,183</b>	<b>Computer</b>							
การใช้โปรแกรมสำเร็จรูป ฯลฯ	1,319,274	406,268	913,005	56,068	226,526	84,322	142,204	276,720	81,715	195,005	574,878	132,265	442,613	185,082	51,899	133,183	Computer							
<b>หมวดเทคโนโลยีพลังงานและสิ่งแวดล้อม</b>	<b>769</b>	<b>447</b>	<b>322</b>	<b>-</b>	<b>428</b>	<b>105</b>	<b>322</b>	<b>-</b>	<b>-</b>	<b>-</b>	<b>341</b>	<b>341</b>	<b>-</b>	<b>-</b>	<b>-</b>	<b>-</b>	<b>Technology</b>							
การกำจัดกากพิษเสีย น้ำปัดน้ำเสีย ฯลฯ	769	447	322	-	428	105	322	-	-	-	341	341	-	-	-	-	Environment Management							
<b>หมวดการบริหารจัดการ การท่องเที่ยว ฯลฯ</b>	<b>271,366</b>	<b>93,433</b>	<b>177,933</b>	<b>10,165</b>	<b>34,474</b>	<b>14,572</b>	<b>19,902</b>	<b>43,705</b>	<b>17,169</b>	<b>26,536</b>	<b>150,643</b>	<b>41,404</b>	<b>109,240</b>	<b>32,379</b>	<b>10,123</b>	<b>22,256</b>	<b>Management</b>							
การโรงแรม การท่องเที่ยว และภัตตาคาร	8,067	4,162	3,905	962	920	777	143	2,461	934	1,527	1,949	1,157	792	1,775	332	1,443	Hotel and Tourism Management							
การบริหารจัดการ	50,383	22,635	27,748	1,849	9,729	4,200	5,530	10,430	3,720	6,710	21,249	9,630	11,619	7,126	3,237	3,890	Administrative Management							
วิชาชีพและวิชาการ (การอบรมเพิ่มเติม)	33,137	12,265	20,873	978	4,518	2,744	1,774	11,284	3,527	7,757	11,134	3,098	8,035	5,224	1,918	3,306	Special Training							
บริการทั่วไป	133,812	38,791	95,021	4,567	14,051	4,665	9,385	12,323	4,722	7,601	97,246	22,233	75,013	5,626	2,605	3,022	General Services							
กีฬา และนันทนาการ	15,838	4,792	11,046	-	917	91	826	2,183	2,106	78	4,447	1,124	3,323	8,290	1,471	6,819	Sports and Recreation							
การพิมพ์	839	839	-	656	-	-	-	183	183	-	-	-	-	-	-	-	Printing							
การถ่ายภาพ	1,213	958	255	-	171	171	-	400	400	-	386	386	-	255	-	255	Photography							
ความรู้ทั่วไป	28,078	8,991	19,086	1,154	4,167	1,923	2,244	4,441	1,578	2,863	14,232	3,775	10,458	4,083	561	3,522	General Knowledge							
<b>หลักสูตรที่ไม่ระบุชัดเจน</b>	<b>8,953</b>	<b>2,803</b>	<b>6,150</b>	<b>1,544</b>	<b>2,372</b>	<b>100</b>	<b>2,272</b>	<b>1,746</b>	<b>599</b>	<b>1,147</b>	<b>2,824</b>	<b>381</b>	<b>2,443</b>	<b>466</b>	<b>178</b>	<b>287</b>	<b>Not Defined</b>							

ตารางที่ 4 จำนวนประชากรอายุ 15 ปีขึ้นไป ที่ต้องการพัฒนาขีดความสามารถ จำนวนตามหลักสูตรที่ต้องการพัฒนา เพศ เขตการปกครอง และภาค (ต่อ)

TABLE 4 POPULATION 15 YEARS AND OVER WHO DESIRE TO DEVELOP BY COURSE, SEX, AREA AND REGION (Contd.)

หลักสูตร ที่ต้องการพัฒนา	หัวราชอาณาจักร Whole Kingdom			กรุงเทพฯ Bangkok			ภาคกลาง Central Region			ภาคเหนือ Northern Region			ภาคตะวันออกเฉียงเหนือ Northeastern Region			ภาคใต้ Southern Region			
	รวม Total area	ในเขต Municipal	นอกเขต Non-Mun	รวม Total area	ในเขต Municipal	นอกเขต Non-Mun	รวม Total area	ในเขต Municipal	นอกเขต Non-Mun	รวม Total area	ในเขต Municipal	นอกเขต Non-Mun	รวม Total area	ในเขต Municipal	นอกเขต Non-Mun	รวม Total area	ในเขต Municipal	นอกเขต Non-Mun	
		ชาย	หญิง		ชาย	หญิง		ชาย	หญิง		ชาย	หญิง		ชาย	หญิง		ชาย	หญิง	ชาย
<b>ชาย</b>	4,056,156	717,707	3,338,448	107,102	534,888	128,534	406,354	842,354	141,133	701,221	2,134,989	258,705	1,876,284	436,823	82,233	354,590			
<b>หมวดช่างอุตสาหกรรม</b>	1,865,770	307,384	1,558,386	45,197	244,464	59,664	184,800	384,075	60,194	323,882	1,019,961	111,693	908,268	172,073	30,637	141,437	Industry		
ช่างเครื่องและโลหะแผ่น	56,311	10,038	46,274	3,007	11,461	2,734	8,727	11,230	854	10,377	28,384	3,320	25,064	2,228	123	2,106	Industrial Mechanics		
ช่างไฟฟ้าและอิเล็กทรอนิกส์	445,139	13,243	58,929	1,974	8,080	1,150	6,930	16,701	3,060	13,641	36,055	4,585	31,470	9,362	2,473	6,888	Welding Technician		
ช่างยนต์และการบำรุงรักษา	853,494	125,818	342,257	15,717	74,906	26,144	48,762	101,340	19,509	81,830	214,530	31,720	182,809	38,647	9,791	28,856	Electrical & Electronics Technician		
ช่างเครื่อง	412,605	47,194	365,411	5,007	22,752	2,820	19,932	64,294	10,422	53,872	288,439	25,830	262,609	87,757	13,489	74,269	Maintenance Technician		
ช่างเขียนแบบ	21,048	4,904	16,144	1,010	3,852	729	3,122	1,892	1,499	394	13,693	1,244	12,449	601	422	179	Draughtman		
ช่างเครื่องมืออุตสาหกรรม	113	113	-	-	-	-	-	42	42	-	71	71	-	-	-	-	-	Industrial Instrument	
ช่างอุตสาหกรรมอื่นๆ	4,887	3,193	1,695	903	-	-	-	277	277	-	2,342	790	1,552	1,366	1,224	142	Others Industrial Workers		
<b>หมวดคหกรรม</b>	168,855	38,085	130,769	6,597	22,288	5,329	16,959	36,276	7,522	28,754	82,301	14,408	67,893	21,392	4,229	17,163	Housing		
อาหารและโภชนาการ	82,516	24,509	58,007	4,740	10,387	3,030	7,357	14,275	5,432	8,843	41,946	7,926	34,019	11,169	3,360	7,789	Cooking		
เสริมสวย	57,242	8,662	48,580	1,344	8,771	2,217	6,553	14,892	1,650	13,242	25,792	3,155	22,637	6,444	296	6,148	Beauteous Makers		
ตัดเย็บเสื้อผ้า	27,787	4,759	23,028	514	3,131	82	3,049	7,109	440	6,669	13,254	3,170	10,083	3,780	553	3,227	Dress-Makers, Tailors		
อื่นๆ	1,310	156	1,153	-	-	-	-	1,310	156	-	-	-	1,153	-	-	-	-	Other Home Economics	
<b>หมวดศิลปหัตถกรรม</b>	58,494	9,988	48,506	1,459	7,642	1,880	5,762	26,445	2,509	23,935	19,074	2,337	16,736	3,875	1,803	2,072	Handcraft		
สิ่งทอและหลายประดิษฐ์	8,274	850	7,424	-	2,019	370	1,649	2,231	40	2,190	3,251	46	3,205	773	393	379	Textile		
การประดิษฐ์ผลิตภัณฑ์	15,671	3,612	12,058	1,084	2,482	446	2,036	8,111	877	7,235	3,565	1,122	2,443	428	84	345	Product Invention		
การเขียนรูปถ่าย	3,957	718	3,240	374	768	264	504	309	-	309	2,102	-	2,102	403	80	324	Jewellery Decorator		
การแกะสลักไม้ การทำเครื่องไม้	14,475	2,117	12,357	-	812	611	201	10,592	617	9,975	2,515	537	1,978	555	352	203	Sculpture		
การจักสานไม้ไผ่	12,253	1,089	11,164	-	535	-	535	3,584	369	3,216	7,554	546	7,008	580	174	405	Wickerwork		
เซรามิกส์	2,528	920	1,608	-	371	190	181	1,525	514	1,011	-	-	-	632	216	416	Ceramics		
การออกแบบสินค้าหัตถกรรม บรรจุภัณฑ์	1,336	682	655	-	655	-	655	92	92	-	86	86	-	504	504	-	Product Design		
<b>หมวดเกษตรกรรมและการเลี้ยงสัตว์</b>	1,061,508	63,738	997,771	2,199	118,238	7,024	111,214	217,609	12,761	204,848	604,793	32,246	572,548	118,669	9,509	109,161	Agriculture		
การเพาะปลูกและขยายพันธุ์พืช	654,551	37,453	617,098	1,725	79,444	5,413	74,032	129,130	6,821	122,309	375,805	19,450	356,355	68,446	4,044	64,402	Agriculture		
ประมงเพาะเลี้ยง	70,437	8,385	62,052	-	6,232	307	5,925	7,983	1,529	6,454	39,415	2,841	36,574	16,807	3,707	13,099	Aquaculture		

ตารางที่ 4 จำนวนประชากรอายุ 15 ปีขึ้นไป ที่ต้องการพัฒนาชีวิตความสามรถ จำนวนตามหลักสูตรที่ต้องการพัฒนา เพศ เขตการปกครอง และภาค (ต่อ)

TABLE 4 POPULATION 15 YEARS AND OVER WHO DESIRE TO DEVELOP BY COURSE, SEX, AREA AND REGION (Contd.)

หลักสูตร ที่ต้องการพัฒนา	ทั่วราชอาณาจักร Whole Kingdom				กรุงเทพมหานคร Bangkok				ภาคกลาง Central Region				ภาคเหนือ Northern Region				ภาคตะวันออกเฉียงเหนือ Northeastern Region				ภาคใต้ Southern Region			
	รวม		ในเขต		นอกเขต		รวม		ในเขต		นอกเขต		รวม		ในเขต		นอกเขต		รวม		ในเขต		นอกเขต	
	Total area	Municipal	Non-Mun	Total area	Municipal	Non-Mun	Total area	Municipal	Non-Mun	Total area	Municipal	Non-Mun	Total area	Municipal	Non-Mun	Total area	Municipal	Non-Mun	Total area	Municipal	Non-Mun	Total area	Municipal	Non-Mun
การเลี้ยงสัตว์ และการเกษตรขั้นพื้นฐาน	255,615	12,728	242,887	473	23,196	1,026	22,169	51,286	2,851	48,635	161,952	8,234	153,717	18,708	343	18,365	Livestock							
การจัดสวน ที่ชมระดับ	6,251	502	5,749	-	951	-	2,129	1,488	1,981	1,249	1,133	1,922	238	1,683	Horticulture									
การทำปุ๋ยหมัก	57,904	4,285	53,620	-	7,414	240	24,855	1,503	23,351	16,482	1,497	14,985	9,154	1,044	8,110	Manure Making								
ชมรมการเตรียมพื้นที่เกษตร	5,635	253	5,382	-	38	38	-	1,188	108	1,080	3,279	107	3,172	1,130	-	1,130	Agricultural Preparing							
วิธีกำจัดแมลง และอื่นๆ	11,114	132	10,983	-	963	-	1,037	963	1,037	6,612	-	6,612	2,503	132	2,371	Pest Management								
<b>หมวดผลิตภัณฑ์นม</b>	<b>134,460</b>	<b>38,112</b>	<b>96,348</b>	<b>7,367</b>	<b>20,196</b>	<b>5,845</b>	<b>14,350</b>	<b>20,167</b>	<b>3,957</b>	<b>16,210</b>	<b>77,080</b>	<b>17,392</b>	<b>59,688</b>	<b>9,651</b>	<b>3,551</b>	<b>6,100</b>	Commercial							
การบัญชี การเงิน การธนาคาร และอื่นๆ	134,460	38,112	96,348	7,367	20,196	5,845	14,350	20,167	3,957	16,210	77,080	17,392	59,688	9,651	3,551	6,100	Commercial							
<b>หมวดภาษาศาสตร์</b>	<b>73,688</b>	<b>35,146</b>	<b>38,542</b>	<b>14,305</b>	<b>9,484</b>	<b>4,998</b>	<b>4,486</b>	<b>18,717</b>	<b>7,374</b>	<b>11,343</b>	<b>11,295</b>	<b>2,855</b>	<b>8,439</b>	<b>19,887</b>	<b>5,613</b>	<b>14,273</b>	Language							
การชมรมการเขียน	9,044	4,564	4,480	1,520	622	622	-	843	843	-	4,666	627	4,039	1,392	951	441	Language Writing Training							
การชมรมภาษาถิ่น - พุทธศาสนิกกิจ	62,510	29,411	33,099	12,785	8,862	4,376	4,486	17,360	6,016	11,343	6,387	1,987	4,400	17,116	4,246	12,870	Language Reading/Speaking Training							
การชมรมภาษาถิ่นภาษาต่างๆ	2,134	1,172	963	-	-	-	-	514	514	-	241	241	-	1,379	417	963	Language Translating Training							
<b>หมวดคอมพิวเตอร์</b>	<b>566,706</b>	<b>182,607</b>	<b>384,099</b>	<b>25,206</b>	<b>94,987</b>	<b>36,296</b>	<b>58,691</b>	<b>118,524</b>	<b>37,565</b>	<b>80,960</b>	<b>254,463</b>	<b>60,749</b>	<b>193,714</b>	<b>73,526</b>	<b>22,792</b>	<b>50,734</b>	Computer							
การใช้โปรแกรมสำนักงาน	566,706	182,607	384,099	25,206	94,987	36,296	58,691	118,524	37,565	80,960	254,463	60,749	193,714	73,526	22,792	50,734	Computer							
<b>หมวดเทคโนโลยีพลังงานและสิ่งแวดล้อม</b>	<b>533</b>	<b>211</b>	<b>322</b>	<b>-</b>	<b>322</b>	<b>-</b>	<b>322</b>	<b>-</b>	<b>322</b>	<b>-</b>	<b>211</b>	<b>211</b>	<b>-</b>	<b>-</b>	<b>-</b>	<b>-</b>	Technology							
การกำจัดอากาศเสีย บ้านน้ำเสีย ฯลฯ	533	211	322	-	322	-	322	-	322	-	211	211	-	-	-	-	Environment Management							
<b>หมวดการบริหารจัดการ การท่องเที่ยว ฯลฯ</b>	<b>122,628</b>	<b>41,442</b>	<b>81,187</b>	<b>4,773</b>	<b>15,822</b>	<b>7,423</b>	<b>8,398</b>	<b>18,880</b>	<b>8,739</b>	<b>10,141</b>	<b>65,431</b>	<b>16,433</b>	<b>48,998</b>	<b>17,723</b>	<b>4,073</b>	<b>13,650</b>	Management							
การโรงแรม การท่องเที่ยว และภัตตาคาร	2,322	2,151	172	344	626	626	-	233	233	-	898	898	-	221	49	172	Hotel and Tourism Management							
การบริหารจัดการ	22,431	8,344	14,087	-	2,875	1,649	1,225	6,008	1,305	4,703	10,116	4,289	5,827	3,433	1,101	2,332	Administrative Management							
วิชาชีพและวิชาการ (การอบรมเพิ่มเติม)	14,754	4,464	10,290	-	1,864	1,371	493	2,925	1,592	1,333	6,683	714	5,969	3,282	787	2,495	Special Training							
บริการทั่วไป	48,996	15,508	33,488	3,294	6,235	2,342	3,893	5,996	2,670	3,325	29,891	5,987	23,904	3,580	1,215	2,365	General Services							
กีฬา และนันทนาการ	10,483	3,625	6,858	-	634	91	543	1,779	1,779	-	3,965	1,124	2,840	4,104	630	3,475	Sports and Recreation							
การพิมพ์	656	656	-	656	-	-	-	-	-	-	-	-	-	-	-	-	Printing							
การถ่ายภาพ	975	721	255	-	118	118	-	217	217	-	386	386	-	255	-	255	Photography							
ความรู้ทั่วไป	22,011	5,973	16,038	479	3,470	1,227	2,244	1,722	942	780	13,492	3,034	10,458	2,848	291	2,557	General Knowledge							
<b>หลักสูตรที่ไม่ระบุชัดเจน</b>	<b>3,514</b>	<b>995</b>	<b>2,519</b>	<b>-</b>	<b>1,445</b>	<b>73</b>	<b>1,372</b>	<b>1,661</b>	<b>514</b>	<b>1,147</b>	<b>381</b>	<b>381</b>	<b>-</b>	<b>27</b>	<b>27</b>	<b>-</b>	Not Defined							

ตารางที่ 4 จำนวนประชากรอายุ 15 ปีขึ้นไป ที่ต้องการพัฒนาขีดความสามารถ จำนวนตามหลักสถิติต้องการพัฒนา เพศ เขตการปกครอง และภาค (ต่อ)

TABLE 4 POPULATION 15 YEARS AND OVER WHO DESIRE TO DEVELOP BY COURSE, SEX, AREA AND REGION (Contid.)

หลักสูตร ที่ต้องการพัฒนา	ทั้งราชอาณาจักร Whole Kingdom				กรุงเทพมหานคร Bangkok				ภาคกลาง Central Region				ภาคเหนือ Northern Region				ภาคตะวันออกเฉียงเหนือ Northeastern Region				ภาคใต้ Southern Region																							
	รวม	ในเขต	นอกเขต	Non-Mun	รวม	ในเขต	นอกเขต	Non-Mun	รวม	ในเขต	นอกเขต	Non-Mun	รวม	ในเขต	นอกเขต	Non-Mun	รวม	ในเขต	นอกเขต	Non-Mun	รวม	ในเขต	นอกเขต	Non-Mun	รวม	ในเขต	นอกเขต	Non-Mun	รวม	ในเขต	นอกเขต	Non-Mun	รวม	ในเขต	นอกเขต	Non-Mun	รวม	ในเขต	นอกเขต	Non-Mun	รวม	ในเขต	นอกเขต	Non-Mun
	Total area	Municipal	Non-Mun	Non-Mun	Total area	Municipal	Non-Mun	Non-Mun	Total area	Municipal	Non-Mun	Non-Mun	Total area	Municipal	Non-Mun	Non-Mun	Total area	Municipal	Non-Mun	Non-Mun	Total area	Municipal	Non-Mun	Non-Mun	Total area	Municipal	Non-Mun	Non-Mun	Total area	Municipal	Non-Mun	Non-Mun	Total area	Municipal	Non-Mun	Non-Mun	Total area	Municipal	Non-Mun	Non-Mun				
<b>หญิง</b>	4,154,957	858,781	3,296,176	132,215	588,911	177,160	411,751	160,074	701,695	2,095,344	277,302	1,818,042	476,718	112,030	364,688	Female																												
<b>หมวดช่างอุตสาหกรรม</b>	48,920	12,563	36,356	6,329	6,056	1,610	4,446	1,689	12,267	20,129	2,375	17,753	2,449	559	1,890	Industry																												
ช่างกลโรงงาน	3,855	321	3,534	-	1,115	1,392	891	117	775	457	204	253	Industrial Mechanics																															
ช่างเชื่อมและโลหะแผ่น	2,459	2,071	388	1,929	203	79	124	63	-	263	263	Welding Technician																																
ช่างไฟฟ้าและอิเล็กทรอนิกส์	6,918	2,404	4,514	-	792	615	176	743	385	4,830	877	3,953	168	168	Electrical & Electronics Technician																													
ช่างยนต์และอากาศยานธุรกิจ	22,274	4,206	18,068	3,153	3,043	703	2,340	204	9,369	5,648	145	5,503	856	856	Maintenance Technician																													
ช่างก่อสร้าง	10,664	1,985	8,679	329	198	23	174	396	1,122	7,957	1,092	6,865	662	145	517	Construction Technician																												
ช่างเขียนแบบ	1,988	1,472	516	918	705	189	516	178	-	145	145	42	42	42	Draughtman																													
ช่างเครื่องใช้ครัวอุตสาหกรรม	104	104	-	-	-	-	-	104	-	-	-	-	-	-	-	Industrial Instrument																												
ช่างอุตสาหกรรมอื่นๆ	657	-	657	-	-	-	-	-	-	657	-	657	-	-	-	Others Industrial Workers																												
<b>หมวดคหกรรม</b>	1,900,680	355,072	1,545,608	48,658	285,391	87,036	198,355	67,856	341,015	940,539	103,868	836,671	217,220	47,653	169,567	Housing																												
อาหารและโภชนาการ	701,923	160,188	541,735	19,169	108,090	35,163	72,926	34,643	120,213	317,990	45,570	272,421	101,818	25,643	76,175	Cooking																												
เสริมสวย	448,239	93,358	354,881	13,682	89,804	25,897	63,907	16,013	67,616	209,354	27,587	181,767	51,770	10,179	41,591	Beauteous Makers																												
ตัดเย็บเสื้อผ้า	749,770	101,327	648,443	15,807	87,497	25,975	61,522	17,201	153,186	412,447	30,513	381,934	63,632	11,831	51,801	Dress-Makers, Tailors																												
อื่นๆ	748	199	549	-	-	-	-	-	-	748	199	549	-	-	-	Other Home Economics																												
<b>หมวดศิลปหัตถกรรม</b>	297,627	40,735	256,892	7,421	21,275	5,419	15,856	10,300	61,177	183,508	15,129	168,379	13,946	2,466	11,480	Handcraft																												
สิ่งทอและลายประดิษฐ์	159,661	13,773	145,887	1,859	5,259	1,003	4,256	2,038	22,710	122,198	7,950	114,248	5,597	923	4,674	Textile																												
การประดิษฐ์ผลิตภัณฑ์	101,991	22,639	79,352	5,189	11,398	3,413	7,985	6,898	32,569	38,551	6,090	32,461	7,365	1,048	6,317	Product Invention																												
การเขียนระเบียงลอย	4,122	849	3,273	372	385	385	-	-	-	3,365	92	3,273	-	-	-	Jewellery Decorator																												
การแกะสลักไม้ การทำเครื่องไม้	2,065	201	1,864	-	201	201	-	-	-	1,375	-	1,375	489	-	489	Sculpture																												
การจักสานไม้ไผ่	25,812	846	24,966	-	2,658	113	2,545	350	5,399	17,405	383	17,022	-	-	-	Wickerwork																												
เซรามิกส์	2,368	1,298	1,070	-	1,281	211	1,070	1,014	-	73	73	-	-	-	-	Ceramics																												
การออกแบบสินค้าหัตถกรรม บรรจุภัณฑ์	1,609	1,129	479	-	93	93	-	-	479	541	541	-	495	495	-	Product Design																												
<b>หมวดเกษตรกรรมและการเลี้ยงสัตว์</b>	587,186	33,208	553,978	976	62,441	2,836	59,604	4,677	98,567	362,441	16,854	345,587	58,083	7,865	50,219	Agriculture																												
การเพาะปลูกและขายพันธุ์พืช	409,875	20,935	388,940	976	44,827	2,110	42,716	3,151	70,361	255,992	12,674	243,317	34,568	2,023	32,545	Agriculture																												
ประมง,เพาะเลี้ยง	20,562	6,482	14,081	-	2,918	121	2,797	530	835	7,531	714	6,817	8,749	5,117	3,631	Aquaculture																												

ตารางที่ 4 จำนวนประชากรอายุ 15 ปีขึ้นไป ที่ต้องการพัฒนาขีดความสามารถ จำนวนตามหลักสูตรที่ต้องการพัฒนา เขตการปกครอง และภาค (ต่อ)

TABLE 4 POPULATION 15 YEARS AND OVER WHO DESIRE TO DEVELOP BY COURSE, SEX, AREA AND REGION (Contd.)

หลักสูตร ที่ต้องการพัฒนา	ทั่วราชอาณาจักร			กรุงเทพมหานคร			ภาคกลาง			ภาคเหนือ			ภาคตะวันออกเฉียงเหนือ			ภาคใต้			
	รวม	ในเขต	นอกเขต	รวม	ในเขต	นอกเขต	รวม	ในเขต	นอกเขต	รวม	ในเขต	นอกเขต	รวม	ในเขต	นอกเขต	รวม	ในเขต	นอกเขต	
	Total area	Municipal	Non-Mun	Total area	Municipal	Non-Mun	Total area	Municipal	Non-Mun	Total area	Municipal	Non-Mun	Total area	Municipal	Non-Mun	Total area	Municipal	Non-Mun	
การเลี้ยงสัตว์ และการขยายพันธุ์สัตว์	114,201	4,556	109,645	-	12,062	477	11,575	15,078	660	14,418	79,929	3,016	76,913	402	6,739	7,141	402	6,739	Livestock
การจัดสวนพืชไร่	5,797	313	5,484	-	153	-	153	2,006	-	2,006	1,612	148	1,464	165	1,861	2,026	165	1,861	Horticulture
การทำปุ๋ยธรรมชาติ	27,522	851	26,671	-	2,033	128	1,906	10,428	265	10,163	10,153	301	9,852	157	4,750	4,907	157	4,750	Manure Making
อบรมการเตรียมพื้นที่ทรงยางทรง	2,043	-	2,043	-	169	-	169	512	-	512	1,361	-	1,361	-	-	-	-	-	Agricultural Preparing
วิธีกำจัดแมลงและเชื้อรา	7,186	71	7,116	-	288	-	288	343	71	272	5,863	-	5,863	692	692	692	692	692	Pest Management
<b>หมวดพืชกรรม</b>	<b>247,717</b>	<b>65,804</b>	<b>181,912</b>	<b>4,655</b>	<b>38,288</b>	<b>11,443</b>	<b>26,845</b>	<b>41,260</b>	<b>9,871</b>	<b>31,389</b>	<b>134,179</b>	<b>32,152</b>	<b>102,027</b>	<b>7,683</b>	<b>21,652</b>	<b>29,335</b>	<b>7,683</b>	<b>21,652</b>	Commercial
การบัญชี การเงิน การธนาคาร และอื่นๆ	247,717	65,804	181,912	4,655	38,288	11,443	26,845	41,260	9,871	31,389	134,179	32,152	102,027	7,683	21,652	29,335	7,683	21,652	Commercial
<b>หมวดภาษาศาสตร์</b>	<b>165,847</b>	<b>73,702</b>	<b>92,146</b>	<b>26,376</b>	<b>24,236</b>	<b>13,508</b>	<b>10,728</b>	<b>39,855</b>	<b>13,015</b>	<b>26,840</b>	<b>46,347</b>	<b>10,307</b>	<b>36,040</b>	<b>10,496</b>	<b>18,538</b>	<b>29,033</b>	<b>10,496</b>	<b>18,538</b>	Language
การอบรมการเขียน	16,151	6,553	9,598	2,360	2,539	702	1,837	4,020	1,052	2,968	5,969	1,176	4,793	1,263	-	1,263	1,263	-	Language Writing Training
การอบรมการอ่าน - พูดภาษาต่างๆ	143,713	65,584	78,129	24,017	21,211	12,320	8,891	35,501	11,629	23,871	36,439	8,716	27,723	8,902	17,644	26,546	8,902	17,644	Language Reading/Speaking Training
การอบรมการแปลภาษาต่างๆ	5,984	1,565	4,419	-	486	486	-	334	334	-	3,939	414	3,525	331	894	1,225	331	894	Language Translating Training
<b>หมวดคอมพิวเตอร์</b>	<b>752,568</b>	<b>223,661</b>	<b>528,907</b>	<b>30,862</b>	<b>131,539</b>	<b>48,026</b>	<b>83,513</b>	<b>158,196</b>	<b>44,150</b>	<b>114,045</b>	<b>320,415</b>	<b>71,515</b>	<b>248,899</b>	<b>111,556</b>	<b>82,449</b>	<b>111,556</b>	<b>29,107</b>	<b>82,449</b>	Computer
การใช้โปรแกรมสำเร็จรูป ฯลฯ	752,568	223,661	528,907	30,862	131,539	48,026	83,513	158,196	44,150	114,045	320,415	71,515	248,899	111,556	82,449	111,556	29,107	82,449	Computer
<b>หมวดเทคโนโลยีพลังงานและสิ่งแวดล้อม</b>	<b>236</b>	<b>236</b>	<b>-</b>	<b>-</b>	<b>105</b>	<b>105</b>	<b>-</b>	<b>-</b>	<b>-</b>	<b>-</b>	<b>131</b>	<b>131</b>	<b>-</b>	<b>-</b>	<b>-</b>	<b>-</b>	<b>-</b>	<b>-</b>	Technology
การกำจัดภาคเคมี บำบัดน้ำเสีย ฯลฯ	236	236	-	-	105	105	-	-	-	-	131	131	-	-	-	-	-	-	Environment Management
<b>หมวดการบริหารจัดการ การท่องเที่ยว ฯลฯ</b>	<b>148,738</b>	<b>51,991</b>	<b>96,746</b>	<b>5,393</b>	<b>18,652</b>	<b>7,148</b>	<b>11,504</b>	<b>24,825</b>	<b>8,430</b>	<b>16,394</b>	<b>85,212</b>	<b>24,970</b>	<b>60,242</b>	<b>6,049</b>	<b>8,606</b>	<b>14,655</b>	<b>6,049</b>	<b>8,606</b>	Management
การโรงแรม การท่องเที่ยว และภัตตาคาร	5,744	2,011	3,733	617	294	150	143	2,228	701	1,527	1,051	259	792	283	1,271	1,555	283	1,271	Hotel and Tourism Management
การบริหารจัดการ	27,952	14,290	13,661	1,849	6,855	2,550	4,304	4,422	2,415	2,007	11,133	5,341	5,792	2,135	1,558	3,693	2,135	1,558	Administrative Management
วิชาชีพและวิชาการศึกษา (การอบรมเพิ่มเติม)	18,383	7,800	10,583	978	2,655	1,373	1,281	8,358	1,934	6,424	4,451	2,384	2,067	1,130	811	1,941	1,130	811	Special Training
บริการทั่วไป	84,816	23,283	61,533	1,273	7,816	2,324	5,492	6,327	2,051	4,276	67,365	16,246	51,109	1,390	656	2,046	1,390	656	General Services
การทำ และเกษตร	5,355	1,167	4,187	-	283	-	283	404	326	78	482	-	482	841	3,344	4,185	841	3,344	Sports and Recreation
การพิมพ์	183	183	-	-	183	-	-	183	183	-	-	-	-	-	-	-	-	-	Printing
การถ่ายภาพ	238	238	-	-	54	54	-	184	184	-	-	-	-	-	-	-	-	-	Photography
ความรู้ทั่วไป	6,066	3,018	3,048	676	696	696	-	2,719	636	2,083	740	740	-	270	965	1,235	270	965	General Knowledge
<b>หลักสูตรที่ไม่ระบุชัดเจน</b>	<b>5,439</b>	<b>1,808</b>	<b>3,631</b>	<b>1,544</b>	<b>927</b>	<b>27</b>	<b>900</b>	<b>85</b>	<b>85</b>	<b>-</b>	<b>2,443</b>	<b>-</b>	<b>2,443</b>	<b>152</b>	<b>287</b>	<b>439</b>	<b>152</b>	<b>287</b>	Not Defined

ตารางที่ 5 จำนวนผู้มีงานทำที่ต้องการพัฒนาขีดความสามารถ จำนวนตามหลักสูตรที่ต้องการพัฒนา เพศ เขตการปกครอง และภาค

TABLE 5 EMPLOYED PERSON WHO DESIRE TO DEVELOP BY COURSE ,SEX ,AREA AND REGION

หลักสูตร ที่ต้องการพัฒนา	ทั่วราชอาณาจักร Whole Kingdom				ภาคกลาง Central Region				ภาคเหนือ Northern Region				ภาคตะวันออกเฉียงเหนือ Northeastern Region				ภาคใต้ Southern Region				
	รวม		ในเขตฯ		รวม		ในเขตฯ		รวม		ในเขตฯ		รวม		ในเขตฯ		รวม		ในเขตฯ		
	Municipal	Non-Mun	Municipal	Non-Mun	Total area	Municipal	Non-Mun	Total area	Municipal	Non-Mun	Total area	Municipal	Non-Mun	Total area	Municipal	Non-Mun	Total area	Municipal	Non-Mun	Total area	
<b>ยอดรวม</b>	5,790,434	1,059,998	4,730,436	166,348	807,556	215,042	592,515	1,224,164	193,849	1,030,315	2,928,849	351,796	2,577,053	663,517	132,963	530,554					Total
<b>หมวดช่างอุตสาหกรรม</b>	1,545,811	249,427	1,296,384	43,400	211,588	48,643	162,944	323,362	45,858	277,504	819,877	86,389	733,488	147,584	25,137	122,447	Industry				
ช่างกลโรงงาน	47,120	8,613	38,506	3,007	3,176	7,183	893	6,291	573	6,885	24,589	2,265	22,325	2,686	327	2,358	Industrial Mechanics				
ช่างเชื่อมและโลหะแผ่น	68,179	12,285	55,894	3,176	7,183	893	6,291	15,052	2,606	12,445	34,310	3,327	30,983	8,458	2,283	6,175	Welding Technician				
ช่างไฟฟ้าและอิเล็กทรอนิกส์	347,556	77,788	269,769	14,352	61,864	19,150	42,713	76,867	13,734	63,132	166,740	22,341	144,399	27,734	8,210	19,524	Electrical & Electronics Technician				
ช่างยนต์และการบำรุงรักษา	681,286	99,681	581,605	15,567	107,830	22,752	85,078	160,666	18,115	142,551	322,093	33,057	289,036	75,130	10,191	64,939	Maintenance Technician				
ช่างก่อสร้าง	379,610	43,143	336,467	4,467	21,403	2,597	18,806	61,287	9,190	52,097	260,515	24,259	236,255	31,938	2,630	29,308	Construction Technician				
ช่างเขียนแบบ	17,473	5,024	12,448	1,928	3,927	810	3,117	1,611	1,217	394	9,584	647	8,937	422	422	-	Draughtman				
ช่างเครื่องจักรอุตสาหกรรม	217	217	-	-	-	-	-	146	146	-	71	71	-	-	-	-	Industrial Instrument				
ช่างอุตสาหกรรมอื่นๆ	4,370	2,676	1,695	903	-	-	-	277	277	-	1,974	422	1,552	1,217	1,075	142	Others Industrial Workers				
<b>หมวดคหกรรม</b>	1,433,450	288,500	1,144,950	46,852	214,224	65,245	148,979	334,356	57,750	276,606	672,915	81,827	591,088	165,103	36,827	128,276	Housing				
อาหารและโภชนาการ	575,039	143,010	432,029	20,529	88,466	27,959	60,507	133,830	31,833	101,997	246,222	39,568	206,654	85,992	23,121	62,871	Cooking				
เสริมสวย	329,771	70,537	259,233	12,534	63,926	18,623	45,303	66,835	13,037	53,798	145,763	19,448	126,315	40,712	6,896	33,817	Beauteous Makers				
ตัดเย็บเสื้อผ้า	526,583	74,597	451,986	13,789	61,831	18,663	43,169	133,691	12,880	120,811	278,873	22,456	256,417	38,399	6,811	31,589	Dress-Makers, Tailors				
อื่นๆ	2,058	356	1,702	-	-	-	-	2,058	356	-	1,702	356	-	-	-	-	Other Home Economics				
<b>หมวดศิลปะหัตถกรรม</b>	254,765	34,850	219,915	4,311	20,586	5,313	15,273	72,901	9,989	62,912	143,246	12,244	131,002	13,721	2,994	10,728	Handcraft				
สิ่งทอและลายประดิษฐ์	123,321	9,509	113,812	790	4,615	751	3,864	22,088	1,855	20,233	91,658	5,482	86,176	4,170	631	3,539	Textile				
การประดิษฐ์ผลิตภัณฑ์	74,689	16,535	58,153	2,774	9,446	2,569	6,877	30,656	5,459	25,197	25,675	4,936	20,738	6,148	796	5,351	Product Invention				
การเขียนลายไทย	7,770	1,567	6,203	746	1,153	649	504	-	-	-	5,467	92	5,375	403	80	324	Jewellery Decorator				
การแกะสลักไม้ การทำเครื่องไม้	16,151	2,130	14,020	-	757	757	-	10,459	485	9,975	3,891	537	3,353	1,044	352	692	Sculpture				
การจักสานไม้ไผ่	25,432	1,528	23,904	-	2,215	93	2,122	6,679	662	6,017	16,066	707	15,359	471	66	405	Wickerwork				
เซรามิกส์	4,750	2,072	2,679	-	1,653	401	1,252	2,539	1,528	1,011	73	73	-	485	69	416	Ceramics				
การออกแบบสินค้าหัตถกรรม บรรจุภัณฑ์	2,642	1,509	1,134	-	748	93	655	479	-	479	416	416	-	999	999	-	Product Design				
<b>หมวดเกษตรกรรมและการเลี้ยงสัตว์</b>	1,501,696	83,463	1,418,233	1,585	162,315	8,736	153,580	296,338	15,919	280,419	874,402	41,653	832,749	167,056	15,570	151,486	Agriculture				
การเพาะปลูกและขยายพันธุ์พืช	965,426	48,390	917,036	1,111	112,158	6,438	105,719	184,776	8,897	175,879	568,484	26,072	543,412	97,897	5,872	92,025	Agriculture				

ตารางที่ 5 จำนวนผู้มีงานทำที่ต้องการพัฒนาขีดความสามารถ จำนวนตามหลักสูตรที่ต้องการพัฒนา เขตการปกครอง และภาค (ต่อ)

TABLE 5 EMPLOYED PERSON WHO DESIRE TO DEVELOP BY COURSE, SEX, AREA AND REGION (Contd.)

หลักสูตร ที่ต้องการพัฒนา	พระราชอาณาจักร Whole Kingdom			ภาคกลาง Central Region			ภาคเหนือ Northern Region			ภาคตะวันออกเฉียงเหนือ Northeastern Region			ภาคใต้ Southern Region				
	รวม Total area	ในเขตฯ Municipal	นอกเขตฯ Non-Mun	รวม Total area	ในเขตฯ Municipal	นอกเขตฯ Non-Mun	รวม Total area	ในเขตฯ Municipal	นอกเขตฯ Non-Mun	รวม Total area	ในเขตฯ Municipal	นอกเขตฯ Non-Mun	รวม Total area	ในเขตฯ Municipal	นอกเขตฯ Non-Mun		
ประมงเพาะเลี้ยง	83,122	13,340	69,782	-	7,788	388	7,400	8,891	1,931	6,960	43,589	3,410	40,179	22,853	7,611	15,242	Aquaculture
การเลี้ยงสัตว์ และการขายพันธุ์สัตว์	338,536	16,124	322,412	473	31,585	1,503	30,081	61,016	3,113	57,903	220,747	10,355	210,392	24,714	679	24,036	Livestock
การจัดสวน พืชประดับ	10,311	211	10,099	-	1,104	-	1,104	4,018	30	3,988	1,569	105	1,464	3,620	76	3,544	Horticulture
การทอใยธรรมชาติ	81,902	4,942	76,960	-	8,222	388	7,854	34,556	1,769	32,787	25,477	1,804	23,873	13,646	1,201	12,445	Manure Making
อบรมการเตรียมพื้นที่การเกษตร	6,468	253	6,215	-	207	38	169	1,701	108	1,593	3,430	107	3,323	1,130	-	1,130	Agricultural Preparing
วิธีกำจัดแมลง และอื่นๆ	15,932	203	15,729	-	1,251	-	1,251	1,380	71	1,309	10,106	-	10,106	3,195	132	3,063	Pest Management
<b>หมวดพาณิชย์กรรม</b>	<b>284,949</b>	<b>84,334</b>	<b>200,615</b>	<b>9,855</b>	<b>47,804</b>	<b>15,038</b>	<b>32,766</b>	<b>46,398</b>	<b>10,463</b>	<b>35,935</b>	<b>151,177</b>	<b>40,205</b>	<b>110,972</b>	<b>29,714</b>	<b>8,773</b>	<b>20,941</b>	<b>Commercial</b>
การบัญชี การเงิน การธนาคาร และอื่นๆ	284,949	84,334	200,615	9,855	47,804	15,038	32,766	46,398	10,463	35,935	151,177	40,205	110,972	29,714	8,773	20,941	Commercial
<b>หมวดภาษาศาสตร์</b>	<b>125,421</b>	<b>65,009</b>	<b>60,412</b>	<b>22,174</b>	<b>21,620</b>	<b>13,951</b>	<b>7,668</b>	<b>25,906</b>	<b>9,517</b>	<b>16,388</b>	<b>25,144</b>	<b>7,542</b>	<b>17,603</b>	<b>30,578</b>	<b>11,825</b>	<b>18,753</b>	<b>Language</b>
การอบรมการเขียน	11,271	5,168	6,103	1,339	1,877	892	985	1,614	1,282	332	5,322	535	4,786	1,119	1,119	-	Language Writing Training
การอบรมการอ่าน - พูดภาษาต่างๆ	111,814	58,468	53,346	20,835	19,256	12,573	6,683	24,222	8,165	16,056	19,616	6,800	12,816	27,885	10,095	17,790	Language Reading/Speaking Training
การอบรมการแปลภาษาต่างๆ	2,336	1,373	963	-	486	486	-	70	70	-	207	207	-	1,573	611	963	Language Translating Training
<b>หมวดคอมพิวเตอร์</b>	<b>469,868</b>	<b>186,820</b>	<b>283,048</b>	<b>29,131</b>	<b>101,129</b>	<b>45,097</b>	<b>56,032</b>	<b>92,247</b>	<b>30,941</b>	<b>61,305</b>	<b>162,110</b>	<b>56,824</b>	<b>105,286</b>	<b>85,251</b>	<b>24,826</b>	<b>60,424</b>	<b>Computer</b>
การใช้โปรแกรมสำเร็จรูป ฯลฯ	469,868	186,820	283,048	29,131	101,129	45,097	56,032	92,247	30,941	61,305	162,110	56,824	105,286	85,251	24,826	60,424	Computer
<b>หมวดเทคโนโลยีพลังงานและสิ่งแวดล้อม</b>	<b>678</b>	<b>356</b>	<b>322</b>	<b>-</b>	<b>428</b>	<b>105</b>	<b>322</b>	<b>-</b>	<b>-</b>	<b>-</b>	<b>250</b>	<b>250</b>	<b>-</b>	<b>-</b>	<b>-</b>	<b>-</b>	<b>Technology</b>
การกำจัดอากาศเสีย บำบัดน้ำเสีย ฯลฯ	678	356	322	-	428	105	322	-	-	-	250	250	-	-	-	-	Environment Management
<b>หมวดการบริหารจัดการ การท่องเที่ยว ฯลฯ</b>	<b>168,633</b>	<b>66,295</b>	<b>102,338</b>	<b>9,040</b>	<b>25,564</b>	<b>12,887</b>	<b>12,678</b>	<b>30,910</b>	<b>12,813</b>	<b>18,098</b>	<b>78,787</b>	<b>24,722</b>	<b>54,065</b>	<b>24,331</b>	<b>6,833</b>	<b>17,498</b>	<b>Management</b>
การโรงแรม การท่องเที่ยว และภัตตาคาร	3,818	3,503	315	962	648	505	143	806	806	-	898	898	-	504	332	172	Hotel and Tourism Management
การบริหารจัดการ	44,436	21,235	23,202	1,849	7,539	3,913	3,626	9,850	3,140	6,710	18,205	9,229	8,976	6,994	3,104	3,890	Administrative Management
วิชาชีพและวิชาการ (การอบรมเพิ่มเติม)	25,216	8,982	16,234	610	4,219	2,445	1,774	7,623	2,474	5,149	8,692	2,163	6,529	4,072	1,290	2,782	Special Training
บริการทั่วไป	64,591	21,820	42,772	3,810	9,851	3,914	5,937	7,853	3,338	4,515	38,124	8,826	29,298	4,954	1,932	3,022	General Services
การกีฬา และมรดก	7,235	1,912	5,323	-	91	91	-	1,359	1,281	78	540	540	-	5,245	-	5,245	Sports and Recreation
การพิมพ์	839	839	-	656	-	-	-	183	183	-	-	-	-	-	-	-	Printing
การถ่ายภาพ	1,029	774	255	-	171	171	-	217	217	-	386	386	-	255	-	255	Photography
ความรู้ทั่วไป	21,469	7,231	14,238	1,154	3,045	1,847	1,198	3,020	1,374	1,646	11,942	2,681	9,261	2,308	175	2,134	General Knowledge
<b>หลักสูตรที่ไม่ระบุชัดเจน</b>	<b>5,162</b>	<b>944</b>	<b>4,218</b>	<b>-</b>	<b>2,299</b>	<b>27</b>	<b>2,272</b>	<b>1,746</b>	<b>599</b>	<b>1,147</b>	<b>939</b>	<b>140</b>	<b>799</b>	<b>178</b>	<b>178</b>	<b>-</b>	<b>Not Defined</b>



ตารางที่ 5 จำนวนผู้จ้างงานที่ ต้องการพัฒนาด้านวิชาชีพที่สามารถ จำนวนตามหลักสูตรที่ต้องการพัฒนา เขตการปกครอง และภาค (ต่อ)

TABLE 5 EMPLOYED PERSON WHO DESIRE TO DEVELOP BY COURSE ,SEX, AREA AND REGION (Contd.)

หลักสูตร ที่ต้องการพัฒนา	ทั้งราชอาณาจักร Whole Kingdom		กรุงเทพมหานคร Bangkok		ภาคกลาง Central Region		ภาคเหนือ Northern Region		ภาคตะวันออกเฉียงเหนือ Northeastern Region		ภาคใต้ Southern Region		Course				
	รวม Total area	ในเขตฯ Municipal	นอกเขตฯ Non-Mun	รวม Total area	ในเขตฯ Municipal	นอกเขตฯ Non-Mun	รวม Total area	ในเขตฯ Municipal	นอกเขตฯ Non-Mun	รวม Total area	ในเขตฯ Municipal	นอกเขตฯ Non-Mun					
<b>ชาย</b>	3,213,283	519,820	2,693,463	79,232	426,853	95,310	331,543	675,533	95,734	579,798	1,679,033	189,290	1,489,743	352,632	60,254	292,378	Male
<b>หมวดช่างอุตสาหกรรม</b>	1,510,584	240,227	1,270,357	38,795	207,502	47,284	160,218	314,917	44,732	270,185	804,194	84,798	719,396	145,177	24,619	120,557	Industry
ช่างกลโรงงาน	44,496	8,409	36,087	3,007	9,380	2,441	6,939	6,065	573	5,493	23,815	2,265	21,550	2,228	123	2,106	Industrial Mechanics
ช่างเชื่อมและโลหะแผ่น	66,447	10,941	55,506	1,974	6,980	814	6,167	14,988	2,543	12,445	34,310	3,327	30,983	8,194	2,283	5,911	Welding Technician
ช่างไฟฟ้าและอิเล็กทรอนิกส์	343,102	75,898	267,204	14,352	61,108	18,571	42,537	76,064	13,316	62,748	164,012	21,617	142,396	27,566	8,042	19,524	Electrical & Electronics Technician
ช่างยนต์และกลาปรังวิชา	664,905	96,496	568,410	13,081	105,431	22,263	83,168	155,674	18,049	137,625	316,445	32,912	283,533	74,274	10,191	64,083	Maintenance Technician
ช่างก่อสร้าง	371,551	42,028	329,523	4,467	21,380	2,573	18,806	60,374	8,894	51,480	254,054	23,609	230,445	31,276	2,485	28,791	Construction Technician
ช่างเขียนแบบ	15,600	3,668	11,933	1,010	3,222	621	2,601	1,433	1,039	394	9,513	576	8,937	422	422	-	Draughtman
ช่างเครื่องวัดอุตสาหกรรม	113	113	-	-	-	-	-	42	42	-	71	71	-	-	-	-	Industrial Instrument
ช่างอุตสาหกรรมอื่นๆ	4,370	2,676	1,695	903	-	-	-	277	277	-	1,974	422	1,552	1,217	1,075	142	Others Industrial Workers
<b>หมวดคหกรรม</b>	147,787	34,929	112,858	5,672	17,663	4,644	13,019	33,002	6,809	26,192	72,020	13,736	58,285	19,430	4,068	15,362	Housing
อาหารและโภชนาการ	77,153	23,104	54,049	4,339	9,544	3,030	6,514	12,801	4,993	7,808	39,558	7,415	32,143	10,910	3,326	7,585	Cooking
เสริมสวย	45,983	7,330	38,654	819	5,656	1,614	4,042	13,197	1,482	11,715	19,867	3,119	16,748	6,444	296	6,148	Beauteous Makers
ตัดเย็บเสื้อผ้า	23,341	4,338	19,002	514	2,463	-	2,463	7,003	334	6,669	11,286	3,045	8,240	2,075	445	1,630	Dress-Makers, Tailors
อื่นๆ	1,310	156	1,153	-	-	-	-	1,310	156	-	1,153	156	-	-	-	-	Other Home Economics
<b>หมวดศิลปะหัตถกรรม</b>	50,592	7,820	42,772	838	6,690	1,612	5,078	23,328	2,041	21,287	16,653	1,844	14,808	3,083	1,484	1,598	Handicraft
สิ่งทอและอภยประดิษฐ์	7,821	527	7,295	-	1,806	157	1,649	2,231	40	2,190	3,205	-	3,205	580	329	250	Textile
การประดิษฐ์ผลิตภัณฑ์	13,160	2,491	10,669	464	2,000	446	1,554	7,362	689	6,672	3,251	808	2,443	84	84	-	Product Invention
การเขียนในพลอย	3,648	718	2,930	374	768	264	504	-	-	-	2,102	-	2,102	403	80	324	Jewellery Decorator
การแกะสลักไม้ การทำเครื่องไม้	14,086	1,930	12,156	-	556	556	-	10,459	485	9,975	2,515	537	1,978	555	352	203	Sculpture
การจักสานไม้ไผ่	8,250	791	7,459	-	535	-	535	5,493	312	1,439	5,493	413	5,079	471	66	405	Wickerwork
เซรามิกส์	2,382	774	1,608	-	371	190	181	1,525	514	1,011	-	-	-	485	69	416	Ceramics
การออกแบบสินค้าหัตถกรรม บรรจุภัณฑ์	1,245	590	655	-	655	-	655	-	-	-	86	86	-	504	504	-	Product Design

ตารางที่ 5 จำนวนผู้มีงานทำที่ต้องการพัฒนาขีดความสามารถ จำนวนตามหลักสูตรที่ต้องการพัฒนา เขตการปกครอง และภาค (ต่อ)

TABLE 5 EMPLOYED PERSON WHO DESIRE TO DEVELOP BY COURSE ,SEX, AREA AND REGION (Contd.)

หลักสูตร ที่ต้องการพัฒนา	พระราชอาณาจักร Whole Kingdom			กรุงเทพมหานคร Bangkok			ภาคกลาง Central Region			ภาคเหนือ Northern Region			ภาคตะวันออกเฉียงเหนือ Northeastern Region			ภาคใต้ Southern Region		
	ในเขตฯ		นอกเขตฯ	ในเขตฯ		นอกเขตฯ	ในเขตฯ		นอกเขตฯ	ในเขตฯ		นอกเขตฯ	ในเขตฯ		นอกเขตฯ	ในเขตฯ		นอกเขตฯ
	รวม	เทศบาล	นอกเทศา	รวม	เทศบาล	นอกเทศา	รวม	เทศบาล	นอกเทศา	รวม	เทศบาล	นอกเทศา	รวม	เทศบาล	นอกเทศา	รวม	เทศบาล	นอกเทศา
Total area	Municipal	Non-Mun	Total area	Municipal	Non-Mun	Total area	Municipal	Non-Mun	Total area	Municipal	Non-Mun	Total area	Municipal	Non-Mun	Total area	Municipal	Non-Mun	Course
<b>หมวดเกษตรกรรมและกรเลี้ยงสัตว์</b>	1,016,758	59,051	957,707	1,585	110,692	208,316	12,179	196,137	581,919	30,086	551,833	114,246	8,886	105,359	Agriculture			
การเพาะปลูกและขยายพันธุ์พืช	627,491	34,069	593,422	1,111	74,679	122,905	6,389	116,516	361,499	17,916	343,583	67,296	3,949	63,347	Agriculture			
ประมง และเลี้ยง	67,197	7,990	59,207	-	6,232	7,983	1,529	6,454	37,891	2,793	35,098	15,090	3,360	11,730	Aquaculture			
การเลี้ยงสัตว์ และการขยายพันธุ์สัตว์	248,008	12,394	235,614	473	21,322	49,063	2,619	46,444	159,403	7,932	151,471	17,746	343	17,403	Livestock			
การจัดสวน พืชประดับ	4,738	123	4,615	-	951	2,012	30	1,981	35	35	-	1,741	58	1,683	Horticulture			
การทำปุ๋ยธรรมชาติ	54,699	4,091	50,608	-	6,508	24,128	1,503	22,624	15,324	1,303	14,021	8,739	1,044	7,695	Manure Making			
อบรมการเตรียมพื้นที่การเกษตร	4,425	253	4,172	-	38	1,188	108	1,080	2,069	107	1,962	1,130	-	1,130	Agricultural Preparing			
วิธีกำจัดแมลง และอื่นๆ	10,200	132	10,068	-	963	1,037	-	1,037	5,697	-	5,697	2,503	132	2,371	Pest Management			
<b>หมวดพาณิชย์กรรม</b>	120,316	34,000	86,316	5,550	17,703	19,384	3,320	16,064	68,451	16,570	51,881	9,228	3,128	6,100	Commercial			
การบัญชี การเงิน การธนาคาร และอื่นๆ	120,316	34,000	86,316	5,550	17,703	19,384	3,320	16,064	68,451	16,570	51,881	9,228	3,128	6,100	Commercial			
<b>หมวดภาษาศาสตร์</b>	47,885	22,521	25,364	7,569	6,544	3,784	2,760	6,616	7,752	1,716	6,035	14,707	4,755	9,952	Language			
การอบรมภาษาเขียน	5,129	2,463	2,666	272	408	633	633	-	3,095	429	2,666	722	722	-	Language Writing Training			
การอบรมภาษาอ่าน - พูดภาษาต่างๆ	41,377	19,642	21,735	7,297	6,136	3,376	2,760	6,616	4,656	1,287	3,369	12,676	3,687	8,989	Language Reading/Speaking Training			
การอบรมภาษาแปลภาษาต่างๆ	1,378	416	963	-	-	70	70	-	-	-	-	1,309	346	963	Language Translating Training			
<b>หมวดคอมพิวเตอร์</b>	225,267	88,869	136,397	15,208	46,824	48,516	14,651	33,865	82,516	28,556	53,961	32,202	10,655	21,547	Computer			
การใช้โปรแกรมสำเร็จรูป ฯลฯ	225,267	88,869	136,397	15,208	46,824	48,516	14,651	33,865	82,516	28,556	53,961	32,202	10,655	21,547	Computer			
<b>หมวดเทคโนโลยีพลังงานและสิ่งแวดล้อม</b>	533	211	322	-	322	-	-	-	211	211	-	-	-	-	Technology			
การกำจัดกากพิษ บำบัดน้ำเสีย ฯลฯ	533	211	322	-	322	-	-	-	211	211	-	-	-	-	Environment Management			
<b>หมวดการบริหารจัดการ การท่องเที่ยว ฯลฯ</b>	90,362	31,512	58,850	4,016	11,541	5,101	6,791	8,303	45,178	11,633	33,545	14,533	2,632	11,902	Management			
การโรงแรม การท่องเที่ยว และภัตตาคาร	2,051	1,879	172	344	355	233	233	-	898	898	-	221	49	172	Hotel and Tourism Management			
การบริหารจัดการ	21,017	7,956	13,061	-	2,588	1,363	1,225	4,703	9,053	4,251	4,802	3,369	1,037	2,332	Administrative Management			
วิชาชีพและวิชาการ (การอบรมเพิ่มเติม)	13,672	3,722	9,949	-	1,767	493	2,169	993	6,683	714	5,969	3,052	557	2,495	Special Training			
บริการทั่วไป	30,016	10,125	19,891	2,537	4,241	2,056	1,878	1,827	16,254	2,740	13,514	3,279	913	2,365	General Services			
การกีฬา และนันทนาการ	4,828	1,713	3,115	-	91	1,082	1,082	-	540	540	-	3,115	-	3,115	Sports and Recreation			
การพิมพ์	656	656	-	656	-	-	-	-	-	-	-	-	-	-	Printing			
การถ่ายภาพ	975	721	255	-	118	118	217	-	386	386	-	255	-	255	Photography			
ความรู้ทั่วไป	17,148	4,741	12,407	479	2,381	1,183	1,198	780	11,364	2,104	9,261	1,244	75	1,169	General Knowledge			
<b>หลักสูตรที่ไม่ระบุชัดเจน</b>	3,199	680	2,519	-	1,372	1,661	514	1,147	140	140	-	27	27	-	Not Defined			

ตารางที่ 5 จำนวนผู้มีงานทำที่ต้องการพัฒนาขีดความสามารถ จำนวนตามหลักสูตรที่ต้องการพัฒนา เพศ เขตการปกครอง และภาค (ต่อ)

TABLE 5 EMPLOYED PERSON WHO DESIRE TO DEVELOP BY COURSE, SEX, AREA AND REGION (Contd.)

หลักสูตร ที่ต้องการพัฒนา	ทั้งราชอาณาจักร Whole Kingdom				ภาคกลาง Central Region				ภาคเหนือ Northern Region				ภาคตะวันออกเฉียงเหนือ Northeastern Region				ภาคใต้ Southern Region				
	รวม Total area	ในเขต Municipal	นอกเขต Non-Mun	กรุงเทพฯ Bangkok	รวม Total area	ในเขต Municipal	นอกเขต Non-Mun	นอกเขต Non-Mun	รวม Total area	ในเขต Municipal	นอกเขต Non-Mun	นอกเขต Non-Mun	รวม Total area	ในเขต Municipal	นอกเขต Non-Mun	นอกเขต Non-Mun	รวม Total area	ในเขต Municipal	นอกเขต Non-Mun	Course	
<b>หญิง</b>	2,577,151	540,178	2,036,974	87,116	380,703	119,732	260,972	548,631	98,115	450,517	1,249,816	162,506	1,087,310	310,885	72,710	238,176				Female	
<b>หมวดช่างอุตสาหกรรม</b>	35,227	9,200	26,027	4,606	4,086	1,359	2,727	8,445	1,126	7,319	15,682	1,591	14,092	2,407	517	1,890	Industry				
ช่างเครื่องจักร	2,624	204	2,419	-	-	-	-	1,392	-	1,392	775	-	775	457	204	253	Industrial Mechanics				
ช่างเชื่อมและโลหะแผ่น	1,732	1,344	388	1,202	203	79	124	63	63	-	-	-	-	263	-	263	Welding Technician				
ช่างไฟฟ้าและอิเล็กทรอนิกส์	4,455	1,890	2,565	-	756	579	176	803	419	385	2,728	724	2,003	168	168	-	Electrical & Electronics Technician				
ช่างยนต์และการบำรุงรักษา	16,381	3,186	13,195	2,486	2,399	489	1,910	4,992	65	4,926	5,648	145	5,503	856	-	856	Maintenance Technician				
ช่างก่อสร้าง	8,059	1,115	6,944	-	23	23	-	912	296	616	6,461	650	5,811	662	145	517	Construction Technician				
ช่างเขียนแบบ	1,872	1,357	516	918	705	189	516	178	178	-	71	71	-	-	-	-	Draughtman				
ช่างเครื่องใช้วัดอุตสาหกรรม	104	104	-	-	-	-	-	104	104	-	-	-	-	-	-	-	-	Industrial Instrument			
<b>หมวดคหกรรม</b>	1,285,663	253,572	1,032,092	41,180	196,561	60,601	135,960	301,355	50,941	250,414	600,895	68,091	532,804	145,674	32,760	112,914	Housing				
อาหารและโภชนาการ	497,686	119,906	377,780	16,190	78,922	24,929	53,993	121,029	26,840	94,189	206,664	32,152	174,511	75,081	19,795	55,287	Cooking				
เสริมสวย	283,787	63,208	220,580	11,715	58,270	17,009	41,261	53,638	11,555	42,083	125,896	16,329	109,567	34,269	6,800	27,669	Beauteous Makers				
ตัดเย็บเสื้อผ้า	503,242	70,259	432,983	13,275	59,368	18,663	40,706	126,687	12,546	114,142	267,587	19,410	248,177	36,324	6,365	29,959	Dress-Makers, Tailors				
อื่นๆ	748	199	549	-	-	-	-	748	199	549	-	-	-	-	-	-	-	Other Home Economics			
<b>หมวดศิลปะหัตถกรรม</b>	204,173	27,030	177,143	3,472	13,896	3,700	10,195	49,573	7,948	41,625	126,594	10,400	116,194	10,638	1,509	9,129	Handcraft				
สิ่งทอและลายประดิษฐ์	115,500	8,983	106,517	790	2,809	594	2,215	19,857	1,814	18,043	88,453	5,482	82,971	3,590	302	3,289	Textile				
การประดิษฐ์ผลิตภัณฑ์	61,539	14,045	47,494	2,310	7,446	2,123	5,323	23,295	4,770	18,525	22,424	4,129	18,295	6,064	713	5,351	Product Invention				
การแกะสลักไม้	4,122	849	3,273	372	385	385	-	3,365	92	3,273	-	92	3,273	-	-	-	Jewellery Decorator				
การแกะสลักไม้ การทำเครื่องไม้	2,065	201	1,864	-	201	201	-	1,375	-	1,375	-	-	1,375	489	-	489	Sculpture				
การจักสานไม้ไผ่	17,181	736	16,445	-	1,681	93	1,587	4,928	350	4,578	10,573	293	10,280	-	-	-	Wickerwork				
เซรามิกส์	2,368	1,298	1,070	-	1,281	211	1,070	1,014	1,014	-	73	73	-	-	-	-	Ceramics				
การออกแบบสินค้าหัตถกรรม บรรจุภัณฑ์	1,398	919	479	-	93	93	-	479	330	479	330	330	-	495	495	-	Product Design				
<b>หมวดเกษตรกรรมและการเลี้ยงสัตว์</b>	484,938	24,411	460,527	-	51,623	2,421	49,202	88,021	3,740	84,281	292,483	11,566	280,917	52,811	6,684	46,127	Agriculture				

ตารางที่ 5 จำนวนผู้มีงานทำที่ต้องการพัฒนาขีดความสามารถ จำนวนตามหลักสูตรที่ต้องการพัฒนา เขตการปกครอง และภาค (ต่อ)

TABLE 5 EMPLOYED PERSON WHO DESIRE TO DEVELOP BY COURSE ,SEX, AREA AND REGION (Contd.)

หลักสูตร ที่ต้องการพัฒนา	ทั้งราชอาณาจักร				ภาคกลาง				ภาคเหนือ				ภาคตะวันออกเฉียงเหนือ				ภาคใต้					
	Whole Kingdom		Central Region		Northern Region		Northeastern Region		Southern Region		Municipal		Non-Mun		Municipal		Non-Mun		Municipal		Non-Mun	
	รวม	ในเขตฯ	นอกเขตฯ	รวม	ในเขตฯ	นอกเขตฯ	รวม	ในเขตฯ	นอกเขตฯ	รวม	ในเขตฯ	นอกเขตฯ	รวม	ในเขตฯ	นอกเขตฯ	รวม	ในเขตฯ	นอกเขตฯ	รวม	ในเขตฯ	นอกเขตฯ	Course
การเพาะปลูกและขยายพันธุ์พืช	337,935	14,321	323,614	-	37,479	1,735	35,744	61,871	2,508	59,363	207,984	8,156	199,829	30,601	1,922	28,678	Agriculture					
ประมงเพาะเลี้ยง	15,925	5,350	10,575	-	1,556	81	1,475	908	402	506	5,698	617	5,081	7,763	4,251	3,513	Aquaculture					
การเลี้ยงสัตว์ และการขยายพันธุ์สัตว์	90,528	3,730	86,798	-	10,263	477	9,786	11,953	494	11,459	61,344	2,423	58,921	6,968	336	6,632	Livestock					
การจัดสวน พืชประดับ	5,573	89	5,484	-	153	-	153	2,006	-	2,006	1,534	70	1,464	1,879	19	1,861	Horticulture					
การทอ/โปรยกรรมชาติ	27,203	851	26,352	-	1,715	128	1,587	10,428	265	10,163	10,153	301	9,852	4,907	157	4,750	Manure Making					
อบรมการเตรียมพื้นที่การเกษตร	2,043	-	2,043	-	169	-	169	512	-	512	1,361	-	1,361	-	-	-	Agricultural Preparing					
วิธีกำจัดแมลง และอื่นๆ	5,732	71	5,661	-	288	-	288	343	71	272	4,409	-	4,409	692	-	692	Pest Management					
<b>หมวดผลิตยกรรม</b>	<b>164,633</b>	<b>50,334</b>	<b>114,298</b>	<b>4,305</b>	<b>30,101</b>	<b>9,606</b>	<b>20,495</b>	<b>27,014</b>	<b>7,143</b>	<b>19,871</b>	<b>82,727</b>	<b>23,636</b>	<b>59,091</b>	<b>20,486</b>	<b>5,644</b>	<b>14,841</b>	<b>Commercial</b>					
การบัญชี การเงิน การธนาคาร และอื่นๆ	164,633	50,334	114,298	4,305	30,101	9,606	20,495	27,014	7,143	19,871	82,727	23,636	59,091	20,486	5,644	14,841	Commercial					
<b>หมวดภาษาศาสตร์</b>	<b>77,537</b>	<b>42,488</b>	<b>35,048</b>	<b>14,605</b>	<b>15,076</b>	<b>10,168</b>	<b>4,908</b>	<b>14,592</b>	<b>4,820</b>	<b>9,772</b>	<b>17,393</b>	<b>5,826</b>	<b>11,567</b>	<b>15,871</b>	<b>7,070</b>	<b>8,801</b>	<b>Language</b>					
การอบรมการเขียน	6,142	2,705	3,437	1,067	1,470	485	985	981	649	332	2,226	106	2,120	397	397	-	Language Writing Training					
การอบรมการอ่าน - พูดภาษาต่างๆ	70,437	38,826	31,611	13,538	13,120	9,197	3,923	13,611	4,170	9,440	14,960	5,513	9,447	15,209	6,408	8,801	Language Reading/Speaking Training					
การอบรมการแปลภาษาต่างๆ	958	958	-	-	486	486	-	-	-	-	207	207	-	265	265	-	Language Translating Training					
<b>หมวดคอมพิวเตอร์</b>	<b>244,602</b>	<b>97,950</b>	<b>146,651</b>	<b>13,924</b>	<b>54,305</b>	<b>25,297</b>	<b>29,008</b>	<b>43,730</b>	<b>16,290</b>	<b>27,440</b>	<b>79,594</b>	<b>28,268</b>	<b>51,326</b>	<b>53,049</b>	<b>14,171</b>	<b>38,877</b>	<b>Computer</b>					
การเขียนโปรแกรมสำเร็จรูป ฯลฯ	244,602	97,950	146,651	13,924	54,305	25,297	29,008	43,730	16,290	27,440	79,594	28,268	51,326	53,049	14,171	38,877	Computer					
<b>หมวดเทคโนโลยีพลังงานและสิ่งแวดล้อม</b>	<b>145</b>	<b>145</b>	<b>-</b>	<b>-</b>	<b>105</b>	<b>105</b>	<b>-</b>	<b>-</b>	<b>-</b>	<b>-</b>	<b>40</b>	<b>40</b>	<b>-</b>	<b>-</b>	<b>-</b>	<b>-</b>	<b>Technology</b>					
การกำจัดกากกัมมันตรังสี ฯลฯ	145	145	-	-	105	105	-	-	-	-	40	40	-	-	-	-	Environment Management					
<b>หมวดการบริหารจัดการ การท่องเที่ยว ฯลฯ</b>	<b>78,271</b>	<b>34,783</b>	<b>43,488</b>	<b>5,025</b>	<b>14,024</b>	<b>6,447</b>	<b>7,577</b>	<b>15,816</b>	<b>6,021</b>	<b>9,795</b>	<b>33,609</b>	<b>13,089</b>	<b>20,520</b>	<b>9,798</b>	<b>4,201</b>	<b>5,596</b>	<b>Management</b>					
การโรงแรม การท่องเที่ยว และภัตตาคาร	1,767	1,624	143	617	294	150	143	573	573	-	-	-	-	283	283	-	Hotel and Tourism Management					
การบริหารจัดการ	23,419	13,279	10,140	1,849	4,951	2,550	2,400	3,842	1,835	2,007	9,152	4,977	4,175	3,625	2,067	1,558	Administrative Management					
วิชาชีพและวิชาการ (การอบรมเพิ่มเติม)	11,545	5,260	6,285	610	2,452	1,170	1,281	5,454	1,298	4,156	2,009	1,449	561	1,020	733	287	Special Training					
บริการทั่วไป	34,575	11,695	22,880	1,273	5,610	1,858	3,752	4,147	1,460	2,688	21,870	6,086	15,785	1,675	1,019	656	General Services					
การกีฬา และนันทนาการ	2,407	199	2,208	-	-	-	-	276	199	78	-	-	-	2,130	-	-	Sports and Recreation					
การพิมพ์	183	183	-	-	-	-	-	183	183	-	-	-	-	-	-	-	Printing					
การถ่ายภาพ	54	54	-	-	54	54	-	-	-	-	-	-	-	-	-	-	Photography					
ความรู้ทั่วไป	4,321	2,490	1,831	676	664	664	-	1,340	474	866	577	577	-	1,065	100	965	General Knowledge					
<b>หลักสูตรที่ไม่ระบุชื่อ</b>	<b>1,963</b>	<b>264</b>	<b>1,699</b>	<b>-</b>	<b>927</b>	<b>27</b>	<b>900</b>	<b>85</b>	<b>85</b>	<b>-</b>	<b>799</b>	<b>-</b>	<b>799</b>	<b>152</b>	<b>152</b>	<b>-</b>	<b>Not Defined</b>					

ตารางที่ 6 จำนวนผู้ว่างงานที่ต้องการพัฒนาสามารถจำแนกตามหลักสูตรที่ต้องการพัฒนา เพศ เขตการปกครอง และภาค

TABLE 6 UNEMPLOYED PERSON WHO DESIRE TO DEVELOP BY COURSE ,SEX, AREA AND REGION

หลักสูตร ที่ต้องการพัฒนา	ทั่วราชอาณาจักร Whole Kingdom				กรุงเทพมหานคร Bangkok				ภาคกลาง Central Region				ภาคเหนือ Northern Region				ภาคตะวันออกเฉียงเหนือ Northeastern Region				ภาคใต้ Southern Region				
	ในเขตฯ		นอกเขตฯ		ในเขตฯ		นอกเขตฯ		ในเขตฯ		นอกเขตฯ		ในเขตฯ		นอกเขตฯ		ในเขตฯ		นอกเขตฯ		ในเขตฯ		นอกเขตฯ		
	รวม	Non-Mun	รวม	Municipal	รวม	Non-Mun	รวม	Municipal	รวม	Non-Mun	รวม	Municipal	รวม	Non-Mun	รวม	Municipal	รวม	Non-Mun	รวม	Municipal	รวม	Non-Mun	รวม	Non-Mun	Course
<b>ยอดรวม</b>	276,923	56,872	222,051	14,185	37,775	8,993	28,782	54,381	8,941	45,441	136,459	15,461	120,998	36,123	9,292	26,831	Total								
<b>หมวดช่างอุตสาหกรรม</b>	110,764	19,238	91,526	4,527	13,666	2,600	11,066	21,809	3,325	18,484	62,378	6,775	55,603	8,383	2,010	6,373	Industry								
ช่างกลโรงงาน	3,788	-	3,788	-	166	-	166	1,459	-	1,459	2,163	-	2,163	-	-	-	Industrial Mechanics								
ช่างเชื่อมและโลหะแผ่น	2,977	1,513	1,464	727	252	-	252	996	271	725	1,001	514	487	-	-	-	Welding Technician								
ช่างไฟฟ้าและอิเล็กทรอนิกส์	21,686	5,694	15,993	525	2,645	961	1,684	4,256	980	3,276	10,972	2,419	8,553	3,289	809	2,480	Electrical & Electronics Technician								
ช่างยนต์และการบินช่างรักษา	63,121	8,270	54,851	2,406	9,917	1,510	8,407	12,966	843	12,123	33,276	2,642	30,634	4,557	870	3,687	Maintenance Technician								
ช่างก่อสร้าง	19,192	3,761	15,431	869	686	129	556	2,133	1,231	902	14,967	1,201	13,766	537	331	206	Construction Technician								
<b>หมวดคหกรรม</b>	71,062	11,593	59,469	2,974	8,141	2,124	6,018	16,002	1,287	14,716	38,158	3,642	34,516	5,787	1,567	4,220	Housing								
อาหารและโภชนาการ	25,629	5,011	20,619	2,027	1,681	717	964	6,580	764	5,816	11,689	579	11,111	3,652	924	2,728	Cooking								
เสริมสวย	25,273	4,290	20,982	947	4,547	1,105	3,442	4,071	372	3,699	15,192	1,495	13,697	516	371	145	Beautouson Makers								
ตัดเย็บเสื้อผ้า	20,160	2,292	17,868	-	1,913	301	1,611	5,352	151	5,201	11,277	1,568	9,709	1,619	272	1,347	Dress-Makers, Tailors								
<b>หมวดศิลปะหัตถกรรม</b>	5,048	1,659	3,389	620	88	88	-	3,122	347	2,775	997	383	614	220	220	-	Handcraft								
สิ่งทอและตาข่ายประดิษฐ์	375	375	-	-	88	88	-	-	-	-	175	175	-	112	112	-	Textile								
การประดิษฐ์ผลิตภัณฑ์	4,340	951	3,389	620	-	-	-	2,897	122	2,775	822	208	614	-	-	-	Product Invention								
การแกะสลักไม้ การทำเครื่องไม้	133	133	-	-	-	-	-	133	133	-	-	-	-	-	-	-	Sculpture								
การจักสานไม้ไผ่	108	108	-	-	-	-	-	-	-	-	-	-	-	108	108	-	Wickerwork								
การออกแบบสินค้าหัตถกรรม บรรจุภัณฑ์	92	92	-	-	-	-	-	92	92	-	-	-	-	-	-	-	Product Design								
<b>หมวดเกษตรกรรมและการเลี้ยงสัตว์</b>	32,434	2,859	29,575	-	6,284	-	6,284	5,288	326	4,962	17,807	1,795	16,012	3,054	738	2,316	Agriculture								
การเพาะปลูกและขยายพันธุ์พืช	20,205	1,450	18,755	-	5,077	-	5,077	4,748	160	4,588	10,085	1,290	8,795	296	-	296	Agriculture								
ประมง,เพาะเลี้ยง	1,681	613	1,069	-	-	-	-	-	-	-	425	-	425	1,256	613	644	Aquaculture								
การเลี้ยงสัตว์ และการขยายพันธุ์สัตว์	8,669	671	7,998	-	1,208	-	1,208	166	166	-	6,334	505	5,829	962	-	962	Livestock								
การจัดสวน พืชประดับ	125	125	-	-	-	-	-	-	-	-	-	-	-	125	125	-	Horticulture								
การทำปุ๋ยธรรมชาติ	1,753	-	1,753	-	-	-	-	374	-	374	964	-	964	415	-	415	Manure Making								

ตารางที่ 6 จำนวนผู้ว่างงานที่ต้องการพัฒนาขีดความสามารถ จำนวนตามหลักสูตรที่ต้องการพัฒนา เขตการปกครอง และภาค (ต่อ)

TABLE 6 UNEMPLOYED PERSON WHO DESIRE TO DEVELOP BY COURSE ,SEX, AREA AND REGION (Contd.)

หลักสูตร ที่ต้องการพัฒนา	ทั่วราชอาณาจักร Whole Kingdom		กรุงเทพฯ Bangkok		ภาคกลาง Central Region		ภาคเหนือ Northern Region		ภาคตะวันออกเฉียงเหนือ Northeastern Region		ภาคใต้ Southern Region		Course				
	รวม Total area	ในเขตฯ Municipal	นอกเขตฯ Non-Mun	รวม Total area	ในเขตฯ Municipal	นอกเขตฯ Non-Mun	รวม Total area	ในเขตฯ Municipal	นอกเขตฯ Non-Mun	รวม Total area	ในเขตฯ Municipal	นอกเขตฯ Non-Mun					
<b>หมวดวิชาชีพกรรม</b>	17,063	1,180	15,883	-	1,118	145	973	2,843	453	2,389	11,464	469	10,995	1,639	113	1,526	Commercial
การบัญชี การเงิน การธนาคาร และอื่นๆ	17,063	1,180	15,883	-	1,118	145	973	2,843	453	2,389	11,464	469	10,995	1,639	113	1,526	Commercial
<b>หมวดภาษาศาสตร์</b>	6,255	2,974	3,280	1,223	202	202	-	920	716	204	190	190	-	3,720	643	3,076	Language
การอบรมการเขียน	1,096	1,096	-	865	-	-	-	53	53	-	-	-	-	178	178	-	Language Writing Training
การอบรมการอ่าน - พูดภาษาต่างๆ	5,159	1,879	3,280	358	202	202	-	868	664	204	190	190	-	3,542	465	3,076	Language Reading/Speaking Training
<b>หมวดคอมพิวเตอร์</b>	29,809	14,817	14,992	4,452	7,604	3,164	4,441	3,850	1,940	1,911	2,514	1,922	592	11,388	3,340	8,048	Computer
การใช้โปรแกรมสำเร็จรูป ฯลฯ	29,809	14,817	14,992	4,452	7,604	3,164	4,441	3,850	1,940	1,911	2,514	1,922	592	11,388	3,340	8,048	Computer
<b>หมวดการบริหารจัดการ การท่องเที่ยว</b>	6,489	2,552	3,937	388	671	671	-	547	547	-	2,952	286	2,665	1,932	660	1,271	Management
การโรงแรม การท่องเที่ยว และภัตตาคาร	1,437	165	1,271	-	165	165	-	-	-	-	-	-	-	1,271	-	1,271	Hotel and Tourism Management
การบริหารจัดการ	113	113	-	-	-	-	-	49	49	-	-	-	-	64	64	-	Administrative Management
วิชาชีพและวิชาการ (การอบรมเพิ่มเติม)	851	-	851	-	-	-	-	-	-	-	851	-	851	-	-	-	Special Training
บริการทั่วไป	1,702	1,702	-	388	473	473	-	498	498	-	286	286	-	57	57	-	General Services
การทำ และมหกรรม	2,353	539	1,814	-	-	-	-	-	-	-	1,814	-	1,814	539	539	-	Sports and Recreation
ความรู้ทั่วไป	33	33	-	-	33	33	-	-	-	-	-	-	-	-	-	-	General Knowledge

ตารางที่ 6 จำนวนผู้ว่างงานที่ต้องการพัฒนาตามหลักสูตรที่ต้องการพัฒนา เพศ เขตการปกครอง และภาค (ต่อ)

TABLE 6 UNEMPLOYED PERSON WHO DESIRE TO DEVELOP BY COURSE ,SEX, AREA AND REGION (Contd.)

หลักสูตร ที่ต้องการพัฒนา	ทั่วราชอาณาจักร Whole Kingdom				กรุงเทพมหานคร Bangkok				ภาคกลาง Central Region				ภาคเหนือ Northern Region				ภาคตะวันออกเฉียงเหนือ Northeastern Region				ภาคใต้ Southern Region			
	ในเขตฯ		นอกเขตฯ		ในเขตฯ		นอกเขตฯ		ในเขตฯ		นอกเขตฯ		ในเขตฯ		นอกเขตฯ		ในเขตฯ		นอกเขตฯ		ในเขตฯ		นอกเขตฯ	
	รวม	Non-Mun	รวม	Non-Mun	รวม	Non-Mun	รวม	Non-Mun	รวม	Non-Mun	รวม	Non-Mun	รวม	Non-Mun	รวม	Non-Mun	รวม	Non-Mun	รวม	Non-Mun	รวม	Non-Mun	รวม	Non-Mun
<b>ชาย</b>	149,840	30,832	119,008	6,778	21,543	5,245	16,299	25,692	5,554	20,138	80,538	8,902	71,636	15,288	4,353	10,935	Male							
<b>หมวดช่างอุตสาหกรรม</b>	104,642	17,224	87,418	2,804	13,382	2,600	10,782	19,325	3,225	16,100	60,748	6,585	54,163	8,383	2,010	6,373	Industry							
ช่างกลโรงงาน	3,788	-	3,788	-	166	-	166	1,459	-	1,459	2,163	-	2,163	-	-	-	Industrial Mechanics							
ช่างเชื่อมและโลหะแผ่น	2,249	785	1,464	-	252	-	252	996	271	725	1,001	514	487	-	-	-	Welding Technician							
ช่างไฟฟ้าและอิเล็กทรอนิกส์	20,246	5,694	14,553	525	2,645	961	1,684	4,256	980	3,276	9,532	2,419	7,113	3,289	809	2,480	Electrical & Electronics Technician							
ช่างยนต์และการบำรุงรักษา	59,786	7,603	52,183	1,739	9,633	1,510	8,123	10,581	843	9,739	33,276	2,642	30,634	4,557	870	3,687	Maintenance Technician							
ช่างก่อสร้าง	18,572	3,141	15,431	540	686	129	556	2,033	1,131	902	14,776	1,010	13,766	537	331	206	Construction Technician							
<b>หมวดคหกรรม</b>	6,433	1,610	4,823	525	396	396	-	1,064	331	733	3,814	305	3,509	635	54	580	Housing							
อาหารและโภชนาการ	1,740	483	1,257	-	-	-	-	982	249	733	704	180	524	54	54	-	Cooking							
เสริมสวย	3,426	1,002	2,424	525	396	396	-	82	82	-	2,424	-	2,424	-	-	-	Beauteous Makers							
ตัดเย็บเสื้อผ้า	1,267	125	1,142	-	-	-	-	-	-	-	686	125	561	580	-	580	Dress-Makers, Tailors							
<b>หมวดศิลปหัตถกรรม</b>	953	953	-	620	-	-	-	225	225	-	-	-	-	108	108	-	Handcraft							
สิ่งทอและลายประดิษฐ์	-	-	-	-	-	-	-	-	-	-	-	-	-	-	-	-	Textile							
การประดิษฐ์ผลิตภัณฑ์	620	620	-	620	-	-	-	-	-	-	-	-	-	-	-	-	Product Invention							
การเขียนแบบทอ	-	-	-	-	-	-	-	-	-	-	-	-	-	-	-	-	Jewellery Decorator							
การแกะสลักไม้ การทำเครื่องไม้	133	133	-	-	-	-	-	133	133	-	-	-	-	-	-	-	Sculpture							
การจักสานไม้ไผ่	108	108	-	-	-	-	-	-	-	-	-	-	-	108	108	-	Wickerwork							
การออกแบบสินค้าหัตถกรรม บรรจุภัณฑ์	92	92	-	-	-	-	-	92	92	-	-	-	-	-	-	-	Product Design							
<b>หมวดเกษตรกรรมและการเลี้ยงสัตว์</b>	18,365	1,340	17,025	-	3,456	-	3,456	2,829	-	2,829	9,291	867	8,423	2,789	473	2,316	Agriculture							
การเพาะปลูกและขยายพันธุ์พืช	11,753	590	11,163	-	2,249	-	2,249	2,456	-	2,456	6,753	590	6,163	296	-	296	Agriculture							
ประมงเพาะเลี้ยง	991	347	644	-	-	-	-	-	-	-	-	-	-	991	347	644	Aquaculture							
การเลี้ยงสัตว์ และการขยายพันธุ์สัตว์	3,743	278	3,465	-	1,208	-	1,208	-	-	-	1,574	278	1,296	962	-	962	Livestock							
การจัดการพืชประดับ	125	125	-	-	-	-	-	-	-	-	-	-	-	125	125	-	Horticulture							
การทำปุ๋ยธรรมชาติ	1,753	-	1,753	-	-	-	-	374	-	374	964	-	964	415	-	415	Manure Making							
<b>หมวดพาณิชย์กรรม</b>	4,791	564	4,227	-	547	47	501	340	340	-	3,904	178	3,726	-	-	-	Commercial							

ตารางที่ 6 จำนวนผู้ว่างงานที่ต้องการพัฒนาขีดความสามารถ จำนวนตามหลักสูตรที่ต้องการพัฒนา เพศ เขตการปกครอง และภาค (ต่อ)

TABLE 6 UNEMPLOYED PERSON WHO DESIRE TO DEVELOP BY COURSE, SEX, AREA AND REGION (Contd.)

หลักสูตร ที่ต้องการพัฒนา	ราชอาณาจักร Whole Kingdom		กรุงเทพฯ Bangkok		ภาคกลาง Central Region		ภาคเหนือ Northern Region		ภาคตะวันออกเฉียงเหนือ Northeastern Region		ภาคใต้ Southern Region		Course
	รวม Total area	ในเขตฯ Municipal	นอกเขตฯ Non-Mun	รวม Total area	ในเขตฯ Municipal	นอกเขตฯ Non-Mun	รวม Total area	ในเขตฯ Municipal	นอกเขตฯ Non-Mun	รวม Total area	ในเขตฯ Municipal	นอกเขตฯ Non-Mun	
การบัญชี การเงิน การธนาคาร และอื่นๆ	4,791	564	4,227	-	547	47	501	340	340	178	-	-	Commercial
<b>หมวดภาษาศาสตร์</b>	1,269	1,065	204	769	202	202	-	257	53	204	-	41	<b>Language</b>
การอบรมการเขียน	464	464	-	411	-	-	-	53	53	-	-	-	Language Writing Training
การอบรมการอ่าน - พูดภาษาต่างประเทศ	805	601	204	358	202	202	-	204	-	204	-	41	Language Reading/Speaking Training
<b>หมวดคอมพิวเตอร์</b>	9,987	6,491	3,496	1,673	3,109	1,549	1,560	1,314	1,042	272	681	1,665	<b>Computer</b>
การใช้โปรแกรมสำเร็จรูป ฯลฯ	9,987	6,491	3,496	1,673	3,109	1,549	1,560	1,314	1,042	272	681	1,665	Computer
<b>หมวดการบริหารจัดการ การท่องเที่ยว</b>	3,399	1,585	1,814	388	451	451	-	339	339	-	286	122	<b>Management</b>
การโรงแรม การท่องเที่ยว และภัตตาคาร	165	165	-	-	165	165	-	-	-	-	-	-	Hotel and Tourism Management
การบริหารจัดการ	64	64	-	-	-	-	-	-	-	-	-	64	Administrative Management
บริการทั่วไป	1,355	1,355	-	388	285	285	-	339	339	-	286	57	General Services
การกีฬา และนันทนาการ	1,814	-	1,814	-	-	-	-	-	-	-	1,814	-	Sports and Recreation



ตารางที่ 6 จำนวนผู้จ้างงานที่ต้องการพัฒนาทักษะตามหลักอุตสาหกรรมที่ต้องการพัฒนา เพศ เขตการปกครอง และภาค (ต่อ)

TABLE 6 UNEMPLOYED PERSON WHO DESIRE TO DEVELOP BY COURSE ,SEX, AREA AND REGION (Contd.)

หลักสูตร ที่ต้องการพัฒนา	ทั่วราชอาณาจักร				ภาคกลาง				ภาคเหนือ				ภาคตะวันออกเฉียงเหนือ				ภาคใต้					
	Whole Kingdom		Central Region		Northern Region		Northeastern Region		Southern Region		Municipal		Non-Mun		Municipal		Non-Mun		Municipal		Non-Mun	
	รวม	ในเขตฯ	นอกเขตฯ	รวม	ในเขตฯ	นอกเขตฯ	รวม	ในเขตฯ	นอกเขตฯ	รวม	ในเขตฯ	นอกเขตฯ	รวม	ในเขตฯ	นอกเขตฯ	รวม	ในเขตฯ	นอกเขตฯ	รวม	ในเขตฯ	นอกเขตฯ	Course
<b>หญิง</b>	129,083	26,040	103,044	7,406	16,232	3,749	12,483	28,690	3,387	25,303	6,560	49,361	20,835	4,938	15,896							Female
<b>หมวดช่างอุตสาหกรรม</b>	6,122	2,014	4,108	1,724	284	-	284	2,484	100	2,384	191	1,440	-	-	-	-	-	-	-	-	-	Industry
ช่างเชื่อมและโลหะแผ่น	727	-	727	-	-	-	-	-	-	-	-	-	-	-	-	-	-	-	-	-	-	Welding Technician
ช่างไฟฟ้าและอิเล็กทรอนิกส์	1,440	-	1,440	-	-	-	-	-	-	-	-	1,440	-	-	-	-	-	-	-	-	-	Electrical & Electronics Technician
ช่างยนต์และการบำรุงรักษา	3,335	667	2,668	667	284	-	284	2,384	-	2,384	-	-	-	-	-	-	-	-	-	-	Maintenance Technician	
ช่างก่อสร้าง	620	620	-	329	-	-	100	100	100	-	191	-	-	-	-	-	-	-	-	-	-	Construction Technician
<b>หมวดคหกรรม</b>	64,629	9,982	54,647	2,449	7,745	1,728	6,018	14,938	956	13,983	3,337	31,007	5,152	1,513	3,639	Housing						
อาหารและโภชนาการ	23,889	4,528	19,362	2,027	1,681	717	964	5,598	514	5,083	399	10,587	3,598	870	2,728	Cooking						
เสริมสวย	21,846	3,288	18,558	422	4,152	709	3,442	3,989	291	3,699	1,495	11,272	516	371	145	Beauteous Makers						
ตัดเย็บเสื้อผ้า	18,893	2,167	16,727	-	1,913	301	1,611	5,352	151	5,201	1,443	9,148	1,039	272	767	Dress-Makers, Tailors						
<b>หมวดศิลปหัตถกรรม</b>	4,094	706	3,389	-	88	88	-	2,897	122	2,775	383	614	112	112	-	Handcraft						
สิ่งทอและลายประดิษฐ์	375	375	-	-	88	88	-	-	-	-	175	-	112	112	-	Textile						
ภาพประดิษฐ์ติดกับท์	3,719	331	3,389	-	-	-	-	2,897	122	2,775	208	614	-	-	-	Product Invention						
<b>หมวดเกษตรกรรมและการเลี้ยงสัตว์</b>	14,069	1,519	12,550	-	2,828	-	2,828	2,458	326	2,133	928	7,589	266	266	-	Agriculture						
การเพาะปลูกและขยายพันธุ์พืช	8,452	860	7,592	-	2,828	-	2,828	2,292	160	2,133	701	2,631	-	-	-	Agriculture						
ประมงเพาะเลี้ยง	691	266	425	-	-	-	-	425	-	425	-	425	266	266	-	Aquaculture						
การเลี้ยงสัตว์ และการขยายพันธุ์สัตว์	4,926	393	4,533	-	-	-	-	166	166	-	227	4,533	-	-	-	Livestock						
<b>หมวดคอมพิวเตอร์</b>	12,272	616	11,656	-	571	99	472	2,503	114	2,389	290	7,269	1,639	113	1,526	Commercial						
การใช้โปรแกรม การธนาคาร และอื่นๆ	12,272	616	11,656	-	571	99	472	2,503	114	2,389	290	7,269	1,639	113	1,526	Commercial						
<b>หมวดภาษาศาสตร์</b>	4,986	1,909	3,076	454	-	-	-	664	664	-	190	-	3,678	602	3,076	Language						
การขอมรับการเขียน	632	632	-	454	-	-	-	-	-	-	-	-	178	178	-	Language Writing Training						
การอบรมการสอน - พูดภาษาต่างๆ	4,354	1,277	3,076	-	-	-	-	664	664	-	190	-	3,500	424	3,076	Language Reading/Speaking Training						
<b>หมวดคอมพิวเตอร์</b>	19,822	8,327	11,495	2,779	4,495	1,614	2,881	2,537	897	1,639	1,833	1,241	592	1,794	6,383	Computer						
การใช้โปรแกรมสำเร็จรูปต่างๆ	19,822	8,327	11,495	2,779	4,495	1,614	2,881	2,537	897	1,639	1,833	1,241	592	1,794	6,383	Computer						
<b>หมวดการบริหารจัดการ การท่องเที่ยว</b>	3,090	967	2,123	-	220	220	-	208	208	-	851	-	1,810	539	1,271	Management						

ตารางที่ 6 จำนวนผู้ว่างงานที่ต้องการพัฒนาขีดความสามารถ จำนวนตามหลักสูตรที่ต้องการพัฒนา เพศ เขตการปกครอง และภาค (ต่อ)

TABLE 6 UNEMPLOYED PERSON WHO DESIRE TO DEVELOP BY COURSE ,SEX, AREA AND REGION (Contd.)

หลักสูตร ที่ต้องการพัฒนา	ทั้งราชอาณาจักร		Whole Kingdom		กรุงเทพฯ		ภาคกลาง		Central Region		ภาคเหนือ		Northern Region		ภาคตะวันออกเฉียงเหนือ		Northeastern Region		ภาคใต้		Southern Region	Course
	รวม	ในเขตฯ	นอกเขตฯ	รวม	ในเขตฯ	นอกเขตฯ	รวม	ในเขตฯ	นอกเขตฯ	รวม	ในเขตฯ	นอกเขตฯ	รวม	ในเขตฯ	นอกเขตฯ	รวม	ในเขตฯ	นอกเขตฯ	รวม	ในเขตฯ		
	Total area	Municipal	Non-Mun	Total area	Municipal	Non-Mun	Total area	Municipal	Non-Mun	Total area	Municipal	Non-Mun	Total area	Municipal	Non-Mun	Total area	Municipal	Non-Mun	Total area	Municipal	Non-Mun	
การโรงแรม	1,271	-	1,271	-	-	-	-	-	-	-	-	-	-	-	-	1,271	-	-	1,271	-	-	Hotel and Tourism Management
การบริหารจัดการ	49	49	-	-	-	-	49	49	-	-	-	-	-	-	-	-	-	-	-	-	-	Administrative Management
วิชาชีพและวิชาการ (การอบรมเพิ่มเติม)	851	-	851	-	-	-	-	-	-	851	-	-	851	-	-	-	-	-	-	-	-	Special Training
บริการทั่วไป	347	347	-	188	188	-	159	159	-	-	-	-	-	-	-	-	-	-	-	-	-	General Services
การกีฬา และมหรสพ	539	539	-	-	-	-	-	-	-	-	-	-	-	-	-	539	539	-	-	-	-	Sports and Recreation
ความรู้ทั่วไป	33	33	-	33	33	-	-	-	-	-	-	-	-	-	-	-	-	-	-	-	-	General Knowledge



ตารางที่ 7 จำนวนผู้จบการศึกษาระดับอุดมศึกษาที่ต้องการพัฒนาพื้นที่เกษตรกรรมตามหลักสูตรที่ต้องการพัฒนาพื้นที่เกษตรกรรม และภาค (ต่อ)

TABLE 7 SEASONAL PERSON WHO DESIRE TO DEVELOP BY COURSE ,SEX, AREA AND REGION (Contd.)

หลักสูตร ที่ต้องการพัฒนา	ทั่วราชอาณาจักร		กรุงเทพมหานคร		ภาคกลาง		ภาคเหนือ		ภาคตะวันออกเฉียงเหนือ		ภาคใต้		Course		
	รวม	ในเขตฯ	นอกเขตฯ	รวม	ในเขตฯ	นอกเขตฯ	รวม	ในเขตฯ	นอกเขตฯ	รวม	ในเขตฯ	นอกเขตฯ			
	Total area	Municipal	Non-Mun	Total area	Municipal	Non-Mun	Total area	Municipal	Non-Mun	Total area	Municipal	Non-Mun			
ชาย	26,359	1,070	25,289	-	1,951	-	1,951	6,436	344	6,092	726	16,748	497	497	Male
หมวดช่างอุตสาหกรรม	16,788	951	15,836	-	244	-	244	1,661	225	1,436	726	13,659	497	497	Industry
ช่างเชื่อมและโลหะแผ่น	158	158	-	-	-	-	-	-	-	-	158	-	-	-	Welding Technician
ช่างไฟฟ้าและอิเล็กทรอนิกส์	1,631	225	1,406	-	-	-	225	1,406	-	1,406	-	-	-	-	Electrical & Electronics Technician
ช่างยนต์และการบำรุงรักษา	9,547	451	9,097	-	244	-	244	1,436	-	1,436	451	6,919	497	497	Maintenance Technician
ช่างก่อสร้าง	5,451	117	5,333	-	-	-	-	-	-	5,451	117	5,333	-	-	Construction Technician
หมวดคหกรรม	834	-	834	-	-	-	834	-	-	-	-	-	-	-	Housing
เสริมสวย	834	-	834	-	-	-	834	-	-	834	-	-	-	-	Beauteous Makers
หมวดเกษตรกรรมและการเลี้ยงสัตว์	8,738	119	8,619	-	1,707	-	3,841	119	3,822	3,089	-	3,089	-	-	Agriculture
การเพาะปลูกและขยายพันธุ์พืช	5,176	119	5,057	-	801	-	1,990	119	1,871	2,386	-	2,386	-	-	Agriculture
ประมง,เพาะเลี้ยง	-	-	-	-	-	-	-	-	-	-	-	-	-	-	Aquaculture
การเลี้ยงสัตว์ และการขยายพันธุ์สัตว์	1,952	-	1,952	-	-	-	1,952	-	1,952	-	-	-	-	-	Livestock
การทำปุ๋ยธรรมชาติ	906	-	906	-	906	-	-	-	-	-	-	-	-	-	Manure Making
อบรมการเตรียมพื้นที่การเกษตร	703	-	703	-	-	-	-	-	-	703	-	703	-	-	Agricultural Preparing

ตารางที่ 7 จำนวนผู้รอดูภาคที่ต้องการพัฒนาชีวิตความเป็นอยู่ตามหลักสูตรที่ต้องการพัฒนา เขตการพัฒนาภาค (ต่อ)

TABLE 7 SEASONAL PERSON WHO DESIRE TO DEVELOP BY COURSE ,SEX, AREA AND REGION (Contd.)

หลักสูตร ที่ต้องการพัฒนา	ทั่วราชอาณาจักร Whole Kingdom			ภาคกลาง Central Region			ภาคเหนือ Northern Region			ภาคตะวันออกเฉียงเหนือ Northeastern Region			ภาคใต้ Southern Region			
	รวม	ในเขตฯ	นอกเขตฯ	รวม	ในเขตฯ	นอกเขตฯ	รวม	ในเขตฯ	นอกเขตฯ	รวม	ในเขตฯ	นอกเขตฯ	รวม	ในเขตฯ	นอกเขตฯ	
	Total area	Municipal	Non-Mun	Total area	Municipal	Non-Mun	Total area	Municipal	Non-Mun	Total area	Municipal	Non-Mun	Total area	Municipal	Non-Mun	
<b>หญิง</b>	27,914	1,785	26,129	-	1,278	-	1,278	47	3,673	22,618	1,738	20,880	298	-	298	Female
<b>หมวดช่างอุตสาหกรรม</b>	706	-	706	-	-	-	706	-	706	-	-	-	-	-	-	Industry
ช่างยนต์และการบำรุงรักษา	200	-	200	-	-	-	200	-	200	-	-	-	-	-	-	Maintenance Technician
ช่างก่อสร้าง	506	-	506	-	-	-	506	-	506	-	-	-	-	-	-	Construction Technician
<b>หมวดคหกรรม</b>	18,650	786	17,864	-	-	-	1,973	47	1,926	16,379	739	15,640	298	-	298	Housing
อาหารและโภชนาการ	3,529	139	3,391	-	-	-	412	47	364	3,118	91	3,026	-	-	-	Cooking
เสริมสวย	3,806	127	3,678	-	-	-	-	-	-	3,508	127	3,380	298	-	298	Beauteous Makers
ตัดเย็บเสื้อผ้า	11,315	520	10,795	-	-	-	1,561	-	1,561	9,754	520	9,234	-	-	-	Dress-Makers, Tailors
<b>หมวดศิลปหัตถกรรม</b>	1,849	442	1,407	-	-	-	349	-	349	1,500	442	1,058	-	-	-	Handcraft
สิ่งทอและลายประดิษฐ์	357	-	357	-	-	-	-	-	-	357	-	357	-	-	-	Textile
การประดิษฐ์ผลิตภัณฑ์	791	442	349	-	-	-	349	-	349	442	442	-	-	-	-	Product Invention
การจัดสานไม้ไผ่	701	-	701	-	-	-	-	-	-	701	-	701	-	-	-	Wickerwork
<b>หมวดเกษตรกรรมและการเลี้ยงสัตว์</b>	5,675	317	5,357	-	1,278	-	693	-	693	3,704	317	3,387	-	-	-	Agriculture
การเพาะปลูกและขยายพันธุ์พืช	3,962	317	3,644	-	959	-	959	-	959	3,003	317	2,685	-	-	-	Agriculture
ประมงเพาะเลี้ยง	-	-	-	-	-	-	-	-	-	-	-	-	-	-	-	Aquaculture
การเลี้ยงสัตว์ และการขยายพันธุ์สัตว์	1,394	-	1,394	-	-	-	693	-	693	702	-	702	-	-	-	Livestock
การจัดสวนพืชประดับ	-	-	-	-	-	-	-	-	-	-	-	-	-	-	-	Horticulture
การทำปุ๋ยธรรมชาติ	319	-	319	-	319	-	-	-	-	-	-	-	-	-	-	Manure Making
<b>หมวดพาณิชย์กรรม</b>	795	-	795	-	-	-	-	-	-	795	-	795	-	-	-	Commercial
การบัญชี การเงิน การธนาคาร และอื่นๆ	795	-	795	-	-	-	-	-	-	795	-	795	-	-	-	Commercial
<b>หมวดคอมพิวเตอร์</b>	240	240	-	-	-	-	-	-	-	240	240	-	-	-	-	Computer
การใช้โปรแกรมสำเร็จรูป ฯลฯ	240	240	-	-	-	-	-	-	-	240	240	-	-	-	-	Computer

ตารางที่ 8 จำนวนผู้ไม่อยู่ในกำลังแรงงานที่ต้องการพัฒนาขีดความสามารถ จำนวนตามหลักสูตรที่ต้องการพัฒนา เพศ เขตการปกครอง และภาค

TABLE 8 PERSON NOT IN LABOR FORCE WHO DESIRE TO DEVELOP BY COURSE ,SEX, AREA AND REGION

หลักสูตร ที่ต้องการพัฒนา	ทั้งราชอาณาจักร Whole Kingdom			กรุงเทพมหานคร Bangkok			ภาคกลาง Central Region			ภาคเหนือ Northern Region			ภาคตะวันออกเฉียงเหนือ Northeastern Region			ภาคใต้ Southern Region		
	รวม Total area	ในเขตฯ Municipal	นอกเขตฯ Non-Mun	รวม Total area	ในเขตฯ Municipal	นอกเขตฯ Non-Mun	รวม Total area	ในเขตฯ Municipal	นอกเขตฯ Non-Mun	รวม Total area	ในเขตฯ Municipal	นอกเขตฯ Non-Mun	รวม Total area	ในเขตฯ Municipal	นอกเขตฯ Non-Mun	รวม Total area	ในเขตฯ Municipal	นอกเขตฯ Non-Mun
<b>รวม</b>	2,087,483	456,763	1,630,719	58,786	81,658	193,580	415,422	98,026	317,395	1,124,933	166,285	958,648	213,105	52,008	161,096	Total		
<b>หมวดช่างอุตสาหกรรม</b>	240,621	50,331	190,290	3,599	10,031	14,992	50,494	12,475	38,019	143,449	20,178	123,271	18,057	4,049	14,008	Industry		
ช่างกลโรงงาน	9,259	1,746	7,513	-	3,030	293	3,706	281	3,425	2,523	1,172	1,351	-	-	-	Industrial Mechanics		
ช่างเชื่อมและโลหะแผ่น	3,317	1,358	1,958	-	847	336	716	246	470	586	586	-	1,167	190	977	Welding Technician		
ช่างไฟฟ้าและอิเล็กทรอนิกส์	81,183	21,579	59,604	841	6,648	4,542	21,120	5,313	15,807	40,242	7,837	32,405	7,791	940	6,851	Electrical & Electronics Technician		
ช่างยนต์และการบำรุงรักษา	121,613	21,621	99,992	2,758	2,528	5,937	22,605	5,778	16,827	79,355	8,129	71,226	8,429	2,428	6,002	Maintenance Technician		
ช่างก่อสร้าง	18,512	2,158	16,353	-	861	117	744	397	1,490	15,464	1,345	14,120	299	299	-	Construction Technician		
ช่างเขียนแบบ	5,563	1,352	4,212	-	629	108	460	460	-	4,254	742	3,512	221	42	179	Draughtman		
ช่างอุตสาหกรรมอื่นๆ	1,174	517	657	-	-	-	-	-	-	1,025	368	657	149	149	-	Others Industrial Workers		
<b>หมวดคหกรรม</b>	545,539	92,279	453,261	5,429	24,997	60,317	91,983	16,295	75,688	295,388	32,069	263,319	67,424	13,488	53,937	Housing		
อาหารและโภชนาการ	180,241	36,537	143,704	1,352	28,329	9,517	28,310	7,432	20,878	98,907	13,258	85,649	23,343	4,978	18,365	Cooking		
เสริมสวย	145,798	27,065	118,734	1,545	8,387	21,715	26,781	4,253	22,528	70,684	9,671	61,012	16,687	3,208	13,479	Beautouse Makers		
ตัดเย็บเสื้อผ้า	219,500	28,677	190,823	2,533	26,884	7,093	36,892	4,611	32,282	125,797	9,140	116,658	27,394	5,301	22,093	Dress-Makers, Tailors		
<b>หมวดศิลปหัตถกรรม</b>	94,459	13,772	80,687	3,949	8,243	1,899	21,549	2,473	19,077	56,838	4,397	52,441	3,879	1,055	2,824	Handcraft		
สิ่งทอและลายประดิษฐ์	43,881	4,739	39,142	1,069	2,576	534	4,890	223	4,667	33,259	2,339	30,920	2,087	574	1,514	Textile		
การประดิษฐ์ผลิตภัณฑ์	37,832	8,323	29,510	2,879	4,434	1,290	13,696	2,193	11,503	15,177	1,625	13,552	1,646	335	1,310	Product Invention		
การแกะสลักไม้	309	-	309	-	-	-	309	-	309	-	-	-	-	-	-	Jewellery Decorator		
การแกะสลักไม้ การทำเครื่องไม้	256	55	201	-	256	55	201	-	-	-	-	-	-	-	-	Sculpture		
การจัดดอกไม้	11,823	299	11,524	-	978	20	2,654	56	2,598	8,191	222	7,969	-	-	-	Wickework		
เซรามิกส์	146	146	-	-	-	-	-	-	-	-	-	-	146	146	-	Ceramics		
การออกแบบสินค้าหัตถกรรม บรรจุน้ำ	211	211	-	-	-	-	-	-	-	211	211	-	-	-	-	Product Design		
<b>หมวดเกษตรกรรมและการเลี้ยงสัตว์</b>	100,152	10,187	89,964	1,590	9,094	1,124	14,593	1,074	13,520	68,232	5,335	62,897	6,642	1,065	5,577	Agriculture		

ตารางที่ 8 จำนวนผู้ไม่อยู่ในกำลังแรงงานที่ต้องการพัฒนาทักษะตามหลักสูตรที่ต้องการพัฒนา เพศ เขตภาคปกครอง และภาค ( ต่อ )

TABLE 8 PERSON NOT IN LABOR FORCE WHO DESIRE TO DEVELOP BY COURSE ,SEX, AREA AND REGION ( Contd.)

หลักสูตร ที่ต้องการพัฒนา	ทั้งราชอาณาจักร Whole Kingdom				ภาคกลาง Central Region				ภาคเหนือ Northern Region				ภาคตะวันออกเฉียงเหนือ Northeastern Region				ภาคใต้ Southern Region			
	รวม		Bangkok		รวม		นอกเขตฯ		รวม		นอกเขตฯ		รวม		นอกเขตฯ		รวม		นอกเขตฯ	
	ในเขตฯ	นอกเขตฯ	ในเขตฯ	นอกเขตฯ	ในเขตฯ	นอกเขตฯ	ในเขตฯ	นอกเขตฯ	ในเขตฯ	นอกเขตฯ	ในเขตฯ	นอกเขตฯ	ในเขตฯ	นอกเขตฯ	ในเขตฯ	นอกเขตฯ	ในเขตฯ	นอกเขตฯ	ในเขตฯ	นอกเขตฯ
การเพาะปลูกและขยายพันธุ์พืช	69,657	8,112	61,545	1,590	5,277	1,085	4,192	796	10,332	46,840	4,445	42,395	4,821	195	4,626	Agriculture				
ประมงเพาะเลี้ยง	6,196	914	5,282	-	1,362	40	1,322	128	329	2,932	145	2,787	1,446	601	845	Aquaculture				
การเลี้ยงสัตว์ และการขยายพันธุ์สัตว์	19,265	490	18,775	-	2,455	-	2,455	32	2,506	14,098	391	13,707	173	67	107	Livestock				
การจัดสวน พืชประดับ	1,612	479	1,133	-	-	-	-	117	-	1,293	159	1,133	202	-	-	Horticulture				
การทำปุ๋ยธรรมชาติ	546	194	353	-	-	-	-	353	-	194	194	-	-	-	-	Manure Making				
อบรมการเตรียมพื้นที่การเกษตร	507	-	507	-	-	-	-	-	-	507	-	507	-	-	-	Agricultural Preparing				
วิธีการจัดแปลง และอื่น ๆ	2,369	-	2,369	-	-	-	-	-	-	2,369	-	2,369	-	-	-	Pest Management				
<b>หมวดพาณิชย์กรรม</b>	<b>79,370</b>	<b>18,402</b>	<b>60,968</b>	<b>2,167</b>	<b>9,561</b>	<b>2,105</b>	<b>7,456</b>	<b>2,911</b>	<b>9,274</b>	<b>47,823</b>	<b>8,870</b>	<b>38,953</b>	<b>7,633</b>	<b>2,349</b>	<b>5,284</b>	<b>Commercial</b>				
การบัญชี การเงิน การธนาคาร และอื่น ๆ	79,370	18,402	60,968	2,167	9,561	2,105	7,456	2,911	9,274	47,823	8,870	38,953	7,633	2,349	5,284	Commercial				
<b>หมวดภาษาศาสตร์</b>	<b>107,859</b>	<b>40,865</b>	<b>66,995</b>	<b>17,285</b>	<b>11,898</b>	<b>4,353</b>	<b>7,545</b>	<b>10,156</b>	<b>21,591</b>	<b>32,308</b>	<b>5,431</b>	<b>26,877</b>	<b>14,623</b>	<b>3,641</b>	<b>10,982</b>	<b>Language</b>				
การอบรมการเขียน	12,828	4,853	7,975	1,675	1,284	432	852	561	2,636	5,314	1,268	4,045	1,358	917	441	Language Writing Training				
การอบรมการสอน - พูดภาษาต่าง ๆ	89,249	34,648	54,601	15,609	10,614	3,921	6,693	8,817	18,954	23,021	3,714	19,307	12,234	2,587	9,647	Language Reading/Speaking Training				
การอบรมการแปลภาษาต่าง ๆ	5,782	1,363	4,419	-	-	-	-	778	-	3,974	449	3,525	1,031	136	894	Language Translating Training				
<b>หมวดคอมพิวเตอร์</b>	<b>819,357</b>	<b>204,391</b>	<b>614,966</b>	<b>22,484</b>	<b>117,793</b>	<b>81,731</b>	<b>48,834</b>	<b>48,834</b>	<b>131,789</b>	<b>410,014</b>	<b>73,278</b>	<b>336,735</b>	<b>88,443</b>	<b>23,733</b>	<b>64,710</b>	<b>Computer</b>				
การใช้โปรแกรมสำเร็จรูป ฯลฯ	819,357	204,391	614,966	22,484	117,793	81,731	48,834	48,834	131,789	410,014	73,278	336,735	88,443	23,733	64,710	Computer				
<b>หมวดเทคโนโลยีพลังงานและสิ่งแวดล้อม</b>	<b>91</b>	<b>91</b>	<b>-</b>	<b>-</b>	<b>-</b>	<b>-</b>	<b>-</b>	<b>-</b>	<b>-</b>	<b>91</b>	<b>91</b>	<b>-</b>	<b>-</b>	<b>-</b>	<b>-</b>	<b>Technology</b>				
การกำจัดอากาศเสีย บำบัดน้ำเสีย ฯลฯ	91	91	-	-	-	-	-	-	-	91	91	-	-	-	-	Environment Management				
<b>หมวดการบริหารจัดการ การท่องเที่ยว ฯลฯ</b>	<b>96,244</b>	<b>24,586</b>	<b>71,658</b>	<b>738</b>	<b>8,239</b>	<b>1,014</b>	<b>7,225</b>	<b>3,810</b>	<b>8,438</b>	<b>68,904</b>	<b>16,395</b>	<b>52,509</b>	<b>6,115</b>	<b>2,629</b>	<b>3,486</b>	<b>Management</b>				
การโรงแรม การท่องเที่ยว และภัตตาคาร	2,812	494	2,319	-	106	106	128	1,655	1,527	1,051	259	792	-	-	-	Hotel and Tourism Management				
การบริหารจัดการ	5,833	1,287	4,547	-	2,191	287	1,904	530	3,044	401	2,643	68	68	68	68	Administrative Management				
วิชาชีพและวิชาการ (การอบรมเพิ่มเติม)	7,070	3,283	3,787	368	299	299	-	3,660	1,590	935	935	655	1,152	628	524	Special Training				
บริการทั่วไป	67,519	15,269	52,249	370	3,727	278	3,449	886	3,086	58,835	13,121	45,714	615	615	615	General Services				
การกีฬา และนันทนาการ	6,250	2,342	3,909	-	826	-	826	825	-	2,093	585	1,508	2,506	932	1,574	Sports and Recreation				
การถ่ายภาพ	184	184	-	-	-	-	-	184	184	-	-	-	-	-	-	Photography				
ความรู้ทั่วไป	6,576	1,728	4,848	-	1,089	44	1,046	1,422	1,217	2,291	1,094	1,197	1,775	387	1,388	General Knowledge				
<b>หลักสูตรที่ไม่ระบุชัดเจน</b>	<b>3,790</b>	<b>1,859</b>	<b>1,931</b>	<b>1,544</b>	<b>73</b>	<b>73</b>	<b>-</b>	<b>-</b>	<b>-</b>	<b>1,885</b>	<b>241</b>	<b>1,644</b>	<b>287</b>	<b>-</b>	<b>287</b>	<b>Not Defined</b>				

ตารางที่ 8 จำนวนผู้ไม่อยู่ในกำลังแรงงานที่ต้องการพัฒนาขีดความสามารถ จำนวนตามหลักสถิติที่ต้องการพัฒนา เพศ เขตการปกครอง และภาค (ต่อ)

TABLE 8 PERSON NOT IN LABOR FORCE WHO DESIRE TO DEVELOP BY COURSE ,SEX, AREA AND REGION (Contd.)

หลักสูตร ที่ต้องการพัฒนา	ทั่วราชอาณาจักร			กรุงเทพมหานคร			ภาคกลาง			ภาคเหนือ			ภาคตะวันออกเฉียงเหนือ			ภาคใต้			Course
	รวม Total area	ในเขตฯ		นอกเขตฯ Non-Mun	รวม Total area	ในเขตฯ		นอกเขตฯ Non-Mun	รวม Total area	ในเขตฯ		นอกเขตฯ Non-Mun	รวม Total area	ในเขตฯ		นอกเขตฯ Non-Mun			
		Municipal	Non-Mun			Municipal	Non-Mun			Municipal	Non-Mun			Municipal	Non-Mun		Municipal	Non-Mun	
<b>ชาย</b>	666,674	165,985	500,690	21,092	84,541	27,979	56,562	134,693	39,501	95,192	357,944	59,787	298,157	68,405	17,626	50,779	Male		
<b>หมวดช่างอุตสาหกรรม</b>	233,756	48,982	184,775	3,599	23,337	9,780	13,557	48,172	12,012	36,160	140,634	19,584	121,049	18,015	4,007	14,008	Industry		
ช่างกลโรงงาน	8,027	1,629	6,398	-	1,915	293	1,622	3,706	281	3,425	2,406	1,055	1,351	-	-	-	Industrial Mechanics		
ช่างเชื่อมและโลหะแผ่น	3,317	1,358	1,958	-	847	336	511	716	246	470	586	586	-	1,167	190	977	Welding Technician		
ช่างไฟฟ้าและอิเล็กทรอนิกส์	80,160	21,066	59,094	841	11,153	6,612	4,542	20,795	4,988	15,807	39,579	7,685	31,895	7,791	940	6,851	Electrical & Electronics Technician		
ช่างยนต์และการบำรุงรักษา	119,255	21,268	97,987	2,758	8,105	2,314	5,791	20,608	5,639	14,969	79,355	8,129	71,226	8,429	2,428	6,002	Maintenance Technician		
ช่างก่อสร้าง	17,032	1,907	15,124	-	687	117	570	1,887	397	1,490	14,159	1,094	13,065	299	299	-	Construction Technician		
ช่างเขียนแบบ	5,448	1,236	4,212	-	629	108	521	460	460	-	4,181	688	3,512	179	-	179	Draughtman		
ช่างอุตสาหกรรมอื่นๆ	517	517	-	-	-	-	-	-	-	-	368	368	-	149	149	-	Others Industrial Workers		
<b>หมวดคหกรรม</b>	13,801	1,547	12,255	400	4,230	290	3,940	1,377	382	995	6,466	367	6,099	1,328	107	1,221	Housing		
อาหารและนันทนาการ	3,623	921	2,701	400	843	-	843	492	190	302	1,684	331	1,353	204	-	204	Cooking		
เสริมสวย	6,999	330	6,669	-	2,719	208	2,511	779	86	693	3,500	36	3,465	-	-	-	Beauteous Makers		
ตัดเย็บเสื้อผ้า	3,180	295	2,884	-	668	82	586	106	106	-	1,282	-	1,282	1,124	107	1,017	Dress-Makers, Tailors		
<b>หมวดศิลปะหัตถกรรม</b>	6,948	1,214	5,734	-	952	268	684	2,892	244	2,648	2,421	493	1,928	684	210	474	Handcraft		
สิ่งทอและลายประดิษฐ์	452	323	129	-	213	213	-	-	-	-	46	46	-	193	64	129	Textile		
การประดิษฐ์ผลิตภัณฑ์	1,891	501	1,389	-	482	-	482	750	187	562	314	314	-	345	-	345	Product Invention		
การเขียนในพลอย	309	-	309	-	-	-	-	309	-	309	-	-	-	-	-	-	Jewellery Decorator		
การแกะสลักไม้ การทำเครื่องไม้	256	55	201	-	256	55	201	-	-	-	-	-	-	-	-	-	Sculpture		
การจักสานไม้ไผ่	3,894	189	3,705	-	-	-	-	1,833	56	1,777	2,061	133	1,928	-	-	-	Wickerwork		
เซรามิกส์	146	146	-	-	-	-	-	-	-	-	-	-	-	146	146	-	Ceramics		
<b>หมวดเกษตรกรรมและการเลี้ยงสัตว์</b>	17,647	3,227	14,420	614	2,382	709	1,673	2,521	463	2,059	10,494	1,292	9,203	1,635	150	1,485	Agriculture		
การเพาะปลูกและขายพันธุ์พืช	10,131	2,675	7,456	614	1,716	709	1,007	1,780	313	1,467	5,167	945	4,223	854	95	759	Agriculture		
ประมง,เพาะเลี้ยง	2,250	48	2,202	-	-	-	-	-	-	-	1,524	48	1,476	726	-	726	Aquaculture		



ตารางที่ 8 จำนวนผู้ไม่อยู่ในกำลังแรงงานที่ต้องการพัฒนาขีดความสามารถ จำนวนตามหลักสูตรที่ต้องการพัฒนา เพศ เขตการปกครอง และภาค (ต่อ)

TABLE 8 PERSON NOT IN LABOR FORCE WHO DESIRE TO DEVELOP BY COURSE ,SEX, AREA AND REGION (Contd.)

หลักสูตร ที่ต้องการพัฒนา	ทั่วราชอาณาจักร Whole Kingdom			กรุงเทพมหานคร Bangkok			ภาคกลาง Central Region			ภาคเหนือ Northern Region			ภาคตะวันออกเฉียงเหนือ Northeastern Region			ภาคใต้ Southern Region			
	รวม Total area	ในเขตฯ Municipal	นอกเขตฯ Non-Mun	รวม Total area	ในเขตฯ Municipal	นอกเขตฯ Non-Mun	รวม Total area	ในเขตฯ Municipal	นอกเขตฯ Non-Mun	รวม Total area	ในเขตฯ Municipal	นอกเขตฯ Non-Mun	รวม Total area	ในเขตฯ Municipal	นอกเขตฯ Non-Mun	รวม Total area	ในเขตฯ Municipal	นอกเขตฯ Non-Mun	Course
การเลี้ยงสัตว์ และการขยายพันธุ์สัตว์	1,912	57	1,855	-	666	-	666	271	32	239	974	24	950	-	-	-	-	-	Livestock
การจัดสวนพืชประดับ	1,387	254	1,133	-	-	-	117	117	117	-	1,215	82	1,133	55	55	-	-	-	Horticulture
การทำปุ๋ยธรรมชาติ	546	194	353	-	-	-	353	353	-	353	194	194	-	-	-	-	-	-	Manure Making
อบรมเกษตรกรขั้นต้นที่กรมเกษตร วิสาหกิจแม่เลี้ยง และอื่นๆ	507	-	507	-	-	-	-	-	-	-	507	-	507	-	-	-	-	-	Agricultural Preparing
	915	-	915	-	-	-	-	-	-	-	915	-	915	-	-	-	-	-	Pest Management
<b>หมวดผลิตภัณฑ์เกษตร</b>	<b>9,353</b>	<b>3,548</b>	<b>5,805</b>	<b>1,817</b>	<b>1,945</b>	<b>367</b>	<b>1,578</b>	<b>443</b>	<b>297</b>	<b>146</b>	<b>4,725</b>	<b>644</b>	<b>4,081</b>	<b>422</b>	<b>422</b>	<b>-</b>	<b>422</b>	<b>-</b>	<b>Commercial</b>
การบัญชี การเงิน การธนาคาร และอื่นๆ	9,353	3,548	5,805	1,817	1,945	367	1,578	443	297	146	4,725	644	4,081	422	422	-	422	-	Commercial
<b>หมวดคมนาคมศาสตร์</b>	<b>24,534</b>	<b>11,560</b>	<b>12,974</b>	<b>5,967</b>	<b>2,738</b>	<b>1,012</b>	<b>1,725</b>	<b>7,147</b>	<b>2,624</b>	<b>4,523</b>	<b>3,543</b>	<b>1,139</b>	<b>2,404</b>	<b>5,139</b>	<b>817</b>	<b>4,321</b>	<b>-</b>	<b>-</b>	<b>Language</b>
การอบรมการเขียน	3,451	1,637	1,814	837	215	215	-	158	158	-	1,571	198	1,373	670	229	441	-	-	Language Writing Training
การอบรมการอ่าน - พูดภาษาต่างๆ	20,327	9,167	11,160	5,130	2,523	798	1,725	6,545	2,022	4,523	1,731	700	1,031	4,398	518	3,880	-	-	Language Reading/Speaking Training
การอบรมการแปลภาษาต่างๆ	756	756	-	-	-	-	-	444	444	-	241	241	-	71	71	-	-	-	Language Translating Training
<b>หมวดคอมพิวเตอร์</b>	<b>331,453</b>	<b>87,247</b>	<b>244,205</b>	<b>8,325</b>	<b>45,054</b>	<b>14,946</b>	<b>30,107</b>	<b>68,694</b>	<b>21,871</b>	<b>46,823</b>	<b>171,266</b>	<b>31,513</b>	<b>139,754</b>	<b>38,113</b>	<b>10,591</b>	<b>27,522</b>	<b>-</b>	<b>-</b>	<b>Computer</b>
การใช้โปรแกรมสำเร็จรูป ฯลฯ	331,453	87,247	244,205	8,325	45,054	14,946	30,107	68,694	21,871	46,823	171,266	31,513	139,754	38,113	10,591	27,522	-	-	Computer
<b>หมวดการบริหารจัดการ การท่องเที่ยว</b>	<b>28,867</b>	<b>8,345</b>	<b>20,522</b>	<b>370</b>	<b>3,830</b>	<b>533</b>	<b>3,297</b>	<b>3,446</b>	<b>1,608</b>	<b>1,838</b>	<b>18,153</b>	<b>4,514</b>	<b>13,639</b>	<b>3,068</b>	<b>1,320</b>	<b>1,748</b>	<b>-</b>	<b>-</b>	<b>Management</b>
การโรงแรม การท่องเที่ยว และภัตตาคาร	106	106	-	-	106	106	-	-	-	-	-	-	-	-	-	-	-	-	Hotel and Tourism Management
การบริหารจัดการ	1,350	324	1,025	-	287	287	-	-	-	-	1,063	38	1,025	-	-	-	-	-	Administrative Management
วิชาชีพและวิชาการ (การอบรมเพิ่มเติม)	1,082	742	340	-	96	96	-	756	416	340	-	-	-	230	230	-	-	-	Special Training
บริการทั่วไป	17,624	4,028	13,597	370	1,708	-	1,708	1,952	453	1,498	13,351	2,961	10,390	244	244	-	-	-	General Services
การกีฬา และนันทนาการ	3,841	1,912	1,929	-	543	-	543	697	697	-	1,611	585	1,026	990	630	360	-	-	Sports and Recreation
ความรู้ทั่วไป	4,864	1,233	3,631	-	1,089	44	1,046	42	42	-	2,128	931	1,197	1,604	216	1,388	-	-	General Knowledge
<b>หลักสูตรที่ไม่ระบุชัดเจน</b>	<b>315</b>	<b>315</b>	<b>-</b>	<b>-</b>	<b>73</b>	<b>73</b>	<b>-</b>	<b>-</b>	<b>-</b>	<b>-</b>	<b>241</b>	<b>241</b>	<b>-</b>	<b>-</b>	<b>-</b>	<b>-</b>	<b>-</b>	<b>-</b>	<b>Not Defined</b>



ตารางที่ 8 จำนวนผู้ไม่อยู่ในกำลังแรงงานที่ต้องการพัฒนาขีดความสามารถ จำแนกตามหลักสูตรที่ต้องการพัฒนา เพศ เขตการปกครอง และภาค (ต่อ)

TABLE 8 PERSON NOT IN LABOR FORCE WHO DESIRE TO DEVELOP BY COURSE ,SEX, AREA AND REGION (Contd.)

หลักสูตร ที่ต้องการพัฒนา	ราชอาณาจักรไทย Kingdom			กรุงเทพมหานคร Bangkok			ภาคกลาง Central Region			ภาคเหนือ Northern Region			ภาคตะวันออกเฉียงเหนือ Northeastern Region			ภาคใต้ Southern Region		
	รวม Total area	ในเขตฯ Municipal	นอกเขตฯ Non-Mun	รวม Total area	ในเขตฯ Municipal	นอกเขตฯ Non-Mun	รวม Total area	ในเขตฯ Municipal	นอกเขตฯ Non-Mun	รวม Total area	ในเขตฯ Municipal	นอกเขตฯ Non-Mun	รวม Total area	ในเขตฯ Municipal	นอกเขตฯ Non-Mun	รวม Total area	ในเขตฯ Municipal	นอกเขตฯ Non-Mun
<b>หมวดคณิตศาสตร์</b>	70,018	14,855	55,163	350	7,616	1,738	5,878	11,743	2,614	9,129	43,098	8,226	34,872	7,211	1,926	5,284	Commercial	
การบัญชี การเงิน การธนาคาร และอื่นๆ	70,018	14,855	55,163	350	7,616	1,738	5,878	11,743	2,614	9,129	43,098	8,226	34,872	7,211	1,926	5,284	Commercial	
<b>หมวดภาษาศาสตร์</b>	83,325	29,304	54,021	11,317	9,160	3,341	5,820	24,599	7,532	17,067	28,765	4,292	24,473	9,484	2,823	6,661	Language	
การคอมพิวเตอร์	9,377	3,216	6,161	838	1,069	218	852	3,039	402	2,636	3,743	1,070	2,673	688	688	-	Language Writing Training	
การอบรมภาษาอื่น - พูดภาษาต่างๆ	69,922	25,481	43,441	10,479	8,091	3,123	4,968	21,226	6,795	14,431	21,290	3,014	18,276	7,836	2,070	5,766	Language Reading/Speaking Training	
การอบรมกรมพลศึกษาต่างๆ	5,026	607	4,419	-	-	-	-	334	334	-	3,733	207	3,525	960	66	894	Language Translating Training	
<b>หมวดคอมพิวเตอร์</b>	487,904	117,144	370,760	14,159	72,739	21,115	51,624	111,929	26,963	84,966	238,747	41,765	196,982	50,330	13,142	37,188	Computer	
การใช้โปรแกรมสำเร็จรูป ฯลฯ	487,904	117,144	370,760	14,159	72,739	21,115	51,624	111,929	26,963	84,966	238,747	41,765	196,982	50,330	13,142	37,188	Computer	
<b>หมวดเทคโนโลยีพลังงานและสิ่งแวดล้อม</b>	91	91	-	-	-	-	-	-	-	-	91	91	-	-	-	-	Technology	
การกำจัดของเสียบำบัดน้ำเสีย ฯลฯ	91	91	-	-	-	-	-	-	-	-	91	91	-	-	-	-	Environment Management	
<b>หมวดการบริหารจัดการ การท่องเที่ยว ฯลฯ</b>	67,377	16,241	51,136	368	4,408	481	3,927	8,801	2,201	6,600	50,752	11,881	38,871	3,047	1,309	1,738	Management	
การโรงแรม การท่องเที่ยว และภัตตาคาร	2,706	387	2,319	-	-	-	-	1,655	128	1,527	1,051	259	792	-	-	-	Hotel and Tourism Management	
การบริหารจัดการ	4,484	962	3,521	-	1,904	-	1,904	530	530	-	1,981	364	1,617	68	68	-	Administrative Management	
วิชาชีพและวิชาการ (การอบรมเพิ่มเติม)	5,987	2,540	3,447	368	203	203	-	2,904	636	2,268	1,590	935	655	922	398	524	Special Training	
บริการทั่วไป	49,894	11,242	38,653	-	2,018	278	1,740	2,021	433	1,588	45,484	10,160	35,324	371	371	-	General Services	
การกีฬา และนันทนาการ	2,409	430	1,979	-	283	-	283	128	128	-	482	-	482	1,516	302	1,214	Sports and Recreation	
การถ่ายภาพ	184	184	-	-	-	-	-	184	184	-	-	-	-	-	-	-	Photography	
ความรู้ทั่วไป	1,713	496	1,217	-	-	-	-	1,380	162	1,217	163	163	-	170	170	-	General Knowledge	
<b>หลักสูตรที่ไม่ระบุตัวตน</b>	3,476	1,544	1,931	1,544	-	-	-	-	-	-	1,644	-	1,644	287	-	287	Not Defined	

ตารางที่ 9 จำนวนผู้ว่างงาน จำแนกตามประเภทของงานที่ต้องการทำ เพศ เขตการปกครอง และภาค  
TABLE 9 UNEMPLOYED PERSONS BY TYPE OF DESIRABLE JOB , SEX, AREA AND REGION

ประเภทของงานที่ต้องการทำ	ทั่วราชอาณาจักร Whole Kingdom				ภาคกลาง Central Region				ภาคตะวันออกเฉียงเหนือ Northeastern Region				ภาคใต้ Southern Region				
	ในเขตฯ		นอกเขตฯ		ในเขตฯ		นอกเขตฯ		ในเขตฯ		นอกเขตฯ		ในเขตฯ		นอกเขตฯ		
	Municipal	Non-Mun	Municipal	Non-Mun	Municipal	Non-Mun	Municipal	Non-Mun	Municipal	Non-Mun	Municipal	Non-Mun	Municipal	Non-Mun	Municipal	Non-Mun	
<b>รวม</b>	605,467	173,751	431,716	61,228	121,796	35,463	86,333	106,570	21,667	84,903	248,721	32,049	216,673	67,152	23,344	43,808	Total
งานด้านการเกษตรและการเลี้ยงสัตว์	82,383	6,833	75,550	661	12,275	258	12,017	20,456	1,336	19,120	44,045	3,823	40,222	4,946	755	4,191	Agricultural and Animal Husbandry
งานด้านการค้าปลีก (พาณิชย์กรรม)	42,635	20,092	22,543	9,983	4,999	2,600	2,399	5,083	1,431	3,652	14,709	1,641	13,069	7,861	4,437	3,424	Commerce
ศิลปหัตถกรรม	5,713	2,415	3,298	981	122	122	-	3,856	559	3,298	553	553	-	201	201	-	Art & Crafts
อาหารและโภชนาการ	17,765	4,199	13,566	1,456	2,600	514	2,086	2,768	568	2,200	5,729	865	4,864	5,212	795	4,417	Nutrition
งานก่อสร้าง	55,947	12,847	43,100	2,180	8,769	3,465	5,303	10,994	2,918	8,076	30,711	3,508	27,203	3,292	775	2,517	Construction
ช่างซ่อมบำรุงอุปกรณ์การเกษตร	2,306	1,145	1,161	-	697	531	166	151	151	-	286	286	-	1,172	177	995	Agricultural Machinery Maintenance
ช่างเครื่องยนต์	58,990	10,135	48,854	3,504	11,761	1,827	9,934	10,108	587	9,521	29,059	2,978	26,081	4,558	1,239	3,319	Mechanics
ช่างไฟฟ้าอิเล็กทรอนิกส์	25,216	8,246	16,970	951	8,266	2,531	5,735	4,923	1,685	3,238	7,723	2,207	5,516	3,353	873	2,480	Electrical and Electronic Specialists
ช่างตัดเย็บเสื้อผ้า	15,791	2,749	13,042	-	3,434	730	2,704	3,020	321	2,699	8,617	1,510	7,108	720	188	532	Dress - Makers, Tailors
ช่างเสริมสวย/ตัดผม	12,333	4,283	8,050	1,443	2,093	1,157	937	2,528	109	2,419	5,918	1,369	4,549	351	206	145	Beauteous Makers
งานด้านคอมพิวเตอร์	15,526	8,038	7,488	937	6,849	3,613	3,236	1,419	1,148	272	1,431	1,431	-	4,890	909	3,981	Computer
งานเขียนพินงาน	54,427	23,654	30,773	10,139	17,391	6,356	11,035	8,341	3,034	5,307	11,094	2,721	8,373	7,462	1,404	6,057	Clerks
งานบริการ	30,206	6,555	23,651	2,694	8,225	1,732	6,493	6,305	1,175	5,131	10,424	284	10,140	2,558	670	1,888	Services
พนักงานขาย	20,145	4,030	16,115	343	2,368	644	1,724	5,553	648	4,905	9,043	1,438	7,606	2,838	956	1,881	Sale
พนักงานขับรถยนต์	13,873	4,728	9,145	2,215	2,642	1,334	1,308	935	248	687	7,820	671	7,149	260	260	-	Driver
อื่นๆ	14,512	7,397	7,115	3,769	3,996	763	3,233	4,423	1,989	2,434	2,111	663	1,448	213	213	-	Others
ไม่ทราบ/ไม่ระบุ	137,700	46,405	91,294	19,971	25,309	7,286	18,023	15,706	3,761	11,946	59,447	6,101	53,346	17,266	9,286	7,980	Unknown

ตารางที่ 9 จำนวนผู้ว่างงาน จำแนกตามประเภทของงานที่ต้องการทำ เขตเขตการปกครอง และภาค (ต่อ)  
TABLE 9 UNEMPLOYED PERSONS BY TYPE OF DESIRABLE JOB , SEX, AREA AND REGION (Contd.)

ประเภทของงานที่ต้องการทำ	ทั่วราชอาณาจักร Whole Kingdom			กรุงเทพมหานคร Bangkok			ภาคกลาง Central Region			ภาคเหนือ Northern Region			ภาคตะวันออกเฉียงเหนือ Northeastern Region			ภาคใต้ Southern Region		
	รวม	ในเขตฯ	นอกเขตฯ	รวม	ในเขตฯ	นอกเขตฯ	รวม	ในเขตฯ	นอกเขตฯ	รวม	ในเขตฯ	นอกเขตฯ	รวม	ในเขตฯ	นอกเขตฯ	รวม	ในเขตฯ	นอกเขตฯ
	Total area	Municipal	Non-Mun	Total area	Municipal	Non-Mun	Total area	Municipal	Non-Mun	Total area	Municipal	Non-Mun	Total area	Municipal	Non-Mun	Total area	Municipal	Non-Mun
<b>ชาย</b>	343,441	102,034	241,407	32,735	23,301	46,653	53,815	12,984	40,830	153,532	19,890	133,642	33,405	13,124	20,281			
งานด้านเกษตรและการเลี้ยงสัตว์	42,133	2,877	39,257	-	151	5,461	8,591	523	8,068	25,040	2,042	22,998	2,889	160	2,729			
งานด้านการค้าปลีก (พาณิชย์กรม)	20,735	12,583	8,152	5,372	1,937	1,065	2,435	1,099	1,335	6,506	1,292	5,214	3,420	2,883	537			
ศิลปหัตถกรรม	742	490	252	-	34	34	453	200	252	167	167	-	89	89	-			
อาหารและโภชนาการ	2,204	570	1,634	-	1,091	-	85	85	-	893	351	543	134	134	-			
งานก่อสร้าง	45,614	10,453	35,161	1,051	3,068	5,303	10,279	2,503	7,776	22,780	3,078	19,701	3,133	753	2,380			
ช่างซ่อมบำรุงอุปกรณ์การเกษตร	2,156	995	1,161	-	697	531	166	-	-	286	286	-	1,172	177	995			
ช่างเครื่องยนต์	58,706	10,135	48,570	3,504	11,477	1,827	10,108	587	9,521	29,059	2,978	26,081	4,558	1,239	3,319			
ช่างไฟฟ้าอิเล็กทรอนิกส์	22,992	8,007	14,985	951	7,676	2,485	4,822	1,584	3,238	6,283	2,207	4,076	3,260	780	2,480			
ช่างตัดเย็บเสื้อผ้า	984	423	561	-	94	94	203	203	-	686	125	561	-	-	-			
ช่างเสริมสวยตัดผม	1,466	1,466	-	1,021	396	396	49	49	-	-	-	-	-	-	-			
งานด้านคอมพิวเตอร์	4,729	3,337	1,391	366	2,033	1,514	811	539	272	244	244	-	1,274	674	601			
งานเสริมเย็บพนักงาน	12,099	7,147	4,953	2,703	3,731	2,444	2,296	680	1,616	2,338	1,181	1,157	1,032	138	894			
งานบริการ	19,307	3,474	15,833	1,135	4,281	1,379	3,005	794	2,211	10,174	34	10,140	712	131	580			
พนักงานขาย	4,240	1,770	2,470	343	724	294	787	398	389	1,746	276	1,470	640	460	180			
พนักงานขับรถยนต์	13,206	4,061	9,145	1,548	2,642	1,334	935	248	687	7,820	671	7,149	260	260	-			
อื่นๆ	11,981	5,114	6,868	3,186	3,508	523	2,963	529	2,434	2,111	663	1,448	213	213	-			
ไม่ทราบ/ไม่ระบุ	80,147	29,133	51,014	11,555	14,584	5,291	5,992	2,961	3,031	37,398	4,294	33,104	10,618	5,033	5,585			





ตารางที่ 11 จำนวนผู้จ้างงานที่ต้องการความช่วยเหลือจากภาครัฐ จำนวนตามความต้องการในการให้ภาครัฐช่วยเหลือ เขตการปกครอง และภาค

TABLE 11 UNEMPLOYED PERSONS WHO REQUIRE HELP FROM GOVERNMENT BY TYPE OF REQUIREMENT, SEX, AREA AND REGION

ความต้องการให้ภาครัฐช่วยเหลือ	ราชอาณาจักร Whole Kingdom			กรุงเทพมหานคร Bangkok			ภาคกลาง Central Region			ภาคเหนือ Northern Region			ภาคตะวันออกเฉียงเหนือ Northeastern Region			ภาคใต้ Southern Region			
	รวม	ในเขตฯ	นอกเขตฯ	รวม	ในเขตฯ	นอกเขตฯ	รวม	ในเขตฯ	นอกเขตฯ	รวม	ในเขตฯ	นอกเขตฯ	รวม	ในเขตฯ	นอกเขตฯ	รวม	ในเขตฯ	นอกเขตฯ	
	Total area	Municipal	Non-Mun	Total area	Municipal	Non-Mun	Total area	Municipal	Non-Mun	Total area	Municipal	Non-Mun	Total area	Municipal	Non-Mun	Total area	Municipal	Non-Mun	
<b>ยอดรวม</b>	416,557	106,793	309,764	33,689	77,371	21,395	55,976	85,228	15,577	69,651	174,391	22,920	151,471	45,877	13,211	32,666			Total
หางานให้ทำภายในจังหวัด	308,119	74,895	233,424	17,244	56,813	17,503	39,310	67,162	11,529	55,633	132,244	19,006	113,239	34,655	9,412	25,243			Provide job within Province
หางานให้ทำภายในภูมิภาค	9,851	4,621	5,230	2,216	2,597	432	2,165	2,228	1,326	902	2,405	242	2,163	406	406	-			Provide Job within Region
หางานให้ทำนอกจังหวัด และนอกภูมิภาค	1,209	930	279	583	38	38	-	199	199	-	110	110	-	279	-	279			Provide Job outside Province and Region
หางานให้ทำในต่างประเทศ	2,745	2,185	560	1,088	253	-	253	601	293	307	803	803	-	-	-	-			Provide Job abroad
พัฒนาฝีมือแรงงาน	16,857	5,711	11,146	2,666	2,269	1,116	1,153	1,573	460	1,113	6,610	291	6,319	3,739	1,178	2,561			Provide Skill Development
ให้ข้อมูลข่าวสารตลาดแรงงาน	6,305	2,593	3,711	1,963	4,131	420	3,711	-	-	-	125	125	-	86	86	-			Provide Labor Market Information
เงินทุนประกอบอาชีพอิสระ	50,684	13,697	36,987	7,613	7,264	1,132	6,133	8,320	969	7,352	22,052	1,954	20,098	5,435	2,030	3,405			Support Fund
สนับสนุนอาชีพการเกษตร	11,417	838	10,579	-	1,344	-	1,344	3,907	350	3,557	4,888	389	4,499	1,278	99	1,179			Promote Agricultural Occupation
เงินช่วยเหลือค่าเล่าเรียนบุตร	5,525	964	4,561	317	1,711	334	1,377	1,100	313	787	2,396	-	2,396	-	-	-			Support Educational Expenditure
อื่นๆ	3,845	559	3,287	-	950	420	530	138	138	-	2,757	-	2,757	-	-	-			Others



ตารางที่ 11 จำนวนผู้ว่างงานที่ต้องการความช่วยเหลือจากภาครัฐ จำแนกตามความต้องการให้ภาครัฐช่วย เพศ เขตการปกครอง และภาค (ต่อ)

TABLE 11 UNEMPLOYED PERSONS WHO REQUIRE HELP FROM GOVERNMENT BY TYPE OF REQUIREMENT, SEX, AREA AND REGION (Contd.)

ความต้องการให้ภาครัฐช่วยเหลือ	ทั่วราชอาณาจักร		กรุงเทพมหานคร		ภาคกลาง Central Region		ภาคเหนือ Northern Region		ภาคตะวันออกเฉียงเหนือ Northeastern Region		ภาคใต้ Southern Region		HELP				
	รวม	ในเขตฯ	นอกเขตฯ	นอกเขตฯ	นอกเขตฯ	นอกเขตฯ	นอกเขตฯ	นอกเขตฯ	นอกเขตฯ	นอกเขตฯ	นอกเขตฯ	นอกเขตฯ					
Total area	Municipal	Non-Mun	Bangkok	Total area	Municipal	Non-Mun	Total area	Municipal	Non-Mun	Total area	Municipal	Non-Mun					
ชาย	231,573	57,996	173,577	15,496	42,084	11,858	30,226	44,807	8,629	36,179	108,097	14,620	93,476	21,088	7,393	13,696	Male
หางานให้ทำภายในจังหวัด	175,924	41,900	134,024	8,146	31,810	9,462	22,347	36,554	6,161	30,393	83,100	12,635	70,465	16,314	5,496	10,818	Provide Job within Province
หางานให้ทำภายในภูมิภาค	7,615	2,669	4,946	1,235	2,069	188	1,882	1,742	840	902	2,163	-	2,163	406	406	-	Provide Job within Region
หางานให้ทำนอกจังหวัด และนอกภูมิภาค	65	65	-	-	-	-	-	-	-	-	65	65	-	-	-	-	Provide Job outside Province and Region
หางานให้ทำในต่างประเทศ	1,315	755	560	361	253	-	253	360	53	307	341	341	-	-	-	-	Provide Job abroad
พัฒนาศักยภาพแรงงาน	9,189	3,133	6,056	1,328	836	836	-	638	349	290	5,396	291	5,106	990	330	660	Provide Skill Development
ให้ข้อมูลข่าวสารตลาดแรงงาน	2,240	955	1,285	642	1,598	313	1,285	-	-	-	-	-	-	-	-	-	Provide Labor Market Information
เงินทุนช่วยเหลืออาชีพอิสระ	24,500	7,384	17,116	3,784	3,827	639	3,189	2,281	610	1,671	11,590	1,289	10,301	3,018	1,063	1,956	Support Fund
สนับสนุนอาชีพการเกษตร	5,711	362	5,349	-	624	-	624	2,878	263	2,616	1,848	-	1,848	360	99	261	Promote Agricultural Occupation
เงินช่วยเหลือค่าเลี้ยงชีพบุตร	2,566	313	2,253	-	646	-	646	313	313	-	1,607	-	1,607	-	-	-	Support Educational Expenditure
อื่นๆ	2,448	461	1,987	-	420	420	-	41	41	-	1,987	-	1,987	-	-	-	Others

ตารางที่ 11 จำนวนผู้จ้างงานที่ต้องการความช่วยเหลือจากภาครัฐ จำแนกตามความต้องการให้ภาครัฐช่วย เพศ เขตการปกครอง และภาค (ต่อ)

TABLE 11 UNEMPLOYED PERSONS WHO REQUIRE HELP FROM GOVERNMENT BY TYPE OF REQUIREMENT, SEX, AREA AND REGION (Contd.)

ความต้องการให้ภาครัฐช่วยเหลือ	ทั่วราชอาณาจักร			กรุงเทพมหานคร			ภาคกลาง			ภาคเหนือ			ภาคตะวันออกเฉียงเหนือ			ภาคใต้		
	Whole Kingdom		กรุงเทพมหานคร	Central Region		Northern Region		Northeastern Region		Southern Region		Total area		Total area		Total area		
	รวม	ในเขตฯ	นอกเขตฯ	รวม	ในเขตฯ	นอกเขตฯ	รวม	ในเขตฯ	นอกเขตฯ	รวม	ในเขตฯ	นอกเขตฯ	รวม	ในเขตฯ	นอกเขตฯ	รวม	ในเขตฯ	นอกเขตฯ
Total area	Municipal	Non-Mun	Total area	Municipal	Non-Mun	Total area	Municipal	Non-Mun	Total area	Municipal	Non-Mun	Total area	Municipal	Non-Mun	Total area	Municipal	Non-Mun	
หญิง	184,984	48,797	136,187	18,193	35,287	9,537	25,750	40,421	6,949	33,472	66,294	8,300	57,994	24,788	5,818	18,971		
งานให้ทำภายในจังหวัด	132,195	32,795	99,399	9,098	25,003	8,041	16,962	30,608	5,369	25,239	49,144	6,371	42,773	18,341	3,917	14,424		
งานให้ทำภายในภูมิภาค	2,236	1,952	284	981	528	244	284	486	486	-	242	242	-	-	-	-		
งานให้ทำนอกจังหวัด และนอกภูมิภาค	1,144	865	279	583	38	38	-	199	199	-	46	46	-	279	-	279		
งานให้ทำในต่างประเทศ	1,430	1,430	-	727	-	-	-	241	241	-	462	462	-	-	-	-		
พัฒนาฝีมือแรงงาน	7,669	2,578	5,091	1,338	1,433	280	1,153	935	112	823	1,214	-	1,214	2,749	848	1,901		
ให้ข้อมูลข่าวสารตลาดแรงงาน	4,065	1,638	2,426	1,321	2,533	107	2,426	-	-	-	125	125	-	86	86	-		
เงินทุนระยะยาวอาชีพอิสระ	26,184	6,313	19,870	3,829	3,437	493	2,944	6,039	359	5,680	10,462	665	9,797	2,416	967	1,449		
สนับสนุนอาชีพการเกษตร	5,706	476	5,230	-	720	-	720	1,029	87	942	3,040	389	2,650	918	-	918		
เงินช่วยเหลือค่าเล่าเรียนบุตร	2,959	651	2,308	317	1,065	334	731	787	-	787	790	-	790	-	-	-		
อื่นๆ	1,397	97	1,300	-	530	-	530	97	97	-	770	-	770	-	-	-		



## คณะผู้จัดทำ CD - ROM

**หน่วยงานเจ้าของเรื่อง**

กลุ่มสถิติแรงงาน  
สำนักสถิติเศรษฐกิจสังคมและประชาคม 1  
โทร. 0 2281 0333 ต่อ 1226

**หน่วยงานผลิตและออกแบบ**

กลุ่มบูรณาการข้อมูลสถิติ  
สำนักสถิติพยากรณ์  
โทร. 0 2281 0333 ต่อ 1415 - 1418

ตารางสถิติในรูปแบบ  
*Format Excel*

## ตารางสถิติในรูปแบบ Format Excel

- ตารางที่ 1 จำนวนประชากรอายุ 15 ปีขึ้นไป จำแนกตามหมวดอายุ ความต้องการพัฒนาขีดความสามารถ เพศ เขตการปกครอง และภาค
- ตารางที่ 2 จำนวนประชากรอายุ 15 ปีขึ้นไป จำแนกตามระดับการศึกษา ความต้องการพัฒนาขีดความสามารถ เพศ เขตการปกครอง และภาค
- ตารางที่ 3 จำนวนประชากรอายุ 15 ปีขึ้นไป จำแนกตามสถานภาพแรงงาน ความต้องการพัฒนาขีดความสามารถ เพศ เขตการปกครอง และภาค
- ตารางที่ 4 จำนวนประชากรอายุ 15 ปีขึ้นไป ที่ต้องการพัฒนาขีดความสามารถ จำแนกตามหลักสูตรที่ต้องการพัฒนา เพศ เขตการปกครอง และภาค
- ตารางที่ 5 จำนวนผู้มีงานทำที่ต้องการพัฒนาขีดความสามารถ จำแนกตามหลักสูตรที่ต้องการพัฒนา เพศ เขตการปกครอง และภาค
- ตารางที่ 6 จำนวนผู้ว่างงานที่ต้องการพัฒนาขีดความสามารถ จำแนกตามหลักสูตรที่ต้องการพัฒนา เพศ เขตการปกครอง และภาค
- ตารางที่ 7 จำนวนผู้รอฤดูกาลที่ต้องการพัฒนาขีดความสามารถ จำแนกตามหลักสูตรที่ต้องการพัฒนา เพศ เขตการปกครอง และภาค
- ตารางที่ 8 จำนวนผู้ไม่อยู่ในกำลังแรงงานที่ต้องการพัฒนาขีดความสามารถ จำแนกตามหลักสูตรที่ต้องการพัฒนา เพศ เขตการปกครอง และภาค
- ตารางที่ 9 จำนวนผู้ว่างงาน จำแนกตามประเภทของงานที่ต้องการทำ เพศ เขตการปกครอง และภาค
- ตารางที่ 10 จำนวนผู้ว่างงาน จำแนกตามความต้องการความช่วยเหลือจากภาครัฐ เพศ เขตการปกครอง และภาค
- ตารางที่ 11 จำนวนผู้ว่างงานที่ต้องการความช่วยเหลือจากภาครัฐ จำแนกตามความต้องการให้ภาครัฐช่วย เพศ เขตการปกครอง และภาค