

การสำรวจการใช้เวลาของประชากร พ.ศ. 2552

THE TIME USE SURVEY 2009

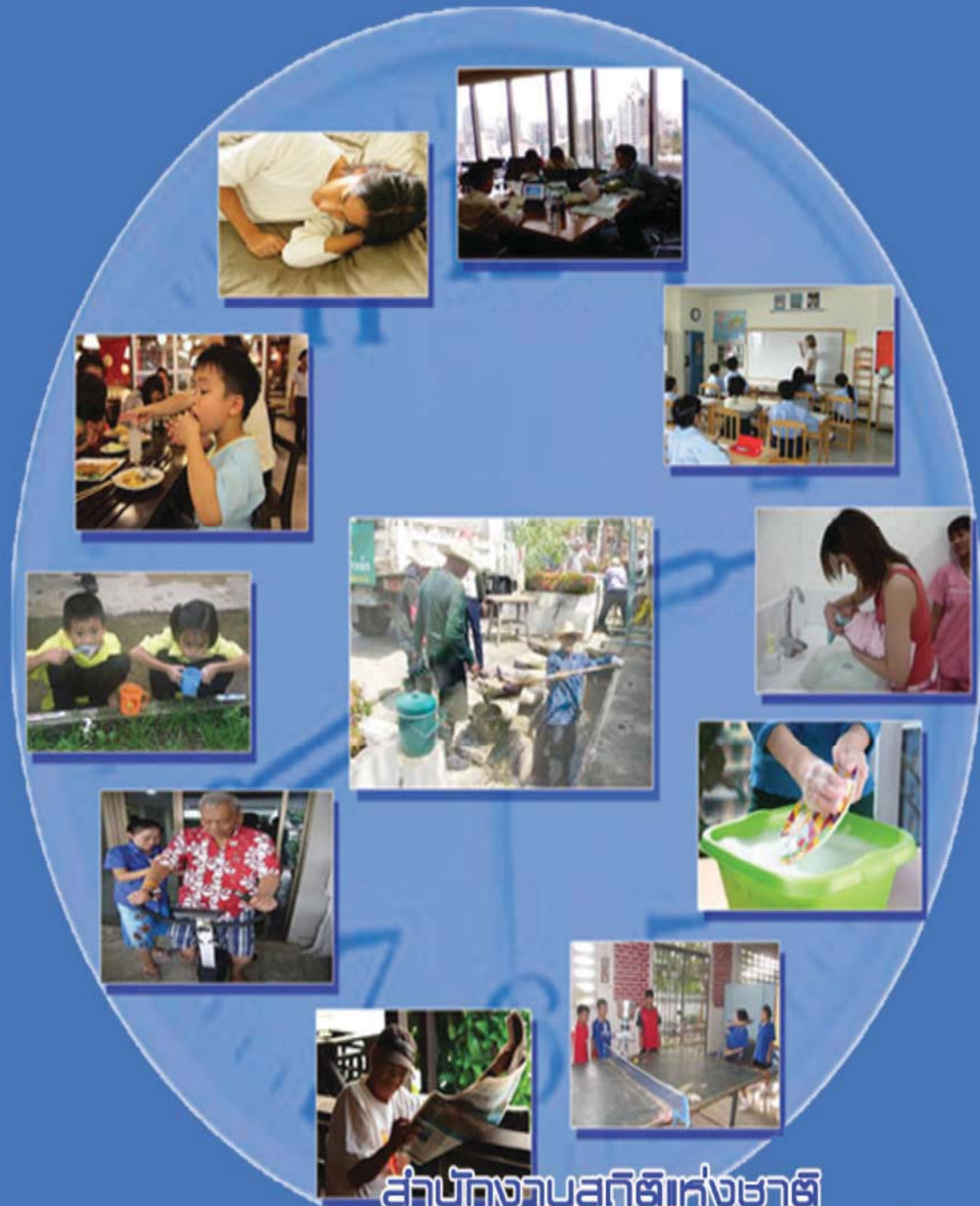

สำนักงานสถิติแห่งชาติ
กระทรวงเทคโนโลยีสารสนเทศและการสื่อสาร

NATIONAL STATISTICAL OFFICE,
MINISTRY OF INFORMATION AND
COMMUNICATION TECHNOLOGY

<http://www.nso.go.th>



หน่วยงานเจ้าของเรื่อง

กลุ่มสถิติแรงงาน
สำนักสถิติเศรษฐกิจและสังคม
สำนักงานสถิติแห่งชาติ
โทรศัพท์ 0 2142 1244 ต่อ 21244
โทรสาร 0 2143 8134
ไปรษณีย์อิเล็กทรอนิกส์: slaborfs@nso.go.th

Division-in-charge

Labor Statistics Group
Economic and Social Statistics Bureau
National Statistical Office
Tel. +66 2142 1244 ext. 21244
Fax : +66 2143 8134
E-mail: slaborfs@nso.go.th

หน่วยงานที่เผยแพร่

สำนักสถิติพยากรณ์
สำนักงานสถิติแห่งชาติ
ศูนย์ราชการเฉลิมพระเกียรติ 80 พรรษาฯ
อาคาร B ชั้น 2 ถนนแจ้งวัฒนะ
เขตหลักสี่ กรุงเทพฯ 10210
โทร. 0 2143 1323 ต่อ 17496
โทรสาร 0 2143 8132
ไปรษณีย์อิเล็กทรอนิกส์ : binfopub@nso.go.th

Distributed by

Statistical Forecasting Bureau,
National Statistical Office,
The Government Complex,
Building B 2nd Floor, Chaeng Watthana Rd.,
Laksi Bangkok 10210
Tel. +66 2143 1323 ext. 17496
Fax: +66 2143 8132
E-mail: binfopub@nso.go.th

ISBN 978-974-11-3056-6

ปีที่จัดพิมพ์ 2554

Published 2011

คำนำ

ด้วยสภาพความเป็นอยู่ในการดำรงชีวิตของประชากร ตลอดจนสภาพสังคมที่เปลี่ยนแปลงไป ทำให้รูปแบบการใช้เวลาในการทำกิจกรรมประจำวันของประชากรมีความหลากหลาย สำนักงานสถิติแห่งชาติ จึงได้จัดทำโครงการสำรวจการใช้เวลาของประชากรเป็นครั้งที่ 3 ระหว่างเดือนกรกฎาคม-กันยายน พ.ศ. 2552 มีวัตถุประสงค์เพื่อเก็บรวบรวมข้อมูลเกี่ยวกับการใช้เวลาในการทำกิจกรรมต่างๆ ในชีวิตประจำวันของประชากร ซึ่งข้อมูลที่ได้จากการสำรวจจะทำให้ทั้งภาครัฐและเอกชนได้ทราบถึงการดำรงชีวิตและพฤติกรรมต่าง ๆ ของประชาชนในการทำกิจกรรมในแต่ละวัน และสามารถนำไปใช้ประโยชน์ในการวางแผน / ส่งเสริมการทำกิจกรรมให้แก่ประชาชนได้อย่างถูกต้องสอดคล้องกับสภาพเศรษฐกิจและสังคม ซึ่งก่อให้เกิดประโยชน์สูงสุดต่อการดำรงชีวิตประจำวัน อันจะนำไปสู่การพัฒนาคุณภาพชีวิตที่ดีขึ้นของประชาชนต่อไป

สำหรับการจำแนกกิจกรรมการใช้เวลาของประชากร ได้ใช้มาตรฐานการจัดจำแนกการใช้เวลาตามมาตรฐานสากลที่จัดทำโดยกลุ่มมาตรฐานสถิติ สำนักบริหารจัดการระบบสถิติ สำนักงานสถิติแห่งชาติ รายงานฉบับนี้เป็นรายงานฉบับสมบูรณ์ที่นำเสนอข้อมูลในรูปแบบของตารางรายละเอียดในระดับภาคและระดับประเทศ

สำนักงานสถิติแห่งชาติหวังเป็นอย่างยิ่งว่ารายงานฉบับนี้จะเป็นประโยชน์สำหรับหน่วยงานที่เกี่ยวข้องในการวางแผนและกำหนดนโยบายด้านต่างๆ รวมทั้งผู้ที่สนใจใช้ประโยชน์ในการศึกษาวิจัยเกี่ยวกับการใช้เวลาในการทำกิจกรรมต่างๆ ของประชากรต่อไป

สำนักงานสถิติแห่งชาติ

กระทรวงเทคโนโลยีสารสนเทศและการสื่อสาร

บทสรุปสำหรับผู้บริหาร

การสำรวจการใช้เวลาของประชากร พ.ศ. 2552

สำนักงานสถิติแห่งชาติ จัดทำการสำรวจการใช้เวลาของประชากรในทุกๆ 5 ปี สำหรับการสำรวจใน พ.ศ. 2552 เป็นการสำรวจครั้งที่ 3 ซึ่งเก็บรวบรวมข้อมูลระหว่างเดือนกรกฎาคมถึงกันยายน 2552 โดยใช้ครัวเรือน ตัวอย่างเดียวกับการสำรวจภาวะการทำงานของประชากร และเลือกตัวอย่างเฉพาะผู้ที่มีอายุ 10 ปีขึ้นไปทั่วประเทศ สำหรับรายงานฉบับนี้ นำข้อมูลจากประชากรตัวอย่างทั้งสิ้น 79,560 ตัวอย่าง มาประมวลผลเพื่อให้ทราบถึงการใช้เวลา ทำกิจกรรมต่างๆ ในชีวิตประจำวันของประชากรไทยในวันหนึ่งๆ โดยแบ่งกิจกรรมออกเป็น 5 กลุ่มกิจกรรมหลัก ได้แก่ การดูแลตัวเอง การทำงานและการเรียนรู้ การให้บริการและดูแลสมาชิกในครัวเรือน การให้บริการชุมชน และกิจกรรมสุดท้ายเป็นการใช้เวลาว่าง ซึ่งผลการสำรวจสามารถสรุปการใช้เวลาของประชากรในการทำกิจกรรมต่างๆ ได้ดังนี้

สำหรับการใช้เวลาในการทำกิจกรรมหลักที่สำคัญคำนวณจากประชากรอายุตั้งแต่ 10 ปีขึ้นไปทุกคนที่ตกเป็นตัวอย่างในการสำรวจครั้งนี้ เพื่อให้เห็นภาพรวมของการใช้เวลาทำกิจกรรมภายใน 1 วัน

แผนภูมิที่ 1 การใช้เวลาของประชากร^{1/} จำแนกตามกลุ่มกิจกรรมหลักและภาค

ชั่วโมงต่อวัน

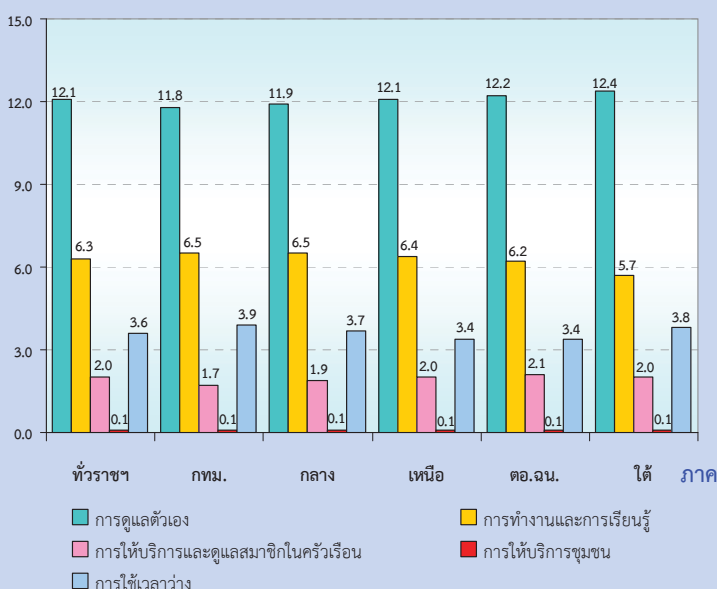

หมายเหตุ : ^{1/} เวลาเฉลี่ยต่อวันจากประชากรอายุ 10 ปีขึ้นไปทั้งหมด

ตารางที่ 1 การใช้เวลาในการดูแลตัวเองของประชากร^{1/} จำแนกตามเพศและภาค

ชั่วโมงต่อวัน

กิจกรรม	ทวีปราชชา			กรุงเทพ	กลาง	เหนือ	ตะวันออก	ใต้
	รวม	ชาย	หญิง					
การดูแลตัวเอง	12.1	12.2	12.0	11.8	11.9	12.1	12.2	12.4
1. การนอน	8.2	8.3	8.0	8.0	8.1	8.4	8.3	7.8
2. การรับประทานอาหารหรือของว่าง	1.5	1.4	1.5	1.6	1.4	1.4	1.5	1.3
3. การดูแลสุขอนามัยและการดูแลตัวเอง	1.0	1.0	1.0	1.2	1.0	0.9	0.9	1.1

หมายเหตุ : ^{1/} เวลาเฉลี่ยต่อวันจากประชากรอายุ 10 ปีขึ้นไปที่ทำกิจกรรมนั้นๆ

• การใช้เวลาในการทำกิจกรรมหลักที่สำคัญ

ผลการสำรวจ พบว่า ในรอบวันหนึ่งๆ ประชากรไทยอายุตั้งแต่ 10 ปีขึ้นไป โดยเฉลี่ยใช้เวลาดูแลตัวเองซึ่งได้แก่ การรับประทานอาหาร การนอนและการได้รับการดูแลรักษาตัวเอง เป็นต้น วันละ 12.1 ชั่วโมง ทำงานและการเรียนรู้ วันละ 6.3 ชั่วโมง ให้บริการและดูแลสมาชิกในครัวเรือน เช่น การทำงานบ้าน ดูแลเด็ก ผู้ป่วย ผู้สูงอายุวันละ 2.0 ชั่วโมง การให้บริการชุมชน ได้แก่ การให้ความช่วยเหลือครัวเรือนอื่น การช่วยเหลือแก่ชุมชน เป็นต้น วันละ 0.1 ชั่วโมง และใช้เวลาว่างในการทำกิจกรรมเชิงสังคม วัฒนธรรมหรือเพื่อการพักผ่อนหย่อนใจ เช่น การพบปะสังสรรค์ ทำงานอดิเรก รวมทั้งการใช้เวลากับสื่อต่างๆ เป็นต้น วันละ 3.6 ชั่วโมง

หากพิจารณาถึงการใช้เวลาทำกิจกรรมย่อยของประชากรในแต่ละกิจกรรมหลักต่างๆ ดังกล่าวข้างต้น โดยพิจารณาถึงเวลาเฉลี่ยต่อวันจากประชากรอายุ 10 ปีขึ้นไปที่เข้าร่วมกิจกรรมนั้นๆ

• กิจกรรมการดูแลตัวเอง

เป็นกิจกรรมพื้นฐานที่จำเป็นต่อการดำรงชีวิต ในภาพรวมประชากรใช้เวลาพักผ่อนโดยเฉลี่ยวันละ 8.2 ชั่วโมง ใช้เวลารับประทานอาหารหรือของว่างวันละ 1.5 ชั่วโมง และใช้เวลาดูแลสุขอนามัยและดูแลตัวเองวันละ 1.0 ชั่วโมง

แผนภูมิที่ 2 การใช้เวลาในการทำงานและการเรียนรู้ของประชากร^{1/} เป็นรายภาค ชั่วโมงต่อวัน

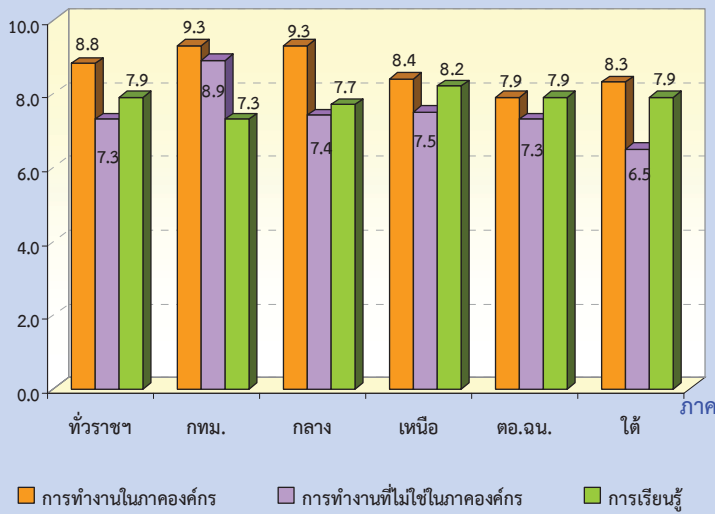

หมายเหตุ :^{1/} เวลาเฉลี่ยต่อวันจากประชากรอายุ 10 ปีขึ้นไปทำกิจกรรมนั้นๆ

ตารางที่ 2 การใช้เวลาในการให้บริการและดูแลสมาชิกในครัวเรือนของประชากร^{1/} จำแนกตามเพศและภาค ชั่วโมงต่อวัน

กิจกรรม	ทั่วราชอาณาจักร			กรุงเทพ มหานคร	กลาง	เหนือ	ตะวันออก เฉียงเหนือ	ใต้
	รวม	ชาย	หญิง					
การให้บริการและดูแลสมาชิกในครัวเรือน	2.9	1.7	3.5	2.7	2.8	2.8	3.1	2.9
1. การให้บริการครัวเรือน	2.1	1.3	2.5	2.1	2.1	2.1	2.2	2.1
2. การดูแลสมาชิกในครัวเรือน	2.7	1.7	3.1	2.5	2.5	2.6	3.1	2.3

หมายเหตุ :^{1/} เวลาเฉลี่ยต่อวันจากประชากรอายุ 10 ปีขึ้นไปทำกิจกรรมนั้นๆ

● กิจกรรมการทำงานและการเรียนรู้

สำหรับการใช้เวลาทำงานและเรียนรู้เมื่อจำแนกตามการทำกิจกรรมย่อยออกเป็นกลุ่มผู้ทำงานในภาคองค์กรได้แก่ การทำงานในหน่วยงานเอกชน องค์กรที่ไม่แสวงหากำไร หน่วยงานรัฐบาลและรัฐวิสาหกิจ ที่มีการจดทะเบียน ใช้เวลาวันละ 8.8 ชั่วโมง กลุ่มผู้ทำงานที่ไม่ใช่ในภาคองค์กรได้แก่ การทำกิจกรรมเกี่ยวกับการผลิตขั้นต้นของครัวเรือน (เช่น การเพาะปลูกพืชต้นไม้ ผักสวนครัว การเลี้ยงสัตว์ การล่าสัตว์ การหาของป่า เป็นต้น) และการทำกิจกรรมที่ไม่ใช่การผลิตขั้นต้นของครัวเรือน (การแปรรูป การเก็บถนอมเนื้อสัตว์ การผลิตผลิตภัณฑ์อาหารและเครื่องดื่ม การผลิตสิ่งทอ การผลิตงานหัตถกรรม เป็นต้น) การก่อสร้างของครัวเรือน และการให้บริการที่ก่อให้เกิดรายได้ของครัวเรือนที่ไม่มีการจดทะเบียน (เช่น การขายอาหาร การใช้บริการซ่อมแซมติดตั้งบำรุงรักษายานยนต์ ของใช้ส่วนบุคคล เป็นต้น) และผลผลิตที่ได้นี้จะใช้ในครัวเรือนหรือเพื่อขายก็ได้ใช้เวลาวันละ 7.3 ชั่วโมง และกลุ่มเพื่อการเรียนรู้ (เช่น การศึกษาทั่วไปในโรงเรียน/มหาวิทยาลัย การศึกษาทางไกล การทบทวนที่การบ้าน เป็นต้น) ใช้เวลาวันละ 7.9 ชั่วโมง

● กิจกรรมการให้บริการและดูแลสมาชิกในครัวเรือน

สำหรับการใช้เวลาให้บริการและดูแลสมาชิกในครัวเรือนของประชากร เมื่อจำแนกออกเป็นกิจกรรมย่อย พบว่า เป็นการให้บริการครัวเรือน (ได้แก่ การทำงานบ้าน การจับจ่ายซื้อของเพื่อใช้ในครัวเรือน การดูแลสัตว์เลี้ยง เป็นต้น) ใช้เวลาวันละ 2.1 ชั่วโมง และการดูแลสมาชิกในครัวเรือน (ได้แก่ การดูแลเด็ก พ่อ แม่ ปู่ ย่า ตา ยาย หรือญาติผู้ใหญ่ เป็นต้น) วันละ 2.7 ชั่วโมง

แผนภูมิที่ 3 เปรียบเทียบการให้บริการชุมชนของประชากร^{1/} พ.ศ. 2552

ชั่วโมงต่อวัน

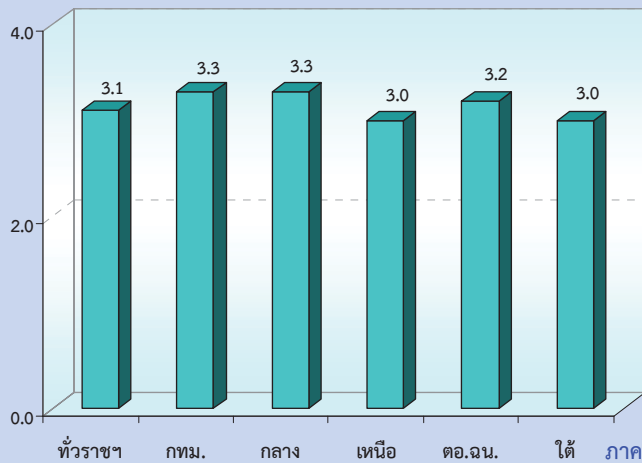

หมายเหตุ : ^{1/} เวลาเฉลี่ยต่อวันจากประชากรอายุ 10 ปีขึ้นไปที่ทำกิจกรรมนั้นๆ

ตารางที่ 3 การใช้เวลาว่างในการทำกิจกรรมที่สำคัญของประชากร^{1/} จำแนกตามเพศและภาค

ชั่วโมงต่อวัน

กิจกรรมย่อย	ทวีธาฯ			กทม.	กลาง	เหนือ	ตอ.จน.	ได้
	รวม	ชาย	หญิง					
การใช้เวลาว่าง	3.8	4.1	3.5	4.1	3.9	3.6	3.6	4.0
1. การเข้าร่วมสังคมและการมีส่วนร่วม	1.5	1.5	1.4	1.4	1.4	1.5	1.5	1.6
2. สื่อสารมวลชน	2.9	3.0	2.8	3.3	3.0	2.8	2.7	2.9
- การอ่านหนังสือ ^{2/}	1.0	1.0	1.0	1.2	0.8	1.0	1.1	1.0
- การดู / การฟัง โทรทัศน์	2.7	2.8	2.6	3.0	2.8	2.6	2.6	2.8
- การดู / การฟัง วิทยุ	2.5	2.1	3.2	2.8	2.1	2.0	3.2	1.9
- การฟังรายการวิทยุ	1.6	1.6	1.6	1.3	1.8	1.7	1.7	1.2
- การฟังสื่ออื่นๆ	1.3	1.3	1.4	2.2	1.3	1.6	1.1	1.0
- การท่องอินเทอร์เน็ต	1.9	2.1	1.7	2.4	1.9	1.8	1.8	1.5

หมายเหตุ : ^{1/} เวลาเฉลี่ยต่อวันจากประชากรอายุ 10 ปีขึ้นไปที่ทำกิจกรรมนั้นๆ

^{2/} รวมการอ่านสิ่งพิมพ์/วารสารทางอินเทอร์เน็ต

● กิจกรรมการให้บริการชุมชน

การใช้เวลาให้กับการบริการชุมชน เป็นการให้ความช่วยเหลือครัวเรือนอื่นๆ โดยไม่ได้รับค่าตอบแทน และการให้บริการชุมชน อาทิเช่น การให้ความช่วยเหลือครัวเรือนอื่นในการบำรุงรักษาและจัดการครัวเรือน ช่วยเลือกซื้อสินค้าและบริการ ช่วยซ่อมแซมสินค้าอุปโภคบริโภคและของใช้ในครัวเรือน การซ่อมแซมถนน/อาคาร การทำความสะอาดชุมชน การเป็นอาสาสมัคร เป็นต้น พบว่า ประชากรใช้เวลากับการให้บริการชุมชนวันละ 3.1 ชั่วโมง

● กิจกรรมการใช้เวลาว่าง

สำหรับการใช้เวลาว่าง พบว่า ประชากรใช้เวลาว่างทำกิจกรรมที่สำคัญๆ ดังนี้ คือ การเข้าร่วมสังคมและการมีส่วนร่วมในชุมชนวันละ 1.5 ชั่วโมง การใช้เวลากับสื่อสารมวลชนวันละ 2.9 ชั่วโมง โดยเป็นการใช้เวลาในการอ่านหนังสือวันละ 1.0 ชั่วโมง (รวมการอ่านสิ่งพิมพ์หรือวารสารทางอินเทอร์เน็ต แต่ไม่รวมการอ่านหนังสือเพื่อเป็นการทบทวนหลักสูตรการเรียนซึ่งอยู่ในกิจกรรมการทำงานและการเรียนรู้) ใช้เวลาในการดูหรือฟังโทรทัศน์วันละ 2.7 ชั่วโมง ดูหรือฟังวิทยุวันละ 2.5 ชั่วโมง ฟังรายการวิทยุวันละ 1.6 ชั่วโมง ฟังสื่อทางเสียงอื่นๆ วันละ 1.3 ชั่วโมง และการท่องอินเทอร์เน็ต การดาวน์โหลด การอัปโหลด วันละ 1.9 ชั่วโมง

คำนำ

บทสรุปสำหรับผู้บริหาร

สารบัญแผนภูมิ

สารบัญตาราง

บทที่ 1 บทนำ

- * ความเป็นมาและวัตถุประสงค์
- * ขอบข่ายและคุ้มครอง
- * ดาบการแจงนับ
- * รายการข้อมูลที่เกี่ยวข้อง
- * คำจำกัดความ
- * ประโยชน์

บทที่ 2 ผลการสำรวจที่สำคัญ

- * การใช้เวลาของประชากรในการทำกิจกรรมหลัก
- * ลักษณะการใช้เวลาของประชากรในการทำกิจกรรมหลักที่สำคัญ
- * การใช้เวลาทำกิจกรรมหลักที่สำคัญจำแนกตามกลุ่มอายุ
- * การใช้เวลาของประชากรในการทำกิจกรรมรอง

ภาคผนวก

- * ภาคผนวก ก ระเบียบวิธี
- * ภาคผนวก ข ตารางสถิติที่วราชอาณาจักร
ตารางรายละเอียดเพิ่มเติม
- * ที่วราชอาณาจักร
- * กรุงเทพมหานคร
- * ภาคกลาง
- * ภาคเหนือ
- * ภาคตะวันออกเฉียงเหนือ
- * ภาคใต้

คณะผู้จัดทำ CD-ROM

หน่วยงานที่เผยแพร่

ตารางสถิติในรูปแบบ Format Excel

- * ตารางสถิติที่วราชอาณาจักร
ตารางรายละเอียดเพิ่มเติม
- * ที่วราชอาณาจักร
- * กรุงเทพมหานคร
- * ภาคกลาง
- * ภาคเหนือ
- * ภาคตะวันออกเฉียงเหนือ
- * ภาคใต้

สารบัญแผนภูมิ

- แผนภูมิ 1 การใช้เวลาทำกิจกรรมของประชากร^{1/} จำแนกตามกลุ่มกิจกรรมหลัก และเพศ
- แผนภูมิ 2 การใช้เวลาในการดูแลตัวเองของประชากร^{1/} จำแนกตามกิจกรรมย่อยที่สำคัญ และเพศ
- แผนภูมิ 3 การใช้เวลาในการทำงานและการเรียนรู้ของประชากร^{1/} จำแนกตามกิจกรรมย่อยที่สำคัญ และเพศ
- แผนภูมิ 4 การใช้เวลาในการให้บริการและดูแลสมาชิกในครัวเรือนของประชากร^{1/} จำแนกตามกิจกรรมย่อยที่สำคัญ และเพศ
- แผนภูมิ 5 การใช้เวลาในการให้บริการชุมชนของประชากร^{1/} จำแนกตามกิจกรรมย่อยที่สำคัญ และเพศ
- แผนภูมิ 6 การใช้เวลาว่างทำกิจกรรมที่สำคัญของประชากร^{1/} จำแนกตามกิจกรรมย่อยที่สำคัญ และเพศ
- แผนภูมิ 7 การใช้เวลาของประชากร^{1/} ในการทำกิจกรรมหลักที่สำคัญ จำแนกตามกลุ่มอายุ

สารบัญตาราง

- ตาราง ก การใช้เวลาของประชากรอายุตั้งแต่ 10 ปีขึ้นไป จำแนกตามกลุ่มกิจกรรมหลักที่สำคัญ เพศ ภาค และเขตการปกครอง ทัวราชอาณาจักร
- ตาราง ข ลักษณะการใช้เวลาในการดูแลตัวเองของประชากร^{1/} จำแนกตามเพศ ภาค และเขตการปกครอง
- ตาราง ค ลักษณะการใช้เวลาในการทำงานและการเรียนรู้ของประชากร^{1/} จำแนกตามเพศ ภาค และเขตการปกครอง
- ตาราง ง ลักษณะการใช้เวลาในการให้บริการและดูแลสมาชิกในครัวเรือนของประชากร^{1/} จำแนกตามเพศ ภาค และเขตการปกครอง
- ตาราง จ ลักษณะการใช้เวลาในการให้บริการชุมชนของประชากร^{1/} จำแนกตามเพศ ภาค และเขตการปกครอง
- ตาราง ฉ ลักษณะการใช้เวลาว่างทำกิจกรรมที่สำคัญของประชากร^{1/} จำแนกตามเพศ ภาค และเขตการปกครอง
- ตาราง ช ลักษณะการใช้เวลาของประชากร^{1/} ในการทำกิจกรรมหลักที่สำคัญ จำแนกตามกลุ่มอายุ ทัวราชอาณาจักร
- ตาราง ซ การใช้เวลาของประชากร^{1/} จำแนกตามกิจกรรมรอง ทัวราชอาณาจักร

บทที่ 1

บทนำ

1. ความเป็นมาและวัตถุประสงค์

เนื่องจากสภาพเศรษฐกิจและสังคมที่เปลี่ยนแปลงอย่างรวดเร็วในยุคโลกาภิวัตน์ มีผลทำให้สภาพความเป็นอยู่ การดำเนินชีวิต การทำงาน และการใช้เวลาในการทำกิจกรรมต่างๆ ของประชากรเปลี่ยนแปลงไป ด้วย ซึ่งในเรื่องนี้จากการประชุมว่าด้วยเรื่องสถิติระดับโลก ก็ได้ให้ความสนใจและเล็งเห็นความสำคัญที่แต่ละประเทศควรได้มีการกำหนดแผนปฏิบัติการ มีความรู้ ความเข้าใจเกี่ยวกับรูปแบบการทำงานของประชากรให้ชัดเจน เพื่อจักได้ทราบถึงสภาพการดำรงชีวิตของประชากรอันจะนำไปสู่การวางแผน กำหนดนโยบายเรื่องการใช้เวลาของประชากร การส่งเสริมกิจกรรมที่เหมาะสมให้กับประชากร เช่น การจัดหาอาชีพ การพัฒนาทักษะฝีมือ สุขภาพอนามัย ตลอดจนการทำกิจกรรมอื่นๆ ที่ก่อให้เกิดความคุ้มค่าและประโยชน์สูงสุดต่อการดำรงชีวิตประจำวัน เพื่อให้ประชากรมีคุณภาพชีวิตที่ดีขึ้น ทั้งจะส่งผลให้ประเทศมั่นคง ประชาชนมีกำลังใจต่อไป

สำนักงานสถิติแห่งชาติ ได้เริ่มดำเนินการสำรวจการใช้เวลาของประชากรเป็นครั้งแรกในปี 2544 ซึ่งได้สำรวจไปพร้อมกับการสำรวจภาวะการทำงานของประชากรในเดือนสิงหาคม 2544 ครั้งที่ 2 ในเดือนสิงหาคม 2547 สำหรับการสำรวจครั้งที่ 3 นี้ เก็บรวบรวมข้อมูลระหว่างเดือนกรกฎาคมถึงกันยายน 2552 โดยใช้ครัวเรือนตัวอย่างเดียวกับการสำรวจภาวะการทำงานของประชากร แต่เลือกตัวอย่างเฉพาะผู้ที่มีอายุ 10 ปีขึ้นไปเพียงครัวเรือนละ 1 คนเท่านั้น โดยมีวัตถุประสงค์เพื่อเก็บรวบรวมข้อมูลเกี่ยวกับการใช้เวลาในการทำกิจกรรมต่าง ๆ ภายใน 1 วัน (24 ชั่วโมง) ในการดำรงชีวิตประจำวันของประชากร

2. ขอบข่ายและคุ่มรวม

ประชากรที่อยู่ในคุ่มรวมของการสำรวจครั้งนี้ ได้แก่ ผู้ที่เป็นสมาชิกในครัวเรือนส่วนบุคคลตัวอย่างที่มีอายุตั้งแต่ 10 ปีขึ้นไป ทั้งในเขตเทศบาลและนอกเขตเทศบาลทั่วประเทศ โดยไม่รวมครัวเรือนพิเศษ ครัวเรือนสถาบัน และครัวเรือนชาวต่างประเทศที่ทำงานในสถานทูตหรือองค์การระหว่างประเทศที่มีเอกสิทธิ์ทางการทูต

3. คาบการแจงนับ

คาบการแจงนับ หมายถึง ระยะเวลาที่พนักงานออกไปสัมภาษณ์บุคคลในครัวเรือนตัวอย่าง โดยให้ปฏิบัติงานพร้อมโครงการสำรวจภาวะการทำงานของประชากร ในระหว่างวันที่ 1-12 กรกฎาคม-กันยายน 2552

4. รายการข้อมูลที่เก็บรวบรวม

หลักการของการสำรวจการใช้เวลาของประชากรคือ การหาข้อมูลและรายละเอียดเกี่ยวกับการใช้เวลาของประชากรในการทำกิจกรรมต่างๆ ใน 1 วัน (24 ชั่วโมง) แล้วนำเสนอข้อมูลรายละเอียด ซึ่งประกอบด้วยเวลาโดยเฉลี่ยต่อวันที่ประชากรได้ใช้ในการทำกิจกรรมต่างๆ จำแนกตามลักษณะที่สำคัญต่างๆ ของประชากร เช่น อายุ เพศ สถานภาพสมรส ศาสนา การศึกษา อาชีพ อุตสาหกรรม และสถานภาพการทำงาน ตลอดจนการทำกิจกรรมนั้นก่อให้เกิดรายได้หรือไม่ ทำกิจกรรมนั้นเพื่ออะไร ทำที่ไหน และทำกิจกรรมนั้นร่วมกับใคร เป็นต้น

5. คำจำกัดความ

กิจกรรม หมายถึง การทำอะไรก็ตามที่บุคคลหนึ่งได้ใช้เวลาในการทำสิ่งนั้น โดยไม่คำนึงว่าได้รับประโยชน์หรือผลตอบแทนใดๆ จากการทำสิ่งนั้นหรือไม่ รวมถึงการหยุดพักหรือการไม่ได้ทำอะไรเลย

ในบางช่วงเวลาบุคคลอาจทำกิจกรรมหลายอย่างไปพร้อมๆ กัน ในการสำรวจได้แบ่งกิจกรรมเป็น 2 ประเภท คือ

1. กิจกรรมหลัก

- ถ้าในช่วงเวลาหนึ่งทำกิจกรรมเดียว กิจกรรมที่ทำนั้นถือเป็นกิจกรรมหลัก
- ถ้าในช่วงเวลาหนึ่งทำกิจกรรมหลายอย่างพร้อมกัน กิจกรรมหลักจะหมายถึง กิจกรรมที่ผู้ตอบสัมภาษณ์

ต้องการทำมากที่สุด

2. กิจกรรมรอง

หมายถึง กิจกรรมที่ทำในช่วงเวลาเดียวกับการทำกิจกรรมหลัก ซึ่งผู้ตอบสัมภาษณ์

ต้องการทำรองจากกิจกรรมหลัก หรือให้ความสำคัญน้อยกว่ากิจกรรมหลัก

การจัดกลุ่มกิจกรรม

ในการสำรวจครั้งนี้ได้จำแนกการทำกิจกรรมของประชากรออกเป็น 5 กลุ่มใหญ่ๆ ตามความแตกต่างของกิจกรรมที่ทำใน 1 วัน ดังนี้

1. การดูแลตัวเอง

หมายถึง เวลาที่ใช้ทำกิจกรรมที่จำเป็นต่อการดำรงชีวิตประจำวันของเราเอง เช่น การนอน การรับประทานอาหารและการดื่ม การดูแลสุขอนามัยและการดูแลตัวเอง เป็นต้น

2. การทำงานและการเรียนรู้

หมายถึง เวลาที่ใช้ทำกิจกรรมที่เกี่ยวกับการทำงานและการศึกษาเรียนรู้ ทั้ง 2 กิจกรรมนี้มักทำในช่วงเวลาที่มีการกำหนดไว้ มีรายละเอียดดังนี้

2.1 การทำงานในภาคองค์กร

หมายถึง การทำงานในหน่วยงานเอกชน องค์กรที่ไม่แสวงหากำไร

หน่วยงานรัฐบาล และรัฐวิสาหกิจ การทำงานกลุ่มนี้มักจะมีชั่วโมงการทำงานค่อนข้างสม่ำเสมอ

2.2 การทำงานที่ไม่ใช่ในภาคองค์กร

หมายถึง การทำกิจกรรมเกี่ยวกับการผลิตชิ้นต้นของครัวเรือน

การทำกิจกรรมที่ไม่ใช่การผลิตชิ้นต้นของครัวเรือน การก่อสร้างของครัวเรือน และการให้บริการที่ก่อให้เกิดรายได้ของครัวเรือน ผลผลิตที่ได้นี้จะใช้ในครัวเรือนหรือเพื่อขายก็ได้

2.3 การเรียนรู้

เป็นกิจกรรมที่เกี่ยวกับการศึกษาในโรงเรียน สถานศึกษา ทั้งที่เป็นการศึกษาทั้งในระบบและการศึกษานอกระบบ หรือการศึกษาเพิ่มเติม รวมทั้งการอบรมเพื่อเพิ่มพูนความรู้ในหลักสูตรต่างๆ

3. การให้บริการและดูแลสมาชิกในครัวเรือน

หมายถึง เวลาที่ใช้ทำกิจกรรมนั้นให้แก่ สมาชิกใน

ครัวเรือน เป็นการทำให้ด้วยความสมัครใจของเราเอง เช่น ทำงานบ้าน ดูแลเด็ก ผู้ป่วย ผู้สูงอายุ เป็นต้น โดย

เนื่องมาจากความรับผิดชอบที่มีต่อครอบครัว

4. การให้บริการชุมชน

หมายถึง เวลาที่ใช้ทำกิจกรรมนั้นให้แก่ สมาชิกในชุมชนหรือครัวเรือนอื่น เป็น

การทำให้ด้วยความสมัครใจของเราเองหรือความผูกพันที่มีต่อชุมชนนั้นๆ เช่น การให้ความช่วยเหลือครัวเรือนอื่น

ในการบำรุงรักษาและจัดการครัวเรือน การซ่อมแซมสินค้าอุปโภคบริโภคของใช้ในครัวเรือน การซ่อมแซมถนน/

อาคาร ทำความสะอาดชุมชน และการทำงานอาสาสมัคร เป็นต้น

5. เวลาว่าง

หมายถึง เวลาเพื่อการทำกิจกรรมเชิงสังคม วัฒนธรรม หรือเพื่อการพักผ่อนหย่อนใจ

เช่น การพบปะสังสรรค์ ทำงานอดิเรก การเล่นกีฬา และกิจกรรมที่เกี่ยวกับสื่อสารมวลชน เป็นต้น

ชุมชน

หมายถึง คนที่อยู่รวมกันเป็นกลุ่มในเขตหนึ่งๆ ซึ่งมีความเป็นอยู่ ขนบธรรมเนียมประเพณี

การดำเนินชีวิต และมีความต้องการคล้ายคลึงกันหรืออย่างเดียวกัน เช่น กลุ่มคนในหมู่บ้าน ในตำบลเดียวกัน

เป็นต้น (ตามนิยามของกรมพัฒนาชุมชน กระทรวงมหาดไทย)

6. ประโยชน์

ภาครัฐ :

1. กำหนดนโยบายเรื่องการใช้เวลาของประชากร และกำหนดนโยบายความเสมอภาคเท่าเทียมกันระหว่างชายหญิง
2. ส่งเสริมให้มีการจัดกิจกรรมที่เหมาะสมกับประชาชน อาทิเช่น การจัดหาอาชีพ การพัฒนาทักษะฝีมือแรงงาน และการพัฒนาคุณภาพชีวิต เป็นต้น
3. เพื่อให้ประชาชนใช้เวลาทำกิจกรรมนั้นๆ ได้อย่างคุ้มค่าและเกิดประโยชน์สูงสุดต่อการดำรงชีวิตประจำวัน ส่งผลให้รายได้มวลรวมของประเทศดีขึ้น
4. ข้อมูลที่ได้เป็นประโยชน์ในการปรับปรุงการคำนวณระบบบัญชีประชาชาติให้สมบูรณ์ยิ่งขึ้น

ภาคเอกชน :

ใช้กำหนดแผนงานและตัดสินใจในเรื่องการลงทุน การผลิตสินค้าบริการ และการจัดกิจกรรมต่างๆ ให้ตรงกับพฤติกรรมความต้องการของกลุ่มเป้าหมาย

ภาคประชาชน :

ได้รับการพัฒนา สนับสนุน จากทั้งภาครัฐและภาคเอกชนในการจัดกิจกรรมต่างๆ เช่น การจ้างงาน การพัฒนาทักษะฝีมือแรงงาน การดูแลสุขภาพ การออกกำลังกาย และการประกอบกิจกรรมร่วมกันในสังคมที่เหมาะสมและตรงกับความต้องการของประชาชน เพื่อนำไปสู่การพัฒนาคุณภาพชีวิตที่ดีขึ้น

บทที่ 2

ผลการสำรวจที่สำคัญ

รายงานนี้เสนอผลการสำรวจการใช้เวลาของประชากร พ.ศ. 2552 ซึ่งการปฏิบัติงานเก็บรวบรวมข้อมูลระหว่างวันที่ 1-12 ของเดือนกรกฎาคม-กันยายน โดยดำเนินการสำรวจพร้อมกับโครงการสำรวจภาวะการทำงาน of ประชากร เพื่อให้ข้อเท็จจริงว่าในเวลา 1 วัน หรือ 24 ชั่วโมง ประชากรอายุตั้งแต่ 10 ปีขึ้นไป ทำกิจกรรมอะไรบ้างและใช้เวลาทำกิจกรรมนั้นมากน้อยเพียงใด

การสำรวจครั้งนี้ได้จำแนกการทำกิจกรรมของประชากรออกเป็น 5 กลุ่มหลัก (ดูคำจำกัดความ) ได้แก่

1. การดูแลตัวเอง
2. การทำงานและการเรียนรู้
3. การให้บริการและดูแลสมาชิกในครัวเรือน
4. การให้บริการชุมชน
5. การใช้เวลาว่าง

จากผลการสำรวจพบว่า ในจำนวนประชากรอายุตั้งแต่ 10 ปีขึ้นไปจำนวน 57.8 ล้านคน เป็นชาย 28.2 ล้านคน และหญิง 29.6 ล้านคน มีรายละเอียดในการใช้เวลาทำกิจกรรมต่างๆ ทั้ง 5 กลุ่มหลักดังกล่าว ดังนี้

1. การใช้เวลาของประชากรในการทำกิจกรรมหลัก

การใช้เวลาทำกิจกรรมต่างๆ ใน 5 กลุ่มกิจกรรมหลักภายใน 1 วันพบว่า คนไทยใช้เวลาดูแลตัวเองมากที่สุดวันละ 12.1 ชั่วโมง (ตาราง ก) (โดยการคำนวณจากเวลาเฉลี่ยในการทำกิจกรรมของประชากร อายุ 10 ปีขึ้นไปทุกคน) ใช้เวลาเพื่อการทำงานและการเรียนรู้วันละ 6.3 ชั่วโมง ใช้เวลาให้บริการและดูแลสมาชิกในครัวเรือนวันละ 2.0 ชั่วโมง ให้บริการชุมชนวันละ 0.1 ชั่วโมง และใช้เวลาว่างเพื่อทำกิจกรรมต่างๆ วันละ 3.6 ชั่วโมง เมื่อพิจารณาตามเพศพบว่า ชายใช้เวลาดูแลตัวเอง ทำงานและเรียนรู้ และใช้เวลาว่างมากกว่าหญิงวันละ 0.2, 1.4 และ 0.6 ชั่วโมง ตามลำดับ ขณะที่หญิงใช้เวลาให้บริการและดูแลสมาชิกในครัวเรือนวันละ 3.0 ชั่วโมง ซึ่งมากกว่าชายเกือบ 4 เท่า ชายใช้เวลาเพียงวันละ 0.8 ชั่วโมง ส่วนการให้บริการชุมชนทั้งชายและหญิงใช้เวลาเท่ากันวันละ 0.1 ชั่วโมง

แผนภูมิ 1 การใช้เวลาทำกิจกรรมของประชากร^{1/} จำแนกตามกลุ่มกิจกรรมหลัก และเพศ

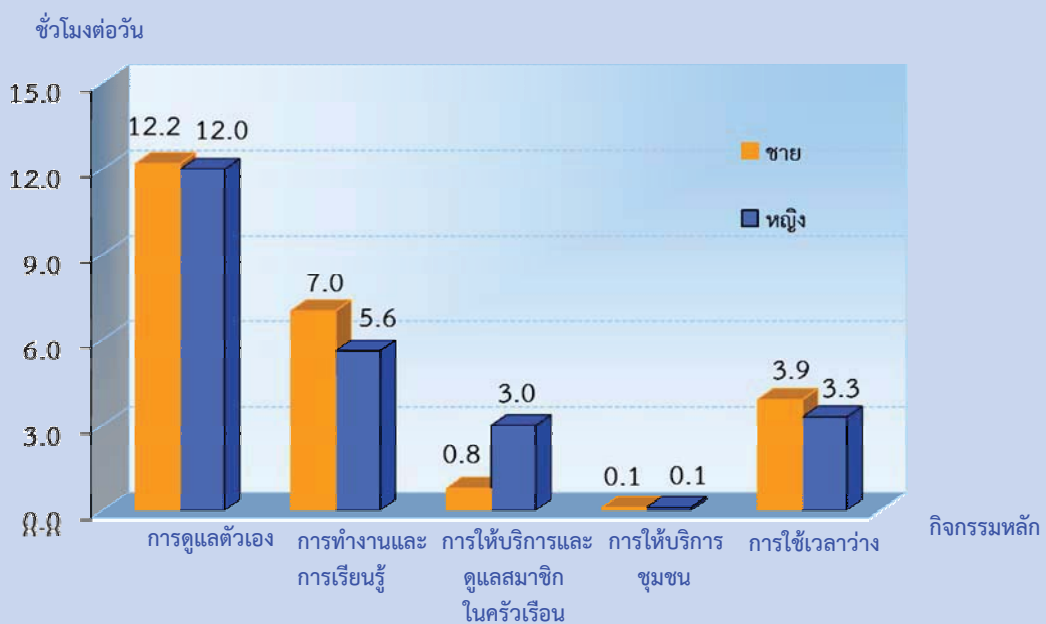

หมายเหตุ : ^{1/} เวลาเฉลี่ยต่อวันจากประชากรอายุ 10 ปีขึ้นไปทั้งหมด

เมื่อพิจารณาถึงสัดส่วนของประชากรที่ทำกิจกรรมหลัก พบว่า ประชากรอายุ 10 ปีขึ้นไป ใช้เวลาในการดูแลตัวเองทั้งชายและหญิงทุกคน (ตาราง ก) รองลงมาคือ ใช้เวลาว่างทำกิจกรรมต่างๆ ร้อยละ 94.7 โดยสัดส่วนของชายมากกว่าหญิงเล็กน้อย (ร้อยละ 95.9 และ 93.6 ตามลำดับ) ส่วนการทำงานและการเรียนรู้มีสัดส่วนของผู้ทำกิจกรรมถึง ร้อยละ 77.3 เป็นชายร้อยละ 84.4 หญิงร้อยละ 70.6 และการให้บริการและดูแลสมาชิกในครัวเรือนมีสัดส่วน ร้อยละ 68.3 เป็นชายร้อยละ 48.8 ขณะที่หญิงมีสัดส่วนในการทำกิจกรรมมากถึงร้อยละ 86.9 สำหรับการให้บริการชุมชนมีสัดส่วนน้อยที่สุดเพียงร้อยละ 2.9 เป็นชายร้อยละ 2.8 และหญิงร้อยละ 2.9 ตามลำดับ

ตาราง ก การใช้เวลาของประชากรอายุตั้งแต่ 10 ปีขึ้นไป จำแนกตามกลุ่มกิจกรรมหลักที่สำคัญ เพศ ภาค และเขตการปกครอง ทวีราชอาณาจักร

กิจกรรม	ชั่วโมงต่อวัน								
	เวลาเฉลี่ยในการทำกิจกรรมของประชากร ^{1/}			สัดส่วนในการร่วมทำกิจกรรมของประชากร			เวลาเฉลี่ยเฉพาะผู้ทำกิจกรรมนั้นๆ ^{2/}		
	รวม	ชาย	หญิง	รวม	ชาย	หญิง	รวม	ชาย	หญิง
1. การดูแลตัวเอง	12.1	12.2	12.0	100.0	100.0	100.0	12.1	12.2	12.0
1.1 การนอน	8.2	8.3	8.0	100.0	100.0	100.0	8.2	8.3	8.0
1.2 การรับประทานอาหารหรือของว่าง	1.5	1.4	1.5	99.7	99.7	99.7	1.5	1.4	1.5
1.3 การดูแลสุขอนามัยและการดูแลตนเอง	1.0	1.0	1.0	99.6	99.6	99.6	1.0	1.0	1.0
2. การทำงานและการเรียนรู้	6.3	7.0	5.6	77.3	84.4	70.6	8.1	8.3	7.9
2.1 การทำงานในภาคองค์กร	1.7	1.9	1.5	19.4	21.5	17.4	8.8	8.8	8.7
- การทำงานในอาชีพหลัก	1.5	1.6	1.3	18.8	21.0	16.7	7.8	7.8	7.8
- การทำงานในอาชีพรอง	0.0	0.0	0.0	0.1	0.1	0.1	1.2	1.0	1.4
- การเดินทางในการทำงาน	0.2	0.2	0.2	18.3	20.3	16.4	1.2	1.2	1.2
2.2 การทำงานที่ไม่ใช่ภาคองค์กร	3.5	4.0	3.0	47.4	53.3	41.8	7.3	7.5	7.1
- กิจกรรมการผลิตขั้นต้นของครัวเรือน	1.6	2.0	1.2	28.5	34.7	22.5	5.6	5.8	5.2
- กิจกรรมที่ไม่ใช่การผลิตขั้นต้นของครัวเรือน	0.2	0.2	0.3	4.0	3.4	4.5	6.1	6.0	6.2
- กิจกรรมการก่อสร้างของครัวเรือน	0.1	0.2	0.0	1.9	3.4	0.5	7.0	7.1	6.7
- กิจกรรมการให้บริการที่ก่อให้เกิดรายได้ของครัวเรือน	1.1	1.1	1.2	15.7	15.1	16.2	7.3	7.3	7.4
2.3 การเรียนรู้	1.1	1.1	1.1	13.8	13.8	13.8	7.9	7.8	7.9
- การศึกษาในระบบ	0.8	0.8	0.7	11.9	12.1	11.7	6.4	6.3	6.4
- การทำกรบ้าน การทบทวนหลักสูตร	0.2	0.1	0.2	10.6	9.6	11.6	1.5	1.4	1.5
- การฝึกอบรมและการศึกษา เพื่อพัฒนาอาชีพและวิชาชีพ	0.0	0.0	0.0	0.1	0.0	0.1	4.7	4.3	5.1
- การเดินทางเพื่อการเรียนรู้	0.1	0.1	0.1	12.3	12.5	12.1	1.2	1.1	1.2
3. การให้บริการและดูแลสมาชิกในครัวเรือน	2.0	0.8	3.0	68.3	48.8	86.9	2.9	1.7	3.5
3.1 การให้บริการครัวเรือน	1.3	0.5	2.1	64.1	41.8	85.3	2.1	1.3	2.5
3.2 การดูแลสมาชิกในครัวเรือน	0.4	0.2	0.7	16.7	10.2	23.0	2.7	1.7	3.1

ตาราง ก การใช้เวลาของประชากรอายุตั้งแต่ 10 ปีขึ้นไป จำแนกตามกลุ่มกิจกรรมหลักที่สำคัญ เพศ ภาค และ เขตการปกครอง ทัวราชอาณาจักร (ต่อ)

ชั่วโมงต่อวัน

กิจกรรม	เวลาเฉลี่ยในการทำกิจกรรมของประชากร ^{1/}			สัดส่วนในการร่วมทำกิจกรรมของประชากร			เวลาเฉลี่ยเฉพาะผู้ที่ทำกิจกรรมนั้นๆ ^{2/}		
	รวม	ชาย	หญิง	รวม	ชาย	หญิง	รวม	ชาย	หญิง
4. การให้บริการชุมชน	0.1	0.1	0.1	2.9	2.8	2.9	3.1	3.1	3.2
4.1 การบำรุงรักษาและจัดการครัวเรือน	0.0	0.0	0.0	0.9	0.8	1.0	2.9	3.1	2.7
4.2 การซ่อมแซมสินค้าอุปโภค บริโภค/ของใช้ในครัวเรือน	0.0	0.0	0.0	0.0	0.0	0.0	2.9	3.0	0.8
4.3 การซ่อมแซมถนน/อาคาร ทำความสะอาดชุมชน	0.0	0.0	0.0	0.1	0.2	0.1	2.6	2.8	2.3
4.4 การทำงานอาสาสมัคร	0.0	0.0	0.0	0.1	0.1	0.0	2.9	3.0	2.5
5. การใช้เวลาว่าง	3.6	3.9	3.3	94.7	95.9	93.6	3.8	4.1	3.5
5.1 การเข้าร่วมสังคมและการมีส่วนร่วมในชุมชน	0.8	0.8	0.7	51.8	53.9	49.7	1.5	1.5	1.4
5.2 การเข้าชมเหตุการณ์/สถานที่ทางด้านวัฒนธรรม/บันเทิง	0.0	0.0	0.0	0.4	0.5	0.3	3.2	3.2	3.2
5.3 งานอดิเรก การเล่นเกม และกิจกรรมยามว่างอื่นๆ	0.1	0.2	0.1	5.8	7.5	4.3	2.0	2.1	1.7
5.4 การเล่นเกมกีฬา	0.1	0.2	0.1	10.8	15.7	6.1	1.3	1.4	1.1
5.5 สื่อสารมวลชน	2.5	2.7	2.4	88.5	89.6	87.5	2.9	3.0	2.8
- การอ่านหนังสือ ^{3/}	0.1	0.1	0.1	7.1	7.8	6.3	1.0	1.0	1.0
- การดู/การฟังโทรทัศน์	2.3	2.4	2.3	86.4	87.3	85.5	2.7	2.8	2.6
- การดู/การฟังวิดีโอ	0.0	0.0	0.0	0.8	1.1	0.6	2.5	2.1	3.2
- การฟังรายการวิทยุ	0.1	0.1	0.1	4.0	4.7	3.4	1.6	1.6	1.6
- การฟังสื่ออื่นๆ เช่น ซีดี เทปคลาสเซท เป็นต้น	0.0	0.0	0.0	0.5	0.7	0.3	1.3	1.3	1.4
- การท่องอินเทอร์เน็ต	0.0	0.0	0.0	1.6	1.9	1.4	1.9	2.1	1.7

หมายเหตุ : ^{1/} เวลาเฉลี่ยต่อวันจากประชากรอายุ 10 ปีขึ้นไปทั้งหมด

^{2/} เวลาเฉลี่ยต่อวันจากประชากรอายุ 10 ปีขึ้นไปที่ทำกิจกรรมนั้นๆ

^{3/} รวมการอ่านสิ่งพิมพ์ / วารสารทางอินเทอร์เน็ต

2. ลักษณะการใช้เวลาของประชากรในการทำกิจกรรมหลักที่สำคัญ

สำหรับการพิจารณาการใช้เวลาทำกิจกรรมย่อยของทั้ง 5 กลุ่มกิจกรรมหลัก เวลาที่ใช้โดยเฉลี่ยจะคำนวณจากผู้มีส่วนร่วมทำกิจกรรมนั้นๆ เท่านั้น

1) การใช้เวลาเพื่อการดูแลตัวเอง

เป็นการทำกิจกรรมพื้นฐานที่จำเป็นต่อการดำรงชีวิตประจำวันที่ทุกคนต้องทำ ซึ่งจำแนกเป็นกิจกรรมย่อยที่สำคัญ ได้แก่ การรับประทานอาหาร การนอน การดูแลตัวเองและการได้รับการดูแลรักษาตัวเอง พบว่าคนไทยใช้เวลานอนวันละ 8.2 ชั่วโมง (ตาราง ข) โดยชายใช้เวลาอนมากกว่าหญิงเล็กน้อย (8.3 และ 8.0 ชั่วโมงตามลำดับ) ใช้เวลารับประทานอาหารหรือของว่างวันละ 1.5 ชั่วโมง หญิงใช้เวลามากกว่าชายเล็กน้อย และใช้เวลาดูแลสุขอนามัยและดูแลตัวเองวันละ 1.0 ชั่วโมง ใช้เวลาเท่ากันทั้งชายและหญิง

แผนภูมิ 2 การใช้เวลาในการดูแลตัวเองของประชากร^{1/} จำแนกตามกิจกรรมย่อยที่สำคัญ และเพศ

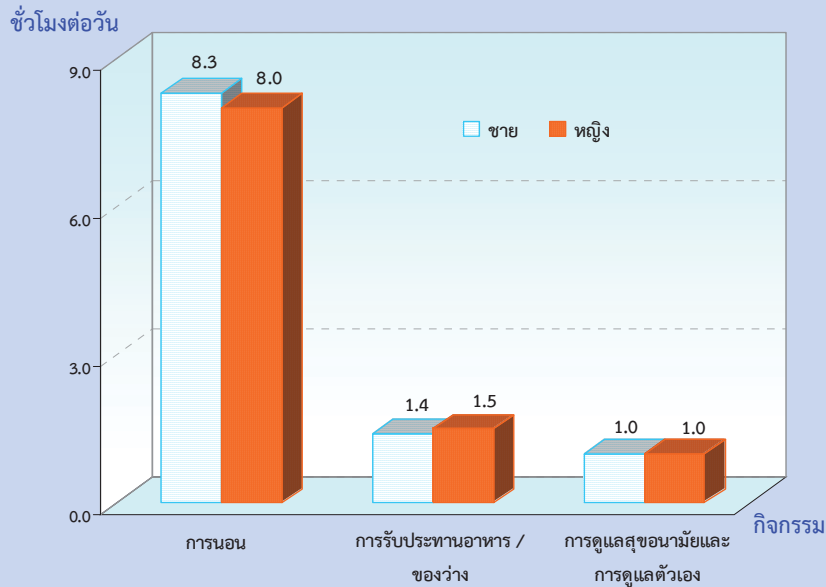

หมายเหตุ :^{1/} เวลาเฉลี่ยต่อวันจากประชากรอายุ 10 ปีขึ้นไปที่ทำกิจกรรมนั้นๆ

เมื่อพิจารณาเป็นรายภาค พบว่า ประชากรในภาคเหนือใช้เวลาโดยเฉลี่ยในการนอนมากที่สุดวันละ 8.4 ชั่วโมง ขณะที่ภาคใต้ใช้เวลาอนน้อยที่สุดวันละ 7.8 ชั่วโมง สำหรับการใช้เวลารับประทานอาหารหรือของว่าง คนกรุงเทพมหานครใช้เวลามากที่สุดถึงวันละ 1.6 ชั่วโมง ขณะที่ภาคใต้ใช้เวลาอนน้อยที่สุดวันละ 1.3 ชั่วโมง ส่วนการดูแลสุขอนามัยและดูแลตัวเองทุกภาคใช้เวลาเฉลี่ยใกล้เคียงกันวันละ 0.9 ถึง 1.2 ชั่วโมง

ตาราง ข ลักษณะการใช้เวลาในการดูแลตัวเองของประชากร^{1/} จำแนกตามเพศ ภาค และเขตการปกครอง

กิจกรรม	ทั่วราชอาณาจักร			กรุงเทพมหานคร	กลาง	เหนือ	ตะวันออกเฉียงเหนือ	ใต้
	รวม	ชาย	หญิง					
การดูแลตัวเอง	12.1	12.2	12.0	11.8	11.9	12.1	12.2	12.4
1. การนอน	8.2	8.3	8.0	8.0	8.1	8.4	8.3	7.8
2. การรับประทานอาหารหรือของว่าง	1.5	1.4	1.5	1.6	1.4	1.4	1.5	1.3
3. การดูแลสุขอนามัยและการดูแลตนเอง	1.0	1.0	1.0	1.2	1.0	0.9	0.9	1.1
ในเขตเทศบาล								
การดูแลตัวเอง	11.9	12.0	11.9	11.8	11.8	12.0	12.0	12.3
1. การนอน	8.1	8.2	8.0	8.0	8.1	8.3	8.2	8.1
2. การรับประทานอาหารหรือของว่าง	1.5	1.5	1.5	1.6	1.5	1.4	1.5	1.4
3. การดูแลสุขอนามัยและการดูแลตนเอง	1.1	1.0	1.1	1.2	1.1	1.0	1.0	1.1
นอกเขตเทศบาล								
การดูแลตัวเอง	12.2	12.3	12.1	-	12.0	12.1	12.3	12.4
1. การนอน	8.2	8.3	8.1	-	8.2	8.4	8.3	7.6
2. การรับประทานอาหารหรือของว่าง	1.4	1.4	1.5	-	1.4	1.4	1.5	1.3
3. การดูแลสุขอนามัยและการดูแลตนเอง	1.0	1.0	1.0	-	1.0	0.9	0.9	1.1

หมายเหตุ :^{1/} เวลาเฉลี่ยต่อวันจากประชากรอายุ 10 ปีขึ้นไปที่ทำกิจกรรมนั้นๆ

2) การทำงานและการเรียนรู้

คนไทยใช้เวลาทำงานและเรียนรู้ ซึ่งเป็นการทำกิจกรรมที่เกี่ยวข้องกับการทำงานที่ทำในภาคองค์กรซึ่งจำแนกออกเป็นการทำงานในอาชีพหลัก การทำงานในอาชีพรอง เป็นต้น และการทำงานที่ไม่ใช่ในภาคองค์กรซึ่งจำแนกเป็นกิจกรรมย่อยที่สำคัญ ได้แก่ การทำงานในหน่วยงานเอกชน องค์กรที่ไม่แสวงหากำไร หน่วยงานรัฐบาลและรัฐวิสาหกิจ การทำกิจกรรมการผลิตขั้นต้นของครัวเรือน การทำกิจกรรมที่ไม่ใช่การผลิตขั้นต้นของครัวเรือน การก่อสร้างของครัวเรือน และการให้บริการที่ก่อให้เกิดรายได้ของครัวเรือน ส่วนการเรียนรู้เป็นการทำกิจกรรมเกี่ยวกับการศึกษาหาความรู้ ผลการสำรวจ พบว่า คนไทยใช้เวลาโดยเฉลี่ยในการทำงานและเรียนรู้วันละ 8.1 ชั่วโมง (ตาราง ค) ซึ่งจำแนกได้ดังนี้

2.1) การทำงานในภาคองค์กร หมายถึง การทำงานในหน่วยงานเอกชน องค์กรที่ไม่แสวงหากำไร หน่วยงานรัฐบาลและรัฐวิสาหกิจ ที่มีการจดทะเบียนซึ่งการทำงานกลุ่มนี้มีชั่วโมงการทำงานค่อนข้างสม่ำเสมอพบว่า คนไทยใช้เวลาโดยเฉลี่ยในการทำงานในภาคองค์กรวันละ 8.8 ชั่วโมง โดยชายใช้เวลามากกว่าหญิงเล็กน้อย (8.8 และ 8.7 ชั่วโมง) เมื่อพิจารณาเป็นรายภาค พบว่า คนในกรุงเทพมหานครและภาคกลางใช้เวลาทำงานในภาคองค์กรมากที่สุดวันละ 9.3 ชั่วโมง รองลงมาคือ ภาคเหนือ ภาคใต้และภาคตะวันออกเฉียงเหนือใช้เวลาวันละ 8.4, 8.3 และ 7.9 ชั่วโมง ตามลำดับ และเมื่อพิจารณาลงไปในกิจกรรมย่อย พบว่า การทำงานในอาชีพหลัก ภาคกลางใช้เวลามากกว่าภาคอื่น (8.1 ชั่วโมง) ส่วนภาคตะวันออกเฉียงเหนือใช้เวลาน้อยที่สุดวันละ 7.3 ชั่วโมง สำหรับการใช้เวลาทำงานในอาชีพรอง พบว่า ภาคเหนือใช้เวลามากที่สุดวันละ 1.8 ชั่วโมง ส่วนการใช้เวลาเดินทางในการทำงาน พบว่า กรุงเทพมหานครใช้เวลามากที่สุดวันละ 1.7 ชั่วโมง ในขณะที่ภาคเหนือ ภาคตะวันออกเฉียงเหนือและภาคใต้ใช้เวลาน้อยที่สุดเท่ากันวันละ 1.0 ชั่วโมง

แผนภูมิ 3 การใช้เวลาในการทำงานและการเรียนรู้ของประชากร^{1/} จำแนกตามกิจกรรมย่อยที่สำคัญ และเพศ

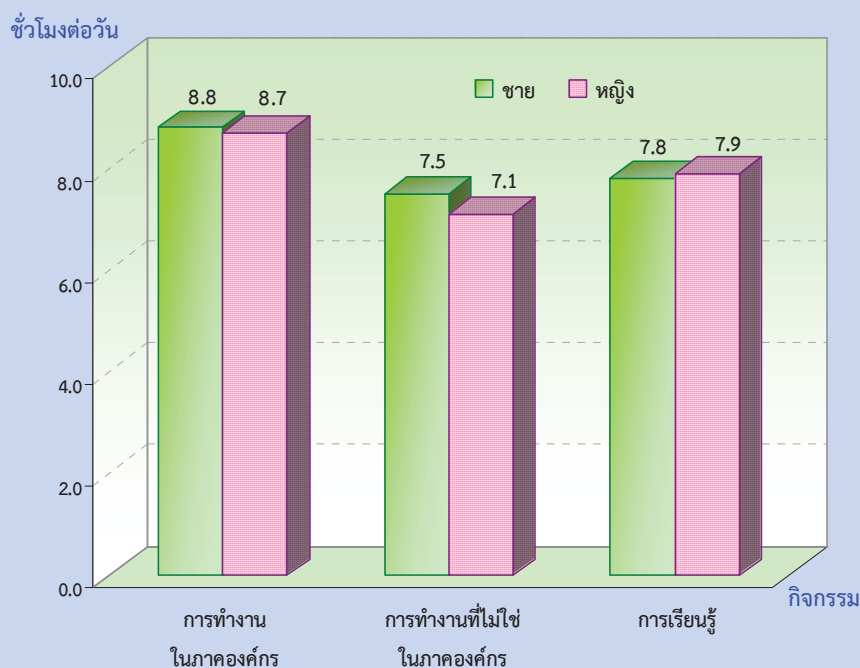

หมายเหตุ : ^{1/} เวลาเฉลี่ยต่อวันจากประชากรอายุ 10 ปีขึ้นไปทำกิจกรรมนั้นๆ

2.2) การทำงานที่ไม่ใช่ในภาคองค์กร หมายถึง การทำกิจกรรมเกี่ยวกับการผลิตขั้นต้นของครัวเรือน (เช่น การเพาะปลูกพืช ต้นไม้ ผักสวนครัว การเลี้ยงสัตว์ การล่าสัตว์ การหาของป่า เป็นต้น) การทำกิจกรรมที่ไม่ใช่การผลิตขั้นต้นของครัวเรือน (การแปรรูป การเก็บถนอมเนื้อสัตว์ การผลิตผลิตภัณฑ์อาหารและเครื่องดื่ม การผลิตสิ่งทอ การผลิตงานหัตถกรรม เป็นต้น) การก่อสร้างของครัวเรือน และการให้บริการที่ก่อให้เกิดรายได้

ของครัวเรือน ที่ไม่มีการจดทะเบียน (เช่น การขายอาหาร การให้บริการซ่อมแซมติดตั้งบำรุงรักษายานยนต์ ของใช้ส่วนบุคคล เป็นต้น) กลุ่มนี้จะมีชั่วโมงการทำงานที่ไม่สม่ำเสมอ ผลผลิตที่ได้นี้จะใช้ในครัวเรือนหรือเพื่อขาย ก็ได้ พบว่า การทำงานที่ไม่ใช่ในภาคองค์กร ประชากรใช้เวลาวันละ 7.3 ชั่วโมง โดยเพศชายใช้เวลามากกว่า หญิงวันละ 0.4 ชั่วโมง (7.5 และ 7.1 ชั่วโมง) อนึ่งเมื่อพิจารณาลงไปในกิจกรรมย่อย พบว่า มีการใช้เวลาในการทำ กิจกรรมการผลิตขั้นต้นของครัวเรือนวันละ 5.6 ชั่วโมง การทำกิจกรรมที่ไม่ใช่การผลิตขั้นต้นของครัวเรือนวันละ 6.1 ชั่วโมง การก่อสร้างของครัวเรือนวันละ 7.0 ชั่วโมง และการให้บริการที่ก่อให้เกิดรายได้ของครัวเรือนวันละ 7.3 ชั่วโมง เมื่อพิจารณาเป็นรายภาคแล้ว พบว่า คนกรุงเทพมหานครใช้เวลาในการทำงานที่ไม่ใช่ในภาคองค์กร มากที่สุดวันละ 8.9 ชั่วโมง รองลงมาคือ ภาคเหนือ ภาคกลาง ภาคตะวันออกเฉียงเหนือและภาคใต้ใช้เวลาวันละ 7.5, 7.4, 7.3 และ 6.5 ชั่วโมง ตามลำดับ โดยเมื่อพิจารณาในกิจกรรมย่อย พบว่า คนกรุงเทพมหานครมีการใช้เวลาทำ กิจกรรมที่ไม่ใช่การผลิตขั้นต้นของครัวเรือนและการให้บริการที่ก่อให้เกิดรายได้ของครัวเรือนมากที่สุดวันละ 7.0 และ 8.4 ชั่วโมง ตามลำดับ สำหรับการทำกิจกรรมการผลิตขั้นต้นของครัวเรือนและการทำกิจกรรมการก่อสร้าง ของครัวเรือน ประชากรในภาคเหนือมีการใช้เวลามากที่สุดวันละ 6.0 และ 7.4 ชั่วโมง ตามลำดับ ขณะที่ กรุงเทพมหานครใช้เวลาทำกิจดังกล่าวที่น้อยที่สุดวันละ 4.4 และ 6.1 ชั่วโมง ตามลำดับ

ตาราง ค ลักษณะการใช้เวลาในการทำงานและการเรียนรู้ของประชากร^{1/} จำแนกตามเพศ ภาค และเขตการปกครอง

ชั่วโมงต่อวัน

กิจกรรม	ทั่วราชอาณาจักร			กรุงเทพ	กลาง	เหนือ	ตะวันออก	ใต้
	รวม	ชาย	หญิง	มหานคร			เฉียงเหนือ	
การทำงานและการเรียนรู้	8.1	8.3	7.9	9.1	8.4	8.0	7.9	7.4
1. การทำงานในภาคองค์กร	8.8	8.8	8.7	9.3	9.3	8.4	7.9	8.3
- การทำงานในอาชีพหลัก	7.8	7.8	7.8	7.7	8.1	7.7	7.3	7.5
- การทำงานในอาชีพรอง	1.2	1.0	1.4	1.4	1.1	1.8	1.1	0.7
- การเดินทางในการทำงาน	1.2	1.2	1.2	1.7	1.3	1.0	1.0	1.0
2. การทำงานที่ไม่ใช่ภาคองค์กร	7.3	7.5	7.1	8.9	7.4	7.5	7.3	6.5
- กิจกรรมการผลิตขั้นต้นของครัวเรือน	5.6	5.8	5.2	4.4	5.3	6.0	5.8	4.6
- กิจกรรมที่ไม่ใช่การผลิตขั้นต้นของครัวเรือน	6.1	6.0	6.2	7.0	6.3	6.1	5.7	6.3
- กิจกรรมการก่อสร้างของครัวเรือน	7.0	7.1	6.7	6.1	7.0	7.4	7.1	6.6
- กิจกรรมการให้บริการที่ก่อให้เกิดรายได้ของครัวเรือน	7.3	7.3	7.4	8.4	7.6	7.1	6.9	6.7
3. การเรียนรู้	7.9	7.8	7.9	7.3	7.7	8.2	7.9	7.9
- การศึกษาในระบบ	6.4	6.3	6.4	5.7	6.3	6.5	6.4	6.4
- การทำกรบ้าน การทบทวนหลักสูตร	1.5	1.4	1.5	2.1	1.4	1.6	1.4	1.5
- การฝึกอบรมและการศึกษาเพื่อพัฒนาอาชีพ	4.7	4.3	5.1	-	6.0	2.7	5.9	3.4
- การเดินทางเพื่อการเรียนรู้	1.2	1.1	1.2	1.6	1.3	1.1	1.0	1.1
ในเขตเทศบาล								
การทำงานและการเรียนรู้	8.6	8.7	8.4	9.1	8.8	8.3	8.0	7.9
1. การทำงานในภาคองค์กร	8.9	9.0	8.8	9.3	9.2	8.4	8.0	8.2
- การทำงานในอาชีพหลัก	7.7	7.8	7.6	7.7	8.1	7.6	7.3	7.3
- การทำงานในอาชีพรอง	1.4	1.2	1.7	1.4	1.3	1.8	1.4	1.4
- การเดินทางในการทำงาน	1.3	1.3	1.3	1.7	1.3	0.9	0.9	1.0

หมายเหตุ : ^{1/} เวลาเฉลี่ยต่อวันจากประชากรอายุ 10 ปีขึ้นไปที่ทำกิจกรรมนั้นๆ

ตาราง ค ลักษณะการใช้เวลาในการทำงานและการเรียนรู้ของประชากร^{1/} จำแนกตามเพศ ภาค และเขตการปกครอง (ต่อ)

ชั่วโมงต่อวัน

กิจกรรม	ทั่วราชอาณาจักร			กรุงเทพ	กลาง	เหนือ	ตะวันออกเฉียงเหนือ	ใต้
	รวม	ชาย	หญิง	มหานคร				
2. การทำงานที่ไม่ใช่ภาคองค์กร	8.0	8.2	7.9	8.9	8.1	7.8	7.5	7.4
- กิจกรรมการผลิตขั้นต้นของครัวเรือน	5.1	5.2	4.8	4.4	4.9	5.5	5.1	4.6
- กิจกรรมที่ไม่ใช่การผลิตขั้นต้นของครัวเรือน	6.5	6.7	6.3	7.0	6.5	6.2	6.0	6.2
- กิจกรรมการก่อสร้างของครัวเรือน	7.0	7.1	5.8	6.1	7.3	7.4	7.0	7.1
- กิจกรรมการให้บริการที่ก่อให้เกิดรายได้ของครัวเรือนเรือน	7.9	8.0	7.8	8.4	7.8	7.7	7.5	7.2
3. การเรียนรู้	7.5	7.5	7.6	7.3	7.5	7.9	7.6	7.5
- การศึกษาในระบบ	6.1	6.1	6.1	5.7	6.2	6.4	6.2	6.3
- การทำการบ้าน การทบทวนหลักสูตร	1.7	1.7	1.8	2.1	1.5	1.9	1.5	1.7
- การฝึกอบรมและการศึกษาเพื่อพัฒนาอาชีพ	4.5	4.9	4.0	-	5.7	1.7	6.3	3.5
- การเดินทางเพื่อการเรียนรู้	1.2	1.1	1.2	1.6	1.2	1.0	0.9	0.9
นอกเขตเทศบาล								
การทำงานและการเรียนรู้	7.9	8.1	7.6	-	8.3	8.0	7.8	7.2
1. การทำงานในภาคองค์กร	8.6	8.6	8.6	-	9.3	8.4	7.8	8.4
- การทำงานในอาชีพหลัก	7.8	7.7	7.9	-	8.2	7.8	7.3	7.6
- การทำงานในอาชีพรอง	0.9	0.7	1.1	-	1.0	1.8	0.6	0.3
- การเดินทางในการทำงาน	1.1	1.1	1.2	-	1.3	1.0	1.0	1.0
2. การทำงานที่ไม่ใช่ภาคองค์กร	7.1	7.4	6.8	-	7.1	7.4	7.3	6.2
- กิจกรรมการผลิตขั้นต้นของครัวเรือน	5.6	5.8	5.3	-	5.4	6.0	5.8	4.6
- กิจกรรมที่ไม่ใช่การผลิตขั้นต้นของครัวเรือน	5.9	5.6	6.1	-	6.1	6.1	5.7	6.3
- กิจกรรมการก่อสร้างของครัวเรือน	7.1	7.1	6.9	-	7.0	7.4	7.1	6.4
- กิจกรรมการให้บริการที่ก่อให้เกิดรายได้ของครัวเรือนเรือน	6.8	6.6	7.0	-	7.3	6.7	6.6	6.3
3. การเรียนรู้	8.0	7.9	8.1	-	7.8	8.3	7.9	8.0
- การศึกษาในระบบ	6.5	6.4	6.5	-	6.4	6.6	6.4	6.4
- การทำการบ้าน การทบทวนหลักสูตร	1.4	1.3	1.4	-	1.4	1.5	1.3	1.4
- การฝึกอบรมและการศึกษาเพื่อพัฒนาอาชีพ	4.8	3.9	5.4	-	6.3	3.5	5.7	3.4
- การเดินทางเพื่อการเรียนรู้	1.1	1.1	1.2	-	1.3	1.2	1.1	1.1

หมายเหตุ : ^{1/} เวลาเฉลี่ยต่อวันจากประชากรอายุ 10 ปีขึ้นไปที่ทำกิจกรรมนั้นๆ

2.3) การเรียนรู้ พบว่า คนไทยโดยรวมใช้เวลาในการเรียนรู้นั้นละ 7.9 ชั่วโมง เมื่อวิเคราะห์ลงไปกิจกรรมย่อยจำแนกเป็น กลุ่มการศึกษาในระบบ (การเรียนในโรงเรียนตั้งแต่ อนุบาล ประถมศึกษาไปจนถึง อุดมศึกษา การศึกษาผู้ใหญ่ เป็นต้น) ใช้เวลาวันละ 6.4 ชั่วโมง ทั้งชายและหญิงใช้เวลาใกล้เคียงกัน (6.3 และ 6.4 ชั่วโมง) โดยเป็นการใช้เวลาในการทำการบ้าน การทบทวนหลักสูตรใช้เวลาวันละ 1.5 ชั่วโมง ชายใช้เวลาวันละ 1.4 ชั่วโมง หญิงใช้เวลา วันละ 1.5 ชั่วโมง สำหรับการใช้เวลาในการฝึกอบรมและการศึกษาเพื่อพัฒนาอาชีพหรือวิชาชีพใช้เวลาวันละ 4.7 ชั่วโมง โดยชายใช้เวลาวันละ 4.3 ชั่วโมง หญิงใช้เวลาถึงวันละ 5.1 ชั่วโมง ส่วนการใช้เวลาในการเดินทางเพื่อการเรียนรู้ใช้วันละ 1.2 ชั่วโมง โดยเพศชายใช้เวลาวันละ 1.1 ชั่วโมง หญิงใช้เวลาวันละ 1.2 ชั่วโมง เมื่อพิจารณาเป็นรายภาค พบว่า ทุกภาคยกเว้นกรุงเทพมหานครใช้เวลาในการศึกษาในระบบใกล้เคียงกันเฉลี่ยวันละประมาณ 6.3 ถึง 6.5 ชั่วโมง ขณะที่กรุงเทพมหานครใช้น้อยที่สุดวันละ 5.7 ชั่วโมง สำหรับการใช้

เวลาทำการบ้านการทบทวนหลักสูตรและการใช้เวลาเดินทางไปกลับเพื่อการเรียนรู้ กรุงเทพมหานครใช้เวลามากที่สุดเมื่อเทียบกับภาคอื่นๆ (2.1 และ 1.6 ชั่วโมง ตามลำดับ) ส่วนการใช้เวลาในการฝึกอบรมและการศึกษาเพื่อพัฒนาอาชีพหรือวิชาชีพ ภาคกลางมีการใช้เวลามากที่สุดวันละ 6.0 ชั่วโมง ขณะที่ภาคเหนือใช้เวลาน้อยที่สุดวันละ 2.7 ชั่วโมง

3) การให้บริการและดูแลสมาชิกในครัวเรือน

เป็นการทำกิจกรรมต่างๆ ในครัวเรือนหรือการทำกิจกรรมให้แก่สมาชิกในครัวเรือน พบว่า คนไทยใช้เวลาให้บริการและดูแลสมาชิกในครัวเรือนวันละ 2.9 ชั่วโมง (ตาราง ง) หญิงใช้เวลามากกว่าชาย 2 เท่า (3.5 กับ 1.7 ชั่วโมง) โดยเป็นการให้บริการครัวเรือน (ได้แก่ การทำงานบ้าน การจับจ่ายซื้อของเพื่อใช้ในครัวเรือน การดูแลสัตว์เลี้ยง เป็นต้น) วันละ 2.1 ชั่วโมง และการดูแลสมาชิกในครัวเรือนวันละ 2.7 ชั่วโมง ซึ่งทั้งสองกิจกรรมนี้หญิงใช้เวลามากกว่าชายถึงวันละ 1.2 และ 1.4 ชั่วโมง ตามลำดับ สำหรับการให้บริการและดูแลสมาชิกในครัวเรือนทุกภาคใช้เวลาใกล้เคียงกันเฉลี่ยวันละ 2.7-3.1 ชั่วโมง และเมื่อพิจารณาในกิจกรรมย่อยทุกภาคใช้เวลาให้บริการครัวเรือนใกล้เคียงกันเฉลี่ยวันละ 2.1 ชั่วโมง ส่วนภาคตะวันออกเฉียงเหนือใช้เวลาดูแลสมาชิกในครัวเรือนมากที่สุดวันละ 3.1 ชั่วโมง รองลงมาคือ ภาคเหนือ กรุงเทพมหานครซึ่งใช้เวลาเท่ากับภาคกลาง และภาคใต้ใช้เวลาวันละ 2.6, 2.5 และ 2.3 ชั่วโมง ตามลำดับ

ตาราง ง ลักษณะการใช้เวลาในการให้บริการและดูแลสมาชิกในครัวเรือนของประชากร^{1/} จำแนกตามเพศ ภาค และเขตการปกครอง

กิจกรรม	ชั่วโมงต่อวัน							ได้
	ทั่วราชอาณาจักร			กรุงเทพ	กลาง	เหนือ	ตะวันออกเฉียงเหนือ	
	รวม	ชาย	หญิง	มหานคร				
การให้บริการและดูแลสมาชิกในครัวเรือน	2.9	1.7	3.5	2.7	2.8	2.8	3.1	2.9
1. การให้บริการครัวเรือน	2.1	1.3	2.5	2.1	2.1	2.1	2.2	2.1
2. การดูแลสมาชิกในครัวเรือน	2.7	1.7	3.1	2.5	2.5	2.6	3.1	2.3
ในเขตเทศบาล								
การให้บริการและดูแลสมาชิกในครัวเรือน	2.8	1.8	3.3	2.7	2.7	2.7	2.8	2.8
1. การให้บริการครัวเรือน	2.1	1.4	2.4	2.1	2.1	2.0	2.1	2.1
2. การดูแลสมาชิกในครัวเรือน	2.4	1.7	2.8	2.5	2.2	2.5	2.7	2.1
นอกเขตเทศบาล								
การให้บริการและดูแลสมาชิกในครัวเรือน	2.9	1.7	3.6	-	2.8	2.8	3.1	2.9
1. การให้บริการครัวเรือน	2.1	1.2	2.5	-	2.0	2.1	2.2	2.1
2. การดูแลสมาชิกในครัวเรือน	2.8	1.7	3.2	-	2.6	2.6	3.1	2.4

หมายเหตุ : ^{1/} เวลาเฉลี่ยต่อวันจากประชากรอายุ 10 ปีขึ้นไปที่ทำกิจกรรมนั้นๆ

ผู้ที่อยู่ทั้งในเขตเทศบาลและนอกเขตเทศบาลใช้เวลาในการให้บริการและดูแลสมาชิกในครัวเรือนใกล้เคียงกันเฉลี่ยวันละ 2.8 และ 2.9 ชั่วโมง ตามลำดับ หญิงใช้เวลามากกว่าชายประมาณ 2 เท่า โดยผู้ที่อยู่นอกเขตเทศบาลใช้เวลาดูแลสมาชิกในครัวเรือนมากกว่าผู้ที่อยู่ในเขตเทศบาลถึงวันละ 0.4 ชั่วโมง (2.8 กับ 2.4 ชั่วโมง) ขณะที่การให้บริการครัวเรือนใช้เวลาเท่ากันคือ วันละ 2.1 ชั่วโมง และยังพบว่า ทั้งในเขตเทศบาลและนอกเขตเทศบาลหญิงใช้เวลาให้บริการครัวเรือนมากกว่าชายประมาณ 2 เท่า และยังใช้เวลาดูแลสมาชิกในครัวเรือนมากกว่าชายถึงวันละ 1.1 และ 1.5 ชั่วโมง ตามลำดับ

แผนภูมิ 4 การใช้เวลาในการให้บริการและดูแลสมาชิกในครัวเรือนของประชากร^{1/} จำแนกตามกิจกรรมย่อยที่สำคัญ และเพศ

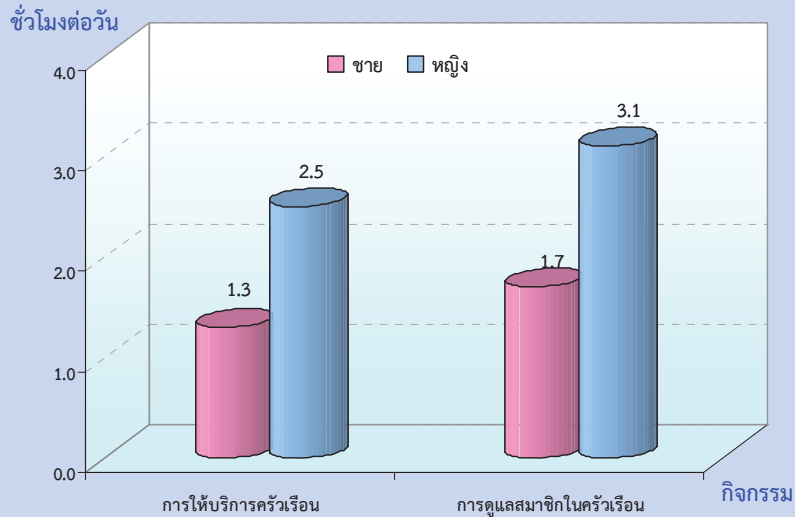

หมายเหตุ :^{1/} เวลาเฉลี่ยต่อวันจากประชากรอายุ 10 ปีขึ้นไปที่ทำกิจกรรมนั้นๆ

4) การให้บริการชุมชน

การให้บริการชุมชนเป็นการให้ความช่วยเหลือครัวเรือนอื่นและชุมชนโดยไม่ได้รับค่าตอบแทน เช่น การให้ความช่วยเหลือครัวเรือนอื่นๆ ในการบำรุงรักษาและจัดการครัวเรือน การซ่อมแซมสินค้าอุปโภคบริโภคของใช้ในครัวเรือน การซ่อมแซมถนน อาคาร ทำความสะอาดชุมชน และการทำงานอาสาสมัคร เป็นต้น คนไทยใช้เวลาให้บริการชุมชนเฉลี่ยวันละ 3.1 ชั่วโมง (ตาราง จ) ชายและหญิงใช้เวลาใกล้เคียงกัน เมื่อพิจารณาถึงกิจกรรมย่อยที่สำคัญ พบว่า คนไทยใช้เวลาในการให้ความช่วยเหลือครัวเรือนอื่นๆ ในการบำรุงรักษาและจัดการครัวเรือน การซ่อมแซมสินค้าอุปโภคบริโภคของใช้ในครัวเรือน และการทำงานอาสาสมัครเท่ากันวันละ 2.9 ชั่วโมง และการซ่อมแซมถนน อาคาร ทำความสะอาดชุมชนวันละ 2.6 ชั่วโมง โดยชายใช้เวลามากกว่าหญิงในทุกกิจกรรม โดยเฉพาะการซ่อมแซมสินค้าอุปโภคบริโภคของใช้ในครัวเรือนชายใช้เวลามากกว่าหญิงถึงวันละ 2.2 ชั่วโมง (3.0 กับ 0.8 ชั่วโมง)

แผนภูมิ 5 การใช้เวลาในการให้บริการชุมชนของประชากร^{1/} จำแนกตามกิจกรรมย่อยที่สำคัญ และเพศ

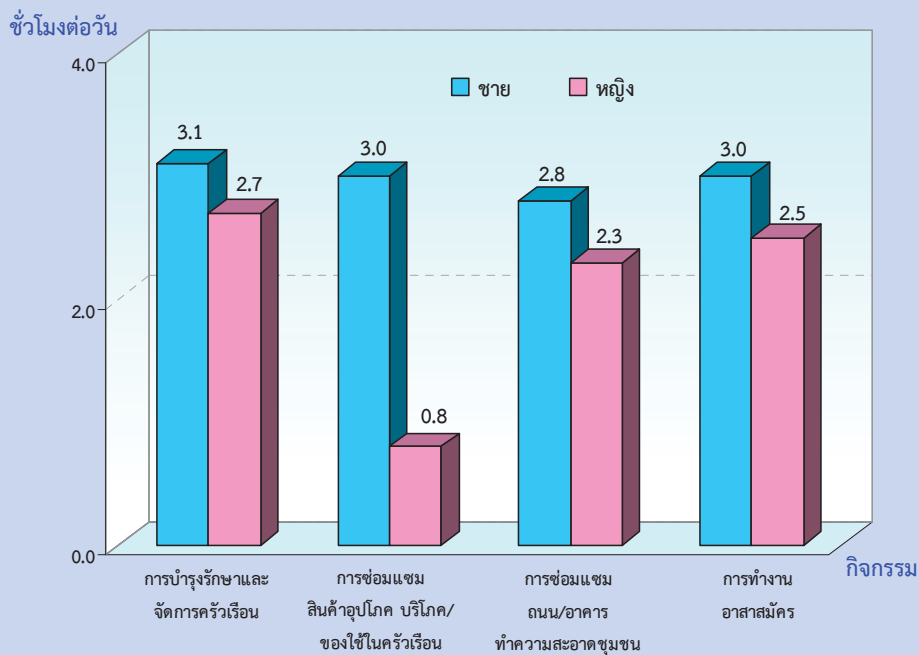

หมายเหตุ :^{1/} เวลาเฉลี่ยต่อวันจากประชากรอายุ 10 ปีขึ้นไปที่ทำกิจกรรมนั้นๆ

เมื่อพิจารณาเป็นรายภาค พบว่า ภาคกลางใช้เวลาในการซ่อมแซมสินค้าอุปโภคบริโภคของใช้ในครัวเรือน และ การทำงานอาสาสมัครมากที่สุดวันละ 4.3 และ 4.9 ชั่วโมง ตามลำดับ และภาคใต้ใช้เวลาในการซ่อมแซมถนน อาคาร ทำความสะอาดชุมชนมากที่สุดวันละ 3.4 ชั่วโมง ในขณะที่ ภาคตะวันออกเฉียงเหนือใต้ใช้เวลาในการทำงานอาสาสมัครน้อยที่สุด วันละ 1.7 ชั่วโมง ภาคเหนือใช้เวลาในการซ่อมแซมสินค้าอุปโภคบริโภคของใช้ในครัวเรือน และการซ่อมแซมถนน อาคาร ทำความสะอาดชุมชนน้อยที่สุดวันละ 1.0 และ 1.7 ชั่วโมง ตามลำดับ และ กรุงเทพมหานครใช้เวลาในการบำรุงรักษาและจัดการครัวเรือนน้อยที่สุดวันละ 2.2 ชั่วโมง

ตาราง จ ลักษณะการใช้เวลาในการให้บริการชุมชนของประชากร^{1/} จำแนกตามเพศ ภาค และเขตการปกครอง

ชั่วโมงต่อวัน

กิจกรรม	ทั่วราชอาณาจักร			กรุงเทพ	กลาง	เหนือ	ตะวันออกเฉียงเหนือ	ใต้
	รวม	ชาย	หญิง	มหานคร				
การให้บริการชุมชน	3.1	3.1	3.2	3.3	3.3	3.0	3.2	3.0
1. การบำรุงรักษาและจัดการครัวเรือน	2.9	3.1	2.7	2.2	2.5	3.2	2.8	2.9
2. การซ่อมแซมสินค้าอุปโภค บริโภค/ของใช้ในครัวเรือน	2.9	3.0	0.8	-	4.3	1.0	1.6	2.9
3. การซ่อมแซมถนน/อาคาร ทำความสะอาดชุมชน	2.6	2.8	2.3	-	2.4	1.7	2.8	3.4
4. การทำงานอาสาสมัคร	2.9	3.0	2.5	4.6	4.9	1.9	1.7	2.5
ในเขตเทศบาล								
การให้บริการชุมชน	3.2	2.9	3.4	3.3	3.1	3.3	3.1	3.0
1. การบำรุงรักษาและจัดการครัวเรือน	2.5	2.8	2.4	2.2	2.3	3.0	2.4	3.3
2. การซ่อมแซมสินค้าอุปโภค บริโภค/ของใช้ในครัวเรือน	1.9	2.0	0.8	-	1.3	0.8	1.6	3.0
3. การซ่อมแซมถนน/อาคาร ทำความสะอาดชุมชน	1.8	1.7	1.9	-	1.3	1.5	2.1	1.6
4. การทำงานอาสาสมัคร	3.8	3.7	4.3	4.6	2.3	4.6	2.6	2.3
นอกเขตเทศบาล								
การให้บริการชุมชน	3.1	3.1	3.2	-	3.3	3.0	3.2	3.1
1. การบำรุงรักษาและจัดการครัวเรือน	2.9	3.1	2.7	-	2.5	3.3	2.9	2.9
2. การซ่อมแซมสินค้าอุปโภค บริโภค/ของใช้ในครัวเรือน	3.2	3.2	-	-	4.4	1.0	1.7	2.9
3. การซ่อมแซมถนน/อาคาร ทำความสะอาดชุมชน	2.7	2.9	2.4	-	3.2	1.7	2.9	3.7
4. การทำงานอาสาสมัคร	2.4	2.8	1.8	-	5.6	1.4	1.5	2.5

หมายเหตุ : ^{1/} เวลาเฉลี่ยต่อวันจากประชากรอายุ 10 ปีขึ้นไปที่ทำกิจกรรมนั้นๆ

5) การใช้เวลาว่าง

เป็นการใช้เวลาในการทำกิจกรรมเชิงสังคม วัฒนธรรมหรือเพื่อการพักผ่อนหย่อนใจ เช่น การพบปะสังสรรค์ ทำงานอดิเรก รวมทั้งการใช้เวลากับสื่อต่างๆ เป็นต้น พบว่า คนไทยใช้เวลาว่างโดยเฉลี่ยวันละ 3.8 ชั่วโมง (ตาราง ฉ) โดยใช้เวลาในการทำกิจกรรมต่างๆ ดังนี้ ใช้เวลาเข้าร่วมสังคมและการมีส่วนร่วมในชุมชนวันละ 1.5 ชั่วโมง การเข้าชมเหตุการณ์ สถานที่ทางวัฒนธรรม และบันเทิงวันละ 3.2 ชั่วโมง การทำกิจกรรมเกี่ยวกับงานอดิเรก การละเล่นและกิจกรรมยามว่างอื่นๆ วันละ 2.0 ชั่วโมง เล่นกีฬาและกิจกรรมที่เกี่ยวข้องวันละ 1.3 ชั่วโมง และใช้เวลาว่างเกี่ยวกับกิจกรรมสื่อสารมวลชนวันละ 2.9 ชั่วโมง จากกิจกรรมดังกล่าวชายใช้เวลามากกว่าหญิงในทุกกิจกรรมยกเว้นกิจกรรมที่เกี่ยวกับการเข้าชมเหตุการณ์ สถานที่ทางวัฒนธรรม และการบันเทิงที่ใช้เวลาเท่ากัน และในการใช้เวลาว่างทำกิจกรรมดังกล่าว ยังพบว่า จากกิจกรรมที่เกี่ยวกับสื่อสารมวลชนคนไทยใช้เวลาว่าง

ทำกิจกรรมที่น่าสนใจ เช่น ใช้เวลาว่างในการอ่านหนังสือเฉลี่ยวันละ 1.0 ชั่วโมง (รวมการอ่านสิ่งพิมพ์หรือวารสารทางอินเทอร์เน็ต แต่ไม่รวมเวลาที่ใช้ในการอ่านหนังสือเพื่อเป็นการทบทวนหลักสูตร ซึ่งถือเป็นกิจกรรมการทำงานและการเรียนรู้) ใช้เวลาในการดูหรือฟังโทรทัศน์วันละ 2.7 ชั่วโมง ดูหรือฟังวิดีโอ ดีวีดี ซีดี วันละ 2.5 ชั่วโมง ฟังรายการวิทยุวันละ 1.6 ชั่วโมง ฟังสื่อทางเสียงอื่นๆ วันละ 1.3 ชั่วโมง นอกจากนี้ก็มีการใช้เวลาว่างในการท่องอินเทอร์เน็ต การดาวน์โหลด การอัปโหลด วันละ 1.9 ชั่วโมง ในการทำกิจกรรมดังกล่าวทั้งชายและหญิง มีการใช้เวลาไม่ค่อยแตกต่างกันมากนัก ยกเว้นเพียงการดูวิดีโอ ดีวีดี ซีดีที่หญิงใช้เวลามากกว่าชายถึงวันละ 1.1 ชั่วโมง (จาก 2.1 เป็น 3.2 ชั่วโมง)

ตาราง ฉ ลักษณะการใช้เวลาว่างทำกิจกรรมที่สำคัญของประชากร^{1/} จำแนกตามเพศ ภาค และเขตการปกครอง

กิจกรรม	ทั่วราชอาณาจักร			กรุงเทพ มหานคร	กลาง	เหนือ	ตะวันออกเฉียงเหนือ	ใต้
	รวม	ชาย	หญิง					
การใช้เวลาว่าง	3.8	4.1	3.5	4.1	3.9	3.6	3.6	4.0
1. การเข้าร่วมสังคมนและการมีส่วนร่วมในชุมชน	1.5	1.5	1.4	1.4	1.4	1.5	1.5	1.6
2. การเข้าชมเหตุการณ์/สถานที่ทางด้านวัฒนธรรม/ บันเทิง	3.2	3.2	3.2	3.0	2.9	3.1	3.4	3.7
3. งานอดิเรก การเล่นเกม และกิจกรรมยามว่างอื่นๆ	2.0	2.1	1.7	2.4	2.2	2.1	1.6	2.0
4. การเล่นกีฬา	1.3	1.4	1.1	1.4	1.3	1.4	1.3	1.3
5. สื่อสารมวลชน	2.9	3.0	2.8	3.3	3.0	2.8	2.7	2.9
- การอ่านหนังสือ ^{2/}	1.0	1.0	1.0	1.2	0.8	1.0	1.1	1.0
- การดู/การฟังโทรทัศน์	2.7	2.8	2.6	3.0	2.8	2.6	2.6	2.8
- การดู/การฟังวิดีโอ	2.5	2.1	3.2	2.8	2.1	2.0	3.2	1.9
- การฟังรายการวิทยุ	1.6	1.6	1.6	1.3	1.8	1.7	1.7	1.2
- การฟังสื่ออื่นๆ เช่น ซีดี เทปคลาสเซท เป็นต้น	1.3	1.3	1.4	2.2	1.3	1.6	1.1	1.0
- การท่องอินเทอร์เน็ต	1.9	2.1	1.7	2.4	1.9	1.8	1.8	1.5
ในเขตเทศบาล								
การใช้เวลาว่าง	4.0	4.2	3.8	4.1	3.9	3.9	3.8	4.1
1. การเข้าร่วมสังคมนและการมีส่วนร่วมในชุมชน	1.4	1.4	1.3	1.4	1.3	1.4	1.4	1.5
2. การเข้าชมเหตุการณ์/สถานที่ทางด้านวัฒนธรรม/ บันเทิง	3.1	2.8	3.6	3.0	3.2	3.4	3.0	3.4
3. งานอดิเรก การเล่นเกม และกิจกรรมยามว่างอื่นๆ	2.2	2.3	1.9	2.4	2.2	2.1	2.0	2.0
4. การเล่นกีฬา	1.4	1.5	1.2	1.4	1.4	1.4	1.4	1.3
5. สื่อสารมวลชน	3.1	3.2	3.0	3.3	3.1	3.0	2.9	3.0
- การอ่านหนังสือ ^{2/}	1.1	1.1	1.1	1.2	0.9	1.1	1.1	1.1
- การดู/การฟังโทรทัศน์	2.9	2.9	2.9	3.0	2.9	2.7	2.7	2.8
- การดู/การฟังวิดีโอ	2.4	2.1	3.1	2.8	2.2	2.4	2.1	2.0
- การฟังรายการวิทยุ	1.5	1.6	1.4	1.3	1.6	1.7	1.7	1.1
- การฟังสื่ออื่นๆ เช่น ซีดี เทปคลาสเซท เป็นต้น	1.7	1.5	2.0	2.2	1.5	1.1	1.8	1.2
- การท่องอินเทอร์เน็ต	2.1	2.3	1.8	2.4	2.0	2.0	2.2	1.7

หมายเหตุ : ^{1/} เวลาเฉลี่ยต่อวันจากประชากรอายุ 10 ปีขึ้นไปที่ทำกิจกรรมนั้นๆ

^{2/} รวมการอ่านสิ่งพิมพ์ / วารสารทางอินเทอร์เน็ต

ตาราง ฉ ลักษณะการใช้เวลาว่างทำกิจกรรมที่สำคัญของประชากร^{1/} จำแนกตามเพศ ภาค และเขตการปกครอง (ต่อ)

ชั่วโมงต่อวัน

กิจกรรม	ทั่วราชอาณาจักร			กรุงเทพ	กลาง	เหนือ	ตะวันออก	ใต้
	รวม	ชาย	หญิง	มหานคร			เชียงใหม่	
นอกเขตเทศบาล								
การใช้เวลาว่าง	3.7	4.0	3.4	-	3.8	3.6	3.6	4.0
1. การเข้าร่วมสังคมและการมีส่วนร่วมในชุมชน	1.5	1.6	1.5	-	1.4	1.5	1.5	1.7
2. การเข้าชมเหตุการณ์/สถานที่ทางด้านวัฒนธรรม/ บันเทิง	3.3	3.5	3.0	-	2.7	2.9	3.6	3.8
3. งานอดิเรก การเล่นเกม และกิจกรรมยามว่างอื่นๆ	1.8	2.0	1.6	-	2.2	2.0	1.5	1.9
4. การเล่นเกม	1.3	1.4	1.0	-	1.2	1.4	1.3	1.3
5. สื่อสารมวลชน	2.8	2.9	2.7	-	3.0	2.7	2.7	2.9
- การอ่านหนังสือ ^{2/}	0.9	0.9	1.0	-	0.8	1.0	1.1	1.0
- การดู/การฟังโทรทัศน์	2.7	2.8	2.6	-	2.8	2.5	2.6	2.8
- การดู/การฟังวีดีโอ	2.5	2.1	3.2	-	2.1	1.9	3.5	1.8
- การฟังรายการวิทยุ	1.7	1.6	1.7	-	1.9	1.7	1.7	1.2
- การฟังสื่ออื่นๆ เช่น ซีดี เทปคลาสเซท เป็นต้น	1.2	1.2	1.1	-	1.2	1.9	1.0	1.0
- การท่องอินเทอร์เน็ต	1.6	1.8	1.4	-	1.8	1.6	1.5	1.3

หมายเหตุ :^{1/} เวลาเฉลี่ยต่อวันจากประชากรอายุ 10 ปีขึ้นไปที่ทำกิจกรรมนั้นๆ

^{2/} รวมการอ่านสิ่งพิมพ์ / วารสารทางอินเทอร์เน็ต

เมื่อพิจารณาการใช้เวลาว่างเป็นรายภาค พบว่า ประชากรในกรุงเทพมหานครมีการใช้เวลาว่างมากที่สุดวันละ 4.1 ชั่วโมง รองลงมาคือ ภาคใต้ 4.0 ชั่วโมง ภาคกลาง 3.9 ชั่วโมง ภาคเหนือและภาคตะวันออกเฉียงเหนือ เท่ากัน 3.6 ชั่วโมง เมื่อพิจารณาในกิจกรรมย่อย พบว่า ประชาชนในแต่ละภาคมีการใช้เวลาในการเข้าร่วมสังคมและการมีส่วนร่วมในชุมชนไม่แตกต่างกันมากนัก ภาคใต้ใช้เวลาในการเข้าชมเหตุการณ์ สถานที่ทางวัฒนธรรม และบันเทิงมากที่สุดวันละ 3.7 ชั่วโมง กรุงเทพมหานครใช้เวลาในการทำกิจกรรมเกี่ยวกับงานอดิเรก การเล่นเกมและ กิจกรรม ยามว่างอื่นๆ และการสื่อสารมวลชนมากที่สุดวันละ 2.4 และ 3.3 ชั่วโมง ตามลำดับ

เมื่อพิจารณาการใช้เวลาว่างทำกิจกรรมที่น่าสนใจเกี่ยวกับสื่อสารมวลชน พบว่า กรุงเทพมหานครใช้เวลาในการอ่านหนังสือ การดูหรือฟังโทรทัศน์ การฟังสื่อทางเสียงอื่นๆ และการท่องอินเทอร์เน็ตมากที่สุดวันละ 1.2, 3.0, 2.2 และ 2.4 ชั่วโมง ตามลำดับ ภาคกลางใช้เวลาในการ ฟังรายการวิทยุมากที่สุดวันละ 1.8 ชั่วโมง และภาคตะวันออกเฉียงเหนือใช้เวลาดูวีดีโอ ดีวีดี ซีดีมากที่สุดวันละ 3.2 ชั่วโมง ในขณะที่ภาคกลางใช้เวลาในการอ่านหนังสือน้อยที่สุดวันละ 0.8 ชั่วโมง ภาคเหนือและภาคตะวันออกเฉียงเหนือใช้เวลาดูหรือฟังโทรทัศน์น้อยที่สุดวันละ 2.6 ชั่วโมง ส่วนภาคใต้ใช้เวลาดูวีดีโอ ดีวีดี ซีดี ฟังรายการวิทยุ ฟังสื่อทางเสียงอื่นๆ และท่องอินเทอร์เน็ตน้อยที่สุดวันละ 1.9, 1.2, 1.0 และ 1.5 ชั่วโมง ตามลำดับ

แผนภูมิ 6 การใช้เวลารว่างทำกิจกรรมที่สำคัญของประชากร^{1/} จำแนกตามกิจกรรมย่อยที่สำคัญ และเพศ

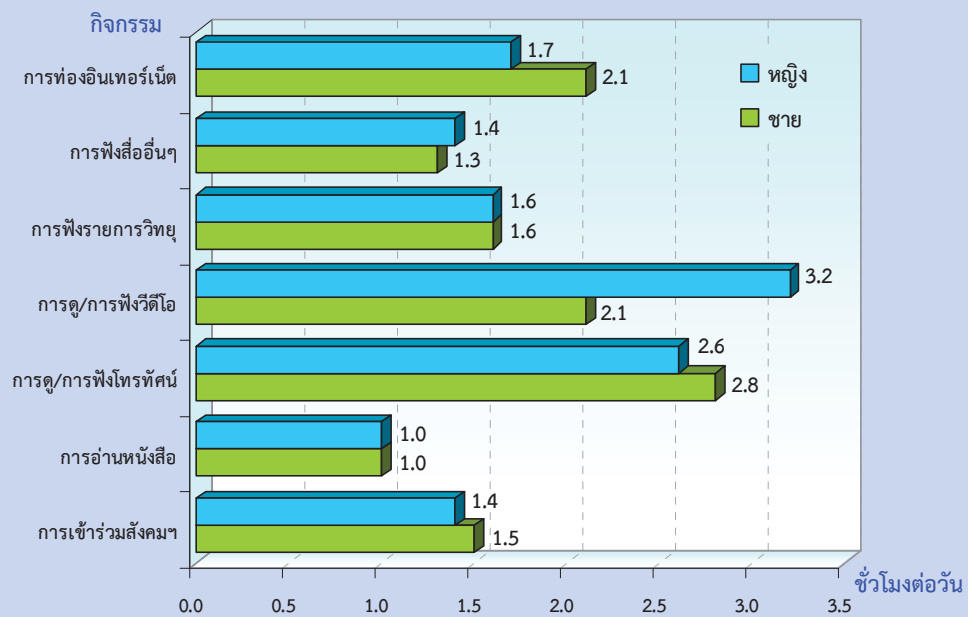

หมายเหตุ : ^{1/} เวลาเฉลี่ยต่อวันจากประชากรอายุ 10 ปีขึ้นไปที่ทำกิจกรรมนั้นๆ

3. การใช้เวลาทำกิจกรรมหลักที่สำคัญจำแนกตามกลุ่มอายุ

เมื่อพิจารณาการใช้เวลาทำกิจกรรมต่างๆ ในแต่ละกลุ่มอายุ จากผลการสำรวจพบว่า ผู้สูงอายุ (อายุ 60 ปีขึ้นไป) ใช้เวลาดูแลตัวเองมากที่สุดวันละ 14.5 ชั่วโมง (ตาราง ช) รองลงมาเป็นเด็ก (อายุ 10 - 14 ปี) ใช้เวลาวันละ 12.0 ชั่วโมง สำหรับเยาวชน (อายุ 15 - 24 ปี) และผู้ที่อยู่ในวัยทำงาน (อายุ 25 - 59 ปี) ใช้เวลาเท่ากันวันละ 11.7 ชั่วโมง ทั้งนี้เด็กใช้เวลาอนมากที่สุดวันละ 9.1 ชั่วโมง รองลงมาได้แก่ ผู้สูงอายุ เยาวชนและผู้ที่อยู่ในวัยทำงาน ใช้เวลาวันละ 8.6, 8.3 และ 7.9 ชั่วโมง ตามลำดับ ผู้ที่อยู่ในกลุ่มเยาวชน (อายุ 15 - 24 ปี) ใช้เวลาในการรับประทานอาหารเฉลี่ยวันละ 1.4 ชั่วโมง กลุ่มอายุที่เหลือใช้เวลารับประทานอาหารเพิ่มขึ้นเฉลี่ยวันละ 1.5 ชั่วโมง และในการดูแลสุขภาพและการดูแลตัวเอง กลุ่มผู้สูงอายุ (อายุ 60ปี ขึ้นไป) ใช้เวลาเฉลี่ยวันละ 0.9 ชั่วโมง ส่วนกลุ่มอายุที่เหลือใช้เวลาเพิ่มขึ้นเฉลี่ยวันละ 1.0 ชั่วโมง

สำหรับกิจกรรมการทำงานและการเรียนรู้ ผู้ที่อยู่ในวัยทำงานใช้เวลาในการทำงานและเรียนรู้มากที่สุดวันละ 8.3 ชั่วโมง รองลงมาคือ เยาวชน เด็ก และผู้สูงอายุใช้เวลาวันละ 8.1, 7.9 และ 6.6 ชั่วโมง ตามลำดับ และผู้ที่อยู่ในวัยทำงานยังใช้เวลาทำงานทั้งในภาคองค์กรและนอกภาคองค์กรมากที่สุดวันละ 8.8 และ 7.7 ชั่วโมง ทั้งนี้ยังพบว่า เยาวชนใช้เวลาในการเรียนรู้มากที่สุดวันละ 8.0 ชั่วโมง รองลงมาคือ เด็ก ผู้ที่อยู่ในวัยทำงานและผู้สูงอายุใช้เวลาวันละ 7.9, 4.7 และ 3.4 ชั่วโมง ตามลำดับ ข้อสังเกต สำหรับการทำงานของเด็ก (อายุ 10 - 14 ปี) ในกิจกรรมการทำงานที่ไม่ใช่ภาคองค์กรนั้น เป็นการช่วยครัวเรือนเล็กๆ น้อยๆ ทางด้านการเกษตร เช่น ช่วยหยิบจับในการเพาะปลูก เก็บผัก ช่วยเลี้ยงสัตว์ ช่วยจับสัตว์น้ำ (ทางด้านครัวเรือน ช่วยเย็บปักถักร้อย ช่วยเตรียมอาหาร เป็นต้น) เป็นการทำกิจกรรมในช่วงหลังเลิกเรียนหรือวันหยุดเสาร์อาทิตย์เท่านั้น

ตาราง ข ลักษณะการใช้เวลาของประชากร^{1/} ในการทำกิจกรรมหลักที่สำคัญ จำแนกตามกลุ่มอายุ ที่วราขานาจักร

ชั่วโมงต่อวัน

กิจกรรม	กลุ่มอายุ				
	รวม	10-14	15-24	25-59	60 ปีขึ้นไป
การดูแลตัวเอง	12.1	12.0	11.7	11.7	14.5
1. การนอน	8.2	9.1	8.3	7.9	8.6
2. การรับประทานอาหารหรือของว่าง	1.5	1.5	1.4	1.5	1.5
3. การดูแลสุขอนามัยและการดูแลตนเอง	1.0	1.0	1.0	1.0	0.9
การทำงานและการเรียนรู้	8.1	7.9	8.1	8.3	6.6
1. การทำงานในภาคองค์กร	8.8	-	8.8	8.8	7.1
- การทำงานในอาชีพหลัก	7.8	-	8.0	7.8	6.6
- การทำงานในอาชีพรอง	1.2	-	1.1	1.2	1.1
- การเดินทางในการทำงาน	1.2	-	1.1	1.2	1.2
2. การทำงานที่ไม่ใช่ภาคองค์กร	7.3	2.9^{3/}	6.8	7.7	6.5
- กิจกรรมการผลิตขั้นต้นของครัวเรือน	5.6	2.2	5.4	5.8	4.7
- กิจกรรมที่ไม่ใช่การผลิตขั้นต้นของครัวเรือน	6.1	3.4	5.3	6.4	5.6
- กิจกรรมการก่อสร้างของครัวเรือน	7.0	3.3	7.3	7.0	6.6
- กิจกรรมการให้บริการที่ก่อให้เกิดรายได้ของครัวเรือน	7.3	2.9	6.3	7.6	7.4
3. การเรียนรู้	7.9	7.9	8.0	4.7	3.4
- การศึกษาในระบบ	6.4	6.5	6.2	4.8	-
- การทำการบ้าน การทบทวนหลักสูตร	1.5	1.3	1.8	1.9	-
- การฝึกอบรมและการศึกษาเพื่อพัฒนาอาชีพและวิชาชีพ	4.7	-	4.8	4.7	4.0
- การเดินทางเพื่อการเรียนรู้	1.2	1.0	1.3	1.4	1.4
การให้บริการและดูแลสมาชิกในครัวเรือน	2.9	1.3	2.8	3.1	2.9
1. การให้บริการครัวเรือน	2.1	1.1	1.8	2.2	2.4
2. การดูแลสมาชิกในครัวเรือน	2.7	1.7	3.5	2.5	2.7
การให้บริการชุมชน	3.1	1.4	2.5	3.4	3.3
1. การบำรุงรักษาและจัดการครัวเรือน	2.9	0.9	2.5	3.1	2.6
2. การซ่อมแซมสินค้าอุปโภค บริโภค/ของใช้ในครัวเรือน	2.9	3.5	4.0	2.5	1.1
3. การซ่อมแซมถนน/อาคาร ทำความสะอาดชุมชน	2.6	1.4	3.7	2.9	2.0
4. การทำงานอาสาสมัคร	2.9	1.4	2.4	3.1	2.7
การใช้เวลาว่าง	3.8	4.4	4.2	3.4	4.7
1. การเข้าร่วมสังคมและการมีส่วนร่วมในชุมชน	1.5	1.1	1.5	1.4	2.0
2. การเข้าชมเหตุการณ์/สถานที่ทางด้านวัฒนธรรม/ บ้านเกิด	3.2	2.4	3.3	3.4	3.8
3. งานอดิเรก การเล่นเกม และกิจกรรมยามว่างอื่นๆ	2.0	1.7	2.2	2.3	3.3
4. การเล่นกีฬา	1.3	1.4	1.6	1.2	1.1
5. สื่อสารมวลชน	2.9	2.8	3.1	2.7	3.5
- การอ่านหนังสือ ^{2/}	1.0	0.9	1.0	0.9	1.5
- การดู/การฟังโทรทัศน์	2.7	2.7	2.9	2.6	3.2
- การดู/การฟังวิดีโอ	2.5	1.9	2.7	2.4	1.7
- การฟังรายการวิทยุ	1.6	1.3	1.2	1.3	2.2
- การฟังสื่ออื่นๆ เช่น ซีดี เทปคลาสเซต เป็นต้น	1.3	1.0	1.2	1.5	2.5
- การท่องอินเทอร์เน็ต	1.9	1.5	2.1	1.9	2.0

หมายเหตุ :^{1/} เวลาเฉลี่ยต่อวันจากประชากรอายุ 10 ปีขึ้นไปที่ทำกิจกรรมนั้นๆ

^{2/} รวมการอ่านสิ่งพิมพ์ / วารสารทางอินเทอร์เน็ต

^{3/} เป็นการช่วยทำกิจกรรมของครัวเรือน ซึ่งเป็นงานเล็กๆ น้อยๆ ไม่ใช่งานหลัก เช่น การช่วยทางด้านการเกษตร เช่น ช่วยหยิบจับในการเพาะปลูกเก็บผัก ช่วยเลี้ยงสัตว์ ช่วยทางด้านครัวเรือน เช่น ช่วยเย็บปักถักร้อย ช่วยเสิร์ฟอาหาร เป็นต้น เป็นการทำกิจกรรมในช่วงหลังเลิกเรียนหรือวันหยุดเสาร์อาทิตย์เท่านั้น

กิจกรรมการให้บริการและดูแลสมาชิกในครัวเรือน พบว่า เยาวชน ผู้อยู่ในวัยทำงาน และผู้สูงอายุใช้เวลาใกล้เคียงกันเฉลี่ยวันละ 2.8-3.1 ชั่วโมง ขณะที่เด็กใช้เวลาน้อยที่สุดวันละ 1.3 ชั่วโมง และเมื่อพิจารณาในกิจกรรมย่อยพบว่า ผู้อยู่ในวัยทำงานและผู้สูงอายุยังใช้เวลาในการให้บริการครัวเรือนใกล้เคียงกันวันละ 2.2 และ 2.4 ชั่วโมง ตามลำดับ สำหรับเยาวชนใช้เวลาดูแลสมาชิกในครัวเรือนมากที่สุดวันละ 3.5 ชั่วโมง ขณะที่เด็กใช้เวลาให้บริการครัวเรือนและดูแลสมาชิกในครัวเรือนน้อยที่สุดวันละ 1.1 และ 1.7 ชั่วโมง ตามลำดับ

แผนภูมิ 7 การใช้เวลาของประชากร^{1/} ในการทำกิจกรรมหลักที่สำคัญ จำแนกตามกลุ่มอายุ

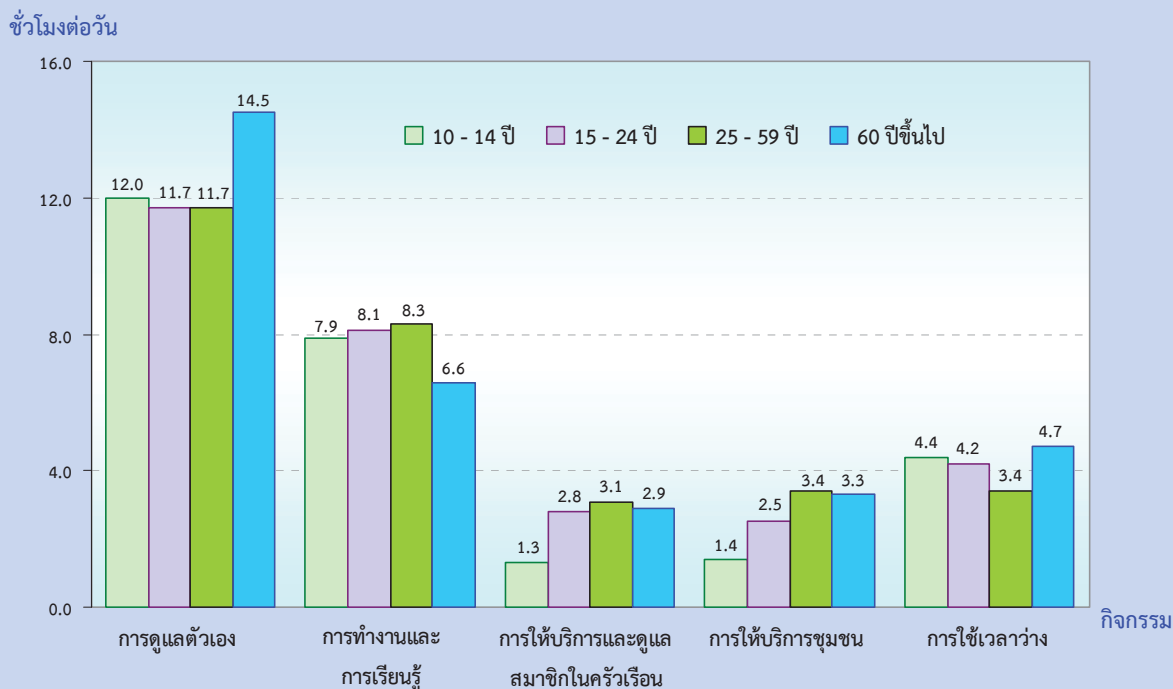

หมายเหตุ : ^{1/} เวลาเฉลี่ยต่อวันจากประชากรอายุ 10 ปีขึ้นไปที่ทำกิจกรรมนั้นๆ

สำหรับผู้ที่อยู่ในวัยแรงงานและผู้สูงอายุใช้เวลาในการให้บริการชุมชนมากถึงวันละ 3.4 และ 3.3 ชั่วโมง ขณะที่เด็กใช้เวลาน้อยที่สุดวันละ 1.4 ชั่วโมง เมื่อจำแนกออกเป็นกิจกรรมย่อยพบว่า ผู้ที่อยู่ในวัยทำงานใช้เวลาในการบำรุงรักษาและจัดการครัวเรือนและใช้เวลาทำงานอาสาสมัครมากที่สุดเท่ากันวันละ 3.1 ชั่วโมง ส่วนวัยเยาวชนใช้เวลาในการซ่อมแซมสินค้าอุปโภคบริโภคของใช้ในครัวเรือนและการซ่อมแซมถนน อาคารทำความสะอาดชุมชนมากที่สุด วันละ 4.0 และ 3.7 ชั่วโมง ตามลำดับ

จากการสำรวจยังพบอีกว่า ผู้สูงอายุใช้เวลาว่างมากที่สุดวันละ 4.7 ชั่วโมง รองลงมาคือ เด็ก เยาวชน และผู้ที่อยู่ในวัยทำงานวันละ 4.4, 4.2 และ 3.4 ชั่วโมง ตามลำดับ ผู้สูงอายุใช้เวลาว่างทำกิจกรรมต่างๆ เช่น เข้าร่วมสังคมและการมีส่วนร่วมในชุมชน เข้าชมเหตุการณ์ สถานที่ทางด้านวัฒนธรรม และบันเทิง งานอดิเรก การเล่นเกม และกิจกรรมยามว่างอื่นๆ สื่อสารมวลชน อ่านหนังสือ ดูโทรทัศน์ ฟังรายการวิทยุและฟังสื่อทางเสียงอื่นๆ มากกว่ากลุ่มอื่นๆ ในขณะที่กลุ่มเยาวชนใช้เวลา เล่นกีฬา ดูวิดีโอ ดิวีดี ซีดี และท่องอินเทอร์เน็ตมากกว่ากลุ่มอื่น

4. การใช้เวลาของประชากรในการทำกิจกรรมรอง

ในเวลา 1 วัน คนไทยใช้เวลาทำกิจกรรมหลักต่างๆ ดังกล่าวมาแล้วข้างต้น ในขณะที่เดียวกันยังมีเวลาทำกิจกรรมอื่นๆ ซึ่งเป็นกิจกรรมรองหรือกิจกรรมที่มีความสำคัญรองมาจากกิจกรรมหลัก จากผลการสำรวจพบว่าคนไทยใช้เวลาดูแลตัวเองเป็นกิจกรรมรองวันละ 0.7 ชั่วโมง (ตาราง ข) ซึ่งทุกภาคใช้เวลาอยู่ระหว่างวันละ 0.6 – 0.7 ชั่วโมง ใช้เวลาในการทำงานและเรียนรู้ทุกภาคใช้เวลาเฉลี่ยวันละ 1.1 ชั่วโมง เป็นการทำงานในภาคองค์กรการทำงานที่ไม่ใช่ภาคองค์กร และการเรียนรู้ วันละ 1.1, 1.5 และ 1.0 ชั่วโมง และทุกภาคใช้เวลาทำงานในภาคองค์กรเฉลี่ยวันละ 1.1 ชั่วโมง การทำงานที่ไม่ใช่ภาคองค์กรภาคใต้ใช้เวลาทำกิจกรรมดังกล่าวมากที่สุดวันละ 1.9 ชั่วโมง รองลงมาคือ ภาคตะวันออกเฉียงเหนือวันละ 1.8 ชั่วโมง กรุงเทพมหานครวันละ 1.4 ชั่วโมง ภาคกลางและภาคเหนือใช้เวลาเท่ากันคือ วันละ 1.3 ชั่วโมง ในส่วนการเรียนรู้ ภาคกลางใช้เวลามากที่สุดวันละ 1.1 ชั่วโมง ภาคเหนือวันละ 1.0 ชั่วโมง ภาคตะวันออกเฉียงเหนือและภาคใต้ใช้เวลาเท่ากันคือวันละ 0.9 ชั่วโมง และ กรุงเทพมหานครวันละ 0.8 ชั่วโมง สำหรับการให้บริการและดูแลสมาชิกในครัวเรือน ทุกภาคใช้เวลาเฉลี่ยวันละ 1.3 ชั่วโมง การให้บริการชุมชน ภาคตะวันออกเฉียงเหนือใช้เวลามากที่สุดวันละ 2.2 ชั่วโมง รองลงมา คือ ภาคเหนือวันละ 1.8 ชั่วโมง ภาคกลางวันละ 1.6 ชั่วโมง กรุงเทพมหานครวันละ 1.5 ชั่วโมง และภาคใต้ใช้เวลาเพียงวันละ 0.8 ชั่วโมง สำหรับการใช้เวลาว่าง พบว่า กรุงเทพมหานครใช้เวลาว่างเป็นกิจกรรมรองมากที่สุดวันละ 3.2 ชั่วโมง ภาคเหนือและภาคตะวันออกเฉียงเหนือใช้เวลาเท่ากันวันละ 2.9 ชั่วโมง ภาคกลางวันละ 2.8 ชั่วโมง และภาคใต้ใช้เวลาวันละ 2.6 ชั่วโมง ตามลำดับ

ตาราง ข การใช้เวลาของประชากร^{1/} จำแนกตามกิจกรรมรอง ทั่วประเทศ

กิจกรรม	ภาค					
	ทั่วประเทศ	กทม.	กลาง	เหนือ	ตะวันออกเฉียงเหนือ	ใต้
การดูแลตัวเอง	0.7	0.7	0.6	0.6	0.7	0.6
1. การนอน	2.4	3.6	0.7	1.0	4.0	3.8
2. การรับประทานอาหารหรือของว่าง	0.6	0.6	0.6	0.5	0.7	0.6
3. การดูแลสุขภาพอนามัยและการดูแลตนเอง	0.4	0.5	0.4	0.3	0.3	0.5
การทำงานและการเรียนรู้	1.1	1.1	1.1	1.1	1.1	1.0
1. การทำงานในภาคองค์กร	1.1	1.1	1.1	1.1	1.1	1.0
- การทำงานในอาชีพหลัก	0.8	1.1	0.7	0.5	0.7	1.5
- การทำงานในอาชีพรอง	0.8	0.6	0.7	0.8	1.0	0.8
- การเดินทางในการทำงาน	-	-	-	-	-	-
2. การทำงานที่ไม่ใช่ภาคองค์กร	1.5	1.4	1.3	1.3	1.8	1.9
- กิจกรรมการผลิตขั้นต้นของครัวเรือน	1.3	0.5	1.8	0.7	1.6	1.3
- กิจกรรมที่ไม่ใช่การผลิตขั้นต้นของครัวเรือน	3.1	-	1.9	4.4	2.9	1.6
- กิจกรรมการก่อสร้างของครัวเรือน	2.2	-	2.3	-	0.3	-
- กิจกรรมการให้บริการที่ก่อให้เกิดรายได้ของครัวเรือน	1.5	1.6	1.0	1.2	1.7	2.0
3. การเรียนรู้	1.0	0.8	1.1	1.0	0.9	0.9
- การศึกษาในระบบ	0.8	-	0.8	0.8	-	0.8
- การทำการบ้าน การทบทวนหลักสูตร	1.3	0.7	1.0	2.4	1.2	1.5
- การฝึกอบรมและการศึกษาเพื่อพัฒนาอาชีพและวิชาชีพ	-	-	-	-	-	-
- การเดินทางเพื่อการเรียนรู้	-	-	-	-	-	-

หมายเหตุ : ^{1/} เวลาเฉลี่ยต่อวันจากประชากรอายุ 10 ปีขึ้นไปที่ทำกิจกรรมนี้ๆ

ตาราง ข การใช้เวลาของประชากร^{1/} จำแนกตามกิจกรรมรอง ที่วราชอาณาจักร (ต่อ)

ชั่วโมงต่อวัน

กิจกรรม	ภาค					
	ที่วราช อาณาจักร	กทม.	กลาง	เหนือ	ตะวันออก เฉียงเหนือ	ใต้
การให้บริการและดูแลสมาชิกในครัวเรือน	1.3	1.3	1.3	1.3	1.4	1.3
1. การให้บริการครัวเรือน	0.7	1.0	0.7	0.6	0.8	0.8
2. การดูแลสมาชิกในครัวเรือน	1.3	1.3	1.3	1.3	1.4	1.3
การให้บริการชุมชน	1.7	1.5	1.6	1.8	2.2	0.8
1. การบำรุงรักษาและจัดการครัวเรือน	3.7	-	4.0	0.5	0.9	-
2. การซ่อมแซมสินค้าอุปโภค บริโภค/ ของใช้ในครัวเรือน	-	-	-	-	-	-
3. การซ่อมแซมถนน/อาคาร ทำความสะอาดชุมชน	-	-	-	-	-	-
4. การทำงานอาสาสมัคร	-	-	-	-	-	-
การใช้เวลาว่าง	2.9	3.2	2.8	2.9	2.9	2.6
1. การเข้าร่วมสังคมและการมีส่วนร่วมในชุมชน	2.0	1.8	1.9	2.1	2.0	1.9
2. การเข้าชมเหตุการณ์/สถานที่ ทางด้านวัฒนธรรม/บันเทิง	0.9	-	1.2	1.1	0.8	-
3. งานอดิเรก การเล่นเกม และกิจกรรมยามว่างอื่นๆ	1.5	1.0	1.3	2.8	1.1	0.9
4. การเล่นกีฬา	0.7	-	1.1	1.3	0.5	0.6
5. สื่อสารมวลชน	2.0	2.4	1.9	1.9	2.0	1.6
- การอ่านหนังสือ ^{2/}	0.7	0.8	0.6	0.7	0.7	0.8
- การดู/การฟังโทรทัศน์	1.3	1.6	1.4	1.2	1.2	1.2
- การดู/การฟังวิดีโอ	1.8	1.0	1.0	1.0	2.8	1.4
- การฟังรายการวิทยุ	2.3	2.2	2.0	2.2	2.9	1.6
- การฟังสื่ออื่นๆ เช่น ซีดี เทปคลาสเซท เป็นต้น	1.6	2.0	1.6	1.7	1.5	1.5
- การท่องอินเทอร์เน็ต	1.8	1.3	1.9	6.0	1.0	1.7

หมายเหตุ : ^{1/} เวลาเฉลี่ยต่อวันจากประชากรอายุ 10 ปีขึ้นไปที่ทำกิจกรรมนั้นๆ

^{2/} รวมการอ่านสิ่งพิมพ์ / วารสารทางอินเทอร์เน็ต

ภาคผนวก

APPENDIX

ภาคผนวก ก
APPENDIX A

ภาคผนวก ก

ระเบียบวิธี

1. แผนการสุ่มตัวอย่าง

แผนการสุ่มตัวอย่างที่ใช้เป็นแบบ Stratified Three - Stage Sampling โดยมีจังหวัดเป็นสตราตัม ชุมรุมอาคาร (ในเขตเทศบาล) และหมู่บ้าน (นอกเขตเทศบาล) เป็นหน่วยตัวอย่างขั้นที่หนึ่ง คริวเรือนส่วนบุคคลเป็นหน่วยตัวอย่างขั้นที่สอง และสมาชิกในครัวเรือนที่มีอายุ 10 ปีขึ้นไปเป็นหน่วยตัวอย่างขั้นที่สาม

การจัดสตราตัม

จังหวัดเป็นสตราตัม ซึ่งมีทั้งสิ้น 76 สตราตัม และในแต่ละสตราตัม ได้ทำการแบ่งออกเป็น 2 สตราตัมย่อย ตามลักษณะการปกครองของกรมการปกครอง คือ ในเขตเทศบาล และนอกเขตเทศบาล

การเลือกตัวอย่างขั้นที่หนึ่ง

จากแต่ละสตราตัมย่อย หรือแต่ละเขตการปกครอง ได้ทำการเลือกชุมรุมอาคาร/หมู่บ้านตัวอย่างอย่างอิสระต่อกัน โดยให้ความน่าจะเป็นในการเลือกเป็นปฏิภาคกับจำนวนครัวเรือนของชุมรุมอาคาร/หมู่บ้านนั้น ๆ ได้จำนวนตัวอย่างทั้งสิ้น 5,796 ชุมรุมอาคาร/หมู่บ้าน จากทั้งสิ้นจำนวน 109,966 ชุมรุมอาคาร/หมู่บ้าน ซึ่งกระจายไปตามภาค และเขตการปกครอง เป็นดังนี้

ภาค	รวม	ในเขตเทศบาล	นอกเขตเทศบาล
กรุงเทพมหานคร	312	312	-
กลาง (ยกเว้น กรุงเทพมหานคร)	1,968	1,080	888
เหนือ	1,236	696	540
ตะวันออกเฉียงเหนือ	1,296	720	576
ใต้	984	528	456
รวมทั้งราชอาณาจักร	5,796	3,336	2,460

การเลือกตัวอย่างขั้นที่สอง

ในขั้นนี้เป็นการเลือกครัวเรือนตัวอย่างจากครัวเรือนส่วนบุคคลทั้งสิ้น ในบัญชีรายชื่อครัวเรือน ซึ่งได้จากการนับจดในแต่ละชุมรุมอาคาร/หมู่บ้านตัวอย่าง ด้วยวิธีการสุ่มแบบมีระบบ โดยกำหนดขนาดตัวอย่างดังนี้

ในเขตเทศบาล : กำหนด 15 ครัวเรือนตัวอย่าง ต่อชุมรุมอาคาร

นอกเขตเทศบาล : กำหนด 12 ครัวเรือนตัวอย่าง ต่อหมู่บ้าน

ก่อนที่จะทำการเลือกครัวเรือนตัวอย่าง ได้มีการจัดเรียงรายชื่อครัวเรือนส่วนบุคคลใหม่ตามขนาดครัวเรือน ซึ่งวัดด้วยจำนวนสมาชิกในครัวเรือน และประเภทครัวเรือนเชิงเศรษฐกิจ

จำนวนครัวเรือนส่วนบุคคลตัวอย่างทั้งสิ้นที่ต้องทำการแจกแจง จำแนกตามภาค และเขตการปกครอง เป็นดังนี้

ภาค	รวม	ในเขตเทศบาล	นอกเขตเทศบาล
กรุงเทพมหานคร	4,680	4,680	-
กลาง (ยกเว้น กรุงเทพมหานคร)	26,856	16,200	10,656
เหนือ	16,920	10,440	6,480
ตะวันออกเฉียงเหนือ	17,712	10,800	6,912
ใต้	13,392	7,920	5,472
รวมทั้งราชอาณาจักร	79,560	50,040	29,520

การเลือกตัวอย่างขั้นที่สาม

ในแต่ละครัวเรือนส่วนบุคคลตัวอย่าง ได้ทำการเลือกสมาชิกในครัวเรือนที่มีอายุ 10 ปีขึ้นไป ครัวเรือนละ 1 ราย ด้วยวิธีการสุ่มอย่างง่าย เพื่อทำการสัมภาษณ์ ได้จำนวนสมาชิกตัวอย่างทั้งสิ้น 79,560 ราย

2. วิธีการประมาณผล

การเสนอผลของการสำรวจได้เสนอผลการสำรวจในระดับกรุงเทพมหานคร และภาค จำนวน 4 ภาค คือ ภาคกลาง (ยกเว้นกรุงเทพมหานคร) ภาคเหนือ ภาคตะวันออกเฉียงเหนือ และภาคใต้ โดยจำแนกตามเขตการปกครอง คือ ในเขตเทศบาล และนอกเขตเทศบาล

ในการประมาณค่า กำหนดให้

- $g = 1, 2, 3, \dots, 24$ (หมวดอายุ - เพศ)
- $l = 1, 2, \dots, n_{hijk}$ (ครัวเรือนตัวอย่าง)
- $k = 1, 2, 3, \dots, m_{hij}$ (ชมรมอาคาร/หมู่บ้านตัวอย่าง)
- $j = 1, 2$ (เขตการปกครอง)
- $i = 1, 2, 3, \dots, A_h$ (จังหวัด)
- $h = 1, 2, 3, 4, 5$ (ภาค)

การประมาณค่ายอดรวม

1.1 สูตรการประมาณค่ายอดรวมที่ปรับแล้วของจำนวนประชากรที่มีลักษณะที่ต้องการศึกษา X สำหรับหมวดอายุ - เพศ g เขตการปกครอง j ภาค h คือ

$$x''_{h j g} = \frac{x'_{h j g}}{y'_{h j g}} Y_{h j g} = r_{h j g} Y_{h j g} \dots \dots \dots (1)$$

- โดยที่ $x'_{h j g}$ คือ ค่าประมาณยอดรวมโดยปกติจากการเลือกตัวอย่างสามชั้น ของจำนวนประชากร ทั้งสิ้นที่มีลักษณะที่ต้องการศึกษา X สำหรับหมวดอายุ - เพศ g เขตการปกครอง j ภาค h
- $y'_{h j g}$ คือ ค่าประมาณยอดรวมโดยปกติจากการเลือกตัวอย่างสามชั้น ของจำนวนประชากรทั้งสิ้น สำหรับหมวดอายุ - เพศ g เขตการปกครอง j ภาค h
- $Y_{h j g}^{\perp}$ คือ ค่าประมาณจำนวนประชากรทั้งสิ้น ที่ได้จากการคาดประมาณประชากรของประเทศไทย สำหรับหมวดอายุ - เพศ g เขตการปกครอง j ภาค h
- $r_{h j g}$ คือ อัตราส่วนของค่าประมาณจำนวนประชากรทั้งสิ้นที่มีลักษณะที่ต้องการศึกษา X กับค่าประมาณจำนวนประชากรทั้งสิ้น สำหรับหมวดอายุ - เพศ g เขตการปกครอง j ภาค h

สูตรการคำนวณค่าประมาณยอดรวมโดยปกติ จากการเลือกตัวอย่างสามชั้น คือ

$$i) \quad x'_{h j g} = \sum_{i=1}^{A_h} x'_{h i j g} \quad \dots\dots\dots (2)$$

- โดยที่ $x'_{h i j g}$ คือ ค่าประมาณยอดรวมโดยปกติจากการเลือกตัวอย่างสามชั้นของจำนวนประชากร ทั้งสิ้นที่มีลักษณะที่ต้องการศึกษา X สำหรับหมวดอายุ - เพศ g เขตการปกครอง j จังหวัด i ภาค h ซึ่ง

$$x'_{h i j g} = \frac{1}{m_{h i j}} \sum_{k=1}^{m_{h i j}} \frac{1}{P_{h i j k}} \frac{N_{h i j k}}{n_{h i j k}} R_{h i j k l} x_{h i j k l g}$$

- $x_{h i j k l g}$ คือ จำนวนประชากรที่แฉงนับได้ทั้งสิ้น ที่มีลักษณะที่ต้องการศึกษา X ในหมวดอายุ - เพศ g ครั้วเรือนตัวอย่าง l ชุมรุมอาคาร / หมู่บ้านตัวอย่าง k เขตการปกครอง j จังหวัด i ภาค h

- $R_{h i j k l}$ คือ จำนวนสมาชิกที่มีอายุ 10 ปีขึ้นไปทั้งสิ้น ในครั้วเรือนตัวอย่าง l ชุมรุมอาคาร / หมู่บ้านตัวอย่าง k เขตการปกครอง j จังหวัด i ภาค h

- $N_{h i j k}$ คือ จำนวนครั้วเรือนที่นับจดได้ทั้งสิ้น ในชุมรุมอาคาร / หมู่บ้านตัวอย่าง k เขตการปกครอง j จังหวัด i ภาค h

¹ การคาดประมาณประชากรของประเทศไทย พ. ศ. 2543 - 2573 สำนักงานคณะกรรมการพัฒนาการเศรษฐกิจและสังคมแห่งชาติ แผนพัฒนาเศรษฐกิจและสังคมแห่งชาติ ฉบับที่ 10 (ตุลาคม 2550)

n_{hijk} คือ จำนวนครัวเรือนตัวอย่างที่แจกจ่ายได้ทั้งสิ้น ในชุมรุมอาคาร / หมู่บ้านตัวอย่าง k เขตการปกครอง j จังหวัด i ภาค h

P_{hijk} คือ โอกาสในการเลือกชุมรุมอาคาร / หมู่บ้านตัวอย่าง k เขตการปกครอง j จังหวัด i ภาค h

m_{hij} คือ จำนวนชุมรุมอาคาร / หมู่บ้านตัวอย่างทั้งสิ้น ในเขตการปกครอง j จังหวัด i ภาค h

A_h คือ จำนวนจังหวัดทั้งสิ้นในภาค h และ $\sum_{h=1}^5 A_h = 76$

ii)
$$y'_{hijg} = \sum_{i=1}^{A_h} y'_{hijg} \dots\dots\dots (3)$$

โดยที่ y'_{hijg} คือ ค่าประมาณยอดรวมโดยปกติจากการเลือกตัวอย่างสามชั้น ของจำนวนประชากรทั้งสิ้น สำหรับหมวดอายุ - เพศ g เขตการปกครอง j จังหวัด i ภาค h ซึ่ง

$$y'_{hijg} = \frac{1}{m_{hij}} \sum_{k=1}^{m_{hij}} \frac{1}{P_{hijk}} \frac{N_{hijk}}{n_{hijk}} R_{hijkl} y_{hijklg}$$

y_{hijklg} คือ จำนวนประชากรที่แจกจ่ายได้ทั้งสิ้น ในหมวดอายุ - เพศ g ครัวเรือนตัวอย่าง l ชุมรุมอาคาร / หมู่บ้านตัวอย่าง k เขตการปกครอง j จังหวัด i ภาค h

1.2 สูตรการประมาณค่ายอดรวมที่ปรับแล้วของจำนวนประชากรที่มีลักษณะที่ต้องการศึกษา X สำหรับเขตการปกครอง j ภาค h คือ

$$x''_{hj} = \sum_{g=1}^{24} x''_{hijg} \dots\dots\dots (4)$$

1.3 สูตรการประมาณค่ายอดรวมที่ปรับแล้วของจำนวนประชากรที่มีลักษณะที่ต้องการศึกษา X สำหรับหมวดอายุ - เพศ g ภาค h คือ

$$x''_{hg} = \sum_{j=1}^2 x''_{hijg} \dots\dots\dots (5)$$

- 1.4 สูตรการประมาณค่ายอดรวมที่ปรับแล้วของจำนวนประชากรที่มีลักษณะที่ต้องการศึกษา X สำหรับภาค h คือ

$$x_h'' = \sum_{j=1}^2 x_{hj}'' = \sum_{g=1}^{24} x_{hg}'' \quad \dots\dots\dots (6)$$

- 1.5 สูตรการประมาณค่ายอดรวมที่ปรับแล้วของจำนวนประชากรที่มีลักษณะที่ต้องการศึกษา X สำหรับเขตการปกครอง j ที่วราขานาจักร คือ

$$x_j'' = \sum_{h=1}^5 x_{hj}'' \quad \dots\dots\dots (7)$$

- 1.6 สูตรการประมาณค่ายอดรวมที่ปรับแล้วของจำนวนประชากรที่มีลักษณะที่ต้องการศึกษา X สำหรับหมวดอายุ - เพศ g ที่วราขานาจักร คือ

$$x_g'' = \sum_{h=1}^5 x_{hg}'' \quad \dots\dots\dots (8)$$

- 1.7 สูตรการประมาณค่ายอดรวมที่ปรับแล้วของจำนวนประชากรที่มีลักษณะที่ต้องการศึกษา X สำหรับที่วราขานาจักร คือ

$$x'' = \sum_{h=1}^5 x_h'' = \sum_{j=1}^2 x_j'' = \sum_{g=1}^{24} x_g'' \quad \dots\dots\dots (9)$$

3. การประมาณค่าความแปรปรวนของค่าประมาณยอดรวม และการประมาณค่าสัมประสิทธิ์ของความแปรผันของค่าประมาณยอดรวม

ในการคำนวณค่าประมาณความแปรปรวนของค่าประมาณยอดรวม และการประมาณค่าสัมประสิทธิ์ของความแปรผันของค่าประมาณยอดรวม ใช้โปรแกรมสำเร็จรูป SAS Version 9.1

4. วิธีเก็บรวบรวมข้อมูล

การสำรวจได้ดำเนินการพร้อมกับโครงการสำรวจภาวะการทำงานของประชากร ในระหว่างวันที่ 1-12 เดือนกรกฎาคม - กันยายน พ.ศ. 2552 มีครัวเรือนที่ตกเป็นตัวอย่างทั้งสิ้น 79,560 ครัวเรือน เป็นครัวเรือนตัวอย่างในกรุงเทพมหานคร 4,680 ครัวเรือน ในเทศบาลอื่นๆ 45,360 ครัวเรือน และนอกเขตเทศบาล 29,520 ครัวเรือน สำหรับวิธีการเก็บรวบรวมข้อมูลใช้วิธีสัมภาษณ์สมาชิกในครัวเรือนที่ตกเป็นตัวอย่างพร้อมกันทุกจังหวัด โดยพนักงานของสำนักงานสถิติแห่งชาติ ซึ่งมีประสบการณ์ ในการสำรวจพนักงานสัมภาษณ์ทุกคนจะมีคู่มือการปฏิบัติงานในการเก็บรวบรวมข้อมูล สำหรับใช้ในการปฏิบัติงานเพื่อให้ทุกคนปฏิบัติงานในแนวทางเดียวกัน

5. การประมาณผลข้อมูล

จะดำเนินการตามหลักสถิติศาสตร์โดยนำข้อมูลที่ได้จากครัวเรือนตัวอย่างมาคำนวณ โดยใช้สูตรการประมาณค่าที่เหมาะสมกับวิธีการเลือกตัวอย่าง และมีการถ่วงน้ำหนัก (weight) เพื่อให้ได้ค่าประมาณของประชากรทั้งหมดที่ใกล้เคียงกับค่าที่แท้จริงทั้งในระดับภาคและยอดรวมทั่วประเทศ

6. การคำนวณเวลา

ในการคำนวณเวลาเฉลี่ยในรายงานฉบับนี้ (บทที่ 2) จะใช้วิธีการคำนวณการใช้เวลาทำกิจกรรมหลักจากประชากรอายุ 10 ปีขึ้นไปที่ถูกเป็นตัวอย่างทั้งหมด เพื่อให้เห็นการใช้เวลาโดยเฉลี่ยในการทำกิจกรรมในภาพรวมของประชากรทั้งประเทศ (ตาราง ก และแผนภูมิที่ 1) ส่วนการใช้เวลาทำกิจกรรมย่อยที่สำคัญในแต่ละกิจกรรมหลัก จะคำนวณจากผู้ที่มีส่วนร่วมในการทำกิจกรรมนั้นๆ เท่านั้น เพื่อให้เห็นว่า ผู้ที่ทำกิจกรรมนั้นจริงๆ ใช้เวลาทำกิจกรรมเป็นอย่างไร (ตาราง ข-ซ และ แผนภูมิที่ 2-7)

7. ข้อสังเกต

1. การทำกิจกรรมที่ไม่ใช่ภาคองค์กรของเด็กอายุ 10 – 14 ปี เป็นการช่วยทำกิจกรรมของครัวเรือน ซึ่งเป็นงานเล็กๆ น้อยๆ ไม่ใช่งานหลัก เช่น การช่วยทางด้านการเกษตร เช่น ช่วยหยิบจับในการเพาะปลูกเก็บผัก ช่วยเลี้ยงสัตว์ ช่วยทางด้านครัวเรือน เช่น ช่วยเย็บปักถักร้อย ช่วยเสิร์ฟอาหาร ช่วยเตรียมอาหาร เป็นต้น ซึ่งเป็นการทำกิจกรรมในช่วงหลังเลิกเรียนหรือวันหยุดเสาร์อาทิตย์เท่านั้น

2. ในการสำรวจการใช้เวลาของประชากรเป็นการสอบถามข้อมูลการทำกิจกรรมต่างๆ ภายใน 1 วัน ของผู้ที่มีอายุตั้งแต่ 10 ปีขึ้นไป บางครั้งข้อมูลในการทำกิจกรรมต่างๆ ในตารางข้อมูล อาจไม่มีค่าของข้อมูลหรือข้อมูลมีค่าเป็นศูนย์ หรือมีข้อมูลจำนวนเล็กน้อย ตามสัญลักษณ์ ดังนี้

- หมายถึง ไม่มีข้อมูล
- 0 หมายถึง มีค่าของข้อมูลจำนวนเล็กน้อย เช่น 0.0001, 0.000001 เป็นต้น แต่ในการนำเสนอข้อมูลในรายงานฉบับนี้ นำเสนอตัวเลขเพียงทศนิยม 1 ตำแหน่งเท่านั้น

การประมาณค่าสัมประสิทธิ์ของความแปรผันของค่าประมาณยอดรวม จำแนกตามกลุ่มอายุ เพศ และอาชีพ

กิจกรรมหลัก	ยอดรวม			ในเขตเทศบาล			นอกเขตเทศบาล			Main Activity
	รวม Total	ชาย Male	หญิง Female	Municipal Area			Non-municipal Area			
				รวม Total	ชาย Male	หญิง Female	รวม Total	ชาย Male	หญิง Female	
01 การทำงานในหน่วยงานของรัฐสภาหรือ รัฐบาล องค์การที่ไม่แสวงหากำไร (ทำงานในระบบ)	2.28	2.72	2.86	2.26	2.84	3.19	3.76	4.38	4.59	01 Formal sector work
02 การทำงานในกิจกรรมการผลิตขั้นต้นของครัวเรือน	1.41	1.67	2.25	3.42	3.58	5.07	1.50	1.79	2.39	02 Work for household in primary production activities
03 การทำงานในกิจกรรมที่ไม่ใช่การผลิตขั้นต้นของครัวเรือน	4.09	5.42	5.15	5.75	7.43	7.98	5.26	7.11	6.43	03 Work for household in non-primary production activities
04 การทำงานในกิจกรรมการก่อสร้างของครัวเรือน	5.31	5.74	12.48	7.06	7.38	*	6.51	7.07	14.69	04 Work for household in construction activities
05 การทำงานในการให้บริการที่ก่อให้เกิดรายได้ของครัวเรือน	2.24	2.65	3.26	2.64	3.70	2.91	3.60	3.79	5.77	05 Work for household providing services for income
06 การให้บริการในครัวเรือนของตนเอง โดยไม่ได้รับค่าตอบแทน	0.93	1.56	1.16	1.33	2.09	1.58	1.20	2.04	1.51	06 Providing unpaid domestic services for own final use within household
07 การให้บริการดูแลสมาชิกในครัวเรือน โดยไม่ได้รับค่าตอบแทน	1.95	2.74	2.53	2.96	4.21	3.43	2.45	3.51	3.18	07 Providing unpaid caregiving services to household members
08 การให้บริการชุมชนและการให้ความช่วยเหลือครัวเรือนอื่น	4.54	6.30	5.62	6.13	8.98	7.89	5.52	7.38	7.00	08 Providing community services and help to other households
09 การเรียนรู้	1.99	2.68	2.73	2.65	3.70	3.78	2.63	3.52	3.58	09 Learning
10 การเข้าถึงและมีส่วนร่วมในชุมชน	1.21	1.54	1.49	1.65	2.13	2.07	1.56	1.98	1.94	10 Socializing and community participation
11 การเข้าชมเหตุการณ์/สถานที่ทางวัฒนธรรม การบันเทิง และการกีฬา	10.32	13.33	14.24	12.43	17.38	17.80	15.29	19.07	*	11 Attending/visiting cultural, entertainment and sports events/venues
12 งานอดิเรก การเล่นเกม และกิจกรรมยามว่างอื่นๆ	3.08	3.44	5.11	4.06	4.49	6.94	4.36	4.93	7.07	12 Hobbies, games and other pastime activities
13 การมีส่วนร่วมไม่กีฬาในร่มและกลางแจ้ง และหลักสูตรที่เกี่ยวข้อง	2.20	2.49	4.06	2.86	3.25	4.88	3.07	3.39	6.22	13 Indoor and outdoor sports participation and related courses
14 สื่อมวลชน	0.85	1.07	1.14	1.14	1.61	1.45	1.13	1.37	1.54	14 Mass media
15 การดูแลและการทำนุชีวิตส่วนบุคคล	0.76	0.98	1.05	1.08	1.48	1.39	1.00	1.25	1.40	15 Personal care and maintenance

หมายเหตุ : * ค่า c.v. มากกว่า 20%

ภาคผนวก ข
ตารางสถิติทั่วราชอาณาจักร

APPENDIX B
Statistical Table
Whole Kingdom

สารบัญตารางสถิติ ทั่วราชอาณาจักร

- ตาราง 1 จำนวนประชากรอายุตั้งแต่ 10 ปีขึ้นไป จำแนกตามกิจกรรมหลัก เพศ และเขตการปกครอง ทั่วราชอาณาจักร
- ตาราง 2 เวลาที่ใช้โดยเฉลี่ยของประชากรอายุตั้งแต่ 10 ปีขึ้นไป จำแนกตามกิจกรรมหลัก เพศ และเขตการปกครอง ทั่วราชอาณาจักร
- ตาราง 3 เวลาที่ใช้โดยเฉลี่ยของประชากรอายุตั้งแต่ 10 ปีขึ้นไป จำแนกตามกิจกรรมหลัก และกลุ่มอายุ ทั่วราชอาณาจักร
- ตาราง 4 เวลาที่ใช้โดยเฉลี่ยของประชากรอายุตั้งแต่ 15 ปีขึ้นไป จำแนกตามกิจกรรมหลัก และสถานภาพสมรส ทั่วราชอาณาจักร
- ตาราง 5 เวลาที่ใช้โดยเฉลี่ยของประชากรอายุตั้งแต่ 10 ปีขึ้นไป จำแนกตามกิจกรรมหลัก และระดับการศึกษาที่สำเร็จ ทั่วราชอาณาจักร
- ตาราง 6 เวลาที่ใช้โดยเฉลี่ยของประชากรอายุตั้งแต่ 15 ปีขึ้นไป จำแนกตามกิจกรรมหลัก และอาชีพ ทั่วราชอาณาจักร
- ตาราง 7 เวลาที่ใช้โดยเฉลี่ยของประชากรอายุตั้งแต่ 15 ปีขึ้นไป จำแนกตามกิจกรรมหลัก และอุตสาหกรรม ทั่วราชอาณาจักร
- ตาราง 8 เวลาที่ใช้โดยเฉลี่ยของประชากรอายุตั้งแต่ 15 ปีขึ้นไป จำแนกตามกิจกรรมหลัก และสถานภาพการทำงาน ทั่วราชอาณาจักร
- ตาราง 9 เวลาที่ใช้โดยเฉลี่ยของประชากรอายุตั้งแต่ 10 ปีขึ้นไป จำแนกตามกิจกรรมหลัก และทำกิจกรรมเพื่ออะไร ทั่วราชอาณาจักร
- ตาราง 10 เวลาที่ใช้โดยเฉลี่ยของประชากรอายุตั้งแต่ 10 ปีขึ้นไป จำแนกตามกิจกรรมหลัก และสถานที่ทำงาน ทั่วราชอาณาจักร
- ตาราง 11 เวลาที่ใช้โดยเฉลี่ยของประชากรอายุตั้งแต่ 10 ปีขึ้นไป จำแนกตามกิจกรรมหลัก และทำกิจกรรมร่วมกับใคร ทั่วราชอาณาจักร
- ตาราง 12 เวลาที่ใช้โดยเฉลี่ยของประชากรอายุตั้งแต่ 10 ปีขึ้นไป จำแนกตามวันที่บันทึกการใช้เวลาทำกิจกรรมหลัก ทั่วราชอาณาจักร
- ตาราง 13 เวลาที่ใช้โดยเฉลี่ยของประชากรอายุตั้งแต่ 10 ปีขึ้นไป จำแนกตามกิจกรรมรอง เพศ และเขตการปกครอง ทั่วราชอาณาจักร
- ตาราง 14 เวลาที่ใช้โดยเฉลี่ยของประชากรอายุตั้งแต่ 10 ปีขึ้นไป จำแนกตามกิจกรรมรอง และกลุ่มอายุ ทั่วราชอาณาจักร

ตารางที่ 1 จำนวนประชากรอายุตั้งแต่ 10 ปีขึ้นไป จำแนกตามกิจกรรมหลัก เพศ และเขตการปกครอง ทวีราชอาณาจักร

TABLE 1 NUMBER OF POPULATION 10 YEARS AND OVER BY MAIN ACTIVITY SEX AND AREA, WHOLE KINGDOM

กิจกรรมหลัก	ยอดรวม		ในเขตเทศบาล				นอกเขตเทศบาล				Main Activity
	รวม Total	ชาย Male	หญิง Female	รวม Total	ชาย Male	หญิง Female	รวม Total	ชาย Male	หญิง Female		
										Municipal Area	
ยอดรวม	57,771,923	28,212,766	29,559,157	18,219,791	8,645,518	9,574,273	39,552,132	19,567,248	19,984,884	Total	
01 การทำงานในหน่วยงานราชการ รัฐวิสาหกิจ รัฐบาล องค์การที่ไม่แสวงหากำไร (ทำงานในระบบ)	11,211,250	6,071,541	5,139,709	5,158,053	2,755,732	2,404,321	6,053,198	3,317,810	2,735,388	01 Formal sector work	
02 การทำงานในกิจกรรมการผลิตขั้นต้นของครัวเรือน	16,513,459	9,829,051	6,684,408	1,303,240	803,254	499,986	15,210,219	9,025,797	6,184,422	02 Work for household in primary production activities	
03 การทำงานในกิจกรรมที่ไม่ใช่การผลิตขั้นต้นของครัวเรือน	2,327,099	980,816	1,346,282	672,818	303,735	369,083	1,654,281	677,081	977,199	03 Work for household in non-primary production activities	
04 การทำงานในกิจกรรมการก่อสร้างของครัวเรือน	1,102,296	962,824	139,471	241,202	213,237	27,966	861,093	749,588	111,505	04 Work for household in construction activities	
05 การทำงานในการให้บริการที่ก่อให้เกิดรายได้ของครัวเรือน	9,198,266	4,333,019	4,865,247	4,556,358	2,159,280	2,397,078	4,641,907	2,173,739	2,468,168	05 Work for household providing services for income	
06 การให้บริการในครัวเรือนของตนเอง โดยไม่ได้รับค่าตอบแทน	37,153,301	11,919,503	25,233,798	11,222,077	3,590,105	7,631,972	25,931,224	8,329,398	17,601,825	06 Providing unpaid domestic services for own final use within household	
07 การให้บริการดูแลสมาชิกในครัวเรือน โดยไม่ได้รับค่าตอบแทน	11,008,951	3,651,994	7,356,958	3,040,897	1,184,417	1,856,480	7,968,054	2,467,577	5,500,477	07 Providing unpaid caregiving services to household members	
08 การให้บริการชุมชนและการให้ความช่วยเหลือครัวเรือนอื่น	1,659,953	792,665	867,288	349,234	136,843	212,391	1,310,719	655,822	654,897	08 Providing community services and help to other households	
09 การเรียนรู้	7,967,783	3,896,216	4,071,566	2,489,962	1,216,238	1,273,724	5,477,821	2,679,978	2,797,842	09 Learning	
10 การเข้าสังคมและการมีส่วนร่วมในชุมชน	29,902,276	15,206,701	14,695,575	8,759,981	4,263,940	4,496,040	21,142,295	10,942,760	10,199,535	10 Socializing and community participation	
11 การเข้าชมเหตุการณ์/สถานที่ทางด้านวัฒนธรรม การบันเทิง และการกีฬา	248,872	147,038	101,834	103,707	59,901	43,806	145,165	87,137	58,028	11 Attending/visiting cultural, entertainment and sports events/venues	
12 งานอดิเรก การเล่นเกม และกิจกรรมยามว่างอื่นๆ	3,379,537	2,106,274	1,273,263	1,347,747	862,396	485,351	2,031,790	1,243,878	787,912	12 Hobbies, games and other pastime activities	
13 การมีส่วนร่วมในกีฬาในร่มและกลางแจ้ง และหลักสูตรที่เกี่ยวข้อง	6,251,173	4,435,378	1,815,794	2,347,736	1,527,653	820,082	3,903,437	2,907,725	995,712	13 Indoor and outdoor sports participation and related courses	
14 สื่อมวลชน	51,124,645	25,274,133	25,850,512	16,164,673	7,681,597	8,483,076	34,959,972	17,592,536	17,367,436	14 Mass media	
15 การดูแลและรักษาด้านสุขภาพส่วนบุคคล	57,771,923	28,212,766	29,559,157	18,219,791	8,645,518	9,574,273	39,552,132	19,567,248	19,984,884	15 Personal care and maintenance	

หน่วยเป็นคน : In person

ตารางที่ 2 เวลาที่ใช้โดยเฉลี่ยของประชากรอายุตั้งแต่ 10 ปีขึ้นไป จำแนกตามกิจกรรมหลัก เพศ และเขตการปกครอง ทวีปราชอาณาจักร
TABLE 2 AVERAGE TIME OF PARTICIPANTS 10 YEARS OF AGE AND OVER BY MAIN ACTIVITY SEX AND AREA, WHOLE KINGDOM

หน่วยเป็นชั่วโมงต่อวัน : Hour per day

กิจกรรมหลัก	ยอดรวม			ในเขตเทศบาล			นอกเขตเทศบาล			Main Activity
	รวม Total	ชาย		รวม Total	ชาย		รวม Total	ชาย		
		หญิง Female	ชาย Male		หญิง Female	ชาย Male		หญิง Female	ชาย Male	
01 การทำงานในหน่วยงานเอกชน รัฐวิสาหกิจ รัฐบาล องค์การที่ไม่แสวงหากำไร (ทำงานในระบบ)	8.8	8.8	8.7	8.9	9.0	8.8	8.6	8.6	8.6	01 Formal sector work
02 การทำงานในกิจกรรมการผลิตขั้นของครัวเรือน	6.4	6.6	6.0	5.8	6.0	5.5	6.4	6.7	6.0	02 Work for household in primary production activities
03 การทำงานในกิจกรรมที่ไม่ใช่การผลิตขั้นต้นของครัวเรือน	6.3	6.2	6.3	6.7	7.1	6.4	6.1	5.8	6.3	03 Work for household in non-primary production activities
04 การทำงานในกิจกรรมการก่อสร้างของครัวเรือน	7.9	8.0	7.4	8.1	8.2	6.9	7.9	7.9	7.6	04 Work for household in construction activities
05 การทำงานในการให้บริการที่ก่อให้เกิดรายได้ของครัวเรือน	7.9	7.9	7.9	8.5	8.7	8.3	7.3	7.2	7.4	05 Work for household providing services for income
06 การให้บริการในครัวเรือนของตนเอง โดยไม่ได้รับค่าตอบแทน	2.3	1.4	2.7	2.3	1.6	2.7	2.3	1.4	2.7	06 Providing unpaid domestic services for own final use within household
07 การให้บริการดูแลสมาชิกในครัวเรือน โดยไม่ได้รับค่าตอบแทน	2.7	1.7	3.1	2.4	1.7	2.8	2.8	1.8	3.3	07 Providing unpaid caregiving services to household members
08 การให้บริการชุมชนและการให้ความช่วยเหลือครัวเรือนอื่น	3.1	3.1	3.2	3.2	2.9	3.4	3.1	3.1	3.2	08 Providing community services and help to other households
09 การเรียนรู้	7.9	7.8	7.9	7.5	7.5	7.6	8.0	7.9	8.1	09 Learning
10 การเข้าสังคมและการมีส่วนร่วมในชุมชน	1.5	1.5	1.4	1.4	1.4	1.3	1.5	1.6	1.5	10 Socializing and community participation
11 การเข้าชมเหตุการณ์/สถานที่ทางวัฒนธรรม การบันเทิง และการกีฬา	3.2	3.2	3.2	3.1	2.8	3.6	3.3	3.5	3.0	11 Attending/visiting cultural, entertainment and sports events/venues
12 งานอดิเรก การเล่นเกม และกิจกรรมยามว่างอื่นๆ	2.0	2.1	1.7	2.2	2.3	1.9	1.8	2.0	1.6	12 Hobbies, games and other pastime activities
13 การมีส่วนร่วมในกีฬาในร่มและกลางแจ้ง และหลักสูตรที่เกี่ยวข้อง	1.3	1.4	1.1	1.4	1.5	1.2	1.3	1.4	1.0	13 Indoor and outdoor sports participation and related courses
14 สื่อสารมวลชน	2.9	3.0	2.8	3.1	3.2	3.0	2.8	2.9	2.7	14 Mass media
15 การดูแลและการดำเนินชีวิตส่วนบุคคล	12.1	12.2	12.0	11.9	12.0	11.9	12.2	12.3	12.1	15 Personal care and maintenance

ตารางที่ 3 เวลาที่ใช้โดยเฉลี่ยของประชากรอายุตั้งแต่ 10 ปีขึ้นไป จำแนกตามกิจกรรมหลัก และกลุ่มอายุ ที่ราชอาณาจักร

TABLE 3 AVERAGE TIME OF PARTICIPANTS 10 YEARS OF AGE AND OVER BY MAIN ACTIVITY, AND AGE GROUP, WHOLE KINGDOM

หน่วยเป็นชั่วโมงต่อวัน : Hour per day

กิจกรรมหลัก	ยุดรวม											Main Activity
	กลุ่มอายุ Age Group											
	10 - 14	15 - 19	20 - 24	25 - 29	30 - 34	35 - 39	40 - 44	45 - 49	50 - 54	55 - 59	>=60	
01 การทำงานในหน่วยงานเอกชน รัฐวิสาหกิจ รัฐบาล องค์การที่ไม่แสวงหากำไร (ทำงานในระบบ)	-	8.5	8.9	8.9	9.1	8.7	8.7	8.7	8.4	8.2	7.1	01 Formal sector work
02 การทำงานในกิจกรรมการเลืงตัวของครัวเรือน	2.7	5.6	6.5	6.7	6.9	6.9	6.7	6.4	6.5	6.4	5.4	02 Work for household in primary production activities
03 การทำงานในกิจกรรมที่ไม่ใช่การผลิตขั้นต้นของครัวเรือน	3.5	5.4	5.9	6.3	7.3	6.7	6.9	6.6	5.6	6.0	5.7	03 Work for household in non-primary production activities
04 การทำงานในกิจกรรมการก่อสร้างของครัวเรือน	4.1	8.1	8.1	8.0	8.2	7.7	8.1	7.9	7.8	7.4	7.5	04 Work for household in construction activities
05 การทำงานในการให้บริการที่ก่อให้เกิดรายได้ของครัวเรือน	2.9	6.3	7.2	7.5	8.1	8.4	8.5	8.4	8.2	8.1	7.8	05 Work for household providing services for income
06 การให้บริการในครัวเรือนของตนเอง โดยไม่ได้รับค่าตอบแทน	1.2	1.6	2.2	2.3	2.3	2.4	2.5	2.5	2.5	2.6	2.5	06 Providing unpaid domestic services for own final use within household
07 การให้บริการดูแลสมาชิกในครัวเรือน โดยไม่ได้รับค่าตอบแทน	1.6	3.4	3.4	3.2	2.4	2.1	2.1	2.4	2.9	3.3	2.7	07 Providing unpaid caregiving services to household members
08 การให้บริการชุมชนและการให้ความช่วยเหลือครัวเรือนอื่น	1.4	2.2	2.8	3.6	2.4	3.5	3.1	3.4	3.9	3.4	3.3	08 Providing community services and help to other households
09 การเรียนรู้	7.9	8.1	7.1	5.4	3.2	4.2	5.2	2.9	3.1	4.7	3.4	09 Learning
10 การเข้าสังคมและการมีส่วนร่วมในชุมชน	1.1	1.5	1.5	1.4	1.3	1.3	1.3	1.5	1.5	1.6	2.0	10 Socializing and community participation
11 การเข้าชมเหตุการณ์/สถานที่ทางวัฒนธรรม การบันเทิง และการกีฬา	2.4	3.6	2.9	2.9	3.9	3.3	2.9	5.4	2.1	3.7	3.8	11 Attending/visiting cultural, entertainment and sports events/venues
12 งานอดิเรก การเล่นเกม และกิจกรรมยามว่างอื่นๆ	1.7	2.1	2.6	2.3	2.1	2.3	2.0	3.2	2.4	2.6	3.3	12 Hobbies, games and other pastime activities
13 การมีส่วนร่วมในกีฬาในร่มและกลางแจ้ง และหลักสูตรที่เกี่ยวข้อง	1.4	1.6	1.7	1.7	1.3	1.2	1.1	1.1	1.1	1.0	1.1	13 Indoor and outdoor sports participation and related courses
14 สื่อมวลชน	2.8	3.0	3.2	2.9	2.6	2.6	2.6	2.7	2.7	2.8	3.5	14 Mass media
15 การดูแลและการดำรงชีพส่วนบุคคล	12.0	11.6	11.9	11.6	11.5	11.6	11.6	11.7	11.9	12.2	14.5	15 Personal care and maintenance

ตารางที่ 4 เวลาที่ใช้โดยเฉลี่ยของประชากรอายุตั้งแต่ 15 ปีขึ้นไป จำแนกตามกิจกรรมหลัก และสถานภาพสมรส ทั้งราชอาณาจักร

TABLE 4 AVERAGE TIME OF PARTICIPANTS 15 YEARS OF AGE AND OVER BY MAIN ACTIVITY AND MARITAL STATUS, WHOLE KINGDOM

หน่วยเป็นชั่วโมงต่อวัน : Hour per day

กิจกรรมหลัก	สถานภาพสมรส Marital Status					Main Activity
	โสด Single	สมรส Married	ม่าย Widowed	หย่า Divorced	แยกกันอยู่ Separated	
ยอดรวม Total						
01 การทำงานในหน่วยงานเอกชน รัฐวิสาหกิจ รัฐบาล องค์การที่ไม่แสวงหากำไร (ทำงานในระบบ)	8.9	8.7	8.1	8.6	9.0	7.9
02 การทำงานในกิจกรรมการผลิตขั้นต้นของครัวเรือน	6.2	6.5	5.5	5.9	6.2	-
03 การทำงานในกิจกรรมที่ไม่ใช่การผลิตขั้นต้นของครัวเรือน	6.5	6.3	5.8	7.3	5.6	-
04 การทำงานในกิจกรรมการก่อสร้างของครัวเรือน	7.9	7.9	8.7	8.3	8.7	-
05 การทำงานในการให้บริการที่ก่อให้เกิดรายได้ของครัวเรือน	7.6	8.1	7.9	9.0	8.3	5.4
06 การให้บริการในครัวเรือนของตนเอง โดยไม่ได้รับค่าตอบแทน	1.7	2.5	2.5	2.4	2.3	2.5
07 การให้บริการดูแลสมาชิกในครัวเรือน โดยไม่ได้รับค่าตอบแทน	2.0	2.8	2.7	1.8	2.4	2.1
08 การให้บริการชุมชนและการให้ความช่วยเหลือครัวเรือนอื่น	2.8	3.3	3.4	2.8	4.7	3.7
09 การเรียนรู้	7.9	5.1	2.6	7.0	7.3	-
10 การเข้าสังคมและการมีส่วนร่วมในชุมชน	1.5	1.5	2.0	1.5	1.5	1.3
11 การเข้าชมเหตุการณ์/สถานที่ทางวัฒนธรรม การบันเทิง และการกีฬา	3.2	3.7	3.5	2.3	2.7	-
12 งานอดิเรก การเล่นเกม และกิจกรรมยามว่างอื่นๆ	2.2	2.6	2.3	3.1	2.6	-
13 การมีส่วนร่วมในกีฬาในร่มและกลางแจ้ง และหลักสูตรที่เกี่ยวข้อง	1.6	1.1	1.0	1.1	1.4	0.4
14 สื่อมวลชน	3.2	2.7	3.3	2.7	3.0	2.5
15 การดูแลและการดำเนินชีวิตส่วนบุคคล	11.9	11.9	14.5	11.8	11.8	12.0

ตารางที่ 5 เวลาที่ใช้โดยเฉลี่ยของประชากรอายุตั้งแต่ 10 ปีขึ้นไป จำแนกตามกิจกรรมหลัก และระดับการศึกษาที่สำเร็จ ที่ราชอาณาจักร

TABLE 5 AVERAGE TIME OF PARTICIPANTS 10 YEARS OF AGE AND OVER BY MAIN ACTIVITY AND EDUCATIONAL ATTAINMENT, WHOLE KINGDOM

หน่วยเป็นชั่วโมงต่อวัน : Hour per day

กิจกรรมหลัก	Main Activity									
	รวม	ไม่มีการศึกษา	ต่ำกว่าประถมศึกษา	ประถมศึกษา	มัธยมศึกษาตอนต้น	มัธยมศึกษาตอนปลาย	อุดมศึกษา	อื่นๆ	ไม่ทราบ	
Total	None	Less than Elementary	Elementary	Lower Secondary	Upper Secondary	Higher	Others	Unknown		
01 การทำงานในหน่วยงานเอกชน รัฐวิสาหกิจ รัฐบาล องค์การที่ไม่แสวงหากำไร (ทำงานไม่รวม)	8.8	9.1	8.5	8.7	8.7	9.1	8.7	10.0	9.1	01 Formal sector work
02 การทำงานในกิจกรรมการศึกษาระดับขั้นต้นของครัวเรือน	6.4	6.5	6.3	6.6	6.5	6.1	4.5	5.8	7.8	02 Work for household in primary production activities
03 การทำงานในกิจกรรมที่ไม่ใช่การผลิตขั้นต้นของครัวเรือน	6.3	6.0	6.1	6.5	6.2	6.6	6.7	6.3	8.8	03 Work for household in non-primary production activities
04 การทำงานในกิจกรรมการก่อสร้างของครัวเรือน	7.9	8.0	8.0	8.0	8.0	8.0	5.9	8.7	9.3	04 Work for household in construction activities
05 การทำงานในการให้บริการที่ก่อให้เกิดรายได้ของครัวเรือน	7.9	8.4	8.1	7.9	8.0	7.6	7.5	6.9	8.5	05 Work for household providing services for income
06 การให้บริการในครัวเรือนของตนเอง โดยไม่ได้รับค่าตอบแทน	2.3	2.4	2.4	2.2	2.1	2.4	2.2	2.4	2.2	06 Providing unpaid domestic services for own final use within household
07 การให้บริการดูแลสมาชิกในครัวเรือน โดยไม่ได้รับค่าตอบแทน	2.7	2.8	2.9	2.5	2.9	2.7	2.4	1.3	2.4	07 Providing unpaid caregiving services to household members
08 การให้บริการชุมชนและการให้ความช่วยเหลือครัวเรือนอื่น	3.1	3.6	3.1	3.2	3.1	3.1	2.8	0.5	-	08 Providing community services and help to other households
09 การเรียนรู้	7.9	1.6	7.7	8.0	8.2	7.9	6.7	8.4	8.2	09 Learning
10 การเข้าสังคมและการมีส่วนร่วมในชุมชน	1.5	1.9	1.6	1.4	1.4	1.4	1.3	1.0	1.4	10 Socializing and community participation
11 การเข้าชมเหตุการณ์/สถานที่ทางวัฒนธรรม การบันเทิง และการกีฬา	3.2	2.3	3.2	3.2	3.6	3.8	3.0	-	-	11 Attending/visiting cultural, entertainment and sports events/venues
12 งานอดิเรก การเล่นเกม และกิจกรรมยามว่างอื่นๆ	2.0	4.6	2.0	1.7	2.1	2.2	2.1	3.4	0.8	12 Hobbies, games and other pastime activities
13 การมีส่วนร่วมในกีฬาในร่มและกลางแจ้ง และหลักสูตรที่เกี่ยวข้อง	1.3	1.3	1.1	1.4	1.5	1.3	1.4	0.7	1.9	13 Indoor and outdoor sports participation and related courses
14 สื่อการมวลชน	2.9	3.1	2.9	2.7	2.9	2.9	3.1	1.9	2.5	14 Mass media
15 การดูแลและการดำเนินชีวิตส่วนบุคคล	12.1	13.9	12.7	11.8	11.6	11.5	11.5	11.8	11.7	15 Personal care and maintenance

ตารางที่ 6 เวลาที่ใช้โดยเฉลี่ยของประชากรอายุตั้งแต่ 15 ปีขึ้นไป จำแนกตามกิจกรรมหลัก และอาชีพ ทัวราชอาณาจักร

TABLE 6 AVERAGE TIME OF PARTICIPANTS 15 YEARS OF AGE AND OVER BY MAIN ACTIVITY AND OCCUPATION, WHOLE KINGDOM

หน่วยเป็นชั่วโมงต่อวัน : Hour per day

กิจกรรมหลัก	อาชีพ Occupation										Main Activity	
	ยอดรวม ผู้บัญญัติกฎหมาย และ ผู้จัดการ & Managers	วิชาชีพ ด้านต่างๆ Profes-sional	วิชาชีพ ด้านเทคนิค Technicians	เสมียน พนักงาน บัณฑิต Service Workers	ด้านการเกษตร และประมง Agricultural & Fishery	ด้านความ สามารถทางฝีมือ Craft & related trades	ผู้ปฏิบัติงาน โรงงานเครื่องจักร Plant & Machine operators	อาชีพอื่น ฐานต่างๆ Elementary occupations	คนงานซึ่งมิ ได้จำแนกไว้ในหมวดอื่น	-		-
01 การทำงานในหน่วยงานนอก รัฐวิสาหกิจ รัฐบาล องค์การที่ไม่แสวงหากำไร (ทำงานในรวม)	8.8	7.7	8.4	9.1	9.0	8.9	5.4	9.1	9.6	8.8	-	01 Formal sector work
02 การทำงานในกิจกรรมการผลิตขั้นต้นของครัวเรือน	6.7	4.9	2.4	2.3	2.3	3.4	7.0	2.9	4.7	6.5	-	02 Work for household in primary production activities
03 การทำงานในกิจกรรมที่ไม่ใช่การผลิตขั้นต้นของครัวเรือน	6.5	7.6	6.3	4.9	3.2	3.8	4.2	7.2	6.9	5.4	-	03 Work for household in non-primary production activities
04 การทำงานในกิจกรรมก่อสร้างของครัวเรือน	8.0	8.1	2.7	4.9	5.7	2.4	6.4	8.3	6.8	8.2	-	04 Work for household in construction activities
05 การทำงานในบริการให้บริการท่องเที่ยวให้ที่พักของครัวเรือน	8.1	7.9	4.9	5.6	6.2	8.9	3.5	6.9	8.7	8.3	-	05 Work for household providing services for income
06 การให้บริการในครัวเรือนของตนเอง โดยไม่ได้รับค่าตอบแทน	2.1	1.9	2.0	1.8	2.0	2.0	2.3	2.0	1.5	1.9	-	06 Providing unpaid domestic services for own final use within household
07 การให้บริการดูแลสมาชิกในครัวเรือน โดยไม่ได้รับค่าตอบแทน	1.9	1.8	2.1	1.7	1.7	1.9	2.1	1.6	1.4	1.6	-	07 Providing unpaid caregiving services to household members
08 การให้บริการชุมชนและการให้ความช่วยเหลือครัวเรือนอื่น	3.2	4.1	3.5	3.3	3.4	2.9	3.3	3.4	3.1	2.6	-	08 Providing community services and help to other households
09 การเรียนรู้	5.3	6.8	3.5	5.1	6.3	6.9	5.4	2.8	6.3	4.0	-	09 Learning
10 การเข้าสังคมและการมีส่วนร่วมในชุมชน	1.3	1.6	1.2	1.2	1.0	1.2	1.5	1.2	1.1	1.4	-	10 Socializing and community participation
11 การเข้าชมเหตุการณ์/สถานที่ทางวัฒนธรรม การบันเทิง และการกีฬา	3.4	2.6	3.0	2.7	2.9	3.4	4.3	2.5	3.1	3.0	-	11 Attending/visiting cultural, entertainment and sports events/venues
12 งานอดิเรก การเล่นเกม และกิจกรรมยามว่างอื่นๆ	2.2	2.1	1.9	1.2	1.6	2.2	3.0	1.9	2.0	2.3	-	12 Hobbies, games and other passtime activities
13 การมีส่วนร่วมในกีฬาในร่มและกลางแจ้ง และหลักสูตรที่เกี่ยวข้อง	1.2	1.3	1.2	1.3	1.1	1.2	1.2	1.2	1.3	1.4	-	13 Indoor and outdoor sports participation and related courses
14 สื่อมวลชน	2.5	2.9	2.8	2.9	2.5	2.4	2.6	2.5	2.5	2.5	-	14 Mass media
15 การดูแลและการดำเนินชีวิตส่วนบุคคล	11.6	11.8	11.2	11.3	11.2	11.0	12.1	11.6	11.3	11.6	-	15 Personal care and maintenance

ตารางที่ 7 เวลาที่ใช้โดยเฉลี่ยของประชากรอายุตั้งแต่ 15 ปีขึ้นไป จำแนกตามกิจกรรมหลัก และอุตสาหกรรม ที่ราชอาณาจักร
 TABLE 7 AVERAGE TIME OF PARTICIPANTS 15 YEARS OF AGE AND OVER BY MAIN ACTIVITY AND INDUSTRY, WHOLE KINGDOM

วินาทีต่อชั่วโมง - hour per day

กิจกรรมหลัก	อุตสาหกรรม Industry															Main Activity					
	เกษตรกรรม		การประมงการจับสัตว์น้ำ		การผลิต		การค้าปลีก		การก่อสร้าง		การขนส่ง		โรงแรม		บริการ		อุตสาหกรรมอื่น		ไม่ทราบ		
	การล่าสัตว์	การประมงน้ำจืด	การประมงน้ำเค็ม	การถลุงแร่	การผลิตไฟฟ้า	การผลิตยาง	การผลิตอาหาร	การขายปลีก	การขายส่ง	การก่อสร้าง	การขนส่งทางบก	การขนส่งทางน้ำ	การบริการ	การบริการสุขภาพ	การบริการอื่น		การบริการอื่น	การบริการอื่น	การบริการอื่น	การบริการอื่น	การบริการอื่น
Agriculture	Fishing	Mining & Quarrying	Manufacturing	Electricity, Gas, Heat & Water supply	Construction	Retail trade & Wholesale	Transport & Communication	Hotels & Restaurants	Transport & Communication	Transport & Communication	Transport & Communication	Transport & Communication	Transport & Communication	Transport & Communication	Transport & Communication	Transport & Communication	Transport & Communication	Transport & Communication	Transport & Communication	Transport & Communication	
Total	5.7	6.9	8.8	9.6	8.3	8.8	9.1	7.8	9.5	8.9	9.7	7.9	8.1	8.7	8.4	5.7	5.1	-	-	-	-
01 การทำงานในหน่วยงานราชการ รัฐวิสาหกิจ รัฐบาล องค์การที่มิแสวงหากำไร (ทำงานในตรง)	8.8	5.7	6.9	8.8	9.6	8.3	8.8	9.1	7.8	9.5	8.9	9.7	7.9	8.1	8.7	8.4	5.7	5.1	-	-	01 Formal sector work
02 การทำงานในกิจการการผลิตขั้นต้นของครัวเรือน	6.7	7.1	6.7	4.7	3.2	3.5	2.5	3.4	2.7	3.1	1.4	3.4	4.0	3.0	2.0	3.8	2.1	-	-	-	02 Work for household in primary production activities
03 การทำงานในกิจการที่ไม่ใช่การผลิตขั้นต้นของครัวเรือน	6.5	4.1	4.2	-	7.3	-	5.0	4.2	3.7	3.3	3.4	2.4	1.0	4.4	8.6	4.7	4.3	-	-	-	03 Work for household in non-primary production activities
04 การทำงานในกิจการบริการของครัวเรือน	8.0	6.6	1.7	9.5	6.7	3.7	8.3	5.5	1.6	6.3	-	3.3	3.2	1.0	5.8	4.5	-	-	-	-	04 Work for household in construction activities
05 การทำงานในครัวเรือนที่ไม่ใช่การบริการของครัวเรือน	8.1	3.6	2.3	2.4	4.5	10.9	3.2	8.5	9.4	9.1	4.8	7.1	4.0	3.5	6.1	7.5	8.2	5.7	-	-	05 Work for household providing services for income
06 การให้บริการในครัวเรือนของนาง โอดิไม่ได้รับค่าตอบแทน	2.1	2.3	2.2	1.8	2.0	2.1	1.6	2.0	2.0	1.5	2.0	1.9	2.0	2.1	2.1	2.0	2.1	3.2	1.3	1.3	06 Providing unpaid domestic services for own final use within household
07 การให้บริการดูแลเด็กในครัวเรือน โดยไม่ได้รับค่าตอบแทน	1.9	2.1	2.1	1.5	1.6	1.0	1.4	1.8	1.8	1.3	1.8	2.0	1.6	2.1	1.6	2.2	1.7	0.5	-	-	07 Providing unpaid caregiving services to household members
08 การให้บริการชุมชนและการให้ความช่วยเหลือครัวเรือนอื่น	3.2	3.3	3.2	0.7	3.2	6.6	3.5	2.6	2.6	3.6	2.6	3.1	4.1	3.1	2.4	3.7	1.5	-	-	-	08 Providing community services and help to other households
09 การเรียนรู้	5.3	5.5	3.8	-	3.0	3.8	1.7	6.2	7.3	4.8	9.3	3.0	6.0	4.8	3.3	3.8	3.0	-	-	-	09 Learning
10 การทำสังคมและการมีส่วนร่วมในชุมชน	1.3	1.5	1.8	1.5	1.1	1.2	1.2	1.2	1.2	1.2	1.2	1.2	1.5	1.2	1.2	1.4	1.3	1.4	3.8	1.4	10 Socializing and community participation
11 การเข้าร่วมเทศกาล/สัปดาห์ที่งานสังสรรค์ งานบันเทิง และการกีฬา	3.4	4.0	7.0	1.8	3.1	4.7	1.9	4.1	3.1	2.5	2.1	1.9	2.2	2.7	1.6	3.0	-	-	-	-	11 Attending/visiting cultural, entertainment and sports events/venues
12 งานอดิเรก การเล่นเกม และการรวมตัวกัน	2.2	3.0	2.9	0.8	1.3	4.5	1.4	2.1	2.7	1.5	2.3	1.9	2.3	1.5	1.1	2.7	2.8	-	-	-	12 Hobbies, games and other pastime activities
13 การมีส่วนร่วมในกีฬาในร่มและการแข่งขัน และกิจกรรมที่เกี่ยวข้อง	1.2	1.2	1.7	1.4	1.1	1.6	1.4	1.3	1.3	1.3	1.8	1.3	1.2	1.1	1.0	1.2	0.6	1.0	-	-	13 Indoor and outdoor sports participation and related courses
14 สื่อมวลชน	2.5	2.6	3.1	3.3	2.4	3.2	2.5	2.5	2.3	2.6	2.5	3.0	2.9	2.7	2.6	2.7	2.9	5.3	4.3	4.3	14 Mass media
15 การดูแลและการดำรงชีพส่วนบุคคล	11.6	12.1	12.1	11.6	11.2	11.4	11.9	11.3	10.9	11.5	11.4	11.3	11.6	11.2	11.0	11.6	11.4	9.5	14.5	14.5	15 Personal care and maintenance

ตารางที่ 8 เวลาที่ใช้โดยเฉลี่ยของประชากรอายุตั้งแต่ 15 ปีขึ้นไป จำแนกตามสภาพการทำงาน และสถานภาพการทำงาน ที่ราชอาณาจักร

TABLE 8 AVERAGE TIME OF PARTICIPANTS 15 YEARS OF AGE AND OVER BY MAIN ACTIVITY AND WORK STATUS, WHOLE KINGDOM

กิจกรรมหลัก	สถานภาพการทำงาน WORK STATUS										Main Activity
	ยอดรวม Total	นายจ้าง Employers	ปรมาณธุรกิจส่วนตัว Own Account Workers	ช่วยธุรกิจส่วนตัว Unpaid family Workers	ลูกจ้างรัฐบาล Government Employee	ลูกจ้างเอกชน Private Employee	การรวมกลุ่ม Members of Producers' Cooperatives				
		8.8	7.2	3.9	4.1	8.1	9.3	6.4	01 Formal sector work		
01. การทำงานในหน่วยงานนอก รัฐบาล องค์การที่ไม่แสวงหากำไร (ทำงานในร่ม)	8.8	7.2	3.9	4.1	8.1	9.3	6.4	01 Formal sector work			
02. การทำงานในกิจกรรมการผลิตขั้นต้นของครัวเรือน	6.7	5.7	6.7	6.9	3.6	6.5	2.9	02 Work for household in primary production activities			
03. การทำงานในกิจกรรมที่ไม่ใช่การผลิตขั้นต้นของครัวเรือน	6.5	7.3	6.2	6.1	4.1	7.2	7.4	03 Work for household in non-primary production activities			
04. การทำงานในกิจกรรมภาคก่อสร้างของครัวเรือน	8.0	8.1	7.2	6.5	3.3	8.4	8.2	04 Work for household in construction activities			
05. การทำงานในการให้บริการที่ก่อให้เกิดรายได้ของครัวเรือน	8.1	8.2	8.6	7.7	4.1	7.7	4.6	05 Work for household providing services for income			
06. การให้บริการในครัวเรือนของตนเอง โดยไม่ได้รับค่าตอบแทน	2.1	1.8	2.1	2.5	2.0	1.8	2.7	06 Providing unpaid domestic services for own final use within household			
07. การให้บริการดูแลสมาชิกในครัวเรือน โดยไม่ได้รับค่าตอบแทน	1.9	1.8	2.0	2.2	1.7	1.6	1.3	07 Providing unpaid caregiving services to household members			
08. การให้บริการชุมชนและการให้ความช่วยเหลือครัวเรือนอื่น	3.2	3.3	3.2	3.0	3.5	3.2	3.0	08 Providing community services and help to other households			
09. การเรียนรู้	5.3	4.8	3.5	6.7	4.5	4.2	-	09 Learning			
10. การเข้าสังคมและการมีส่วนร่วมในชุมชน	1.3	1.3	1.5	1.5	1.3	1.2	1.2	10 Socializing and community participation			
11. การเข้าชมเหตุการณ์/สถานที่ทางวัฒนธรรม การบันเทิง และการกีฬา	3.4	1.8	4.0	3.8	2.6	2.9	-	11 Attending/visiting cultural, entertainment and sports events/venues			
12. งานอดิเรก การเล่นเกม และกิจกรรมยามว่างอื่นๆ	2.2	2.2	2.4	2.5	2.0	2.1	-	12 Hobbies, games and other pastime activities			
13. การมีส่วนร่วมในกีฬาในร่มและกลางแจ้ง และทัศนศึกษาที่เกี่ยวข้อง	1.2	1.3	1.1	1.4	1.2	1.3	0.8	13 Indoor and outdoor sports participation and related courses			
14. สื่อมวลชน	2.5	2.8	2.6	2.5	2.8	2.5	2.7	14 Mass media			
15. การดูแลและการดำเนินชีวิตส่วนบุคคล	11.6	12.0	11.8	11.7	11.3	11.5	11.4	15 Personal care and maintenance			

หน่วยเป็นชั่วโมงต่อวัน : Hour per day

ตารางที่ 9 เวลาที่ใช้โดยเฉลี่ยของประชากรอายุตั้งแต่ 10 ปีขึ้นไป จำแนกตามกิจกรรมหลัก และทำกิจกรรมเพื่ออะไร ทวีราชอาณาจักร
 TABLE 9 AVERAGE TIME OF PARTICIPANTS 10 YEARS OF AGE AND WHAT TO DO THIS ACTIVITY, WHOLE KINGDOM

หน่วยเป็นชั่วโมงต่อวัน : Hour per day

กิจกรรมหลัก	ทำกิจกรรมเพื่ออะไร What to do this activity										
	ตนเอง Yourself	สมาชิกใน ครัวเรือนนี้ Member of this family	สมาชิกใน ครัวเรือนอื่น Member of other family	สมาชิกในครัวเรือนนี้ และสมาชิกในครัวเรือนอื่น Member of this family and other family	ชุมชน Community	การทำงาน Job	การศึกษา / สังคม วัฒนธรรม / ศาสนา Education / society / culture/religion	พักผ่อน / การใช้เวลาว่าง free time	อื่นๆ Others	Main Activity	
01 การทำงานในหน่วยงานเอกชน รัฐวิสาหกิจ รัฐบาล องค์การที่ไม่แสวงหากำไร (ทำงานในระบบ)	1.1	1.8	2.1	1.5	2.0	8.8	6.0	1.5	1.3	01 Formal sector work	1.3
02 การทำงานในกิจกรรมการเลือกตั้งของครัวเรือน	0.8	2.3	1.4	1.7	1.2	6.3	1.0	1.4	0.7	02 Work for household in primary production activities	0.7
03 การทำงานในกิจกรรมที่ไม่เป็นการเลือกตั้งของครัวเรือน	0.8	2.9	0.9	4.2	-	6.3	3.8	2.6	-	03 Work for household in non-primary production activities	-
04 การทำงานในกิจกรรมภาคก่อสร้างของครัวเรือน	1.4	2.6	2.0	1.5	-	8.0	5.2	1.3	-	04 Work for household in construction activities	-
05 การทำงานในการให้บริการที่ให้บริการแก่ได้โดยตรงของครัวเรือน	1.3	2.1	1.7	2.4	2.9	7.9	5.9	2.7	-	05 Work for household providing services for income	-
06 การให้บริการในครัวเรือนของตนเอง โดยไม่ได้รับค่าตอบแทน	1.3	2.1	1.0	0.9	2.4	1.0	1.0	1.1	0.6	06 Providing unpaid domestic services for own final use within household	0.6
07 การให้บริการดูแลสมาชิกในครัวเรือน โดยไม่ได้รับค่าตอบแทน	0.8	2.7	2.3	1.8	-	1.6	0.7	1.0	5.2	07 Providing unpaid caregiving services to household members	5.2
08 การให้บริการชุมชนและการให้ความช่วยเหลือครัวเรือนอื่น	0.7	1.4	2.9	1.3	3.1	1.4	3.0	1.4	1.2	08 Providing community services and help to other households	1.2
09 การเรียนรู้	1.1	0.8	0.8	1.8	3.2	1.8	7.7	0.9	3.2	09 Learning	3.2
10 การเข้าสังคมและการมีส่วนร่วมในชุมชน	1.1	0.9	1.6	1.4	2.2	1.2	1.6	1.3	1.5	10 Socializing and community participation	1.5
11 การเข้าชมเทศกาล/สถานที่ทางวัฒนธรรม การบันเทิง และการกีฬา	1.3	2.3	0.9	2.5	10.2	2.0	3.6	2.4	-	11 Attending/visiting cultural, entertainment and sports events/venues	-
12 งานอดิเรก การเล่นเกม และกิจกรรมยามว่างอื่นๆ	1.5	1.9	0.4	1.1	2.5	2.4	0.8	1.8	2.6	12 Hobbies, games and other pastime activities	2.6
13 การมีส่วนร่วมในกีฬาในร่มและกลางแจ้ง และหลักสูตรที่เกี่ยวข้อง	1.0	0.7	0.8	1.0	2.0	1.8	1.5	1.4	0.9	13 Indoor and outdoor sports participation and related courses	0.9
14 สื่อมวลชน	2.3	1.5	1.4	0.5	3.7	1.3	1.2	2.7	0.9	14 Mass media	0.9
15 การดูแลและการดำเนินชีวิตส่วนบุคคล	11.8	0.9	1.3	0.8	3.0	0.8	1.4	1.2	0.6	15 Personal care and maintenance	0.6

ตารางที่ 10 เวลาที่ใช้โดยเฉลี่ยของประชากรอายุตั้งแต่ 10 ปีขึ้นไป จำแนกตามกิจกรรมหลัก และสถานที่ทำงาน ทวีราชอาณาจักร
 TABLE 10 AVERAGE TIME OF PARTICIPANTS 10 YEARS OF AGE AND PLACE OF DOING ACTIVITY, WHOLE KINGDOM

หน่วยเป็นชั่วโมงต่อวัน : Hour per day

กิจกรรมหลัก	สถานที่ทำงาน Place of Doing Activity															Main Activity		
	ยอดรวม Total	ครัวเรือน This Household			อื่น ๆ Other Household			ที่สาธารณะ Public Place			สถานศึกษา / ที่เรียน Learning Place			สถานที่ทางวัฒนธรรม / สถานที่กีฬา Cultural / Recreation / Sport Place			อื่นๆ Others	
		รวม	ชาย	หญิง	รวม	ชาย	หญิง	รวม	ชาย	หญิง	รวม	ชาย	หญิง	รวม	ชาย			หญิง
01 การทำงานในหน่วยงานของรัฐวิสาหกิจ รัฐบาล องค์การที่ไม่แสวงหากำไร (ทำงานในครอบครัว)	4.4	2.4	2.6	7.8	1.4	1.4	3.6	3.9	3.7	1.6	3.5	01 Formal sector work						
02 การทำงานในกิจกรรมการละเล่นของเด็ก	3.2	1.3	1.9	4.7	1.5	1.5	0.9	1.3	1.6	1.1	5.7	02 Work for household in primary production activities						
03 การทำงานในกิจกรรมที่ไม่ใช่การผลิตขั้นต้นของครัวเรือน	4.9	5.6	3.8	7.0	1.2	1.2	6.1	3.5	3.2	1.3	3.6	03 Work for household in non-primary production activities						
04 การทำงานในกิจกรรมภาคก่อสร้างของครัวเรือน	4.1	3.6	6.2	7.2	1.1	1.1	2.0	0.3	7.7	1.2	4.2	04 Work for household in construction activities						
05 การทำงานในการให้บริการที่ก่อให้เกิดรายได้ของครัวเรือน	4.7	3.2	3.9	6.1	3.5	3.5	6.8	2.3	5.1	1.5	3.9	05 Work for household providing services for income						
06 การให้บริการในครัวเรือนของตนเอง โดยไม่ได้รับค่าตอบแทน	1.5	2.0	1.1	0.6	0.7	0.7	0.7	0.4	1.0	0.9	0.8	06 Providing unpaid domestic services for own final use within household						
07 การให้บริการดูแลสมาชิกในครัวเรือน โดยไม่ได้รับค่าตอบแทน	2.0	2.6	1.4	2.1	0.9	0.9	2.0	0.4	1.2	1.0	1.8	07 Providing unpaid caregiving services to household members						
08 การให้บริการชุมชนและการให้ความช่วยเหลือครัวเรือนอื่น	2.0	2.7	2.9	3.2	1.1	1.1	1.9	1.6	2.4	1.4	3.0	08 Providing community services and help to other households						
09 การเรียนรู้	3.0	1.3	2.1	2.7	0.9	0.9	2.0	6.6	3.3	1.3	3.0	09 Learning						
10 การเข้าสังคมและการมีส่วนร่วมในชุมชน	1.1	1.2	1.6	0.6	0.8	0.8	1.0	0.8	1.2	1.6	0.6	10 Socializing and community participation						
11 การเข้าชมเหตุการณ์/สถานที่ทางด้านวัฒนธรรม การบันเทิง และการกีฬา	1.9	0.6	1.0	1.4	1.3	1.3	2.3	3.0	2.6	1.8	1.6	11 Attending/visiting cultural, entertainment and sports events/venues						
12 งานอดิเรก การเล่นเกม และกิจกรรมนันทนาการอื่นๆ	1.6	2.0	2.0	0.8	1.1	1.1	2.5	0.8	2.0	1.3	2.0	12 Hobbies, games and other pastime activities						
13 การมีส่วนร่วมในกีฬาในร่มและกลางแจ้ง และพละการที่คล้ายคลึงกัน	1.1	0.9	1.3	0.9	1.2	1.2	1.8	1.0	1.4	0.8	1.0	13 Indoor and outdoor sports participation and related courses						
14 สื่อมวลชน	2.7	2.8	2.0	0.6	0.6	0.6	1.0	0.6	1.2	1.2	1.3	14 Mass media						
15 การดูแลและการดำเนินชีวิตส่วนบุคคล	6.5	11.2	1.9	0.9	0.7	0.7	0.9	0.7	1.8	1.7	1.5	15 Personal care and maintenance						

ตารางที่ 11 เวลาที่ใช้โดยเฉลี่ยของประชากรอายุตั้งแต่ 10 ปีขึ้นไป จำแนกตามกิจกรรมหลัก และทำกิจกรรมร่วมกับใคร ทั้งราชอาณาจักร
TABLE 11 AVERAGE TIME OF PARTICIPANTS 10 YEARS OF AGE AND TO SHARE WITH ANYONE, WHOLE KINGDOM

หน่วยเป็นชั่วโมงต่อวัน : Hour per day

กิจกรรมหลัก	ทำกิจกรรมร่วมกับใคร To Share With Anyone										Main Activity
	ทำคนเดียว Do it alone	สมาชิกใน ครัวเรือนนี้ Member of this family	สมาชิกใน ครัวเรือนอื่น Member of other family	สมาชิกในครัวเรือนนี้ และสมาชิกในครัวเรือนอื่น Member of this family and other family	สมาชิกในชุมชน Community member	เพื่อนร่วมงาน Friend	เพื่อน/ เพื่อนบ้าน Friend / neighbor	อื่นๆ Others			
01 การทำงานในหน่วยงานเอกชน รัฐวิสาหกิจ รัฐบาล องค์การที่ไม่แสวงหากำไร (ทำงานในรวม)	4.8	2.2	1.4	2.6	2.9	2.4	2.9	1.7	3.3	01 Formal sector work	
02 การทำงานในกิจกรรมการผลิตขั้นต้นของครัวเรือน	4.5	3.3	5.7	5.4	6.1	1.4	6.1	4.7	2.9	02 Work for household in primary production activities	
03 การทำงานในกิจกรรมที่ไม่ใช่การผลิตขั้นต้นของครัวเรือน	5.0	4.6	5.2	4.1	5.8	5.5	5.8	4.7	2.4	03 Work for household in non-primary production activities	
04 การทำงานในกิจกรรมการก่อสร้างของครัวเรือน	4.8	2.1	2.7	5.4	6.4	-	6.4	4.3	3.5	04 Work for household in construction activities	
05 การทำงานในการให้บริการที่ไม่ใช่การผลิตขั้นต้นของครัวเรือน	5.6	5.2	6.1	4.8	4.3	4.2	4.3	3.4	4.2	05 Work for household providing services for income	
06 การให้บริการในครัวเรือนของตนเอง โดยไม่ได้รับค่าตอบแทน	1.8	2.1	1.0	1.0	1.2	0.6	1.2	1.1	0.8	06 Providing unpaid domestic services for own final use within household	
07 การให้บริการดูแลสมาชิกในครัวเรือน โดยไม่ได้รับค่าตอบแทน	2.1	2.4	1.7	1.0	1.2	0.2	1.2	0.9	0.5	07 Providing unpaid caregiving services to household members	
08 การให้บริการชุมชนและการให้ความช่วยเหลือครัวเรือนอื่น	2.1	1.5	1.3	2.5	2.2	3.4	2.2	3.7	2.7	08 Providing community services and help to other households	
09 การเรียนรู้	3.6	1.6	0.9	1.4	0.7	2.8	0.7	2.7	6.8	09 Learning	
10 การเข้าสังคมและการมีส่วนร่วมในชุมชน	1.1	0.8	1.0	1.4	1.4	1.6	1.4	0.6	1.3	10 Socializing and community participation	
11 การเข้าชมเหตุการณ์/สถานที่ทางวัฒนธรรม การบันเทิง และการกีฬา	2.2	1.1	2.5	2.7	2.3	3.8	2.3	1.8	4.6	11 Attending/visiting cultural, entertainment and sports events/venues	
12 งานอดิเรก การเล่นเกม และกิจกรรมยามว่างอื่นๆ	1.6	1.8	1.7	1.9	2.5	2.7	2.5	1.5	0.8	12 Hobbies, games and other pastime activities	
13 การมีส่วนร่วมในกีฬาในร่มและกลางแจ้ง และหลักสูตรที่เกี่ยวข้อง	1.1	0.9	1.0	1.4	1.6	1.3	1.6	0.9	0.9	13 Indoor and outdoor sports participation and related courses	
14 สื่อมวลชน	2.2	2.2	2.3	1.9	1.7	1.1	1.7	0.7	0.8	14 Mass media	
15 การดูแลและการดำเนินชีวิตส่วนบุคคล	5.1	6.2	6.0	1.3	1.2	1.8	1.2	0.9	0.7	15 Personal care and maintenance	

ตารางที่ 12 เวลาที่ใช้โดยเฉลี่ยของประชากรอายุตั้งแต่ 10 ปีขึ้นไป จำแนกตามวันที่บันทึกการใช้เวลาทำกิจกรรมหลัก ทวีราชอาณาจักร
TABLE 12 AVERAGE TIME OF PARTICIPANTS 10 YEARS OF AGE AND DAY OF DOING MAIN ACTIVITY, WHOLE KINGDOM

หน่วยเป็นชั่วโมงต่อวัน : Hour per day

กิจกรรมหลัก	วันที่ใช้เวลาทำกิจกรรม Day of Doing Activity							Main Activity	
	ยอดรวม Total	จันทร์ Monday	อังคาร Tuesday	พุธ Wednesday	พฤหัสบดี Thursday	ศุกร์ Friday	เสาร์ Saturday		อาทิตย์ Sunday
01 การทำงานในหน่วยงานเอกชน รัฐวิสาหกิจ รัฐบาล องค์การที่ไม่แสวงหากำไร (ทำงานในระบบ)	8.8	8.6	8.7	8.7	8.6	8.8	9.2	7.9	01 Formal sector work
02 การทำงานในกิจกรรมการผลิตขั้นต้นของครัวเรือน	6.4	6.2	6.4	6.4	6.5	6.2	6.6	6.3	02 Work for household in primary production activities
03 การทำงานในกิจกรรมที่ไม่ใช่การผลิตขั้นต้นของครัวเรือน	6.3	5.9	6.4	6.3	6.2	6.3	6.8	5.7	03 Work for household in non-primary production activities
04 การทำงานในกิจกรรมภาคก่อสร้างของครัวเรือน	7.9	7.6	7.9	8.1	7.9	8.2	7.8	7.8	04 Work for household in construction activities
05 การทำงานในการให้บริการที่ก่อให้เกิดรายได้ของครัวเรือน	7.9	7.3	8.1	8.0	7.6	7.8	8.2	8.3	05 Work for household providing services for income
06 การให้บริการในครัวเรือนของตนเอง โดยไม่ได้รับค่าตอบแทน	2.3	2.3	2.3	2.2	2.2	2.1	2.3	2.6	06 Providing unpaid domestic services for own final use within household
07 การให้บริการดูแลสมาชิกในครัวเรือน โดยไม่ได้รับค่าตอบแทน	2.7	3.0	2.6	2.5	2.6	2.4	2.8	3.1	07 Providing unpaid caregiving services to household members
08 การให้บริการชุมชนและการให้ความช่วยเหลือครัวเรือนอื่น	3.1	3.1	3.2	2.8	3.3	3.1	3.5	3.0	08 Providing community services and help to other households
09 การเรียนรู้	7.9	8.3	8.3	8.3	8.5	8.5	4.5	3.3	09 Learning
10 การเข้าสังคมและการมีส่วนร่วมในชุมชน	1.5	1.5	1.5	1.5	1.4	1.4	1.5	1.9	10 Socializing and community participation
11 การเข้าชมพิพิธภัณฑ์/สถานที่ทางวัฒนธรรม การบันเทิง และการกีฬา	3.2	3.0	3.5	3.3	2.9	2.9	3.3	3.6	11 Attending/visiting cultural, entertainment and sports events/venues
12 งานอดิเรก การเล่นเกม และกิจกรรมยามว่างอื่นๆ	2.0	2.0	2.0	1.8	1.6	1.5	2.7	2.9	12 Hobbies, games and other pastime activities
13 การมีส่วนร่วมในกีฬาในร่มและกลางแจ้ง และหลักสูตรที่เกี่ยวข้อง	1.3	1.3	1.3	1.3	1.2	1.2	1.5	1.5	13 Indoor and outdoor sports participation and related courses
14 สื่อมวลชน	2.9	2.8	2.8	2.8	2.7	2.7	3.3	3.3	14 Mass media
15 การดูแลและการดำรงดำเนินชีวิตส่วนบุคคล	12.1	12.1	12.1	12.1	12.1	12.0	12.1	12.6	15 Personal care and maintenance

ตารางที่ 13 เวลาที่ใช้โดยเฉลี่ยของประชากรอายุตั้งแต่ 10 ปีขึ้นไป จำแนกตามกิจกรรมรอง เพศ และเขตการปกครอง ทั้งราชอาณาจักร

TABLE 13 AVERAGE TIME OF PARTICIPANTS 10 YEARS OF AGE AND OVER BY SECONDARY ACTIVITY SEX AND AREA, WHOLE KINGDOM

หน่วยเป็นชั่วโมงต่อวัน : Hour per day

กิจกรรมรอง	ยอดรวม				ในเขตเทศบาล				นอกเขตเทศบาล				Secondary Activity
	Total		Municipal Area		Non-municipal Area		Total		Municipal Area		Non-municipal Area		
	ชาย Male	หญิง Female	รวม Total	ชาย Male	หญิง Female	รวม Total	ชาย Male	หญิง Female	รวม Total	ชาย Male	หญิง Female		
01 การทำงานในหน่วยงานนอก รัฐวิสาหกิจ รัฐบาล องค์การที่ไม่แสวงหากำไร (ทำงานในรอง)	1.1	1.1	1.1	1.1	1.1	1.1	1.1	1.1	1.1	1.1	1.1	01 Formal work	
02 การทำงานในกิจกรรมนันทนาการระดับต้นของครัวเรือน	1.3	1.9	0.6	0.5	0.6	1.5	1.9	0.8	0.8	0.8	0.8	02 Work for household in primary production activities	
03 การทำงานในกิจกรรมที่ไม่ใช่การผลิตขั้นต้นของครัวเรือน	3.1	2.3	3.3	2.9	2.5	3.5	1.7	4.0	4.0	4.0	4.0	03 Work for household in non-primary production activities	
04 การทำงานในกิจกรรมภาคก่อสร้างของครัวเรือน	2.2	0.8	2.6	-	0.3	2.3	0.8	2.8	2.8	2.8	2.8	04 Work for household in construction activities	
05 การทำงานในการให้บริการที่ก่อให้เกิดรายได้ของครัวเรือน	1.5	1.4	1.5	1.4	1.2	1.6	1.4	1.7	1.7	1.7	1.7	05 Work for household providing services for income	
06 การให้บริการในครัวเรือนของตนเอง โดยไม่ได้รับค่าตอบแทน	0.7	0.6	0.8	0.6	0.8	0.7	0.6	0.8	0.8	0.8	0.8	06 Providing unpaid domestic services for own final use within household	
07 การให้บริการดูแลสมาชิกในครัวเรือน โดยไม่ได้รับค่าตอบแทน	1.3	1.0	1.5	1.0	1.3	1.4	1.0	1.5	1.5	1.5	1.5	07 Providing unpaid caregiving services to household members	
08 การให้บริการชุมชนและการให้ความช่วยเหลือครัวเรือนอื่น	1.7	1.6	1.7	0.6	2.0	1.7	2.1	1.6	1.6	1.6	1.6	08 Providing community services and help to other households	
09 การเรียนรู้	1.0	0.9	1.1	1.0	1.1	1.0	0.9	1.1	1.1	1.1	1.1	09 Learning	
10 การเข้าสังคมและการมีส่วนร่วมในชุมชน	2.0	2.0	2.0	1.8	1.9	2.0	2.0	2.0	2.0	2.0	2.0	10 Socializing and community participation	
11 การเข้าชมเหตุการณ์/สถานที่ทางวัฒนธรรม การบันเทิง และการกีฬา	0.9	0.6	1.0	1.0	1.3	0.8	0.3	0.9	0.9	0.9	0.9	11 Attending/visiting cultural, entertainment and sports events/venues	
12 งานอดิเรก การเล่นเกม และกิจกรรมนันทนาการอื่น ๆ	1.5	1.1	2.1	1.1	1.2	1.9	0.9	2.7	2.7	2.7	2.7	12 Hobbies, games and other pastime activities	
13 การมีส่วนร่วมในกีฬาในร่มและกลางแจ้ง และทัศนศึกษาที่เกี่ยวข้อง	0.7	0.7	0.7	0.9	0.9	0.5	0.4	0.7	0.7	0.7	0.7	13 Indoor and outdoor sports participation and related courses	
14 สื่อมวลชน	2.0	1.9	2.1	2.1	2.2	1.9	1.8	2.0	2.0	2.0	2.0	14 Mass media	
15 การดูแลและทำความสะอาดในชีวิตประจำวัน	0.7	0.6	0.7	0.6	0.7	0.7	0.7	0.7	0.7	0.7	0.7	15 Personal care and maintenance	

ตารางที่ 14 เวลาที่ใช้โดยเฉลี่ยของประชากรอายุตั้งแต่ 10 ปีขึ้นไป จำแนกตามกิจกรรมรอง และกลุ่มอายุ ทั่วราชอาณาจักร

TABLE 14 AVERAGE TIME OF PARTICIPANTS 10 YEARS OF AGE AND OVER BY SECONDARY ACTIVITY AND AGE GROUP, WHOLE KINGDOM

หน่วยเป็นชั่วโมงต่อวัน : Hour per day

กิจกรรมรอง	ยอรวม											Secondary Activity
	กลุ่มอายุ Age Group											
Total	10 - 14	15 - 19	20 - 24	25 - 29	30 - 34	35 - 39	40 - 44	45 - 49	50 - 54	55 - 59	>=60	
01 การทำงานในหน่วยงานนอก รัฐวิสาหกิจ รัฐบาล องค์การที่ไม่แสวงหากำไร (ทำงานในรวม)	1.1	-	1.0	1.1	1.1	1.1	1.1	1.1	1.1	1.1	1.0	01 Formal sector work
02 การทำงานในกิจกรรมการผลิตขั้นต้นของครัวเรือน	1.3	-	0.5	6.0	1.2	0.3	1.1	0.7	1.0	0.8	0.7	02 Work for household in primary production activities
03 การทำงานในกิจกรรมที่ไม่ใช่การผลิตขั้นต้นของครัวเรือน	3.1	-	-	-	2.5	-	2.6	2.2	1.9	8.1	3.4	03 Work for household in non-primary production activities
04 การทำงานในกิจกรรมภาคก่อสร้างของครัวเรือน	2.2	-	-	-	-	0.3	2.8	0.8	-	-	-	04 Work for household in construction activities
05 การทำงานในการให้บริการที่ก่อให้เกิดรายได้ของครัวเรือน	1.5	2.6	0.7	0.4	0.6	1.5	1.7	1.2	1.4	2.1	1.5	05 Work for household providing services for income
06 การให้บริการในครัวเรือนของตนเอง โดยไม่ได้รับค่าตอบแทน	0.7	0.6	1.0	0.6	0.6	0.6	0.8	0.7	1.0	0.8	0.6	06 Providing unpaid domestic services for own final use within household
07 การให้บริการดูแลสมาชิกในครัวเรือน โดยไม่ได้รับค่าตอบแทน	1.3	1.0	1.5	1.7	1.5	1.2	1.1	1.3	1.3	1.3	1.4	07 Providing unpaid caregiving services to household members
08 การให้บริการชุมชนและการให้ความช่วยเหลือครัวเรือนอื่น	1.7	1.0	2.3	0.7	2.0	1.7	0.9	2.9	1.9	1.1	2.2	08 Providing community services and help to other households
09 การเรียนรู้	1.0	1.0	0.9	1.3	1.6	1.7	1.1	0.9	1.6	1.3	-	09 Learning
10 การเข้าสังคมและการมีส่วนร่วมในชุมชน	2.0	1.9	1.9	2.0	1.9	1.8	2.0	2.1	2.0	2.1	1.8	10 Socializing and community participation
11 การเข้าชมเหตุการณ์/สถานที่ทางวัฒนธรรม การบันเทิง และการกีฬา	0.9	-	0.3	1.3	1.6	-	1.0	-	0.3	0.7	-	11 Attending/visiting cultural, entertainment and sports events/venues
12 งานอดิเรก การเล่นเกม และกิจกรรมนันทนาการ	1.5	0.7	1.0	3.1	0.9	1.2	1.4	1.2	1.1	0.9	1.7	12 Hobbies, games and other pastime activities
13 การมีส่วนร่วมในกีฬาในร่มและกลางแจ้ง และหลักสูตรที่เกี่ยวข้อง	0.7	0.3	0.5	-	-	1.5	0.7	1.2	-	1.0	0.8	13 Indoor and outdoor sports participation and related courses
14 สื่อมวลชน	2.0	1.2	1.7	2.1	2.2	2.3	2.2	2.1	2.0	2.2	2.1	14 Mass media
15 การดูแลและการดำเนินชีวิตส่วนบุคคล	0.7	0.6	0.6	0.5	0.6	0.8	0.7	0.6	0.7	0.6	0.7	15 Personal care and maintenance

ตารางรายละเอียดเพิ่มเติม
TABLE FOR MORE DETAILS

ทั่วราชอาณาจักร

WHOLE KINGDOM

สารบัญตารางสถิติ ทั่วราชอาณาจักร

- ตาราง 1 จำนวนประชากรอายุตั้งแต่ 10 ปีขึ้นไป จำแนกตามกิจกรรมหลัก เพศ และเขตการปกครอง
ทั่วราชอาณาจักร
- ตาราง 2 เวลาที่ใช้โดยเฉลี่ยของประชากรอายุตั้งแต่ 10 ปีขึ้นไป จำแนกตามกิจกรรมหลัก เพศ
และเขตการปกครอง ทั่วราชอาณาจักร
- ตาราง 3 เวลาที่ใช้โดยเฉลี่ยของประชากรอายุตั้งแต่ 10 ปีขึ้นไป จำแนกตามกิจกรรมหลัก และกลุ่มอายุ
ทั่วราชอาณาจักร
- ตาราง 4 เวลาที่ใช้โดยเฉลี่ยของประชากรอายุตั้งแต่ 15 ปีขึ้นไป จำแนกตามกิจกรรมหลัก และ
สถานภาพสมรส ทั่วราชอาณาจักร
- ตาราง 5 เวลาที่ใช้โดยเฉลี่ยของประชากรอายุตั้งแต่ 10 ปีขึ้นไป จำแนกตามกิจกรรมหลัก และ
ระดับการศึกษาที่สำเร็จ ทั่วราชอาณาจักร
- ตาราง 6 เวลาที่ใช้โดยเฉลี่ยของประชากรอายุตั้งแต่ 15 ปีขึ้นไป จำแนกตามกิจกรรมหลัก และอาชีพ
ทั่วราชอาณาจักร
- ตาราง 7 เวลาที่ใช้โดยเฉลี่ยของประชากรอายุตั้งแต่ 15 ปีขึ้นไป จำแนกตามกิจกรรมหลัก และ
อุตสาหกรรม ทั่วราชอาณาจักร
- ตาราง 8 เวลาที่ใช้โดยเฉลี่ยของประชากรอายุตั้งแต่ 15 ปีขึ้นไป จำแนกตามกิจกรรมหลัก และสถานภาพ
การทำงาน ทั่วราชอาณาจักร
- ตาราง 9 เวลาที่ใช้โดยเฉลี่ยของประชากรอายุตั้งแต่ 10 ปีขึ้นไป จำแนกตามกิจกรรมหลัก และทำ
กิจกรรมเพื่ออะไร ทั่วราชอาณาจักร
- ตาราง 10 เวลาที่ใช้โดยเฉลี่ยของประชากรอายุตั้งแต่ 10 ปีขึ้นไป จำแนกตามกิจกรรมหลัก และสถานที่
ที่ทำงาน ทั่วราชอาณาจักร
- ตาราง 11 เวลาที่ใช้โดยเฉลี่ยของประชากรอายุตั้งแต่ 10 ปีขึ้นไป จำแนกตามกิจกรรมหลัก
และทำกิจกรรมร่วมกับใคร ทั่วราชอาณาจักร
- ตาราง 12 เวลาที่ใช้โดยเฉลี่ยของประชากรอายุตั้งแต่ 10 ปีขึ้นไป จำแนกตามวันที่บันทึกการใช้เวลาทำ
กิจกรรมหลัก ทั่วราชอาณาจักร
- ตาราง 13 เวลาที่ใช้โดยเฉลี่ยของประชากรอายุตั้งแต่ 10 ปีขึ้นไป จำแนกตามกิจกรรมรอง เพศ และ
เขตการปกครอง ทั่วราชอาณาจักร
- ตาราง 14 เวลาที่ใช้โดยเฉลี่ยของประชากรอายุตั้งแต่ 10 ปีขึ้นไป จำแนกตามกิจกรรมรอง และกลุ่มอายุ
ทั่วราชอาณาจักร

ตารางที่ 1 จำนวนประชากรอายุตั้งแต่ 10 ปีขึ้นไป จำแนกตามกิจกรรมหลัก เพศ และเขตการปกครอง ทวีปราชอาณาจักร

TABLE 1 NUMBER OF POPULATION 10 YEARS AND OVER BY MAIN ACTIVITY SEX AND AREA, WHOLE KINGDOM

กิจกรรมหลัก	ยอดรวม				ในเขตเทศบาล				นอกเขตเทศบาล				Main Activity
	Total		Municipal Area		Non-municipal Area		Total		Male		Female		
	รวม	ชาย	หญิง	รวม	ชาย	หญิง	รวม	ชาย	หญิง	รวม	ชาย	หญิง	
	รวม	ชาย	หญิง	รวม	ชาย	หญิง	รวม	ชาย	หญิง	รวม	ชาย	หญิง	Total
01 การทำงานในหน่วยงานราชการ รัฐวิสาหกิจ รัฐบาล องค์การที่ไม่แสวงหากำไร (ทำงานในระบอบ)	57,771,923	28,212,766	29,559,157	18,219,791	8,645,518	9,574,273	39,552,132	19,567,248	19,984,884	01 Formal sector work			
01111 เวลาทำงานในโรงงานหลัก	11,211,250	6,071,941	5,139,709	5,158,053	2,755,732	2,404,321	6,053,198	3,317,810	2,735,388	01111 Working time in main job			
01112 เวลาทำงานในโรงงานอื่นๆ	10,836,774	5,912,028	4,924,746	5,064,819	2,705,087	2,359,731	5,771,955	3,206,941	2,565,014	01112 Working time in other jobs			
01113 เวลาทำงานของนักเรียน/นักศึกษาฝึกงาน และตำแหน่งที่เกี่ยวข้อง	48,683	27,523	21,160	25,848	16,709	9,139	22,835	10,814	12,021	01113 Working time as apprentice, intern and related positions			
01114 การหยุดพักร้อนประจำปี และการหยุดรวมเฉพาะกิจ	26,015	11,574	14,441	16,294	7,404	8,890	9,721	4,170	5,551	01114 Short breaks and interruptions from work			
01115 การฝึกอบรมและการเรียนที่เกี่ยวข้องกับการทำงานในระบอบ	354,615	185,127	169,488	145,632	74,391	71,241	208,983	110,736	98,248	01115 Training and studies in relation to work in the "formal sector"			
0111x เวลาทำงานในระบอบ ซึ่งมีได้ระบุรายละเอียด	119,506	72,567	46,739	65,406	34,852	30,555	53,900	37,716	16,185	0111x Working time in "formal sector" employment n.f.d			
01121 เวลาที่ใช้ในการรอคอยหลังการทำงาน	99,661	65,932	33,730	41,104	32,327	8,777	58,558	33,605	24,953	01121 Idle time before/after work			
01122 การหยุดพักกลางวันจากการทำงาน	32,075	13,380	18,695	12,783	8,262	4,520	19,292	5,118	14,175	01122 Lunch break from work			
01201 การทรงงานทั่วไปในระบอบ	79,218	31,779	47,440	12,262	5828	6,434	66,956	25,951	41,005	01201 Looking for work in the "formal sector"			
01202 การหา/การรอคอยผู้จ้างในระบอบ	-	-	-	-	-	-	-	-	-	01202 Looking for/setting up business in the "formal sector"			
01300 การเดินทางที่เกี่ยวข้องกับการทำงานในระบอบ	10,566,931	5,725,082	4,841,848	4,826,557	2,589,505	2,248,032	5,740,393	3,141,578	2,598,816	01300 Travel related to work in the "formal sector"			
01900 การทำงานในระบอบ ซึ่งมีได้จัดประเภทไว้เป็นอย่างอื่น	6,847	5,954	892	6,847	5,954	892	-	-	-	01900 Work in the "formal sector" n.e.c.			
02 การทำงานในกิจกรรมการผลิตขั้นต้นของครัวเรือน	16,513,459	9,829,051	6,684,408	1,303,240	803,254	499,986	15,210,219	9,025,797	6,184,422	02 Work for household in primary production activities			
02111 การเพาะปลูกพืชและต้นไม้ พืชผักสวนครัว	13,098,898	7,647,670	5,451,228	946,919	563,914	383,005	12,151,979	7,083,756	5,068,223	02111 Growing of crops and trees; kitchen gardening			
02112 การเลี้ยงสัตว์ การสกัดสัตว์ และการผลิตหนังสัตว์ การบริการสัตว์เลี้ยง	3,952,394	2,683,844	1,268,550	281,734	204,123	77,611	3,670,660	2,479,721	1,190,939	02112 Farming of animals; production of animal products; animal husbandry services			
02113 การล่าสัตว์ การสกัดสัตว์ และการผลิตหนังสัตว์	77,405	72,360	5,045	5,108	4,272	836	72,297	68,088	4,209	02113 Hunting, trapping and production of animal skins			
02114 การหาของป่า การตัดไม้ การเก็บฟืน และการจัดการสิ่งป่า ที่เกี่ยวกับป่าไม้	794,605	388,207	406,398	66,373	28,932	37,440	728,232	359,274	368,958	02114 Gathering of wild products, woodcutting, gathering firewood and other forestry activities			
02115 การประมงและการเลี้ยงสัตว์น้ำ/เลี้ยงสัตว์ที่อยู่น้ำ	1,292,438	1,076,446	215,992	143,898	115,093	28,804	1,148,540	961,352	187,188	02115 Fishing and fish/aquatic farming			
02116 การทำเหมืองแร่และเหมืองหิน	4,946	2,452	2,494	862	703	159	4,084	1,749	2,335	02116 Mining and quarrying			
02117 การเก็บน้ำ	6,920	6,711	209	2,024	1,815	209	4,896	4,896	-	02117 Collecting water			
02118 การฝึกอบรมและการเรียนที่เกี่ยวข้องกับการทำงานในกิจกรรมการผลิตขั้นต้นของครัวเรือน	6,633	4,642	1,991	329	246	83	6,304	4,396	1,908	02118 Training and studies in relation to work in primary production activities of households			
0211x เวลาทำงานในกิจกรรมการผลิตขั้นต้น ซึ่งมีได้ระบุรายละเอียด	-	-	-	-	-	-	-	-	-	0211x Working time in primary production activities n.f.d.			
02121 การซื้อ/จัดหาวัตถุดิบเพื่อใช้ในกิจกรรมการผลิตขั้นต้นของครัวเรือน	71,264	53,049	18,214	5,504	4,289	1,215	65,760	48,761	16,999	02121 Purchasing/acquiring inputs/supplies used for primary production activities of households			
02122 การขาย/การจัดการการผลิตที่ได้จากกิจกรรมการผลิตขั้นต้นของครัวเรือน	603,449	348,637	254,812	49,597	27,130	22,467	553,852	321,506	232,346	02122 Selling/disposing of outputs of primary production activities of households			
02201 การทรงงานทั่วไปในกิจกรรมการผลิตขั้นต้นซึ่งเป็นธุรกิจของครัวเรือน	136	136	-	136	136	-	-	-	-	02201 Looking for work in primary production activities in household enterprise			
02202 การหา/การรอคอยผู้จ้างในกิจกรรมการผลิตขั้นต้นซึ่งเป็นธุรกิจของครัวเรือน	2,200	2,108	93	93	-	93	2,108	2,108	-	02202 Looking for/setting up business in primary production activities in household enterprise			
02300 การเดินทางที่เกี่ยวข้องกับการผลิตขั้นต้นของครัวเรือน	13,302,809	8,063,467	5,239,343	979,275	605,585	373,690	12,323,535	7,457,882	4,865,653	02300 Travel related to primary production activities of households			
02900 การทำงานในกิจกรรมการผลิตขั้นต้นของครัวเรือน ซึ่งมีได้จัดประเภทไว้เป็นอย่างอื่น	16,888	11,041	5,847	6,477	630	5,847	10,412	10,412	-	02900 Work for households in primary production activities n.e.c.			

หน่วยเป็น千人 : In person

ตารางที่ 1 จำนวนประชากรอายุตั้งแต่ 10 ปีขึ้นไป จำแนกตามกิจกรรมหลัก เพศ และเขตการปกครอง ทวีปราชอาณาจักร (ต่อ)
 TABLE 1 NUMBER OF POPULATION 10 YEARS AND OVER BY MAIN ACTIVITY SEX AND AREA, WHOLE KINGDOM (Contd.)

กิจกรรมหลัก	ยอดรวม				ในเขตเทศบาล				นอกเขตเทศบาล				Main Activity
	Total		Municipal Area		Non-municipal Area		Total		Municipal Area		Non-municipal Area		
	รวม	ชาย	หญิง	รวม	ชาย	หญิง	รวม	ชาย	หญิง	รวม	ชาย	หญิง	
	Male	Female	Male	Female	Male	Female	Male	Female	Male	Female	Male	Female	
03 การทำงานในกิจกรรมที่ไม่ใช้การผลิตขั้นต้นของครัวเรือน	2,327,099	980,816	1,346,282	672,818	303,735	369,083	1,654,281	677,081	977,199	03 Work for household in non-primary production activities			
03111 การรวมการผลิตสินค้าอาหาร	291,785	147,110	144,675	90,906	40,680	50,226	200,879	106,430	94,449	03111 Processing of food products			
03112 การผลิตสินค้าอาหารและเครื่องดื่มอื่นๆ	207,353	70,225	137,128	69,685	25,946	45,739	137,668	46,279	91,389	03112 Making of other food products and beverages			
03113 การผลิตสิ่งทอ เครื่องแต่งกาย เครื่องหนัง และผลิตภัณฑ์ที่เกี่ยวข้อง	688,547	139,332	549,216	233,547	67,914	165,633	455,000	71,418	383,582	03113 Making textiles, wearing apparel, leather and associated products			
03114 การผลิตงานหัตถกรรมจากวัสดุทุกชนิด	1,076,114	584,723	491,391	266,255	165,208	101,046	809,859	419,515	390,345	03114 Craft-making using all types of materials			
03115 การเตรียมและการเก็บรักษาพืช	8,630	1,583	7,047	334	-	334	8,296	1,583	6,713	03115 Tobacco preparing and curing			
03116 การผลิตอิฐ แผ่นคอนกรีต อิฐบล็อก กระเบื้อง ฯลฯ	30,406	25,400	5,006	3,935	3,600	335	26,471	21,800	4,672	03116 Making bricks, concrete slabs, hollow blocks, tiles etc.			
03117 การผลิตสมุนไพรและยา	3,940	476	3,464	3364	-	3364	476	476	-	03117 Making herbal and medicinal preparations			
03118 การฝึกอบรมและการเรียนที่เกี่ยวข้องกับการทำงานในกิจกรรมที่ไม่ใช้การผลิตขั้นต้นของครัวเรือน	-	-	-	-	-	-	-	-	-	03118 Training and studies in relation to work in non-primary production activities of households			
0311x เวลาทำงานในกิจกรรมที่ไม่ใช้การผลิตขั้นต้นของครัวเรือน ซึ่งมีให้ระบุรายละเอียด	-	-	-	-	-	-	-	-	-	0311x Working time in non-primary production activities n.f.d			
03121 การซื้อ/จัดหาวัตถุดิบเพื่อใช้ในกิจกรรมที่ไม่ใช้การผลิตขั้นต้นของครัวเรือน	26,109	16,277	9,832	7,096	2,660	4,437	19,012	13,617	5,395	03121 Purchasing/acquiring inputs			
03122 การขาย/การจัดการของเสียที่ได้จากกิจกรรมที่ไม่ใช้การผลิตขั้นต้นของครัวเรือน	42,651	16,687	25,963	20,642	7,671	12,971	22,009	9,016	12,992	03122 Selling/disposing of outputs of non-primary production activities of households			
03201 การหางานทำในกิจกรรมที่ไม่ใช้การผลิตขั้นต้นซึ่งเป็นผู้ริเริ่มของครัวเรือน	-	-	-	-	-	-	-	-	-	03201 Looking for work in non-primary production activities in household enterprise			
03202 การหา/การก่อตั้งธุรกิจ/ในกิจกรรมที่ไม่ใช้การผลิตขั้นต้นซึ่งเป็นผู้ริเริ่มของครัวเรือน	1,091	-	1,091	-	-	-	1,091	-	1,091	03202 Looking for/setting up business in non-primary production activities in household enterprise			
03300 การเดินทางที่เกี่ยวข้องกับกิจกรรมที่ไม่ใช้การผลิตขั้นต้นของครัวเรือน	525,769	316,184	209,584	166,916	105,782	61,133	388,853	210,402	148,451	03300 Travel related to non-primary production of household			
03900 การทำงานในกิจกรรมที่ไม่ใช้การผลิตขั้นต้นของครัวเรือน ซึ่งมีให้ระบุประเภทไว้เบื้องต้น	6,163	1,189	4,974	1,368	603	765	4,795	586	4,209	03900 Work for household in non-primary production activities n.e.c.			
04 การทำงานในกิจกรรมการก่อสร้างของครัวเรือน	1,102,296	962,824	139,471	241,202	213,237	27,966	861,093	749,588	111,505	04 Work for household in construction activities			
04111 การก่อสร้างและกาซ่อมแซมเนื้อที่การสะสมทุนของครัวเรือนตนเอง	140,345	115,203	25,142	29,894	24,214	5,680	110,451	90,990	19,462	04111 Construction and repair for own capital formation			
04112 การก่อสร้างและกาซ่อมแซมอาคาร ถนน ซ่อม และสิ่งก่อสร้างอื่นๆ	938,520	829,331	109,189	206,772	185,915	22,857	731,748	645,415	86,333	04112 Construction and repair of buildings, roads, dams and other structures			
04113 การก่อสร้างและกาซ่อมแซมสิ่งปลูกสร้างเกี่ยวกับถนน อาคาร สะพาน เขื่อน ฯลฯ ของชุมชน	11,825	9,121	2,704	1,597	1,597	-	10,229	7,524	2,704	04113 Community-organized construction			
04114 การฝึกอบรมและการเรียนที่เกี่ยวข้องกับการทำงานในกิจกรรมการก่อสร้างซึ่งเป็นผู้ริเริ่มของครัวเรือน	151	151	-	151	151	-	-	-	-	04114 Training and studies in relation to work in construction activities in household enterprise			
0411x เวลาทำงานในกิจกรรมการก่อสร้าง ซึ่งมีให้ระบุรายละเอียด	-	-	-	-	-	-	-	-	-	0411x Working time in construction activities n.f.d			
04120 การซื้อ/จัดหาวัตถุดิบเพื่อใช้ในกิจกรรมการก่อสร้างของครัวเรือน	16,072	14,536	1,536	5,843	5,843	-	10,229	8,693	1,536	04120 Purchasing/acquiring inputs/supplies for construction activities for household production			
04201 การหางานทำในกิจกรรมการก่อสร้างซึ่งเป็นผู้ริเริ่มของครัวเรือน	5,021	3,463	1,558	558	558	-	4,464	2,906	1,558	04201 Looking for work in construction activities in household enterprise			
04202 การหา/การก่อตั้งธุรกิจ/ในกิจกรรมการก่อสร้างซึ่งเป็นผู้ริเริ่มของครัวเรือน	2,255	1,899	356	889	533	356	1,366	1,366	-	04202 household enterprise			
04300 การเดินทางที่เกี่ยวข้องกับกิจกรรมการก่อสร้างของครัวเรือน	952,729	839,891	112,838	214,056	195,017	21,039	738,673	646,874	91,799	04300 Travel related to construction activities of households			
04900 การทำงานในกิจกรรมการก่อสร้างของครัวเรือน ซึ่งมีให้ระบุประเภทไว้ในเบื้องต้น	834	834	-	834	834	-	-	-	-	04900 Work for household in construction activities n.e.c.			

หน่วยเป็นคน : in person

ตารางที่ 1 จำนวนประชากรอายุตั้งแต่ 10 ปีขึ้นไป จำแนกตามกิจกรรมหลัก เพศ และเขตการปกครอง ทวีปราชอาณาจักร (ต่อ)
 TABLE 1 NUMBER OF POPULATION 10 YEARS AND OVER BY MAIN ACTIVITY SEX AND AREA, WHOLE KINGDOM (Contd.)

กิจกรรมหลัก	ยอดรวม			ในเขตเทศบาล			นอกเขตเทศบาล			Main Activity
	รวม	ชาย	หญิง	รวม	ชาย	หญิง	รวม	ชาย	หญิง	
05 การทำงานในกาให้บริการที่ก่อให้เกิดรายได้ของครัวเรือน	9,198,266	4,333,019	4,865,247	4,556,358	2,159,280	2,397,078	4,641,207	2,173,739	2,468,168	05 Work for household providing services for income
05.111 การซ่อมแซมการยกอาหารและเครื่องดื่มที่สุ่มเสี่ยง	2,912,444	1,068,734	1,843,710	1,558,827	578,435	980,393	1,353,617	490,299	863,318	05111 Preparing and selling food and beverage
05.112 กาดำย่อย การขายตามบ้าน การขายตามห้างถนน การขายประตู	4,247,155	1,867,971	2,379,184	1,905,510	916,810	988,700	2,341,645	951,162	1,390,484	05112 Petty trading, door-to-door vending, street vending, hawking
05.121 การประกอบ การติดตั้ง การปรับตั้งเครื่องใช้ และการซ่อมแซมเครื่องใช้เครื่องจักร	138,754	114,032	24,722	48,615	43,213	5,402	90,138	70,818	19,320	05121 Fitting, installing, tool setting, maintaining and repairing tools and machinery
05.122 การซ่อมแซมยานยนต์	371,192	340,105	31,087	152,396	143,354	9,043	218,796	196,752	22,044	05122 Repair of vehicles
05.123 การซ่อมแซมของใช้ส่วนบุคคล	57,965	15,630	42,335	28,900	9,042	19,858	29,065	6,588	22,478	05123 Repair of personal goods
05.124 การซ่อมแซมของใช้ในครัวเรือน	59,920	58,200	1,720	21,600	20,773	827	38,320	37,427	893	05124 Repair of household goods
05.131 การให้เช่าห้อง พัก และงานที่เกี่ยวข้อง	50,963	23,674	27,289	23,759	13,863	9,896	27,204	9,811	17,393	05131 Renting out rooms, sleeping space and associated work
05.132 การให้บริการเงินและการเรียกเก็บเงินสินค้า การแลกเปลี่ยนเงินตราต่างประเทศ	6,457	5,452	1,005	6,016	5,452	564	441	-	441	05132 Lending and collecting money; foreign exchange
05.133 การพิมพ์ดีด การประมวลผลคำ การเขียนโปรแกรม การแปลงข้อมูลเป็นรหัส	25,803	11,128	14,675	22,789	9,953	12,836	3,014	1,175	1,839	05133 Typing, word-processing, programming, encoding
05.134 การบัญชี การทำบัญชี การให้บริการด้านกฎหมาย และการให้บริการที่เกี่ยวข้อง	39,472	20,836	18,636	26,148	15,999	10,149	13,324	4,837	8,487	05134 Accounting, bookkeeping, legal and related services
05.135 การสอนพิเศษ	21,161	7,409	13,752	15,891	5,188	10,703	5,270	2,222	3,049	05135 Tutoring
05.136 การให้บริการทางการแพทย์และทันตกรรม	3,903	2,464	1,439	1,699	1,044	655	2,204	1,421	783	05136 Provision of medical and dental services
05.137 การให้บริการด้านกรรมาการพยาบาล/การบำบัดรักษาโรค	24,312	3,753	20,559	14,491	767	13,724	9,821	2,985	6,836	05137 Provision of nursing/therapy services
05.141 การให้บริการดูแลสุขภาพส่วนบุคคล	250,952	78,037	172,915	153,185	34,274	118,911	97,768	43,764	54,004	05141 Provision of personal care services
05.142 การให้บริการดูแลสุขภาพที่ไม่ใช่การบำบัดรักษาโรค	36,511	4,772	31,739	19,996	981	19,015	16,515	3,791	12,724	05142 Provision of non-professional health-care
05.151 การขนส่งสินค้า	120,053	109,566	10,487	46,318	43,393	2,925	73,735	66,173	7,562	05151 Transporting goods
05.152 การขนส่งผู้โดยสาร	565,888	532,766	33,123	332,020	310,009	22,011	233,869	222,757	11,112	05152 Transporting passengers
05.160 การให้บริการนวดหรือสปาแบบได้รับค่าตอบแทน	273,476	46,030	227,447	184,764	15,152	169,612	88,712	30,878	57,834	05160 Providing paid domestic services
05.170 การฝึกอบรมและการเรียนที่เกี่ยวข้องกับการทำงานในกิจกรรมการบริการ	7,421	5,547	1,874	2,343	2,288	55	5,078	3,258	1,819	05170 Training and studies related to work in service activities
05.201 การทรงงานทั่วไปในกิจกรรมการบริการซึ่งไม่ระบุถึงของครัวเรือน	3,450	1,693	1,757	1,772	1,110	662	1,678	583	1,095	05201 Looking for work in service activities in household enterprise
05.202 การพา/การโดยสารผู้สูงอายุในกิจกรรมการบริการซึ่งระบุถึงของครัวเรือน	5,565	5,011	555	2,325	1,770	555	3,241	3,241	-	05202 Looking for/setting up business in service activities in household.
05.300 การเดินทางที่เกี่ยวข้องกับการให้บริการที่ก่อให้เกิดรายได้	5,247,913	2,637,190	2,610,723	2,856,923	1,327,637	1,329,286	2,590,990	1,309,553	1,281,437	05300 Travel related to providing services for income
05.900 การทำงานด้านการให้บริการที่ก่อให้เกิดรายได้ของครัวเรือน ซึ่งมีจัดประเภทเป็นอื่น	366,285	182,347	183,938	202,226	88,014	114,213	164,059	94,334	69,725	05900 Work for household providing services for income n.e.c.

หน่วยเป็นคน : In person

ตารางที่ 1 จำนวนประชากรอายุตั้งแต่ 10 ปีขึ้นไป จำแนกตามกิจกรรมหลัก เพศ และเขตการปกครอง ทวีราชอาณาจักร (ต่อ)

TABLE 1 NUMBER OF POPULATION 10 YEARS AND OVER BY MAIN ACTIVITY SEX AND AREA, WHOLE KINGDOM (Contd.)

กิจกรรมหลัก	ยอดรวม				ในเขตเทศบาล				นอกเขตเทศบาล				Main Activity
	Total		Municipal Area		Non-municipal Area		Total		Male		Female		
	รวม	ชาย	หญิง	รวม	ชาย	หญิง	รวม	ชาย	หญิง	รวม	ชาย	หญิง	
	Total	Male	Female	Total	Male	Female	Total	Male	Female	Total	Male	Female	
06 การให้บริการในครัวเรือนของตนเอง โดยไม่รับค่าตอบแทน	37,153,301	11,919,803	25,233,798	11,222,077	3,590,105	7,631,972	25,931,224	8,329,398	17,601,825	06 Providing unpaid domestic services for own final use within household			
06111 การจัดการด้านอาหาร	27,395,440	5,553,536	21,841,904	7,334,595	1,426,179	5,908,416	20,060,845	4,127,357	15,933,488	06111 Food management			
06112 การทำความสะอาดและกำจัดสิ่งของที่อยู่อาศัยและบริเวณโดยรอบ	19,614,173	4,883,586	14,730,587	6,041,434	1,543,668	4,497,765	13,572,739	3,339,918	10,232,821	06112 Cleaning and upkeep of dwelling and surroundings			
06113 การตกแต่ง การบำรุงรักษา และการซ่อมแซมเล็ก ๆ น้อยๆ ด้วยตนเอง	749,258	672,029	77,229	251,707	212,427	39,280	497,551	459,602	37,949	06113 Do-it-yourself decoration, maintenance and small repairs			
06114 การดูแลสิ่งของเครื่องใช้	11,254,622	1,788,622	9,466,001	3,121,287	491,262	2,630,025	8,133,336	1,297,360	6,835,976	06114 Care of textiles and footwear			
06115 การจัดการครัวเรือน	78,559	27,232	51,328	41,645	15,607	26,037	36,915	11,625	25,290	06115 Household management			
06116 การดูแลสัตว์เลี้ยง	1,748,597	963,486	785,111	598,669	252,113	346,555	1,149,928	711,373	438,555	06116 Pet care			
06121 การเลือกซื้อ/การซื้อสินค้า และกิจกรรมที่เกี่ยวข้อง	11,644,847	3,363,440	8,281,408	4,675,947	1,451,132	3,248,815	6,964,900	1,932,308	5,032,592	06121 Shopping for/purchasing of goods and related activities			
06122 การเลือกซื้อ/การรับบริการ และกิจกรรมที่เกี่ยวข้อง	261,406	138,047	123,359	98,983	52,306	46,677	162,423	85,740	76,682	06122 Shopping for/availling of services and related activities			
06200 การเดินทางที่เกี่ยวข้องกับการให้บริการในครัวเรือนโดยไม่ได้รับค่าตอบแทน	9,406,817	2,915,730	6,491,087	3,888,532	1,155,185	2,433,347	5,818,285	1,760,545	4,057,740	06200 Travel related to provision of unpaid domestic services			
06900 การบริการในครัวเรือนโดยไม่ได้รับค่าตอบแทน ซึ่งมีได้จัดประเภทไว้ที่อื่น	32,982	7,589	25,393	11,959	2,226	9,732	21,023	5,363	15,660	06900 Unpaid domestic services n.e.c.			
07 การให้บริการดูแลสมาชิกในครัวเรือน โดยไม่รับค่าตอบแทน	11,008,951	3,651,994	7,356,958	3,040,897	1,184,417	1,856,480	7,968,054	2,467,577	5,500,477	07 Providing unpaid caregiving services to household members			
07111 การดูแลเด็กทางด้านร่างกาย	6,985,069	1,487,323	5,497,747	1,671,911	428,947	1,242,964	5,313,158	1,058,375	4,254,783	07111 Caring for children/physical care			
07112 การสอน การฝึกอบรม การช่วยเหลือเด็ก	3,620,525	1,380,326	2,240,199	1,045,055	441,540	603,516	2,575,470	938,786	1,636,684	07112 Teaching, training, helping children			
07113 การพาเด็กไปยังสถานที่ต่าง ๆ	1,484,245	390,429	1,093,816	418,699	144,519	274,180	1,065,546	245,910	819,636	07113 Accompanying children to places			
07114 การดูแลผู้สูงอายุที่อาศัยอยู่ในสถานพำนัก	238,725	103,978	134,747	54,076	22,005	32,070	184,650	81,973	102,677	07114 Minding children (passive care)			
07121 การดูแลผู้สูงอายุทางด้านร่างกาย	387,198	81,706	305,492	126,426	32,357	94,069	260,771	49,349	211,422	07121 Caring for adults/physical care			
07122 การดูแลผู้สูงอายุทางด้านอารมณ์	2,034	1,526	508	714	206	508	1,320	1,320	-	07122 Caring for adults/emotional support			
07123 การดูแลผู้สูงอายุประเภทต่างๆ	121,849	72,938	48,912	39,705	17,532	22,213	82,105	55,406	26,699	07123 Accompanying adults to places			
07200 การเดินทางที่เกี่ยวข้องกับการให้บริการดูแลสมาชิกในครัวเรือนโดยไม่ได้รับค่าตอบแทน	3,762,402	1,455,643	2,306,759	1,225,185	561,465	673,720	2,527,217	894,179	1,633,039	07200 Travel related to unpaid caregiving services to household members			
07900 การให้บริการดูแลสมาชิกในครัวเรือนโดยไม่ได้จัดประเภทไว้ที่อื่น	9,736	3,758	5,977	3,954	2,986	968	5,782	772	5,010	07900 Providing unpaid caregiving services to household members n.e.c.			

หน่วยเป็นคน : In person

ตารางที่ 1 จำนวนประชากรอายุตั้งแต่ 10 ปีขึ้นไป จำแนกตามกิจกรรมหลัก เพศ และเขตการปกครอง ทวีปราชอาณาจักร (ต่อ)
 TABLE 1 NUMBER OF POPULATION 10 YEARS AND OVER BY MAIN ACTIVITY SEX AND AREA, WHOLE KINGDOM (Contd.)

กิจกรรมหลัก	ยอดรวม			ในเขตเทศบาล			นอกเขตเทศบาล			Main Activity	
	Total		หญิง Female	Municipal Area		ชาย Male	Non-municipal Area		ชาย Male		หญิง Female
	รวม Total	ชาย Male		รวม Total	ชาย Male		รวม Total	ชาย Male			
08 การให้บริการชุมชนและการให้ความช่วยเหลือครัวเรือนอื่น	1,659,953	792,665	867,288	349,254	136,843	212,391	1,310,719	655,822	654,897	08 Providing community services and help to other households	
08111 การให้ความช่วยเหลือครัวเรือนอื่นด้านการบำรุงรักษาและจัดการครัวเรือน	529,742	222,522	307,220	99,046	26,741	72,304	430,696	195,781	234,916	08111 Household maintenance and management as help to other households	
08112 การให้ความช่วยเหลือครัวเรือนอื่นด้านการซื้อ/การซื้อสินค้าและการรับบริการ	56,620	32,482	24,139	17,422	9,861	7,561	39,199	22,621	16,578	08112 Shopping for/purchasing of goods and services as help to other households	
08113 การให้ความช่วยเหลือครัวเรือนอื่นด้านการก่อสร้าง การปรับปรุงสิ่ง และการซ่อมแซมที่อยู่อาศัย ฯลฯ	46,716	43,791	2,925	6,901	6,174	727	39,815	37,617	2,197	08113 Construction	
08114 การให้ความช่วยเหลือครัวเรือนอื่นด้านการซ่อมแซมสินค้าอุปโภคบริโภคและของใช้ในครัวเรือน	12,154	11,864	290	2,075	1,785	290	10,079	10,079	-	08114 Repairs of consumer and household goods as help to other households	
08115 การให้ความช่วยเหลือครัวเรือนอื่นที่ไม่ได้รับค่าตอบแทนด้านธุรกิจฟาร์มและการจ้างงาน	129,168	56,093	73,075	25,776	9,578	16,198	103,392	46,516	56,877	08115 Unpaid help in business/farm and employment as help to other households	
08116 การให้ความช่วยเหลือครัวเรือนอื่นด้านการดูแลเด็ก	231,549	62,733	168,816	72,095	19,284	52,811	159,454	43,449	116,005	08116 Childcare as help to other households	
08117 การให้ความช่วยเหลือครัวเรือนอื่นด้านการดูแลผู้ใหญ่	132,635	35,951	96,684	36,271	9,401	26,871	96,364	26,550	69,814	08117 Adult care as help to other households	
08118 การให้ความช่วยเหลือครัวเรือนอื่นด้านการขนส่ง	18,532	18,122	410	1,314	903	410	17,218	17,218	-	08118 Transportation assistance to other households	
08121 การทำงานเพื่อชุมชน : การทำอาหารหรือเครื่องดื่มแก่ชุมชน ฯลฯ	116,230	47,413	68,816	24,059	6,345	17,714	92,171	41,069	51,102	08121 Community organized work cooking for collective celebrations etc.	
08122 การทำงานเกี่ยวกับกิจกรรมแลกเปลี่ยนอาสา การดื่มเครื่องดื่มในชุมชน (ถนน ตลาด ฯลฯ)	82,035	50,357	31,677	11,133	5,508	5,624	70,902	44,849	26,053	08122 Work on road/building repair	
08123 การจัดการและการทำงานเพื่อชุมชนในการให้ความช่วยเหลือแก่ผู้สูงอายุและผู้พิการ	8,929	2,308	6,621	1,538	816	721	7,392	1,492	5,900	08123 Organizing and work on community-based assistance to villages, other sublocations	
08124 การจัดการและการทำงานเพื่อชุมชนในการให้ความช่วยเหลือครอบครัวและบุคคล	3,543	3,083	460	688	229	460	2,855	2,855	-	08124 Organizing and work on community-based assistance to families and individuals	
08131 การทำงานอาสาสมัครให้กับองค์กร (ไม่ได้ให้ความช่วยเหลือบุคคลอื่นโดยตรง)	29,068	19,379	9,689	8,535	5,795	2,740	20,533	13,584	6,949	08131 Volunteer work for organizations (not directly for individuals)	
08132 การทำงานอาสาสมัครในนามองค์กร (ให้ความช่วยเหลือบุคคลอื่นโดยตรง)	10,704	2,782	7,922	4,208	1,454	2,754	6,497	1,328	5,169	08132 Volunteer work through organizations (extended directly to individuals)	
08200 การเข้าร่วมประชุม	124,992	64,521	60,471	17,171	8,937	8,233	107,821	55,584	52,237	08200 Attendance in meetings	
08300 การมีส่วนร่วมในความสัมพันธ์ของชุมชนและความรับผิดชอบที่เกี่ยวข้อง	101,881	63,591	38,290	13,592	9,073	4,519	88,289	54,518	33,771	08300 Involvement in civic and related responsibilities	
08400 การเดินทางที่เกี่ยวข้องกับการให้ความช่วยเหลือครัวเรือนอื่นและการให้บริการชุมชน	1,063,888	546,165	517,723	216,209	94,302	121,907	847,679	451,863	395,816	08400 Travel related to community services and help to other households	
08900 การให้ความช่วยเหลือครัวเรือนอื่นและการให้บริการชุมชน ซึ่งมีได้ประเภทอื่นที่อื่น	14,376	11,639	2,737	3,258	2,570	688	11,118	9,069	2,049	08900 Community services and help to other households n.e.c.	

หน่วยเป็นคน : In person

ตารางที่ 1 จำนวนประชากรอายุตั้งแต่ 10 ปีขึ้นไป จำแนกตามกิจกรรมหลัก เพศ และเขตการปกครอง ทวีปราชอาณาจักร (ต่อ)

TABLE 1 NUMBER OF POPULATION 10 YEARS AND OVER BY MAIN ACTIVITY SEX AND AREA, WHOLE KINGDOM (Contd.)

กิจกรรมหลัก	ยอดรวม				ในเขตเทศบาล				นอกเขตเทศบาล				Main Activity
	Total		Municipal Area		Non-municipal Area		Total		Male		Female		
	รวม	ชาย	หญิง	รวม	ชาย	หญิง	รวม	ชาย	หญิง	รวม	ชาย	หญิง	
	Total	Male	Female	Total	Male	Female	Total	Male	Female	Total	Male	Female	
09 การเรียนรู้	7,967,783	3,896,216	4,071,566	2,489,962	1,216,238	1,273,724	5,477,821	2,679,978	2,797,842	09 Learning			
09111 การเรียนไม่บังคับของมหาวิทยาลัย	6,889,055	3,427,082	3,461,973	2,054,397	1,021,890	1,032,507	4,834,658	2,405,191	2,429,466	09111 School/university attendance			
09112 การดูแลพักการเตรียมตัวในสถานศึกษาทั่วไป	1,003,499	521,909	481,590	267,001	130,118	136,883	736,498	391,790	344,707	09112 Breaks/waiting at place of general education			
09113 การเรียนด้วยตนเองในหลักสูตรการศึกษาทางไกล (ซีไอ) สื่อทางเสียง ระบุออนไลน์)	2,694	1,372	1,322	2036	1372	664	658	-	658	09113 Self-study for distance education course work (video, audio, online)			
09120 การทำรายงาน การทบทวนเตรียม การวิจัยและกิจกรรมที่เกี่ยวข้องกับการศึกษาทั่วไป	6,143,101	2,712,793	3,430,308	1,914,331	866,979	1,047,352	4,228,770	1,845,814	2,382,956	09120 Homework, course review, research related to general education			
09130 การเรียนเพิ่มเติม การศึกษาอิสระ และหลักสูตรในช่วงเวลาว่าง	159,533	82,776	76,757	55,035	32,221	20,814	106,498	50,555	55,943	09130 Additional study, non-formal education and courses during free time			
09140 การฝึกอบรมและการเรียนเพื่อพัฒนาอาชีพ/วิชาชีพ	29,891	13,221	16,669	8,716	5,217	3,499	21,174	8,005	13,170	09140 Career/professional development training and studies			
09200 กิจกรรมอื่นๆ ที่เกี่ยวข้องกับการเรียนรู้	704,867	348,520	356,347	179,299	98,165	81,134	525,569	250,356	275,213	09200 Other activities carried out in relation to learning activities			
09300 การเดินทางที่เกี่ยวข้องกับการเรียนรู้	7,090,793	3,517,261	3,573,533	2,147,604	1,067,029	1,080,575	4,943,190	2,450,232	2,492,958	09300 Travel related to learning			
09900 กิจกรรมการเรียนรู้ ซึ่งมีได้กับประเภทอื่นใด	7,331	5,038	2,293	2,419	1,611	808	4,912	3,427	1,485	09900 Learning activities n.e.c.			
10 การเข้าสังคมและการมีส่วนร่วมในชุมชน	29,902,276	15,206,701	14,695,575	8,759,981	4,263,940	4,496,040	21,142,295	10,942,760	10,199,535	10 Socializing and community participation			
10111 การพูดคุย การสนทนา	29,180,191	14,714,019	14,466,172	8,541,474	4,130,334	4,411,140	20,638,717	10,583,684	10,055,032	10111 Talking, conversing			
10112 กิจกรรมการเข้าสังคม	911,007	629,138	281,870	275,316	184,691	90,625	635,692	444,447	191,244	10112 Socializing activities			
10113 การอ่านและการเขียนจดหมาย	122,200	64,638	57,562	86,766	42,871	43,894	35,435	21,767	13,667	10113 Reading and writing mail			
10114 กิจกรรมการไม่เข้าสังคม/การต่อต้านสังคม/การมองสังคมในแง่ลบ	1,939	1,851	109	484	376	109	1,475	1,475	-	10114 Unsocial/antisocial/negative social activities			
1011x การเข้าสังคมและการติดต่อสื่อสาร ซึ่งมีได้กับประเภทอื่นใด	-	-	-	-	-	-	-	-	-	1011x Socializing and communication n.f.d.			
10121 การมีส่วนร่วมในเทศกาล/การฉลองทางวัฒนธรรม/ประวัติศาสตร์ของชุมชน	43,485	24,875	18,610	10,899	3,897	7,002	32,587	20,278	11,609	10121 Participating in community celebrations of cultural/historic events			
10122 การมีส่วนร่วมในพิธีกรรม/เทศกาลของชุมชน (ที่ไม่เกี่ยวข้องกันศาสนา)	252,077	150,671	101,406	45,162	19,227	25,935	206,915	131,444	75,471	10122 Participating in community rites/events (non-religious)			
10123 การมีส่วนร่วมในงานสังคมของชุมชน (งานดนตรี งานเต้นรำ ฯลฯ)	6,663	6,542	122	226	105	122	6,437	6,437	-	10123 Participating in community social functions (music, dance etc.)			
1012x การมีส่วนร่วมในชุมชน ซึ่งมีได้กับประเภทอื่นใด	-	-	-	-	-	-	-	-	-	1012x Community participation n.f.d.			
10200 การเดินทางที่เกี่ยวข้องกับการเข้าสังคมและการมีส่วนร่วมในชุมชน	4,542,691	2,768,998	1,773,693	1,044,075	593,529	450,546	3,498,617	2,175,469	1,323,147	10200 Travel related to socializing and community participation			
10900 การเข้าสังคมและการมีส่วนร่วมในชุมชน ซึ่งมีได้กับประเภทอื่นใด	29,383	22,400	6,983	5,183	2,958	2,225	24,200	19,442	4,758	10900 Socializing and community participation n.e.c.			

หน่วยเป็นคน : in person

ตารางที่ 1 จำนวนประชากรอายุตั้งแต่ 10 ปีขึ้นไป จำแนกตามกิจกรรมหลัก เพศ และเขตการปกครอง ทวีปราชอาณาจักร (ต่อ)

TABLE 1 NUMBER OF POPULATION 10 YEARS AND OVER BY MAIN ACTIVITY SEX AND AREA, WHOLE KINGDOM (Contd.)

กิจกรรมหลัก	ยอดรวม				ในเขตเทศบาล				นอกเขตเทศบาล				Main Activity
	Total		Municipal Area		Non-municipal Area		Total		Municipal Area		Non-municipal Area		
	รวม	ชาย	หญิง	รวม	ชาย	หญิง	รวม	ชาย	หญิง	รวม	ชาย	หญิง	
	Total	Male	Female	Total	Male	Female	Total	Male	Female	Total	Male	Female	
11 การเข้าชมละคร/สถานที่ทางวัฒนธรรม การบันเทิง และการกีฬา	248,872	147,038	101,834	103,707	59,901	43,806	145,165	87,137	58,028	11 Attending/visiting cultural, entertainment and sports events/venues			
11111 การเข้าชมพิพิธภัณฑ์ ห้องแสดงงานศิลป์ อุทยานประวัติศาสตร์/วัฒนธรรม	19,319	9,005	10,315	14,393	5,957	8,436	4,926	3,048	1,878	11111 Visit museum, art gallery, historical/cultural park, heritage site			
11112 การเข้าชมภาพยนตร์	75,372	39,965	35,407	46,417	22,671	21,746	30,955	17,294	13,661	11112 Attendance at movies/cinema			
11113 การเข้าชมการแสดงโง่ละคร โง่โง่ป่วน สถานที่แสดงลิเกต์ สถานที่แสดงดนตรี	12,005	6,741	5,265	5,236	1,941	3,295	6,769	4,799	1,970	11113 Attendance at theatre, opera, ballet, concerts			
11119 การเข้าชมการรณรงค์ด้านวัฒนธรรมและอื่นๆ	4,938	2,569	2,368	1,754	1,754	-	3,084	816	2,268	11119 Attendance at other specified mass cultural events			
11120 การเข้าชมสัตว์ สวนพฤกษศาสตร์ ศูนย์รวมความบันเทิง สวนออกร้านจำหน่ายสินค้า ฯลฯ	50,396	33,581	16,815	19,978	15,826	4,152	30,418	17,755	12,663	11120 Attendance/visit to zoo, animal park			
11131 การเข้าชมการแข่งขันกีฬาอาชีพ	14,202	6,937	7,265	4,867	4,495	372	9,335	2,442	6,893	11131 Attendance at professional sports events			
11132 การเข้าชมการแข่งขันกีฬาสมัครเล่น	50,383	27,531	22,852	11,141	6,277	4,865	39,242	21,254	17,987	11132 Attendance at amateur sports events			
11200 การเดินทางที่เกี่ยวข้องกับการเข้าชมสถานที่ทางวัฒนธรรม การบันเทิง และการกีฬา	184,113	113,464	70,649	72,082	40,698	31,384	112,031	72,767	39,265	11200 Travel related to attending/visiting cultural, entertainment and sports events/venues			
11900 การเข้าชมสถานที่ทางวัฒนธรรม การบันเทิง และการกีฬา ซึ่งมีได้จัดประเภทไว้ที่อื่น	19,777	18,521	1,256	1,452	957	496	18,325	17,564	760	11900 Attending/visiting sports, entertainment and cultural events/venues n.e.c.			
12 งานอดิเรก การเล่นเกม และกิจกรรมนันทนาการ	3,379,537	2,106,274	1,273,263	1,347,747	862,396	485,351	2,031,790	1,243,878	787,912	12 Hobbies, games and other pastime activities			
12111 หัตถศิลป์	21,607	9,286	12,321	5,390	1,449	3,942	16,217	7,837	8,379	12111 Visual arts			
12112 วรรณศิลป์	1,730	-	1,730	1,730	-	1,730	-	-	-	12112 Literary arts			
12113 ศิลปะการแสดง (การเต้นรำ การแสดงดนตรี การแสดงละคร)	129,422	98,041	31,381	45,476	30,174	15,301	83,946	67,867	16,079	12113 Performing arts (dance, music, theatre)			
1211x หัตถศิลป์ วรรณศิลป์ และศิลปะการแสดง ซึ่งมีได้ระบุรายละเอียด	-	-	-	-	-	-	-	-	-	1211x Visual, literary and performing arts n.f.d.			
12120 งานอดิเรกที่ใช้ความรู้เฉพาะอย่างและหลักสูตรที่เกี่ยวข้อง	87,278	50,982	36,396	29,466	10,844	18,622	57,912	40,139	17,773	12120 Technical hobbies and related courses			
12131 เกมที่เล่นคนเดียว	92,763	54,075	38,687	29,611	19,161	10,450	63,152	34,914	28,238	12131 Solo games			
12132 เกมโต้ เล่นคู่ เล่นกลุ่ม	68,891	59,866	9,024	26,177	22,450	3,727	42,713	37,417	5,297	12132 Card games, board games			
12133 เกมคอมพิวเตอร์ (รวมถึง ผู้เล่นเกมที่เล่นด้วยตนเอง)	1,428,683	996,118	432,565	828,030	560,922	267,108	600,652	435,195	165,457	12133 Computer games (including arcade and video games)			
12134 เกมที่เล่นเป็นกลุ่ม	1,582,257	863,457	718,800	453,007	266,588	186,419	1,129,250	596,869	532,381	12134 Social/group games			
12135 การพนันหรือการเสี่ยงโชค	82,621	55,022	27,599	18,710	11,351	7,359	63,910	43,671	20,240	12135 Gambling			
1213x การเล่นเกมและกิจกรรมนันทนาการอื่น ๆ ซึ่งมีได้ระบุรายละเอียด	-	-	-	-	-	-	-	-	-	1213x Playing games and other pastimes n.f.d.			
12200 การเดินทางที่เกี่ยวข้องกับงานอดิเรก การเล่นเกม และกิจกรรมนันทนาการอื่น ๆ	488,849	378,396	110,453	147,942	121,492	26,449	340,907	256,904	84,003	12200 Travel related to hobbies, games and other pastimes			
12900 งานอดิเรก การเล่นเกม และกิจกรรมนันทนาการอื่น ๆ ซึ่งมีได้จัดประเภทไว้ที่อื่น	46,506	29,451	17,055	12,886	5,095	7,791	33,620	24,356	9,264	12900 Hobbies, games and other pastimes n.e.c.			

หน่วยเป็นคน : In person

ตารางที่ 1 จำนวนประชากรอายุตั้งแต่ 10 ปีขึ้นไป จำแนกตามกิจกรรมหลัก เพศ และเขตการปกครอง ทวีปราชอาณาจักร (ต่อ)
TABLE 1 NUMBER OF POPULATION 10 YEARS AND OVER BY MAIN ACTIVITY SEX AND AREA, WHOLE KINGDOM (Contd.)

กิจกรรมหลัก	ยอดรวม			ในเขตเทศบาล			นอกเขตเทศบาล			Main Activity
	รวม	ชาย	หญิง	รวม	ชาย	หญิง	รวม	ชาย	หญิง	
		Male	Female		Male	Female		Male	Female	
13 การมีส่วนร่วมในพื้นที่ปับนวมและกลางแจ้ง และหลักสูตรที่เกี่ยวข้อง	6,251,173	4,435,378	1,815,794	2,347,736	1,527,653	820,082	3,903,437	2,907,725	995,712	13 Indoor and outdoor sports participation and related courses
13111 การเดินและการเดินทางไกล : การวิ่งและการวิ่งเหยาะๆ	3,190,123	1,943,906	1,246,217	1,360,614	785,366	575,249	1,829,508	1,158,540	670,969	13111 Walking and hiking, jogging and running
13112 การขี่จักรยาน การเล่นสกีด์ การเล่นสกีด์บอร์ด	335,787	221,935	113,852	124,540	70,435	54,105	211,247	151,500	59,747	13112 Biking, skating, skateboarding
13113 เอลิติก โยคะ การฝึกโยคะ การเล่นโยคะ	443,148	165,802	277,346	233,633	99,813	133,820	189,515	65,989	123,526	13113 Aerobics, yoga, weight-training and other fitness programmes
13114 กีฬาประเภทต่อสู้ที่อุปกรณ์เป็นลูกบอล	268,061	195,248	72,813	101,401	76,914	24,486	166,660	118,333	48,327	13114 Ball games, individual sports
13115 กีฬาประเภทที่มีลูกบอลเป็นลูกบอล	2,086,236	1,967,161	119,076	531,093	500,208	29,884	1,555,144	1,450,952	94,191	13115 Ball games, team sports
13116 กีฬาทางน้ำ	67,938	58,023	9,915	35,039	28,281	6,758	32,000	29,742	3,158	13116 Water sports
13117 กีฬาฤดูหนาว/กีฬานอนน้ำแข็ง/กีฬานอนหิมะ	-	-	-	-	-	-	-	-	-	13117 Winter/ice/snow sports
13118 กีฬาที่มีรถเข็น	8,523	6,145	2,377	4,852	2,475	2,377	3,670	3,670	-	13118 Contact sports
13121 การชกมวย	15,995	7,696	7,699	5,931	3,361	2,570	9,465	4,935	5,129	13121 Camping
13122 การขี่ม้า	1,782	1,782	-	-	-	-	1,782	1,782	-	13122 Horseback-riding
13123 การขับรถแข่งความเร็วสูง การขี่จักรยาน	50,108	41,464	8,644	24,943	18,355	6,588	25,165	23,109	2,056	13123 Pleasure drives, sightseeing
13200 การเดินทางที่เกี่ยวข้องกับการมีส่วนร่วมในกีฬาและกลางแจ้ง และหลักสูตรที่เกี่ยวข้อง	1,365,457	1,122,598	242,859	553,691	398,034	155,657	811,766	724,564	87,202	13200 Travel related to indoor and outdoor sports participation and related courses
13900 การมีส่วนร่วมในกีฬาในร่มและกลางแจ้ง และหลักสูตรที่เกี่ยวข้อง ซึ่งมีได้จัดประเภทไว้ในอื่น	13,611	10,889	2,722	6,403	3,681	2,722	7,208	7,208	-	13900 Indoor and outdoor sports participation and related courses n.e.c.
14 สื่อมวลชน	51,124,645	25,274,133	25,850,512	16,164,673	7,681,597	8,483,076	34,959,972	17,592,536	17,367,436	14 Mass media
14111 การอ่านหนังสือ	756,532	317,489	439,043	399,998	167,326	232,672	356,534	150,163	206,371	14111 Reading books
14112 การอ่านวรรณกรรมที่สัมพันธ์กันที่ออกตามกำหนดเวลา	3,019,940	1,762,595	1,257,345	1,665,148	951,756	733,393	1,354,791	830,839	523,953	14112 Reading periodicals
14119 การอ่านสิ่งพิมพ์เฉพาะอื่น ๆ	323,582	140,059	183,523	156,435	65,041	91,394	167,147	75,018	92,130	14119 Reading other specified materials
1411x การอ่าน ซึ่งมีได้ระบุรายละเอียด	-	-	-	-	-	-	-	-	-	1411x Reading n.f.d.
14121 การดู/การฟังโทรทัศน์	49,897,648	24,617,219	25,280,428	15,630,002	7,424,019	8,205,983	34,257,645	17,193,201	17,074,445	14121 Watching/listening to television
14122 การดู/การฟังวิดีโอ	470,692	307,875	162,816	177,387	118,583	58,803	293,305	189,292	104,013	14122 Watching/listening to video programmes
14131 การฟังวิทยุ	2,330,336	1,329,234	1,001,102	652,647	309,664	342,984	1,677,689	1,019,570	658,119	14131 Listening to radio programmes
14132 การฟังสื่ออื่น ๆ	298,763	195,480	103,283	100,605	66,251	34,353	198,158	129,229	68,929	14132 Listening to other audio media
1413x การฟังวิทยุและเครื่องเสียง ซึ่งมีได้ระบุรายละเอียด	-	-	-	-	-	-	-	-	-	1413x Listening to radio and audio devices n.f.d.
14141 การใช้เทคโนโลยีคอมพิวเตอร์เพื่อการอ่าน	113,005	57,919	55,086	80,456	38,434	42,021	32,549	19,485	13,064	14141 Using computer technology for reading
14142 การใช้เทคโนโลยีคอมพิวเตอร์เพื่อการดู/การฟัง	110,464	69,843	40,621	52,633	26,204	26,429	57,830	43,638	14,192	14142 Using computer technology for video/audio
14143 การใช้อินเทอร์เน็ต การดาวน์โหลด การอัปโหลด	945,699	543,651	402,047	599,824	339,883	259,941	345,874	203,768	142,106	14143 Surfing the Internet; downloading, uploading
1414x การใช้เทคโนโลยีคอมพิวเตอร์ ซึ่งมีได้ระบุรายละเอียด	-	-	-	-	-	-	-	-	-	1414x Using computer technology n.f.d.
14200 การไปห้องสมุด	36,175	8,746	27,429	19,392	5,285	14,107	16,784	3,461	13,322	14200 Visiting library
14300 การเดินทางที่เกี่ยวข้องกับการมวลชน	21,746	133,816	83,611	81,342	48,038	33,304	136,084	85,778	50,306	14300 Travel related to mass media
14900 สื่อมวลชน ซึ่งมีได้จัดประเภทไว้ในอื่น	-	-	-	-	-	-	-	-	-	14900 Mass media n.e.c.

หน่วยเป็นคน : In person

ตารางที่ 1 จำนวนประชากรอายุตั้งแต่ 10 ปีขึ้นไป จำแนกตามกิจกรรมหลัก เพศ และเขตการปกครอง ทวีราชอาณาจักร (ต่อ)

TABLE 1 NUMBER OF POPULATION 10 YEARS AND OVER BY MAIN ACTIVITY SEX AND AREA, WHOLE KINGDOM (Contd.)

กิจกรรมหลัก	ยอดรวม				ในเขตเทศบาล				นอกเขตเทศบาล				Main Activity
	Total		Municipal Area		Non-municipal Area		Total		Municipal Area		Non-municipal Area		
	รวม	ชาย	หญิง	รวม	ชาย	หญิง	รวม	ชาย	หญิง	รวม	ชาย	หญิง	
	Male	Female	Male	Female	Male	Female	Male	Female	Male	Female	Male	Female	
15 การดูแลและการดำเนินชีวิตส่วนบุคคล	57,771,923	28,212,766	29,559,157	18,219,791	8,645,518	9,574,273	39,552,132	19,567,248	19,984,884	15 Personal care and maintenance			
15111 การนอนหลับตอนกลางคืน/การนอนหลับตามปกติ	57,750,958	28,203,408	29,547,550	18,211,740	8,641,122	9,570,619	39,539,218	19,562,286	19,976,931	15111 Night sleep/essential sleep			
15112 การนอนหลับ/การงีบหลับ	16,994,019	8,033,860	8,960,159	4,673,985	2,087,696	2,586,289	12,320,033	5,946,164	6,373,870	15112 Incidental sleep/naps			
15113 การนอนไม่หลับ	1,571,714	754,292	817,422	315,956	132,923	183,033	1,255,758	621,569	634,389	15113 Sleeplessness			
1511x การนอนและกิจกรรมที่เกี่ยวข้อง ซึ่งมีได้ระบุรายละเอียด	-	-	-	-	-	-	-	-	-	1511x Sleep and related activities n.f.d.			
15121 การรับประทานอาหาร/อาหารว่าง	57,603,660	28,129,692	29,474,268	18,167,049	8,622,907	9,544,142	39,436,910	19,506,785	19,930,126	15121 Eating meals/snack			
15122 การดื่มที่นอกเหนือจากเครื่องดื่มพร้อมกับการหรืออาหารว่าง	9,388,895	6,054,589	3,334,305	3,663,902	2,229,427	1,434,476	5,724,992	3,825,162	1,899,830	15122 Drinking other than with meal or snack			
1512x การรับประทานอาหาร/เครื่องดื่ม ซึ่งมีได้ระบุรายละเอียด	-	-	-	-	-	-	-	-	-	1512x Eating and drinking n.f.d.			
15131 การดูแลสุขอนามัยส่วนบุคคล	57,548,565	28,102,608	29,445,957	18,165,700	8,623,437	9,542,264	39,382,864	19,479,171	19,903,693	15131 Personal hygiene and care			
15132 การดูแลสุขภาพ/ด้านการแพทย์ด้วยตนเอง	547,885	249,655	298,230	166,087	67,051	101,036	379,798	182,604	197,194	15132 Health/medical care to oneself			
15141 การได้รับการดูแลส่วนบุคคลจากบุคคลอื่น	300,463	150,005	150,458	115,747	42,452	73,295	184,716	107,553	77,163	15141 Receiving personal care from others			
15142 การได้รับการดูแลสุขภาพ/ด้านการแพทย์จากบุคคลอื่น	351,226	160,147	191,079	84,783	28,867	55,917	266,443	131,280	135,162	15142 Receiving health/medical care from others			
15151 การสวดมนต์ การทำสมาธิ และการทำกิจกรรมทางจิตวิญญาณอื่นๆ	4,895,844	1,911,912	2,983,933	1,631,958	596,778	1,035,180	3,263,906	1,315,133	1,948,773	15151 Private prayer, meditation, and other informal spiritual activities			
15152 การมีส่วนร่วมในกิจกรรมทางศาสนา (การปฏิบัติตามหลักพิธีซึ่งบังคับทางศาสนา)	4,788,568	1,523,579	3,264,788	1,110,979	374,489	736,490	3,677,389	1,149,091	2,528,298	15152 Participating in religious activities (formal practice of religion)			
15161 การนั่งทำกิจกรรมเบา : การพักผ่อน การผ่อนคลาย	23,970,191	12,477,705	11,492,486	5,944,393	2,923,401	3,020,992	18,025,798	9,554,304	8,471,495	15161 Doing nothing; resting; relaxing			
15162 การสูบบุหรี่	2,154,745	1,797,718	357,027	351,599	297,488	54,111	1,803,146	1,500,229	302,916	15162 Smoking			
15163 การไตร่ตรอง/การครุ่นคิด การคิด การวางแผน	58,003	21,375	36,628	10,776	4,690	6,086	47,227	16,685	30,542	15163 Reflecting/meditating, thinking, planning			
15200 การเดินทางที่เกี่ยวข้องกับการดูแลสุขภาพและการดำเนินชีวิตส่วนบุคคล	6,459,433.0	3,727,527.0	2,731,906.0	1,939,652.0	1,051,494.0	888,158.0	4,519,781.0	2,676,033.0	1,843,748.0	15200 Travel related to personal care and maintenance activities			
15900 กิจกรรมการดูแลและการดำเนินชีวิตส่วนบุคคล ซึ่งมีได้ระบุไว้ในที่อื่น	31,822.0	4,802.0	27,020.0	14,176.0	1,021.0	13,155.0	17,646.0	3,781.0	13,865.0	15900 Personal care and maintenance activities n.e.c.			

หน่วยเป็นคน : In person

ตารางที่ 2 เวลาที่ใช้โดยเฉลี่ยของประชากรอายุตั้งแต่ 10 ปีขึ้นไป จำแนกตามกิจกรรมหลัก เพศ และเขตการปกครอง ทั้งราชอาณาจักร

TABLE 2 AVERAGE TIME OF PARTICIPANTS 10 YEARS OF AGE AND OVER BY MAIN ACTIVITY SEX AND AREA, WHOLE KINGDOM

กิจกรรมหลัก	ยอดรวม						ในเขตเทศบาล						นอกเขตเทศบาล						Main Activity	
	Total			Municipal Area			Non-municipal Area			Total			Municipal Area			Non-municipal Area				
	รวม	ชาย	หญิง	รวม	ชาย	หญิง	รวม	ชาย	หญิง	รวม	ชาย	หญิง	รวม	ชาย	หญิง	รวม	ชาย	หญิง		
01 การทำงานในหน่วยงานเอกชน รัฐวิสาหกิจ รัฐบาล องค์การที่ไม่แสวงหากำไร (ทำงานในครอบครัว)	8.8	8.8	8.7	8.9	9.0	8.8	8.6	8.6	8.6	8.6	8.6	8.6	8.6	8.6	8.6	8.6	8.6	8.6	01 Formal sector work	
01111 เวลาทำงานในโรงงานหลัก	7.8	7.8	7.8	7.7	7.8	7.6	7.8	7.7	7.6	7.8	7.7	7.9	7.7	7.6	7.8	7.7	7.9	7.7	01111 Working time in main job	
01112 เวลาทำงานในงานอื่นๆ	1.2	1.0	1.4	1.4	1.2	1.7	0.9	0.7	1.1	0.9	0.7	1.1	0.9	0.7	1.1	0.9	0.7	1.1	01112 Working time in other jobs	
01113 เวลาทำงานของนักเรียน/นักศึกษาฝึกงาน และตำแหน่งที่เกี่ยวข้อง	6.0	5.7	6.4	6.1	6.6	5.7	5.9	5.9	5.7	5.9	5.7	5.9	5.9	5.7	5.9	5.9	5.7	5.9	01113 Working time as apprentice, intern and related positions	
01114 การหยุดพักร้อน และ การหยุดอบรมเฉพาะทาง	0.5	0.6	0.5	0.5	0.5	0.5	0.6	0.6	0.5	0.6	0.5	0.6	0.6	0.5	0.6	0.6	0.5	0.6	01114 Short breaks and interruptions from work	
01115 การฝึกอบรมและการเรียนที่เกี่ยวข้องกับการทำงานในระบบ	3.5	3.2	4.0	3.2	2.4	4.0	3.9	3.9	4.0	3.9	4.0	3.9	3.9	4.0	3.9	3.9	4.0	4.0	01115 Training and studies in relation to work in the "formal sector"	
0111x เวลาทำงานในระบบ ซึ่งมีระบุรายละเอียด	-	-	-	-	-	-	-	-	-	-	-	-	-	-	-	-	-	-	-	0111x Working time in "formal sector" employment n.f.d.
01121 เวลาที่ใช้ในการรอก่อนทำการทำงาน	0.7	0.8	0.7	0.8	0.8	0.5	0.7	0.7	0.5	0.7	0.7	0.7	0.7	0.5	0.7	0.7	0.7	0.7	01121 Idle time before/after work	
01122 การหยุดพักกลางวันจากการทำงาน	0.5	0.7	0.4	0.6	0.6	0.7	0.4	0.8	0.7	0.4	0.8	0.3	0.8	0.7	0.4	0.8	0.3	0.8	01122 Lunch break from work	
01201 การทรงงานในระบบ	2.6	3.1	2.3	2.9	2.4	3.3	2.6	3.3	3.3	2.6	3.3	2.1	3.3	3.3	2.6	3.3	2.1	3.3	01201 Looking for work in the "formal sector"	
01202 การหา/การตั้งธุรกิจในระบบ	-	-	-	-	-	-	-	-	-	-	-	-	-	-	-	-	-	-	-	01202 Looking for/setting up business in the "formal sector"
01300 การเดินทางที่เกี่ยวข้องกับการทำงานในระบบ	1.2	1.2	1.2	1.3	1.3	1.3	1.1	1.1	1.3	1.1	1.1	1.2	1.1	1.1	1.1	1.1	1.2	1.1	01300 Travel related to work in the "formal sector"	
01900 การทำงานในระบบ ซึ่งมีได้ประเภทย่อย	1.3	1.2	1.7	1.3	1.2	1.7	-	-	1.7	-	-	-	-	-	-	-	-	-	01900 Work in the "formal sector" n.e.c.	
02 การทำงานในกิจกรรมการผลิตขั้นต้นของครัวเรือน	6.4	6.6	6.0	5.8	6.0	5.5	6.4	6.7	5.5	6.4	6.0	6.0	6.7	5.5	6.4	6.0	6.0	6.0	02 Work for household in primary production activities	
02111 การเพาะปลูกพืชและต้นไม้ ที่ไม่คำนวณครัว	5.6	5.8	5.5	5.3	5.4	5.0	5.7	5.8	5.0	5.7	5.5	5.7	5.8	5.0	5.7	5.5	5.7	5.5	02111 Growing of crops and trees; kitchen gardening	
02112 การเลี้ยงสัตว์ การผลิตผลิตภัณฑ์จากสัตว์ การบริการสัตว์เลี้ยง	2.5	2.5	2.5	2.6	2.5	2.9	2.5	2.5	2.9	2.5	2.9	2.5	2.5	2.9	2.5	2.5	2.5	2.5	02112 Farming of animals; production of animal products; animal husbandry services	
02113 การล่าสัตว์ การตัดสัตว์ และ การผลิตหนังสัตว์	3.2	3.2	3.1	1.9	1.6	3.5	3.3	3.3	3.5	3.3	3.3	3.0	3.3	3.3	3.0	3.3	3.0	3.0	02113 Hunting, trapping and production of animal skins	
02114 การหาของป่า การตัดไม้ การเก็บเห็ด และกิจกรรมอื่นๆ ที่เกี่ยวกับป่าไม้	3.1	3.8	2.5	2.6	2.9	2.4	3.2	3.8	2.4	3.2	3.8	2.5	3.8	2.4	3.2	3.8	2.5	3.8	02114 Gathering of wild products, woodcutting, gathering firewood and other forestry activities	
02115 การประมงและการเลี้ยงสัตว์น้ำ/เลี้ยงสัตว์ที่อยู่น้ำ	3.4	3.6	2.7	3.8	4.1	2.9	3.4	3.5	2.9	3.4	3.5	2.7	3.5	2.9	3.4	3.5	2.7	3.5	02115 Fishing and fish/aquatic farming	
02116 การทำเหมืองแร่และเหมืองหิน	5.6	6.5	4.8	4.8	5.0	3.8	5.8	7.1	3.8	5.8	7.1	4.9	7.1	3.8	5.8	7.1	4.9	7.1	02116 Mining and quarrying	
02117 การเก็บน้ำ	4.4	4.3	6.3	2.3	1.8	6.3	5.3	5.3	6.3	5.3	5.3	-	5.3	6.3	5.3	-	5.3	-	02117 Collecting water	
02118 การฝึกอบรมและการเรียนที่เกี่ยวข้องกับการทำงานในกิจกรรมการผลิตขั้นต้นของครัวเรือน	1.8	1.5	2.6	3.1	3.5	1.8	1.7	1.3	1.8	1.7	1.3	2.7	1.3	1.8	1.7	1.3	2.7	1.3	02118 Training and studies in relation to work in primary production activities of households	
0211x เวลาทำงานในกิจกรรมการผลิตขั้นต้น ซึ่งมีระบุรายละเอียด	-	-	-	-	-	-	-	-	-	-	-	-	-	-	-	-	-	-	-	0211x Working time in primary production activities n.f.d.
02121 การซื้อ/จัดหาวัตถุดิบเพื่อใช้ในกิจกรรมการผลิตขั้นต้นของครัวเรือน	0.8	0.8	0.7	0.6	0.7	0.4	0.8	0.8	0.4	0.8	0.8	0.7	0.8	0.4	0.8	0.8	0.7	0.8	02121 Purchasing/acquiring inputs/supplies used for primary production activities of households	
02122 การขาย/การจัดการผลิตภัณฑ์ที่ได้จากกิจกรรมการผลิตขั้นต้นของครัวเรือน	1.1	0.8	1.4	1.5	1.1	2.0	1.0	0.8	2.0	1.0	0.8	1.4	0.8	2.0	1.0	0.8	1.4	0.8	02122 Selling/disposing of outputs of primary production activities of households	
02201 การทรงงานกับกิจกรรมการผลิตขั้นต้นซึ่งระบุกิจกรรมครัวเรือน	0.3	0.3	-	0.3	0.3	-	-	-	-	-	-	-	-	-	-	-	-	-	-	02201 Looking for work in primary production activities in household enterprise
02202 การหา/การเตรียมวัตถุดิบในกิจกรรมการผลิตขั้นต้นซึ่งระบุกิจกรรมครัวเรือน	1.5	1.5	2.0	2.0	-	2.0	1.5	1.5	2.0	1.5	1.5	-	1.5	2.0	1.5	1.5	-	1.5	02202 Looking for/setting up business in primary production activities in household enterprise	
02300 การเดินทางที่เกี่ยวข้องกับการทำงานในกิจกรรมการผลิตขั้นต้นของครัวเรือน	1.0	1.0	0.9	1.0	1.0	1.0	1.0	1.0	1.0	1.0	1.0	0.9	1.0	1.0	1.0	1.0	0.9	1.0	02300 Travel related to primary production activities of households	
02900 การทำงานในกิจกรรมการผลิตขั้นต้นของครัวเรือน ซึ่งมีได้ประเภทย่อย	2.1	0.6	4.9	4.5	0.9	4.9	0.6	0.6	4.9	0.6	0.6	-	0.6	4.9	0.6	0.6	-	0.6	02900 Work for households in primary production activities n.e.c.	

หน่วยเป็นชั่วโมงต่อวัน : Hour per day

ตารางที่ 2 เวลาที่ใช้โดยเฉลี่ยของประชากรอายุตั้งแต่ 10 ปีขึ้นไป จำแนกตามกิจกรรมหลัก เพศ และเขตการปกครอง ทวีราชอาณาจักร (ต่อ)

TABLE 2 AVERAGE TIME OF PARTICIPANTS 10 YEARS OF AGE AND OVER BY MAIN ACTIVITY SEX AND AREA, WHOLE KINGDOM (Contd.)

กิจกรรมหลัก	ยอดรวม						ในเขตเทศบาล						นอกเขตเทศบาล						Main Activity
	Total			Municipal Area			Non-municipal Area			Total			Municipal Area			Non-municipal Area			
	รวม	ชาย	หญิง	รวม	ชาย	หญิง	รวม	ชาย	หญิง	รวม	ชาย	หญิง	รวม	ชาย	หญิง				
Total	Male	Female	Total	Male	Female	Total	Male	Female	Total	Male	Female	Total	Male	Female					
03 การทำงานในกิจกรรมที่ไม่ใช่การผลิตขั้นสูงของครัวเรือน	6.3	6.2	6.3	6.7	7.1	6.4	6.1	5.8	6.3	03 Work for household in non-primary production activities									
03111 ระบบการผลิตผลิตภัณฑ์อาหาร	5.1	4.9	5.3	5.2	5.1	5.3	5.0	4.8	5.3	03111 Processing of food products									
03112 การผลิตผลิตภัณฑ์อาหารและเครื่องดื่มอื่น ๆ	6.0	4.9	6.5	5.2	4.5	5.5	6.4	5.0	7.0	03112 Making of other food products and beverages									
03113 การผลิตสิ่งทอ เครื่องแต่งกาย เครื่องหนัง และผลิตภัณฑ์ที่เกี่ยวข้อง	6.7	6.8	6.7	7.1	7.9	6.8	6.5	5.8	6.6	03113 Making textiles, wearing apparel, leather and associated products									
03114 การผลิตงานหัตถกรรมจากวัสดุทุกชนิด	5.8	6.0	5.7	6.5	6.8	6.1	5.6	5.6	5.6	03114 Craft-making using all types of materials									
03115 การเตรียมและการเก็บรักษาขลุ่ย	4.1	3.3	4.3	3.9	-	3.9	4.1	3.3	4.3	03115 Tobacco preparing and curing									
03116 การผลิตอิฐ แผ่นคอนกรีต อิฐบล็อก กระเบื้อง ฯลฯ	7.4	7.6	6.4	6.3	6.4	4.7	7.5	7.8	6.5	03116 Making bricks, concrete slabs, hollow blocks, tiles etc.									
03117 การผลิตสมุนไพรและยา	5.2	4.5	5.3	5.3	-	5.3	4.5	4.5	-	03117 Making herbal and medicinal preparations									
03118 การฝึกอบรมและการเรียนที่เกี่ยวข้องกับการทำงานในกิจกรรมที่ไม่ใช่การผลิตขั้นสูงของครัวเรือน	-	-	-	-	-	-	-	-	-	03118 Training and studies in relation to work in non-primary production activities of households									
0311x เวลาทำงานในกิจกรรมที่ไม่ใช่การผลิตขั้นสูงของครัวเรือน ซึ่งมีให้ระบุรายละเอียด	-	-	-	-	-	-	-	-	-	0311x Working time in non-primary production activities n.f.d.									
03121 การซื้อ/จัดหาวัตถุดิบเพื่อใช้ในกิจกรรมที่ไม่ใช่การผลิตขั้นสูงของครัวเรือน	1.2	1.4	1.0	0.6	0.6	0.6	1.5	1.5	1.4	03121 Purchasing/acquiring inputs									
03122 การขาย/การจัดการผลิตผลที่ได้จากกิจกรรมที่ไม่ใช่การผลิตขั้นสูงของครัวเรือน	2.6	2.7	2.5	3.3	3.3	3.3	1.9	2.2	1.7	03122 Selling/disposing of outputs of non-primary production activities of households									
03201 การหางานทำในกิจกรรมที่ไม่ใช่การผลิตขั้นสูงของครัวเรือน	-	-	-	-	-	-	-	-	-	03201 Looking for work in non-primary production activities in household enterprise									
03202 การหา/การตั้งธุรกิจ/กิจการที่ไม่ใช่การผลิตขั้นสูงของครัวเรือน	1.7	-	1.7	-	-	-	1.7	-	1.7	03202 Looking for/setting up business in non-primary production activities in household enterprise									
03300 การเดินทางที่เกี่ยวข้องกับกิจกรรมที่ไม่ใช่การผลิตขั้นสูงของครัวเรือน	1.0	1.0	1.1	1.1	1.2	0.9	1.0	0.9	1.2	03300 Travel related to non-primary production of household									
03900 การทำงานในกิจกรรมที่ไม่ใช่การผลิตขั้นสูงของครัวเรือน ซึ่งมีได้จัดประเภทไว้เป็นอย่างอื่น	3.4	7.5	2.4	5.1	6.2	4.3	2.9	8.9	2.0	03900 Work for household in non-primary production activities n.e.c.									
4. การทำงานในกิจกรรมการก่อสร้างของครัวเรือน	7.9	8.0	7.4	8.1	8.2	6.9	7.9	7.9	7.6	04 Work for household in construction activities									
04111 การก่อสร้างและการซ่อมแซมเพื่อการสะสมทุนของครัวเรือนตนเอง	5.6	5.8	4.7	5.5	5.8	4.0	5.6	5.7	4.9	04111 Construction and repair for own capital formation									
04112 การก่อสร้างและการซ่อมแซมอาคาร ถนน สะพาน และสิ่งก่อสร้างอื่น ๆ	7.2	7.2	7.1	7.1	7.2	6.0	7.3	7.2	7.4	04112 Construction and repair of buildings, roads, dams and other structures									
04113 การก่อสร้างและการซ่อมแซมครั้งใหญ่เกี่ยวกับถนน อาคาร สะพาน เขื่อน ฯลฯ ของชุมชน	7.4	7.3	7.8	7.4	7.4	-	7.4	7.2	7.8	04113 Community-organized construction									
04114 การฝึกอบรมและการเรียนที่เกี่ยวข้องกับการทำงานในกิจกรรมการก่อสร้างซึ่งเป็นธุรกิจของครัวเรือน	0.7	0.7	-	0.7	0.7	-	-	-	-	04114 Training and studies in relation to work in construction activities in household enterprise									
0411x เวลาทำงานในกิจกรรมการก่อสร้าง ซึ่งมีให้ระบุรายละเอียด	-	-	-	-	-	-	-	-	-	0411x Working time in construction activities n.f.d.									
04120 การซื้อ/จัดหาวัตถุดิบเพื่อใช้ในกิจกรรมการก่อสร้างของครัวเรือน	1.7	1.8	0.5	3.1	3.1	-	0.9	1.0	0.5	04120 Purchasing/acquiring inputs/supplies for construction activities for household production									
04201 การหางานทำในกิจกรรมการก่อสร้างซึ่งเป็นธุรกิจของครัวเรือน	1.3	1.8	0.2	6.7	6.7	-	0.6	0.8	0.2	04201 Looking for work in construction activities in household enterprise									
04202 การหา/การตั้งธุรกิจ/กิจการที่ไม่ใช่การผลิตขั้นสูงของครัวเรือน	8.1	8.1	8.0	8.4	8.7	8.0	7.8	7.8	-	04202 household enterprise									
04300 การเดินทางที่เกี่ยวข้องกับกิจกรรมการก่อสร้างของครัวเรือน	1.1	1.1	1.0	1.3	1.2	1.4	1.0	1.1	1.0	04300 Travel related to construction activities of households									
04900 การทำงานในกิจกรรมการก่อสร้างของครัวเรือน ซึ่งมีได้จัดประเภทไว้เป็นอย่างอื่น	1.3	1.3	-	1.3	1.3	-	-	-	-	04900 Work for household in construction activities n.e.c.									

หน่วยเป็นชั่วโมงต่อวัน : Hour per day

ตารางที่ 2 เวลาที่ใช้โดยเฉลี่ยของประชากรอายุตั้งแต่ 10 ปีขึ้นไป จำแนกตามกิจกรรมหลัก เพศ และเขตการปกครอง ทวีราชอาณาจักร (ต่อ)

TABLE 2 AVERAGE TIME OF PARTICIPANTS 10 YEARS OF AGE AND OVER BY MAIN ACTIVITY SEX AND AREA, WHOLE KINGDOM (Contd.)

กิจกรรมหลัก	เขตเทศบาล						นอกเขตเทศบาล						Main Activity
	ทั้งหมด			ในเขตเทศบาล			นอกเขตเทศบาล			Non-municipal Area			
	รวม	ชาย	หญิง	รวม	ชาย	หญิง	รวม	ชาย	หญิง	รวม	ชาย	หญิง	
Total	Male	Female	Total	Male	Female	Total	Male	Female	Total	Male	Female		
05 การทำงานในการให้บริการที่ก่อให้เกิดรายได้ของครัวเรือน	7.9	7.9	7.9	8.5	8.7	8.3	7.3	7.2	7.4	05 Work for household providing services for income			
05111 การซ่อมแซมการขาดอาหารและเครื่องดื่มที่ปรุงขึ้นเอง	7.0	6.6	7.3	7.6	7.3	7.8	6.3	5.8	6.6	05111 Preparing and selling food and beverage			
05112 การดัดอ้อย การขายตามบ้าน การขายตามข้างถนน การขายเร่	7.0	7.0	7.0	7.4	7.6	7.2	6.7	6.4	6.9	05112 Petty trading door-to-door vending, street-vending, hawking			
05121 การขายของ การติดตั้ง การปรับตั้งเครื่องใช้ และการซ่อมแซมเครื่องใช้เครื่องใช้	5.2	5.5	3.9	5.8	6.1	3.4	4.9	5.1	4.0	05121 Fitting, installing, tool setting, maintaining and repairing tools and machinery			
05122 การซ่อมแซมยานยนต์	7.0	7.3	3.5	7.5	7.6	6.0	6.6	7.1	2.4	05122 Repair of vehicles			
05123 การซ่อมแซมของใช้ทั่วไปทุกชนิด	5.0	6.3	4.6	6.0	5.3	6.3	4.1	7.6	3.1	05123 Repair of personal goods			
05124 การซ่อมแซมของใช้ในครัวเรือน	6.8	6.9	3.2	7.4	7.6	2.9	6.5	6.5	3.5	05124 Repair of household goods			
05131 การให้เช่าห้อง ที่พัก และงานที่เกี่ยวข้อง	3.2	4.3	2.3	3.7	4.1	3.2	2.7	4.5	1.7	05131 Renting out rooms, sleeping space and associated work			
05132 การให้กู้ยืมเงินและการรับกับเงินคืน ; การแลกเปลี่ยนเงินตราต่างประเทศ	5.1	5.1	4.7	5.3	5.1	7.3	1.3	-	1.3	05132 Lending and collecting money; foreign exchange			
05133 การพิมพ์ดีด การประมวลผลคำ การเขียนโปรแกรม การแปลงข้อมูลเป็นรหัส	7.0	7.8	6.4	7.4	8.0	7.0	3.9	6.7	2.0	05133 Typing, word-processing, programming, encoding			
05134 การบัญชี การทำบัญชี การให้บริการด้านกฎหมาย และการให้บริการที่เกี่ยวข้อง	4.1	3.3	5.0	4.5	3.6	6.0	3.3	2.4	3.9	05134 Accounting, bookkeeping, legal and related services			
05135 การสอนพิเศษ	3.7	4.7	3.2	3.7	4.1	3.5	3.6	6.0	1.9	05135 Tutoring			
05136 การให้บริการทางการแพทย์และทันตกรรม	6.9	7.0	6.8	4.8	6.3	2.4	8.6	7.5	10.5	05136 Provision of medical and dental services			
05137 การให้บริการด้านกายภาพ/การบำบัดด้วยโรค	3.6	3.9	3.6	4.3	6.5	4.1	2.7	3.2	2.5	05137 Provision of nursing/therapy services			
05141 การให้บริการดูแลส่วนบุคคล	6.8	6.2	7.0	7.1	7.5	7.0	6.3	5.2	7.1	05141 Provision of personal care services			
05142 การให้บริการดูแลสุขภาพที่ไม่ใช่เพื่อการบำบัดทางการแพทย์	6.7	7.0	6.7	7.9	6.8	8.0	5.3	7.1	4.8	05142 Provision of non-professional health-care			
05151 การขนส่งสินค้า	7.1	7.1	6.4	7.2	7.2	7.7	7.0	7.1	5.9	05151 Transporting goods			
05152 การขนส่งผู้โดยสาร	7.8	7.9	7.1	8.8	8.8	8.8	6.4	6.6	3.9	05152 Transporting passengers			
05160 การให้บริการในครัวเรือนโดยไร้รับค่าตอบแทน	6.9	5.3	7.2	7.2	6.0	7.3	6.2	4.9	6.9	05160 Providing paid domestic services			
05170 การฝึกอบรมและการเรียนที่เกี่ยวข้องกับการทำงานในกิจกรรมการบริการ	4.0	4.2	3.4	3.3	3.2	6.3	4.4	5.0	3.4	05170 Training and studies related to work in service activities			
05201 การทำงานทั่วไปในกิจกรรมการบริการซึ่งไม่รู้จักชื่อของครัวเรือน	3.4	2.3	4.6	1.4	0.9	2.2	5.6	4.8	6.0	05201 Looking for work in service activities in household enterprise			
05202 การทาสี/การก่อสร้าง/กิจกรรมการบริการซึ่งเป็นธุรกิจของครัวเรือน	3.3	3.2	4.6	3.8	3.6	4.6	3.0	3.0	-	05202 Looking for/setting up business in service activities in household.			
05300 การเดินทางที่เกี่ยวข้องกับการให้บริการที่ก่อให้เกิดรายได้	1.2	1.3	1.1	1.2	1.2	1.1	1.2	1.3	1.1	05300 Travel related to providing services for income			
05900 การทำงานด้านการให้บริการที่ก่อให้เกิดรายได้ภายในครัวเรือน ซึ่งมิได้จัดประเภทไว้ในที่อื่น	6.5	7.0	6.1	6.8	7.4	6.3	6.2	6.6	5.7	05900 Work for household providing services for income n.e.c.			

หน่วยเป็นชั่วโมงต่อวัน : Hour per day

ตารางที่ 2 เวลาที่ใช้โดยเฉลี่ยของประชากรอายุตั้งแต่ 10 ปีขึ้นไป จำแนกตามกิจกรรมหลัก เพศ และเขตการปกครอง ทวีราชอาณาจักร (ต่อ)

TABLE 2 AVERAGE TIME OF PARTICIPANTS 10 YEARS OF AGE AND OVER BY MAIN ACTIVITY SEX AND AREA, WHOLE KINGDOM (Contd.)

กิจกรรมหลัก	เขตรวม				ในเขตเทศบาล				นอกเขตเทศบาล				Main Activity
	Total		Municipal Area		Non-municipal Area		Total		Municipal Area		Non-municipal Area		
	ชาย	หญิง	รวม	ชาย	หญิง	รวม	ชาย	หญิง	รวม	ชาย	หญิง		
Total	Male	Female	Male	Female	Male	Female	Male	Female	Male	Female	Male	Female	
06 การให้บริการในครัวเรือนของตนเอง โดยไม่ได้รับค่าตอบแทน	2.3	1.4	2.7	2.3	1.6	2.7	2.3	1.4	2.7	2.3	1.4	2.7	06 Providing unpaid domestic services for own final use within household
06111 การจัดการอาหาร	1.3	0.9	1.5	1.2	0.8	1.3	1.4	0.9	1.5	1.4	0.9	1.5	06111 Food management
06112 การทำความสะอาดและดูแลรักษาที่อยู่อาศัยและบริเวณโดยรอบ	1.0	1.0	1.0	1.0	1.0	1.1	0.9	1.0	0.9	0.9	1.0	0.9	06112 Cleaning and upkeep of dwelling and surroundings
06113 การตกแต่ง การบำรุงรักษา และการซ่อมแซมเสื้อผ้า ของฯ วัสดุขนาดเล็ก	1.4	1.5	1.2	1.3	1.4	1.1	1.5	1.5	1.2	1.5	1.5	1.2	06113 Do-it-yourself decoration, maintenance and small repairs
06114 การดูแลเสื้อผ้าและรองเท้า	1.1	0.8	1.1	1.2	1.0	1.3	1.0	0.8	1.1	1.0	0.8	1.1	06114 Care of textiles and footwear
06115 การจัดการครัวเรือน	0.6	0.6	0.6	0.6	0.5	0.6	0.7	0.6	0.7	0.7	0.6	0.7	06115 Household management
06116 การดูแลสัตว์เลี้ยง	0.7	0.7	0.6	0.7	0.8	0.7	0.6	0.7	0.5	0.6	0.7	0.5	06116 Pet care
06121 การซื้อ/ซื้อ/บริการสินค้า และกิจกรรมที่เกี่ยวข้อง	0.6	0.6	0.6	0.7	0.7	0.7	0.6	0.6	0.6	0.6	0.6	0.6	06121 Shopping for/purchasing of goods and related activities
06122 การซื้อ/ซื้อ/บริการ และการบริการที่เกี่ยวข้อง	1.4	1.7	1.0	1.0	1.2	0.8	1.6	2.1	1.0	1.6	2.1	1.0	06122 Shopping for/availling of services and related activities
06200 การเดินทางที่เกี่ยวข้องกับการให้บริการในครัวเรือนโดยไม่ได้รับค่าตอบแทน	0.7	0.7	0.7	0.7	0.8	0.7	0.7	0.7	0.6	0.7	0.7	0.6	06200 Travel related to provision of unpaid domestic services
06900 การบริการในครัวเรือนโดยไม่ได้รับค่าตอบแทน ซึ่งมีได้จัดประเภทไว้ที่อื่น	1.2	1.8	1.1	1.1	2.0	0.8	1.3	1.7	1.2	1.3	1.7	1.2	06900 Unpaid domestic services n.e.c.
07 การให้บริการดูแลสมาชิกในครัวเรือน โดยไม่ได้รับค่าตอบแทน	2.7	1.7	3.1	2.4	1.7	2.8	2.8	1.8	3.3	2.8	1.8	3.3	07 Providing unpaid caregiving services to household members
07111 การดูแลผู้พิการทางร่างกาย	2.8	1.9	3.0	2.5	1.8	2.7	2.9	1.9	3.1	2.9	1.9	3.1	07111 Caring for children/physical care
07112 การสอน การฝึกอบรม การช่วยเหลือเด็ก	1.1	1.0	1.1	1.0	1.0	1.1	1.1	1.0	1.1	1.1	1.0	1.1	07112 Teaching, training, helping children
07113 การพาเด็กไปยังสถานที่ต่าง ๆ	0.8	0.7	0.8	0.8	0.6	0.9	0.8	0.8	0.8	0.8	0.8	0.8	07113 Accompanying children to places
07114 การดูแลผู้สูงอายุที่อาศัยอยู่ในสถานศึกษา	2.0	1.4	2.4	1.8	1.5	2.0	2.0	1.4	2.6	2.0	1.4	2.6	07114 Minding children (passive care)
07121 การดูแลผู้สูงอายุที่ทำงานร่างกาย	2.6	2.4	2.6	2.1	2.2	2.1	2.8	2.6	2.8	2.8	2.6	2.8	07121 Caring for adults/physical care
07122 การดูแลผู้สูงอายุที่อาศัยในบ้าน	2.0	0.8	5.5	4.1	0.5	5.5	0.8	0.8	0.8	0.8	0.8	-	07122 Caring for adults/emotional support
07123 การพาผู้สูงอายุไปยังสถานที่ต่าง ๆ	1.4	1.1	2.0	1.2	1.3	1.1	1.6	1.0	2.8	1.6	1.0	2.8	07123 Accompanying adults to places
07200 การเดินทางที่เกี่ยวข้องกับการให้บริการดูแลสมาชิกในครัวเรือนโดยไม่ได้รับค่าตอบแทน	0.9	0.9	0.9	1.0	1.0	1.0	0.9	0.9	0.9	0.9	0.9	0.9	07200 Travel related to unpaid caregiving services to household members
07900 การให้บริการดูแลสมาชิกในครัวเรือนโดยไม่ได้รับค่าตอบแทน ซึ่งมีได้จัดประเภทไว้ที่อื่น	2.6	5.7	0.6	5.1	6.4	1.2	0.9	2.9	0.5	0.9	2.9	0.5	07900 Providing unpaid caregiving services to household members n.e.c.

หน่วยเป็นชั่วโมงต่อวัน : Hour per day

ตารางที่ 2 เวลาที่ใช้โดยเฉลี่ยของประชากรอายุตั้งแต่ 10 ปีขึ้นไป จำแนกตามกิจกรรมหลัก เพศ และเขตการปกครอง ทวีราชอาณาจักร (ต่อ)

TABLE 2 AVERAGE TIME OF PARTICIPANTS 10 YEARS OF AGE AND OVER BY MAIN ACTIVITY SEX AND AREA, WHOLE KINGDOM (Contd.)

หน่วยเป็นชั่วโมงต่อวัน : Hour per day

กิจกรรมหลัก	เขตเทศบาล				นอกเขตเทศบาล				Main Activity
	ทั้งหมด		ในเขตเทศบาล		Non-municipal Area				
	รวม	หญิง	รวม	ชาย	รวม	ชาย	หญิง	Female	
08 การให้บริการชุมชนและการให้ความช่วยเหลือครัวเรือนอื่น	3.1	3.1	3.2	2.9	3.4	3.1	3.1	3.2	08 Providing community services and help to other households
08111 การให้ความช่วยเหลือครัวเรือนอื่นด้านการบำรุงรักษาและการจัดการครัวเรือน	2.9	3.1	2.7	2.8	2.4	2.9	3.1	2.7	08111 Household maintenance and management as help to other households
08112 การให้ความช่วยเหลือครัวเรือนอื่นด้านการซื้อ/การซื้อสินค้าและการรับจ้าง	0.9	1.0	0.8	1.1	0.9	0.8	0.9	0.7	08112 Shopping for/purchasing of goods and services as help to other households
08113 การให้ความช่วยเหลือครัวเรือนอื่นด้านการก่อสร้าง การปรับปรุงพื้นที่ และการซ่อมแซมที่อยู่อาศัย ฯลฯ	3.0	3.0	3.0	4.8	4.4	2.7	2.7	2.5	08113 Construction
08114 การให้ความช่วยเหลือครัวเรือนอื่นด้านการซ่อมแซมสินค้าอุปโภคบริโภคและเครื่องใช้ในครัวเรือน	2.9	3.0	0.8	1.9	0.8	3.2	3.2	-	08114 Repairs of consumer and household goods as help to other households
08115 การให้ความช่วยเหลือครัวเรือนอื่นโดยไม่ได้รับค่าตอบแทนด้านธุรกิจทางการจ้างงาน	3.1	2.6	3.5	3.4	3.2	3.1	2.4	3.6	08115 Unpaid help in business/farm and employment as help to other households
08116 การให้ความช่วยเหลือครัวเรือนอื่นด้านการดูแลเด็ก	2.9	2.0	3.2	2.6	2.9	3.0	2.0	3.4	08116 Childcare as help to other households
08117 การให้ความช่วยเหลือครัวเรือนอื่นด้านการดูแลผู้ใหญ่	2.1	2.3	2.1	3.0	3.4	1.8	2.5	1.6	08117 Adult care as help to other households
08118 การให้ความช่วยเหลือครัวเรือนอื่นด้านการขนส่ง	0.9	0.9	0.3	0.8	0.3	0.9	0.9	-	08118 Transportation assistance to other households
08121 การทำงานเพื่อชุมชน : การทำอาหารหรือร่วมฉลองกับชุมชน ฯลฯ	2.3	2.4	2.3	2.7	2.7	2.2	2.3	2.1	08121 Community organized work: cooking for collective celebrations etc.
08122 การทำงานเกี่ยวกับการซ่อมแซมถนน/อาคาร การเตรียมพื้นที่ในชุมชน (ถนน ศาลา ฯลฯ)	2.6	2.8	2.3	1.8	1.9	2.7	2.9	2.4	08122 Work on road/building repair
08123 การจัดการและการทำงานเพื่อชุมชนในการให้ความช่วยเหลือแก่หมู่บ้านท้องถิ่นอื่น	2.1	2.7	1.9	2.7	3.2	2.0	2.9	1.8	08123 Organizing and work on community-based assistance to villages, other sublocations
08124 การจัดการและการทำงานเพื่อชุมชนในการให้ความช่วยเหลือแก่ครอบครัวและบุคคล	6.7	7.2	3.4	2.4	3.4	7.8	7.8	-	08124 Organizing and work on community-based assistance to families and individuals
08131 การทำงานอาสาสมัครให้รับจ้าง (ไม่ได้ให้ความช่วยเหลือบุคคลอื่น โดยตรง)	2.9	3.0	2.5	3.8	4.3	2.4	2.8	1.8	08131 Volunteer work for organizations (not directly for individuals)
08132 การทำงานอาสาสมัครในนามองค์กร (ให้ความช่วยเหลือบุคคลอื่นโดยตรง)	3.2	5.9	2.2	2.9	2.3	3.3	7.7	2.2	08132 Volunteer work through organizations (extended directly to individuals)
08200 การเข้าร่วมประชุม	2.8	2.9	2.6	3.0	3.6	2.7	3.0	2.5	08200 Attendance in meetings
08300 การมีส่วนร่วมในโครงการริเริ่มขององค์กรและหน่วยงานรับผิดชอบที่เกี่ยวข้อง	1.4	1.7	0.9	1.1	0.6	1.4	1.7	1.0	08300 Involvement in civic and related responsibilities
08400 การเดินทางที่เกี่ยวข้องกับการให้ความช่วยเหลือครัวเรือนอื่นและการให้บริการชุมชน	0.9	0.9	0.9	1.0	1.0	0.9	0.9	0.8	08400 Travel related to community services and help to other households
08900 การให้ความช่วยเหลือครัวเรือนอื่นและการให้บริการชุมชน ซึ่งมิได้จัดประเภทไว้ที่อื่น	1.1	1.2	0.9	1.2	0.9	1.1	1.2	0.9	08900 Community services and help to other households n.e.c.

ตารางที่ 2 เวลาที่ใช้โดยเฉลี่ยของประชากรอายุตั้งแต่ 10 ปีขึ้นไป จำแนกตามกิจกรรมหลัก เพศ และเขตการปกครอง ทวีราชอาณาจักร (ต่อ)

TABLE 2 AVERAGE TIME OF PARTICIPANTS 10 YEARS OF AGE AND OVER BY MAIN ACTIVITY SEX AND AREA, WHOLE KINGDOM (Contd.)

กิจกรรมหลัก	เขตเทศบาล						นอกเขตเทศบาล						Main Activity						
	รวม			ชาย			หญิง			รวม				ชาย			หญิง		
	Total	Male	Female	Total	Male	Female	Total	Male	Female	Total	Male	Female		Total	Male	Female			
09 การเรียนรู้	7.9	7.8	7.9	7.5	7.5	7.6	8.0	7.9	8.1	09 Learning									
09111 การเรียนในโรงเรียน/มหาวิทยาลัย	6.4	6.3	6.4	6.1	6.1	6.1	6.5	6.4	6.5	09111 School/university attendance									
09112 การหยุดพัก/การรอเรียนระหว่างเวลาสั้นๆ ในสถานศึกษาทั้งปวง	0.6	0.6	0.7	0.6	0.6	0.6	0.6	0.6	0.7	09112 Breaks/waiting at place of general education									
09113 การเรียนด้วยตนเองในสื่อการศึกษาทางไกล (วีซีดี สื่อทางเสียง รมงออนไลน์)	3.1	5.2	0.9	3.7	5.2	0.8	1.0	-	1.0	09113 Self-study for distance education course work (video, audio, online)									
09120 การทำรายงาน การทบทวนเตรียม การวิจัยและกิจกรรมที่เกี่ยวข้องกับการศึกษาทั้งปวง	1.5	1.4	1.5	1.7	1.7	1.8	1.4	1.3	1.4	09120 Homework, course review, research related to general education									
09130 การเรียนเพิ่มเติม การศึกษาอบรม และหลักสูตรในช่วงเวลาว่าง	2.6	3.1	2.2	2.6	2.6	2.7	2.7	3.4	2.0	09130 Additional study, non-formal education and courses during free time									
09140 การฝึกอบรมและการเรียนเพื่อพัฒนาอาชีพ/วิชาชีพ	4.7	4.3	5.1	4.5	4.9	4.0	4.8	3.9	5.4	09140 Career/professional development training and studies									
09200 กิจกรรมอื่นๆ ที่เกี่ยวข้องกับกิจกรรมการเรียนรู้	0.4	0.4	0.4	0.4	0.5	0.4	0.4	0.3	0.4	09200 Other activities carried out in relation to learning activities									
09300 การเดินทางที่เกี่ยวข้องกับการเรียนรู้	1.2	1.1	1.2	1.2	1.1	1.2	1.1	1.1	1.2	09300 Travel related to learning									
09900 กิจกรรมการเรียนรู้ ซึ่งมีได้จัดประเภทรุ่นที่อื่น	1.3	1.2	1.4	0.8	0.6	1.3	1.5	1.5	1.5	09900 Learning activities n.e.c.									
10 การเข้าสังคมและการมีส่วนร่วมในชุมชน	1.5	1.5	1.4	1.4	1.4	1.3	1.5	1.6	1.5	10 Socializing and community participation									
10111 การพูดคุย การสนทนา	1.3	1.3	1.3	1.2	1.2	1.2	1.3	1.3	1.3	10111 Talking, conversing									
10112 กิจกรรมการเข้าสังคม	2.2	2.3	2.0	2.4	2.4	2.2	2.2	2.3	1.9	10112 Socializing activities									
10113 การอ่านและการเขียนจดหมาย	1.2	1.5	0.9	1.1	1.2	0.9	1.7	2.2	0.9	10113 Reading and writing mail									
10114 กิจกรรมการไม่เข้าสังคม/การต่อต้านสังคม/การละทิ้งใจไม่ใส่ใจ	0.5	0.4	2.3	0.9	0.5	2.3	0.3	0.3	-	10114 Unsocial/antisocial/negative social activities									
1011X การเข้าสังคมและการติดต่อสื่อสาร ซึ่งมีได้ระบุรายละเอียด	-	-	-	-	-	-	-	-	-	1011X Socializing and communication n.f.d.									
10121 การมีส่วนร่วมในเหตุการณ์ของการจัดสรรงบประมาณ/ประวัติศาสตร์ของชุมชน	2.4	1.9	2.9	2.3	1.7	2.7	2.4	2.0	3.0	10121 Participating in community celebrations of cultural/historic events									
10122 การมีส่วนร่วมในพิธีกรรม/เหตุการณ์ของชุมชน (ที่ไม่เกี่ยวข้องกับความศรัทธา)	2.7	3.0	2.2	2.4	2.4	2.4	2.8	3.1	2.1	10122 Participating in community rites/events (non-religious)									
10123 การมีส่วนร่วมในงานสังคมของชุมชน (งานดนตรี งานเต้นรำ ฯลฯ)	2.3	2.4	1.7	2.5	3.4	1.7	2.3	2.3	-	10123 Participating in community social functions (music, dance etc.)									
1012x การมีส่วนร่วมในชุมชน ซึ่งมีได้ระบุรายละเอียด	-	-	-	-	-	-	-	-	-	1012x Community participation n.f.d.									
10200 การเดินทางที่เกี่ยวข้องกับการเข้าสังคมและการมีส่วนร่วมในชุมชน	0.8	0.8	0.8	0.9	0.9	0.9	0.7	0.7	0.7	10200 Travel related to socializing and community participation									
10900 การเข้าสังคมและการมีส่วนร่วมในชุมชน ซึ่งมีได้จัดประเภทไว้ในที่อื่น	5.6	6.3	3.4	2.3	3.4	0.9	6.3	6.8	4.5	10900 Socializing and community participation n.e.c.									

หน่วยเป็นชั่วโมงต่อวัน : Hour per day

ตารางที่ 2 เวลาที่ใช้โดยเฉลี่ยของประชากรอายุตั้งแต่ 10 ปีขึ้นไป จำแนกตามกิจกรรมหลัก เพศ และเขตการปกครอง ทวีราชอาณาจักร (ต่อ)

TABLE 2 AVERAGE TIME OF PARTICIPANTS 10 YEARS OF AGE AND OVER BY MAIN ACTIVITY SEX AND AREA, WHOLE KINGDOM (Contd.)

กิจกรรมหลัก	เขตเทศบาล						นอกเขตเทศบาล						Main Activity
	ชาย			หญิง			ชาย			หญิง			
	Total	Male	Female	Total	Male	Female	Total	Male	Female	Total	Male	Female	
11 การเข้าชมพิพิธภัณฑ์/สถานที่ทางวัฒนธรรม การบันเทิง และการกีฬา	3.2	3.2	3.2	3.1	2.8	3.6	3.3	3.5	3.0	11 Attending/visiting cultural, entertainment and sports events/venues			
11111 การเข้าชมพิพิธภัณฑ์ ห้องแสดงงานศิลป์ อุทยานประวัติศาสตร์/วัฒนธรรม	2.4	2.1	2.6	2.4	1.6	2.9	2.3	2.9	1.4	11111 Visit museum, art gallery, historical/cultural park, heritage site			
11112 การเข้าชมภาพยนตร์	2.3	2.3	2.3	2.2	2.2	2.3	2.4	2.5	2.3	11112 Attendance at movies/cinema			
11113 การเข้าชมการแสดงที่โรงละคร โรงโปงรำ สถานที่แสดงลิเกต์ สถานที่แสดงดนตรี	2.9	3.2	2.6	2.5	2.2	2.8	3.2	3.6	2.3	11113 Attendance at theatre, opera, ballet, concerts			
11119 การเข้าชมพิพิธภัณฑ์ทางวัฒนธรรมมรดกอื่น ๆ	2.8	1.9	3.8	0.5	0.5	-	4.1	4.8	3.8	11119 Attendance at other specified mass cultural events			
11120 การเข้าชมสวนสัตว์ สวนพฤกษศาสตร์ ศูนย์รวมความบันเทิง งานออกงานจำหน่ายสินค้า ฯลฯ	1.9	2.0	1.7	1.9	1.8	2.4	1.9	2.3	1.5	11120 Attendance/visit to zoo, animal park			
11131 การเข้าชมการแข่งขันกีฬาอาชีพ	3.6	2.3	4.9	1.8	1.8	0.9	4.6	3.1	5.2	11131 Attendance at professional sports events			
11132 การเข้าชมการแข่งขันกีฬาคณะนักเรียน	2.3	2.6	1.9	3.1	3.7	2.3	2.1	2.3	1.8	11132 Attendance at amateur sports events			
11200 การเดินทางที่เกี่ยวข้องกับการเข้าชมสถานที่ทางวัฒนธรรม การบันเทิง และการกีฬา	1.2	1.2	1.2	1.3	1.1	1.6	1.1	1.2	0.9	11200 Travel related to attending/visiting cultural, entertainment and sports events/venues			
11900 การเข้าชมสถานที่ทางวัฒนธรรม การบันเทิง และการกีฬา ซึ่งมีได้งบประมาณเป็นปี	2.7	2.8	1.2	2.0	1.8	2.4	2.7	2.8	0.3	11900 Attending/visiting sports, entertainment and cultural events/venues n.e.c.			
12 งานอดิเรก การเล่นเกม และกิจกรรมนันทนาการ	2.0	2.1	1.7	2.2	2.3	1.9	1.8	2.0	1.6	12 Hobbies, games and other pastime activities			
12111 หัดศิลปะ	3.3	2.2	4.1	2.5	2.6	2.4	3.6	2.1	4.9	12111 Visual arts			
12112 วรรณศิลป์	10.4	-	10.4	10.4	-	10.4	-	-	-	12112 Literary arts			
12113 ศิลปะการแสดง (การแสดงเดี่ยว การแสดงทрупп การแสดงละคร)	1.6	1.5	1.8	1.8	1.9	1.7	1.5	1.4	1.9	12113 Performing arts (dance, music, theatre)			
1211x หัตถศิลป์ วรรณศิลป์ และศิลปะการแสดง ซึ่งมีได้งบประมาณจะแยก	-	-	-	-	-	-	-	-	-	1211x Visual, literary and performing arts n.f.d.			
12120 งานอดิเรกที่ใช้ความเชี่ยวชาญเฉพาะอย่างและหลักสูตรที่เกี่ยวข้อง	3.1	3.2	3.0	2.6	3.0	2.4	3.3	3.2	3.6	12120 Technical hobbies and related courses			
12131 เกมที่เล่นคนเดียว	2.8	2.7	2.8	2.3	1.9	3.1	3.0	3.2	2.7	12131 Solo games			
12132 เกมไพ่ เกมที่เล่นบนกระดาน	1.8	1.4	4.5	1.9	1.6	3.7	1.7	1.2	5.0	12132 Card games, board games			
12133 เกมคอมพิวเตอร์ (รวมถึง ตู้เกมหยอดเหรียญและวีดีโอเกม)	2.0	2.1	1.7	2.2	2.4	1.8	1.7	1.9	1.4	12133 Computer games (including arcade and video games)			
12134 เกมที่เล่นเป็นกลุ่ม	1.4	1.5	1.2	1.4	1.5	1.2	1.4	1.5	1.3	12134 Social/group games			
12135 การพนันหรือกาสิโน	3.3	3.0	4.0	3.5	3.2	3.8	3.3	3.0	4.0	12135 Gambling			
1213x การเล่นเกมและกิจกรรมนันทนาการอื่น ๆ ซึ่งมีได้งบประมาณจะแยก	-	-	-	-	-	-	-	-	-	1213x Playing games and other pastimes n.f.d.			
12200 การเดินทางที่เกี่ยวข้องกับงานอดิเรก การเล่นเกม และกิจกรรมนันทนาการ	0.7	0.7	0.8	0.8	0.8	0.7	0.7	0.7	0.8	12200 Travel related to hobbies, games and other pastimes			
12900 งานอดิเรก การเล่นเกม และกิจกรรมนันทนาการอื่น ๆ ซึ่งมีได้งบประมาณเป็นปี	1.1	1.0	1.4	1.5	1.7	1.4	1.0	0.8	1.4	12900 Hobbies, games and other pastimes n.e.c.			

หน่วยเป็นชั่วโมงต่อวัน : Hour per day

ตารางที่ 2 เวลาที่ใช้โดยเฉลี่ยของประชากรอายุตั้งแต่ 10 ปีขึ้นไป จำแนกตามกิจกรรมหลัก เพศ และเขตการปกครอง ทวีราชอาณาจักร (ต่อ)

TABLE 2 AVERAGE TIME OF PARTICIPANTS 10 YEARS OF AGE AND OVER BY MAIN ACTIVITY SEX AND AREA, WHOLE KINGDOM (Contd.)

หน่วยเป็นชั่วโมงต่อวัน : Hour per day

กิจกรรมหลัก	ยอดรวม				ในเขตเทศบาล				นอกเขตเทศบาล				Main Activity
	รวม		หญิง		รวม		หญิง		รวม		หญิง		
	Total	Male	Female	Total	Male	Female	Total	Male	Female	Total	Male	Female	
15 การดูแลและการดำเนินชีวิตส่วนบุคคล	12.1	12.2	12.0	11.9	12.0	11.9	12.2	12.3	12.1	15 Personal care and maintenance			
15111 การนอนหลับตอนกลางคืน/การนอนหลับตามปกติ	8.2	8.3	8.0	8.0	8.2	8.0	8.2	8.3	8.1	15111 Night sleep/pressential sleep			
15112 การนอนหลับ/การงีบหลับ	1.9	1.8	1.9	2.0	2.0	2.0	1.9	1.8	1.9	15112 Incidental sleep/naps			
15113 การนอนไม่หลับ	1.7	1.7	1.7	1.6	1.5	1.7	1.7	1.7	1.7	15113 Sleeplessness			
1511x การนอนและกิจกรรมที่เกี่ยวข้อง ซึ่งมีได้จะระบุละเอียด	-	-	-	-	-	-	-	-	-	1511x Sleep and related activities n.f.d.			
15121 การรับประทานอาหาร/อาหารว่าง	1.5	1.4	1.5	1.5	1.5	1.5	1.4	1.4	1.5	15121 Eating meals/snack			
15122 การดื่มที่นอกเหนือจากเครื่องดื่มร้อนกับอาหารหรืออาหารว่าง	0.6	0.7	0.4	0.6	0.7	0.5	0.6	0.7	0.4	15122 Drinking other than with meal or snack			
1512x การรับประทานอาหารเครื่องดื่ม ซึ่งมีได้จะระบุละเอียด	-	-	-	-	-	-	-	-	-	1512x Eating and drinking n.f.d.			
15131 การดูแลสุขอนามัยส่วนบุคคล	1.0	1.0	1.0	1.1	1.0	1.1	1.0	1.0	1.0	15131 Personal hygiene and care			
15132 การดูแลสุขภาพ/ด้านการแพทย์/การดูแลสุขภาพ	2.4	2.5	2.4	2.2	2.3	2.2	2.5	2.6	2.5	15132 Health/medical care to oneself			
15141 การได้รับการดูแลส่วนบุคคลจากบุคคลอื่น	1.5	1.3	1.7	1.8	1.5	2.0	1.3	1.3	1.4	15141 Receiving personal care from others			
15142 การได้รับการดูแลสุขภาพ/ด้านการแพทย์/การดูแลสุขภาพอื่น	2.4	2.7	2.1	2.0	1.9	2.0	2.5	2.8	2.1	15142 Receiving health/medical care from others			
15151 การสวดมนต์ การทำสมาธิ และการทำกิจกรรมทางจิตวิญญาณอื่นๆ	0.9	0.9	0.9	0.8	0.8	0.8	0.9	0.9	0.9	15151 Private prayer, meditation, and other informal spiritual activities			
15152 การมีส่วนร่วมในกิจกรรมทางศาสนา (การปฏิบัติตามหลักที่เชื่อบังคับทางศาสนา)	1.1	1.4	0.9	1.0	1.3	0.9	1.1	1.4	0.9	15152 Participating in religious activities (formal practice of religion)			
15161 การนั่งทำกิจกรรมเบา : การพักผ่อน การผ่อนคลาย	1.2	1.1	1.2	1.0	0.9	1.1	1.2	1.1	1.3	15161 Doing nothing; resting, relaxing			
15162 การสูบบุหรี่	0.8	0.6	1.4	0.6	0.5	1.1	0.8	0.7	1.5	15162 Smoking			
15163 การได้พักผ่อน/การทบทวนคิด การคิด การวางแผน	0.8	1.1	0.6	0.9	0.7	1.1	0.7	1.3	0.5	15163 Reflecting/meditating, thinking, planning			
15200 การเดินทางที่เกี่ยวข้องกับกิจกรรมการดูแลสุขภาพและการดำเนินชีวิตส่วนบุคคล	0.9	0.9	0.9	1.0	0.9	1.1	0.8	0.8	0.8	15200 Travel related to personal care and maintenance activities			
15900 กิจกรรมการดูแลสุขภาพและการดำเนินชีวิตส่วนบุคคล ซึ่งมีได้จะระบุตามไว้ในที่อื่น	1.1	1.1	1.1	1.0	2.2	1.0	1.1	0.8	1.2	15900 Personal care and maintenance activities n.e.c.			

ตารางที่ 3 เวลาที่ใช้โดยเฉลี่ยของประชากรอายุตั้งแต่ 10 ปีขึ้นไป จำแนกตามกิจกรรมหลัก และกลุ่มอายุ ที่ราชอาณาจักร

TABLE 3 AVERAGE TIME OF PARTICIPANTS 10 YEARS OF AGE AND OVER BY MAIN ACTIVITY, AND AGE GROUP, WHOLE KINGDOM

หน่วยเป็นชั่วโมงต่อวัน : Hour per day

กิจกรรมหลัก	กลุ่มอายุ												Main Activity
	10 - 14	15 - 19	20 - 24	25 - 29	30 - 34	35 - 39	40 - 44	45 - 49	50 - 54	55 - 59	>=60		
ยอดรวม	8.8												
Total	8.8												
01 การทำงานในหน่วยงานเอกชน รัฐวิสาหกิจ รัฐบาล องค์การที่ไม่แสวงหากำไร (ทำงานในระบบ)	-	8.5	8.9	8.9	9.1	8.7	8.7	8.7	8.4	8.2	7.1	01 Formal sector work	
01111 เวลาทำงานในโรงงานหลัก	-	8.0	8.0	8.1	8.0	7.7	7.7	7.5	7.3	7.2	6.6	01111 Working time in main job	
01112 เวลาทำงานในโรงงานอื่นๆ	-	1.1	-	1.6	0.8	1.1	1.7	0.8	1.3	2.1	1.1	01112 Working time in other jobs	
01113 เวลาทำงานของนักเรียน/นักศึกษาฝึกงาน และตำแหน่งที่เกี่ยวข้อง	-	6.6	5.9	7.4	-	-	0.7	-	1.7	-	1.0	01113 Working time as apprentice, intern and related positions	
01114 การหยุดพักร่างสั้นๆ และการหยุดอบรมเฉพาะทาง	-	0.6	0.4	0.5	0.6	0.7	0.5	0.5	0.4	0.7	0.7	01114 Short breaks and interruptions from work	
01115 การฝึกอบรมและการเรียนที่เกี่ยวข้องกับการทำงานในระบบ	-	5.3	1.9	5.4	3.6	3.4	4.6	2.4	3.3	2.6	5.2	01115 Training and studies in relation to work in the "formal sector"	
0111x เวลาทำงานในระบบ ไม่มีระบุรายละเอียด	-	-	-	-	-	-	-	-	-	-	-	0111x Working time in "formal sector" employment n.f.d.	
01121 เวลาที่ใช้ในการรอรถก่อนหลังการทำงาน	-	0.3	0.5	0.4	1.0	0.4	0.4	1.5	0.7	0.5	0.7	01121 Idle time before/after work	
01122 การหยุดพักกลางวันและการพักผ่อน	-	0.3	0.3	0.5	0.8	0.8	0.7	0.8	1.1	0.6	0.5	01122 Lunch break from work	
01201 การทำงานที่อิสระ	-	4.5	2.4	1.5	2.1	2.7	-	8.6	2.5	0.2	-	01201 Looking for work in the "formal sector"	
01202 การพบ/การติดต่อธุรกิจอิสระ	-	-	-	-	-	-	-	-	-	-	-	01202 Looking for/setting up business in the "formal sector"	
01300 การเดินทางที่เกี่ยวข้องกับการทำงานในระบบ	-	1.0	1.2	1.2	1.2	1.2	1.2	1.3	1.3	1.3	1.2	01300 Travel related to work in the "formal sector"	
01900 การทำงานในระบบ ซึ่งมีได้แค่ประเภทไปรษณีย์	-	-	-	1.4	2.0	5.3	3.0	1.4	1.3	0.7	1.5	01900 Work in the "formal sector" n.e.c.	
02 การทำงานในกิจกรรมการผลิตขั้นต้นของครัวเรือน	6.4	2.7	5.6	6.5	6.7	6.9	6.7	6.4	6.5	6.4	5.4	02 Work for household in primary production activities	
02111 การเพาะปลูกพืชและต้นไม้ ที่ไม่คำนวณครัว	5.6	3.5	5.2	6.0	6.1	6.2	6.0	5.9	5.7	5.6	5.5	02111 Growing of crops and trees; kitchen gardening	
02112 การเลี้ยงสัตว์ การผลิตผลิตภัณฑ์จากสัตว์ การบริการสัตว์เลี้ยง	2.5	0.9	2.6	1.9	2.1	2.2	2.2	2.5	2.4	2.5	2.7	02112 Farming of animals; production of animal products; animal husbandry services	
02113 การล่าสัตว์ การทำสัตว์ และการผลิตหนังสัตว์	3.2	2.8	2.3	7.4	2.0	3.8	1.3	1.5	2.4	1.1	3.0	02113 Hunting, trapping and production of animal skins	
02114 การหาของป่า การตัดไม้ การเก็บเห็ด และการกิจกรรมอื่นๆ ที่เกี่ยวข้องกับป่า	3.1	4.0	3.9	5.3	4.1	2.6	2.9	3.2	2.6	3.5	2.0	02114 Gathering of wild products, woodcutting, gathering firewood and other forestry activities	
02115 การประมงและการเลี้ยงสัตว์น้ำ/สัตว์ที่อาศัยอยู่ในน้ำ	3.4	2.4	4.3	4.1	3.8	3.7	3.8	3.3	3.1	2.9	3.3	02115 Fishing and fish/aquatic farming	
02116 การทำเหมืองแร่และเหมืองหิน	5.6	-	-	-	-	-	-	7.5	5.1	7.3	-	02116 Mining and quarrying	
02117 การเก็บน้ำ	4.4	-	-	-	-	0.3	-	2.8	6.0	2.8	-	02117 Collecting water	
02118 การฝึกอบรมและการเรียนที่เกี่ยวข้องกับการทำงานในกิจกรรมการผลิตขั้นต้นของครัวเรือน	1.8	-	-	-	-	-	-	1.7	1.5	1.8	2.2	02118 Training and studies in relation to work in primary production activities of households	
0211x เวลาทำงานในกิจกรรมการผลิตขั้นต้น ซึ่งมีระบุรายละเอียด	-	-	-	-	-	-	-	-	-	-	-	0211x Working time in primary production activities n.f.d.	
02121 การซื้อ/จัดหาวัตถุดิบเพื่อใช้ในกิจกรรมการผลิตขั้นต้นของครัวเรือน	0.8	-	0.7	0.5	0.6	0.5	1.2	0.7	0.6	1.3	0.4	02121 Purchasing/acquiring inputs/supplies used for primary production activities of households	
02122 การขาย/การจัดการผลิตภัณฑ์ที่ได้จากกิจกรรมการผลิตขั้นต้นของครัวเรือน	1.1	1.2	0.6	0.8	0.5	0.9	1.0	1.2	1.5	1.0	1.4	02122 Selling/disposing of outputs of primary production activities of households	
02201 การทำงานในกิจกรรมการผลิตขั้นต้นเชิงธุรกิจของครัวเรือน	0.3	-	-	-	-	-	-	-	-	0.3	-	02201 Looking for work in primary production activities in household enterprise	
02202 การขาย/การปล่อยสู่ธุรกิจ/กิจกรรมการผลิตขั้นต้นเชิงธุรกิจของครัวเรือน	1.5	-	-	-	-	-	-	-	-	-	2.0	02202 Looking for/setting up business in primary production activities in household enterprise	
02300 การเดินทางที่เกี่ยวข้องกับการผลิตขั้นต้นของครัวเรือน	1.0	0.8	1.0	1.0	1.0	1.0	1.0	1.0	1.0	1.0	1.0	02300 Travel related to primary production activities of households	
02900 การทำงานในกิจกรรมการผลิตขั้นต้นของครัวเรือน ซึ่งมีได้แค่ประเภทไปรษณีย์	2.1	-	-	0.7	5.0	0.6	0.4	0.8	0.6	0.8	1.0	02900 Work for households in primary production activities n.e.c.	

ตารางที่ 3 เวลาที่ใช้โดยเฉลี่ยของประชากรอายุตั้งแต่ 10 ปีขึ้นไป จำแนกตามกิจกรรมหลัก และกลุ่มอายุ ที่ราชอาณาจักร (ต่อ)

TABLE 3 AVERAGE TIME OF PARTICIPANTS 10 YEARS OF AGE AND OVER BY MAIN ACTIVITY, AND AGE GROUP, WHOLE KINGDOM (Contd.)

หน่วยเป็นชั่วโมงต่อวัน : Hour per day

กิจกรรมหลัก	กลุ่มอายุ										Main Activity	
	10 - 14	15 - 19	20 - 24	25 - 29	30 - 34	35 - 39	40 - 44	45 - 49	50 - 54	55 - 59		>=60
ยอดรวม												
Total	3.5	5.4	5.9	6.3	7.3	6.7	6.9	6.6	5.6	6.0	5.7	03 Work for household in non-primary production activities
03 การทำงานในกิจกรรมที่ไม่ใช่การผลิตขั้นต้นของครัวเรือน	6.3	5.4	5.9	6.3	7.3	6.7	6.9	6.6	5.6	6.0	5.7	03 Work for household in non-primary production activities
03111 ระบบการผลิตผลิตภัณฑ์อาหาร	5.1	2.8	5.3	4.9	5.3	5.2	5.8	5.5	3.7	6.0	4.7	03111 Processing of food products
03112 การผลิตผลิตภัณฑ์อาหารและเครื่องดื่มอื่นๆ	6.0	3.0	4.3	8.2	5.9	7.0	6.4	4.9	7.4	4.9	5.2	03112 Making of other food products and beverages
03113 การผลิตสิ่งของ เครื่องแต่งกาย เครื่องหนัง และผลิตภัณฑ์ที่เกี่ยวข้อง	6.7	4.2	5.6	4.0	5.9	7.6	6.2	7.3	6.6	5.8	6.0	03113 Making textiles, wearing apparel, leather and associated products
03114 การผลิตงานหัตถกรรมจากวัสดุทุกชนิด	5.8	4.0	5.1	4.7	6.7	6.3	6.5	5.9	5.0	5.9	5.5	03114 Craft-making using all types of materials
03115 การเตรียมและการแปรรูปยาสูบ	4.1	-	-	3.2	-	-	0.7	3.8	0.7	7.8	4.7	03115 Tobacco preparing and curing
03116 การผลิตอิฐ แผ่นคอนกรีต อิฐบล็อก กระเบื้อง ฯลฯ	7.4	-	6.0	7.7	6.2	7.8	8.4	7.3	6.9	3.8	6.6	03116 Making bricks, concrete slabs, hollow blocks, tiles etc.
03117 การผลิตสมุนไพรและยา	5.2	-	-	-	5.5	-	-	-	3.8	-	-	03117 Making herbal and medicinal preparations
03118 การฝึกอบรมและการเรียนที่เกี่ยวข้องกับการทำงานในกิจกรรมที่ไม่ใช่การผลิตขั้นต้นของครัวเรือน	-	-	-	-	-	-	-	-	-	-	-	03118 Training and studies in relation to work in non-primary production activities of households
0311x เวลาทำงานในกิจกรรมที่ไม่ใช่การผลิตขั้นต้นของครัวเรือน ซึ่งมีไว้ระบุรายละเอียด	-	-	-	-	-	-	-	-	-	-	-	0311x Working time in non-primary production activities n.f.d
03121 การซื้อ/จัดหาวัตถุดิบเพื่อใช้ในกิจกรรมที่ไม่ใช่การผลิตขั้นต้นของครัวเรือน	1.2	0.5	-	1.1	0.6	0.9	1.2	0.7	2.4	0.8	1.9	03121 Purchasing/acquiring inputs
03122 การขาย/การจัดการผลผลิตที่ได้จากกิจกรรมที่ไม่ใช่การผลิตขั้นต้นของครัวเรือน	2.6	-	3.7	-	7.4	2.5	3.5	2.0	3.1	1.5	1.6	03122 Selling/disposing of outputs of non-primary production activities of households
03201 การหางานทำในกิจกรรมที่ไม่ใช่การผลิตขั้นต้นของครัวเรือน	-	-	-	-	-	-	-	-	-	-	-	03201 Looking for work in non-primary production activities in household enterprise
03202 การหา/การตั้งธุรกิจ/การลงทุนในกิจกรรมที่ไม่ใช่การผลิตขั้นต้นของครัวเรือน	1.7	-	-	-	-	-	-	1.7	-	-	-	03202 Looking for/setting up business in non-primary production activities in household enterprise
03300 การเดินทางที่เกี่ยวข้องกับกิจกรรมที่ไม่ใช่การผลิตขั้นต้นของครัวเรือน	1.0	0.6	0.7	1.5	1.2	1.1	1.0	0.7	1.0	1.0	1.1	03300 Travel related to non-primary production of household
03900 การทำงานในกิจกรรมที่ไม่ใช่การผลิตขั้นต้นของครัวเรือน ซึ่งมีได้จัดประเภทไว้ในที่อื่น	3.4	-	-	6.0	-	5.7	2.7	5.0	2.9	-	5.4	03900 Work for household in non-primary production activities n.e.c.
04 การทำงานในกิจกรรมการก่อสร้างของครัวเรือน	7.9	4.1	8.1	8.0	8.2	7.7	8.1	7.9	7.8	7.4	7.5	04 Work for household in construction activities
04111 การก่อสร้างและการซ่อมแซมเพื่อการผสมปูนของครัวเรือนตนเอง	5.6	0.3	5.0	7.9	4.8	4.6	6.3	5.6	4.5	4.2	6.7	04111 Construction and repair for own capital formation
04112 การก่อสร้างและการซ่อมแซมอาคาร ถนน ซ่อม และสิ่งก่อสร้างอื่นๆ	7.2	4.2	7.6	7.1	7.1	7.3	7.2	7.4	7.2	6.8	6.6	04112 Construction and repair of buildings, roads, dams and other structures
04113 การก่อสร้างและการซ่อมแซมเครื่องใช้เกี่ยวกับถนน อาคาร สะพาน ซ่อม ฯลฯ ของชุมชน	7.4	-	-	7.2	8.3	7.7	7.2	-	7.5	-	-	04113 Community-organized construction
04114 การฝึกอบรมและการเรียนที่เกี่ยวข้องกับการทำงานในกิจกรรมการก่อสร้างซึ่งระบุถึงของครัวเรือน	0.7	-	-	-	-	-	-	0.7	-	-	-	04114 Training and studies in relation to work in construction activities in household enterprise
0411x เวลาทำงานในกิจกรรมการก่อสร้าง ซึ่งมีไว้ระบุรายละเอียด	-	-	-	-	-	-	-	-	-	-	-	0411x Working time in construction activities n.f.d
04120 การซื้อ/จัดหาวัตถุดิบเพื่อใช้ในกิจกรรมการก่อสร้างของครัวเรือน	1.7	-	-	0.2	0.5	0.5	1.8	0.3	6.8	0.4	0.5	04120 Purchasing/acquiring inputs/supplies for construction activities for household production
04201 การหางานทำในกิจกรรมการก่อสร้างซึ่งเป็นธุรกิจของครัวเรือน	1.3	-	-	-	-	0.2	6.7	-	0.8	-	-	04201 Looking for work in construction activities in household enterprise
04202 การหา/การตั้งธุรกิจ/การลงทุนในกิจกรรมการก่อสร้างซึ่งเป็นธุรกิจของครัวเรือน	8.1	-	-	-	8.0	8.7	7.0	-	8.2	-	-	04202 household enterprise
04300 การเดินทางที่เกี่ยวข้องกับกิจกรรมการก่อสร้างของครัวเรือน	1.1	1.0	1.0	1.0	1.2	1.1	1.2	1.1	1.0	1.1	1.2	04300 Travel related to construction activities of households
04900 การทำงานในกิจกรรมการก่อสร้างของครัวเรือน ซึ่งมีได้จัดประเภทไว้ในที่อื่น	1.3	-	1.3	-	-	-	-	-	-	-	-	04900 Work for household in construction activities n.e.c.

ตารางที่ 3 เวลาที่ใช้โดยเฉลี่ยของประชากรอายุตั้งแต่ 10 ปีขึ้นไป จำแนกตามกิจกรรมหลัก และกลุ่มอายุ ที่ราชอาณาจักร (ต่อ)
 TABLE 3 AVERAGE TIME OF PARTICIPANTS 10 YEARS OF AGE AND OVER BY MAIN ACTIVITY, AND AGE GROUP, WHOLE KINGDOM (Contd.)

หน่วยเป็นชั่วโมงต่อวัน : Hour per day

กิจกรรมหลัก	ยอดรวม											Main Activity	
	กลุ่มอายุ												
Total	10 - 14	15 - 19	20 - 24	25 - 29	30 - 34	35 - 39	40 - 44	45 - 49	50 - 54	55 - 59	>=60		
05 การทำงานในการให้บริการที่ก่อให้เกิดรายได้ของครัวเรือน	7.9	2.9	6.3	7.2	7.5	8.1	8.4	8.5	8.4	8.2	8.1	7.8	05 Work for household providing services for income
05111 การเตรียมอาหารและการขายอาหารและเครื่องดื่มที่ปรุงขึ้นเอง	7.0	2.9	5.0	5.7	6.5	7.4	7.5	7.3	7.9	7.6	7.2	7.3	05111 Preparing and selling food and beverage
05112 การค้าขาย การขายตามบ้าน การขายตามร้านค้า การขายเร่	7.0	2.7	5.8	6.2	6.3	6.8	7.4	7.5	7.5	7.1	7.8	7.4	05112 Petty trading, door-to-door vending, street-vending, hawking
05121 การขายของ การติดตั้ง การรับติดตั้งเครื่องใช้ และการซ่อมแซมเครื่องใช้เครื่องจักร	5.2	0.3	5.3	4.8	5.1	6.0	4.9	2.5	5.9	8.1	6.9	2.7	05121 Fitting, installing, tool setting, maintaining and repairing tools and machinery
05122 การซ่อมแซมยานยนต์	7.0	1.7	6.6	6.6	8.2	7.4	7.3	6.2	7.5	6.6	6.0	5.6	05122 Repair of vehicles
05123 การซ่อมแซมของใช้ส่วนบุคคล	5.0	-	-	-	5.5	6.0	2.9	3.6	7.9	6.2	6.8	3.5	05123 Repair of personal goods
05124 การซ่อมแซมของใช้ในครัวเรือน	6.8	-	8.1	6.6	8.5	7.4	6.1	6.9	4.7	7.0	6.8	4.9	05124 Repair of household goods
05131 การให้เช่าห้อง ที่พัก และงานที่เกี่ยวข้อง	3.2	0.2	2.0	1.8	6.3	2.1	7.2	0.6	3.4	3.8	2.6	2.7	05131 Renting out rooms, sleeping space and associated work
05132 การให้บริการรับเงินเงินคืน ; การแลกเปลี่ยนเงินตราต่างประเทศ	5.1	-	9.5	-	6.3	7.3	7.1	4.4	-	1.3	6.8	2.6	05132 Lending and collecting money; foreign exchange
05133 การพิมพ์ การประมวลผลคำ การเชื่อมโยงแบบ การแปลงข้อมูลเป็นรหัส	7.0	-	7.5	4.8	6.7	8.2	8.0	8.6	8.1	2.1	7.5	10.8	05133 Typing word-processing, programming, encoding
05134 การบัญชี การทำบัญชี การให้บริการด้านกฎหมาย และการให้บริการที่เกี่ยวข้อง	4.1	-	-	7.5	4.3	4.2	3.8	3.5	4.3	5.8	2.6	2.8	05134 Accounting, bookkeeping, legal and related services
05135 การสอนพิเศษ	3.7	-	-	3.8	4.0	3.5	3.8	4.7	2.6	2.4	5.4	2.2	05135 Tutoring
05136 การให้บริการทางการแพทย์และทันตกรรม	6.9	-	-	-	10.5	2.4	8.5	-	10.8	8.0	-	6.8	05136 Provision of medical and dental services
05137 การให้บริการด้านความงาม/การบำบัดร่างกาย	3.6	-	6.5	8.5	7.2	2.1	8.9	1.5	4.5	3.2	2.6	2.7	05137 Provision of nursing/therapy services
05141 การให้บริการดูแลส่วนบุคคล	6.8	4.7	6.7	7.4	6.5	7.8	7.1	7.1	6.9	5.5	6.5	4.3	05141 Provision of personal care services
05142 การให้บริการดูแลสุขภาพที่ไม่ใช่ทางการแพทย์บำบัดทางจิต	6.7	-	-	8.3	7.5	11.3	3.6	7.0	6.9	4.8	2.0	3.7	05142 Provision of non-professional health-care
05151 การขนส่งสินค้า	7.1	-	5.6	7.3	6.7	7.9	6.4	11.1	6.1	6.8	6.5	4.0	05151 Transporting goods
05152 การขนส่งผู้โดยสาร	7.8	8.3	7.7	7.5	6.7	8.5	8.3	7.7	7.8	8.7	6.2	8.2	05152 Transporting passengers
05160 การให้บริการในครัวเรือนไม่รับค่าตอบแทน	6.9	6.4	8.5	6.4	5.5	8.2	6.7	7.6	6.2	7.3	5.1	6.8	05160 Providing paid domestic services
05170 การฝึกอบรมและการเรียนที่เกี่ยวข้องกับการทำงานในกิจกรรมการบริการ	4.0	-	-	2.8	-	-	3.3	6.1	3.9	3.9	-	-	05170 Training and studies related to work in service activities
05201 การหางานทำในกิจกรรมการบริการซึ่งไม่ธุรกิจของครัวเรือน	3.4	-	-	2.5	1.5	6.0	-	0.3	1.0	-	1.0	4.8	05201 Looking for work in service activities in household enterprise
05202 การหา/การติดตั้งจุดให้บริการในกิจกรรมการบริการซึ่งเป็นธุรกิจของครัวเรือน	3.3	-	3.3	-	-	-	5.2	1.0	3.9	2.0	3.4	3.5	05202 Looking for/setting up business in service activities in household.
05300 การเดินทางที่เกี่ยวข้องกับการให้บริการที่เกี่ยวข้องให้โดยตรงได้	1.2	0.8	1.0	1.1	1.1	1.2	1.3	1.2	1.3	1.2	1.2	1.2	05300 Travel related to providing services for income
05900 การทำงานด้านการให้บริการที่เกี่ยวข้องให้โดยอ้อมของครัวเรือน ซึ่งเป็นผู้จัดระบบเท่านั้นที่เริ่ม	6.5	1.8	7.1	8.1	6.6	6.6	6.2	5.8	6.7	5.5	6.2	7.5	05900 Work for household providing services for income n.e.c.

ตารางที่ 3 เวลาที่ใช้โดยเฉลี่ยของประชากรอายุตั้งแต่ 10 ปีขึ้นไป จำแนกตามกิจกรรมหลัก และกลุ่มอายุ ที่ราชอาณาจักร (ต่อ)
 TABLE 3 AVERAGE TIME OF PARTICIPANTS 10 YEARS OF AGE AND OVER BY MAIN ACTIVITY, AND AGE GROUP, WHOLE KINGDOM (Contd.)

หน่วยเป็นชั่วโมงต่อวัน : Hour per day

กิจกรรมหลัก	กลุ่มอายุ												Main Activity		
	10 - 14	15 - 19	20 - 24	25 - 29	30 - 34	35 - 39	40 - 44	45 - 49	50 - 54	55 - 59	>=60				
ยอดรวม															
Total	2.3	1.2	1.6	2.2	2.3	2.3	2.5	2.5	2.5	2.6	2.5	2.5	2.6	2.5	06 Providing unpaid domestic services for own final use within household
06 การให้บริการในครัวเรือนของตนเอง โดยไม่ได้ทำตอบแทน	2.3	1.2	1.6	2.2	2.3	2.3	2.5	2.5	2.5	2.6	2.5	2.5	2.6	2.5	06111 Food management
06111 การจัดการบ้านถาวร	1.3	0.7	0.9	1.3	1.3	1.3	1.4	1.5	1.5	1.6	1.5	1.5	1.6	1.5	06112 Cleaning and upkeep of dwelling and surroundings
06112 การทำความสะอาดและการดูแลรักษาที่อยู่อาศัยและบริเวณโดยรอบ	1.0	0.7	0.8	0.9	0.8	0.9	0.9	0.9	1.0	1.0	1.0	1.0	1.1	1.3	06113 Do-it-yourself decoration, maintenance and small repairs
06113 การตกแต่ง การบำรุงรักษา และการซ่อมแซมเล็กๆ น้อยๆ ด้วยตนเอง	1.4	0.7	1.4	1.4	1.2	1.8	1.2	1.1	1.6	1.3	1.6	1.3	1.6	1.8	06114 Care of textiles and footwear
06114 การดูแลเสื้อผ้าและรองเท้า	1.1	0.8	0.9	1.1	1.1	1.2	1.2	1.2	1.1	1.2	1.2	1.1	1.2	1.1	06115 Household management
06115 การจัดการครัวเรือน	0.6	-	0.3	0.5	0.8	0.7	0.6	0.6	0.6	0.8	0.6	0.6	0.8	0.3	06116 Pet care
06116 การดูแลสัตว์เลี้ยง	0.7	0.5	0.5	0.7	0.7	0.5	0.5	0.7	0.6	0.7	0.7	0.7	0.7	0.8	06121 Shopping for/purchasing of goods and related activities
06121 การซื้อของ/การซื้อสินค้า และกิจกรรมที่เกี่ยวข้อง	0.6	0.6	0.7	0.7	0.7	0.6	0.6	0.6	0.6	0.6	0.6	0.6	0.6	0.6	06122 Shopping for/swallowing of services and related activities
06122 การซื้อบริการรับบริการ และกิจกรรมที่เกี่ยวข้อง	1.4	0.6	1.2	1.8	1.0	0.7	2.4	1.2	1.1	0.7	1.6	1.1	1.6	1.6	06200 Travel related to provision of unpaid domestic services
06200 การเดินทางที่เกี่ยวข้องกับการให้บริการในครัวเรือนโดยไม่ได้รับค่าตอบแทน	0.7	0.7	0.7	0.7	0.7	0.7	0.7	0.7	0.7	0.7	0.7	0.7	0.7	0.8	06900 Unpaid domestic services n.e.c.
06900 การบริการในครัวเรือนโดยไม่ได้รับค่าตอบแทน ซึ่งมีได้จัดประเภทไว้ที่อื่น	1.2	1.8	2.1	0.2	-	0.7	1.6	1.0	1.7	2.0	5.0	1.7	2.0	0.8	07 Providing unpaid caregiving services to household members
07 การให้บริการดูแลสมาชิกในครัวเรือน โดยไม่ได้รับค่าตอบแทน	2.7	1.6	3.4	3.4	3.2	2.4	2.1	2.1	2.4	2.9	3.3	2.1	2.9	3.3	07111 Caring for children/physical care
07111 การดูแลเด็กต่างวัยร่างกาย	2.8	1.8	4.3	3.3	3.1	2.1	2.1	2.1	2.7	2.9	3.6	2.1	2.9	3.6	07112 Teaching, training, helping children
07112 การสอน การฝึกอบรม การช่วยเหลือ	1.1	1.3	1.2	1.0	1.0	1.0	1.0	0.9	1.0	1.0	1.2	1.0	1.0	1.3	07113 Accompanying children to places
07113 การพาเด็กไปยังสถานที่ต่าง ๆ	0.8	0.9	1.0	0.9	1.0	0.8	0.6	0.7	0.6	0.9	0.9	0.6	0.9	0.8	07114 Minding children (passive care)
07114 การดูแลผู้ประวั่งตั้งที่ให้อยู่ในสายตา	2.0	1.5	1.0	2.5	1.6	1.7	1.2	2.3	3.9	1.5	2.9	3.9	1.5	1.9	07121 Caring for adults/physical care
07121 การดูแลผู้สูงอายุที่ทำงานร่างกาย	2.6	1.5	1.1	3.7	2.0	1.3	1.3	3.7	2.1	3.9	1.8	2.1	3.9	2.8	07122 Caring for adults/emotional support
07122 การดูแลผู้สูงอายุที่ให้อารมณ์	2.0	-	-	-	-	-	-	0.5	-	2.0	-	-	2.0	-	07123 Accompanying adults to places
07123 การพาผู้สูงอายุไปสถานที่ต่าง ๆ	1.4	0.9	0.8	6.2	0.6	1.1	1.2	1.7	1.4	1.5	0.6	1.4	1.5	0.9	07200 Travel related to unpaid caregiving services to household members
07200 การเดินทางที่เกี่ยวข้องกับการบริการดูแลสมาชิกในครัวเรือนโดยไม่ได้รับค่าตอบแทน	0.9	0.8	0.7	0.9	0.8	0.9	1.0	0.9	0.9	1.0	1.1	0.9	1.0	1.2	07900 Providing unpaid caregiving services to household members n.e.c
07900 การให้บริการดูแลสมาชิกในครัวเรือนโดยไม่ได้รับค่าตอบแทน ซึ่งมีได้จัดประเภทไว้ที่อื่น	2.6	-	3.9	-	-	-	0.6	3.8	1.0	0.5	-	3.8	1.0	0.7	

ตารางที่ 3 เวลาที่ใช้โดยเฉลี่ยของประชากรอายุตั้งแต่ 10 ปีขึ้นไป จำแนกตามกิจกรรมหลัก และกลุ่มอายุ ที่ราชอาณาจักร (ต่อ)
 TABLE 3 AVERAGE TIME OF PARTICIPANTS 10 YEARS OF AGE AND OVER BY MAIN ACTIVITY, AND AGE GROUP, WHOLE KINGDOM (Contd.)

กิจกรรมหลัก	ยอดรวม													Main Activity
	กลุ่มอายุ													
	Total	10 - 14	15 - 19	20 - 24	25 - 29	30 - 34	35 - 39	40 - 44	45 - 49	50 - 54	55 - 59	>=60		
08 การให้บริการชุมชนและการให้ความช่วยเหลือครัวเรือนอื่น	3.1	1.4	2.2	2.8	3.6	2.4	3.5	3.1	3.4	3.9	3.4	3.3	08 Providing community services and help to other households	
08111 การให้ความช่วยเหลือครัวเรือนอื่นด้านการบำรุงรักษาและการจัดการครัวเรือน	2.9	0.9	2.2	2.7	3.3	2.1	2.9	3.2	2.7	4.3	3.0	2.6	08111 Household maintenance and management as help to other households	
08112 การให้ความช่วยเหลือครัวเรือนอื่นด้านการซื้อ/การซื้อสินค้าและการรับบริการ	0.9	0.7	0.7	0.7	0.8	0.5	1.2	1.0	1.3	1.0	1.3	1.0	08112 Shopping for/purchasing of goods and services as help to other households	
08113 การให้ความช่วยเหลือครัวเรือนอื่นด้านการก่อสร้าง การปรับปรุงใหม่ และการซ่อมแซมที่อยู่อาศัย ฯลฯ	3.0	3.8	7.3	3.1	4.7	2.7	2.2	2.0	2.9	3.7	3.5	3.4	08113 Construction	
08114 การให้ความช่วยเหลือครัวเรือนอื่นด้านการซ่อมแซมสินค้าอุปโภคบริโภคและของใช้ในครัวเรือน	2.9	3.5	1.0	4.3	5.1	-	0.8	0.5	1.7	1.7	-	1.1	08114 Repairs of consumer and household goods as help to other households	
08115 การให้ความช่วยเหลือครัวเรือนอื่นโดยได้รับค่าตอบแทนด้านธุรกิจ/ห้างร้านและการจ้างงาน	3.1	1.5	2.7	4.9	2.7	2.7	3.1	4.6	2.6	3.0	2.0	3.1	08115 Unpaid help in business/firm and employment as help to other households	
08116 การให้ความช่วยเหลือครัวเรือนอื่นด้านการดูแลเด็ก	2.9	0.9	3.0	3.5	1.4	2.2	2.2	2.6	2.8	2.3	3.7	3.9	08116 Childcare as help to other households	
08117 การให้ความช่วยเหลือครัวเรือนอื่นด้านการดูแลผู้ใหญ่	2.1	0.9	1.7	1.0	1.9	2.5	1.9	1.8	2.5	3.1	1.7	3.2	08117 Adult care as help to other households	
08118 การให้ความช่วยเหลือครัวเรือนอื่นด้านการขนส่ง	0.9	0.2	1.0	0.7	2.4	1.0	0.3	0.8	0.7	1.7	-	-	08118 Transportation assistance to other households	
08121 การทำงานเพื่อชุมชน : การทำอาหารที่ร่วมฉลองกับชุมชน ฯลฯ	2.3	0.8	4.3	3.2	2.2	1.0	2.5	2.2	2.6	3.9	2.4	1.8	08121 Community organized work cooking for collective celebrations etc.	
08122 การทำงานที่เกี่ยวข้องกับการซ่อมแซมถนน/อาคาร การเดินชมพื้นที่ในชุมชน (ถนน ตลาด ฯลฯ)	2.6	1.4	-	3.7	4.1	1.4	4.9	3.0	2.4	2.2	2.6	2.0	08122 Work on road/building repair	
08123 การจัดกิจกรรมและการทำงานเพื่อชุมชนในการให้ความช่วยเหลือแก่ผู้บ้านท้องถิ่นอื่น	2.1	-	-	-	-	1.7	3.0	1.0	2.7	1.9	-	2.2	08123 Organizing and work on community-based assistance to villages, other sublocations	
08124 การจัดการและการทำงานเพื่อชุมชนในการให้ความช่วยเหลือแก่ครอบครัวและบุคคล	6.7	-	-	-	-	-	3.0	-	6.5	8.9	-	0.9	08124 Organizing and work on community-based assistance to families and individuals	
08131 การทำงานอาสาสมัครให้กับองค์กร (ไม่ได้ให้ความช่วยเหลือบุคคลอื่น โดยตรง)	2.9	1.4	-	2.4	2.8	6.0	1.0	3.6	2.7	2.6	6.2	2.7	08131 Volunteer work for organizations (not directly for individuals)	
08132 การทำงานอาสาสมัครในนามองค์กร (ให้ความช่วยเหลือบุคคลอื่นโดยตรง)	3.2	-	3.0	5.5	-	1.2	1.8	3.8	1.7	4.3	3.9	2.4	08132 Volunteer work through organizations (extended directly to individuals)	
08200 การเข้าร่วมประชุม	2.8	-	0.9	2.1	3.3	3.4	3.4	2.6	2.2	2.8	3.2	2.7	08200 Attendance in meetings	
08300 การมีส่วนร่วมในโครงการริเริ่มของท้องถิ่นและความรับผิดชอบที่เกี่ยวข้อง	1.4	1.4	2.1	0.8	1.5	0.5	1.2	0.3	3.2	1.1	1.4	1.6	08300 Involvement in civic and related responsibilities	
08400 การเดินทางที่เกี่ยวข้องกับการให้ความช่วยเหลือครัวเรือนอื่นและการให้บริการชุมชน	0.9	0.9	0.8	0.9	1.0	0.8	1.2	0.9	0.9	1.0	0.8	0.9	08400 Travel related to community services and help to other households	
08900 การให้ความช่วยเหลือครัวเรือนอื่นและการให้บริการชุมชน ซึ่งมีวัตถุประสงค์ให้ผู้อื่น	1.1	-	-	1.7	1.2	1.0	-	-	-	0.8	-	1.3	08900 Community services and help to other households n.e.c.	

หน่วยเป็นชั่วโมงต่อวัน : Hour per day

ตารางที่ 3 เวลาที่ใช้โดยเฉลี่ยของประชากรอายุตั้งแต่ 10 ปีขึ้นไป จำแนกตามกิจกรรมหลัก และกลุ่มอายุ ที่ราชอาณาจักร (ต่อ)

TABLE 3 AVERAGE TIME OF PARTICIPANTS 10 YEARS OF AGE AND OVER BY MAIN ACTIVITY, AND AGE GROUP, WHOLE KINGDOM (Contd.)

หน่วยเป็นชั่วโมงต่อวัน : Hour per day

กิจกรรมหลัก	ยอดรวม												Main Activity
	กลุ่มอายุ Age Group												
Total	10 - 14	15 - 19	20 - 24	25 - 29	30 - 34	35 - 39	40 - 44	45 - 49	50 - 54	55 - 59	>=60		
09 การเรียนรู้	7.9	8.1	7.1	5.4	3.2	4.2	5.2	2.9	3.1	4.7	3.4	09 Learning	
09111 การเรียนในโรงเรียน/มหาวิทยาลัย	6.4	6.5	5.2	5.1	4.6	5.1	4.1	4.9	3.6	3.6	-	09111 School/university attendance	
09112 การหยุดพัก/การรอเรียนที่โรงเรียน/สถานที่ ในสถานศึกษาทั่วไป	0.6	0.6	0.7	0.5	1.0	0.5	0.4	-	0.5	0.3	1.0	09112 Breaks/waiting at place of general education	
09113 การเรียนด้วยตนเอง/หลักสูตรการศึกษาทางไกล (ซีดี/วีซีดี) สื่อทางเสียง/ระบบออนไลน์	3.1	1.1	1.0	-	6.5	-	-	-	-	-	-	09113 Self-study for distance education course work (video, audio, online)	
09120 การทบทวน การทบทวนเรียน การวิจัยและกิจกรรมที่เกี่ยวข้องกับการศึกษาทั่วไป	1.5	1.3	1.7	2.2	1.3	2.3	2.4	0.8	2.7	1.0	-	09120 Homework, course review, research related to general education	
09130 การเขียนต้นแบบ การศึกษาอิสระ และหลักสูตรในช่วงเวลาว่าง	2.6	2.2	2.8	6.1	6.0	1.7	3.4	3.3	0.3	4.2	2.2	09130 Additional study, non-formal education and courses during free time	
09140 การฝึกอบรมและการเขียนเพื่อพัฒนาอาชีพ	4.7	-	5.4	1.6	5.2	0.7	6.7	4.9	5.7	6.6	4.0	09140 Career/professional development training and studies	
09200 กิจกรรมอื่นๆ ที่เกี่ยวข้องกับกิจกรรมการเรียนรู้	0.4	0.4	0.4	0.5	-	0.3	1.4	-	0.2	0.3	0.2	09200 Other activities carried out in relation to learning activities	
09300 การเดินทางที่เกี่ยวข้องกับการเรียนรู้	1.2	1.0	1.2	1.5	1.8	0.9	1.3	1.6	0.7	0.8	1.4	09300 Travel related to learning	
09900 กิจกรรมการเรียนรู้ ซึ่งมีได้จัดประเภทไว้ที่อื่น	1.3	1.4	0.5	-	-	-	-	-	-	1.0	-	09900 Learning activities n.e.c.	
10 การเข้าสังคมและการมีส่วนร่วมในชุมชน	1.5	1.1	1.5	1.5	1.4	1.3	1.3	1.5	1.5	1.6	2.0	10 Socializing and community participation	
10111 การพูดคุย การสนทนา	1.3	1.1	1.3	1.2	1.2	1.1	1.2	1.2	1.3	1.4	1.8	10111 Talking, conversing	
10112 กิจกรรมการเข้าสังคม	2.2	1.6	2.3	2.3	2.2	2.5	2.3	2.1	2.0	1.8	1.8	10112 Socializing activities	
10113 การอ่านและการเขียนจดหมาย	1.2	2.4	1.3	2.2	0.8	0.7	1.3	0.7	1.0	1.8	0.5	10113 Reading and writing mail	
10114 กิจกรรมการไม่เข้าสังคม/การต่อต้านสังคม/การมองสังคมในแง่ลบ	0.5	-	-	-	-	0.4	0.5	2.7	0.3	-	-	10114 Unsocial/antisocial/negative social activities	
1011x การเข้าสังคมและการติดต่อสื่อสาร ซึ่งมีได้ระบุรายละเอียด	-	-	-	-	-	-	-	-	-	-	-	1011x Socializing and communication n.f.d.	
10121 การมีส่วนร่วมในเหตุการณ์ของการจัดสรร/ประเพณี/พิธีการ/เทศกาลของชุมชน	2.4	4.8	0.7	-	1.0	1.3	1.7	1.3	2.4	3.7	1.6	10121 Participating in community celebrations of cultural/historic events	
10122 การมีส่วนร่วมในพิธีกรรม/เหตุการณ์ของชุมชน (ที่ไม่เกี่ยวข้องกับศาสนา)	2.7	2.2	4.2	3.3	2.3	4.0	1.6	2.9	2.7	2.3	2.6	10122 Participating in community rites/events (non-religious)	
10123 การมีส่วนร่วมในงานสังคมของชุมชน (งานดนตรี งานเต้นรำ ฯลฯ)	2.3	-	2.5	-	-	-	1.0	2.3	-	2.7	7.3	10123 Participating in community social functions (music, dance etc.)	
1012x การมีส่วนร่วมในชุมชน ซึ่งมีได้ระบุรายละเอียด	-	-	-	-	-	-	-	-	-	-	-	1012x Community participation n.f.d.	
10200 การเดินทางที่เกี่ยวข้องกับการเข้าสังคมและการมีส่วนร่วมในชุมชน	0.8	0.6	0.7	0.7	0.8	0.9	0.9	0.9	0.8	0.9	0.7	10200 Travel related to socializing and community participation	
10900 การเข้าสังคมและการมีส่วนร่วมในชุมชน ซึ่งมีได้จัดประเภทไว้ที่อื่น	5.6	1.0	0.7	4.3	-	7.2	1.1	4.2	7.7	6.3	1.7	10900 Socializing and community participation n.e.c.	

ตารางที่ 3 เวลาที่ใช้โดยเฉลี่ยของประชากรอายุตั้งแต่ 10 ปีขึ้นไป จำแนกตามกิจกรรมหลัก และกลุ่มอายุ ที่ราชอาณาจักร (ต่อ)

TABLE 3 AVERAGE TIME OF PARTICIPANTS 10 YEARS OF AGE AND OVER BY MAIN ACTIVITY, AND AGE GROUP, WHOLE KINGDOM (Contd.)

กิจกรรมหลัก	ยอดรวม													Main Activity
	กลุ่มอายุ													
	10 - 14	15 - 19	20 - 24	25 - 29	30 - 34	35 - 39	40 - 44	45 - 49	50 - 54	55 - 59	>=60			
11 การเข้าชมพิพิธภัณฑ์/สถานที่ทางวัฒนธรรม การบันเทิง และการกีฬา	3.2	2.4	3.6	2.9	2.9	3.9	3.3	2.9	5.4	2.1	3.7	3.8	11 Attending/visiting cultural, entertainment and sports events/venues	
11111 การเข้าชมพิพิธภัณฑ์ ห้องแสดงงานศิลป์ อุทยานประวัติศาสตร์/วัฒนธรรม	2.4	3.2	2.2	0.9	-	3.6	1.9	-	-	2.2	2.5	1.4	11111 Visit museum, art gallery, historical/cultural park, heritage site	
11112 การเข้าชมภาพยนตร์	2.3	2.3	2.3	2.2	2.3	2.5	2.2	2.5	3.0	2.2	2.2	-	11112 Attendance at movies/cinema	
11113 การเข้าชมการแสดงที่โรงละคร โรงโขนง่า สถานที่แสดงลิเกต์ สถานที่แสดงดนตรี	2.9	1.2	6.5	1.3	-	-	-	4.5	1.9	1.9	-	3.0	11113 Attendance at theatre, opera, ballet, concerts	
11119 การเข้าชมเหตุการณ์ทางวัฒนธรรมมวลชนอื่นๆ	2.8	0.5	4.8	-	-	-	-	3.8	-	-	-	2.7	11119 Attendance at other specified mass cultural events	
11120 การเข้าชมสวนสัตว์ สวนพฤกษศาสตร์ ศูนย์รวมความบันเทิง งานออกร้านจำหน่ายสินค้า ฯลฯ	1.9	1.7	1.8	2.7	1.2	1.5	3.8	1.5	2.8	1.7	2.2	2.3	11120 Attendance/visit to zoo, animal park	
11131 การเข้าชมการแข่งขันกีฬาอาชีพ	3.6	1.0	6.2	-	6.2	-	1.6	2.5	2.3	1.7	-	4.2	11131 Attendance at professional sports events	
11132 การเข้าชมการแข่งขันกีฬาสมัครเล่น	2.3	1.0	3.5	3.8	2.4	2.1	2.6	2.3	3.5	1.4	4.0	2.8	11132 Attendance at amateur sports events	
11200 การเดินทางที่เกี่ยวข้องกับการเข้าชมสถานที่ทางวัฒนธรรม การบันเทิง และการกีฬา	1.2	1.1	0.9	1.1	0.9	1.7	1.3	0.7	2.4	0.8	1.2	1.3	11200 Travel related to attending/visiting cultural, entertainment and sports events/venues	
11900 การเข้าชมสถานที่ทางวัฒนธรรม การบันเทิง และการกีฬา ซึ่งมีได้งบประมาณไปในที่อื่น	2.7	1.8	1.6	-	2.5	-	2.2	-	5.8	0.5	2.0	-	11900 Attending/visiting sports, entertainment and cultural events/venues n.e.c.	
12 งานอดิเรก การเล่นเกม และกิจกรรมยามว่างอื่นๆ	2.0	1.7	2.1	2.6	2.3	2.1	2.3	2.0	3.2	2.4	2.6	3.3	12 Hobbies, games and other pastime activities	
12111 หัดดนตรี	3.3	2.1	5.0	3.3	3.5	0.8	7.0	1.5	5.0	0.8	2.4	1.5	12111 Visual arts	
12112 วรรณศิลป์	10.4	-	-	-	11.8	-	-	-	-	-	-	4.0	12112 Literary arts	
12113 ศิลปะการแสดง (การเต้นรำ การแสดงดนตรี การแสดงละคร)	1.6	1.6	1.4	1.7	2.1	3.3	0.8	1.6	2.1	2.1	1.7	1.6	12113 Performing arts (dance, music, theatre)	
1211x หัตถศิลป์ วรรณศิลป์ และศิลปะการแสดง ซึ่งมีได้งบประมาณแยก	-	-	-	-	-	-	-	-	-	-	-	-	1211x Visual, literary and performing arts n.f.d.	
12120 งานอดิเรกที่ใช้ความเชี่ยวชาญเฉพาะอย่างและหลักสูตรที่เกี่ยวข้อง	3.1	3.9	1.5	4.2	2.6	3.5	2.9	2.5	2.0	2.1	3.2	3.7	12120 Technical hobbies and related courses	
12131 เกมที่เล่นคนเดียว	2.8	2.3	2.6	7.0	6.5	0.8	5.5	1.7	-	1.3	-	5.7	12131 Solo games	
12132 เกมที่เล่นกับกระดาน	1.8	1.6	0.6	0.9	1.6	3.8	1.5	2.2	3.6	1.3	4.6	2.2	12132 Card games, board games	
12133 เกมคอมพิวเตอร์ (รวมถึง ตู้เกมหยอดเหรียญและวีดีโอเกม)	2.0	1.8	2.2	2.4	1.8	1.8	1.6	1.1	1.1	1.1	1.7	1.2	12133 Computer games (including arcade and video games)	
12134 เกมที่เล่นเป็นกลุ่ม	1.4	1.4	1.0	2.0	2.2	-	0.8	-	3.2	-	-	-	12134 Social/group games	
12135 การพนันหรือการเสี่ยงโชค	3.3	1.5	3.3	2.9	1.9	3.4	4.6	3.9	4.2	3.8	3.3	3.5	12135 Gambling	
1213x การเล่นเกมและกิจกรรมยามว่างอื่นๆ ซึ่งมีได้งบประมาณแยก	-	-	-	-	-	-	-	-	-	-	-	-	1213x Playing games and other pastimes n.f.d.	
12200 การเดินทางที่เกี่ยวข้องกับงานอดิเรก การเล่นเกม และกิจกรรมยามว่างอื่นๆ	0.7	0.7	0.8	0.6	1.4	0.9	0.6	0.5	3.1	0.7	1.1	0.9	12200 Travel related to hobbies, games and other pastimes	
12900 งานอดิเรก การเล่นเกม และกิจกรรมยามว่างอื่นๆ ซึ่งมีได้งบประมาณไปในที่อื่น	1.1	1.0	1.3	0.2	0.5	1.5	-	-	2.2	-	-	2.3	12900 Hobbies, games and other pastimes n.e.c.	

หน่วยเป็นชั่วโมงต่อวัน : Hour per day

ตารางที่ 3 เวลาที่ใช้โดยเฉลี่ยของประชากรอายุตั้งแต่ 10 ปีขึ้นไป จำแนกตามกิจกรรมหลัก และกลุ่มอายุ ที่ราชอาณาจักร (ต่อ)

TABLE 3 AVERAGE TIME OF PARTICIPANTS 10 YEARS OF AGE AND OVER BY MAIN ACTIVITY, AND AGE GROUP, WHOLE KINGDOM (Contd.)

กิจกรรมหลัก	กลุ่มอายุ													Main Activity		
	ยอดรวม															
	10 - 14	15 - 19	20 - 24	25 - 29	30 - 34	35 - 39	40 - 44	45 - 49	50 - 54	55 - 59	>=60					
13 การมีส่วนร่วมในกีฬาในร่มและกลางแจ้ง และทัศนศึกษาที่เกี่ยวข้อง	1.3	1.4	1.6	1.7	1.7	1.3	1.2	1.1	1.1	1.1	1.0	1.1	1.1	1.1	1.1	1.3 Indoor and outdoor sports participation and related courses
13111 การเดินและการเดินทางไกล : การวิ่งและการวิ่งระยะยาว	1.0	1.0	1.1	1.0	1.1	1.1	1.0	0.9	0.9	0.9	0.9	0.9	0.9	1.0	1.0	13111 Walking and hiking; jogging and running
13112 การขี่จักรยาน การเล่นสกี การเล่นสกีน้ำ และการเล่นสกี	1.4	1.5	1.2	1.5	1.0	1.1	1.7	1.0	1.2	1.1	1.0	1.4	1.4	1.4	1.4	13112 Biking, skating, skateboarding
13113 เอลิติก โยคะ การฝึกโยคะ การฝึกโยคะ และการออกกำลังกาย	0.9	0.6	1.0	1.0	1.0	0.8	0.7	0.8	1.0	1.1	0.9	0.9	0.9	0.9	0.9	13113 Aerobics, yoga, weight-training and other fitness programmes
13114 กีฬาประเภททีมที่อุปกรณ์เป็นลูกบอล	1.4	1.1	1.4	1.3	1.6	1.2	1.6	1.4	2.1	2.2	1.6	4.5	4.5	4.5	4.5	13114 Ball games, individual sports
13115 กีฬาประเภททีมที่อุปกรณ์เป็นลูกบอล	1.3	1.2	1.4	1.3	1.5	1.3	1.4	1.5	1.1	1.7	1.2	1.4	1.4	1.4	1.4	13115 Ball games, team sports
13116 กีฬาทางน้ำ	3.0	1.7	2.2	3.6	4.2	4.5	2.5	3.2	2.3	1.3	1.3	5.9	5.9	5.9	13116 Water sports	
13117 กีฬาฤดูหนาว/กีฬาน้ำแข็ง/กีฬานหิมะ	-	-	-	-	-	-	-	-	-	-	-	-	-	-	-	13117 Winter/ice/snow sports
13118 กีฬาที่มีการปะทะกัน	2.2	2.8	0.8	-	1.3	6.5	-	-	-	-	-	-	-	-	-	13118 Contact sports
13121 การล่าสัตว์ทั้งหมด	1.0	0.5	0.3	0.2	0.6	0.5	2.6	10.8	0.7	0.7	0.4	0.4	0.4	0.4	0.4	13121 Camping
13122 การขี่ม้า	0.3	-	-	0.3	-	-	-	-	-	0.2	-	-	-	-	-	13122 Horseback-riding
13123 การชมเพื่อความเพลิดเพลินและการชมกีฬา	1.7	1.4	1.9	1.6	1.6	0.9	1.4	0.9	4.1	1.1	0.5	2.4	2.4	2.4	2.4	13123 Pleasure drives; sightseeing
13200 การเดินทางที่เกี่ยวข้องกับการมีส่วนร่วมในกีฬาในร่มและกลางแจ้ง และทัศนศึกษาที่เกี่ยวข้อง	0.6	0.5	0.5	0.7	0.6	0.7	0.6	0.6	0.8	0.7	0.7	0.7	0.7	0.7	0.7	13200 Travel related to indoor and outdoor sports participation and related courses
13900 การมีส่วนร่วมในกีฬาในร่มและกลางแจ้ง และทัศนศึกษาที่เกี่ยวข้อง ซึ่งมีได้จัดระเบียบทุกวันขึ้น	1.8	1.8	2.1	2.5	-	0.7	2.0	4.2	1.2	-	2.3	1.4	1.4	1.4	1.4	13900 Indoor and outdoor sports participation and related courses n.e.c.
14 สื่อมวลชน	2.9	2.8	3.0	3.2	2.9	2.6	2.6	2.7	2.7	2.7	2.8	3.5	3.5	3.5	3.5	14 Mass media
14111 การอ่านหนังสือ	1.5	0.9	1.4	1.5	1.7	1.4	1.3	1.7	1.5	1.9	1.2	1.9	1.9	1.9	1.9	14111 Reading books
14112 การอ่านวารสารหรือสิ่งพิมพ์ที่ออกตามกำหนดเวลา	0.8	0.8	0.8	0.7	0.6	0.6	0.7	0.7	0.7	0.8	0.9	1.2	1.2	1.2	1.2	14112 Reading periodicals
14119 การอ่านสิ่งพิมพ์เฉพาะอื่น ๆ	1.3	0.7	0.6	0.6	1.7	0.6	0.9	1.1	1.2	1.2	1.1	1.6	1.6	1.6	1.6	14119 Reading other specified materials
1411x การอ่าน ซึ่งมีได้ระบุรายละเอียด	-	-	-	-	-	-	-	-	-	-	-	-	-	-	-	1411x Reading n.f.d.
14121 การดู/การฟังโทรทัศน์	2.7	2.7	2.8	2.9	2.7	2.5	2.5	2.5	2.6	2.6	2.7	3.2	3.2	3.2	3.2	14121 Watching/listening to television
14122 การดู/การฟังวิดีโอ	2.5	1.9	2.1	3.3	2.6	2.0	2.1	1.9	2.0	5.3	2.1	1.7	1.7	1.7	1.7	14122 Watching/listening to video programmes
14131 การฟังวิทยุ	1.6	1.3	1.1	1.3	1.2	1.4	1.3	1.1	1.7	1.2	1.2	2.2	2.2	2.2	2.2	14131 Listening to radio programmes
14132 การฟังสื่ออื่น ๆ	1.3	1.0	1.2	1.3	1.4	1.2	2.7	1.3	1.2	1.4	1.5	2.5	2.5	2.5	2.5	14132 Listening to other audio media
1413x การฟังวิทยุและเครื่องเสียง ซึ่งมีได้ระบุรายละเอียด	-	-	-	-	-	-	-	-	-	-	-	-	-	-	-	1413x Listening to radio and audio devices n.f.d.
14141 การฟังโทรทัศน์ที่มีคอมพิวเตอร์เพื่อการอ่าน	1.5	1.4	1.3	1.3	1.7	2.0	0.9	1.9	1.6	1.0	1.2	1.0	1.0	1.0	1.0	14141 Using computer technology for reading
14142 การฟังวิดีโอที่มีคอมพิวเตอร์เพื่อการดู/การฟัง	1.5	2.3	1.6	1.2	1.5	1.2	1.6	1.3	0.6	2.0	1.0	3.7	3.7	3.7	3.7	14142 Using computer technology for video/audio
14143 การใช้อินเทอร์เน็ต การดาวน์โหลด การอัปโหลด	1.9	1.5	2.0	2.2	2.0	1.9	1.7	1.8	1.7	1.4	2.3	2.0	2.0	2.0	2.0	14143 Surfing the Internet; downloading, uploading
1414x การใช้อินเทอร์เน็ตที่มีคอมพิวเตอร์ ซึ่งมีได้ระบุรายละเอียด	-	-	-	-	-	-	-	-	-	-	-	-	-	-	-	1414x Using computer technology n.f.d.
14200 การไปห้องสมุด	0.8	0.8	0.6	1.0	0.9	0.5	0.8	-	0.4	-	0.7	0.7	0.7	0.7	0.7	14200 Visiting library
14300 การเดินทางที่เกี่ยวข้องกับการโดยสาร	0.5	0.6	0.7	0.5	0.4	0.6	0.3	0.4	0.7	0.4	0.5	0.4	0.4	0.4	0.4	14300 Travel related to mass media
14900 สื่อมวลชน ซึ่งมีได้จัดประเภทไว้เป็นพิเศษ	-	-	-	-	-	-	-	-	-	-	-	-	-	-	-	14900 Mass media n.e.c.

หน่วยเป็นชั่วโมงต่อวัน : Hour per day

ตารางที่ 3 เวลาที่ใช้โดยเฉลี่ยของประชากรอายุตั้งแต่ 10 ปีขึ้นไป จำแนกตามกิจกรรมหลัก และกลุ่มอายุ ที่ราชอาณาจักร (ต่อ)

TABLE 3 AVERAGE TIME OF PARTICIPANTS 10 YEARS OF AGE AND OVER BY MAIN ACTIVITY, AND AGE GROUP, WHOLE KINGDOM (Contd.)

กิจกรรมหลัก	ยอดรวม											Main Activity
	กลุ่มอายุ											
	10 - 14	15 - 19	20 - 24	25 - 29	30 - 34	35 - 39	40 - 44	45 - 49	50 - 54	55 - 59	>=60	
15 การดูแลและการดำเนินชีวิตส่วนบุคคล	12.1	12.0	11.6	11.9	11.6	11.5	11.6	11.7	11.9	12.2	14.5	15 Personal care and maintenance
15111 การนอนหลับตอนกลางคืน/การนอนหลับตามปกติ	8.2	9.1	8.4	8.2	8.0	7.9	7.8	7.8	7.9	8.0	8.6	15111 Night sleep/essential sleep
15112 การนอนหลับ/การงีบหลับ	1.9	1.8	1.9	1.9	1.8	1.7	1.7	1.6	1.7	1.8	2.2	15112 Incidental sleep/naps
15113 การนอนไม่หลับ	1.7	1.3	1.3	1.8	1.6	1.5	1.2	1.1	1.5	1.3	2.0	15113 Sleeplessness
1511x การนอนและกิจกรรมที่เกี่ยวข้อง ซึ่งมีผู้ระบุละเอียด	-	-	-	-	-	-	-	-	-	-	-	1511x Sleep and related activities n.f.d.
15121 การรับประทานอาหาร/อาหารว่าง	1.5	1.5	1.4	1.5	1.4	1.5	1.5	1.5	1.5	1.5	1.5	15121 Eating meals/snack
15122 การดื่มเครื่องดื่มหรือการดื่มร่วมกับอาหารหรืออาหารว่าง	0.6	0.4	0.7	0.8	0.6	0.6	0.6	0.6	0.6	0.6	0.6	15122 Drinking other than with meal or snack
1512x การรับประทานอาหารอื่น ๆ ซึ่งมีผู้ระบุละเอียด	-	-	-	-	-	-	-	-	-	-	-	1512x Eating and drinking n.f.d.
15131 การดูแลสุขอนามัยส่วนบุคคล	1.0	1.0	1.0	1.0	1.0	1.0	1.0	1.0	1.0	1.0	0.9	15131 Personal hygiene and care
15132 การดูแลสุขภาพด้านการแพทย์ด้วยตนเอง	2.4	4.9	3.9	1.2	1.9	2.2	2.6	1.9	1.6	2.5	2.1	15132 Health/medical care to oneself
15141 การได้รับการดูแลส่วนบุคคลจากบุคคลอื่น	1.5	0.7	1.4	1.4	1.3	1.8	1.5	1.5	2.4	1.1	1.7	15141 Receiving personal care from others
15142 การได้รับการดูแลสุขภาพด้านการแพทย์จากบุคคลอื่น	2.4	1.1	1.4	2.0	6.0	1.7	1.3	2.7	1.8	2.1	2.5	15142 Receiving health/medical care from others
15151 การสวดมนต์ การทำสมาธิ และการทำกิจกรรมทางจิตวิญญาณอื่นๆ	0.9	0.8	1.0	1.1	1.0	0.8	0.9	0.8	0.8	0.8	0.8	15151 Private prayer, meditation, and other informal spiritual activities
15152 การมีส่วนร่วมในกิจกรรมทางศาสนา (การปฏิบัติตามหลักพิธี/ข้อบังคับทางศาสนา)	1.1	1.1	1.0	1.4	1.2	1.0	1.1	1.1	1.0	1.0	1.0	15152 Participating in religious activities (formal practice of religion)
15161 การไม่ทำกิจกรรมใดๆ : การพักผ่อน การผ่อนคลาย	1.2	0.8	0.8	0.9	0.9	1.0	1.0	1.1	1.0	1.1	2.0	15161 Doing nothing; resting; relaxing
15162 การสูบบุหรี่	0.8	1.5	0.5	0.5	0.5	0.7	0.6	0.7	0.8	0.9	1.2	15162 Smoking
15163 การไม่ทำอะไรเลย การคิด การวางแผน	0.8	-	-	0.7	5.0	1.1	0.2	0.6	0.7	0.6	0.3	15163 Reflecting/meditating, thinking, planning
15200 การเดินทางที่เกี่ยวข้องกับกิจกรรมและการดำเนินชีวิตส่วนบุคคล	0.9	0.8	0.7	0.8	0.9	0.9	0.9	0.9	1.0	1.0	1.0	15200 Travel related to personal care and maintenance activities
15900 กิจกรรมการดูแลและการดำเนินชีวิตส่วนบุคคล ซึ่งมีผู้ระบุประเภทไปนวด	1.1	1.0	-	0.2	0.4	0.6	4.0	1.9	1.0	0.9	1.2	15900 Personal care and maintenance activities n.e.c.

หน่วยเป็นชั่วโมงต่อวัน : Hour per day

ตารางที่ 4 เวลาที่ใช้โดยเฉลี่ยของประชากรอายุตั้งแต่ 15 ปีขึ้นไป จำแนกตามกิจกรรมหลัก และสถานภาพสมรส ทั่วราชอาณาจักร
TABLE 4 AVERAGE TIME OF PARTICIPANTS 15 YEARS OF AGE AND OVER BY MAIN ACTIVITY AND MARITAL STATUS, WHOLE KINGDOM

หน่วยเป็นชั่วโมงต่อวัน : Hour per day

กิจกรรมหลัก	ยอกรม Total	สถานภาพสมรส Marital Status				Main Activity
		โสด Single	สมรส Married	หย่า Divorced		
				ม่าย Widowed	ไม่ทราบ Unknown	
01. การทำงานในหน่วยงานเอกชน รัฐวิสาหกิจ รัฐบาล องค์กรที่ไม่แสวงหากำไร (ทำงานในระบบ)	8.8	8.9	8.7	8.1	8.6	01. Fomal sector work
01111 เวลาทำงานในโรงงานหลัก	7.8	7.9	7.8	7.2	7.7	01111 Working time in main job
01112 เวลาทำงานในโรงงานอื่นๆ	1.2	1.3	1.1	1.6	2.7	01112 Working time in other jobs
01113 เวลาทำงานของนักเรียนนักศึกษาฝึกงาน และตำแหน่งที่เกี่ยวข้อง	6.0	6.0	6.3	-	-	01113 Working time as apprentice, intern and related positions
01114 การหยุดพักช่วงสั้นๆ และการดูการบนทะเบียนทำงาน	0.5	0.5	0.6	0.5	0.4	01114 Short breaks and interruptions from work
01115 การฝึกอบรมและการเรียนที่เกี่ยวข้องกับการทำงานในระบบ	3.5	3.2	3.6	2.2	2.4	01115 Training and studies in relation to work in the "formal sector"
0111x เวลาทำงานในระบบ ซึ่งมีได้ระบุรายละเอียด	-	-	-	-	-	0111x Working time in "formal sector" employment n.f.d
01121 เวลาที่ใช้ในการรอคอยหลังการทำงาน	0.7	0.7	0.8	0.6	0.7	01121 Idle time before/after work
01122 การหยุดพักกลางวันจากการทำงาน	0.5	0.3	0.7	0.5	0.7	01122 Lunch break from work
01201 การทรงงานทั่วไปในระบบ	2.6	2.7	2.5	0.2	0.5	01201 Looking for work in the "formal sector"
01202 การหา/การก่อตั้งธุรกิจใหม่ในระบบ	-	-	-	-	-	01202 Looking for/setting up business in the "formal sector"
01300 การเดินทางที่เกี่ยวข้องกับการทำงานในระบบ	1.2	1.3	1.2	1.2	1.3	01300 Travel related to work in the "formal sector"
01900 การว่างในระบบ ซึ่งมีได้ระบุยกเว้นไปทีอื่น	1.3	0.7	1.3	-	3.0	01900 Work in the "formal sector" n.e.c.
02. การทำงานในกิจกรรมการผลิตขั้นต้นของครัวเรือน	6.4	6.2	6.5	5.5	5.9	02. Work for household in primary production activities
02111 การเพาะปลูกพืชและต้นไม้ ที่มีความครัว	5.7	5.8	5.7	5.0	5.5	02111 Growing of crops and trees; kitchen gardening
02112 การเลี้ยงสัตว์ การผลิตผลิตภัณฑ์จากสัตว์ การบริการสัตว์บาล	2.5	2.4	2.5	2.5	2.1	02112 Farming of animals; production of animal products; animal husbandry services
02113 การล่าสัตว์ การตัดสัตว์ และการผลิตหนังสัตว์	3.2	4.6	1.9	3.9	2.5	02113 Hunting, trapping and production of animal skins
02114 การหาของป่า การตัดไม้ การเก็บหิน และกิจการอื่นๆ ที่เกี่ยวข้อง	3.1	4.3	3.1	1.5	2.4	02114 Gathering of wild products, woodcutting, gathering firewood and other forestry activities
02115 การประมงและการเลี้ยงสัตว์น้ำ/เลี้ยงสัตว์ที่อยู่ในน้ำ	3.5	3.9	3.3	3.8	3.1	02115 Fishing and fish/aquatic farming
02116 การทำเหมืองแร่และเหมืองหิน	5.6	-	5.5	7.3	-	02116 Mining and quarrying
02117 การเก็บน้ำ	4.4	2.0	5.1	-	-	02117 Collecting water
02118 การฝึกอบรมและการเรียนที่เกี่ยวข้องกับการทำงานในกิจกรรมการผลิตขั้นต้นของครัวเรือน	1.8	-	1.8	-	-	02118 Training and studies in relation to work in primary production activities of households
0211x เวลาทำงานในกิจกรรมการผลิตขั้นต้น ซึ่งมีได้ระบุรายละเอียด	-	-	-	-	-	0211x Working time in primary production activities n.f.d.
02121 การซื้อ/จัดหาวัตถุดิบเพื่อใช้ในกิจกรรมการผลิตขั้นต้นของครัวเรือน	0.8	0.5	0.9	0.5	-	02121 Purchasing/acquiring inputs/supplies used for primary production activities of households
02122 การขาย/การจัดการการผลิตที่ได้จากกิจกรรมการผลิตขั้นต้นของครัวเรือน	1.1	0.7	1.1	1.6	0.9	02122 Selling/disposing of outputs of primary production activities of households
02201 การทรงงานทั่วไปในกิจกรรมการผลิตขั้นต้นซึ่งไม่ระบุกิจกรรมครัวเรือน	0.3	-	0.3	-	-	02201 Looking for work in primary production activities in household enterprise
02202 การขาย/การตั้งธุรกิจใหม่/กิจกรรมการผลิตขั้นต้นซึ่งเป็นธุรกิจของครัวเรือน	1.5	-	1.5	2.0	-	02202 Looking for/setting up business in primary production activities in household enterprise
02300 การเดินทางที่เกี่ยวข้องกับการการผลิตขั้นต้นของครัวเรือน	1.0	1.0	1.0	0.9	0.9	02300 Travel related to primary production activities of households
02900 การทำงานในกิจกรรมการผลิตขั้นต้นของครัวเรือน ซึ่งมีได้ระบุยกเว้นไปทีอื่น	2.1	-	2.1	-	-	02900 Work for households in primary production activities n.e.c.

ตารางที่ 4 เวลาที่ใช้โดยเฉลี่ยของประชากรอายุตั้งแต่ 15 ปีขึ้นไป จำแนกตามกิจกรรมหลัก และสถานภาพสมรส ทั้งราชอาณาจักร (ต่อ)
TABLE 4 AVERAGE TIME OF PARTICIPANTS 15 YEARS OF AGE AND OVER BY MAIN ACTIVITY AND MARITAL STATUS, WHOLE KINGDOM (Contd.)

หน่วยเป็นชั่วโมงต่อวัน : Hour per day

กิจกรรมหลัก	สถานภาพสมรส				Main Activity
	สมรส Married	ม่าย Widowed	หย่า Divorced	แยกกันอยู่ Separated	
03 การทำงานในกิจกรรมที่ไม่ใช่การผลิตขั้นต้นของครัวเรือน	6.3	5.8	7.3	5.6	03 Work for household in non-primary production activities
03111 การขนานการผลิตกับอาหาร	5.1	5.4	5.4	3.3	03111 Processing of food products
03112 การผลิตผลิตภัณฑ์อาหารและเครื่องดื่มอื่นๆ	6.0	4.9	4.2	4.5	03112 Making of other food products and beverages
03113 การผลิตสิ่งของ เครื่องแต่งกาย เครื่องหนัง และผลิตภัณฑ์ที่เกี่ยวข้อง	6.7	6.5	6.5	4.4	03113 Making textiles, wearing apparel, leather and associated products
03114 การผลิตงานหัตถกรรมจากวัสดุทุกชนิด	5.8	5.5	7.6	6.0	03114 Craft-making using all types of materials
03115 การเตรียมและการเก็บเกี่ยวพืช	4.1	4.3	-	6.0	03115 Tobacco preparing and curing
03116 การผลิตอิฐ แผ่นคอนกรีต อิฐบล็อก กระเบื้อง ฯลฯ	7.4	7.0	6.7	6.1	03116 Making bricks, concrete slabs, hollow blocks, tiles etc.
03117 การผลิตสมุนไพร	5.2	1.0	-	4.5	03117 Making herbal and medicinal preparations
03118 การฝึกอบรมและการเรียนที่เกี่ยวข้องกับการทำงานในกิจกรรมที่ไม่ใช่การผลิตขั้นต้นของครัวเรือน	-	-	-	-	03118 Training and studies in relation to work in non-primary production activities of households
0311x เวลาทำงานในกิจกรรมที่ไม่ใช่การผลิตขั้นต้นของครัวเรือน ซึ่งมีได้ระบุรายละเอียด	-	-	-	-	0311x Working time in non-primary production activities n.f.d
03121 การซื้อ/จัดหาวัสดุตั้งต้นเพื่อใช้ในกิจกรรมที่ไม่ใช่การผลิตขั้นต้นของครัวเรือน	1.3	1.7	0.2	1.7	03121 Purchasing/acquiring inputs
03122 การขาย/การจัดการการผลิตที่ได้จากกิจกรรมที่ไม่ใช่การผลิตขั้นต้นของครัวเรือน	2.6	1.6	4.1	1.8	03122 Selling/disposing of outputs of non-primary production activities of households
03201 การทำงานทั่วไปในกิจกรรมที่ไม่ใช่การผลิตขั้นต้นของครัวเรือน	-	-	-	-	03201 Looking for work in non-primary production activities in household enterprise
03202 การหา/การก่อตั้งธุรกิจ/กิจการที่ไม่ใช่การผลิตขั้นต้นของครัวเรือน	1.7	-	-	-	03202 Looking for/setting up business in non-primary production activities in household enterprise
03300 การเดินทางที่เกี่ยวข้องกับกิจกรรมที่ไม่ใช่การผลิตขั้นต้นของครัวเรือน	1.0	0.7	0.9	0.9	03300 Travel related to non-primary production of household
03900 การทำงานที่เกี่ยวข้องกับกิจกรรมที่ไม่ใช่การผลิตขั้นต้นของครัวเรือน ซึ่งมีได้ระบุประเภทไว้ในที่อื่น	3.4	0.8	9.0	-	03900 Work for household in non-primary production activities n.e.c.
04 การทำงานในกิจกรรมการก่อสร้างของครัวเรือน	7.9	8.7	8.3	8.7	04 Work for household in construction activities
04111 การก่อสร้างและก่อสร้างซ่อมแซมเพื่อความสะดวกของครัวเรือนตนเอง	5.6	5.5	4.4	9.1	04111 Construction and repair for own capital formation
04112 การก่อสร้างและก่อสร้างซ่อมแซมอาคาร ถนน เขื่อน และสิ่งก่อสร้างอื่นๆ	7.2	7.7	7.5	7.9	04112 Construction and repair of buildings, roads, dams and other structures
04113 การก่อสร้างและก่อสร้างซ่อมแซมครั้งใหญ่เกี่ยวกับถนน อาคาร สะพาน เขื่อน ฯลฯ ของชุมชน	7.4	-	-	-	04113 Community-organized construction
04114 การฝึกอบรมและการเรียนที่เกี่ยวข้องกับการทำงานในกิจกรรมการก่อสร้างซึ่งเป็นธุรกิจของครัวเรือน	0.7	0.7	-	-	04114 Training and studies in relation to work in construction activities in household enterprise
0411x เวลาทำงานในกิจกรรมการก่อสร้าง ซึ่งมีได้ระบุรายละเอียด	-	-	-	-	0411x Working time in construction activities n.f.d.
04120 การซื้อ/จัดหาวัสดุตั้งต้นเพื่อใช้ในกิจกรรมการก่อสร้างของครัวเรือน	1.7	1.7	2.0	7.0	04120 Purchasing/acquiring inputs/supplies for construction activities for household production
04201 การทำงานทั่วไปในกิจกรรมการก่อสร้างซึ่งเป็นธุรกิจของครัวเรือน	1.3	1.3	-	-	04201 Looking for work in construction activities in household enterprise
04202 การหา/การก่อตั้งธุรกิจ/กิจการการก่อสร้างซึ่งเป็นธุรกิจของครัวเรือน	8.1	-	7.0	-	04202 household enterprise
04300 การเดินทางที่เกี่ยวข้องกับกิจกรรมการก่อสร้างของครัวเรือน	1.1	1.1	1.1	0.8	04300 Travel related to construction activities of households
04900 การทำงานในกิจกรรมการก่อสร้างของครัวเรือน ซึ่งมีได้ระบุประเภทไว้ในที่อื่น	1.3	-	-	-	04900 Work for household in construction activities n.e.c.

ตารางที่ 4 เวลาที่ใช้โดยเฉลี่ยของประชากรอายุตั้งแต่ 15 ปีขึ้นไป จำแนกตามกิจกรรมหลัก และสถานภาพสมรสทั่วราชอาณาจักร (ต่อ)
TABLE 4 AVERAGE TIME OF PARTICIPANTS 15 YEARS OF AGE AND OVER BY MAIN ACTIVITY AND MARITAL STATUS, WHOLE KINGDOM (Contd.)

กิจกรรมหลัก	ยอดรวม Total	สถานภาพสมรส				Main Activity		
		Marital Status						
		โสด Single	สมรส Married	ม่าย Widowed	หย่า Divorced		แยกกันอยู่ Separated	ไม่ทราบ Unknown
05 การทำงานในการให้บริการเพื่อให้บริการให้ตรงใจของครัวเรือน	8.0	7.6	8.1	7.9	9.0	8.3	5.4	05 Work for household providing services for income
05111 การเตรียมและการขายอาหารและเครื่องดื่มที่ปรุงขึ้นเอง	7.1	6.4	7.2	7.6	8.8	7.3	2.8	05111 Preparing and selling food and beverage
05112 การค้าขาย การขายตามบ้าน การขายตามข้างถนน การขายรถ	7.1	6.7	7.1	7.7	8.1	6.9	7.3	05112 Petty trading, door-to-door vending, street vending, hawking
05121 การรับซ่อม การติดตั้ง การปรับตั้งเครื่องใช้ การบำรุงรักษา และการซ่อมแซมเครื่องใช้เครื่องใช้	5.2	4.9	5.2	2.8	7.7	4.3	0.8	05121 Fitting, installing, tool setting, maintaining and repairing tools and machinery
05122 การซ่อมแซมยานยนต์	7.1	7.5	6.9	7.8	7.9	7.4	0.2	05122 Repair of vehicles
05123 การซ่อมแซมของใช้ภายในอาคาร	5.0	5.4	5.6	2.3	4.4	8.0	-	05123 Repair of personal goods
05124 การซ่อมแซมของใช้ครัวเรือน	6.8	7.9	6.2	5.9	6.5	6.5	-	05124 Repair of household goods
05131 การให้เช่าห้อง ที่พัก และงานที่เกี่ยวข้อง	3.3	3.0	3.5	2.9	4.5	-	-	05131 Renting out rooms, sleeping space and associated work
05132 การให้ยืมเงินและการรับกับเงินคืน, การแลกเปลี่ยนเงินตราต่างประเทศ	5.1	6.4	5.3	1.3	-	-	-	05132 Lending and collecting money; foreign exchange
05133 การรับพิมพ์ดีด การประมวลผลคำ การเขียนโปรแกรม การแปลงข้อมูลเป็นรหัส	7.0	6.8	7.2	8.5	7.4	-	-	05133 Typing, word-processing, programming, encoding
05134 การบัญชี การทำบัญชี การให้บริการด้านกฎหมาย และการให้บริการที่เกี่ยวข้อง	4.1	6.3	3.8	1.3	6.6	3.5	-	05134 Accounting, bookkeeping, legal and related services
05135 การสอนพิเศษ	3.7	3.8	3.8	1.5	4.4	1.9	-	05135 Tutoring
05136 การให้บริการทางการแพทย์และทันตกรรม	6.9	8.7	6.3	-	-	-	-	05136 Provision of medical and dental services
05137 การให้บริการด้านกายภาพ/การบำบัดรักษาโรค	3.6	5.4	2.5	3.7	7.8	12.1	-	05137 Provision of nursing/therapy services
05141 การให้บริการดูแลส่วนบุคคล	6.8	7.1	6.7	4.8	6.7	7.2	9.5	05141 Provision of personal care services
05142 การให้บริการดูแลสุขภาพที่ไม่ใช่เพื่อการบำบัดรักษาโรค	6.7	7.2	5.7	5.1	11.2	9.9	14.3	05142 Provision of non-professional health-care
05151 การขนส่งสินค้า	7.1	6.7	7.1	3.3	11.5	7.4	-	05151 Transporting goods
05152 การขนส่งผู้โดยสาร	7.8	8.0	7.9	6.3	8.1	8.6	-	05152 Transporting passengers
05160 การให้บริการในครัวเรือนโดยได้รับค่าตอบแทน	6.9	8.2	6.5	5.5	3.9	7.8	-	05160 Providing paid domestic services
05170 การฝึกอบรมและการเรียนที่เกี่ยวข้องกับการทำงานในกิจกรรมการบริการ	4.0	3.6	4.1	6.3	-	-	-	05170 Training and studies related to work in service activities
05201 การทรงงานทำในกิจกรรมการบริการซึ่งเป็นธุรกิจของครัวเรือน	3.4	4.5	3.6	-	-	1.0	-	05201 Looking for work in service activities in household enterprise
05202 การหา/การก่อตั้งธุรกิจ/กิจกรรมการบริการซึ่งเป็นธุรกิจของครัวเรือน	3.3	2.7	3.8	-	1.5	2.0	-	05202 Looking for/setting up business in service activities in household
05300 การเดินทางที่เกี่ยวข้องกับการให้บริการที่เกี่ยวข้องให้ตรงใจ	1.2	1.1	1.2	1.1	1.1	1.1	4.3	05300 Travel related to providing services for income
05900 การทำงานด้านการให้บริการที่เกี่ยวข้องให้เกิดรายได้ของครัวเรือน ซึ่งไม่ได้จัดประเภทไว้ในที่อื่น	6.6	7.8	6.0	8.3	6.2	7.0	2.0	05900 Work for household providing services for income n.e.c.

หน่วยเป็นชั่วโมงต่อวัน : Hour per day

ตารางที่ 4 เวลาที่ใช้โดยเฉลี่ยของประชากรอายุตั้งแต่ 15 ปีขึ้นไป จำแนกตามกิจกรรมหลัก และสถานภาพสมรสทั่วราชอาณาจักร (ต่อ)
 TABLE 4 AVERAGE TIME OF PARTICIPANTS 15 YEARS OF AGE AND OVER BY MAIN ACTIVITY AND MARITAL STATUS, WHOLE KINGDOM (Contd.)

กิจกรรมหลัก	ยอดรวม Total	สถานภาพสมรส				Main Activity		
		Marital Status						
		โสด Single	สมรส Married	ม่าย Widowed	หย่า Divorced		แยกกันอยู่ Separated	ไม่ทราบ Unknown
หน่วยเป็นชั่วโมงต่อวัน : Hour per day								
06 การให้บริการในครัวเรือนของตนเอง โดยไม่ได้รับค่าตอบแทน	2.3	1.7	2.5	2.5	2.4	2.3	2.5	06 Providing unpaid domestic services for own final use within household
06111 การจัดการบ้านภายใน	1.4	1.0	1.5	1.4	1.3	1.3	1.0	06111 Food management
06112 การทำความสะอาดและการดูแลรักษาที่อยู่อาศัยและบริเวณโดยรอบ	1.0	0.9	1.0	1.1	1.1	1.0	1.2	06112 Cleaning and upkeep of dwelling and surroundings
06113 การตกแต่ง การบำรุงรักษา และการซ่อมแซมเล็ก ๆ น้อยๆ ที่บ้าน	1.4	1.4	1.5	2.2	0.7	1.1	-	06113 Do-it-yourself decoration, maintenance and small repairs
06114 การดูแลเสื้อผ้าและรองเท้า	1.1	1.0	1.2	1.1	1.1	1.1	1.1	06114 Care of textiles and footwear
06115 การจัดการครัวเรือน	0.6	0.7	0.6	0.9	0.9	0.3	0.3	06115 Household management
06116 การดูแลสัตว์เลี้ยง	0.7	0.6	0.7	0.7	0.6	0.7	-	06116 Pet care
06121 การซื้อ/การขาย/การซื้อสินค้า และการรวมที่เกี่ยวเนื่อง	0.6	0.7	0.6	0.6	0.6	0.6	0.5	06121 Shopping for/purchasing of goods and related activities
06122 การซื้อ/การขาย/บริการ และการรวมที่เกี่ยวเนื่อง	1.4	1.1	1.1	1.5	2.2	5.6	-	06122 Shopping for/availing of services and related activities
06200 การเดินทางที่เกี่ยวข้องกับการให้บริการในครัวเรือนโดยไม่ได้รับค่าตอบแทน	0.7	0.7	0.7	0.7	0.6	0.7	0.4	06200 Travel related to provision of unpaid domestic services
06900 การบริการในครัวเรือนโดยไม่ได้รับค่าตอบแทน ซึ่งมีได้แก่ประเภทอื่นที่อื่น	1.1	1.6	1.1	1.2	-	-	-	06900 Unpaid domestic services n.e.c.
07 การให้บริการดูแลสมาชิกในครัวเรือน โดยไม่ได้รับค่าตอบแทน	2.7	2.0	2.8	2.7	1.8	2.4	2.1	07 Providing unpaid caregiving services to household members
07111 การดูแลเด็กทารกต่างวัย	2.8	2.1	2.8	3.1	1.8	2.0	0.8	07111 Caring for children/physical care
07112 การสอน การฝึกอบรม การช่วยเหลือเด็ก	1.0	0.9	1.0	1.1	1.0	1.1	-	07112 Teaching, training, helping children
07113 การพาเด็กไปยังสถานที่ต่าง ๆ	0.8	0.7	0.8	0.8	0.5	0.7	-	07113 Accompanying children to places
07114 การดูแลผู้สูงอายุที่ขึ้นอยู่กับญาติ	2.0	1.3	2.2	1.8	0.8	2.3	-	07114 Minding children (passive care)
07121 การดูแลผู้สูงอายุต่างวัย	2.6	3.7	2.0	2.5	2.1	0.8	-	07121 Caring for adults/physical care
07122 การดูแลผู้สูงอายุที่อาศัยในบ้าน	2.0	-	1.1	11.7	0.5	-	-	07122 Caring for adults/emotional support
07123 การพหุผู้สูงอายุไปยังสถานที่ต่าง ๆ	1.4	0.9	1.7	1.3	0.3	1.9	-	07123 Accompanying adults to places
07200 การเดินทางที่เกี่ยวข้องกับการให้บริการดูแลสมาชิกในครัวเรือนโดยไม่ได้รับค่าตอบแทน	0.9	1.0	0.9	0.8	1.0	0.9	1.5	07200 Travel related to unpaid caregiving services to household members
07900 การให้บริการดูแลสมาชิกในครัวเรือนโดยไม่ได้รับค่าตอบแทน ซึ่งมีได้แก่ประเภทอื่นที่อื่น	2.6	3.9	1.3	0.3	-	-	-	07900 Providing unpaid caregiving services to household members n.e.c

ตารางที่ 4 เวลาที่ใช้โดยเฉลี่ยของประชากรอายุตั้งแต่ 15 ปีขึ้นไป จำแนกตามกิจกรรมหลัก และสถานภาพสมรสทั่วราชอาณาจักร (ต่อ)
TABLE 4 AVERAGE TIME OF PARTICIPANTS 15 YEARS OF AGE AND OVER BY MAIN ACTIVITY AND MARITAL STATUS, WHOLE KINGDOM (Contd.)

กิจกรรมหลัก	ยอดรวม Total	สถานภาพสมรส				Main Activity
		Marital Status				
		โสด Single	สมรส Married	ม่าย Widowed	หย่า Divorced	
08 การให้บริการชุมชนและการให้ความช่วยเหลือครัวเรือนอื่น	3.2	2.8	3.3	3.4	2.8	08 Providing community services and help to other households
08111 การให้ความช่วยเหลือครัวเรือนอื่นด้านการบำรุงรักษาและการจัดการครัวเรือน	2.9	3.3	3.0	2.2	2.0	08111 Household maintenance and management as help to other households
08112 การให้ความช่วยเหลือครัวเรือนอื่นด้านการซื้อ/การซื้อสินค้าและการรับบริการ	0.9	0.7	1.1	1.1	0.9	08112 Shopping for/purchasing of goods and services as help to other households
08113 การให้ความช่วยเหลือครัวเรือนอื่นด้านการก่อสร้าง การปรับปรุงใหม่ และการซ่อมแซมที่อยู่อาศัย ฯลฯ	3.0	3.3	2.7	1.7	6.0	08113 Construction
08114 การให้ความช่วยเหลือครัวเรือนอื่นด้านการซ่อมแซมสินค้าอุปโภคบริโภคและของใช้ในครัวเรือน	2.9	1.4	2.9	-	9.0	08114 Repair of consumer and household goods as help to other households
08115 การให้ความช่วยเหลือครัวเรือนอื่นโดยไม่ได้ควบคุมทางด้านธุรกิจ/ช่างและการทำงาน	3.2	3.5	3.0	3.4	1.8	08115 Unpaid help in business/farm and employment as help to other households
08116 การให้ความช่วยเหลือครัวเรือนอื่นด้านการดูแลเด็ก	3.1	2.3	3.0	4.2	1.7	08116 Childcare as help to other households
08117 การให้ความช่วยเหลือครัวเรือนอื่นด้านการดูแลผู้สูงอายุ	2.2	2.3	2.2	1.6	1.3	08117 Adult care as help to other households
08118 การให้ความช่วยเหลือครัวเรือนอื่นด้านการขนส่ง	0.9	0.9	0.7	-	-	08118 Transportation assistance to other households
08121 การทำงานเพื่อชุมชน : การทำอาหารเพื่อร่วมฉลองกับชุมชน ฯลฯ	2.3	1.6	2.5	2.1	2.8	08121 Community organized work: cooking for collective celebrations etc.
08122 การทำงานที่เกี่ยวข้องกับการซ่อมแซมถนนอาคาร การเดินรถที่วิ่งในชุมชน (ถนน ตลาด ฯลฯ)	2.6	2.8	2.6	1.2	4.2	08122 Work on road/building repair
08123 การจัดกิจกรรมและการทำงานเพื่อชุมชนในการให้ความช่วยเหลือแก่หมู่บ้านทั้งถิ่นอื่น	2.1	1.5	2.2	7.7	-	08123 Organizing and work on community-based assistance to villages, other sublocations
08124 การจัดการและการทำงานเพื่อชุมชนในการให้ความช่วยเหลือแก่ครอบครัวและบุคคล	6.7	3.0	6.9	1.0	-	08124 Organizing and work on community-based assistance to families and individuals
08131 การทำงานอาสาสมัครให้กับองค์กร (ไม่ได้ให้ความช่วยเหลือบุคคลอื่น โดยตรง)	3.0	2.6	3.1	4.6	0.8	08131 Volunteer work for organizations (not directly for individuals)
08132 การทำงานอาสาสมัครในนามองค์กร (ให้ความช่วยเหลือบุคคลอื่นโดยตรง)	3.2	3.2	3.5	3.0	2.2	08132 Volunteer work through organizations (extended directly to individuals)
08200 การเข้าร่วมประชุม	2.8	2.1	2.7	3.3	2.1	08200 Attendance in meetings
08300 การมีส่วนร่วมในกิจกรรมรับผิดชอบของครอบครัวและสมาชิกของพื้นที่อาศัย	1.4	1.1	1.5	1.0	0.7	08300 Involvement in civic and related responsibilities
08400 การเดินทางที่เกี่ยวข้องกับการให้ความช่วยเหลือครัวเรือนอื่นและการให้บริการชุมชน	0.9	0.9	0.9	0.8	1.3	08400 Travel related to community services and help to other households
08900 การให้ความช่วยเหลือครัวเรือนอื่นและการให้บริการชุมชน ซึ่งมีได้จัดประเภทไว้เป็นที่ย่อย	1.1	1.4	1.0	1.3	-	08900 Community services and help to other households n.e.c.

หน่วยเป็นชั่วโมงต่อวัน : Hour per day

ตารางที่ 4 เวลาที่ใช้โดยเฉลี่ยของประชากรอายุตั้งแต่ 15 ปีขึ้นไป จำแนกตามกิจกรรมหลัก และสถานภาพสมรส ที่ราชอาณาจักร (ต่อ)
TABLE 4 AVERAGE TIME OF PARTICIPANTS 15 YEARS OF AGE AND OVER BY MAIN ACTIVITY AND MARITAL STATUS, WHOLE KINGDOM (Contd.)

หน่วยเป็นชั่วโมงต่อวัน : Hour per day

กิจกรรมหลัก	ยอดรวม Total	สถานภาพสมรส Marital Status				Main Activity
		โสด Single	สมรส Married	ม่าย Widowed	หย่า Divorced	
09 การเรียนรู้	7.8	7.9	5.1	2.6	7.0	09 Learning
09111 การเรียนในโรงเรียน/มหาวิทยาลัย	6.2	6.2	5.2	0.5	5.6	09111 School/university attendance
09112 การหยุดพัก/การเตรียมตัวก่อนสอบ ในสถานศึกษาทั่วไป	0.6	0.6	0.5	0.5	-	09112 Breaks/walking at place of general education
09113 การเรียนด้วยตนเองในหลักสูตรการศึกษาทางไกล (ซีดีโอ สื่อทางเสียง ระบบออนไลน์)	5.0	5.0	-	-	-	09113 Self-study for distance education course work (video, audio, online)
09120 การทบทวน การทบทวนบทเรียน การวิจัยและกิจกรรมที่เกี่ยวข้องกับการศึกษาทั่วไป	1.8	1.8	1.8	-	1.8	09120 Homework, course review, research related to general education
09130 การเรียนเพิ่มเติม การศึกษาอิสระ และหลักสูตรในช่วงเวลาว่าง	3.4	3.4	3.0	1.9	-	09130 Additional study, non-formal education and courses during free time
09140 การฝึกอบรมและการเรียนรู้เพื่อพัฒนาอาชีพ/วิชาชีพ	4.7	5.1	3.8	3.2	6.9	09140 Career/professional development training and studies
09200 กิจกรรมอื่นๆ ที่เกี่ยวข้องกับกิจกรรมเรียนรู้	0.4	0.4	0.4	0.7	0.3	09200 Other activities carried out in relation to learning activities
09300 การเดินทางที่เกี่ยวข้องกับการเรียนรู้	1.3	1.3	1.1	0.8	1.4	09300 Travel related to learning
09900 กิจกรรมการเรียนรู้ ซึ่งมีได้แก่ประเภทใดก็ได้	0.6	0.5	1.0	-	-	09900 Learning activities n.e.c.
10 การเข้าสังคมและการมีส่วนร่วมในชุมชน	1.5	1.5	1.5	2.0	1.5	10 Socializing and community participation
10111 การพูดคุย การสนทนา	1.3	1.3	1.3	1.8	1.2	10111 Talking, conversing
10112 กิจกรรมการเข้าสังคม	2.2	2.2	2.3	2.0	2.4	10112 Socializing activities
10113 การอ่านและการเขียนจดหมาย	1.2	1.4	0.9	1.8	0.7	10113 Reading and writing mail
10114 กิจกรรมการไม่เข้าสังคม/การต่อต้านสังคม/การมองสังคมในแง่ลบ	0.5	-	0.5	-	-	10114 Unsocial/antisocial/negative social activities
1011x การเข้าสังคมและการติดต่อสื่อสาร ซึ่งมีได้แก่ประเภทใดก็ได้	-	-	-	-	-	1011x Socializing and communication n.f.d.
10121 การมีส่วนร่วมในหมู่/การฉลองเทศกาล/วัฒนธรรม/ประวัติศาสตร์/ชุมชน	2.1	1.4	2.1	3.1	3.4	10121 Participating in community celebrations of cultural/historic events
10122 การมีส่วนร่วมในพิธีกรรม/องค์การของชุมชน (ที่ไม่เกี่ยวข้องกับศาสนา)	2.7	3.7	2.3	2.8	2.6	10122 Participating in community rites/events (non-religious)
10123 การมีส่วนร่วมในงานสังสรรค์ของชุมชน (งานดนตรี งานเต้นรำ ฯลฯ)	2.3	2.5	2.3	-	-	10123 Participating in community social functions (music, dance etc.)
1012x การมีส่วนร่วมในชุมชน ซึ่งมีได้แก่ประเภทใดก็ได้	-	-	-	-	-	1012x Community participation n.f.d.
10200 การเดินทางที่เกี่ยวข้องกับการเข้าสังคมและการมีส่วนร่วมในชุมชน	0.8	0.7	0.8	0.7	0.8	10200 Travel related to socializing and community participation
10900 การเข้าสังคมและการมีส่วนร่วมในชุมชน ซึ่งมีได้แก่ประเภทใดก็ได้	5.8	3.3	6.4	0.6	4.0	10900 Socializing and community participation n.e.c.

ตารางที่ 4 เวลาที่ใช้โดยเฉลี่ยของประชากรอายุตั้งแต่ 15 ปีขึ้นไป จำแนกตามกิจกรรมหลัก และสถานภาพสมรส ทั่วราชอาณาจักร (ต่อ)
TABLE 4 AVERAGE TIME OF PARTICIPANTS 15 YEARS OF AGE AND OVER BY MAIN ACTIVITY AND MARITAL STATUS, WHOLE KINGDOM (Contd.)

กิจกรรมหลัก	ยอดรวม Total	สถานภาพสมรส				Main Activity		
		Marital Status						
		โสด Single	สมรส Married	ม่าย Widowed	หย่า Divorced			
11 การเข้าชมพิพิธภัณฑ์/สถานที่ทางวัฒนธรรม การบันเทิง และการกีฬา	3.4	3.2	3.7	3.5	2.3	2.7	-	11 Attending/visiting cultural, entertainment and sports events/venues
11111 การเข้าชมพิพิธภัณฑ์ ห้องแสดงงานศิลป์ อุทยานประวัติศาสตร์/วัฒนธรรม	2.2	1.7	2.9	1.7	-	1.7	-	11111 Visit museum, art gallery, historical/cultural park, heritage site
11112 การเข้าชมภาพยนตร์	2.3	2.3	2.4	-	2.0	-	-	11112 Attendance at movies/cinema
11113 การเข้าชมการแสดงซึ่งโรงละคร โรงโอบว่า สถานที่แสดงลิเกต์ สถานที่แสดงดนตรี	3.0	3.9	2.7	3.1	-	1.4	-	11113 Attendance at theatre, opera, ballet, concerts
11119 การเข้าชมเหตุการณ์ทางวัฒนธรรมมวลชนอื่นๆ	4.1	4.8	3.8	-	-	-	-	11119 Attendance at other specified mass cultural events
11120 การเข้าชมสวนสัตว์ สวนพฤกษศาสตร์ ศูนย์รวมความบันเทิง สวนออกเิร์นเจ้าหญิงสิริกิติ์ ฯลฯ	2.0	1.9	2.1	3.7	1.0	1.9	-	11120 Attendance/visit to zoo, animal park
11131 การเข้าชมการแข่งขันกีฬาอาชีพ	3.7	6.2	2.4	4.2	-	-	-	11131 Attendance at professional sports events
11132 การเข้าชมการแข่งขันกีฬาสมัครเล่น	2.7	3.2	2.6	-	-	1.2	-	11132 Attendance at amateur sports events
11200 การเดินทางที่เกี่ยวข้องกับการเข้าชมสถานที่ทางวัฒนธรรม การบันเทิง และการกีฬา	1.2	1.0	1.4	0.9	1.0	1.6	-	11200 Travel related to attending/visiting cultural, entertainment and sports events/venues
11900 การเข้าชมสถานที่ทางวัฒนธรรม การบันเทิง และการกีฬา ซึ่งมีจัดประเภทไว้เบื้องอื่น	3.0	2.1	3.4	-	-	-	-	11900 Attending/visiting sports, entertainment and cultural events/venues n.e.c.
12 งานอดิเรก การเล่นเกม และกิจกรรมยามว่างอื่นๆ	2.3	2.2	2.6	2.3	3.1	2.6	-	12 Hobbies, games and other pastime activities
12111 หักบิลยี่	3.6	5.0	3.3	1.8	-	1.5	-	12111 Visual arts
12112 วรรณศิลป์	10.4	11.8	-	4.0	-	-	-	12112 Literary arts
12113 ศิลปะการแสดง (การเต้นรำ การแสดงดนตรี การแสดงละคร)	1.6	1.5	2.1	1.6	3.6	1.2	-	12113 Performing arts (dance, music, theatre)
1211x หักบิลยี่ วรรณศิลป์ และศิลปะการแสดง ซึ่งมีได้ระบุรายละเอียด	-	-	-	-	-	-	-	1211x Visual, literary and performing arts n.f.d.
12120 งานอดิเรกที่ใช้เครื่องมือช่างเฉพาะอย่างและหลักสูตรที่เกี่ยวข้อง	3.1	2.5	3.3	3.3	3.2	1.6	-	12120 Technical hobbies and related courses
12131 เกมที่เล่นคนเดียว	3.7	4.1	2.9	0.7	-	-	-	12131 Solo games
12132 เกมไพ่ เกมที่เล่นบนกระดาน	1.8	1.3	1.7	5.3	2.5	4.3	-	12132 Card games, board games
12133 เกมคอมพิวเตอร์ (รวมถึง ตู้เกมหยอดเหรียญและวีดีโอเกม)	2.1	2.2	1.8	0.6	1.0	3.8	-	12133 Computer games (including arcade and video games)
12134 เกมที่เล่นเป็นกลุ่ม	1.1	1.1	0.9	-	-	-	-	12134 Social/group games
12135 การพนันหรือการเสี่ยงโชค	3.5	2.9	3.7	3.0	6.7	2.8	-	12135 Gambling
1213x การเล่นเกมและกิจกรรมยามว่างอื่นๆ ซึ่งมีได้ระบุรายละเอียด	-	-	-	-	-	-	-	1213x Playing games and other pastimes n.f.d.
12200 การเดินทางที่เกี่ยวข้องกับการช้อปปิ้ง การเล่นเกม และกิจกรรมยามว่างอื่นๆ	0.8	0.8	1.1	0.9	1.0	0.6	-	12200 Travel related to hobbies, games and other pastimes
12900 งานอดิเรก การเล่นเกม และกิจกรรมยามว่างอื่นๆ ซึ่งมีจัดประเภทไว้เบื้องอื่น	1.5	1.2	2.0	8.7	4.5	0.5	-	12900 Hobbies, games and other pastimes n.e.c.

หน่วยเป็นชั่วโมงต่อวัน : Hour per day

ตารางที่ 4 เวลาที่ใช้โดยเฉลี่ยของประชากรอายุตั้งแต่ 15 ปีขึ้นไป จำแนกตามกิจกรรมหลัก และสถานภาพสมรสทั่วราชอาณาจักร (ต่อ)
TABLE 4 AVERAGE TIME OF PARTICIPANTS 15 YEARS OF AGE AND OVER BY MAIN ACTIVITY AND MARITAL STATUS, WHOLE KINGDOM (Contd.)

หน่วยเป็นชั่วโมงต่อวัน : Hour per day

กิจกรรมหลัก	ยอดรวม				สถานภาพสมรส			Main Activity
	Total	โสด Single	สมรส Married	ม่าย Widowed	หย่า Divorced	แยกกันอยู่		
						Separated	Unknown	
13 การมีส่วนร่วมในกีฬาในร่มและกลางแจ้ง และทัศนศึกษาที่เกี่ยวข้อง	1.3	1.6	1.1	1.0	1.1	1.4	1.4	13 Indoor and outdoor sports participation and related courses
13111 การเดินและการวิ่งทางไกล ; การวิ่งและการวิ่งชยะ	1.0	1.2	0.9	0.9	0.8	1.0	1.0	13111 Walking and hiking, jogging and running
13112 การขี่จักรยาน การเล่นสกีด์ การเล่นสเก็ตบอร์ด	1.2	1.2	1.2	1.7	1.9	1.7	1.7	13112 Biking, skating, skateboarding
13113 เอลิติก โยคะ การฝึกโยคะหนัก และโปรแกรมฟิตเนสอื่นๆ	0.9	1.0	0.8	0.9	0.8	1.0	1.0	13113 Aerobics, yoga, weight-training and other fitness programmes
13114 กีฬาประเภทเดี่ยวที่อุปกรณ์เป็นลูกบอล	1.6	1.4	1.8	2.0	2.6	2.5	2.5	13114 Ball games, individual sports
13115 กีฬาประเภททีมที่มีลูกบอลเป็นลูกบอล	1.4	1.4	1.4	1.4	1.1	1.0	1.0	13115 Ball games, team sports
13116 กีฬาทางน้ำ	3.2	3.1	3.4	-	1.3	2.6	2.6	13116 Water sports
13117 กีฬาฤดูหนาว/กีฬาบนน้ำแข็ง/กีฬาบนหิมะ	-	-	-	-	-	-	-	13117 Winter/ice/snow sports
13118 กีฬาที่มีการปะทะกัน	1.5	0.8	1.5	-	-	-	-	13118 Contact sports
13121 การล่าสัตว์ตกแรม	1.2	3.0	0.5	0.3	0.3	0.4	0.4	13121 Camping
13122 การขี่ม้า	0.3	0.3	-	-	-	-	-	13122 Horseback-riding
13123 การขับรถยนต์ด้วยความเพลิดเพลิน การขี่จักรยานที่เร็ว	1.7	1.7	1.8	1.4	1.0	2.2	2.2	13123 Pleasure drives, sightseeing
13200 การเดินทางที่เกี่ยวข้องกับการมีส่วนร่วมในกีฬาในร่มและกลางแจ้ง และทัศนศึกษาที่เกี่ยวข้อง	0.6	0.6	0.6	0.7	0.5	1.4	1.4	13200 Travel related to indoor and outdoor sports participation and related courses
13900 การมีส่วนร่วมในกีฬาในร่มและกลางแจ้ง และทัศนศึกษาที่เกี่ยวข้อง ซึ่งมีได้จัดประเภทไว้ในที่อื่น	1.9	2.5	1.5	1.5	-	-	-	13900 Indoor and outdoor sports participation and related courses n.e.c.
14 สื่อมวลชน	2.9	3.2	2.7	3.3	2.7	3.0	2.5	14 Mass media
14111 การอ่านหนังสือ	1.6	1.5	1.7	1.5	1.1	1.3	1.3	14111 Reading books
14112 การอ่านวารสารสิ่งพิมพ์ที่ออกตามกำหนดเวลา	0.8	0.8	0.7	1.1	0.8	0.7	0.7	14112 Reading periodicals
14119 การอ่านสิ่งพิมพ์เฉพาะอื่นๆ	1.4	0.9	1.4	1.6	1.3	1.1	1.1	14119 Reading other specified materials
1411x การอ่าน ซึ่งมีได้ระบุรายละเอียด	-	-	-	-	-	-	-	1411x Reading n.f.d.
14121 การดู/การฟังโทรทัศน์	2.7	2.9	2.6	3.0	2.7	3.0	3.0	14121 Watching/listening to television
14122 การดู/การฟังวีซีดี	2.6	2.8	1.9	6.4	2.1	1.6	1.6	14122 Watching/listening to video programmes
14131 การฟังวิทยุ	1.6	1.3	1.6	2.3	1.0	1.7	1.7	14131 Listening to radio programmes
14132 การฟังสื่อสิ่งอื่นๆ	1.4	1.3	1.5	2.5	1.9	1.4	1.4	14132 Listening to other audio media
1413x การฟังวิทยุและเครื่องเสียง ซึ่งมีได้ระบุรายละเอียด	-	-	-	-	-	-	-	1413x Listening to radio and audio devices n.f.d.
14141 การใช้เทคโนโลยีคอมพิวเตอร์เพื่อการอ่าน	1.5	1.6	1.3	0.9	1.3	0.7	0.7	14141 Using computer technology for reading
14142 การใช้เทคโนโลยีคอมพิวเตอร์เพื่อการดู/การฟัง	1.4	1.4	1.5	-	0.5	2.0	2.0	14142 Using computer technology for video/audio
14143 การใช้อินเทอร์เน็ต การดาวน์โหลด การอัปโหลด	2.0	2.1	1.6	2.0	1.3	1.1	1.1	14143 Surfing the Internet; downloading, uploading
1414x การใช้เทคโนโลยีคอมพิวเตอร์ ซึ่งมีได้ระบุรายละเอียด	-	-	-	-	-	-	-	1414x Using computer technology n.f.d.
14200 การไม่ทำอะไร	0.8	0.8	0.7	0.7	-	-	-	14200 Visiting library
14300 การเดินทางที่เกี่ยวข้องกับการมวลชน	0.5	0.6	0.4	0.7	0.6	0.4	0.4	14300 Travel related to mass media
14900 สื่อมวลชน ซึ่งมีได้จัดประเภทไว้ในที่อื่น	-	-	-	-	-	-	-	14900 Mass media n.e.c.

ตารางที่ 4 เวลาที่ใช้โดยเฉลี่ยของประชากรอายุตั้งแต่ 15 ปีขึ้นไป จำแนกตามกิจกรรมหลัก และสถานภาพสมรส ทวีราชอาณาจักร (ต่อ)
 TABLE 4 AVERAGE TIME OF PARTICIPANTS 15 YEARS OF AGE AND OVER BY MAIN ACTIVITY AND MARITAL STATUS, WHOLE KINGDOM (Contd.)

กิจกรรมหลัก	ยอกรม					สถานภาพสมรส			Main Activity
	Total	โสด	สมรส	ม่าย	หย่า	แยกกันอยู่	ไม่ทราบ	Unknown	
		Single	Married	Widowed	Divorced				
15 การดูแลและการดำเนินชีวิตส่วนบุคคล	12.1	11.9	11.9	14.5	11.8	11.8	12.0	15 Personal care and maintenance	
15111 การนอนหลับตอนกลางคืน/การนอนหลับตามปกติ	8.1	8.3	7.9	8.6	8.0	8.0	7.9	15111 Night sleep/essential sleep	
15112 การนอนหลับ/การงีบหลับ	1.9	1.9	1.8	2.3	1.9	1.9	1.7	15112 Incidental sleep/naps	
15113 การนอนไม่หลับ	1.7	1.9	1.4	2.1	1.7	2.2	-	15113 Sleeplessness	
1511x การนอนและกิจกรรมที่เกี่ยวข้อง ซึ่งมิได้ระบุรายละเอียด	-	-	-	-	-	-	-	1511x Sleep and related activities n.f.d.	
15121 การรับประทานอาหาร/อาหารว่าง	1.5	1.4	1.5	1.5	1.4	1.4	1.6	15121 Eating meals/snack	
15122 การดื่มเครื่องดื่มร้อนกับอาหารหรืออาหารว่าง	0.6	0.8	0.6	0.5	0.7	0.6	0.5	15122 Drinking other than with meal or snack	
1512x การรับประทานอาหารดื่ม ซึ่งมิได้ระบุรายละเอียด	-	-	-	-	-	-	-	1512x Eating and drinking n.f.d.	
15131 การดูแลสุขอนามัยส่วนบุคคล	1.0	1.1	1.0	1.0	1.0	1.0	1.1	15131 Personal hygiene and care	
15132 การดูแลสุขภาพด้านการแพทย์ด้วยตนเอง	2.3	2.7	2.4	1.7	2.3	2.6	-	15132 Health/medical care to oneself	
15141 การได้รับการดูแลส่วนบุคคลจากผู้อื่น	1.6	1.4	1.7	1.7	1.6	1.2	-	15141 Receiving personal care from others	
15142 การได้รับการดูแลสุขภาพด้านการแพทย์จากผู้อื่น	2.5	3.8	2.2	2.0	2.2	1.5	-	15142 Receiving health/medical care from others	
15151 การสวดมนต์ การทำสมาธิ และการทำกิจกรรมทางจิตวิญญาณอื่นๆ	0.9	1.0	0.8	0.9	0.7	1.1	-	15151 Private prayer, meditation, and other informal spiritual activities	
15152 การมีส่วนร่วมในกิจกรรมทางศาสนา (การปฏิบัติตามหลักพิธีข้อบังคับทางศาสนา)	1.1	1.1	1.1	1.0	1.0	1.0	-	15152 Participating in religious activities (formal practice of religion)	
15161 การไม่ทำกิจกรรมใดๆ : การพักผ่อน การผ่อนคลาย	1.2	1.0	1.1	2.0	1.0	1.2	1.7	15161 Doing nothing; resting, relaxing	
15162 การสูบบุหรี่	0.8	0.5	0.7	1.6	0.6	0.6	-	15162 Smoking	
15163 การไตร่ตรอง/การระดมความคิด การคิด การวางแผน	0.8	1.0	0.6	1.2	0.7	1.0	-	15163 Reflecting/meditating, thinking, planning	
15200 การมีส่วนร่วมในกิจกรรมและการดำเนินชีวิตส่วนบุคคล	0.9	0.8	0.9	0.9	0.8	1.1	1.7	15200 Travel related to personal care and maintenance activities	
15900 กิจกรรมการดูแลและการดำเนินชีวิตส่วนบุคคล ซึ่งมิได้จัดประเภทไว้ที่อื่น	1.1	0.2	1.2	1.2	0.3	-	-	15900 Personal care and maintenance activities n.e.c.	

หน่วยเป็นชั่วโมงต่อวัน : Hour per day

ตารางที่ 5 เวลาที่ใช้โดยเฉลี่ยของประชากรอายุตั้งแต่ 10 ปีขึ้นไป จำแนกตามกิจกรรมหลัก และระดับการศึกษาที่สำเร็จ ที่ราชอาณาจักร

TABLE 5 AVERAGE TIME OF PARTICIPANTS 10 YEARS OF AGE AND OVER BY MAIN ACTIVITY AND EDUCATIONAL ATTAINMENT, WHOLE KINGDOM

กิจกรรมหลัก	รวม	ไม่มี		ต่ำกว่า		ประถมศึกษา		มัธยมศึกษา		มัธยมศึกษา		อื่นๆ		ไม่ทราบ	Main Activity
		การศึกษา		ประถมศึกษา		มัธยมศึกษา		มัธยมศึกษา		อื่นๆ					
		None	Elementary	Less than Elementary	Elementary	Lower Secondary	Upper Secondary	Others	Unknown						
01. การทำงานในหน่วยงานเอกชน รัฐวิสาหกิจ รัฐบาล องค์การที่ไม่แสวงหากำไร (ทำงานในระบบ)	8.8	9.1	8.5	8.7	8.7	8.7	9.1	8.7	10.0	9.1	01 Formal sector work	9.1			
01111 เวลาทำงานในงานหลัก	7.8	8.4	7.8	7.9	8.0	8.0	8.0	7.4	9.2	8.3	01111 Working time in main job	8.3			
01112 เวลาทำงานในงานอื่นๆ	1.2	0.4	1.1	1.4	1.1	1.3	1.3	1.2	-	-	01112 Working time in other jobs	-			
01113 เวลาทำงานของนักเรียน/นักศึกษาฝึกงาน และตำแหน่งที่เกี่ยวข้อง	6.0	-	1.7	1.0	6.5	5.9	5.9	5.7	-	-	01113 Working time as apprentice, intern and related positions	-			
01114 การหยุดพักร้อน และกิจกรรมงานอดิเรก	0.5	0.4	0.5	0.7	0.5	0.5	0.5	0.6	-	-	01114 Short breaks and interruptions from work	-			
01115 การฝึกอบรมและการเรียนที่เกี่ยวข้องกับการทำงานในระบบ	3.5	0.6	3.0	4.0	4.4	3.5	3.5	3.5	-	-	01115 Training and studies in relation to work in the "formal sector"	-			
0111x เวลาทำงานในระบบ ซึ่งมีระดับอายุเฉลี่ย	-	-	-	-	-	-	-	-	-	-	0111x Working time in "formal sector" employment n.f.d	-			
01121 เวลาที่ใช้ในการรอต่อ/หลังการทำงาน	0.7	0.5	0.6	0.5	1.0	0.3	0.3	1.0	0.7	-	01121 Idle time before/after work	-			
01122 การหยุดพักกลางวันจากการทำงาน	0.5	0.6	0.8	0.7	0.3	0.7	0.7	0.7	-	-	01122 Lunch break from work	-			
01201 การหางานทำในระบบ	2.6	0.2	-	1.7	1.7	3.6	3.6	2.8	-	-	01201 Looking for work in the "formal sector"	-			
01202 การหา/การก่อตั้งธุรกิจในระบบ	-	-	-	-	-	-	-	-	-	-	01202 Looking for/setting up business in the "formal sector"	-			
01300 การเดินทางที่เกี่ยวข้องกับการทำงานในระบบ	1.2	1.0	1.1	1.1	1.2	1.2	1.2	1.4	0.9	0.8	01300 Travel related to work in the "formal sector"	0.8			
01900 การทำงานในระบบ ซึ่งมีได้แก่ประเภททั่วไปในครัวเรือน	1.3	-	1.4	1.2	-	1.3	1.3	1.4	-	-	01900 Work in the "formal sector" n.e.c.	-			
02. การทำงานในกิจกรรมการผลิตขั้นต้นของครัวเรือน	6.4	6.5	6.3	6.6	6.5	6.1	6.1	4.5	5.8	7.8	02 Work for household in primary production activities	7.8			
02111 การเพาะปลูกพืชและต้นไม้ พืชผักสวนครัว	5.6	5.8	5.5	6.0	5.8	5.5	5.5	4.5	4.9	5.3	02111 Growing of crops and trees; kitchen gardening	5.3			
02112 การเลี้ยงสัตว์ การผลิตผลิตภัณฑ์จากสัตว์ การบริการสัตว์	2.5	2.4	2.7	2.1	2.3	2.7	2.7	1.9	1.9	1.6	02112 Farming of animals; production of animal products; animal husbandry services	1.6			
02113 การล่าสัตว์ และการผลิตหนังสัตว์	3.2	2.6	2.2	2.6	3.2	6.5	6.5	0.3	-	-	02113 Hunting, trapping and production of animal skins	-			
02114 การหาของป่า การตัดไม้ การเก็บเห็ด และกิจกรรมอื่นๆที่เกี่ยวข้องกับป่า	3.1	2.4	2.8	3.6	3.5	4.3	4.3	3.5	-	-	02114 Gathering of wild products, woodcutting, gathering firewood and other forestry activities	-			
02115 การประมงและการเลี้ยงสัตว์น้ำ/สัตว์ที่อาศัยอยู่ในน้ำ	3.4	3.4	3.1	3.6	3.9	3.6	3.6	2.7	-	8.8	02115 Fishing and fish/aquatic farming	8.8			
02116 การทำเหมืองแร่และเหมืองหิน	5.6	-	5.1	7.6	-	-	-	0.3	-	-	02116 Mining and quarrying	-			
02117 การเก็บน้ำ	4.4	-	6.0	3.1	2.8	0.3	0.3	-	-	-	02117 Collecting water	-			
02118 การฝึกอบรมและการเรียนที่เกี่ยวข้องกับการทำงานในกิจกรรมการผลิตขั้นต้นของครัวเรือน	1.8	-	1.9	1.7	-	4.5	4.5	-	-	0.3	02118 Training and studies in relation to work in primary production activities of households	0.3			
0211x เวลาทำงานในกิจกรรมการผลิตขั้นต้น ซึ่งมีระดับอายุเฉลี่ย	-	-	-	-	-	-	-	-	-	-	0211x Working time in primary production activities n.f.d.	-			
02121 การจัดซื้อ/จัดหารวัตถุดิบเพื่อใช้ในกิจกรรมการผลิตขั้นต้นของครัวเรือน	0.8	1.0	0.9	0.6	1.1	0.4	0.4	0.6	-	-	02121 Purchasing/acquiring inputs/supplies used for primary production activities of households	-			
02122 การขาย/การจัดการสินค้าการผลิตที่ได้จากกิจกรรมการผลิตขั้นต้นของครัวเรือน	1.1	1.3	1.5	0.7	0.9	0.8	0.8	0.9	-	-	02122 Selling/disposing of outputs of primary production activities of households	-			
02201 การหาแรงงานในกิจกรรมการผลิตขั้นต้นซึ่งเป็นธุรกิจของครัวเรือน	0.3	-	0.3	-	-	-	-	-	-	-	02201 Looking for work in primary production activities in household enterprise	-			
02202 การหา/การก่อตั้งธุรกิจในการการผลิตขั้นต้นซึ่งเป็นธุรกิจของครัวเรือน	1.5	-	2.0	-	1.5	-	-	-	-	-	02202 Looking for/setting up business in primary production activities in household enterprise	-			
02300 การเดินทางที่เกี่ยวข้องกับการการผลิตขั้นต้นของครัวเรือน	1.0	1.0	1.0	1.0	1.0	1.0	1.0	0.9	0.8	1.1	02300 Travel related to primary production activities of households	1.1			
02900 การทำงานในกิจกรรมการผลิตขั้นต้นของครัวเรือน ซึ่งมีได้แก่ประเภททั่วไปในครัวเรือน	2.1	5.0	0.9	0.5	0.7	0.6	0.6	0.8	-	-	02900 Work for households in primary production activities n.e.c.	-			

หน่วยเป็นชั่วโมงต่อวัน : Hour per day

ตารางที่ 5 เวลาที่ใช้โดยเฉลี่ยของประชากรอายุตั้งแต่ 10 ปีขึ้นไป จำแนกตามกิจกรรมหลัก และระดับการศึกษาที่สำเร็จ ทั้งราชอาณาจักร (ต่อ)

TABLE 5 AVERAGE TIME OF PARTICIPANTS 10 YEARS OF AGE AND OVER BY MAIN ACTIVITY AND EDUCATIONAL ATTAINMENT, WHOLE KINGDOM (Contd.)

หน่วยเป็นชั่วโมงต่อวัน : Hour per day

กิจกรรมหลัก	รวม	ไม่มี การศึกษา	ต่ำกว่า ประถมศึกษา	ประถม ศึกษา	มัธยมศึกษา ตอนต้น	มัธยมศึกษา ตอนปลาย	อุดมศึกษา	อื่นๆ	ไม่ทราบ	Main Activity
03 การทำงานในกิจกรรมที่ไม่ใช่การผลิตขั้นต้นของครัวเรือน	6.3	6.0	6.1	6.5	6.2	6.6	6.7	6.3	8.8	03 Work for household in non-primary production activities
03111 กระบวนการผลิตผลิตภัณฑ์อาหาร	5.1	6.4	4.4	5.6	4.3	5.7	5.6	-	8.4	03111 Processing of food products
03112 การผลิตผลิตภัณฑ์อาหารและเครื่องดื่มอื่นๆ	6.0	6.4	5.6	6.6	5.2	6.0	7.5	-	10.8	03112 Making of other food products and beverages
03113 การผลิตสิ่งทอ เครื่องแต่งกาย เครื่องหนัง และผลิตภัณฑ์ที่เกี่ยวข้อง	6.7	7.5	6.8	6.3	6.8	6.6	6.5	6.3	-	03113 Making textiles, wearing apparel, leather and associated products
03114 การผลิตงานหัตถกรรมจากวัสดุทุกชนิด	5.8	4.7	5.9	6.2	5.6	6.6	5.4	-	-	03114 Craft-making using all types of materials
03115 การเตรียมและการเก็บรักษาสูบ	4.1	1.3	4.9	3.0	-	0.7	3.2	-	-	03115 Tobacco preparing and curing
03116 การผลิตอิฐ ผนังคอนกรีต อิฐบล็อก กระเบื้อง ฯลฯ	7.4	2.7	7.1	7.5	7.8	5.9	-	-	-	03116 Making bricks, concrete slabs, hollow blocks, tiles etc.
03117 การผลิตสมุนไพรและยา	5.2	4.5	-	-	-	-	5.3	-	-	03117 Making herbal and medicinal preparations
03118 การฝึกอบรมและการเรียนที่เกี่ยวข้องกับการทำงานในกิจกรรมที่ไม่ใช่การผลิตขั้นต้นของครัวเรือน	-	-	-	-	-	-	-	-	-	03118 Training and studies in relation to work in non-primary production activities of households
0311x เวลาทำงานในกิจกรรมที่ไม่ใช่การผลิตขั้นต้นของครัวเรือน ซึ่งมีได้ระบุรายละเอียด	-	-	-	-	-	-	-	-	-	0311x Working time in non-primary production activities n.f.d
03121 การจัดซื้อ/จัดหาวัตถุดิบเพื่อใช้ในกิจกรรมที่ไม่ใช่การผลิตขั้นต้นของครัวเรือน	1.2	0.7	1.9	0.8	0.4	0.9	1.0	-	-	03121 Purchasing/acquiring inputs
03122 การขาย/การจัดการจัดการผลิตที่ได้จากกิจกรรมที่ไม่ใช่การผลิตขั้นต้นของครัวเรือน	2.6	2.3	1.9	4.4	1.4	3.1	1.9	-	-	03122 Selling/disposing of outputs of non-primary production activities of households
03201 การหางานทำในกิจกรรมที่ไม่ใช่การผลิตขั้นต้นซึ่งนับเป็นธุรกิจของครัวเรือน	-	-	-	-	-	-	-	-	-	03201 Looking for work in non-primary production activities in household enterprise
03202 การหาการค้าหรือคู่สัญญาในกิจกรรมที่ไม่ใช่การผลิตขั้นต้นซึ่งนับเป็นธุรกิจของครัวเรือน	1.7	-	-	-	1.7	-	-	-	-	03202 Looking for/setting up business in non-primary production activities in household enterprise
03300 การเดินทางที่เกี่ยวข้องกับกิจกรรมที่ไม่ใช่การผลิตขั้นต้นของครัวเรือน	1.0	0.9	0.9	0.9	1.1	0.9	2.1	-	0.6	03300 Travel related to non-primary production of household
03900 การทำงานในกิจกรรมที่ไม่ใช่การผลิตขั้นต้นของครัวเรือน ซึ่งมีได้จัดประเภทไว้เป็นอย่างอื่น	3.4	0.3	2.8	-	7.3	2.7	4.5	-	-	03900 Work for household in non-primary production activities n.e.c.
04 การทำงานในกิจกรรมการก่อสร้างของครัวเรือน	7.9	8.0	8.0	8.0	8.0	8.0	5.9	8.7	9.3	04 Work for household in construction activities
04111 การก่อสร้างและการซ่อมแซมเพื่อการระดมทุนของตนเอง	5.6	5.4	6.1	6.4	5.1	5.2	2.3	-	-	04111 Construction and repair for own capital formation
04112 การก่อสร้างและการซ่อมแซมอาคาร ถนน เขื่อน และสิ่งก่อสร้างอื่นๆ	7.2	7.6	7.3	7.2	7.1	7.4	5.9	7.7	8.7	04112 Construction and repair of buildings, roads, dams and other structures
04113 การก่อสร้างและการซ่อมแซมครั้งใหญ่เกี่ยวกับถนน อาคาร สะพาน เขื่อน ฯลฯ ของชุมชน	7.4	-	7.2	7.4	7.0	7.5	7.2	-	-	04113 Community-organized construction
04114 การฝึกอบรมและการเรียนที่เกี่ยวข้องกับการทำงานในกิจกรรมการก่อสร้างซึ่งนับเป็นธุรกิจของครัวเรือน	0.7	-	-	0.7	-	-	-	-	-	04114 Training and studies in relation to work in construction activities in household enterprise
0411x เวลาทำงานในกิจกรรมการก่อสร้าง ซึ่งมีได้ระบุรายละเอียด	-	-	-	-	-	-	-	-	-	0411x Working time in construction activities n.f.d.
04200 การจัดซื้อ/จัดหาวัตถุดิบเพื่อใช้ในกิจกรรมการก่อสร้างของครัวเรือน	1.7	-	0.7	0.9	4.7	2.0	0.2	-	-	04200 Purchasing/acquiring inputs/supplies for construction activities for household production
04201 การหางานทำในกิจกรรมการก่อสร้างซึ่งนับเป็นธุรกิจของครัวเรือน	1.3	1.8	-	0.2	-	-	-	-	-	04201 Looking for work in construction activities in household enterprise
04202 การหาการค้าหรือคู่สัญญาในกิจกรรมการก่อสร้างซึ่งนับเป็นธุรกิจของครัวเรือน	8.1	8.0	8.2	7.0	-	-	8.7	-	-	04202 household enterprise
04300 การเดินทางที่เกี่ยวข้องกับกิจกรรมการก่อสร้างของครัวเรือน	1.1	1.1	1.0	1.0	1.2	1.3	1.3	1.0	0.7	04300 Travel related to construction activities of households
04900 การทำงานในกิจกรรมการก่อสร้างของครัวเรือน ซึ่งมีได้จัดประเภทไว้เป็นอย่างอื่น	1.3	-	-	1.3	-	-	-	-	-	04900 Work for household in construction activities n.e.c.

ตารางที่ 5 เวลาที่ใช้โดยเฉลี่ยของประชากรอายุตั้งแต่ 10 ปีขึ้นไป จำแนกตามกิจกรรมหลัก และระดับการศึกษาที่สำเร็จ ทั้งราชอาณาจักร (ต่อ)

TABLE 5 AVERAGE TIME OF PARTICIPANTS 10 YEARS OF AGE AND OVER BY MAIN ACTIVITY AND EDUCATIONAL ATTAINMENT, WHOLE KINGDOM (Contd.)

หน่วยเป็นชั่วโมงต่อวัน : Hour per day

กิจกรรมหลัก	รวม	ไม่มีการศึกษา	ต่ำกว่าประถมศึกษา	ประถมศึกษา	มัธยมศึกษาตอนต้น	มัธยมศึกษาตอนปลาย	อุดมศึกษา	อื่นๆ	ไม่ทราบ	Main Activity
05 การทำงานในการให้บริการที่ก่อให้เกิดรายได้ของครัวเรือน	7.9	8.4	8.1	7.9	8.0	7.6	7.5	6.9	8.5	05 Work for household providing services for income
05111 การเตรียมและการขายอาหารและเครื่องดื่มที่ปรุงขึ้นเอง	7.0	7.5	7.4	7.0	6.8	6.8	6.2	4.9	8.0	05111 Preparing and selling food and beverage
05112 การค้าขาย การขายตามบ้าน การขายตามข้างถนน การขายส่ง	7.0	7.3	7.5	6.6	7.2	6.5	6.8	8.5	-	05112 Petty trading, door-to-door vending, street vending, hawking
05121 การประกอบ การติดตั้ง การปรับตั้งเครื่องมือ การบำรุงรักษา และการซ่อมแซมเครื่องมือเครื่องจักร	5.2	2.9	5.4	4.1	4.8	6.9	5.0	-	-	05121 Fitting, installing, tool setting, maintaining and repairing tools and machinery
05122 การซ่อมแซมยานยนต์	7.0	4.9	6.5	7.2	7.7	6.4	7.7	-	-	05122 Repair of vehicles
05123 การซ่อมแซมรองเท้าส่วนบุคคล	5.0	9.0	4.0	6.1	6.5	5.6	6.1	-	-	05123 Repair of personal goods
05124 การซ่อมแซมของใช้ในครัวเรือน	6.8	5.0	5.3	8.0	7.3	6.2	5.9	-	-	05124 Repair of household goods
05131 การให้เช่าห้อง ที่พัก และงานที่เกี่ยวข้อง	3.2	7.2	2.6	0.5	3.2	4.6	4.9	10.0	-	05131 Renting out rooms, sleeping space and associated work
05132 การให้กู้ยืมเงินและการเรียกเก็บเงินคืน; การแลกเปลี่ยนเงินตราต่างประเทศ	5.1	-	4.2	-	5.5	8.2	7.2	-	-	05132 Lending and collecting money; foreign exchange
05133 การพิมพ์ดีด การประมวลผลคำ การเขียนโปรแกรม การแปลงข้อมูลเป็นรหัส	7.0	11.8	9.5	9.5	7.2	7.1	6.4	-	-	05133 Typing, word-processing, programming, encoding
05134 การบัญชี การทำบัญชี การให้บริการด้านกฎหมาย และการให้บริการที่เกี่ยวข้อง	4.1	-	3.0	2.3	4.9	2.4	4.5	-	-	05134 Accounting, bookkeeping, legal and related services
05135 การสอนพิเศษ	3.7	-	4.0	-	3.5	3.2	3.7	-	-	05135 Tutoring
05136 การให้บริการทางกายภาพและทันตกรรม	6.9	-	7.5	9.3	-	10.5	3.8	-	-	05136 Provision of medical and dental services
05137 การให้บริการด้านการพยาบาล/การบำบัดสุขภาพโรค	3.6	6.4	2.6	2.5	3.1	11.0	3.4	0.5	-	05137 Provision of nursing/therapy services
05141 การให้บริการดูแลส่วนบุคคล	6.8	6.4	5.1	6.5	8.1	7.1	7.4	1.3	-	05141 Provision of personal care services
05142 การให้บริการดูแลสุขภาพที่ไม่ใช่เพื่อกลับไปพักโรค	6.7	6.5	5.9	10.0	7.3	4.3	1.8	2.3	-	05142 Provision of non-professional health-care
05151 การขนส่งสินค้า	7.1	6.7	6.9	7.3	7.5	4.5	9.2	-	-	05151 Transporting goods
05152 การขนส่งผู้โดยสาร	7.8	8.0	7.6	8.5	7.7	7.8	6.4	-	11.0	05152 Transporting passengers
05160 การให้บริการในครัวเรือนโดยได้รับค่าตอบแทน	6.9	6.9	6.8	7.0	8.5	4.8	5.9	5.8	6.5	05160 Providing paid domestic services
05170 การฝึกอบรมและการเรียนที่เกี่ยวข้องกับการทำงานในกิจกรรมการบริการ	4.0	-	4.0	3.3	0.3	1.7	5.1	-	-	05170 Training and studies related to work in service activities
05201 การหาหนทางในกิจกรรมการบริการซึ่งเป็นธุรกิจของครัวเรือน	3.4	1.0	4.8	-	6.0	2.9	0.8	-	-	05201 Looking for work in service activities in household enterprise
05202 การหาการก่อตั้งธุรกิจเป็นกิจกรรมการบริการซึ่งเป็นธุรกิจของครัวเรือน	3.3	-	3.4	4.2	3.3	5.2	1.0	-	-	05202 Looking for/setting up business in service activities in household.
05300 การเดินทางที่เกี่ยวข้องกับการให้บริการที่ก่อให้เกิดรายได้	1.2	1.1	1.2	1.1	1.1	1.2	1.3	0.6	0.8	05300 Travel related to providing services for income
05900 การทำงานด้านบริการที่ก่อให้เกิดรายได้ของครัวเรือน ซึ่งมีได้แก่ประเภทอื่นที่อื่น	6.5	4.3	6.0	6.2	7.0	6.7	6.8	-	-	05900 Work for household providing services for income n.e.c.

ตารางที่ 5 เวลาที่ใช้โดยเฉลี่ยของประชากรอายุตั้งแต่ 10 ปีขึ้นไป จำแนกตามกิจกรรมหลัก และระดับการศึกษาที่สำเร็จ ที่ราชอาณาจักร (ต่อ)

TABLE 5 AVERAGE TIME OF PARTICIPANTS 10 YEARS OF AGE AND OVER BY MAIN ACTIVITY AND EDUCATIONAL ATTAINMENT, WHOLE KINGDOM (Contd.)

หน่วยเป็นชั่วโมงต่อวัน : Hour per day

กิจกรรมหลัก	รวม	ไม่มี การศึกษา	ต่ำกว่า ประถมศึกษา	ประถมศึกษา Elementary	มัธยมศึกษา ตอนต้น Lower Secondary	มัธยมศึกษา ตอนปลาย Upper Secondary	อุดมศึกษา Higher	อื่นๆ	ไม่ทราบ	Main Activity
06 การให้บริการในครัวเรือนของตนเอง โดยไม่ได้รับค่าตอบแทน	2.3	2.4	2.4	2.2	2.1	2.4	2.2	2.4	2.2	06 Providing unpaid domestic services for own final use within household
06111 การจัดกรด้านอาหาร	1.3	1.5	1.5	1.3	1.2	1.3	1.1	1.1	1.1	06111 Food management
06112 การทำความสะอาดและกำจัดขยะที่อยู่อาศัยและบริเวณโดยรอบ	1.0	1.0	1.0	0.9	0.9	1.0	1.0	1.0	0.9	06112 Cleaning and upkeep of dwelling and surroundings
06113 การตกแต่ง การบำรุงรักษา และการซ่อมแซมเล็กน้อย ด้วยตนเอง	1.4	0.8	1.7	1.1	1.5	1.4	1.5	1.0	1.0	06113 Do-it-yourself decoration, maintenance and small repairs
06114 การดูแลสัตว์เลี้ยงของทั้ง	1.1	1.1	1.1	1.1	1.0	1.2	1.2	1.0	1.8	06114 Care of textiles and footwear
06115 การจัดการครัวเรือน	0.6	0.5	0.8	0.6	0.5	0.8	0.6	-	-	06115 Household management
06116 การดูแลสัตว์เลี้ยง	0.7	0.6	0.7	0.6	0.5	0.8	0.7	0.4	-	06116 Pet care
06121 การเลือกซื้อ/การซื้อสินค้า และกิจกรรมที่เกี่ยวข้อง	0.6	0.5	0.6	0.6	0.6	0.7	0.8	0.4	0.5	06121 Shopping for/purchasing of goods and related activities
06122 การเลือกซื้อ/การรับบริการ และกิจกรรมที่เกี่ยวข้อง	1.4	0.6	1.5	2.2	0.8	1.1	1.1	-	-	06122 Shopping for/availing of services and related activities
06200 การเดินทางที่เกี่ยวข้องกับการให้บริการในครัวเรือนโดยไม่ได้รับค่าตอบแทน	0.7	0.6	0.7	0.7	0.7	0.8	0.8	0.5	0.5	06200 Travel related to provision of unpaid domestic services
06900 การบริการในครัวเรือนโดยไม่ได้รับค่าตอบแทน ซึ่งมีผู้จัดประเภทไว้ในที่อื่น	1.2	1.2	1.1	1.4	1.7	0.2	0.3	-	-	06900 Unpaid domestic services n.e.c.
07 การให้บริการดูแลเด็กในครัวเรือน โดยไม่ได้รับค่าตอบแทน	2.7	2.8	2.9	2.5	2.9	2.7	2.4	1.3	2.4	07 Providing unpaid caregiving services to household members
07111 การดูแลเด็กทางด้านร่างกาย	2.8	2.8	3.0	2.6	2.9	2.7	2.4	4.3	1.3	07111 Caring for children/physical care
07112 การสอน การฝึกอบรม การช่วยเหลือเด็ก	1.1	1.2	1.2	1.0	1.0	0.9	1.0	0.5	1.0	07112 Teaching, training, helping children
07113 การพาดูเด็กไปยังสถานที่ต่าง ๆ	0.8	0.9	0.8	0.7	1.0	0.9	0.7	1.9	0.8	07113 Accompanying children to places
07114 การดูแลผู้สูงอายุซึ่งใช้อยู่ในสถาน	2.0	2.8	2.2	1.9	1.5	2.0	1.6	-	-	07114 Minding children (passive care)
07121 การดูแลผู้สูงอายุทางด้านร่างกาย	2.6	1.2	3.3	1.8	1.5	1.8	3.3	-	0.3	07121 Caring for adults/physical care
07122 การดูแลผู้สูงอายุทางด้านอารมณ์	2.0	-	5.5	0.8	0.5	-	-	-	-	07122 Caring for adults/emotional support
07123 การพาดูผู้สูงอายุไปยังสถานที่ต่าง ๆ	1.4	0.5	1.2	1.4	1.8	1.4	1.4	-	-	07123 Accompanying adults to places
07200 การเดินทางที่เกี่ยวข้องกับการให้บริการดูแลสมาชิกในครัวเรือนโดยไม่ได้รับค่าตอบแทน	0.9	0.9	0.9	0.9	0.9	1.0	1.0	-	0.3	07200 Travel related to unpaid caregiving services to household members
07900 การให้บริการดูแลสมาชิกในครัวเรือนโดยไม่ได้รับค่าตอบแทน ซึ่งมีผู้จัดประเภทไว้ในที่อื่น	2.6	0.3	0.7	-	8.3	1.2	1.0	-	-	07900 Providing unpaid caregiving services to household members n.e.c.

ตารางที่ 5 เวลาที่ใช้โดยเฉลี่ยของประชากรอายุตั้งแต่ 10 ปีขึ้นไป จำแนกตามกิจกรรมหลัก และระดับการศึกษาที่สำเร็จ ที่ราชอาณาจักร (ต่อ)

TABLE 5 AVERAGE TIME OF PARTICIPANTS 10 YEARS OF AGE AND OVER BY MAIN ACTIVITY AND EDUCATIONAL ATTAINMENT, WHOLE KINGDOM (Contd.)

กิจกรรมหลัก	รวม	ไม่มีการศึกษา	ต่ำกว่าประถมศึกษา	ประถมศึกษา	มัธยมศึกษาตอนต้น	มัธยมศึกษาตอนปลาย	อุดมศึกษา	อื่นๆ	ไม่ทราบ	Main Activity								
											None	Less than Elementary	Elementary	Lower Secondary	Upper Secondary	Higher	Others	Unknown
											3.6	3.1	3.2	3.1	3.1	2.8	0.5	-
08 การให้บริการชุมชนและการให้ความช่วยเหลือครัวเรือนอื่น	3.1	3.6	3.1	3.2	3.1	3.1	2.8	0.5	-	08 Providing community services and help to other households								
08111 การให้ความช่วยเหลือครัวเรือนอื่นด้านบริการจัดการครัวเรือน	2.9	3.2	2.9	3.1	2.8	2.5	2.4	-	-	08111 Household maintenance and management as help to other households								
08112 การให้ความช่วยเหลือครัวเรือนอื่นด้านการศึกษา/การซื้อสินค้าและการรับบริการ	0.9	3.0	0.9	0.5	0.7	1.6	0.9	-	-	08112 Shopping for/purchasing of goods and services as help to other households								
08113 การให้ความช่วยเหลือครัวเรือนอื่นด้านการศึกษา/การรับบริการ/การซ่อมแซมที่อยู่อาศัย ฯลฯ	3.0	2.7	3.4	2.4	5.1	1.7	-	-	-	08113 Construction								
08114 การให้ความช่วยเหลือครัวเรือนอื่นด้านการศึกษา/การซ่อมแซมสินค้า/การซ่อมแซมของใช้ในชีวิตประจำวัน	2.9	-	1.3	0.8	6.9	0.8	1.8	-	-	08114 Repairs of consumer and household goods as help to other households								
08115 การให้ความช่วยเหลือครัวเรือนอื่นด้านการศึกษา/การซ่อมแซมสินค้า/การซ่อมแซมของใช้ในชีวิตประจำวัน	3.1	4.4	2.4	3.3	2.7	3.9	4.2	-	-	08115 Unpaid help in business/farm and employment as help to other households								
08116 การให้ความช่วยเหลือครัวเรือนอื่นด้านการศึกษา	2.9	4.0	3.1	2.0	3.3	3.1	1.6	0.5	-	08116 Childcare as help to other households								
08117 การให้ความช่วยเหลือครัวเรือนอื่นด้านการศึกษา	2.1	5.3	2.0	2.0	1.7	2.5	1.8	-	-	08117 Adult care as help to other households								
08118 การให้ความช่วยเหลือครัวเรือนอื่นด้านการศึกษา	0.9	-	0.8	0.2	1.0	-	0.8	-	-	08118 Transportation assistance to other households								
08121 การทำงานเพื่อชุมชน : การทำอาหารเพื่อร่วมฉลองกับชุมชน ฯลฯ	2.3	1.0	2.7	2.1	2.0	1.9	3.1	-	-	08121 Community organized work: cooking for collective celebrations etc.								
08122 การทำงานเกี่ยวกับการซ่อมแซมถนน/อาคาร การเสริมถนน/ถนนชุมชน (ถนนลาด ฯลฯ)	2.6	1.5	2.3	3.4	2.0	2.0	4.3	-	-	08122 Work on road/building repair								
08123 การจัดกิจกรรมและการทำงานเพื่อชุมชนในการให้ความช่วยเหลือแก่หมู่บ้านท้องถิ่น	2.1	2.5	1.1	1.0	2.9	4.1	3.0	-	-	08123 Organizing and work on community-based assistance to villages, other sublocations								
08124 การจัดการและการทำงานเพื่อชุมชนในการให้ความช่วยเหลือแก่ครอบครัวและบุคคล	6.7	-	6.0	-	9.2	4.2	0.5	-	-	08124 Organizing and work on community-based assistance to families and individuals								
08131 การทำงานอาสาสมัครที่ห้องครัว (ไม่ได้เข้าร่วมช่วยเหลือผู้อื่นโดยตรง)	2.9	2.8	2.4	3.6	3.1	4.3	1.8	-	-	08131 Volunteer work for organizations (not directly for individuals)								
08132 การทำงานอาสาสมัครในชุมชน (ให้ความช่วยเหลือบุคคลอื่นโดยตรง)	3.2	-	3.3	3.8	2.9	5.3	2.1	-	-	08132 Volunteer work through organizations (extended directly to individuals)								
08200 การเข้าร่วมประชุม	2.8	3.0	2.7	2.9	2.0	2.6	3.5	-	-	08200 Attendance in meetings								
08300 การมีส่วนร่วมในความรับผิดชอบต่อส่วนรวมและความรับผิดชอบที่เกี่ยวข้อง	1.4	0.5	1.2	0.6	4.3	2.3	1.3	-	-	08300 Involvement in civic and related responsibilities								
08400 การเดินทางที่เกี่ยวข้องกับการให้ความช่วยเหลือครัวเรือนอื่นและการให้บริการชุมชน	0.9	0.9	0.8	0.9	0.9	1.0	1.1	-	-	08400 Travel related to community services and help to other households								
08900 การให้ความช่วยเหลือครัวเรือนอื่นและการให้บริการชุมชน ซึ่งมีได้ผลประโยชน์อื่น	1.1	0.5	1.1	-	1.1	2.1	0.7	-	-	08900 Community services and help to other households n.e.c.								

หน่วยเป็นชั่วโมงต่อวัน : Hour per day

ตารางที่ 5 เวลาที่ใช้โดยเฉลี่ยของประชากรอายุตั้งแต่ 10 ปีขึ้นไป จำแนกตามกิจกรรมหลัก และระดับการศึกษาที่สำเร็จ ที่ราชอาณาจักร (ต่อ)

TABLE 5 AVERAGE TIME OF PARTICIPANTS 10 YEARS OF AGE AND OVER BY MAIN ACTIVITY AND EDUCATIONAL ATTAINMENT, WHOLE KINGDOM (Contd.)

หน่วยเป็นชั่วโมงต่อวัน : Hour per day

กิจกรรมหลัก	รวม	ไม่มี การศึกษา	ต่ำกว่า ประถมศึกษา	ประถม ศึกษา	มัธยมศึกษา ตอนต้น	มัธยมศึกษา ตอนปลาย	อุดมศึกษา	อื่นๆ	ไม่ทราบ	Main Activity
09 การเรียนรู้	7.9	1.6	7.7	8.0	8.2	7.9	6.7	8.4	8.2	09 Learning
09111 การเรียนไม่บังคับมหาวิทยาลัย	6.4	5.9	6.5	6.5	6.5	6.1	4.8	6.0	6.8	09111 School/university attendance
09112 การหยุดพัก/การเรียนช่วงพักสั้นๆ ในสถานศึกษาทั่วไป	0.6	0.5	0.6	0.6	0.6	1.0	0.6	-	-	09112 Break/waiting at place of general education
09113 การเรียนด้วยตนเองในหลักสูตรการศึกษาทางไกล (วิดีโอ สื่อทางเสียง ระบบออนไลน์)	3.1	-	6.5	0.7	1.3	0.3	6.5	-	-	09113 Self-study for distance education course work (video, audio, online)
09120 การทำที่บ้าน การทบทวนบทเรียน การวิจัยและกิจกรรมที่เกี่ยวข้องกับการศึกษาทั่วไป	1.5	1.2	1.2	1.4	1.7	1.7	2.3	0.7	1.0	09120 Homework, course review, research related to general education
09130 การเรียนเพิ่มเติม การศึกษาอิสระ และหลักสูตรไม่ตรงกลาง	2.6	2.2	1.8	2.7	2.9	6.2	5.3	7.2	-	09130 Additional study, non-formal education and courses during free time
09140 การฝึกอบรมและการเรียนเพื่อพัฒนาอาชีพ/วิชาชีพ	4.7	-	5.5	2.9	5.2	5.6	3.3	-	-	09140 Career/professional development training and studies
09200 กิจกรรมอื่นๆ ที่เกี่ยวข้องกับการเรียนรู้	0.4	-	0.4	0.3	0.4	0.5	0.5	0.2	-	09200 Other activities carried out in relation to learning activities
09300 การเดินทางที่เกี่ยวข้องกับการเรียนรู้	1.2	1.1	0.9	1.1	1.2	1.3	1.7	0.5	0.3	09300 Travel related to learning
09900 กิจกรรมการเรียนรู้ ซึ่งมีได้แก่ประเภทอื่น	1.3	-	1.4	1.2	0.6	-	1.0	-	-	09900 Learning activities n.e.c.
10 การเข้าสังคมและการมีส่วนร่วมในชุมชน	1.5	1.9	1.6	1.4	1.4	1.4	1.3	1.0	1.4	10 Socializing and community participation
10111 การพูดคุย การสนทนา	1.3	1.8	1.5	1.2	1.2	1.2	1.0	1.0	1.3	10111 Talking, conversing
10112 กิจกรรมการเข้าสังคม	2.2	2.5	2.1	2.2	2.4	2.2	2.2	-	-	10112 Socializing activities
10113 การอ่านและการเขียนจดหมาย	1.2	1.0	2.5	1.9	1.4	0.7	1.2	-	-	10113 Reading and writing mail
10114 กิจกรรมการไม่เข้าสังคม/การต่อต้านสังคม/การมองสังคมแง่ลบ	0.5	-	-	0.5	0.3	1.4	0.5	-	-	10114 Unsocial/antisocial/negative social activities
1011x การเข้าสังคมและการติดต่อสื่อสาร ซึ่งมีได้แก่ประเภทละเอียด	-	-	-	-	-	-	-	-	-	1011x Socializing and communication n.f.d.
10121 การมีส่วนร่วมในเหตุการณ์ฉลองการวันครบรอบ/ประเพณี/พิธีทางศาสนา	2.4	1.3	2.3	3.3	0.8	1.0	3.2	-	-	10121 Participating in community celebrations of cultural/historic events
10122 การมีส่วนร่วมในกิจกรรม/เหตุการณ์ของชุมชน (ที่ไม่เกี่ยวข้องกับศาสนา)	2.7	1.7	2.4	2.1	4.4	3.4	2.6	-	-	10122 Participating in community rites/events (non-religious)
10123 การมีส่วนร่วมในงานสังคมของชุมชน (งานดนตรี งานเต้นรำ ฯลฯ)	2.3	-	7.3	2.5	1.0	2.3	2.7	-	-	10123 Participating in community social functions (music, dance etc.)
1012x การมีส่วนร่วมในชุมชน ซึ่งมีได้แก่ประเภทละเอียด	-	-	-	-	-	-	-	-	-	1012x Community participation n.f.d.
10200 การเดินทางที่เกี่ยวข้องกับการเข้าสังคมและการมีส่วนร่วมในชุมชน	0.8	0.8	0.7	0.8	0.7	0.9	0.9	0.3	1.5	10200 Travel related to socializing and community participation
10900 การเข้าสังคมและการมีส่วนร่วมในชุมชน ซึ่งมีได้แก่ประเภทอื่น	5.6	5.9	6.3	4.2	5.2	6.4	4.5	-	-	10900 Socializing and community participation n.e.c.

ตารางที่ 5 เวลาที่ใช้โดยเฉลี่ยของประชากรอายุตั้งแต่ 10 ปีขึ้นไป จำแนกตามกิจกรรมหลัก และระดับการศึกษาที่สำเร็จ ทั้งราชอาณาจักร (ต่อ)

TABLE 5 AVERAGE TIME OF PARTICIPANTS 10 YEARS OF AGE AND OVER BY MAIN ACTIVITY AND EDUCATIONAL ATTAINMENT, WHOLE KINGDOM (Contd.)

หน่วยเป็นชั่วโมงต่อวัน : Hour per day

กิจกรรมหลัก	รวม	ไม่มีการศึกษา	ต่ำกว่าประถมศึกษา	ประถมศึกษา	มัธยมศึกษาตอนต้น	มัธยมศึกษาตอนปลาย	อุดมศึกษา	อื่นๆ	ไม่ทราบ	Main Activity
11 การเข้าชมเหตุการณ์/สถานที่ทางวัฒนธรรม การบันเทิง และการศึกษา	3.2	2.3	3.2	3.2	3.6	3.8	3.0	-	-	11 Attending/visiting cultural, entertainment and sports events/venues
11111 การเข้าชมพิพิธภัณฑ์ หอแสดงงานศิลป์ อุทยานประวัติศาสตร์/วัฒนธรรม	2.4	1.6	1.7	2.8	0.5	4.0	1.9	-	-	11111 Visit museum, art gallery, historical/cultural park, heritage site
11112 การเข้าชมภาพยนตร์	2.3	-	3.0	2.5	2.5	2.4	2.1	-	-	11112 Attendance at movies/cinema
11113 การเข้าชมการแสดงที่โรงละคร โรงโอเปร่า สถานที่แสดงดนตรี	2.9	1.3	2.2	5.8	3.5	1.0	1.3	-	-	11113 Attendance at theatre, opera, ballet, concerts
11119 การเข้าชมเหตุการณ์ทางวัฒนธรรมสวนอื่นๆ	2.8	-	3.8	1.8	2.9	-	-	-	-	11119 Attendance at other specified mass cultural events
11120 การเข้าชมสวนสัตว์ สวนพฤกษศาสตร์ ศูนย์รวมความบันเทิง งานออกร้านจำหน่ายสินค้า ฯลฯ	1.9	1.2	2.0	1.7	1.8	3.6	1.8	-	-	11120 Attendance/visit to zoo, animal park
11131 การเข้าชมการแข่งขันกีฬาอาชีพ	3.6	4.2	2.8	3.4	6.3	0.8	1.8	-	-	11131 Attendance at professional sports events
11132 การเข้าชมการแข่งขันกีฬาสมัครเล่น	2.3	-	2.3	1.8	3.1	3.2	2.3	-	-	11132 Attendance at amateur sports events
11200 การเดินทางที่เกี่ยวข้องกับการเข้าชมสถานที่ทางวัฒนธรรม การบันเทิง และการศึกษา	1.2	0.8	1.2	1.2	0.9	1.2	1.4	-	-	11200 Travel related to attending/visiting cultural, entertainment and sports events/venues
11900 การเข้าชมสถานที่ทางวัฒนธรรม การบันเทิง และการศึกษา ซึ่งมีได้จัดประเภทไว้ในที่อื่น	2.7	-	1.7	3.5	1.2	2.5	2.0	-	-	11900 Attending/visiting sports, entertainment and cultural events/venues n.e.c.
12 งานอดิเรก การเล่นเกม และกิจกรรมยามว่างอื่นๆ	2.0	4.6	2.0	1.7	2.1	2.2	2.1	3.4	0.8	12 Hobbies, games and other pastime activities
12111 หุ่นศิลปะ	3.3	-	2.1	3.2	5.7	2.5	1.2	-	-	12111 Visual arts
12112 วรรณศิลป์	10.4	-	-	4.0	-	-	11.8	-	-	12112 Literary arts
12113 ศิลปะการแสดง (การเต้นรำ การแสดงดนตรี การแสดงละคร)	1.6	1.2	1.6	1.5	1.6	1.4	1.9	-	-	12113 Performing arts (dance, music, theatre)
1211x หุ่นศิลปะ วรรณศิลป์ และศิลปะการแสดง ซึ่งมีได้ระบุรายละเอียด	-	-	-	-	-	-	-	-	-	1211x Visual, literary and performing arts n.f.d.
12120 งานอดิเรกที่ใช้ความเชี่ยวชาญอย่างละเอียดที่สุดที่เกี่ยวข้อง	3.1	3.3	3.6	3.0	1.7	3.9	3.4	-	0.8	12120 Technical hobbies and related courses
12131 เกมที่เล่นคนเดียว	2.8	8.4	2.2	1.3	3.0	2.8	1.1	-	-	12131 Solo games
12132 เกมโต้ เกมที่เล่นบนกระดาน	1.8	5.0	2.6	1.5	1.2	1.1	2.5	-	-	12132 Card games, board games
12133 เกมคอมพิวเตอร์ (รวมถึง ตู้เกมพอดเทรียกูแควร์ดีโอม)	2.0	2.1	2.0	1.8	2.2	2.2	2.0	-	-	12133 Computer games (including arcade and video games)
12134 เกมที่เล่นเป็นกลุ่ม	1.4	2.3	1.5	1.1	1.1	0.5	1.9	3.3	-	12134 Social/group games
12135 การพนันหรือการเสี่ยงโชค	3.3	0.3	3.8	2.7	2.9	3.5	3.1	-	-	12135 Gambling
1213x การเล่นเกมและกิจกรรมยามว่างอื่นๆ ซึ่งมีได้ระบุรายละเอียด	-	-	-	-	-	-	-	-	-	1213x Playing games and other pastimes n.f.d.
12200 การเดินทางที่เกี่ยวข้องกับงานอดิเรก การเล่นเกม และกิจกรรมยามว่างอื่นๆ	0.7	0.5	0.8	0.8	0.8	0.6	0.5	0.7	-	12200 Travel related to hobbies, games and other pastimes
12900 งานอดิเรก การเล่นเกม และกิจกรรมยามว่างอื่นๆ ซึ่งมีได้จัดประเภทไว้ในที่อื่น	1.1	-	1.4	0.7	1.4	-	0.7	-	-	12900 Hobbies, games and other pastimes n.e.c.

ตารางที่ 5 เวลาที่ใช้โดยเฉลี่ยของประชากรอายุตั้งแต่ 10 ปีขึ้นไป จำแนกตามกิจกรรมหลัก และระดับการศึกษาที่สำเร็จ ทั้งราชอาณาจักร (ต่อ)

TABLE 5 AVERAGE TIME OF PARTICIPANTS 10 YEARS OF AGE AND OVER BY MAIN ACTIVITY AND EDUCATIONAL ATTAINMENT, WHOLE KINGDOM (Contd.)

หน่วยเป็นชั่วโมงต่อวัน : Hour per day

กิจกรรมหลัก	รวม	ไม่มี		ต่ำกว่า		ประถมศึกษา		มัธยมศึกษา		อุดมศึกษา		อื่นๆ	ไม่ทราบ	Main Activity
		การศึกษา		ประถมศึกษา		มัธยมศึกษา		อุดมศึกษา						
		None	Elementary	Less than Elementary	Elementary	Lower Secondary	Upper Secondary	Higher	Unknown					
13 การมีส่วนร่วมในกีฬาในร่มและกลางแจ้ง และกิจกรรมที่เกี่ยวข้อง	1.3	1.3	1.1	1.4	1.5	1.3	1.4	1.9	1.9	1.4	1.3	0.7	1.9	13 Indoor and outdoor sports participation and related courses
13111 การเดินและการเดินทางไกล : การวิ่งและการวิ่งเหยาะๆ	1.0	1.2	0.9	1.0	1.0	0.9	1.0	1.3	1.3	1.0	0.9	0.7	1.3	13111 Walking and hiking, jogging and running
13112 การขี่จักรยาน การเล่นสเก็ต การเล่นสเก็ตบอร์ด	1.4	2.0	1.4	1.3	1.2	1.5	1.0	-	-	1.0	-	-	-	13112 Biking, skating, skateboarding
13113 แอโรบิก โยคะ การฝึกยกน้ำหนัก และโปรแกรมฟิตเนสอื่นๆ	0.9	0.8	0.8	0.7	0.8	0.8	0.8	0.8	0.8	0.8	0.8	-	2.8	13113 Aerobics, yoga, weight-training and other fitness programmes
13114 กีฬาประเภททีมที่อุปกรณ์เป็นลูกบอล	1.4	0.6	1.5	1.1	1.6	1.4	1.8	-	-	1.8	1.4	-	1.3	13114 Ball games, individual sports
13115 กีฬาประเภททีมที่อุปกรณ์เป็นลูกบอล	1.3	1.8	1.2	1.3	1.3	1.4	1.4	1.4	1.4	1.4	1.4	0.8	1.3	13115 Ball games, team sports
13116 กีฬาทางน้ำ	3.0	4.1	1.8	2.5	3.1	3.8	3.8	-	-	3.8	-	-	-	13116 Water sports
13117 กีฬาฤดูหนาว/กีฬานอนน้ำแข็ง/กีฬานวมะ	-	-	-	-	-	-	-	-	-	-	-	-	-	13117 Winter/ice/snow sports
13118 กีฬาที่มีอาวุธ	2.2	-	1.5	3.3	0.8	-	1.5	-	-	1.5	-	-	-	13118 Contact sports
13121 การเข้าค่ายพักแรม	1.0	2.1	0.5	3.7	0.5	0.5	1.0	-	-	1.0	-	-	-	13121 Camping
13122 การขี่ม้า	0.3	-	-	0.3	-	0.2	-	-	-	-	-	-	-	13122 Horseback-riding
13123 การขับรถเพื่อความสะดวกและเพลิดเพลิน การที่ชมรมกีฬา	1.7	3.2	1.4	1.7	1.7	1.2	1.2	-	-	1.2	-	-	-	13123 Pleasure drives, sightseeing
13200 การเดินทางที่เกี่ยวข้องกับการมีส่วนร่วมในกีฬาในร่มและกลางแจ้ง และกิจกรรมที่เกี่ยวข้อง	0.6	0.7	0.6	0.5	0.6	0.6	0.7	-	-	0.7	-	-	0.6	13200 Travel related to indoor and outdoor sports participation and related courses
13900 การมีส่วนร่วมในกีฬาในร่มและกลางแจ้ง และกิจกรรมที่เกี่ยวข้อง ซึ่งมีได้จากรวมทั้งในร่ม	1.8	4.2	1.3	1.9	2.6	1.3	1.4	-	-	1.4	-	-	-	13900 Indoor and outdoor sports participation and related courses n.e.c.
14 สื่อมวลชน	2.9	3.1	2.9	2.7	2.9	2.9	3.1	1.9	2.5	3.1	2.9	1.9	2.5	14 Mass media
14111 การอ่านหนังสือ	1.5	1.7	1.2	1.1	1.4	1.4	1.8	-	-	1.8	1.5	-	-	14111 Reading books
14112 การอ่านวารสารหรือสิ่งพิมพ์ที่ออกตามกำหนดเวลา	0.8	0.9	1.0	0.8	0.7	0.8	0.7	-	-	0.7	-	-	2.5	14112 Reading periodicals
14119 การอ่านสิ่งพิมพ์เฉพาะอื่นๆ	1.3	0.9	1.5	0.9	1.3	1.0	1.2	-	-	1.2	-	-	-	14119 Reading other specified materials
1411x การอ่าน ซึ่งมีได้จากรวมของสื่อ	-	-	-	-	-	-	-	-	-	-	-	-	-	1411x Reading n.f.d.
14121 การดู/การฟังโทรทัศน์	2.7	2.9	2.7	2.7	2.7	2.8	2.7	1.8	2.5	2.7	2.8	1.8	2.5	14121 Watching/listening to television
14122 การดู/การฟังวิดีโอ	2.5	1.6	1.8	2.0	2.4	2.0	3.6	2.9	-	3.6	2.0	2.9	-	14122 Watching/listening to video programmes
14131 การฟังวิทยุ	1.6	2.2	1.9	1.2	1.4	1.3	1.1	1.1	0.7	1.1	1.3	1.1	0.7	14131 Listening to radio programmes
14132 การฟังสื่อสังคม	1.3	2.7	1.7	1.2	1.3	1.4	1.3	-	-	1.3	1.4	-	-	14132 Listening to other audio media
1413x การฟังวิทยุและเครื่องเสียง ซึ่งมีได้จากรวมของสื่อ	-	-	-	-	-	-	-	-	-	-	-	-	-	1413x Listening to radio and audio devices n.f.d.
14141 การใช้เทคโนโลยีคอมพิวเตอร์เพื่อการอ่าน	1.5	-	0.9	1.4	1.4	1.3	1.6	-	-	1.6	1.3	-	-	14141 Using computer technology for reading
14142 การใช้เทคโนโลยีคอมพิวเตอร์เพื่อการดู/การฟัง	1.5	2.6	1.7	2.1	1.6	2.1	1.2	-	-	2.1	2.1	-	-	14142 Using computer technology for video/audio
14143 การท่องอินเทอร์เน็ต การดาวน์โหลด การอัปโหลด	1.9	1.3	1.7	1.6	2.0	1.8	2.0	3.2	-	2.0	1.8	3.2	-	14143 Surfing the Internet; downloading, uploading
1414x การใช้อินเทอร์เน็ต ซึ่งมีได้จากรวมของสื่อ	-	-	-	-	-	-	-	-	-	-	-	-	-	1414x Using computer technology n.f.d.
14200 การไปห้องสมุด	0.8	0.4	0.7	0.7	0.6	0.4	1.0	-	-	1.0	0.4	-	-	14200 Visiting library
14300 การเดินทางที่เกี่ยวข้องกับสื่อมวลชน	0.5	0.5	0.5	0.7	0.5	0.5	0.5	-	-	0.5	0.5	-	0.3	14300 Travel related to mass media
14900 สื่อมวลชน ซึ่งมีได้จากรวมทั้งในร่ม	-	-	-	-	-	-	-	-	-	-	-	-	-	14900 Mass media n.e.c.

ตารางที่ 5 เวลาที่ใช้โดยเฉลี่ยของประชากรอายุตั้งแต่ 10 ปีขึ้นไป จำแนกตามกิจกรรมหลัก และระดับการศึกษาที่สำเร็จ ที่ราชอาณาจักร (ต่อ)

TABLE 5 AVERAGE TIME OF PARTICIPANTS 10 YEARS OF AGE AND OVER BY MAIN ACTIVITY AND EDUCATIONAL ATTAINMENT, WHOLE KINGDOM (Contd.)

หน่วยเป็นชั่วโมงต่อวัน : Hour per day

กิจกรรมหลัก	รวม	ไม่มี การศึกษา	ต่ำกว่า ประถมศึกษา	ประถม ศึกษา	มัธยมศึกษา ตอนต้น	มัธยมศึกษา ตอนปลาย	อุดมศึกษา	อื่นๆ	ไม่ทราบ	Main Activity
15 การดูแลและการทำงานเป็นชีวิตส่วนตัว	12.1	13.9	12.7	11.8	11.6	11.5	11.5	11.8	11.7	15 Personal care and maintenance
15111 การนอนหลับตอนกลางคืน/การนอนหลับตามปกติ	8.2	8.7	8.3	8.2	8.0	7.9	7.9	8.2	7.7	15111 Night sleep/essential sleep
15112 การแต่งตัว/การรับประทานอาหาร	1.9	2.3	1.9	1.8	1.8	1.9	1.8	1.6	1.9	15112 Incidental sleep/naps
15113 การนอนไม่หลับ	1.7	2.3	1.8	1.4	1.2	1.3	1.3	0.5	-	15113 Sleeplessness
1511x การนอนและกิจกรรมที่เกี่ยวข้อง ซึ่งมีได้ระบุรายละเอียด	-	-	-	-	-	-	-	-	-	1511x Sleep and related activities n.f.d.
15121 การรับประทานอาหาร/อาหารว่าง	1.5	1.4	1.5	1.5	1.4	1.4	1.5	1.3	1.3	15121 Eating meals/snack
15122 การดื่มที่นอกเหนือจากเครื่องดื่มร้อนกับอาหารหรืออาหารว่าง	0.6	0.7	0.6	0.7	0.7	0.6	0.5	0.3	0.6	15122 Drinking other than with meal or snack
1512x การรับประทานอาหารอื่น ซึ่งมีได้ระบุรายละเอียด	-	-	-	-	-	-	-	-	-	1512x Eating and drinking n.f.d.
15131 การดูแลสุขอนามัยส่วนบุคคล	1.0	0.9	0.9	1.0	1.0	1.0	1.1	1.1	1.2	15131 Personal hygiene and care
15132 การดูแลสุขภาพด้านกามเทพย์ด้วยตนเอง	2.4	1.8	2.6	2.6	2.9	2.0	1.7	-	1.8	15132 Health/medical care to oneself
15141 การได้รับการดูแลส่วนบุคคลจากบุคคลอื่น	1.5	1.6	1.7	1.3	1.4	1.6	1.5	0.2	-	15141 Receiving personal care from others
15142 การได้รับการดูแลสุขภาพด้านการแพทย์จากบุคคลอื่น	2.4	2.3	2.1	3.4	2.6	1.7	1.7	-	-	15142 Receiving health/medical care from others
15151 การสวดมนต์ การทำสมาธิ และการทำกิจกรรมทางจิตวิญญาณอื่นๆ	0.9	1.2	0.8	0.9	0.9	1.0	0.7	1.6	1.0	15151 Private prayer, meditation, and other informal spiritual activities
15152 การมีส่วนร่วมในกิจกรรมทางศาสนา (การปฏิบัติศาสนกิจที่ห้องบังคับทางศาสนา)	1.1	1.1	1.0	1.1	1.1	1.2	1.2	1.0	1.6	15152 Participating in religious activities (formal practice of religion)
15161 การไม่ทำกิจกรรมใดๆ ; การพักผ่อน การผ่อนคลาย	1.2	2.0	1.3	0.9	0.9	0.9	0.8	0.8	1.1	15161 Doing nothing; resting; relaxing
15162 การสูบบุหรี่	0.8	1.3	0.9	0.6	0.6	0.5	0.4	0.3	-	15162 Smoking
15163 การไตร่ตรอง/การครุ่นคิด การคิด การวางแผน	0.8	0.3	0.7	0.2	0.7	1.2	1.4	-	-	15163 Reflecting/meditating, thinking, planning
15200 การเดินทางที่เกี่ยวข้องกับกิจกรรมการดูแลและการพักผ่อนเป็นชีวิตส่วนตัว	0.9	0.9	0.9	1.0	0.8	0.8	1.0	0.6	0.5	15200 Travel related to personal care and maintenance activities
15900 กิจกรรมการดูแลและการพักผ่อนเป็นชีวิตส่วนตัว ซึ่งไม่ได้ระบุประเภทไว้ในที่อื่น	1.1	0.8	1.2	0.6	3.6	0.3	0.6	-	-	15900 Personal care and maintenance activities n.e.c.

ตารางที่ 6 เวลาที่ใช้โดยเฉลี่ยของประชากรอายุตั้งแต่ 15 ปีขึ้นไป จำแนกตามกิจกรรมหลัก และอาชีพ ทวีราชอาณาจักร

TABLE 6 AVERAGE TIME OF PARTICIPANTS 15 YEARS OF AGE AND OVER BY MAIN ACTIVITY, AND OCCUPATION, WHOLE KINGDOM

หน่วยเป็นชั่วโมงต่อวัน : Hour per day

กิจกรรมหลัก	อาชีพ Occupation										Main Activity	
	ยอดรวม	ผู้บัญญัติกฎหมาย และ ผู้จัดการ	วิชาชีพ ด้านต่างๆ	วิชาชีพ ด้านเทคนิค	เสียน	พนักงาน บริการ	ด้านการเกษตร และประมง	ด้านความ สามารถทางฝีมือ	ผู้ปฏิบัติงาน โรงงานเครื่องจักร	อาชีพอื่น		คนงานซึ่งมิ ได้จำแนกไว้
	Total	Legislators & Managers	Profes- sional	Technicians	Clerks	Service Workers	Agricultural & Fishery	Craft & related trades	Plant & Machine operators	Elementary occupations		Not classifiable
01 การทำงานในหน่วยงานเอกชน รัฐวิสาหกิจ รัฐบาล องค์การที่ไม่แสวงหากำไร (ทำงานในระบบ)	8.8	7.7	8.4	9.1	9.0	8.9	5.4	9.1	9.6	8.8	-	01 Formal sector work
01111 เวลาทำงานในขนาดหลัก	7.8	6.3	7.2	7.6	7.7	8.2	6.1	8.1	8.4	7.9	-	01111 Working time in main job
01112 เวลาทำงานในขนาดอื่นๆ	1.2	1.7	1.4	2.2	0.8	0.9	0.8	0.9	0.5	0.7	-	01112 Working time in other jobs
01113 เวลาทำงานของนักเรียน/นักศึกษา/ฝึกงาน และตำแหน่งที่เกี่ยวข้อง	3.0	1.7	0.7	3.2	-	1.5	3.7	8.2	-	5.8	-	01113 Working time as apprentice, intern and related positions
01114 การหยุดพักชั่วคราว และการขาดการควบคุมกะทำงาน	0.5	0.7	0.6	0.5	0.6	0.6	1.0	0.5	0.5	0.5	-	01114 Short breaks and interruptions from work
01115 การฝึกอบรมและการเรียนที่เกี่ยวข้องกับการทำงานในระบบ	3.5	3.9	3.1	3.4	2.2	5.0	3.8	1.5	2.3	3.8	-	01115 Training and studies in relation to work in the 'formal sector'
0111x เวลาทำงานในระบบ ซึ่งมีระบุรายละเอียด	-	-	-	-	-	-	-	-	-	-	-	0111x Working time in 'formal sector' employment n.f.d
01121 เวลาที่ใช้ในการก่อนหน้าหลังการทำงาน	0.7	1.9	0.6	0.3	0.8	0.3	0.8	0.5	0.8	0.4	-	01121 Idle time before/after work
01122 การหยุดพักกลางวันจากการทำงาน	0.5	-	0.8	0.7	0.3	0.7	0.6	1.5	0.5	0.3	-	01122 Lunch break from work
01201 การทำงานที่ในระบบ	2.5	-	1.6	1.3	2.6	0.2	7.3	-	-	-	-	01201 Looking for work in the 'formal sector'
01202 การทบทวน/การก่อตั้งธุรกิจในระบบ	-	-	-	-	-	-	-	-	-	-	-	01202 Looking for/setting up business in the 'formal sector'
01300 การเดินทางที่เกี่ยวข้องกับการทำงานในระบบ	1.2	1.5	1.2	1.5	1.3	1.1	0.9	1.2	1.3	1.1	-	01300 Travel related to work in the 'formal sector'
01900 การทำงานในระบบ ซึ่งมีได้จัดประเภทไว้ในที่อื่น	1.3	3.0	1.0	1.1	-	1.5	-	1.5	0.7	3.4	-	01900 Work in the 'formal sector' n.e.c
02 การทำงานในกิจกรรมการผลิตขั้นต้นของครัวเรือน	6.7	4.9	2.4	2.9	2.9	3.4	7.0	2.9	4.7	6.5	-	02 Work for household in primary production activities
02111 การเพาะปลูกพืชและต้นไม้ พืชผักสวนครัว	5.8	4.2	2.5	2.1	2.0	3.3	5.9	2.9	4.8	6.3	-	02111 Growing of crops and trees; kitchen gardening
02112 การเลี้ยงสัตว์ การผลิตผลิตภัณฑ์จากสัตว์ การบริการสัตวบาล	2.6	1.8	1.1	1.2	1.8	1.9	2.9	1.1	1.8	2.0	-	02112 Farming of animals; production of animal products; animal husbandry services
02113 การล่าสัตว์ การดักสัตว์ และการผลิตหนังสัตว์	3.3	-	0.3	-	-	0.8	3.8	1.6	5.0	2.2	-	02113 Hunting, trapping and production of animal skins
02114 การหาของป่า การตัดไม้ การเก็บเห็ด และกิจกรรมอื่นๆ ที่เกี่ยวข้องกับไม้	3.4	0.9	3.5	0.5	0.3	1.5	3.6	2.6	4.8	3.4	-	02114 Gathering of wild products, woodcutting, gathering firewood and other forestry activities
02115 การประมงและการเลี้ยงสัตว์น้ำ/เลี้ยงสัตว์ที่อยู่ในน้ำ	3.5	3.2	1.0	4.0	3.2	2.2	3.6	2.4	2.0	4.1	-	02115 Fishing and fish/aquatic farming
02116 การทำเหมืองแร่และเหมืองหิน	5.6	7.8	-	-	-	6.0	0.8	2.7	6.4	6.3	-	02116 Mining and quarrying
02117 การเก็บน้ำ	4.4	-	-	-	-	2.8	4.6	-	-	-	-	02117 Collecting water
02118 การฝึกอบรมและการเรียนที่เกี่ยวข้องกับการทำงานในกิจกรรมการผลิตขั้นต้นของครัวเรือน	1.8	1.3	-	-	-	-	2.2	-	-	-	-	02118 Training and studies in relation to work in primary production activities of households
0211x เวลาทำงานในกิจกรรมการผลิตขั้นต้น ซึ่งมีระบุรายละเอียด	-	-	-	-	-	-	-	-	-	-	-	0211x Working time in primary production activities n.f.d.
02121 การตั้งซื้อ/จัดทรวัตถุดิบเพื่อใช้ในกิจกรรมการผลิตขั้นต้นของครัวเรือน	0.8	2.4	-	-	0.3	5.1	0.6	0.7	1.5	0.4	-	02121 Purchasing/acquiring inputs/supplies used for primary production activities of households
02122 การขาย/การจัดการการผลิตที่ได้จากกิจกรรมการผลิตขั้นต้นของครัวเรือน	1.1	1.4	0.5	-	0.2	2.1	1.1	1.1	-	1.1	-	02122 Selling/disposing of outputs of primary production activities of households
02201 การทำงานที่ไปกิจกรรมการผลิตขั้นต้นซึ่งเป็นธุรกิจของครัวเรือน	0.3	-	-	-	-	-	0.3	-	-	-	-	02201 Looking for work in primary production activities in household enterprise
02202 การทบทวน/การก่อตั้งธุรกิจไปในกิจกรรมการผลิตขั้นต้นซึ่งเป็นธุรกิจของครัวเรือน	1.5	1.5	-	-	-	-	2.0	-	-	-	-	02202 Looking for/setting up business in primary production activities in household enterprise
02300 การเดินทางที่เกี่ยวข้องกับการผลิตขั้นต้นของครัวเรือน	1.0	1.0	0.8	0.5	0.6	0.8	1.0	0.8	1.1	1.0	-	02300 Travel related to primary production activities of households
02900 การทำงานในกิจกรรมการผลิตขั้นต้นของครัวเรือน ซึ่งมีได้จัดประเภทไว้ในที่อื่น	2.1	-	-	-	-	2.3	0.6	-	-	4.7	-	02900 Work for households in primary production activities n.e.c.

ตารางที่ 6 เวลาที่ใช้โดยเฉลี่ยของประชากรอายุตั้งแต่ 15 ปีขึ้นไป จำแนกตามกิจกรรมหลัก และอาชีพ ที่ราชอาณาจักร (ต่อ)

TABLE 6 AVERAGE TIME OF PARTICIPANTS 15 YEARS OF AGE AND OVER BY MAIN ACTIVITY, AND OCCUPATION, WHOLE KINGDOM (Contd.)

หน่วยเป็นชั่วโมงต่อวัน : Hour per day

กิจกรรมหลัก	อาชีพ Occupation										Main Activity				
	ยอดรวม		ผู้ปฏิบัติกฎหมาย และ ผู้จัดการ		วิชาชีพ ด้านต่างๆ		วิชาชีพ ด้านเทคนิค		เสียน พนักงาน บริการ			ผู้ปฏิบัติงาน ธุรกิจในเครื่องจักร		อาชีพอื่น ฐานต่างๆ	คนงานซึ่งมิได้จำแนกไว้ในหมวดอื่น
	Total	Legislators & Managers	Professional & Managerial	Technicians	Service Workers	Clerks	Plant & Machine operators	Elementary occupations	Not classifiable						
03	6.5	7.6	6.3	4.9	3.2	3.8	4.2	7.2	6.9	5.4	-	03	Work for household in non-primary production activities		
03111	5.3	5.6	1.0	8.2	6.3	3.1	3.2	5.7	6.5	5.1	-	03111	Processing of food products		
03112	6.1	11.6	4.9	0.8	-	3.6	5.2	6.5	5.7	3.0	-	03112	Making of other food products and beverages		
03113	6.9	7.8	5.2	3.6	2.8	3.3	5.2	7.3	6.7	4.2	-	03113	Making textiles, wearing apparel, leather and associated products		
03114	6.0	5.9	3.4	5.9	2.8	4.3	3.9	6.9	7.0	5.8	-	03114	Craft-making using all types of materials		
03115	4.2	-	-	3.2	-	-	4.0	4.6	0.7	7.8	-	03115	Tobacco preparing and curing		
03116	7.4	8.4	-	-	-	2.7	-	7.4	8.1	8.1	-	03116	Making bricks, concrete slabs, hollow blocks, tiles etc.		
03117	5.2	1.0	-	4.5	-	5.5	-	-	-	-	-	03117	Making herbal and medicinal preparations		
03118	-	-	-	-	-	-	-	-	-	-	-	03118	Training and studies in relation to work in non-primary production activities of households		
0311x	-	-	-	-	-	-	-	-	-	-	-	0311x	Working time in non-primary production activities n.f.d		
03121	1.3	0.8	-	1.0	1.1	1.0	1.3	-	1.6	7.3	-	03121	Purchasing/acquiring inputs		
03122	2.6	1.2	-	0.3	3.4	1.5	2.7	-	-	-	-	03122	Selling/disposing of outputs of non-primary production activities of households		
03201	-	-	-	-	-	-	-	-	-	-	-	03201	Looking for work in non-primary production activities in household enterprise		
03202	-	-	-	-	-	-	-	-	-	-	-	03202	Looking for/setting up business in non-primary production activities in household enterprise		
03300	1.0	1.2	8.5	0.8	1.2	0.8	0.9	0.9	1.0	0.8	-	03300	Travel related to non-primary production of household		
03900	3.4	2.4	-	-	-	3.0	2.0	7.3	-	9.0	-	03900	Work for household in non-primary production activities n.e.c.		
4	8.0	8.1	2.7	4.9	5.7	2.4	6.4	8.3	6.8	8.2	-	04	Work for household in construction activities		
04111	5.8	5.7	1.8	0.8	3.2	2.3	5.7	6.7	6.9	6.1	-	04111	Construction and repair for own capital formation		
04112	7.2	6.7	1.5	6.4	5.1	0.6	6.1	7.5	5.5	7.4	-	04112	Construction and repair of buildings, roads, dams and other structures		
04113	7.4	7.3	-	-	-	-	7.1	7.4	-	7.9	-	04113	Community-organized construction		
04114	0.7	-	-	-	-	-	-	0.7	-	-	-	04114	Training and studies in relation to work in construction activities in household enterprise		
0411x	-	-	-	-	-	-	-	-	-	-	-	0411x	Working time in construction activities n.f.d.		
04120	1.8	3.5	-	-	-	-	2.4	0.5	0.5	-	-	04120	Purchasing/acquiring inputs/supplies for construction activities for household production		
04201	1.3	0.8	-	-	-	-	-	6.7	-	0.2	-	04201	Looking for work in construction activities in household enterprise		
04202	8.1	8.3	8.0	-	-	-	-	-	-	7.0	-	04202	household enterprise		
04300	1.1	1.5	1.4	1.5	1.9	0.7	0.8	1.0	2.0	1.0	-	04300	Travel related to construction activities of households		
04900	1.3	-	-	-	-	-	-	-	-	1.3	-	04900	Work for household in construction activities n.e.c.		

ตารางที่ 6 เวลาที่ใช้โดยเฉลี่ยของประชากรอายุตั้งแต่ 15 ปีขึ้นไป จำแนกตามกิจกรรมหลัก และอาชีพ ทั่วราชอาณาจักร (ต่อ)

TABLE 6 AVERAGE TIME OF PARTICIPANTS 15 YEARS OF AGE AND OVER BY MAIN ACTIVITY, AND OCCUPATION, WHOLE KINGDOM (Contd.)

หน่วยเป็นชั่วโมงต่อวัน : Hour per day

กิจกรรมหลัก	อาชีพ Occupation										Main Activity							
	ยอดรวม ผู้บัญญัติกฎหมาย และ ผู้จัดการ		วิชาชีพ ด้านต่างๆ		วิชาชีพ ด้านเทคนิค		เสมียน พักงาน บริการ		ด้านเกษตร และประมง			ด้านความ สามารถที่มีมือ		ผู้ปฏิบัติงาน โรงงานเครื่องจักร		อาชีพอื่น		คนงานซึ่งมิ ได้จำแนกไว้ ในหมวดอื่น
	Total	Legislators & Managers	Profes- sional	Technicians	Clerks	Service Workers	Agri- cultural	Fishery & related trades	Craft	Plant & Machine operators		Elementary occupations	Not classifiable					
05 การทำงานในการให้บริการที่ก่อให้เกิดรายได้ของครัวเรือน	8.1	7.9	4.9	5.6	6.2	8.9	3.5	6.9	8.7	8.3	-	-	05 Work for household providing services for income					
05111 การเตรียมและการขายอาหารและเครื่องดื่มที่ปรุงสุกแล้ว	7.3	6.4	2.8	4.1	6.6	7.9	2.7	3.8	3.1	7.3	-	-	05111 Preparing and selling food and beverage					
05112 การค้าขาย การขายตามบ้าน การขายตามข้างถนน การขายเร่	7.2	6.8	4.2	4.5	4.7	7.7	3.1	3.5	5.6	7.0	-	-	05112 Petty trading, door-to-door vending, street vending, hawking					
05121 การประกอบ การติดตั้ง การปรับตั้งเครื่องมือ และการซ่อมแซมเครื่องมือเครื่องจักร	5.3	4.3	-	4.1	6.6	3.9	1.2	7.0	2.5	5.8	-	-	05121 Fitting, installing, tool setting, maintaining and repairing tools and machinery					
05122 การซ่อมแซมยานยนต์	7.2	6.6	4.7	2.7	5.7	1.9	4.2	7.5	6.9	7.1	-	-	05122 Repair of vehicles					
05123 การซ่อมแซมของใช้ส่วนบุคคล	5.3	12.3	3.0	2.7	-	2.1	1.8	6.0	-	7.0	-	-	05123 Repair of personal goods					
05124 การซ่อมแซมของใช้ในครัวเรือน	6.8	1.0	2.2	1.1	-	2.7	3.5	7.3	0.7	-	-	-	05124 Repair of household goods					
05131 การให้เช่าห้อง ที่พัก และสถานที่อยู่อาศัย	3.4	6.2	0.5	2.8	-	3.6	1.9	0.3	-	4.7	-	-	05131 Renting out rooms, sleeping space and associated work					
05132 การให้กู้ยืมเงินและการเรียกเก็บเงินคืน ; การแลกเปลี่ยนเงินตราต่างประเทศ	5.1	7.2	-	-	5.9	4.0	-	-	-	-	-	-	05132 Lending and collecting money; foreign exchange					
05133 การพิมพ์ดีด การประมวลผลคำ การเขียนโปรแกรม การแปลข้อมูลเป็นรหัส	7.0	7.4	9.5	5.8	7.3	6.2	2.8	7.3	-	-	-	-	05133 Typing, word-processing, programming, encoding					
05134 การบัญชี การทำบัญชี การให้บริการด้านกฎหมาย และการให้บริการที่เกี่ยวข้อง	4.2	3.9	4.6	5.0	6.1	1.1	-	0.8	-	0.8	-	-	05134 Accounting, bookkeeping, legal and related services					
05135 การสอนพิเศษ	3.7	5.2	3.8	2.2	-	-	4.9	1.2	-	7.2	-	-	05135 Tutoring					
05136 การให้บริการทางการแพทย์และทันตกรรม	6.9	10.8	2.9	5.9	-	10.5	-	7.5	-	8.5	-	-	05136 Provision of medical and dental services					
05137 การให้บริการด้านเภสัชกรรม/การบำบัดรักษาโรค	3.9	7.0	1.9	3.9	2.7	7.9	2.0	2.5	-	0.8	-	-	05137 Provision of nursing/therapy services					
05141 การให้บริการดูแลส่วนบุคคล	6.8	9.0	3.9	6.7	3.0	7.2	2.2	0.8	4.2	5.2	-	-	05141 Provision of personal care services					
05142 การให้บริการดูแลสุขภาพที่ไม่ใช่การบำบัดรักษาโรค	6.7	10.3	1.0	6.7	-	9.3	1.1	2.2	-	5.7	-	-	05142 Provision of non-professional health-care					
05151 การขนส่งสินค้า	7.1	5.5	6.5	4.5	9.4	2.1	4.2	1.7	7.8	6.0	-	-	05151 Transporting goods					
05152 การขนส่งผู้โดยสาร	7.9	5.5	2.0	4.5	7.0	5.1	3.8	2.7	8.3	7.7	-	-	05152 Transporting passengers					
05160 การให้บริการในครัวเรือนโดยได้รับค่าตอบแทน	7.0	5.7	-	-	6.5	8.0	4.1	2.0	5.9	7.3	-	-	05160 Providing paid domestic services					
05170 การฝึกอบรมและการเรียนที่เกี่ยวข้องกับการทำงานในกิจกรรมการบริการ	4.0	4.4	-	-	1.7	5.0	3.6	-	3.3	-	-	-	05170 Training and studies related to work in service activities					
05201 การทำงานทั่วไปในกิจกรรมการบริการซึ่งเป็นธุรกิจของครัวเรือน	4.2	-	-	-	-	1.5	-	0.8	-	5.6	-	-	05201 Looking for work in service activities in household enterprise					
05202 การหา/การก่อตั้งธุรกิจ/ในกิจกรรมการบริการซึ่งเป็นธุรกิจของครัวเรือน	3.3	5.2	-	3.3	-	2.9	4.2	-	-	-	-	-	05202 Looking for/setting up business in service activities in household.					
05300 การเดินทางที่เกี่ยวข้องกับการให้บริการที่ก่อให้เกิดรายได้	1.2	1.3	0.9	1.1	1.2	1.2	1.1	1.1	1.0	1.2	-	-	05300 Travel related to providing services for income					
05900 การทำงานด้านการให้บริการที่ก่อให้เกิดรายได้ของครัวเรือน ซึ่งมีได้ตั้งประเภทไว้เป็นอื่น	6.6	7.3	6.4	6.3	6.3	7.2	5.1	6.9	7.3	6.7	-	-	05900 Work for household providing services for income n.e.c.					

ตารางที่ 6 เวลาที่ใช้โดยเฉลี่ยของประชากรอายุตั้งแต่ 15 ปีขึ้นไป จำแนกตามกิจกรรมหลัก และอาชีพ ทั่วราชอาณาจักร (ต่อ)

TABLE 6 AVERAGE TIME OF PARTICIPANTS 15 YEARS OF AGE AND OVER BY MAIN ACTIVITY, AND OCCUPATION, WHOLE KINGDOM (Contd.)

หน่วยเป็นชั่วโมงต่อวัน : Hour per day

กิจกรรมหลัก	อาชีพ Occupation										Main Activity	
	ยอดรวม ผู้บัญญัติกฎหมาย และ ผู้จัดการ และ Managers		วิชาชีพ ด้านต่างๆ Profes- sional	วิชาชีพ ด้านเทคนิค Technicians	เสมียน Service	พนักงาน บริการ Workers	ด้านเกษตร และประมง Agricultural & Fishery	ด้านความ สามารถทางฝีมือ Craft & related trades	ผู้ปฏิบัติงาน โรงงานเครื่องจักร Plant & Machine operators	อาชีพอื่น ฐานต่างๆ Elementary occupations		คนงานซึ่งมิ ได้จำแนกไว้ ในหมวดอื่น Not classifiable
	Total	Legislators and Managers	Profes- sional	Technicians	Service	Workers	Agricultural & Fishery	Craft & related trades	Plant & Machine operators	Elementary occupations		Not classifiable
06 การให้บริการในครัวเรือนของตนเอง โดยไม่ได้รับค่าตอบแทน	2.1	1.9	2.0	1.8	2.0	2.0	2.3	2.0	1.5	1.9	-	06 Providing unpaid domestic services for own final use within household
06111 การจัดการบ้านเรือน	1.3	1.1	1.1	1.0	1.2	1.6	1.6	1.3	0.9	1.2	-	06111 Food management
06112 การทำความสะอาดและการดูแลรักษาที่อยู่อาศัยและบริเวณโดยรอบ	0.9	0.9	0.9	0.8	0.8	0.9	0.9	0.8	0.9	0.8	-	06112 Cleaning and upkeep of dwelling and surroundings
06113 การตกแต่ง การบำรุงรักษา และการซ่อมแซมเล็กๆ น้อยๆ รั้วตนเอง	1.4	1.1	1.0	1.2	1.0	1.2	1.7	1.1	1.3	1.4	-	06113 Do-it-yourself decoration, maintenance and small repairs
06114 การดูแลสิ่งของและรองเท้า	1.0	1.2	1.1	1.1	1.0	1.0	1.0	1.0	1.0	1.0	-	06114 Care of textiles and footwear
06115 การจัดการครัวเรือน	0.6	0.5	0.4	1.7	0.5	0.6	0.4	0.4	0.6	0.4	-	06115 Household management
06116 การดูแลสัตว์เลี้ยง	0.6	0.7	0.6	0.5	0.7	0.8	0.6	0.7	0.7	0.5	-	06116 Pet care
06121 การเลือกซื้อ/การซื้อสินค้า และกิจกรรมที่เกี่ยวข้อง	0.6	0.8	0.8	0.7	0.7	0.7	0.5	0.6	0.5	0.5	-	06121 Shopping for/purchasing of goods and related activities
06122 การเลือกซื้อ/การรับบริการ และกิจกรรมที่เกี่ยวข้อง	1.1	1.3	0.8	0.7	0.5	0.6	1.5	0.9	0.9	0.7	-	06122 Shopping for/availing of services and related activities
06200 การเดินทางที่เกี่ยวข้องกับการให้บริการในครัวเรือนโดยไม่ได้รับค่าตอบแทน	0.7	0.8	0.7	0.7	0.7	0.7	0.6	0.7	0.6	0.6	-	06200 Travel related to provision of unpaid domestic services
06900 การบริการในครัวเรือนโดยไม่ได้รับค่าตอบแทน ซึ่งมีได้จัดประเภทไว้ในที่อื่น	1.1	0.5	-	0.8	-	0.4	1.4	0.7	2.5	0.5	-	06900 Unpaid domestic services n.e.c.
07 การให้บริการดูแลสมาชิกในครัวเรือน โดยไม่ได้รับค่าตอบแทน	1.9	1.8	2.1	1.7	1.7	1.9	2.1	1.6	1.4	1.6	-	07 Providing unpaid caregiving services to household members
07111 การดูแลเด็กทางด้านร่างกาย	1.8	1.6	2.0	1.9	1.4	1.7	2.1	1.5	1.6	1.4	-	07111 Caring for children/physical care
07112 การสอน การฝึกอบรม การช่วยเหลือต่าง ๆ	0.9	0.9	1.0	1.0	0.9	0.9	0.9	0.9	0.8	1.0	-	07112 Teaching, training, helping children
07113 การพาดูเด็กไปยังสถานที่ต่าง ๆ	0.7	0.6	0.6	0.7	0.6	0.8	0.7	0.6	0.6	0.6	-	07113 Accompanying children to places
07114 การดูแลเฝ้าระวังเด็กให้อยู่ในสายตา	1.7	0.7	1.5	1.1	4.2	1.9	1.6	1.6	1.5	2.3	-	07114 Minding children (passive care)
07121 การดูแลผู้สูงอายุทางร่างกาย	2.2	1.4	6.4	1.1	1.4	1.3	3.0	1.4	1.0	1.5	-	07121 Caring for adults/physical care
07122 การดูแลผู้สูงอายุทางอารมณ์	1.4	-	-	-	-	-	-	1.4	-	-	-	07122 Caring for adults/emotional support
07123 การพาผู้สูงอายุไปยังสถานที่ต่าง ๆ	1.3	1.9	2.4	0.3	0.4	1.1	1.3	1.3	0.6	0.5	-	07123 Accompanying adults to places
07200 การเดินทางที่เกี่ยวข้องกับการให้บริการดูแลสมาชิกในครัวเรือนโดยไม่ได้รับค่าตอบแทน	0.9	1.1	0.9	0.8	0.7	0.9	0.9	0.9	0.7	0.7	-	07200 Travel related to unpaid caregiving services to household members
07900 การให้บริการดูแลสมาชิกในครัวเรือนโดยไม่ได้รับค่าตอบแทน ซึ่งมีได้จัดประเภทไว้ในที่อื่น	1.3	-	-	0.3	-	-	0.8	0.8	-	3.8	-	07900 Providing unpaid caregiving services to household members n.e.c.

ตารางที่ 6 เวลาที่ใช้โดยเฉลี่ยของประชากรอายุตั้งแต่ 15 ปีขึ้นไป จำแนกตามกิจกรรมหลัก และอาชีพ ทั้งราชอาณาจักร (ต่อ)

TABLE 6 AVERAGE TIME OF PARTICIPANTS 15 YEARS OF AGE AND OVER BY MAIN ACTIVITY, AND OCCUPATION, WHOLE KINGDOM (Contd.)

หน่วยเป็นชั่วโมงต่อวัน : Hour per day

กิจกรรมหลัก	อาชีพ Occupation										Main Activity	
	ยอดรวม Total	ผู้บัญญัติกฎหมาย และ ผู้จัดการ Legislators & Managers	วิชาชีพ ด้านต่างๆ Profes- sional	วิชาชีพ ด้านเทคนิค Technicians	เสมียน Service Workers	พนักงาน บริการ Agricultural & Fishery	ด้านเกษตร และประมง & related trades	ด้านความ สามารถทางฝีมือ Craft	ผู้ปฏิบัติงาน โรงงานเครื่องจักร Plant & Machine operators	อาชีพอื่น ต่างๆ Elementary occupations		คนงานซึ่งมี ได้งานทำ ในหมวดอื่น Not classifiable
			4.1	3.5	3.3	3.4	2.9	3.3	3.4	3.1		2.6
08 การให้บริการชุมชนและการให้ความช่วยเหลือครัวเรือนอื่น	3.2	4.1	3.5	3.3	3.4	2.9	3.3	3.4	3.1	2.6	-	08 Providing community services and help to other households
08111 การให้ความช่วยเหลือครัวเรือนอื่นด้านการบำรุงรักษาและการจัดการครัวเรือน	2.9	4.4	3.3	3.0	3.2	2.5	2.9	3.6	3.1	2.5	-	08111 Household maintenance and management as help to other households
08112 การให้ความช่วยเหลือครัวเรือนอื่นด้านการเลือกซื้อ/การซื้อสินค้าและการรับบริการ	1.0	0.7	1.2	2.5	0.2	1.2	0.9	0.8	1.0	0.6	-	08112 Shopping for/purchasing of goods and services as help to other households
08113 การให้ความช่วยเหลือครัวเรือนอื่นด้านการก่อสร้าง การปรับปรุงใหม่ และการซ่อมแซมที่อยู่อาศัย ฯลฯ	3.3	2.0	-	1.7	3.5	4.4	3.2	3.7	4.0	3.8	-	08113 Construction
08114 การให้ความช่วยเหลือครัวเรือนอื่นด้านการซ่อมแซมสินค้าอุปโภคบริโภคและของใช้ในครัวเรือน	3.6	-	1.7	-	-	-	1.0	5.2	-	8.8	-	08114 Repairs of consumer and household goods as help to other households
08115 การให้ความช่วยเหลือครัวเรือนอื่นโดยไม่ได้รับค่าตอบแทนด้านธุรกิจ/ฟาร์มและการจ้างงาน	3.2	4.7	2.4	5.0	4.4	1.2	3.4	2.5	4.4	4.0	-	08115 Unpaid help in business/farm and employment as help to other households
08116 การให้ความช่วยเหลือครัวเรือนอื่นด้านการดูแลเด็ก	2.4	0.9	0.8	2.1	1.1	2.4	2.9	2.8	1.3	1.4	-	08116 Childcare as help to other households
08117 การให้ความช่วยเหลือครัวเรือนอื่นด้านการศึกษา	2.0	2.5	1.4	3.1	2.2	2.8	2.1	1.7	1.7	1.3	-	08117 Adult care as help to other households
08118 การให้ความช่วยเหลือครัวเรือนอื่นด้านการขนส่ง	0.8	0.3	0.6	0.7	-	0.8	0.8	-	-	-	-	08118 Transportation assistance to other households
08121 การทำงานเพื่อชุมชน : การทำอาหารเพื่อร่วมฉลองกับชุมชน ฯลฯ	3.0	0.5	3.5	6.0	6.3	1.4	2.8	4.1	1.2	3.7	-	08121 Community organized work: cooking for collective celebrations etc.
08122 การทำงานเกี่ยวกับกิจกรรมชมเชย/อาคาร การเตรียมพื้นที่ในชุมชน (ถนน ตลาด ฯลฯ)	2.8	1.8	2.6	-	-	3.0	2.5	3.9	-	4.1	-	08122 Work on road/building repair
08123 การจัดการและการทำงานที่ชุมชนในการให้ความช่วยเหลือแก่ผู้บ้านท้องถิ่นอื่น	2.2	1.7	-	-	-	-	2.4	3.2	-	1.9	-	08123 Organizing and work on community-based assistance to villages, other sublocations
08124 การจัดการและการทำงานที่ชุมชนในการให้ความช่วยเหลือครอบครัวและบุคคล	7.4	9.2	-	-	-	1.0	6.6	3.0	-	-	-	08124 Organizing and work on community-based assistance to families and individuals
08131 การทำงานอาสาสมัครให้กับองค์กร (ไม่ได้ให้ความช่วยเหลือบุคคลอื่น โดยตรง)	2.9	0.5	5.2	-	-	2.6	3.4	2.3	2.0	-	-	08131 Volunteer work for organizations (not directly for individuals)
08132 การทำงานอาสาสมัครในนามขององค์กร (ให้ความช่วยเหลือบุคคลอื่นโดยตรง)	3.3	2.7	-	1.9	-	1.0	4.2	5.2	-	0.7	-	08132 Volunteer work through organizations (extended directly to individuals)
08200 การเข้าร่วมประชุม	2.7	2.1	4.6	2.2	-	3.0	2.7	2.0	5.8	2.3	-	08200 Attendance in meetings
08300 การมีส่วนร่วมในความรับผิดชอบต่อส่วนรวมและความรับผิดชอบต่อสังคม	1.4	8.6	1.6	0.9	2.2	0.6	1.0	1.5	0.5	0.7	-	08300 Involvement in civic and related responsibilities
08400 การเดินทางที่เกี่ยวข้องกับการให้ความช่วยเหลือครัวเรือนอื่นและการให้บริการชุมชน	0.9	1.1	1.4	1.0	0.8	1.0	0.9	0.7	1.0	0.9	-	08400 Travel related to community services and help to other households
08900 การให้ความช่วยเหลือครัวเรือนอื่นและการให้บริการชุมชน ซึ่งมีได้ทั้งประเภทไว้ในที่อื่น	1.1	0.5	1.8	-	0.9	-	1.1	-	1.1	-	-	08900 Community services and help to other households n.e.c.

ตารางที่ 6 เวลาที่ใช้โดยเฉลี่ยของประชากรอายุตั้งแต่ 15 ปีขึ้นไป จำแนกตามกิจกรรมหลัก และอาชีพ ที่ราชอาณาจักร (ต่อ)

TABLE 6 AVERAGE TIME OF PARTICIPANTS 15 YEARS OF AGE AND OVER BY MAIN ACTIVITY, AND OCCUPATION, WHOLE KINGDOM (Contd.)

หน่วยเป็นชั่วโมงต่อวัน : Hour per day

กิจกรรมหลัก	อาชีพ Occupation											Main Activity					
	ยอดรวม Total	ผู้บัญญัติกฎหมาย และ ผู้จัดการ Legislators & Managers		วิชาชีพ ด้านต่างๆ Profes- sional		วิชาชีพ ด้านเทคนิค Technicians		เสมียน บริการ Service Workers		ด้านเกษตร และประมง Agricultural & Fishery			ด้านความ สามารถทางฝีมือ Craft & related trades		ผู้ปฏิบัติงาน โรงงานเครื่องจักร Plant & Machine operators	อาชีพอื่น ต่างๆ Elementary occupations	คนงานซึ่งมี ได้งานทำ ในภาคอื่น Not classifiable
		6.8	3.5	5.1	6.3	6.9	5.4	2.8	6.3	4.0	0.9		Learning				
09 การเรียนรู้	5.3	6.8	3.5	5.1	6.3	6.9	5.4	2.8	6.3	4.0	-	-	0.9	Learning			
09111 การเรียนไม่โรงเรียน/มหาวิทยาลัย	5.3	5.4	3.8	4.8	4.2	5.7	5.7	5.5	6.1	4.9	-	-	0.9111	School/university attendance			
09112 การหยุดพัก/การรอเรียนช่วงเวลากลางวัน ในสถานศึกษาทั่วไป	0.7	0.4	0.5	-	0.3	-	0.7	0.2	-	0.3	-	-	0.9112	Breaks/waiting at place of general education			
09113 การเรียนด้วยตนเองในหลักสูตรการศึกษาทางไกล (ซีดีโอ สื่อทางเสียง รมอบออนไลน์)	-	-	-	-	-	-	-	-	-	-	-	-	0.9113	Self-study for distance education course work (video, audio, online)			
09120 การทำกรบ้าน การทบทวนบทเรียน การวิจัยและกิจกรรมที่เกี่ยวข้องกับการศึกษาทั่วไป	2.0	1.7	1.5	1.6	2.8	2.2	1.9	1.3	1.6	2.1	-	-	0.9120	Homework, course review, research related to general education			
09130 การเรียนเพิ่มเติม การศึกษานอกระบบ และหลักสูตรในช่วงกลาง	4.3	2.7	7.2	5.6	-	4.2	2.2	3.4	-	3.2	-	-	0.9130	Additional study, non-formal education and courses during free time			
09140 การฝึกอบรมและการเรียนเพื่อพัฒนาอาชีพ/วิชาชีพ	3.9	6.2	4.7	0.5	-	5.6	3.9	-	6.0	1.7	-	-	0.9140	Career/professional development training and studies			
09200 กิจกรรมอื่นๆ ที่เกี่ยวข้องกับการเรียน	0.4	-	0.4	0.5	-	0.8	0.3	-	0.2	0.5	-	-	0.9200	Other activities carried out in relation to learning activities			
09300 การเดินทางที่เกี่ยวข้องกับการเรียนรู้	1.3	1.3	1.6	1.3	1.7	1.3	1.3	0.9	1.1	1.0	-	-	0.9300	Travel related to learning			
09900 กิจกรรมการเรียนรู้ ซึ่งมีได้จัดประเภทไว้ในที่อื่น	1.0	-	1.0	-	-	-	-	-	-	-	-	-	0.9900	Learning activities n.e.c.			
10 การเข้าถึงและการมีส่วนร่วมในชุมชน	1.3	1.6	1.2	1.2	1.0	1.2	1.5	1.2	1.1	1.4	-	-	10	Socializing and community participation			
10111 การพูดคุย การสนทนา	1.1	1.2	1.0	1.0	0.8	1.0	1.3	1.0	1.0	1.2	-	-	10111	Talking, conversing			
10112 กิจกรรมการเข้าสังคม	2.2	1.7	2.9	2.3	2.6	2.3	2.2	2.4	2.0	1.9	-	-	10112	Socializing activities			
10113 การอ่านและการเขียนจดหมาย	1.2	1.2	0.7	1.1	0.6	4.6	2.5	1.5	2.0	0.3	-	-	10113	Reading and writing mail			
10114 กิจกรรมการไม่เข้าสังคม/การต่อต้านสังคม/การมองสังคมในแง่ลบ	0.4	-	0.3	-	-	0.4	-	0.3	-	-	-	-	10114	Unsocial/antisocial/negative social activities			
1011x การเข้าถึงสังคมและการติดต่อสื่อสาร ซึ่งมีได้ระบุรายละเอียด	-	-	-	-	-	-	-	-	-	-	-	-	1011x	Socializing and communication n.f.d.			
10121 การมีส่วนร่วมในเหตุการณ์ฉลองทางวัฒนธรรม/ประวัติศาสตร์ของชุมชน	2.2	2.9	3.4	4.3	-	1.7	2.5	1.4	-	2.3	-	-	10121	Participating in community celebrations of cultural/historic events			
10122 การมีส่วนร่วมในพิธีกรรม/เหตุการณ์ของชุมชน (ที่ไม่เกี่ยวข้องกับศาสนา)	2.6	2.4	2.9	1.6	1.3	3.7	2.4	2.2	3.3	3.4	-	-	10122	Participating in community rites/events (non-religious)			
10123 การมีส่วนร่วมในงานสังคมของชุมชน (งานดนตรี งานเต้นรำ ฯลฯ)	2.6	-	2.7	-	-	-	-	-	2.5	-	-	-	10123	Participating in community social functions (music, dance etc.)			
1012x การมีส่วนร่วมในชุมชน ซึ่งมีได้ระบุรายละเอียด	-	-	-	-	-	-	-	-	-	-	-	-	1012x	Community participation n.f.d.			
10200 การเดินทางที่เกี่ยวข้องกับการเข้าถึงชุมชนและการมีส่วนร่วมในชุมชน	0.8	1.1	1.2	1.0	0.9	0.8	0.8	0.7	0.7	0.7	-	-	10200	Travel related to socializing and community participation			
10900 การเข้าถึงชุมชนและการมีส่วนร่วมในชุมชน ซึ่งมีได้จัดประเภทไว้ในที่อื่น	6.9	7.4	-	-	-	7.4	5.9	8.7	-	1.8	-	-	10900	Socializing and community participation n.e.c.			

ตารางที่ 6 เวลาที่ใช้เฉลี่ยของประชากรอายุตั้งแต่ 15 ปีขึ้นไป จำแนกตามกิจกรรมหลัก และอาชีพ ทั่วราชอาณาจักร (ต่อ)

TABLE 6 AVERAGE TIME OF PARTICIPANTS 15 YEARS OF AGE AND OVER BY MAIN ACTIVITY, AND OCCUPATION, WHOLE KINGDOM (Contd.)

หน่วยเป็นชั่วโมงต่อวัน : Hour per day

กิจกรรมหลัก	อาชีพ Occupation										Main Activity				
	ยอดรวม		ผู้บัญญัติกฎหมาย และ ผู้จัดการ		วิชาชีพ ด้านเทคนิค		เสียน พักงาน บริการ		ด้านความ สามารถทางฝีมือ			ผู้ปฏิบัติงาน โรงงานเครื่องจักร		อาชีพอื่น ฐานต่างๆ Elementary occupations	คนงานซึ่งมิได้จำแนกไว้ในหมวดอื่น
	Total	Legislators & Managers	Profes-sional Technicians	Clerks Service Workers	Agricultural & Fishery	Craft & related trades	Plant & Machine operators	Occupations	Not classifiable						
11 การเข้าชมอาคาร/สถานที่ทางวัฒนธรรม การบันเทิง และกีฬา	3.4	2.6	3.0	2.7	2.9	3.4	4.3	2.5	3.1	3.0	-	-	11 Attending/visiting cultural, entertainment and sports events/venues		
11111 การเข้าชมพิพิธภัณฑ์ หอแสดงงานศิลป์ อุทยานประวัติศาสตร์/วัฒนธรรม	2.0	1.5	1.6	2.6	4.0	2.3	1.2	0.8	1.5	0.8	-	-	11111 Visit museum, art gallery, historical/cultural park, heritage site		
11112 การเข้าชมภาพยนตร์	2.4	1.9	2.3	2.3	2.5	2.2	2.4	2.7	2.8	2.7	-	-	11112 Attendance at movies/cinema		
11113 การเข้าชมการแสดงที่โรงละคร โรงโอเปร่า สถานที่แสดงบัลเล่ต์ สถานที่แสดงดนตรี	3.4	-	1.3	-	-	3.6	1.6	-	-	5.3	-	-	11113 Attendance at theatre, opera, ballet, concerts		
11119 การเข้าชมเหตุการณ์ทางวัฒนธรรมมวลชนอื่นๆ	3.8	-	-	-	-	-	3.8	-	-	-	-	-	11119 Attendance at other specified mass cultural events		
11120 การเข้าชมสวนสัตว์ สวนพฤกษศาสตร์ ศูนย์รวมความบันเทิง งานออกร้านจำหน่ายสินค้า ฯลฯ	2.2	2.2	1.0	2.9	1.5	1.7	3.5	1.0	3.3	1.1	-	-	11120 Attendance/visit to zoo, animal park		
11131 การเข้าชมการแข่งขันกีฬาอาชีพ	2.6	1.3	1.8	0.7	-	2.5	4.3	4.1	1.0	1.0	-	-	11131 Attendance at professional sports events		
11132 การเข้าชมการแข่งขันกีฬามวลชน	2.5	2.5	1.6	1.0	4.1	2.4	2.9	1.6	1.6	3.2	-	-	11132 Attendance at amateur sports events		
11200 การเดินทางที่เกี่ยวข้องกับการเข้าชมสถานที่ทางวัฒนธรรม การบันเทิง และกีฬา	1.2	0.7	1.5	1.0	0.8	1.2	1.4	0.7	1.4	0.8	-	-	11200 Travel related to attending/visiting cultural, entertainment and sports events/venues		
11900 การเข้าชมสถานที่ทางวัฒนธรรม การบันเทิง และกีฬา ซึ่งมีได้จัดประเภทไว้ในที่อื่น	3.3	-	0.5	2.2	-	-	3.8	2.0	-	-	-	-	11900 Attending/visiting sports, entertainment and cultural events/venues n.e.c.		
12 งานอดิเรก การเล่นเกม และกิจกรรมยามว่างอื่นๆ	2.2	2.1	1.9	1.2	1.6	2.2	3.0	1.9	2.0	2.3	-	-	12 Hobbies, games and other pastime activities		
12111 หัตถศิลป์	2.3	0.3	0.8	-	-	3.5	1.8	-	-	7.0	-	-	12111 Visual arts		
12112 วรรณศิลป์	-	-	-	-	-	-	-	-	-	-	-	-	12112 Literary arts		
12113 ศิลปะการแสดง (การเต้นรำ การแสดงดนตรี การแสดงละคร)	1.8	1.2	4.5	2.0	-	1.6	1.7	1.5	1.3	1.5	-	-	12113 Performing arts (dance, music, theatre)		
1211x หัตถศิลป์ วรรณศิลป์ และศิลปะการแสดง ซึ่งมีได้ระบุรายละเอียด	-	-	-	-	-	-	-	-	-	-	-	-	1211x Visual, literary and performing arts n.f.d.		
12120 งานอดิเรกที่ใช้ความเชี่ยวชาญเฉพาะอย่างและหลักสูตรที่เกี่ยวข้อง	2.3	2.3	3.7	5.7	2.2	1.7	2.4	2.7	1.3	3.3	-	-	12120 Technical hobbies and related courses		
12131 เกมที่เล่นคนเดียว	1.6	-	0.5	-	1.5	4.0	0.6	1.2	-	-	-	-	12131 Solo games		
12132 เกมที่เล่นบนกระดาน	1.6	3.0	0.5	-	0.7	2.2	4.0	0.5	1.0	0.9	-	-	12132 Card games, board games		
12133 เกมคอมพิวเตอร์ (รวมถึง ตู้เกมหยอดเหรียญและวีดีโอเกม)	2.0	2.5	1.5	1.0	1.4	2.1	3.8	2.0	2.2	2.1	-	-	12133 Computer games (including arcade and video games)		
12134 เกมที่เล่นเป็นกลุ่ม	1.5	-	-	0.8	2.8	0.7	1.3	-	-	2.1	-	-	12134 Social/group games		
12135 การพนันหรือการเสี่ยงโชค	3.7	0.5	-	-	9.3	3.6	3.6	2.3	4.6	5.3	-	-	12135 Gambling		
1213x การเล่นเกมและกิจกรรมยามว่างอื่นๆ ซึ่งมีได้ระบุรายละเอียด	-	-	-	-	-	-	-	-	-	-	-	-	1213x Playing games and other pastimes n.f.d.		
12200 การเดินทางที่เกี่ยวข้องกับงานอดิเรก การเล่นเกม และกิจกรรมยามว่างอื่นๆ	0.6	0.3	1.3	0.5	0.7	0.6	0.6	0.5	1.2	0.5	-	-	12200 Travel related to hobbies, games and other pastimes		
12900 งานอดิเรก การเล่นเกม และกิจกรรมยามว่างอื่นๆ ซึ่งมีได้จัดประเภทไว้ในที่อื่น	1.7	-	-	0.7	-	2.5	1.6	-	8.7	2.2	-	-	12900 Hobbies, games and other pastimes n.e.c.		

ตารางที่ 6 เวลาที่ใช้โดยเฉลี่ยของประชากรอายุตั้งแต่ 15 ปีขึ้นไป จำแนกตามกิจกรรมหลัก และอาชีพ ทั้งราชอาณาจักร (ต่อ)

TABLE 6 AVERAGE TIME OF PARTICIPANTS 15 YEARS OF AGE AND OVER BY MAIN ACTIVITY, AND OCCUPATION, WHOLE KINGDOM (Contd.)

หน่วยเป็นชั่วโมงต่อวัน : Hour per day

กิจกรรมหลัก	อาชีพ Occupation										Main Activity							
	ยอดรวม		ผู้บัญญัติกฎหมาย และ ผู้จัดการ		วิชาชีพ ด้านต่างๆ		วิชาชีพ ด้านเทคนิค		เสียน พนักงาน บริการ			ด้านความ สามารถทางฝีมือ		ผู้ปฏิบัติงาน โรงงานเครื่องจักร		อาชีพอื่น		คนงานซึ่งมิ ได้จำแนกไว้ ในหมวดอื่น
	Total	Legislators & Managers	Profes- sional	Technicians	Clerks	Service Workers	Service Workers	Technicians	Clerks	Service Workers		Agricultural & Fishery	Craft & related trades	Plant & Machine operators	Elementary occupations	Not classifiable		
13 การมีส่วนร่วมกีฬาในร่มและกลางแจ้ง และหลักสูตรที่เกี่ยวข้อง	1.2	1.3	1.2	1.3	1.1	1.2	1.2	1.2	1.2	1.2	1.2	1.2	1.3	1.4	1.4	-	13 Indoor and outdoor sports participation and related courses	
13111 การเดินและการเดินทางไกล ; การวิ่งและการวิ่งเหยาะๆ	0.9	0.9	0.9	1.0	0.8	0.9	0.8	0.8	0.9	0.8	0.8	0.8	0.9	0.9	0.9	-	13111 Walking and hiking; jogging and running	
13112 การขี่จักรยาน การเล่นสเก็ต การเล่นสเก็ตบอร์ด	1.2	1.0	0.9	2.0	1.1	1.2	1.1	1.6	1.1	1.1	1.6	1.6	1.1	1.1	1.1	-	13112 Biking, skating, skateboarding	
13113 เอลิติก โยคะ การฝึกยกน้ำหนัก และโปรแกรมฟิตเนสอื่นๆ	0.9	1.2	1.0	1.1	0.7	0.8	0.7	1.0	0.5	0.7	1.0	1.0	0.5	0.6	0.6	-	13113 Aerobics, yoga, weight-training and other fitness programmes	
13114 กีฬาประเภทเดี่ยวที่เล่นกลางแจ้งเป็นลูกบอล	1.6	1.9	1.7	0.9	3.0	1.6	2.1	1.4	1.1	1.4	1.4	1.4	1.1	1.9	1.9	-	13114 Ball games, individual sports	
13115 กีฬาประเภททีมที่เล่นกลางแจ้งเป็นลูกบอล	1.4	1.6	1.6	1.5	1.3	1.4	1.5	1.2	1.2	1.4	1.2	1.2	1.2	1.4	1.4	-	13115 Ball games, team sports	
13116 กีฬาทางน้ำ	3.5	5.9	1.1	2.8	2.5	3.9	3.6	3.0	3.8	3.6	3.0	3.0	3.8	3.6	3.6	-	13116 Water sports	
13117 กีฬาฤดูหนาว/กีฬาหิมะน้ำแข็ง/กีฬาบวมหิมะ	-	-	-	-	-	-	-	-	-	-	-	-	-	-	-	-	13117 Winter/ice/snow sports	
13118 กีฬาที่มีการปะทะกัน	1.5	-	1.3	-	6.5	-	-	-	-	-	-	-	-	-	-	-	13118 Contact sports	
13121 การเข้าค่ายพักแรม	1.2	0.3	-	0.7	-	0.5	0.4	6.0	0.9	0.4	6.0	6.0	0.9	0.3	0.3	-	13121 Camping	
13122 การขี่ม้า	0.3	-	-	-	-	-	0.2	-	-	0.2	-	-	0.3	-	-	-	13122 Horseback-riding	
13123 การขับรถเพื่อความเพลิดเพลิน การขี่จักรยาน	1.6	-	0.9	1.2	1.4	3.2	0.9	1.5	2.6	0.9	1.5	1.5	2.6	1.0	1.0	-	13123 Pleasure drives; sightseeing	
13200 การเดินทางที่เกี่ยวข้องกับการมีส่วนร่วมในกีฬาในร่มและกลางแจ้ง และหลักสูตรที่เกี่ยวข้อง	0.6	0.8	0.7	0.6	0.5	0.6	0.6	0.5	0.6	0.6	0.5	0.5	0.6	0.6	0.6	-	13200 Travel related to indoor and outdoor sports participation and related courses	
13900 การมีส่วนร่วมในกีฬาในร่มและกลางแจ้ง และหลักสูตรที่เกี่ยวข้อง ซึ่งมีได้จัดประเภทเอาไว้ในอื่น	1.9	-	1.4	2.0	-	2.3	-	-	-	2.3	-	-	2.2	-	-	-	13900 Indoor and outdoor sports participation and related courses n.e.c.	
14 สื่อมวลชน	2.5	2.9	2.8	2.9	2.5	2.4	2.6	2.5	2.5	2.4	2.6	2.5	2.5	2.5	2.5	-	14 Mass media	
14111 การอ่านหนังสือ	1.3	1.7	1.3	1.6	1.5	1.2	1.4	0.9	1.0	1.2	1.4	0.9	1.0	1.2	1.2	-	14111 Reading books	
14112 การอ่านสารคดีหรือสิ่งพิมพ์ที่ออกตามกำหนดเวลา	0.7	0.8	0.7	0.6	0.6	0.7	0.9	0.6	0.6	0.7	0.9	0.6	0.6	0.6	0.6	-	14112 Reading periodicals	
14119 การอ่านสิ่งพิมพ์เฉพาะอื่นๆ	1.1	1.2	1.1	1.3	0.9	1.0	1.2	1.0	1.1	1.1	1.2	1.0	1.1	0.9	0.9	-	14119 Reading other specified materials	
1411x การอ่าน ซึ่งมีได้ระบุรายละเอียด	-	-	-	-	-	-	-	-	-	-	-	-	-	-	-	-	1411x Reading n.f.d.	
14121 การดู/การฟังโทรทัศน์	2.4	2.7	2.5	2.6	2.4	2.3	2.5	2.4	2.4	2.3	2.5	2.4	2.4	2.4	2.4	-	14121 Watching/listening to television	
14122 การดู/การฟังวีซีดี	2.3	2.1	3.2	2.1	2.3	2.5	2.2	2.2	2.3	2.2	2.2	2.2	2.3	1.7	1.7	-	14122 Watching/listening to video programmes	
14131 การฟังรายการวิทยุ	1.2	1.1	0.8	0.9	0.9	1.2	1.2	1.4	1.1	1.2	1.4	1.4	1.1	1.4	1.4	-	14131 Listening to radio programmes	
14132 การฟังสื่อโต้ตอบ	1.2	0.8	2.0	1.1	1.1	1.1	1.2	1.2	0.6	1.2	1.2	1.2	0.6	1.6	1.6	-	14132 Listening to other audio media	
1413x การฟังวิทยุและเครื่องเสียง ซึ่งมีได้ระบุรายละเอียด	-	-	-	-	-	-	-	-	-	-	-	-	-	-	-	-	1413x Listening to radio and audio devices n.f.d.	
14141 การใช้เทคโนโลยีคอมพิวเตอร์เพื่อการอ่าน	1.6	1.6	1.3	1.4	1.3	3.3	0.5	2.1	0.7	0.5	2.1	2.1	0.7	1.0	1.0	-	14141 Using computer technology for reading	
14142 การใช้เทคโนโลยีคอมพิวเตอร์เพื่อการดู/การฟัง	1.2	0.5	0.8	1.9	1.1	1.1	2.0	2.3	1.7	2.0	2.3	2.3	1.7	-	-	-	14142 Using computer technology for video/audio	
14143 การใช้อินเทอร์เน็ต การดาวน์โหลด การอัปโหลด	1.7	1.5	1.5	1.7	1.2	2.3	2.0	1.9	1.6	2.0	1.9	1.9	1.6	2.1	2.1	-	14143 Surfing the Internet; downloading, uploading	
1414x การใช้เทคโนโลยีคอมพิวเตอร์ ซึ่งมีได้ระบุรายละเอียด	-	-	-	-	-	-	-	-	-	-	-	-	-	-	-	-	1414x Using computer technology n.f.d.	
14200 การไปห้องสมุด	0.9	-	-	-	-	-	1.1	0.4	-	1.1	0.4	0.4	-	0.6	0.6	-	14200 Visiting library	
14300 การเดินทางที่เกี่ยวข้องกับสื่อมวลชน	0.5	0.4	0.5	0.7	0.6	0.5	0.6	0.9	0.5	0.6	0.9	0.9	0.5	0.4	0.4	-	14300 Travel related to mass media	
14900 สื่อมวลชน ซึ่งมีได้จัดประเภทไว้ในอื่น	-	-	-	-	-	-	-	-	-	-	-	-	-	-	-	-	14900 Mass media n.e.c.	

ตารางที่ 6 เวลาที่ใช้โดยเฉลี่ยของประชากรอายุตั้งแต่ 15 ปีขึ้นไป จำแนกตามกิจกรรมหลัก และอาชีพ ที่ราชอาณาจักรไทย (ต่อ)

TABLE 6 AVERAGE TIME OF PARTICIPANTS 15 YEARS OF AGE AND OVER BY MAIN ACTIVITY, AND OCCUPATION, WHOLE KINGDOM (Contd.)

หน่วยเป็นชั่วโมงต่อวัน : Hour per day

กิจกรรมหลัก	อาชีพ Occupation										Main Activity	
	ยอดรวม ผู้บัญญัติกฎหมาย และ ผู้จัดการ & Managers		วิชาชีพ ด้านต่างๆ Profes- sional	วิชาชีพ ด้านเทคนิค Technicians	เสมียน Clerks	พนักงาน บริการ Service Workers	ด้านเกษตร และประมง Agricultural & Fishery	ด้านความ สามารถทางฝีมือ Craft & related trades	ผู้ปฏิบัติงาน โรงงานเครื่องจักร Plant & Machine operators	อาชีพอื่น ฐานต่างๆ Elementary occupations		คนงานซึ่งมิ ได้จำแนกไว้ ในหมวดอื่น Not classifiable
	Total	Legislators & Managers	Profes- sional	Technicians	Clerks	Service Workers	Agricultural & Fishery	Craft & related trades	Plant & Machine operators	Elementary occupations		Not classifiable
15 การดูแลการดำเนินชีวิตส่วนบุคคล	11.6	11.8	11.2	11.3	11.2	11.0	12.1	11.6	11.3	11.6	-	15 Personal care and maintenance
15111 การนอนหลับตอนกลางคืน/การนอนหลับตามปกติ	7.9	8.0	7.7	7.8	7.8	7.6	8.0	8.1	7.9	8.0	-	15111 Night sleep/essential sleep
15112 การนอนหลับ/การงีบหลับ	1.6	1.6	1.8	1.8	2.0	1.9	1.6	1.3	1.7	1.6	-	15112 Incidental sleep/naps
15113 การนอนไม่หลับ	1.2	1.2	1.2	0.9	0.9	1.1	1.2	1.1	0.9	1.1	-	15113 Sleeplessness
1511x การนอนและกิจกรรมที่เกี่ยวข้อง ซึ่งมิได้ระบุรายละเอียด	-	-	-	-	-	-	-	-	-	-	-	1511x Sleep and related activities n.f.d.
15121 การรับประทานอาหาร/อาหารว่าง	1.4	1.5	1.5	1.5	1.5	1.4	1.5	1.4	1.4	1.4	-	15121 Eating meals/snack
15122 การดื่มที่นอกเหนือจากเครื่องดื่มร้อนหรืออาหารว่าง	0.6	0.6	0.5	0.5	0.5	0.6	0.6	0.7	0.6	0.6	-	15122 Drinking other than with meal or snack
1512x การรับประทานและกาต้มน้ำ ซึ่งมิได้ระบุรายละเอียด	-	-	-	-	-	-	-	-	-	-	-	1512x Eating and drinking n.f.d.
15131 การดูแลสุขอนามัยส่วนบุคคล	1.0	1.1	1.1	1.2	1.2	1.0	0.9	1.0	1.0	1.0	-	15131 Personal hygiene and care
15132 การดูแลสุขภาพ/ด้านการแพทย์ด้วยตนเอง	1.7	1.6	1.5	1.5	1.2	1.5	1.5	2.1	0.7	2.7	-	15132 Health/medical care to oneself
15141 การได้รับการดูแลส่วนบุคคลจากบุคคลอื่น	1.4	1.2	1.7	1.3	1.3	2.3	0.8	1.2	0.7	1.2	-	15141 Receiving personal care from others
15142 การได้รับการดูแลสุขภาพ/ด้านการแพทย์จากบุคคลอื่น	1.9	2.0	1.2	1.5	0.8	2.3	1.6	3.5	1.3	3.0	-	15142 Receiving health/medical care from others
15151 การสวดมนต์ การทำสมาธิ และการทำกิจกรรมทางจิตวิญญาณอื่นๆ	0.8	0.7	0.8	0.7	0.6	0.9	0.8	1.1	0.8	0.7	-	15151 Private prayer, meditation, and other informal spiritual activities
15152 การมีส่วนร่วมในกิจกรรมทางศาสนา (การปฏิบัติตามหลักพิธี/ข้อบังคับทางศาสนา)	1.1	1.1	1.2	1.1	0.7	1.1	1.1	1.1	1.6	1.3	-	15152 Participating in religious activities (formal practice of religion)
15161 การไม่ทำกิจกรรมใดๆ ; การพักผ่อน การผ่อนคลาย	1.0	1.0	0.8	0.7	0.7	0.8	1.1	0.8	0.7	0.9	-	15161 Doing nothing; resting, relaxing
15162 การสูบบุหรี่	0.7	0.5	0.3	0.5	0.4	0.6	0.7	0.6	0.6	0.7	-	15162 Smoking
15163 การไตร่ตรอง/การครุ่นคิด การคิด การวางแผน	0.5	0.7	0.5	1.1	0.5	0.4	0.4	0.5	0.7	1.3	-	15163 Reflecting/meditating, thinking, planning
15200 การเดินทางที่เกี่ยวข้องกับกิจกรรมการดูแลและการดำเนินชีวิตส่วนบุคคล	0.9	1.1	1.0	1.0	0.9	0.9	0.8	0.7	0.9	0.9	-	15200 Travel related to personal care and maintenance activities
15900 กิจกรรมการดูแลและการดำเนินชีวิตส่วนบุคคล ซึ่งมิได้จัดประเภทไว้ที่อื่น	1.3	2.0	0.6	-	2.1	1.2	1.3	0.3	-	0.9	-	15900 Personal care and maintenance activities n.e.c.

ตารางที่ 7 เวลาที่ใช้โดยเฉลี่ยของประชากรอายุตั้งแต่ 15 ปีขึ้นไป ในกิจกรรมหลัก และอุตสาหกรรม ที่ราชอาณาจักร

TABLE 7 AVERAGE TIME OF PARTICIPANTS 15 YEARS OF AGE AND OVER BY MAIN ACTIVITY AND INDUSTRY WHOLE KINGDOM

อุตสาหกรรม Sector	อุตสาหกรรม Industry										อุตสาหกรรม Industry								
	การประมง Fishing	การขุดเจาะ Mining & Quarrying	การผลิต Manufacturing	กาไฟฟ้า Electricity, Gas	การก่อสร้าง Construction	การค้าปลีก Retail trade	โรงแรม Hotels & Restaurants	การขนส่ง Transport & Communication	เงินกลาง Financial	อสังหาริมทรัพย์ Real estate		การศึกษาด้านสุขภาพ Health & Social work							
	การประมง Fishing	การขุดเจาะ Mining & Quarrying	การผลิต Manufacturing	กาไฟฟ้า Electricity, Gas	การก่อสร้าง Construction	การค้าปลีก Retail trade	โรงแรม Hotels & Restaurants	การขนส่ง Transport & Communication	เงินกลาง Financial	อสังหาริมทรัพย์ Real estate		การศึกษาด้านสุขภาพ Health & Social work							
รวม Total	5.7	6.9	8.8	9.6	8.3	8.8	9.1	7.8	9.5	8.9	9.7	7.9	8.1	8.7	8.4	5.7	5.1	-	0.1
01111 เวลาทำงานในภาค	6.2	6.8	7.7	8.4	6.9	7.6	8.0	7.8	8.1	7.3	8.4	6.9	7.0	7.7	7.3	5.9	4.6	-	0.1111
01112 เวลาทำงานนอกภาค	0.3	0.8	-	0.9	0.3	0.7	0.9	1.3	0.5	0.8	1.4	2.9	1.3	2.3	1.1	1.5	-	-	0.1112
01113 เวลาทำงานนอกภาคในลักษณะฝึกงาน และตำแหน่งที่เกี่ยวเนื่อง	3.7	-	-	-	-	-	5.1	3.2	-	-	-	1.7	0.7	-	5.8	-	-	-	0.1113
01114 การหยุดชั่วคราว และการหยุดระยะสั้น	1.0	-	0.3	0.5	-	0.5	0.5	0.7	0.4	0.3	0.5	0.7	0.6	0.6	0.4	2.0	-	-	0.1114
01115 การฝึกอบรมและการเรียนรู้ที่เกี่ยวข้องกับการทำงาน	3.8	-	6.2	3.7	3.2	1.0	4.7	1.7	5.3	2.4	1.7	3.6	2.8	5.1	1.0	2.7	-	-	0.1115
0111x เวลาทำงานในประเภทอื่น	-	-	-	-	-	-	-	-	-	-	-	-	-	-	-	-	-	-	0.111x
0121 เวลาที่ใช้ในการสอนหรือฝึกงาน	0.8	-	1.0	0.5	-	0.3	0.4	1.5	1.6	0.3	0.2	0.6	1.0	0.4	0.2	-	-	-	0.121
0122 การหยุดพักเพื่อการพักผ่อน	0.6	-	0.7	0.3	-	1.5	0.5	-	-	-	1.0	0.8	1.0	0.5	-	-	-	-	0.122
0201 การทำงานในขณะ	4.8	-	-	-	-	1.3	-	0.2	-	-	1.7	2.5	-	-	-	-	-	-	0.201
0202 การพักฟื้นหลังเลิกเรียน	-	-	-	-	-	-	-	-	-	-	-	-	-	-	-	-	-	-	0.202
01900 การเดินทางกลับบ้าน	1.0	1.1	1.1	1.2	1.5	1.3	1.2	1.0	1.5	1.7	1.3	1.1	1.1	1.1	1.3	1.1	0.5	-	0.1900
01900 การเดินทางกลับบ้าน	-	-	-	-	-	1.5	0.8	-	3.0	2.8	5.3	1.5	0.9	-	-	-	0.7	-	0.1900
02 การทำงานในกิจกรรมการเลี้ยงสัตว์	7.1	6.7	4.7	3.2	3.5	2.5	3.4	2.7	3.1	1.4	3.4	4.0	3.0	2.0	3.8	2.1	-	-	0.2
02111 การเพาะปลูกพืชและต้นไม้ พืชดอกหรือ	6.0	2.1	2.8	3.1	2.7	2.8	3.6	2.5	2.8	2.0	2.6	3.5	3.0	2.1	3.8	1.6	-	-	0.2111
02112 การเลี้ยงสัตว์ การผลิตผลิตภัณฑ์จากสัตว์ การทำผลิตภัณฑ์	2.9	2.1	0.7	1.3	5.1	1.0	1.6	1.2	2.9	0.8	1.0	1.6	2.0	1.5	2.7	1.0	-	-	0.2112
02113 การเลี้ยงสัตว์ การเลี้ยงสัตว์ และการเลี้ยงสัตว์	3.5	2.9	-	3.3	-	0.6	5.0	0.8	-	-	-	-	0.3	-	-	-	-	-	0.2113
02114 การทำของป่า การทำไม้ การทำหิน และการทำหินที่ไม่ใช่ปูน	3.6	5.0	-	3.3	-	1.5	1.6	2.1	2.7	-	-	0.4	5.0	-	5.8	1.0	-	-	0.2114
02115 การประมงและการเลี้ยงสัตว์/เลี้ยงสัตว์ในน้ำ	2.5	5.4	5.2	3.1	2.3	1.9	2.5	2.5	0.5	-	3.7	3.2	0.4	2.2	4.6	3.3	-	-	0.2115
02116 การทำเหมืองแร่และเหมืองหิน	5.1	-	5.7	-	-	7.0	-	-	-	-	-	-	-	-	-	-	-	-	0.2116
02117 การเก็บน้ำ	4.6	-	-	-	-	-	-	-	-	-	-	2.8	-	-	-	-	-	-	0.2117
02118 การฝึกอบรมและการเรียนรู้ที่เกี่ยวข้องกับการทำงานในกิจกรรมการเลี้ยงสัตว์ของครัวเรือน	1.9	-	-	-	-	-	-	-	-	-	-	0.3	-	-	-	-	-	-	0.2118
0211x เวลาทำงานในประเภทอื่น	-	-	-	-	-	-	-	-	-	-	-	-	-	-	-	-	-	-	0.211x
02121 การเลี้ยงสัตว์ การเลี้ยงสัตว์ในกิจกรรมการเลี้ยงสัตว์ของครัวเรือน	0.6	0.5	-	1.6	-	4.4	-	-	-	-	-	-	-	-	-	-	-	-	0.2121
02122 การขาย/การจัดการผลิตภัณฑ์จากกิจกรรมการเลี้ยงสัตว์ของครัวเรือน	1.1	1.1	1.1	1.4	-	0.3	2.5	1.2	0.2	-	0.2	0.5	-	-	-	-	-	-	0.2122
02201 การทำงานในกิจกรรมการเลี้ยงสัตว์ซึ่งเป็นธุรกิจของครัวเรือน	0.3	0.3	-	-	-	-	-	-	-	-	-	-	-	-	-	-	-	-	0.2201
02202 การทำของที่ทำขึ้นในกิจกรรมการเลี้ยงสัตว์ซึ่งเป็นธุรกิจของครัวเรือน	2.0	-	-	-	-	-	-	-	-	-	-	1.5	-	-	-	-	-	-	0.2202
02300 การเดินทางที่เกี่ยวข้องกับกิจกรรมการเลี้ยงสัตว์ของครัวเรือน	1.0	1.4	0.6	0.8	1.0	0.8	0.8	0.8	0.7	0.6	0.5	1.0	0.8	1.1	0.9	1.2	-	-	0.2300
02900 การทำงานในกิจกรรมการเลี้ยงสัตว์ของครัวเรือน	0.6	-	-	-	-	-	2.3	-	-	-	5.0	-	-	-	-	-	-	-	0.2900

ตารางที่ 7 เวลาที่ใช้โดยเฉลี่ยของประชากรอายุตั้งแต่ 15 ปีขึ้นไป ในงานตามกิจกรรมหลัก และอุตสาหกรรม ที่ราชอาณาจักร (ต่อ)
TABLE 7 AVERAGE TIME OF PARTICIPANTS 15 YEARS OF AGE AND OVER BY MAIN ACTIVITY AND INDUSTRY (Contd.)

อุตสาหกรรม Sector	อุตสาหกรรม Industry										อุตสาหกรรม Industry									
	เกษตรกรรม การเกษตร	ประมง การประมง	เหมืองแร่ การขุด	การผลิต การแปรรูป	พลังงาน และไฟฟ้า	การขนส่ง และโทรคมนาคม	การค้าปลีก และอาหาร	การบริการ และที่พัก	สุขภาพ และการศึกษา	การพักผ่อน และนันทนาการ		ไม่ทราบ หรือไม่ได้ระบุ								
Total	การเกษตร Agriculture	ประมง Fishing	เหมืองแร่ และหิน Mining & Quarrying	การผลิต และพลังงาน Manufacturing & Electricity	พลังงาน และไฟฟ้า Gas & Water supply	การขนส่ง และโทรคมนาคม Wholesale & Retail trade	การค้าปลีก และอาหาร Hotels & Restaurants	การบริการ และที่พัก Construction	สุขภาพ และการศึกษา Wholesale & Retail trade	การพักผ่อน และนันทนาการ Communication	ไม่ทราบ หรือไม่ได้ระบุ Extra-territorial									
03 การทำงานในกิจกรรมที่ไม่ใช่การผลิตขั้นสองครัวเรือน	6.5	4.1	4.2	-	7.3	-	5.0	4.2	3.7	3.3	3.4	2.4	1.0	4.4	8.6	4.7	4.3	-	-	03 Work for household in non-primary production activities
03111 การประกอบอาหารและเครื่องดื่ม	5.3	3.7	3.9	-	6.1	-	3.3	3.0	3.2	2.7	-	0.7	0.9	3.9	-	0.8	8.0	-	-	03111 Processing of food products
03112 การผลิตเครื่องดื่มและเครื่องดื่มอื่น ๆ	6.1	4.8	3.0	-	6.7	-	3.4	4.2	4.2	5.3	-	-	0.8	4.9	-	-	2.3	-	-	03112 Making of other food products and beverages
03113 การผลิตเสื้อผ้า เครื่องแต่งกาย เครื่องหนัง และผลิตภัณฑ์ที่เกี่ยวข้อง	6.9	5.2	-	-	7.3	-	3.8	4.4	3.8	-	3.5	-	1.2	6.7	7.2	1.5	2.7	-	-	03113 Making textiles, wearing apparel, leather and associated products
03114 การผลิตกระดาษและผลิตภัณฑ์กระดาษ	6.0	3.7	3.6	-	6.8	-	6.4	4.4	3.2	3.2	-	5.4	2.6	5.5	0.5	5.6	5.9	-	-	03114 Craft-making using all types of materials
03115 การเตรียมและอบแห้งพืชผัก	4.2	2.9	7.8	-	4.3	-	7.8	-	-	-	3.2	-	-	-	-	-	-	-	-	03115 Tobacco preparing and curing
03116 การผลิตอิฐ ผนังคอนกรีต อิฐบล็อก กระเบื้อง ฯลฯ	7.4	-	-	-	7.5	-	2.7	-	-	-	-	-	-	-	-	-	-	-	-	03116 Making bricks, concrete slabs, hollow blocks, tiles etc.
03117 การผลิตยาสมุนไพร	5.2	-	-	-	7.5	-	5.5	-	-	-	-	-	1.0	-	4.5	-	-	-	-	03117 Making herbal and medicinal preparations
03118 การฝึกอบรมและการวิจัยที่เกี่ยวข้องกับการทำงานในกิจกรรมที่ไม่ใช่การผลิตขั้นสองครัวเรือน	-	-	-	-	-	-	-	-	-	-	-	-	-	-	-	-	-	-	-	03118 Training and studies in relation to work in non-primary production activities of households
0311x เวลาทำงานในกิจกรรมที่ไม่ใช่การผลิตขั้นสองครัวเรือน ซึ่งมีระบุรายละเอียด	-	-	-	-	-	-	-	-	-	-	-	-	-	-	-	-	-	-	-	0311x Working time in non-primary production activities n.f.d
0321 การซื้อ/เช่าครัวเรือนเพื่อใช้ในการผลิตขั้นสองครัวเรือน	1.3	0.9	1.2	-	1.3	-	1.0	1.1	-	-	-	-	-	-	-	-	-	-	-	0321 Purchasing/acquiring inputs
0322 การขาย/เช่าครัวเรือนเพื่อใช้ในการผลิตขั้นสองครัวเรือน	2.6	1.5	-	-	2.6	-	5.4	-	-	-	-	-	0.3	-	-	-	0.3	-	-	0322 Selling/disposing of outputs of non-primary production activities of households
03201 การทำงานในกิจกรรมที่ไม่ใช่การผลิตขั้นสองครัวเรือน	-	-	-	-	-	-	-	-	-	-	-	-	-	-	-	-	-	-	-	03201 Looking for work in non-primary production activities in household enterprise
03202 การขาย/เช่าครัวเรือนเพื่อใช้ในการผลิตขั้นสองครัวเรือน	-	-	-	-	-	-	-	-	-	-	-	-	-	-	-	-	-	-	-	03202 Looking for business in non-primary production activities in household enterprise
03300 การเดินทางที่เกี่ยวข้องกับกิจกรรมที่ไม่ใช่การผลิตขั้นสองครัวเรือน	1.0	0.9	0.7	-	1.0	-	0.9	1.0	0.6	0.3	-	0.2	0.4	-	8.7	1.3	0.7	-	-	03300 Travel related to non-primary production of household
03900 การทำงานในกิจกรรมที่ไม่ใช่การผลิตขั้นสองครัวเรือน ซึ่งมีได้แก่ประเภทอื่น ๆ	3.4	2.0	-	-	4.8	-	3.9	-	-	-	-	-	-	-	-	-	-	-	-	03900 Work for household in non-primary production activities n.e.c.
04 การทำงานในกิจกรรมนอกครัวเรือน	8.0	6.6	1.7	9.5	6.7	3.7	8.3	5.5	1.6	6.3	-	3.3	3.2	1.0	5.8	4.5	-	-	-	04 Work for household in construction activities
04111 การก่อสร้างและซ่อมแซมอาคารและสิ่งก่อสร้างอื่น ๆ	5.8	6.0	1.7	-	5.8	3.0	6.9	2.4	1.4	6.2	-	2.6	3.2	0.8	4.2	4.4	-	-	-	04111 Construction and repair for own capital formation
04112 การก่อสร้างและซ่อมแซมอาคาร ถนน เขื่อน และสิ่งก่อสร้างอื่น ๆ	7.2	6.2	-	9.2	6.1	-	7.3	5.3	4.4	4.9	-	-	0.7	1.5	-	2.9	-	-	-	04112 Construction and repair of buildings, roads, dams and other structures
04113 การก่อสร้างและซ่อมแซมสิ่งปลูกสร้างอื่น ๆ เช่น สวนสาธารณะ อาคาร สะพาน เขื่อน ฯลฯ	7.4	7.1	-	-	6.8	-	7.7	-	-	-	-	-	-	-	-	-	-	-	-	04113 Community-organized construction
04114 การฝึกอบรมและการวิจัยที่เกี่ยวข้องกับการทำงานในกิจกรรมนอกครัวเรือน	0.7	-	-	-	-	-	0.7	-	-	-	-	-	-	-	-	-	-	-	-	04114 Training and studies in relation to work in construction activities in household enterprise
0411x เวลาทำงานในกิจกรรมนอกครัวเรือน ซึ่งมีได้แก่ประเภทอื่น ๆ	-	-	-	-	-	-	-	-	-	-	-	-	-	-	-	-	-	-	-	0411x Working time in construction activities n.f.d
04200 การซื้อ/เช่าครัวเรือนเพื่อใช้ในการผลิตขั้นสองครัวเรือน	1.8	2.4	-	-	-	-	0.5	7.7	0.2	0.5	-	-	-	-	-	-	-	-	-	04200 Purchasing/acquiring inputs/supplies for construction activities for household production
04201 การทำงานในกิจกรรมนอกครัวเรือน	1.3	-	-	-	-	-	1.3	-	-	-	-	-	-	-	-	-	-	-	-	04201 Looking for work in construction activities in household enterprise
04202 การขาย/เช่าครัวเรือนเพื่อใช้ในการผลิตขั้นสองครัวเรือน	8.1	7.0	-	-	8.0	-	8.3	-	-	-	-	-	-	-	-	-	-	-	-	04202 household enterprise
04300 การเดินทางที่เกี่ยวข้องกับกิจกรรมนอกครัวเรือน	1.1	0.8	-	0.3	1.1	0.7	1.1	0.8	0.5	1.6	-	1.2	0.8	-	1.7	0.9	-	-	-	04300 Travel related to construction activities of households
04900 การทำงานในกิจกรรมนอกครัวเรือน ซึ่งมีได้แก่ประเภทอื่น ๆ	1.3	-	-	-	-	-	1.3	-	-	-	-	-	-	-	-	-	-	-	-	04900 Work for household in construction activities n.e.c.

ตารางที่ 7 เวลาที่ใช้โดยเฉลี่ยของประชากรอายุตั้งแต่ 15 ปีขึ้นไป ในงานภาคกิจกรรมหลัก และอุตสาหกรรม ที่ราชอาณาจักร (ต่อ)
TABLE 7 AVERAGE TIME OF PARTICIPANTS 15 YEARS OF AGE AND OVER BY MAIN ACTIVITY AND INDUSTRY WHOLE KINGDOM (Contd.)

อุตสาหกรรม Industry	อุตสาหกรรม Industry													อุตสาหกรรม Industry						
	เกษตรกรรม Agriculture		ประมง Fishing		เหมืองแร่ Mining		การผลิตไฟฟ้า Electricity		การก่อสร้าง Construction		การค้าปลีก Retail trade		การขนส่ง Transport		บริการ Other community					
	การเพาะปลูก Crop production	ประมง Fishing	เหมืองแร่ Mining	การผลิตไฟฟ้า Electricity	การก่อสร้าง Construction	การค้าปลีก Retail trade	การขนส่ง Transport	การก่อสร้าง Construction	การค้าปลีก Retail trade	การขนส่ง Transport	บริการ Other community	บริการ Other community	บริการ Other community		บริการ Other community	บริการ Other community	บริการ Other community			
08 การให้บริการชุมชนและการให้ทุนส่วนตัวครัวเรือน	3.2	3.3	3.2	0.7	3.2	6.6	3.5	2.6	2.6	3.6	2.6	3.1	4.1	3.1	2.4	3.7	1.5	-	-	08 Providing community services and help to other households
08111 การให้ความช่วยเหลือครัวเรือนในด้านการศึกษาและการจัดการครัวเรือน	2.9	3.1	4.2	-	2.8	-	2.8	2.6	2.2	2.5	1.9	3.5	3.7	0.9	1.0	4.1	1.6	-	-	08111 Household maintenance and management as help to other households
08112 การให้ความช่วยเหลือครัวเรือนด้านการศึกษาและการจัดการ	1.0	0.8	-	-	1.0	-	0.3	1.2	1.1	1.1	0.8	0.8	1.1	1.0	2.2	1.4	0.5	-	-	08112 Shopping for/purchasing of goods and services as help to other households
08113 การให้ความช่วยเหลือครัวเรือนด้านการศึกษาและการจัดการ	3.3	3.2	9.6	-	4.8	-	2.8	3.9	8.3	6.2	-	5.8	2.3	0.5	1.7	-	-	-	-	08113 Construction
08114 การให้ความช่วยเหลือครัวเรือนด้านการศึกษาและการจัดการ	3.6	3.1	-	-	5.2	-	-	-	-	-	-	-	-	1.7	-	0.7	-	-	-	08114 Repairs of consumer and household goods as help to other households
08115 การให้ความช่วยเหลือครัวเรือนด้านการศึกษาและการจัดการ	3.2	3.4	-	-	1.8	-	4.2	3.0	0.7	6.2	-	5.1	3.9	3.8	1.8	2.9	-	-	-	08115 Unpaid help in business/firm and employment as help to other households
08116 การให้ความช่วยเหลือครัวเรือนด้านการศึกษาและการจัดการ	2.4	2.7	3.2	-	1.6	-	3.0	1.8	3.0	2.6	-	1.5	5.5	1.9	1.3	1.1	-	-	-	08116 Childcare as help to other households
08117 การให้ความช่วยเหลือครัวเรือนด้านการศึกษาและการจัดการ	2.0	1.9	-	-	1.5	-	2.1	2.9	0.9	2.0	-	1.8	3.2	4.2	4.2	2.1	0.8	-	-	08117 Adult care as help to other households
08118 การให้ความช่วยเหลือครัวเรือนด้านการศึกษาและการจัดการ	0.8	0.7	-	-	-	-	-	-	0.7	-	-	-	2.6	0.6	-	-	-	-	-	08118 Transportation assistance to other households
08121 การทำงานเพื่อชุมชน การทำงานเพื่อชุมชน การทำงานเพื่อชุมชน	3.0	2.8	2.8	-	4.1	6.3	-	1.8	1.6	1.2	-	2.2	1.8	3.6	-	6.3	-	-	-	08121 Community organized work: cooking for collective celebrations etc.
08122 การทำงานเพื่อชุมชน การทำงานเพื่อชุมชน การทำงานเพื่อชุมชน	2.8	2.5	7.0	-	0.6	-	4.5	4.8	1.0	-	-	-	1.8	2.7	2.3	0.3	-	-	-	08122 Work on road/building repair
08123 การบริการและการทำงานเพื่อชุมชน	2.2	2.4	2.5	-	-	-	3.2	1.0	-	-	-	-	5.4	-	-	-	-	-	-	08123 Organizing and work on community-based assistance to villages, other sublocations
08124 การจัดการและการทำงานเพื่อชุมชน	7.4	6.6	-	-	8.9	-	-	-	-	-	-	-	-	-	1.0	-	-	-	-	08124 Organizing and work on community-based assistance to families and individuals
08131 การทำงานอาสาสมัครให้ทุนส่วนตัวครัวเรือน (โดยตรง)	2.9	3.0	-	-	1.2	-	-	1.9	-	6.5	-	-	3.9	6.5	-	2.9	-	-	-	08131 Volunteer work for organizations (not directly for individuals)
08132 การทำงานอาสาสมัครให้ทุนส่วนตัวครัวเรือน (โดยอ้อม)	3.3	4.2	-	-	-	-	5.5	2.7	0.7	-	-	-	1.2	-	-	2.1	-	-	-	08132 Volunteer work through organizations (extended directly to individuals)
08200 การเข้าร่วมประชุม	2.7	2.6	2.6	-	2.0	-	6.1	1.9	3.7	2.3	-	-	3.2	3.6	2.4	2.9	-	-	-	08200 Attendance in meetings
08300 การมีส่วนร่วมในชุมชน	1.4	0.9	-	0.3	1.8	8.0	3.1	0.5	0.7	0.5	2.2	0.2	8.1	3.5	0.3	0.5	0.7	-	-	08300 Involvement in civic and related responsibilities
08400 การเดินทางที่ช่วยในการให้บริการชุมชน	0.9	0.9	0.9	0.3	1.0	0.6	0.6	1.0	1.3	1.0	1.5	0.8	1.0	1.0	0.7	1.1	0.9	-	-	08400 Travel related to community services and help to other households
08900 การให้ความช่วยเหลือครัวเรือนและการให้บริการชุมชน	1.1	1.1	-	-	1.7	-	-	0.5	-	0.7	0.5	3.2	-	1.8	-	-	-	-	-	08900 Community services and help to other households n.e.c.

ตารางที่ 7 เวลาที่ใช้โดยเฉลี่ยของประชากรอายุตั้งแต่ 15 ปีขึ้นไป กิจกรรมตามหลัก และอุตสาหกรรม ที่ราชอาณาจักร (ต่อ)
TABLE 7 AVERAGE TIME OF PARTICIPANTS 15 YEARS OF AGE AND OVER BY MAIN ACTIVITY AND INDUSTRY WHOLE KINGDOM (Contd.)

อุตสาหกรรม	อุตสาหกรรม										อุตสาหกรรม									
	เกษตรกรรม	เหมืองแร่และเหมืองหิน	การผลิตไฟฟ้าและน้ำประปา	การผลิตก๊าซ	การขนส่ง	โรงแรม	การค้าปลีก	สื่อกลางทางการเงิน	อสังหาริมทรัพย์และการก่อสร้าง	การศึกษา		สุขภาพ								
Total	การเกษตร	เหมืองแร่และเหมืองหิน	การผลิตไฟฟ้าและน้ำประปา	การผลิตก๊าซ	การขนส่ง	โรงแรม	การค้าปลีก	สื่อกลางทางการเงิน	อสังหาริมทรัพย์และการก่อสร้าง	การศึกษา	สุขภาพ									
11 การเข้าชมพิพิธภัณฑ์ทางวัฒนธรรม การบันเทิง และการกีฬา	3.4	4.0	7.0	1.8	3.1	4.7	1.9	4.1	3.1	2.5	2.1	1.9	2.2	2.7	1.6	3.0	-	-	-	11 Attending/visiting cultural, entertainment and sports events/venues
11111 การเข้าชมพิพิธภัณฑ์	2.0	0.9	-	-	0.8	-	2.0	3.2	2.5	-	-	-	2.3	1.6	-	1.2	-	-	-	11111 Visit museum, art gallery, historical/cultural park, heritage site
11112 การเข้าชมคอนเสิร์ต	2.4	2.4	-	-	2.6	-	2.3	2.3	2.3	2.3	2.4	1.7	1.5	-	2.5	2.4	-	-	-	11112 Attendance at movies/cinema
11113 การเข้าชมการแสดงลิเกและโขน	3.4	1.5	-	-	-	-	-	6.6	3.6	-	-	-	1.3	-	-	-	-	-	-	11113 Attendance at theatre, opera, ballet, concerts
11119 การเข้าชมเหตุการณ์ทางวัฒนธรรมและกีฬา	3.8	3.8	-	-	-	-	-	-	-	-	-	-	-	-	-	-	-	-	-	11119 Attendance at other specified mass cultural events
11120 การเข้าชมสวนสัตว์ สวนพฤกษศาสตร์ สวนนกสวนสัตว์ สวนสัตว์	2.2	2.5	4.3	-	3.0	-	1.9	1.1	1.1	1.5	1.5	2.1	1.0	1.0	1.0	2.0	-	-	-	11120 Attendance/visit to zoo, animal park
11131 การเข้าชมการแข่งขันกีฬาอาชีพ	2.6	4.3	-	-	4.8	1.8	-	0.8	-	-	0.7	-	1.3	1.8	-	-	-	-	-	11131 Attendance at professional sports events
11132 การเข้าชมการแข่งขันกีฬาสมัครเล่น	2.5	2.9	6.0	1.5	1.7	-	1.4	3.7	2.0	2.0	1.2	-	3.5	1.6	-	2.9	-	-	-	11132 Attendance at amateur sports events
11200 การเดินทางเพื่อซื้อหรือรับการเข้าชมสถานที่ทางวัฒนธรรม การบันเทิง และการกีฬา	1.2	1.4	2.3	0.3	1.0	2.8	0.3	1.3	1.0	0.7	0.7	1.0	0.4	1.7	0.3	1.2	-	-	-	11200 Travel related to attending/visiting cultural, entertainment and sports events/venues
11900 การเข้าชมสถานที่ทางวัฒนธรรม การบันเทิง และการกีฬา	3.3	3.8	-	-	2.0	-	-	-	-	-	-	-	-	0.5	-	-	-	-	-	11900 Attending/visiting sports, entertainment and cultural events/venues n.e.c.
12 นันทนาการ การเล่นเกม และกิจกรรมนันทนาการ	2.2	3.0	2.9	0.8	1.3	4.5	1.4	2.1	2.7	1.5	2.3	1.9	2.3	1.5	1.1	2.7	2.8	-	-	12 Hobbies, games and other pastime activities
12111 ทัศนศิลป์	2.3	2.9	1.5	-	-	-	-	3.5	-	-	-	-	-	0.8	-	-	-	-	-	12111 Visual arts
12112 วรรณศิลป์	-	-	-	-	-	-	-	-	-	-	-	-	-	-	-	-	-	-	-	12112 Literary arts
12113 ศิลปะการแสดง (การเต้นรำ การแสดงดนตรี การแสดงละคร)	1.8	1.7	-	-	1.4	-	1.5	1.4	1.3	-	2.0	1.3	3.3	1.8	4.7	-	-	-	-	12113 Performing arts (dance, music, theatre)
1211x ทัศนศิลป์ วรรณศิลป์ และศิลปะการแสดง	-	-	-	-	-	-	-	-	-	-	-	-	-	-	-	-	-	-	-	1211x Visual, literary and performing arts n.f.d.
12120 งานอดิเรกที่ใช้ความรู้ทางวิทยาศาสตร์และเทคโนโลยี	2.3	2.3	3.9	-	1.8	-	2.7	1.2	2.0	-	3.0	3.3	3.8	2.4	3.3	0.8	-	-	-	12120 Technical hobbies and related courses
12131 เกมที่เล่นคนเดียว	1.6	0.6	-	-	1.2	-	2.7	4.7	-	-	2.6	-	0.5	-	2.8	-	-	-	-	12131 Solo games
12132 เกมที่เล่นหลายคน	1.6	4.5	1.2	-	0.6	0.7	-	1.4	1.0	1.2	-	2.3	1.5	-	-	-	-	-	-	12132 Card games, board games
12133 เกมคอมพิวเตอร์ (รวมถึง เกมคอมพิวเตอร์และวิดีโอเกม)	2.0	3.5	3.3	0.8	1.4	5.0	1.2	2.1	3.3	1.6	1.4	1.3	1.4	1.1	1.0	1.8	0.7	-	-	12133 Computer games (including arcade and video games)
12134 เกมที่เล่นเป็นกลุ่ม	1.5	1.4	-	-	-	-	-	1.6	-	-	-	-	-	-	-	3.2	-	-	-	12134 Social/group games
12135 การพนันหรือเกมการเสี่ยงโชค	3.7	3.8	-	-	2.4	-	2.0	6.7	3.2	2.3	5.0	3.4	4.5	-	5.5	2.8	-	-	-	12135 Gambling
1213x การเล่นเกมหรือกิจกรรมนันทนาการ	-	-	-	-	-	-	-	-	-	-	-	-	-	-	-	-	-	-	-	1213x Playing games and other pastimes n.f.d.
12200 การเดินทางเพื่อซื้อหรือรับการเข้าชมสถานที่ทางวัฒนธรรม การบันเทิง และการกีฬา	0.6	0.6	0.7	-	0.4	-	1.3	0.6	0.5	0.5	0.8	0.9	0.6	0.8	0.5	0.8	0.7	-	-	12200 Travel related to hobbies, games and other pastimes
12900 งานอดิเรก การเล่นเกม และกิจกรรมนันทนาการ	1.7	1.6	-	-	7.7	-	-	2.5	-	-	-	0.5	-	-	-	2.2	-	-	-	12900 Hobbies, games and other pastimes n.e.c.

ตารางที่ 7 เวลาที่ใช้โดยเฉลี่ยของประชากรอายุตั้งแต่ 15 ปีขึ้นไป ในงานตามกิจกรรมหลัก และอุตสาหกรรม ทั้งราชอาณาจักร (ต่อ)
TABLE 7 AVERAGE TIME OF PARTICIPANTS 15 YEARS OF AGE AND OVER BY MAIN ACTIVITY AND INDUSTRY WHOLE KINGDOM (Contd.)

หน่วยนับเป็นชั่วโมง : Hour per day

อุตสาหกรรม Industry	อุตสาหกรรม Industry													อุตสาหกรรม Industry						
	เกษตรกรรม Agriculture	การประมง Fishing	เหมืองแร่ Mining	เหมืองแร่ และหิน Quarrying	การผลิต และพลังงาน Manufacturing	การผลิต ไฟฟ้า และน้ำประปา Electricity, Gas & Water supply	การก่อสร้าง Construction	การค้าปลีก และค้าส่ง Wholesale & Retail trade	การบริการ และที่พัก Hotels & Restaurants	การขนส่ง และสื่อสาร Transport & Communication	การเงิน และประกันภัย Financial & Insurance	อสังหาริมทรัพย์ และกิจการ เช่า Real estate & Renting	การศึกษา และสาธารณสุข Education & Health		บริการ ชุมชน และสังคม Other community & Social	บริการ ส่วนบุคคล และที่พัก Private households & Extra-territorial	องค์กร ระหว่างประเทศ International organisations	ไม่รู้ Unknown		
15 การดูแลและการทำนุสัตว์และพืช	11.6	12.1	11.6	11.2	11.4	11.9	11.3	10.9	11.5	11.4	11.3	11.6	11.2	11.0	11.6	11.4	9.5	14.5	15	Personal care and maintenance
15111 การอาบน้ำและทำความสะอาดร่างกาย	7.9	8.0	7.6	8.4	7.9	7.8	7.8	7.5	7.8	7.8	7.9	7.9	7.6	7.7	8.0	8.0	6.8	10.8	15111	Night sleep/essential sleep
15112 การแต่งตัว	1.6	1.6	1.9	0.9	1.5	1.7	1.2	1.9	2.0	1.9	1.6	1.7	2.0	2.1	1.7	1.4	-	-	15112	Incidental sleep/naps
15113 การนอนหลับ	1.2	1.2	1.1	-	1.1	2.3	0.9	1.2	1.4	1.0	0.8	1.0	1.1	1.0	1.0	0.9	-	-	15113	Sleeplessness
15114 การดูแลและทำความสะอาดเสื้อผ้า	-	-	-	-	-	-	-	-	-	-	-	-	-	-	-	-	-	-	15114	Sleep and related activities n.f.d.
15121 การรับประทานอาหาร	1.4	1.5	1.4	1.3	1.4	1.6	1.4	1.3	1.5	1.6	1.5	1.5	1.4	1.4	1.5	1.4	1.4	2.2	15121	Eating meals/snack
15122 การดื่มเครื่องดื่มแอลกอฮอล์	0.6	0.6	0.6	0.5	0.6	0.6	0.8	0.7	0.5	0.6	0.5	0.6	0.5	0.5	0.5	0.5	0.5	-	15122	Drinking other than with meals or snack
15123 การรับประทานอาหาร	-	-	-	-	-	-	-	-	-	-	-	-	-	-	-	-	-	-	15123	Eating and drinking n.f.d.
15131 การดูแลของสัตว์เลี้ยง	1.0	0.9	1.1	0.9	1.0	1.1	1.0	1.1	1.1	1.2	1.1	1.1	1.1	1.1	1.1	1.0	1.1	1.5	15131	Personal hygiene and care
15132 การดูแลสุขภาพส่วนบุคคล	1.7	1.7	2.4	-	1.4	-	1.3	1.8	2.6	0.3	0.8	4.0	1.4	0.6	0.5	-	-	-	15132	Health/medical care to oneself
15141 การได้รับการดูแลสุขภาพจากผู้อื่น	1.4	0.8	0.9	-	0.5	0.8	1.1	0.9	1.3	1.4	1.7	3.1	0.7	1.5	4.7	0.3	-	-	15141	Receiving personal care from others
15142 การได้รับการดูแลสุขภาพจากผู้อื่น	1.9	1.6	1.2	-	2.9	0.5	1.4	3.2	1.5	0.7	2.2	1.0	1.1	1.8	3.5	-	-	-	15142	Receiving health/medical care from others
15151 การอดอาหาร	0.8	0.8	1.4	1.6	1.0	1.4	1.0	0.8	1.0	0.7	0.6	0.5	0.7	0.9	0.5	0.6	0.2	-	15151	Private prayer, meditation, and other informal spiritual activities
15152 การมีส่วนร่วมในกิจกรรมทางศาสนา	1.1	1.1	1.4	0.2	1.0	0.6	1.4	1.0	1.2	2.0	0.8	1.8	1.1	1.4	0.8	1.3	0.6	-	15152	Participating in religious activities (formal practices of religion)
15161 การพักผ่อน	1.0	1.1	1.1	1.1	0.8	0.8	0.8	0.9	0.8	0.6	0.8	0.9	0.8	0.6	0.9	1.0	0.7	-	15161	Doing nothing; resting; relaxing
15162 การสูบบุหรี่	0.7	0.7	0.7	1.6	0.6	0.5	0.6	0.5	0.6	0.4	0.6	0.4	0.4	0.2	0.6	1.0	-	-	15162	Smoking
15163 การเดินทาง	0.5	0.4	-	-	0.5	-	1.6	0.4	0.5	0.7	1.0	-	0.3	0.5	-	3.0	-	-	15163	Reflecting/meditating, thinking, planning
15200 การเดินทาง	0.9	0.8	0.9	0.5	0.6	0.8	0.9	1.1	1.1	1.0	1.0	1.0	1.0	0.9	1.1	0.5	-	-	15200	Travel related to personal care and maintenance activities
15900 กิจกรรมการดูแลและการทำนุสัตว์และพืช	1.3	1.3	-	-	0.3	-	-	0.5	-	3.2	-	2.1	0.4	0.5	0.9	3.0	-	-	15900	Personal care and maintenance activities n.e.c.

ตารางที่ 8 เวลาที่ใช้โดยเฉลี่ยของประชากรอายุตั้งแต่ 15 ปีขึ้นไป จำนวนตามสภาพการทำงาน และสถานภาพการทำงาน ทวีราชอาณาจักร

TABLE 8 AVERAGE TIME OF PARTICIPANTS 15 YEARS OF AGE AND OVER BY MAIN ACTIVITY AND WORK STATUS, WHOLE KINGDOM

หน่วยเป็นชั่วโมงต่อวัน : Hour per day

กิจกรรมหลัก	สถานภาพการทำงาน WORK STATUS							Main Activity
	ยอดรวม Total	นายจ้าง Employers	ประกอบธุรกิจส่วนตัว Own Account Workers	ช่วยธุรกิจครัวเรือน Unpaid family Workers	ลูกจ้างรัฐบาล Government Employee	ลูกจ้างเอกชน Private Employee	การรวมกลุ่ม Members of Producers' Cooperatives	
		8.8	7.2	3.9	4.1	8.1	9.3	
01 การทำงานในหน่วยงานเอกชน รัฐวิสาหกิจ รัฐบาล องค์การที่ไม่แสวงหากำไร (ทำงานในระบบ)								01 Formal sector work
01111 เวลาทำงานในเกณฑ์หลัก	7.8	6.3	4.7	4.8	7.0	8.2	6.0	01111 Working time in main job
01112 เวลาทำงานในเกณฑ์อื่นๆ	1.2	1.6	0.6	0.8	1.4	1.0	-	01112 Working time in other jobs
01113 เวลาทำงานของนักเรียน/นักศึกษาฝึกงาน และตำแหน่งที่เกี่ยวข้อง	3.0	-	-	4.2	0.8	3.2	-	01113 Working time as apprentice, intern and related positions
01114 การหยุดพักช่วงสั้นๆ และการถูกรบกวนขณะทำงาน	0.5	0.5	1.0	0.3	0.6	0.5	-	01114 Short break and interruptions from work
01115 การฝึกอบรมและการเรียนที่เกี่ยวข้องกับการทำงานในระบบ	3.5	-	3.2	6.7	3.2	3.8	-	01115 Training and studies in relation to work in the formal sector
0111x เวลาทำงานในระบบ ซึ่งมีได้ระบุรายละเอียด	-	-	-	-	-	-	-	0111x Working time in "formal sector" employment n.f.d
01121 เวลาที่ใช้ในการรอคอย/หลังการทำงาน	0.7	0.9	1.6	-	0.9	0.6	-	01121 Idle time before/after work
01122 การหยุดพักกลางวันจากการทำงาน	0.5	-	0.6	0.6	0.8	0.4	-	01122 Lunch break from work
01201 การทรงงานทั่วไปในระบบ	2.5	-	7.3	0.7	2.3	0.6	-	01201 Looking for work in the "formal sector"
01202 การหาคำกรรต่อผู้รู้จักในระบบ	-	-	-	-	-	-	-	01202 Looking for/setting up business in the "formal sector"
01300 การเดินทางที่เกี่ยวข้องกับการทำงานในระบบ	1.2	1.6	0.9	0.9	1.1	1.3	1.0	01300 Travel related to work in the "formal sector"
01900 การทำงานในระบบ ซึ่งมีได้จัดประเภทไว้ในที่อื่น	1.3	-	0.7	-	1.0	2.7	-	01900 Work in the "formal sector" n.e.c.
02 การทำงานในกิจกรรมการผลิตขั้นต้นของครัวเรือน	6.7	5.7	6.7	6.9	3.6	6.5	2.9	02 Work for household in primary production activities
02111 การเพาะปลูกพืชและต้นไม้ พืชสวนครัว	5.8	5.0	5.6	6.0	3.4	6.3	1.8	02111 Growing of crops and trees; kitchen gardening
02112 การเลี้ยงสัตว์ การผลิตผลิตภัณฑ์จากสัตว์ การบริการสัตว์บาล	2.6	2.3	3.0	2.4	1.5	1.7	0.9	02112 Farming of animals; production of animal products; animal husbandry services
02113 การล่าสัตว์ การดักสัตว์ และการผลิตหนังสัตว์	3.3	-	2.4	5.4	0.7	2.3	-	02113 Hunting, trapping and production of animal skins
02114 การหาของป่า การตัดไม้ การเก็บเห็ด และกิจกรรมอื่นๆ ที่เกี่ยวข้อง	3.4	1.9	3.6	2.9	1.7	3.8	3.3	02114 Gathering of wild products, woodcutting, gathering firewood and other forestry activities
02115 การประมงและการเลี้ยงสัตว์น้ำ(รวมถึงชีวิตที่อยู่ในน้ำ)	3.5	3.8	3.5	2.7	3.1	4.6	-	02115 Fishing and fish/aquatic farming
02116 การทำเหมืองแร่และเหมืองหิน	5.6	7.8	4.0	3.9	-	6.4	-	02116 Mining and quarrying
02117 การเก็บน้ำ	4.4	-	5.7	2.3	2.8	-	-	02117 Collecting water
02118 การฝึกอบรมและการเรียนที่เกี่ยวข้องกับการทำงานในกิจกรรมการผลิตขั้นต้นของครัวเรือน	1.8	1.4	2.6	1.8	0.3	-	-	02118 Training and studies in relation to work in primary production activities of households
0211x เวลาทำงานในกิจกรรมการผลิตขั้นต้น ซึ่งมีได้ระบุรายละเอียด	-	-	-	-	-	-	-	0211x Working time in primary production activities n.f.d.
02121 การจัดส่งอาหารสดเพื่อใช้ในการผลิตขั้นต้นของครัวเรือน	0.8	1.0	0.9	0.6	0.3	1.1	-	02121 Purchasing/acquiring inputs/supplies used for primary production activities of households
02122 การขาย/การจัดการการผลิตที่ได้จากกิจกรรมการผลิตขั้นต้นของครัวเรือน	1.1	1.2	1.1	1.4	0.3	0.6	-	02122 Selling/disposing of outputs of primary production activities of households
02201 การทรงงานทั่วไปในกิจกรรมการผลิตขั้นต้นของครัวเรือน	0.3	-	0.3	-	-	-	-	02201 Looking for work in primary production activities in household enterprise
02202 การหาคำกรรต่อผู้รู้จักในกิจกรรมการผลิตขั้นต้นของครัวเรือน	1.5	-	2.0	-	1.5	-	-	02202 Looking for/setting up business in primary production activities in household enterprise
02300 การเดินทางที่เกี่ยวข้องกับการผลิตขั้นต้นของครัวเรือน	1.0	1.0	1.0	1.0	0.9	1.0	0.8	02300 Travel related to primary production activities of households
02900 การทำงานในกิจกรรมการผลิตขั้นต้นของครัวเรือน ซึ่งมีได้จัดประเภทไว้ในที่อื่น	2.1	0.8	0.6	0.9	-	4.0	-	02900 Work for households in primary production activities n.e.c.

ตารางที่ 8 เวลาที่ใช้โดยเฉลี่ยของประชากรอายุตั้งแต่ 15 ปีขึ้นไป จำนวนตามสภาพการทำงาน และสถานภาพการจ้างงาน (ต่อ)

TABLE 8 AVERAGE TIME OF PARTICIPANTS 15 YEARS OF AGE AND OVER BY MAIN ACTIVITY AND WORK STATUS, WHOLE KINGDOM (Contd.)

หน่วยเป็นชั่วโมงต่อวัน : Hour per day

กิจกรรมหลัก	สถานภาพการทำงาน WORK STATUS							Main Activity
	ยอดรวม Total	นายจ้าง	ประกอบธุรกิจส่วนตัว	ช่วยธุรกิจครัวเรือน	ลูกจ้างรัฐบาล	ลูกจ้างเอกชน	การรวมกลุ่ม	
		Employers	Own Account Workers	Unpaid family Workers	Government Employee	Private Employee	Members of Producers' Cooperatives	
03 การทำงานในกิจกรรมที่ไม่ใช่การผลิตขั้นต้นของครัวเรือน	6.5	7.3	6.2	6.1	4.1	7.2	7.4	03 Work for household in non-primary production activities
03111 กระบวนการผลิตผลิตภัณฑ์อาหาร	5.3	4.8	4.9	5.5	2.6	6.0	6.4	03111 Processing of food products
03112 การผลิตผลิตภัณฑ์อาหารและเครื่องดื่มอื่นๆ	6.1	8.2	6.4	5.9	1.0	5.8	6.0	03112 Making of other food products and beverages
03113 การผลิตสิ่งทอ เครื่องแต่งกาย เครื่องหนัง และผลิตภัณฑ์ที่เกี่ยวข้อง	6.9	8.7	6.5	6.7	4.1	7.4	9.1	03113 Making textiles, wearing apparel, leather and associated products
03114 การผลิตงานหัตถกรรมจากวัสดุทุกชนิด	6.0	5.9	6.0	5.3	2.8	6.7	7.1	03114 Craft-making using all types of materials
03115 การเตรียมและการแปรรูปพืชผัก	4.2	-	4.9	7.8	-	2.7	-	03115 Tobacco preparing and curing
03116 การผลิตอิฐ ผนังก่ออิฐ อิฐบล็อก กระเบื้อง ฯลฯ	7.4	7.9	4.5	7.2	-	7.7	-	03116 Making bricks, concrete slabs, hollow blocks, tiles etc.
03117 การผลิตสมุนไพรและยา	5.2	-	4.5	5.5	1.0	-	-	03117 Making herbal and medicinal preparations
03118 การฝึกอบรมและการเรียนที่เกี่ยวข้องกับการทำงานในกิจกรรมที่ไม่ใช่การผลิตขั้นต้นของครัวเรือน	-	-	-	-	-	-	-	03118 Training and studies in relation to work in non-primary production activities of households
0311x เวลาทำงานในกิจกรรมที่ไม่ใช่การผลิตขั้นต้นของครัวเรือน ซึ่งมีได้ระบุรายละเอียด	-	-	-	-	-	-	-	0311x Working time in non-primary production activities n.f.d
03121 การซื้อ/จัดหาวัสดุขั้นต้นเพื่อใช้ในกิจกรรมที่ไม่ใช่การผลิตขั้นต้นของครัวเรือน	1.3	1.0	1.6	0.7	-	0.7	-	03121 Purchasing/acquiring inputs
03122 การขาย/การจัดการผลิตที่ได้จากกิจกรรมที่ไม่ใช่การผลิตขั้นต้นของครัวเรือน	2.6	1.4	2.7	2.6	0.3	5.4	-	03122 Selling/disposing of outputs of non-primary production activities of households
03201 การทำงานที่ไม่ใช่การผลิตขั้นต้นซึ่งไม่ระบุกิจกรรมครัวเรือน	-	-	-	-	-	-	-	03201 Looking for work in non-primary production activities in household enterprise
03202 การทบทวนหรือปรับปรุงในกิจกรรมที่ไม่ใช่การผลิตขั้นต้นซึ่งไม่ระบุกิจกรรมครัวเรือน	-	-	-	-	-	-	-	03202 Looking for/setting up business in non-primary production activities in household enterprise
03300 การเดินทางที่เกี่ยวข้องกับกิจกรรมที่ไม่ใช่การผลิตขั้นต้นของครัวเรือน	1.0	1.3	0.9	1.3	5.0	0.8	0.5	03300 Travel related to non-primary production of household
03900 การทำงานในกิจกรรมที่ไม่ใช่การผลิตขั้นต้นของครัวเรือน ซึ่งมีได้ระบุประเภทไว้ในที่อื่น	3.4	2.7	2.9	2.9	-	9.0	-	03900 Work for household in non-primary production activities n.e.c.
04 การทำงานในกิจกรรมการก่อสร้างของครัวเรือน	8.0	8.1	7.2	6.5	3.3	8.4	8.2	04 Work for household in construction activities
04111 การก่อสร้างและการซ่อมแซมเช่นเดียวกับการซ่อมแซมของครัวเรือนตนเอง	5.8	6.4	6.1	5.1	2.8	6.3	7.7	04111 Construction and repair for own capital formation
04112 การก่อสร้างและการซ่อมแซมอาคาร ถนน ลีต และสิ่งก่อสร้างอื่นๆ	7.2	7.0	6.6	6.0	1.8	7.5	7.3	04112 Construction and repair of buildings, roads, dams and other structures
04113 การก่อสร้างและการซ่อมแซมครั้งใหญ่เกี่ยวกับถนน อาคาร สะพาน เขื่อน ฯลฯ ของชุมชน	7.4	7.3	7.1	-	-	7.9	7.6	04113 Community-organized construction
04114 การฝึกอบรมและการเรียนที่เกี่ยวข้องกับการทำงานในกิจกรรมการก่อสร้างซึ่งเป็นธุรกิจของครัวเรือน	0.7	-	-	-	-	0.7	-	04114 Training and studies in relation to work in construction activities in household enterprise
0411x เวลาทำงานในกิจกรรมการก่อสร้าง ซึ่งมีได้ระบุรายละเอียด	-	-	-	-	-	-	-	0411x Working time in construction activities n.f.d.
04120 การซื้อ/จัดหาวัสดุขั้นต้นเพื่อใช้ในกิจกรรมการก่อสร้างของครัวเรือน	1.8	3.6	0.7	0.5	-	0.9	-	04120 Purchasing/acquiring inputs/supplies for construction activities for household production
04201 การทำงานที่ไม่ใช่กิจกรรมการก่อสร้างซึ่งเป็นธุรกิจของครัวเรือน	1.3	-	1.3	-	-	-	-	04201 Looking for work in construction activities in household enterprise
04202 การทบทวนหรือปรับปรุงในกิจกรรมการก่อสร้างซึ่งเป็นธุรกิจของครัวเรือน	8.1	8.3	8.0	-	7.0	-	-	04202 household enterprise
04300 การเดินทางที่เกี่ยวข้องกับกิจกรรมการก่อสร้างของครัวเรือน	1.1	1.4	1.2	1.1	0.8	1.0	0.9	04300 Travel related to construction activities of households
04900 การทำงานในกิจกรรมการก่อสร้างของครัวเรือน ซึ่งมีได้ระบุประเภทไว้ในที่อื่น	1.3	-	-	-	-	1.3	-	04900 Work for household in construction activities n.e.c.

ตารางที่ 8 เวลาที่ใช้โดยเฉลี่ยของประชากรอายุตั้งแต่ 15 ปีขึ้นไป จำนวนตามสภาพการทำงาน และสถานภาพการทำงาน (ต่อ)

TABLE 8 AVERAGE TIME OF PARTICIPANTS 15 YEARS OF AGE AND OVER BY MAIN ACTIVITY AND WORK STATUS, WHOLE KINGDOM (Contd.)

กิจกรรมหลัก	สถานภาพการทำงาน WORK STATUS							Main Activity
	ยอดรวม	นายจ้าง	ประกอบธุรกิจส่วนตัว	ช่วยธุรกิจครัวเรือน	ลูกจ้างรัฐบาล	ลูกจ้างเอกชน	การรวมกลุ่ม	
	Total	Employers	Own Account Workers	Unpaid family Workers	Government Employee	Private Employee	Members of Producers' Cooperatives	
05 การทำงานในการให้บริการที่ก่อให้เกิดรายได้ของครัวเรือน	8.1	8.2	8.6	7.7	4.1	7.7	4.6	05 Work for household providing services for income
05111 การเตรียมและกระจายอาหารและเครื่องดื่มที่ปรุงขึ้นเอง	7.3	7.5	7.7	6.8	3.3	6.8	9.2	05111 Preparing and selling food and beverage
05112 การค้าขาย การขายตามบ้าน การขายตามข้างถนน การขายเร่	7.2	6.9	7.5	7.0	3.9	6.8	-	05112 Petty trading, door-to-door vending, street vending, hawking
05121 การประกอบ การติดตั้ง การปรับตั้งเครื่องมือ การบำรุงรักษา และการซ่อมแซมเครื่องมือเครื่องจักร	5.3	6.2	5.5	3.7	1.9	6.9	-	05121 Fitting, installing, tool setting, maintaining and repairing tools and machinery
05122 การซ่อมแซมยานยนต์	7.2	7.3	7.5	5.9	4.2	7.1	7.3	05122 Repair of vehicles
05123 การซ่อมแซมของใช้ส่วนบุคคล	5.3	-	5.4	4.0	3.7	6.0	-	05123 Repair of personal goods
05124 การซ่อมแซมของใช้ในครัวเรือน	6.8	-	7.7	6.4	1.3	4.6	-	05124 Repair of household goods
05131 การให้เช่าห้อง ที่พัก และสถานที่อยู่อาศัย	3.4	6.1	2.6	3.6	0.5	3.5	-	05131 Renting out rooms, sleeping space and associated work
05132 การให้กู้ยืมเงินและการเรียกเก็บเงินคืน; การแลกเปลี่ยนเงินตราต่างประเทศ	5.1	8.2	4.0	7.2	6.8	6.5	-	05132 Lending and collecting money; foreign exchange
05133 การพิมพ์ดีด การประมวลผลคำ การเขียนโปรแกรม การแปลงข้อมูลเป็นรหัส	7.0	6.9	7.2	5.5	3.2	8.6	-	05133 Typing, word-processing, programming, encoding
05134 การบัญชี การทำบัญชี การให้บริการด้านกฎหมาย และการให้บริการที่เกี่ยวข้อง	4.2	4.0	4.4	2.5	1.5	6.9	-	05134 Accounting, bookkeeping, legal and related services
05135 การสอนพิเศษ	3.7	4.1	3.9	5.9	2.3	5.1	-	05135 Tutoring
05136 การให้บริการทางการแพทย์และทันตกรรม	6.9	9.7	6.8	-	2.4	10.3	-	05136 Provision of medical and dental services
05137 การให้บริการด้านการพยาบาล/การบำบัดด้วยโรค	3.9	7.0	4.0	5.0	2.5	7.2	1.6	05137 Provision of nursing/therapy services
05141 การให้บริการดูแลส่วนบุคคล	6.8	9.2	6.9	5.2	3.8	6.4	-	05141 Provision of personal care services
05142 การให้บริการดูแลสุขภาพที่ไม่ใช่เพื่อการบำบัดด้วยโรค	6.7	10.3	4.6	1.7	1.0	9.7	-	05142 Provision of non-professional health-care
05151 การขนส่งสินค้า	7.1	2.2	7.0	5.9	-	7.5	4.7	05151 Transporting goods
05152 การขนส่งผู้โดยสาร	7.9	6.6	8.1	6.1	2.7	5.2	-	05152 Transporting passengers
05160 การให้บริการในครัวเรือนโดยได้รับค่าตอบแทน	7.0	9.0	5.4	5.9	0.9	7.3	-	05160 Providing paid domestic services
05170 การฝึกอบรมและการเรียนที่เกี่ยวข้องกับการทำงานในกิจกรรมการบริการ	4.0	4.4	4.4	2.7	1.7	-	-	05170 Training and studies related to work in service activities
05201 การทำงานหนักในกิจกรรมการบริการซึ่งเป็นธุรกิจของครัวเรือน	4.2	-	0.8	1.5	-	5.6	-	05201 Looking for work in service activities in household enterprise
05202 การทำหรือตั้งธุรกิจในการบริการซึ่งเป็นธุรกิจของครัวเรือน	3.3	5.2	3.4	3.3	-	-	-	05202 Looking for/setting up business in service activities in household
05300 การเดินทางที่เกี่ยวข้องกับการให้บริการที่ก่อให้เกิดรายได้	1.2	1.4	1.2	1.3	0.8	0.9	0.8	05300 Travel related to providing services for income
05900 การทำงานด้านการให้บริการที่ก่อให้เกิดรายได้ของครัวเรือน ซึ่งมีได้จัดประเภทไว้ข้างอื่น	6.6	7.7	6.8	5.4	6.7	6.8	-	05900 Work for household providing services for income n.e.c.

หน่วยเป็นชั่วโมงต่อวัน; Hour per day

ตารางที่ 8 เวลาที่ใช้โดยเฉลี่ยของประชากรอายุตั้งแต่ 15 ปีขึ้นไป จำนวนตามกิจกรรมหลัก และสถานภาพการทำงาน ทวีราชอาณาจักร (ต่อ)

TABLE 8 AVERAGE TIME OF PARTICIPANTS 15 YEARS OF AGE AND OVER BY MAIN ACTIVITY AND WORK STATUS, WHOLE KINGDOM (Contd.)

หน่วยเป็นชั่วโมงต่อวัน : Hour per day

กิจกรรมหลัก	สถานภาพการทำงาน WORK STATUS							Main Activity
	ยอดรวม Total	นายจ้าง	ประกอบธุรกิจส่วนตัว	ช่วยธุรกิจครัวเรือน	ลูกจ้างรัฐบาล	ลูกจ้างเอกชน	การรวมกลุ่ม	
		Employers	Own Account Workers	Unpaid family Workers	Government Employee	Private Employee	Members of Producers' Cooperatives	
06 การให้บริการในครัวเรือนของตนเอง โดยไม่ได้รับค่าตอบแทน	2.1	1.8	2.1	2.5	2.0	1.8	2.7	06 Providing unpaid domestic services for own final use within household
06111 การจัดการด้านอาหาร	1.3	1.1	1.4	1.6	1.1	1.1	2.2	06111 Food management
06112 การทำความสะอาดและการดูแลรักษาที่อยู่อาศัยและบริเวณโดยรอบ	0.9	0.9	0.9	0.9	0.9	0.8	0.8	06112 Cleaning and upkeep of dwelling and surroundings
06113 การตกแต่ง การบำรุงรักษา และการซ่อมแซมเล็กๆ น้อยๆ ด้วยตนเอง	1.4	0.9	1.2	2.6	1.3	1.2	-	06113 Do-it-yourself decoration, maintenance and small repairs
06114 การดูแลสิ่งของสวมใส่	1.0	1.1	1.0	1.0	1.1	1.0	0.8	06114 Care of textiles and footwear
06115 การจัดการครัวเรือน	0.6	0.6	0.6	0.6	0.4	0.4	-	06115 Household management
06116 การดูแลสัตว์เลี้ยง	0.6	0.5	0.6	0.6	0.7	0.7	-	06116 Pet care
06121 การเลือกซื้อ/การซื้อสินค้า และกิจกรรมที่เกี่ยวข้อง	0.6	0.7	0.6	0.6	0.7	0.6	0.6	06121 Shopping for/purchasing of goods and related activities
06122 การเลือกซื้อ/การรับบริการ และกิจกรรมที่เกี่ยวข้อง	1.1	0.7	1.2	1.1	1.1	0.8	-	06122 Shopping for/availling of services and related activities
06200 การเดินทางที่เกี่ยวข้องกับการให้บริการในครัวเรือนโดยไม่ได้รับค่าตอบแทน	0.7	0.8	0.7	0.7	0.7	0.6	0.7	06200 Travel related to provision of unpaid domestic services
06900 การบริการในครัวเรือนโดยไม่ได้รับค่าตอบแทน ซึ่งมีได้จัดประเภทไว้ในอื่น	1.1	-	1.0	1.8	0.7	1.0	-	06900 Unpaid domestic services n.e.c.
07 การให้บริการดูแลสมาชิกในครัวเรือน โดยไม่ได้รับค่าตอบแทน	1.9	1.8	2.0	2.2	1.7	1.6	1.3	07 Providing unpaid caregiving services to household members
07111 การดูแลเด็กทางด้านร่างกาย	1.8	1.7	1.9	2.1	1.6	1.5	0.8	07111 Caring for children/physical care
07112 การสอน การฝึกอบรม การช่วยเหลือเด็ก	0.9	0.9	0.9	0.9	1.0	0.9	1.5	07112 Teaching, training, helping children
07113 การพาดักไปยังสถานที่ต่างๆ	0.7	0.6	0.7	0.6	0.5	0.6	2.0	07113 Accompanying children to places
07114 การดูแลผู้สูงอายุในสถานที่ในสถาน	1.7	0.7	1.5	1.9	1.6	1.9	1.5	07114 Minding children (passive care)
07121 การดูแลผู้ใหญ่ทางด้านร่างกาย	2.2	1.1	2.7	1.1	2.1	2.2	-	07121 Caring for adults/physical care
07122 การดูแลผู้ใหญ่ทางด้านอารมณ์	1.4	-	2.0	-	-	0.5	-	07122 Caring for adults/emotional support
07123 การพาดักผู้ใหญ่ไปยังสถานที่ต่าง ๆ	1.3	1.6	1.4	1.2	2.1	0.7	-	07123 Accompanying adults to places
07200 การเดินทางที่เกี่ยวข้องกับการให้บริการดูแลสมาชิกในครัวเรือนโดยไม่ได้รับค่าตอบแทน	0.9	1.1	1.0	0.9	0.8	0.7	0.7	07200 Travel related to unpaid caregiving services to household members
07900 การให้บริการดูแลสมาชิกในครัวเรือนโดยไม่ได้รับค่าตอบแทน ซึ่งมีได้จัดประเภทไว้ในอื่น	1.3	-	0.7	0.3	3.0	0.2	-	07900 Providing unpaid caregiving services to household members n.e.c

ตารางที่ 8 เวลาที่ใช้โดยเฉลี่ยของประชากรอายุตั้งแต่ 15 ปีขึ้นไป จำนวนตามกิจกรรมหลัก และสถานภาพการทำงาน ทวีราชอาณาจักร (ต่อ)

TABLE 8 AVERAGE TIME OF PARTICIPANTS 15 YEARS OF AGE AND OVER BY MAIN ACTIVITY AND WORK STATUS, WHOLE KINGDOM (Contd.)

กิจกรรมหลัก	สถานภาพการทำงาน WORK STATUS										หน่วยเป็นชั่วโมง/ต่อวัน : Hour per day
	ยอดรวม Total	นายจ้าง Employers	ประกอบธุรกิจส่วนตัว Own Account Workers	ช่วยธุรกิจครัวเรือน Unpaid family Workers	ลูกจ้างรัฐบาล		ลูกจ้างเอกชน		การรวมกลุ่ม Members of Producers' Cooperatives	Main Activity	
					Government Employee	Private Employee					
08 การให้บริการชุมชนและการให้ความช่วยเหลือครัวเรือน	3.2	3.3	3.2	3.0	3.5	3.2	3.0	08 Providing community services and help to other households			
08111 การให้ความช่วยเหลือครัวเรือนเกี่ยวกับการบำรุงรักษาและการจัดการครัวเรือน	2.9	4.1	3.3	2.3	2.2	3.1	1.2	08111 Household maintenance and management as help to other households			
08112 การให้ความช่วยเหลือครัวเรือนในด้านเลือกซื้อ/การซื้อสินค้าและการรับบริการ	1.0	3.9	1.0	0.9	0.9	1.0	1.0	08112 Shopping for/purchasing of goods and services as help to other households			
08113 การให้ความช่วยเหลือครัวเรือนด้านตกแต่ง การปรับปรุงพื้นที่ และก่อสร้างที่อยู่อาศัย ฯลฯ	3.3	0.7	2.7	5.0	1.8	5.4	-	08113 Construction			
08114 การให้ความช่วยเหลือครัวเรือนด้านการซ่อมแซมสินค้าอุปโภคบริโภคและของใช้ในครัวเรือน	3.6	-	1.0	-	1.3	6.9	-	08114 Repairs of consumer and household goods as help to other households			
08115 การให้ความช่วยเหลือครัวเรือนโดยไม่ได้รับค่าตอบแทนด้านธุรกิจ/ทำไร่และการจ้างงาน	3.2	3.0	2.5	4.5	3.4	3.6	-	08115 Unpaid help in business/farm and employment as help to other households			
08116 การให้ความช่วยเหลือครัวเรือนด้านการศึกษา	2.4	0.9	2.0	2.9	2.3	2.9	-	08116 Childcare as help to other households			
08117 การให้ความช่วยเหลือครัวเรือนด้านการดูแลสุขภาพ	2.0	1.4	2.5	1.8	2.9	1.8	-	08117 Adult care as help to other households			
08118 การให้ความช่วยเหลือครัวเรือนด้านการขนส่ง	0.8	0.3	-	0.7	2.2	0.8	-	08118 Transportation assistance to other households			
08121 การทำงานอาสาสมัคร : การทำอาหารที่ช่วยเหลือแก่ชุมชน ฯลฯ	3.0	0.5	2.5	3.3	4.1	4.4	2.6	08121 Community organized work: cooking for collective celebrations etc.			
08122 การทำงานเกี่ยวกับกรซ่อมแซมถนน ฯลฯ การดื่มที่พื้นชุมชน (ถนน ตลาด ฯลฯ)	2.8	-	1.7	3.3	2.0	4.1	0.7	08122 Work on road/building repair			
08123 การจัดการและการทำงานที่ชุมชนในการให้ความช่วยเหลือแก่หมู่บ้านท้องถิ่นอื่น	2.2	2.5	2.4	-	5.4	1.4	-	08123 Organizing and work on community-based assistance to villages, other sublocations			
08124 การจัดการและการทำงานที่ชุมชนในการให้ความช่วยเหลือครอบครัวและบุคคล	7.4	9.2	6.5	-	-	1.0	-	08124 Organizing and work on community-based assistance to families and individuals			
08131 การทำงานอาสาสมัครที่ก่อการ (ไม่ใช่ให้ความช่วยเหลือบุคคลอื่น โดยตรง)	2.9	0.5	3.3	3.8	4.6	2.2	-	08131 Volunteer work for organizations (not directly for individuals)			
08132 การทำงานอาสาสมัครในนามองค์กร (ให้ความช่วยเหลือบุคคลอื่นโดยตรง)	3.3	2.7	3.3	-	1.2	3.3	-	08132 Volunteer work through organizations (extended directly to individuals)			
08200 การเข้าร่วมประชุม	2.7	1.2	2.8	2.1	2.8	3.1	-	08200 Attendance in meetings			
08300 การมีส่วนร่วมในความรับผิดชอบส่วนรวมและความรับผิดชอบที่เกี่ยวข้อง	1.4	0.8	0.8	0.8	6.6	1.5	1.0	08300 Involvement in civic and related responsibilities			
08400 การเดินทางที่เกี่ยวข้องกับการให้ความช่วยเหลือครัวเรือนอื่นและการให้บริการชุมชน	0.9	1.3	0.9	0.8	1.1	1.1	0.9	08400 Travel related to community services and help to other households			
08900 การให้ความช่วยเหลือครัวเรือนอื่นและการให้บริการชุมชน ซึ่งมิได้ตั้งประเภทไว้ในอื่น	1.1	0.5	1.1	0.6	1.8	1.4	-	08900 Community services and help to other households n.e.c.			

ตารางที่ 8 เวลาที่ใช้โดยเฉลี่ยของประชากรอายุตั้งแต่ 15 ปีขึ้นไป จำนวนตามกิจกรรมหลัก และสถานภาพการทำงาน ทวีราชอาณาจักร (ต่อ)

TABLE 8 AVERAGE TIME OF PARTICIPANTS 15 YEARS OF AGE AND OVER BY MAIN ACTIVITY AND WORK STATUS, WHOLE KINGDOM (Contd.)

หน่วยเป็นชั่วโมงต่อวัน : Hour per day

กิจกรรมหลัก	สถานภาพการทำงาน WORK STATUS							Main Activity
	ยอดรวม Total	นายจ้าง Employers	ประกอบธุรกิจส่วนตัว Own Account Workers	ช่วยธุรกิจครัวเรือน Unpaid family Workers	ลูกจ้างรัฐบาล Government Employee	ลูกจ้างเอกชน Private Employee	กรรมกร Members of Producers' Cooperatives	
		4.8	3.5	6.7	4.5	4.2	-	
09 การเรียนรู้	5.3	4.8	3.5	6.7	4.5	4.2	-	09 Learning
09111 การเรียนในโรงเรียนมหาวิทยาลัย	5.3	5.0	4.2	6.4	4.0	4.2	-	09111 School/university attendance
09112 การหยุดพัก/การรอเรียนช่วงกลางคืน ในสถานศึกษาทั่วไป	0.7	-	1.4	0.7	0.4	0.4	-	09112 Breaks/waiting at place of general education
09113 การเรียนด้วยตนเองในหลักสูตรการศึกษาทางไกล (ซีดีโอ สื่อทางเสียง ระบบออนไลน์)	-	-	-	-	-	-	-	09113 Self-study for distance education course work (video, audio, online)
09120 การทำกรบ้าน การทบทวนบทเรียน การวิจัยและกิจกรรมที่เกี่ยวข้องกับการศึกษาทั่วไป	2.0	2.2	1.6	2.1	1.8	2.0	-	09120 Homework, course review, research related to general education
09130 การเรียนเพิ่มเติม การศึกษาอบรม และทำอุตสาหกรรมในรงคกลาง	4.3	1.5	2.5	4.1	-	5.2	-	09130 Additional study, non-formal education and courses during free time
09140 การฝึกอบรมและการเรียนเชิงพัฒนาอาชีพ/วิชาชีพ	3.9	6.2	5.5	3.5	4.7	1.7	-	09140 Career/professional development training and studies
09200 กิจกรรมอื่นๆ ที่เกี่ยวข้องกับกิจกรรมการเรียนรู้	0.4	-	0.2	0.7	0.4	0.4	-	09200 Other activities carried out in relation to learning activities
09300 การเดินทางที่เกี่ยวข้องกับการเรียนรู้	1.3	1.3	0.9	1.5	1.3	1.2	-	09300 Travel related to learning
09900 กิจกรรมการเรียนรู้ ที่มีจัดประเภทไว้ในที่อื่น	1.0	-	-	-	1.0	-	-	09900 Learning activities n.e.c.
10 การเข้าสังคมและการมีส่วนร่วมในชุมชน	1.3	1.3	1.5	1.5	1.3	1.2	1.2	10 Socializing and community participation
10111 การพูดคุย การสนทนา	1.1	1.1	1.3	1.3	1.1	1.0	1.1	10111 Talking, conversing
10112 กิจกรรมการเข้าสังคม	2.2	1.6	2.3	2.4	2.2	2.2	0.8	10112 Socializing activities
10113 การอ่านและการเขียนจดหมาย	1.2	0.8	1.4	4.8	0.7	0.9	-	10113 Reading and writing mail
10114 กิจกรรมการไม่เข้าสังคม/การต่อต้านสังคม/การมองสังคมในแง่ลบ	0.4	-	-	0.4	0.3	0.3	-	10114 Unsocial/antisocial/negative social activities
1011x การเข้าสังคมและการติดต่อสื่อสาร ซึ่งมีได้ระบุรายละเอียด	-	-	-	-	-	-	-	1011x Socializing and communication n.f.d.
10121 การมีส่วนร่วมในเหตุการณ์ของทางวัฒนธรรม/ประวัติศาสตร์ของชุมชน	2.2	3.2	2.7	0.9	4.0	1.2	-	10121 Participating in community celebrations of cultural/historic events
10122 การมีส่วนร่วมในพิธีกรรม/เหตุการณ์ของชุมชน (ที่ไม่เกี่ยวข้องกับศาสนา)	2.6	2.0	2.4	2.6	3.6	2.5	-	10122 Participating in community rites/events (non-religious)
10123 การมีส่วนร่วมในงานสังคมของชุมชน (งานดนตรี งานเต้นรำ ฯลฯ)	2.6	-	-	-	2.7	2.5	-	10123 Participating in community social functions (music, dance etc.)
1012x การมีส่วนร่วมในชุมชน ซึ่งมีได้ระบุรายละเอียด	-	-	-	-	-	-	-	1012x Community participation n.f.d.
10200 การเดินทางที่เกี่ยวข้องกับการเข้าสังคมและการมีส่วนร่วมในชุมชน	0.8	0.8	0.7	0.8	1.0	0.7	0.5	10200 Travel related to socializing and community participation
10900 การเข้าสังคมและการมีส่วนร่วมในชุมชน ซึ่งมีจัดประเภทไว้ในที่อื่น	6.9	9.3	6.8	7.6	0.3	1.8	-	10900 Socializing and community participation n.e.c.

ตารางที่ 8 เวลาที่ใช้โดยเฉลี่ยของประชากรอายุตั้งแต่ 15 ปีขึ้นไป จำนวนตามกิจกรรมหลัก และสถานภาพการทำงาน ทวีราชอาณาจักร (ต่อ)

TABLE 8 AVERAGE TIME OF PARTICIPANTS 15 YEARS OF AGE AND OVER BY MAIN ACTIVITY AND WORK STATUS, WHOLE KINGDOM (Contd.)

กิจกรรมหลัก	สถานภาพการทำงาน WORK STATUS										Main Activity
	ยอดรวม Total	นายจ้าง Employers	ประกอบธุรกิจส่วนตัว Own Account Workers	ช่วยธุรกิจครัวเรือน Unpaid family Workers	ลูกจ้างรัฐบาล Government Employee	ลูกจ้างเอกชน Private Employee	การรวมกลุ่ม Members of Producers' Cooperatives				
		3.4	1.8	4.0	3.8	2.6	2.9	-	11		
11 การเข้าชมพิพิธภัณฑ์/สถานที่ทางวัฒนธรรม การบันเทิง และกรกีฬา	3.4	1.8	4.0	3.8	2.6	2.9	-	11	Attending/visiting cultural, entertainment and sports events/venues		
11111 การเข้าชมพิพิธภัณฑ์ ห้องแสดงงานศิลป์ อุทยานประวัติศาสตร์/วัฒนธรรม	2.0	1.5	1.2	2.5	1.8	2.2	-	11111	Visit museum, art gallery, historical/cultural park, heritage site		
11112 การเข้าชมภาพยนตร์	2.4	1.5	2.3	2.3	2.3	2.5	-	11112	Attendance at movies/cinema		
11113 การเข้าชมการแสดงที่โรงละคร โรงโอบ่งรำ สถานที่แสดงบัลเล่ต์ สถานที่แสดงดนตรี	3.4	-	2.3	6.8	1.3	2.0	-	11113	Attendance at theatre, opera, ballet, concerts		
11119 การเข้าชมเหตุการณ์ทางวัฒนธรรมมวลชนอื่นๆ	3.8	-	-	3.8	-	-	-	11119	Attendance at other specified mass cultural events		
11120 การเข้าชมสวนสัตว์ สวนพฤกษศาสตร์ ศูนย์รวมความบันเทิง สวนออกร้านจำหน่ายสินค้า ฯลฯ	2.2	-	2.7	1.7	1.9	2.0	-	11120	Attendance/visit to zoo, animal park		
11131 การเข้าชมการแข่งขันกีฬาอาชีพ	2.6	-	2.1	6.8	1.8	1.2	-	11131	Attendance at professional sports events		
11132 การเข้าชมการแข่งขันกีฬามวลชน	2.5	-	2.3	2.8	2.6	2.5	-	11132	Attendance at amateur sports events		
11200 การเดินทางที่เกี่ยวข้องกับการเข้าชมสถานที่ทางวัฒนธรรม การบันเทิง และกรกีฬา	1.2	4.7	1.4	0.9	1.2	1.1	-	11200	Travel related to attending/visiting cultural, entertainment and sports events/venues		
11900 การเข้าชมสถานที่ทางวัฒนธรรม การบันเทิง และกรกีฬา ซึ่งมีได้ตั้งประเภทไว้ในที่อื่น	3.3	-	4.2	1.2	0.5	2.2	-	11900	Attending/visiting sports, entertainment and cultural events/venues n.e.c.		
12 งานอดิเรก การเล่นเกม และกิจกรรมยามว่างอื่นๆ	2.2	2.2	2.4	2.5	2.0	2.1	-	12	Hobbies, games and other pastime activities		
12111 หักศิลป์	2.3	0.3	1.5	3.5	0.8	7.0	-	12111	Visual arts		
12112 วรรณศิลป์	-	-	-	-	-	-	-	12112	Literary arts		
12113 ศิลปะการแสดง (การเต้นรำ การแสดงดนตรี การแสดงละคร)	1.8	1.2	1.9	1.7	2.7	1.8	-	12113	Performing arts (dance, music, theatre)		
1211x หักศิลป์ วรรณศิลป์ และศิลปะการแสดง ซึ่งมีได้ระบุรายละเอียด	-	-	-	-	-	-	-	1211x	Visual, literary and performing arts n.f.d.		
12120 งานอดิเรกที่ใช้ความเชี่ยวชาญเฉพาะอย่างและพักจุดจที่่ยเกี่ยวข้อง	2.3	-	2.1	2.0	3.6	2.6	-	12120	Technical hobbies and related courses		
12131 เกมที่เล่นคนเดียว	1.6	-	0.9	1.0	0.5	3.2	-	12131	Solo games		
12132 เกมไพ่ เกมที่เล่นบนกระดาน	1.6	3.0	2.2	2.6	0.8	1.0	-	12132	Card games, board games		
12133 เกมคอมพิวเตอร์ (รวมถึง ตู้เกมหยอดเหรียญและวีดิโอเกม)	2.0	3.1	2.3	2.4	1.5	1.9	-	12133	Computer games (including arcade and video games)		
12134 เกมที่เล่นเป็นกลุ่ม	1.5	-	1.3	0.7	-	2.0	-	12134	Social/group games		
12135 การพนันหรือการเสี่ยงโชค	3.7	-	3.4	4.1	4.4	3.5	-	12135	Gambling		
1213x การเล่นเกมและกิจกรรมยามว่างอื่นๆ ซึ่งมีได้ระบุรายละเอียด	-	-	-	-	-	-	-	1213x	Playing games and other pastimes n.f.d.		
12200 การเดินทางที่เกี่ยวข้องทั้งงานอดิเรก การเล่นเกม และกิจกรรมยามว่างอื่นๆ	0.6	0.3	0.6	0.8	0.6	0.6	-	12200	Travel related to hobbies, games and other pastimes		
12900 งานอดิเรก การเล่นเกม และกิจกรรมยามว่างอื่นๆ ซึ่งมีได้ตั้งประเภทไว้ในที่อื่น	1.7	-	8.7	1.4	2.2	1.7	-	12900	Hobbies, games and other pastimes n.e.c.		

หน่วยเป็นชั่วโมงต่อวัน - Hour per day

ตารางที่ 8 เวลาที่ใช้โดยเฉลี่ยของประชากรอายุตั้งแต่ 15 ปีขึ้นไป จำนวนตามกิจกรรมหลัก และสถานภาพการทำงาน ทวีราชอาณาจักร (ต่อ)

TABLE 8 AVERAGE TIME OF PARTICIPANTS 15 YEARS OF AGE AND OVER BY MAIN ACTIVITY AND WORK STATUS, WHOLE KINGDOM (Contd.)

หน่วยเป็นชั่วโมงต่อวัน : Hour per day

กิจกรรมหลัก	สถานภาพการทำงาน WORK STATUS										Main Activity
	ยอดรวม Total	นายจ้าง Employers	ประกอบธุรกิจส่วนตัว Own Account Workers	ช่วยเหลือครัวเรือน Unpaid family Workers	ลูกจ้างรัฐบาล Government Employee		ลูกจ้างเอกชน Private Employee		การรวมกลุ่ม Members of Producers' Cooperatives		
					1.1	1.2	1.3	1.4		1.5	
13 การมีส่วนร่วมในกีฬาในร่มและกลางแจ้ง และหลักสูตรที่เกี่ยวข้อง	1.2	1.3	1.1	1.4	1.2	1.2	1.3	0.8	13 Indoor and outdoor sports participation and related courses		
13111 การเดินและกระโดดทางไกล : การวิ่งและการวิ่งเหยาะๆ	0.9	0.8	0.8	0.9	0.9	0.9	0.9	0.6	13111 Walking and hiking; jogging and running		
13112 การขี่จักรยาน การเล่นสเก็ต การเล่นสเก็ตบอร์ด	1.2	1.4	1.2	1.1	1.1	1.1	1.5	-	13112 Biking, skating, skateboarding		
13113 แอโรบิก โยคะ การฝึกยกน้ำหนัก และโปรแกรมฟิตเนสอื่นๆ	0.9	1.3	0.9	0.9	1.0	1.0	0.7	0.7	13113 Aerobics, yoga, weight-training and other fitness programmes		
13114 กีฬาประเภทเดี่ยวที่เล่นกลางแจ้งเป็นลูกบอล	1.6	2.3	1.3	1.5	1.8	1.8	1.6	-	13114 Ball games, individual sports		
13115 กีฬาประเภททีมที่มีลูกบอลเป็นลูกบอล	1.4	1.5	1.5	1.5	1.4	1.4	1.3	-	13115 Ball games, team sports		
13116 กีฬาพาดำน้ำ	3.5	3.0	2.9	3.5	3.0	3.0	3.6	-	13116 Water sports		
13117 กีฬาฤดูหนาว/กีฬาบนน้ำแข็ง/กีฬาบนหิมะ	-	-	-	-	-	-	-	-	13117 Winter/ice/snow sports		
13118 กีฬาที่มีการปะทะกัน	1.5	-	-	6.5	1.3	1.3	-	-	13118 Contact sports		
13121 การเข้าค่ายพักแรม	1.2	3.6	0.4	0.6	1.2	1.2	0.6	-	13121 Camping		
13122 การขี่ม้า	0.3	-	0.3	-	-	-	0.2	-	13122 Horseback-riding		
13123 การขับรถเพื่อความปลอดภัยสูง	1.6	-	2.3	0.9	1.3	1.3	1.5	-	13123 Pleasure dives; sightseeing		
13200 การเดินทางที่เกี่ยวข้องกับการมีส่วนร่วมในกีฬาในร่มและกลางแจ้ง และหลักสูตรที่เกี่ยวข้อง	0.6	0.8	0.6	0.6	0.6	0.6	0.6	0.3	13200 Travel related to indoor and outdoor sports participation and related courses		
13900 การมีส่วนร่วมในกีฬาในร่มและกลางแจ้ง และหลักสูตรที่เกี่ยวข้อง ซึ่งมีได้จัดประเภทไว้ในที่อื่น	1.9	-	1.1	-	1.9	1.9	3.8	-	13900 Indoor and outdoor sports participation and related courses n.e.c.		
14 สื่อมวลชน	2.5	2.8	2.6	2.5	2.8	2.8	2.5	2.7	14 Mass media		
14111 การอ่านหนังสือ	1.3	1.7	1.2	1.6	1.4	1.4	1.2	0.3	14111 Reading books		
14112 การอ่านวารสารหรือสิ่งพิมพ์ที่ออกตามกำหนดเวลา	0.7	0.8	0.8	0.8	0.6	0.6	0.6	0.3	14112 Reading periodicals		
14119 การอ่านสิ่งพิมพ์เฉพาะอื่นๆ	1.1	0.8	1.1	1.0	1.1	1.1	1.1	0.8	14119 Reading other specified materials		
1411x การอ่าน ซึ่งมีได้ระบุรายละเอียด	-	-	-	-	-	-	-	-	1411x Reading n.f.d.		
14121 การดูโทรทัศน์หรือวิทยุ	2.4	2.6	2.5	2.5	2.6	2.6	2.4	2.6	14121 Watching/listening to television		
14122 การดูวิดีโอ	2.3	1.7	2.0	2.3	1.7	1.7	2.5	-	14122 Watching/listening to video programmes		
14131 การฟังวิทยุ	1.2	1.2	1.3	1.2	0.8	0.8	1.2	1.9	14131 Listening to radio programmes		
14132 การฟังสื่อโซเชียล	1.2	0.8	1.6	1.0	1.2	1.2	1.2	-	14132 Listening to other audio media		
1413x การฟังวิทยุและเครื่องเสียง ซึ่งมีได้ระบุรายละเอียด	-	-	-	-	-	-	-	-	1413x Listening to radio and audio devices n.f.d.		
14141 การใช้เทคโนโลยีคอมพิวเตอร์เพื่อการอ่าน	1.6	2.3	2.8	3.2	1.3	1.3	1.4	-	14141 Using computer technology for reading		
14142 การใช้เทคโนโลยีคอมพิวเตอร์เพื่อการดู/การฟัง	1.2	1.6	2.2	2.2	0.6	0.6	1.1	-	14142 Using computer technology for video/audio		
14143 การใช้อินเทอร์เน็ต การดาวน์โหลด การอัปโหลด	1.7	1.9	2.2	2.6	1.4	1.4	1.6	-	14143 Surfing the internet; downloading, uploading		
1414x การใช้เทคโนโลยีคอมพิวเตอร์ ซึ่งมีได้ระบุรายละเอียด	-	-	-	-	-	-	-	-	1414x Using computer technology n.f.d.		
14200 การไปห้องสมุด	0.9	-	0.7	1.4	0.5	0.5	0.5	-	14200 Visiting library		
14300 การเดินทางที่เกี่ยวข้องกับสื่อมวลชน	0.5	0.5	0.4	0.7	0.7	0.7	0.6	-	14300 Travel related to mass media		
14900 สื่อมวลชน ซึ่งมีได้จัดประเภทไว้ในที่อื่น	-	-	-	-	-	-	-	-	14900 Mass media n.e.c.		

ตารางที่ 8 เวลาที่ใช้โดยเฉลี่ยของประชากรอายุตั้งแต่ 15 ปีขึ้นไป จำนวนตามกิจกรรมหลัก และสถานภาพการทำงาน (ต่อ)

TABLE 8 AVERAGE TIME OF PARTICIPANTS 15 YEARS OF AGE AND OVER BY MAIN ACTIVITY AND WORK STATUS, WHOLE KINGDOM (Contd.)

กิจกรรมหลัก	สถานภาพการทำงาน WORK STATUS										Main Activity	
	ยอดรวม Total	นายจ้าง Employers	ประกอบธุรกิจส่วนตัว Own Account Workers	ช่วยธุรกิจครัวเรือน Unpaid family Workers	ลูกจ้างรัฐบาล Government Employee	ลูกจ้างเอกชน Private Employee	กรรมการกลุ่ม Members of Producers' Cooperatives					
		11.6	12.0	11.8	11.7	11.3	11.5	11.4	15 Personal care and maintenance			
15 การดูแลและการดำเนินชีวิตส่วนบุคคล												
15111 การนอนหลับตอนกลางวัน/การนอนหลับตอนกลางคืน	7.9	8.2	7.9	7.9	7.7	8.0	7.8	15111 Night sleep/essential sleep				
15112 การนอนหลับ/การงีบหลับ	1.6	1.6	1.7	1.6	1.8	1.6	1.7	15112 Incidental sleep/naps				
15113 การนอนไม่หลับ	1.2	1.0	1.3	1.1	1.2	1.0	1.0	15113 Sleeplessness				
1511x การนอนและกิจกรรรมที่เกี่ยวข้อง ซึ่งมีได้ระบุรายละเอียด	-	-	-	-	-	-	-	1511x Sleep and related activities n.f.d.				
15121 การรับประทานอาหารว่าง	1.4	1.5	1.4	1.5	1.4	1.4	1.6	15121 Eating meals/snack				
15122 การดื่มเครื่องดื่มพร้อมกับอาหารหรืออาหารว่าง	0.6	0.6	0.6	0.7	0.5	0.6	0.9	15122 Drinking other than with meal or snack				
1512x การรับประทานอาหารอื่น ๆ	-	-	-	-	-	-	-	1512x Eating and drinking n.f.d.				
15131 การดูแลสุขอนามัยส่วนบุคคล	1.0	1.0	1.0	1.0	1.1	1.0	1.0	15131 Personal hygiene and care				
15132 การดูแลสุขภาพด้านการแพทย์ด้วยตนเอง	1.7	1.3	1.4	1.4	2.3	2.4	-	15132 Health/medical care to oneself				
15141 การได้รับการดูแลส่วนบุคคลจากบุคคลอื่น	1.4	1.4	2.0	0.8	1.3	1.2	-	15141 Receiving personal care from others				
15142 การได้รับการดูแลสุขภาพด้านการแพทย์จากบุคคลอื่น	1.9	2.3	2.1	1.9	1.0	1.6	4.8	15142 Receiving health/medical care from others				
15151 การสวดมนต์ การทำสมาธิ และการทำกิจกรรมทางจิตวิญญาณอื่น ๆ	0.8	0.8	0.8	0.8	0.7	0.9	0.4	15151 Private prayer, meditation, and other informal spiritual activities				
15152 การมีส่วนร่วมในกิจกรรมทางศาสนา (การปฏิบัติตามหลักพิธีของบังคับทางศาสนา)	1.1	1.2	1.1	0.9	1.0	1.4	0.5	15152 Participating in religious activities (formal practice of religion)				
15161 การนั่งทำกิจกรรมใดๆ : การพักผ่อน การผ่อนคลาย	1.0	1.0	1.1	1.0	0.8	0.8	0.7	15161 Doing nothing; resting, relaxing				
15162 การสูบบุหรี่	0.7	0.5	0.7	0.6	0.5	0.6	0.7	15162 Smoking				
15163 การได้พักผ่อน/การรำลึก การคิด การวางแผน	0.5	0.8	0.6	0.2	0.5	0.6	-	15163 Reflecting/meditating, thinking, planning				
15200 การเดินทางที่เกี่ยวข้องกับกิจกรรมการดูแลและการดำเนินชีวิตส่วนบุคคล	0.9	1.0	0.9	0.8	0.9	0.8	0.5	15200 Travel related to personal care and maintenance activities				
15900 กิจกรรมการดูแลและการดำเนินชีวิตส่วนบุคคล ซึ่งไม่ได้จัดประเภทไว้ที่อื่น	1.3	-	0.6	1.4	0.8	2.0	-	15900 Personal care and maintenance activities n.e.c.				

หน่วยเป็นชั่วโมงต่อวัน : Hour per day

ตารางที่ 9 เวลาที่ใช้โดยเฉลี่ยของประชากรอายุตั้งแต่ 10 ปีขึ้นไป จำแนกตามกิจกรรมเพื่ออะไร และทำกิจกรรมเพื่ออะไร ที่ราชอาณาจักร

TABLE 9 AVERAGE TIME OF PARTICIPANTS 10 YEARS OF AGE AND OVER BY MAIN ACTIVITY, AND WHAT TO DO THIS ACTIVITY, AND WHAT TO DO THIS ACTIVITY, WHOLE KINGDOM

กิจกรรมหลัก	ทำกิจกรรมเพื่ออะไร What to do this activity										Main Activity
	ยอดรวม	ตนเอง	สมาชิกในครัวเรือนนี้	สมาชิกในครัวเรือนอื่น	สมาชิกในครัวเรือนอื่น	ชุมชน	การทำงาน	การศึกษา/สังคม	พักผ่อน/สันทนาการ/ใช้เวลาว่าง	อื่นๆ	
	Total	Yourself	Member of this family	Member of this family and other family	Community	Job	Education / society	Entertainment / Others	free time		
01 การทำงานในหน่วยงาน, รัฐวิสาหกิจ, รัฐบาล, องค์การที่ไม่แสวงหากำไร (จ้างในครอบครัว)	8.2	1.1	1.8	2.1	1.5	2.0	8.8	6.0	1.5	1.3	01 Formal sector work
01111 เวลาทำงานในเกณฑ์	7.7	3.5	2.6	4.1	2.9	2.9	7.8	4.9	2.0	2.2	01111 Working time in main job
01112 เวลาทำงานในหน่วยงานอื่นๆ	1.2	1.1	1.2	-	2.3	-	1.2	-	0.8	-	01112 Working time in other jobs
01113 เวลาทำงานของนักเรียน/นักศึกษา/ฝึกงาน และตำแหน่งที่เกี่ยวข้อง	6.0	1.0	0.2	-	-	-	4.8	6.8	1.8	-	01113 Working time as apprentice, intern and related positions
01114 การหยุดพักร้อนสั้นๆ และการดูการอบรมและทำงาน	0.5	0.6	1.7	-	-	-	0.5	0.3	0.9	-	01114 Short breaks and interruptions from work
01115 การฝึกอบรมและการเรียนที่เกี่ยวข้องกับการทำงานในระบบ	3.5	-	-	-	-	1.7	3.5	-	-	-	01115 Training and studies in relation to work in the "formal sector"
0111x เวลาทำงานในระบบ ซึ่งมิได้ระบุรายละเอียด	-	-	-	-	-	-	-	-	-	-	0111x Working time in "formal sector" employment n.f.d.
01121 เวลาที่ใช้ในการรอคอย/หลังการทำงาน	0.7	0.7	1.4	-	-	-	0.6	0.2	0.5	-	01121 Idle time before/after work
01122 การหยุดพักกลางวันจากการทำงาน	0.5	0.4	-	-	-	-	0.6	-	1.0	-	01122 Lunch break from work
01201 การทรงงานทั่วไปในระบบ	2.6	4.3	-	-	-	-	2.6	-	-	0.5	01201 Looking for work in the "formal sector"
01202 การหา/การรอคอย/ตั้งชู้/กิจในระบบ	-	-	-	-	-	-	-	-	-	-	01202 Looking for/setting up business in the "formal sector"
01300 การเดินทางที่เกี่ยวข้องกับการทำงานในระบบ	1.2	0.6	0.5	1.6	0.6	0.7	1.2	0.9	0.4	-	01300 Travel related to work in the "formal sector"
01900 การทำงานในระบบ ซึ่งมิได้จัดประเภทไว้ในที่อื่น	1.3	0.7	-	-	-	-	2.0	-	-	-	01900 Work in the "formal sector" n.e.c.
02 การทำงานในกิจกรรมการผลิตขั้นต้นของครัวเรือน	5.9	0.8	2.3	1.4	1.7	1.2	6.3	1.0	1.4	0.7	02 Work for household in primary production activities
02111 การทอเส้นด้ายและทอผ้า, ปลูกผักสวนครัว	5.6	2.0	2.9	1.7	2.8	-	5.7	1.3	1.5	1.9	02111 Growing of crops and trees; kitchen gardening
02112 การเลี้ยงสัตว์, การผลิตผลิตภัณฑ์จากสัตว์, การบริการสัตวบาล	2.5	1.4	1.0	0.9	0.5	-	2.5	-	0.8	0.6	02112 Farming of animals; production of animal products; animal husbandry services
02113 การล่าสัตว์, การดักสัตว์ และการผลิตหนังสัตว์	3.2	-	2.1	-	-	-	3.3	-	-	-	02113 Hunting, trapping and production of animal skins
02114 การทอของผ้า, การดักไม้, การเก็บเห็ด, และกิจกรรมอื่นๆ ที่เกี่ยวข้องกัน	3.1	2.2	1.6	0.7	-	-	3.3	-	3.4	-	02114 Gathering of wild products, woodcutting, gathering firewood and other forestry activities
02115 การประมงและการเลี้ยงสัตว์น้ำ/เลี้ยงสัตว์ที่อยู่ในน้ำ	3.4	2.1	2.4	1.2	2.7	-	3.4	-	2.4	3.1	02115 Fishing and fish/aquatic farming
02116 การทำเหมืองแร่และเหมืองหิน	5.6	-	-	-	-	-	5.6	-	-	-	02116 Mining and quarrying
02117 การเก็บน้ำ	4.4	-	-	-	-	-	4.4	-	-	-	02117 Collecting water
02118 การฝึกอบรมและการเรียนที่เกี่ยวข้องกับการทำงานในกิจกรรมการผลิตขั้นต้นของครัวเรือน	1.8	-	-	-	-	-	1.8	-	-	-	02118 Training and studies in relation to work in primary production activities of households
0211x เวลาทำงานในกิจกรรมการผลิตขั้นต้น ซึ่งมิได้ระบุรายละเอียด	-	-	-	-	-	-	-	-	-	-	0211x Working time in primary production activities n.f.d.
02121 การซื้อ/จัดหาวัตถุดิบเพื่อใช้ในกิจกรรมการผลิตขั้นต้นของครัวเรือน	0.8	4.3	1.1	-	-	-	0.7	-	-	-	02121 Purchasing/acquiring inputs/supplies used for primary production activities of households
02122 การขาย/การจัดการการผลิตที่ได้จากกิจกรรมการผลิตขั้นต้นของครัวเรือน	1.1	-	0.2	-	-	-	1.1	-	-	-	02122 Selling/disposing of outputs of primary production activities of households
02201 การทรงงานทั่วไปในกิจกรรมการผลิตขั้นต้นซึ่งเป็นผู้ถือครองครัวเรือน	0.3	-	-	-	-	-	0.3	-	-	-	02201 Looking for work in primary production activities in household enterprise
02202 การทอ/การถัก/การปักในกิจกรรมการผลิตขั้นต้นซึ่งเป็นผู้ถือครองครัวเรือน	1.5	-	-	-	-	-	1.5	-	-	-	02202 Looking for/setting up business in primary production activities in household enterprise
02300 การเดินทางที่เกี่ยวข้องกับการผลิตขั้นต้นของครัวเรือน	0.9	0.5	0.7	0.4	0.5	1.2	1.0	0.6	0.3	0.4	02300 Travel-related to primary production activities of households
02900 การทำงานในกิจกรรมการผลิตขั้นต้นของครัวเรือน ซึ่งมิได้จัดประเภทไว้ในที่อื่น	2.1	-	0.7	-	-	-	2.2	-	-	-	02900 Work for households in primary production activities n.e.c.

หน่วยเป็นชั่วโมงต่อวัน : Hour per day

ตารางที่ 9 เวลาที่ใช้โดยเฉลี่ยของประชากรอายุตั้งแต่ 10 ปีขึ้นไป จำแนกตามกิจกรรมหลัก และทำกิจกรรมเพื่ออะไร ที่วาระอาณาจักร (ต่อ)

TABLE 9 AVERAGE TIME OF PARTICIPANTS 10 YEARS OF AGE AND OVER BY MAIN ACTIVITY, AND WHAT TO DO THIS ACTIVITY, AND WHAT TO DO THIS ACTIVITY, AND WHAT TO DO THIS ACTIVITY, AND WHAT TO DO THIS ACTIVITY (Contd.)

หน่วยเป็นชั่วโมงต่อวัน : Hour per day

กิจกรรมหลัก	ทำกิจกรรมเพื่ออะไร What to do this activity										Main Activity				
	ยอดรวม	ตนเอง	สมาชิกในครัวเรือนนี้	สมาชิกในครัวเรือนนี้	สมาชิกในครัวเรือนนี้	สมาชิกในครัวเรือนนี้	สมาชิกในครัวเรือนนี้	สมาชิกในครัวเรือนนี้	สมาชิกในครัวเรือนนี้	สมาชิกในครัวเรือนนี้		สมาชิกในครัวเรือนนี้			
	Total	Yourself	Member of this family	Member of this family	Member of this family	Member of this family	Member of this family	Member of this family	Member of this family	Member of this family	Member of this family	Education / society	Entertainment / Others	culture / religion	free time
03 การทำงานในกิจกรรมที่ไม่ใช่การผลิตขั้นต้นของครัวเรือน	6.1	0.8	2.9	0.9	4.2	-	6.3	3.8	2.6	-	03 Work for household in non-primary production activities				
03111 กระบวนการผลิตผลิตภัณฑ์อาหาร	5.1	1.6	2.5	-	-	5.2	3.8	-	03111 Processing of food products	-					
03112 การผลิตผลิตภัณฑ์อาหารและเครื่องดื่มอื่นๆ	5.9	2.0	2.2	-	-	6.0	-	-	03112 Making of other food products and beverages	-					
03113 การผลิตรองเท้า เครื่องแต่งกาย เครื่องหนัง และผลิตภัณฑ์ที่เกี่ยวข้อง	6.7	2.4	2.6	-	1.9	6.7	-	-	03113 Making textiles, wearing apparel, leather and associated products	0.8					
03114 การผลิตงานหัตถกรรมจากวัสดุทุกชนิด	5.7	1.4	3.7	3.8	4.9	5.9	-	2.7	03114 Craft-making using all types of materials	2.7					
03115 การเตรียมและการนึ่งรักษาข้าว	4.1	-	2.0	-	-	4.3	-	-	03115 Tobacco preparing and curing	-					
03116 การผลิตอิฐ แบลกคอนกรีต อิฐบล็อก กระเบื้อง ฯลฯ	7.4	-	-	-	-	7.4	-	-	03116 Making bricks, concrete slabs, hollow blocks, tiles etc.	-					
03117 การผลิตสมุนไพรและยา	5.2	-	-	-	-	5.2	-	-	03117 Making herbal and medicinal preparations	-					
03118 การฝึกอบรมและการเรียนรู้ที่เกี่ยวข้องกับการทำงานในกิจกรรมที่ไม่ใช่การผลิตขั้นต้นของครัวเรือน	-	-	-	-	-	-	-	-	03118 Training and studies in relation to work in non-primary production activities of households	-					
0311x เวลาทำงานในกิจกรรมที่ไม่ใช่การผลิตขั้นต้นของครัวเรือน ซึ่งมีได้ระบุรายละเอียด	-	-	-	-	-	-	-	-	0311x Working time in non-primary production activities n.f.d.	-					
03121 การจัดซื้อ/จัดหาวัตถุดิบเพื่อใช้ในกิจกรรมที่ไม่ใช่การผลิตขั้นต้นของครัวเรือน	1.2	-	0.9	-	-	1.3	-	-	03121 Purchasing/acquiring inputs	-					
03122 การขาย/การจัดการผลิตภัณฑ์จากกิจกรรมที่ไม่ใช่การผลิตขั้นต้นของครัวเรือน	2.6	-	-	-	-	2.6	-	-	03122 Selling/disposing of outputs of non-primary production activities of households	-					
03201 การทรงงานทำในกิจกรรมที่ไม่ใช่การผลิตขั้นต้นซึ่งเป็นผู้ริเริ่มของครัวเรือน	-	-	-	-	-	-	-	-	03201 Looking for work in non-primary production activities in household enterprise	-					
03202 การหาคำหรือธุรกิจใหม่ในกิจกรรมที่ไม่ใช่การผลิตขั้นต้นของครัวเรือน	1.7	-	-	-	-	1.7	-	-	03202 Looking for setting up business in non-primary production activities in household enterprise	-					
03300 การเดินทางที่เกี่ยวข้องกับกิจกรรมที่ไม่ใช่การผลิตขั้นต้นของครัวเรือน	1.0	0.4	0.3	0.5	-	1.0	-	-	03300 Travel related to non-primary production of household	-					
03900 การเดินทางที่เกี่ยวข้องกับกิจกรรมที่ไม่ใช่การผลิตขั้นต้นของครัวเรือน	3.4	-	-	-	-	3.4	-	-	03900 Work for household in non-primary production activities n.e.c.	-					
04 การทำงานในกิจกรรมการก่อสร้างของครัวเรือน	7.5	1.4	2.6	2.0	1.5	8.0	5.2	1.3	04 Work for household in construction activities	1.3					
04111 การก่อสร้างและการซ่อมแซมเพื่อบำรุงรักษาของครัวเรือนตนเอง	5.4	3.8	3.0	2.0	2.7	5.9	0.3	3.3	04111 Construction and repair for own capital formation	3.3					
04112 การก่อสร้างและการซ่อมแซมอาคาร ถนน คู่อื่น และสิ่งก่อสร้างอื่นๆ	7.2	5.8	2.1	-	-	7.2	7.2	1.1	04112 Construction and repair of buildings, roads, dams and other structures	1.1					
04113 การก่อสร้างและการซ่อมแซมครั้งใหญ่เกี่ยวกับถนน อาคาร สะพาน เขื่อน ฯลฯ ของชุมชน	7.4	-	-	-	-	7.4	-	-	04113 Community-organized construction	-					
04114 การฝึกอบรมและการเรียนรู้ที่เกี่ยวข้องกับการทำงานในกิจกรรมการก่อสร้างซึ่งเป็นผู้ริเริ่มของครัวเรือน	0.7	-	-	-	-	0.7	-	-	04114 Training and studies in relation to work in construction activities in household enterprise	-					
0411x เวลาทำงานในกิจกรรมการก่อสร้าง ซึ่งมีได้ระบุรายละเอียด	-	-	-	-	-	-	-	-	0411x Working time in construction activities n.f.d.	-					
04120 การจัดซื้อ/จัดหาวัตถุดิบเพื่อใช้ในกิจกรรมการก่อสร้างของครัวเรือน	1.7	6.0	-	-	-	1.5	-	-	04120 Purchasing/acquiring inputs/supplies for construction activities for household production	-					
04201 การทรงงานทำในกิจกรรมการก่อสร้างซึ่งเป็นผู้ริเริ่มของครัวเรือน	1.3	-	-	-	-	1.3	-	-	04201 Looking for work in construction activities in household enterprise	-					
04202 การทรงงานทำในกิจกรรมการก่อสร้างซึ่งเป็นผู้ริเริ่มของครัวเรือน	8.1	8.0	-	-	-	8.1	-	-	04202 household enterprise	-					
04300 การเดินทางที่เกี่ยวข้องกับกิจกรรมการก่อสร้างของครัวเรือน	1.0	0.5	0.8	-	0.5	1.1	0.4	-	04300 Travel related to construction activities of households	-					
04900 การทำงานในกิจกรรมการก่อสร้างของครัวเรือน	1.3	-	-	-	-	1.3	-	-	04900 Work for household in construction activities n.e.c.	-					

ตารางที่ 9 เวลาที่ใช้โดยเฉลี่ยของประชากรอายุตั้งแต่ 10 ปีขึ้นไป จำแนกตามกิจกรรมหลัก และทำกิจกรรมเพื่ออะไร ที่ราชอาณาจักร (ต่อ)

TABLE 9 AVERAGE TIME OF PARTICIPANTS 10 YEARS OF AGE AND OVER BY MAIN ACTIVITY, AND WHAT TO DO THIS ACTIVITY, AND WHAT TO DO THIS ACTIVITY, WHOLE KINGDOM (Contd.)

หน่วยเป็นชั่วโมงต่อวัน : Hour per day

กิจกรรมหลัก	ทำกิจกรรมเพื่ออะไร What to do this activity										
	ตนเอง	สมาชิกในครัวเรือนนี้	สมาชิกในครัวเรือนอื่น	ชุมชน	การทำงาน	การศึกษา/สังคม	พหุเชิงพื้นที่/อื่น ๆ	พักผ่อน/สังคม	การใช้เวลาว่าง	Main Activity	
	Total	Yourself	Member of this family	Community	Job	Education / society	Entertainment / Others	culture /religion	free time		
05 การทำงานในครัวเรือน	7.5	1.3	2.1	1.7	2.4	2.9	7.9	5.9	2.7	-	05 Work for household providing services for income
05111 การเตรียมและปรุงอาหารและเครื่องดื่มที่ปรุงขึ้นเอง	6.9	2.8	1.8	1.7	0.4	3.3	7.1	-	0.8	-	05111 Preparing and selling food and beverage
05112 การค้าขาย การขายตามบ้าน การขายตามห้างสรรพสินค้า	6.9	3.1	2.9	2.5	3.1	3.5	7.0	-	3.8	-	05112 Petty trading, door-to-door vending, street vending, hawkling
05121 การประกอบ การติดตั้ง การปรับตั้งเครื่องใช้ไฟฟ้า	5.1	1.1	0.2	-	-	-	5.8	-	-	-	05121 Fitting, installing, tool setting, maintaining and repairing tools and machinery
05122 การซ่อมแซมยานยนต์	6.9	0.6	5.1	1.5	-	-	7.1	8.9	0.3	-	05122 Repair of vehicles
05123 การซ่อมแซมของใช้ส่วนบุคคล	4.9	1.0	2.4	-	-	-	5.1	-	-	-	05123 Repair of personal goods
05124 การซ่อมแซมของใช้ครัวเรือน	6.8	-	1.0	-	-	-	7.0	6.3	-	-	05124 Repair of household goods
05131 การให้เช่าห้อง ที่พักรวมถึงที่จอดรถ	3.2	1.0	-	-	-	-	4.0	-	-	-	05131 Renting out rooms, sleeping space and associated work
05132 การให้บริการทางการเงินส่วนบุคคล	5.1	-	-	-	-	-	5.1	-	-	-	05132 Lending and collecting money; foreign exchange
05133 การพิมพ์ การพิมพ์เอกสาร การพิมพ์แบบร่าง การแปลเอกสาร	7.0	1.5	-	-	2.0	-	7.1	-	-	-	05133 Typing, word-processing, programming, encoding
05134 การบัญชี การทำบัญชี การให้บริการด้านกฎหมาย และการให้บริการที่เกี่ยวข้อง	4.1	-	0.5	-	-	-	4.1	-	-	-	05134 Accounting, bookkeeping, legal and related services
05135 การสอนพิเศษ	3.5	-	2.8	-	1.0	-	3.6	-	-	-	05135 Tutoring
05136 การให้บริการทางการแพทย์และทันตกรรม	6.9	-	-	-	-	-	6.9	-	-	-	05136 Provision of medical and dental services
05137 การให้บริการด้านการพยาบาล/การบำบัดสุขภาพ	3.6	2.0	-	-	-	-	3.7	-	-	-	05137 Provision of nursing/therapy services
05141 การให้บริการดูแลส่วนบุคคล	6.8	1.6	1.4	-	-	-	6.8	-	-	-	05141 Provision of personal care services
05142 การให้บริการดูแลสุขภาพที่ไม่ใช่เพื่อการบำบัดรักษาโรค	6.7	-	-	-	-	-	6.7	-	-	-	05142 Provision of non-professional health-care
05151 การขนส่งสินค้า	7.0	0.5	-	-	-	-	7.1	-	-	-	05151 Transporting goods
05152 การขนส่งผู้โดยสาร	7.6	4.1	2.7	-	3.1	-	7.7	0.8	-	-	05152 Transporting passengers
05160 การให้บริการในครัวเรือนแต่ไม่ได้รับค่าตอบแทน	6.8	2.0	1.2	-	0.4	-	7.2	-	-	-	05160 Providing paid domestic services
05170 การฝึกอบรมและการเรียนที่เกี่ยวเนื่องกับการทำงานในกิจกรรมบริการ	3.6	-	-	-	1.5	-	3.9	-	-	-	05170 Training and studies related to work in service activities
05201 การทำงานในกิจกรรมบริการซึ่งเป็นธุรกิจของครัวเรือน	3.4	0.8	-	-	-	-	3.6	-	-	-	05201 Looking for work in service activities in household enterprise
05202 การหา/การก่อตั้งธุรกิจ/ในกิจกรรมบริการซึ่งเป็นธุรกิจของครัวเรือน	2.5	3.9	0.5	-	-	-	3.1	-	-	-	05202 Looking for/setting up business in service activities in household.
05300 การเดินทางที่เกี่ยวข้องกับการให้บริการที่ไม่ใช่การค้า	1.1	0.6	0.8	0.6	1.8	0.3	1.2	1.3	0.4	-	05300 Travel related to providing services for income
05900 การทำงานด้านบริการที่ไม่ใช่การค้าของครัวเรือน ซึ่งมิได้จัดประเภทไว้ในที่อื่น	6.3	3.1	1.5	-	3.5	-	6.4	8.5	-	-	05900 Work for household providing services for income n.e.c.

ตารางที่ 9 เวลาที่ใช้โดยเฉลี่ยของประชากรอายุตั้งแต่ 10 ปีขึ้นไป จำแนกตามกิจกรรมหลัก และทำกิจกรรมเพื่ออะไร ที่ราชอาณาจักร (ต่อ)
 TABLE 9 AVERAGE TIME OF PARTICIPANTS 10 YEARS OF AGE AND OVER BY MAIN ACTIVITY, AND WHAT TO DO THIS ACTIVITY, WHOLE KINGDOM (Contd.)

หน่วยเป็นชั่วโมงต่อวัน : Hour per day

กิจกรรมหลัก	ทำกิจกรรมเพื่ออะไร What to do this activity												
	ตนเอง Total	สมาชิกใน ครัวเรือน Member of this family	สมาชิกในครัวเรือนนี้ และสมาชิกในครัวเรือนอื่น Member of this family and other family	ชุมชน Community	การทำงาน Job	การศึกษา/สังคม วัฒนธรรม/ ศาสนา Education / society culture /religion	พักผ่อน/ความบันเทิง การใช้เวลาว่าง Entertainment / Others	อื่น ๆ	Main Activity				
06 การให้บริการในครัวเรือนของตนเอง โดยไม่ได้รับค่าตอบแทน	1.7	1.3	2.1	1.0	0.9	0.9	2.4	1.0	1.0	1.1	0.6	0.6	06 Providing unpaid domestic services for own final use within household
06111 การจัดการด้านอาหาร	1.2	0.8	1.3	0.8	0.7	0.7	2.9	1.2	1.1	0.7	0.9	0.9	06111 Food management
06112 การทำความสะอาดและการดูแลรักษาที่อยู่อาศัยและบริเวณโดยรอบ	0.9	0.9	0.9	0.7	0.4	0.4	1.1	0.8	0.9	1.0	0.4	0.4	06112 Cleaning and upkeep of dwelling and surroundings
06113 การตกแต่ง การบำรุงรักษา และการซ่อมแซมเล็กๆ น้อยๆ ด้วยตนเอง	1.4	1.3	1.5	1.2	1.8	1.8	-	1.6	-	1.5	-	-	06113 Do-it-yourself decoration, maintenance and small repairs
06114 การดูแลสิ่งของของเก่า	1.1	0.9	1.2	1.1	1.0	1.0	-	2.2	0.6	1.1	0.5	0.5	06114 Care of textiles and footwear
06115 การจัดการครัวเรือน	0.6	0.7	0.6	-	-	-	-	-	-	0.2	-	-	06115 Household management
06116 การดูแลสัตว์เลี้ยง	0.7	0.7	0.8	0.3	0.5	0.5	-	0.6	0.9	0.7	0.6	0.6	06116 Pet care
06121 การซื้อ/การขาย/การซื้อสินค้า และกิจกรรมที่เกี่ยวข้อง	0.6	0.6	0.6	0.9	0.8	0.8	0.9	0.9	0.7	1.4	0.3	0.3	06121 Shopping for/purchasing of goods and related activities
06122 การซื้อ/การขาย/การรับบริการ และกิจกรรมที่เกี่ยวข้อง	1.3	1.2	2.0	0.9	-	-	-	0.3	1.1	0.4	-	-	06122 Shopping for/availing of services and related activities
06200 การเดินทางที่เกี่ยวข้องกับการให้บริการในครัวเรือนโดยไม่ได้รับค่าตอบแทน	0.6	0.6	0.6	0.8	0.8	0.8	2.0	0.7	0.6	0.7	0.5	0.5	06200 Travel related to provision of unpaid domestic services
06900 การบริการที่ครัวเรือนไม่ได้รับค่าตอบแทน ซึ่งมีได้แก่ประเภทที่ 1 ถึง 10	1.2	0.9	1.3	0.3	0.7	0.7	-	-	2.5	0.2	-	-	06900 Unpaid domestic services n.e.c.
07 การให้บริการดูแลสมาชิกในครัวเรือน โดยไม่ได้รับค่าตอบแทน	2.4	0.8	2.7	2.3	1.8	1.8	-	1.6	0.7	1.0	5.2	5.2	07 Providing unpaid caregiving services to household members
07111 การดูแลเด็กทั้งกลางวันและกลางคืน	2.7	1.4	2.8	2.7	2.2	2.2	-	5.2	0.4	1.4	-	-	07111 Caring for children/physical care
07112 การสอน การฝึกอบรม การช่วยเหลือเด็ก	1.0	0.9	1.0	1.9	1.2	1.2	-	0.3	0.8	1.0	-	-	07112 Teaching, training, helping children
07113 การพบปะกับผู้อื่นที่สถานที่ยื่นๆ	0.8	0.7	0.8	0.8	0.7	0.7	-	1.2	0.3	0.9	-	-	07113 Accompanying children to places
07114 การดูแลผู้สูงอายุ/ผู้พิการที่ไม่สามารถช่วยเหลือได้	2.0	1.0	2.0	1.6	-	-	-	0.5	-	2.1	-	-	07114 Minding children (passive care)
07121 การดูแลผู้ใหญ่ที่สุขภาพอ่อนแอ	2.5	1.6	2.6	1.1	-	-	-	4.7	-	-	-	-	07121 Caring for adults/physical care
07122 การดูแลผู้ใหญ่ที่สุขภาพดี	2.0	-	2.0	2.0	-	-	-	-	-	-	-	-	07122 Caring for adults/emotional support
07123 การพหุในหมู่ผู้ใหญ่ที่สุขภาพดี	1.4	1.5	1.5	0.7	-	-	-	-	-	0.5	-	-	07123 Accompanying adults to places
07200 การเดินทางที่เกี่ยวข้องกับการให้บริการดูแลสมาชิกในครัวเรือนโดยไม่ได้รับค่าตอบแทน	0.8	0.5	0.9	0.8	0.3	0.3	-	0.4	0.6	0.8	5.2	5.2	07200 Travel related to unpaid caregiving services to household members
07900 การให้บริการดูแลสมาชิกในครัวเรือนโดยไม่ได้รับค่าตอบแทน ซึ่งมีได้แก่ประเภทที่ 1 ถึง 10	2.6	1.8	2.7	0.5	-	-	-	-	-	-	-	-	07900 Providing unpaid caregiving services to household members n.e.c.

ตารางที่ 9 เวลาที่ใช้โดยเฉลี่ยของประชากรอายุตั้งแต่ 10 ปีขึ้นไป จำแนกตามกิจกรรมหลัก และทำกิจกรรมเพื่ออะไร ที่ราชอาณาจักร (ต่อ)

TABLE 9 AVERAGE TIME OF PARTICIPANTS 10 YEARS OF AGE AND OVER BY MAIN ACTIVITY, AND WHAT TO DO THIS ACTIVITY, AND WHAT TO DO THIS ACTIVITY, WHOLE KINGDOM (Contd.)

กิจกรรมหลัก	ทำกิจกรรมเพื่ออะไร What to do this activity										Main Activity	
	ตนเอง	สมาชิกในครัวเรือนนี้	สมาชิกในครัวเรือนอื่น	ชุมชน	การทำงาน	การศึกษา/สังคม	พักผ่อน/อื่น ๆ	รวมรวม/ศาสนา	การศึกษา/สังคม	วัฒนธรรม/ศาสนา		การว่าง
	Total	Yourself	Member of this family	Community	Job	Education / society	Entertainment / Others	culture /religion	free time			
08 การให้บริการชุมชนและการให้ความช่วยเหลือครัวเรือนอื่น	2.3	0.7	1.4	2.9	1.3	3.1	1.4	3.0	1.4	1.2	08 Providing community services and help to other households	
08111 การให้ความช่วยเหลือครัวเรือนอื่นด้านการบริการและการจัดการครัวเรือน	2.8	3.6	2.1	2.5	1.5	3.0	0.8	4.2	0.5	1.5	08111 Household maintenance and management as help to other households	
08112 การให้ความช่วยเหลือครัวเรือนอื่นด้านการเลือกซื้อ/การซื้อสินค้าและการรับบริการ	0.9	1.2	0.8	0.8	0.5	2.5	5.0	1.1	-	-	08112 Shopping for/purchasing of goods and services as help to other households	
08113 การให้ความช่วยเหลือครัวเรือนอื่นด้านที่พักอาศัย การปรับปรุงสิ่งปลูกสร้าง และก่อสร้างที่อยู่อาศัย ฯลฯ	2.9	-	3.6	3.0	3.0	0.3	-	-	-	08113 Construction		
08114 การให้ความช่วยเหลือครัวเรือนอื่นด้านการซ่อมแซมสินค้าอุปโภคบริโภคและของใช้ในครัวเรือน	2.9	-	-	2.9	-	-	-	-	-	-	08114 Repairs of consumer and household goods as help to other households	
08115 การให้ความช่วยเหลือครัวเรือนอื่นโดยไม่ได้รับค่าตอบแทนด้านธุรกิจ/ฟาร์มและการจ้างงาน	3.1	2.0	2.1	3.2	0.3	5.5	1.0	3.7	2.4	-	08115 Unpaid help in business/farm and employment as help to other households	
08116 การให้ความช่วยเหลือครัวเรือนอื่นด้านสุขภาพและเด็ก	2.9	0.8	1.5	3.1	0.5	-	-	-	1.1	-	08116 Childcare as help to other households	
08117 การให้ความช่วยเหลือครัวเรือนอื่นด้านการดูแลสุขภาพ	2.1	1.2	5.4	2.1	0.5	2.8	-	5.5	2.2	-	08117 Adult care as help to other households	
08118 การให้ความช่วยเหลือครัวเรือนอื่นด้านการขนส่ง	0.9	-	-	0.9	-	-	-	-	-	-	08118 Transportation assistance to other households	
08121 การทำงานเพื่อชุมชน : การทำอาหารเพื่อรวมฉลองกับชุมชน ฯลฯ	2.3	2.0	0.5	2.2	1.0	2.8	-	2.0	3.3	-	08121 Community organized work: cooking for collective celebrations etc.	
08122 การทำงานเกี่ยวกับกิจกรรมซ่อมแซมถนน/อาคาร การเสริมพื้นที่ในชุมชน (ถนน ตลาด ฯลฯ)	2.4	0.9	-	3.3	-	2.9	-	2.1	1.0	-	08122 Work on road/building repair	
08123 การจัดการและการทำงานที่ชุมชนในการให้ความช่วยเหลือแก่หมู่บ้านท้องถิ่นอื่น	2.1	1.7	-	-	-	2.2	-	1.9	-	-	08123 Organizing and work on community-based assistance to villages, other sublocations	
08124 การจัดการและการทำงานที่ชุมชนในการให้ความช่วยเหลือแก่ครอบครัวและบุคคล	6.7	3.0	0.5	0.5	-	7.2	-	-	-	-	08124 Organizing and work on community-based assistance to families and individuals	
08131 การทำงานอาสาสมัครให้กับองค์กร (ไม่ได้ให้ความช่วยเหลือบุคคลอื่น โดยตรง)	2.9	-	-	2.0	-	3.2	-	2.6	1.8	-	08131 Volunteer work for organizations (not directly for individuals)	
08132 การทำงานอาสาสมัครในนามของจักร (ให้ความช่วยเหลือบุคคลอื่นโดยตรง)	3.2	-	-	0.3	-	2.8	0.7	4.3	-	-	08132 Volunteer work through organizations (extended directly to individuals)	
08200 การเข้าร่วมประชุม	2.7	1.6	2.3	1.4	-	2.9	2.4	3.0	-	-	08200 Attendance in meetings	
08300 การมีส่วนร่วมในความรับผิดชอบต่อส่วนรวมและความรับผิดชอบที่เกี่ยวข้อง	1.3	1.0	-	2.7	-	1.6	0.8	0.8	1.7	1.8	08300 Involvement in civic and related responsibilities	
08400 การเดินทางที่เกี่ยวข้องกับการให้ความช่วยเหลือครัวเรือนอื่นและการให้บริการชุมชน	0.7	0.5	0.4	0.8	0.6	0.7	0.5	0.6	1.0	0.6	08400 Travel related to community services and help to other households	
08900 การให้ความช่วยเหลือครัวเรือนอื่นและการให้บริการชุมชน ซึ่งมีวัตถุประสงค์ทั่วไปในท้องถิ่น	1.1	-	-	1.1	-	1.0	0.5	1.8	2.7	0.3	08900 Community services and help to other households n.e.c.	

หน่วยเป็นชั่วโมงต่อวัน : Hour per day

ตารางที่ 9 เวลาที่ใช้โดยเฉลี่ยของประชากรอายุตั้งแต่ 10 ปีขึ้นไป จำแนกตามกิจกรรมหลัก และทำกิจกรรมเพื่ออะไร ที่วาระอาณาจักร (ต่อ)

TABLE 9 AVERAGE TIME OF PARTICIPANTS 10 YEARS OF AGE AND OVER BY MAIN ACTIVITY, AND WHAT TO DO THIS ACTIVITY, AND WHAT TO DO THIS ACTIVITY, WHOLE KINGDOM (Contd.)

กิจกรรมหลัก	ทำกิจกรรมเพื่ออะไร What to do this activity										Main Activity
	ยอดรวม	สมาชิกในครอบครัวอื่น	สมาชิกในครัวเรือนนี้	ชุมชน	การทำงาน	การศึกษา/สังคม	พักผ่อน/อื่น ๆ	การให้คำปรึกษา	การให้คำปรึกษา	อื่น ๆ	
	Total	Yoursel	Member of this family	Community	Job	Education / society	Entertainment / Others	culture /religion	free time		
09 การเรียนรู้	6.3	1.1	0.8	0.8	1.8	3.2	1.8	7.7	0.9	3.2	09 Learning
09111 การเรียนในโรงเรียนหรือมหาวิทยาลัย	6.2	3.1	2.3	3.0	3.7	-	3.4	6.3	3.3	6.0	09111 School/university attendance
09112 การหยุดพัก/การรอเรียนช่วงกลางคืน ในสถานศึกษาทั่วไป	0.6	0.7	0.3	0.5	-	-	0.3	0.6	0.4	-	09112 Breaks/waiting at place of general education
09113 การเรียนด้วยตนเองในหลักสูตรการศึกษาทั่วโลก (วิดีโอ สื่อทางเสียง ระบบออนไลน์)	3.1	0.2	-	-	-	-	-	3.4	-	-	09113 Self-study for distance education course work (video, audio, online)
09120 การทำที่บ้าน การทบทวนเรียน การวิจัยและโครงการที่เกี่ยวข้องกับการศึกษาทั่วไป	1.5	1.3	0.7	1.2	0.8	0.6	0.9	1.5	0.8	-	09120 Homework, course review, research related to general education
09130 การเรียนเพิ่มเติม การศึกษานอกระบบ และหลักสูตรในช่วงกลางวัน	2.6	2.1	0.3	-	-	-	3.2	2.7	-	-	09130 Additional study, non-formal education and courses during free time
09140 การฝึกอบรมและการเรียนเพื่อพัฒนาอาชีพ/วิชาชีพ	4.7	3.0	-	-	-	6.0	3.8	4.8	-	-	09140 Career/professional development training and studies
09200 กิจกรรมอื่นๆ ที่เกี่ยวข้องกับกิจกรรมการเรียนรู้	0.4	0.3	0.5	-	-	-	0.7	0.4	0.2	-	09200 Other activities carried out in relation to learning activities
09300 การเดินทางที่เกี่ยวข้องกับการเรียนรู้	1.0	0.7	0.5	0.7	0.5	2.0	0.7	1.0	0.7	0.3	09300 Travel-related to learning
09900 กิจกรรมการเรียนรู้ ซึ่งมีจัดประเภทไว้ในที่อื่น	1.3	1.0	-	-	-	-	1.0	1.3	-	-	09900 Learning activities n.e.c.
10 การเข้าสังคมและการมีส่วนร่วมในชุมชน	1.2	1.1	0.9	1.6	1.4	2.2	1.2	1.6	1.3	1.5	10 Socializing and community participation
10111 การพูดคุย การสนทนา	1.2	1.1	0.8	1.1	1.3	1.0	1.2	0.8	1.2	0.7	10111 Talking, conversing
10112 กิจกรรมการเข้าสังคม	2.2	2.1	2.1	1.8	1.6	2.6	1.9	2.6	2.2	1.5	10112 Socializing activities
10113 การอ่านและการเขียนจดหมาย	1.2	0.9	-	-	-	0.5	1.3	1.2	1.6	-	10113 Reading and writing mail
10114 กิจกรรมการไม่เข้าสังคม/การต่อต้านสังคม/การมองสังคมในแง่ลบ	0.5	0.4	0.5	-	-	-	0.3	-	1.4	-	10114 Unsocial/antisocial/negative social activities
1011x การเข้าสังคมและการติดต่อสื่อสาร ซึ่งมีระบุรายละเอียด	-	-	-	-	-	-	-	-	-	-	1011x Socializing and communication n.f.d.
10121 การมีส่วนร่วมในเหตุการณ์ของทางวัฒนธรรม/ประเพณี/เทศกาลหรือชุมชน	2.4	0.6	1.7	-	-	2.5	1.9	3.0	2.1	-	10121 Participating in community celebrations of cultural/historic events
10122 การมีส่วนร่วมในพิธีกรรม/เหตุการณ์ของชุมชน (ที่ไม่เกี่ยวข้องกับศาสนา)	2.6	3.0	3.9	2.0	6.8	2.6	-	2.7	2.7	-	10122 Participating in community rites/events (non-religious)
10123 การมีส่วนร่วมในงานสังคมของชุมชน (งานดนตรี งานเต้นรำ ฯลฯ)	2.3	-	-	2.5	2.3	-	-	2.4	2.7	-	10123 Participating in community social functions (music, dance etc.)
1012x การมีส่วนร่วมในชุมชน ซึ่งมีระบุรายละเอียด	-	-	-	-	-	-	-	-	-	-	1012x Community participation n.f.d.
10200 การเดินทางที่เกี่ยวข้องกับการเข้าสังคมและการมีส่วนร่วมในชุมชน	0.7	0.7	0.9	1.0	0.9	0.7	0.4	0.6	0.5	2.1	10200 Travel-related to socializing and community participation
10900 การเข้าสังคมและการมีส่วนร่วมในชุมชน ซึ่งมีจัดประเภทไว้ในที่อื่น	5.1	1.9	-	7.4	-	7.4	0.3	2.0	1.0	-	10900 Socializing and community participation n.e.c.

หน่วยเป็นชั่วโมงต่อวัน : Hour per day

ตารางที่ 9 เวลาที่ใช้โดยเฉลี่ยของประชากรอายุตั้งแต่ 10 ปีขึ้นไป จำแนกตามกิจกรรมหลัก และทำกิจกรรมเพื่ออะไร ที่วาระอาณาจักร (ต่อ)

TABLE 9 AVERAGE TIME OF PARTICIPANTS 10 YEARS OF AGE AND OVER BY MAIN ACTIVITY, AND WHAT TO DO THIS ACTIVITY, AND WHAT TO DO THIS ACTIVITY, WHOLE KINGDOM (Contd.)

กิจกรรมหลัก	ทำกิจกรรมเพื่ออะไร What to do this activity										หน่วยเป็นชั่วโมงต่อวัน : Hour per day
	ยอดรวม	ตนเอง	สมาชิกในครัวเรือนนี้	สมาชิกในครัวเรือนอื่น	ชุมชน	การทำงาน	การศึกษา/สังคม	เพื่อน/เพื่อน/	อื่น ๆ	Main Activity	
	Total	Yourself	Member of this family	Member of this family and other family	Community	Job	Education / society	Entertainment / Others	free time		
11 การเข้าชมเหตุการณ์/สถานที่ทางวัฒนธรรม การบันเทิง และการกีฬา	2.1	1.3	2.3	0.9	2.5	10.2	2.0	3.6	2.4	-	11 Attending/visiting cultural, entertainment and sports events/venues
11111 การเข้าชมพิพิธภัณฑ์ หอแสดงงานศิลป์ อุทยานประวัติศาสตร์/วัฒนธรรม	2.4	3.6	0.9	-	-	-	2.0	3.4	2.0	-	11111 Visit museum, art gallery, historical/cultural park, heritage site
11112 การเข้าชมภาพยนตร์	2.3	1.9	2.0	-	-	-	-	-	2.3	-	11112 Attendance at movies/cinema
11113 การเข้าชมการแสดงโขนละคร โรงงิ้วปราสาท สถานที่แสดงละคร	2.9	1.2	-	-	-	-	-	2.8	3.1	-	11113 Attendance at theatre, opera, ballet, concerts
11119 การเข้าชมเหตุการณ์ทางวัฒนธรรมกลางคืน	2.8	2.7	-	-	-	3.0	-	2.4	4.8	-	11119 Attendance at other specified mass cultural events
11120 การเข้าชมสวนสัตว์ สวนพฤกษศาสตร์ ศูนย์รวมความบันเทิง สวนออกร้านจำหน่ายสินค้า ฯลฯ	1.9	1.4	1.8	-	-	1.5	-	3.0	2.0	-	11120 Attendance/visit to zoo, animal park
11131 การเข้าชมการแข่งขันกีฬาอาชีพ	2.8	1.4	4.1	-	-	-	-	3.7	3.4	-	11131 Attendance at professional sports events
11132 การเข้าชมการแข่งขันกีฬาสมัครเล่น	2.3	1.4	5.6	-	-	3.0	-	6.0	2.0	-	11132 Attendance at amateur sports events
11200 การเดินทางที่เกี่ยวข้องกับการเข้าชมสถานที่ทางวัฒนธรรม การบันเทิง และการกีฬา	0.9	0.9	1.3	0.9	2.5	4.8	-	1.2	0.6	-	11200 Travel related to attending/visiting cultural, entertainment and sports events/venues
11900 การเข้าชมสถานที่ทางวัฒนธรรม การบันเทิง และการกีฬา ซึ่งมีได้ตั้งประเภทไว้ในที่อื่น	2.7	0.5	-	-	-	5.8	-	-	1.8	-	11900 Attending/visiting sports, entertainment and cultural events/venues n.e.c.
12 งานอดิเรก การเล่นเกม และกิจกรรมยามว่างอื่น ๆ	1.7	1.5	1.9	0.4	1.1	2.5	2.4	0.8	1.8	2.6	12 Hobbies, games and other pastime activities
12111 หักศิลปะ	3.3	4.6	-	-	-	3.5	1.8	-	1.8	-	12111 Visual arts
12112 วรรณศิลป์	10.4	10.4	-	-	-	-	-	-	-	-	12112 Literary arts
12113 ศิลปะการแสดง (การเต้นรำ การแสดงดนตรี การแสดงละคร)	1.6	1.4	-	-	-	-	4.2	1.8	1.6	6.0	12113 Performing arts (dance, music, theatre)
1211x หักศิลปะ และศิลปะการแสดง ซึ่งมีได้ระบุรายละเอียด	-	-	-	-	-	-	-	-	-	-	1211x Visual, literary and performing arts n.f.d.
12120 งานอดิเรกที่ใช้ความเชี่ยวชาญเฉพาะอย่างและพักพิงที่เกี่ยวข้อง	3.0	3.2	4.5	-	-	3.3	3.4	1.7	2.8	1.4	12120 Technical hobbies and related courses
12131 เกมที่เล่นคนเดียว	2.6	4.1	7.0	-	-	-	-	-	2.1	-	12131 Solo games
12132 เกมที่เล่นบนกระดาน	1.8	2.3	-	-	-	-	2.7	-	1.7	-	12132 Card games, board games
12133 เกมคอมพิวเตอร์ (รวมถึง ตู้เกมยอดหญิงและวีรดิเกม)	2.0	2.1	1.4	-	-	2.2	3.3	1.8	1.9	-	12133 Computer games (including arcade and video games)
12134 เกมที่เล่นเป็นกลุ่ม	1.3	1.3	0.9	1.2	2.0	-	-	0.6	1.3	-	12134 Social/group games
12135 การพนันหรือการเสี่ยงโชค	3.2	2.3	-	-	-	-	3.0	-	3.6	5.2	12135 Gambling
1213x การเล่นเกมและกิจกรรมยามว่างอื่น ๆ ซึ่งมีได้ระบุรายละเอียด	-	-	-	-	-	-	-	-	-	-	1213x Playing games and other pastimes n.f.d.
12200 การเดินทางที่เกี่ยวข้องกับการเล่นเกม และการกิจกรรมยามว่างอื่น ๆ	0.6	0.7	1.3	0.3	0.9	-	0.7	0.3	0.5	1.2	12200 Travel related to hobbies, games and other pastimes
12900 งานอดิเรก การเล่นเกม และกิจกรรมยามว่างอื่น ๆ ซึ่งมีได้ตั้งประเภทไว้ในที่อื่น	1.1	1.6	2.4	-	-	-	-	-	1.0	-	12900 Hobbies, games and other pastimes n.e.c.

ตารางที่ 9 เวลาที่ใช้โดยเฉลี่ยของประชากรอายุตั้งแต่ 10 ปีขึ้นไป จำแนกตามกิจกรรมหลัก และทำกิจกรรมเพื่ออะไร ที่วาระอาณาจักร (ต่อ)

TABLE 9 AVERAGE TIME OF PARTICIPANTS 10 YEARS OF AGE AND OVER BY MAIN ACTIVITY, AND WHAT TO DO THIS ACTIVITY, WHOLE KINGDOM (Contd.)

กิจกรรมหลัก	ทำกิจกรรมเพื่ออะไร What to do this activity										Main Activity
	ของตนเอง		สมาชิกในครัวเรือน		ชุมชน		การศึกษา/สังคม		อื่น ๆ		
	Youself	Member of this family	Community	Education / society	Entertainment / Others	free time					
13 การมีส่วนร่วมในกีฬาในร่มและกลางแจ้ง และหลักสูตรที่เกี่ยวข้อง	1.2	1.0	0.7	0.8	1.0	2.0	1.8	1.5	1.4	0.9	13 Indoor and outdoor sports participation and related courses
13111 การเดินและวิ่งในสวนสาธารณะ ; การวิ่งและการวิ่งระยะยาว	0.9	0.9	0.7	0.6	-	1.0	-	0.9	1.0	0.5	13111 Walking and hiking; jogging and running
13112 การขี่จักรยาน การเล่นสเก็ต การเล่นสกีลีดบอร์ด	1.3	1.3	0.6	1.3	-	0.5	-	1.0	1.4	-	13112 Biking, skating, skateboarding
13113 เอลฟ์บิลด์ โยคะ การฝึกโยคะน้ำร้อน และโยคะฝึกพิณเสียง	0.9	0.9	-	-	-	-	2.9	-	0.9	0.5	13113 Aerobics, yoga, weight-training and other fitness programmes
13114 กีฬาประเภททีมที่เล่นกลางแจ้งเป็นลูกบอล	1.4	1.4	-	-	-	-	-	2.0	1.4	-	13114 Ball games, individual sports
13115 กีฬาประเภททีมที่เล่นกลางแจ้งเป็นลูกบอล	1.3	1.4	0.5	1.8	1.0	1.6	0.7	1.4	1.3	1.7	13115 Ball games, team sports
13116 กีฬาทางน้ำ	3.0	3.1	-	-	-	-	-	1.2	3.1	-	13116 Water sports
13117 กีฬาฤดูหนาว/กีฬาน้ำแข็ง/กีฬาน้ำแข็ง/กีฬาน้ำแข็ง	-	-	-	-	-	-	-	-	-	-	13117 Winter/ice/snow sports
13118 กีฬาที่มีการปะทะกัน	2.2	2.6	2.2	-	-	-	-	4.0	1.4	-	13118 Contact sports
13121 การเข้าค่ายพักแรม	1.0	0.5	-	-	-	-	-	-	6.6	-	13121 Camping
13122 การขี่ม้า	0.3	0.3	-	-	-	-	-	-	-	-	13122 Horseback-riding
13123 การขับรถแข่งรถความเร็วสูง การขี่จักรยานเสือภูเขา	1.7	2.2	0.6	1.2	-	-	-	-	1.5	-	13123 Pleasure drives; sightseeing
13200 การเดินทางที่เกี่ยวข้องกับการมีส่วนร่วมในกีฬาในร่มและกลางแจ้ง และหลักสูตรที่เกี่ยวข้อง	0.5	0.5	0.4	0.7	-	0.5	0.6	0.5	0.5	0.3	13200 Travel related to indoor and outdoor sports participation and related courses
13900 การมีส่วนร่วมในกีฬาในร่มและกลางแจ้ง และหลักสูตรที่เกี่ยวข้อง ซึ่งมีจัดประเภทไว้ในที่อื่น	1.8	1.0	2.0	-	-	4.2	-	3.7	2.2	-	13900 Indoor and outdoor sports participation and related courses n.e.c.
14 สื่อมวลชน	2.6	2.3	1.5	1.4	0.5	3.7	1.3	1.2	2.7	0.9	14 Mass media
14111 การอ่านหนังสือ	1.5	1.5	0.3	1.2	-	-	1.1	0.9	1.5	-	14111 Reading books
14112 การอ่านวารสารหรือสิ่งพิมพ์ที่ออกตามกำหนดเวลา	0.8	0.7	0.5	0.3	-	-	0.8	1.1	0.8	-	14112 Reading periodicals
14119 การอ่านสิ่งพิมพ์เฉพาะอื่นๆ	1.3	1.2	0.5	-	-	-	1.5	1.5	1.4	-	14119 Reading other specified materials
1411x การอ่าน ซึ่งมีได้ระบุรายละเอียด	-	-	-	-	-	-	-	-	-	-	1411x Reading n.f.d.
14121 การดู/การฟังโทรทัศน์	2.5	2.3	1.5	1.4	0.5	3.7	0.7	1.2	2.6	0.9	14121 Watching/listening to television
14122 การดู/การฟังวีซีดี	2.4	2.2	0.9	3.0	-	-	-	1.5	2.5	-	14122 Watching/listening to video programmes
14131 การฟังวิทยุกระจายเสียง	1.6	1.3	0.4	1.8	-	-	0.7	1.2	1.6	1.0	14131 Listening to radio programmes
14132 การฟังซีดี/ดีวีดีอื่นๆ	1.3	1.6	-	-	-	-	-	1.0	1.3	-	14132 Listening to other audio media
1413x การฟังวิทยุและเครื่องเสียง ซึ่งมีได้ระบุรายละเอียด	-	-	-	-	-	-	-	-	-	-	1413x Listening to radio and audio devices n.f.d.
14141 การใช้เทคโนโลยีคอมพิวเตอร์เพื่อการอ่าน	1.4	1.2	-	-	-	-	2.0	1.0	1.6	-	14141 Using computer technology for reading
14142 การใช้เทคโนโลยีคอมพิวเตอร์เพื่อการดู/การฟัง	1.5	1.6	2.0	-	-	-	-	1.0	1.5	-	14142 Using computer technology for video/audio
14143 การท่องอินเทอร์เน็ต การดาวน์โหลด การอัปโหลด	1.9	1.9	1.5	-	-	-	1.4	1.4	1.9	-	14143 Surfing the Internet; downloading, uploading
1414x การใช้เทคโนโลยีคอมพิวเตอร์ ซึ่งมีได้ระบุรายละเอียด	-	-	-	-	-	-	-	-	-	-	1414x Using computer technology n.f.d.
14200 การไปห้องสมุด	0.7	0.5	-	-	-	-	0.5	0.9	0.6	-	14200 Visiting library
14300 การเดินทางที่เกี่ยวข้องกับสื่อมวลชน	0.5	0.5	0.2	-	0.3	-	0.3	0.6	0.5	0.2	14300 Travel related to mass media
14900 สื่อมวลชนอื่น ๆ ซึ่งมีได้จัดประเภทไว้ในที่อื่น	-	-	-	-	-	-	-	-	-	-	14900 Mass media n.e.c.

หน่วยเป็นชั่วโมงต่อวัน : Hour per day

ตารางที่ 9 เวลาที่ใช้โดยเฉลี่ยของประชากรอายุตั้งแต่ 10 ปีขึ้นไป จำแนกตามกิจกรรมหลัก และทำกิจกรรมเพื่ออะไร ที่วาระอาณาจักร (ต่อ)

TABLE 9 AVERAGE TIME OF PARTICIPANTS 10 YEARS OF AGE AND OVER BY MAIN ACTIVITY, AND WHAT TO DO THIS ACTIVITY, AND WHAT TO DO THIS ACTIVITY, WHOLE KINGDOM (Contd.)

หน่วยเป็นชั่วโมงต่อวัน : Hour per day

กิจกรรมหลัก	ทำกิจกรรมเพื่ออะไร What to do this activity										
	ยอดรวม	ตนเอง	สมาชิกในครัวเรือนนี้	สมาชิกในครัวเรือนนี้	สมาชิกในครัวเรือนอื่น	ชุมชน	การทำงาน	การศึกษา/สังคม	เพเลียงเพลิน/	อื่นๆ	Main Activity
	Total	Yourself	Member of this family	Member of this family	Member of this family	Community	Job	Education / society	Entertainment /	Others	
		Member of this family	other family	and other family	and other family	free time	culture /religion	free time			
15 การดูแลและการดำเนินชีวิตส่วนบุคคล	9.9	11.8	0.9	1.3	0.8	3.0	0.8	1.4	1.2	0.6	15 Personal care and maintenance
15111 การนอนหลับตอนกลางคืน/การนอนหลับตามปกติ	8.1	8.2	3.8	4.7	6.5	1.0	3.3	0.9	1.8	-	15111 Night sleep/essential sleep
15112 การนอนหลับ/การงีบหลับ	1.9	1.9	1.5	1.4	-	-	2.5	1.2	1.4	-	15112 Incidental sleep/naps
15113 การนอนไม่หลับ	1.6	1.7	1.3	-	-	-	1.0	0.8	1.2	-	15113 Sleeplessness
1511x การนอนและกิจกรรรมที่เกี่ยวข้อง ซึ่งมีได้จะรายละเอียด	-	-	-	-	-	-	-	-	-	-	1511x Sleep and related activities n.f.d.
15121 การรับประทานอาหาร/อาหารว่าง	1.4	1.4	0.6	0.6	0.7	0.7	0.7	0.8	1.0	0.8	15121 Eating meals/snack
15122 การดื่มที่นอกเหนือจากที่ดื่มพร้อมกับอาหารหรืออาหารว่าง	0.6	0.5	0.5	1.0	-	-	0.5	2.0	1.8	-	15122 Drinking other than with meal or snack
1512x การรับประทานอาหารและเครื่องดื่ม ซึ่งมีได้จะรายละเอียด	-	-	-	-	-	-	-	-	-	-	1512x Eating and drinking n.f.d.
15131 การดูแลสุขอนามัยส่วนบุคคล	1.0	1.0	0.4	0.5	0.3	-	0.4	0.5	0.6	0.3	15131 Personal hygiene and care
15132 การดูแลสุขภาพส่วนบุคคลด้วยตนเอง	2.4	2.4	-	-	-	-	-	0.8	1.5	-	15132 Health/medical care to oneself
15141 การได้รับการดูแลสุขภาพส่วนบุคคลจากบุคคลอื่น	1.5	1.4	0.4	8.2	-	1.2	6.3	1.2	1.7	0.7	15141 Receiving personal care from others
15142 การได้รับการดูแลสุขภาพ/ด้านการแพทย์จากบุคคลอื่น	2.4	2.4	1.5	-	-	-	3.2	1.0	1.9	-	15142 Receiving health/medical care from others
15151 การสวดมนต์ การทำสมาธิ และการทำกิจกรรมทางจิตวิญญาณอื่นๆ	0.8	0.7	0.7	0.2	0.8	1.3	0.8	1.0	1.3	-	15151 Private prayer, meditation, and other informal spiritual activities
15152 การมีส่วนร่วมในกิจกรรมทางศาสนา (การปฏิบัติตนหลักที่ขึ้นอยู่กับทางศาสนา)	1.0	0.7	1.6	2.1	3.9	3.6	3.6	1.1	0.8	-	15152 Participating in religious activities (formal practice of religion)
15161 การไม่ทำกิจกรรมใดๆ ; การพักผ่อน การผ่อนคลาย	1.1	1.1	0.7	0.9	0.8	0.8	0.6	0.4	1.0	0.6	15161 Doing nothing; resting; relaxing
15162 การสูบบุหรี่	0.7	0.8	0.2	-	-	-	0.2	0.4	0.7	-	15162 Smoking
15163 การได้พักผ่อน/การครุ่นคิด การคิด การวางแผน	0.8	0.8	1.0	-	-	-	0.8	-	1.0	-	15163 Reflecting/meditating, thinking, planning
15200 การเดินทางที่เกี่ยวข้องกับกิจกรรมการดูแลและการดำเนินชีวิตส่วนบุคคล	0.7	0.8	0.8	1.0	0.8	0.3	0.4	0.6	1.0	0.2	15200 Travel related to personal care and maintenance activities
15900 กิจกรรมการดูแลและการดำเนินชีวิตส่วนบุคคล ซึ่งมีได้จะรายละเอียดประกอบไว้ที่อื่น	1.0	1.0	0.5	-	-	-	1.4	0.7	1.0	-	15900 Personal care and maintenance activities n.e.c.

ตารางที่ 10 เวลาที่ใช้โดยเฉลี่ยของประชากรอายุตั้งแต่ 10 ปีขึ้นไป จำแนกตามกิจกรรมหลัก และสถานที่ทำงาน ที่ราชอาณาจักร

TABLE 10 AVERAGE TIME OF PARTICIPANTS 10 YEARS OF AGE AND OVER BY MAIN ACTIVITY, AND PLACE OF DOING ACTIVITY, WHOLE KINGDOM

หน่วยเป็นชั่วโมงต่อวัน : Hour per day

กิจกรรมหลัก	สถานที่ทำงาน Place of Doing Activity										Main Activity	
	ครัวเรือน		สถานที่ทำงาน		ที่สาธารณะ		สถานที่ศึกษา / ที่เรียน		สถานที่ว่างนันทนาการ / สถานที่พักผ่อน / กีฬา			อื่นๆ
	This Household	Other Household	Work Place	Public Place	Commercial and Service Place	Learning Place	Cultural / Recreation / Sport Place	Vehicle	Others			
01 การทำงานในหน่วยงาน รัฐวิสาหกิจ รัฐบาล องค์การที่ไม่แสวงหากำไร (จ้างในครอบครัว)	4.4	2.4	2.6	7.8	1.4	3.6	3.9	3.7	1.6	3.5	01 Formal sector work	
01111 เวลาทำงานในเกณฑ์หลัก	7.3	2.5	2.5	7.8	6.8	4.0	4.9	3.6	5.3	4.2	01111 Working time in main job	
01112 เวลาทำงานในงานอื่นๆ	1.2	1.4	-	1.1	0.2	2.4	0.9	5.8	-	6.4	01112 Working time in other jobs	
01113 เวลาทำงานของนักเรียน/นักศึกษาฝึกงาน และตำแหน่งที่เกี่ยวข้อง	5.8	0.7	-	6.6	1.8	-	3.7	-	-	6.3	01113 Working time as apprentice, intern and related positions	
01114 การหยุดพักระหว่างวัน และหยุดการคมนาคม	0.5	1.3	0.7	0.5	0.5	0.4	0.4	-	-	0.4	01114 Short breaks and interruptions from work	
01115 การฝึกอบรมและการเรียนที่เกี่ยวข้องกับการทำงานในครอบครัว	3.3	0.5	-	3.3	-	3.1	3.7	4.0	-	3.7	01115 Training and studies in relation to work in the "formal sector"	
0111x เวลาทำงานในครอบครัว	-	-	-	-	-	-	-	-	-	-	0111x Working time in "formal sector" employment n.f.d	
01121 เวลาที่ใช้ในการรอคอย/หลังการทำงาน	0.7	1.6	-	0.5	0.7	0.7	1.0	-	0.8	0.8	01121 Idle time before/after work	
01122 การหยุดพักกลางวันจากการทำงาน	0.5	0.4	-	0.5	-	0.9	0.5	-	-	0.7	01122 Lunch break from work	
01201 การทำงานในครอบครัว	2.5	3.0	4.4	2.6	9.8	0.8	2.7	-	-	0.9	01201 Looking for work in the "formal sector"	
01202 การหา/การก่อตั้งธุรกิจใหม่	-	-	-	-	-	-	-	-	-	-	01202 Looking for/setting up business in the "formal sector"	
01300 การเดินทางที่เกี่ยวข้องกับการทำงานในครอบครัว	1.2	0.5	1.8	0.9	1.1	0.5	0.6	3.8	1.5	0.4	01300 Travel related to work in the "formal sector"	
01900 การทำงานในครอบครัว	1.3	1.4	1.5	4.5	1.4	1.1	0.5	-	0.7	-	01900 Work in the "formal sector" n.e.c.	
02 การทำงานในกิจกรรมการผลิตขั้นต้นของครัวเรือน	3.2	1.3	1.9	4.7	1.5	0.9	1.3	1.6	1.1	5.7	02 Work for household in primary production activities	
02111 การเพาะปลูกพืชและต้นไม้ พืชสวนครัว	5.1	1.4	2.8	4.7	2.2	1.6	1.4	3.8	1.3	5.7	02111 Growing of crops and trees; kitchen gardening	
02112 การเลี้ยงสัตว์ การผลิตผลิตภัณฑ์จากสัตว์ การบริการสัตวบาล	2.0	1.1	1.8	3.2	2.7	1.7	-	0.3	-	2.9	02112 Farming of animals; production of animal products; animal husbandry services	
02113 การล่าสัตว์ การดักสัตว์ และการผลิตหนังสัตว์	3.1	0.8	-	-	3.9	0.3	-	-	-	2.3	02113 Hunting, trapping and production of animal skins	
02114 การทำของป่า การตัดไม้ การเก็บเห็ด และกิจกรรมอื่นๆ ที่เกี่ยวข้องกับป่า	2.9	1.7	3.8	3.1	3.1	1.2	0.8	-	0.5	3.2	02114 Gathering of wild products, woodcutting, gathering firewood and other forestry activities	
02115 การประมงและการเลี้ยงสัตว์น้ำ/เลี้ยงสัตว์ที่อยู่น้ำ	3.1	1.9	2.2	5.3	3.6	0.5	1.3	-	6.2	2.8	02115 Fishing and fish/aquatic farming	
02116 การทำเหมืองแร่และเหมืองหิน	4.3	-	-	1.9	5.3	-	-	-	2.0	5.8	02116 Mining and quarrying	
02117 การเก็บน้ำ	4.0	-	-	7.4	1.2	-	-	-	-	3.4	02117 Collecting water	
02118 การฝึกอบรมและการเรียนที่เกี่ยวข้องกับการทำงานในกิจกรรมการผลิตขั้นต้นของครัวเรือน	1.8	-	-	-	1.5	0.9	-	1.6	-	2.0	02118 Training and studies in relation to work in primary production activities of households	
0211x เวลาทำงานในกิจกรรมการผลิตขั้นต้น	-	-	-	-	-	-	-	-	-	-	0211x Working time in primary production activities n.f.d.	
02121 การซื้อ/จัดหาวัตถุดิบเพื่อใช้ในกิจกรรมการผลิตขั้นต้นของครัวเรือน	0.8	1.2	0.9	1.3	0.6	0.7	-	-	-	0.6	02121 Purchasing/acquiring inputs/supplies used for primary production activities of households	
02122 การขาย/การจัดการการผลิตที่ได้จากกิจกรรมการผลิตขั้นต้นของครัวเรือน	1.0	1.8	0.5	0.5	1.6	0.8	0.7	-	-	0.5	02122 Selling/disposing of outputs of primary production activities of households	
02201 การหาเงินหาเงินในกิจกรรมการผลิตขั้นต้นซึ่งเป็นธุรกิจของครัวเรือน	0.3	-	0.3	-	-	-	-	-	-	-	02201 Looking for work in primary production activities in household enterprise	
02202 การหยุด/การปล่อยธุกิจในกิจกรรมการผลิตขั้นต้นซึ่งเป็นธุรกิจของครัวเรือน	0.8	-	0.7	-	2.0	-	-	-	-	0.8	02202 Looking for/setting up business in primary production activities in household enterprise	
02300 การเดินทางที่เกี่ยวข้องกับการรวมการผลิตขั้นต้นของครัวเรือน	1.0	0.4	0.4	0.8	1.0	0.4	0.3	-	1.0	0.6	02300 Travel related to primary production activities of households	
02900 การทำงานในกิจกรรมการผลิตขั้นต้นของครัวเรือน ซึ่งไม่ได้ประเภทไว้ในที่อื่น	2.1	2.3	-	-	0.8	-	-	-	-	-	02900 Work for households in primary production activities n.e.c.	

ตารางที่ 10 เวลาที่ใช้โดยเฉลี่ยของประชากรอายุตั้งแต่ 10 ปีขึ้นไป จำแนกตามกิจกรรมหลัก และสถานที่ทำงาน ทวีราชอาณาจักร (ต่อ)
 TABLE 10 AVERAGE TIME OF PARTICIPANTS 10 YEARS OF AGE AND OVER BY MAIN ACTIVITY, AND PLACE OF DOING ACTIVITY, WHOLE KINGDOM (Contd.)

กิจกรรมหลัก	สถานที่ทำงาน Place of Doing Activity										Main Activity		
	ครัวเรือน This Household		สถานที่ทำงาน Other Work Place		ที่สาธารณะ Public Place		สถานศึกษา/สถานบริการ/สถานบันเทิง Commercial and Service Place		สถานที่ทำงาน/สถานพักผ่อน/กีฬา Sport Place			อื่นๆ Others	
	5.6	3.8	7.0	1.2	6.1	3.5	3.2	1.3	3.6	03 Work for household in non-primary production activities			
03 การทำงานในกิจกรรมที่ไม่ใช่การผลิตขั้นต้นของครัวเรือน	4.9	5.6	3.8	7.0	1.2	6.1	3.5	3.2	1.3	3.6	03 Work for household in non-primary production activities		
03111 กระบวนการผลิตผลิตภัณฑ์อาหาร	4.7	4.4	2.7	6.2	4.6	4.9	3.8	-	5.0	5.8	03111 Processing of food products		
03112 การผลิตผลิตภัณฑ์อาหารและเครื่องดื่มอื่นๆ	5.4	5.4	5.1	5.9	5.6	5.4	-	-	-	1.8	03112 Making of other food products and beverages		
03113 การผลิตสิ่งทอ เครื่องแต่งกาย เครื่องหนัง และผลิตภัณฑ์ที่เกี่ยวข้อง	6.6	6.5	4.7	7.2	0.5	6.9	-	-	-	-	03113 Making textiles, wearing apparel, leather and associated products		
03114 การผลิตงานหัตถกรรมจากวัสดุทุกชนิด	5.7	5.4	4.1	7.4	2.8	6.6	1.8	3.2	2.0	3.9	03114 Craft-making using all types of materials		
03115 การเตรียมและการแปรรูปพืชผักยาสูบ	4.1	4.1	-	-	-	-	-	-	-	-	03115 Tobacco preparing and curing		
03116 การผลิตอิฐ ผนังก่ออิฐ อิฐบล็อก อิฐฉาบ และอิฐเผา	7.3	7.1	2.5	7.5	-	3.6	-	-	-	-	03116 Making bricks, concrete slabs, hollow blocks, tiles etc.		
03117 การผลิตปูนไฮดรอลิก	5.2	3.8	-	5.5	-	-	-	-	-	-	03117 Making herbal and medicinal preparations		
03118 การฝึกอบรมและการเรียนที่เกี่ยวข้องกับการทำงานในกิจกรรมที่ไม่ใช่การผลิตขั้นต้นของครัวเรือน	-	-	-	-	-	-	-	-	-	-	03118 Training and studies in relation to work in non-primary production activities of households		
0311x เวลาทำงานในกิจกรรมที่ไม่ใช่การผลิตขั้นต้นของครัวเรือน ซึ่งมีได้ระบุรายละเอียด	-	-	-	-	-	-	-	-	-	-	0311x Working time in non-primary production activities n.f.d.		
03121 การจัดซื้อ/จัดหาวัตถุดิบเพื่อใช้ในกิจกรรมที่ไม่ใช่การผลิตขั้นต้นของครัวเรือน	1.2	0.7	2.8	-	1.9	0.8	-	-	-	1.7	03121 Purchasing/acquiring inputs		
03122 การขาย/การจัดการและการผลิตที่ได้จากกิจกรรมที่ไม่ใช่การผลิตขั้นต้นของครัวเรือน	2.3	0.9	1.0	1.8	3.0	2.4	-	-	-	1.5	03122 Selling/disposing of outputs of non-primary production activities of households		
03201 การท่องเที่ยวในกิจกรรมที่ไม่ใช่การผลิตขั้นต้นซึ่งเป็นธุรกิจของครัวเรือน	-	-	-	-	-	-	-	-	-	-	03201 Looking for work in non-primary production activities in household enterprise		
03202 การท่องเที่ยวในกิจกรรมที่ไม่ใช่การผลิตขั้นต้นซึ่งเป็นธุรกิจของครัวเรือน	1.7	-	-	1.7	-	-	-	-	-	-	03202 Looking for setting up business in non-primary production activities in household enterprise		
03300 การเดินทางที่เกี่ยวข้องกับกิจกรรมที่ไม่ใช่การผลิตขั้นต้นของครัวเรือน	1.0	0.2	0.5	0.1	1.0	0.4	-	-	1.2	-	03300 Travel related to non-primary production of household		
03900 การทำงานในกิจกรรมที่ไม่ใช่การผลิตขั้นต้นของครัวเรือน ซึ่งมีได้ระบุประเภทไว้ในที่อื่น	2.2	2.4	-	8.8	1.0	4.6	-	-	-	1.0	03900 Work for household in non-primary production activities n.e.c.		
04 การทำงานในกิจกรรมการก่อสร้างของครัวเรือน	4.1	3.6	6.2	7.2	1.1	2.0	0.3	7.7	1.2	4.2	04 Work for household in construction activities		
04111 การก่อสร้างและการซ่อมแซมเพื่อการสะสมทุนของครัวเรือนตนเอง	5.3	4.5	6.0	6.7	2.2	2.8	0.3	-	-	4.4	04111 Construction and repair for own capital formation		
04112 การก่อสร้างและการซ่อมแซมอาคาร ถนน ซ่อม และสิ่งก่อสร้างอื่นๆ	6.9	1.0	6.3	7.2	5.7	2.4	-	7.5	2.6	2.3	04112 Construction and repair of buildings, roads, dams and other structures		
04113 การก่อสร้างและการซ่อมแซมสิ่งปลูกสร้างใหญ่แก่หน่วยงาน อาคาร สะพาน เขื่อน ฯลฯ ของชุมชน	6.0	6.3	4.1	6.3	7.3	-	-	-	-	-	04113 Community-organized construction		
04114 การฝึกอบรมและการเรียนที่เกี่ยวข้องกับการทำงานในกิจกรรมการก่อสร้างซึ่งเป็นธุรกิจของครัวเรือน	0.7	0.7	-	-	-	-	-	-	-	-	04114 Training and studies in relation to work in construction activities in household enterprise		
0411x เวลาทำงานในกิจกรรมการก่อสร้าง ซึ่งมีได้ระบุรายละเอียด	-	-	-	-	-	-	-	-	-	-	0411x Working time in construction activities n.f.d.		
04120 การจัดซื้อจัดหาวัตถุดิบเพื่อใช้ในกิจกรรมการก่อสร้างของครัวเรือน	1.7	0.5	-	7.3	-	1.5	-	-	-	-	04120 Purchasing/acquiring inputs/supplies for construction activities for household production		
04201 การท่องเที่ยวในกิจกรรมการก่อสร้างซึ่งเป็นธุรกิจของครัวเรือน	1.3	-	-	1.9	-	0.8	-	-	-	-	04201 Looking for work in construction activities in household enterprise		
04202 การท่องเที่ยวในกิจกรรมการก่อสร้างซึ่งเป็นธุรกิจของครัวเรือน	8.1	8.0	-	8.1	-	-	-	-	-	-	04202 household enterprise		
04300 การเดินทางที่เกี่ยวข้องกับกิจกรรมการก่อสร้างของครัวเรือน	1.1	0.4	0.7	0.6	1.0	-	-	0.3	1.2	-	04300 Travel related to construction activities of households		
04900 การทำงานในกิจกรรมการก่อสร้างของครัวเรือน ซึ่งมีได้ระบุประเภทไว้ในที่อื่น	1.3	-	-	-	1.3	-	-	-	-	-	04900 Work for household in construction activities n.e.c.		

หน่วยเป็นชั่วโมงต่อวัน : Hour per day

ตารางที่ 10 เวลาที่ใช้โดยเฉลี่ยของประชากรอายุตั้งแต่ 10 ปีขึ้นไป จำแนกตามกิจกรรมหลัก และสถานที่ที่ทำงาน ทวีราชอาณาจักร (ต่อ)
 TABLE 10 AVERAGE TIME OF PARTICIPANTS 10 YEARS OF AGE AND OVER BY MAIN ACTIVITY, AND PLACE OF DOING ACTIVITY, WHOLE KINGDOM (Contd.)

หน่วยเป็นชั่วโมงต่อวัน : Hour per day

กิจกรรมหลัก	สถานที่ทำงาน Place of Doing Activity										Main Activity				
	ครัวเรือน		สถานที่ทำงาน		ที่สาธารณะ		ร้านค้า/สถานบริการ/สถานบันเทิง		สถานที่ศึกษา/ที่เรียน			สถานที่ทางวัฒนธรรม/สถาน/กีฬา		อื่นๆ	
	This Household	Other Household	Work Place	Public Place	Commercial and Service Place	Learning Place	Cultural / Recreation / Sport Place	Vehicle	Others						
05 การทำงานในการให้บริการที่ก่อให้เกิดรายได้ของครัวเรือน	4.7	3.2	3.9	6.1	6.8	2.3	5.1	1.5	3.9	05 Work for household providing services for income					
05111 การเตรียมและการขายอาหารและเครื่องดื่มที่ปรุงขึ้นเอง	4.8	2.9	2.1	5.4	6.1	2.7	3.6	5.4	2.4	05111 Preparing and selling food and beverage					
05112 การค้าขาย การขายตามบ้าน การขายตามห้างสรรพสินค้า การขายรถ	6.0	2.6	2.4	5.9	6.1	6.9	1.0	5.4	4.2	05112 Petty trading, door-to-door vending, street vending, hawking					
05121 การประกอบ การติดตั้ง การปรับตั้งเครื่องใช้ การซ่อมแซมเครื่องใช้เครื่องใช้การ	5.0	4.2	1.2	7.2	3.1	0.3	-	-	0.3	05121 Fitting, installing, tool setting, maintaining and repairing tools and machinery					
05122 การซ่อมแซมยานยนต์	6.7	4.4	1.7	6.1	7.1	0.5	-	-	2.5	05122 Repair of vehicles					
05123 การซ่อมแซมของใช้ส่วนบุคคล	5.0	2.4	-	5.8	7.1	-	-	-	5.2	05123 Repair of personal goods					
05124 การซ่อมแซมของใช้ครัวเรือน	5.6	2.3	0.3	3.2	7.0	2.5	-	-	-	05124 Repair of household goods					
05131 การให้เช่าห้อง ที่พักรวม และสถานที่อยู่อาศัย	3.1	1.7	2.8	6.2	3.6	0.2	-	-	4.5	05131 Renting out rooms, sleeping space and associated work					
05132 การให้กู้ยืมเงินและการเรียกเก็บเงินต้น: การแลกเปลี่ยนเงินตราต่างประเทศ	5.1	-	3.3	6.4	4.8	5.1	-	-	-	05132 Lending and collecting money; foreign exchange					
05133 การพิมพ์ดีด การประมวลผลคำ การเขียนโปรแกรม การแปลข้อมูลเป็นรหัส	7.0	5.6	-	7.7	7.3	-	-	-	-	05133 Typing, word-processing, programming, encoding					
05134 การบัญชี การทำบัญชี การให้บริการด้านกฎหมาย และการให้บริการที่เกี่ยวข้อง	3.7	2.1	2.9	7.8	5.4	-	-	-	0.6	05134 Accounting, bookkeeping, legal and related services					
05135 การสอนพิเศษ	3.0	2.1	2.9	2.8	4.2	4.5	-	3.2	-	05135 Tutoring					
05136 การให้บริการทางการแพทย์และทันตกรรม	6.6	1.3	-	3.9	7.3	-	-	-	-	05136 Provision of medical and dental services					
05137 การให้บริการด้านการพยาบาล/การบำบัดด้วยโรค	3.6	6.0	1.7	3.3	4.6	-	5.5	-	2.0	05137 Provision of nursing/therapy services					
05141 การให้บริการดูแลส่วนบุคคล	6.5	2.9	3.4	7.3	7.1	-	8.2	-	-	05141 Provision of personal care services					
05142 การให้บริการดูแลสุขภาพที่ไม่มีเชื้อที่เกี่ยวกับสัตว์เลี้ยง	6.7	4.7	4.8	8.2	8.1	-	-	-	-	05142 Provision of non-professional health-care					
05151 การขนส่งสินค้า	6.5	1.4	2.7	6.2	7.2	5.5	0.3	4.4	6.2	05151 Transporting goods					
05152 การขนส่งผู้โดยสาร	7.4	0.8	-	7.0	3.3	1.3	2.1	3.6	6.0	05152 Transporting passengers					
05160 การให้บริการในครัวเรือนที่ได้รับค่าตอบแทน	5.9	6.9	6.6	6.2	2.1	1.4	1.0	1.3	7.8	05160 Providing paid domestic services					
05170 การฝึกอบรมและการฝึกงานที่เกี่ยวข้องกับการทำงานในกิจกรรมบริการ	4.0	-	1.7	7.5	-	3.5	2.7	-	4.7	05170 Training and studies related to work in service activities					
05201 การทำงานหนักในกิจกรรมบริการซึ่งเป็นธุรกิจของครัวเรือน	3.4	1.2	0.3	5.0	-	1.0	-	-	4.5	05201 Looking for work in service activities in household enterprise					
05202 การหา/การก่อตั้งธุรกิจเงินในกิจกรรมบริการซึ่งเป็นธุรกิจของครัวเรือน	2.5	4.8	3.5	2.7	0.5	3.6	-	-	4.2	05202 Looking for/setting up business in service activities in household					
05300 การเดินทางที่เกี่ยวข้องกับการให้บริการที่ก่อให้เกิดรายได้ของครัวเรือน	1.1	0.6	1.7	1.2	1.1	1.6	0.7	-	1.3	05300 Travel related to providing services for income					
05900 การทำงานหนักในการให้บริการที่ก่อให้เกิดรายได้ของครัวเรือน ซึ่งมิได้จัดประเภทไว้ในที่อื่น	5.8	4.8	2.1	7.1	5.9	6.6	3.5	6.6	8.0	05900 Work for household providing services for income n.e.c.					

ตารางที่ 10 เวลาที่ใช้โดยเฉลี่ยของประชากรอายุตั้งแต่ 10 ปีขึ้นไป จำแนกตามกิจกรรมหลัก และสถานที่ทำงาน ที่ราชอาณาจักร (ต่อ)
 TABLE 10 AVERAGE TIME OF PARTICIPANTS 10 YEARS OF AGE AND OVER BY MAIN ACTIVITY, AND PLACE OF DOING ACTIVITY, WHOLE KINGDOM (Contd.)

หน่วยเป็นชั่วโมงต่อวัน : Hour per day

กิจกรรมหลัก	สถานที่ทำงาน Place of Doing Activity										Main Activity
	ยอรวม										
	ครัวเรือน Household	อื่น Other	Work Place	Public Place	Service Place	Learning Place	Cultural / Recreation / Sport Place	Vehicle Others	สถานศึกษา/ สถานทำงาน Commercial and Service Place	สถานทำงาน/ สถานบริการ สถานพักผ่อน/ สถานกีฬา Cultural / Recreation / Sport Place	
06 การให้บริการในครัวเรือนของตนเอง โดยไม่ได้รับค่าตอบแทน	1.5	2.0	1.1	0.6	0.7	0.7	0.4	1.0	0.9	0.8	0.6 Providing unpaid domestic services for own final use within household
06111 การจัดการด้านอาหาร	1.3	1.3	0.8	0.5	0.8	0.8	0.6	0.5	0.9	0.7	06111 Food management
06112 การทำความสะอาดและการดูแลรักษาที่อยู่อาศัยและบริเวณโดยรอบ	1.0	1.0	0.7	2.3	0.8	0.7	0.4	1.4	0.5	0.9	06112 Cleaning and upkeep of dwelling and surroundings
06113 การตกแต่ง การบำรุงรักษา และการซ่อมแซมเล็ก ๆ น้อยๆ ด้วยตนเอง	1.4	1.3	3.7	0.5	0.7	1.6	-	-	1.2	1.3	06113 Do-it-yourself decoration, maintenance and small repairs
06114 การดูแลสิ่งของของตัวเอง	1.1	1.1	1.3	0.2	0.7	0.8	-	0.4	-	1.6	06114 Care of textiles and footwear
06115 การจัดการครัวเรือน	0.6	0.6	0.5	-	0.8	0.5	-	0.5	-	0.7	06115 Household management
06116 การดูแลสัตว์เลี้ยง	0.7	0.6	0.8	1.3	0.9	0.8	-	1.1	-	0.6	06116 Pet care
06121 การเลือกซื้อ/การซื้อสินค้า และกิจกรรมที่เกี่ยวข้อง	0.6	0.5	0.4	0.5	0.6	0.6	0.3	1.0	0.5	0.7	06121 Shopping for/purchasing of goods and related activities
06122 การเลือกซื้อ/การรับบริการ และกิจกรรมที่เกี่ยวข้อง	1.4	2.0	0.7	0.5	1.0	1.2	-	2.3	-	1.7	06122 Shopping for/availing of services and related activities
06200 การเดินทางที่เกี่ยวข้องกับการให้บริการในครัวเรือนโดยไม่ได้รับค่าตอบแทน	0.7	0.4	0.6	0.3	0.6	0.5	0.4	-	0.9	1.0	06200 Travel related to provision of unpaid domestic services
06900 การเดินทางที่ครัวเรือนโดยไม่ได้รับค่าตอบแทน ซึ่งมีได้แก่ประเภทที่ 1 ถึง 10	1.1	2.5	1.0	0.8	0.7	1.0	0.5	1.2	0.3	1.3	06900 Unpaid domestic services n.e.c.
07 การให้บริการดูแลสมาชิกในครัวเรือน โดยไม่ได้รับค่าตอบแทน	2.0	2.6	1.4	2.1	0.9	2.0	0.4	1.2	1.0	1.8	07 Providing unpaid caregiving services to household members
07111 การดูแลเด็กทางด้วร่างกาย	2.7	2.7	1.9	3.2	1.0	1.4	0.4	0.3	0.3	2.3	07111 Caring for children/physical care
07112 การสอน การฝึกอบรม การช่วยเหลือเด็ก	1.0	1.0	1.0	0.5	1.3	0.9	0.6	0.7	0.2	1.0	07112 Teaching, training, helping children
07113 การพบเด็กไปยังสถานที่ต่าง ๆ	0.8	0.9	1.1	0.3	0.9	1.6	0.4	0.9	1.0	1.2	07113 Accompanying children to places
07114 การดูแลผู้สูงอายุซึ่งพักอยู่ในสถาน	2.0	2.0	1.9	-	1.0	1.7	0.6	-	-	1.6	07114 Minding children (passive care)
07121 การดูแลผู้สูงอายุทางร่างกาย	2.5	2.5	1.2	0.3	1.2	4.2	-	-	-	1.7	07121 Caring for adults/physical care
07122 การดูแลผู้สูงอายุทางอารมณ์	2.0	2.0	2.0	-	-	-	-	-	-	-	07122 Caring for adults/emotional support
07123 การพหุผู้ใหญ่ไปยังสถานที่ต่าง ๆ	1.4	0.3	1.2	0.7	0.7	1.9	0.5	3.0	1.8	1.3	07123 Accompanying adults to places
07200 การเดินทางที่เกี่ยวข้องกับการให้บริการดูแลสมาชิกในครัวเรือนโดยไม่ได้รับค่าตอบแทน	0.9	0.6	0.6	0.8	0.9	0.8	0.5	0.7	1.0	0.3	07200 Travel related to unpaid caregiving services to household members
07900 การให้บริการดูแลสมาชิกในครัวเรือนโดยไม่ได้รับค่าตอบแทน ซึ่งมีได้แก่ประเภทที่ 1 ถึง 10	2.6	3.3	0.5	0.2	1.5	3.0	0.3	0.3	-	1.8	07900 Providing unpaid caregiving services to household members n.e.c.

ตารางที่ 10 เวลาที่ใช้โดยเฉลี่ยของประชากรอายุตั้งแต่ 10 ปีขึ้นไป จำแนกตามกิจกรรมหลัก และสถานที่ที่ทำงาน ทวีราชอาณาจักร (ต่อ)
 TABLE 10 AVERAGE TIME OF PARTICIPANTS 10 YEARS OF AGE AND OVER BY MAIN ACTIVITY, AND PLACE OF DOING ACTIVITY, WHOLE KINGDOM (Contd.)

หน่วยเป็นชั่วโมงต่อวัน : Hour per day

กิจกรรมหลัก	สถานที่ที่ทำงาน Place of Doing Activity										Main Activity				
	ครัวเรือนนี้		สถานที่ทำงาน		ที่สาธารณะ		ร้านค้า/สถานบริการ/สถานบันเทิง		สถานที่ศึกษา/ที่เรียน			สถานที่ทางวัฒนธรรม/สถานศึกษา/กีฬา		อื่นๆ	
	This Household	Other Household	Work Place	Public Place	Commercial and Service Place	Learning Place	Cultural / Recreation / Sport Place	Vehicle	Others						
08 การให้บริการชุมชนและการให้ความช่วยเหลือครัวเรือนอื่น	2.0	2.7	2.9	3.2	1.1	1.9	1.6	2.4	1.4	3.0	08 Providing community services and help to other households				
08111 การให้ความช่วยเหลือครัวเรือนอื่นด้านการบริการรักษาและการจัดการครัวเรือน	2.8	0.9	3.0	0.9	4.0	1.6	0.5	2.7	-	1.3	08111 Household maintenance and management as help to other households				
08112 การให้ความช่วยเหลือครัวเรือนอื่นด้านการเลือกซื้อ/การจှืสินค้าและการรับบริการ	0.9	2.8	0.9	-	0.6	0.9	-	0.9	0.8	1.5	08112 Shopping for/purchasing of goods and services as help to other households				
08113 การให้ความช่วยเหลือครัวเรือนอื่นด้านภาคก่อสร้าง การปรับปรุงสิ่งปลูกสร้าง และก่อสร้างซ่อมแซมที่อยู่อาศัย ฯลฯ	2.9	0.3	3.0	2.0	9.7	-	0.3	3.0	-	6.7	08113 Construction				
08114 การให้ความช่วยเหลือครัวเรือนอื่นด้านการซ่อมแซมสินค้าอุปโภคบริโภคและของใช้ในครัวเรือน	2.9	3.3	2.8	-	-	-	-	-	-	-	08114 Repairs of consumer and household goods as help to other households				
08115 การให้ความช่วยเหลือครัวเรือนอื่นไม่ได้รับค่าตอบแทนด้านธุรกิจช่างทำนและก่อสร้างงาน	3.0	5.2	2.6	1.7	1.0	2.6	2.8	3.7	-	3.5	08115 Unpaid help in business/farm and employment as help to other households				
08116 การให้ความช่วยเหลือครัวเรือนอื่นด้านภาคดูแลเด็ก	2.7	3.1	2.7	1.0	1.0	2.1	0.4	-	-	2.3	08116 Childcare as help to other households				
08117 การให้ความช่วยเหลือครัวเรือนอื่นด้านการดูแลผู้ใหญ่	2.1	0.9	2.4	-	3.4	2.0	-	1.9	-	1.1	08117 Adult care as help to other households				
08118 การให้ความช่วยเหลือครัวเรือนอื่นด้านการขนส่ง	0.9	-	1.1	-	0.7	0.3	0.5	0.8	-	-	08118 Transportation assistance to other households				
08121 การทำงานเพื่อชุมชน : การทำอาหารที่ร่วมฉลองกับชุมชน ฯลฯ	2.2	1.2	3.1	1.5	2.2	1.5	3.6	1.7	-	4.3	08121 Community organized work: cooking for collective celebrations etc.				
08122 การทำงานเกี่ยวกับกิจกรรมซ่อมแซมถนน/อาคาร การเตรียมพื้นที่ในชุมชน (ถนน ตลาด ฯลฯ)	2.6	5.0	-	-	3.4	1.7	1.0	2.2	-	6.5	08122 Work on road/building repair				
08123 การจัดการและการทำงานที่ชุมชนเป็นการให้ความช่วยเหลือแก่หมู่บ้านท้องถิ่นอื่น	1.9	1.6	0.9	-	2.9	2.6	-	3.5	5.2	1.0	08123 Organizing and work on community-based assistance to villages, other sublocations				
08124 การจัดการและการทำงานที่ชุมชนเป็นการให้ความช่วยเหลือแก่ครอบครัวและบุคคล	5.1	0.5	-	-	2.1	4.2	-	7.6	-	0.6	08124 Organizing and work on community-based assistance to families and individuals				
08131 การทำงานอาสาสมัครให้กับองค์กร (ไม่ได้ให้ความช่วยเหลือบุคคลอื่น โดยตรง)	2.8	2.9	1.3	9.7	3.2	5.2	2.0	2.9	-	0.8	08131 Volunteer work for organizations (not directly for individuals)				
08132 การทำงานอาสาสมัครในนามขององค์กร (ให้ความช่วยเหลือครัวเรือนโดยตรง)	3.2	-	4.7	3.2	2.0	2.7	7.7	2.2	-	3.0	08132 Volunteer work through organizations (extended directly to individuals)				
08200 การเข้าร่วมประชุม	2.7	1.0	2.7	7.1	1.9	3.7	2.2	1.9	-	3.5	08200 Attendance in meetings				
08300 การมีส่วนร่วมในกิจกรรมที่ตอบสนองต่อส่วนรวมและความรับผิดชอบที่เกี่ยวข้อง	1.3	1.7	2.4	4.5	1.1	2.8	1.2	1.8	0.8	0.9	08300 Involvement in civic and related responsibilities				
08400 การเดินทางที่เกี่ยวข้องกับการให้ความช่วยเหลือครัวเรือนอื่นและการให้บริการชุมชน	0.9	0.5	0.4	0.7	0.8	-	0.2	0.7	1.4	-	08400 Travel related to community services and help to other households				
08900 การให้ความช่วยเหลือครัวเรือนอื่นและการให้บริการชุมชน ซึ่งมีวัตถุประสงค์ไว้ในที่อื่น	1.1	0.5	1.6	-	0.9	1.0	-	1.4	-	0.7	08900 Community services and help to other households n.e.c.				

ตารางที่ 10 เวลาที่ใช้โดยเฉลี่ยของประชากรอายุตั้งแต่ 10 ปีขึ้นไป จำแนกตามกิจกรรมหลัก และสถานที่ทำงาน ที่ราชอาณาจักร (ต่อ)

TABLE 10 AVERAGE TIME OF PARTICIPANTS 10 YEARS OF AGE AND OVER BY MAIN ACTIVITY, AND PLACE OF DOING ACTIVITY, WHOLE KINGDOM (Contd.)

กิจกรรมหลัก	สถานที่ทำงาน Place of Doing Activity										Main Activity		
	ครัวเรือน This Household		สถานที่ทำงาน Other Work Place		ที่สาธารณะ Public Place		สถานบริการ /สถานบันเทิง /สถานนั่ง Commercial and Service Place		สถานที่ทางวัฒนธรรม /สถานศึกษา /กีฬา Cultural / Recreation / Sport Place			อื่นๆ Others	
	Total	1.3	2.1	2.7	0.9	2.0	6.6	3.3	1.3	3.0		09 Learning	3.0
09 การเรียนรู้	3.0	1.3	2.1	2.7	0.9	2.0	6.6	3.3	1.3	3.0	09 Learning	3.0	
09111 การเรียนในโรงเรียนหรือมหาวิทยาลัย	6.3	2.1	1.5	1.6	3.2	2.3	6.3	3.4	3.1	6.7	09111 School/University attendance	6.7	
09112 การพูด/การเขียนช่วงกลางคืน ในสถานศึกษาทั่วไป	0.6	0.9	-	0.4	0.2	0.2	0.6	3.3	-	0.5	09112 Breaks/waiting at place of general education	0.5	
09113 การเรียนด้วยตนเองในหลักสูตรการศึกษาทั่วโลก (วิดีโอ สื่อทางเสียงระบบออนไลน์)	3.1	3.9	-	-	-	-	1.1	-	-	-	09113 Self-study for distance education course work (video, audio, online)	-	
09120 การทำที่บ้าน การทบทวนบทเรียน การวิจัยและกิจกรรมที่เกี่ยวข้องกับการศึกษาทั่วไป	1.3	1.3	2.2	0.8	0.5	1.8	1.2	1.0	0.5	1.6	09120 Homework, course review, research related to general education	1.6	
09130 การเรียนเพิ่มเติม การศึกษานอกระบบ และหลักสูตรในช่วงรอกว่าง	2.6	1.4	1.1	8.0	-	7.2	2.7	3.2	-	2.7	09130 Additional study, non-formal education and courses during free time	2.7	
09140 การฝึกอบรมและการเรียนเพื่อพัฒนาอาชีพ/วิชาชีพ	4.2	0.7	5.1	8.0	1.8	6.4	3.9	6.1	-	2.9	09140 Career/professional development training and studies	2.9	
09200 กิจกรรมอื่นๆ ที่เกี่ยวข้องกับการเรียน	0.4	0.3	-	-	0.5	0.6	0.7	-	0.9	-	09200 Other activities carried out in relation to learning activities	-	
09300 การเดินทางที่เกี่ยวข้องกับการเรียนรู้	1.1	0.8	0.4	0.5	0.9	0.3	0.7	0.5	1.3	-	09300 Travel related to learning	-	
09900 กิจกรรมการเรียนรู้ ซึ่งจัดประเภทไว้ในที่อื่น	1.3	0.3	-	1.0	1.0	0.3	1.4	-	0.5	0.5	09900 Learning activities n.e.c.	0.5	
10 การเข้าสังคมและการมีส่วนร่วมในชุมชน	1.1	1.2	1.6	0.6	0.8	1.0	0.8	1.2	1.6	0.6	10 Socializing and community participation	0.6	
10111 การพูดคุย การสนทนา	1.1	1.2	1.5	0.6	0.9	0.8	0.8	1.0	1.2	0.6	10111 Talking, conversing	0.6	
10112 กิจกรรมการเข้าสังคม	2.2	2.1	2.2	1.4	1.0	2.3	0.7	2.4	1.7	1.4	10112 Socializing activities	1.4	
10113 การอ่านและการเขียนจดหมาย	1.2	1.7	1.5	0.6	-	1.0	1.1	4.3	-	-	10113 Reading and writing mail	-	
10114 กิจกรรมการไม่เข้าสังคม/การต่อต้านสังคม/การมองสังคมในแง่ลบ	0.5	0.4	0.3	0.3	-	-	-	2.7	-	-	10114 Unsocial/antisocial/negative social activities	-	
1011x การเข้าสังคมและการคิดต่อสื่อสาร ซึ่งมิได้ระบุรายละเอียด	-	-	-	-	-	-	-	-	-	-	1011x Socializing and communication n.f.d.	-	
10121 การมีส่วนร่วมในเหตุการณ์ของทางวัฒนธรรม/ประวัติศาสตร์ของชุมชน	2.3	2.4	4.3	1.0	1.9	1.2	2.2	1.3	-	1.0	10121 Participating in community celebrations of cultural/historic events	1.0	
10122 การมีส่วนร่วมในพิธีกรรม/เหตุการณ์ของชุมชน (ซึ่งไม่เกี่ยวข้องกันศาสนา)	2.5	2.3	2.5	1.7	1.9	2.5	2.8	2.4	-	4.8	10122 Participating in community rites/events (non-religious)	4.8	
10123 การมีส่วนร่วมในงานสังสรรค์ของชุมชน (งานดนตรี งานเต้นรำ ฯลฯ)	2.3	-	-	-	-	2.6	2.3	2.4	-	-	10123 Participating in community social functions (music, dance etc.)	-	
1012x การมีส่วนร่วมในชุมชน ซึ่งมิได้ระบุรายละเอียด	-	-	-	-	-	-	-	-	-	-	1012x Community participation n.f.d.	-	
10200 การเดินทางที่เกี่ยวข้องกับการเข้าสังคมและการมีส่วนร่วมในชุมชน	0.8	0.3	0.4	-	0.7	0.2	0.4	0.5	1.7	0.4	10200 Travel related to socializing and community participation	0.4	
10900 การเข้าสังคมและการมีส่วนร่วมในชุมชน ซึ่งมิได้ระบุประเภทไว้ในที่อื่น	5.6	0.7	6.2	-	5.7	0.5	-	0.3	1.0	-	10900 Socializing and community participation n.e.c.	-	

หน่วยเป็นชั่วโมงต่อวัน : Hour per day

ตารางที่ 10 เวลาที่ใช้โดยเฉลี่ยของประชากรอายุตั้งแต่ 10 ปีขึ้นไป จำแนกตามกิจกรรมหลัก และสถานที่ที่ทำงาน ทวีราชอาณาจักร (ต่อ)
 TABLE 10 AVERAGE TIME OF PARTICIPANTS 10 YEARS OF AGE AND OVER BY MAIN ACTIVITY, AND PLACE OF DOING ACTIVITY, WHOLE KINGDOM (Contd.)

หน่วยเป็นชั่วโมงต่อวัน : Hour per day

กิจกรรมหลัก	สถานที่ที่ทำงาน Place of Doing Activity										Main Activity
	ยอรวม	ครัวเรือนนี้	ครัวเรือนอื่น	สถานที่ทำงาน	ที่สาธารณะ	ร้านค้า/สถานบริการ/สถานบันเทิง	สถานศึกษา/สถานทำงาน/สถานบันเทิง	สถานที่ทางวัฒนธรรม/ศาสนา/กีฬา	ยานพาหนะ	อื่นๆ	
	Total	This Household	Other Household	Work Place	Public Place	Commercial and Service Place	Learning Place	Cultural / Recreation / Sport Place	Vehicle	Others	
11 การเข้าชมเหตุการณ์/สถานที่ทางวัฒนธรรม การบันเทิง และการกีฬา	1.9	0.6	1.0	1.4	1.3	2.3	3.0	2.6	1.8	1.6	11 Attending/visiting cultural, entertainment and sports events/venues
11111 การเข้าชมพิพิธภัณฑ์ หอแสดงงานศิลป์ อุทยานประวัติศาสตร์/วัฒนธรรม	2.4	2.0	-	-	1.8	1.5	2.7	2.8	-	-	11111 Visit museum, art gallery, historical/cultural park, heritage site
11112 การเข้าชมภาพยนตร์	2.3	0.3	-	-	3.3	2.3	-	3.3	-	1.5	11112 Attendance at movies/cinema
11113 การเข้าชมการแสดงที่โรงละคร โรงงิ้ว/โรงภาพยนตร์ สถานที่แสดงดนตรี	2.9	-	1.3	-	2.2	1.3	3.9	4.1	-	-	11113 Attendance at theatre, opera, ballet, concerts
11119 การเข้าชมเหตุการณ์ทางวัฒนธรรมกลางคืนอื่นๆ	2.8	-	-	-	3.0	-	2.4	4.7	-	-	11119 Attendance at other specified mass cultural events
11120 การเข้าชมสวนสัตว์ สวนพฤกษศาสตร์ ศูนย์รวมความบันเทิง สวนออโรรา/สวนสัตว์น้ำ ฯลฯ	1.9	-	-	-	2.1	2.1	2.2	1.5	-	1.6	11120 Attendance/visit to zoo, animal park
11131 การเข้าชมการแข่งขันกีฬาอาชีพ	3.4	0.5	-	-	1.5	-	5.2	3.6	-	-	11131 Attendance at professional sports events
11132 การเข้าชมการแข่งขันกีฬาสมัครเล่น	2.3	-	0.8	1.6	4.3	-	2.2	2.4	-	1.0	11132 Attendance at amateur sports events
11200 การเดินทางที่เกี่ยวข้องกับการเข้าชมสถานที่ทางวัฒนธรรม การบันเทิง และการกีฬา	1.2	-	-	0.5	0.9	-	0.3	0.9	1.8	-	11200 Travel related to attending/visiting cultural, entertainment and sports events/venues
11900 การเข้าชมสถานที่ทางวัฒนธรรม การบันเทิง และการกีฬา ซึ่งมีได้จัดประเภทไว้ที่อื่น	2.7	-	-	-	2.2	-	2.0	2.8	-	-	11900 Attending/visiting sports, entertainment and cultural events/venues n.e.c.
12 งานอดิเรก การเล่นเกม และกิจกรรมยามว่างอื่นๆ	1.6	2.0	2.0	0.8	1.1	2.5	0.8	2.0	1.3	2.0	12 Hobbies, games and other pastime activities
12111 หักศิลปะ	3.3	4.3	1.8	-	0.8	1.5	-	-	-	1.8	12111 Visual arts
12112 วรรณศิลป์	10.4	10.4	-	-	-	-	-	-	-	-	12112 Literary arts
12113 ศิลปะการแสดง (การเต้นรำ การแสดงดนตรี การแสดงละคร)	1.5	1.4	1.5	1.8	0.8	1.9	1.6	4.0	-	-	12113 Performing arts (dance, music, theatre)
1211x หักศิลปะ และศิลปะการแสดง ซึ่งมีได้ระบุรายละเอียด	-	-	-	-	-	-	-	-	-	-	1211x Visual, literary and performing arts n.f.d.
12120 งานอดิเรกที่ใช้ความเชี่ยวชาญเฉพาะทางและทักษะที่เชี่ยวชาญ	3.0	3.1	3.5	0.8	2.6	2.9	-	1.1	-	1.7	12120 Technical hobbies and related courses
12131 เกมที่เล่นคนเดียว	2.7	2.7	1.3	7.0	1.2	4.3	0.6	-	-	5.2	12131 Solo games
12132 เกมที่เล่นบนกระดาน	1.7	2.5	4.0	0.7	1.0	2.1	0.6	1.3	-	-	12132 Card games, board games
12133 เกมคอมพิวเตอร์ (รวมถึง ตู้เกมยอดหญิงและวีรกรรม)	1.9	2.0	2.2	0.6	1.1	2.3	0.7	-	-	0.9	12133 Computer games (including arcade and video games)
12134 เกมที่เล่นเป็นกลุ่ม	1.2	1.5	1.7	3.2	1.5	3.0	0.8	1.1	1.8	1.1	12134 Social/group games
12135 การพนันหรือการเสี่ยงโชค	3.1	3.4	3.3	2.2	6.0	3.0	0.7	4.8	-	0.9	12135 Gambling
1213x การเล่นเกมและกิจกรรมยามว่างอื่นๆ ซึ่งมีได้ระบุรายละเอียด	-	-	-	-	-	-	-	-	-	-	1213x Playing games and other pastimes n.f.d.
12200 การเดินทางที่เกี่ยวข้องกับงานอดิเรก การเล่นเกม และกิจกรรมยามว่างอื่นๆ	0.7	0.4	0.2	0.5	0.7	0.7	1.5	0.2	1.3	-	12200 Travel related to hobbies, games and other pastimes
12900 งานอดิเรก การเล่นเกม และกิจกรรมยามว่างอื่นๆ ซึ่งมีได้จัดประเภทไว้ที่อื่น	1.0	1.6	1.5	-	0.9	1.9	0.6	-	2.9	1.2	12900 Hobbies, games and other pastimes n.e.c.

ตารางที่ 10 เวลาที่ใช้โดยเฉลี่ยของประชากรอายุตั้งแต่ 10 ปีขึ้นไป จำแนกตามกิจกรรมหลัก และสถานที่ทำงาน ที่ราชอาณาจักร (ต่อ)
 TABLE 10 AVERAGE TIME OF PARTICIPANTS 10 YEARS OF AGE AND OVER BY MAIN ACTIVITY, AND PLACE OF DOING ACTIVITY, WHOLE KINGDOM (Contd.)

หน่วยเป็นชั่วโมงต่อวัน : Hour per day

กิจกรรมหลัก	สถานที่ทำงาน Place of Doing Activity										Main Activity	
	ครัวเรือน		สถานที่ทำงาน		ที่สาธารณะ		สถานที่ศึกษา / ที่เรียน		สถานที่ทางนันทนาการ / ศาสนา / กีฬา			Others
	This Household	Other Household	Work Place	Public Place	Commercial and Service Place	Learning Place	Cultural / Recreation / Sport Place	Vehicle				
13 การมีส่วนร่วมในกีฬาในร่มและกลางแจ้ง และหลักสูตรที่เกี่ยวข้อง	1.1	0.9	1.3	0.9	1.2	1.8	1.0	1.4	0.8	1.0	13 Indoor and outdoor sports participation and related courses	
13111 การเดินและการวิ่งทางไกล ; การวิ่งและการวิ่งระยะๆ	0.9	0.8	1.0	1.0	1.1	0.6	0.7	1.0	0.7	0.7	13111 Walking and hiking, jogging and running	
13112 การขี่จักรยาน การเล่นสเก็ต การเล่นสกีบอร์ด	1.3	1.1	1.8	0.7	1.4	-	-	0.7	1.3	0.5	13112 Biking, skating, skateboarding	
13113 เอลิติก โยคะ การฝึกโยคะนันทนาการ และโยคะเสริมพลัง	0.9	0.7	1.3	0.5	1.0	1.4	0.6	1.2	-	1.2	13113 Aerobics, yoga, weight-training and other fitness programmes	
13114 กีฬาประเภทเดี่ยวที่อุปกรณ์เป็นลูกบอล	1.4	1.1	2.1	1.2	1.3	2.0	0.8	1.8	-	1.4	13114 Ball games, individual sports	
13115 กีฬาประเภททีมที่มีอุปกรณ์เป็นลูกบอล	1.2	1.3	1.4	0.9	1.4	1.4	1.0	1.4	-	0.7	13115 Ball games, team sports	
13116 กีฬาทางน้ำ	3.0	3.1	4.3	-	3.1	3.0	-	1.8	-	2.5	13116 Water sports	
13117 กีฬาฤดูหนาว/กีฬานานน้ำแข็ง/กีฬานานหิมะ	-	-	-	-	-	-	-	-	-	-	13117 Winter/ice/snow sports	
13118 กีฬาที่มีการปะทะกัน	2.2	1.3	-	-	-	-	3.5	1.6	-	-	13118 Contact sports	
13121 การเข้าค่ายพักแรม	1.0	0.5	-	0.8	9.8	4.8	0.3	-	-	-	13121 Camping	
13122 การขี่ม้า	0.3	0.3	-	-	-	-	-	-	-	0.2	13122 Horseback-riding	
13123 การขับรถแข่ง/ความเพลิดเพลิน การขี่จักรยานทั่วไป	1.7	-	-	-	1.6	1.2	-	-	2.5	1.4	13123 Pleasure drives; sightseeing	
13200 การเดินทางที่เกี่ยวข้องกับการมีส่วนร่วมในกีฬาในร่มและกลางแจ้ง และหลักสูตรที่เกี่ยวข้อง	0.6	0.4	0.2	-	0.6	1.6	0.2	0.5	0.7	0.3	13200 Travel related to indoor and outdoor sports participation and related courses	
13900 การมีส่วนร่วมในกีฬาในร่มและกลางแจ้ง และหลักสูตรที่เกี่ยวข้อง ซึ่งมีได้จัดประเภทไว้ในที่อื่น	1.8	1.5	-	3.8	-	1.1	1.9	1.4	-	2.3	13900 Indoor and outdoor sports participation and related courses n.e.c.	
14 สื่อสารมวลชน	2.7	2.8	2.0	0.6	0.6	1.0	0.6	1.2	1.2	1.3	14 Mass media	
14111 การอ่านหนังสือ	1.5	1.6	0.7	0.6	1.5	1.6	0.7	0.4	6.1	1.9	14111 Reading books	
14112 การอ่านวารสารหรือสิ่งพิมพ์ที่ออกตามกำหนดเวลา	0.8	1.0	0.8	0.5	0.9	0.5	0.5	1.5	0.6	0.7	14112 Reading periodicals	
14119 การอ่านสิ่งพิมพ์เฉพาะอื่นๆ	1.3	1.4	0.6	0.5	-	1.0	0.5	1.5	-	-	14119 Reading other specified materials	
1411x การอ่าน ซึ่งมีได้จัดประเภทละเอียด	-	-	-	-	-	-	-	-	-	-	1411x Reading n.f.d.	
14121 การดู/การฟังโทรทัศน์	2.7	2.7	2.0	1.0	1.4	1.4	0.7	1.5	1.5	2.0	14121 Watching/listening to television	
14122 การดู/การฟังวีซีดี	2.5	2.5	2.3	1.3	-	1.0	0.6	-	1.0	-	14122 Watching/listening to video programmes	
14131 การฟังวิทยุกระจายเสียง	1.6	1.7	1.4	0.5	2.2	1.1	0.5	0.6	1.0	1.3	14131 Listening to radio programmes	
14132 การฟังสื่อโซเชียลอื่นๆ	1.3	1.4	0.8	0.5	-	0.9	0.5	-	0.7	0.4	14132 Listening to other audio media	
1413x การฟังวิทยุและเครื่องเสียง ซึ่งมีได้ระบุรายละเอียด	-	-	-	-	-	-	-	-	-	-	1413x Listening to radio and audio devices n.f.d.	
14141 การใช้เทคโนโลยีคอมพิวเตอร์เพื่อการอ่าน	1.4	1.7	1.3	0.8	-	0.8	0.6	-	-	0.8	14141 Using computer technology for reading	
14142 การใช้เทคโนโลยีคอมพิวเตอร์เพื่อการดู/การฟัง	1.5	1.7	1.6	0.5	-	3.2	0.5	-	-	0.5	14142 Using computer technology for video/audio	
14143 การท่องอินเทอร์เน็ต การดาวน์โหลด การอัปโหลด	1.9	2.2	1.8	0.8	-	1.8	0.8	0.7	-	3.8	14143 Surfing the Internet; downloading, uploading	
1414x การใช้เทคโนโลยีคอมพิวเตอร์ ซึ่งมีได้ระบุรายละเอียด	-	-	-	-	-	-	-	-	-	-	1414x Using computer technology n.f.d.	
14200 การไม่ทำอะไรเลย	0.8	-	-	-	0.6	2.4	0.8	-	0.9	0.6	14200 Visiting library	
14300 การเดินทางที่เกี่ยวข้องกับสื่อมวลชน	0.5	0.8	0.3	-	0.5	0.2	-	-	0.5	-	14300 Travel related to mass media	
14900 สื่อสารมวลชน ซึ่งมีได้จัดประเภทไว้ในที่อื่น	-	-	-	-	-	-	-	-	-	-	14900 Mass media n.e.c.	

ตารางที่ 10 เวลาที่ใช้โดยเฉลี่ยของประชากรอายุตั้งแต่ 10 ปีขึ้นไป จำแนกตามกิจกรรมหลัก และสถานที่ทำงาน ที่ราชอาณาจักร (ต่อ)
 TABLE 10 AVERAGE TIME OF PARTICIPANTS 10 YEARS OF AGE AND OVER BY MAIN ACTIVITY, AND PLACE OF DOING ACTIVITY, WHOLE KINGDOM (Contd.)

หน่วยเป็นชั่วโมงต่อวัน : Hour per day

กิจกรรมหลัก	สถานที่ทำงาน Place of Doing Activity										Main Activity				
	ครัวเรือนนี้		สถานที่ทำงาน		ที่สาธารณะ		ร้านค้า/สถานบริการ/สถานบันเทิง		สถานที่ศึกษา/ที่เรียน			สถานที่ทางวัฒนธรรม/ศาสนา/กีฬา		อื่นๆ	
	This Household	Other Household	Work Place	Public Place	Commercial and Service Place	Learning Place	Cultural / Recreation / Sport Place	Vehicle	Others	Commercial and Service Place		Learning Place	Cultural / Recreation / Sport Place	Vehicle	Others
15 การดูแลและการดำเนินชีวิตส่วนบุคคล	6.5	11.2	1.9	0.9	0.7	0.9	0.7	1.8	1.5	1.7	1.5	1.5	1.5	1.5	15 Personal care and maintenance
15111 การนอนหลับตอนกลางคืน/การนอนหลับตามปกติ	8.1	8.1	4.5	4.1	4.3	4.4	2.1	4.7	4.2	5.3	15111 Night sleep/essential sleep				
15112 การอาบน้ำ/การล้างตัว	1.9	2.1	1.5	0.7	1.0	1.3	0.8	1.4	1.8	1.0	15112 Incidental sleep/naps				
15113 การนอนไม่หลับ	1.6	1.8	1.8	0.6	1.1	2.0	0.5	0.9	2.8	0.8	15113 Sleeplessness				
1511x การนอนและกิจกรรมที่เกี่ยวข้อง ซึ่งมีได้จะรายละเอียด	-	-	-	-	-	-	-	-	-	-	1511x Sleep and related activities n.f.d.				
15121 การรับประทานอาหาร/อาหารว่าง	0.9	1.1	0.7	0.7	0.6	0.8	0.6	0.7	0.6	0.7	15121 Eating meals/snack				
15122 การดื่มที่นอกเหนือจากที่ดื่มพร้อมกับอาหารหรืออาหารว่าง	0.6	0.5	2.1	0.4	0.5	0.8	0.4	0.4	1.0	0.5	15122 Drinking other than with meal or snack				
1512x การรับประทานอาหารและเครื่องดื่ม ซึ่งมีได้จะรายละเอียด	-	-	-	-	-	-	-	-	-	-	1512x Eating and drinking n.f.d.				
15131 การดูแลสุขอนามัยส่วนบุคคล	1.0	1.0	0.5	0.4	0.4	0.5	0.3	0.5	0.4	0.5	15131 Personal hygiene and care				
15132 การดูแลสุขภาพส่วนบุคคลของตนเอง	2.4	2.5	1.7	0.2	0.7	1.1	-	0.8	-	0.5	15132 Health/medical care to oneself				
15141 การได้รับการดูแลสุขภาพส่วนบุคคลจากบุคคลอื่น	1.5	1.8	0.4	0.9	1.1	1.3	-	-	0.3	0.7	15141 Receiving personal care from others				
15142 การได้รับการดูแลสุขภาพ/ด้านการแพทย์จากบุคคลอื่น	2.3	3.6	1.1	-	1.5	2.2	0.7	0.8	-	1.6	15142 Receiving health/medical care from others				
15151 การสวดมนต์ การทำสมาธิ และการทำกิจกรรมทางจิตวิญญาณอื่นๆ	0.8	0.8	1.4	0.5	0.8	0.6	0.4	1.5	0.8	0.6	15151 Private prayer, meditation, and other informal spiritual activities				
15152 การมีส่วนร่วมในกิจกรรมทางศาสนา (การปฏิบัติตนหลักพิธี/ข้อบังคับทางศาสนา)	1.0	0.8	1.9	0.4	0.5	0.6	0.5	1.6	4.9	0.4	15152 Participating in religious activities (formal practice of religion)				
15161 การไม่ทำกิจกรรมใดๆ ; การพักผ่อน การผ่อนคลาย	1.0	1.2	1.1	0.6	0.7	0.6	0.5	0.6	0.8	0.8	15161 Doing nothing; resting, relaxing				
15162 การสูบบุหรี่	0.6	0.7	0.7	0.4	0.3	0.3	0.2	0.6	0.5	0.5	15162 Smoking				
15163 การไตร่ตรอง/การรำลึก การคิด การวางแผน	0.8	0.8	-	0.5	-	-	-	0.2	-	0.4	15163 Reflecting/meditating, thinking, planning				
15200 การเดินทางที่เกี่ยวข้องกับกิจกรรมการดูแลและการดำเนินชีวิตส่วนบุคคล	0.8	0.5	0.6	0.6	0.8	0.5	0.4	0.3	1.6	0.5	15200 Travel related to personal care and maintenance activities				
15900 กิจกรรมการดูแลและการดำเนินชีวิตส่วนบุคคล ซึ่งมีได้จะประเภทไว้ในที่อื่น	1.0	1.3	0.8	0.3	0.7	0.8	-	-	-	0.5	15900 Personal care and maintenance activities n.e.c.				

ตารางที่ 11 เวลาที่ใช้โดยเฉลี่ยของประชากรอายุตั้งแต่ 10 ปีขึ้นไป จำแนกตามกิจกรรมหลัก และทำกิจกรรมร่วมกับใคร ที่ราชอาณาจักร

TABLE 11 AVERAGE TIME OF PARTICIPANTS 10 YEARS OF AGE AND OVER BY MAIN ACTIVITY, AND TO SHARE WITH ANYONE, WHOLE KINGDOM

กิจกรรมหลัก	ทำกิจกรรมร่วมกับใคร To share with anyone										Main Activity
	ยอดรวม	ทำคนเดียว	สมาชิกในครัวเรือนนี้	สมาชิกในครัวเรือนอื่น	สมาชิกในชุมชน	เพื่อนร่วมงาน	เพื่อน/เพื่อนบ้าน	อื่นๆ			
	Total	Do it alone	Member of this family	Member of other family	Community member	Friend	Friend/neighbor	Others			
01 การทำงานในหน่วยงาน, รัฐวิสาหกิจ, รัฐบาล, องค์กรที่ไม่แสวงหากำไร (จ้างในครอบครัว)	4.8	2.2	1.4	2.6	2.9	2.4	7.9	1.7	3.3	01 Formal sector work	
01111 เวลาทำงานในเกณฑ์	7.3	5.7	4.7	4.6	4.5	3.0	7.7	3.7	3.4	01111 Working time in main job	
01112 เวลาทำงานในงานอื่นๆ	1.1	1.3	1.3	0.7	-	0.2	0.9	-	1.2	01112 Working time in other jobs	
01113 เวลาทำงานของนักเรียน/นักศึกษา/ฝึกงาน และตำแหน่งที่เกี่ยวข้อง	6.0	6.0	1.1	-	-	-	6.5	3.7	5.4	01113 Working time as apprentice, intern and related positions	
01114 การหยุดพักร้อนสั้นๆ และการดูการอบรมและทำงาน	0.5	0.5	1.7	0.8	-	-	0.5	0.3	0.5	01114 Short breaks and interruptions from work	
01115 การฝึกอบรมและการเรียนที่เกี่ยวข้องกับการทำงานในครอบครัว	3.3	0.7	-	3.1	-	2.6	3.5	4.3	6.8	01115 Training and studies in relation to work in the "formal sector"	
0111x เวลาทำงานในครอบครัว	-	-	-	-	-	-	-	-	-	0111x Working time in "formal sector" employment n.f.d	
01121 เวลาที่ใช้ในการรอคอย/หลังการทำงาน	0.7	0.6	1.6	0.3	-	-	0.6	1.3	-	01121 Idle time before/after work	
01122 การหยุดพักกลางวันจากการทำงาน	0.5	0.7	0.7	-	1.7	-	0.4	0.5	-	01122 Lunch break from work	
01201 การทรงงานทั่วไปในครอบครัว	2.6	2.2	0.3	0.3	0.5	8.9	6.2	3.2	2.4	01201 Looking for work in the "formal sector"	
01202 การหา/การรอคอย/ตั้งธุรกิจใหม่	-	-	-	-	-	-	-	-	-	01202 Looking for/setting up business in the "formal sector"	
01300 การเดินทางที่เกี่ยวข้องกับการทำงานในครอบครัว	1.1	1.1	0.9	1.4	0.5	1.0	1.3	0.8	1.1	01300 Travel related to work in the "formal sector"	
01900 การทำงานในครอบครัว	1.3	0.8	-	5.3	-	-	1.5	1.5	-	01900 Work in the "formal sector" n.e.c.	
02 การทำงานในกิจกรรมการผลิตขั้นต้นของครัวเรือน	4.5	3.3	5.7	5.4	6.1	1.4	7.2	4.7	2.9	02 Work for household in primary production activities	
02111 การเพาะปลูกพืชและต้นไม้ พืชผักสวนครัว	4.9	3.5	5.7	6.1	6.1	3.3	7.1	6.1	2.6	02111 Growing of crops and trees; kitchen gardening	
02112 การเลี้ยงสัตว์ การผลิตผลิตภัณฑ์จากสัตว์ การบริการสัตวบาล	2.3	2.2	2.9	3.1	2.7	-	7.1	5.0	3.3	02112 Farming of animals; production of animal products; animal husbandry services	
02113 การล่าสัตว์ การดักสัตว์ และการผลิตหนังสัตว์	3.1	2.3	2.0	3.0	11.2	-	0.7	3.0	-	02113 Hunting, trapping and production of animal skins	
02114 การหาของป่า การตัดไม้ การเก็บเห็ด และกิจกรรมอื่นๆ ที่เกี่ยวข้อง	2.9	2.3	3.5	3.8	0.7	5.5	7.0	4.2	7.8	02114 Gathering of wild products, woodcutting, gathering firewood and other forestry activities	
02115 การประมงและการเลี้ยงสัตว์น้ำ/เลี้ยงสัตว์ที่ใช้น้ำ	3.1	2.8	3.0	4.5	5.7	4.6	5.3	4.8	-	02115 Fishing and fish/aquatic farming	
02116 การทำเหมืองแร่และเหมืองหิน	4.8	4.9	3.9	-	3.8	-	5.2	-	7.3	02116 Mining and quarrying	
02117 การเก็บน้ำ	4.4	5.1	2.5	-	-	-	-	-	-	02117 Collecting water	
02118 การฝึกอบรมและการเรียนที่เกี่ยวข้องกับการทำงานในกิจกรรมการผลิตขั้นต้นของครัวเรือน	1.8	-	-	0.6	-	2.3	1.3	2.0	-	02118 Training and studies in relation to work in primary production activities of households	
0211x เวลาทำงานในกิจกรรมการผลิตขั้นต้น	-	-	-	-	-	-	-	-	-	0211x Working time in primary production activities n.f.d.	
02121 การซื้อ/จัดหาวัตถุดิบเพื่อใช้ในกิจกรรมการผลิตขั้นต้นของครัวเรือน	0.8	0.6	1.7	0.3	0.3	0.3	1.0	0.8	-	02121 Purchasing/acquiring inputs/supplies used for primary production activities of households	
02122 การขาย/การจัดการการผลิตที่ได้จากกิจกรรมการผลิตขั้นต้นของครัวเรือน	1.1	1.2	1.1	0.7	0.8	0.5	0.9	0.6	0.5	02122 Selling/disposing of outputs of primary production activities of households	
02201 การทรงงานทั่วไปในกิจกรรมการผลิตขั้นต้นซึ่งเป็นธุรกิจของครัวเรือน	0.3	-	-	0.3	-	-	-	-	-	02201 Looking for work in primary production activities in household enterprise	
02202 การหยุดพักร้อนสั้นๆในกิจกรรมการผลิตขั้นต้นซึ่งเป็นธุรกิจของครัวเรือน	1.5	2.0	-	1.5	-	-	-	-	-	02202 Looking for/setting up business in primary production activities in household enterprise	
02300 การเดินทางที่เกี่ยวข้องกับการกิจกรรมการผลิตขั้นต้นของครัวเรือน	0.9	0.9	0.9	0.9	0.9	0.6	1.0	0.8	1.1	02300 Travel related to primary production activities of households	
02900 การทำงานในกิจกรรมการผลิตขั้นต้นของครัวเรือน	2.1	2.3	1.0	-	-	-	-	-	-	02900 Work for households in primary production activities n.e.c.	

หน่วยเป็นชั่วโมงต่อวัน : Hour per day

ตารางที่ 11 เวลาที่ใช้โดยเฉลี่ยของประชากรอายุตั้งแต่ 10 ปีขึ้นไป จำแนกตามกิจกรรมหลัก และทำกิจกรรมร่วมกับใคร ทั้งราชอาณาจักร (ต่อ)
 TABLE 11 AVERAGE TIME OF PARTICIPANTS 10 YEARS OF AGE AND OVER BY MAIN ACTIVITY, AND TO SHARE WITH ANYONE, WHOLE KINGDOM (Contd.)

กิจกรรมหลัก	ทำกิจกรรมร่วมกับใคร To share with anyone										Main Activity
	ยอรวม	ทำคนเดียว	สมาชิกในครัวเรือนนี้		สมาชิกในครัวเรือนอื่น		สมาชิกในชุมชน	เพื่อนร่วมงาน	เพื่อน/เพื่อนบ้าน	อื่นๆ	
			สมาชิกในครัวเรือนนี้	สมาชิกในครัวเรือนอื่น	สมาชิกในครัวเรือนอื่น	สมาชิกในครัวเรือนอื่น					
Total	Do it alone	Member of this family	Member of other family	Member of this family and other family	Community member	Friend	Friend/neighbor	Others			
03 การทำงานในกิจกรรมที่ไม่ใช่การผลิตขั้นต้นของครัวเรือน	5.0	4.6	5.2	4.1	5.8	5.5	7.3	4.7	2.4	03 Work for household in non-primary production activities	
03111 กระบวนการผลิตผลิตภัณฑ์อาหาร	4.6	4.4	4.0	3.5	5.2	5.6	6.6	3.1	4.3	03111 Processing of food products	
03112 การผลิตผลิตภัณฑ์อาหารและเครื่องดื่มอื่นๆ	5.6	4.7	5.5	4.2	6.7	5.4	6.8	4.2	-	03112 Making of other food products and beverages	
03113 การผลิตสิ่งทอ เครื่องแต่งกาย เครื่องหนัง และผลิตภัณฑ์ที่เกี่ยวข้อง	6.2	6.0	6.7	5.3	6.7	-	8.0	3.9	-	03113 Making textiles, wearing apparel, leather and associated products	
03114 การผลิตงานหัตถกรรมจากวัสดุทุกชนิด	5.3	5.0	5.3	5.3	5.0	5.6	7.2	5.2	1.3	03114 Craft-making using all types of materials	
03115 การเตรียมและการนึ่งรักษาข้าว	3.7	3.8	3.7	-	2.0	-	-	-	-	03115 Tobacco preparing and curing	
03116 การผลิตอิฐ ผนังก่ออิฐ อิฐบล็อก กะเบื้อง ฯลฯ	7.4	6.0	6.7	8.4	-	-	7.5	-	9.0	03116 Making bricks, concrete slabs, hollow blocks, tiles etc	
03117 การผลิตสมุนไพรและยา	2.8	2.4	3.3	-	-	-	-	-	-	03117 Making herbal and medicinal preparations	
03118 การฝึกอบรมและการเรียนที่เกี่ยวข้องกับการทำงานในกิจกรรมที่ไม่ใช่การผลิตขั้นต้นของครัวเรือน	-	-	-	-	-	-	-	-	-	03118 Training and studies in relation to work in non-primary production activities of households	
0311x เวลาทำงานในกิจกรรมที่ไม่ใช่การผลิตขั้นต้นของครัวเรือน ซึ่งมีได้ระบุรายละเอียด	-	-	-	-	-	-	-	-	-	0311x Working time in non-primary production activities n.f.d	
03121 การจัดซื้อ/จัดหาวัตถุดิบเพื่อใช้ในกิจกรรมที่ไม่ใช่การผลิตขั้นต้นของครัวเรือน	1.2	1.5	0.9	0.8	-	-	-	-	-	03121 Purchasing/acquiring inputs	
03122 การขาย/การจัดการจัดการและผลิตภัณฑ์จากกิจกรรมที่ไม่ใช่การผลิตขั้นต้นของครัวเรือน	2.4	1.7	3.1	2.3	-	-	6.4	0.8	0.4	03122 Selling/disposing of outputs of non-primary production activities of households	
03201 การหางานทำในกิจกรรมที่ไม่ใช่การผลิตขั้นต้นซึ่งเป็นธุรกิจของครัวเรือน	-	-	-	-	-	-	-	-	-	03201 Looking for work in non-primary production activities in household enterprise	
03202 การหางานทำในธุรกิจที่ไม่ใช่การผลิตขั้นต้นซึ่งเป็นธุรกิจของครัวเรือน	1.7	-	1.7	-	-	-	-	-	-	03202 Looking for setting up business in non-primary production activities in household enterprise	
03300 การเดินทางที่เกี่ยวข้องกับกิจกรรมที่ไม่ใช่การผลิตขั้นต้นของครัวเรือน	0.9	0.9	0.9	0.6	0.5	0.5	0.8	0.4	-	03300 Travel related to non-primary production of household	
03900 การทำงานในกิจกรรมที่ไม่ใช่การผลิตขั้นต้นของครัวเรือน ซึ่งมีได้ระบุประเภทไว้ในที่อื่น	3.4	3.6	2.7	9.3	-	-	8.8	-	-	03900 Work for household in non-primary production activities n.e.c.	
04 การทำงานในกิจกรรมการก่อสร้างของครัวเรือน	4.8	2.1	2.7	5.4	6.4	-	7.6	4.3	3.5	04 Work for household in construction activities	
04111 การก่อสร้างและการซ่อมแซมเพื่อบริการของครัวเรือนของตนเอง	4.9	3.5	3.9	5.5	5.7	-	6.6	5.0	0.3	04111 Construction and repair for own capital formation	
04112 การก่อสร้างและการซ่อมแซมอาคาร ถนน ซ่อม และสิ่งก่อสร้างอื่นๆ	7.0	5.9	4.8	6.0	7.7	-	7.3	6.2	3.7	04112 Construction and repair of buildings, roads, dams and other structures	
04113 การก่อสร้างและการซ่อมแซมครั้งใหญ่เกี่ยวกับถนน อาคาร สะพาน เขื่อน ฯลฯ ของชุมชน	6.0	7.3	6.4	4.1	3.7	-	7.8	-	-	04113 Community-organized construction	
04114 การฝึกอบรมและการเรียนที่เกี่ยวข้องกับการทำงานในกิจกรรมการก่อสร้างซึ่งเป็นธุรกิจของครัวเรือน	0.7	0.7	-	-	-	-	-	-	-	04114 Training and studies in relation to work in construction activities in household enterprise	
0411x เวลาทำงานในกิจกรรมการก่อสร้าง ซึ่งมีได้ระบุรายละเอียด	-	-	-	-	-	-	-	-	-	0411x Working time in construction activities n.f.d.	
04120 การจัดซื้อจัดหาวัตถุดิบเพื่อใช้ในกิจกรรมการก่อสร้างของครัวเรือน	1.7	1.5	-	0.3	-	-	5.9	-	-	04120 Purchasing/acquiring inputs/supplies for construction activities for household production	
04201 การหางานทำในกิจกรรมการก่อสร้างซึ่งเป็นธุรกิจของครัวเรือน	1.3	0.2	-	0.8	-	-	6.7	-	-	04201 Looking for work in construction activities in household enterprise	
04202 การหางานทำในธุรกิจที่เกี่ยวข้องกับกิจกรรมการก่อสร้างซึ่งเป็นธุรกิจของครัวเรือน	7.0	-	3.5	-	-	-	8.1	-	4.5	04202 household enterprise	
04300 การเดินทางที่เกี่ยวข้องกับกิจกรรมการก่อสร้างของครัวเรือน	1.0	1.0	0.8	1.0	1.1	-	1.1	0.5	-	04300 Travel related to construction activities of households	
04900 การทำงานในกิจกรรมการก่อสร้างของครัวเรือน ซึ่งมีได้ระบุประเภทไว้ในที่อื่น	1.3	1.3	-	-	-	-	-	-	-	04900 Work for household in construction activities n.e.c.	

หน่วยเป็นชั่วโมงต่อวัน : Hour per day

ตารางที่ 11 เวลาที่ใช้โดยเฉลี่ยของประชากรอายุตั้งแต่ 10 ปีขึ้นไป จำแนกตามกิจกรรมหลัก และทำกิจกรรมร่วมกับใคร ที่ราชอาณาจักร (ต่อ)

TABLE 11 AVERAGE TIME OF PARTICIPANTS 10 YEARS OF AGE AND OVER BY MAIN ACTIVITY, AND TO SHARE WITH ANYONE, WHOLE KINGDOM (Contd.)

กิจกรรมหลัก	ทำกิจกรรมร่วมกับใคร To share with anyone										Main Activity
	ยอดรวม	ทำคนเดียว	สมาชิกในครัวเรือนนี้	สมาชิกในครัวเรือนอื่น	สมาชิกในชุมชน	เพื่อนร่วมงาน	เพื่อน/เพื่อนบ้าน	อื่นๆ	อื่นๆ		
	Total	Do it alone	Member of this family	Member of other family	Community member	Friend	Friend/neighbor	Others	Others	Others	
05	การทำงานในการให้บริการที่ก่อให้เกิดรายได้ของครัวเรือน	5.6	5.2	6.1	4.8	4.3	4.2	7.0	3.4	4.2	05 Work for household providing services for income
05111	การเตรียมและการขายอาหารและเครื่องดื่มที่ปรุงขึ้นเอง	5.7	5.2	5.9	5.3	4.2	2.8	7.1	3.3	4.2	05111 Preparing and selling food and beverage
05112	การค้าขาย การขายตามบ้าน การขายตามห้างสรรพสินค้า	5.8	5.7	5.9	4.9	4.5	5.1	7.4	3.2	2.9	05112 Petty trading, door-to-door vending, street vending, hawkling
05121	การประกอบ การติดตั้ง การปรับตั้งเครื่องใช้ การซ่อมแซมเครื่องใช้เครื่องใช้การ	4.7	4.4	2.9	7.4	0.3	0.7	6.6	1.4	3.9	05121 Fitting, installing, tool setting, maintaining and repairing tools and machinery
05122	การซ่อมแซมยานยนต์	6.3	6.7	4.9	4.8	5.4	-	7.2	6.2	2.5	05122 Repair of vehicles
05123	การซ่อมแซมของใช้ส่วนบุคคล	4.8	4.9	4.9	1.6	-	7.7	2.3	-	-	05123 Repair of personal goods
05124	การซ่อมแซมของใช้ครัวเรือน	6.3	6.4	5.6	0.7	0.8	-	6.8	-	6.3	05124 Repair of household goods
05131	การให้เช่าห้อง ที่พักรวมถึงที่จอดรถ	3.2	2.4	3.6	2.9	-	-	7.7	-	2.0	05131 Renting out rooms, sleeping space and associated work
05132	การให้กู้ยืมเงินและการเรียกเก็บเงินคืน; การแลกเปลี่ยนเงินตราต่างประเทศ	4.8	3.9	6.0	-	2.3	-	6.3	-	-	05132 Lending and collecting money; foreign exchange
05133	การพิมพ์ดีด การประมวลผลคำ การเขียนโปรแกรม การแปลข้อมูลเป็นรหัส	6.6	6.2	6.5	2.8	5.9	-	8.2	-	-	05133 Typing, word-processing, programming, encoding
05134	การบัญชี การทำบัญชี การให้บริการด้านกฎหมาย และการให้บริการที่เกี่ยวข้อง	3.6	3.0	4.3	4.3	1.8	-	6.2	-	4.5	05134 Accounting, bookkeeping, legal and related services
05135	การสอนพิเศษ	3.2	3.3	4.7	3.2	4.5	-	2.9	-	1.7	05135 Tutoring
05136	การให้บริการทางการแพทย์และทันตกรรม	6.8	6.7	2.2	8.0	-	-	7.6	-	-	05136 Provision of medical and dental services
05137	การให้บริการด้านการพยาบาล/การบำบัดสุขภาพโรค	3.3	2.4	3.9	5.1	2.7	-	8.7	5.5	-	05137 Provision of nursing/therapy services
05141	การให้บริการดูแลสุขภาพส่วนบุคคล	5.7	6.4	3.0	4.2	2.5	2.4	6.0	-	7.3	05141 Provision of personal care services
05142	การให้บริการดูแลสุขภาพที่ไม่ใช่เพื่อการบำบัดรักษาโรค	6.4	5.4	4.3	4.6	12.5	1.0	10.1	-	3.0	05142 Provision of non-professional health-care
05151	การขนส่งสินค้า	6.8	7.3	3.7	4.1	5.0	-	6.8	4.6	-	05151 Transporting goods
05152	การขนส่งผู้โดยสาร	7.4	7.7	6.8	3.7	0.7	3.5	5.3	5.1	2.9	05152 Transporting passengers
05160	การให้บริการในครัวเรือนแต่ไม่ได้รับค่าตอบแทน	6.2	6.3	5.5	4.7	8.5	-	6.6	8.2	2.0	05160 Providing paid domestic services
05170	การฝึกอบรมและการเรียนที่เกี่ยวเนื่องกับการทำงานในกิจกรรมบริการ	4.0	1.7	-	3.4	-	3.4	4.2	-	6.0	05170 Training and studies related to work in service activities
05201	การทำงานหนักในกิจกรรมบริการซึ่งเป็นธุรกิจของครัวเรือน	3.1	0.8	1.0	4.5	4.8	-	6.0	-	0.3	05201 Looking for work in service activities in household enterprise
05202	ทหาร/ทหารอาสาสมัครในกิจกรรมบริการซึ่งเป็นธุรกิจของครัวเรือน	2.1	1.8	1.7	-	2.1	3.5	2.7	2.0	-	05202 Looking for/setting up business in service activities in household
05300	การเดินทางที่เกี่ยวข้องกับการให้บริการที่ก่อให้เกิดรายได้	1.1	1.1	1.2	1.0	1.9	0.8	1.0	0.9	1.5	05300 Travel related to providing services for income
05900	การทำงานหนักในการให้บริการที่ก่อให้เกิดรายได้ของครัวเรือน ซึ่งมิได้จัดประเภทไว้ในที่อื่น	5.6	5.9	5.0	4.7	4.4	3.7	6.2	5.7	5.8	05900 Work for household providing services for income n.e.c.

หน่วยเป็นชั่วโมงต่อวัน : Hour per day

ตารางที่ 11 เวลาที่ใช้โดยเฉลี่ยของประชากรอายุตั้งแต่ 10 ปีขึ้นไป จำแนกตามกิจกรรมหลัก และทำกิจกรรมร่วมกับใคร ทั้งราชอาณาจักร (ต่อ)
 TABLE 11 AVERAGE TIME OF PARTICIPANTS 10 YEARS OF AGE AND OVER BY MAIN ACTIVITY, AND TO SHARE WITH ANYONE, WHOLE KINGDOM (Contd.)

กิจกรรมหลัก	ทำกิจกรรมร่วมกับใคร To share with anyone										หน่วยเป็นชั่วโมงต่อวัน : Hour per day
	ยอดรวม	ทำคนเดียว	สมาชิกในครัวเรือนนี้	สมาชิกในครัวเรือนอื่น	สมาชิกในครัวเรือนนี้ และสมาชิกในครัวเรือนอื่น	สมาชิกในชุมชน	เพื่อนร่วมงาน	เพื่อน/เพื่อนบ้าน	อื่นๆ	Main Activity	
	Total	Do it alone	Member of this family	Member of other family	Member of this family and other family	Community member	Friend	Friend/neighbor	Others		
06 การให้บริการในครัวเรือนของตนเอง โดยไม่ได้รับค่าตอบแทน	1.8	2.1	1.0	1.0	1.2	0.6	0.6	1.1	0.8	06 Providing unpaid domestic services for own final use within household	
06111 การจัดการด้านอาหาร	1.2	1.3	0.8	0.9	1.0	2.0	0.5	0.8	0.6	06111 Food management	
06112 การทำความสะอาดและการดูแลรักษาที่อยู่อาศัยและบริเวณโดยรอบ	1.0	1.0	0.9	0.9	3.0	1.1	0.7	0.8	0.3	06112 Cleaning and upkeep of dwelling and surroundings	
06113 การตกแต่ง การบำรุงรักษา และการซ่อมแซมเล็กๆ น้อยๆ ด้วยตนเอง	1.4	1.3	1.9	4.2	2.5	-	6.2	3.0	-	06113 Do-it-yourself decoration, maintenance and small repairs	
06114 การดูแลสิ่งของของแท้	1.1	1.1	1.0	1.7	0.8	-	0.7	2.5	-	06114 Care of textiles and footwear	
06115 การจัดการครัวเรือน	0.6	0.6	0.4	0.6	-	0.5	0.5	0.2	-	06115 Household management	
06116 การดูแลสัตว์เลี้ยง	0.7	0.6	0.8	1.2	-	1.0	3.3	1.1	0.9	06116 Pet care	
06121 การซื้อ/ซื้อ/ซื้อสินค้า และกิจกรรมที่เกี่ยวข้อง	0.6	0.6	0.7	0.7	1.0	0.5	0.5	0.8	0.7	06121 Shopping for/purchasing of goods and related activities	
06122 การซื้อ/ซื้อ/ซื้อ/บริการ และกิจกรรมที่เกี่ยวข้อง	1.3	1.2	1.0	2.0	0.6	1.3	0.4	1.9	2.3	06122 Shopping for/availing of services and related activities	
06200 การเดินทางที่เกี่ยวข้องกับการให้บริการในครัวเรือนโดยไม่ได้รับค่าตอบแทน	0.7	0.7	0.7	0.9	0.9	0.6	0.5	0.7	0.7	06200 Travel related to provision of unpaid domestic services	
06900 การทำในครัวเรือนโดยไม่ได้รับค่าตอบแทน ซึ่งมีได้แก่ประเภทที่ 1 ถึง 9	1.2	1.1	1.4	0.3	1.2	-	-	-	-	06900 Unpaid domestic services n.e.c.	
07 การให้บริการดูแลสมาชิกในครัวเรือน โดยไม่ได้รับค่าตอบแทน	2.1	2.4	1.7	1.0	1.2	0.2	0.3	0.9	0.5	07 Providing unpaid caregiving services to household members	
07111 การดูแลเด็กทางด้วร่างกาย	2.4	2.6	2.0	1.4	1.8	-	-	2.0	-	07111 Caring for children/physical care	
07112 การสอน การฝึกอบรม การช่วยเหลือเด็ก	1.0	0.8	1.1	1.0	1.1	0.7	-	0.6	0.5	07112 Teaching, training, helping children	
07113 การพบเด็กไปยังสถานที่ต่าง ๆ	0.8	0.6	0.9	0.7	1.2	0.2	0.3	1.0	0.3	07113 Accompanying children to places	
07114 การดูแลผู้สูงอายุซึ่งกำลังให้อยู่ในสถาน	1.9	1.8	2.0	1.6	0.9	-	-	-	-	07114 Minding children (passive care)	
07121 การดูแลผู้ใหญ่อยู่ทางด้วร่างกาย	2.3	2.6	1.9	1.0	2.2	-	-	-	-	07121 Caring for adults/physical care	
07122 การดูแลผู้ใหญ่อยู่ทางด้วอารมณ์	2.0	4.1	0.8	-	-	-	-	-	-	07122 Caring for adults/emotional support	
07123 การพหุผู้ใหญ่ไปยังสถานที่ต่าง ๆ	1.3	1.1	1.7	0.5	1.5	-	0.2	0.5	0.7	07123 Accompanying adults to places	
07200 การเดินทางที่เกี่ยวข้องกับการให้บริการดูแลสมาชิกในครัวเรือนโดยไม่ได้รับค่าตอบแทน	0.8	0.9	0.7	0.9	0.8	0.9	0.5	0.6	0.3	07200 Travel related to unpaid caregiving services to household members	
07900 การให้บริการดูแลสมาชิกในครัวเรือนโดยไม่ได้รับค่าตอบแทน ซึ่งมีได้แก่ประเภทที่ 1 ถึง 9	2.6	3.1	1.1	-	-	-	-	-	-	07900 Providing unpaid caregiving services to household members n.e.c.	

ตารางที่ 11 เวลาที่ใช้โดยเฉลี่ยของประชากรอายุตั้งแต่ 10 ปีขึ้นไป จำแนกตามกิจกรรมหลัก และทำกิจกรรมร่วมกับใคร ที่ราชอาณาจักร (ต่อ)

TABLE 11 AVERAGE TIME OF PARTICIPANTS 10 YEARS OF AGE AND OVER BY MAIN ACTIVITY, AND TO SHARE WITH ANYONE, WHOLE KINGDOM (Contd.)

กิจกรรมหลัก	ทำกิจกรรมร่วมกับใคร To share with anyone										Main Activity
	ยอดรวม	ทำคนเดียว Do it alone	สมาชิกใน ครัวเรือนนี้ Member of this family	สมาชิกใน ครัวเรือนอื่น Member of other family	สมาชิกใน ครัวเรือนนี้ และสมาชิกในครัวเรือนอื่น Member of this family and other family	สมาชิกในชุมชน Community member	เพื่อนร่วมงาน Friend	เพื่อน/ เพื่อนบ้าน Friend/ neighbor	อื่นๆ Others	2.7	
08 การให้บริการชุมชนและการให้ความช่วยเหลือครัวเรือนอื่น	2.1	1.5	1.3	2.5	2.2	3.4	3.7	2.2	2.7	08 Providing community services and help to other households	
08111 การให้ความช่วยเหลือครัวเรือนอื่นด้านการบริการรักษาและการจัดการครัวเรือน	2.6	1.6	2.7	2.3	2.5	4.1	3.4	2.6	1.7	08111 Household maintenance and management as help to other households	
08112 การให้ความช่วยเหลือครัวเรือนอื่นด้านการเลือกซื้อ/การจื้อมีค่าและการรับบริการ	0.9	0.6	0.3	1.1	1.6	2.0	0.8	1.1	-	08112 Shopping for/purchasing of goods and services as help to other households	
08113 การให้ความช่วยเหลือครัวเรือนอื่นด้านที่พักอาศัย การปรับปรุงสิ่งปลูกสร้าง และการซ่อมแซมที่อยู่อาศัย ฯลฯ	2.9	2.3	-	3.0	2.7	2.4	-	3.1	-	08113 Construction	
08114 การให้ความช่วยเหลือครัวเรือนอื่นด้านการซ่อมแซมสินค้าอุปโภคบริโภคและของใช้ในครัวเรือน	2.9	3.0	-	5.3	-	-	-	1.5	-	08114 Repairs of consumer and household goods as help to other households	
08115 การให้ความช่วยเหลือครัวเรือนอื่นโดยไม่รับค่าตอบแทนด้านธุรกิจ/ฟาร์มและการจ้างงาน	3.1	3.2	2.2	3.1	3.7	4.9	-	2.9	-	08115 Unpaid help in business/farm and employment as help to other households	
08116 การให้ความช่วยเหลือครัวเรือนอื่นด้านกาดูแลเด็ก	2.7	3.4	2.1	2.2	1.0	1.3	-	2.2	-	08116 Childcare as help to other households	
08117 การให้ความช่วยเหลือครัวเรือนอื่นด้านกรดูแลผู้ใหญ่	2.0	2.2	1.9	2.1	1.6	0.3	1.5	1.2	-	08117 Adult care as help to other households	
08118 การให้ความช่วยเหลือครัวเรือนอื่นด้านการขนส่ง	0.9	1.7	-	1.0	-	0.8	-	0.9	-	08118 Transportation assistance to other households	
08121 การทำงานเพื่อชุมชน : การทำอาหารเพื่อร่วมฉลองกับชุมชน ฯลฯ	2.1	2.9	2.3	2.0	2.1	2.1	2.2	1.3	3.8	08121 Community organized work: cooking for collective celebrations etc.	
08122 การทำงานเกี่ยวกับซ่อมแซมถนน/อาคาร การเดินขบวน/ชุมนุม การเดินขบวน/ชุมนุม (ถนน ตลาด ฯลฯ)	2.5	2.8	1.5	2.1	1.0	3.2	2.7	1.9	-	08122 Work on road/building repair	
08123 การจัดการและการทำงานเพื่อชุมชนในการให้ความช่วยเหลือแก่หมู่บ้านท้องถิ่นอื่น	2.0	2.1	-	4.8	-	1.3	-	3.0	-	08123 Organizing and work on community-based assistance to villages, other sublocations	
08124 การจัดการและการทำงานเพื่อชุมชนในการให้ความช่วยเหลือแก่ครอบครัวและบุคคล	5.1	0.5	-	-	-	7.0	-	3.0	-	08124 Organizing and work on community-based assistance to families and individuals	
08131 การทำงานอาสาสมัครให้กับองค์กร (ไม่ได้ให้ความช่วยเหลือบุคคลอื่น โดยตรง)	2.8	1.7	3.5	1.3	-	4.0	7.9	3.9	1.2	08131 Volunteer work for organizations (not directly for individuals)	
08132 การทำงานอาสาสมัครในนามของจักร (ให้ความช่วยเหลือบุคคลอื่นโดยตรง)	3.2	1.6	-	2.7	2.7	4.2	3.2	4.1	2.8	08132 Volunteer work through organizations (extended directly to individuals)	
08200 การเข้าร่วมประชุม	2.7	1.2	0.2	2.8	1.4	2.9	3.0	2.5	-	08200 Attendance in meetings	
08300 การมีส่วนร่วมในกิจกรรมรับผิดชอบต่อส่วนรวมและความรับผิดชอบที่เกี่ยวข้อง	1.3	1.5	0.2	1.3	0.5	1.6	-	0.9	0.9	08300 Involvement in civic and related responsibilities	
08400 การเดินทางที่เกี่ยวข้องกับการให้ความช่วยเหลือครัวเรือนอื่นและการให้บริการชุมชน	0.8	0.8	0.6	0.9	0.7	0.7	1.2	1.1	0.8	08400 Travel related to community services and help to other households	
08900 การให้ความช่วยเหลือครัวเรือนอื่นและการให้บริการชุมชน ซึ่งมีวัตถุประสงค์ไว้ในที่อื่น	1.1	0.5	-	0.4	1.3	0.8	1.8	1.6	-	08900 Community services and help to other households n.e.c.	

หน่วยเป็นชั่วโมงต่อวัน : Hour per day

ตารางที่ 11 เวลาที่ใช้โดยเฉลี่ยของประชากรอายุตั้งแต่ 10 ปีขึ้นไป จำแนกตามกิจกรรมหลัก และทำกิจกรรมร่วมกับใคร ทั้งราชอาณาจักร (ต่อ)
 TABLE 11 AVERAGE TIME OF PARTICIPANTS 10 YEARS OF AGE AND OVER BY MAIN ACTIVITY, AND TO SHARE WITH ANYONE, WHOLE KINGDOM (Contd.)

กิจกรรมหลัก	ทำกิจกรรมร่วมกับใคร To share with anyone										Main Activity
	ยอตรง	ทำคนเดียว	สมาชิกในครัวเรือนนี้	สมาชิกในครัวเรือนอื่น	สมาชิกในชุมชน	เพื่อนร่วมงาน	เพื่อน/เพื่อนบ้าน	อื่นๆ			
	Total	Do it alone	Member of this family	Member of other family	Community member	Friend	Friend/neighbor	Others			
09 การเรียนรู้	3.6	1.6	0.9	1.4	0.7	2.8	2.7	2.8	6.8	0.9	Learning
09111 การเรียนในโรงเรียนมหาวิทยาลัย	6.2	2.1	1.2	4.2	2.0	4.9	3.0	5.4	6.4	0.9111	School/university attendance
09112 การหยุดพัก/การรอเรียนช่วงกลางคืน ในสถานศึกษาทั่วไป	0.6	0.5	0.6	0.5	-	0.8	0.4	0.8	0.5	09112	Breaks/waiting at place of general education
09113 การเรียนด้วยตนเองในหลักสูตรการศึกษาทั่วโลก (วิดีโอ สื่อทางเสียงระบบออนไลน์)	3.1	3.9	-	-	-	-	-	1.2	0.3	09113	Self-study for distance education course work (video, audio, online)
09120 การทำที่บ้าน การทบทวนบทเรียน การวิจัยและกิจกรรมที่เกี่ยวข้องกับการศึกษาทั่วไป	1.3	1.3	1.0	2.3	0.5	0.2	-	1.9	1.2	09120	Homework, course review, research related to general education
09130 การเรียนเพิ่มเติม การศึกษานอกระบบ และหลักสูตรในระหว่างว่าง	2.6	1.8	0.9	1.4	0.7	1.7	-	2.8	3.0	09130	Additional study, non-formal education and courses during free time
09140 การฝึกอบรมและการเรียนเพื่อพัฒนาอาชีพ/วิชาชีพ	4.3	0.7	-	4.3	-	4.0	6.2	3.8	4.6	09140	Career/professional development training and studies
09200 กิจกรรมอื่นๆ ที่เกี่ยวข้องกับการเรียน	0.4	0.3	0.5	0.5	-	0.3	-	0.6	1.4	09200	Other activities carried out in relation to learning activities
09300 การเดินทางที่เกี่ยวข้องกับการเรียนรู้	0.9	0.9	0.8	1.0	0.7	1.1	0.7	1.0	1.0	09300	Travel related to learning
09900 กิจกรรมการเรียนรู้ ซึ่งมิได้จัดประเภทไว้ข้างอื่น	1.3	0.5	0.5	0.4	-	1.5	-	0.7	1.7	09900	Learning activities n.e.c.
10 การเข้าสังคมและการมีส่วนร่วมในชุมชน	1.1	0.8	1.0	1.4	1.4	1.6	0.6	1.3	0.8	10	Socializing and community participation
10111 การพูดคุย การสนทนา	1.0	1.0	0.9	1.3	1.2	1.1	0.6	1.3	0.8	10111	Talking, conversing
10112 กิจกรรมการเข้าสังคม	2.2	1.2	1.9	1.9	1.7	2.7	2.3	2.5	0.9	10112	Socializing activities
10113 การอ่านและการเขียนจดหมาย	1.2	1.2	-	3.6	-	-	0.5	1.6	1.0	10113	Reading and writing mail
10114 กิจกรรมการไม่เข้าสังคม/การต่อต้านสังคม/การมองสังคมในแง่ลบ	0.5	-	0.4	-	-	-	0.3	1.4	-	10114	Unsocial/antisocial/negative social activities
1011x การเข้าสังคมและการติดต่อสื่อสาร ซึ่งมิได้ระบุรายละเอียด	-	-	-	-	-	-	-	-	-	1011x	Socializing and communication n.f.d.
10121 การมีส่วนร่วมในเหตุการณ์ของทางวัฒนธรรม/ประวัติศาสตร์ของชุมชน	2.3	2.1	2.1	1.8	2.8	2.0	0.5	3.7	-	10121	Participating in community celebrations of cultural/historic events
10122 การมีส่วนร่วมในพิธีกรรม/เหตุการณ์ของชุมชน (ซึ่งไม่เกี่ยวข้องกับความเชื่อ)	2.5	0.6	4.5	2.4	2.8	2.3	2.5	2.5	4.3	10122	Participating in community rites/events (non-religious)
10123 การมีส่วนร่วมในงานสังคมของชุมชน (งานดนตรี งานเต้นรำ ฯลฯ)	2.3	-	-	2.5	-	2.3	2.7	-	-	10123	Participating in community social functions (music, dance etc.)
1012x การมีส่วนร่วมในชุมชน ซึ่งมิได้ระบุรายละเอียด	-	-	-	-	-	-	-	-	-	1012x	Community participation n.f.d.
10200 การเดินทางที่เกี่ยวข้องกับการเข้าสังคมและการมีส่วนร่วมในชุมชน	0.7	0.7	1.1	1.1	1.0	0.7	1.3	0.7	0.5	10200	Travel related to socializing and community participation
10900 การเข้าสังคมและการมีส่วนร่วมในชุมชน ซึ่งมิได้ระบุประเภทไว้ข้างอื่น	5.3	1.7	1.7	7.3	-	7.5	-	5.2	-	10900	Socializing and community participation n.e.c.

หน่วยเป็นชั่วโมงต่อวัน : Hour per day

ตารางที่ 11 เวลาที่ใช้โดยเฉลี่ยของประชากรอายุตั้งแต่ 10 ปีขึ้นไป จำแนกตามกิจกรรมหลัก และทำกิจกรรมร่วมกับใคร ทั้งราชอาณาจักร (ต่อ)
 TABLE 11 AVERAGE TIME OF PARTICIPANTS 10 YEARS OF AGE AND OVER BY MAIN ACTIVITY, AND TO SHARE WITH ANYONE, WHOLE KINGDOM (Contd.)

กิจกรรมหลัก	ทำกิจกรรมร่วมกับใคร To share with anyone							Main Activity	
	ยอดรวม	ทำคนเดียว	สมาชิกในครัวเรือนนี้	สมาชิกในครัวเรือนนี้	สมาชิกในชุมชน	เพื่อนร่วมงาน	เพื่อน/เพื่อนบ้าน		อื่นๆ
		Do it alone	Member of this family	Member of other family	Member of this family and other family	Community member	Friend		
11 การเข้าชมเหตุการณ์/สถานที่ทางวัฒนธรรม การบันเทิง และการกีฬา	2.2	1.1	2.5	2.7	3.8	1.8	2.6	4.6	11 Attending/visiting cultural, entertainment and sports events/venues
11111 การเข้าชมพิพิธภัณฑ์ หอแสดงงานศิลปะ อุทยานประวัติศาสตร์/วัฒนธรรม	2.4	1.2	2.9	1.3	3.0	-	2.0	3.7	11111 Visit museum, art gallery, historical/cultural park, heritage site
11112 การเข้าชมภาพยนตร์	2.3	2.9	2.4	2.4	3.3	2.2	2.1	3.3	11112 Attendance at movies/cinema
11113 การเข้าชมการแสดงโขนละคร โรงงิ้วปราสาทดินที่แสดงละคร สถานที่แสดงดนตรี	2.9	-	3.9	1.3	2.2	-	3.1	-	11113 Attendance at theatre, opera, ballet, concerts
11119 การเข้าชมเหตุการณ์ทางวัฒนธรรมมวลชนอื่นๆ	2.8	2.7	-	-	3.8	-	1.9	-	11119 Attendance at other specified mass cultural events
11120 การเข้าชมสวนสัตว์ สวนพฤกษศาสตร์ ศูนย์รวมความบันเทิง สวนออโรเรียม/สวนสัตว์ สวนสัตว์	1.9	1.5	1.8	3.4	2.0	1.0	1.7	-	11120 Attendance/visit to zoo, animal park
11131 การเข้าชมการแข่งขันกีฬาอาชีพ	3.4	0.5	4.2	3.7	3.3	1.8	4.4	-	11131 Attendance at professional sports events
11132 การเข้าชมการแข่งขันกีฬาสมัครเล่น	2.2	1.0	1.7	3.7	2.4	1.6	2.3	2.1	11132 Attendance at amateur sports events
11200 การเดินทางที่เกี่ยวข้องกับการเข้าชมสถานที่ทางวัฒนธรรม การบันเทิง และการกีฬา	1.1	0.9	1.1	1.2	5.0	-	0.9	2.4	11200 Travel related to attending/visiting cultural, entertainment and sports events/venues
11900 การเข้าชมสถานที่ทางวัฒนธรรม การบันเทิง และการกีฬา ซึ่งมีได้จัดประเภทไว้ในที่อื่น	2.7	-	2.4	-	3.9	-	1.9	-	11900 Attending/visiting sports, entertainment and cultural events/venues n.e.c.
12 งานอดิเรก การเล่นเกม และกิจกรรมนันทนาการ	1.6	1.8	1.7	1.9	2.7	1.5	1.9	0.8	12 Hobbies, games and other pastime activities
12111 หักเคิลป์	3.3	3.2	4.2	1.5	-	-	0.5	-	12111 Visual arts
12112 วรรณศิลป์	10.4	10.4	-	-	-	-	-	-	12112 Literary arts
12113 ศิลปะการแสดง (การเต้นรำ การแสดงดนตรี การแสดงละคร)	1.5	1.3	1.4	1.1	2.2	2.7	1.7	1.4	12113 Performing arts (dance, music, theatre)
1211x หักเคิลป์ วรรณศิลป์ และศิลปะการแสดง ซึ่งมีได้ระบุรายละเอียด	-	-	-	-	-	-	-	-	1211x Visual, literary and performing arts n.f.d.
12120 งานอดิเรกที่ใช้ความเชี่ยวชาญเฉพาะอย่างและพักพิงที่ชั่วขณะ	3.1	3.2	1.3	3.8	3.0	2.3	1.8	-	12120 Technical hobbies and related courses
12131 เกมที่เล่นคนเดียว	2.7	2.9	2.3	1.4	-	6.7	1.2	-	12131 Solo games
12132 เกมที่เล่นบนกระดาน	1.7	-	1.4	2.9	3.0	0.7	2.6	0.6	12132 Card games, board games
12133 เกมคอมพิวเตอร์ (รวมถึง ตู้เกมยอดหญิงและวีรกรรม)	1.9	1.9	1.8	2.3	1.0	0.7	2.3	0.9	12133 Computer games (including arcade and video games)
12134 เกมที่เล่นเป็นกลุ่ม	1.2	1.3	1.1	1.5	1.1	1.3	1.6	0.8	12134 Social/group games
12135 การพนันหรือการเสี่ยงโชค	3.1	1.8	1.8	3.3	4.4	2.2	3.4	0.4	12135 Gambling
1213x การเล่นเกมและกิจกรรมนันทนาการอื่นๆ ซึ่งมีได้ระบุรายละเอียด	-	-	-	-	-	-	-	-	1213x Playing games and other pastimes n.f.d.
12200 การเดินทางที่เกี่ยวข้องกับงานอดิเรก การเล่นเกม และกิจกรรมนันทนาการ	0.7	0.6	1.3	0.7	4.1	0.6	0.6	0.3	12200 Travel related to hobbies, games and other pastimes
12900 งานอดิเรก การเล่นเกม และกิจกรรมนันทนาการอื่นๆ ซึ่งมีได้จัดประเภทไว้ในที่อื่น	1.1	1.1	2.1	0.5	4.3	-	1.3	0.6	12900 Hobbies, games and other pastimes n.e.c.

หน่วยเป็นชั่วโมงต่อวัน : Hour per day

ตารางที่ 11 เวลาที่ใช้โดยเฉลี่ยของประชากรอายุตั้งแต่ 10 ปีขึ้นไป จำแนกตามกิจกรรมหลัก และทำกิจกรรมร่วมกับใคร ทั้งราชอาณาจักร (ต่อ)
 TABLE 11 AVERAGE TIME OF PARTICIPANTS 10 YEARS OF AGE AND OVER BY MAIN ACTIVITY, AND TO SHARE WITH ANYONE, WHOLE KINGDOM (Contd.)

หน่วยเป็นชั่วโมงต่อวัน : Hour per day

กิจกรรมหลัก	ทำกิจกรรมร่วมกับใคร To share with anyone							Main Activity	
	ยอดรวม	ทำคนเดียว	สมาชิกในครัวเรือนนี้	สมาชิกในครัวเรือนนี้ และสมาชิกในครัวเรือนอื่น	สมาชิกในชุมชน	เพื่อนร่วมงาน	เพื่อน/เพื่อนบ้าน		อื่นๆ
	Total	Do it alone	Member of this family	Member of this family and other family	Community member	Friend	Friend/neighbor	Others	
13 การมีส่วนร่วมในกีฬาในร่มและกลางแจ้ง และหลักสูตรที่เกี่ยวข้อง	1.1	0.9	1.0	1.4	1.6	1.3	1.5	0.9	13 Indoor and outdoor sports participation and related courses
13111 การเดินและการวิ่งทางไกล ; การวิ่งและการวิ่งระยะๆ	0.9	0.9	0.9	1.1	1.3	1.1	1.1	0.7	13111 Walking and hiking; jogging and running
13112 การขี่จักรยาน การเล่นสเก็ต การเล่นสกีบอร์ด	1.3	1.4	1.0	2.8	0.9	-	1.2	1.8	13112 Biking, skating, skateboarding
13113 เอลิติก โยคะ การฝึกโยคะน้ำร้อน และโยคะเสริมพลัง	0.9	0.8	0.8	1.0	1.4	1.2	1.1	0.5	13113 Aerobics, yoga, weight-training and other fitness programmes
13114 กีฬาประเภทเดี่ยวที่อุปกรณ์เป็นลูกบอล	1.4	1.1	0.9	1.7	0.9	1.6	1.7	0.7	13114 Ball games, individual sports
13115 กีฬาประเภททีมที่มีอุปกรณ์เป็นลูกบอล	1.2	1.3	1.0	1.3	2.7	1.4	1.4	0.9	13115 Ball games, team sports
13116 กีฬาทางน้ำ	3.0	1.8	2.1	2.5	2.5	1.1	3.9	1.3	13116 Water sports
13117 กีฬาฤดูหนาว/กีฬานานน้ำแข็ง/กีฬานานหิมะ	-	-	-	-	-	-	-	-	13117 Winter/ice/snow sports
13118 กีฬาที่มีการปะทะกัน	2.2	-	1.3	-	2.3	1.3	2.4	0.7	13118 Contact sports
13121 การเข้าค่ายพักแรม	1.0	0.8	0.5	-	-	-	6.0	0.3	13121 Camping
13122 การขี่ม้า	0.3	0.3	-	-	-	-	-	-	13122 Horseback-riding
13123 การขับรถแข่งเพื่อความเพลิดเพลิน การขี่จักรยานทั่วทิศ	1.7	1.5	1.2	1.7	2.8	2.5	2.4	1.1	13123 Pleasure drives; sightseeing
13200 การเดินทางที่เกี่ยวข้องกับการมีส่วนร่วมในกีฬาในร่มและกลางแจ้ง และหลักสูตรที่เกี่ยวข้อง	0.5	0.6	0.5	0.7	0.7	0.4	0.5	0.2	13200 Travel related to indoor and outdoor sports participation and related courses
13900 การมีส่วนร่วมในกีฬาในร่มและกลางแจ้ง และหลักสูตรที่เกี่ยวข้อง ซึ่งมีได้จัดประเภทไว้ในอื่น	1.8	1.9	3.5	-	-	2.5	1.2	0.3	13900 Indoor and outdoor sports participation and related courses n.e.c.
14 สื่อมวลชน	2.2	2.2	2.3	1.9	1.7	1.1	1.7	0.8	14 Mass media
14111 การอ่านหนังสือ	1.5	1.5	2.2	-	-	1.2	0.4	0.6	14111 Reading books
14112 การอ่านวารสารหรือสิ่งพิมพ์ที่ออกตามกำหนดเวลา	0.8	0.8	0.9	0.9	-	1.0	0.5	0.5	14112 Reading periodicals
14119 การอ่านสิ่งพิมพ์เฉพาะอื่นๆ	1.3	1.4	1.1	-	-	0.7	0.6	1.0	14119 Reading other specified materials
1411x การอ่าน ซึ่งมีได้จัดประเภทละเอียด	-	-	-	-	-	-	-	-	1411x Reading n.f.d.
14121 การดู/การฟังโทรทัศน์	2.2	2.1	2.2	1.9	1.7	1.4	1.6	1.0	14121 Watching/listening to television
14122 การดู/การฟังวีซีดี	2.3	2.4	2.2	2.0	2.5	1.4	2.6	0.9	14122 Watching/listening to video programmes
14131 การฟังวิทยุกระจายเสียง	1.6	1.7	1.3	1.2	0.6	0.5	1.6	0.5	14131 Listening to radio programmes
14132 การฟังสื่อโซเชียลอื่นๆ	1.3	1.4	1.0	1.0	-	-	1.7	0.5	14132 Listening to other audio media
1413x การฟังวิทยุและเครื่องเสียง ซึ่งมีได้ระบุรายละเอียด	-	-	-	-	-	-	-	-	1413x Listening to radio and audio devices n.f.d.
14141 การใช้เทคโนโลยีคอมพิวเตอร์เพื่อการอ่าน	1.5	1.6	1.2	0.7	-	-	0.7	0.7	14141 Using computer technology for reading
14142 การใช้เทคโนโลยีคอมพิวเตอร์เพื่อการดู/การฟัง	1.5	1.3	2.0	-	-	-	2.8	1.5	14142 Using computer technology for video/audio
14143 การท่องอินเทอร์เน็ต การดาวน์โหลด การอัปโหลด	1.9	2.0	2.1	1.8	2.1	-	1.6	1.0	14143 Surfing the Internet; downloading, uploading
1414x การใช้เทคโนโลยีคอมพิวเตอร์ ซึ่งมีได้ระบุรายละเอียด	-	-	-	-	-	-	-	-	1414x Using computer technology n.f.d.
14200 การไปห้องสมุด	0.8	0.8	0.6	1.5	-	-	0.6	1.0	14200 Visiting library
14300 การเดินทางที่เกี่ยวข้องกับสื่อมวลชน	0.5	0.5	0.5	0.2	0.2	-	0.3	0.3	14300 Travel related to mass media
14900 สื่อมวลชนอื่น ซึ่งมีได้จัดประเภทไว้ในอื่น	-	-	-	-	-	-	-	-	14900 Mass media n.e.c.

ตารางที่ 11 เวลาที่ใช้โดยเฉลี่ยของประชากรอายุตั้งแต่ 10 ปีขึ้นไป จำแนกตามกิจกรรมหลัก และทำกิจกรรมร่วมกับใคร ทั้งราชอาณาจักร (ต่อ)

TABLE 11 AVERAGE TIME OF PARTICIPANTS 10 YEARS OF AGE AND OVER BY MAIN ACTIVITY, AND TO SHARE WITH ANYONE, WHOLE KINGDOM (Contd.)

กิจกรรมหลัก	ทำกิจกรรมร่วมกับใคร To share with anyone										Main Activity
	ยอดรวม	ทำคนเดียว	สมาชิกในครัวเรือนนี้	สมาชิกในครัวเรือนอื่น	สมาชิกในครัวเรือนนี้และสมาชิกในครัวเรือนอื่น	สมาชิกในชุมชน	เข้าร่วมงาน	เพื่อน/เพื่อนบ้าน	อื่นๆ	Main Activity	
	Total	Do it alone	Member of this family	Member of other family	Member of this family and other family	Community member	Friend	Friend/neighbor	Others		
15 การดูแลและการดำเนินชีวิตส่วนบุคคล	5.1	6.2	6.0	1.3	1.2	1.8	0.9	1.2	0.7	15 Personal care and maintenance	
15111 การนอนหลับตอนกลางคืน/การนอนหลับปกติ	7.5	7.5	7.5	4.8	4.7	3.7	2.2	4.9	2.3	15111 Night sleep/essential sleep	
15112 การนอนหลับ/การงีบหลับ	1.9	1.9	2.0	1.5	0.9	1.6	0.7	1.5	1.1	15112 Incidental sleep/naps	
15113 การนอนไม่หลับ	1.6	1.7	1.5	1.1	1.0	0.7	0.5	1.0	0.5	15113 Sleeplessness	
1511x การนอนและกิจกรรมที่เกี่ยวข้อง ซึ่งมีระยะเวลาเฉลี่ย	-	-	-	-	-	-	-	-	-	1511x Sleep and related activities n.f.d.	
15121 การรับประทานอาหาร/อาหารว่าง	0.8	0.7	1.0	0.7	0.7	0.7	0.7	0.7	0.6	15121 Eating meals/snack	
15122 การดื่มที่นอกเหนือจากเครื่องดื่มพร้อมกันอาหารหรืออาหารว่าง	0.6	0.4	0.5	1.4	1.0	0.9	0.5	1.6	0.4	15122 Drinking other than with meal or snack	
1512x การรับประทานอาหารและเครื่องดื่ม ซึ่งมีระยะเวลาเฉลี่ย	-	-	-	-	-	-	-	-	-	1512x Eating and drinking n.f.d.	
15131 การดูแลสุขอนามัยส่วนบุคคล	1.0	1.0	0.6	0.4	0.5	0.3	0.4	0.4	0.4	15131 Personal hygiene and care	
15132 การดูแลสุขภาพส่วนบุคคลด้วยตนเอง	2.4	2.4	1.2	4.5	-	1.3	-	0.8	0.3	15132 Health/medical care to oneself	
15141 การได้รับการดูแลสุขภาพส่วนบุคคลจากบุคคลอื่น	1.5	1.5	1.6	1.3	0.3	1.0	-	1.6	1.3	15141 Receiving personal care from others	
15142 การได้รับการดูแลสุขภาพ/ด้านการแพทย์จากบุคคลอื่น	2.3	2.5	2.5	1.8	1.8	2.3	0.7	1.7	0.9	15142 Receiving health/medical care from others	
15151 การสวดมนต์ การทำสมาธิ และการทำกิจกรรมทางจิตวิญญาณอื่นๆ	0.8	0.8	0.7	1.9	1.8	1.2	0.5	1.8	0.5	15151 Private prayer, meditation, and other informal spiritual activities	
15152 การมีส่วนร่วมในกิจกรรมทางศาสนา (การปฏิบัติตนหลักที่เชื่อใจกับทางศาสนา)	1.0	0.6	0.8	1.0	1.6	1.6	0.6	1.2	0.6	15152 Participating in religious activities (formal practice of religion)	
15161 การไม่ทำกิจกรรมใดๆ ; การพักผ่อน การผ่อนคลาย	1.0	1.1	0.8	0.9	0.7	0.6	0.6	0.7	0.5	15161 Doing nothing; resting, relaxing	
15162 การสูบบุหรี่	0.7	0.8	0.5	0.5	0.5	0.3	0.4	0.6	0.3	15162 Smoking	
15163 การไตร่ตรอง/การครุ่นคิด การคิด การวางแผน	0.8	0.8	1.1	-	0.8	0.7	0.4	-	-	15163 Reflecting/meditating, thinking, planning	
15200 การเดินทางที่เกี่ยวข้องกับกิจกรรมการดูแลและการดำเนินชีวิตส่วนบุคคล	0.8	0.8	0.9	0.9	1.3	0.9	0.5	1.0	0.5	15200 Travel related to personal care and maintenance activities	
15900 กิจกรรมการดูแลและการดำเนินชีวิตส่วนบุคคล ซึ่งมีได้จัดประเภทไว้ในที่อื่น	1.1	1.1	1.1	1.0	-	0.2	-	0.4	-	15900 Personal care and maintenance activities n.e.c.	

หน่วยเป็นชั่วโมงต่อวัน : Hour per day

ตารางที่ 12 เวลาที่ใช้โดยเฉลี่ยของประชากรอายุตั้งแต่ 10 ปีขึ้นไป จำแนกตามวันที่บันทึกการใช้เวลาทำกิจกรรมหลัก ทวีราชอาณาจักร
TABLE 12 AVERAGE TIME OF PARTICIPANTS 10 YEARS OF AGE AND DAY OF DOING MAIN ACTIVITY, WHOLE KINGDOM

หน่วยเป็นชั่วโมงต่อวัน : Hour per day

กิจกรรมหลัก	วันที่ใช้เวลาทำกิจกรรม Day of Doing Activity							Main Activity
	จันทร์ Monday	อังคาร Tuesday	พุธ Wednesday	พฤหัสบดี Thursday	ศุกร์ Friday	เสาร์ Saturday	อาทิตย์ Sunday	
01 การทำงานในหน่วยงานเอกชน รัฐวิสาหกิจ รัฐภาค อสังหาริมทรัพย์หรือการค้า (ทำงานในระบบ)	8.6	8.7	8.7	8.6	8.8	9.2	7.9	01 Formal sector work
01111 เวลาทำงานในสถาน	7.8	7.7	7.8	7.7	7.6	8.1	7.3	01111 Working time in main job
01112 เวลาทำงานในงานอื่นๆ	1.3	1.1	1.0	1.6	1.2	1.0	1.2	01112 Working time in other jobs
01113 เวลาทำงานของนักเรียน/นักศึกษาฝึกงาน และตำแหน่งที่เกี่ยวข้อง	6.4	7.2	5.6	4.9	5.2	-	-	01113 Working time as apprentices, intern and related positions
01114 การหยุดชั่วคราวสั้นๆ และการบูรณะซ่อมแซม	0.6	0.5	0.6	0.6	0.6	0.5	0.5	01114 Short breaks and interruptions from work
01115 การฝึกอบรมและการเรียนรู้ที่เกี่ยวข้องกับการทำงานในระบบ	2.4	3.9	4.5	4.2	2.8	2.8	5.4	01115 Training and studies in relation to work in the "formal sector"
0111x เวลาทำงานในระบบ ซึ่งมีได้ระบุรายละเอียด	-	-	-	-	-	-	-	0111x Working time in "formal sector" employment n.f.d
01121 เวลาที่ใช้ในการรอคอย/หลังการทำงาน	0.7	0.8	1.1	0.6	0.6	0.5	0.2	01121 Idle time before/after work
01122 การหยุดพักกลางวันจากการทำงาน	0.6	0.7	0.7	0.2	1.0	0.5	0.6	01122 Lunch break from work
01201 การทรงงานทั่วไปในระบบ	2.5	4.9	2.1	1.9	2.0	4.6	3.7	01201 Looking for work in the "formal sector"
01202 การหา/การก่อตั้งธุรกิจใหม่ในระบบ	-	-	-	-	-	-	-	01202 Looking for/setting up business in the "formal sector"
01300 การเดินทางที่เกี่ยวข้องกับการทำงานในระบบ	1.2	1.1	1.2	1.1	1.3	1.3	1.1	01300 Travel related to work in the "formal sector"
01900 การทำงานในระบบ ซึ่งมีได้จัดประเภทไว้ในที่อื่น	3.0	1.7	5.3	1.4	1.1	0.7	1.2	01900 Work in the "formal sector" n.e.c.
02 การทำงานในกิจกรรมการผลิตขั้นต้นของครัวเรือน	6.4	6.4	6.4	6.5	6.2	6.6	6.3	02 Work for household in primary production activities
02111 การเพาะปลูกพืชและต้นไม้ พืชผักสวนครัว	5.5	5.5	5.6	5.9	5.5	5.8	5.8	02111 Growing of crops and trees; kitchen gardening
02112 การเลี้ยงสัตว์ การผลิตผลิตภัณฑ์จากสัตว์ การบริการสัตวบาล	2.5	2.4	2.5	2.5	2.6	2.4	2.3	02112 Farming of animals; production of animal products; animal husbandry services
02113 การล่าสัตว์ การดักสัตว์ และการผลิตหนังสัตว์	5.6	2.1	3.0	1.9	2.2	2.0	2.9	02113 Hunting, trapping and production of animal skins
02114 การหาของป่า การดักไม้ การเก็บเห็ด และกิจกรรมอื่นๆ ที่เกี่ยวข้อง	2.9	2.9	3.1	3.5	3.2	3.3	2.9	02114 Gathering of wild products, woodcutting, gathering firewood and other forestry activities
02115 การประมงและการเลี้ยงสัตว์น้ำ/สัตว์น้ำที่เลี้ยงในน้ำ	3.1	4.3	3.3	3.3	3.8	2.8	3.6	02115 Fishing and fish/aquatic farming
02116 การทำเหมืองแร่และเหมืองหิน	-	7.2	4.6	-	-	5.5	6.8	02116 Mining and quarrying
02117 การเก็บน้ำ	2.5	7.3	-	-	1.4	6.6	-	02117 Collecting water
02118 การฝึกอบรมและการเรียนรู้ที่เกี่ยวข้องกับการทำงานในกิจกรรมการผลิตขั้นต้นของครัวเรือน	-	1.5	1.5	1.8	4.5	2.1	3.2	02118 Training and studies in relation to work in primary production activities of households
0211x เวลาทำงานในกิจกรรมการผลิตขั้นต้น	-	-	-	-	-	-	-	0211x Working time in primary production activities n.f.d.
02121 การซื้อ/จัดหาวัตถุดิบเพื่อใช้ในกิจกรรมการผลิตขั้นต้นของครัวเรือน	1.6	0.3	1.3	0.7	0.5	1.0	0.4	02121 Purchasing/acquiring inputs/supplies used for primary production activities of households
02122 การขาย/การจัดการผลิตภัณฑ์ที่ได้จากกิจกรรมการผลิตขั้นต้นของครัวเรือน	1.1	1.2	1.2	0.8	1.0	1.4	0.8	02122 Selling/disposing of outputs of primary production activities of households
02201 การหางานทำในกิจกรรมการผลิตขั้นต้นซึ่งเป็นธุรกิจของครัวเรือน	0.3	-	-	-	-	0.3	-	02201 Looking for work in primary production activities in household enterprise
02202 การทำหรือตั้งธุรกิจในกิจกรรมการผลิตขั้นต้นซึ่งเป็นธุรกิจของครัวเรือน	1.5	2.0	-	-	-	1.5	-	02202 Looking for/setting up business in primary production activities in household enterprise
02300 การเดินทางที่เกี่ยวข้องกับการผลิตขั้นต้นของครัวเรือน	1.0	1.0	1.0	1.0	1.0	1.1	1.0	02300 Travel related to primary production activities of households
02900 การทำงานในกิจกรรมการผลิตขั้นต้นของครัวเรือน ซึ่งมีได้ระบุประเภทไว้ในที่อื่น	2.1	-	0.6	0.8	4.1	0.8	0.3	02900 Work for households in primary production activities n.e.c.

ตารางที่ 12 เวลาที่ใช้โดยเฉลี่ยของประชากรอายุตั้งแต่ 10 ปีขึ้นไป จำแนกตามวันที่บันทึกการใช้เวลาทำกิจกรรมหลัก หัวราชอาณาจักร (ต่อ)
TABLE 12 AVERAGE TIME OF PARTICIPANTS 10 YEARS OF AGE AND DAY OF DOING MAIN ACTIVITY, WHOLE KINGDOM (Contd.)

หน่วยเป็นชั่วโมงต่อวัน : Hour per day

กิจกรรมหลัก	วันที่ใช้เวลาทำกิจกรรม Day of Doing Activity							Main Activity
	จันทร์ Monday	อังคาร Tuesday	พุธ Wednesday	พฤหัสบดี Thursday	ศุกร์ Friday	เสาร์ Saturday	อาทิตย์ Sunday	
03 การทำงานในกิจกรรมที่ไม่ใช่การผลิตขั้นต้นของครัวเรือน	5.9	6.4	6.3	6.2	6.3	6.8	5.7	03 Work for household in non-primary production activities
03111 กระบวนการผลิตผลิตภัณฑ์อาหาร	5.4	4.3	5.2	4.8	6.1	4.9	3.9	03111 Processing of food products
03112 การผลิตผลิตภัณฑ์อาหารและเครื่องดื่มอื่นๆ	5.8	7.0	5.5	6.8	5.5	4.9	4.3	03112 Making of other food products and beverages
03113 การผลิตสิ่งทอ เครื่องแต่งกาย เครื่องหนัง และผลิตภัณฑ์ที่เกี่ยวข้อง	6.3	6.1	6.3	6.1	7.4	7.5	6.7	03113 Making textiles, wearing apparel, leather and associated products
03114 การผลิตงานหัตถกรรมจากวัสดุทุกชนิด	5.5	6.1	6.3	6.3	5.3	6.1	5.3	03114 Craft-making using all types of materials
03115 การเตรียมและการเก็บรักษาพืช	2.6	4.1	3.9	4.8	4.3	-	-	03115 Tobacco preparing and curing
03116 การผลิตอิฐ ผนังก่ออิฐ อิฐบล็อก กระเบื้อง ฯลฯ	7.1	7.4	4.1	7.2	7.8	7.2	5.0	03116 Making bricks, concrete slabs, hollow blocks, tiles etc.
03117 การผลิตสมุนไพร	1.0	-	-	-	4.5	5.5	-	03117 Making herbal and medicinal preparations
03118 การฝึกอบรมและการเรียนรู้ที่เกี่ยวข้องกับการทำงานในกิจกรรมที่ไม่ใช่การผลิตขั้นต้นของครัวเรือน	-	-	-	-	-	-	-	03118 Training and studies in relation to work in non-primary production activities of households
0311x เวลาทำงานในกิจกรรมที่ไม่ใช่การผลิตขั้นต้นของครัวเรือน ซึ่งมีได้ระบุรายละเอียด	-	-	-	-	-	-	-	0311x Working time in non-primary production activities n.f.d
03121 การซื้อ/จัดหาวัตถุดิบเพื่อใช้ในกิจกรรมที่ไม่ใช่การผลิตขั้นต้นของครัวเรือน	0.7	1.9	0.6	0.7	1.1	0.9	0.6	03121 Purchasing/acquiring inputs
03122 การขาย/การจัดการผลผลิตที่ได้จากกิจกรรมที่ไม่ใช่การผลิตขั้นต้นของครัวเรือน	2.4	3.2	2.9	2.7	2.5	2.3	1.4	03122 Selling/disposing of outputs of non-primary production activities of households
03201 การทรงงานที่ไม่ใช่การผลิตขั้นต้นซึ่งเป็นผู้ถือของครัวเรือน	-	-	-	-	-	-	-	03201 Looking for work in non-primary production activities in household enterprise
03202 การทบทวนหรือตั้งอยู่ในกิจกรรมที่ไม่ใช่การผลิตขั้นต้นซึ่งเป็นผู้ถือของครัวเรือน	-	-	-	-	-	1.7	-	03202 Looking for/setting up business in non-primary production activities in household enterprise
03300 การเดินทางที่เกี่ยวข้องกับกิจกรรมที่ไม่ใช่การผลิตขั้นต้นของครัวเรือน	0.9	1.0	1.0	0.9	0.8	1.6	0.9	03300 Travel related to non-primary production of household
03900 การทำงานในกิจกรรมที่ไม่ใช่การผลิตขั้นต้นของครัวเรือน ซึ่งมีได้ระบุประเภทไว้ในข้อ	9.3	4.3	2.5	2.5	7.0	-	-	03900 Work for household in non-primary production activities n.e.c.
04 การทำงานในกิจกรรมการก่อสร้างของครัวเรือน	7.6	7.9	8.1	7.9	8.2	7.8	7.8	04 Work for household in construction activities
04111 การก่อสร้างและการซ่อมแซมเพื่อบริการของตนเอง	6.8	5.4	5.1	5.1	5.0	5.7	5.7	04111 Construction and repair for own capital formation
04112 การก่อสร้างและการซ่อมแซมอาคาร ถนน ซ่อม และสิ่งก่อสร้างอื่นๆ	6.8	7.5	7.4	7.4	7.4	6.9	7.2	04112 Construction and repair of buildings, roads, dams and other structures
04113 การก่อสร้างและการซ่อมแซมสิ่งปลูกสร้างในชุมชน	-	7.7	8.0	7.5	-	8.1	6.6	04113 Community-organized construction
04114 การฝึกอบรมและการเรียนรู้ที่เกี่ยวข้องกับการทำงานในกิจกรรมการก่อสร้างซึ่งเป็นผู้ถือของครัวเรือน	-	-	-	0.7	-	-	-	04114 Training and studies in relation to work in construction activities in household enterprise
0411x เวลาทำงานในกิจกรรมการก่อสร้าง ซึ่งมีได้ระบุรายละเอียด	-	-	-	-	-	-	-	0411x Working time in construction activities n.f.d.
04120 การซื้อ/จัดหาวัตถุดิบเพื่อใช้ในกิจกรรมการก่อสร้างของครัวเรือน	0.5	0.3	0.5	1.2	0.9	7.4	-	04120 Purchasing/acquiring inputs/supplies for construction activities for household production
04201 การทรงงานที่ไม่ใช่การผลิตขั้นต้นซึ่งเป็นผู้ถือของครัวเรือน	-	0.2	-	0.8	6.7	-	-	04201 Looking for work in construction activities in household enterprise
04202 การทบทวนหรือตั้งอยู่ในกิจกรรมการก่อสร้างซึ่งเป็นผู้ถือของครัวเรือน	8.1	8.4	8.2	-	-	-	-	04202 household enterprise
04300 การเดินทางที่เกี่ยวข้องกับกิจกรรมการก่อสร้างของครัวเรือน	1.1	0.9	1.1	1.0	1.2	1.2	1.1	04300 Travel related to construction activities of households
04900 การทำงานในกิจกรรมการก่อสร้างของครัวเรือน ซึ่งมีได้ระบุประเภทไว้ในข้อ	-	1.3	-	-	-	-	-	04900 Work for household in construction activities n.e.c.

ตารางที่ 12 เวลาที่ใช้โดยเฉลี่ยของประชากรอายุตั้งแต่ 10 ปีขึ้นไป จำแนกตามวันที่บันทึกการใช้เวลาทำกิจกรรมหลัก หัวราชอาณาจักร (ต่อ)
 TABLE 12 AVERAGE TIME OF PARTICIPANTS 10 YEARS OF AGE AND DAY OF DOING MAIN ACTIVITY, WHOLE KINGDOM (Contd.)

หน่วยเป็นชั่วโมงต่อวัน : Hour per day

กิจกรรมหลัก	วันที่ใช้เวลาทำกิจกรรม Day of Doing Activity							อาทิตย์ Sunday	Main Activity
	จันทร์ Monday	อังคาร Tuesday	พุธ Wednesday	พฤหัสบดี Thursday	ศุกร์ Friday	เสาร์ Saturday	อาทิตย์ Sunday		
05 การทำงานในการให้บริการที่ก่อให้เกิดรายได้ของครัวเรือน	7.3	8.1	8.0	7.6	7.8	8.2	8.3	05 Work for household providing services for income	
05111 การเตรียมและการขายอาหารและเครื่องดื่มที่ปรุงขึ้นเอง	7.2	7.2	7.0	6.5	6.5	7.6	7.2	05111 Preparing and selling food and beverage	
05112 การค้าขาย การขายตามบ้าน การขายตามห้างสรรพสินค้า	6.4	6.9	7.4	7.1	7.1	6.8	7.5	05112 Petty trading, door-to-door vending, street vending, hawking	
05121 การขายของ การติดตั้ง การปรับตั้งเครื่องใช้ และการซ่อมแซมเครื่องใช้เครื่องจักร	4.1	5.7	6.2	5.9	5.1	4.3	5.4	05121 Fitting, installing, tool setting, maintaining and repairing tools and machinery	
05122 การซ่อมแซมยานยนต์	7.4	7.0	6.6	6.5	7.4	7.2	6.5	05122 Repair of vehicles	
05123 การซ่อมแซมของใช้ส่วนบุคคล	7.7	3.3	7.3	5.5	5.6	7.2	2.0	05123 Repair of personal goods	
05124 การซ่อมแซมของใช้ในชีวิตประจำวัน	5.6	7.8	7.6	3.9	7.4	7.3	7.8	05124 Repair of household goods	
05131 การให้เช่าห้อง ที่พัก และสถานที่เกี่ยวข้อง	6.7	6.6	3.3	2.4	2.6	2.3	2.2	05131 Renting out rooms, sleeping space and associated work	
05132 การให้กู้ยืมเงินและการเรียกเก็บเงินคืน ; การแลกเปลี่ยนเงินตราต่างประเทศ	8.1	7.5	5.8	4.8	6.8	-	4.2	05132 Lending and collecting money; foreign exchange	
05133 การพิมพ์ดีด การประมวลผลคำ การเขียนโปรแกรม การแปลข้อมูลเป็นรหัส	7.5	8.5	8.0	6.7	9.0	6.0	4.7	05133 Typing, word-processing, programming, encoding	
05134 การบัญชี การทำบัญชี การให้บริการด้านกฎหมาย และการให้บริการที่เกี่ยวข้อง	2.0	5.5	3.6	3.5	4.2	4.4	10.2	05134 Accounting, bookkeeping, legal and related services	
05135 การสอนพิเศษ	2.1	3.0	3.0	3.9	3.1	5.2	7.3	05135 Tutoring	
05136 การให้บริการทางการแพทย์และทันตกรรม	8.0	7.0	6.4	7.5	9.6	5.2	-	05136 Provision of medical and dental services	
05137 การให้บริการด้านการพยาบาล/การบำบัดรักษาโรค	1.8	4.7	5.8	4.6	2.3	3.5	7.0	05137 Provision of nursing/therapy services	
05141 การให้บริการดูแลส่วนบุคคล	6.7	8.4	6.1	7.0	6.6	6.9	6.8	05141 Provision of personal care services	
05142 การให้บริการดูแลสุขภาพที่ไม่ใช่เพื่อการบำบัดรักษาโรค	7.0	7.0	5.9	7.0	7.9	4.5	5.7	05142 Provision of non-professional health-care	
05151 การขนส่งสินค้า	7.0	9.9	6.5	6.3	6.3	6.2	7.1	05151 Transporting goods	
05152 การขนส่งผู้โดยสาร	6.3	7.9	7.6	6.5	7.9	8.9	8.7	05152 Transporting passengers	
05160 การให้บริการในครัวเรือนนอกบ้าน	5.5	7.7	7.6	6.9	6.5	7.0	7.9	05160 Providing paid domestic services	
05170 การฝึกอบรมและการเขียนที่เกี่ยวข้องกับการทำงานในกิจกรรมบริการ	6.0	3.7	-	3.6	7.1	0.3	-	05170 Training and studies related to work in service activities	
05201 การทำงานทำในกิจกรรมบริการซึ่งเป็นธุรกิจของครัวเรือน	4.5	-	5.1	-	1.0	0.8	-	05201 Looking for work in service activities in household enterprise	
05202 การทำ/การอยู่ด้วยกิจในกิจกรรมบริการซึ่งเป็นธุรกิจของครัวเรือน	5.2	3.5	4.8	-	2.8	3.1	3.3	05202 Looking for/setting up business in service activities in household.	
05300 การเดินทางที่เกี่ยวข้องกับการให้บริการที่ก่อให้เกิดรายได้	1.1	1.2	1.2	1.1	1.2	1.3	1.1	05300 Travel related to providing services for income	
05900 การทำงานด้านบริการที่ก่อให้เกิดรายได้ของครัวเรือน ซึ่งไม่ได้จัดประเภทไว้ในที่อื่น	6.9	6.1	5.3	6.4	7.5	6.2	4.9	05900 Work for household providing services for income n.e.c.	

ตารางที่ 12 เวลาที่ใช้โดยเฉลี่ยของประชากรอายุตั้งแต่ 10 ปีขึ้นไป จำแนกตามวันที่บันทึกการใช้เวลาทำกิจกรรมหลักทั่วราชอาณาจักร (ต่อ)
TABLE 12 AVERAGE TIME OF PARTICIPANTS 10 YEARS OF AGE AND DAY OF DOING MAIN ACTIVITY, WHOLE KINGDOM (Contd.)

หน่วยเป็นชั่วโมงต่อวัน : Hour per day

กิจกรรมหลัก	วันที่ใช้เวลาทำกิจกรรม Day of Doing Activity							Main Activity
	จันทร์ Monday	อังคาร Tuesday	พุธ Wednesday	พฤหัสบดี Thursday	ศุกร์ Friday	เสาร์ Saturday	อาทิตย์ Sunday	
รวม Total								
06 การให้บริการในครัวเรือนของตนเอง โดยไม่ได้รับค่าตอบแทน	2.3	2.3	2.2	2.2	2.1	2.3	2.6	06 Providing unpaid domestic services for own final use within household
06111 การจัดการด้านอาหาร	1.3	1.4	1.4	1.3	1.3	1.3	1.4	06111 Food management
06112 การทำความสะอาดและการดูแลรักษาที่อยู่อาศัยและบริเวณโดยรอบ	1.0	0.9	0.9	1.0	0.9	1.0	1.1	06112 Cleaning and upkeep of dwelling and surroundings
06113 การตกแต่ง การบำรุงรักษา และการซ่อมแซมเล็กๆ น้อยๆ ด้วยตนเอง	1.4	1.5	1.3	1.2	1.3	1.3	2.0	06113 Do-it-yourself decoration, maintenance and small repairs
06114 การดูแลสิ่งของของเก่า	1.1	1.1	1.1	1.0	1.0	1.2	1.3	06114 Care of textiles and footwear
06115 การจัดการครัวเรือน	0.6	0.7	0.8	0.5	0.5	0.6	0.7	06115 Household management
06116 การดูแลสัตว์เลี้ยง	0.7	0.7	0.6	0.7	0.6	0.7	0.7	06116 Pet care
06121 การสั่งซื้อ/การซื้อสินค้า และกิจกรรมที่เกี่ยวข้อง	0.6	0.6	0.6	0.6	0.6	0.7	0.7	06121 Shopping for/purchasing of goods and related activities
06122 การสั่งซื้อ/การรับบริการ และกิจกรรมที่เกี่ยวข้อง	1.4	1.1	1.8	0.9	1.3	0.7	0.6	06122 Shopping for/availing of services and related activities
06200 การเดินทางที่เกี่ยวข้องกับการให้บริการในครัวเรือนโดยไม่ได้รับค่าตอบแทน	0.7	0.7	0.7	0.7	0.7	0.7	0.8	06200 Travel related to provision of unpaid domestic services
06900 การบริการในครัวเรือนโดยไม่ได้รับค่าตอบแทน ซึ่งมีได้งบประมาณที่เพิ่มขึ้น	1.2	1.8	1.5	0.7	0.8	1.5	0.5	06900 Unpaid domestic services n.e.c.
07 การให้บริการดูแลสมาชิกในครัวเรือน โดยไม่ได้รับค่าตอบแทน	2.7	3.0	2.5	2.6	2.4	2.8	3.1	07 Providing unpaid caregiving services to household members
07111 การดูแลเด็กทางด้วร่างกาย	2.8	3.1	2.5	2.6	2.5	2.9	3.2	07111 Caring for children/physical care
07112 การสอน การฝึกอบรม การช่วยเหลือเด็ก	1.1	1.0	0.9	1.0	1.0	1.2	1.3	07112 Teaching, training, helping children
07113 การพบเด็กไปยังสถานที่ต่าง ๆ	0.8	0.8	0.6	0.9	0.7	1.1	0.9	07113 Accompanying children to places
07114 การดูแลผู้สูงอายุซึ่งพักอยู่ในสถาน	2.0	1.7	1.5	1.9	2.1	2.6	2.0	07114 Minding children (passive care)
07121 การดูแลผู้สูงอายุทางด้วร่างกาย	2.6	2.3	2.6	2.1	1.7	3.0	2.6	07121 Caring for adults/physical care
07122 การดูแลผู้สูงอายุทางด้วอารมณ์	2.0	-	-	0.8	-	-	2.0	07122 Caring for adults/emotional support
07123 การพบผู้ใหญ่ไปยังสถานที่ต่าง ๆ	1.4	3.8	1.0	1.1	1.4	1.6	0.9	07123 Accompanying adults to places
07200 การเดินทางที่เกี่ยวข้องกับการให้บริการดูแลสมาชิกในครัวเรือนโดยไม่ได้รับค่าตอบแทน	0.9	0.9	0.9	0.9	0.9	1.0	1.0	07200 Travel related to unpaid caregiving services to household members
07900 การให้บริการดูแลสมาชิกในครัวเรือนโดยไม่ได้รับค่าตอบแทน ซึ่งมีได้งบประมาณที่เพิ่มขึ้น	2.6	1.5	-	0.6	0.3	7.7	2.2	07900 Providing unpaid caregiving services to household members n.e.c.

ตารางที่ 12 เวลาที่ใช้โดยเฉลี่ยของประชากรอายุตั้งแต่ 10 ปีขึ้นไป จำแนกตามวันที่บันทึกการใช้เวลาทำกิจกรรมหลัก ทวีราชอาณาจักร (ต่อ)
TABLE 12 AVERAGE TIME OF PARTICIPANTS 10 YEARS OF AGE AND DAY OF DOING MAIN ACTIVITY, WHOLE KINGDOM (Contd.)

หน่วยเป็นชั่วโมงต่อวัน : Hour per day

กิจกรรมหลัก	วันที่ใช้เวลาทำกิจกรรม Day of Doing Activity							Main Activity
	จันทร์ Monday	อังคาร Tuesday	พุธ Wednesday	พฤหัสบดี Thursday	ศุกร์ Friday	เสาร์ Saturday	อาทิตย์ Sunday	
รวม Total								
08 การให้บริการชุมชนและการให้ความช่วยเหลือครัวเรือนอื่น	3.1	3.2	2.8	3.3	3.1	3.5	3.0	08 Providing community services and help to other households
08111 การให้ความช่วยเหลือครัวเรือนอื่นด้านการบำรุงรักษาและการจัดการครัวเรือน	2.9	2.6	1.9	3.3	3.0	3.1	3.1	08111 Household maintenance and management as help to other households
08112 การให้ความช่วยเหลือครัวเรือนอื่นด้านการเลือกซื้อ/การซื้อสินค้าและการรับบริการ	0.9	1.0	1.7	1.0	0.5	0.9	1.0	08112 Shopping for/purchasing of goods and services as help to other households
08113 การให้ความช่วยเหลือครัวเรือนอื่นด้านการก่อสร้าง การปรับปรุงใหม่ และการซ่อมแซมที่อยู่อาศัย ฯลฯ	3.0	2.4	6.2	4.2	2.3	1.7	3.8	08113 Construction
08114 การให้ความช่วยเหลือครัวเรือนอื่นด้านการซ่อมแซมสินค้าอุปโภคบริโภคและของใช้ในครัวเรือน	2.9	4.4	-	-	1.0	4.9	1.7	08114 Repairs of consumer and household goods as help to other households
08115 การให้ความช่วยเหลือครัวเรือนอื่นโดยไม่ได้รับค่าตอบแทนด้านธุรกิจ/ฟาร์มและการจ้างงาน	3.1	2.7	2.4	2.8	2.9	2.8	5.4	08115 Unpaid help in business/farm and employment as help to other households
08116 การให้ความช่วยเหลือครัวเรือนอื่นด้านการดูแลเด็ก	2.9	3.3	2.6	2.3	2.7	3.0	2.3	08116 Childcare as help to other households
08117 การให้ความช่วยเหลือครัวเรือนอื่นด้านการดูแลผู้สูงอายุ	2.1	1.8	2.5	2.0	2.0	2.6	1.3	08117 Adult care as help to other households
08118 การให้ความช่วยเหลือครัวเรือนอื่นด้านการขนส่ง	0.9	0.7	1.0	0.2	0.8	0.8	-	08118 Transportation assistance to other households
08121 การทำางานเพื่อชุมชน : การทำอาหารที่ร่วมฉลองกับชุมชน ฯลฯ	2.3	1.5	3.1	1.0	1.3	2.9	2.2	08121 Community organized work: cooking for collective celebrations etc.
08122 การทำงานเกี่ยวกับซ่อมแซมถนน/อาคาร การเตรียมพื้นที่ในชุมชน (ถนน ตลาด ฯลฯ)	2.6	3.0	2.2	1.0	1.9	2.1	3.6	08122 Work on road/building repair
08123 การจัดการและการทำงานเพื่อชุมชนในการให้ความช่วยเหลือแก่หมู่บ้านท้องถิ่นอื่น	2.1	1.2	2.1	2.0	-	3.0	6.4	08123 Organizing and work on community-based assistance to villages, other sublocations
08124 การจัดการและการทำงานเพื่อชุมชนในการให้ความช่วยเหลือแก่ครอบครัวและบุคคล	6.7	3.1	3.0	-	0.5	1.0	-	08124 Organizing and work on community-based assistance to families and individuals
08131 การทำงานอาสาสมัครให้กับองค์กร (ไม่ใช่ให้ความช่วยเหลือบุคคลอื่น โดยตรง)	2.9	6.8	2.1	1.6	4.5	4.4	4.0	08131 Volunteer work for organizations (not directly for individuals)
08132 การทำงานอาสาสมัครในนามองค์กร (ให้ความช่วยเหลือบุคคลอื่นโดยตรง)	3.2	1.2	1.0	9.0	3.0	2.9	2.5	08132 Volunteer work through organizations (extended directly to individuals)
08200 การเข้าร่วมประชุม	2.8	1.7	2.3	3.5	3.3	3.2	2.2	08200 Attendance in meetings
08300 การมีส่วนร่วมในความรับผิดชอบส่วนรวมและความรับผิดชอบที่เกี่ยวข้อง	1.4	1.2	1.9	-	2.2	5.9	0.9	08300 Involvement in civic and related responsibilities
08400 การเดินทางที่เกี่ยวข้องกับการให้ความช่วยเหลือครัวเรือนอื่นและการให้บริการชุมชน	0.9	0.9	0.8	0.9	0.9	1.0	0.9	08400 Travel related to community services and help to other households
08900 การให้ความช่วยเหลือครัวเรือนอื่นและการให้บริการชุมชน ซึ่งมีได้ตั้งประเภทไว้ในที่อื่น	1.1	1.3	0.7	-	0.9	1.5	-	08900 Community services and help to other households n.e.c.

ตารางที่ 12 เวลาที่ใช้โดยเฉลี่ยของประชากรอายุตั้งแต่ 10 ปีขึ้นไป จำแนกตามวันที่บันทึกการใช้เวลาทำกิจกรรมหลัก หัวราชอาณาจักร (ต่อ)
 TABLE 12 AVERAGE TIME OF PARTICIPANTS 10 YEARS OF AGE AND DAY OF DOING MAIN ACTIVITY, WHOLE KINGDOM (Contd.)

หน่วยเป็นชั่วโมงต่อวัน : Hour per day

กิจกรรมหลัก	วันที่ใช้เวลาทำกิจกรรม Day of Doing Activity							Main Activity
	จันทร์ Monday	อังคาร Tuesday	พุธ Wednesday	พฤหัสบดี Thursday	ศุกร์ Friday	เสาร์ Saturday	อาทิตย์ Sunday	
09 การเรียนรู้	8.3	8.3	8.3	8.5	8.5	4.5	3.3	09 Learning
09111 การเรียนในโรงเรียนมหาวิทยาลัย	6.5	6.5	6.5	6.4	6.3	5.2	5.3	09111 School/university attendance
09112 การหยุดพัก/การรอเรียนช่วงกลางคืน ในสถานศึกษาทั่วไป	0.6	0.6	0.6	0.6	0.6	1.2	0.4	09112 Breaks/Waiting at place of general education
09113 การเรียนด้วยตนเองในหลักสูตรการศึกษาทางไกล (วิดีโอ สื่อทางเสียง ระบบออนไลน์)	3.1	6.5	0.7	0.5	-	1.0	6.5	09113 Self-study for distance education course work (video, audio, online)
09120 การทำที่บ้าน การทบทวนทบทเรียน การวิจัยและกิจกรรมที่เกี่ยวข้องกับการศึกษาทั่วไป	1.5	1.4	1.4	1.3	1.3	2.3	2.1	09120 Homework, course review, research related to general education
09130 การเรียนเพิ่มเติม การศึกษานอกระบบ และหลักสูตรใน ช่วงเวลากลาง	2.6	2.1	1.4	2.0	1.7	4.0	3.8	09130 Additional study, non-formal education and courses during free time
09140 การฝึกอบรมและการเรียนเพื่อพัฒนาอาชีพ/วิชาชีพ	4.7	3.3	4.6	5.0	3.6	6.7	3.1	09140 Career/professional development training and studies
09200 กิจกรรมอื่นๆ ที่เกี่ยวข้องกับการเรียน	0.4	0.4	0.5	0.3	0.3	0.5	0.3	09200 Other activities carried out in relation to learning activities
09300 การเดินทางที่เกี่ยวข้องกับการเรียนรู้	1.2	1.1	1.1	1.1	1.2	1.4	1.1	09300 Travel related to learning
09900 กิจกรรมการเรียนรู้ ซึ่งมีวัตถุประสงค์ไปในที่อื่น	1.3	2.1	0.3	0.8	1.3	-	-	09900 Learning activities n.e.c.
10 การเข้าสังคมและการมีส่วนร่วมในชุมชน	1.5	1.5	1.5	1.4	1.4	1.5	1.9	10 Socializing and community participation
10111 การพูดคุย การสนทนา	1.3	1.3	1.3	1.2	1.2	1.3	1.5	10111 Talking, conversing
10112 กิจกรรมการเข้าสังคม	2.2	2.6	2.6	1.7	2.3	2.2	2.2	10112 Socializing activities
10113 การอ่านและการเขียนจดหมาย	1.2	0.9	0.9	0.9	0.8	2.9	0.9	10113 Reading and writing mail
10114 กิจกรรมการไม่เข้าสังคม/การต่อต้านสังคม/การมองสังคมไม่แง่ลบ	0.5	0.4	-	-	-	0.5	-	10114 Unsocial/antisocial/negative social activities
1011x การเข้าสังคมและการติดต่อสื่อสาร ซึ่งมีวัตถุประสงค์	-	-	-	-	-	-	-	1011x Socializing and communication n.f.d.
10121 การมีส่วนร่วมในเหตุการณ์ฉลองทางวัฒนธรรม/ประวัติศาสตร์ของชุมชน	2.4	3.5	2.3	2.0	3.2	1.2	1.0	10121 Participating in community celebrations of cultural/historic events
10122 การมีส่วนร่วมในพิธีกรรม/เหตุการณ์ของชุมชน (ที่ไม่เกี่ยวข้องกับศาสนา)	2.7	3.3	2.8	2.9	2.7	2.3	3.0	10122 Participating in community rites/events (non-religious)
10123 การมีส่วนร่วมในงานสังคมของชุมชน (งานดนตรี งานเต้นรำ ฯลฯ)	2.3	-	-	-	2.3	2.4	-	10123 Participating in community social functions (music, dance etc.)
1012x การมีส่วนร่วมในชุมชน ซึ่งมีวัตถุประสงค์เฉพาะ	-	-	-	-	-	-	-	1012x Community participation n.f.d.
10200 การเดินทางที่เกี่ยวข้องกับการเข้าสังคมและการมีส่วนร่วมในชุมชน	0.8	0.7	0.7	0.7	0.8	0.9	1.0	10200 Travel related to socializing and community participation
10900 การเข้าสังคมและการมีส่วนร่วมในชุมชน ซึ่งมีวัตถุประสงค์ไปในที่อื่น	5.6	6.0	4.2	6.5	5.5	8.5	3.7	10900 Socializing and community participation n.e.c.

ตารางที่ 12 เวลาที่ใช้โดยเฉลี่ยของประชากรอายุตั้งแต่ 10 ปีขึ้นไป จำแนกตามวันที่บันทึกการใช้เวลาทำกิจกรรมหลัก หัวราชอาณาจักร (ต่อ)
 TABLE 12 AVERAGE TIME OF PARTICIPANTS 10 YEARS OF AGE AND DAY OF DOING MAIN ACTIVITY, WHOLE KINGDOM (Contd.)

หน่วยเป็นชั่วโมงต่อวัน : Hour per day

กิจกรรมหลัก	วันที่ใช้เวลาทำกิจกรรม Day of Doing Activity							Main Activity
	จันทร์ Monday	อังคาร Tuesday	พุธ Wednesday	พฤหัสบดี Thursday	ศุกร์ Friday	เสาร์ Saturday	อาทิตย์ Sunday	
กิจกรรมรวม	จันทร์	อังคาร	พุธ	พฤหัสบดี	ศุกร์	เสาร์	อาทิตย์	
Total	Monday	Tuesday	Wednesday	Thursday	Friday	Saturday	Sunday	
	3.2	3.5	3.3	2.9	2.9	3.3	3.6	11 Attending/visiting cultural, entertainment and sports events/venues
11111 การเข้าชมอาคาร/สถานที่ทางวัฒนธรรม การบันเทิง และการกีฬา	3.4	2.8	1.5	1.3	1.6	3.5	1.4	11111 Visit museum, art gallery, historical/cultural park, heritage site
11112 การเข้าชมพิพิธภัณฑ์ ห้องแสดงงานศิลปะ อุทยานประวัติศาสตร์/วัฒนธรรม	1.9	2.5	2.9	1.9	2.1	2.2	2.4	11112 Attendance at museums/cinema
11113 การเข้าชมการแสดง/โรงละคร โรงงิ้ว/โรงภาพยนตร์ สถานที่แสดงลิเก/สถานที่แสดงดนตรี	-	1.3	4.5	2.4	5.0	3.0	2.0	11113 Attendance at theatre, opera, ballet, concerts
11119 การเข้าชมเหตุการณ์ทางวัฒนธรรมมวลชนอื่นๆ	-	4.1	2.7	-	0.3	-	-	11119 Attendance at other specified mass cultural events
11120 การเข้าชมสวนสัตว์ สวนพฤกษศาสตร์ ศูนย์รวมความบันเทิง สวนออกวิ่ง/สวนสุนัข/สวนสัตว์ ฯลฯ	1.3	2.5	2.2	1.5	2.2	2.3	1.3	11120 Attendance/visit to zoo, animal park
11131 การเข้าชมการแข่งขันกีฬาอาชีพ	3.2	2.2	1.0	4.3	3.9	2.7	-	11131 Attendance at professional sports events
11132 การเข้าชมการแข่งขันกีฬามวลชน	1.8	4.1	2.6	1.6	3.8	2.4	1.0	11132 Attendance at amateur sports events
11200 การเดินทางที่เกี่ยวข้องกับการเข้าชมสถานที่ทางวัฒนธรรม การบันเทิง และการกีฬา	1.3	1.1	1.3	0.8	0.8	1.3	1.8	11200 Travel related to attending/visiting cultural, entertainment and sports events/venues
11900 การเข้าชมสถานที่ทางวัฒนธรรม การบันเทิง และการกีฬา ซึ่งมีได้ระบุประเภทไว้ในที่อื่น	-	0.5	2.0	2.3	1.2	1.6	5.3	11900 Attending/visiting sports, entertainment and cultural events/venues n.e.c.
12 งานอดิเรก การเล่นเกม และกิจกรรมนันทนาการ	2.0	2.0	1.8	1.6	1.5	2.7	2.9	12 Hobbies, games and other pastime activities
12111 หัตถศิลป์	2.3	3.0	6.2	2.0	3.3	2.0	4.0	12111 Visual arts
12112 วรรณศิลป์	-	-	-	-	4.0	11.8	-	12112 Literary arts
12113 ศิลปะการแสดง (การเต้นรำ การแสดงดนตรี การแสดงละคร)	1.7	1.2	1.1	1.9	1.7	1.7	2.5	12113 Performing arts (dance, music, theatre)
1211x หัตถศิลป์ วรรณศิลป์ และศิลปะการแสดง ซึ่งมีได้ระบุรายละเอียด	-	-	-	-	-	-	-	1211x Visual, literary and performing arts n.f.d.
12120 งานอดิเรกที่ใช้ความเชี่ยวชาญเฉพาะอย่างและหลักสูตรที่เกี่ยวข้อง	2.6	3.9	3.4	3.8	3.2	2.4	3.2	12120 Technical hobbies and related courses
12131 เกมที่เล่นคนเดียว	4.2	3.6	1.0	2.9	1.5	3.7	3.3	12131 Solo games
12132 เกมที่เล่นกับหลายคน	1.4	2.7	2.3	2.6	1.4	1.2	1.9	12132 Card games, board games
12133 เกมคอมพิวเตอร์ (รวมถึง ตู้เกมหยอดเหรียญและวีดีโอเกม)	2.0	2.3	1.8	1.7	1.5	2.4	2.6	12133 Computer games (including arcade and video games)
12134 เกมที่เล่นเป็นกลุ่ม	1.4	1.3	1.0	1.0	1.1	2.4	2.4	12134 Social/group games
12135 การพนันหรือการเสี่ยงโชค	3.6	2.2	3.2	2.4	3.8	3.3	3.8	12135 Gambling
1213x การเล่นเกมและกิจกรรมนันทนาการอื่นๆ ซึ่งมีได้ระบุรายละเอียด	-	-	-	-	-	-	-	1213x Playing games and other pastimes n.f.d.
12200 การเดินทางที่เกี่ยวข้องกับงานอดิเรก การเล่นเกม และกิจกรรมนันทนาการ	0.5	1.0	1.0	0.7	0.7	0.8	0.6	12200 Travel related to hobbies, games and other pastimes
12900 งานอดิเรก การเล่นเกม และกิจกรรมนันทนาการอื่นๆ ซึ่งมีได้จัดประเภทไว้ในที่อื่น	0.6	1.6	0.8	1.1	1.0	2.1	1.0	12900 Hobbies, games and other pastimes n.e.c.

ตารางที่ 12 เวลาที่ใช้โดยเฉลี่ยของประชากรอายุตั้งแต่ 10 ปีขึ้นไป จำแนกตามวันที่บันทึกการใช้เวลาทำกิจกรรมหลัก หัวราชอาณาจักร (ต่อ)
TABLE 12 AVERAGE TIME OF PARTICIPANTS 10 YEARS OF AGE AND DAY OF DOING MAIN ACTIVITY, WHOLE KINGDOM (Contd.)

หน่วยเป็นชั่วโมงต่อวัน : Hour per day

กิจกรรมหลัก	วันที่ใช้เวลาทำกิจกรรม Day of Doing Activity							อาทิตย์ Sunday	เสาร์ Saturday	อาทิตย์ Sunday	Main Activity
	จันทร์ Monday	อังคาร Tuesday	พุธ Wednesday	พฤหัสบดี Thursday	ศุกร์ Friday	เสาร์ Saturday	อาทิตย์ Sunday				
13 การมีส่วนร่วมในกีฬาในร่มและกลางแจ้ง และหลักสูตรที่เกี่ยวข้อง	1.3	1.3	1.3	1.2	1.2	1.2	1.5	1.5	1.5	1.5	13 Indoor and outdoor sports participation and related courses
13111 การเดินและการเดินทางไกล : การวิ่งและการวิ่งระยะยาว	1.0	1.0	1.0	0.9	0.9	0.9	1.0	1.0	1.0	1.0	13111 Walking and hiking; jogging and running
13112 การขี่จักรยาน การเล่นสเก็ต การเล่นสกีบนหิมะ	1.4	1.6	1.5	1.3	1.0	1.0	1.5	1.4	1.4	1.4	13112 Biking, skating, skateboarding
13113 เอลิติก โยคะ การฝึกโยคะหนัก และโปรแกรมฟิตเนสอื่นๆ	0.9	1.0	0.7	0.9	0.9	0.9	0.8	1.2	1.2	1.2	13113 Aerobics, yoga, weight-training and other fitness programmes
13114 กีฬาประเภทต่อสู้ที่อุปกรณ์เป็นลูกบอล	1.4	1.4	1.1	1.1	1.1	1.1	1.8	2.7	2.7	2.7	13114 Ball games, individual sports
13115 กีฬาประเภทที่มีอุปกรณ์เป็นลูกบอล	1.3	1.2	1.3	1.2	1.2	1.2	1.6	1.6	1.6	1.6	13115 Ball games, team sports
13116 กีฬาทางน้ำ	3.0	1.8	2.3	2.1	3.4	3.4	3.2	3.8	3.8	3.8	13116 Water sports
13117 กีฬาฤดูหนาว/กีฬาหิมะน้ำแข็ง/กีฬาหิมะ	-	-	-	-	-	-	-	-	-	-	13117 Winter/ice/snow sports
13118 กีฬาที่มีการปะทะกัน	2.2	1.1	1.3	3.0	3.8	3.8	3.6	-	-	-	13118 Contact sports
13121 การเข้าค่ายพักแรม	1.0	0.3	0.9	0.7	1.0	1.0	2.6	0.4	0.4	0.4	13121 Camping
13122 การขี่ม้า	0.3	-	-	0.2	0.3	0.3	-	-	-	-	13122 Horseback-riding
13123 การขับรถเพื่อความสะดวกเดินทาง การขี่จักรยานทั่วทุก	1.7	2.6	1.7	1.3	1.4	1.4	1.2	2.8	2.8	2.8	13123 Pleasure drives; sightseeing
13200 การเดินทางที่เกี่ยวข้องกับการมีส่วนร่วมในงานในร่มและกลางแจ้ง และหลักสูตรที่เกี่ยวข้อง	0.6	0.6	0.6	0.5	0.6	0.6	0.7	0.6	0.6	0.6	13200 Travel related to indoor and outdoor sports participation and related courses
13900 การมีส่วนร่วมในกีฬาในร่มและกลางแจ้ง และหลักสูตรที่เกี่ยวข้อง ซึ่งมีได้ประเภทไว้ในที่อื่น	1.8	-	1.9	1.1	1.6	1.6	3.3	-	-	-	13900 Indoor and outdoor sports participation and related courses n.e.c.
14 สื่อมวลชน	2.9	2.8	2.8	2.7	2.7	2.7	3.3	3.3	3.3	3.3	14 Mass media
14111 การอ่านหนังสือ	1.5	1.9	1.6	1.6	1.4	1.4	1.2	1.5	1.5	1.5	14111 Reading books
14112 การอ่านสารานุกรมหรือสิ่งพิมพ์ที่ออกตามกำหนดเวลา	0.8	0.7	0.8	0.7	0.7	0.8	0.8	1.0	1.0	1.0	14112 Reading periodicals
14119 การอ่านสิ่งพิมพ์เฉพาะอื่นๆ	1.3	1.4	1.1	1.4	1.4	1.0	1.9	1.1	1.1	1.1	14119 Reading other specified materials
1411x การอ่าน ซึ่งมีได้ประเภทและชนิด	-	-	-	-	-	-	-	-	-	-	1411x Reading n.f.d.
14121 การดูโทรทัศน์ทั่วทุก	2.7	2.6	2.6	2.6	2.6	2.6	3.0	3.1	3.1	3.1	14121 Watching/listening to television
14122 การดูการฟังวีซีดี	2.5	2.6	2.0	2.0	2.4	2.4	2.9	2.4	2.4	2.4	14122 Watching/listening to video programmes
14131 การฟังรายการวิทยุ	1.6	1.8	1.6	1.7	1.5	1.5	1.6	1.8	1.8	1.8	14131 Listening to radio programmes
14132 การฟังสื่อโซเชียล	1.3	0.9	1.2	1.6	1.3	1.3	1.5	1.6	1.6	1.6	14132 Listening to other audio media
1413x การฟังวิทยุและเครื่องเสียง ซึ่งมีได้ประเภทและชนิด	-	-	-	-	-	-	-	-	-	-	1413x Listening to radio and audio devices n.f.d.
14141 การใช้เทคโนโลยีคอมพิวเตอร์เพื่อการอ่าน	1.5	1.3	1.4	1.0	1.7	1.5	1.7	2.0	2.0	2.0	14141 Using computer technology for reading
14142 การใช้เทคโนโลยีคอมพิวเตอร์เพื่อการฟัง	1.5	1.0	1.8	1.3	1.3	1.3	1.6	3.7	3.7	3.7	14142 Using computer technology for video/audio
14143 การใช้อินเทอร์เน็ต การดาวน์โหลด การอัปเดต	1.9	1.6	1.8	2.1	1.9	1.8	2.4	1.9	1.9	1.9	14143 Surfing the Internet; downloading, uploading
1414x การใช้เทคโนโลยีคอมพิวเตอร์ ซึ่งมีได้ประเภทและชนิด	-	-	-	-	-	-	-	-	-	-	1414x Using computer technology n.f.d.
14200 การไปห้องสมุด	0.8	0.4	1.0	1.2	0.6	0.7	1.0	0.9	0.9	0.9	14200 Visiting library
14300 การเดินทางที่เกี่ยวข้องกับสื่อมวลชน	0.5	0.5	0.8	0.7	0.3	0.5	0.5	0.6	0.6	0.6	14300 Travel related to mass media
14900 สื่อมวลชน ซึ่งมีได้ประเภทไว้ในที่อื่น	-	-	-	-	-	-	-	-	-	-	14900 Mass media n.e.c.

ตารางที่ 12 เวลาที่ใช้โดยเฉลี่ยของประชากรอายุตั้งแต่ 10 ปีขึ้นไป จำแนกตามวันที่บันทึกการใช้เวลาทำกิจกรรมหลัก หัวราชอาณาจักร (ต่อ)

TABLE 12 AVERAGE TIME OF PARTICIPANTS 10 YEARS OF AGE AND DAY OF DOING MAIN ACTIVITY, WHOLE KINGDOM (Contd.)

หน่วยเป็นชั่วโมงต่อวัน : Hour per day

กิจกรรมหลัก	วันที่ใช้เวลาทำกิจกรรม Day of Doing Activity							Main Activity	
	รวม Total	จันทร์ Monday	อังคาร Tuesday	พุธ Wednesday	พฤหัสบดี Thursday	ศุกร์ Friday	เสาร์ Saturday		อาทิตย์ Sunday
15 การดูแลและการดำเนินชีวิตส่วนบุคคล	12.1	12.1	12.1	12.1	12.1	12.0	12.1	12.6	15 Personal care and maintenance
15111 การนอนหลับตอนกลางคืน/การนอนหลับปกติ	8.2	8.2	8.1	8.1	8.1	8.1	8.2	8.3	15111 Night sleep/essential sleep
15112 การอาบน้ำ/การอาบน้ำ	1.9	1.9	1.9	1.9	2.0	1.9	1.9	1.8	15112 Incidental sleep/baths
15113 การนอนไม่หลับ	1.7	1.8	1.6	1.6	1.6	1.6	1.7	1.8	15113 Sleeplessness
1511x การนอนและกิจกรรมที่เกี่ยวข้อง ซึ่งมิใช่รายละเอียด	-	-	-	-	-	-	-	-	1511x Sleep and related activities n.f.d.
15121 การรับประทานอาหารว่าง	1.5	1.4	1.4	1.4	1.5	1.5	1.5	1.5	15121 Eating meals/snack
15122 การรับประทานอาหารร่วมกับอาหารหรืออาหารว่าง	0.6	0.6	0.7	0.6	0.6	0.7	0.6	0.6	15122 Drinking other than with meal or snack
1512x การรับประทานอาหารอื่น ซึ่งมิใช่รายละเอียด	-	-	-	-	-	-	-	-	1512x Eating and drinking n.f.d.
15131 การดูแลสุขอนามัยส่วนบุคคล	1.0	1.0	1.0	1.0	1.0	1.0	1.0	1.0	15131 Personal hygiene and care
15132 การดูแลสุขภาพ/ด้านการแพทย์ด้วยตนเอง	2.4	2.7	2.5	2.6	2.8	2.3	1.7	2.6	15132 Health/medical care to oneself
15141 การได้รับการดูแลสุขภาพ/ดูแลสุขภาพจากผู้อื่น	1.5	1.3	1.2	1.9	1.6	1.5	1.7	1.2	15141 Receiving personal care from others
15142 การได้รับการดูแลสุขภาพ/ด้านการแพทย์จากผู้อื่น	2.4	2.4	1.8	2.2	1.5	2.5	1.6	5.0	15142 Receiving health/medical care from others
15151 การสวดมนต์ การทำสมาธิ และการทำกิจกรรมทางจิตวิญญาณอื่นๆ	0.9	0.9	0.9	0.9	0.9	0.8	0.8	0.9	15151 Private prayer, meditation, and other informal spiritual activities
15152 การมีส่วนร่วมในกิจกรรมทางศาสนา(การปฏิบัติตนหลักที่มิใช่ข้อบังคับทางศาสนา)	1.1	1.0	1.1	1.0	1.0	1.1	1.1	1.2	15152 Participating in religious activities (formal practice of religion)
15161 การไม่ทำกิจกรรมใดๆ ; การพักผ่อน การผ่อนคลาย	1.2	1.2	1.2	1.2	1.2	1.1	1.1	1.2	15161 Doing nothing; resting, relaxing
15162 การสูบบุหรี่	0.8	0.8	0.7	0.8	0.8	0.9	0.7	0.7	15162 Smoking
15163 การไตร่ตรอง/การครุ่นคิด การคิด การวางแผน	0.8	0.5	0.6	0.8	0.7	1.8	1.1	0.6	15163 Reflecting/meditating, thinking, planning
15200 การเดินทางที่เกี่ยวข้องกับกิจกรรมการดูแลและการดำเนินชีวิตส่วนบุคคล	0.9	0.8	0.8	0.9	0.8	0.9	1.0	0.9	15200 Travel related to personal care and maintenance activities
15900 กิจกรรมการดูแลและการดำเนินชีวิตส่วนบุคคล ซึ่งมิได้จัดประเภทไว้ในที่อื่น	1.1	0.8	1.0	2.0	2.3	0.4	0.7	1.2	15900 Personal care and maintenance activities n.e.c.

ตารางที่ 13 เวลาที่ใช้โดยเฉลี่ยของประชากรอายุตั้งแต่ 10 ปีขึ้นไป จำแนกตามกิจกรรมรอง เพศ และเขตการปกครอง ทวีราชอาณาจักร

TABLE 13 AVERAGE TIME OF PARTICIPANTS 10 YEARS OF AGE AND OVER BY SECONDARY ACTIVITY, SEX AND AREA, WHOLE KINGDOM

กิจกรรมหลัก	ยอดรวม				ในเขตเทศบาล				นอกเขตเทศบาล				Main Activity
	Total		Municipal Area		Non-municipal Area		Total		Male		Female		
	ชาย	หญิง	ชาย	หญิง	ชาย	หญิง	ชาย	หญิง	ชาย	หญิง	ชาย	หญิง	
01 การทำงานในหน่วยงานของรัฐ/สภากลาง รัฐบาล องค์การที่ไม่แสวงหากำไร (ทำงานในระบอบ)	1.1	1.1	1.1	1.1	1.1	1.1	1.1	1.1	1.1	1.1	1.1	1.1	01 Formal sector work
01111 เวลาทำงานในเกณฑ์	0.8	0.9	0.9	0.7	1.2	0.6	0.7	0.7	0.7	0.7	0.8	0.8	01111 Working time in main job
01112 เวลาทำงานในสถานที่อื่น	0.8	0.9	0.9	0.7	0.8	0.7	0.9	0.8	1.1	0.6	0.6	0.6	01112 Working time in other jobs
01113 เวลาทำงานของนักเรียน/นักศึกษาฝึกงาน และตำแหน่งที่เกี่ยวข้อง	-	-	-	-	-	-	-	-	-	-	-	-	01113 Working time as apprentice, intern and related positions
01114 การหยุดพักร้อนสั้นๆ และการอุทธรณ์ขอหยุดทำงาน	0.5	0.5	0.5	0.5	0.5	0.5	0.5	0.5	0.5	0.5	0.5	0.5	01114 Short breaks and interruptions from work
01115 การฝึกอบรมและการเรียนที่เกี่ยวข้องกับการทำงานในระบอบ	1.2	-	1.5	1.2	-	1.5	1.5	1.5	-	0.5	0.5	0.5	01115 Training and studies in relation to work in the "formal sector"
0111x เวลาทำงานในระบอบ ซึ่งมีระดับรายละเอียด	-	-	-	-	-	-	-	-	-	-	-	-	0111x Working time in "formal sector" employment n.f.d
01121 เวลาที่ใช้ในการก่อน/หลังการทำงาน	0.7	0.8	0.9	0.6	1.2	0.7	0.7	0.5	0.5	0.4	0.4	0.4	01121 Idle time before/after work
01122 การหยุดพักกลางวันจากการทำงาน	1.0	1.0	1.0	1.0	1.0	1.0	1.0	1.0	1.0	1.0	1.0	1.0	01122 Lunch break from work
01201 การทรงงานทั่วไปในระบอบ	-	-	-	-	-	-	-	-	-	-	-	-	01201 Looking for work in the "formal sector"
01202 การหา/การก่อตั้งธุรกิจใหม่	-	-	-	-	-	-	-	-	-	-	-	-	01202 Looking for/setting up business in the "formal sector"
01300 การเดินทางที่เกี่ยวข้องกับการทำงานในระบอบ	-	-	-	-	-	-	-	-	-	-	-	-	01300 Travel related to work in the "formal sector"
01900 การทำงานในระบอบ ซึ่งมีระดับรายละเอียด	-	-	-	-	-	-	-	-	-	-	-	-	01900 Work in the "formal sector" n.e.c.
02 การทำงานในกิจกรรมการผลิตขั้นต้นของครัวเรือน	1.3	1.9	0.6	0.7	0.5	0.6	0.6	1.5	1.9	0.8	0.8	0.8	02 Work for household in primary production activities
02111 การเพาะปลูกพืชและต้นไม้ พืชสวนครัว	0.6	0.5	0.8	0.8	0.3	0.2	0.2	0.6	0.5	1.0	1.0	1.0	02111 Growing of crops and trees; kitchen gardening
02112 การเลี้ยงสัตว์ การผลิตผลิตภัณฑ์จากสัตว์ การบริการสัตวบาล	0.6	0.7	0.5	0.5	1.0	0.5	0.5	0.6	0.7	0.6	0.6	0.6	02112 Farming of animals; production of animal products; animal husbandry services
02113 การล่าสัตว์ การดักสัตว์ และการผลิตหนังสัตว์	-	-	-	-	-	-	-	-	-	-	-	-	02113 Hunting, trapping and production of animal skins
02114 การหาของป่า การตัดไม้ การเก็บเห็ด และกิจกรรมอื่นๆ ที่เกี่ยวกับป่า	4.3	4.9	1.3	1.3	-	1.3	1.3	4.9	4.9	-	-	-	02114 Gathering of wild products, woodcutting, gathering firewood and other forestry activities
02115 การประมงและการเลี้ยงสัตว์น้ำ (รวมถึงชีวิตใต้น้ำ)	4.7	4.7	-	-	-	-	-	4.7	4.7	-	-	-	02115 Fishing and fish/aquatic farming
02116 การทำเหมืองแร่และเหมืองหิน	-	-	-	-	-	-	-	-	-	-	-	-	02116 Mining and quarrying
02117 การเก็บน้ำ	-	-	-	-	-	-	-	-	-	-	-	-	02117 Collecting water
02118 การฝึกอบรมและการเรียนที่เกี่ยวข้องกับการทำงานในกิจกรรมการผลิตขั้นต้นของครัวเรือน	-	-	-	-	-	-	-	-	-	-	-	-	02118 Training and studies in relation to work in primary production activities of households
0211x เวลาทำงานในกิจกรรมการผลิตขั้นต้น ซึ่งมีระดับรายละเอียด	-	-	-	-	-	-	-	-	-	-	-	-	0211x Working time in primary production activities n.f.d.
02121 การซื้อ/จัดหาวัตถุดิบเพื่อใช้ในกิจกรรมการผลิตขั้นต้นของครัวเรือน	1.0	-	1.0	1.0	-	-	-	1.0	-	1.0	-	-	02121 Purchasing/acquiring inputs/supplies used for primary production activities of households
02122 การขาย/การจัดการผลิตภัณฑ์จากกิจกรรมการผลิตขั้นต้นของครัวเรือน	-	-	-	-	-	-	-	-	-	-	-	-	02122 Selling/disposing of outputs of primary production activities of households
02201 การทรงงานทั่วไปในกิจกรรมการผลิตขั้นต้นซึ่งเป็นธุรกิจของครัวเรือน	-	-	-	-	-	-	-	-	-	-	-	-	02201 Looking for work in primary production activities in household enterprise
02202 การหา/การก่อตั้งธุรกิจใหม่ในกิจกรรมการผลิตขั้นต้นซึ่งเป็นธุรกิจของครัวเรือน	-	-	-	-	-	-	-	-	-	-	-	-	02202 Looking for/setting up business in primary production activities in household enterprise
02300 การเดินทางที่เกี่ยวข้องกับการผลิตขั้นต้นของครัวเรือน	-	-	-	-	-	-	-	-	-	-	-	-	02300 Travel related to primary production activities of households
02900 การทำงานในกิจกรรมการผลิตขั้นต้นของครัวเรือน ซึ่งมีระดับรายละเอียด	-	-	-	-	-	-	-	-	-	-	-	-	02900 Work for households in primary production activities n.e.c.

หน่วยเป็นชั่วโมงต่อวัน : Hour per day

ตารางที่ 13 เวลาที่ใช้โดยเฉลี่ยของประชากรอายุตั้งแต่ 10 ปีขึ้นไป จำแนกตามกิจกรรมรอง เพศ และเขตการปกครอง ทวีราชอาณาจักร (ต่อ)

TABLE 13 AVERAGE TIME OF PARTICIPANTS 10 YEARS OF AGE AND OVER BY SECONDARY ACTIVITY, SEX AND AREA, WHOLE KINGDOM (Contd.)

กิจกรรมหลัก	ยอดรวม				ในเขตเทศบาล				นอกเขตเทศบาล				Main Activity
	Total		Municipal Area		Non-municipal Area		Total		Male		Female		
	รวม	ชาย	หญิง	รวม	ชาย	หญิง	รวม	ชาย	หญิง	รวม	ชาย	หญิง	
	Total	Male	Female	Total	Male	Female	Total	Male	Female	Total	Male	Female	
03 การทำงานในกิจกรรมที่ไม่ใช่การผลิตขั้นต้นของครัวเรือน	3.1	2.3	3.3	2.6	2.9	2.5	3.5	1.7	4.0	03 Work for household in non-primary production activities			
03111 กระบวนการผลิตขั้นต้นอาหาร	8.8	-	8.8	-	-	-	8.8	-	8.8	03111 Processing of food products			
03112 การผลิตผลิตภัณฑ์อาหารและเครื่องดื่มอื่นๆ	2.4	-	2.4	1.2	-	1.2	2.8	-	2.8	03112 Making of other food products and beverages			
03113 การผลิตรองเท้า เครื่องแต่งกาย เครื่องหนัง และผลิตภัณฑ์ที่เกี่ยวข้อง	3.5	3.9	3.4	3.7	3.9	2.5	3.4	-	3.4	03113 Making textiles, wearing apparel, leather and associated products			
03114 การผลิตงานหัตถกรรมจากวัสดุทุกชนิด	2.3	2.0	2.5	2.6	2.8	2.6	1.5	1.7	0.8	03114 Craft-making using all types of materials			
03115 การเตรียมและการเก็บรักษาพืช	-	-	-	-	-	-	-	-	-	03115 Tobacco preparing and curing			
03116 การผลิตอิฐ ผนังคอนกรีต อิฐบล็อก กระเบื้อง ฯลฯ	-	-	-	-	-	-	-	-	-	03116 Making bricks, concrete slabs, hollow blocks, tiles etc.			
03117 การผลิตสมุนไพรและยา	-	-	-	-	-	-	-	-	-	03117 Making herbal and medicinal preparations			
03118 การฝึกอบรมและการเรียนที่เกี่ยวข้องกับการทำงานในกิจกรรมที่ไม่ใช่การผลิตขั้นต้นของครัวเรือน	-	-	-	-	-	-	-	-	-	03118 Training and studies in relation to work in non-primary production activities of households			
0311x เวลาทำงานในกิจกรรมที่ไม่ใช่การผลิตขั้นต้นของครัวเรือน ซึ่งมีได้ระบุรายละเอียด	-	-	-	-	-	-	-	-	-	0311x Working time in non-primary production activities n.f.d			
03121 การซื้อ/จัดหาวัตถุดิบเพื่อใช้ในกิจกรรมที่ไม่ใช่การผลิตขั้นต้นของครัวเรือน	0.2	0.2	-	0.2	0.2	-	-	-	-	03121 Purchasing/acquiring inputs			
03122 การขาย/การจัดการผลผลิตที่ได้จากกิจกรรมที่ไม่ใช่การผลิตขั้นต้นของครัวเรือน	0.2	0.2	-	0.2	0.2	-	-	-	-	03122 Selling/disposing of outputs of non-primary production activities of households			
03201 การหางานทำในกิจกรรมที่ไม่ใช่การผลิตขั้นต้นซึ่งเป็นผู้ริเริ่มของครัวเรือน	-	-	-	-	-	-	-	-	-	03201 Looking for work in non-primary production activities in household enterprise			
03202 การหางานทำในกิจกรรมที่ไม่ใช่การผลิตขั้นต้นซึ่งเป็นผู้ริเริ่มของครัวเรือน	-	-	-	-	-	-	-	-	-	03202 Looking for setting up business in non-primary production activities in household enterprise			
03300 การเดินทางที่เกี่ยวข้องกับกิจกรรมที่ไม่ใช่การผลิตขั้นต้นของครัวเรือน	-	-	-	-	-	-	-	-	-	03300 Travel related to non-primary production of household			
03900 การทำงานในกิจกรรมที่ไม่ใช่การผลิตขั้นต้นของครัวเรือน ซึ่งมีได้ระบุประเภทไว้ในที่อื่น	-	-	-	-	-	-	-	-	-	03900 Work for household in non-primary production activities n.e.c.			
04 การทำงานในกิจกรรมการก่อสร้างของครัวเรือน	2.2	0.8	2.6	0.3	0.3	0.3	2.3	0.8	2.8	04 Work for household in construction activities			
04111 การก่อสร้างและการซ่อมแซมเพื่ออาคารส่วนบุคคลของครัวเรือนตนเอง	2.8	-	2.8	-	-	-	2.8	-	2.8	04111 Construction and repair for own capital formation			
04112 การก่อสร้างและการซ่อมแซมอาคาร ถนน เขื่อน และสิ่งก่อสร้างอื่นๆ	0.7	0.8	0.3	0.3	-	0.3	0.8	0.8	-	04112 Construction and repair of buildings, roads, dams and other structures			
04113 การก่อสร้างและการซ่อมแซมครั้งใหญ่เกี่ยวกับถนน อาคาร สะพาน เขื่อน ฯลฯ ของชุมชน	-	-	-	-	-	-	-	-	-	04113 Community-organized construction			
04114 การฝึกอบรมและการเรียนที่เกี่ยวข้องกับการทำงานในกิจกรรมการก่อสร้างซึ่งเป็นผู้ริเริ่มของครัวเรือน	-	-	-	-	-	-	-	-	-	04114 Training and studies in relation to work in construction activities in household enterprise			
0411x เวลาทำงานในกิจกรรมการก่อสร้าง ซึ่งมีได้ระบุรายละเอียด	-	-	-	-	-	-	-	-	-	0411x Working time in construction activities n.f.d.			
04120 การซื้อ/จัดหาวัตถุดิบเพื่อใช้ในกิจกรรมการก่อสร้างของครัวเรือน	-	-	-	-	-	-	-	-	-	04120 Purchasing/acquiring inputs/supplies for construction activities for household production			
04201 การหางานทำในกิจกรรมการก่อสร้างซึ่งเป็นผู้ริเริ่มของครัวเรือน	-	-	-	-	-	-	-	-	-	04201 Looking for work in construction activities in household enterprise			
04202 การหางานทำในกิจกรรมการก่อสร้างซึ่งเป็นผู้ริเริ่มของครัวเรือน	-	-	-	-	-	-	-	-	-	04202 household enterprise			
04300 การเดินทางที่เกี่ยวข้องกับกิจกรรมการก่อสร้างของครัวเรือน	-	-	-	-	-	-	-	-	-	04300 Travel related to construction activities of households			
04900 การทำงานในกิจกรรมการก่อสร้างของครัวเรือน ซึ่งมีได้ระบุประเภทไว้ในที่อื่น	-	-	-	-	-	-	-	-	-	04900 Work for household in construction activities n.e.c.			

หน่วยเป็นชั่วโมงต่อวัน : Hour per day

ตารางที่ 13 เวลาที่ใช้โดยเฉลี่ยของประชากรอายุตั้งแต่ 10 ปีขึ้นไป จำแนกตามกิจกรรมรอง เพศ และเขตการปกครอง ทวีปราชอาณาจักร (ต่อ)

TABLE 13 AVERAGE TIME OF PARTICIPANTS 10 YEARS OF AGE AND OVER BY SECONDARY ACTIVITY, SEX AND AREA, WHOLE KINGDOM (Contd.)

กิจกรรมหลัก	ยอดรวม				ในเขตเทศบาล				นอกเขตเทศบาล				Main Activity
	Total		Municipal Area		Non-municipal Area		Total		Male		Female		
	รวม	หญิง	ชาย	รวม	ชาย	หญิง	รวม	ชาย	หญิง	รวม	ชาย	หญิง	
	Total	Female	Male	Total	Male	Female	Total	Male	Female	Total	Male	Female	
05 การทำงานในการให้บริการที่ก่อให้เกิดรายได้ของครัวเรือน	1.5	1.4	1.5	1.3	1.4	1.2	1.6	1.4	1.7	05 Work for household providing services for income			
05111 การเตรียมและกึ่งอาหารและเครื่องดื่มที่ปรุงขึ้นเอง	1.5	0.5	1.6	1.4	0.6	1.7	1.5	0.2	1.5	05111 Preparing and selling food and beverage			
05112 การค้าขาย การขายตามบ้าน การขายตามข้างถนน การขายแร่	1.3	1.4	1.3	1.2	1.4	1.0	1.4	1.5	1.4	05112 Petty trading, door-to-door vending, street vending, hawking			
05121 การประกอบ การติดตั้ง การรับตั้งเครื่องมือ และการซ่อมแซมเครื่องมือเครื่องจักร	1.1	1.2	0.5	0.5	-	0.5	1.2	1.2	-	05121 Fitting, installing, tool setting, maintaining and repairing tools and machinery			
05122 การซ่อมยานยนต์	0.7	0.7	-	0.7	0.7	-	-	-	-	05122 Repair of vehicles			
05123 การซ่อมแซมของใช้ส่วนบุคคล	0.8	-	0.8	0.8	-	0.8	-	-	-	05123 Repair of personal goods			
05124 การซ่อมแซมของใช้ในครัวเรือน	-	-	-	-	-	-	-	-	-	05124 Repair of household goods			
05131 การให้เช่าห้อง ที่พัก และสถานที่เช่าห้อง	-	-	-	-	-	-	-	-	-	05131 Renting out rooms, sleeping space and associated work			
05132 การให้ยืมเงินและกรเรียกเก็บเงินคืน ; การแลกเปลี่ยนเงินตราต่างประเทศ	-	-	-	-	-	-	-	-	-	05132 Lending and collecting money, foreign exchange			
05133 การพิมพ์ การประมวลผลคำ การเขียนโปรแกรม การแปลข้อมูลเป็นรหัส	-	-	-	-	-	-	-	-	-	05133 Typing, word-processing, programming, encoding			
05134 การบัญชี การทำบัญชี การให้บริการด้านกฎหมาย และการให้บริการที่เกี่ยวข้อง	-	-	-	-	-	-	-	-	-	05134 Accounting, bookkeeping, legal and related services			
05135 การสอนพิเศษ	-	-	-	-	-	-	-	-	-	05135 Tutoring			
05136 การให้บริการทางการแพทย์และทันตกรรม	-	-	-	-	-	-	-	-	-	05136 Provision of medical and dental services			
05137 การให้บริการด้านการพยาบาล/การบำบัดรักษาโรค	-	-	-	-	-	-	-	-	-	05137 Provision of nursing/therapy services			
05141 การให้บริการดูแลส่วนบุคคล	-	-	-	-	-	-	-	-	-	05141 Provision of personal care services			
05142 การให้บริการดูแลสุขภาพที่ไม่มีเชื้อการบำบัดรักษาโรค	-	-	-	-	-	-	-	-	-	05142 Provision of non-professional health-care			
05151 การขนส่งสินค้า	-	-	-	-	-	-	-	-	-	05151 Transporting goods			
05152 การขนส่งผู้โดยสาร	-	-	-	-	-	-	-	-	-	05152 Transporting passengers			
05160 การให้บริการในครัวเรือนโดยไม่มีค่าตอบแทน	0.5	-	0.5	0.5	-	0.5	-	-	-	05160 Providing paid domestic services			
05170 การฝึกอบรมและการเรียนที่เกี่ยวข้องกับการทำงานในกิจกรรมบริการ	-	-	-	-	-	-	-	-	-	05170 Training and studies related to work in service activities			
05201 การทำงานในกิจกรรมบริการซึ่งเป็นธุรกิจของครัวเรือน	-	-	-	-	-	-	-	-	-	05201 Looking for work in service activities in household enterprise			
05202 การทำ/การก่อตั้งธุรกิจในกิจกรรมบริการซึ่งเป็นธุรกิจของครัวเรือน	-	-	-	-	-	-	-	-	-	05202 Looking for/setting up business in service activities in household.			
05500 การเดินทางที่เกี่ยวข้องกับการให้บริการที่ก่อให้เกิดรายได้	-	-	-	-	-	-	-	-	-	05500 Travel related to providing services for income			
05900 การทำงานด้านบริการที่ก่อให้เกิดรายได้ของครัวเรือน ซึ่งมีได้จัดประเภทไว้ในที่อื่น	2.0	-	2.0	0.2	-	0.2	2.7	-	2.7	05900 Work for household providing services for income n.e.c.			

หน่วยเป็นชั่วโมงต่อวัน : Hour per day

ตารางที่ 13 เวลาที่ใช้โดยเฉลี่ยของประชากรอายุตั้งแต่ 10 ปีขึ้นไป จำแนกตามกิจกรรมรอง เพศ และเขตการปกครอง ทั่วราชอาณาจักร (ต่อ)

TABLE 13 AVERAGE TIME OF PARTICIPANTS 10 YEARS OF AGE AND OVER BY SECONDARY ACTIVITY, SEX AND AREA, WHOLE KINGDOM (Contd.)

กิจกรรมหลัก	เขตรวม				ในเขตเทศบาล				นอกเขตเทศบาล				Main Activity
	Total		Municipal Area		Non-municipal Area		Total		Male		Female		
	ชาย	หญิง	ชาย	หญิง	ชาย	หญิง	ชาย	หญิง	ชาย	หญิง	ชาย	หญิง	
06 การให้บริการในครัวเรือนของตนเอง โดยไม่ได้รับค่าตอบแทน	0.7	0.6	0.8	0.8	0.6	0.8	0.6	0.8	0.7	0.6	0.6	0.8	06 Providing unpaid domestic services for own final use within household
06111 การจัดการด้านอาหาร	0.9	0.6	1.0	0.5	0.4	0.5	0.6	0.5	1.0	0.6	0.6	1.1	06111 Food management
06112 การทำความสะอาดและการดูแลรักษาที่อยู่อาศัยและบริเวณโดยรอบ	0.6	0.7	0.6	0.6	0.8	0.8	0.6	0.6	0.6	0.6	0.6	0.6	06112 Cleaning and upkeep of dwelling and surroundings
06113 การตกแต่ง การบำรุงรักษา และการซ่อมแซมเล็กๆ น้อยๆ ด้วยตนเอง	0.5	-	0.5	-	-	-	-	-	0.5	-	-	0.5	06113 Do-it-yourself decoration, maintenance and small repairs
06114 การดูแลสิ่งของและรองเท้า	0.8	0.6	0.9	0.8	0.4	0.8	0.8	0.9	0.9	0.8	0.9	0.9	06114 Care of textiles and footwear
06115 การจัดการครัวเรือน	0.2	-	0.2	0.2	-	0.2	-	0.2	-	-	-	-	06115 Household management
06116 การดูแลสัตว์เลี้ยง	0.6	0.7	0.5	0.7	0.8	0.7	0.5	0.7	0.5	0.7	0.3	0.3	06116 Pet care
06121 การเลือกซื้อ/การซื้อสินค้า และกิจกรรมที่เกี่ยวข้อง	0.3	0.4	0.3	0.3	0.3	0.3	0.3	0.3	0.3	0.4	0.3	0.3	06121 Shopping for/purchasing of goods and related activities
06122 การเลือกซื้อ/การรับบริการ และกิจกรรมที่เกี่ยวข้อง	0.3	-	0.3	0.3	-	0.3	-	0.3	0.3	-	-	0.3	06122 Shopping for/availing of services and related activities
06200 การเดินทางที่เกี่ยวข้องกับการให้บริการในครัวเรือนโดยไม่ได้รับค่าตอบแทน	-	-	-	-	-	-	-	-	-	-	-	-	06200 Travel related to provision of unpaid domestic services
06900 การบริการในครัวเรือนโดยไม่ได้รับค่าตอบแทน ซึ่งมีได้จัดประเภทไว้ในที่อื่น	-	-	-	-	-	-	-	-	-	-	-	-	06900 Unpaid domestic services n.e.c.
07 การให้บริการดูแลสมาชิกในครัวเรือน โดยไม่ได้รับค่าตอบแทน	1.3	1.0	1.5	1.2	1.0	1.3	1.2	1.3	1.4	1.0	1.0	1.5	07 Providing unpaid caregiving services to household members
07111 การดูแลเด็กทางด้านการร่างกาย	1.1	1.0	1.1	1.1	0.9	1.2	1.0	1.0	1.0	1.0	1.0	1.0	07111 Caring for children/physical care
07112 การสอน การฝึกอบรม การช่วยเหลือเด็ก	1.0	0.8	1.0	0.9	0.8	1.0	1.0	0.9	1.0	0.9	1.0	1.0	07112 Teaching, training, helping children
07113 การพบปะไปยังสถานที่ต่าง ๆ	0.6	0.5	0.6	1.1	2.0	1.1	0.6	0.6	0.6	0.4	0.6	0.6	07113 Accompanying children to places
07114 การดูแลผู้สูงอายุระดับให้อยู่ในสถาน	1.8	1.5	1.9	1.8	1.8	1.8	1.8	1.8	1.8	1.4	1.4	1.9	07114 Minding children (passive care)
07121 การดูแลผู้ใหญ่ทางด้านการร่างกาย	1.0	0.8	1.1	1.0	0.8	1.0	1.1	0.7	1.1	0.7	1.1	1.1	07121 Caring for adults/physical care
07122 การดูแลผู้ใหญ่ทางด้านการอารมณ์	0.9	0.3	1.0	0.6	0.5	0.7	0.9	0.3	0.9	0.3	1.0	1.0	07122 Caring for adults/emotional support
07123 การพหุเชิงปฏิบัติสถานต่างๆ	-	-	-	-	-	-	-	-	-	-	-	-	07123 Accompanying adults to places
07200 การเดินทางที่เกี่ยวข้องกับการให้บริการดูแลสมาชิกในครัวเรือนโดยไม่ได้รับค่าตอบแทน	-	-	-	-	-	-	-	-	-	-	-	-	07200 Travel related to unpaid caregiving services to household members
07900 การให้บริการดูแลสมาชิกในครัวเรือนโดยไม่ได้รับค่าตอบแทน ซึ่งมีได้จัดประเภทไว้ในที่อื่น	-	-	-	-	-	-	-	-	-	-	-	-	07900 Providing unpaid caregiving services to household members n.e.c.

หน่วยเป็นชั่วโมงต่อวัน : Hour per day

ตารางที่ 13 เวลาที่ใช้โดยเฉลี่ยของประชากรอายุตั้งแต่ 10 ปีขึ้นไป จำแนกตามกิจกรรมรอง เพศ และเขตการปกครอง ทั่วราชอาณาจักร (ต่อ)

TABLE 13 AVERAGE TIME OF PARTICIPANTS 10 YEARS OF AGE AND OVER BY SECONDARY ACTIVITY, SEX AND AREA, WHOLE KINGDOM (Contd.)

กิจกรรมหลัก	ยอดรวม				ในเขตเทศบาล				นอกเขตเทศบาล				Main Activity
	Total		Municipal Area		Non-municipal Area		Total		Male		Female		
	รวม	หญิง	ชาย	รวม	หญิง	ชาย	รวม	หญิง	ชาย	รวม	หญิง		
	Total	Female	Male	Total	Female	Male	Total	Female	Male	Total	Female		
08 การให้บริการชุมชนและการให้ความช่วยเหลือครัวเรือนอื่น	1.7	1.6	1.7	1.7	2.0	0.6	1.7	2.0	1.7	2.1	1.6	08 Providing community services and help to other households	
08111 การให้ความช่วยเหลือครัวเรือนอื่นด้านการบำรุงรักษาและการจัดการครัวเรือน	3.7	4.4	0.6	1.0	0.9	1.0	4.2	0.9	4.8	4.8	0.5	08111 Household maintenance and management as help to other households	
08112 การให้ความช่วยเหลือครัวเรือนอื่นด้านการเลือกซื้อ/การซื้อสินค้าและการรับบริการ	0.7	0.7	-	-	-	-	0.7	-	0.7	0.7	-	08112 Shopping for/purchasing of goods and services as help to other households	
08113 การให้ความช่วยเหลือครัวเรือนอื่นด้านการศึกษา การปรับปรุงสิ่งปลูกสร้าง และการซ่อมแซมที่อยู่อาศัย ฯลฯ	-	-	-	-	-	-	-	-	-	-	-	08113 Construction	
08114 การให้ความช่วยเหลือครัวเรือนอื่นด้านการซ่อมแซมสินค้าอุปโภคบริโภคและของใช้ในครัวเรือน	-	-	-	-	-	-	-	-	-	-	-	08114 Repairs of consumer and household goods as help to other households	
08115 การให้ความช่วยเหลือครัวเรือนอื่นโดยไม่ได้รับค่าตอบแทนด้านธุรกิจ/ฟาร์มและการจ้างงาน	0.6	-	0.6	0.6	0.6	-	-	0.6	-	-	-	08115 Unpaid help in business/farm and employment as help to other households	
08116 การให้ความช่วยเหลือครัวเรือนอื่นด้านกาดูแลเด็ก	1.6	1.2	1.7	1.7	2.1	0.5	1.6	2.1	1.9	1.5	1.5	08116 Childcare as help to other households	
08117 การให้ความช่วยเหลือครัวเรือนอื่นด้านกาดูแลผู้ใหญ่	3.3	-	3.3	1.5	1.5	-	5.8	1.5	-	5.8	-	08117 Adult care as help to other households	
08118 การให้ความช่วยเหลือครัวเรือนอื่นด้านการขนส่ง	-	-	-	-	-	-	-	-	-	-	-	08118 Transportation assistance to other households	
08121 การทำงานเพื่อชุมชน : การทำอาหารที่ใช้รวมของกินชุมชน ฯลฯ	0.7	0.7	-	-	-	-	0.7	-	0.7	0.7	-	08121 Community organized work: cooking for collective celebrations etc.	
08122 การทำงานที่เกี่ยวข้องกับการซ่อมแซมถนน/อาคาร การเสริมพื้นที่ในชุมชน (ถนน ตลาด ฯลฯ)	-	-	-	-	-	-	-	-	-	-	-	08122 Work on road/building repair	
08123 การจัดการและการทำงานเพื่อชุมชนในการให้ความช่วยเหลือแก่หมู่บ้านท้องถิ่นอื่น	-	-	-	-	-	-	-	-	-	-	-	08123 Organizing and work on community-based assistance to villages, other sublocations	
08124 การจัดการและการทำงานเพื่อชุมชนในการให้ความช่วยเหลือแก่ครอบครัวและบุคคล	-	-	-	-	-	-	-	-	-	-	-	08124 Organizing and work on community-based assistance to families and individuals	
08131 การทำงานอาสาสมัครให้กับองค์กร (ไม่ได้ให้ความช่วยเหลือบุคคลอื่น โดยตรง)	-	-	-	-	-	-	-	-	-	-	-	08131 Volunteer work for organizations (not directly for individuals)	
08132 การทำงานอาสาสมัครในนามขององค์กร (ให้ความช่วยเหลือบุคคลอื่นโดยตรง)	-	-	-	-	-	-	-	-	-	-	-	08132 Volunteer work through organizations (extended directly to individuals)	
08200 การเข้าร่วมประชุม	-	-	-	-	-	-	-	-	-	-	-	08200 Attendance in meetings	
08300 การมีส่วนร่วมในความเป็นครอบครัวและครอบครัวโดยชอบที่เกี่ยวข้อง	-	-	-	-	-	-	-	-	-	-	-	08300 Involvement in civic and related responsibilities	
08400 การเดินทางที่เกี่ยวข้องกับการให้ความช่วยเหลือครัวเรือนอื่นและการให้บริการชุมชน	-	-	-	-	-	-	-	-	-	-	-	08400 Travel related to community services and help to other households	
08900 การให้ความช่วยเหลือครัวเรือนอื่นและการให้บริการชุมชน ซึ่งมีได้จดทะเบียนไว้ในที่อื่น	-	-	-	-	-	-	-	-	-	-	-	08900 Community services and help to other households n.e.c.	

หน่วยเป็นชั่วโมงต่อวัน : Hour per day

ตารางที่ 13 เวลาที่ใช้โดยเฉลี่ยของประชากรอายุตั้งแต่ 10 ปีขึ้นไป จำแนกตามกิจกรรมรอง เพศ และเขตการปกครอง ทั้งราชอาณาจักร (ต่อ)

TABLE 13 AVERAGE TIME OF PARTICIPANTS 10 YEARS OF AGE AND OVER BY SECONDARY ACTIVITY, SEX AND AREA, WHOLE KINGDOM (Contd.)

กิจกรรมหลัก	ยอดรวม				ในเขตเทศบาล				นอกเขตเทศบาล				Main Activity
	Total		Municipal Area		Non-municipal Area		Total		Male		Female		
	รวม	ชาย	หญิง	รวม	ชาย	หญิง	รวม	ชาย	หญิง	รวม	ชาย	หญิง	
	Total	Male	Female	Total	Male	Female	Total	Male	Female	Total	Male	Female	
09 การเรียนรู้	1.0	0.9	1.1	1.1	1.0	1.1	1.0	0.9	1.1	0.9	1.1	0.9	Learning
09111 การเรียนในโรงเรียนมหาวิทยาลัย	0.8	-	0.8	0.8	-	0.8	-	-	-	-	-	-	0.8 09111 School/university attendance
09112 การหยุดพัก/การเรียนร่วมช่วงกลางคืน ในสถานศึกษาทั่วไป	1.0	0.9	1.1	1.0	1.0	1.1	0.9	0.9	1.0	0.9	1.0	0.9	1.0 09112 Breaks/waiting at place of general education
09113 การเรียนด้วยตนเองในหลักสูตรการศึกษาทางไกล (ซีดีอี สื่อทางเสียง ระบบออนไลน์)	-	-	-	-	-	-	-	-	-	-	-	-	- 09113 Self-study for distance education course work (video, audio, online)
09120 การทำที่บ้าน การทบทวนบทเรียน การวิจัยและโครงการที่เกี่ยวข้องกับการศึกษาทั่วไป	1.3	1.2	1.5	1.4	1.7	1.1	1.2	0.9	1.7	0.9	1.7	0.9	1.7 09120 Homework, course review, research related to general education
09130 การเรียนเพิ่มเติม การศึกษาอกระบบ และหลักสูตรในช่วงเวลาว่าง	1.7	1.7	1.3	1.7	1.7	1.3	-	-	-	-	-	-	0.2 09130 Additional study, non-formal education and courses during free time
09140 การฝึกอบรมและการเรียนเพื่อพัฒนาอาชีพ/วิชาชีพ	-	-	-	-	-	-	-	-	-	-	-	-	- 09140 Career/professional development training and studies
09200 กิจกรรมอื่นๆ ที่เกี่ยวข้องกับกิจกรรมการเรียนรู้	0.3	0.3	0.2	0.5	0.5	0.2	0.2	0.2	0.2	0.2	0.2	0.2	0.2 09200 Other activities carried out in relation to learning activities
09300 การเดินทางที่เกี่ยวข้องกับการเรียนรู้	-	-	-	-	-	-	-	-	-	-	-	-	- 09300 Travel related to learning
09900 กิจกรรมการเรียนรู้ ซึ่งไม่ได้จัดประเภทไว้ในที่อื่น	-	-	-	-	-	-	-	-	-	-	-	-	- 09900 Learning activities n.e.c.
10 การเข้าสังคมและการมีส่วนร่วมในชุมชน	2.0	2.0	2.0	1.9	1.8	1.9	2.0	2.0	2.0	2.0	1.9	2.0	2.0 10 Socializing and community participation
10111 การพูดคุย การสนทนา	2.0	2.0	2.0	1.9	1.8	1.9	2.0	2.0	2.0	2.0	1.9	2.0	2.0 10111 Talking, conversing
10112 กิจกรรมการเข้าสังคม	0.9	1.1	0.8	0.7	0.6	0.7	1.1	1.6	0.8	1.0	0.7	0.8	0.8 10112 Socializing activities
10113 การอ่านและการเขียนจดหมาย	0.3	0.4	0.3	0.4	0.6	0.3	0.3	0.2	0.3	0.2	0.3	0.3	0.3 10113 Reading and writing mail
10114 กิจกรรมการเข้าสังคม/การต่อต้านสังคม/การมองสังคมในแง่ลบ	0.5	0.7	0.3	0.7	1.0	0.2	0.3	0.3	0.3	0.3	0.3	0.3	0.3 10114 Unsocial/antisocial/negative social activities
1011x การเข้าสังคมและการติดต่อสื่อสาร ซึ่งมิได้ระบุรายละเอียด	-	-	-	-	-	-	-	-	-	-	-	-	- 1011x Socializing and communication n.f.d.
10121 การมีส่วนร่วมในเหตุการณ์ของทางวัฒนธรรม/ประวัติศาสตร์ของชุมชน	0.6	-	0.6	0.3	-	0.3	0.7	-	0.7	-	0.3	0.7	0.7 10121 Participating in community celebrations of cultural/historic events
10122 การมีส่วนร่วมในพิธีกรรม/เหตุการณ์ของชุมชน (ที่ไม่เกี่ยวข้องกับศาสนา)	0.9	0.9	0.8	1.1	1.0	1.1	0.8	0.9	0.7	1.0	0.9	0.7	0.7 10122 Participating in community rites/events (non-religious)
10123 การมีส่วนร่วมในงานสังคมของชุมชน (งานดนตรี งานเต้นรำ ฯลฯ)	2.8	-	2.8	-	-	-	2.8	-	2.8	-	-	-	2.8 10123 Participating in community social functions (music, dance etc.)
1012x การมีส่วนร่วมในชุมชน ซึ่งมิได้ระบุรายละเอียด	-	-	-	-	-	-	-	-	-	-	-	-	- 1012x Community participation n.f.d.
10200 การเดินทางที่เกี่ยวข้องกับการเข้าสังคมและการมีส่วนร่วมในชุมชน	-	-	-	-	-	-	-	-	-	-	-	-	- 10200 Travel related to socializing and community participation
10900 การเข้าสังคมและการมีส่วนร่วมในชุมชน ซึ่งมิได้ระบุประเภทไว้ในที่อื่น	-	-	-	-	-	-	-	-	-	-	-	-	- 10900 Socializing and community participation n.e.c.

หน่วยเป็นชั่วโมงต่อวัน : Hour per day

ตารางที่ 13 เวลาที่ใช้โดยเฉลี่ยของประชากรอายุตั้งแต่ 10 ปีขึ้นไป จำแนกตามกิจกรรมรอง เพศ และเขตการปกครอง ทั่วราชอาณาจักร (ต่อ)

TABLE 13 AVERAGE TIME OF PARTICIPANTS 10 YEARS OF AGE AND OVER BY SECONDARY ACTIVITY, SEX AND AREA, WHOLE KINGDOM (Contd.)

กิจกรรมหลัก	ยอดรวม			ในเขตเทศบาล			นอกเขตเทศบาล			Main Activity
	Total			Municipal Area			Non-municipal Area			
	รวม	ชาย	หญิง	รวม	ชาย	หญิง	รวม	ชาย	หญิง	
Total	Male	Female	Total	Male	Female	Total	Male	Female		
11 การเข้าชมเหตุการณ์/สถานที่ทางวัฒนธรรม การบันเทิง และการกีฬา	0.9	0.6	1.0	1.2	1.0	1.3	0.8	0.3	0.9	11 Attending/visiting cultural, entertainment and sports events/venues
11111 การเข้าชมพิพิธภัณฑ์ ห้องแสดงงานศิลป์ อุทยานประวัติศาสตร์/วัฒนธรรม	0.9	0.3	1.3	1.3	-	1.3	0.3	0.3	-	11111 Visit museum, art gallery, historical/cultural park, heritage site
11112 การเข้าชมภาพยนตร์	0.7	-	0.7	0.7	-	0.7	-	-	-	11112 Attendance at movies/cinema
11113 การเข้าชมการแสดงโขนละคร โง้งโปงรำ สถานที่แสดงบัลเลต์ สถานที่แสดงดนตรี	-	-	-	-	-	-	-	-	-	11113 Attendance at theatre, opera, ballet, concerts
11119 การเข้าชมเหตุการณ์ทางวัฒนธรรมสถานที่อื่น ๆ	-	-	-	-	-	-	-	-	-	11119 Attendance at other specified mass cultural events
11120 การเข้าชมสวนสัตว์ สวนพฤกษศาสตร์ ศูนย์รวมความบันเทิง งานออกร่างจำหน่ายสินค้า ฯลฯ	-	-	-	-	-	-	-	-	-	11120 Attendance/visit to zoo, animal park
11131 การเข้าชมการแข่งขันกีฬาอาชีพ	0.9	1.0	0.9	1.0	1.0	-	0.9	-	0.9	11131 Attendance at professional sports events
11132 การเข้าชมการแข่งขันกีฬาสมัครเล่น	-	-	-	-	-	-	-	-	-	11132 Attendance at amateur sports events
11200 การเดินทางที่เกี่ยวข้องกับการเข้าชมสถานที่ทางวัฒนธรรม การบันเทิง และการกีฬา	-	-	-	-	-	-	-	-	-	11200 Travel related to attending/visiting cultural, entertainment and sports events/venues
11900 การเข้าชมสถานที่ทางวัฒนธรรม การบันเทิง และการกีฬา ซึ่งมีได้ทั่วประเทศทั้งในถิ่น	-	-	-	-	-	-	-	-	-	11900 Attending/visiting sports, entertainment and cultural events/venues n.e.c.
12 งานอดิเรก การเล่นเกม และกิจกรรมยามว่างอื่นๆ	1.5	1.1	2.1	1.2	1.1	1.2	1.9	0.9	2.7	12 Hobbies, games and other pastime activities
12111 หัดศิลปะ	0.7	0.8	0.6	-	-	-	0.7	0.8	0.6	12111 Visual arts
12112 วรรณศิลป์	-	-	-	-	-	-	-	-	-	12112 Literary arts
12113 ศิลปะการแสดง (การเต้นรำ การแสดงดนตรี การแสดงละคร)	3.2	1.5	3.6	0.8	0.9	0.5	3.5	2.0	3.7	12113 Performing arts (dance, music, theatre)
1211x หัตถศิลป์ วรรณศิลป์ และศิลปะการแสดง ซึ่งมีได้ระบุรายละเอียด	-	-	-	-	-	-	-	-	-	1211x Visual, literary and performing arts n.f.d.
12120 งานอดิเรกที่ใช้ความเชี่ยวชาญเฉพาะอย่างและพักดูจตุรัสที่เกี่ยวข้อง	1.4	1.3	1.4	1.2	0.2	1.2	1.8	1.3	1.9	12120 Technical hobbies and related courses
12131 เกมที่เล่นคนเดียว	1.4	1.4	1.6	1.4	1.4	1.6	1.5	-	1.5	12131 Solo games
12132 เกมที่เล่นบนกระดาษ	0.8	0.8	-	0.8	0.8	-	0.8	0.8	-	12132 Card games, board games
12133 เกมคอมพิวเตอร์ (รวมถึง ตู้เกมหยอดเหรียญและวีซีดีเกม)	1.2	1.1	1.2	1.2	1.2	1.2	1.0	1.0	1.2	12133 Computer games (including arcade and video games)
12134 เกมที่เล่นเป็นกลุ่ม	0.7	0.7	0.6	0.9	1.0	0.7	0.6	0.6	0.5	12134 Social/group games
12135 การพนันหรือการเสี่ยงโชค	1.4	0.2	2.5	1.4	0.2	2.5	-	-	-	12135 Gambling
1213x การเล่นเกมและกิจกรรมยามว่างอื่นๆ ซึ่งมีได้ระบุรายละเอียด	-	-	-	-	-	-	-	-	-	1213x Playing games and other pastimes n.f.d.
12200 การเดินทางที่เกี่ยวข้องกับงานอดิเรก การเล่นเกม และกิจกรรมยามว่างอื่นๆ	-	-	-	-	-	-	-	-	-	12200 Travel related to hobbies, games and other pastimes
12900 งานอดิเรก การเล่นเกม และกิจกรรมยามว่างอื่นๆ ซึ่งมีได้ทั่วประเทศทั้งในถิ่นอื่น	0.7	0.7	-	0.7	0.7	-	-	-	-	12900 Hobbies, games and other pastimes n.e.c.

หน่วยเป็นชั่วโมงต่อวัน : Hour per day

ตารางที่ 13 เวลาที่ใช้โดยเฉลี่ยของประชากรอายุตั้งแต่ 10 ปีขึ้นไป จำแนกตามกิจกรรมของ เพศ และเขตการปกครอง ทั่วราชอาณาจักร (ต่อ)

TABLE 13 AVERAGE TIME OF PARTICIPANTS 10 YEARS OF AGE AND OVER BY SECONDARY ACTIVITY, SEX AND AREA, WHOLE KINGDOM (Contd.)

กิจกรรมหลัก	ยอดรวม				ในเขตเทศบาล				นอกเขตเทศบาล				Main Activity
	Total		Municipal Area		Non-municipal Area		Total		Male		Female		
	ชาย	หญิง	ชาย	หญิง	ชาย	หญิง	ชาย	หญิง	ชาย	หญิง	ชาย	หญิง	
13 การมีส่วนร่วมในกีฬาในร่มและกลางแจ้ง และหลักสูตรที่เกี่ยวข้อง	0.7	0.7	0.9	0.9	0.9	0.9	0.9	0.9	0.4	0.4	0.7	0.7	13 Indoor and outdoor sports participation and related courses
13111 การเดินและการเดินทางไกล ; การวิ่งและการวิ่งระยะยาว	0.5	0.4	0.5	0.5	0.5	0.7	0.4	0.5	0.4	0.4	0.5	0.5	13111 Walking and hiking; jogging and running
13112 การขี่จักรยาน การเล่นสเก็ต การเล่นสเก็ตบอร์ด	-	-	-	-	-	-	-	-	-	-	-	-	13112 Biking, skating, skateboarding
13113 เอลิติก โยคะ การฝึกโยคะหนัก และโปรแกรมฟิตเนสอื่นๆ	1.0	1.1	1.0	1.1	1.1	0.5	-	-	-	-	-	-	13113 Aerobics, yoga, weight-training and other fitness programmes
13114 กีฬาประเภทเดี่ยวที่มีอุปกรณ์เป็นลูกบอล	0.7	-	0.7	0.7	-	0.7	-	-	-	-	-	-	13114 Ball games, individual sports
13115 กีฬาประเภททีมที่มีอุปกรณ์เป็นลูกบอล	2.5	3.0	2.5	3.0	3.0	1.5	-	-	-	-	-	-	13115 Ball games, team sports
13116 กีฬาทางน้ำ	-	-	-	-	-	-	-	-	-	-	-	-	13116 Water sports
13117 กีฬาฤดูหนาว/กีฬาน้ำแข็ง/กีฬาน้ำแข็ง	-	-	-	-	-	-	-	-	-	-	-	-	13117 Winter/ice/snow sports
13118 กีฬาที่มีการปะทะกัน	-	-	-	-	-	-	-	-	-	-	-	-	13118 Contact sports
13121 การเข้าค่ายพักแรม	1.0	0.7	1.0	0.7	0.7	-	1.0	1.0	-	-	1.0	1.0	13121 Camping
13122 การขี่ม้า	-	-	-	-	-	-	-	-	-	-	-	-	13122 Horseback-riding
13123 การขับรถยนต์/ความเพลิดเพลิน การขี่จักรยานทั่วคัน	-	-	-	-	-	-	-	-	-	-	-	-	13123 Pleasure drives; sightseeing
13200 การเดินทางที่เกี่ยวข้องกับการมีส่วนร่วมในกีฬาในร่มและกลางแจ้ง และหลักสูตรที่เกี่ยวข้อง	-	-	-	-	-	-	-	-	-	-	-	-	13200 Travel related to indoor and outdoor sports participation and related courses
13900 การมีส่วนร่วมในกีฬาในร่มและกลางแจ้ง และหลักสูตรที่เกี่ยวข้อง ซึ่งมีจัดประเภทไว้ในที่อื่น	-	-	-	-	-	-	-	-	-	-	-	-	13900 Indoor and outdoor sports participation and related courses n.e.c.
14 สื่อมวลชน	2.0	1.9	2.2	2.1	2.2	2.2	1.9	2.0	1.8	1.8	2.0	2.0	14 Mass media
14111 การอ่านหนังสือ	0.7	0.9	0.7	0.8	0.7	0.7	0.7	0.6	1.1	1.1	0.6	0.6	14111 Reading books
14112 การอ่านวารสารหรือสิ่งพิมพ์ที่ออกตามกำหนดเวลา	0.7	0.6	0.8	0.6	0.7	0.8	0.7	0.6	0.6	0.6	0.8	0.8	14112 Reading periodicals
14119 การอ่านสิ่งพิมพ์เฉพาะอื่นๆ	0.7	0.7	0.5	0.8	0.9	0.7	0.6	0.7	0.7	0.7	0.5	0.5	14119 Reading other specified materials
1411x การอ่าน ซึ่งมีสำเนาเฉพาะแยก	-	-	-	-	-	-	-	-	-	-	-	-	1411x Reading n.f.d.
14121 การดูโทรทัศน์ทั่วคัน	1.3	1.1	1.5	1.3	1.3	1.7	1.2	1.0	1.0	1.0	1.4	1.4	14121 Watching/listening to television
14122 การดูโทรทัศน์	1.8	1.5	2.4	1.1	1.0	1.4	2.1	1.7	1.7	1.7	2.8	2.8	14122 Watching/listening to video programmes
14131 การฟังวิทยุทั่วไป	2.3	2.5	2.2	2.1	2.2	2.0	2.5	2.7	2.7	2.7	2.3	2.3	14131 Listening to radio programmes
14132 การฟังสื่อสังคม	1.6	1.8	1.5	1.7	1.8	1.5	1.6	1.6	1.8	1.8	1.5	1.5	14132 Listening to other audio media
1413x การฟังวิทยุและเครื่องเสียง ซึ่งมีสำเนาเฉพาะแยก	-	-	-	-	-	-	-	-	-	-	-	-	1413x Listening to radio and audio devices n.f.d.
14141 การใช้เทคโนโลยีคอมพิวเตอร์เพื่อการอ่าน	1.9	1.2	2.6	1.9	1.2	2.6	-	-	-	-	-	-	14141 Using computer technology for reading
14142 การใช้เทคโนโลยีคอมพิวเตอร์เพื่อการฟัง	2.1	2.1	2.2	2.2	2.3	2.1	2.1	1.8	1.8	1.8	2.8	2.8	14142 Using computer technology for video/audio
14143 การใช้อินเทอร์เน็ต การดาวน์โหลด การอัปโหลด	1.8	1.5	2.0	1.5	1.3	1.5	2.3	1.8	1.8	1.8	2.6	2.6	14143 Surfing the Internet; downloading, uploading
1414x การใช้เทคโนโลยีคอมพิวเตอร์ ซึ่งมีสำเนาเฉพาะแยก	-	-	-	-	-	-	-	-	-	-	-	-	1414x Using computer technology n.f.d.
14200 การไปห้องสมุด	-	-	-	-	-	-	-	-	-	-	-	-	14200 Visiting library
14300 การเดินทางที่เกี่ยวข้องกับสื่อมวลชน	-	-	-	-	-	-	-	-	-	-	-	-	14300 Travel related to mass media
14900 สื่อมวลชน ซึ่งมีจัดประเภทไว้ในที่อื่น	3.5	3.5	-	3.5	-	-	3.5	-	-	-	-	-	14900 Mass media n.e.c.

หน่วยเป็นชั่วโมงต่อวัน : Hour per day

ตารางที่ 13 เวลาที่ใช้โดยเฉลี่ยของประชากรอายุตั้งแต่ 10 ปีขึ้นไป จำแนกตามกิจกรรมรอง เพศ และเขตการปกครอง ทวีปราชอาณาจักร (ต่อ)

TABLE 13 AVERAGE TIME OF PARTICIPANTS 10 YEARS OF AGE AND OVER BY SECONDARY ACTIVITY, SEX AND AREA, WHOLE KINGDOM (Contd.)

หน่วยเป็นชั่วโมงต่อวัน : Hour per day

กิจกรรมหลัก	ยอดรวม						นอกเขตเทศบาล						Main Activity
	Total			Municipal Area			Non-municipal Area						
	รวม Total	ชาย Male	หญิง Female	รวม Total	ชาย Male	หญิง Female	รวม Total	ชาย Male	หญิง Female	รวม Total	ชาย Male	หญิง Female	
15 การดูแลและการดำเนินชีวิตส่วนบุคคล	0.7	0.6	0.7	0.6	0.6	0.7	0.7	0.7	0.7	0.7	0.7	0.7	15 Personal care and maintenance
15111 การนอนหลับตอนกลางคืน/การนอนหลับปกติ	2.4	1.6	3.8	3.2	3.0	3.5	1.8	0.6	4.2	0.6	4.2	0.6	15111 Night sleep/essential sleep
15112 การงีบหลับ/การงีบหลับ	1.3	1.1	1.4	1.4	1.4	1.4	1.3	0.9	1.4	0.9	1.4	0.5	15112 Incidental sleep/naps
15113 การนอนไม่หลับ	1.0	1.5	0.8	1.7	1.9	1.5	0.6	0.9	0.5	0.9	0.5	0.5	15113 Sleeplessness
1511x การนอนและกิจกรรมที่เกี่ยวข้อง ซึ่งมิได้ระบุรายละเอียด	-	-	-	-	-	-	-	-	-	-	-	-	1511x Sleep and related activities n.f.d.
15121 การรับประทานอาหาร/อาหารว่าง	0.6	0.6	0.6	0.6	0.6	0.6	0.6	0.7	0.6	0.7	0.6	0.6	15121 Eating meals/snack
15122 การดื่มที่นอกเหนือจากการดื่มเพื่ออาหารหรืออาหารว่าง	0.4	0.5	0.4	0.4	0.4	0.4	0.5	0.5	0.4	0.5	0.4	0.4	15122 Drinking other than with meal or snack
1512x การรับประทานอาหารอื่น ซึ่งมิได้ระบุรายละเอียด	-	-	-	-	-	-	-	-	-	-	-	-	1512x Eating and drinking n.f.d.
15131 การดูแลสุขภาพส่วนบุคคล	0.4	0.4	0.3	0.4	0.4	0.3	0.4	0.4	0.3	0.4	0.3	0.3	15131 Personal hygiene and care
15132 การดูแลสุขภาพด้านการแพทย์ด้วยตนเอง	0.8	1.3	0.3	0.3	0.3	0.3	0.8	1.3	0.3	0.3	0.3	0.3	15132 Health/medical care to oneself
15141 การได้รับการดูแลส่วนบุคคลจากบุคคลอื่น	1.2	0.4	1.4	0.8	0.7	1.0	1.2	0.3	1.4	0.3	1.4	0.3	15141 Receiving personal care from others
15142 การได้รับการดูแลสุขภาพด้านการแพทย์จากบุคคลอื่น	-	-	-	-	-	-	-	-	-	-	-	-	15142 Receiving health/medical care from others
15151 การสวดมนต์ การทำสมาธิ และการทำกิจกรรมทางจิตวิญญาณอื่นๆ	0.6	0.7	0.6	0.6	1.1	0.6	0.3	0.2	1.0	0.2	1.0	1.0	15151 Private prayer, meditation, and other informal spiritual activities
15152 การมีส่วนร่วมในกิจกรรมทางศาสนา (การปฏิบัติศาสนกิจซึ่งจัดตั้งขึ้นทางศาสนา)	0.3	0.6	0.3	0.2	0.3	0.2	0.3	1.2	0.3	0.3	0.3	0.3	15152 Participating in religious activities (formal practice of religion)
15161 การไม่ทำกิจกรรมใดๆ : การพักผ่อน การผ่อนคลาย	0.8	0.6	1.0	0.8	0.5	1.3	0.7	0.6	0.9	0.6	0.9	0.9	15161 Doing nothing, resting, relaxing
15162 การสูบบุหรี่	0.7	0.6	0.8	0.6	0.5	0.9	0.7	0.7	0.8	0.7	0.8	0.8	15162 Smoking
15163 การไตร่ตรอง/การครุ่นคิด การคิด การวางแผน	0.5	0.6	0.4	0.5	0.5	0.4	0.6	0.6	0.4	0.6	0.6	-	15163 Reflecting/meditating, thinking, planning
15200 การเดินทางที่เกี่ยวข้องกับการดูแลสุขภาพและการดำเนินชีวิตส่วนบุคคล	-	-	-	-	-	-	-	-	-	-	-	-	15200 Travel related to personal care and maintenance activities
15900 กิจกรรมการดูแลสุขภาพและการดำเนินชีวิตส่วนบุคคล ซึ่งมิได้จัดประเภทไว้ในที่อื่น	0.9	-	0.9	1.8	-	1.8	0.9	-	0.9	-	0.9	0.9	15900 Personal care and maintenance activities n.e.c.

ตารางที่ 14 เวลาที่ใช้โดยเฉลี่ยของประชากรอายุตั้งแต่ 10 ปีขึ้นไป จำแนกตามกิจกรรมรอง และกลุ่มอายุ ทวีราชอาณาจักร

TABLE 14 AVERAGE TIME OF PARTICIPANTS 10 YEARS OF AGE AND OVER BY SECONDARY ACTIVITY, AND AGE GROUP, WHOLE KINGDOM

หน่วยเป็นชั่วโมงต่อวัน : Hour per day

กิจกรรมหลัก	ยอรวม											Main Activity	
	Total	10 - 14	15 - 19	20 - 24	25 - 29	30 - 34	35 - 39	40 - 44	45 - 49	50 - 54	55 - 59		>=60
01 การทำงานในหน่วยงานเอกชน รัฐวิสาหกิจ รัฐบาล องค์การที่ไม่แสวงหากำไร (ทำงานในระบอบ)	1.1	-	1.0	1.1	1.1	1.1	1.0	1.1	1.1	1.1	1.1	1.0	01 Formal sector work
01111 เวลาทำงานในขนาดหลัก	0.8	-	0.8	0.6	1.3	0.9	0.7	0.9	0.7	0.6	0.9	1.3	01111 Working time in main job
01112 เวลาทำงานในงานอื่นๆ	0.8	-	-	0.5	0.8	0.7	0.9	0.7	0.6	0.8	1.0	1.1	01112 Working time in other jobs
01113 เวลาทำงานของนักเรียน/นักศึกษา/ฝึกงาน และตำแหน่งที่เกี่ยวข้อง	-	-	-	-	-	-	-	-	-	-	-	-	01113 Working time as apprentice, intern and related positions
01114 การหยุดพักร้อนสั้นๆ และการหยุดรบกวนขณะทำงาน	0.5	-	0.4	0.6	0.6	0.5	0.5	0.5	0.7	0.5	0.5	0.5	01114 Short breaks and interruptions from work
01115 การฝึกอบรมและการเรียนรู้ที่เกี่ยวข้องกับการทำงานในระบอบ	1.2	-	-	-	-	-	-	1.5	0.5	-	-	-	01115 Training and studies in relation to work in the "formal sector"
0111x เวลาทำงานในระบอบ ซึ่งมีได้ระบุรายละเอียด	-	-	-	-	-	-	-	-	-	-	-	-	0111x Working time in "formal sector" employment n.f.d
01121 เวลาที่ใช้ในการรอคอย/หลังการทำงาน	0.7	-	1.5	0.4	1.2	0.8	0.5	0.6	0.3	0.6	0.6	-	01121 Idle time before/after work
01122 การหยุดพักกลางวันจากการทำงาน	1.0	-	0.9	1.0	1.0	1.0	1.0	1.0	1.0	1.0	1.0	0.9	01122 Lunch break from work
01201 การทรงงานทั่วไปในระบอบ	-	-	-	-	-	-	-	-	-	-	-	-	01201 Looking for work in the "formal sector"
01202 การหา/การก่อตั้งธุรกิจใหม่	-	-	-	-	-	-	-	-	-	-	-	-	01202 Looking for/setting up business in the "formal sector"
01300 การเดินทางที่เกี่ยวข้องกับการทำงานในระบอบ	-	-	-	-	-	-	-	-	-	-	-	-	01300 Travel related to work in the "formal sector"
01900 การทำงานในระบอบ ซึ่งมีได้จัดประเภทไว้ในที่อื่น	-	-	-	-	-	-	-	-	-	-	-	-	01900 Work in the "formal sector" n.e.c.
02 การทำงานในกิจกรรมการผลิตขั้นต้นของครัวเรือน	1.3	-	0.5	6.0	1.2	0.3	1.1	0.7	0.2	1.0	0.8	0.7	02 Work for household in primary production activities
02111 การเพาะปลูกพืชและต้นไม้ พืชสวนครัว	0.6	-	-	-	-	0.2	0.6	-	0.2	-	-	1.0	02111 Growing of crops and trees; kitchen gardening
02112 การเลี้ยงสัตว์ การผลิตผลิตภัณฑ์จากสัตว์ การบริการสัตวบาล	0.6	-	0.5	-	1.2	0.3	0.5	0.3	-	1.0	0.8	0.7	02112 Farming of animals; production of animal products; animal husbandry services
02113 การล่าสัตว์ การดักสัตว์ และการผลิตหนังสัตว์	-	-	-	-	-	-	-	-	-	-	-	-	02113 Hunting, trapping and production of animal skins
02114 การหาของป่า การตัดไม้ การเก็บเห็ด และกิจกรรมอื่นๆ ที่เกี่ยวกับป่าไม้	4.3	-	-	6.5	-	0.2	3.5	1.4	-	-	-	0.3	02114 Gathering of wild products; woodcutting, gathering firewood and other forestry activities
02115 การประมงและการเลี้ยงสัตว์น้ำ/เลี้ยงสัตว์ที่อยู่ในน้ำ	4.7	-	-	4.7	-	-	-	-	-	-	-	-	02115 Fishing and fish/aquatic farming
02116 การทำเหมืองแร่และเหมืองหิน	-	-	-	-	-	-	-	-	-	-	-	-	02116 Mining and quarrying
02117 การขุดน้ำ	-	-	-	-	-	-	-	-	-	-	-	-	02117 Collecting water
02118 การฝึกอบรมและการเรียนรู้ที่เกี่ยวข้องกับการทำงานในกิจกรรมการผลิตขั้นต้นของครัวเรือน	-	-	-	-	-	-	-	-	-	-	-	-	02118 Training and studies in relation to work in primary production activities of households
0211x เวลาทำงานในกิจกรรมการผลิตขั้นต้น	-	-	-	-	-	-	-	-	-	-	-	-	0211x Working time in primary production activities n.f.d.
02121 การซื้อ/จัดหาวัตถุดิบเพื่อใช้ในกิจกรรมการผลิตขั้นต้นของครัวเรือน	-	-	-	-	-	-	-	-	-	-	-	-	02121 Purchasing/acquiring inputs/supplies used for primary production activities of households
02122 การขาย/การจัดการผลิตภัณฑ์ได้จากกิจกรรมการผลิตขั้นต้นของครัวเรือน	1.0	-	-	-	-	1.0	-	-	-	-	-	-	02122 Selling/disposing of outputs of primary production activities of households
02201 การทรงงานทั่วไปในกิจกรรมการผลิตขั้นต้นของครัวเรือน	-	-	-	-	-	-	-	-	-	-	-	-	02201 Looking for work in primary production activities in household enterprise
02202 การหา/การก่อตั้งธุรกิจในกิจกรรมการผลิตขั้นต้นซึ่งเป็นธุรกิจของครัวเรือน	-	-	-	-	-	-	-	-	-	-	-	-	02202 Looking for/setting up business in primary production activities in household enterprise
02300 การเดินทางที่เกี่ยวข้องกับกิจกรรมการผลิตขั้นต้นของครัวเรือน	-	-	-	-	-	-	-	-	-	-	-	-	02300 Travel related to primary production activities of households
02900 การทำงานในกิจกรรมการผลิตขั้นต้นของครัวเรือน ซึ่งมีได้จัดประเภทไว้ในที่อื่น	-	-	-	-	-	-	-	-	-	-	-	-	02900 Work for households in primary production activities n.e.c.

ตารางที่ 14 เวลาที่ใช้โดยเฉลี่ยของประชากรอายุตั้งแต่ 10 ปีขึ้นไป จำแนกตามกิจกรรมรอง และกลุ่มอายุ ที่ราชอาณาจักร (ต่อ)

TABLE 14 AVERAGE TIME OF PARTICIPANTS 10 YEARS OF AGE AND OVER BY SECONDARY ACTIVITY, AND AGE GROUP, WHOLE KINGDOM (Contd.)

หน่วยเป็นชั่วโมงต่อวัน : Hour per day

กิจกรรมหลัก	กลุ่มอายุ Age Group										Main Activity		
	Total	10 - 14	15 - 19	20 - 24	25 - 29	30 - 34	35 - 39	40 - 44	45 - 49	50 - 54		55 - 59	>=60
03 การทำงานในกิจกรรมที่ไม่ใช่การผลิตขั้นต้นของครัวเรือน	3.1	-	-	-	2.5	-	2.6	2.2	1.9	8.1	3.4	2.5	03 Work for household in non-primary production activities
03111 การประกอบการผลิตสินค้าอาหาร	8.8	-	-	-	-	-	-	-	-	8.8	-	-	03111 Processing of food products
03112 การผลิตสินค้าอาหารและเครื่องดื่มอื่นๆ	2.4	-	-	-	-	-	-	-	2.4	-	-	-	03112 Making of other food products and beverages
03113 การผลิตสิ่งทอ เครื่องแต่งกาย เครื่องหนัง และผลิตภัณฑ์ที่เกี่ยวข้อง	3.5	-	-	-	-	-	-	-	2.5	3.4	3.8	-	03113 Making textiles, wearing apparel, leather and associated products
03114 การผลิตงานหัตถกรรมจากวัสดุทุกชนิด	2.3	-	-	-	2.5	-	2.6	2.2	-	3.3	1.8	-	03114 Craft-making using all types of materials
03115 การเตรียมและการทำน้ชาเขียว	-	-	-	-	-	-	-	-	-	-	-	-	03115 Tobacco preparing and curing
03116 การผลิตอิฐ แผ่นคอนกรีต อิฐบล็อก กระเบื้อง ฯลฯ	-	-	-	-	-	-	-	-	-	-	-	-	03116 Making bricks, concrete slabs, hollow blocks, tiles etc.
03117 การผลิตสมุนไพรและยา	-	-	-	-	-	-	-	-	-	-	-	-	03117 Making herbal and medicinal preparations
03118 การฝึกอบรมและการเรียนที่เกี่ยวข้องกับการทำงานในกิจกรรมที่ไม่ใช่การผลิตขั้นต้นของครัวเรือน	-	-	-	-	-	-	-	-	-	-	-	-	03118 Training and studies in relation to work in non-primary production activities of households
0311x เวลาทำงานในกิจกรรมที่ไม่ใช่การผลิตขั้นต้นของครัวเรือน ซึ่งมีอิสระภายนอกเขต	-	-	-	-	-	-	-	-	-	-	-	-	0311x Working time in non-primary production activities n.f.d
03121 การซื้อ/จัดหาวัตถุดิบเพื่อใช้ในกิจกรรมที่ไม่ใช่การผลิตขั้นต้นของครัวเรือน	-	-	-	-	-	-	-	-	-	-	-	-	03121 Purchasing/acquiring inputs
03122 การขาย/การจัดการผลผลิตที่ได้จากกิจกรรมที่ไม่ใช่การผลิตขั้นต้นของครัวเรือน	0.2	-	-	-	-	-	-	0.2	-	-	-	-	03122 Selling/disposing of outputs of non-primary production activities of households
03201 การขนส่งสินค้าในกิจกรรมที่ไม่ใช่การผลิตขั้นต้นของครัวเรือน	3.1	-	-	-	-	-	-	-	-	-	-	-	03201 Looking for work in non-primary production activities in household enterprise
03202 การทำ/การก่อตั้งธุรกิจ/ในกิจกรรมที่ไม่ใช่การผลิตขั้นต้นของครัวเรือน	-	-	-	-	-	-	-	-	-	-	-	-	03202 Looking for/setting up business in non-primary production activities in household enterprise
03300 การเดินทางที่เกี่ยวข้องกับกิจกรรมที่ไม่ใช่การผลิตขั้นต้นของครัวเรือน	-	-	-	-	-	-	-	-	-	-	-	-	03300 Travel related to non-primary production of household
03900 การทำงานในกิจกรรมที่ไม่ใช่การผลิตขั้นต้นของครัวเรือน	-	-	-	-	-	-	-	-	-	-	-	-	03900 Work for household in non-primary production activities n.e.c.
04 การทำงานในกิจกรรมการก่อสร้างของครัวเรือน	2.2	-	-	-	-	0.3	2.8	0.8	-	-	-	-	04 Work for household in construction activities
04111 การก่อสร้างและการซ่อมแซมเพื่อการสะสมทุนของครัวเรือนตนเอง	2.8	-	-	-	-	-	2.8	-	-	-	-	-	04111 Construction and repair for own capital formation
04112 การก่อสร้างและการซ่อมแซมอาคาร ถนน เขื่อน และสิ่งก่อสร้างอื่นๆ	0.7	-	-	-	-	0.3	-	0.8	-	-	-	-	04112 Construction and repair of buildings, roads, dams and other structures
04113 การก่อสร้างและการซ่อมแซมครั้งใหญ่เกี่ยวกับถนน อาคาร สะพาน เขื่อน ฯลฯ ของชุมชน	-	-	-	-	-	-	-	-	-	-	-	-	04113 Community-organized construction
04114 การฝึกอบรมและการเรียนที่เกี่ยวข้องกับการทำงานในกิจกรรมการก่อสร้างซึ่งเป็นธุรกิจของครัวเรือน	-	-	-	-	-	-	-	-	-	-	-	-	04114 Training and studies in relation to work in construction activities in household enterprise
0411x เวลาทำงานในกิจกรรมการก่อสร้าง ซึ่งมีอิสระภายนอกเขต	-	-	-	-	-	-	-	-	-	-	-	-	0411x Working time in construction activities n.f.d.
04120 การซื้อ/จัดหาวัตถุดิบเพื่อใช้ในกิจกรรมการก่อสร้างของครัวเรือน	-	-	-	-	-	-	-	-	-	-	-	-	04120 Purchasing/acquiring inputs/supplies for construction activities for household production
04201 การขนส่งสินค้าในกิจกรรมการก่อสร้างซึ่งเป็นธุรกิจของครัวเรือน	-	-	-	-	-	-	-	-	-	-	-	-	04201 Looking for work in construction activities in household enterprise
04202 การทำ/การก่อตั้งธุรกิจในกิจกรรมการก่อสร้างซึ่งเป็นธุรกิจของครัวเรือน	-	-	-	-	-	-	-	-	-	-	-	-	04202 household enterprise
04300 การเดินทางที่เกี่ยวข้องกับกิจกรรมการก่อสร้างของครัวเรือน	-	-	-	-	-	-	-	-	-	-	-	-	04300 Travel related to construction activities of households
04900 การทำงานในกิจกรรมการก่อสร้างของครัวเรือน ซึ่งมีอิสระภายนอกเขต	-	-	-	-	-	-	-	-	-	-	-	-	04900 Work for household in construction activities n.e.c.

ตารางที่ 14 เวลาที่ใช้โดยเฉลี่ยของประชากรอายุตั้งแต่ 10 ปีขึ้นไป จำแนกตามกิจกรรมรอง และกลุ่มอายุ ที่ราชอาณาจักร (ต่อ)

TABLE 14 AVERAGE TIME OF PARTICIPANTS 10 YEARS OF AGE AND OVER BY SECONDARY ACTIVITY, AND AGE GROUP, WHOLE KINGDOM (Contd.)

หน่วยเป็นชั่วโมงต่อวัน : Hour per day

กิจกรรมหลัก	ยอรวม											Main Activity	
	กลุ่มอายุ Age Group												
	10 - 14	15 - 19	20 - 24	25 - 29	30 - 34	35 - 39	40 - 44	45 - 49	50 - 54	55 - 59	>=60		
05 การทำงานในการให้บริการที่ก่อให้เกิดรายได้ของครัวเรือน	1.5	2.6	0.7	0.4	0.6	1.5	1.7	1.2	1.2	1.4	2.1	1.5	05 Work for household providing services for income
05111 การเตรียมและกรอาหารและเครื่องดื่มที่ปรุงขึ้นเอง	1.5	-	0.4	0.3	0.7	2.0	3.6	1.6	1.7	0.5	1.8	0.8	05111 Preparing and selling food and beverage
05112 การค้าขาย การขายตามบ้าน การขายตามห้างสรรพสินค้า	1.3	2.6	0.8	2.2	0.3	0.3	0.4	0.6	0.8	1.5	1.9	2.1	05112 Petty trading, door-to-door vending, street vending, hawking
05121 การประกอบ การติดตั้ง การปรับตั้งเครื่องใช้ การบำรุงรักษา และการซ่อมแซมเครื่องใช้เครื่องจักร	1.1	-	-	-	0.5	-	-	-	-	-	-	1.2	05121 Fitting, installing, tool setting, maintaining and repairing tools and machinery
05122 การซ่อมแซมยานยนต์	0.7	-	-	-	-	-	-	-	0.7	-	-	-	05122 Repair of vehicles
05123 การซ่อมแซมของใช้ส่วนบุคคล	0.8	-	-	-	-	0.8	-	-	-	-	-	-	05123 Repair of personal goods
05124 การซ่อมแซมของใช้ในบ้าน	-	-	-	-	-	-	-	-	-	-	-	-	05124 Repair of household goods
05131 การให้เช่าห้อง ที่พัก และงานที่เกี่ยวข้อง	-	-	-	-	-	-	-	-	-	-	-	-	05131 Renting out rooms, sleeping space and associated work
05132 การให้กู้ยืมเงินและการเรียกเก็บเงินคืน ; การแลกเปลี่ยนเงินตราต่างประเทศ	-	-	-	-	-	-	-	-	-	-	-	-	05132 Lending and collecting money foreign exchange
05133 การพิมพ์ การพิมพ์เอกสาร การพิมพ์แบบร่าง การเขียนโปรแกรม การแปลข้อมูลเป็นรหัส	-	-	-	-	-	-	-	-	-	-	-	-	05133 Typing, word-processing, programming, encoding
05134 การบัญชี การทำบัญชี การให้บริการด้านกฎหมาย และการให้บริการที่เกี่ยวข้อง	-	-	-	-	-	-	-	-	-	-	-	-	05134 Accounting, bookkeeping, legal and related services
05135 การสอนพิเศษ	-	-	-	-	-	-	-	-	-	-	-	-	05135 Tutoring
05136 การให้บริการทางการแพทย์และทันตกรรม	-	-	-	-	-	-	-	-	-	-	-	-	05136 Provision of medical and dental services
05137 การให้บริการด้านกายภาพ/การบำบัดด้วยกายภาพ	-	-	-	-	-	-	-	-	-	-	-	-	05137 Provision of nursing/therapy services
05141 การให้บริการดูแลส่วนบุคคล	-	-	-	-	-	-	-	-	-	-	-	-	05141 Provision of personal care services
05142 การให้บริการดูแลสุขภาพที่ไม่ใช่การบำบัดด้วยกายภาพ	-	-	-	-	-	-	-	-	-	-	-	-	05142 Provision of non-professional health-care
05151 การขนส่งสินค้า	-	-	-	-	-	-	-	-	-	-	-	-	05151 Transporting goods
05152 การขนส่งผู้โดยสาร	-	-	-	-	-	-	-	-	-	-	-	-	05152 Transporting passengers
05160 การให้บริการในครัวเรือนไม่ได้รับค่าตอบแทน	0.5	-	-	-	-	-	-	-	1.0	-	-	0.4	05160 Providing paid domestic services
05170 การฝึกอบรมและการเรียนที่เกี่ยวเนื่องกับการทำงานในกิจกรรมบริการ	-	-	-	-	-	-	-	-	-	-	-	-	05170 Training and studies related to work in service activities
05201 การทำงานทำในกิจกรรมบริการซึ่งเป็นธุรกิจของครัวเรือน	-	-	-	-	-	-	-	-	-	-	-	-	05201 Looking for work in service activities in household enterprise
05202 การหา/การก่อตั้งธุรกิจ/ในกิจกรรมบริการซึ่งเป็นธุรกิจของครัวเรือน	-	-	-	-	-	-	-	-	-	-	-	-	05202 Looking for/setting up business in service activities in household
05300 การเดินทางที่เกี่ยวข้องกับการให้บริการที่ก่อให้เกิดรายได้	-	-	-	-	-	-	-	-	-	-	-	-	05300 Travel related to providing services for income
05900 การทำงานด้านบริการที่ก่อให้เกิดรายได้ของครัวเรือน ซึ่งมีได้จัดประเภทไว้ในที่อื่น	2.0	-	-	-	0.2	2.7	-	-	-	-	-	-	05900 Work for household providing services for income n.e.c.

ตารางที่ 14 เวลาที่ใช้โดยเฉลี่ยของประชากรอายุตั้งแต่ 10 ปีขึ้นไป จำแนกตามกิจกรรมรอง และกลุ่มอายุ ที่ราชอาณาจักร (ต่อ)

TABLE 14 AVERAGE TIME OF PARTICIPANTS 10 YEARS OF AGE AND OVER BY SECONDARY ACTIVITY, AND AGE GROUP, WHOLE KINGDOM (Contd.)

หน่วยเป็นชั่วโมงต่อวัน : Hour per day

กิจกรรมหลัก	กลุ่มอายุ Age Group											Main Activity				
	Total	10 - 14	15 - 19	20 - 24	25 - 29	30 - 34	35 - 39	40 - 44	45 - 49	50 - 54	55 - 59		>=60			
06 การให้บริการในครัวเรือนของตนเอง โดยไม่ได้รับค่าตอบแทน	0.7	0.6	1.0	0.6	0.6	0.6	0.8	0.7	1.0	0.8	0.6	0.6	0.6	0.6	0.6	06 Providing unpaid domestic services for own final use within household
06111 การจัดการด้านอาหาร	0.9	0.3	0.5	0.6	0.3	0.6	0.6	0.5	1.8	0.6	0.5	0.5	0.5	0.5	0.5	06111 Food management
06112 การทำความสะอาดและการดูแลรักษาที่อยู่อาศัยและบริเวณโดยรอบ	0.6	1.0	0.8	0.5	0.6	0.6	0.6	0.5	0.5	0.9	0.6	0.6	0.7	0.7	0.7	06112 Cleaning and upkeep of dwelling and surroundings
06113 การตกแต่ง การบำรุงรักษา และการซ่อมแซมเล็กๆ น้อยๆ ด้วยตนเอง	0.5	-	-	-	-	-	-	-	-	-	-	-	-	0.5	0.5	06113 Do-it-yourself decoration, maintenance and small repairs
06114 การดูแลสิ่งของของตัวเอง	0.8	0.3	1.4	0.6	0.6	0.6	0.9	0.9	0.9	0.8	0.7	0.4	0.4	0.4	0.4	06114 Care of textiles and footwear
06115 การจัดการครัวเรือน	0.2	-	-	-	-	-	-	-	-	0.2	-	-	-	-	-	06115 Household management
06116 การดูแลสัตว์เลี้ยง	0.6	0.4	0.2	0.5	0.7	1.0	0.6	1.1	0.3	0.6	0.7	0.6	0.6	0.6	0.6	06116 Pet care
06121 การเลือกซื้อ/การรับสินค้า และกิจกรรมที่เกี่ยวข้อง	0.3	0.2	0.6	0.3	0.3	0.2	0.2	0.2	0.2	0.2	0.7	0.7	0.3	0.3	0.3	06121 Shopping for/purchasing of goods and related activities
06122 การเลือกซื้อ/การรับบริการ และกิจกรรมที่เกี่ยวข้อง	0.3	-	-	0.3	0.3	-	-	-	-	-	-	-	-	-	-	06122 Shopping for/availing of services and related activities
06200 การเดินทางที่เกี่ยวข้องกับการให้บริการในครัวเรือนโดยไม่ได้รับค่าตอบแทน	-	-	-	-	-	-	-	-	-	-	-	-	-	-	-	06200 Travel related to provision of unpaid domestic services
06900 การบริการในครัวเรือนโดยไม่ได้รับค่าตอบแทน ซึ่งมีได้จัดประเภทไว้ในที่อื่น	-	-	-	-	-	-	-	-	-	-	-	-	-	-	-	06900 Unpaid domestic services n.e.c.
07 การให้บริการดูแลสมาชิกในครัวเรือน โดยไม่ได้รับค่าตอบแทน	1.3	1.0	1.5	1.7	1.5	1.2	1.2	1.1	1.3	1.3	1.3	1.3	1.4	1.4	1.4	07 Providing unpaid caregiving services to household members
07111 การดูแลเด็กทางด้านร่างกาย	1.1	0.6	1.8	1.2	1.0	0.8	1.0	1.3	1.1	1.2	0.9	0.9	0.9	0.9	0.9	07111 Caring for children/physical care
07112 การสอน การฝึกอบรม การช่วยเหลือเด็ก	1.0	0.9	1.1	1.0	1.2	0.9	0.9	0.9	0.9	1.0	1.0	1.0	1.1	1.1	1.1	07112 Teaching, training, helping children
07113 การพบ談ไปยังสถานที่ต่าง ๆ	0.6	-	-	0.8	0.5	1.1	0.4	-	-	0.5	-	-	0.7	0.7	0.7	07113 Accompanying children to places
07114 การดูแลผู้ป่วยระยะเริ่มต้นที่อยู่ในสายตา	1.8	1.4	1.3	2.0	1.5	2.1	2.0	1.8	2.0	1.8	1.6	1.9	1.9	1.9	1.9	07114 Minding children (passive care)
07121 การดูแลผู้สูงอายุทางด้านการร่างกาย	1.0	0.3	1.5	0.5	-	0.7	0.3	2.0	0.7	2.4	0.8	0.8	0.8	0.8	0.8	07121 Caring for adults/physical care
07122 การดูแลผู้สูงอายุทางด้านการอารมณ์	0.9	0.3	-	1.0	-	-	-	-	1.3	-	0.5	0.5	0.5	0.5	0.5	07122 Caring for adults/emotional support
07123 การพหุผู้สูงอายุในสถานที่ต่าง ๆ	-	-	-	-	-	-	-	-	-	-	-	-	-	-	-	07123 Accompanying adults to places
07200 การเดินทางที่เกี่ยวข้องกับการให้บริการดูแลสมาชิกในครัวเรือนโดยไม่ได้รับค่าตอบแทน	-	-	-	-	-	-	-	-	-	-	-	-	-	-	-	07200 Travel related to unpaid caregiving services to household members
07900 การให้บริการดูแลสมาชิกในครัวเรือนโดยไม่ได้รับค่าตอบแทน ซึ่งมีได้จัดประเภทไว้ในที่อื่น	-	-	-	-	-	-	-	-	-	-	-	-	-	-	-	07900 Providing unpaid caregiving services to household members n.e.c.

ตารางที่ 14 เวลาที่ใช้โดยเฉลี่ยของประชากรอายุตั้งแต่ 10 ปีขึ้นไป จำแนกตามกิจกรรมรอง และกลุ่มอายุ ทวีราชอาณาจักร (ต่อ)

TABLE 14 AVERAGE TIME OF PARTICIPANTS 10 YEARS OF AGE AND OVER BY SECONDARY ACTIVITY, AND AGE GROUP, WHOLE KINGDOM (Contd.)

หน่วยเป็นชั่วโมงต่อวัน : Hour per day

กิจกรรมหลัก	ยอดรวม											Main Activity	
	กลุ่มอายุ Age Group												
Total	10 - 14	15 - 19	20 - 24	25 - 29	30 - 34	35 - 39	40 - 44	45 - 49	50 - 54	55 - 59	>=60		
08 การให้บริการชุมชนและการให้ความช่วยเหลือครัวเรือนอื่น	1.7	1.0	2.3	0.7	2.0	1.7	0.9	2.9	1.9	1.1	1.2	2.2	08 Providing community services and help to other households
08111 การให้ความช่วยเหลือครัวเรือนอื่นด้านการบำรุงรักษาและการจัดการครัวเรือน	3.7	-	-	-	-	4.2	-	-	1.5	0.9	0.4	-	08111 Household maintenance and management as help to other households
08112 การให้ความช่วยเหลือครัวเรือนอื่นด้านเลือกซื้อ/การซื้อสินค้าและการรับบริการ	0.7	-	-	0.7	-	-	-	-	-	-	-	-	08112 Shopping for/purchasing of goods and services as help to other households
08113 การให้ความช่วยเหลือครัวเรือนอื่นด้านตกแต่ง การปรับปรุงใหม่ และการซ่อมแซมที่อยู่อาศัย ฯลฯ	-	-	-	-	-	-	-	-	-	-	-	-	08113 Construction
08114 การให้ความช่วยเหลือครัวเรือนอื่นด้านการซ่อมแซมสินค้าอุปโภคบริโภคและของใช้ในครัวเรือน	-	-	-	-	-	-	-	-	-	-	-	-	08114 Repairs of consumer and household goods as help to other households
08115 การให้ความช่วยเหลือครัวเรือนอื่นโดยไม่ได้รับค่าตอบแทนด้านธุรกิจ/ฟาร์มและการจ้างงาน	0.6	-	-	-	-	0.6	-	-	-	-	-	-	08115 Unpaid help in business/farm and employment as help to other households
08116 การให้ความช่วยเหลือครัวเรือนอื่นด้านกาดูแลเด็ก	1.6	1.0	2.3	-	0.4	0.3	0.9	2.9	2.0	1.0	1.2	2.2	08116 Childcare as help to other households
08117 การให้ความช่วยเหลือครัวเรือนอื่นด้านการดูแลสุขภาพ	3.3	-	-	-	5.8	-	-	-	1.5	-	-	-	08117 Adult care as help to other households
08118 การให้ความช่วยเหลือครัวเรือนอื่นด้านการขนส่ง	-	-	-	-	-	-	-	-	-	-	-	-	08118 Transportation assistance to other households
08121 การทำงานเพื่อชุมชน : การทำอาหารที่ร่วมฉลองกับชุมชน ฯลฯ	0.7	-	-	-	-	0.7	-	-	-	-	-	-	08121 Community organized work: cooking for collective celebrations etc.
08122 การทำงานเกี่ยวกับการซ่อมแซมถนน/อาคาร การเดินขบวน/ขบวน (ถนน ตลาด ฯลฯ)	-	-	-	-	-	-	-	-	-	-	-	-	08122 Work on road/building repair
08123 การจัดการและการทำงานที่ชุมชนเป็นการให้ความช่วยเหลือแก่หมู่บ้านท้องถิ่นอื่น	-	-	-	-	-	-	-	-	-	-	-	-	08123 Organizing and work on community-based assistance to villages, other sublocations
08124 การจัดการและการทำงานที่ชุมชนเป็นการให้ความช่วยเหลือแก่ครอบครัวและบุคคล	-	-	-	-	-	-	-	-	-	-	-	-	08124 Organizing and work on community-based assistance to families and individuals
08131 การทำงานอาสาสมัครให้กับองค์กร (ไม่ได้ให้ความช่วยเหลือบุคคลอื่น โดยตรง)	-	-	-	-	-	-	-	-	-	-	-	-	08131 Volunteer work for organizations (not directly for individuals)
08132 การทำงานอาสาสมัครในนามของกิจการ (ให้ความช่วยเหลือบุคคลอื่นโดยตรง)	-	-	-	-	-	-	-	-	-	-	-	-	08132 Volunteer work through organizations (extended directly to individuals)
08200 การเข้าร่วมประชุม	-	-	-	-	-	-	-	-	-	-	-	-	08200 Attendance in meetings
08300 การมีส่วนร่วมในความสัมพันธ์ของครอบครัวและครอบครัวที่มีความรับผิดชอบที่เกี่ยวข้อง	-	-	-	-	-	-	-	-	-	-	-	-	08300 Involvement in civic and related responsibilities
08400 การเดินทางที่เกี่ยวข้องกับการให้ความช่วยเหลือครัวเรือนอื่นและการให้บริการชุมชน	-	-	-	-	-	-	-	-	-	-	-	-	08400 Travel related to community services and help to other households
08900 การให้ความช่วยเหลือครัวเรือนอื่นและการให้บริการชุมชน ซึ่งมีได้กับประเภทไว้ในที่อื่น	-	-	-	-	-	-	-	-	-	-	-	-	08900 Community services and help to other households n.e.c.

ตารางที่ 14 เวลาที่ใช้โดยเฉลี่ยของประชากรอายุตั้งแต่ 10 ปีขึ้นไป จำแนกตามกิจกรรมรอง และกลุ่มอายุ ที่ราชอาณาจักร (ต่อ)

TABLE 14 AVERAGE TIME OF PARTICIPANTS 10 YEARS OF AGE AND OVER BY SECONDARY ACTIVITY, AND AGE GROUP, WHOLE KINGDOM (Contd.)

หน่วยเป็นชั่วโมงต่อวัน : Hour per day

กิจกรรมหลัก	ยอดรวม	กลุ่มอายุ Age Group											Main Activity
		10 - 14	15 - 19	20 - 24	25 - 29	30 - 34	35 - 39	40 - 44	45 - 49	50 - 54	55 - 59	>=60	
09 การเรียนรู้	1.0	1.0	0.9	1.3	1.6	1.7	1.1	0.9	1.6	1.3	-	0.7	0.9 Learning
09111 การเรียนในโรงเรียน/มหาวิทยาลัย	0.8	0.8	0.7	1.0	-	-	-	-	-	-	-	-	09111 School/university attendance
09112 การหยุดพัก/การเรียนช่วงกลางคืน ในสถานศึกษาทั่วไป	1.0	1.0	0.9	1.4	0.8	1.0	1.0	1.0	1.6	1.3	-	0.2	09112 Breaks/waiting at place of general education
09113 การเรียนด้วยตนเองในหลักสูตรการศึกษาทางไกล (วีซีดี สื่อทางเสียงระบบออนไลน์)	-	-	-	-	-	-	-	-	-	-	-	-	09113 Self-study for distance education course work (video, audio, online)
09120 การทำรายงาน การทบทวนบทเรียน การวิจัยและโครงการที่เกี่ยวข้องกับการศึกษาทั่วไป	1.3	0.9	1.6	0.7	-	1.9	1.5	0.5	1.0	-	-	0.8	09120 Homework, course review, research related to general education
09130 การเรียนเพิ่มเติม การศึกษานอกระบบ และที่จัดอยู่ในช่วงเวลางาน	1.7	1.3	-	1.7	-	-	-	-	-	-	-	-	09130 Additional study, non-formal education and courses during free time
09140 การฝึกอบรมและการเรียนเพื่อพัฒนาอาชีพ/วิชาชีพ	-	-	-	-	-	-	-	-	-	-	-	-	09140 Career/professional development training and studies
09200 กิจกรรมอื่นๆ ที่เกี่ยวข้องกับกิจกรรมการเรียนรู้	0.3	0.3	0.2	-	-	-	-	-	-	-	-	-	09200 Other activities carried out in relation to learning activities
09300 การเดินทางที่เกี่ยวข้องกับการเรียนรู้	-	-	-	-	-	-	-	-	-	-	-	-	09300 Travel related to learning
09900 กิจกรรมการเรียนรู้ ซึ่งจัดประเภทไว้ในที่อื่น	-	-	-	-	-	-	-	-	-	-	-	-	09900 Learning activities n.e.c.
10 การเข้าสังคมและการมีส่วนร่วมในชุมชน	2.0	1.9	1.9	2.0	1.9	1.8	2.0	2.1	2.0	2.1	2.1	1.8	10 Socializing and community participation
10111 การพูดคุย การสนทนา	2.0	1.9	1.9	2.0	1.9	1.8	2.0	2.1	2.0	2.0	2.1	1.8	10111 Talking, conversing
10112 กิจกรรมการเข้าสังคม	0.9	2.7	0.6	0.7	0.7	0.5	1.2	0.3	1.3	0.8	0.6	0.7	10112 Socializing activities
10113 การอ่านและการเขียนจดหมาย	0.3	0.3	-	0.2	0.3	0.4	0.6	-	-	-	-	-	10113 Reading and writing mail
10114 กิจกรรมการไม่เข้าสังคม/การต่อต้านสังคม/การมองสังคมในแง่ลบ	0.5	-	-	-	0.3	1.6	0.2	0.3	0.5	-	-	-	10114 Unsocial/antisocial/negative social activities
1011x การเข้าสังคมและการติดต่อสื่อสาร ซึ่งมีได้ระบุรายละเอียด	-	-	-	-	-	-	-	-	-	-	-	-	1011x Socializing and communication n.f.d.
10121 การมีส่วนร่วมในเหตุการณ์ของทางวัฒนธรรม/ประวัติศาสตร์ของชุมชน	0.6	-	-	-	-	-	0.5	0.3	-	0.3	0.3	1.3	10121 Participating in community celebrations of cultural/historic events
10122 การมีส่วนร่วมในพิธีกรรม/เหตุการณ์ของชุมชน (ที่ไม่เกี่ยวข้องกับศาสนา)	0.9	-	1.0	0.8	-	-	-	1.0	-	-	1.0	-	10122 Participating in community rites/events (non-religious)
10123 การมีส่วนร่วมในงานสังคมของชุมชน (ยกเว้นเต้นรำ/รำชา)	2.8	-	-	-	-	-	-	-	2.8	-	-	-	10123 Participating in community social functions (music, dance etc.)
1012x การมีส่วนร่วมในชุมชน ซึ่งมีได้ระบุรายละเอียด	-	-	-	-	-	-	-	-	-	-	-	-	1012x Community participation n.f.d.
10200 การเดินทางที่เกี่ยวข้องกับการเข้าสังคมและการมีส่วนร่วมในชุมชน	-	-	-	-	-	-	-	-	-	-	-	-	10200 Travel related to socializing and community participation
10900 การเข้าสังคมและการมีส่วนร่วมในชุมชน ซึ่งมีได้ระบุประเภทไว้ในที่อื่น	-	-	-	-	-	-	-	-	-	-	-	-	10900 Socializing and community participation n.e.c.

ตารางที่ 14 เวลาที่ใช้โดยเฉลี่ยของประชากรอายุตั้งแต่ 10 ปีขึ้นไป จำแนกตามกิจกรรมรอง และกลุ่มอายุ ที่ราชอาณาจักร (ต่อ)

TABLE 14 AVERAGE TIME OF PARTICIPANTS 10 YEARS OF AGE AND OVER BY SECONDARY ACTIVITY, AND AGE GROUP, WHOLE KINGDOM (Contd.)

หน่วยเป็นชั่วโมงต่อวัน : Hour per day

กิจกรรมหลัก	ยอรวม											Main Activity
	Total	10 - 14	15 - 19	20 - 24	25 - 29	30 - 34	35 - 39	40 - 44	45 - 49	50 - 54	55 - 59	
11 การเข้าชมพิพิธภัณฑ์/สถานที่ทางวัฒนธรรม การบันเทิง และการกีฬา	0.9	-	0.3	1.3	1.6	-	1.0	-	0.3	0.7	-	11 Attending/visiting cultural, entertainment and sports events/venues
11111 การเข้าชมพิพิธภัณฑ์ ห้องแสดงงานศิลป์ อุทยานประวัติศาสตร์/วัฒนธรรม	0.9	-	-	1.3	1.3	-	-	-	0.3	-	-	11111 Visit museum, art gallery, historical/cultural park, heritage site
11112 การเข้าชมภาพยนตร์	0.7	-	-	-	-	-	-	-	-	0.7	-	11112 Attendance at movies/cinema
11113 การเข้าชมการแสดงโขน/ละคร โรงงิ้ว/ปราสาท สถานที่แสดงบัลเลต์ สถานที่แสดงดนตรี	-	-	-	-	-	-	-	-	-	-	-	11113 Attendance at theatre, opera, ballet, concerts
11119 การเข้าชมเหตุการณ์ทางวัฒนธรรมสวนอื่นๆ	-	-	-	-	-	-	-	-	-	-	-	11119 Attendance at other specified mass cultural events
11120 การเข้าชมสวนสัตว์ สวนพฤกษศาสตร์ ศูนย์รวมความบันเทิง สวนออกร้านจำหน่ายสินค้า ฯลฯ	-	-	-	-	-	-	-	-	-	-	-	11120 Attendance/visit to zoo, animal park
11131 การเข้าชมการแข่งขันกีฬาอาชีพ	0.9	-	0.3	-	1.7	-	1.0	-	-	-	-	11131 Attendance at professional sports events
11132 การเข้าชมการแข่งขันกีฬาสมัครเล่น	-	-	-	-	-	-	-	-	-	-	-	11132 Attendance at amateur sports events
11200 การเดินทางที่เกี่ยวข้องกับการเข้าชมสถานที่ทางวัฒนธรรม การบันเทิง และการกีฬา	-	-	-	-	-	-	-	-	-	-	-	11200 Travel related to attending/visiting cultural, entertainment and sports events/venues
11900 การเข้าชมสถานที่ทางวัฒนธรรม การบันเทิง และการกีฬา ซึ่งมีได้ตั้งประเภทไว้ในที่อื่น	-	-	-	-	-	-	-	-	-	-	-	11900 Attending/visiting sports, entertainment and cultural events/venues n.e.c.
12 งานอดิเรก การเล่นเกม และกิจกรรมยามว่างอื่นๆ	1.5	0.7	1.0	3.1	0.9	1.2	1.4	1.2	1.1	1.7	1.5	12 Hobbies, games and other pastime activities
12111 หัตถศิลป์	0.7	-	-	-	-	-	0.8	0.3	-	0.8	-	12111 Visual arts
12112 วรรณศิลป์	-	-	-	-	-	-	-	-	-	-	-	12112 Literary arts
12113 ศิลปะการแสดง (การเต้นรำ การแสดงดนตรี การแสดงละคร)	3.2	0.2	0.7	3.6	-	2.0	0.4	2.3	1.6	0.7	-	12113 Performing arts (dance, music, theatre)
1211x หัตถศิลป์ และศิลปะการแสดง ซึ่งมีได้ระบุรายละเอียด	-	-	-	-	-	-	-	-	-	-	-	1211x Visual, literary and performing arts n.f.d.
12120 งานอดิเรกที่ใช้ความเชี่ยวชาญเฉพาะอย่างและหลักสูตรที่เกี่ยวข้อง	1.4	-	-	-	1.2	-	2.1	0.9	0.9	1.5	1.6	12120 Technical hobbies and related courses
12131 เกมที่เล่นคนเดียว	1.4	0.9	1.2	2.7	8.0	-	-	-	-	6.0	1.0	12131 Solo games
12132 เกมไพ่ เกมที่เล่นบนกระดาน	0.8	0.8	-	-	1.0	0.8	0.7	-	0.9	1.7	-	12132 Card games, board games
12133 เกมคอมพิวเตอร์ (รวมถึง ตู้เกมหยอดเหรียญและวีดีโอเกม)	1.2	0.8	0.7	1.8	0.8	1.4	1.1	2.2	1.5	1.8	1.0	12133 Computer games (including arcade and video games)
12134 เกมที่เล่นเป็นกลุ่ม	0.7	0.7	1.0	-	-	0.5	-	-	-	-	-	12134 Social/group games
12135 การพนันหรือการเสี่ยงโชค	1.4	-	-	-	-	-	2.5	-	-	-	0.2	12135 Gambling
1213x การเล่นเกมและกิจกรรมยามว่างอื่นๆ ซึ่งมีได้ระบุรายละเอียด	-	-	-	-	-	-	-	-	-	-	-	1213x Playing games and other pastimes n.f.d.
12200 การเดินทางที่เกี่ยวข้องกับงานอดิเรก การเล่นเกม และกิจกรรมยามว่างอื่นๆ	-	-	-	-	-	-	-	-	-	-	-	12200 Travel related to hobbies, games and other pastimes
12900 งานอดิเรก การเล่นเกม และกิจกรรมยามว่างอื่นๆ ซึ่งมีได้ตั้งประเภทไว้ในที่อื่น	0.7	0.5	-	-	-	-	1.0	-	-	-	-	12900 Hobbies, games and other pastimes n.e.c.

ตารางที่ 14 เวลาที่ใช้โดยเฉลี่ยของประชากรอายุตั้งแต่ 10 ปีขึ้นไป จำแนกตามกิจกรรมรอง และกลุ่มอายุ ที่ราชอาณาจักร (ต่อ)

TABLE 14 AVERAGE TIME OF PARTICIPANTS 10 YEARS OF AGE AND OVER BY SECONDARY ACTIVITY, AND AGE GROUP, WHOLE KINGDOM (Contd.)

หน่วยเป็นชั่วโมงต่อวัน : Hour per day

กิจกรรมหลัก	ยอดรวม											Main Activity	
	กลุ่มอายุ Age Group												
Total	10 - 14	15 - 19	20 - 24	25 - 29	30 - 34	35 - 39	40 - 44	45 - 49	50 - 54	55 - 59	>=60		
13 การมีส่วนร่วมในกีฬาในร่มและกลางแจ้ง และพละศึกษาที่เกี่ยวข้อง	0.7	0.3	0.5	-	-	1.5	0.7	1.2	-	1.0	0.8	0.6	13 Indoor and outdoor sports participation and related courses
13111 การเดินและการเดินทางไกล : การวิ่งและการวิ่งระยะยาว	0.5	0.3	0.5	-	-	-	-	-	1.0	0.5	0.5	13111 Walking and hiking, jogging and running	
13112 การขี่จักรยาน การเล่นสเก็ต การเล่นสเก็ตบอร์ด	-	-	-	-	-	-	-	-	-	-	-	13112 Biking, skating, skateboarding	
13113 แอโรบิก โยคะ การฝึกโยคะน้ำพุ และโปรแกรมฟิตเนสอื่นๆ	1.0	-	-	-	-	-	1.2	-	1.0	0.5	-	13113 Aerobics, yoga, weight-training and other fitness programmes	
13114 กีฬาประเภทเดี่ยวที่มีอุปกรณ์ส่วนบุคคล	0.7	-	-	-	-	-	-	-	-	0.7	-	13114 Ball games, individual sports	
13115 กีฬาประเภททีมที่มีอุปกรณ์ส่วนบุคคล	2.5	-	-	-	1.5	-	-	-	-	-	3.0	13115 Ball games, team sports	
13116 กีฬาทางน้ำ	-	-	-	-	-	-	-	-	-	-	-	13116 Water sports	
13117 กีฬาฤดูหนาว/กีฬานาน้ำแข็ง/กีฬานาน้ำแข็ง	-	-	-	-	-	-	-	-	-	-	-	13117 Winter/ice/snow sports	
13118 กีฬาที่มีการปะทะกัน	-	-	-	-	-	-	-	-	-	-	-	13118 Contact sports	
13121 การเข้าค่ายพักแรม	1.0	-	-	-	-	0.7	-	-	-	1.0	-	13121 Camping	
13122 การขี่ม้า	-	-	-	-	-	-	-	-	-	-	-	13122 Horseback-riding	
13123 การขับขี่ยานพาหนะความเร็วสูง การขี่จักรยานเสือภูเขา	-	-	-	-	-	-	-	-	-	-	-	13123 Pleasure drives; sightseeing	
13200 การเดินทางที่เกี่ยวข้องกับการมีส่วนร่วมในกีฬาในร่มและกลางแจ้ง และพละศึกษาที่เกี่ยวข้อง	-	-	-	-	-	-	-	-	-	-	-	13200 Travel related to indoor and outdoor sports participation and related courses	
13900 การมีส่วนร่วมในกีฬาในร่มและกลางแจ้ง และพละศึกษาที่เกี่ยวข้อง ซึ่งมีจัดประเภทไว้ในที่อื่น	-	-	-	-	-	-	-	-	-	-	-	13900 Indoor and outdoor sports participation and related courses n.e.c.	
14 สื่อสารมวลชน	2.0	1.2	1.7	2.1	2.2	2.3	2.2	2.1	2.0	2.2	2.1	1.8	14 Mass media
14111 การอ่านหนังสือ	0.7	0.5	0.5	0.2	0.8	0.8	0.7	0.7	0.9	0.8	0.9	0.8	14111 Reading books
14112 การอ่านสารานุกรมหรือสิ่งพิมพ์ที่ออกตามกำหนดเวลา	0.7	1.3	0.8	0.5	0.8	0.6	0.9	0.8	0.6	0.8	0.7	0.7	14112 Reading periodicals
14119 การอ่านสิ่งพิมพ์เฉพาะอื่นๆ	0.7	0.3	-	-	-	-	0.8	0.5	0.5	0.5	1.0	0.8	14119 Reading other specified materials
1411x การอ่าน ซึ่งมีได้ระบุรายละเอียด	-	-	-	-	-	-	-	-	-	-	-	-	1411x Reading n.f.d.
14121 การดูการฟุ้งโทรทัศน์	1.3	1.0	1.1	1.3	1.4	1.4	1.4	1.4	1.3	1.4	1.4	1.3	14121 Watching/listening to television
14122 การดูการฟุ้งวิดีโอ	1.8	0.5	1.4	2.5	1.2	3.2	1.5	1.6	0.8	1.5	1.1	0.9	14122 Watching/listening to video programmes
14131 การฟังรายการวิทยุ	2.3	1.3	1.8	2.5	2.5	2.5	2.4	2.2	2.2	2.6	2.5	2.1	14131 Listening to radio programmes
14132 การฟังสื่อโซเชียลมีเดีย	1.6	1.4	1.5	1.4	1.9	1.5	1.4	1.9	2.5	1.9	2.4	1.5	14132 Listening to other audio media
1413x การฟังวิทยุและเครื่องเสียง ซึ่งมีได้ระบุรายละเอียด	-	-	-	-	-	-	-	-	-	-	-	-	1413x Listening to radio and audio devices n.f.d.
14141 การใช้เทคโนโลยีคอมพิวเตอร์เพื่อการอ่าน	1.9	0.8	-	-	1.2	3.2	0.6	1.4	1.3	3.0	0.7	2.0	14141 Using computer technology for reading
14142 การใช้เทคโนโลยีคอมพิวเตอร์เพื่อการดู/การฟัง	2.1	1.6	2.0	2.1	2.2	2.6	3.1	1.6	2.9	1.0	2.7	3.7	14142 Using computer technology for video/audio
14143 การใช้อินเทอร์เน็ต การดาวน์โหลด การอัปโหลด	1.8	2.3	1.1	1.5	2.3	1.2	1.6	1.8	2.9	0.7	-	-	14143 Surfing the internet; downloading; uploading
1414x การใช้เทคโนโลยีคอมพิวเตอร์ ซึ่งมีได้ระบุรายละเอียด	-	-	-	-	-	-	-	-	-	-	-	-	1414x Using computer technology n.f.d.
14200 การไปห้องสมุด	-	-	-	-	-	-	-	-	-	-	-	-	14200 Visiting library
14300 การเดินทางที่เกี่ยวข้องกับสื่อมวลชน	-	-	-	-	-	-	-	-	-	-	-	-	14300 Travel related to mass media
14900 สื่อมวลชน ซึ่งมีได้จัดประเภทไว้ในที่อื่น	3.5	-	-	-	-	-	-	-	-	-	-	-	14900 Mass media n.e.c.

ตารางที่ 14 เวลาที่ใช้โดยเฉลี่ยของประชากรอายุตั้งแต่ 10 ปีขึ้นไป จำแนกตามกิจกรรมรอง และกลุ่มอายุ ที่ราชอาณาจักร (ต่อ)

TABLE 14 AVERAGE TIME OF PARTICIPANTS 10 YEARS OF AGE AND OVER BY SECONDARY ACTIVITY, AND AGE GROUP, WHOLE KINGDOM (Contd.)

หน่วยเป็นชั่วโมงต่อวัน : Hour per day

กิจกรรมหลัก	ยอดรวม	กลุ่มอายุ Age Group											Main Activity		
		10 - 14	15 - 19	20 - 24	25 - 29	30 - 34	35 - 39	40 - 44	45 - 49	50 - 54	55 - 59	>=60			
15 การดูแลและการดำเนินชีวิตส่วนบุคคล	0.7	0.6	0.6	0.5	0.6	0.8	0.7	0.6	0.7	0.6	0.7	0.6	0.7	0.7	15 Personal care and maintenance
15111 การนอนหลับตอนกลางคืน/การนอนหลับปกติ	2.4	0.3	0.8	0.7	2.4	1.0	1.0	-	4.9	1.8	5.0	5.1	5.1	5.1	15111 Night sleep/essential sleep
15112 การนอนหลับ/การงีบหลับ	1.3	1.4	1.2	0.6	0.9	2.6	1.0	0.9	1.5	1.3	2.1	1.8	1.8	1.8	15112 Incidental sleep/naps
15113 การนอนไม่หลับ	1.0	0.8	0.8	1.2	0.3	2.3	2.2	0.7	1.3	0.6	-	1.2	1.2	1.2	15113 Sleeplessness
1511x การนอนและกิจกรรมที่เกี่ยวข้อง ซึ่งมีได้ระบุรายละเอียด	-	-	-	-	-	-	-	-	-	-	-	-	-	-	1511x Sleep and related activities n.f.d.
15121 การรับประทานอาหาร/อาหารว่าง	0.6	0.6	0.5	0.5	0.5	0.8	0.7	0.6	0.6	0.6	0.7	0.6	0.6	0.6	15121 Eating meals/snack
15122 การดื่มที่นอกเหนือจากการดื่มพร้อมกันอาหารหรืออาหารว่าง	0.4	0.4	0.7	0.3	0.5	0.4	0.4	0.6	0.4	0.5	0.3	0.4	0.4	0.4	15122 Drinking other than with meal or snack
1512x การรับประทานอาหารและการดื่ม ซึ่งมีได้ระบุรายละเอียด	-	-	-	-	-	-	-	-	-	-	-	-	-	-	1512x Eating and drinking n.f.d.
15131 การดูแลสุขอนามัยส่วนบุคคล	0.4	0.3	0.5	0.3	0.4	0.4	0.3	0.3	0.2	0.3	0.4	0.9	0.9	0.9	15131 Personal hygiene and care
15132 การดูแลสุขภาพส่วนบุคคลด้วยตนเอง	0.8	-	-	-	1.2	-	-	-	0.3	1.3	0.2	0.3	0.3	0.3	15132 Health/medical care to oneself
15141 การได้รับการดูแลส่วนบุคคลจากบุคคลอื่น	1.2	-	-	-	0.8	1.5	0.8	0.9	-	-	-	0.4	0.4	0.4	15141 Receiving personal care from others
15142 การได้รับการดูแลสุขภาพด้านการแพทย์จากบุคคลอื่น	-	-	-	-	-	-	-	-	-	-	-	-	-	-	15142 Receiving health/medical care from others
15151 การสวดมนต์ การทำสมาธิ และการทำกิจกรรมทางจิตวิญญาณอื่นๆ	0.6	0.2	-	-	-	-	0.2	0.9	0.3	0.7	0.6	0.8	0.8	0.8	15151 Private prayer, meditation, and other informal spiritual activities
15152 การมีส่วนร่วมในกิจกรรมทางศาสนา (การปฏิบัติตนหลักที่ขัดแย้งกับทางศาสนา)	0.3	-	-	-	-	0.2	0.4	0.5	1.3	0.4	0.5	0.2	0.2	0.2	15152 Participating in religious activities (formal practice of religion)
15161 การไม่ทำกิจกรรมใดๆ : การพักผ่อน การผ่อนคลาย	0.8	0.4	0.5	0.7	0.7	0.5	1.5	0.6	0.9	1.1	0.5	0.6	0.6	0.6	15161 Doing nothing; resting, relaxing
15162 การสูบบุหรี่	0.7	-	0.6	0.5	0.6	0.7	0.7	0.5	0.7	0.5	0.7	0.8	0.8	0.8	15162 Smoking
15163 การไตร่ตรอง/การครุ่นคิด การคิด การวางแผน	0.5	-	-	-	0.3	0.5	0.2	0.8	-	0.6	0.5	0.6	0.6	0.6	15163 Reflecting/meditating, thinking, planning
15200 การเดินทางที่เกี่ยวข้องกับกิจกรรมการดูแลและการดำเนินชีวิตส่วนบุคคล	-	-	-	-	-	-	-	-	-	-	-	-	-	-	15200 Travel related to personal care and maintenance activities
15900 กิจกรรมการดูแลและการดำเนินชีวิตส่วนบุคคล ซึ่งมีได้ระบุประเภทไว้เป็นอย่างอื่น	0.9	-	-	-	-	-	-	-	-	-	-	-	-	0.9	15900 Personal care and maintenance activities n.e.c.

กรุงเทพมหานคร

BANGKOK

สารบัญตารางสถิติ

กรุงเทพมหานคร

- ตาราง 1 จำนวนประชากรอายุตั้งแต่ 10 ปีขึ้นไป จำแนกตามกิจกรรมหลัก เพศ และเขตการปกครอง กรุงเทพมหานคร
- ตาราง 2 เวลาที่ใช้โดยเฉลี่ยของประชากรอายุตั้งแต่ 10 ปีขึ้นไป จำแนกตามกิจกรรมหลัก เพศ และเขตการปกครอง กรุงเทพมหานคร
- ตาราง 3 เวลาที่ใช้โดยเฉลี่ยของประชากรอายุตั้งแต่ 10 ปีขึ้นไป จำแนกตามกิจกรรมหลัก และกลุ่มอายุ กรุงเทพมหานคร
- ตาราง 4 เวลาที่ใช้โดยเฉลี่ยของประชากรอายุตั้งแต่ 15 ปีขึ้นไป จำแนกตามกิจกรรมหลัก และสถานภาพสมรส กรุงเทพมหานคร
- ตาราง 5 เวลาที่ใช้โดยเฉลี่ยของประชากรอายุตั้งแต่ 10 ปีขึ้นไป จำแนกตามกิจกรรมหลัก และระดับการศึกษาที่สำเร็จ กรุงเทพมหานคร
- ตาราง 6 เวลาที่ใช้โดยเฉลี่ยของประชากรอายุตั้งแต่ 15 ปีขึ้นไป จำแนกตามกิจกรรมหลัก และอาชีพ กรุงเทพมหานคร
- ตาราง 7 เวลาที่ใช้โดยเฉลี่ยของประชากรอายุตั้งแต่ 15 ปีขึ้นไป จำแนกตามกิจกรรมหลัก และอุตสาหกรรม กรุงเทพมหานคร
- ตาราง 8 เวลาที่ใช้โดยเฉลี่ยของประชากรอายุตั้งแต่ 15 ปีขึ้นไป จำแนกตามกิจกรรมหลัก และสถานภาพการทำงาน กรุงเทพมหานคร
- ตาราง 9 เวลาที่ใช้โดยเฉลี่ยของประชากรอายุตั้งแต่ 10 ปีขึ้นไป จำแนกตามกิจกรรมหลัก และทำกิจกรรมเพื่ออะไร กรุงเทพมหานคร
- ตาราง 10 เวลาที่ใช้โดยเฉลี่ยของประชากรอายุตั้งแต่ 10 ปีขึ้นไป จำแนกตามกิจกรรมหลัก และสถานที่ทำงาน กรุงเทพมหานคร
- ตาราง 11 เวลาที่ใช้โดยเฉลี่ยของประชากรอายุตั้งแต่ 10 ปีขึ้นไป จำแนกตามกิจกรรมหลัก และทำกิจกรรมร่วมกับใคร กรุงเทพมหานคร
- ตาราง 12 เวลาที่ใช้โดยเฉลี่ยของประชากรอายุตั้งแต่ 10 ปีขึ้นไป จำแนกตามวันที่บันทึกการใช้เวลาทำกิจกรรมหลัก กรุงเทพมหานคร
- ตาราง 13 เวลาที่ใช้โดยเฉลี่ยของประชากรอายุตั้งแต่ 10 ปีขึ้นไป จำแนกตามกิจกรรมรอง เพศ และเขตการปกครอง กรุงเทพมหานคร
- ตาราง 14 เวลาที่ใช้โดยเฉลี่ยของประชากรอายุตั้งแต่ 10 ปีขึ้นไป จำแนกตามกิจกรรมรอง และกลุ่มอายุ กรุงเทพมหานคร

ตารางที่ 1 จำนวนประชากรอายุตั้งแต่ 10 ปีขึ้นไป จำแนกตามกิจกรรมหลัก เพศ และเขตการปกครอง กรุงเทพมหานคร
 TABLE 1 NUMBER OF POPULATION 10 YEARS AND OVER BY MAIN ACTIVITY SEX AND AREA, BANGKOK

หน่วยเป็นพัน : in Thousands

กิจกรรมหลัก	ยอดรวม				ในเขตเทศบาล				นอกเขตเทศบาล				Main Activity	
	Total		Municipal Area		Non-municipal Area		Total		Male		Female			
	รวม	ชาย	หญิง	รวม	ชาย	หญิง	รวม	ชาย	หญิง	รวม	ชาย	หญิง		
ยอดรวม	5,935,794	2,727,166	3,208,628	5,935,794	2,727,166	3,208,628	-	-	-	-	-	-	Total	
01 การทำงานในหน่วยงานเอกชน รัฐวิสาหกิจ รัฐบาล องค์การที่ไม่แสวงหากำไร (จ้างในระบอบ)	2,049,732	1,046,715	1,003,017	2,049,732	1,046,715	1,003,017	-	-	-	-	-	-	01 Formal sector work	
01111 เวลาทำงานในโรงงานหลัก	2,028,251	1,035,410	994,841	2,028,251	1,035,410	994,841	-	-	-	-	-	-	01.111 Working time in main job	
01112 เวลาทำงานในภาคอื่น ๆ	13,680	11,619	2,061	13,680	11,619	2,061	-	-	-	-	-	-	01.112 Working time in other jobs	
01113 เวลาทำงานของนักเรียนนักศึกษาฝึกงาน และตำแหน่งที่กึ่งอาชีพ	3,577	2,151	1,426	3,577	2,151	1,426	-	-	-	-	-	-	01.113 Working time as apprentice, intern and related positions	
01114 การหยุดพักครึ่งวัน และการถูกรบกวนขณะทำงาน	28,028	17,033	10,995	28,028	17,033	10,995	-	-	-	-	-	-	01.114 Short breaks and interruptions from work	
01115 การฝึกอบรมและการเรียนที่เกี่ยวข้องกับการทำงานในระบอบ	29,568	17,358	12,210	29,568	17,358	12,210	-	-	-	-	-	-	01.115 Training and studies in relation to work in the "formal sector"	
0111x เวลาทำงานในระบอบ ซึ่งมีระยะเวลาเฉลี่ยติด	-	-	-	-	-	-	-	-	-	-	-	-	-	01.11x Working time in "formal sector" employment n.f.d
01121 เวลาที่ใช้ในการรอคอยหลังการทำงาน	15,888	15,888	-	15,888	15,888	-	-	-	-	-	-	-	-	01.121 Idle time before/after work
01122 การหยุดพักกลางวันจากการทำงาน	5,908	4,195	1,713	5,908	4,195	1,713	-	-	-	-	-	-	01.122 Lunch break from work	
01201 การท่องเที่ยวในระบอบ	2,897	1,395	1,502	2,897	1,395	1,502	-	-	-	-	-	-	01.201 Looking for work in the "formal sector"	
01202 การพัก/การรอคอยผู้ถึงในระบอบ	-	-	-	-	-	-	-	-	-	-	-	-	-	01.202 Looking for/setting up business in the "formal sector"
01300 การเดินทางที่เกี่ยวข้องกับการทำงานในระบอบ	1,908,129	969,695	938,434	1,908,129	969,695	938,434	-	-	-	-	-	-	01.300 Travel related to work in the "formal sector"	
01900 การทำงานในระบอบ ซึ่งมีได้ตั้งประเภทไว้ในที่อื่น	3,803	3,803	-	3,803	3,803	-	-	-	-	-	-	-	-	01.900 Work in the "formal sector" n.e.c.
02 การทำงานในกิจกรรมการผลิตขั้นต้นของครัวเรือน	61,236	46,510	14,725	61,236	46,510	14,725	-	-	-	-	-	-	02 Work for household in primary production activities	
02111 การเพาะปลูกพืชและผลไม้ พืชผักสวนครัว	34,512	24,572	9,940	34,512	24,572	9,940	-	-	-	-	-	-	02.111 Growing of crops and trees; kitchen gardening	
02112 การเลี้ยงสัตว์ การผลิตสัตว์น้ำจากสัตว์ การบริการตัดवाल	9,919	8,987	932	9,919	8,987	932	-	-	-	-	-	-	02.112 Farming of animals; production of animal products; animal husbandry services	
02113 การล่าสัตว์ การดักสัตว์ และการผลิตหนังสัตว์	-	-	-	-	-	-	-	-	-	-	-	-	-	02.113 Hunting, trapping and production of animal skins
02114 การหุงของป่า การตัดไม้ การตีไม้ การเก็บหิน และกิจกรรมอื่นๆ ที่เกี่ยวกับป่าไม้	2,238	1,577	661	2,238	1,577	661	-	-	-	-	-	-	02.114 Gathering of wild products, woodcutting, gathering firewood and other forestry activities	
02115 การประมงและการเลี้ยงสัตว์น้ำ/สัตว์ครึ่งบกครึ่งน้ำ	7,787	7,787	-	7,787	7,787	-	-	-	-	-	-	-	-	02.115 Fishing and fish/aquatic farming
02116 การทำเหมืองแร่และเหมืองหิน	-	-	-	-	-	-	-	-	-	-	-	-	-	02.116 Mining and quarrying
02117 การขุดน้ำ	-	-	-	-	-	-	-	-	-	-	-	-	-	02.117 Collecting water
02118 การฝึกอบรมและการเรียนที่เกี่ยวข้องกับการทำงานในกิจกรรมการผลิตขั้นต้นของครัวเรือน	-	-	-	-	-	-	-	-	-	-	-	-	-	02.118 Training and studies in relation to work in primary production activities of households
0211x เวลาทำงานในกิจกรรมการผลิตขั้นต้น ซึ่งมีระยะเวลาเฉลี่ยติด	-	-	-	-	-	-	-	-	-	-	-	-	-	02.11x Working time in primary production activities n.f.d
02121 การจัดซื้อจัดจ้างหรือจัดหาวัตถุดิบเพื่อใช้ในกิจกรรมการผลิตขั้นต้นของครัวเรือน	-	-	-	-	-	-	-	-	-	-	-	-	-	02.121 Purchasing/acquiring inputs/supplies used for primary production activities of households
02122 การขาย/การจัดการของเสียที่ได้จากกิจกรรมการผลิตขั้นต้นของครัวเรือน	-	-	-	-	-	-	-	-	-	-	-	-	-	02.122 Selling/dispersing of outputs of primary production activities of households
02201 การทำงานในกิจกรรมการผลิตขั้นต้นซึ่งเป็นธุรกิจของครัวเรือน	-	-	-	-	-	-	-	-	-	-	-	-	-	02.201 Looking for work in primary production activities in household enterprise
02202 การพัก/การรอคอยผู้ถึงในกิจกรรมการผลิตขั้นต้นซึ่งเป็นธุรกิจของครัวเรือน	-	-	-	-	-	-	-	-	-	-	-	-	-	02.202 Looking for/setting up business in primary production activities in household enterprise
02300 การเดินทางที่เกี่ยวข้องกับการทำงานในกิจกรรมการผลิตขั้นต้นของครัวเรือน	31,756	25,081	6,675	31,756	25,081	6,675	-	-	-	-	-	-	-	02.300 Travel related to primary production activities of households
02900 การทำงานในกิจกรรมการผลิตขั้นต้นของครัวเรือน ซึ่งมีได้ตั้งประเภทไว้ในที่อื่น	-	-	-	-	-	-	-	-	-	-	-	-	-	02.900 Work for households in primary production activities n.e.c.

ตารางที่ 1 จำนวนประชากรอายุตั้งแต่ 10 ปีขึ้นไป จำแนกตามกิจกรรมหลัก เพศ และเขตการปกครอง กรุงเทพมหานคร (ต่อ)
 TABLE 1 NUMBER OF POPULATION 10 YEARS AND OVER BY MAIN ACTIVITY SEX AND AREA, BANGKOK (Contd.)

หน่วยเป็นพัน : in Thousands

กิจกรรมหลัก	ยอดรวม				ในเขตเทศบาล				นอกเขตเทศบาล				Main Activity	
	Total		Male		Female		Total		Male		Female			
	รวม	ชาย	หญิง	รวม	ชาย	หญิง	รวม	ชาย	หญิง	รวม	ชาย	หญิง		
03 การทำงานในกิจกรรมที่ไม่มีการผลิตขั้นต้นของครัวเรือน	226,304	91,612	134,693	226,304	91,612	134,693	-	-	-	-	-	-	03 Work for household in non-primary production activities	
03111 การรวมการผลิตผลิตภัณฑ์อาหาร	4,465	-	4,465	4,465	-	4,465	-	-	-	-	-	-	03111 Processing of food products	
03112 การผลิตผลิตภัณฑ์อาหารและเครื่องดื่มอื่นๆ	14,862	5,159	9,703	14,862	5,159	9,703	-	-	-	-	-	-	03112 Making of other food products and beverages	
03113 การผลิตสิ่งทอ เครื่องแต่งกาย เครื่องหนัง และผลิตภัณฑ์ที่เกี่ยวข้อง	105,664	33,441	72,223	105,664	33,441	72,223	-	-	-	-	-	-	03113 Making textiles, wearing apparel, leather and associated products	
03114 การผลิตงานหัตถกรรมจากวัสดุทุกชนิด	102,381	54,079	48,302	102,381	54,079	48,302	-	-	-	-	-	-	03114 Craft-making using all types of materials	
03115 การผสมและการปรับรักษายาสูบ	-	-	-	-	-	-	-	-	-	-	-	-	-	03115 Tobacco preparing and curing
03116 การผลิตอิฐ แผ่นคอนกรีต อิฐบล็อก กระเบื้อง ฯลฯ	-	-	-	-	-	-	-	-	-	-	-	-	-	03116 Making bricks, concrete slabs, hollow blocks, tiles etc.
03117 การผลิตสมุนไพรและยา	-	-	-	-	-	-	-	-	-	-	-	-	-	03117 Making herbal and medicinal preparations
03118 การฝึกอบรมและการเรียนรู้ที่เกี่ยวข้องกับการทำงานในกิจกรรมที่ไม่มีการผลิตขั้นต้นของครัวเรือน	-	-	-	-	-	-	-	-	-	-	-	-	-	03118 Training and studies in relation to work in non-primary production activities of households
0311x เวลาทำงานในกิจกรรมที่ไม่มีการผลิตขั้นต้นของครัวเรือน ซึ่งมีได้ระบุรายละเอียด	-	-	-	-	-	-	-	-	-	-	-	-	-	0311x Working time in non-primary production activities n.f.d
03121 การซื้อ/จัดหาวัตถุดิบเพื่อใช้ในกิจกรรมที่ไม่มีการผลิตขั้นต้นของครัวเรือน	3,677	1,024	2,652	3,677	1,024	2,652	-	-	-	-	-	-	03121 Purchasing/acquiring inputs	
03122 การขาย/การจัดจำหน่ายการผลิตที่ได้จากกิจกรรมที่ไม่มีการผลิตขั้นต้นของครัวเรือน	4,438	1,260	3,178	4,438	1,260	3,178	-	-	-	-	-	-	03122 Selling/disposing of outputs of non-primary production activities of households	
03201 การท่องเที่ยวในกิจกรรมที่ไม่มีการผลิตขั้นต้นซึ่งนับธุรกิจของครัวเรือน	-	-	-	-	-	-	-	-	-	-	-	-	-	03201 Looking for work in non-primary production activities in household enterprise
03202 การท่องเที่ยวสำหรับผู้สูงอายุในกิจกรรมที่ไม่มีการผลิตขั้นต้นซึ่งนับธุรกิจของครัวเรือน	-	-	-	-	-	-	-	-	-	-	-	-	-	03202 Looking for/setting up business in non-primary production activities in household enterprise
03300 การเดินทางที่เกี่ยวข้องกับกิจกรรมที่ไม่มีการผลิตขั้นต้นของครัวเรือน	31,546	23,654	7,893	31,546	23,654	7,893	-	-	-	-	-	-	03300 Travel related to non-primary production of household	
03900 การทำงานในกิจกรรมที่ไม่มีการผลิตขั้นต้นของครัวเรือน ซึ่งมีได้ระบุประเภทไว้ในที่อื่น	-	-	-	-	-	-	-	-	-	-	-	-	-	03900 Work for household in non-primary production activities n.e.c.
04 การทำงานในกิจกรรมก่อสร้างของครัวเรือน	43,052	32,224	10,828	43,052	32,224	10,828	-	-	-	-	-	-	-	04 Work for household in construction activities
04111 การก่อสร้างและการซ่อมแซมเพื่อการสะสมทุนของครัวเรือนตนเอง	4,526	2,833	1,694	4,526	2,833	1,694	-	-	-	-	-	-	-	04111 Construction and repair for own capital formation
04112 การก่อสร้างและการซ่อมแซมอาคาร ถนน สะพาน และสิ่งก่อสร้างอื่นๆ	38,525	29,391	9,135	38,525	29,391	9,135	-	-	-	-	-	-	-	04112 Construction and repair of buildings, roads, dams and other structures
04113 การก่อสร้างและการซ่อมแซมครั้งใหญ่เกี่ยวกับถนน อาคาร สะพาน เขื่อน ฯลฯ ของชุมชน	-	-	-	-	-	-	-	-	-	-	-	-	-	04113 Community-organized construction
04114 การฝึกอบรมและการเรียนรู้ที่เกี่ยวข้องกับการทำงานในกิจกรรมการก่อสร้างซึ่งนับธุรกิจของครัวเรือน	-	-	-	-	-	-	-	-	-	-	-	-	-	04114 Training and studies in relation to work in construction activities in household enterprise
0411x เวลาทำงานในกิจกรรมการก่อสร้าง ซึ่งมีได้ระบุรายละเอียด	-	-	-	-	-	-	-	-	-	-	-	-	-	0411x Working time in construction activities n.f.d.
04120 การซื้อ/จัดหาวัตถุดิบเพื่อใช้ในกิจกรรมการก่อสร้างของครัวเรือน	-	-	-	-	-	-	-	-	-	-	-	-	-	04120 Purchasing/acquiring inputs/supplies for construction activities for household production
04201 การท่องเที่ยวในกิจกรรมการก่อสร้างซึ่งนับธุรกิจของครัวเรือน	-	-	-	-	-	-	-	-	-	-	-	-	-	04201 Looking for work in construction activities in household enterprise
04202 การท่องเที่ยวสำหรับผู้สูงอายุในกิจกรรมการก่อสร้างซึ่งนับธุรกิจของครัวเรือน	-	-	-	-	-	-	-	-	-	-	-	-	-	04202 Looking for work in construction activities in household enterprise
04300 การเดินทางที่เกี่ยวข้องกับกิจกรรมการก่อสร้างของครัวเรือน	37,444	30,295	7,149	37,444	30,295	7,149	-	-	-	-	-	-	-	04300 Travel related to construction activities of households
04900 การทำงานในกิจกรรมการก่อสร้างของครัวเรือน ซึ่งมีได้ระบุประเภทไว้ในที่อื่น	-	-	-	-	-	-	-	-	-	-	-	-	-	04900 Work for household in construction activities n.e.c.

ตารางที่ 1 จำนวนประชากรอายุตั้งแต่ 10 ปีขึ้นไป จำแนกตามกิจกรรมหลัก เพศ และเขตการปกครอง กรุงเทพมหานคร (ต่อ)
 TABLE 1. NUMBER OF POPULATION 10 YEARS AND OVER BY MAIN ACTIVITY, SEX AND AREA, BANGKOK (Contd.)

หน่วยเป็นพัน : in Thousands

กิจกรรมหลัก Main Activity	ยอดรวม Total			ในเขตเทศบาล Municipal Area			นอกเขตเทศบาล Non-municipal Area		
	รวม Total	ชาย Male	หญิง Female	รวม Total	ชาย Male	หญิง Female	รวม Total	ชาย Male	หญิง Female
05 การทำงานในการให้บริการที่ก่อให้เกิดรายได้ของครัวเรือน	1,428,231	702,441	725,790	1,428,231	702,441	725,790	-	-	-
05111 การซ่อมแซมการขยายอาคารและเครื่องใช้ในบ้าน	480,199	180,845	299,354	480,199	180,845	299,354	-	-	-
05112 การค้าขาย การขายตามบ้าน การขายตามข้างถนน การขาย	533,958	276,303	257,656	533,958	276,303	257,656	-	-	-
05121 การประกอบ การติดตั้ง การปรับตั้งเครื่องใช้ และการซ่อมแซมเครื่องใช้เครื่องจักร	7,726	7,726	-	7,726	7,726	-	-	-	-
05122 การซ่อมแซมยานยนต์	25,236	24,684	551	25,236	24,684	551	-	-	-
05123 การซ่อมแซมของใช้ส่วนบุคคล	5,474	2,783	2,690	5,474	2,783	2,690	-	-	-
05124 การซ่อมแซมของใช้ครัวเรือน	6,522	6,522	-	6,522	6,522	-	-	-	-
05131 การรับจ้างทำของ ซักผ้า และงานที่เกี่ยวข้อง	9,088	7,008	2,079	9,088	7,008	2,079	-	-	-
05132 การให้กู้ยืมเงินและการรับฝากเงินฝากเงิน, การแลกเปลี่ยนเงินตราต่างประเทศ	2,783	2,783	-	2,783	2,783	-	-	-	-
05133 การบันทึก การประมวลผลคำ การเขียนโปรแกรม การแปลงข้อมูลเป็นรหัส	5,939	1,671	4,268	5,939	1,671	4,268	-	-	-
05134 การบัญชี การรับบัญชี การให้บริการด้านกฎหมาย และการให้บริการที่เกี่ยวข้อง	14,077	9,767	4,310	14,077	9,767	4,310	-	-	-
05135 การสอนพิเศษ	4,521	2,171	2,351	4,521	2,171	2,351	-	-	-
05136 การให้บริการทางการแพทย์และทันตกรรม	-	-	-	-	-	-	-	-	-
05137 การให้บริการด้านกรรมาการพยาบาล/การบำบัดด้วยโรค	6,325	-	6,325	6,325	-	6,325	-	-	-
05141 การให้บริการดูแลส่วนบุคคล	50,321	8,356	41,965	50,321	8,356	41,965	-	-	-
05142 การให้บริการดูแลสุขภาพที่ไม่ใช่การบำบัดรักษาโรค	1,792	-	1,792	1,792	-	1,792	-	-	-
05151 การขนส่งสินค้า	11,709	10,970	739	11,709	10,970	739	-	-	-
05152 การขนส่งผู้โดยสาร	178,419	166,216	12,203	178,419	166,216	12,203	-	-	-
05160 การให้บริการในครัวเรือนโดยรับค่าตอบแทน	89,704	1,904	87,800	89,704	1,904	87,800	-	-	-
05170 การฝึกอบรมและการเรียนที่เกี่ยวข้องกับการทำงานในกิจกรรมการบริการ	1,545	1,545	-	1,545	1,545	-	-	-	-
05201 การทวงถามหนี้ในกิจกรรมการบริการซึ่งเป็นผู้ถือครองครัวเรือน	-	-	-	-	-	-	-	-	-
05202 การทวงถามหนี้ธุรกิจและกิจกรรมการบริการซึ่งเป็นผู้ถือครองครัวเรือน	-	-	-	-	-	-	-	-	-
05300 การเดินทางที่เกี่ยวข้องกับการให้บริการที่ก่อให้เกิดรายได้	854,497	461,422	393,075	854,497	461,422	393,075	-	-	-
05900 การทำงานด้านบริการที่ก่อให้เกิดรายได้ของครัวเรือน ซึ่งมีได้จัดประเภทไว้เป็นอื่น	57,570	20,398	37,171	57,570	20,398	37,171	-	-	-

ตารางที่ 1 จำนวนประชากรอายุตั้งแต่ 10 ปีขึ้นไป จำแนกตามกิจกรรมหลัก เพศ และเขตการปกครอง กรุงเทพมหานคร (ต่อ)
 TABLE 1 NUMBER OF POPULATION 10 YEARS AND OVER BY MAIN ACTIVITY SEX AND AREA, BANGKOK (Contd.)

หน่วยเป็นพัน : In Thousands

กิจกรรมหลัก	ยอดรวม				ในเขตเทศบาล				นอกเขตเทศบาล				Main Activity	
	Total		Municipal Area		Non-municipal Area		Total		Male		Female			
	รวม	ชาย	หญิง	รวม	ชาย	หญิง	รวม	ชาย	หญิง	รวม	ชาย	หญิง		
06 การให้บริการในครัวเรือนของตนเอง โดยไม่ได้รับค่าตอบแทน	3,377,105	1,015,463	2,361,641	3,377,105	1,015,463	2,361,641	-	-	-	-	-	-	06 Providing unpaid domestic services for own final use within household	
06111 การจัดการด้านอาหาร	1,918,441	324,773	1,593,668	1,918,441	324,773	1,593,668	-	-	-	-	-	-	06111 Food management	
06112 การทำความสะอาดและการดูแลรักษาที่อยู่อาศัยและบริเวณโดยรอบ	1,761,872	454,133	1,307,739	1,761,872	454,133	1,307,739	-	-	-	-	-	-	06112 Cleaning and upkeep of dwelling and surroundings	
06113 การตกแต่ง การบำรุงรักษา และการซ่อมแซมสิ่งๆ น้อยๆ ซ่อมแซมของ	88,165	73,665	14,499	88,165	73,665	14,499	-	-	-	-	-	-	06113 Do-it-yourself decoration, maintenance and small repairs	
06114 การดูแลเสื้อผ้าและรองเท้า	845,208	102,934	740,274	845,208	102,934	740,274	-	-	-	-	-	-	06114 Care of textiles and footwear	
06115 การจัดการทรัพย์สิน	9,763	-	9,763	9,763	-	9,763	-	-	-	-	-	-	06115 Household management	
06116 การดูแลสัตว์เลี้ยง	214,283	63,088	151,196	214,283	63,088	151,196	-	-	-	-	-	-	06116 Pet care	
06121 การเลือกซื้อ/การซื้อสินค้า และกิจกรรมที่เกี่ยวข้อง	1,435,740	431,056	1,004,684	1,435,740	431,056	1,004,684	-	-	-	-	-	-	06121 Shopping for/purchasing of goods and related activities	
06122 การเลือกซื้อ/การรับบริการ และกิจกรรมที่เกี่ยวข้อง	21,078	15,869	5,209	21,078	15,869	5,209	-	-	-	-	-	-	06122 Shopping for/availing of services and related activities	
06200 การเดินทางที่เกี่ยวข้องกับการให้บริการในครัวเรือนโดยไม่ได้รับค่าตอบแทน	872,750	286,190	586,560	872,750	286,190	586,560	-	-	-	-	-	-	06200 Travel related to provision of unpaid domestic services	
06900 การบริการในครัวเรือนโดยไม่ได้รับค่าตอบแทน ซึ่งมีได้จัดประเภทไว้ที่อื่น	5,176	-	5,176	5,176	-	5,176	-	-	-	-	-	-	06900 Unpaid domestic services n.e.c.	
07 การให้บริการดูแลสมาชิกในครัวเรือน โดยไม่ได้รับค่าตอบแทน	861,124	331,909	529,215	861,124	331,909	529,215	-	-	-	-	-	-	07 Providing unpaid caregiving services to household members	
07111 การดูแลเด็กทารกส่วนร่างกาย	452,938	119,007	333,932	452,938	119,007	333,932	-	-	-	-	-	-	07111 Caring for children/physical care	
07112 การสอน การฝึกอบรม การช่วยเหลือเด็ก	305,750	123,533	182,218	305,750	123,533	182,218	-	-	-	-	-	-	07112 Teaching, training, helping children	
07113 การพาลูกไปยังสถานที่ต่าง ๆ	154,304	49,613	104,691	154,304	49,613	104,691	-	-	-	-	-	-	07113 Accompanying children to places	
07114 การดูแลผู้สูงอายุที่อยู่กับสมาชิก	8,167	5,313	2,855	8,167	5,313	2,855	-	-	-	-	-	-	07114 Minding children (passive care)	
07121 การดูแลผู้สูงอายุทั้งทางร่างกาย	30,432	10,124	20,308	30,432	10,124	20,308	-	-	-	-	-	-	07121 Caring for adults/physical care	
07122 การดูแลผู้สูงอายุทั้งด้านอารมณ์	-	-	-	-	-	-	-	-	-	-	-	-	-	07122 Caring for adults/emotional support
07123 การพาลูกผู้ใหญ่ไปยังสถานที่ต่าง ๆ	21,680	8,107	13,573	21,680	8,107	13,573	-	-	-	-	-	-	07123 Accompanying adults to places	
07200 การเดินทางที่เกี่ยวข้องกับการให้บริการดูแลสมาชิกในครัวเรือนโดยไม่ได้รับค่าตอบแทน	355,925	165,520	190,406	355,925	165,520	190,406	-	-	-	-	-	-	07200 Travel related to unpaid caregiving services to household members	
07900 การให้บริการดูแลสมาชิกในครัวเรือนโดยไม่ได้รับค่าตอบแทน ซึ่งมีได้จัดประเภทไว้ที่อื่น	2,167	2,167	-	2,167	2,167	-	-	-	-	-	-	-	07900 Providing unpaid caregiving services to household members n.e.c.	

ตารางที่ 1 จำนวนประชากรอายุตั้งแต่ 10 ปีขึ้นไป จำแนกตามกิจกรรมหลัก เพศ และเขตการปกครอง กรุงเทพมหานคร (ต่อ)
 TABLE 1 NUMBER OF POPULATION 10 YEARS AND OVER BY MAIN ACTIVITY SEX AND AREA, BANGKOK (Contd.)

หน่วยเป็นพัน : in Thousands

กิจกรรมหลัก	เขตเทศบาล				นอกเขตเทศบาล				Main Activity	
	ยอดรวม		ในเขตเทศบาล		Non-municipal Area		Municipal Area			
	รวม	ชาย	หญิง	รวม	ชาย	หญิง	รวม	ชาย		หญิง
Total	Male	Female	Total	Male	Female	Total	Male	Female		
08 การให้บริการชุมชนและการให้ความช่วยเหลือครัวเรือนอื่น	90,921	27,733	63,188	90,921	27,733	63,188	-	-	-	- 08 Providing community services and help to other households
08111 การให้ความช่วยเหลือครัวเรือนอื่นด้านการบำรุงรักษาและการจัดการทรัพย์สิน	29,155	2,052	27,103	29,155	2,052	27,103	-	-	-	- 08111 Household maintenance and management as help to other households
08112 การให้ความช่วยเหลือครัวเรือนอื่นด้านการซื้อสินค้าและการรับบริการ	4,415	3,020	1,395	4,415	3,020	1,395	-	-	-	- 08112 Shopping for/purchasing of goods and services as help to other households
08113 การให้ความช่วยเหลือครัวเรือนอื่นด้านการก่อสร้าง การปรับปรุงใหม่ และก่อสร้างแซมที่อยู่อาศัย ฯลฯ	-	-	-	-	-	-	-	-	-	- 08113 Construction
08114 การให้ความช่วยเหลือครัวเรือนอื่นด้านการซ่อมแซมสินค้าอุปโภคบริโภคและของใช้ในครัวเรือน	-	-	-	-	-	-	-	-	-	- 08114 Repairs of consumer and household goods as help to other households
08115 การให้ความช่วยเหลือครัวเรือนอื่นที่ไม่ได้จดทะเบียนด้านธุรกิจ/ช่างและการทำงาน	7,571	2,317	5,253	7,571	2,317	5,253	-	-	-	- 08115 Unpaid help in business/farm and employment as help to other households
08116 การให้ความช่วยเหลือครัวเรือนอื่นด้านการดูแลเด็ก	24,261	10,651	13,610	24,261	10,651	13,610	-	-	-	- 08116 Childcare as help to other households
08117 การให้ความช่วยเหลือครัวเรือนอื่นด้านการดูแลสุขภาพ	10,661	-	10,661	10,661	-	10,661	-	-	-	- 08117 Adult care as help to other households
08118 การให้ความช่วยเหลือครัวเรือนอื่นด้านการขนส่ง	-	-	-	-	-	-	-	-	-	- 08118 Transportation assistance to other households
08121 การทำงานเพื่อชุมชน : การถืออาหารหรือร่วมฉลองกับชุมชน ฯลฯ	6,519	-	6,519	6,519	-	6,519	-	-	-	- 08121 Community organized work: cooking for collective celebrations etc.
08122 การทำงานเกี่ยวกับกลุ่มซ่อมแซมถนน/อาคาร การเตรียมพื้นที่ในชุมชน (ถนน ตลาด ฯลฯ)	-	-	-	-	-	-	-	-	-	- 08122 Work on road/building repair
08123 การจัดการและการทำงานเพื่อชุมชนในการให้ความช่วยเหลือแก่ผู้บ้านข้างอื่น	455	-	455	455	-	455	-	-	-	- 08123 Organizing and work on community-based assistance to villages, other sublocations
08124 การจัดการและการทำงานเพื่อชุมชนในการให้ความช่วยเหลือครอบครัวและบุคคล	-	-	-	-	-	-	-	-	-	- 08124 Organizing and work on community-based assistance to families and individuals
08131 การทำงานอาสาสมัครที่ก่อเกิด (ไม่ได้ให้ความช่วยเหลือบุคคลอื่น โดยตรง)	3,843	2,945	897	3,843	2,945	897	-	-	-	- 08131 Volunteer work for organizations (not directly for individuals)
08132 การทำงานอาสาสมัครในอาสาสมัคร (ให้ความช่วยเหลือบุคคลอื่นโดยตรง)	1,504	-	1,504	1,504	-	1,504	-	-	-	- 08132 Volunteer work through organizations (extended directly to individuals)
08200 การเข้าร่วมประชุม	2,368	1,153	1,215	2,368	1,153	1,215	-	-	-	- 08200 Attendance in meetings
08300 การมีส่วนร่วมในความสัมพันธ์ของส่วนรวมและการรับผิดชอบที่เกี่ยวข้อง	1,969	1,969	-	1,969	1,969	-	-	-	-	- 08300 Involvement in civic and related responsibilities
08400 การเดินทางที่เกี่ยวข้องกับการให้ความช่วยเหลือครัวเรือนอื่นและการให้ บริการชุมชน	59,739	15,696	44,043	59,739	15,696	44,043	-	-	-	- 08400 Travel related to community services and help to other households
08900 การให้ความช่วยเหลือครัวเรือนอื่นและการให้บริการชุมชน ซึ่งมิได้ระบุประเภทไว้ในที่อื่น	-	-	-	-	-	-	-	-	-	- 08900 Community services and help to other households n.e.c.

ตารางที่ 1 จำนวนประชากรอายุตั้งแต่ 10 ปีขึ้นไป จำแนกตามกิจกรรมหลัก เพศ และเขตการปกครอง กรุงเทพมหานคร (ต่อ)
 TABLE 1 NUMBER OF POPULATION 10 YEARS AND OVER BY MAIN ACTIVITY SEX AND AREA, BANGKOK (Contd.)

หน่วยเป็นพัน : In Thousands

กิจกรรมหลัก	เขตเทศบาล				นอกเขตเทศบาล				Main Activity		
	ยอดรวม		Municipal Area		Non-municipal Area		Total				
	รวม	ชาย	หญิง	รวม	ชาย	หญิง	รวม	ชาย		หญิง	
	Total	Male	Female	Total	Male	Female	Total	Male	Female		
09 การเรียนรู้	608,563	295,429	313,134	608,563	295,429	313,134	-	-	-	09 Learning	
09111 การเรียนในโรงเรียน/มหาวิทยาลัย	465,349	214,313	251,036	465,349	214,313	251,036	-	-	-	09111 School/University attendance	
09112 การพูด/การบรรยาย/การสนทนา/การฟัง ในสถานศึกษาทั่วไป	33,552	20,426	13,126	33,552	20,426	13,126	-	-	-	09112 Breaks/waiting at place of general education	
09113 การเรียนด้วยตนเอง/หลักสูตรการศึกษาทางไกล (วีซีดี สื่อทางเสียง ระบบออนไลน์)	-	-	-	-	-	-	-	-	-	-	09113 Self-study for distance education course work (video, audio, online)
09120 การทำรายงาน การทบทวนบทเรียน การวิจัยและกิจกรรมที่เกี่ยวข้องกับการศึกษาทั่วไป	435,845	213,290	222,554	435,845	213,290	222,554	-	-	-	09120 Homework, course review, research related to general education	
09130 การเรียนขั้นต้น การศึกษาอบรม และหลักสูตรในระหว่าง	16,154	13,892	2,261	16,154	13,892	2,261	-	-	-	09130 Additional study, non-formal education and courses during free time	
09140 การฝึกอบรมและการเรียนรู้เพื่อพัฒนาอาชีพ/วิชาชีพ	-	-	-	-	-	-	-	-	-	-	09140 Career/professional development training and studies
09200 กิจกรรมอื่นๆ ที่เกี่ยวข้องกับกิจกรรมการเรียนรู้	17,865	14,728	3,137	17,865	14,728	3,137	-	-	-	09200 Other activities carried out in relation to learning activities	
09300 การเดินทางที่เกี่ยวข้องกับการเรียนรู้	510,285	240,346	269,939	510,285	240,346	269,939	-	-	-	09300 Travel related to learning	
09900 กิจกรรมการเรียนรู้ ซึ่งมีวัตถุประสงค์อื่น	-	-	-	-	-	-	-	-	-	-	09900 Learning activities n.e.c.
10 การเข้าสังคมและการมีส่วนร่วมในชุมชน	2,531,946	1,207,701	1,324,245	2,531,946	1,207,701	1,324,245	-	-	-	10 Socializing and community participation	
10111 การพูดคุย การสนทนา	2,473,147	1,172,975	1,300,172	2,473,147	1,172,975	1,300,172	-	-	-	10111 Talking, conversing	
10112 กิจกรรมการเข้าสังคม	69,421	39,670	29,751	69,421	39,670	29,751	-	-	-	10112 Socializing activities	
10113 การอ่านและการเขียนจดหมาย	28,388	12,334	16,054	28,388	12,334	16,054	-	-	-	10113 Reading and writing mail	
10114 กิจกรรมที่ไม่ได้สังคม/การต่อต้านสังคม/การมองสังคมในแง่ลบ	-	-	-	-	-	-	-	-	-	-	10114 Unsocial/antisocial/negative social activities
1011x การเข้าสังคมและการติดต่อสื่อสาร ซึ่งมีได้ระบุแยกย่อย	-	-	-	-	-	-	-	-	-	-	1011x Socializing and communication n.f.d.
10121 การมีส่วนร่วมในเหตุการณ์ฉลองทางวัฒนธรรม/ประวัติศาสตร์ของชุมชน	2,555	-	2,555	2,555	-	2,555	-	-	-	10121 Participating in community celebrations of cultural/historic events	
10122 การมีส่วนร่วมในพิธีกรรม/เหตุการณ์ของชุมชน (ที่ไม่เกี่ยวข้องกับศาสนา)	13,407	4,185	9,221	13,407	4,185	9,221	-	-	-	10122 Participating in community rites/events (non-religious)	
10123 การมีส่วนร่วมในงานสังคมของชุมชน (งานดนตรี งานเต้นรำ ฯลฯ)	-	-	-	-	-	-	-	-	-	-	10123 Participating in community social functions (music, dance etc.)
1012x การมีส่วนร่วมในชุมชน ซึ่งมีได้ระบุแยกย่อย	-	-	-	-	-	-	-	-	-	-	1012x Community participation n.f.d.
10200 การเดินทางที่เกี่ยวข้องกับการเข้าสังคมและการมีส่วนร่วมในชุมชน	242,453	126,809	115,644	242,453	126,809	115,644	-	-	-	10200 Travel related to socializing and community participation	
10900 การเข้าสังคมและการมีส่วนร่วมในชุมชน ซึ่งมีได้จัดประเภทไว้เบื้องต้น	-	-	-	-	-	-	-	-	-	-	10900 Socializing and community participation n.e.c.

ตารางที่ 1 จำนวนประชากรอายุตั้งแต่ 10 ปีขึ้นไป จำแนกตามกิจกรรมหลัก เพศ และเขตการปกครอง กรุงเทพมหานคร (ต่อ)

TABLE 1 NUMBER OF POPULATION 10 YEARS AND OVER BY MAIN ACTIVITY SEX AND AREA, BANGKOK (Contd.)

หน่วยเป็นพัน : in Thousands

กิจกรรมหลัก	เขตเทศบาล				นอกเขตเทศบาล				Main Activity	
	Total		Municipal Area		Non-municipal Area		Total			
	รวม	ชาย	หญิง	รวม	ชาย	หญิง	รวม	ชาย		หญิง
	Total	Male	Female	Total	Male	Female	Total	Male	Female	
11 การเข้าชมอาคาร/สถานที่ทางวัฒนธรรม การบันเทิง และการศึกษา	44,368	30,231	14,137	44,368	30,231	14,137	-	-	-	- 11 Attending/visiting cultural, entertainment and sports events/venues
11111 การเข้าชมพิพิธภัณฑ์ หอแสดงงานศิลป์ อุทยานประวัติศาสตร์/วัฒนธรรม	8,227	4,784	3,443	8,227	4,784	3,443	-	-	-	- 11111 Visit museum, art gallery, historical/cultural park, heritage site
11112 การเข้าชมภาพยนตร์	20,182	11,997	8,184	20,182	11,997	8,184	-	-	-	- 11112 Attendance at movies/cinema
11113 การเข้าชมการแสดงที่โรงละคร โรงโอบงก์ สถานที่แสดงบัลเลต สโมสรกีฬาแสดงดนตรี	1,255	-	1,255	1,255	-	1,255	-	-	-	- 11113 Attendance at theatre, opera, ballet, concerts
11119 การเข้าชมอาคาร/สถานที่ทางวัฒนธรรม มวยสมัครเล่น	1,634	1,634	-	1,634	1,634	-	-	-	-	- 11119 Attendance at other specified mass cultural events
11120 การเข้าชมสวนสัตว์ สวนพฤกษศาสตร์ ศูนย์รวมความบันเทิง สวนออกกรี่น้ำลำห้วยลือฬ้า ฯลฯ	9,628	9,628	-	9,628	9,628	-	-	-	-	- 11120 Attendance/visit to zoo, animal park
11131 การเข้าชมการแข่งขันกีฬาอาชีพ	2,188	2,188	-	2,188	2,188	-	-	-	-	- 11131 Attendance at professional sports events
11132 การเข้าชมการแข่งขันกีฬาสมัครเล่น	1,254	-	1,254	1,254	-	1,254	-	-	-	- 11132 Attendance at amateur sports events
11200 การเดินทางที่เกี่ยวข้องกับการเข้าชมสถานที่ทางวัฒนธรรม การบันเทิง และการศึกษา	25,818	16,510	9,308	25,818	16,510	9,308	-	-	-	- 11200 Travel related to attending/visiting cultural, entertainment and sports events/venues
11900 การเข้าชมสถานที่ทางวัฒนธรรม การบันเทิง และการศึกษา ซึ่งมีได้จัดประเภทไว้ในที่อื่น	-	-	-	-	-	-	-	-	-	- 11900 Attending/visiting sports, entertainment and cultural events/venues n.e.c.
12 งานอดิเรก การเล่นเกม และกิจกรรมยามว่างอื่นๆ	475,145	313,392	161,753	475,145	313,392	161,753	-	-	-	- 12 Hobbies, games and other pastime activities
12111 หัตถศิลป์	2,101	-	2,101	2,101	-	2,101	-	-	-	- 12111 Visual arts
12112 วรรณศิลป์	1,730	-	1,730	1,730	-	1,730	-	-	-	- 12112 Literary arts
12113 ศิลปะการแสดง (การเต้นรำ การแสดงดนตรี การแสดงละคร)	15,793	11,392	4,401	15,793	11,392	4,401	-	-	-	- 12113 Performing arts (dance, music, theatre)
1211x หัตถศิลป์ วรรณศิลป์ และศิลปะการแสดง ซึ่งมีได้ระบุรายละเอียด	-	-	-	-	-	-	-	-	-	- 1211x Visual, literary and performing arts n.f.d.
12120 งานอดิเรกที่ใช้ความเชี่ยวชาญเฉพาะอย่างและหลักสูตรที่เกี่ยวข้อ	12,302	1,770	10,532	12,302	1,770	10,532	-	-	-	- 12120 Technical hobbies and related courses
12131 เกมที่เล่นคนเดียว	9,331	9,331	-	9,331	9,331	-	-	-	-	- 12131 Solo games
12132 เกมไพ่ เกมที่เล่นบนกระดาน	7,439	7,439	-	7,439	7,439	-	-	-	-	- 12132 Card games, board games
12133 เกมคอมพิวเตอร์ (รวมถึง ตู้เกมจอคอมพิวเตอร์และทีวีเกม)	338,330	234,285	104,046	338,330	234,285	104,046	-	-	-	- 12133 Computer games (including arcade and video games)
12134 เกมที่เล่นเป็นกลุ่ม	128,141	74,270	53,870	128,141	74,270	53,870	-	-	-	- 12134 Social/group games
12135 การพนันหรือการเสี่ยงโชค	7,934	5,103	2,831	7,934	5,103	2,831	-	-	-	- 12135 Gambling
1213x การเล่นเกมและกิจกรรมยามว่างอื่นๆ ซึ่งมีได้ระบุรายละเอียด	-	-	-	-	-	-	-	-	-	- 1213x Playing games and other pastimes n.f.d.
12200 การเดินทางที่เกี่ยวข้องกับงานอดิเรก การเล่นเกม และกิจกรรมยามว่างอื่นๆ	43,797	38,570	5,226	43,797	38,570	5,226	-	-	-	- 12200 Travel related to hobbies, games and other pastimes
12900 งานอดิเรก การเล่นเกม และกิจกรรมยามว่างอื่นๆ ซึ่งมีได้จัดประเภทไว้ในที่อื่น	1,097	-	1,097	1,097	-	1,097	-	-	-	- 12900 Hobbies, games and other pastimes n.e.c.

ตารางที่ 1 จำนวนประชากรอายุตั้งแต่ 10 ปีขึ้นไป จำแนกตามกิจกรรมหลัก เพศ และเขตการปกครอง กรุงเทพมหานคร (ต่อ)
 TABLE 1 NUMBER OF POPULATION 10 YEARS AND OVER BY MAIN ACTIVITY SEX AND AREA, BANGKOK (Contd.)

หน่วยเป็นพัน : in Thousands

กิจกรรมหลัก	เขตรวม			ในเขตเทศบาล			นอกเขตเทศบาล			Main Activity
	Total			Municipal Area			Non-municipal Area			
	รวม	ชาย	หญิง	รวม	ชาย	หญิง	รวม	ชาย	หญิง	
Total	Male	Female	Total	Male	Female	Total	Male	Female		
13 การมีส่วนร่วมในกีฬาในร่มและกลางแจ้ง และสันทนาการที่เกี่ยวข้อง	689,431	395,754	293,677	689,431	395,754	293,677	-	-	-	13 Indoor and outdoor sports participation and related courses
13111 การเดินและการวิ่งกลางแจ้ง : การวิ่งและการวิ่งระยะไกล	479,525	251,529	227,996	479,525	251,529	227,996	-	-	-	13111 Walking and hiking; jogging and running
13112 การขี่จักรยาน การเล่นสเก็ต การเล่นสเก็ตบอร์ด	29,419	9,796	19,623	29,419	9,796	19,623	-	-	-	13112 Biking, skating, skateboarding
13113 เอลิฟิต โยคะ การฝึกโยคะ และโปรแกรมฟิตเนสอื่นๆ	99,258	46,512	52,746	99,258	46,512	52,746	-	-	-	13113 Aerobics, yoga, weight-training and other fitness programmes
13114 กีฬาประเภททีมที่อุปกรณ์เป็นลูกบอล	30,945	23,514	7,431	30,945	23,514	7,431	-	-	-	13114 Ball games, individual sports
13115 กีฬาประเภททีมที่อุปกรณ์เป็นลูกบอล	71,494	68,467	3,027	71,494	68,467	3,027	-	-	-	13115 Ball games, team sports
13116 กีฬาทางน้ำ	10,650	7,894	2,816	10,650	7,894	2,816	-	-	-	13116 Water sports
13117 กีฬาฤดูหนาว/กีฬาหิมะ/กีฬาหิมะเทียม	-	-	-	-	-	-	-	-	-	13117 Winter/ice/snow sports
13118 กีฬาที่มีการปะทะกัน	2,279	-	2,279	2,279	-	2,279	-	-	-	13118 Contact sports
13121 การขี่ม้าแข่ง	1,097	1,097	-	1,097	1,097	-	-	-	-	13121 Camping
13122 การขี่ม้า	-	-	-	-	-	-	-	-	-	13122 Horseback-riding
13123 การขี่รถจักรยานเข็น/รถจักรยาน การขี่จักรยานทั่วไป	-	-	-	-	-	-	-	-	-	13123 Pleasure drives; sightseeing
13200 การเดินทางที่เกี่ยวข้องกับการมีส่วนร่วมในกีฬาในร่มและกลางแจ้ง และสันทนาการที่เกี่ยวข้อง	128,133	80,521	47,612	128,133	80,521	47,612	-	-	-	13200 Travel related to indoor and outdoor sports participation and related courses
13900 การมีส่วนร่วมในกีฬาในร่มและกลางแจ้ง และสันทนาการที่เกี่ยวข้อง ซึ่งมีได้จัดประเภทไว้ในที่อื่น	2,230	2,230	-	2,230	2,230	-	-	-	-	13900 Indoor and outdoor sports participation and related courses n.e.c.
14 สื่อมวลชน	5,303,284	2,405,357	2,897,927	5,303,284	2,405,357	2,897,927	-	-	-	14 Mass media
14111 การอ่านหนังสือ	217,745	77,840	139,905	217,745	77,840	139,905	-	-	-	14111 Reading books
14112 การอ่านวารสารหรือสิ่งพิมพ์ที่ออกตามกำหนดเวลา	585,018	307,110	275,909	583,018	307,110	275,909	-	-	-	14112 Reading periodicals
14119 การอ่านสิ่งพิมพ์เฉพาะอื่นๆ	75,962	30,384	45,578	75,962	30,384	45,578	-	-	-	14119 Reading other specified materials
1411x การอ่าน ซึ่งมีได้ระบุรายละเอียด	-	-	-	-	-	-	-	-	-	1411x Reading n.f.d.
14121 การดู/การฟังโทรทัศน์	5,098,742	2,343,717	2,755,025	5,098,742	2,343,717	2,755,025	-	-	-	14121 Watching/listening to television
14122 การดู/การฟังวิดีโอ	65,087	33,348	31,739	65,087	33,348	31,739	-	-	-	14122 Watching/listening to video programmes
14131 การฟังรายการวิทยุ	244,541	90,145	154,397	244,541	90,145	154,397	-	-	-	14131 Listening to radio programmes
14132 การฟังสื่อโต้ตอบอื่นๆ	30,365	17,087	13,278	30,365	17,087	13,278	-	-	-	14132 Listening to other audio media
1413x การฟังวิทยุและเครื่องเสียง ซึ่งมีได้ระบุรายละเอียด	-	-	-	-	-	-	-	-	-	1413x Listening to radio and audio devices n.f.d.
14141 การรับชมวิดีโอคอมพิวเตอร์ที่จอภาพ	36,289	16,180	20,109	36,289	16,180	20,109	-	-	-	14141 Using computer technology for reading
14142 การรับชมวิดีโอคอมพิวเตอร์ที่จอภาพ	11,421	2,793	8,629	11,421	2,793	8,629	-	-	-	14142 Using computer technology for video/audio
14143 การรับชมวิดีโอคอมพิวเตอร์ที่จอภาพ	207,629	116,122	91,507	207,629	116,122	91,507	-	-	-	14143 Surfing the internet; downloading, uploading
1414x การรับชมวิดีโอคอมพิวเตอร์ ซึ่งมีได้ระบุรายละเอียด	-	-	-	-	-	-	-	-	-	1414x Using computer technology n.f.d.
14200 การไปห้องสมุด	2,207	-	2,207	2,207	-	2,207	-	-	-	14200 Visiting library
14300 การเดินทางที่เกี่ยวข้องกับการมวลชน	26,878	16,770	10,109	26,878	16,770	10,109	-	-	-	14300 Travel related to mass media
14900 สื่อมวลชน ซึ่งมีได้จัดประเภทไว้ในที่อื่น	-	-	-	-	-	-	-	-	-	14900 Mass media n.e.c.

ตารางที่ 1 จำนวนประชากรอายุตั้งแต่ 10 ปีขึ้นไป จำแนกตามกิจกรรมหลัก เพศ และเขตการปกครอง กรุงเทพมหานคร (ต่อ)
 TABLE 1 NUMBER OF POPULATION 10 YEARS AND OVER BY MAIN ACTIVITY SEX AND AREA, BANGKOK (Contd.)

หน่วยเป็นพัน : in Thousands

กิจกรรมหลัก	เขตรวม				ในเขตเทศบาล				นอกเขตเทศบาล				Main Activity	
	Total		Municipal Area		Non-municipal Area		Total		Male		Female			
	รวม	ชาย	หญิง	รวม	ชาย	หญิง	รวม	ชาย	หญิง	รวม	ชาย	หญิง		
15 การดูแลการดำเนินงานบุคคล	5,935,794	2,727,166	3,208,628	5,935,794	2,727,166	3,208,628	-	-	-	-	-	-	15 Personal care and maintenance	
15111 การนอนหลับตอนกลางคืน/การนอนหลับตามปกติ	5,932,515	2,726,975	3,205,540	5,932,515	2,726,975	3,205,540	-	-	-	-	-	-	15111 Night sleep/essential sleep	
15112 การนอนหลับ/การรับหลับ	1,311,044	537,748	773,296	1,311,044	537,748	773,296	-	-	-	-	-	-	15112 Incidental sleep/naps	
15113 การนอนไม่หลับ	36,123	14,280	21,842	36,123	14,280	21,842	-	-	-	-	-	-	15113 Sleeplessness	
1511x การนอนและกิจกรรมที่เกี่ยวข้อง ซึ่งมีได้รวมละเอียด	-	-	-	-	-	-	-	-	-	-	-	-	-	1511x Sleep and related activities n.f.d.
15121 การรับประทานอาหารกลางวัน	5,919,999	2,724,935	3,195,064	5,919,999	2,724,935	3,195,064	-	-	-	-	-	-	15121 Eating meals/snack	
15122 การดื่มเครื่องดื่มร้อนหรือเครื่องดื่มเย็น	1,100,337	613,527	486,810	1,100,337	613,527	486,810	-	-	-	-	-	-	15122 Drinking other than with meal or snack	
1512x การรับประทานอาหารและเครื่องดื่ม ซึ่งมีได้รวมละเอียด	-	-	-	-	-	-	-	-	-	-	-	-	-	1512x Eating and drinking n.f.d.
15131 การดูแลสุขอนามัยส่วนบุคคล	5,914,892	2,717,043	3,197,848	5,914,892	2,717,043	3,197,848	-	-	-	-	-	-	15131 Personal hygiene and care	
15132 การดูแลสุขภาพด้านการแพทย์ด้วยตนเอง	67,993	22,213	45,779	67,993	22,213	45,779	-	-	-	-	-	-	15132 Health/medical care to oneself	
15141 การได้รับการดูแลส่วนบุคคลจากบุคคลอื่น	21,528	8,033	13,495	21,528	8,033	13,495	-	-	-	-	-	-	15141 Receiving personal care from others	
15142 การได้รับการดูแลสุขภาพด้านการแพทย์จากบุคคลอื่น	22,890	10,211	12,679	22,890	10,211	12,679	-	-	-	-	-	-	15142 Receiving health/medical care from others	
15151 การสวดมนต์ การทำสมาธิ และการทำกิจกรรมทางจิตวิญญาณอื่นๆ	562,989	215,278	347,712	562,989	215,278	347,712	-	-	-	-	-	-	15151 Private prayer, meditation, and other informal spiritual activities	
15152 การมีส่วนร่วมในกิจกรรมทางศาสนา (การปฏิบัติตามหลักพิธีซึ่งบังคับตามกฎหมาย)	302,290	118,111	184,179	302,290	118,111	184,179	-	-	-	-	-	-	15152 Participating in religious activities (formal practice of religion)	
15161 การนั่งทำกิจกรรมเบาๆ : การพักผ่อน การผ่อนคลาย	1,436,617	676,477	760,140	1,436,617	676,477	760,140	-	-	-	-	-	-	15161 Doing nothing; resting; relaxing	
15162 การสูบบุหรี่	78,297	56,900	21,396	78,297	56,900	21,396	-	-	-	-	-	-	15162 Smoking	
15163 การไตร่ตรอง/ภาวนา/นั่งสมาธิ การรำลึก การวางแผน	-	-	-	-	-	-	-	-	-	-	-	-	-	15163 Reflecting/meditating; thinking; planning
15200 การเดินทางที่เกี่ยวข้องกับการดูแลสุขภาพและการดำเนินงานชีวิตส่วนบุคคล	528,067	262,666	265,401	528,067	262,666	265,401	-	-	-	-	-	-	15200 Travel related to personal care and maintenance activities	
15900 กิจกรรมการดูแลสุขภาพและการดำเนินงานชีวิตส่วนบุคคล ซึ่งมีได้จัดประเภทไว้ในที่อื่น	8,351	-	8,351	8,351	-	8,351	-	-	-	-	-	-	15900 Personal care and maintenance activities n.e.c.	

ตารางที่ 2 เวลาที่ใช้โดยเฉลี่ยของประชากรอายุตั้งแต่ 10 ปีขึ้นไป จำแนกตามกิจกรรมหลัก เพศ และเขตการปกครอง กรุงเทพมหานคร
 TABLE 2 AVERAGE TIME OF PARTICIPANTS 10 YEARS OF AGE AND OVER BY MAIN ACTIVITY SEX AND AREA, BANGKOK

หน่วยเป็นชั่วโมงต่อวัน : Hour per day

กิจกรรมหลัก	ยอดรวม				ในเขตเทศบาล				นอกเขตเทศบาล				Main Activity
	Total		Municipal Area		Non-municipal Area		Total		Male		Female		
	รวม	หญิง	รวม	หญิง	รวม	หญิง	รวม	หญิง	รวม	หญิง	รวม	หญิง	
	Male	Female	Male	Female	Male	Female	Male	Female	Male	Female	Male	Female	
01. การทำงานในหน่วยงานเอกชน, รัฐวิสาหกิจ, รัฐบาล องค์การที่ไม่แสวงหากำไร (ทำงานในครอบครัว)	9.3	9.3	9.3	9.3	9.3	9.3	9.3	9.3	-	-	-	-	01. Formal sector work
01111 เวลาทำงานในงานหลัก	7.7	7.7	7.7	7.7	7.7	7.7	7.7	7.7	-	-	-	-	01111 Working time in main job
01112 เวลาทำงานในงานอื่นๆ	1.4	1.0	3.4	1.4	1.0	3.4	1.0	3.4	-	-	-	-	01112 Working time in other jobs
01113 เวลาทำงานของนักเรียน/นักศึกษาฝึกงาน และตำแหน่งที่เกี่ยวข้อง	3.9	6.0	0.7	3.9	6.0	0.7	6.0	0.7	-	-	-	-	01113 Working time as apprentices, intern and related positions
01114 การหยุดพักช่วงสั้นๆ และการถูกรบกวนระหว่างงาน	0.5	0.5	0.5	0.5	0.5	0.5	0.5	0.5	-	-	-	-	01114 Short breaks and interruptions from work
01115 การฝึกอบรมและการเรียนที่เกี่ยวข้องกับการทำงานในครอบครัว	2.6	1.3	4.3	2.6	1.3	4.3	1.3	4.3	-	-	-	-	01115 Training and studies in relation to work in the "formal sector"
0111x เวลาทำงานในครอบครัว	-	-	-	-	-	-	-	-	-	-	-	-	0111x Working time in "formal sector" employment n.f.d
01121 เวลาที่ใช้ในการรอคอย/พัลการทำงาน	1.2	1.2	-	1.2	1.2	-	1.2	-	-	-	-	-	01121 Idle time before/after work
01122 การหยุดพักกลางวันจากการทำงาน	0.7	0.6	1.0	0.7	0.6	1.0	0.6	1.0	-	-	-	-	01122 Lunch break from work
01201 การหาทาน้ำในครอบครัว	0.3	0.3	0.2	0.3	0.3	0.2	0.3	0.2	-	-	-	-	01201 Looking for work in the "formal sector"
01202 การหา/กรอกถังน้ำในครัวเรือน	-	-	-	-	-	-	-	-	-	-	-	-	01202 Looking for/setting up business in the "formal sector"
01300 การเดินทางที่เกี่ยวข้องกับการทำงานในครอบครัว	1.7	1.7	1.7	1.7	1.7	1.7	1.7	1.7	-	-	-	-	01300 Travel related to work in the "formal sector"
01900 การทำงานในครอบครัว	0.7	0.7	-	0.7	0.7	-	0.7	-	-	-	-	-	01900 Work in the "formal sector" n.e.c.
02. การทำงานในกิจกรรมการผลิตขั้นต้นของครัวเรือน	4.3	4.5	3.6	4.3	4.5	3.6	4.5	3.6	-	-	-	-	02. Work for household in primary production activities
02111 การเพาะปลูกพืชและต้นไม้ พืชผักสวนครัว	5.8	6.5	4.1	5.8	6.5	4.1	6.5	4.1	-	-	-	-	02111 Growing of crops and trees; kitchen gardening
02112 การเลี้ยงสัตว์ การผลิตผลิตภัณฑ์จากสัตว์ การบริการสัตวบาล	2.1	1.5	7.7	2.1	1.5	7.7	2.1	7.7	-	-	-	-	02112 Farming of animals; production of animal products; animal husbandry services
02113 การล่าสัตว์ การดักสัตว์ และการผลิตหนังสัตว์	-	-	-	-	-	-	-	-	-	-	-	-	02113 Hunting, trapping and production of animal skins
02114 การหาของป่า การตัดไม้ การเก็บเห็ด และกิจกรรมอื่นๆ ที่เกี่ยวข้องป่าไม้	0.3	0.3	0.3	0.3	0.3	0.3	0.3	0.3	-	-	-	-	02114 Gathering of wild products, woodcutting, gathering firewood and other forestry activities
02115 การประมงและการเลี้ยงสัตว์น้ำ/สิ่งมีชีวิตใต้น้ำ	2.0	2.0	-	2.0	2.0	-	2.0	-	-	-	-	-	02115 Fishing and fish/aquatic farming
02116 การทำเหมืองแร่และเหมืองหิน	-	-	-	-	-	-	-	-	-	-	-	-	02116 Mining and quarrying
02117 การเก็บน้ำ	-	-	-	-	-	-	-	-	-	-	-	-	02117 Collecting water
02118 การฝึกอบรมและการเรียนที่เกี่ยวข้องกับการทำงานในกิจกรรมการผลิตขั้นต้นของครัวเรือน	-	-	-	-	-	-	-	-	-	-	-	-	02118 Training and studies in relation to work in primary production activities of households
0211x เวลาทำงานในกิจกรรมการผลิตขั้นต้น	-	-	-	-	-	-	-	-	-	-	-	-	0211x Working time in primary production activities n.f.d.
02121 การจัดซื้อ/จัดหาวัตถุดิบที่ใช้ในกิจกรรมการผลิตขั้นต้นของครัวเรือน	-	-	-	-	-	-	-	-	-	-	-	-	02121 Purchasing/acquiring inputs/supplies used for primary production activities of households
02122 การขาย/การจัดการการผลิตที่ได้จากกิจกรรมการผลิตขั้นต้นของครัวเรือน	-	-	-	-	-	-	-	-	-	-	-	-	02122 Selling/dipping of outputs of primary production activities of households
02201 การหางานทำในกิจกรรมการผลิตขั้นต้นซึ่งเป็นธุรกิจของครัวเรือน	-	-	-	-	-	-	-	-	-	-	-	-	02201 Looking for work in primary production activities in household enterprise
02202 การหา/กรอกถังน้ำในครัวเรือน/กิจกรรมการผลิตขั้นต้นซึ่งเป็นธุรกิจของครัวเรือน	-	-	-	-	-	-	-	-	-	-	-	-	02202 Looking for/setting up business in primary production activities in household enterprise
02300 การเดินทางที่เกี่ยวข้องกับกิจกรรมการผลิตขั้นต้นของครัวเรือน	0.8	0.7	0.8	0.8	0.7	0.8	0.7	0.8	-	-	-	-	02300 Travel related to primary production activities of households
02900 การทำงานในกิจกรรมการผลิตขั้นต้นของครัวเรือน	-	-	-	-	-	-	-	-	-	-	-	-	02900 Work for households in primary production activities n.e.c.

ตารางที่ 2 เวลาที่ใช้โดยเฉลี่ยของประชากรอายุตั้งแต่ 10 ปีขึ้นไป จำแนกตามกิจกรรมหลัก เพศ และเขตการปกครอง กรุงเทพมหานคร (ต่อ)

TABLE 2 AVERAGE TIME OF PARTICIPANTS 10 YEARS OF AGE AND OVER BY MAIN ACTIVITY SEX AND AREA, BANGKOK (Contd.)

หน่วยเป็นชั่วโมงต่อวัน : Hour per day

กิจกรรมหลัก	ยอดรวม			ในเขตเทศบาล			นอกเขตเทศบาล			Main Activity	
	Total		หญิง Female	Municipal Area		ชาย Male	Non-municipal Area		ชาย Male		หญิง Female
	รวม Total	ชาย Male		รวม Total	ชาย Male		รวม Total	ชาย Male			
03 การทำงานในกิจกรรมที่ไม่ใช่การผลิตขั้นต้นของครัวเรือน	7.2	7.6	6.9	7.2	7.6	6.9	-	-	-	03 Work for household in non-primary production activities	
03111 การประกอบการผลิตสินค้าอาหาร	3.3	-	3.3	3.3	-	3.3	-	-	-	03111 Processing of food products	
03112 การผลิตสินค้าอาหารและเครื่องดื่มอื่นๆ	4.7	1.0	6.6	4.7	1.0	6.6	-	-	-	03112 Making of other food products and beverages	
03113 การผลิตเสื้อผ้า เครื่องแต่งกาย เครื่องหนัง และผลิตภัณฑ์ที่เกี่ยวข้อง	7.7	8.2	7.5	7.7	8.2	7.5	-	-	-	03113 Making textiles, wearing apparel, leather and associated products	
03114 การผลิตงานหัตถกรรมจากวัสดุทุกชนิด	6.5	7.0	6.0	6.5	7.0	6.0	-	-	-	03114 Craft-making using all types of materials	
03115 การเตรียมและการแปรรูปยาสูบ	-	-	-	-	-	-	-	-	-	03115 Tobacco preparing and curing	
03116 การผลิตอิฐ แผ่นคอนกรีต อิฐบล็อก กระเบื้อง ฯลฯ	-	-	-	-	-	-	-	-	-	03116 Making bricks, concrete slabs, hollow blocks, tiles etc.	
03117 การผลิตสมุนไพรและยา	-	-	-	-	-	-	-	-	-	03117 Making herbal and medicinal preparations	
03118 การฝึกอบรมและการเรียนที่เกี่ยวกับการทำงานในกิจกรรมที่ไม่ใช่การผลิตขั้นต้นของครัวเรือน	-	-	-	-	-	-	-	-	-	03118 Training and studies in relation to work in non-primary production activities of households	
0311x เวลาทำงานในกิจกรรมที่ไม่ใช่การผลิตขั้นต้นของครัวเรือน ซึ่งมีระยะเวลาเฉลี่ย	-	-	-	-	-	-	-	-	-	0311x Working time in non-primary production activities n.f.d	
03121 การจัดซื้อจัดหาวัสดุเพื่อใช้ในการผลิตขั้นต้นของครัวเรือน	0.5	0.5	0.5	0.5	0.5	0.5	-	-	-	03121 Purchasing/acquiring inputs	
03122 การขาย/การจัดการผลผลิตที่ค้างกิจกรรมที่ไม่ใช่การผลิตขั้นต้นของครัวเรือน	3.3	1.8	3.8	3.3	1.8	3.8	-	-	-	03122 Selling/disposing of outputs of non-primary production activities of households	
03201 การหางานทำในกิจกรรมที่ไม่ใช่การผลิตขั้นต้นซึ่งยังไม่ใช่ธุรกิจของครัวเรือน	-	-	-	-	-	-	-	-	-	03201 Looking for work in non-primary production activities in household enterprise	
03202 การหางานทำโดยธุรกิจในกิจกรรมที่ไม่ใช่การผลิตขั้นต้นซึ่งยังไม่ใช่ธุรกิจของครัวเรือน	-	-	-	-	-	-	-	-	-	03202 Looking for/settling up business in non-primary production activities in household enterprise	
03300 การเดินทางที่เกี่ยวข้องกับกิจกรรมที่ไม่ใช่การผลิตขั้นต้นของครัวเรือน	1.5	1.5	1.4	1.5	1.5	1.4	-	-	-	03300 Travel related to non-primary production of household	
03900 การทำงานในกิจกรรมที่ไม่ใช่การผลิตขั้นต้นของครัวเรือน ซึ่งมีได้จดทะเบียนภาษีเงินได้	-	-	-	-	-	-	-	-	-	03900 Work for household in non-primary production activities n.e.c.	
04 การทำงานในกิจกรรมก่อสร้างของครัวเรือน	7.5	8.1	5.6	7.5	8.1	5.6	-	-	-	04 Work for household in construction activities	
04111 การก่อสร้างและการซ่อมแซมเพื่อการขนถ่ายของครัวเรือนตนเอง	2.6	2.4	3.0	2.6	2.4	3.0	-	-	-	04111 Construction and repair for own capital formation	
04112 การก่อสร้างและกาซ่อมแซมอาคาร ถนน เขื่อน และสิ่งก่อสร้างอื่นๆ	6.5	7.1	4.5	6.5	7.1	4.5	-	-	-	04112 Construction and repair of buildings, roads, dams and other structures	
04113 การก่อสร้างและการซ่อมแซมครั้งใหญ่เกี่ยวกับถนน อาคาร สะพาน เขื่อน เขื่อน และสิ่งก่อสร้างอื่นๆ ของชุมชน	-	-	-	-	-	-	-	-	-	04113 Community-organized construction	
04114 การฝึกอบรมและการเรียนที่เกี่ยวข้องกับการทำงานในกิจกรรมก่อสร้างซึ่งไม่ใช่ธุรกิจของครัวเรือน	-	-	-	-	-	-	-	-	-	04114 Training and studies in relation to work in construction activities in household enterprise	
0411x เวลาทำงานในกิจกรรมก่อสร้างของครัวเรือน ซึ่งมีระยะเวลาเฉลี่ย	-	-	-	-	-	-	-	-	-	0411x Working time in construction activities n.f.d.	
04120 การจัดซื้อจัดหาวัสดุก่อสร้างเพื่อใช้ในการก่อสร้างของครัวเรือน	-	-	-	-	-	-	-	-	-	04120 Purchasing/acquiring inputs/supplies for construction activities for household production	
04201 การหางานทำในกิจกรรมก่อสร้างครั้งใหญ่ซึ่งไม่ใช่ธุรกิจของครัวเรือน	-	-	-	-	-	-	-	-	-	04201 Looking for work in construction activities in household enterprise	
04202 การหางานทำโดยธุรกิจในการก่อสร้างซึ่งไม่ใช่ธุรกิจของครัวเรือน	-	-	-	-	-	-	-	-	-	04202 Household enterprise	
04300 การเดินทางที่เกี่ยวข้องกับกิจกรรมก่อสร้างของครัวเรือน	1.7	1.6	2.0	1.7	1.6	2.0	-	-	-	04300 Travel related to construction activities of households	
04900 การทำงานในกิจกรรมก่อสร้างของครัวเรือน ซึ่งมีได้จดทะเบียนภาษีเงินได้	-	-	-	-	-	-	-	-	-	04900 Work for household in construction activities n.e.c.	

ตารางที่ 2 เวลาที่ใช้โดยเฉลี่ยของประชากรอายุตั้งแต่ 10 ปีขึ้นไป จำแนกตามกิจกรรมหลัก เพศ และเขตการปกครอง กรุงเทพมหานคร (ต่อ)

TABLE 2 AVERAGE TIME OF PARTICIPANTS 10 YEARS OF AGE AND OVER BY MAIN ACTIVITY SEX AND AREA, BANGKOK (Contd.)

กิจกรรมหลัก	ยอดรวม			ในเขตเทศบาล			นอกเขตเทศบาล			Main Activity
	รวม Total	ชาย		รวม Total	ชาย		รวม Total	ชาย		
		หญิง Female	ชาย Male		หญิง Female	ชาย Male		หญิง Female	ชาย Male	
05 การทำงานบริการที่ปรึกษาที่ก่อให้เกิดรายได้ของครัวเรือน	9.2	9.6	8.9	9.2	9.6	8.9	-	-	-	05 Work for household providing services for income
05111 การเตรียมและการขายอาหารและเครื่องดื่มปรุงสำเร็จ	8.2	7.9	8.4	8.2	7.9	8.4	-	-	-	05111 Preparing and selling food and beverage
05112 การค้าขาย การขายตามบ้าน การขายตามข้างถนน การขายรถ	7.9	8.2	7.6	7.9	8.2	7.6	-	-	-	05112 Petty trading, door-to-door vending, street vending, hawking
05121 การประกอบ การติดตั้ง การรับตั้งเครื่องเสียง และการซ่อมแซมเครื่องเสียงเครื่องจักร	8.1	8.1	-	8.1	8.1	-	-	-	-	05121 Fitting, installing, tool setting, maintaining and repairing tools and machinery
05122 การซ่อมแซมยานยนต์	7.7	7.7	8.0	7.7	7.7	8.0	-	-	-	05122 Repair of vehicles
05123 การซ่อมแซมของใช้ส่วนบุคคล	1.2	1.3	1.0	1.2	1.3	1.0	-	-	-	05123 Repair of personal goods
05124 การซ่อมแซมของใช้ในครัวเรือน	8.6	8.6	-	8.6	8.6	-	-	-	-	05124 Repair of household goods
05131 การให้เช่าห้อง ที่พัก และงานที่เกี่ยวข้อง	3.4	3.2	4.1	3.4	3.2	4.1	-	-	-	05131 Renting out rooms, sleeping space and associated work
05132 การให้ยืมเงินและการยืมเงินเป็นคืน ; การแลกเปลี่ยนเงินตราต่างประเทศ	4.2	4.2	-	4.2	4.2	-	-	-	-	05132 Lending and collecting money, foreign exchange
05133 การพิมพ์ การประมวลผล การเขียนโปรแกรม การแปลงข้อมูลเป็นรหัส	7.8	10.0	7.0	7.8	10.0	7.0	-	-	-	05133 Typing, word-processing, programming, encoding
05134 การบัญชี การทำบัญชี การให้บริการด้านกฎหมาย และการให้บริการที่เกี่ยวข้อง	4.0	3.1	6.1	4.0	3.1	6.1	-	-	-	05134 Accounting, bookkeeping, legal and related services
05135 การสอนพิเศษ	3.5	4.0	3.0	3.5	4.0	3.0	-	-	-	05135 Tutoring
05136 การให้บริการทางการแพทย์และทันตกรรม	-	-	-	-	-	-	-	-	-	05136 Provision of medical and dental services
05137 การให้บริการด้านสุขภาพและการบำบัดรักษาโรค	4.2	-	4.2	4.2	-	4.2	-	-	-	05137 Provision of nursing/therapy services
05141 การให้บริการดูแลส่วนบุคคล	7.2	8.5	6.9	7.2	8.5	6.9	-	-	-	05141 Provision of personal care services
05142 การให้บริการดูแลสุขภาพที่ไม่ใช่เพื่อการบำบัดรักษาโรค	5.6	-	5.6	5.6	-	5.6	-	-	-	05142 Provision of non-professional health-care
05151 การขนส่งสินค้า	7.9	7.8	10.3	7.9	7.8	10.3	-	-	-	05151 Transporting goods
05152 การขนส่งผู้โดยสาร	9.7	9.7	9.6	9.7	9.7	9.6	-	-	-	05152 Transporting passengers
05160 การให้บริการในครัวเรือนโดยได้รับค่าตอบแทน	7.1	7.7	7.1	7.1	7.7	7.1	-	-	-	05160 Providing paid domestic services
05170 การฝึกอบรมและการเรียนที่นอกเหนือจากการทำงานในกิจกรรมบริการ	3.3	3.3	-	3.3	3.3	-	-	-	-	05170 Training and studies related to work in service activities
05201 การหางานทำในกิจกรรมบริการที่อื่นซึ่งนับธุรกิจของครัวเรือน	-	-	-	-	-	-	-	-	-	05201 Looking for work in service activities in household enterprise
05202 การหา/การก่อสร้างธุรกิจ/ในกิจกรรมบริการซึ่งเป็นธุรกิจของครัวเรือน	-	-	-	-	-	-	-	-	-	05202 Looking for/setting up business in service activities in household.
05500 การเดินทางที่เกี่ยวข้องกับการบริการที่ไม่ได้ตราไว้	1.4	1.5	1.4	1.4	1.5	1.4	-	-	-	05500 Travel related to providing services for income
09900 การทำงานด้านบริการที่ไม่ได้ตราไว้ของครัวเรือน ซึ่งมิได้จัดประเภทไว้ในที่อื่น	7.6	8.2	7.2	7.6	8.2	7.2	-	-	-	09900 Work for household providing services for income n.e.c.

หน่วยเป็นชั่วโมงต่อวัน : Hour per day

ตารางที่ 2 เวลาที่ใช้โดยเฉลี่ยของประชากรอายุตั้งแต่ 10 ปีขึ้นไป จำแนกตามกิจกรรมหลัก เพศ และเขตการปกครอง กรุงเทพมหานคร (ต่อ)

TABLE 2 AVERAGE TIME OF PARTICIPANTS 10 YEARS OF AGE AND OVER BY MAIN ACTIVITY SEX AND AREA, BANGKOK (Contd.)

หน่วยเป็นชั่วโมงต่อวัน : Hour per day

กิจกรรมหลัก	ยอดรวม			ในเขตเทศบาล			นอกเขตเทศบาล			Main Activity
	รวม Total	ชาย		รวม Total	ชาย		รวม Total	ชาย		
		หญิง Female	ชาย Male		หญิง Female	ชาย Male		หญิง Female	ชาย Male	
06 การให้บริการในครัวเรือนของตนเอง โดยไม่ได้รับค่าตอบแทน	2.3	1.7	2.6	2.3	1.7	2.6	-	-	-	06 - Providing unpaid domestic services for own final use within household
06111 การจัดการด้านอาหาร	1.2	0.9	1.2	1.2	0.9	1.2	-	-	-	06111 Food management
06112 การทำความสะอาดและการดูแลรักษาที่อยู่อาศัยและบริเวณโดยรอบ	1.2	1.1	1.3	1.2	1.1	1.3	-	-	-	06112 Cleaning and upkeep of dwelling and surroundings
06113 การตกแต่ง การปรับปรุงรักษา และการซ่อมแซมสิ่งๆ น้อยๆ ด้านตนเอง	1.5	1.6	0.9	1.5	1.6	0.9	-	-	-	06113 Do-Yourself decoration, maintenance and small repairs
06114 การดูแลเสื้อผ้าและรองเท้า	1.3	1.1	1.4	1.3	1.1	1.4	-	-	-	06114 Care of textiles and footwear
06115 การจัดการครัวเรือน	0.4	-	0.4	0.4	-	0.4	-	-	-	06115 Household management
06116 การดูแลสัตว์เลี้ยง	0.8	1.1	0.7	0.8	1.1	0.7	-	-	-	06116 Pet care
06121 การเลือกซื้อ/การซื้อสินค้า และกิจกรรมที่เกี่ยวข้อง	0.9	0.8	0.9	0.9	0.8	0.9	-	-	-	06121 Shopping for/purchasing of goods and related activities
06122 การเลือกซื้อ/การรับบริการ และกิจกรรมที่เกี่ยวข้อง	1.4	1.5	1.0	1.4	1.5	1.0	-	-	-	06122 Shopping for/avaing of services and related activities
06200 การเดินทางที่เกี่ยวข้องกับการให้บริการที่ครัวเรือนโดยไม่ได้รับค่าตอบแทน	0.9	0.9	0.9	0.9	0.9	0.9	-	-	-	06200 Travel related to provision of unpaid domestic services
06900 การบริการในครัวเรือนโดยไม่ได้รับค่าตอบแทน ซึ่งมีจัดประเภทไว้กับอื่น	0.8	-	0.8	0.8	-	0.8	-	-	-	06900 Unpaid domestic services n.e.c.
07 การให้บริการดูแลสมาชิกในครัวเรือน โดยไม่ได้รับค่าตอบแทน	2.4	1.8	2.9	2.4	1.8	2.9	-	-	-	07 - Providing unpaid caregiving services to household members
07111 การดูแลเด็กทางด้านร่างกาย	2.5	1.9	2.7	2.5	1.9	2.7	-	-	-	07111 Caring for children/physical care
07112 การสอน การฝึกอบรม การช่วยเหลือเด็ก	1.1	1.0	1.2	1.1	1.0	1.2	-	-	-	07112 Teaching, training, helping children
07113 การพาเด็กไปสถานต่างๆ	1.0	0.6	1.2	1.0	0.6	1.2	-	-	-	07113 Accompanying children to places
07114 การดูแลการรังสรรค์ให้อยู่ในสถานฯ	1.8	0.9	3.3	1.8	0.9	3.3	-	-	-	07114 Minding children (passive care)
07121 การดูแลผู้สูงอายุทางด้านร่างกาย	1.8	1.7	1.9	1.8	1.7	1.9	-	-	-	07121 Caring for adults/physical care
07122 การดูแลผู้สูงอายุด้านอารมณ์	-	-	-	-	-	-	-	-	-	07122 Caring for adults/emotional support
07123 การพาผู้สูงอายุไปยังสถานที่ต่าง ๆ	1.1	1.2	1.1	1.1	1.2	1.1	-	-	-	07123 Accompanying adults to places
07200 การเดินทางที่เกี่ยวข้องกับการให้บริการดูแลสมาชิกในครัวเรือนโดยไม่ได้รับค่าตอบแทน	1.1	0.9	1.2	1.1	0.9	1.2	-	-	-	07200 Travel related to unpaid caregiving services to household members
07900 การให้บริการดูแลสมาชิกในครัวเรือนโดยไม่ได้รับค่าตอบแทน ซึ่งมีจัดประเภทไว้กับอื่น	8.3	8.3	-	8.3	8.3	-	-	-	-	07900 Providing unpaid caregiving services to household members n.e.c

ตารางที่ 2 เวลาที่ใช้โดยเฉลี่ยของประชากรอายุตั้งแต่ 10 ปีขึ้นไป จำแนกตามกิจกรรมหลัก เพศ และเขตการปกครอง กรุงเทพมหานคร (ต่อ)

TABLE 2 AVERAGE TIME OF PARTICIPANTS 10 YEARS OF AGE AND OVER BY MAIN ACTIVITY SEX AND AREA, BANGKOK (Contd.)

กิจกรรมหลัก	ยอดรวม			ในเขตเทศบาล			นอกเขตเทศบาล			Main Activity
	Total		หญิง Female	Municipal Area		หญิง Female	Non-municipal Area		หญิง Female	
	รวม Total	ชาย Male		รวม Total	ชาย Male		รวม Total	ชาย Male		
08 การให้บริการชุมชนและการให้ความช่วยเหลือครัวเรือนอื่น	3.3	2.6	3.5	3.3	2.6	3.5	-	-	-	08 Providing community services and help to other households
08111 การให้ความช่วยเหลือครัวเรือนอื่นด้านภารกิจการรักษาและกำจัดภาครั่วไหล	2.2	3.6	2.1	2.2	3.6	2.1	-	-	-	08111 Household maintenance and management as help to other households
08112 การให้ความช่วยเหลือครัวเรือนอื่นด้านการซื้อ/การซื้อสินค้าและการบริการ	0.8	0.9	0.5	0.8	0.9	0.5	-	-	-	08112 Shopping for/purchasing of goods and services as help to other households
08113 การให้ความช่วยเหลือครัวเรือนอื่นด้านก่อสร้าง การปรับปรุงใหม่ และการซ่อมแซมที่อยู่อาศัย ฯลฯ	-	-	-	-	-	-	-	-	-	08113 Construction
08114 การให้ความช่วยเหลือครัวเรือนอื่นด้านซ่อมแซมสินค้าอุปโภคบริโภคและเครื่องใช้ครัวเรือน	-	-	-	-	-	-	-	-	-	08114 Repairs of consumer and household goods as help to other households
08115 การให้ความช่วยเหลือครัวเรือนอื่นด้านรับค่าตอบแทนด้านธุรกิจ/ห้าง/ร้านและการจ้างงาน	3.7	5.3	2.9	3.7	5.3	2.9	-	-	-	08115 Unpaid help in business/farm and employment as help to other households
08116 การให้ความช่วยเหลือครัวเรือนอื่นด้านกาดูแลเด็ก	2.2	2.1	2.3	2.2	2.1	2.3	-	-	-	08116 Childcare as help to other households
08117 การให้ความช่วยเหลือครัวเรือนอื่นด้านการดูแลผู้ใหญ่	2.6	2.6	2.6	2.6	2.6	2.6	-	-	-	08117 Adult care as help to other households
08118 การให้ความช่วยเหลือครัวเรือนอื่นด้านกาขนส่ง	-	-	-	-	-	-	-	-	-	08118 Transportation assistance to other households
08121 การทำงานเพื่อชุมชน : การทำอาหารที่ร่วมของกับชุมชน ฯลฯ	3.3	3.3	3.3	3.3	3.3	3.3	-	-	-	08121 Community-organized work: cooking for collective celebrations etc.
08122 การทำงานเกี่ยวกับกาซ่อมแซมถนน/อาคาร การเคี่ยมพื้นที่ในชุมชน (ถนน ตลาด ฯลฯ)	-	-	-	-	-	-	-	-	-	08122 Work on road/building repair
08123 การจัดการและกาทำงานเชิงชุมชนในการให้ความช่วยเหลือแก่ผู้ยากไร้ถึงถิ่นอื่น	3.2	3.2	3.2	3.2	3.2	3.2	-	-	-	08123 Organizing and work on community-based assistance to villages, other sublocations
08124 การจัดการและการทำงานเพื่อชุมชนในการให้ความช่วยเหลือแก่ครอบครัวและบุคคล	-	-	-	-	-	-	-	-	-	08124 Organizing and work on community-based assistance to families and individuals
08131 การทำงานอาสาสมัครที่รับผิดชอบการ (ไม่ได้ให้ความช่วยเหลือโดยตรง) (นิตยสาร)	4.6	3.5	8.5	4.6	3.5	8.5	-	-	-	08131 Volunteer work for organizations (not directly for individuals)
08132 การทำงานอาสาสมัครในนิตยสาร (ให้ความช่วยเหลือโดยตรง)	1.8	-	1.8	1.8	-	1.8	-	-	-	08132 Volunteer work through organizations (extended directly to individuals)
08200 การเข้าร่วมประชุม	4.4	2.7	6.0	4.4	2.7	6.0	-	-	-	08200 Attendance in meetings
08300 การมีส่วนร่วมในความรับผิดชอบส่วนรวมและความรับผิดชอบที่เกี่ยวข้อง	0.3	0.3	-	0.3	0.3	-	-	-	-	08300 Involvement in civic and related responsibilities
08400 การเดินทางที่เกี่ยวข้องกับการให้ความช่วยเหลือครัวเรือนอื่นและการให้บริการชุมชน	1.1	0.9	1.2	1.1	0.9	1.2	-	-	-	08400 Travel related to community services and help to other households
08900 การให้ความช่วยเหลือครัวเรือนอื่นและการให้บริการชุมชน ซึ่งมีจัดประเภทไว้ไม่สิ้น	-	-	-	-	-	-	-	-	-	08900 Community services and help to other households n.e.c.

หน่วยเป็นชั่วโมงต่อวัน : Hour per day

ตารางที่ 2 เวลาที่ใช้โดยเฉลี่ยของประชากรอายุตั้งแต่ 10 ปีขึ้นไป จำแนกตามกิจกรรมหลัก เพศ และเขตการปกครอง กรุงเทพมหานคร (ต่อ)

TABLE 2 AVERAGE TIME OF PARTICIPANTS 10 YEARS OF AGE AND OVER BY MAIN ACTIVITY SEX AND AREA, BANGKOK (Contd.)

กิจกรรมหลัก	ยอดรวม				ในเขตเทศบาล				นอกเขตเทศบาล				Main Activity
	ชาย		หญิง		ชาย		หญิง		ชาย		หญิง		
	รวม	Female	Male	Total	รวม	Female	Male	Total	รวม	Female	Male	Total	
09 การเรียนรู้	7.3	7.2	7.4	7.3	7.2	7.4	-	-	-	-	-	-	09 Learning
09111 การเรียนในโรงเรียนมหาวิทยาลัย	5.7	5.7	5.6	5.7	5.7	5.6	-	-	-	-	-	-	09111 School/university attendance
09112 การหยุดพัก/การรอเรียนช่วงเวลสั้นๆ ในสถานศึกษาทั่วไป	0.8	0.9	0.7	0.8	0.9	0.7	-	-	-	-	-	-	09112 Breaks/waiting at place of general education
09113 การเรียนด้วยตนเองในหลักสูตรการศึกษาทางไกล (วิดีโอ สื่อทางเสียง ersonal online)	-	-	-	-	-	-	-	-	-	-	-	-	09113 Self-study for distance education course work (video, audio, online)
09120 การทำทบทวน การทบทวนบทเรียน การวิจัยและกิจกรรมที่เกี่ยวข้องกับการศึกษาทั่วไป	2.1	2.2	2.0	2.1	2.2	2.0	-	-	-	-	-	-	09120 Homework, course review, research related to general education
09130 การเรียนเพิ่มเติม การศึกษานอกระบบ และหลักสูตรในช่วงเวลาว่าง	2.7	2.5	3.8	2.7	2.5	3.8	-	-	-	-	-	-	09130 Additional study, non-formal education and courses during free time
09140 การฝึกอบรมและการเรียนเชิงบังคับแบบวิชาชีพ/วิชาชีพ	-	-	-	-	-	-	-	-	-	-	-	-	09140 Career/professional development training and studies
09200 กิจกรรมอื่นๆ ที่เกี่ยวข้องกับกิจกรรมการเรียนรู้	0.5	0.5	0.5	0.5	0.5	0.5	-	-	-	-	-	-	09200 Other activities carried out in relation to learning activities
09300 การเดินทางที่เกี่ยวข้องกับการเรียนรู้	1.6	1.6	1.7	1.6	1.6	1.7	-	-	-	-	-	-	09300 Travel related to learning
09900 กิจกรรมการเรียนรู้ ซึ่งมีจัดประเภทไว้ในที่อื่น	-	-	-	-	-	-	-	-	-	-	-	-	09900 Learning activities n.e.c.
10 การเข้าสังคมและการมีส่วนร่วมในชุมชน	1.4	1.4	1.3	1.4	1.4	1.3	-	-	-	-	-	-	10 Socializing and community participation
10111 การพูดคุย การสนทนา	1.2	1.2	1.1	1.2	1.2	1.1	-	-	-	-	-	-	10111 Talking, conversing
10112 กิจกรรมการเข้าสังคม	2.3	2.4	2.2	2.3	2.4	2.2	-	-	-	-	-	-	10112 Socializing activities
10113 การอ่านและการเขียนจดหมาย	1.4	1.5	1.3	1.4	1.5	1.3	-	-	-	-	-	-	10113 Reading and writing mail
10114 กิจกรรมการเข้าชม/การแสดง/การต่อต้านสังคม/การเมือง สังคมในแง่ลบ	-	-	-	-	-	-	-	-	-	-	-	-	10114 Unsocial/antisocial/negative social activities
1011X การเข้าสังคมและการติดต่อสื่อสาร ซึ่งมีให้ระบุรายละเอียด	-	-	-	-	-	-	-	-	-	-	-	-	1011X Socializing and communication n.f.d.
10121 การมีส่วนร่วมในเหตุการณ์ฉลอง/การร่วมพิธีกรรม/ประวัติศาสตร์ของชุมชน	3.5	-	3.5	3.5	-	3.5	-	-	-	-	-	-	10121 Participating in community celebrations of cultural/historic events
10122 การมีส่วนร่วมในพิธีกรรม/เหตุการณ์ของชุมชน (ที่ไม่เกี่ยวข้องกับศาสนา)	1.7	1.6	1.7	1.7	1.6	1.7	-	-	-	-	-	-	10122 Participating in community rites/events (non-religious)
10123 การมีส่วนร่วมในงานสังคมของชุมชน (งานดนตรี งานเต้นรำ ฯลฯ)	-	-	-	-	-	-	-	-	-	-	-	-	10123 Participating in community social functions (music, dance etc.)
1012X การมีส่วนร่วมในชุมชน ซึ่งมีให้ระบุรายละเอียด	-	-	-	-	-	-	-	-	-	-	-	-	1012X Community participation n.f.d.
10200 การเดินทางที่เกี่ยวข้องกับการเข้าสังคมและการมีส่วนร่วมในชุมชน	1.2	1.2	1.1	1.2	1.2	1.1	-	-	-	-	-	-	10200 Travel related to socializing and community participation
10900 การเข้าสังคมและการมีส่วนร่วมในชุมชน ซึ่งมีจัดประเภทไว้ในที่อื่น	-	-	-	-	-	-	-	-	-	-	-	-	10900 Socializing and community participation n.e.c.

หน่วยเป็นชั่วโมงต่อวัน : Hour per day

ตารางที่ 2 เวลาที่ใช้โดยเฉลี่ยของประชากรอายุตั้งแต่ 10 ปีขึ้นไป จำแนกตามกิจกรรมหลัก เพศ และเขตการปกครอง กรุงเทพมหานคร (ต่อ)

TABLE 2 AVERAGE TIME OF PARTICIPANTS 10 YEARS OF AGE AND OVER BY MAIN ACTIVITY SEX AND AREA, BANGKOK (Contd.)

กิจกรรมหลัก	ยอดรวม				ในเขตเทศบาล				นอกเขตเทศบาล				Main Activity
	Total		Municipal Area		Non-municipal Area		Total		Male		Female		
	รวม	ชาย	หญิง	รวม	ชาย	หญิง	รวม	ชาย	หญิง	รวม	ชาย	หญิง	
11 การเข้าชมพิพิธภัณฑ์/สวนสัตว์/สวนสาธารณะ การบันเทิง และการกีฬา	3.0	2.4	4.4	3.0	2.4	4.4	-	-	-	-	-	-	11 Attending/visiting cultural, entertainment and sports events/venues
11111 การเข้าชมพิพิธภัณฑ์ ห้องแสดงนาฬิกา หอศิลป์/พิพิธภัณฑ์/สวนสาธารณะ	2.6	1.5	4.0	2.6	1.5	4.0	-	-	-	-	-	-	11111 Visit museum, art gallery, historical/cultural park, heritage site
11112 การเข้าชมพิพิธภัณฑ์	2.2	2.1	2.3	2.2	2.1	2.3	-	-	-	-	-	-	11112 Attendance at movies/cinema
11113 การเข้าชมการแสดงที่โรงละคร โรงโอเปร่า สถานที่แสดงบัลเล่ต์ สถานที่แสดงดนตรี	4.0	-	4.0	4.0	-	4.0	-	-	-	-	-	-	11113 Attendance at theatre, opera, ballet, concerts
11119 การเข้าชมเหตุการณ์ทางด้านวัฒนธรรมสวนอื่นๆ	0.3	0.3	-	0.3	0.3	-	-	-	-	-	-	-	11119 Attendance at other specified mass cultural events
11120 การเข้าชมสวนสัตว์ สวนพฤกษศาสตร์ ศูนย์รวมความบันเทิง สวนออกันจันทน์ผืนผ้า ฯลฯ	1.4	1.4	-	1.4	1.4	-	-	-	-	-	-	-	11120 Attendance/visit to zoo, animal park
11131 การเข้าชมการแข่งขันกีฬาอาชีพ	1.8	1.8	-	1.8	1.8	-	-	-	-	-	-	-	11131 Attendance at professional sports events
11132 การเข้าชมการแข่งขันกีฬาสมัครเล่น	2.0	-	2.0	2.0	-	2.0	-	-	-	-	-	-	11132 Attendance at amateur sports events
11200 การเดินทางที่เกี่ยวข้องกับการเข้าชมสถานที่ทางวัฒนธรรม การบันเทิง และการกีฬา	1.6	1.2	2.4	1.6	1.2	2.4	-	-	-	-	-	-	11200 Travel related to attending/visiting cultural, entertainment and sports events/venues
11900 การเข้าชมสถานที่ทางด้านวัฒนธรรม การบันเทิง และการกีฬา ซึ่งมีจัดตั้งประเภทไว้ไม่ขึ้น	-	-	-	-	-	-	-	-	-	-	-	-	11900 Attending/visiting sports, entertainment and cultural events/venues n.e.c.
12 งานอดิเรก การเล่นเกม และกิจกรรมยามว่างอื่นๆ	2.4	2.5	2.1	2.4	2.5	2.1	-	-	-	-	-	-	12 Hobbies, games and other pastime activities
12111 ทัศนศิลป์	1.5	-	1.5	1.5	-	1.5	-	-	-	-	-	-	12111 Visual arts
12112 วรรณศิลป์	10.4	-	10.4	10.4	-	10.4	-	-	-	-	-	-	12112 Literary arts
12113 ศิลปะการแสดง (การแสดงเดี่ยว การแสดงละคร)	1.6	1.6	1.6	1.6	1.6	1.6	-	-	-	-	-	-	12113 Performing arts (dance, music, theatre)
1211x ทัศนศิลป์ วรรณศิลป์ และศิลปะการแสดง ซึ่งมีได้ระบุรายละเอียด	-	-	-	-	-	-	-	-	-	-	-	-	1211x Visual, literary and performing arts n.f.d.
12120 งานอดิเรกที่ใช้ความเชี่ยวชาญเฉพาะอย่างและหลักสูตรที่เกี่ยวข้อง	1.6	2.5	1.5	1.6	2.5	1.5	-	-	-	-	-	-	12120 Technical hobbies and related courses
12131 เกมที่เล่นคนเดียว	1.8	1.8	-	1.8	1.8	-	-	-	-	-	-	-	12131 Solo games
12132 เกมไพ่ เกมที่เล่นบนกระดาษ	1.0	1.0	-	1.0	1.0	-	-	-	-	-	-	-	12132 Card games, board games
12133 เกมคอมพิวเตอร์ (รวมถึง อุปกรณ์คอมพิวเตอร์และวิดีโอเกม)	2.3	2.4	2.0	2.3	2.4	2.0	-	-	-	-	-	-	12133 Computer games (including arcade and video games)
12134 เกมที่เล่นเป็นกลุ่ม	1.4	1.5	1.4	1.4	1.5	1.4	-	-	-	-	-	-	12134 Social/group games
12135 การพนันหรือการเสี่ยงโชค	3.2	3.0	3.7	3.2	3.0	3.7	-	-	-	-	-	-	12135 Gambling
1213x การเล่นเกมและกิจกรรมยามว่างอื่นๆ ซึ่งมีได้ระบุรายละเอียด	-	-	-	-	-	-	-	-	-	-	-	-	1213x Playing games and other pastimes n.f.d.
12200 การเดินทางที่เกี่ยวข้องกับงานอดิเรก การเล่นเกม และกิจกรรมยามว่างอื่นๆ	1.0	1.0	0.7	1.0	1.0	0.7	-	-	-	-	-	-	12200 Travel related to hobbies, games and other pastimes
12900 งานอดิเรก การเล่นเกม และกิจกรรมยามว่างอื่นๆ ซึ่งมีจัดตั้งประเภทไว้ไม่ขึ้น	0.5	-	0.5	0.5	-	0.5	-	-	-	-	-	-	12900 Hobbies, games and other pastimes n.e.c.

หน่วยเป็นชั่วโมงต่อวัน : Hour per day

ตารางที่ 2 เวลาที่ใช้โดยเฉลี่ยของประชากรอายุตั้งแต่ 10 ปีขึ้นไป จำแนกตามกิจกรรมหลัก เพศ และเขตการปกครอง กรุงเทพมหานคร (ต่อ)

TABLE 2 AVERAGE TIME OF PARTICIPANTS 10 YEARS OF AGE AND OVER BY MAIN ACTIVITY SEX AND AREA, BANGKOK (Contd.)

หน่วยเป็นชั่วโมงต่อวัน : Hour per day

กิจกรรมหลัก	ยอดรวม				ในเขตเทศบาล				นอกเขตเทศบาล				Main Activity
	Total		Municipal Area		Non-municipal Area		Total		Male		Female		
	ชาย	หญิง	รวม	ชาย	หญิง	รวม	ชาย	หญิง	รวม	ชาย	หญิง		
13 การมีส่วนร่วมในกีฬาในร่มและกลางแจ้ง และกิจกรรมที่เกี่ยวข้อง	1.4	1.3	1.4	1.4	1.3	1.3	-	-	-	-	-	-	13 Indoor and outdoor sports participation and related courses
13111 การเดินและการเดินทางไกล ; การวิ่งและการวิ่งทางยาว	1.0	1.0	1.0	1.0	1.0	1.0	-	-	-	-	-	-	13111 Walking and hiking, jogging and running
13112 การขี่จักรยาน การเล่นสเก็ต การเล่นสกีบอร์ด	1.2	1.2	1.2	1.2	1.2	1.2	-	-	-	-	-	-	13112 Biking, skating, skateboarding
13113 เอลิทิค โยคะ การฝึกยกน้ำหนัก และโปรแกรมฟิตเนสอื่นๆ	1.0	0.9	1.1	1.0	0.9	1.1	-	-	-	-	-	-	13113 Aerobics, yoga, weight-training and other fitness programmes
13114 กีฬาประเภทเดี่ยวที่มีอุปกรณ์ประกอบ	1.5	1.6	1.3	1.5	1.6	1.3	-	-	-	-	-	-	13114 Ball games, individual sports
13115 กีฬาประเภททีมที่มีอุปกรณ์ประกอบ	1.6	1.7	1.6	1.6	1.7	1.6	-	-	-	-	-	-	13115 Ball games, team sports
13116 กีฬาทางน้ำ	3.4	3.6	3.4	3.6	3.6	2.8	-	-	-	-	-	-	13116 Water sports
13117 กีฬาฤดูหนาว/กีฬาน้ำแข็ง/กีฬาน้ำแข็ง	-	-	-	-	-	-	-	-	-	-	-	-	13117 Winter/ice/snow sports
13118 กีฬาที่มีการปะทะกัน	4.0	4.0	4.0	4.0	4.0	4.0	-	-	-	-	-	-	13118 Contact sports
13121 การขี่จักรยาน	6.0	6.0	6.0	6.0	6.0	6.0	-	-	-	-	-	-	13121 Camping
13122 การขี่ม้า	-	-	-	-	-	-	-	-	-	-	-	-	13122 Horseback-riding
13123 การขับเรือคายัค/เรือแคนู/เรือใบ	-	-	-	-	-	-	-	-	-	-	-	-	13123 Pleasure drives, sightseeing
13200 การเดินทางที่เกี่ยวข้องกับการมีส่วนร่วมในกีฬาในร่มและกลางแจ้ง และกิจกรรมที่เกี่ยวข้อง	0.9	0.8	1.0	0.9	0.8	1.0	-	-	-	-	-	-	13200 Travel related to indoor and outdoor sports participation and related courses
13900 การมีส่วนร่วมในกีฬาในร่มและกลางแจ้ง และกิจกรรมที่เกี่ยวข้อง ซึ่งมีได้แก่ประเภทกีฬาน้ำร้อน	2.2	2.2	2.2	2.2	2.2	2.2	-	-	-	-	-	-	13900 Indoor and outdoor sports participation and related courses n.e.c.
14 สื่อมวลชน	3.3	3.3	3.3	3.3	3.3	3.3	-	-	-	-	-	-	14 Mass media
14111 การอ่านหนังสือ	1.7	1.9	1.5	1.7	1.9	1.5	-	-	-	-	-	-	14111 Reading books
14112 การอ่านวารสารหรือสิ่งพิมพ์ที่ออกตามกำหนดเวลา	0.9	1.0	0.8	0.9	1.0	0.8	-	-	-	-	-	-	14112 Reading periodicals
14119 การอ่านสิ่งพิมพ์เฉพาะอื่นๆ	1.2	1.6	1.0	1.2	1.6	1.0	-	-	-	-	-	-	14119 Reading other specified materials
1411x การอ่าน ซึ่งมีได้แก่รายการเย็บ	-	-	-	-	-	-	-	-	-	-	-	-	1411x Reading n.f.d.
14121 การดู/การฟังโทรทัศน์	3.0	3.0	3.1	3.0	3.0	3.1	-	-	-	-	-	-	14121 Watching/listening to television
14122 การดู/การฟังวิดีโอ	2.8	1.8	3.8	2.8	1.8	3.8	-	-	-	-	-	-	14122 Watching/listening to video programmes
14131 การฟังวิทยุ	1.3	1.5	1.2	1.3	1.5	1.2	-	-	-	-	-	-	14131 Listening to radio programmes
14132 การฟังสื่ออื่นๆ	2.2	1.8	2.8	2.2	1.8	2.8	-	-	-	-	-	-	14132 Listening to other audio media
1413x การฟังวิทยุและเครื่องเสียง ซึ่งมีได้แก่รายการเย็บ	-	-	-	-	-	-	-	-	-	-	-	-	1413x Listening to radio and audio devices n.f.d.
14141 การใช้เทคโนโลยีคอมพิวเตอร์เพื่อการอ่าน	1.6	1.8	1.4	1.6	1.8	1.4	-	-	-	-	-	-	14141 Using computer technology for reading
14142 การใช้เทคโนโลยีคอมพิวเตอร์เพื่อการดู/การฟัง	0.8	1.4	0.6	0.8	1.4	0.6	-	-	-	-	-	-	14142 Using computer technology for video/audio
14143 การใช้อินเทอร์เน็ต การดาวน์โหลด การอัปโหลด	2.4	2.6	2.1	2.4	2.6	2.1	-	-	-	-	-	-	14143 Surfing the Internet; downloading, uploading
1414x การใช้อินเทอร์เน็ต ซึ่งมีได้แก่รายการเย็บ	-	-	-	-	-	-	-	-	-	-	-	-	1414x Using computer technology n.f.d.
14200 การไปห้องสมุด	1.0	-	1.0	1.0	-	1.0	-	-	-	-	-	-	14200 Visiting library
14300 การเดินทางที่เกี่ยวข้องกับสื่อมวลชน	0.5	0.5	0.5	0.5	0.5	0.5	-	-	-	-	-	-	14300 Travel related to mass media
14900 สื่อมวลชน ซึ่งมีได้แก่ประเภทอื่นๆ	-	-	-	-	-	-	-	-	-	-	-	-	14900 Mass media n.e.c.

ตารางที่ 2 เวลาที่ใช้โดยเฉลี่ยของประชากรอายุตั้งแต่ 10 ปีขึ้นไป จำแนกตามกิจกรรมหลัก เพศ และเขตการปกครอง กรุงเทพมหานคร (ต่อ)

TABLE 2 AVERAGE TIME OF PARTICIPANTS 10 YEARS OF AGE AND OVER BY MAIN ACTIVITY SEX AND AREA, BANGKOK (Contd.)

หน่วยเป็นชั่วโมงต่อวัน : Hour per day

กิจกรรมหลัก	ยอดรวม			ในเขตเทศบาล			นอกเขตเทศบาล			Main Activity
	Total			Municipal Area			Non-municipal Area			
	รวม	ชาย	หญิง	รวม	ชาย	หญิง	รวม	ชาย	หญิง	
Total	Male	Female	Total	Male	Female	Total	Male	Female		
15 การดูแลและการดำเนินชีวิตส่วนบุคคล	11.8	11.8	11.9	11.8	11.8	11.9	-	-	-	15 Personal care and maintenance
15111 การนอนหลับตอนกลางคืน/การนอนหลับตามปกติ	8.0	8.1	7.9	8.0	8.1	7.9	-	-	-	15111 Night sleep/essential sleep
15112 การนอนหลับ/การงีบหลับ	2.1	2.1	2.1	2.1	2.1	2.1	-	-	-	15112 Incidental sleep/naps
15113 การนอนไม่หลับ	1.2	1.0	1.3	1.2	1.0	1.3	-	-	-	15113 Sleeplessness
1511x การนอนและกิจกรรมที่เกี่ยวข้อง ซึ่งมิได้ระบุละเอียด	-	-	-	-	-	-	-	-	-	1511x Sleep and related activities n.f.d.
15121 การรับประทานอาหาร/อาหารว่าง	1.6	1.6	1.6	1.6	1.6	1.6	-	-	-	15121 Eating meals/snack
15122 การรับประทานอาหารที่มีหม้อร่วมกับอาหารที่ออกวาง	0.6	0.6	0.6	0.6	0.6	0.6	-	-	-	15122 Drinking other than with meal or snack
1512x การรับประทานอาหารอื่น ซึ่งมิได้ระบุละเอียด	-	-	-	-	-	-	-	-	-	1512x Eating and drinking n.f.d.
15131 การดูแลของอวัยวะส่วนบุคคล	1.2	1.1	1.2	1.2	1.1	1.2	-	-	-	15131 Personal hygiene and care
15132 การดูแลสุขภาพ/ด้านการแพทย์ด้วยตนเอง	2.5	2.5	2.5	2.5	2.5	2.5	-	-	-	15132 Health/medical care to oneself
15141 การได้รับการดูแลส่วนบุคคลจากบุคคลอื่น	2.9	1.9	3.4	2.9	1.9	3.4	-	-	-	15141 Receiving personal care from others
15142 การได้รับการดูแลสุขภาพด้านการแพทย์จากบุคคลอื่น	1.6	1.7	1.5	1.6	1.7	1.5	-	-	-	15142 Receiving health/medical care from others
15151 การสวดมนต์ การทำสมาธิ และการทำกิจกรรมทางจิตวิญญาณอื่นๆ	0.8	0.7	0.9	0.8	0.7	0.9	-	-	-	15151 Private prayer, meditation, and other informal spiritual activities
15152 การมีส่วนร่วมกิจกรรมทางศาสนา (การปฏิบัติตามหลักพิธี/ข้อบังคับทางศาสนา)	1.0	1.2	0.8	1.0	1.2	0.8	-	-	-	15152 Participating in religious activities (formal practice of religion)
15161 การไม่ทำกิจกรรมใดๆ : การพักผ่อน การผ่อนคลาย	0.9	0.8	1.0	0.9	0.8	1.0	-	-	-	15161 Doing nothing; resting, relaxing
15162 การสูบบุหรี่	0.5	0.4	0.8	0.5	0.4	0.8	-	-	-	15162 Smoking
15163 การไตร่ตรอง/การทบทวน การคิด การวางแผน	-	-	-	-	-	-	-	-	-	15163 Reflecting/meditating, thinking, planning
15200 การเดินทางที่เกี่ยวข้องกับกิจกรรมการดูแลและการดำเนินชีวิตส่วนบุคคล	1.6	1.4	1.8	1.6	1.4	1.8	-	-	-	15200 Travel related to personal care and maintenance activities
15900 กิจกรรมการดูแลและการดำเนินชีวิตส่วนบุคคล ซึ่งมิได้จัดประเภทไว้ในที่อื่น	0.3	-	0.3	0.3	-	0.3	-	-	-	15900 Personal care and maintenance activities n.e.c.

ตารางที่ 3 เวลาที่ใช้โดยเฉลี่ยของประชากรอายุตั้งแต่ 10 ปีขึ้นไป จำแนกตามกิจกรรมหลัก และกลุ่มอายุ กรุงเทพมหานคร

TABLE 3 AVERAGE TIME OF PARTICIPANTS 10 YEARS OF AGE AND OVER BY MAIN ACTIVITY, AND AGE GROUP, BANGKOK

หน่วยเป็นชั่วโมงต่อวัน : Hour per day

กิจกรรมหลัก	ยอดรวม												Main Activity
	Total	กลุ่มอายุ Age Group											
		10 - 14	15 - 19	20 - 24	25 - 29	30 - 34	35 - 39	40 - 44	45 - 49	50 - 54	55 - 59	>=60	
01 การทำงานในหน่วยงานเอกชน รัฐวิสาหกิจ รัฐบาล องค์การที่ไม่แสวงหากำไร (ทำงานในระบอบ)	9.3	-	8.6	9.6	9.8	9.4	8.9	8.9	9.6	9.3	8.8	9.4	01 Formal sector work
01111 เวลาทำงานในขนาดหลัก	7.7	-	7.7	8.2	8.1	7.9	7.5	7.4	7.8	7.6	7.2	8.0	01111 Working time in main job
01112 เวลาทำงานในขนาดอื่นๆ	1.4	-	-	-	1.0	0.9	0.8	2.2	-	-	2.5	-	01112 Working time in other jobs
01113 เวลาทำงานของนักเรียนมัธยมศึกษาถึงงาน และตำแหน่งที่เกี่ยวข้อง	3.9	-	6.0	-	-	-	-	0.7	-	-	-	-	01113 Working time as apprentice, intern and related positions
01114 การหยุดพักช่วงสั้นๆ และการหยุดรอก่อนและทำงาน	0.5	-	-	0.6	0.3	0.4	0.4	0.2	0.5	0.5	1.0	-	01114 Short breaks and interruptions from work
01115 การฝึกอบรมและการเรียนรู้ที่เกี่ยวข้องกับการทำงานในระบอบ	2.6	-	-	0.3	0.3	4.1	-	1.5	1.4	2.2	-	1.0	01115 Training and studies in relation to work in the "formal sector"
0111x เวลาทำงานในระบอบ ซึ่งมีระยะเวลาเฉลี่ย	-	-	-	-	-	-	-	-	-	-	-	-	0111x Working time in "formal sector" employment n.f.d
01121 เวลาที่ใช้ในการก่อนหลังการทำงาน	1.2	-	-	-	-	0.3	0.7	0.5	2.0	0.7	-	-	01121 Idle time before/after work
01122 การหยุดพักกลางวันจากการทำงาน	0.7	-	0.2	1.0	0.5	-	-	1.0	-	1.2	-	-	01122 Lunch break from work
01201 การทำงานที่ในระบอบ	0.3	-	-	0.3	-	-	-	-	-	-	0.2	-	01201 Looking for work in the "formal sector"
01202 การชม/การรอคอยสิ่งอื่นในระบอบ	-	-	-	-	-	-	-	-	-	-	-	-	01202 Looking for/setting up business in the "formal sector"
01300 การเดินทางที่เกี่ยวข้องกับการทำงานในระบอบ	1.7	-	1.2	1.5	1.8	1.6	1.7	1.6	1.9	1.8	1.8	1.5	01300 Travel related to work in the "formal sector"
01900 การทำงานในระบอบ ซึ่งมีได้จัดประเภทไว้เป็นอย่างอื่น	0.7	-	-	-	-	-	-	-	-	-	0.7	-	01900 Work in the "formal sector" n.e.c.
02 การทำงานในกิจกรรมการสันทนาการของครัวเรือน	4.3	2.0	-	0.9	4.6	4.0	8.5	1.9	5.0	10.4	8.0	2.6	02 Work for household in primary production activities
02111 การประกอบอาชีพที่เกษตรและต้นไม้ พืชผักสวนครัว	5.8	-	-	2.0	3.7	8.5	7.7	2.8	5.0	10.1	7.9	2.9	02111 Growing of crops and trees; kitchen gardening
02112 การเลี้ยงสัตว์ การผลิตผลิตภัณฑ์จากสัตว์ การบริการสัตวบาล	2.1	-	-	0.5	7.7	-	-	1.0	-	5.1	-	1.8	02112 Farming of animals; production of animal products; animal husbandry services
02113 การล่าสัตว์ การดักสัตว์ และการผลิตหนังสัตว์	-	-	-	-	-	-	-	-	-	-	-	-	02113 Hunting, trapping and production of animal skins
02114 การทำของป่า การตัดไม้ การเก็บหิน และกิจกรรมอื่นๆ ที่เกี่ยวข้อง	0.3	-	-	-	-	-	-	-	0.3	-	-	-	02114 Gathering of wild products, woodcutting, gathering firewood and other forestry activities
02115 การประมงและการเลี้ยงสัตว์น้ำ/สิ่งมีชีวิตที่อยู่ในน้ำ	2.0	2.0	-	-	-	2.8	-	0.7	-	-	-	-	02115 Fishing and fish/aquatic farming
02116 การทำเหมืองแร่และเหมืองหิน	-	-	-	-	-	-	-	-	-	-	-	-	02116 Mining and quarrying
02117 การเก็บน้ำ	-	-	-	-	-	-	-	-	-	-	-	-	02117 Collecting water
02118 การฝึกอบรมและการเรียนรู้ที่เกี่ยวข้องกับการทำงานในกิจกรรมการสันทนาการของครัวเรือน	-	-	-	-	-	-	-	-	-	-	-	-	02118 Training and studies in relation to work in primary production activities of households
0211x เวลาทำงานในกิจกรรมการสันทนาการ	-	-	-	-	-	-	-	-	-	-	-	-	0211x Working time in primary production activities n.f.d.
02121 การซื้อ/จัดหาวัตถุดิบเพื่อใช้ในการประกอบการสันทนาการของครัวเรือน	-	-	-	-	-	-	-	-	-	-	-	-	02121 Purchasing/acquiring inputs/supplies used for primary production activities of households
02122 การขาย/การจัดการผลิตภัณฑ์ที่ได้จากกิจกรรมการสันทนาการของครัวเรือน	-	-	-	-	-	-	-	-	-	-	-	-	02122 Selling/dispersing of outputs of primary production activities of households
02201 การทำงานในกิจกรรมการสันทนาการซึ่งนับเป็นธุรกิจของครัวเรือน	-	-	-	-	-	-	-	-	-	-	-	-	02201 Looking for work in primary production activities in household enterprise
02202 การชม/การรอคอยสิ่งอื่นในกิจกรรมการสันทนาการซึ่งนับเป็นธุรกิจของครัวเรือน	-	-	-	-	-	-	-	-	-	-	-	-	02202 Looking for/setting up business in primary production activities in household enterprise
02300 การเดินทางที่เกี่ยวข้องกับการประกอบการสันทนาการของครัวเรือน	0.8	-	-	-	-	0.4	0.8	1.3	0.9	0.7	0.3	0.4	02300 Travel related to primary production activities of households
02900 การทำงานในกิจกรรมการสันทนาการของครัวเรือน ซึ่งมีได้จัดประเภทไว้เป็นอย่างอื่น	-	-	-	-	-	-	-	-	-	-	-	-	02900 Work for households in primary production activities n.e.c.

ตารางที่ 3 เวลาที่ใช้โดยเฉลี่ยของประชากรอายุตั้งแต่ 10 ปีขึ้นไป จำแนกตามกิจกรรมหลัก และกลุ่มอายุ กรุงเทพมหานคร (ต่อ)

TABLE 3 AVERAGE TIME OF PARTICIPANTS 10 YEARS OF AGE AND OVER BY MAIN ACTIVITY, AND AGE GROUP, BANGKOK (Contd.)

หน่วยเป็นชั่วโมงต่อวัน : Hour per day

กิจกรรมหลัก	ยอดรวม													Main Activity
	กลุ่มอายุ Age Group													
	Total	10 - 14	15 - 19	20 - 24	25 - 29	30 - 34	35 - 39	40 - 44	45 - 49	50 - 54	55 - 59	>=60		
03 การทำงานในกิจกรรมที่ไม่ใช่การผลิตขั้นต้นของครัวเรือน	7.2	-	4.2	7.2	8.0	7.3	8.9	8.1	8.1	4.7	6.4	5.9	03 Work for household in non-primary production activities	
03111 กระบวนการผลิตสินค้าอาหาร	3.3	-	-	-	-	-	-	-	-	3.3	-	-	03111 Processing of food products	
03112 การผลิตสินค้าอาหารและเครื่องดื่มอื่น ๆ	4.7	-	6.5	-	-	6.2	-	0.5	0.8	-	1.5	7.0	03112 Making of other food products and beverages	
03113 การผลิตสิ่งทอ เครื่องแต่งกาย เครื่องหนัง และผลิตภัณฑ์ที่เกี่ยวข้อง	7.7	-	8.2	6.5	6.7	6.8	8.5	8.7	9.1	10.2	6.1	5.7	03113 Making textiles, wearing apparel, leather and associated products	
03114 การผลิตงานหัตถกรรมจากวัสดุขุดขุด	6.5	-	0.7	7.3	8.6	6.9	8.9	7.0	8.5	3.4	7.4	5.2	03114 Craft-making using all types of materials	
03115 การเตรียมและการเก็บรักษาวัสดุ	-	-	-	-	-	-	-	-	-	-	-	-	03115 Tobacco preparing and curing	
03116 การผลิตอิฐ แบนคอนกรีต อิฐบล็อก กระเบื้อง ฯลฯ	-	-	-	-	-	-	-	-	-	-	-	-	03116 Making bricks, concrete slabs, hollow blocks, tiles etc.	
03117 การผลิตสมุนไพรและยา	-	-	-	-	-	-	-	-	-	-	-	-	03117 Making herbal and medicinal preparations	
03118 การฝึกอบรมและการเรียนรู้ที่เกี่ยวข้องกับการทำงานในกิจกรรมที่ไม่ใช่การผลิตขั้นต้นของครัวเรือน	-	-	-	-	-	-	-	-	-	-	-	-	03118 Training and studies in relation to work in non-primary production activities of households	
0311x เวลาทำงานในกิจกรรมที่ไม่ใช่การผลิตขั้นต้นของครัวเรือน ซึ่งมิได้ระบุรายละเอียด	-	-	-	-	-	-	-	-	-	-	-	-	0311x Working time in non-primary production activities n.f.d	
03121 การซื้อ/จัดหาวัตถุดิบซึ่งใช้ในกิจกรรมที่ไม่ใช่การผลิตขั้นต้นของครัวเรือน	0.5	-	-	-	-	0.5	0.5	-	-	-	-	-	03121 Purchasing/acquiring inputs	
03122 การขาย/การจัดจำหน่ายผลิตภัณฑ์ที่ได้จากกิจกรรมที่ไม่ใช่การผลิตขั้นต้นของครัวเรือน	3.3	-	-	-	-	4.5	1.8	0.5	-	-	-	-	03122 Selling/disposing of outputs of non-primary production activities of households	
03201 การทำงานในกิจกรรมที่ไม่ใช่การผลิตขั้นต้นซึ่งเป็นธุรกิจของครัวเรือน	-	-	-	-	-	-	-	-	-	-	-	-	03201 Looking for work in non-primary production activities in household enterprise	
03202 การหา/การก่อสร้างธุรกิจในกิจกรรมที่ไม่ใช่การผลิตขั้นต้นซึ่งเป็นธุรกิจของครัวเรือน	-	-	-	-	-	-	-	-	-	-	-	-	03202 Looking for/setting up business in non-primary production activities in household enterprise	
03300 การเดินทางที่เกี่ยวข้องกับกิจกรรมที่ไม่ใช่การผลิตขั้นต้นของครัวเรือน	1.5	-	-	1.2	2.2	1.8	1.3	1.5	0.7	1.0	2.1	2.0	03300 Travel related to non-primary production of household	
03900 การทำงานในกิจกรรมที่ไม่ใช่การผลิตขั้นต้นของครัวเรือน ซึ่งมิได้จัดประเภทไว้ในที่อื่น	-	-	-	-	-	-	-	-	-	-	-	-	03900 Work for household in non-primary production activities n.e.c.	
04 การทำงานในกิจกรรมก่อสร้างของครัวเรือน	7.5	-	9.2	-	8.8	13.8	4.2	7.9	11.0	5.5	6.5	7.5	04 Work for household in construction activities	
04111 การก่อสร้างและการซ่อมแซมที่อาคารส่วนบุคคลของครัวเรือนตนเอง	2.6	-	-	-	-	-	-	5.7	-	3.0	0.8	-	04111 Construction and repair for own capital formation	
04112 การก่อสร้างและการซ่อมแซมอาคาร ถนน เขื่อน และสิ่งก่อสร้างอื่นๆ	6.5	-	7.9	-	7.5	12.3	3.5	6.1	5.8	5.5	6.4	6.4	04112 Construction and repair of buildings, roads, dams and other structures	
04113 การก่อสร้างและการซ่อมแซมครัวเรือนใหญ่เกี่ยวกับถนน อาคาร สถานที่ เขื่อน ฯลฯ ของชุมชน	-	-	-	-	-	-	-	-	-	-	-	-	04113 Community-organized construction	
04114 การฝึกอบรมและการเรียนรู้ที่เกี่ยวข้องกับการทำงานในกิจกรรมการก่อสร้างซึ่งเป็นธุรกิจของครัวเรือน	-	-	-	-	-	-	-	-	-	-	-	-	04114 Training and studies in relation to work in construction activities in household enterprise	
0411x เวลาทำงานในกิจกรรมการก่อสร้าง ซึ่งมิได้ระบุรายละเอียด	-	-	-	-	-	-	-	-	-	-	-	-	0411x Working time in construction activities n.f.d.	
04120 การซื้อ/จัดหาวัตถุดิบซึ่งใช้ในกิจกรรมการก่อสร้างของครัวเรือน	-	-	-	-	-	-	-	-	-	-	-	-	04120 Purchasing/acquiring inputs/supplies for construction activities for household production	
04201 การทำงานในกิจกรรมการก่อสร้างซึ่งเป็นธุรกิจของครัวเรือน	-	-	-	-	-	-	-	-	-	-	-	-	04201 Looking for work in construction activities in household enterprise	
04202 การหา/การก่อสร้างธุรกิจในกิจกรรมการก่อสร้างซึ่งเป็นธุรกิจของครัวเรือน	-	-	-	-	-	-	-	-	-	-	-	-	04202 household enterprise	
04300 การเดินทางที่เกี่ยวข้องกับกิจกรรมการก่อสร้างของครัวเรือน	1.7	-	1.3	-	1.3	1.5	1.3	1.9	5.2	1.8	1.4	1.0	04300 Travel related to construction activities of households	
04900 การทำงานในกิจกรรมการก่อสร้างของครัวเรือน ซึ่งมิได้จัดประเภทไว้ในที่อื่น	-	-	-	-	-	-	-	-	-	-	-	-	04900 Work for household in construction activities n.e.c.	

ตารางที่ 3 เวลาที่ใช้โดยเฉลี่ยของประชากรอายุตั้งแต่ 10 ปีขึ้นไป จำแนกตามกิจกรรมหลัก และกลุ่มอายุ กรุงเทพมหานคร (ต่อ)

TABLE 3 AVERAGE TIME OF PARTICIPANTS 10 YEARS OF AGE AND OVER BY MAIN ACTIVITY, AND AGE GROUP, BANGKOK (Contd.)

หน่วยเป็นชั่วโมงต่อวัน : Hour per day

กิจกรรมหลัก	กลุ่มอายุ Age Group											Main Activity	
	Total	10 - 14	15 - 19	20 - 24	25 - 29	30 - 34	35 - 39	40 - 44	45 - 49	50 - 54	55 - 59		>=60
05 การทำงานบ้านที่กระทำโดยให้รายได้ของครัวเรือน	9.2	5.2	7.2	6.4	8.8	9.0	9.5	10.1	9.6	9.6	9.3	9.4	05 Work for household providing services for income
05111 การเตรียมและการขายอาหารและเครื่องดื่มที่ปรุงขึ้นเอง	8.2	2.9	5.3	3.9	7.9	7.5	8.5	8.1	10.0	8.6	9.3	9.5	05111 Preparing and selling food and beverage
05112 การค้าขาย การขายตามบ้าน การขายตามข้างถนน การขายเร่	7.9	4.3	4.5	3.6	6.9	7.4	8.7	8.6	8.0	8.1	8.8	8.9	05112 Petty trading, door-to-door vending, street vending, hawking
05121 การประกอบ การติดตั้ง การปรับตั้งเครื่องมือ การบำรุงรักษา และการซ่อมแซมเครื่องมือเครื่องจักร	8.1	-	-	7.3	-	-	9.0	0.8	9.0	-	9.6	-	05121 Fitting, installing, tool setting, maintaining and repairing tools and machinery
05122 การซ่อมแซมยานยนต์	7.7	-	0.2	5.8	-	5.7	6.8	6.2	11.8	9.6	8.2	-	05122 Repair of vehicles
05123 การซ่อมแซมของใช้ส่วนบุคคล	1.2	-	-	-	-	-	1.0	1.3	-	-	-	-	05123 Repair of personal goods
05124 การซ่อมแซมของใช้ในครัวเรือน	8.6	-	-	-	-	-	10.8	9.2	-	-	6.5	6.2	05124 Repair of household goods
05131 การให้เช่าห้อง ที่พัก และงานที่เกี่ยวข้อง	3.4	-	-	-	6.1	3.0	-	0.5	-	3.3	-	2.5	05131 Renting out rooms, sleeping space and associated work
05132 การให้ยืมเงินและการเรียกเก็บเงินคืน : การแลกเปลี่ยนเงินตราต่างประเทศ	4.2	-	-	-	-	-	-	4.2	-	-	-	-	05132 Lending and collecting money, foreign exchange
05133 การพิมพ์ดีด การประมวลผลคำ การเขียนโปรแกรม การแปลงข้อมูลเป็นรหัส	7.8	-	-	4.8	-	8.0	11.8	-	-	-	7.3	-	05133 Typing, word-processing, programming, encoding
05134 การบัญชี การทำบัญชี การให้บริการด้านกฎหมาย และการให้บริการที่เกี่ยวข้อง	4.0	-	-	-	-	-	-	10.2	3.4	-	-	1.8	05134 Accounting, bookkeeping, legal and related services
05135 การสอนพิเศษ	3.5	-	-	-	-	4.0	3.0	-	-	-	-	-	05135 Tutoring
05136 การให้บริการทางการแพทย์และทันตกรรม	-	-	-	-	-	-	-	-	-	-	-	-	05136 Provision of medical and dental services
05137 การให้บริการด้านกายภาพและการบำบัดร่างกาย	4.2	-	-	-	-	-	13.0	-	-	3.5	-	2.8	05137 Provision of nursing/therapy services
05141 การให้บริการดูแลสุขภาพส่วนบุคคล	7.2	-	6.5	6.4	8.0	10.5	9.9	6.1	6.9	3.8	-	-	05141 Provision of personal care services
05142 การให้บริการดูแลสุขภาพที่ไม่ใช่ทางการแพทย์และการบำบัดร่างกาย	5.6	-	-	-	-	-	-	11.0	-	5.0	-	2.2	05142 Provision of non-professional health-care
05151 การขนส่งสินค้า	7.9	-	10.5	9.3	6.2	-	9.3	14.5	-	8.2	-	-	05151 Transporting goods
05152 การขนส่งผู้โดยสาร	9.7	8.3	12.1	9.1	8.0	8.6	8.8	10.2	10.2	10.8	9.3	10.3	05152 Transporting passengers
05160 การให้บริการในครัวเรือนโดยผู้รับค่าตอบแทน	7.1	-	10.0	9.0	7.3	8.5	5.2	9.4	7.0	8.7	3.6	9.2	05160 Providing paid domestic services
05170 การฝึกอบรมและการเรียนที่เกี่ยวข้องกับการทำงานในกิจกรรมการบริการ	3.3	-	-	-	-	-	3.3	-	-	-	-	-	05170 Training and studies related to work in service activities
05201 การทำงานทั้งในกิจกรรมการบริการซึ่งไม่สุจริตของครัวเรือน	-	-	-	-	-	-	-	-	-	-	-	-	05201 Looking for work in service activities in household enterprise
05202 การทวง/การทวงคืนเงินในกิจกรรมการบริการซึ่งไม่สุจริตของครัวเรือน	-	-	-	-	-	-	-	-	-	-	-	-	05202 Looking for/setting up business in service activities in household.
05500 การเดินทางที่เกี่ยวข้องกับการให้บริการที่ก่อให้เกิดรายได้	1.4	0.4	1.0	0.9	1.4	1.2	1.6	1.5	1.3	1.5	1.8	1.7	05500 Travel related to providing services for income
09900 การทำงานด้านการให้บริการที่ก่อให้เกิดรายได้อื่นๆ ซึ่งไม่มีจัดประเภทไว้ในที่อื่น	7.6	-	-	7.0	6.5	7.9	8.3	10.2	7.2	6.1	9.5	2.8	09900 Work for household providing services for income n.e.c.

ตารางที่ 3 เวลาที่ใช้โดยเฉลี่ยของประชากรอายุตั้งแต่ 10 ปีขึ้นไป จำแนกตามกิจกรรมหลัก และกลุ่มอายุ กรุงเทพมหานคร (ต่อ)

TABLE 3 AVERAGE TIME OF PARTICIPANTS 10 YEARS OF AGE AND OVER BY MAIN ACTIVITY, AND AGE GROUP, BANGKOK (Contd.)

หน่วยเป็นชั่วโมงต่อวัน : Hour per day

กิจกรรมหลัก	กลุ่มอายุ Age Group											Main Activity	
	Total	10 - 14	15 - 19	20 - 24	25 - 29	30 - 34	35 - 39	40 - 44	45 - 49	50 - 54	55 - 59		>=60
06 การให้บริการในครัวเรือนของตนเอง โดยไม่ได้รับค่าตอบแทน	2.3	1.2	1.6	2.0	1.9	2.3	2.2	2.3	2.2	2.5	3.2	3.0	06 Providing unpaid domestic services for own final use within household
06111 การจัดการด้านอาหาร	1.2	0.5	0.7	0.9	1.1	0.9	1.3	1.1	1.2	1.3	1.5	1.4	06111 Food management
06112 การทำความสะอาดและการดูแลรักษาที่อยู่อาศัยและบริเวณโดยรอบ	1.2	1.0	1.1	1.1	0.9	1.4	1.0	0.9	1.2	1.2	1.4	1.6	06112 Cleaning and upkeep of dwelling and surroundings
06113 การตกแต่ง การบำรุงรักษา และการซ่อมแซมสิ่งภายในอยู่อาศัย	1.5	0.2	1.7	1.1	1.1	1.0	1.0	1.1	2.8	0.6	1.4	2.0	06113 Do-it-yourself decoration, maintenance and small repairs
06114 การดูแลเสื้อผ้าและรองเท้า	1.3	1.6	1.1	1.3	1.1	1.5	1.2	1.2	1.5	1.4	1.8	1.5	06114 Care of textiles and footwear
06115 การจัดการครัวเรือน	0.4	-	-	-	-	-	0.5	0.3	-	0.4	-	-	06115 Household management
06116 การดูแลสัตว์เลี้ยง	0.8	0.8	0.5	0.6	0.6	0.6	0.5	1.0	0.7	0.8	0.7	1.2	06116 Pet care
06121 การเลือกซื้อ/การซื้อสินค้า และกิจกรรมที่เกี่ยวข้อง	0.9	0.9	1.2	1.1	0.8	0.8	0.7	0.9	0.9	0.9	1.0	0.8	06121 Shopping for/purchasing of goods and related activities
06122 การเลือกซื้อ/การรับบริการ และกิจกรรมที่เกี่ยวข้อง	1.4	-	-	0.3	1.1	0.8	0.3	0.3	-	-	-	2.5	06122 Shopping for/avaing of services and related activities
06200 การเดินทางที่เกี่ยวข้องกับการให้บริการในครัวเรือนโดยไม่ได้รับค่าตอบแทน	0.9	1.0	1.0	0.9	0.9	1.0	0.7	0.8	0.7	0.9	1.0	1.0	06200 Travel related to provision of unpaid domestic services
06900 การบริการในครัวเรือนโดยไม่ได้รับค่าตอบแทน ซึ่งมีลักษณะทางใจอื่น	0.8	-	-	-	-	0.8	-	-	-	-	-	-	06900 Unpaid domestic services n.e.c.
07 การให้บริการดูแลสมาชิกในครัวเรือน โดยไม่ได้รับค่าตอบแทน	2.4	1.8	3.7	3.1	2.7	2.2	2.1	2.0	2.2	2.6	4.2	2.4	07 Providing unpaid caregiving services to household members
07111 การดูแลเด็กทารกในครรภ์	2.5	2.3	3.9	2.9	2.5	2.0	1.9	2.0	2.8	2.9	5.2	1.8	07111 Caring for children/physical care
07112 การสอน การฝึกอบรม การช่วยเหลือเด็ก	1.1	0.9	1.2	1.1	1.3	1.1	1.2	1.0	1.2	0.8	0.9	1.3	07112 Teaching, training, helping children
07113 การพบปะกับญาติสมาชิกต่าง ๆ	1.0	1.2	0.5	1.6	2.2	1.3	0.5	0.9	0.8	0.9	1.0	0.4	07113 Accompanying children to places
07114 การดูแลผู้ป่วยระยะยาวที่ไม่อยู่ในสถานพยาบาล	1.8	2.3	-	-	-	-	-	-	-	-	0.7	0.5	07114 Minding children (passive care)
07121 การดูแลผู้สูงอายุทางด้านการร่างกาย	1.8	0.5	-	3.7	-	1.0	0.6	-	1.2	0.5	0.7	6.4	07121 Caring for adults/physical care
07122 การดูแลผู้สูงอายุทางด้านอารมณ์	-	-	-	-	-	-	-	-	-	-	-	-	07122 Caring for adults/emotional support
07123 การพบปะกับญาติสมาชิกต่าง ๆ	1.1	-	-	-	-	-	1.1	2.4	-	0.5	0.7	0.3	07123 Accompanying adults to places
07200 การเดินทางที่เกี่ยวข้องกับการให้บริการดูแลสมาชิกในครัวเรือนโดยไม่ได้รับค่าตอบแทน	1.1	-	0.9	0.7	0.6	0.8	1.2	1.1	0.8	0.8	2.2	1.7	07200 Travel related to unpaid caregiving services to household members
07900 การให้บริการดูแลสมาชิกในครัวเรือนโดยไม่ได้รับค่าตอบแทน ซึ่งมีลักษณะทางใจอื่น	8.3	-	-	8.3	-	-	-	-	-	-	-	-	07900 Providing unpaid caregiving services to household members n.e.c

ตารางที่ 3 เวลาที่ใช้โดยเฉลี่ยของประชากรอายุตั้งแต่ 10 ปีขึ้นไป จำแนกตามกิจกรรมหลัก และกลุ่มอายุ กรุงเทพมหานคร (ต่อ)

TABLE 3 AVERAGE TIME OF PARTICIPANTS 10 YEARS OF AGE AND OVER BY MAIN ACTIVITY, AND AGE GROUP, BANGKOK (Contd.)

หน่วยเป็นชั่วโมงต่อวัน : Hour per day

กิจกรรมหลัก	ยอดรวม													Main Activity
	กลุ่มอายุ Age Group													
	Total	10 - 14	15 - 19	20 - 24	25 - 29	30 - 34	35 - 39	40 - 44	45 - 49	50 - 54	55 - 59	>=60		
08 การให้บริการชุมชนและการให้ความช่วยเหลือครัวเรือนอื่น	3.3	1.3	2.0	3.0	3.8	1.9	3.5	3.8	4.2	4.9	2.8	3.1	08 Providing community services and help to other households	
08111 การให้ความช่วยเหลือครัวเรือนอื่นด้านการบำรุงรักษาและการจัดการครัวเรือน	2.2	-	1.7	-	2.8	0.8	1.2	-	3.6	2.2	1.5	2.0	08111 Household maintenance and management as help to other households	
08112 การให้ความช่วยเหลือครัวเรือนอื่นด้านการซื้อ/การขายสินค้าและการบริการ	0.8	-	1.0	0.5	-	-	-	-	-	-	-	-	08112 Shopping for/purchasing of goods and services as help to other households	
08113 การให้ความช่วยเหลือครัวเรือนอื่นด้านการก่อสร้าง การปรับปรุงสิ่ง และการซ่อมแซมที่อยู่อาศัย ฯลฯ	-	-	-	-	-	-	-	-	-	-	-	-	08113 Construction	
08114 การให้ความช่วยเหลือครัวเรือนอื่นด้านการซ่อมแซมสินค้าอุปโภคบริโภคและของใช้ในชีวิตประจำวัน	-	-	-	-	-	-	-	-	-	-	-	-	08114 Repairs of consumer and household goods as help to other households	
08115 การให้ความช่วยเหลือครัวเรือนอื่นโดยไม่ได้รับค่าตอบแทนด้านธุรกิจ/ฟาร์มและการจ้างงาน	3.7	-	-	3.8	4.3	-	7.0	-	2.3	-	-	3.0	08115 Unpaid help in business/farm and employment as help to other households	
08116 การให้ความช่วยเหลือครัวเรือนอื่นด้านการดูแลเด็ก	2.2	0.7	1.8	4.0	0.5	-	1.2	-	3.1	-	-	2.1	08116 Childcare as help to other households	
08117 การให้ความช่วยเหลือครัวเรือนอื่นด้านการดูแลผู้สูงอายุ	2.6	-	-	-	-	-	6.5	2.0	3.2	-	0.2	1.3	08117 Adult care as help to other households	
08118 การให้ความช่วยเหลือครัวเรือนอื่นด้านการขนส่ง	-	-	-	-	-	-	-	-	-	-	-	-	08118 Transportation assistance to other households	
08121 การทำงานชุมชน : การทำอาหารพร้อมฉลองกิจกรรม ฯลฯ	3.3	-	-	-	-	-	6.5	-	-	-	2.3	-	08121 Community organized work: cooking for collective celebrations etc.	
08122 การทำงานเกี่ยวกับกิจกรรมชุมชน/อาคาร การเสริมพื้นที่ในชุมชน (ถนน ตลาด ฯลฯ)	-	-	-	-	-	-	-	-	-	-	-	-	08122 Work on road/building repair	
08123 การจัดการและการทำงานเพื่อชุมชนในการให้ความช่วยเหลือแก่ผู้เปราะบางอื่น	3.2	-	-	-	-	-	-	-	-	-	-	3.2	08123 Organizing and work on community-based assistance to villages, other sublocations	
08124 การจัดการและการทำงานเพื่อชุมชนในการให้ความช่วยเหลือแก่ครอบครัวและบุคคล	-	-	-	-	-	-	-	-	-	-	-	-	08124 Organizing and work on community-based assistance to families and individuals	
08131 การทำงานอาสาสมัครที่บ่งชี้การ (ไม่ได้ให้ความช่วยเหลือบุคคลอื่น โดยตรง)	4.6	-	-	-	-	-	3.0	-	-	-	8.5	4.2	08131 Volunteer work for organizations (not directly for individuals)	
08132 การทำงานอาสาสมัครในนามองค์กร (ให้ความช่วยเหลือบุคคลอื่นโดยตรง)	1.8	-	-	-	-	-	1.8	-	-	-	-	-	08132 Volunteer work through organizations (extended directly to individuals)	
08200 การเข้าร่วมประชุม	4.4	-	-	-	-	6.0	-	-	-	-	-	2.7	08200 Attendance in meetings	
08300 การมีส่วนร่วมในความรับผิดชอบส่วนรวมและความรับผิดชอบที่เกี่ยวข้อง	0.3	-	-	-	-	-	0.3	-	-	-	-	-	08300 Involvement in civic and related responsibilities	
08400 การเดินทางที่เกี่ยวข้องกับการให้ความช่วยเหลือครัวเรือนอื่นและการให้บริการชุมชน	1.1	0.7	0.4	0.6	1.6	0.8	1.3	2.5	0.9	2.9	0.9	0.9	08400 Travel related to community services and help to other households	
08900 การให้ความช่วยเหลือครัวเรือนอื่นและการให้บริการชุมชน ซึ่งมีดังต่อไปนี้	-	-	-	-	-	-	-	-	-	-	-	-	08900 Community services and help to other households n.e.c.	

ตารางที่ 3 เวลาที่ใช้โดยเฉลี่ยของประชากรอายุตั้งแต่ 10 ปีขึ้นไป จำแนกตามกิจกรรมหลัก และกลุ่มอายุ กรุงเทพมหานคร (ต่อ)

TABLE 3 AVERAGE TIME OF PARTICIPANTS 10 YEARS OF AGE AND OVER BY MAIN ACTIVITY, AND AGE GROUP, BANGKOK (Contd.)

หน่วยเป็นชั่วโมงต่อวัน : Hour per day

กิจกรรมหลัก	ยอดรวม											Main Activity	
	Total	10 - 14	15 - 19	20 - 24	25 - 29	30 - 34	35 - 39	40 - 44	45 - 49	50 - 54	55 - 59		>=60
09 การเรียนรู้	5.7	6.1	5.7	4.1	7.5	4.2	5.5	2.0	4.7	-	-	-	09 Learning
09111 การเรียนในโรงเรียน/มหาวิทยาลัย	0.8	0.7	0.8	0.9	-	-	-	-	-	-	-	-	09111 School/university attendance
09112 การพูด/การเขียนด้วยภาษาแม่ ในสถานศึกษาทั่วไป	-	-	-	-	-	-	-	-	-	-	-	-	09112 Breaks/waiting at place of general education
09113 การเรียนด้วยตนเองในหลักสูตรการศึกษาทางไกล (ซีดี, สื่อทางเสียง ระบบออนไลน์)	2.1	1.7	2.8	2.4	1.2	-	-	2.6	0.3	-	-	-	09113 Self-study for distance education course work (video, audio, online)
09120 การทำกรบ้าน การทบทวนบทเรียน การวิจัยและกิจกรรมที่เกี่ยวข้องกับการศึกษาทั่วไป	2.7	2.1	1.0	-	6.5	-	-	-	-	-	-	-	09120 Homework, course review, research related to general education
09130 การเรียนเพิ่มเติม การศึกษานอกกรอบ และหลักสูตรในช่วงเวลาว่าง	-	-	-	-	-	-	-	-	-	-	-	-	09130 Additional study, non-formal education and courses during free time
09140 การฝึกอบรมและการเรียนรู้เพื่อพัฒนาอาชีพ	0.5	0.3	0.4	0.8	-	-	-	-	-	-	-	-	09140 Career/professional development training and studies
09200 กิจกรรมอื่นๆ ที่เกี่ยวข้องกับการเรียนรู้	1.6	1.4	1.6	2.1	2.6	1.7	2.0	1.5	-	-	-	-	09200 Other activities carried out in relation to learning activities
09300 การเดินทางที่เกี่ยวข้องกับการเรียนรู้	-	-	-	-	-	-	-	-	-	-	-	-	09300 Travel (related to learning)
09900 กิจกรรมการเรียนรู้ ซึ่งมีวัตถุประสงค์เป็นอื่น	1.4	1.2	1.5	1.2	1.2	1.3	1.3	1.0	1.5	1.6	1.7	1.7	09900 Learning activities n.e.c.
10 การเข้าสังคมและการมีส่วนร่วมในชุมชน	1.2	1.1	1.4	1.1	0.9	1.1	1.0	1.1	0.9	1.2	1.4	1.6	10 Socializing and community participation
10111 การพูดคุย การสนทนา	2.3	1.8	1.0	2.9	3.2	2.8	2.4	1.3	2.7	2.1	1.2	1.5	10111 Talking, conversing
10112 กิจกรรมการเข้าสังคม	1.4	2.5	1.0	1.5	1.1	0.5	1.7	0.7	1.5	3.0	0.5	-	10112 Socializing activities
10113 การอ่านและการเขียนจดหมาย	-	-	-	-	-	-	-	-	-	-	-	-	10113 Reading and writing mail
10114 กิจกรรมการไม่เข้าสังคม/การต่อต้านสังคม/การกลั่นแกล้งในแง่ลบ	-	-	-	-	-	-	-	-	-	-	-	-	10114 Unsocial/antisocial/negative social activities
1011x การเข้าสังคมและการติดต่อสื่อสาร ซึ่งมีวัตถุประสงค์อื่น	3.5	-	-	-	-	-	-	-	3.5	-	-	-	1011x Socializing and communication n.f.d.
10121 การมีส่วนร่วมในเหตุการณ์ของทางวัฒนธรรม/ประวัติศาสตร์ของชุมชน	1.7	-	-	-	1.5	-	1.5	3.5	1.7	1.0	-	-	10121 Participating in community celebrations of cultural/historic events
10122 การมีส่วนร่วมในพิธีกรรม/เทศกาลของชุมชน (ที่ไม่เกี่ยวข้องกับศาสนา)	-	-	-	-	-	-	-	-	-	-	-	-	10122 Participating in community rites/events (non-religious)
10123 การมีส่วนร่วมในงานสังคมของชุมชน (งานดนตรี งานเต้นรำ ฯลฯ)	-	-	-	-	-	-	-	-	-	-	-	-	10123 Participating in community social functions (music, dance etc.)
1012x การมีส่วนร่วมในชุมชน ซึ่งมีวัตถุประสงค์อื่น	1.2	1.2	0.9	0.8	1.2	2.1	1.1	1.6	0.7	1.7	1.4	0.8	1012x Community participation n.f.d.
10200 การเดินทางที่เกี่ยวข้องกับการเข้าสังคมและการมีส่วนร่วมในชุมชน	-	-	-	-	-	-	-	-	-	-	-	-	10200 Travel related to socializing and community participation
10900 การเข้าสังคมและการมีส่วนร่วมในชุมชน ซึ่งมีวัตถุประสงค์เป็นอื่น	-	-	-	-	-	-	-	-	-	-	-	-	10900 Socializing and community participation n.e.c.

ตารางที่ 3 เวลาที่ใช้เฉลี่ยของประชากรอายุตั้งแต่ 10 ปีขึ้นไป จำแนกตามกิจกรรมหลัก และกลุ่มอายุ กรุงเทพมหานคร (ต่อ)

TABLE 3 AVERAGE TIME OF PARTICIPANTS 10 YEARS OF AGE AND OVER BY MAIN ACTIVITY, AND AGE GROUP, BANGKOK (Contd.)

หน่วยเป็นชั่วโมงต่อวัน : Hour per day

กิจกรรมหลัก	ยอดรวม											Main Activity	
	Total	10 - 14	15 - 19	20 - 24	25 - 29	30 - 34	35 - 39	40 - 44	45 - 49	50 - 54	55 - 59		>=60
11 การเข้าชมอาคาร/สถานที่ทางวัฒนธรรม การบันเทิง และการกีฬา	3.0	0.8	2.3	2.7	2.5	8.0	4.5	-	-	3.2	3.3	6.0	11 Attending/visiting cultural, entertainment and sports events/venues
11111 การเข้าชมพิพิธภัณฑ์ หอแสดงงานศิลป์ อุทยานประวัติศาสตร์/วัฒนธรรม	2.6	-	2.2	0.7	-	4.0	-	-	-	-	-	-	11111 Visit museum, art gallery, historical/cultural park, heritage site
11112 การเข้าชมภาพยนตร์	2.2	0.3	2.5	2.5	2.3	-	2.0	-	2.2	-	-	-	11112 Attendance at movies/cinema
11113 การเข้าชมการแสดงที่โรงละคร โรงโอบ่งว่า สถานที่แสดงจัดแสดง สถานที่แสดงดนตรี	4.0	-	-	-	-	-	-	-	-	-	4.0	-	11113 Attendance at theatre, opera, ballet, concerts
11119 การเข้าชมเหตุการณ์ทางวัฒนธรรมมวลชนอื่นๆ	0.3	0.3	-	-	-	-	-	-	-	-	-	-	11119 Attendance at other specified mass cultural events
11120 การเข้าชมสวนสัตว์ สวนพฤกษศาสตร์ ศูนย์รวมความบันเทิง งานออกร้านจำหน่ายสินค้า ฯลฯ	1.4	-	1.2	-	1.5	-	-	-	-	2.2	-	-	11120 Attendance/visit to zoo, animal park
11131 การเข้าชมการแข่งขันกีฬาอาชีพ	1.8	-	-	-	-	1.8	-	-	-	-	-	-	11131 Attendance at professional sports events
11132 การเข้าชมการแข่งขันกีฬาระดับสมัครเล่น	2.0	2.0	-	-	-	-	-	-	-	-	-	-	11132 Attendance at amateur sports events
11200 การเดินทางที่เกี่ยวข้องกับการเข้าชมสถานที่ทางวัฒนธรรม การบันเทิง และการกีฬา	1.6	-	0.7	1.1	2.7	4.0	2.6	-	1.0	1.2	2.0	-	11200 Travel related to attending/visiting cultural, entertainment and sports events/venues
11900 การเข้าชมสถานที่ทางวัฒนธรรม การบันเทิง และการกีฬา ซึ่งมีได้ตั้งแต่ปะเภทที่ใช้ทั้งอื่น	-	-	-	-	-	-	-	-	-	-	-	-	11900 Attending/visiting sports, entertainment and cultural events/venues n.e.c.
12 งานอดิเรก การเล่นเกม และกิจกรรมยามว่างอื่นๆ	2.4	2.3	3.1	3.0	1.8	1.2	1.7	2.0	1.0	0.8	1.0	2.6	12 Hobbies, games and other pastime activities
12111 ฟันดิสก์	1.5	1.5	-	-	-	-	-	-	-	-	-	-	12111 Visual arts
12112 วรรณศิลป์	10.4	-	-	-	11.8	-	-	-	-	-	-	4.0	12112 Literary arts
12113 ศิลปะการแสดง (การเต้นรำ การแสดงดนตรี การแสดงละคร)	1.6	1.3	3.5	1.7	-	-	0.8	-	-	-	-	1.2	12113 Performing arts (dance, music, theatre)
1211x ฟันดิสก์ วรรณศิลป์ และศิลปะการแสดง ซึ่งมีได้ระบุรายละเอียด	-	-	-	-	-	-	-	-	-	-	-	-	1211x Visual, literary and performing arts n.f.d.
12120 งานอดิเรกที่ใช้ความเชี่ยวชาญเฉพาะอย่างและคำศัพท์ที่เกี่ยวข้อง	1.6	-	-	-	-	1.2	1.0	4.0	-	-	-	2.1	12120 Technical hobbies and related courses
12131 เกมที่เล่นคนเดียว	1.8	2.8	1.6	-	-	-	-	-	-	-	-	-	12131 Solo games
12132 เกมไพ่ เกมที่เล่นบนกระดาน	1.0	-	-	-	1.0	-	-	-	0.5	-	-	1.3	12132 Card games, board games
12133 เกมคอมพิวเตอร์ (รวมถึง ตู้เกมคอมพิวเตอร์และวีดิโอเกม)	2.3	2.3	3.1	2.6	1.4	1.2	1.7	1.5	1.0	1.0	1.0	-	12133 Computer games (including arcade and video games)
12134 เกมที่เล่นเป็นกลุ่ม	1.4	1.4	1.2	2.8	-	-	0.8	-	-	-	-	-	12134 Social/group games
12135 การพนันหรือการเสี่ยงโชค	3.2	-	-	-	-	-	5.0	2.0	-	1.2	-	3.7	12135 Gambling
1213x การเล่นเกมและกิจกรรมยามว่างอื่นๆ ซึ่งมีได้ระบุรายละเอียด	-	-	-	-	-	-	-	-	-	-	-	-	1213x Playing games and other pastimes n.f.d.
12200 การเดินทางที่เกี่ยวข้องกับการเดินทาง การเล่นเกม และกิจกรรมยามว่างอื่นๆ	1.0	1.0	0.9	1.0	-	-	-	-	-	-	-	0.5	12200 Travel related to hobbies, games and other pastimes
12900 งานอดิเรก การเล่นเกม และกิจกรรมยามว่างอื่นๆ ซึ่งมีได้ตั้งแต่ปะเภทที่ใช้ทั้งอื่น	0.5	-	-	-	0.5	-	-	-	-	-	-	-	12900 Hobbies, games and other pastimes n.e.c.

ตารางที่ 3 เวลาที่ใช้โดยเฉลี่ยของประชากรอายุตั้งแต่ 10 ปีขึ้นไป จำแนกตามกิจกรรมหลัก และกลุ่มอายุ กรุงเทพมหานคร (ต่อ)

TABLE 3 AVERAGE TIME OF PARTICIPANTS 10 YEARS OF AGE AND OVER BY MAIN ACTIVITY, AND AGE GROUP, BANGKOK (Contd.)

หน่วยเป็นชั่วโมงต่อวัน : Hour per day

กิจกรรมหลัก	กลุ่มอายุ												Main Activity
	10-14	15-19	20-24	25-29	30-34	35-39	40-44	45-49	50-54	55-59	>=60		
13 การมีส่วนร่วมในกีฬาในร่มและกลางแจ้ง และทัศนคติที่เกี่ยวข้อง	1.4	1.7	1.4	1.6	2.3	1.4	1.1	1.3	1.6	1.6	1.0	1.2	13 Indoor and outdoor sports participation and related courses
13111 การเดินและการเดินทางไกล : การวิ่งและก้าววิ่งระยะๆ	1.0	1.1	1.0	0.8	1.2	1.2	0.8	0.7	0.9	1.0	0.9	1.1	13111 Walking and hiking, jogging and running
13112 การขี่จักรยาน การเล่นสเก็ต การเล่นเทเบิลบอร์ด	1.2	1.4	-	1.5	-	-	1.4	1.1	-	-	-	0.6	13112 Biking, skating, skateboarding
13113 แอโรบิก โยคะ การโยคะท่าหนัก และโยคะรวมฝึกเสริมอื่นๆ	1.0	-	1.0	1.3	1.1	0.9	0.7	1.9	1.0	1.6	0.8	0.8	13113 Aerobics, yoga, weight-training and other fitness programmes
13114 กีฬาประเภทเดี่ยวที่มีอุปกรณ์ลูกบอล	1.5	0.6	1.7	1.4	1.8	0.7	1.5	3.3	2.4	2.3	-	-	13114 Ball games, individual sports
13115 กีฬาประเภททีมที่มีลูกบอลเป็นลูกบอล	1.6	1.6	1.7	1.6	1.4	2.0	1.5	2.1	-	-	-	-	13115 Ball games, team sports
13116 กีฬาทางน้ำ	3.4	3.2	-	0.8	6.5	-	1.6	-	2.5	-	-	5.7	13116 Water sports
13117 กีฬาฤดูหนาว/กีฬาน้ำแข็ง/กีฬาน้ำหิมะ	-	-	-	-	-	-	-	-	-	-	-	-	13117 Winter/ice/snow sports
13118 กีฬาที่มีการปะทะกัน	4.0	4.0	-	-	-	-	-	-	-	-	-	-	13118 Contact sports
13121 การขี่จักรยาน	6.0	-	-	-	-	-	6.0	-	-	-	-	-	13121 Camping
13122 การขี่ม้า	-	-	-	-	-	-	-	-	-	-	-	-	13122 Horseback-riding
13123 การขี่รถจักรยานยนต์	-	-	-	-	-	-	-	-	-	-	-	-	13123 Pleasure drives; sightseeing
13200 การเดินทางที่เกี่ยวข้องกับการมีส่วนร่วมในกีฬาในร่มและกลางแจ้ง และทัศนคติที่เกี่ยวข้อง	0.9	0.7	0.5	0.5	1.2	0.8	0.8	1.0	1.3	0.8	0.5	1.0	13200 Travel related to indoor and outdoor sports participation and related courses
13900 การมีส่วนร่วมในกีฬาในร่มและกลางแจ้ง และทัศนคติที่เกี่ยวข้อง ซึ่งมีจัดประเภทไว้ในที่อื่น	2.2	-	-	3.8	-	0.7	-	-	-	-	2.3	-	13900 Indoor and outdoor sports participation and related courses n.e.c.
14 สื่อมวลชน	3.3	2.8	3.5	3.2	2.8	2.8	3.0	2.8	3.1	3.4	3.5	4.9	14 Mass media
14111 การอ่านหนังสือ	1.7	0.8	1.9	1.9	1.4	1.2	1.2	1.9	2.1	2.4	1.3	1.9	14111 Reading books
14112 การอ่านวารสารหรือสิ่งพิมพ์ที่ออกตามกำหนดเวลา	0.9	0.8	1.6	1.0	0.5	0.8	1.0	0.7	0.7	1.0	0.7	1.2	14112 Reading periodicals
14119 การอ่านสิ่งพิมพ์เฉพาะอื่นๆ	1.2	-	0.8	0.3	1.1	0.5	0.8	0.7	1.4	1.2	0.8	1.5	14119 Reading other specified materials
1411x การอ่าน ซึ่งมีได้ระบุแยกแยก	-	-	-	-	-	-	-	-	-	-	-	-	1411x Reading n.f.d.
14121 การดู/การฟังโทรทัศน์	3.0	2.7	3.1	2.8	2.6	2.6	2.8	2.8	3.0	2.9	3.2	4.3	14121 Watching/listening to television
14122 การดู/การฟังวิดีโอ	2.8	1.4	2.2	1.4	4.5	1.5	2.5	1.4	2.3	12.5	2.0	1.2	14122 Watching/listening to video programmes
14131 การฟังวิทยุ	1.3	0.7	0.9	1.2	0.8	0.8	1.7	0.8	1.9	0.9	0.9	2.1	14131 Listening to radio programmes
14132 การฟังสื่ออื่น ๆ	2.2	1.5	1.2	2.5	0.9	1.0	4.2	-	0.8	1.0	4.0	4.0	14132 Listening to other audio media
1413x การฟังวิทยุและเครื่องเสียง ซึ่งมีได้ระบุแยกแยก	-	-	-	-	-	-	-	-	-	-	-	-	1413x Listening to radio and audio devices n.f.d.
14141 การใช้เทคโนโลยีคอมพิวเตอร์เพื่อการอ่าน	1.6	-	0.7	0.9	1.9	2.4	0.7	2.2	-	-	-	-	14141 Using computer technology for reading
14142 การใช้เทคโนโลยีคอมพิวเตอร์เพื่อการดู/การฟัง	0.8	-	-	-	-	0.7	2.0	1.0	-	-	-	-	14142 Using computer technology for video/audio
14143 การใช้อินเทอร์เน็ต การดาวน์โหลด การอัปเดต	2.4	2.0	2.8	2.3	2.4	2.3	1.7	2.8	2.2	1.2	3.3	-	14143 Surfing the Internet; downloading, uploading
1414x การใช้เทคโนโลยีคอมพิวเตอร์ ซึ่งมีได้ระบุแยกแยก	-	-	-	-	-	-	-	-	-	-	-	-	1414x Using computer technology n.f.d.
14200 การไปห้องสมุด	1.0	-	-	-	-	-	-	-	-	-	-	-	14200 Visiting library
14300 การเดินทางที่เกี่ยวข้องกับสื่อมวลชน	0.5	-	0.8	0.7	-	0.7	0.3	-	1.0	-	-	0.3	14300 Travel related to mass media
14900 สื่อมวลชน ซึ่งมีได้จัดประเภทไว้ในที่อื่น	-	-	-	-	-	-	-	-	-	-	-	-	14900 Mass media n.e.c.

ตารางที่ 3 เวลาที่ใช้โดยเฉลี่ยของประชากรอายุตั้งแต่ 10 ปีขึ้นไป จำแนกตามกิจกรรมหลัก และกลุ่มอายุ กรุงเทพมหานคร (ต่อ)

TABLE 3 AVERAGE TIME OF PARTICIPANTS 10 YEARS OF AGE AND OVER BY MAIN ACTIVITY, AND AGE GROUP, BANGKOK (Contd.)

หน่วยเป็นชั่วโมงต่อวัน : Hour per day

กิจกรรมหลัก	ยอรวม											Main Activity
	กลุ่มอายุ Age Group											
	10-14	15-19	20-24	25-29	30-34	35-39	40-44	45-49	50-54	55-59	>=60	
15 การดูแลและการดำเนินชีวิตส่วนบุคคล	11.8	12.1	11.6	11.9	11.7	11.4	11.3	11.2	11.8	12.1	13.8	15 Personal care and maintenance
15111 การนอนหลับตอนกลางคืน/การนอนหลับตามปกติ	8.0	9.1	8.3	8.3	7.9	8.0	7.7	7.5	7.7	7.8	8.3	15111 Night sleep/essential sleep
15112 การนอนหลับ/การหลับ	2.1	1.8	2.2	1.9	2.2	1.8	2.1	1.9	2.1	1.7	2.3	15112 Incidental sleep/naps
15113 การนอนไม่หลับ	1.2	-	-	2.0	1.0	-	0.8	1.4	-	1.3	1.2	15113 Sleeplessness
1511x การนอนและกิจกรรมที่เกี่ยวข้อง ซึ่งมีระบุรายละเอียด	-	-	-	-	-	-	-	-	-	-	-	1511x Sleep and related activities n.i.d.
15121 การรับประทานอาหาร/อาหารว่าง	1.6	1.6	1.6	1.6	1.6	1.6	1.6	1.6	1.5	1.7	1.7	15121 Eating meals/snack
15122 การดื่มกับเครื่องดื่มจากธรรมชาติหรือเครื่องดื่มอื่น	0.6	0.6	0.6	0.9	0.8	0.6	0.5	0.5	0.5	0.7	0.6	15122 Drinking other than with meal or snack
1512x การรับประทานอาหารและเครื่องดื่ม ซึ่งมีระบุรายละเอียด	-	-	-	-	-	-	-	-	-	-	-	1512x Eating and drinking n.i.d.
15131 การดูแลส่วนบุคคลส่วนบุคคล	1.2	1.1	1.2	1.3	1.2	1.2	1.2	1.2	1.1	1.2	1.1	15131 Personal hygiene and care
15132 การดูแลสุขภาพ/ด้านการแพทย์ส่วนบุคคล	2.5	0.2	4.0	0.5	8.7	1.3	3.4	1.1	1.0	3.9	2.8	15132 Health/medical care to oneself
15141 การได้รับการดูแลส่วนบุคคลจากบุคคลอื่น	2.9	-	-	0.4	1.8	1.7	0.8	-	10.3	2.0	2.2	15141 Receiving personal care from others
15142 การได้รับการดูแลจากด้านการแพทย์จากบุคคลอื่น	1.6	1.2	1.0	0.5	-	-	1.7	-	1.2	-	1.4	15142 Receiving health/medical care from others
15151 การสวดมนต์ การทำสมาธิ และการทำกิจกรรมทางจิตวิญญาณอื่นๆ	0.8	0.6	0.8	0.4	0.6	0.7	0.9	0.8	0.9	0.9	1.0	15151 Private prayer, meditation, and other informal spiritual activities
15152 การมีส่วนร่วมในกิจกรรมทางศาสนา (การปฏิบัติตามหลักพิธี/ข้อบังคับทางศาสนา)	1.0	0.6	2.0	1.2	1.5	0.5	0.6	1.1	1.6	1.0	0.8	15152 Participating in religious activities (formal practice of religion)
15161 การไม่ทำกิจกรรมใดๆ : การพักผ่อน การอ่านเตา	0.9	0.6	0.6	0.8	0.6	0.8	0.9	0.6	1.0	0.9	1.5	15161 Doing nothing; resting; relaxing
15162 การสูบบุหรี่	0.5	-	0.5	0.2	0.4	0.8	0.5	0.3	0.2	-	0.5	15162 Smoking
15163 การไตร่ตรอง/การรำลึก การคิด การวางแผน	-	-	-	-	-	-	-	-	-	-	-	15163 Reflecting/meditating; thinking; planning
15200 การเดินทางที่เกี่ยวข้องกับกิจกรรมการดูแลและการดำเนินชีวิตส่วนบุคคล	1.6	1.4	0.9	0.9	2.0	0.9	1.6	1.6	1.2	1.9	2.8	15200 Travel related to personal care and maintenance activities
15900 กิจกรรมการดูแลและการดำเนินชีวิตส่วนบุคคล ซึ่งมีได้จัดประเภทไว้ที่อื่น	0.3	-	-	0.2	-	0.3	-	-	-	-	-	15900 Personal care and maintenance activities n.e.c.

ตารางที่ 4 เวลาที่ใช้โดยเฉลี่ยของประชากรอายุตั้งแต่ 15 ปีขึ้นไป จำแนกตามกิจกรรมหลัก และสถานภาพสมรส กรุงเทพมหานคร

TABLE 4 AVERAGE TIME OF PARTICIPANTS 15 YEARS OF AGE AND OVER BY MAIN ACTIVITY AND MARITAL STATUS, BANGKOK

กิจกรรมหลัก	ยอดรวม					สถานภาพสมรส			Main Activity
	Total	โสด	สมรส	ม่าย	หย่า	Marital Status			
						Single	Married	Widowed	
									หน่วยเป็นชั่วโมงต่อวัน : Hour per day
01 การทำงานในหน่วยงานเอกชน รัฐวิสาหกิจ รัฐบาล องค์การที่ไม่แสวงหากำไร (ทำงานในครอบครัว)	9.3	9.5	9.1	8.7	9.5	9.8	8.7	01 Formal sector work	
01111 เวลาทำงานในสถานหลัก	7.7	7.8	7.7	7.7	7.8	8.8	8.0	01111 Working time in main job	
01112 เวลาทำงานในสถานอื่นๆ	1.4	1.9	0.9	-	-	-	-	01112 Working time in other jobs	
01113 เวลาทำงานของนักเรียน/นักศึกษา/ฝึกงาน และตำแหน่งที่เกี่ยวข้อง	3.9	3.9	-	-	-	-	-	01113 Working time as apprentice, intern and related positions	
01114 การหยุดพักชั่วคราว และการหยุดกะเวลาทำงาน	0.5	0.6	0.4	-	-	-	-	01114 Short breaks and interruptions from work	
01115 การฝึกอบรมและการเรียนที่เกี่ยวข้องกับการทำงานในครอบครัว	2.6	2.9	1.8	-	-	-	-	01115 Training and studies in relation to work in the "formal sector"	
0111x เวลาทำงานในครอบครัว ซึ่งมีผู้ดูแลรายละเอียด	-	-	-	-	-	-	-	0111x Working time in "formal sector" employment n.f.d	
01121 เวลาที่ใช้ในการรอคอยหลังการทำงาน	1.2	1.8	0.6	-	1.0	-	-	01121 Idle time before/after work	
01122 การหยุดพักกลางวันจากการทำงาน	0.7	0.7	0.8	-	-	-	-	01122 Lunch break from work	
01201 การทำงานทั้งหมด	0.3	0.3	-	0.2	-	-	-	01201 Looking for work in the "formal sector"	
01202 การลา/การลาป่วย/ลาคลอด	-	-	-	-	-	-	-	01202 Looking for/setting up business in the "formal sector"	
01300 การเดินทางที่เกี่ยวข้องกับการทำงานในครอบครัว	1.7	1.8	1.6	1.5	1.9	1.2	0.7	01300 Travel related to work in the "formal sector"	
01900 การทำงานในครอบครัว	0.7	-	0.7	-	-	-	-	01900 Work in the "formal sector" n.e.c.	
02 การทำงานในกิจกรรมการละเล่นในครอบครัว	4.3	4.7	3.9	2.2	6.2	-	-	02 Work for household in primary production activities	
02111 การเพาะปลูก/เลี้ยงสัตว์/เลี้ยงปลา/เลี้ยงสัตว์ปีก/เลี้ยงปศุสัตว์/เลี้ยงสัตว์น้ำ	5.8	5.4	6.4	-	8.5	-	-	02111 Growing of crops and trees; kitchen gardening	
02112 การเลี้ยงสัตว์ การเลี้ยงสัตว์ปีก/เลี้ยงสัตว์น้ำ/เลี้ยงปศุสัตว์/เลี้ยงสัตว์น้ำ	2.1	1.8	3.3	2.2	1.0	-	-	02112 Farming of animals; production of animal products; animal husbandry services	
02113 การล่าสัตว์ การล่าสัตว์ และการเล่นกีฬา	-	-	-	-	-	-	-	02113 Hunting, trapping and production of animal skins	
02114 การทำของป่า การตัดไม้ การเก็บเกี่ยว และกิจกรรมอื่นๆ ที่เกี่ยวข้อง	0.3	-	0.3	-	-	-	-	02114 Gathering of wild products, woodcutting, gathering firewood and other forestry activities	
02115 การประมงและการเลี้ยงสัตว์น้ำ/เลี้ยงปศุสัตว์/เลี้ยงสัตว์น้ำ	2.0	2.8	0.7	-	-	-	-	02115 Fishing and fish/aquatic farming	
02116 การทำเหมืองแร่และเหมืองหิน	-	-	-	-	-	-	-	02116 Mining and quarrying	
02117 การเก็บน้ำ	-	-	-	-	-	-	-	02117 Collecting water	
02118 การฝึกอบรมและการเรียนที่เกี่ยวข้องกับการทำงานในกิจกรรมการละเล่นในครอบครัว	-	-	-	-	-	-	-	02118 Training and studies in relation to work in primary production activities of households	
0211x เวลาทำงานในกิจกรรมการละเล่นในครอบครัว	-	-	-	-	-	-	-	0211x Working time in primary production activities n.f.d.	
02121 การซื้อ/จัดหาวัตถุดิบเพื่อใช้ในกิจกรรมการละเล่นในครอบครัว	-	-	-	-	-	-	-	02121 Purchasing/acquiring inputs/supplies used for primary production activities of households	
02122 การขาย/การจัดจำหน่ายผลิตภัณฑ์จากกิจกรรมการละเล่นในครอบครัว	-	-	-	-	-	-	-	02122 Selling/disposing of outputs of primary production activities of households	
02201 การทำงานที่เกี่ยวข้องกับการละเล่นในครอบครัว	-	-	-	-	-	-	-	02201 Looking for work in primary production activities in household enterprise	
02202 การลา/การลาป่วย/ลาคลอดที่เกี่ยวข้องกับการละเล่นในครอบครัว	-	-	-	-	-	-	-	02202 Looking for/setting up business in primary production activities in household enterprise	
02300 การเดินทางที่เกี่ยวข้องกับการละเล่นในครอบครัว	0.8	0.7	0.9	-	0.3	-	-	02300 Travel related to primary production activities of households	
02900 การทำงานในกิจกรรมการละเล่นในครอบครัว	-	-	-	-	-	-	-	02900 Work for households in primary production activities n.e.c.	

ตารางที่ 4 เวลาที่ใช้โดยเฉลี่ยของประชากรอายุตั้งแต่ 15 ปีขึ้นไป จำแนกตามกิจกรรมหลัก และสถานภาพสมรส กรุงเทพมหานคร (ต่อ)

TABLE 4 AVERAGE TIME OF PARTICIPANTS 15 YEARS OF AGE AND OVER BY MAIN ACTIVITY AND MARITAL STATUS, BANGKOK (Contd.)

กิจกรรมหลัก	สถานภาพสมรส				Total	Main Activity
	โสด	สมรส	ม่าย	หม้าย		
	Single	Married	Widowed	Divorced		
03 การทำงานในกิจกรรมที่ไม่ใช่การผลิตขั้นต้นของครัวเรือน	6.7	7.4	6.8	7.0	7.2	03 Work for household in non-primary production activities
03111 กระบวนการผลิตผลิตภัณฑ์อาหาร	-	3.3	-	-	3.3	03111 Processing of food products
03112 การผลิตผลิตภัณฑ์อาหารและเครื่องดื่มอื่น ๆ	4.9	4.6	-	-	4.7	03112 Making of other food products and beverages
03113 การผลิตสิ่งทอ เครื่องแต่งกาย เครื่องหนัง และผลิตภัณฑ์ที่เกี่ยวข้อง	6.8	8.0	7.5	7.0	7.7	03113 Making textiles, wearing apparel, leather and associated products
03114 การผลิตงานหัตถกรรมจากวัสดุทุกชนิด	5.8	6.8	6.4	-	6.5	03114 Craft-making using all types of materials
03115 การเตรียมและการปรุงอาหาร	-	-	-	-	-	03115 Tobacco preparing and curing
03116 การผลิตอิฐ แผ่นคอนกรีต อิฐบล็อก ก้อนอิฐ และอิฐมวลเบา	-	-	-	-	-	03116 Making bricks, concrete slabs, hollow blocks, tiles etc.
03117 การผลิตสมุนไพร	-	-	-	-	-	03117 Making herbal and medicinal preparations
03118 การฝึกอบรมและการเรียนที่เกี่ยวข้องกับการทำงานในกิจกรรมที่ไม่ใช่การผลิตขั้นต้นของครัวเรือน	-	-	-	-	-	03118 Training and studies in relation to work in non-primary production activities of households
0311x เวลาทำงานในกิจกรรมที่ไม่ใช่การผลิตขั้นต้นของครัวเรือน ซึ่งมีผู้ระบุรายละเอียด	-	-	-	-	-	0311x Working time in non-primary production activities n.f.d.
03121 การซื้อ/จัดหารวัสดุขั้นต้นเพื่อใช้ในกิจกรรมที่ไม่ใช่การผลิตขั้นต้นของครัวเรือน	-	0.5	-	-	0.5	03121 Purchasing/acquiring inputs
03122 การขาย/การจัดจำหน่ายผลิตภัณฑ์ที่ไม่ใช่การผลิตขั้นต้นของครัวเรือน	-	3.6	0.5	-	3.3	03122 Selling/disposing of outputs of non-primary production activities of households
03201 การทำงานในกิจกรรมที่ไม่ใช่การผลิตขั้นต้นซึ่งเป็นผู้รับจ้างของครัวเรือน	-	-	-	-	-	03201 Looking for work in non-primary production activities in household enterprise
03202 การทำ/การก่อตั้งธุรกิจ/กิจการที่ไม่ใช่การผลิตขั้นต้นซึ่งเป็นผู้รับจ้างของครัวเรือน	-	-	-	-	-	03202 Looking for/setting up business in non-primary production activities in household enterprise
03300 การเดินทางที่เกี่ยวข้องกับกิจกรรมที่ไม่ใช่การผลิตขั้นต้นของครัวเรือน	2.6	1.2	1.7	-	1.5	03300 Travel related to non-primary production of household
03900 การทำงานในกิจกรรมที่ไม่ใช่การผลิตขั้นต้นของครัวเรือน ซึ่งมีผู้ระบุประเภทอื่นที่อื่น	-	-	-	-	-	03900 Work for household in non-primary production activities n.e.c.
04 การทำงานในกิจกรรมการก่อสร้างของครัวเรือน	9.2	7.2	9.5	-	7.5	04 Work for household in construction activities
04111 การก่อสร้างและการซ่อมแซมเพื่อการระดมทุนของครัวเรือนตนเอง	-	2.6	-	-	2.6	04111 Construction and repair for own capital formation
04112 การก่อสร้างและการซ่อมแซมอาคาร ถนน ซ่อม และสิ่งก่อสร้างอื่นๆ	7.4	6.3	8.0	-	6.5	04112 Construction and repair of buildings, roads, dams and other structures
04113 การก่อสร้างและการซ่อมแซมครัวเรือนผู้เช่า/ผู้เช่าบ้าน อาคาร สถานที่อื่น ๆ	-	-	-	-	-	04113 Community-organized construction
04114 การฝึกอบรมและการเรียนที่เกี่ยวข้องกับการทำงานในกิจกรรมการก่อสร้างซึ่งเป็นผู้รับจ้างของครัวเรือน	-	-	-	-	-	04114 Training and studies in relation to work in construction activities in household enterprise
0411x เวลาทำงานในกิจกรรมการก่อสร้าง ซึ่งมีผู้ระบุรายละเอียด	-	-	-	-	-	0411x Working time in construction activities n.f.d.
04120 การซื้อ/จัดหารวัสดุขั้นต้นเพื่อใช้ในกิจกรรมการก่อสร้างของครัวเรือน	-	-	-	-	-	04120 Purchasing/acquiring inputs/supplies for construction activities for household production
04201 การทำงานในกิจกรรมการก่อสร้างซึ่งเป็นผู้รับจ้างของครัวเรือน	-	-	-	-	-	04201 Looking for work in construction activities in household enterprise
04202 การทำ/การก่อตั้งธุรกิจ/กิจการก่อสร้างซึ่งเป็นผู้รับจ้างของครัวเรือน	-	-	-	-	-	04202 household enterprise
04300 การเดินทางที่เกี่ยวข้องกับกิจกรรมการก่อสร้างของครัวเรือน	1.8	1.6	1.5	-	1.7	04300 Travel related to construction activities of households
04900 การทำงานในกิจกรรมการก่อสร้างของครัวเรือน ซึ่งมีผู้ระบุประเภทอื่นที่อื่น	-	-	-	-	-	04900 Work for household in construction activities n.e.c.

หน่วยเป็นชั่วโมงต่อวัน : Hour per day

ตารางที่ 4 เวลาที่ใช้โดยเฉลี่ยของประชากรอายุตั้งแต่ 15 ปีขึ้นไป จำแนกตามกิจกรรมหลัก และสถานภาพสมรส กรุงเทพมหานคร (ต่อ)

TABLE 4 AVERAGE TIME OF PARTICIPANTS 15 YEARS OF AGE AND OVER BY MAIN ACTIVITY AND MARITAL STATUS, BANGKOK (Contd.)

กิจกรรมหลัก	สถานภาพสมรส						Main Activity
	ยอดรวม		Marital Status		แยกอยู่	ไม่ทราบ	
	Total	โสด	สมรส	ม่าย			
	Single	Married	Widowed	Divorced	Separated	Unknown	
05 การทำงานในร้านให้บริการที่ให้บริการเครื่องดื่ม	9.3	8.5	9.6	8.7	10.9	9.2	05 Work for household providing services for income
05111 การเตรียมและการขายอาหารและเครื่องดื่มที่ปรุงขึ้นเอง	8.3	7.2	8.4	8.8	11.0	8.9	05111 Preparing and selling food and beverage
05112 กาดค้าขาย การขายตามบ้าน การขายตามข้างถนน การขาย	8.0	6.8	8.4	9.9	9.3	6.4	05112 Petty trading, door-to-door vending, street vending, hawking
05121 การประกอบ การติดตั้ง การรับจ้างเครื่องมือ การบำรุงรักษา และการซ่อมแซมเครื่องมือเครื่องจักร	8.1	8.0	9.3	-	-	-	05121 Fitting, installing, tool setting, maintaining and repairing tools and machinery
05122 การซ่อมแซมยานยนต์	7.7	5.0	8.0	10.3	-	-	05122 Repair of vehicles
05123 การซ่อมแซมของใช้ส่วนบุคคล	1.2	-	1.2	-	-	-	05123 Repair of personal goods
05124 การซ่อมแซมของใช้ครัวเรือน	8.6	-	8.4	11.7	-	-	05124 Repair of household goods
05131 การให้คำทัก ทัก และงานที่เกี่ยวข้อง	3.4	2.9	4.1	-	-	-	05131 Renting out rooms, sleeping space and associated work
05132 การให้ยืมเงินและการเรียกเก็บเงินคืน ; การแลกเปลี่ยนเงินตราต่างประเทศ	4.2	-	4.2	-	-	-	05132 Lending and collecting money, foreign exchange
05133 การพิมพ์ การประมวลผล การเขียนโปรแกรม การแปลข้อมูลเป็นรหัส	7.8	7.0	11.8	-	7.3	-	05133 Typing, word-processing, programming, encoding
05134 การบัญชี การทำบัญชี การให้บริการด้านกฎหมาย และการให้บริการที่เกี่ยวข้อง	4.0	7.9	2.9	-	-	-	05134 Accounting, bookkeeping, legal and related services
05135 การสอนพิเศษ	3.5	4.0	3.0	-	-	-	05135 Tutoring
05136 การให้บริการทางการแพทย์และทันตกรรม	-	-	-	-	-	-	05136 Provision of medical and dental services
05137 การให้บริการด้านกายภาพ/การบำบัดด้วยโรค	4.2	-	3.5	4.2	-	-	05137 Provision of nursing/therapy services
05141 การให้บริการดูแลส่วนบุคคล	7.2	7.3	6.5	-	-	10.2	05141 Provision of personal care services
05142 การให้บริการดูแลสุขภาพที่มีทั้งการบำบัดรักษาโรค	5.6	-	5.0	2.2	-	11.0	05142 Provision of non-professional health-care
05151 การขนส่งสินค้า	7.9	10.5	7.5	-	14.5	-	05151 Transporting goods
05152 การขนส่งผู้โดยสาร	9.7	10.3	9.6	8.8	6.5	9.9	05152 Transporting passengers
05160 การให้บริการครัวเรือนโดยไม่มีค่าตอบแทน	7.1	9.5	6.6	2.9	-	8.2	05160 Providing paid domestic services
05170 การฝึกอบรมและการเรียนที่เกี่ยวข้องกับการทำงานในกิจกรรมบริการ	3.3	-	3.3	-	-	-	05170 Training and studies related to work in service activities
05201 การทำงานที่นับเป็นกิจกรรมบริการซึ่งเป็นธุรกิจของครัวเรือน	-	-	-	-	-	-	05201 Looking for work in service activities in household enterprise
05202 การทำ/การก่อตั้งธุรกิจในกิจกรรมบริการซึ่งเป็นธุรกิจของครัวเรือน	-	-	-	-	-	-	05202 Looking for/setting up business in service activities in household.
05300 การเดินทางที่เกี่ยวข้องกับการให้บริการที่ให้บริการ	1.5	1.5	1.4	1.6	1.1	1.5	05300 Travel related to providing services for income
05900 การทำงานด้านการให้บริการที่ให้บริการโดยครัวเรือน ซึ่งมิได้จัดประเภทไว้ในที่อื่น	7.6	8.2	6.4	7.2	6.5	10.0	05900 Work for household providing services for income n.e.c.

หน่วยเป็นชั่วโมงต่อวัน : Hour per day

ตารางที่ 4 เวลาที่ใช้โดยเฉลี่ยของประชากรอายุตั้งแต่ 15 ปีขึ้นไป จำแนกตามกิจกรรมหลัก และสถานภาพสมรส กรุงเทพมหานคร (ต่อ)
 TABLE 4 AVERAGE TIME OF PARTICIPANTS 15 YEARS OF AGE AND OVER BY MAIN ACTIVITY AND MARITAL STATUS, BANGKOK (Contd.)

กิจกรรมหลัก	สถานภาพสมรส						Main Activity	
	ยอรวม							
	โสด	สมรส	ม่าย	หย่า	แยกที่อยู่	ไม่ทราบ		
Total	Single	Married	Widowed	Divorced	Separated	Unknown		
06 การให้บริการในครัวเรือนของตนเอง โดยไม่ได้รับค่าตอบแทน	2.4	1.9	2.5	2.9	2.6	2.0	3.1	06 Providing unpaid domestic services for own final use within household
06111 การจัดการด้านอาหาร	1.2	0.9	1.2	1.6	1.1	0.9	1.1	06111 Food management
06112 การทำความสะอาดและการดูแลรักษาที่อยู่อาศัยและบริเวณโดยรอบ	1.2	1.1	1.3	1.4	1.2	1.3	1.4	06112 Cleaning and upkeep of dwelling and surroundings
06113 การตกแต่ง การบำรุงรักษา และการซ่อมแซมเล็กๆ น้อยๆ ด้วยตนเอง	1.5	1.3	1.7	1.6	0.5	0.5	-	06113 Do-it-yourself decoration, maintenance and small repairs
06114 การดูแลสิ่งของและรองเท้า	1.3	1.2	1.4	1.4	1.4	1.1	1.4	06114 Care of textiles and footwear
06115 การจัดการสัตว์เลี้ยง	0.4	-	0.4	0.5	-	-	0.3	06115 Household management
06116 การดูแลสัตว์เลี้ยง	0.8	0.9	0.8	1.0	0.8	0.4	-	06116 Pet care
06121 การเลือกซื้อ/การซื้อสินค้า และกิจกรรมที่เกี่ยวข้อง	0.9	0.9	0.8	0.9	0.8	0.8	0.4	06121 Shopping for/purchasing of goods and related activities
06122 การเลือกซื้อ/การรับบริการ และกิจกรรมที่เกี่ยวข้อง	1.4	0.8	1.9	0.7	1.7	-	-	06122 Shopping for/availing of services and related activities
06200 การเดินทางที่เกี่ยวข้องกับการให้บริการในครัวเรือนโดยไม่ได้รับค่าตอบแทน	0.9	1.0	0.8	1.0	0.7	0.6	0.3	06200 Travel related to provision of unpaid domestic services
06900 การบริการในครัวเรือนโดยไม่ได้รับค่าตอบแทน ซึ่งมีลักษณะที่กำกวม	0.8	-	0.8	-	-	-	-	06900 Unpaid domestic services n.e.c.
07 การให้บริการดูแลสมาชิกในครัวเรือน โดยไม่ได้รับค่าตอบแทน	2.5	2.5	2.5	3.3	1.1	3.6	-	07 Providing unpaid caregiving services to household members
07111 การดูแลเด็กทางร่างกาย	2.5	2.8	2.3	3.6	1.1	3.8	-	07111 Caring for children/physical care
07112 การสอน การฝึกอบรม การช่วยเหลือเด็ก	1.1	0.6	1.2	0.7	0.9	1.1	-	07112 Teaching, training, helping children
07113 การพาเด็กไปยังสถานที่ต่างๆ	1.0	1.4	1.0	0.9	0.2	-	-	07113 Accompanying children to places
07114 การดูแลเน้า-รับ-รับเด็กที่อยู่ในสถานศึกษา	0.6	-	0.6	-	-	-	-	07114 Minding children (passive care)
07121 การดูแลผู้ใหญ่ทางร่างกาย	1.9	2.7	1.3	-	-	-	-	07121 Caring for adults/physical care
07122 การดูแลผู้ใหญ่ทางด้านอารมณ์	-	-	-	-	-	-	-	07122 Caring for adults/emotional support
07123 การดูแลผู้ใหญ่ไปยังสถานที่ต่างๆ	1.1	0.8	1.4	-	0.3	-	-	07123 Accompanying adults to places
07200 การเดินทางที่เกี่ยวข้องกับการให้บริการดูแลสมาชิกในครัวเรือนโดยไม่ได้รับค่าตอบแทน	1.1	1.8	1.0	1.7	1.3	0.8	-	07200 Travel related to unpaid caregiving services to household members
07900 การให้บริการดูแลสมาชิกในครัวเรือนโดยไม่ได้รับค่าตอบแทน ซึ่งมีลักษณะที่กำกวม	8.3	8.3	-	-	-	-	-	07900 Providing unpaid caregiving services to household members n.e.c.

หน่วยเป็นชั่วโมงต่อวัน : Hour per day

ตารางที่ 4 เวลาที่ใช้โดยเฉลี่ยของประชากรอายุตั้งแต่ 15 ปีขึ้นไป จำแนกตามกิจกรรมหลัก และสถานภาพสมรส กรุงเทพมหานคร (ต่อ)

TABLE 4 AVERAGE TIME OF PARTICIPANTS 15 YEARS OF AGE AND OVER BY MAIN ACTIVITY AND MARITAL STATUS, BANGKOK (Contd.)

กิจกรรมหลัก	สถานภาพสมรส						Main Activity	
	ยอศรวม							
	โสด	สมรส	ม่าย	หย่า	แยกที่อยู่	ไม่ทราบ		
Total	Single	Married	Widowed	Divorced	Separated	Unknown	หน่วยเป็นชั่วโมงต่อวัน : Hour per day	
08 การให้บริการชุมชนและการให้ความช่วยเหลือครัวเรือนอื่น	3.3	3.7	3.0	3.0	2.4	6.3	3.7	08 Providing community services and help to other households
08111 การให้ความช่วยเหลือครัวเรือนอื่นด้านการบำรุงรักษาและการจัดการครัวเรือน	2.2	3.9	1.5	0.7	0.2	3.2	-	08111 Household maintenance and management as help to other households
08112 การให้ความช่วยเหลือครัวเรือนอื่นด้านการซื้อของ/การซื้อสินค้าและการรับบริการ	0.8	0.9	0.5	-	-	-	-	08112 Shopping for/purchasing of goods and services as help to other households
08113 การให้ความช่วยเหลือครัวเรือนอื่นด้านการก่อสร้าง การปรับปรุงสิ่ง และเครื่องแต่งที่อยู่อาศัย ฯลฯ	-	-	-	-	-	-	-	08113 Construction
08114 การให้ความช่วยเหลือครัวเรือนอื่นด้านการซ่อมแซมและสินค้าอุปโภคบริโภคและของใช้ในครัวเรือน	-	-	-	-	-	-	-	08114 Repairs of consumer and household goods as help to other households
08115 การให้ความช่วยเหลือครัวเรือนอื่นโดยไม่ได้รับค่าตอบแทนด้านธุรกิจ/พาณิชยกรรมและการจ้างงาน	3.7	5.3	2.4	-	-	4.0	-	08115 Unpaid help in business/farm and employment as help to other households
08116 การให้ความช่วยเหลือครัวเรือนอื่นด้านการดูแลเด็ก	2.3	1.8	3.1	4.8	-	0.8	1.2	08116 Childcare as help to other households
08117 การให้ความช่วยเหลือครัวเรือนอื่นด้านการดูแลใจ	2.6	3.3	3.0	2.0	0.7	-	-	08117 Adult care as help to other households
08118 การให้ความช่วยเหลือครัวเรือนอื่นด้านการขนส่ง	-	-	-	-	-	-	-	08118 Transportation assistance to other households
08121 การทำงานที่ชุมชน: การทำอาหารเพื่อร่วมฉลองที่ชุมชน ฯลฯ	3.3	6.5	1.0	-	6.3	-	-	08121 Community organized work: cooking for collective celebrations etc.
08122 การทำงานที่เกี่ยวข้องกับภาคซ่อมแซมถนน/อาคาร การตัดหญ้าในพื้นที่ในชุมชน (ถนน ตลาด ฯลฯ)	-	-	-	-	-	-	-	08122 Work on road/building repair
08123 การจัดการและการทำงานที่ชุมชนในการให้ความช่วยเหลือแก่หมู่บ้านข้างถิ่นอื่น	3.2	3.2	-	-	-	-	-	08123 Organizing and work on community-based assistance to villages, other sublocations
08124 การจัดการและการทำงานที่ชุมชนในการให้ความช่วยเหลือแก่ครอบครัวและบุคคล	-	-	-	-	-	-	-	08124 Organizing and work on community-based assistance to families and individuals
08131 การทำงานอาสาสมัครที่บังคับงัดการ (ไม่ใช่ให้ความช่วยเหลือบุคคลอื่น โดยตรง)	4.6	3.0	6.1	-	-	-	-	08131 Volunteer work for organizations (not directly for individuals)
08132 การทำงานอาสาสมัครที่นอกบังคับงัดการ (ให้ความช่วยเหลือบุคคลอื่นโดยตรง)	1.8	1.8	-	-	-	-	-	08132 Volunteer work through organizations (extended directly to individuals)
08200 การเข้าร่วมประชุม	4.4	-	2.7	-	-	-	6.0	08200 Attendance in meetings
08300 การมีส่วนร่วมในความรับผิดชอบต่อส่วนรวมและความรับผิดชอบต่อผู้อื่น	0.3	-	0.3	-	-	-	-	08300 Involvement in civic and related responsibilities
08400 การเดินทางที่เกี่ยวข้องกับการให้ความช่วยเหลือครัวเรือนและการให้บริการที่ บริการชุมชน	1.1	1.3	1.1	0.8	0.7	0.8	1.0	08400 Travel related to community services and help to other households
08900 การให้ความช่วยเหลือครัวเรือนอื่นและการให้บริการชุมชน ซึ่งมีจัดประเภทไว้ข้างอื่น	-	-	-	-	-	-	-	08900 Community services and help to other households n.e.c.

ตารางที่ 4 เวลาที่ใช้โดยเฉลี่ยของประชากรอายุตั้งแต่ 15 ปีขึ้นไป จำแนกตามกิจกรรมหลัก และสถานภาพสมรส กรุงเทพมหานคร (ต่อ)
 TABLE 4 AVERAGE TIME OF PARTICIPANTS 15 YEARS OF AGE AND OVER BY MAIN ACTIVITY AND MARITAL STATUS, BANGKOK (Contd.)

กิจกรรมหลัก	สถานภาพสมรส					Main Activity	
	ยอดรวม						
	โสด	สมรส	ม่าย	หย่า	แยกที่อยู่		
Total	Single	Married	Widowed	Divorced	Separated	Unknown	
09 การเรียนรู้	7.2	7.4	3.4	-	-	-	09 Learning
09111 การเรียนในโรงเรียน/มหาวิทยาลัย	5.2	5.3	3.3	-	-	-	09111 School/university attendance
09112 การพูด/การเขียนด้วยภาษาแม่ ในสถานศึกษาทั่วไป	0.8	0.8	-	-	-	-	09112 Breaks/waiting at place of general education
09113 การเรียนด้วยตนเองในหลักสูตรการศึกษาทางไกล (ซีดี/ดีวีดี สื่อทางเสียง รมอบออนไลน์)	-	-	-	-	-	-	09113 Self-study for distance education course work (video, audio, online)
09120 การทำกรบ้าน การทบทวนบทเรียน การวิจัยและโครงการที่เกี่ยวข้องกับการศึกษาทั่วไป	2.5	2.6	1.3	-	-	-	09120 Homework, course review, research related to general education
09130 การเรียนเพิ่มเติม การศึกษานอกโรงเรียน และหลักสูตรในชั้นกลาง	4.1	4.1	-	-	-	-	09130 Additional study, non-formal education and courses during free time
09140 การฝึกอบรมและการเรียนเพื่อพัฒนาอาชีพ/วิชาชีพ	-	-	-	-	-	-	09140 Career/professional development training and studies
09200 กิจกรรมอื่นๆ ที่เกี่ยวข้องกับกิจกรรมการเรียนรู้	0.6	0.6	-	-	-	-	09200 Other activities carried out in relation to learning activities
09300 การเดินทางที่เกี่ยวข้องกับการเรียนรู้	1.8	1.8	1.7	-	-	-	09300 Travel related to learning
09900 กิจกรรมการเรียนรู้ ซึ่งมีได้แก่ประเภทอื่นที่อื่น	-	-	-	-	-	-	09900 Learning activities n.e.c.
10 การเข้าสังคมและการมีส่วนร่วมในชุมชน	1.4	1.4	1.3	1.7	1.1	1.3	10 Socializing and community participation
10111 การพูดคุย การสนทนา	1.2	1.2	1.1	1.5	1.0	1.1	10111 Talking, conversing
10112 กิจกรรมการเข้าสังคม	2.3	2.9	1.6	2.0	-	3.5	10112 Socializing activities
10113 การอ่านและการเขียนจดหมาย	1.2	1.2	1.3	-	-	-	10113 Reading and writing mail
10114 กิจกรรมการอ่าน/เขียน/การสื่อสาร/การสื่อสารสังคมในแง่ลบ	-	-	-	-	-	-	10114 Unsocial/antisocial/negative social activities
1011x การเข้าสังคมและการติดต่อสื่อสาร ซึ่งมีได้แก่ประเภทอื่น	-	-	-	-	-	-	1011x Socializing and communication n.f.d.
10121 การมีส่วนร่วมในเหตุการณ์ของทางวัฒนธรรม/ประวัติศาสตร์ของชุมชน	3.5	-	3.5	-	-	-	10121 Participating in community celebrations of cultural/historic events
10122 การมีส่วนร่วมในกิจกรรมนันทนาการของชุมชน (ที่ไม่เกี่ยวข้องกับการศาสนา)	1.7	1.5	1.8	-	2.0	-	10122 Participating in community rites/events (non-religious)
10123 การมีส่วนร่วมในงานสังคมของชุมชน (งานดนตรี งานเต้นรำ ฯลฯ)	-	-	-	-	-	-	10123 Participating in community social functions (music, dance etc.)
1012x การมีส่วนร่วมในชุมชน ซึ่งมีได้แก่ประเภทอื่น	-	-	-	-	-	-	1012x Community participation n.f.d.
10200 การเดินทางที่เกี่ยวข้องกับการเข้าสังคมและการมีส่วนร่วมในชุมชน	1.2	1.2	1.2	0.9	0.7	1.2	10200 Travel related to socializing and community participation
10900 การเข้าสังคมและการมีส่วนร่วมในชุมชน ซึ่งมีได้แก่ประเภทอื่นที่อื่น	-	-	-	-	-	-	10900 Socializing and community participation n.e.c.

หน่วยเป็นชั่วโมงต่อวัน : Hour per day

ตารางที่ 4 เวลาที่ใช้โดยเฉลี่ยของประชากรอายุตั้งแต่ 15 ปีขึ้นไป จำแนกตามกิจกรรมหลัก และสถานภาพสมรส กรุงเทพมหานคร (ต่อ)

TABLE 4 AVERAGE TIME OF PARTICIPANTS 15 YEARS OF AGE AND OVER BY MAIN ACTIVITY AND MARITAL STATUS, BANGKOK (Contd.)

กิจกรรมหลัก	สถานภาพสมรส						Main Activity
	ยอรวม		Marital Status		แยกที่อยู่	ไม่ทราบ	
	Total	โสด	สมรส	ม่าย			
	Single	Married	Widowed	Divorced	Separated		
11 การเข้าชมอาคาร/สถานที่ทางวัฒนธรรม การบันเทิง และกาที่หา	3.3	2.5	5.9	-	4.0	-	11 Attending/visiting cultural, entertainment and sports events/venues
11111 การเข้าชมพิพิธภัณฑ์ ห้องแสดงงานศิลป์ อุทยานประวัติศาสตร์/วัฒนธรรม	2.6	1.5	4.0	-	-	-	11111 Visit museum, art gallery, historical/cultural park, heritage site
11112 การเข้าชมภาพยนตร์	2.4	2.4	-	-	2.0	-	11112 Attendance at movies/cinema
11113 การเข้าชมการแสดงที่โรงละคร โรงโอบง่า สถานที่แสดงจัดแสดง สถานที่แสดงดนตรี	4.0	-	4.0	-	-	-	11113 Attendance at theatre, opera, ballet, concerts
11119 การเข้าชมเหตุการณ์ทางวัฒนธรรมมวลชนอื่นๆ	-	-	-	-	-	-	11119 Attendance at other specified mass cultural events
11120 การเข้าชมสวนสัตว์ สวนพฤกษศาสตร์ ศูนย์รวมความบันเทิง งานออกธำเน่า/เดินป่า ฯลฯ	1.4	1.3	2.2	-	-	-	11120 Attendance/visit to zoo, animal park
11131 การเข้าชมการแข่งขันกีฬาอาชีพ	1.8	-	1.8	-	-	-	11131 Attendance at professional sports events
11132 การเข้าชมการแข่งขันกีฬาสมัครเล่น	-	-	-	-	-	-	11132 Attendance at amateur sports events
11200 การเดินทางที่เกี่ยวข้องกับการเข้าชมสถานที่ทางวัฒนธรรม การบันเทิง และกาที่หา	1.6	1.0	2.8	-	2.0	-	11200 Travel related to attending/visiting cultural, entertainment and sports events/venues
11900 การเข้าชมสถานที่ทางวัฒนธรรม การบันเทิง และกาที่หา ซึ่งมีได้ตั้งประเภทไว้เป็นอย่างอื่น	-	-	-	-	-	-	11900 Attending/visiting sports, entertainment and cultural events/venues n.e.c.
12 งานอดิเรก การเล่นเกม และกิจกรรมนันทนาการ	2.5	2.6	2.0	0.7	-	1.8	12 Hobbies, games and other pastime activities
12111 ทัศนศิลป์	-	-	-	-	-	-	12111 Visual arts
12112 วรรณศิลป์	10.4	11.8	-	4.0	-	-	12112 Literary arts
12113 ศิลปะการแสดง (การเต้นรำ การแสดงดนตรี การแสดงละคร)	1.8	2.0	0.9	-	-	-	12113 Performing arts (dance, music, theatre)
1211x ทัศนศิลป์ วรรณศิลป์ และศิลปะการแสดง ซึ่งมีได้ระบุรายละเอียด	-	-	-	-	-	-	1211x Visual, literary and performing arts n.f.d.
12120 งานอดิเรกที่ใช้ความเชี่ยวชาญเฉพาะอย่างและคล้ายคลึงกันที่เกี่ยวข้อง	1.6	2.5	1.3	-	-	1.3	12120 Technical hobbies and related courses
12131 เกมที่เล่นคนเดียว	1.6	1.6	-	-	-	-	12131 Solo games
12132 เกมไพ่ เกมที่เล่นบนกระดาน	1.0	1.2	1.0	-	-	-	12132 Card games, board games
12133 เกมคอมพิวเตอร์ (รวมถึง อุปกรณ์ของวิดีโอและวีซีดีเกม)	2.3	2.4	2.2	0.5	-	2.3	12133 Computer games (including arcade and video games)
12134 เกมที่เล่นเป็นกลุ่ม	1.5	1.6	0.8	-	-	-	12134 Social/group games
12135 การพนันหรือการเสี่ยงโชค	3.2	-	3.2	-	-	-	12135 Gambling
1213x การเล่นเกมและกิจกรรมนันทนาการอื่นๆ ซึ่งมีได้ระบุรายละเอียด	-	-	-	-	-	-	1213x Playing games and other pastimes n.f.d.
12200 การเดินทางที่เกี่ยวข้องกับการเดินทาง การเล่นเกม และกิจกรรมนันทนาการอื่นๆ	0.9	1.0	0.5	-	-	-	12200 Travel related to hobbies, games and other pastimes
12900 งานอดิเรก การเล่นเกม และกิจกรรมนันทนาการอื่นๆ ซึ่งมีได้ตั้งประเภทไว้เป็นอย่างอื่น	0.5	0.5	-	-	-	-	12900 Hobbies, games and other pastimes n.e.c.

หน่วยเป็นชั่วโมงต่อวัน : Hour per day

ตารางที่ 4 เวลาที่ใช้โดยเฉลี่ยของประชากรอายุตั้งแต่ 15 ปีขึ้นไป จำแนกตามกิจกรรมหลัก และสถานภาพสมรส กรุงเทพมหานคร (ต่อ)
 TABLE 4 AVERAGE TIME OF PARTICIPANTS 15 YEARS OF AGE AND OVER BY MAIN ACTIVITY AND MARITAL STATUS, BANGKOK (Contd.)

กิจกรรมหลัก	สถานภาพสมรส				Main Activity			
	โสด	สมรส	ม่าย	หม้าย				
Total	Single	Married	Widowed	Divorced	Unknown			
13 การมีส่วนร่วมในกีฬาในร่มและกลางแจ้ง และทัศนศึกษาที่เกี่ยวข้อง	1.3	1.5	1.3	0.9	0.9	1.8	0.3	13 Indoor and outdoor sports participation and related courses
13111 การเดินและแกว่งตัวทางไกล : การวิ่งและการวิ่งเหยาะๆ	1.0	1.0	1.0	0.9	0.7	1.1	0.3	13111 Walking and hiking; jogging and running
13112 การขี่จักรยาน การเล่นสเก็ต การเล่นสเก็ตบอร์ด	1.1	1.2	1.0	-	3.3	-	-	13112 Biking, skating, skateboarding
13113 แอโรบิก โยคะ การโยคะท่าหนัก และโปรแกรมฟิตเนสอื่นๆ	1.0	1.1	1.0	1.0	0.7	1.9	-	13113 Aerobics, yoga, weight-training and other fitness programmes
13114 กีฬาประเภทเดี่ยวที่อุปกรณ์ส่วนบุคคล	1.6	1.8	1.5	-	-	2.2	-	13114 Ball games, individual sports
13115 กีฬาประเภททีมที่อุปกรณ์ส่วนบุคคล	1.7	1.7	1.7	-	-	-	-	13115 Ball games, team sports
13116 กีฬาทางน้ำ	3.4	3.9	3.5	-	-	2.5	-	13116 Water sports
13117 กีฬาฤดูหนาว/กีฬาน้ำแข็ง/กีฬาน้ำแข็ง	-	-	-	-	-	-	-	13117 Winter/ice/snow sports
13118 กีฬาที่มีการปะทะกัน	-	-	-	-	-	-	-	13118 Contact sports
13121 การตั้งค่าย	6.0	6.0	-	-	-	-	-	13121 Camping
13122 การขี่ม้า	-	-	-	-	-	-	-	13122 Horseback-riding
13123 การขับขี่ยานพาหนะเพื่อการพักผ่อน การขี่จักรยาน	-	-	-	-	-	-	-	13123 Pleasure drives; sightseeing
13200 การเดินทางที่เกี่ยวข้องกับการมีส่วนร่วมในกีฬาในร่มและกลางแจ้ง และทัศนศึกษาที่เกี่ยวข้อง	0.9	0.9	0.9	0.6	0.6	2.5	-	13200 Travel related to indoor and outdoor sports participation and related courses
13900 การมีส่วนร่วมในกีฬาในร่มและกลางแจ้ง และทัศนศึกษาที่เกี่ยวข้อง ซึ่งมีจัดประเภทไว้ในที่อื่น	2.2	3.8	1.0	-	-	-	-	13900 Indoor and outdoor sports participation and related courses n.e.c.
14 สื่อมวลชน	3.3	3.4	3.2	4.7	2.9	3.4	2.5	14 Mass media
14111 การอ่านหนังสือ	1.7	1.4	2.2	1.4	0.9	1.1	-	14111 Reading books
14112 การอ่านวารสารหรือสิ่งพิมพ์ที่ออกตามกำหนดเวลา	0.9	1.0	0.8	1.5	0.7	0.8	0.7	14112 Reading periodicals
14119 การอ่านสิ่งพิมพ์เฉพาะอื่นๆ	1.2	1.1	1.4	1.0	-	1.1	-	14119 Reading other specified materials
1411x การอ่าน ซึ่งมีได้ระบุรายละเอียด	-	-	-	-	-	-	-	1411x Reading n.f.d.
14121 การดู/การฟังโทรทัศน์	3.0	3.0	3.0	4.0	2.9	3.4	2.2	14121 Watching/listening to television
14122 การดู/การฟังวีซีดี	3.1	2.9	1.8	12.5	1.3	0.3	-	14122 Watching/listening to video programmes
14131 การฟังรายการวิทยุ	1.4	1.0	1.6	1.8	0.8	1.0	-	14131 Listening to radio programmes
14132 การฟังสื่อใดก็ตาม	2.3	1.4	3.3	5.3	1.0	1.0	-	14132 Listening to other audio media
1413x การฟังวิทยุและเครื่องเสียง ซึ่งมีได้ระบุรายละเอียด	-	-	-	-	-	-	-	1413x Listening to radio and audio devices n.f.d.
14141 การรับชมวิดีโอคอมพิวเตอร์เพื่อการอ่าน	1.6	1.7	0.7	-	-	0.7	-	14141 Using computer technology for reading
14142 การรับชมวิดีโอคอมพิวเตอร์เพื่อการดู/การฟัง	0.8	0.5	1.7	-	-	-	-	14142 Using computer technology for video/audio
14143 การใช้อินเทอร์เน็ต การดาวน์โหลด การอัปโหลด	2.4	2.5	2.1	2.6	-	1.2	-	14143 Surfing the Internet; downloading, uploading
1414x การรับชมวิดีโอคอมพิวเตอร์ ซึ่งมีได้ระบุรายละเอียด	-	-	-	-	-	-	-	1414x Using computer technology n.f.d.
14200 การไปห้องสมุด	1.0	1.0	-	-	-	-	-	14200 Visiting library
14300 การเดินทางที่เกี่ยวข้องกับสื่อมวลชน	0.5	0.8	0.3	-	-	-	-	14300 Travel related to mass media
14900 สื่อมวลชน ซึ่งมีได้จัดประเภทไว้ในที่อื่น	-	-	-	-	-	-	-	14900 Mass media n.e.c.

หน่วยเป็นชั่วโมงต่อวัน : Hour per day

ตารางที่ 4 เวลาที่ใช้โดยเฉลี่ยของประชากรอายุตั้งแต่ 15 ปีขึ้นไป จำแนกตามกิจกรรมหลัก และสถานภาพสมรส กรุงเทพมหานคร (ต่อ)

TABLE 4 AVERAGE TIME OF PARTICIPANTS 15 YEARS OF AGE AND OVER BY MAIN ACTIVITY AND MARITAL STATUS, BANGKOK (Contd.)

กิจกรรมหลัก	สถานภาพสมรส						Main Activity	
	ยอรวม		Marital Status		แยกอยู่	ไม่ทราบ		
	Total	โสด	สมรส	หม้าย				หย่า
	Single	Married	Widowed	Divorced	Separated	Unknown		
15 การดูแลและการดำเนินชีวิตส่วนบุคคล	11.8	11.7	11.7	13.6	11.8	11.5	11.7	15 Personal care and maintenance
15111 การนอนหลับตอนกลางคืน/การนอนหลับตามปกติ	7.9	8.1	7.7	8.2	8.0	7.8	7.8	15111 Night sleep/essential sleep
15112 การเคลือบ/กรงเล็บ	2.1	2.1	2.0	2.6	2.1	1.7	1.5	15112 Incidental sleep/naps
15113 การนอนไม่หลับ	1.2	2.3	1.0	0.9	-	-	-	15113 Sleeplessness
1511x การนอนและกิจกรรมที่เกี่ยวข้อง ซึ่งมีได้ระบุรายละเอียด	-	-	-	-	-	-	-	1511x Sleep and related activities n.f.d.
15121 การรับประทานอาหารกลางวัน	1.6	1.6	1.6	1.7	1.5	1.5	1.5	15121 Eating meals/snack
15122 การดื่มที่นอกเหนือจากเครื่องดื่มพร้อมกับการรับประทานอาหาร	0.6	0.7	0.6	0.6	0.9	0.4	-	15122 Drinking other than with meal or snack
1512x การรับประทานอาหารและเครื่องดื่ม ซึ่งมีได้ระบุรายละเอียด	-	-	-	-	-	-	-	1512x Eating and drinking n.f.d.
15131 การดูแลส่วนบุคคลส่วนตัว	1.2	1.2	1.1	1.2	1.2	1.1	1.3	15131 Personal hygiene and care
15132 การดูแลสภาพผิว/การแต่งตัว/การดูแลตนเอง	2.5	3.8	2.2	2.2	1.0	1.8	-	15132 Health/medical care to oneself
15141 การได้รับการดูแลส่วนบุคคลจากบุคคลอื่น	2.9	0.9	3.3	3.2	-	-	-	15141 Receiving personal care from others
15142 การได้รับการดูแลสุขภาพ/ด้านการแพทย์จากบุคคลอื่น	1.7	2.7	1.2	1.9	3.0	-	-	15142 Receiving healthy/medical care from others
15151 การออกกำลังกาย และการทำกิจกรรมทางจิตวิญญาณอื่นๆ	0.8	0.8	0.8	0.9	0.6	1.1	-	15151 Private prayer, meditation, and other informal spiritual activities
15152 การมีส่วนร่วมในกิจกรรมทางศาสนา (การปฏิบัติตามหลักพิธี/ข้อบังคับทางศาสนา)	1.0	1.2	1.0	0.7	0.8	0.9	-	15152 Participating in religious activities (formal practice of religion)
15161 การไม่ทำกิจกรรมใดๆ : การพักผ่อน การผ่อนคลาย	0.9	0.7	0.9	1.7	1.0	0.9	1.3	15161 Doing nothing; resting, relaxing
15162 การสูบบุหรี่	0.5	0.4	0.4	0.8	0.5	0.5	-	15162 Smoking
15163 การให้รางวัล/การสนุกสนาน การคิด การวางแผน	-	-	-	-	-	-	-	15163 Reflecting/meditating, thinking, planning
15200 การเดินทางที่เกี่ยวข้องกับกิจกรรมการดูแลและการดำเนินชีวิตส่วนบุคคล	1.6	1.3	1.8	1.7	1.4	0.9	1.7	15200 Travel related to personal care and maintenance activities
15900 กิจกรรมการดูแลและการดำเนินชีวิตส่วนบุคคล ซึ่งมีได้ระบุประเภทไว้ที่อื่น	0.3	0.2	0.3	-	-	-	-	15900 Personal care and maintenance activities n.e.c.

หน่วยเป็นชั่วโมงต่อวัน : Hour per day

ตารางที่ 5 เวลาที่ใช้โดยเฉลี่ยของประชากรอายุตั้งแต่ 10 ปีขึ้นไป จำแนกตามกิจกรรมหลัก และระดับการศึกษาที่สำเร็จ กรุงเทพมหานคร

TABLE 5 AVERAGE TIME OF PARTICIPANTS 10 YEARS OF AGE AND OVER BY MAIN ACTIVITY AND EDUCATIONAL ATTAINMENT, BANGKOK

หน่วยเป็นชั่วโมงต่อวัน : Hour per day

กิจกรรมหลัก	กิจกรรมหลัก							Main Activity		
	รวม	ไม่การศึกษา	ต่ำกว่าประถมศึกษา	ประถมศึกษา	มัธยมศึกษาตอนต้น	มัธยมศึกษาตอนปลาย	อุดมศึกษา		อื่นๆ	ไม่ทราบ
	Total	None	Less than Elementary	Elementary	Lower Secondary	Upper Secondary	Higher	Others	Unknown	
01. การทำงานในหน่วยงานของรัฐ/ลาพัก รัฐบาล องค์การที่ไม่แสวงหากำไร (ทำงานในระบบ)	9.3	9.9	9.4	9.4	9.2	9.4	9.2	-	8.8	01. Formal sector work
01111 เวลาทำงานในงานหลัก	7.7	8.9	8.2	8.1	7.9	7.9	7.2	-	8.0	01111 Working time in main job
01112 เวลาทำงานในงานอื่นๆ	1.4	-	1.0	1.7	-	1.4	1.4	-	-	01112 Working time in other jobs
01113 เวลาทำงานนอกเรียน/นักศึกษาฝึกงาน และตำแหน่งที่เกี่ยวข้อง	3.9	-	-	-	6.0	-	0.7	-	-	01113 Working time as apprentice, intern and related positions
01114 การหยุดพักร่างสั้นๆ และการถูกรบกวนขณะทำงาน	0.5	0.2	0.5	0.3	0.7	0.3	0.5	-	-	01114 Short breaks and interruptions from work
01115 การฝึกอบรมและการเรียนที่เกี่ยวข้องกับการทำงานในระบบ	2.6	0.3	-	-	0.3	1.0	2.8	-	-	01115 Training and studies in relation to work in the "formal sector"
0111x เวลาทำงานในระบบ ซึ่งมีได้รับรายละเอียด	-	-	-	-	-	-	-	-	-	0111x Working time in "formal sector" employment n.f.d
01121 เวลาที่ใช้ในการรอ/หลังการทำงาน	1.2	0.5	0.8	0.7	0.3	1.0	1.8	-	-	01121 Idle time before/after work
01122 การหยุดพักการรับจากการทำงาน	0.7	0.5	-	-	0.2	1.1	1.0	-	-	01122 Lunch break from work
01201 การหางานทำในระบบ	0.3	0.2	-	-	-	0.3	-	-	-	01201 Looking for work in the "formal sector"
01202 การรอ/การล่าช้าสู่ถึงในระบบ	-	-	-	-	-	-	-	-	-	01202 Looking for/setting up business in the "formal sector"
01300 การเดินทางที่เกี่ยวข้องกับการทำงานในระบบ	1.7	1.4	1.3	1.5	1.5	1.6	2.1	-	0.8	01300 Travel related to work in the "formal sector"
01900 การทำงานในระบบ ซึ่งมีได้แต่ประโยชน์ในส่วน	0.7	-	-	0.7	-	-	-	-	-	01900 Work in the "formal sector" n.e.c.
02. การทำงานในกิจกรรมการผลิตขั้นต้นของครัวเรือน	4.3	3.6	7.3	0.9	2.0	6.6	3.0	-	-	02. Work for household in primary production activities
02111 การเพาะปลูกพืชและต้นไม้ พืชผักสวนครัว	5.8	4.3	7.1	-	3.1	6.5	-	-	-	02111 Growing of crops and trees; kitchen gardening
02112 การเลี้ยงสัตว์ การผลิตผลิตภัณฑ์จากสัตว์ การบริการรถควา	2.1	1.2	5.1	0.3	0.5	4.4	0.3	-	-	02112 Farming of animals; production of animal products; animal husbandry services
02113 การล่าสัตว์ การดักสัตว์ และการผลิตหนังสัตว์	-	-	-	-	-	-	-	-	-	02113 Hunting, trapping and production of animal skins
02114 การหาของป่า การตัดไม้ การเก็บเห็ด และกิจกรรมอื่นๆ ที่เกี่ยวข้องกับไม้	0.3	0.3	0.3	-	-	-	-	-	-	02114 Gathering of wild products, woodcutting, gathering firewood and other forestry activities
02115 การประมงและการเลี้ยงสัตว์น้ำ/สัตว์ชนิดที่อยู่ในน้ำ	2.0	-	-	0.9	-	-	2.8	-	-	02115 Fishing and fish/aquatic farming
02116 การทำเหมืองแร่และขุดหิน	-	-	-	-	-	-	-	-	-	02116 Mining and quarrying
02117 การเก็บน้ำ	-	-	-	-	-	-	-	-	-	02117 Collecting water
02118 การฝึกอบรมและการเรียนที่เกี่ยวข้องกับการทำงานในกิจกรรมการผลิตขั้นต้นของครัวเรือน	-	-	-	-	-	-	-	-	-	02118 Training and studies in relation to work in primary production activities of households
0211x เวลาทำงานในกิจกรรมการผลิตขั้นต้น ซึ่งมีได้ระบุรายละเอียด	-	-	-	-	-	-	-	-	-	0211x Working time in primary production activities n.f.d
02121 การซื้อ/จัดหาวัสดุเพื่อใช้ในการการผลิตขั้นต้นของครัวเรือน	-	-	-	-	-	-	-	-	-	02121 Purchasing/acquiring inputs/supplies used for primary production activities of households
02122 การขาย/การจัดการการผลิตที่ได้จากกิจกรรมการผลิตขั้นต้นของครัวเรือน	-	-	-	-	-	-	-	-	-	02122 Selling/disposing of outputs of primary production activities of households
02201 การหาเงินทำในกิจกรรมการผลิตขั้นต้นเป็นธุรกิจของครัวเรือน	-	-	-	-	-	-	-	-	-	02201 Looking for work in primary production activities in household enterprise
02202 การหา/การก่อสร้างธุรกิจ/กิจกรรมการผลิตขั้นต้นซึ่งเป็นธุรกิจของครัวเรือน	-	-	-	-	-	-	-	-	-	02202 Looking for/setting up business in primary production activities in household enterprise
02300 การเดินทางที่เกี่ยวข้องกับการการผลิตขั้นต้นของครัวเรือน	0.8	0.7	0.7	0.8	-	1.3	0.3	-	-	02300 Travel-related to primary production activities of households
02900 การทำงานในกิจกรรมการผลิตขั้นต้นของครัวเรือน ซึ่งมีได้จัดประเภทไว้ที่อื่น	-	-	-	-	-	-	-	-	-	02900 Work for households in primary production activities n.e.c.

ตารางที่ 5 เวลาที่ใช้โดยเฉลี่ยของประชากรอายุตั้งแต่ 10 ปีขึ้นไป จำแนกตามกิจกรรมหลัก และระดับการศึกษาที่สำเร็จ กรุงเทพมหานคร (ต่อ)

TABLE 5 AVERAGE TIME OF PARTICIPANTS 10 YEARS OF AGE AND OVER BY MAIN ACTIVITY AND EDUCATIONAL ATTAINMENT, BANGKOK (Contd.)

หน่วยเป็นชั่วโมงต่อวัน : Hour per day

กิจกรรมหลัก	รวม	ไม่มีการศึกษา	ต่ำกว่าประถมศึกษา	ประถมศึกษา	มัธยมศึกษาตอนต้น	มัธยมศึกษาตอนปลาย	อุดมศึกษา	อื่นๆ	ไม่ทราบ	Main Activity
03 การทำงานในกิจกรรมที่ไม่มีการผลิตขั้นต้นของครัวเรือน	7.2	8.1	7.0	8.5	6.4	7.7	5.5	-	-	03 Work for household in non-primary production activities
03111 การรวบรวมการผลิตขั้นต้นอาหาร	3.3	-	3.3	-	-	-	-	-	-	03111 Processing of food products
03112 การผลิตผลิตภัณฑ์อาหารและเครื่องดื่มอื่นๆ	4.7	-	5.2	5.9	0.8	-	1.5	-	-	03112 Making of other food products and beverages
03113 การผลิตเสื้อผ้า เครื่องแต่งกาย เครื่องหนัง และผลิตภัณฑ์ที่เกี่ยวข้อง	7.7	8.1	9.7	7.8	7.1	6.7	5.9	-	-	03113 Making textiles, wearing apparel, leather and associated products
03114 การผลิตงานหัตถกรรมจากวัสดุทุกชนิด	6.5	-	5.6	8.3	5.8	8.2	4.8	-	-	03114 Craftmaking using all types of materials
03115 การเตรียมและการแปรรูปยาสูบ	-	-	-	-	-	-	-	-	-	03115 Tobacco preparing and curing
03116 การผลิตอิฐ แผ่นคอนกรีต อิฐเสียด กระเบื้อง ฯลฯ	-	-	-	-	-	-	-	-	-	03116 Making bricks, concrete slabs, hollow blocks, tiles etc.
03117 การผลิตสมุนไพรและยา	-	-	-	-	-	-	-	-	-	03117 Making herbal and medicinal preparations
03118 การฝึกอบรมและการเรียนที่เกี่ยวข้องกับการทำงานในกิจกรรมที่ไม่ใช่การผลิตขั้นต้นของครัวเรือน	-	-	-	-	-	-	-	-	-	03118 Training and studies in relation to work in non-primary production activities of households
0311x เวลาทำงานในกิจกรรมที่ไม่ใช่การผลิตขั้นต้นของครัวเรือน ซึ่งมีได้ระบุรายละเอียด	-	-	-	-	-	-	-	-	-	0311x Working time in non-primary production activities n.f.d
03121 การซื้อ/จัดหาวัสดุเพื่อใช้ในการผลิตขั้นต้นของครัวเรือน	0.5	-	-	0.5	0.5	-	-	-	-	03121 Purchasing/acquiring inputs
03122 การขาย/การจัดการผลผลิตที่ได้จากกิจกรรมที่ไม่ใช่การผลิตขั้นต้นของครัวเรือน	3.3	-	-	3.6	0.5	-	-	-	-	03122 Selling/disposing of outputs of non-primary production activities of households
03201 การทำงานในกิจกรรมที่ไม่ใช่การผลิตขั้นต้นซึ่งเป็นธุรกิจของครัวเรือน	-	-	-	-	-	-	-	-	-	03201 Looking for work in non-primary production activities in household enterprise
03202 การขาย/การก่อสร้างธุรกิจนอกรั้วกิจกรรมที่ไม่ใช่การผลิตขั้นต้นซึ่งเป็นธุรกิจของครัวเรือน	-	-	-	-	-	-	-	-	-	03202 Looking for/setting up business in non-primary production activities in household enterprise
03300 การเดินทางที่เกี่ยวข้องกับกิจกรรมที่ไม่ใช่การผลิตขั้นต้นของครัวเรือน	1.5	-	1.6	1.4	1.5	1.3	2.1	-	-	03300 Travel related to non-primary production of household
03900 การทำงานในกิจกรรมที่ไม่ใช่การผลิตขั้นต้นของครัวเรือน ซึ่งมีได้ระบุประเภทไว้ในที่อื่น	-	-	-	-	-	-	-	-	-	03900 Work for household in non-primary production activities n.e.c.
04 การทำงานในกิจกรรมก่อสร้างของครัวเรือน	7.5	9.7	7.2	8.2	7.0	10.8	1.9	-	-	04 Work for household in construction activities
04111 การก่อสร้างและการซ่อมแซมอาคารของครัวเรือนตนเอง	2.6	-	8.5	-	-	5.7	1.0	-	-	04111 Construction and repair for own capital formation
04112 การก่อสร้างและการซ่อมแซมอาคาร ถนน เขื่อน และสิ่งก่อสร้างอื่นๆ	6.5	7.9	5.9	6.7	5.4	8.9	2.6	-	-	04112 Construction and repair of buildings, roads, dams and other structures
04113 การก่อสร้างและการซ่อมแซมสิ่งใหญ่เกี่ยวกับถนน อาคาร สะพาน เขื่อน ฯลฯ ของชุมชน	-	-	-	-	-	-	-	-	-	04113 Community-organized construction
04114 การฝึกอบรมและการเรียนที่เกี่ยวข้องกับการทำงานในกิจกรรมการก่อสร้างซึ่งเป็นธุรกิจของครัวเรือน	-	-	-	-	-	-	-	-	-	04114 Training and studies in relation to work in construction activities in household enterprise
0411x เวลาทำงานในกิจกรรมการก่อสร้าง ซึ่งมีได้ระบุรายละเอียด	-	-	-	-	-	-	-	-	-	0411x Working time in construction activities n.f.d.
04120 การซื้อ/จัดหาวัสดุเพื่อใช้ในการก่อสร้างของครัวเรือน	-	-	-	-	-	-	-	-	-	04120 Purchasing/acquiring inputs/supplies for construction activities for household production
04201 การทำงานในกิจกรรมการก่อสร้างซึ่งเป็นธุรกิจของครัวเรือน	-	-	-	-	-	-	-	-	-	04201 Looking for work in construction activities in household enterprise
04202 การขาย/การก่อสร้างธุรกิจนอกรั้วกิจกรรมการก่อสร้างซึ่งเป็นธุรกิจของครัวเรือน	-	-	-	-	-	-	-	-	-	04202 household enterprise
04300 การเดินทางที่เกี่ยวข้องกับกิจกรรมการก่อสร้างของครัวเรือน	1.7	1.8	1.3	1.5	1.6	2.3	0.7	-	-	04300 Travel related to construction activities of households
04900 การทำงานในกิจกรรมการก่อสร้างของครัวเรือน ซึ่งมีได้ระบุประเภทไว้ในที่อื่น	-	-	-	-	-	-	-	-	-	04900 Work for household in construction activities n.e.c.

ตารางที่ 5 เวลาที่ใช้โดยเฉลี่ยของประชากรอายุตั้งแต่ 10 ปีขึ้นไป จำแนกตามกิจกรรมหลัก และระดับการศึกษาที่สำเร็จ กรุงเทพมหานคร (ต่อ)

TABLE 5 AVERAGE TIME OF PARTICIPANTS 10 YEARS OF AGE AND OVER BY MAIN ACTIVITY AND EDUCATIONAL ATTAINMENT, BANGKOK (Contd.)

หน่วยเป็นชั่วโมงต่อวัน : Hour per day

กิจกรรมหลัก	รวม	ไม่มีการศึกษา	ต่ำกว่าประถมศึกษา	ประถมศึกษา	มัธยมศึกษาตอนต้น	มัธยมศึกษาตอนปลาย	อุดมศึกษา	อื่นๆ	ไม่ทราบ	Main Activity
05 การทำงานในการให้บริการที่ก่อให้เกิดรายได้ของครัวเรือน	9.2	9.5	9.8	9.5	9.3	8.8	8.2	-	11.8	05 Work for household providing services for income
05111 การเตรียมและกรจอาหารและเครื่องดื่มที่ปรุงขึ้นเอง	8.2	9.7	8.6	8.1	7.7	8.6	7.5	-	-	05111 Preparing and selling food and beverage
05112 การค้าขาย การขายตามบ้าน การขายตามข้างถนน การขายส่ง	7.9	7.3	8.8	7.5	7.6	8.0	7.5	-	-	05112 Petty trading, door-to-door vending, street vending, hawking
05121 การประกอบ การติดตั้ง การปรับตั้งเครื่องมือ และการซ่อมแซมเครื่องมือเครื่องจักร	8.1	-	11.0	3.4	9.0	7.3	-	-	-	05121 Fitting, installing, tool setting, maintaining and repairing tools and machinery
05122 การซ่อมแซมยานยนต์	7.7	-	8.6	8.3	4.6	-	5.3	-	-	05122 Repair of vehicles
05123 การซ่อมแซมของใช้ส่วนบุคคล	1.2	-	1.2	-	-	-	-	-	-	05123 Repair of personal goods
05124 การซ่อมแซมของใช้ในครัวเรือน	8.6	6.2	5.7	-	9.5	7.8	-	-	-	05124 Repair of household goods
05131 การให้เช่าห้อง ที่พัก และงานที่เกี่ยวข้อง	3.4	-	3.3	0.5	4.5	4.1	3.0	-	-	05131 Renting out rooms, sleeping space and associated work
05132 การให้กู้ยืมเงินและการรับฝากเงินคืน; การแลกเปลี่ยนเงินตราต่างประเทศ	4.2	-	4.2	-	-	-	-	-	-	05132 Lending and collecting money; foreign exchange
05133 การพิมพ์ดีด การประมวลผลคำ การเขียนโปรแกรม การแปลข้อมูลเป็นรหัส	7.8	11.8	-	-	-	-	7.0	-	-	05133 Typing, word-processing, programming, encoding
05134 การบัญชี การทำบัญชี การให้บริการด้านกฎหมาย และการให้บริการที่เกี่ยวข้อง	4.0	-	1.8	-	-	-	4.2	-	-	05134 Accounting, bookkeeping, legal and related services
05135 การสอนพิเศษ	3.5	-	-	-	-	-	3.5	-	-	05135 Tutoring
05136 การให้บริการทางการแพทย์และทันตกรรม	-	-	-	-	-	-	-	-	-	05136 Provision of medical and dental services
05137 การให้บริการด้านกรรพการพยาบาล/การบำบัดด้วยโรค	4.2	13.0	2.9	-	-	-	-	-	-	05137 Provision of nursing/therapy services
05141 การให้บริการดูแลส่วนบุคคล	7.2	-	4.3	6.5	10.1	8.6	8.3	-	-	05141 Provision of personal care services
05142 การให้บริการดูแลสุขภาพที่ไม่ใช่เพื่อการบำบัดด้วยโรค	5.6	-	3.3	11.0	-	-	-	-	-	05142 Provision of non-professional health-care
05151 การขนส่งสินค้า	7.9	10.5	8.2	7.1	9.3	-	2.8	-	-	05151 Transporting goods
05152 การขนส่งผู้โดยสาร	9.7	7.9	10.9	9.3	9.9	8.5	9.6	-	11.0	05152 Transporting passengers
05160 การให้บริการในครัวเรือนด้วยเครื่องใช้ส่วนตัว	7.1	7.0	6.3	8.2	10.2	2.8	7.8	-	-	05160 Providing paid domestic services
05170 การฝึกอบรมและการเรียนที่เข้าด้วยกันการทำงานในกิจกรรมบริการ	3.3	-	-	3.3	-	-	-	-	-	05170 Training and studies related to work in service activities
05201 การทำงานหนักในกิจกรรมบริการซึ่งเป็นผู้ถือของครัวเรือน	-	-	-	-	-	-	-	-	-	05201 Looking for work in service activities in household enterprise
05202 การทบทวนการก่อสร้างธุรกิจบริการซึ่งเป็นผู้ถือของครัวเรือน	-	-	-	-	-	-	-	-	-	05202 Looking for/setting up business in service activities in household.
05300 การเดินทางที่เกี่ยวข้องกับการให้บริการที่ก่อให้เกิดรายได้	1.4	1.4	1.5	1.2	1.3	1.4	1.7	-	0.8	05300 Travel related to providing services for income
05900 การทำงานด้านบริการที่ก่อให้เกิดรายได้ของครัวเรือน ซึ่งมีได้จัดประเภทไว้ในที่อื่น	7.6	6.4	6.1	10.6	7.7	6.3	7.0	-	-	05900 Work for household providing services for income h.e.c.

ตารางที่ 5 เวลาที่ใช้โดยเฉลี่ยของประชากรอายุตั้งแต่ 10 ปีขึ้นไป จำแนกตามกิจกรรมหลัก และระดับการศึกษาที่สำเร็จ กรุงเทพมหานคร (ต่อ)

TABLE 5 AVERAGE TIME OF PARTICIPANTS 10 YEARS OF AGE AND OVER BY MAIN ACTIVITY AND EDUCATIONAL ATTAINMENT, BANGKOK (Contd.)

หน่วยเป็นชั่วโมงต่อวัน : Hour per day

กิจกรรมหลัก	การศึกษา							Main Activity		
	รวม	ไม่การศึกษา	ต่ำกว่าประถมศึกษา Less than Elementary	ประถมศึกษา Elementary	มัธยมศึกษาตอนต้น Lower Secondary	มัธยมศึกษาตอนปลาย Upper Secondary	อุดมศึกษา Higher		อื่นๆ Others	ไม่ทราบ Unknown
06 การให้บริการนครัวเรือนของตนเอง โดยไม่รับค่าตอบแทน	2.3	2.2	2.6	2.0	2.2	2.2	2.5	-	1.0	06 Providing unpaid domestic services for own final use within household
06111 การจัดการอาหาร	1.2	1.2	1.4	1.1	1.0	1.1	1.1	-	-	06111 Food management
06112 การทำความสะอาดและการดูแลรักษาที่อยู่อาศัยและบริเวณโดยรอบ	1.2	1.2	1.4	1.0	1.2	1.2	1.3	-	-	06112 Cleaning and upkeep of dwelling and surroundings
06113 การแต่ง การบำรุงรักษา และการซ่อมแซมเล็ก ๆ น้อยๆ ด้วยตนเอง	1.5	0.5	2.6	0.8	0.9	1.2	1.1	-	-	06113 Do-it-yourself decoration, maintenance and small repairs
06114 การดูแลเสื้อผ้าและรองเท้า	1.3	1.6	1.4	1.3	1.3	1.1	1.4	-	-	06114 Care of textiles and footwear
06115 การจัดการครัวเรือน	0.4	0.5	-	0.3	-	-	0.4	-	-	06115 Household management
06116 การดูแลสัตว์เลี้ยง	0.8	1.0	0.9	0.5	0.4	1.2	0.9	-	-	06116 Pet care
06121 การเลือกซื้อ/การซื้อสินค้า และกิจกรรมที่เกี่ยวข้อง	0.9	0.6	0.8	0.7	0.8	0.8	1.0	-	0.7	06121 Shopping for/purchasing of goods and related activities
06122 การเลือกซื้อ/การรับบริการ และกิจกรรมที่เกี่ยวข้อง	1.4	-	0.7	-	0.5	0.8	1.7	-	-	06122 Shopping for/availling of services and related activities
06200 การเดินทางที่เกี่ยวข้องกับการให้บริการนครัวเรือนโดยไม่รับค่าตอบแทน	0.9	0.6	0.7	0.8	1.0	0.9	1.0	-	0.3	06200 Travel related to provision of unpaid domestic services
06900 การบริการนครัวเรือนโดยไม่รับค่าตอบแทน ซึ่งมีได้จัดประเภทไว้ในที่อื่น	0.8	-	-	0.8	-	-	-	-	-	06900 Unpaid domestic services n.e.c.
07 การให้บริการดูแลสมาชิกในครัวเรือน โดยไม่รับค่าตอบแทน	2.4	2.2	3.3	2.8	2.7	2.3	1.9	-	0.7	07 Providing unpaid caregiving services to household members
07111 การดูแลเด็กทางด้านร่างกาย	2.5	1.3	3.6	2.5	2.6	2.4	1.7	-	-	07111 Caring for children/physical care
07112 การสอน การฝึกอบรม การช่วยเหลือเด็ก	1.1	1.7	1.0	1.3	1.3	1.3	1.0	-	-	07112 Teaching, training, helping children
07113 การพาเด็กไปยังสถานที่ต่าง ๆ	1.0	1.3	1.1	1.8	0.8	1.1	0.6	-	-	07113 Accompanying children to places
07114 การดูแลผู้สูงอายุที่ป่วยในสถานพยาบาล	1.8	-	0.7	2.3	-	-	0.5	-	-	07114 Minding children (passive care)
07121 การดูแลผู้สูงอายุทางด้านร่างกาย	1.8	-	3.6	0.5	0.5	-	2.0	-	0.3	07121 Caring for adults/physical care
07122 การดูแลผู้สูงอายุทางด้านอารมณ์	-	-	-	-	-	-	-	-	-	07122 Caring for adults/emotional support
07123 การพาผู้ใหญ่ไปยังสถานที่ต่าง ๆ	1.1	0.3	0.6	-	-	1.1	1.9	-	-	07123 Accompanying adults to places
07200 การเดินทางที่เกี่ยวข้องกับการให้บริการดูแลสมาชิกในครัวเรือนโดยไม่รับค่าตอบแทน	1.1	1.0	0.9	1.2	1.2	1.1	1.0	-	0.3	07200 Travel related to unpaid caregiving services to household members
07900 การให้บริการดูแลสมาชิกในครัวเรือนโดยไม่รับค่าตอบแทน ซึ่งมีได้จัดประเภทไว้ในที่อื่น	8.3	-	-	-	8.3	-	-	-	-	07900 Providing unpaid caregiving services to household members n.e.c.

ตารางที่ 5 เวลาที่ใช้โดยเฉลี่ยของประชากรอายุตั้งแต่ 10 ปีขึ้นไป จำแนกตามกิจกรรมหลัก และระดับการศึกษาที่สำเร็จ กรุงเทพมหานคร (ต่อ)

TABLE 5 AVERAGE TIME OF PARTICIPANTS 10 YEARS OF AGE AND OVER BY MAIN ACTIVITY AND EDUCATIONAL ATTAINMENT, BANGKOK (Contd.)

หน่วยเป็นชั่วโมงต่อวัน : Hour per day

กิจกรรมหลัก	รวม Total	ไม่ การศึกษา None	ต่ำกว่า ประถมศึกษา Less than Elementary	ประถม ศึกษา Elementary	มัธยมศึกษา ตอนต้น Lower Secondary	มัธยมศึกษา ตอนปลาย Upper Secondary	อุดมศึกษา Higher	อื่นๆ Others	ไม่ทราบ Unknown	Main Activity
08 การให้บริการชุมชนและการให้ความช่วยเหลือครัวเรือนอื่น	3.3	2.8	2.6	3.3	4.5	3.2	3.1	-	-	08 Providing community services and help to other households
08111 การให้ความช่วยเหลือครัวเรือนอื่นด้านการบำรุงรักษาและการจัดการครัวเรือน	2.2	0.2	1.7	1.7	1.2	2.1	3.0	-	-	08111 Household maintenance and management as help to other households
08112 การให้ความช่วยเหลือครัวเรือนอื่นด้านการซื้อ/การขายสินค้าและการรับบริการ	0.8	-	-	0.5	-	-	0.9	-	-	08112 Shopping for/purchasing of goods and services as help to other households
08113 การให้ความช่วยเหลือครัวเรือนอื่นด้านการก่อสร้าง การปรับปรุงสิ่งปลูกสร้าง และการซ่อมแซมที่อยู่อาศัย ฯลฯ	-	-	-	-	-	-	-	-	-	08113 Construction
08114 การให้ความช่วยเหลือครัวเรือนอื่นด้านการซ่อมแซมสินค้าอุปโภคบริโภคและของใช้ในครัวเรือน	-	-	-	-	-	-	-	-	-	08114 Repairs of consumer and household goods as help to other households
08115 การให้ความช่วยเหลือครัวเรือนอื่นโดยไม่ได้รับค่าตอบแทนด้านธุรกิจ/พาร์ทเนอร์จางาน	3.7	4.5	1.8	5.1	-	2.3	4.3	-	-	08115 Unpaid help in business/farm and employment as help to other households
08116 การให้ความช่วยเหลือครัวเรือนอื่นด้านการดูแลเด็ก	2.2	2.7	1.6	2.0	4.1	0.5	0.6	-	-	08116 Childcare as help to other households
08117 การให้ความช่วยเหลือครัวเรือนอื่นด้านการดูแลผู้ใหญ่	2.6	-	1.7	2.0	6.5	3.2	0.2	-	-	08117 Adult care as help to other households
08118 การให้ความช่วยเหลือครัวเรือนอื่นด้านการขนส่ง	-	-	-	-	-	-	-	-	-	08118 Transportation assistance to other households
08121 การทำงานที่ชุมชน : การทำอาหารที่ร่วมฉลองกับชุมชน ฯลฯ	3.3	-	-	-	-	-	3.3	-	-	08121 Community organized work: cooking for collective celebrations etc.
08122 การทำงานที่เกี่ยวข้องกับการซ่อมแซมถนน/อาคาร การเตรียมพื้นที่ชุมชน (ถนน ตลาด ฯลฯ)	-	-	-	-	-	-	-	-	-	08122 Work on road/building repair
08123 การจัดการและการทำงานที่ชุมชนเป็นการให้ความช่วยเหลือแก่กลุ่มบ้านท้องถิ่นอื่น	3.2	-	-	-	-	-	3.2	-	-	08123 Organizing and work on community-based assistance to villages, other sublocations
08124 การจัดการและการทำงานที่ชุมชนเป็นการให้ความช่วยเหลือแก่ครอบครัวและบุคคล	-	-	-	-	-	-	-	-	-	08124 Organizing and work on community-based assistance to families and individuals
08131 การทำอาสาสมัครที่ให้กับองค์กร (ไม่ได้ให้ความช่วยเหลือบุคคลอื่น โดยตรง)	4.6	-	4.8	-	4.2	-	-	-	-	08131 Volunteer work for organizations (not directly for individuals)
08132 การทำอาสาสมัครที่ไม่นับองค์กร (ให้ความช่วยเหลือบุคคลอื่นโดยตรง)	1.8	-	-	-	-	-	1.8	-	-	08132 Volunteer work through organizations (extended directly to individuals)
08200 การเข้าร่วมประชุม	4.4	-	-	-	2.7	-	6.0	-	-	08200 Attendance in meetings
08300 การมีส่วนร่วมในความสัมพันธ์ของครอบครัวและความเป็นครอบครัวที่เกี่ยวข้อง	0.3	-	-	0.3	-	-	-	-	-	08300 Involvement in civic and related responsibilities
08400 การเดินทางที่เกี่ยวข้องกับการให้ความช่วยเหลือครัวเรือนอื่นและการให้บริการชุมชน	1.1	1.7	0.7	1.3	0.8	1.1	1.4	-	-	08400 Travel related to community services and help to other households
08900 การให้ความช่วยเหลือครัวเรือนอื่นและการให้บริการชุมชน ซึ่งไม่ได้จัดประเภทไว้ในที่อื่น	-	-	-	-	-	-	-	-	-	08900 Community services and help to other households n.e.c.

ตารางที่ 5 เวลาที่ใช้โดยเฉลี่ยของประชากรอายุตั้งแต่ 10 ปีขึ้นไป จำแนกตามกิจกรรมหลัก และระดับการศึกษาที่สำเร็จ กรุงเทพมหานคร (ต่อ)

TABLE 5 AVERAGE TIME OF PARTICIPANTS 10 YEARS OF AGE AND OVER BY MAIN ACTIVITY AND EDUCATIONAL ATTAINMENT, BANGKOK (Contd.)

หน่วยเป็นชั่วโมงต่อวัน : Hour per day

กิจกรรมหลัก	รวม	ไม่มีการศึกษา	ต่ำกว่าประถมศึกษา	ประถมศึกษา	มัธยมศึกษาตอนต้น	มัธยมศึกษาตอนปลาย	อุดมศึกษา	อื่นๆ	ไม่ทราบ	Main Activity
09 การเรียนรู้	7.3	-	6.9	8.0	8.1	7.5	6.6	-	-	09 Learning
09111 การเรียนในโรงเรียน/มหาวิทยาลัย	5.7	-	6.3	6.1	6.1	5.8	4.5	-	-	09111 School/university attendance
09112 การหยุดพัก/การรอเรียนช่วงเวลาสั้นๆ ในสถานศึกษาทั่วไป	0.8	-	0.3	1.0	0.4	0.3	1.1	-	-	09112 Breaks/waiting at place of general education
09113 การเรียนด้วยตนเองในหลักสูตรการศึกษาทางไกล (ซีดีโอ สื่อทางเสียง ระบบออนไลน์)	-	-	-	-	-	-	-	-	-	09113 Self-study for distance education course work (video, audio, online)
09120 การทำที่กำนัน การทบทวนบทเรียน การวิจัยและกิจการที่เกี่ยวข้อกับการศึกษาทั่วไป	2.1	-	1.4	2.0	2.9	1.0	2.4	-	-	09120 Homework, course review, research related to general education
09130 การเขียนเพิ่มเติม การศึกษาอบรม และหลักสูตรในวงกว้าง	2.7	-	2.1	-	1.0	-	6.5	-	-	09130 Additional study, non-formal education and courses during free time
09140 การฝึกอบรมและการเรียนเพื่อพัฒนาอาชีพ/วิชาชีพ	-	-	-	-	-	-	-	-	-	09140 Career/professional development training and studies
09200 กิจกรรมอื่นๆ ที่เกี่ยวข้องกับกิจกรรมการเรียนรู้	0.5	-	0.4	0.3	0.3	-	0.8	-	-	09200 Other activities carried out in relation to learning activities
09300 การเดินทางที่เกี่ยวข้องกับการเรียนรู้	1.6	-	1.3	1.6	1.4	0.3	2.1	-	-	09300 Travel related to learning
09900 กิจกรรมการเรียนรู้ ซึ่งมีได้ทั้งประเภทไว้ที่อื่น	-	-	-	-	-	-	-	-	-	09900 Learning activities n.e.c.
10 การเข้าสังคมและการมีส่วนร่วมในชุมชน	1.4	2.3	1.5	1.3	1.3	1.0	1.3	-	0.5	10 Socializing and community participation
10111 การพูดคุย การสนทนา	1.2	2.1	1.3	1.2	1.1	1.0	1.1	-	0.5	10111 Talking, conversing
10112 กิจกรรมการเข้าสังคม	2.3	2.8	1.8	1.6	2.0	2.0	2.6	-	-	10112 Socializing activities
10113 การอ่านและการเขียนจดหมาย	1.4	1.0	2.5	-	1.4	-	1.2	-	-	10113 Reading and writing mail
10114 กิจกรรมการไม่เข้าสังคม/การต่อต้านสังคม/การมองสังคมในแง่ลบ	-	-	-	-	-	-	-	-	-	10114 Unsocial/antisocial/negative social activities
1011x การเข้าสังคมและการติดต่อสื่อสาร ซึ่งมีได้ระบุรายละเอียด	-	-	-	-	-	-	-	-	-	1011x Socializing and communication n.f.d.
10121 การมีส่วนร่วมในเหตุการณ์ของทางวัฒนธรรม/ประวัติศาสตร์ของชุมชน	3.5	-	3.5	-	-	-	-	-	-	10121 Participating in community celebrations of cultural/historic events
10122 การมีส่วนร่วมในพิธีกรรม/ชุดการนุ่งของชุมชน (ที่ไม่เกี่ยวข้องกับความ)	1.7	-	1.0	1.6	-	-	2.2	-	-	10122 Participating in community rites/events (non-religious)
10123 การมีส่วนร่วมในงานสังคมของชุมชน (งานดนตรี งานเต้นรำ ฯลฯ)	-	-	-	-	-	-	-	-	-	10123 Participating in community social functions (music, dance etc.)
1012x การมีส่วนร่วมในชุมชน ซึ่งมีได้ระบุรายละเอียด	-	-	-	-	-	-	-	-	-	1012x Community participation n.f.d.
10200 การเดินทางที่เกี่ยวข้องกับการเข้าสังคมและการมีส่วนร่วมในชุมชน	1.2	0.8	1.0	1.2	1.2	1.0	1.3	-	-	10200 Travel related to socializing and community participation
10900 การเข้าสังคมและการมีส่วนร่วมในชุมชน ซึ่งมีได้ระบุประเภทไว้ที่อื่น	-	-	-	-	-	-	-	-	-	10900 Socializing and community participation n.e.c.

ตารางที่ 5 เวลาที่ใช้โดยเฉลี่ยของประชากรอายุตั้งแต่ 10 ปีขึ้นไป จำแนกตามกิจกรรมหลัก และระดับการศึกษาที่สำเร็จ กรุงเทพมหานคร (ต่อ)

TABLE 5 AVERAGE TIME OF PARTICIPANTS 10 YEARS OF AGE AND OVER BY MAIN ACTIVITY AND EDUCATIONAL ATTAINMENT, BANGKOK (Contd.)

หน่วยเป็นชั่วโมงต่อวัน : Hour per day

กิจกรรมหลัก	รวม	ไม่มีการศึกษา	ต่ำกว่าประถมศึกษา	ประถมศึกษา	มัธยมศึกษาตอนต้น	มัธยมศึกษาตอนปลาย	อุดมศึกษา	อื่นๆ	ไม่ทราบ	Main Activity
11 การเข้าชมการแสดงที่สถานบันเทิงและกาสิโน	3.0	2.0	-	1.7	4.3	8.0	2.8	-	-	11 Attending/visiting cultural, entertainment and sports events/venues
11111 การเข้าชมพิพิธภัณฑ์ ห้องแสดงงานศิลปะ อุทยานประวัติศาสตร์/วัฒนธรรม	2.6	-	-	-	-	4.0	1.5	-	-	11111 Visit museum, art gallery, historical/cultural park, heritage site
11112 การเข้าชมภาพยนตร์	2.2	-	-	2.1	3.2	-	2.0	-	-	11112 Attendance at movies/cinema
11113 การเข้าชมการแสดงที่โรงละคร โรงโอลympic สถานที่แสดงบัลเลต์ สถานที่แสดงดนตรี	4.0	-	-	-	4.0	-	-	-	-	11113 Attendance at theatre, opera, ballet, concerts
11119 การเข้าชมคอนเสิร์ตการแสดงวัฒนธรรมและอื่นๆ	0.3	-	-	0.3	-	-	-	-	-	11119 Attendance at other specified mass cultural events
11120 การเข้าชมสวนสัตว์ สวนพฤกษศาสตร์ ศูนย์รวมความบันเทิง งานออกงานจำหน่ายสินค้า ฯลฯ	1.4	1.2	-	-	-	-	1.8	-	-	11120 Attendance/visit to zoo, animal park
11131 การเข้าชมการแข่งขันกีฬาอาชีพ	1.8	-	-	-	-	-	1.8	-	-	11131 Attendance at professional sports events
11132 การเข้าชมการแข่งขันกีฬาสมัครเล่น	2.0	-	-	2.0	-	-	-	-	-	11132 Attendance at amateur sports events
11200 การเดินทางที่เกี่ยวข้องกับการเข้าชมสถานที่ทางวัฒนธรรม การบันเทิง และกาสิโน	1.6	0.8	-	-	0.9	4.0	1.6	-	-	11200 Travel related to attending/visiting cultural, entertainment and sports events/venues
11900 การเข้าชมสถานที่ทางวัฒนธรรม การบันเทิง และกาสิโน ซึ่งมีได้แก่ประเภทใดก็ได้	-	-	-	-	-	-	-	-	-	11900 Attending/visiting sports, entertainment and cultural events/venues n.e.c.
12 งานอดิเรก การเล่นเกม และกิจกรรมยามว่างอื่นๆ	2.4	1.1	2.5	2.0	2.9	2.2	2.3	-	-	12 Hobbies, games and other pastime activities
12111 หัดศิลป์	1.5	-	1.5	-	-	-	-	-	-	12111 Visual arts
12112 วรรณศิลป์	10.4	-	-	4.0	-	-	11.8	-	-	12112 Literary arts
12113 ศิลปะการแสดง (การเต้นรำ การแสดงดนตรี การแสดงละคร)	1.6	1.2	2.2	0.8	2.4	0.8	1.5	-	-	12113 Performing arts (dance, music, theatre)
1211x หัดศิลป์ วรรณศิลป์ และศิลปะการแสดง ซึ่งมีได้แก่ วาดและเขียน	-	-	-	-	-	-	-	-	-	1211x Visual, literary and performing arts n.f.d.
12120 งานอดิเรกที่ใช้ความเชี่ยวชาญเฉพาะอย่างและหลักสูตรที่เกี่ยวข้อง	1.6	1.2	-	1.3	1.0	-	3.2	-	-	12120 Technical hobbies and related courses
12131 เกมที่เล่นคนเดียว	1.8	-	2.8	2.0	1.5	-	-	-	-	12131 Solo games
12132 เกมไพ่ เกมที่เล่นบนกระดาน	1.0	-	-	1.3	0.5	1.0	-	-	-	12132 Card games/board games
12133 เกมคอมพิวเตอร์ (รวมถึง ตู้เกมหยอดเหรียญและวีดีโอเกม)	2.3	1.0	2.5	1.9	3.0	2.6	2.1	-	-	12133 Computer games (including arcade and video games)
12134 เกมที่เล่นเป็นกลุ่ม	1.4	-	1.6	0.8	2.6	-	1.5	-	-	12134 Social/group games
12135 การพนันหรือการเสี่ยงโชค	3.2	-	2.7	-	3.9	-	-	-	-	12135 Gambling
1213x การเล่นเกมและกิจกรรมยามว่างอื่นๆ ซึ่งมีได้แก่ วาดและเขียน	-	-	-	-	-	-	-	-	-	1213x Playing games and other pastimes n.f.d.
12200 การเดินทางที่เกี่ยวข้องกับงานอดิเรก การเล่นเกม และกิจกรรมยามว่างอื่นๆ	1.0	-	0.8	1.0	1.0	-	0.6	-	-	12200 Travel related to hobbies, games and other pastimes
12900 งานอดิเรก การเล่นเกม และกิจกรรมยามว่างอื่นๆ ซึ่งมีได้แก่ ประเภทใดก็ได้	0.5	-	-	-	-	-	0.5	-	-	12900 Hobbies, games and other pastimes n.e.c.

ตารางที่ 5 เวลาที่ใช้โดยเฉลี่ยของประชากรอายุตั้งแต่ 10 ปีขึ้นไป จำแนกตามกิจกรรมหลัก และระดับการศึกษาที่สำเร็จ กรุงเทพมหานคร (ต่อ)

TABLE 5 AVERAGE TIME OF PARTICIPANTS 10 YEARS OF AGE AND OVER BY MAIN ACTIVITY AND EDUCATIONAL ATTAINMENT, BANGKOK (Contd.)

หน่วยเป็นชั่วโมงต่อวัน : Hour per day

กิจกรรมหลัก	รวม	ไม่มีการศึกษา	ต่ำกว่าประถมศึกษา	ประถมศึกษา	มัธยมศึกษาตอนต้น	มัธยมศึกษาตอนปลาย	อุดมศึกษา	อื่นๆ	ไม่ทราบ	Main Activity
13 การมีส่วนร่วมในกีฬาประเภทต่างและสันทนาการที่เกี่ยวข้อง	1.4	1.1	1.3	1.4	1.5	1.1	1.5	-	-	13 Indoor and outdoor sports participation and related courses
13111 การเดินและการเดินทางไกล : การวิ่งและการวิ่งระยะๆ	1.0	1.1	1.1	1.0	1.0	0.9	0.9	-	-	13111 Walking and hiking; jogging and running
13112 การขี่จักรยาน การเล่นสเก็ต การเล่นสเก็ตบอร์ด	1.2	-	1.5	1.2	-	1.0	1.1	-	-	13112 Biking, skating, skateboarding
13113 เอลิติก โยคะ การโยกน้ำหนัก และโปรแกรมฟิตเนสอื่นๆ	1.0	0.6	1.0	0.7	0.7	1.4	1.2	-	-	13113 Aerobics, yoga, weight-training and other fitness programmes
13114 กีฬาประเภทเดี่ยวที่อุปกรณ์เป็นลูกบอล	1.5	0.7	-	0.6	2.3	2.2	1.9	-	-	13114 Ball games, individual sports
13115 กีฬาประเภททีมที่อุปกรณ์เป็นลูกบอล	1.6	1.5	1.5	1.6	1.7	1.8	1.8	-	-	13115 Ball games, team sports
13116 กีฬาทางน้ำ	3.4	4.3	1.8	0.8	6.3	-	2.5	-	-	13116 Water sports
13117 กีฬาฤดูหนาว/กีฬานาน้ำแข็ง/กีฬานาน้ำแข็ง	-	-	-	-	-	-	-	-	-	13117 Winter/ice/snow sports
13118 กีฬาที่มีการปะทะกัน	4.0	-	-	4.0	-	-	-	-	-	13118 Contact sports
13121 การเข้าค่ายกับแรม	6.0	-	-	6.0	-	-	-	-	-	13121 Camping
13122 การขี่ม้า	-	-	-	-	-	-	-	-	-	13122 Horseback-riding
13123 การชมรถเพื่อความเพลิดเพลิน การขี่จักรยานตัวคัน	-	-	-	-	-	-	-	-	-	13123 Pleasure drives; sightseeing
13200 การเดินทางที่เกี่ยวข้องกับการมีส่วนร่วมในกีฬาในร่มและกลางแจ้ง และสันทนาการที่เกี่ยวข้อง	0.9	0.8	1.1	0.7	0.7	0.9	0.9	-	-	13200 Travel related to indoor and outdoor sports participation and related courses
13900 การเดินทางที่เกี่ยวข้องกับการมีส่วนร่วมในกีฬาในร่มและกลางแจ้ง และสันทนาการที่เกี่ยวข้อง	2.2	-	-	2.2	-	-	-	-	-	13900 Indoor and outdoor sports participation and related courses n.e.c.
14 สื่อมวลชน	3.3	3.7	3.6	2.9	3.2	3.2	3.4	-	1.0	14 Mass media
14111 การอ่านหนังสือ	1.7	1.0	1.3	1.1	1.5	1.3	2.0	-	-	14111 Reading books
14112 การอ่านวารสารหรือสิ่งพิมพ์ที่ออกตามกำหนดเวลา	0.9	0.8	1.1	0.8	1.0	1.1	0.8	-	-	14112 Reading periodicals
14119 การอ่านสิ่งพิมพ์เฉพาะอื่นๆ	1.2	0.9	1.3	0.8	2.1	1.2	1.1	-	-	14119 Reading other specified materials
1411x การอ่าน ซึ่งมีได้ระบุรายละเอียด	-	-	-	-	-	-	-	-	-	1411x Reading n.f.d.
14121 การดู/การฟังโทรทัศน์	3.0	3.7	3.4	2.8	2.9	2.9	3.0	-	1.0	14121 Watching/listening to television
14122 การดู/การฟังวิดีโอ	2.8	2.7	1.4	1.8	2.2	1.3	4.3	-	-	14122 Watching/listening to video programmes
14131 การฟังรายการวิทยุ	1.3	1.3	2.0	0.9	1.2	1.3	1.1	-	-	14131 Listening to radio programmes
14132 การฟังสื่อโซเชียลอื่นๆ	2.2	-	3.5	4.2	1.8	2.1	1.5	-	-	14132 Listening to other audio media
1413x การฟังวิทยุและเครื่องเสียง ซึ่งมีได้ระบุรายละเอียด	-	-	-	-	-	-	-	-	-	1413x Listening to radio and audio devices n.f.d.
14141 การใช้เทคโนโลยีคอมพิวเตอร์เพื่อการอ่าน	1.6	-	-	0.7	0.5	0.7	1.8	-	-	14141 Using computer technology for reading
14142 การใช้เทคโนโลยีคอมพิวเตอร์เพื่อการดู/การฟัง	0.8	-	1.3	0.5	-	2.2	0.5	-	-	14142 Using computer technology for video/audio
14143 การใช้อินเทอร์เน็ต การดาวน์โหลด การอัปโหลด	2.4	-	0.8	2.1	3.5	2.4	2.2	-	-	14143 Surfing the Internet; downloading; uploading
1414x การใช้เทคโนโลยีคอมพิวเตอร์ ซึ่งมีได้ระบุรายละเอียด	-	-	-	-	-	-	-	-	-	1414x Using computer technology n.f.d.
14200 การไปเยี่ยมชม	1.0	-	-	-	-	-	1.0	-	-	14200 Visiting library
14300 การเดินทางที่เกี่ยวข้องกับสื่อมวลชน	0.5	0.3	-	-	1.0	-	0.5	-	-	14300 Travel related to mass media
14900 สื่อมวลชน ซึ่งมีได้ระบุประเภทไว้ในอื่น	-	-	-	-	-	-	-	-	-	14900 Mass media n.e.c.

ตารางที่ 5 เวลาที่ใช้โดยเฉลี่ยของประชากรอายุตั้งแต่ 10 ปีขึ้นไป จำแนกตามกิจกรรมหลัก และระดับการศึกษาที่สำเร็จ กรุงเทพมหานคร (ต่อ)

TABLE 5 AVERAGE TIME OF PARTICIPANTS 10 YEARS OF AGE AND OVER BY MAIN ACTIVITY AND EDUCATIONAL ATTAINMENT, BANGKOK (Contd.)

หน่วยเป็นชั่วโมงต่อวัน : Hour per day

กิจกรรมหลัก	Main Activity									
	รวม	ไม่ การศึกษา	ต่ำกว่า ประถมศึกษา	ประถมศึกษา Elementary	มัธยมศึกษา ดონัน	มัธยมศึกษา ตอนปลาย	อุดมศึกษา Higher	อื่นๆ	ไม่ทราบ	Unknown
	Total	None	Less than Elementary	Elementary	Lower Secondary	Upper Secondary	Higher	Others	Unknown	
15 การดูแลและการดำเนินชีวิตส่วนบุคคล	11.8	13.0	12.3	11.6	11.4	11.4	11.9	-	11.6	15 Personal care and maintenance
15111 การนอนหลับตอนกลางคืน/การนอนหลับตามปกติ	8.0	8.6	8.0	8.0	7.8	7.7	8.0	-	8.2	15111 Night sleep/essential sleep
15112 การงอตัว/การนั่งหลับ	2.1	2.3	2.2	1.9	1.9	2.0	2.1	-	-	15112 Incidental sleep/naps
15113 การนอนไม่หลับ	1.2	1.9	1.2	1.3	0.9	1.5	0.9	-	-	15113 Sleeplessness
1511x การนอนและกิจกรรมที่เกี่ยวข้อง ซึ่งมีได้ระบุรายละเอียด	-	-	-	-	-	-	-	-	-	1511x Sleep and related activities n.f.d.
15121 การรับประทานอาหาร/อาหารว่าง	1.6	1.6	1.6	1.7	1.6	1.6	1.7	-	2.1	15121 Eating meals/snack
15122 การดื่มที่นอกเหนือจากการดื่มพร้อมกับอาหารหรืออาหารว่าง	0.6	1.0	0.6	0.6	0.7	0.5	0.6	-	-	15122 Drinking other than with meal or snack
1512x การรับประทานอาหารดื่ม ซึ่งมีได้ระบุรายละเอียด	-	-	-	-	-	-	-	-	-	1512x Eating and drinking n.f.d.
15131 การดูแลสุขอนามัยส่วนบุคคล	1.2	1.1	1.1	1.1	1.1	1.2	1.2	-	1.3	15131 Personal hygiene and care
15132 การดูแลสภาพ/ด้านการแพทย์ด้วยตนเอง	2.5	1.1	3.4	0.2	2.6	2.5	1.0	-	-	15132 Healthy/medical care to oneself
15141 การได้รับการดูแลสุขภาพส่วนบุคคลจากบุคคลอื่น	2.9	4.2	4.2	0.8	0.5	0.3	1.6	-	-	15141 Receiving personal care from others
15142 การได้รับการดูแลสุขภาพ/ด้านการแพทย์จากบุคคลอื่น	1.6	2.0	1.3	1.5	1.2	-	2.3	-	-	15142 Receiving health/medical care from others
15151 การสวดมนต์ การทำสมาธิ และการทำกิจกรรมทางจิตวิญญาณอื่นๆ	0.8	0.6	0.9	1.0	0.8	1.0	0.7	-	-	15151 Private prayer, meditation, and other informal spiritual activities
15152 การมีส่วนร่วมในกิจกรรมทางศาสนา (การปฏิบัติตามหลักพิธี/ข้อบังคับทางศาสนา)	1.0	2.1	0.7	1.1	1.0	0.6	1.4	-	-	15152 Participating in religious activities (formal practice of religion)
15161 การไม่ทำกิจกรรมใดๆ : การพักผ่อน การผ่อนคลาย	0.9	1.1	1.1	0.8	0.7	0.9	0.8	-	-	15161 Doing nothing; resting, relaxing
15162 การสูบบุหรี่	0.5	0.5	0.6	0.4	0.5	0.6	0.2	-	-	15162 Smoking
15163 การให้หรือร้องการรณรงค์ การคิด การวางแผน	-	-	-	-	-	-	-	-	-	15163 Reflecting/meditating, thinking, planning
15200 การเดินทางที่เกี่ยวข้องกับกิจกรรมการดูแลและการดำเนินชีวิตส่วนบุคคล	1.6	0.7	1.3	2.8	1.1	0.8	1.8	-	-	15200 Travel related to personal care and maintenance activities
15900 กิจกรรมการดูแลและการดำเนินชีวิตส่วนบุคคล ซึ่งมีได้ระบุประเภทไว้ที่อื่น	0.3	-	-	0.3	-	-	0.2	-	-	15900 Personal care and maintenance activities n.e.c.

ตารางที่ 6 เวลาที่ใช้โดยเฉลี่ยของประชากรอายุตั้งแต่ 15 ปีขึ้นไป จำแนกตามกิจกรรมหลัก และอาชีพ กรุงเทพมหานคร

TABLE 6 AVERAGE TIME OF PARTICIPANTS 15 YEARS OF AGE AND OVER BY MAIN ACTIVITY, AND OCCUPATION, BANGKOK

หน่วยเป็นชั่วโมงต่อวัน : Hour per day

กิจกรรมหลัก	อาชีพ Occupation											Main Activity		
	ยอดรวม	ผู้บัญญัติกฎหมาย และ ผู้จัดการ		วิชาชีพ ด้านเทคนิค		เสมียน พนักงาน บริการ		ด้านการเกษตร และประมง		ด้านช่างฝีมือ			อาชีพอื่น ๆ	คนงานซึ่งได้จำแนกไว้ในหมวดอื่น
		Total	Legislators & Managers	Profes-sional	Technicians	Clerks	Workers	Service	Agricultural & Fishery	Craft & related trades	Plant & Machine operators			
01 การทำงานในหน่วยงานเอกชน รัฐวิสาหกิจ รัฐบาล องค์การที่ไม่แสวงหากำไร (ทำงานในระบบ)	9.3	8.9	9.0	9.7	9.7	9.4	9.8	9.3	9.3	9.3	9.2	-	01 Formal sector work	
01111 เวลาทำงานในโรงงานหลัก	7.7	6.6	7.1	7.6	7.7	8.3	7.6	8.2	8.2	7.9	7.9	-	01111 Working time in main job	
01112 เวลาทำงานในโรงงานอื่น ๆ	1.4	-	3.4	1.8	-	-	-	0.9	-	-	-	-	01112 Working time in other jobs	
01113 เวลาทำงานของนักเรียน นักศึกษา ที่ทำงาน และตำแหน่งที่เกี่ยวข้อง	0.7	-	0.7	-	-	-	-	-	-	-	-	-	01113 Working time as apprentice, intern and related positions	
01114 การหยุดพักร้อนช่วงสั้นๆ และการหยุดครบรอบแต่งงาน	0.5	-	1.0	0.2	0.5	-	-	0.5	0.5	0.5	0.5	-	01114 Short breaks and interruptions from work	
01115 การฝึกอบรมและการเรียนที่เกี่ยวเนื่องกับการทำงานในระบบ	2.6	3.6	1.6	-	1.0	-	-	0.3	0.3	0.3	-	-	01115 Training and studies in relation to work in the 'formal sector'	
0111x เวลาทำงานในระบบ ซึ่งมีได้แก่ ประชานิเวศน์	-	-	-	-	-	-	-	-	-	-	-	-	0111x Working time in 'formal sector' employment n.f.d	
01121 เวลาที่ใช้ในการรอคอย/หลังการทำงาน	1.2	2.3	0.5	-	0.3	-	-	0.8	0.8	0.7	-	-	01121 Idle time before/after work	
01122 การหยุดพักกลางวันจากการทำงาน	0.7	-	1.0	1.0	-	1.2	-	-	-	0.5	0.2	-	01122 Lunch break from work	
01201 การทรงงานที่ในระบบ	0.2	-	-	-	-	0.2	-	-	-	-	-	-	01201 Looking for work in the 'formal sector'	
01202 การพบ/การออกตั้ง/ธุรกิจในระบบ	-	-	-	-	-	-	-	-	-	-	-	-	01202 Looking for/setting up business in the 'formal sector'	
01300 การเดินทางที่เกี่ยวข้องกับการทำงานในระบบ	1.7	2.1	2.0	2.1	2.0	1.3	2.2	1.4	1.4	1.4	1.5	-	01300 Travel related to work in the 'formal sector'	
01900 การทำงานในระบบ ซึ่งมีได้แก่ ประมงพื้นบ้าน เป็นต้น	0.7	-	-	-	-	-	-	-	-	0.7	-	-	01900 Work in the 'formal sector' n.e.c.	
02 การทำงานในกิจกรรมการผลิตขั้นต้นของครัวเรือน	4.4	-	-	-	0.3	3.3	7.2	0.8	0.8	-	0.5	-	02 Work for household in primary production activities	
02111 การเพาะปลูกพืชและต้นไม้ พืชผักสวนครัว	6.7	-	-	-	-	2.8	7.2	-	-	-	-	-	02111 Growing of crops and trees; kitchen gardening	
02112 การเลี้ยงสัตว์ การผลิตผลิตภัณฑ์จากสัตว์ การบริการสัตวบาล	1.7	-	-	-	-	7.7	2.0	1.2	1.2	-	0.5	-	02112 Farming of animals; production of animal products; animal husbandry services	
02113 การล่าสัตว์ และการผลิตหนังสัตว์	-	-	-	-	-	-	-	-	-	-	-	-	02113 Hunting, trapping and production of animal skins	
02114 การทอของผ้า การตัดไม้ การถักเส้น และกิจกรรมอื่นๆ ที่เกี่ยวข้องกัน	0.3	-	-	-	0.3	-	-	-	-	-	-	-	02114 Gathering of wild products, woodcutting, gathering firewood and other forestry activities	
02115 การประมงและกานเลี้ยงสัตว์น้ำ/เลี้ยงสัตว์ที่อยู่ในน้ำ	2.0	-	-	-	-	2.8	-	0.7	0.7	-	-	-	02115 Fishing and fish/aquatic farming	
02116 การทำเหมืองแร่และเหมืองหิน	-	-	-	-	-	-	-	-	-	-	-	-	02116 Mining and quarrying	
02117 การเก็บน้ำ	-	-	-	-	-	-	-	-	-	-	-	-	02117 Collecting water	
02118 การฝึกอบรมและการเรียนที่เกี่ยวข้องกับการทำงานในกิจกรรมการผลิตขั้นต้นของครัวเรือน	-	-	-	-	-	-	-	-	-	-	-	-	02118 Training and studies in relation to work in primary production activities of households	
0211x เวลาทำงานในกิจกรรมการผลิตขั้นต้น ซึ่งมีได้แก่ ภูเขาและเขาด	-	-	-	-	-	-	-	-	-	-	-	-	0211x Working time in primary production activities n.f.d.	
02121 การซื้อ/จัดหาวัตถุดิบเพื่อใช้ในกิจกรรมการผลิตขั้นต้นของครัวเรือน	-	-	-	-	-	-	-	-	-	-	-	-	02121 Purchasing/acquiring inputs/supplies used for primary production activities of households	
02122 การขายการจัดการการผลิตที่ได้จากกิจกรรมการผลิตขั้นต้นของครัวเรือน	-	-	-	-	-	-	-	-	-	-	-	-	02122 Selling/disposing of outputs of primary production activities of households	
02201 การทรงงานที่ในกิจกรรมการผลิตขั้นต้นซึ่งเป็นธุรกิจของครัวเรือน	-	-	-	-	-	-	-	-	-	-	-	-	02201 Looking for work in primary production activities in household enterprise	
02202 การทำ/การก่อสร้างธุรกิจ/กิจการการผลิตขั้นต้นซึ่งเป็นธุรกิจของครัวเรือน	-	-	-	-	-	-	-	-	-	-	-	-	02202 Looking for/setting up business in primary production activities in household enterprise	
02300 การเดินทางที่เกี่ยวข้องกับกิจกรรมการผลิตขั้นต้นของครัวเรือน	0.8	-	-	-	-	0.9	0.9	-	-	-	0.5	-	02300 Travel related to primary production activities of households	
02900 การทำงานในกิจกรรมการผลิตขั้นต้นของครัวเรือน ซึ่งมีได้แก่ ประเภทอื่นที่ไม่ขึ้น	-	-	-	-	-	-	-	-	-	-	-	-	02900 Work for households in primary production activities n.e.c.	

ตารางที่ 6 เวลาที่ใช้โดยเฉลี่ยของประชากรอายุตั้งแต่ 15 ปีขึ้นไป จำแนกตามกิจกรรมหลัก และอาชีพ กรุงเทพมหานคร (ต่อ)

TABLE 6 AVERAGE TIME OF PARTICIPANTS 15 YEARS OF AGE AND OVER BY MAIN ACTIVITY, AND OCCUPATION, BANGKOK (Contd.)

หน่วยเป็นชั่วโมงต่อวัน : Hour per day

กิจกรรมหลัก	อาชีพ Occupation										Main Activity	
	ยอดรวม	ผู้บัญญัติกฎหมาย และ ผู้จัดการ	วิชาชีพ ด้านต่างๆ	วิชาชีพ ด้านเทคนิค	เสมียน พนักงาน บริการ	ด้านการเกษตร และประมง	ด้านความ สามารถทางฝีมือ	ช่างฝีมือ	ผู้ปฏิบัติงาน โรงงานเครื่องจักร	อาชีพพื้นฐานต่างๆ		คนงานซึ่งมิได้จำแนกไว้ในหมวดอื่น
	Total	Legislators & Managers	Profes-sional	Technicians	Clerks	Service Workers	Agricultural & Fishery	Craft & related trades	Plant & Machine operators	Elementary occupations	Not classifiable	
03 การทำงานในกิจกรรมที่ไม่ใช่การผลิตขั้นต้นของครัวเรือน	7.6	6.1	-	3.4	3.2	5.2	-	8.3	6.6	5.3	-	03 Work for household in non-primary production activities
03111 กระบวนการผลิตผลิตภัณฑ์อาหาร	-	-	-	-	-	-	-	-	-	-	-	03111 Processing of food products
03112 การผลิตผลิตภัณฑ์อาหารและเครื่องดื่มอื่นๆ	4.8	-	-	0.8	-	-	-	6.4	1.5	-	-	03112 Making of other food products and beverages
03113 การผลิตเสื้อผ้า เครื่องแต่งกาย เครื่องหนัง และผลิตภัณฑ์ที่เกี่ยวข้อง	7.9	6.3	-	3.5	-	5.2	-	8.3	5.5	5.0	-	03113 Making textiles, wearing apparel, leather and associated products
03114 การผลิตงานหัตถกรรมจากวัสดุทุกชนิด	6.9	5.1	-	10.0	3.2	-	-	7.8	7.0	5.5	-	03114 Craft-making using all types of materials
03115 การเตรียมและยกกับรับชายา	-	-	-	-	-	-	-	-	-	-	-	03115 Tobacco preparing and curing
03116 การผลิตอิฐ แผ่นคอนกรีต อิฐบล็อก กระเบื้อง ฯลฯ	-	-	-	-	-	-	-	-	-	-	-	03116 Making bricks, concrete slabs, hollow blocks, tiles etc.
03117 การผลิตสมุนไพรและยา	-	-	-	-	-	-	-	-	-	-	-	03117 Making herbal and medicinal preparations
03118 การฝึกอบรมและการเรียนที่เกี่ยวกับการทำงานในกิจกรรมที่ไม่ใช่การผลิตขั้นต้นของครัวเรือน	-	-	-	-	-	-	-	-	-	-	-	03118 Training and studies in relation to work in non-primary production activities of households
0311x เวลาทำงานในกิจกรรมที่ไม่ใช่การผลิตขั้นต้นของครัวเรือน ซึ่งมีได้ระบุรายละเอียด	-	-	-	-	-	-	-	-	-	-	-	0311x Working time in non-primary production activities n.f.d
03121 การซื้อ/จัดหาวัสดุขั้นต้นที่ใช้ในกิจกรรมที่ไม่ใช่การผลิตขั้นต้นของครัวเรือน	0.5	-	-	-	-	-	-	0.5	-	-	-	03121 Purchasing/acquiring inputs
03122 การขายการจัดการผลิตที่ได้จากกิจกรรมที่ไม่ใช่การผลิตขั้นต้นของครัวเรือน	3.3	1.8	-	-	-	-	-	3.8	-	-	-	03122 Selling/disposing of outputs of non-primary production activities of households
03201 การทำงานทั่วไปในกิจกรรมที่ไม่ใช่การผลิตขั้นต้นซึ่งระบุกิจกรรมครัวเรือน	-	-	-	-	-	-	-	-	-	-	-	03201 Looking for work in non-primary production activities in household enterprise
03202 การทำการค้าปลีกในกิจกรรมที่ไม่ใช่การผลิตขั้นต้นซึ่งระบุกิจกรรมครัวเรือน	-	-	-	-	-	-	-	-	-	-	-	03202 Looking for/setting up business in non-primary production activities in household enterprise
03300 การเดินทางที่เกี่ยวข้องกับกิจกรรมที่ไม่ใช่การผลิตขั้นต้นของครัวเรือน	1.5	1.6	-	-	-	-	-	1.3	4.5	-	-	03300 Travel related to non-primary production of household
03900 การทำงานในกิจกรรมที่ไม่ใช่การผลิตขั้นต้นของครัวเรือน ซึ่งมีได้จัดประเภทไว้ในที่อื่น	-	-	-	-	-	-	-	-	-	-	-	03900 Work for household in non-primary production activities n.e.c.
04 การทำงานในกิจกรรมก่อสร้างของครัวเรือน	7.5	8.2	0.8	8.7	6.5	-	-	7.9	9.0	-	-	04 Work for household in construction activities
04111 การก่อสร้างและการซ่อมแซมเพื่อการสะสมทุนของครัวเรือนตนเอง	1.0	-	0.8	-	-	-	-	1.2	-	-	-	04111 Construction and repair for own capital formation
04112 การก่อสร้างและการซ่อมแซมอาคาร ถนน เขื่อน และสิ่งก่อสร้างอื่นๆ	6.5	6.3	-	6.2	5.1	-	-	6.9	7.7	-	-	04112 Construction and repair of buildings, roads, dams and other structures
04113 การก่อสร้างและการซ่อมแซมครั้งใหญ่เกี่ยวกับถนน อาคาร สะพาน เขื่อน ฯลฯ ของชุมชน	-	-	-	-	-	-	-	-	-	-	-	04113 Community-organized construction
04114 การฝึกอบรมและการเรียนที่เกี่ยวข้องกับการทำงานในกิจกรรมก่อสร้างซึ่งระบุกิจกรรมครัวเรือน	-	-	-	-	-	-	-	-	-	-	-	04114 Training and studies in relation to work in construction activities in household enterprise
0411x เวลาทำงานในกิจกรรมก่อสร้าง ซึ่งมีได้ระบุรายละเอียด	-	-	-	-	-	-	-	-	-	-	-	0411x Working time in construction activities n.f.d.
04120 การซื้อ/จัดหาวัสดุขั้นต้นที่ใช้ในกิจกรรมก่อสร้างของครัวเรือน	-	-	-	-	-	-	-	-	-	-	-	04120 Purchasing/acquiring inputs/supplies for construction activities for household production
04201 การทำงานทั่วไปในกิจกรรมก่อสร้างซึ่งระบุกิจกรรมครัวเรือน	-	-	-	-	-	-	-	-	-	-	-	04201 Looking for work in construction activities in household enterprise
04202 การทำการค้าปลีกในกิจกรรมก่อสร้างซึ่งระบุกิจกรรมครัวเรือน	-	-	-	-	-	-	-	-	-	-	-	04202 household enterprise
04300 การเดินทางที่เกี่ยวข้องกับกิจกรรมก่อสร้างของครัวเรือน	1.7	1.9	-	2.5	2.2	-	-	1.5	1.3	-	-	04300 Travel related to construction activities of households
04900 การทำงานในกิจกรรมก่อสร้างของครัวเรือน ซึ่งมีได้จัดประเภทไว้ในที่อื่น	-	-	-	-	-	-	-	-	-	-	-	04900 Work for household in construction activities n.e.c.

ตารางที่ 6 เวลาที่ใช้โดยเฉลี่ยของประชากรอายุตั้งแต่ 15 ปีขึ้นไป จำแนกตามกิจกรรมหลัก และอาชีพ กรุงเทพมหานคร (ต่อ)

TABLE 6 AVERAGE TIME OF PARTICIPANTS 15 YEARS OF AGE AND OVER BY MAIN ACTIVITY, AND OCCUPATION, BANGKOK (Contd.)

หน่วยเป็นชั่วโมงต่อวัน : Hour per day

กิจกรรมหลัก	อาชีพ Occupation										Main Activity	
	ยอดรวม	ผู้บัญญัติกฎหมาย และ ผู้จัดการ & Managers	วิชาชีพ ด้านต่างๆ Profes- sional	วิชาชีพ ด้านเทคนิค Technicians	เสมียน พนักงาน บริการ Service Workers	ด้านการเกษตร และประมง Agricultural & Fishery	ด้านความ สามารถทางฝีมือ Craft & related trades	ผู้ปฏิบัติงาน โรงงานเครื่องจักร Plant & Machine operators	อาชีพพื้น ฐานต่างๆ Elementary occupations	คนงานซึ่งมิได้จำแนกไว้ ในหมวดอื่น Not classifiable		
05 การทำงานในกาให้บริการที่ก่อให้เกิดรายได้ของครัวเรือน	9.5	8.7	6.5	6.5	7.9	9.9	5.9	7.0	10.4	9.3	-	05 Work for household providing services for income
05111 การเตรียมและขายอาหารและเครื่องดื่มที่ปรุงสุกแล้ว	8.5	10.3	4.3	5.9	9.7	8.7	3.3	5.6	2.3	8.5	-	05111 Preparing and selling food and beverage
05112 การค้าขาย การขายตามบ้าน การขายตามห้าง การขายส่ง	8.3	7.5	8.5	-	6.8	8.5	-	2.1	10.1	7.7	-	05112 Petty trading, door-to-door vending, street vending, hawking
05121 การประกอบ การติดตั้ง การรับติดตั้งเครื่องปรับอากาศ และการซ่อมแซมเครื่องมืองเครื่องจักร	8.1	-	-	-	-	0.8	-	8.9	-	-	-	05121 Fitting, installing, tool setting, maintaining and repairing tools and machinery
05122 การซ่อมยานยนต์	7.7	7.7	-	-	8.0	-	-	7.9	0.2	-	-	05122 Repair of vehicles
05123 การซ่อมแซมของใช้ส่วนบุคคล	1.3	-	-	-	-	1.3	-	-	-	-	-	05123 Repair of personal goods
05124 การซ่อมแซมของใช้ในครัวเรือน	8.6	-	-	-	-	-	-	8.6	-	-	-	05124 Repair of household goods
05131 การให้เช่าห้อง ที่พัก และงานที่เกี่ยวข้อง	3.4	-	-	2.6	-	2.2	-	-	-	6.1	-	05131 Renting out rooms, sleeping space and associated work
05132 การให้ยืมเงินและการยืมเงินเป็นเงินคืน ; การแลกเปลี่ยนเงินตราต่างประเทศ	4.2	-	-	-	-	4.2	-	-	-	-	-	05132 Lending and collecting money; foreign exchange
05133 การพิมพ์ การประมวลผลคำ การเขียนโปรแกรม การแปลงข้อมูลเป็นรหัส	7.6	-	10.0	4.8	-	-	-	-	-	-	-	05133 Typing, word-processing, programming, encoding
05134 การบัญชี การทำบัญชี การให้บริการด้านกฎหมาย และการให้บริการที่เกี่ยวข้อง	4.0	1.8	4.2	-	-	-	-	-	-	-	-	05134 Accounting, bookkeeping, legal and related services
05135 การสอนพิเศษ	3.5	-	3.5	-	-	-	-	-	-	-	-	05135 Tutoring
05136 การให้บริการทางการแพทย์และทันตกรรม	-	-	-	-	-	-	-	-	-	-	-	05136 Provision of medical and dental services
05137 การให้บริการด้านการพยาบาล/การบำบัดรักษาโรค	4.2	-	-	4.2	-	-	-	-	-	-	-	05137 Provision of nursing/therapy services
05141 การให้บริการดูแลส่วนบุคคล	7.3	11.2	-	9.5	-	7.0	-	-	1.0	-	-	05141 Provision of personal care services
05142 การให้บริการดูแลสุขภาพที่ไม่มีเชื้อการบำบัดรักษาโรค	5.6	-	-	5.6	-	-	-	-	-	-	-	05142 Provision of non-professional health-care
05151 การขนส่งสินค้า	7.9	-	-	-	-	-	-	-	8.4	7.1	-	05151 Transporting goods
05152 การขนส่งผู้โดยสาร	9.7	-	-	-	6.5	3.7	-	2.7	9.9	-	-	05152 Transporting passengers
05160 การให้บริการในครัวเรือนโดยได้รับค่าตอบแทน	7.1	-	-	-	-	8.7	-	1.8	7.3	7.5	-	05160 Providing paid domestic services
05170 การฝึกอบรมและการเรียนที่เกี่ยวเนื่องกับการทำงานในกิจกรรมการบริการ	3.3	-	-	-	-	-	-	-	3.3	-	-	05170 Training and studies related to work in service activities
05201 การทำงานทั้งในกิจกรรมการบริการซึ่งเป็นธุรกิจของครัวเรือน	-	-	-	-	-	-	-	-	-	-	-	05201 Looking for work in service activities in household enterprise
05202 การทำ/การก่อตั้งธุรกิจ/เงินในกิจกรรมการบริการซึ่งเป็นธุรกิจของครัวเรือน	-	-	-	-	-	-	-	-	-	-	-	05202 Looking for/setting up business in service activities in household.
05300 การเดินทางที่เกี่ยวข้องกับการให้บริการที่ก่อให้เกิดรายได้	1.5	1.7	0.9	1.1	1.0	1.6	7.0	2.0	0.8	1.5	-	05300 Travel related to providing services for income
05900 การทำงานด้านกาให้บริการที่ก่อให้เกิดรายได้ของครัวเรือน ซึ่งมีจัดประเภทไว้ในที่อื่น	7.6	8.1	7.4	10.6	7.2	8.5	-	7.3	-	6.6	-	05900 Work for household providing services for income n.e.c.

ตารางที่ 6 เวลาที่ใช้โดยเฉลี่ยของประชากรอายุตั้งแต่ 15 ปีขึ้นไป จำแนกตามกิจกรรมหลัก และอาชีพ กรุงเทพมหานคร (ต่อ)

TABLE 6 AVERAGE TIME OF PARTICIPANTS 15 YEARS OF AGE AND OVER BY MAIN ACTIVITY, AND OCCUPATION, BANGKOK (Contd.)

หน่วยเป็นชั่วโมงต่อวัน : Hour per day

กิจกรรมหลัก	อาชีพ Occupation										Main Activity	
	ยอดรวม	ผู้บัญญัติกฎหมาย และ ผู้จัดการ Legislators & Managers	วิชาชีพ ด้านต่างๆ Profes- sional	วิชาชีพ ด้านเทคนิค Technicians	เสมียน พนักงาน บริการ Service Workers	ด้านการเกษตร และประมง Agricultural & Fishery	ด้านความ สามารถทางฝีมือ Craft & related trades	ผู้ปฏิบัติงาน โรงงานเครื่องจักร Plant & Machine operators	อาชีพอื่น ฐานต่างๆ Elementary occupations	คนงานซึ่ง ด้ำจำแก่ได้ ในภาคอื่น Not classifiable		
06 การให้บริการในครัวเรือนของตนเอง โดยไม่ได้รับค่าตอบแทน	1.8	1.7	2.4	1.8	2.1	1.6	1.8	1.7	1.6	1.9	-	06 Providing unpaid domestic services for own final use within household
06111 การจัดการด้านอาหาร	0.9	0.8	1.0	0.7	1.0	0.9	1.5	1.0	0.8	1.1	-	06111 Food management
06112 การทำความสะอาดและการดูแลรักษาที่อยู่อาศัยและบริเวณโดยรอบ	1.0	1.1	1.3	0.9	1.0	0.9	1.2	0.8	1.5	0.9	-	06112 Cleaning and upkeep of dwelling and surroundings
06113 การตกแต่ง การบำรุงรักษา และการซ่อมแซมเล็กๆ น้อยๆ ด้วยตนเอง	1.0	1.0	1.3	1.2	0.9	1.1	-	0.5	0.8	0.2	-	06113 Do-it-yourself decoration, maintenance and small repairs
06114 การดูแลสิ่งของและรองเท้า	1.2	1.6	1.5	0.9	1.0	1.1	1.0	1.2	1.3	1.2	-	06114 Care of textiles and footwear
06115 การจัดการครัวเรือน	0.3	-	-	-	0.3	-	-	-	-	-	-	06115 Household management
06116 การดูแลสัตว์เลี้ยง	0.7	0.5	1.3	0.6	0.7	0.6	-	1.0	0.5	0.6	-	06116 Pet care
06121 การเลือกซื้อ/การซื้อสินค้า และกิจกรรมที่เกี่ยวข้อง	0.8	0.9	1.1	0.9	1.0	0.7	0.9	0.6	0.6	0.6	-	06121 Shopping for/purchasing of goods and related activities
06122 การเลือกซื้อ/การรับบริการ และกิจกรรมที่เกี่ยวข้อง	0.7	0.3	-	1.0	-	-	-	0.6	-	-	-	06122 Shopping for/availing of services and related activities
06200 การเดินทางที่เกี่ยวข้องกับการให้บริการในครัวเรือนโดยไม่ได้รับค่าตอบแทน	0.8	1.1	1.0	1.1	0.9	0.7	0.9	0.9	0.6	0.6	-	06200 Travel related to provision of unpaid domestic services
06900 การบริการในครัวเรือนโดยไม่ได้รับค่าตอบแทน ซึ่งมีได้ตั้งประเภทไว้ในที่อื่น	-	-	-	-	-	-	-	-	-	-	-	06900 Unpaid domestic services n.e.c.
07 การให้บริการดูแลสมาชิกในครัวเรือน โดยไม่ได้รับค่าตอบแทน	1.6	1.3	2.0	1.5	1.6	1.8	0.9	1.8	1.6	1.1	-	07 Providing unpaid caregiving services to household members
07111 การดูแลเด็กทางด้านร่างกาย	1.5	0.9	2.7	0.7	1.2	1.7	0.7	1.4	2.0	0.8	-	07111 Caring for children/physical care
07112 การสอน การฝึกอบรม การช่วยเหลือเด็ก	1.0	0.6	1.2	1.0	1.0	1.0	-	0.9	1.0	1.2	-	07112 Teaching, training, helping children
07113 การพบเด็กไปยังสถานที่ต่างๆ	0.6	0.6	0.2	1.0	0.4	0.5	-	0.7	0.3	0.9	-	07113 Accompanying children to places
07114 การดูแลผู้เยาว์ที่วางตัวให้อยู่ในสายตา	0.6	0.7	0.5	-	-	-	-	-	-	-	-	07114 Minding children (passive care)
07121 การดูแลผู้ใหญ่ทางด้านร่างกาย	0.6	0.7	0.3	-	-	0.7	-	0.3	0.5	-	-	07121 Caring for adults/physical care
07122 การดูแลผู้ใหญ่ทางด้านอารมณ์	-	-	-	-	-	-	-	-	-	-	-	07122 Caring for adults/emotional support
07123 การพบผู้ใหญ่ไปยังสถานที่ต่างๆ	1.2	1.5	2.7	-	-	-	-	0.8	1.3	-	-	07123 Accompanying adults to places
07200 การเดินทางที่เกี่ยวข้องกับการให้บริการดูแลสมาชิกในครัวเรือนโดยไม่ได้รับค่าตอบแทน	1.0	1.3	0.8	1.4	1.3	0.8	1.2	1.3	0.7	0.9	-	07200 Travel related to unpaid caregiving services to household members
07900 การให้บริการดูแลสมาชิกในครัวเรือนโดยไม่ได้รับค่าตอบแทน ซึ่งมีได้ตั้งประเภทไว้ในที่อื่น	-	-	-	-	-	-	-	-	-	-	-	07900 Providing unpaid caregiving services to household members n.e.c.

ตารางที่ 6 เวลาที่ใช้โดยเฉลี่ยของประชากรอายุตั้งแต่ 15 ปีขึ้นไป จำแนกตามกิจกรรมหลัก และอาชีพ กรุงเทพมหานคร (ต่อ)

TABLE 6 AVERAGE TIME OF PARTICIPANTS 15 YEARS OF AGE AND OVER BY MAIN ACTIVITY, AND OCCUPATION, BANGKOK (Contd.)

หน่วยเป็นชั่วโมงต่อวัน : Hour per day

กิจกรรมหลัก	อาชีพ Occupation										Main Activity	
	ยอดรวม	ผู้บัญญัติกฎหมาย และ ผู้จัดการ Legislators & Managers	วิชาชีพ ด้านต่างๆ Profes- sional	วิชาชีพ ด้านเทคนิค Technicians	วิชาวชิพ ด้านเทคนิค	เสมียน พนักงาน บริการ Service Workers	ด้านการเกษตร และประมง Agricultural & Fishery	ด้านความ สามารถทางฝีมือ Craft & related trades	ผู้ปฏิบัติงาน โรงงานเครื่องจักร Plant & Machine operators	อาชีพอื่น ฐานต่างๆ Elementary occupations		คนงานซึ่งมิได้จำแนกไว้ ในหมวดอื่น Not classifiable
08 การให้บริการชุมชนและการให้ความช่วยเหลือครัวเรือนอื่น	3.7	-	5.5	5.4	3.2	2.0	-	0.6	3.8	5.5	-	08 Providing community services and help to other households
08111 การให้ความช่วยเหลือครัวเรือนอื่นด้านการบำรุงรักษาและการจัดการครัวเรือน	3.2	-	4.5	6.7	-	0.8	-	2.0	-	0.3	-	08111 Household maintenance and management as help to other households
08112 การให้ความช่วยเหลือครัวเรือนอื่นด้านการเลือกซื้อ/การซื้อสินค้าและการรับบริการ	-	-	-	-	-	-	-	-	-	-	-	08112 Shopping for/purchasing of goods and services as help to other households
08113 การให้ความช่วยเหลือครัวเรือนอื่นด้านการก่อสร้าง การปรับปรุงสิ่ง และการซ่อมแซมที่อยู่อาศัย ฯลฯ	-	-	-	-	-	-	-	-	-	-	-	08113 Construction
08114 การให้ความช่วยเหลือครัวเรือนอื่นด้านการซ่อมแซมสินค้าอุปโภคบริโภคและของใช้ในครัวเรือน	-	-	-	-	-	-	-	-	-	-	-	08114 Repairs of consumer and household goods as help to other households
08115 การให้ความช่วยเหลือครัวเรือนอื่นมิได้ระบุขอบเขตด้านธุรกิจช่างและการจ้างงาน	5.5	-	-	4.3	-	-	-	-	7.0	-	-	08115 Unpaid help in business/farm and employment as help to other households
08116 การให้ความช่วยเหลือครัวเรือนอื่นด้านการดูแลเด็ก	0.4	-	-	0.5	0.5	0.3	-	-	-	-	-	08116 Childcare as help to other households
08117 การให้ความช่วยเหลือครัวเรือนอื่นด้านการดูแลผู้ใหญ่	3.5	-	0.2	-	2.5	-	-	-	-	6.5	-	08117 Adult care as help to other households
08118 การให้ความช่วยเหลือครัวเรือนอื่นด้านภรรยาแล้ว	-	-	-	-	-	-	-	-	-	-	-	08118 Transportation assistance to other households
08121 การทำงานเพื่อชุมชน : การทำอาหารที่ร่วมฉลองกับชุมชน ฯลฯ	6.4	-	-	6.5	6.3	-	-	-	-	-	-	08121 Community organized work: cooking for collective celebrations etc.
08122 การทำงานเกี่ยวกับการซ่อมแซมถนน/อาคาร การเสริมพื้นที่สีเขียว (ถนน สวน ฯลฯ)	-	-	-	-	-	-	-	-	-	-	-	08122 Work on road/building repair
08123 การจัดการและการทำงานเพื่อชุมชนในการให้ความช่วยเหลือแก่ผู้ยากไร้ทั้งในท้องถิ่น	-	-	-	-	-	-	-	-	-	-	-	08123 Organizing and work on community-based assistance to villages, other sublocations
08124 การจัดการและการทำงานเพื่อชุมชนในการให้ความช่วยเหลือแก่ครอบครัวและบุคคล	-	-	-	-	-	-	-	-	-	-	-	08124 Organizing and work on community-based assistance to families and individuals
08131 การทำงานอาสาสมัครให้รับองค์การ (มิได้ให้ความช่วยเหลือแก่ผู้อื่น โดยตรง)	3.0	-	-	-	-	3.0	-	-	-	-	-	08131 Volunteer work for organizations (not directly for individuals)
08132 การทำงานอาสาสมัครในนามองค์การ (ให้ความช่วยเหลือแก่ผู้อื่นโดยตรง)	1.8	-	-	1.8	-	-	-	-	-	-	-	08132 Volunteer work through organizations (extended directly to individuals)
08200 การเข้าร่วมประชุม	6.0	-	6.0	-	-	-	-	-	-	-	-	08200 Attendance in meetings
08300 การมีส่วนร่วมในความรับผิดชอบต่อส่วนรวมและความรับผิดชอบที่เกี่ยวข้อง	0.3	-	-	-	-	-	-	0.3	-	-	-	08300 Involvement in civic and related responsibilities
08400 การเดินทางที่เกี่ยวข้องกับการให้ความช่วยเหลือครัวเรือนอื่นและการให้บริการชุมชน	1.4	-	2.0	1.2	0.3	1.3	-	-	0.9	-	-	08400 Travel related to community services and help to other households
08900 การให้ความช่วยเหลือครัวเรือนอื่นและการให้บริการชุมชน ซึ่งมีจัดประเภทไว้ที่อื่น	-	-	-	-	-	-	-	-	-	-	-	08900 Community services and help to other households n.e.c.

ตารางที่ 6 เวลาที่ใช้โดยเฉลี่ยของประชากรอายุตั้งแต่ 15 ปีขึ้นไป จำแนกตามกิจกรรมหลัก และอาชีพ กรุงเทพมหานคร (ต่อ)

TABLE 6 AVERAGE TIME OF PARTICIPANTS 15 YEARS OF AGE AND OVER BY MAIN ACTIVITY, AND OCCUPATION, BANGKOK (Contd.)

หน่วยเป็นชั่วโมงต่อวัน : Hour per day

กิจกรรมหลัก	อาชีพ Occupation										Main Activity
	ยอดรวม	ผู้บริหาร/นาย และ ผู้จัดการ	วิชาชีพ ด้านต่างๆ	วิชาชีพ ด้านเทคนิค	เสมียน พนักงาน บริการ	ด้านการเกษตร และประมง	ด้านช่างฝีมือ	ผู้ปฏิบัติงาน โรงงานเครื่องจักร	อาชีพพื้น ฐานต่างๆ	คนงานซึ่งมิได้จำแนกไว้ในหมวดอื่น	
	Total	Legislators & Managers	Profes- sional Technicians	Clerks	Service Workers	Agricultural & Fishery	Craft & related trades	Plant & Machine operators	Elementary occupations	Not classifiable	
09 การเรียนรู้	5.1	-	2.5	7.8	8.3	6.2	-	-	4.6	-	09 Learning
09111 การเรียนในโรงเรียน/มหาวิทยาลัย	4.2	-	5.2	4.2	3.4	4.3	-	-	4.0	-	09111 School/university attendance
09112 การหยุดพัก/การรอเรียนช่วงเวลาสั้นๆ ในสถานศึกษาทั่วไป	-	-	-	-	-	-	-	-	-	-	09112 Breaks/waiting at place of general education
09113 การเรียนด้วยตนเองในหลักสูตรการศึกษาทางไกล (วีซีดี สื่อทางเสียง ระบบออนไลน์)	-	-	-	-	-	-	-	-	-	-	09113 Self-study for distance education course work (video, audio, online)
09120 การทำการบ้าน การทบทวนบทเรียน การวิจัยและกิจกรรมที่เกี่ยวข้องกับการศึกษาทั่วไป	1.5	-	1.0	2.3	2.7	1.5	-	-	1.0	-	09120 Homework, course review, research related to general education
09130 การเขียนต้นฉบับ การศึกษานอกระบบ และหลักสูตรใน ช่วงเวลาว่าง	6.5	-	-	6.5	-	-	-	-	-	-	09130 Additional study, non-formal education and courses during free time
09140 การฝึกอบรมและการเรียนเพื่อพัฒนาอาชีพวิชาชีพ	-	-	-	-	-	-	-	-	-	-	09140 Career/professional development training and studies
09200 กิจกรรมอื่นๆ ที่เกี่ยวข้องกับกิจกรรมการเรียนรู้	-	-	-	-	-	-	-	-	-	-	09200 Other activities carried out in relation to learning activities
09300 การเดินทางที่เกี่ยวข้องกับการเรียนรู้	1.8	-	2.0	2.0	2.2	1.4	-	-	1.5	-	09300 Travel related to learning
09900 กิจกรรมการเรียนรู้ ซึ่งมิได้จัดประเภทไว้ในที่อื่น	-	-	-	-	-	-	-	-	-	-	09900 Learning activities n.e.c.
10 การเข้าสังคมและการมีส่วนร่วมในชุมชน	1.2	1.2	1.4	1.2	1.1	1.1	1.0	1.3	1.0	1.0	10 Socializing and community participation
10111 การพูดคุย การสนทนา	1.0	0.9	0.9	1.0	0.8	1.0	0.9	1.2	1.0	0.9	10111 Talking, conversing
10112 กิจกรรมทางเข้าสังคม	2.4	1.5	3.2	3.0	2.3	2.2	-	1.6	3.0	1.5	10112 Socializing activities
10113 การอ่านและการเขียนจดหมาย	1.2	3.0	1.0	1.3	0.6	-	-	1.5	-	-	10113 Reading and writing mail
10114 กิจกรรมการไม่เข้าสังคม/การต่อต้านสังคม/การมองสังคมในแง่ลบ	-	-	-	-	-	-	-	-	-	-	10114 Unsocial/antisocial/negative social activities
1011x การเข้าสังคมและการติดต่อสื่อสาร ซึ่งมีได้ระบุรายละเอียด	-	-	-	-	-	-	-	-	-	-	1011x Socializing and communication n.f.d.
10121 การมีส่วนร่วมในเหตุการณ์ฉลองทางวัฒนธรรม/ประวัติศาสตร์ของชุมชน	3.5	-	-	-	-	3.5	-	-	-	-	10121 Participating in community celebrations of cultural/historic events
10122 การมีส่วนร่วมในพิธีกรรม/เหตุการณ์ของชุมชน (ที่ไม่เกี่ยวข้องกับศาสนา)	1.8	2.0	-	-	-	-	1.5	-	-	-	10122 Participating in community rites/events (non-religious)
10123 การมีส่วนร่วมในงานสังคมของชุมชน (งานดนตรี งานเต้นรำ ฯลฯ)	-	-	-	-	-	-	-	-	-	-	10123 Participating in community social functions (music, dance etc.)
1012x การมีส่วนร่วมในชุมชน ซึ่งมีได้ระบุรายละเอียด	-	-	-	-	-	-	-	-	-	-	1012x Community participation n.f.d.
10200 การเดินทางที่เกี่ยวข้องกับการเข้าสังคมและการมีส่วนร่วมในชุมชน	1.2	1.1	1.6	0.9	1.7	0.8	0.8	1.3	1.8	0.8	10200 Travel related to socializing and community participation
10900 การเข้าสังคมและการมีส่วนร่วมในชุมชน ซึ่งมีได้จัดประเภทไว้ในที่อื่น	-	-	-	-	-	-	-	-	-	-	10900 Socializing and community participation n.e.c.

ตารางที่ 6 เวลาที่ใช้โดยเฉลี่ยของประชากรอายุตั้งแต่ 15 ปีขึ้นไป จำแนกตามกิจกรรมหลัก และอาชีพ กรุงเทพมหานคร (ต่อ)

TABLE 6 AVERAGE TIME OF PARTICIPANTS 15 YEARS OF AGE AND OVER BY MAIN ACTIVITY, AND OCCUPATION, BANGKOK (Contd.)

หน่วยเป็นชั่วโมงต่อวัน : Hour per day

กิจกรรมหลัก	อาชีพ Occupation										Main Activity
	ยอดรวม	ผู้บัญญัติกฎหมาย และ ผู้จัดการ	วิชาชีพ ด้านต่างๆ	วิชาชีพ ด้านเทคนิค	เสมียน พนักงาน บริการ	ด้านการเกษตร และประมง	ด้านความ สามารถทางฝีมือ	ผู้ปฏิบัติงาน โรงงานเครื่องจักร	อาชีพพื้น ฐานต่างๆ	คนงานซึ่งมิ ได้จำแนกไว้ ในหมวดอื่น	
	Total	Legislators & Managers	Profes- sional Technicians	Profes- sional Technicians	Service Workers	Agricultural & Fishery	Craft & related trades	Plant & Machine operators	Elementary occupations	Not classifiable	
11 การเข้าชมเหตุการณ์/สถานที่ทางวัฒนธรรม การบันเทิง และการศึกษา	3.0	-	3.5	-	1.5	-	3.0	-	-	-	11 Attending/visiting cultural, entertainment and sports events/venues
11111 การเข้าชมพิพิธภัณฑ์ ห้องแสดงงานศิลปะ อุทยานประวัติศาสตร์/วัดโบราณ	-	-	-	-	-	-	-	-	-	-	11111 Visit museum, art gallery, historical/cultural park, heritage site
11112 การเข้าชมภาพยนตร์	2.6	-	2.1	-	-	-	3.0	-	-	-	11112 Attendance at movies/cinema
11113 การเข้าชมการแสดงที่โรงละคร โรงมโหรีปราสาท แสดงบัลเลต์ สถานที่แสดงดนตรี	-	-	-	-	-	-	-	-	-	-	11113 Attendance at theatre, opera, ballet, concerts
11119 การเข้าชมเหตุการณ์ทางวัฒนธรรมมวลชนอื่นๆ	-	-	-	-	-	-	-	-	-	-	11119 Attendance at other specified mass cultural events
11120 การเข้าชมสวนสัตว์ สวนพฤกษศาสตร์ ศูนย์รวมความบันเทิง งานออกงานจำหน่ายสินค้า ฯลฯ	1.5	-	-	-	1.5	-	-	-	-	-	11120 Attendance/visit to zoo, animal park
11131 การเข้าชมการแข่งขันกีฬาอาชีพ	1.8	-	1.8	-	-	-	-	-	-	-	11131 Attendance at professional sports events
11132 การเข้าชมการแข่งขันกีฬาสมัครเล่น	-	-	-	-	-	-	-	-	-	-	11132 Attendance at amateur sports events
11200 การเดินทางที่เกี่ยวข้องกับการเข้าชมสถานที่ทางวัฒนธรรม การบันเทิง และการศึกษา	2.0	-	2.0	-	-	-	-	-	-	-	11200 Travel related to attending/visiting cultural, entertainment and sports events/venues
11900 การเข้าชมสถานที่ทางวัฒนธรรม การบันเทิง และการศึกษา ซึ่งมีได้จัดประเภทไว้ในที่อื่น	-	-	-	-	-	-	-	-	-	-	11900 Attending/visiting sports, entertainment and cultural events/venues n.e.c.
12 งานอดิเรก การเล่นเกม และกิจกรรมยามว่างอื่นๆ	1.6	1.8	1.1	0.9	1.6	2.0	1.8	1.9	2.2	-	12 Hobbies, games and other pastime activities
12111 ทัศนศิลป์	-	-	-	-	-	-	-	-	-	-	12111 Visual arts
12112 วรรณศิลป์	-	-	-	-	-	-	-	-	-	-	12112 Literary arts
12113 ศิลปะการแสดง (การเต้นรำ การแสดงดนตรี การแสดงละคร)	0.9	1.2	-	-	-	-	0.8	-	-	-	12113 Performing arts (dance, music, theatre)
1211x ทัศนศิลป์ วรรณศิลป์ และศิลปะการแสดง ซึ่งมีได้ระบุรายละเอียด	-	-	-	-	-	-	-	-	-	-	1211x Visual, literary and performing arts n.f.d.
12120 งานอดิเรกที่ใช้ความเชี่ยวชาญเฉพาะอย่างและกำลังสุจริตที่เกี่ยวข้อง	1.5	-	4.0	-	1.0	-	-	1.2	-	-	12120 Technical hobbies and related courses
12131 เกมที่เล่นคนเดียว	-	-	-	-	-	-	-	-	-	-	12131 Solo games
12132 เกมที่เล่นบนกระดาน	1.0	-	-	-	1.3	-	-	0.8	-	-	12132 Card games, board games
12133 เกมคอมพิวเตอร์ (รวมถึง ตู้เกมอัตโนมัติและวีซีดีเกม)	1.5	1.8	0.6	1.0	1.3	2.6	1.9	2.1	2.2	-	12133 Computer games (including arcade and video games)
12134 เกมที่เล่นเป็นกลุ่ม	2.0	-	-	0.8	2.8	-	-	-	-	-	12134 Social/group games
12135 การพนันหรือการเสี่ยงโชค	3.9	-	-	-	-	-	2.0	5.0	-	-	12135 Gambling
1213x การเล่นเกมและกิจกรรมยามว่างอื่นๆ ซึ่งมีได้ระบุรายละเอียด	-	-	-	-	-	-	-	-	-	-	1213x Playing games and other pastimes n.f.d.
12200 การเดินทางที่เกี่ยวข้องกับงานอดิเรก การเล่นเกม และกิจกรรมยามว่างอื่นๆ	0.5	-	-	-	0.5	-	-	-	-	-	12200 Travel related to hobbies, games and other pastimes
12900 งานอดิเรก การเล่นเกม และกิจกรรมยามว่างอื่นๆ ซึ่งมีได้จัดประเภทไว้ในที่อื่น	0.5	-	-	0.5	-	-	-	-	-	-	12900 Hobbies, games and other pastimes n.e.c.

ตารางที่ 6 เวลาที่ใช้โดยเฉลี่ยของประชากรอายุตั้งแต่ 15 ปีขึ้นไป จำแนกตามกิจกรรมหลัก และอาชีพ กรุงเทพมหานคร (ต่อ)

TABLE 6 AVERAGE TIME OF PARTICIPANTS 15 YEARS OF AGE AND OVER BY MAIN ACTIVITY, AND OCCUPATION, BANGKOK (Contd.)

หน่วยเป็นชั่วโมงต่อวัน : Hour per day

กิจกรรมหลัก	อาชีพ Occupation										อาชีพอื่น occupations	Main Activity
	ผู้บริหาร และผู้จัดการ Legislators & Managers	วิชาชีพ ด้านต่าง Profes- sional	วิชาชีพ ด้านเทคนิค Technicians	เสมียน บริการ Service Workers	พนักงาน และช่าง Agricultural & Fishery	ด้านเกษตร และประมง Craft & related trades	ด้านความ สามารถทาง ฝีมือ Craft	ผู้ปฏิบัติงาน โรงงานเครื่องจักร Plant & Machine operators	อาชีพอื่น ต่าง Elementary occupations	คนงาน ได้จำแนกไว้ ในหมวดอื่น Not classifiable		
13 การมีส่วนร่วมในกีฬาในร่มและกลางแจ้ง และทาสีตุรกีที่เกี่ยวข้อง	1.4	1.9	1.8	1.3	0.9	1.3	0.4	1.1	1.3	1.6	-	13 Indoor and outdoor sports participation and related courses
13111 การเดินและการเดินทางไกล ; การวิ่งและการวิ่งระยะไกล	0.9	0.9	0.9	0.7	0.6	1.0	0.4	0.8	1.8	1.0	-	13111 Walking and hiking, jogging and running
13112 การขี่จักรยาน การเล่นสเก็ต การเล่นสเก็ตบอร์ด	1.2	1.0	-	2.3	-	1.0	-	-	-	3.3	-	13112 Biking, skating, skateboarding
13113 โยคะ การฝึกโยคะ และการออกกำลังกายอื่น ๆ	1.0	1.4	1.1	1.0	0.6	1.1	-	0.8	0.5	0.4	-	13113 Aerobics, yoga, weight-training and other fitness programmes
13114 กีฬาประเภททีมที่มีอุปกรณ์เป็นลูกบอล	1.7	3.1	2.3	1.2	2.9	-	-	0.5	0.7	-	-	13114 Ball games, individual sports
13115 กีฬาประเภททีมที่มีอุปกรณ์เป็นลูกบอล	1.6	1.7	2.0	2.5	-	1.5	-	-	1.4	1.5	-	13115 Ball games, team sports
13116 กีฬาทางน้ำ	4.8	-	-	-	-	6.2	-	2.0	-	7.0	-	13116 Water sports
13117 กีฬาฤดูหนาว/กีฬาบนน้ำแข็ง/กีฬาบนหิมะ	-	-	-	-	-	-	-	-	-	-	-	13117 Winter/ice/snow sports
13118 กีฬาที่มีรถจักรยาน	-	-	-	-	-	-	-	-	-	-	-	13118 Contact sports
13121 การขี่จักรยาน	6.0	-	-	-	-	-	-	6.0	-	-	-	13121 Camping
13122 การขี่ม้า	-	-	-	-	-	-	-	-	-	-	-	13122 Horseback-riding
13123 การขับรถบรรทุก/การขับรถบรรทุก การขับรถบรรทุก	-	-	-	-	-	-	-	-	-	-	-	13123 Pleasure drives, sightseeing
13200 การเดินทางที่เกี่ยวข้องกับการมีส่วนร่วมในกีฬาในร่มและกลางแจ้ง และทาสีตุรกีที่เกี่ยวข้อง	0.9	1.0	1.0	0.8	0.5	1.2	-	0.8	0.6	0.4	-	13200 Travel related to indoor and outdoor sports participation and related courses
13900 การมีส่วนร่วมในกีฬาในร่มและกลางแจ้ง และทาสีตุรกีที่เกี่ยวข้อง ซึ่งมีจัดประเภทไว้ในที่อื่น	2.2	-	-	-	-	2.3	-	-	2.2	-	-	13900 Indoor and outdoor sports participation and related courses n.e.c.
14 สื่อมวลชน	2.8	3.3	3.1	3.2	2.9	2.5	4.1	2.6	2.6	2.7	-	14 Mass media
14111 การอ่านหนังสือ	1.4	1.9	1.3	1.7	2.4	1.0	4.0	0.4	1.2	1.1	-	14111 Reading books
14112 การอ่านวารสารหรือสิ่งพิมพ์ที่ออกตามกำหนดเวลา	0.8	1.0	0.7	0.8	1.1	0.7	0.8	0.5	0.7	0.9	-	14112 Reading periodicals
14119 การอ่านสิ่งพิมพ์เฉพาะอื่นๆ	1.1	0.5	1.4	1.5	0.9	1.2	2.0	1.0	1.2	0.5	-	14119 Reading other specified materials
1411x การอ่าน ซึ่งมีได้ระบุรายละเอียด	-	-	-	-	-	-	-	-	-	-	-	1411x Reading n.f.d.
14121 การดู/การฟังโทรทัศน์	2.6	3.0	2.8	2.8	2.7	2.3	3.7	2.6	2.5	2.6	-	14121 Watching/listening to television
14122 การดู/การฟังวิดีโอ	2.4	-	3.7	1.9	1.4	2.1	-	-	2.3	1.3	-	14122 Watching/listening to video programmes
14131 การฟังรายการวิทยุ	0.9	1.1	0.8	0.8	0.7	1.0	1.5	0.8	0.8	1.2	-	14131 Listening to radio programmes
14132 การฟังสื่อเสียงอื่นๆ	1.4	1.0	-	0.3	-	0.9	-	1.0	0.6	3.4	-	14132 Listening to other audio media
1413x การฟังวิทยุและเครื่องเสียง ซึ่งมีได้ระบุรายละเอียด	-	-	-	-	-	-	-	-	-	-	-	1413x Listening to radio and audio devices n.f.d.
14141 การใช้เทคโนโลยีคอมพิวเตอร์เพื่อการอ่าน	1.9	1.0	0.8	1.7	1.5	4.3	-	-	-	-	-	14141 Using computer technology for reading
14142 การใช้เทคโนโลยีคอมพิวเตอร์เพื่อการดู/การฟัง	0.8	0.5	-	-	-	1.4	-	-	-	-	-	14142 Using computer technology for video/audio
14143 การใช้อินเทอร์เน็ต การดาวน์โหลด การอัปโหลด	2.0	1.8	1.4	2.8	1.3	2.4	1.3	1.7	-	5.5	-	14143 Surfing the Internet; downloading; uploading
1414x การใช้เทคโนโลยีคอมพิวเตอร์ ซึ่งมีได้ระบุรายละเอียด	-	-	-	-	-	-	-	-	-	-	-	1414x Using computer technology n.f.d.
14200 การไปห้องสมุด	-	-	-	-	-	-	-	-	-	-	-	14200 Visiting library
14300 การเดินทางที่เกี่ยวข้องกับสื่อมวลชน	0.6	0.3	-	0.8	-	-	-	-	-	-	-	14300 Travel related to mass media
14900 สื่อมวลชน ซึ่งมีได้จัดประเภทไว้ในที่อื่น	-	-	-	-	-	-	-	-	-	-	-	14900 Mass media n.e.c.

ตารางที่ 6 เวลาที่ใช้โดยเฉลี่ยของประชากรอายุตั้งแต่ 15 ปีขึ้นไป จำแนกตามกิจกรรมหลัก และอาชีพ กรุงเทพมหานคร (ต่อ)

TABLE 6 AVERAGE TIME OF PARTICIPANTS 15 YEARS OF AGE AND OVER BY MAIN ACTIVITY, AND OCCUPATION, BANGKOK (Contd.)

หน่วยเป็นชั่วโมงต่อวัน : Hour per day

กิจกรรมหลัก	อาชีพ Occupation										อาชีพอื่น Elementary occupations	Main Activity
	ยอกรวม Total	ผู้บัญญัติกฎหมาย และ ผู้จัดการ Legislators & Managers	วิชาชีพ ด้านต่างๆ Profes- sional	วิชาชีพ ด้านเทคนิค Technicians	เสมียน พนักงาน บริการ Service Workers	ด้านการเกษตร และประมง Agricultural & Fishery	ด้านความ สามารถทางฝีมือ Craft & related trades	ผู้ปฏิบัติงาน โรงงานเครื่องจักร Plant & Machine operators	อาชีพพื้น ฐานต่างๆ	คนงานซึ่ง ได้จำแนกไว้ ในหมวดอื่น		
15 การดูแลและการดำเนินชีวิตส่วนบุคคล	11.3	11.8	11.8	11.5	11.2	11.0	12.6	11.3	11.3	11.1	-	15 Personal care and maintenance
15111 การนอนหลับ/พักผ่อน/การนอนหลับตามปกติ	7.7	7.9	8.0	7.7	7.6	7.4	8.5	8.0	7.9	7.6	-	15111 Night sleep/essential sleep
15112 การตื่นนอน/การรับหลับ	2.0	2.3	2.2	1.9	1.9	2.1	1.5	1.6	1.8	2.1	-	15112 Incidental sleep/naps
15113 การนอนไม่หลับ	0.9	-	0.5	0.8	-	0.7	-	-	1.2	1.6	-	15113 Sleeplessness
1511x การนอนและกิจกรรมที่เกี่ยวข้อง ซึ่งมีได้ระบุรายละเอียด	-	-	-	-	-	-	-	-	-	-	-	1511x Sleep and related activities n.f.d.
15121 การรับประทานอาหาร/อาหารว่าง	1.6	1.7	1.7	1.7	1.6	1.5	1.5	1.6	1.5	1.6	-	15121 Eating meals/snack
15122 การดื่มเครื่องดื่มหรือการดื่มร่วมกับอาหารหรืออาหารว่าง	0.6	0.5	0.6	0.5	0.5	0.5	0.5	0.8	0.5	0.6	-	15122 Drinking other than with meal or snack
1512x การรับประทานอาหารและเครื่องดื่ม ซึ่งมีได้ระบุรายละเอียด	-	-	-	-	-	-	-	-	-	-	-	1512x Eating and drinking n.f.d.
15131 การดูแลสุขอนามัยส่วนบุคคล	1.2	1.2	1.2	1.3	1.3	1.2	1.1	1.0	1.1	1.2	-	15131 Personal hygiene and care
15132 การดูแลสุขภาพ/ด้านการแพทย์ด้วยตนเอง	2.6	2.0	1.8	-	1.4	1.8	-	4.7	-	5.8	-	15132 Health/medical care to oneself
15141 การได้รับการดูแลส่วนบุคคลจากบุคคลอื่น	3.3	-	1.4	1.3	-	6.5	-	0.5	-	-	-	15141 Receiving personal care from others
15142 การได้รับการดูแลสุขภาพ/ด้านการแพทย์จากบุคคลอื่น	1.4	-	-	1.7	2.0	1.0	-	0.5	-	-	-	15142 Receiving health/medical care from others
15151 การสวดมนต์ การทำสมาธิ และการทำกิจกรรมทางจิตวิญญาณอื่นๆ	0.7	0.5	0.5	0.7	0.7	0.9	0.7	0.6	0.8	0.4	-	15151 Private prayer, meditation, and other informal spiritual activities
15152 การมีส่วนร่วมในกิจกรรมทางศาสนา (การปฏิบัติตามหลักพิธี/ข้อบังคับทางศาสนา)	1.1	0.5	2.0	0.8	0.5	0.9	1.2	0.6	2.8	2.0	-	15152 Participating in religious activities (formal practice of religion)
15161 การไม่ทำกิจกรรมใดๆ : การพักผ่อน การเฝ้าคอย	0.7	0.6	0.8	0.6	0.6	0.8	0.7	0.6	0.7	0.6	-	15161 Doing nothing; resting; relaxing
15162 การสูบบุหรี่	0.4	-	-	0.2	0.3	0.7	-	0.4	0.5	0.7	-	15162 Smoking
15163 การไตร่ตรอง/การครุ่นคิด การคิด การวางแผน	-	-	-	-	-	-	-	-	-	-	-	15163 Reflecting/meditating, thinking, planning
15200 การเดินทางที่เกี่ยวข้องกับกิจกรรมการดูแลและการดำเนินชีวิตส่วนบุคคล	1.5	2.0	1.6	1.8	1.6	1.4	1.1	0.7	1.5	1.6	-	15200 Travel related to personal care and maintenance activities
15900 กิจกรรมการดูแลและการดำเนินชีวิตส่วนบุคคล ซึ่งมีได้ระบุหมวดไว้ข้างอื่น	-	-	-	-	-	-	-	-	-	-	-	15900 Personal care and maintenance activities n.e.c.

ตารางที่ 7 เวลาที่ใช้ของแต่ละช่วงอายุตั้งแต่ 15 ขึ้นไป จำแนกตามกิจกรรมหลัก และอุตสาหกรรม กรุงเทพมหานคร
 TABLE 7 AVERAGE TIME OF PARTICIPANTS 15 YEARS OF AGE AND OVER BY MAIN ACTIVITY AND INDUSTRY BANGKOK

อุตสาหกรรม	อุตสาหกรรม Industry												INDUSTRY																																																																																																																																																																																																																																																																																																																																																																																																			
	เกษตรกรรม	อุตสาหกรรม	การขนส่ง	การก่อสร้าง	การผลิต	การไฟฟ้า	การประปา	การขุดเจาะ	การเหมืองแร่	การก่อสร้าง	การขนส่ง	การบริการ		การค้าปลีก	การบริการ	การบริการ	การบริการ	การบริการ	การบริการ	การบริการ	การบริการ	การบริการ	การบริการ	การบริการ																																																																																																																																																																																																																																																																																																																																																																																								
Total	การเกษตร	การเหมืองแร่	การก่อสร้าง	การก่อสร้าง	การก่อสร้าง	การก่อสร้าง	การก่อสร้าง	การก่อสร้าง	การก่อสร้าง	การก่อสร้าง	การก่อสร้าง	การก่อสร้าง	การก่อสร้าง	การก่อสร้าง	การก่อสร้าง	การก่อสร้าง	การก่อสร้าง	การก่อสร้าง	การก่อสร้าง	การก่อสร้าง	การก่อสร้าง	การก่อสร้าง	การก่อสร้าง	การก่อสร้าง																																																																																																																																																																																																																																																																																																																																																																																								
01	01101	01102	01103	01104	01105	01106	01107	01108	01109	01110	01111	01112	01113	01114	01115	01116	01117	01118	01119	01120	01121	01122	01123	01124	01125	01126	01127	01128	01129	01130	01131	01132	01133	01134	01135	01136	01137	01138	01139	01140	01141	01142	01143	01144	01145	01146	01147	01148	01149	01150	01151	01152	01153	01154	01155	01156	01157	01158	01159	01160	01161	01162	01163	01164	01165	01166	01167	01168	01169	01170	01171	01172	01173	01174	01175	01176	01177	01178	01179	01180	01181	01182	01183	01184	01185	01186	01187	01188	01189	01190	01191	01192	01193	01194	01195	01196	01197	01198	01199	01200	01201	01202	01203	01204	01205	01206	01207	01208	01209	01210	01211	01212	01213	01214	01215	01216	01217	01218	01219	01220	01221	01222	01223	01224	01225	01226	01227	01228	01229	01230	01231	01232	01233	01234	01235	01236	01237	01238	01239	01240	01241	01242	01243	01244	01245	01246	01247	01248	01249	01250	01251	01252	01253	01254	01255	01256	01257	01258	01259	01260	01261	01262	01263	01264	01265	01266	01267	01268	01269	01270	01271	01272	01273	01274	01275	01276	01277	01278	01279	01280	01281	01282	01283	01284	01285	01286	01287	01288	01289	01290	01291	01292	01293	01294	01295	01296	01297	01298	01299	01300	01301	01302	01303	01304	01305	01306	01307	01308	01309	01310	01311	01312	01313	01314	01315	01316	01317	01318	01319	01320	01321	01322	01323	01324	01325	01326	01327	01328	01329	01330	01331	01332	01333	01334	01335	01336	01337	01338	01339	01340	01341	01342	01343	01344	01345	01346	01347	01348	01349	01350	01351	01352	01353	01354	01355	01356	01357	01358	01359	01360	01361	01362	01363	01364	01365	01366	01367	01368	01369	01370	01371	01372	01373	01374	01375	01376	01377	01378	01379	01380	01381	01382	01383	01384	01385	01386	01387	01388	01389	01390	01391	01392	01393	01394	01395	01396	01397	01398	01399	01400	01401	01402	01403	01404	01405	01406	01407	01408	01409	01410	01411	01412	01413	01414	01415	01416	01417	01418	01419	01420	01421	01422	01423	01424	01425	01426	01427	01428	01429	01430	01431	01432	01433	01434	01435	01436	01437	01438	01439	01440	01441	01442	01443	01444	01445	01446	01447	01448	01449	01450	01451	01452	01453	01454	01455	01456	01457	01458	01459	01460	01461	01462	01463	01464	01465	01466	01467	01468	01469	01470	01471	01472	01473	01474	01475	01476	01477	01478	01479	01480	01481	01482	01483	01484	01485	01486	01487	01488	01489	01490	01491	01492	01493	01494	01495	01496	01497	01498	01499	01500

วินาทีต่อคนต่อวัน Hour per day

ตารางที่ 7 เวลาที่ใช้เฉลี่ยของประชากรช่วง 15 ปีขึ้นไป ตามกิจกรรมหลัก และอุตสาหกรรม กรุงเทพมหานคร (ต่อ)
 TABLE 7 AVERAGE TIME OF PARTICIPANTS 15 YEARS OF AGE AND OVER BY MAIN ACTIVITY AND INDUSTRY BANGKOK (Contd.)

อุตสาหกรรม Activity	อุตสาหกรรม Industry										อุตสาหกรรม Industry										
	การเกษตร Agriculture	การประมง Fishing	เหมืองแร่ Mining & Quarrying	การผลิต Manufacturing	การผลิตไฟฟ้า และประปา Electricity, Gas & Water supply	การก่อสร้าง Construction	การค้าปลีก และค้าส่ง Wholesale & Retail trade	โรงแรม และที่พัก Hotels & Restaurants	การขนส่ง Transport & Communication	การเงิน และประกันภัย Financial & Real estate		บริการ สุขภาพ และสังคม Public admin. & Social work	บริการ สุขภาพ และสังคม Public admin. & Social work	บริการ สุขภาพ และสังคม Public admin. & Social work	บริการ สุขภาพ และสังคม Public admin. & Social work						
03 การทำงานในกิจกรรมที่ใช้การผลิตขั้นต้นของครัวเรือน	7.6	-	-	7.8	-	-	5.2	5.0	3.5	0.8	-	-	-	-	-	-	-	-	-	-	03 Work for household in non-primary production activities
03111 การประกอบอาหารและเครื่องดื่มในครัวเรือน	-	-	-	-	-	-	-	-	-	-	-	-	-	-	-	-	-	-	-	-	03111 Processing of food products
03112 การผลิตเครื่องดื่มร้อนและเครื่องดื่มเย็น	4.8	-	-	5.6	-	-	-	-	-	0.8	-	-	-	-	-	-	-	-	-	-	03112 Making of other food products and beverages
03113 การผลิตสิ่งทอ เครื่องนุ่งห่ม เครื่องหนัง และผลิตภัณฑ์ที่เกี่ยวข้อง	7.9	-	-	8.1	-	-	5.2	5.0	3.5	-	-	-	-	-	-	-	-	-	-	-	03113 Making textiles, wearing apparel, leather and associated products
03114 การผลิตงานหัตถกรรมจากวัสดุธรรมชาติ	6.9	-	-	7.0	-	-	-	-	5.5	-	-	-	-	-	-	-	-	-	-	-	03114 Craft-making using all types of materials
03115 การทอหรือแปรรูปเส้นใยจากพืช	-	-	-	-	-	-	-	-	-	-	-	-	-	-	-	-	-	-	-	-	03115 Tobacco preparing and curing
03116 การผลิตอิฐ ฝาผนังอิฐ ผนังอิฐ ก้อนอิฐ ฯลฯ	-	-	-	-	-	-	-	-	-	-	-	-	-	-	-	-	-	-	-	-	03116 Making bricks, concrete slabs, hollow blocks, tiles etc.
03117 การผลิตสมุนไพรและยา	-	-	-	-	-	-	-	-	-	-	-	-	-	-	-	-	-	-	-	-	03117 Making herbal and medicinal preparations
03118 การฝึกอบรมและงานอื่นที่เกี่ยวข้องกับการทำงานในกิจกรรมที่ใช้การผลิตขั้นต้นของครัวเรือน	-	-	-	-	-	-	-	-	-	-	-	-	-	-	-	-	-	-	-	-	03118 Training and studies in relation to work in non-primary production activities of households
0311x เวลาทำงานในกิจกรรมที่ไม่ได้การผลิตขั้นต้นของครัวเรือน ซึ่งมีลักษณะรวมแปด	-	-	-	-	-	-	-	-	-	-	-	-	-	-	-	-	-	-	-	-	0311x Working time in non-primary production activities n.f.d
03121 การตัดเย็บเสื้อผ้าที่ใช้ผ้าซึ่งใช้ในกิจกรรมที่ใช้การผลิตขั้นต้นของครัวเรือน	0.5	-	-	0.5	-	-	-	-	-	-	-	-	-	-	-	-	-	-	-	-	03121 Purchasing/acquiring inputs
03122 การขายการบริการและสินค้าจากกิจกรรมที่ไม่ได้การผลิตขั้นต้นของครัวเรือน	3.3	-	-	3.3	-	-	-	-	-	-	-	-	-	-	-	-	-	-	-	-	03122 Selling/disposing of outputs of non-primary production activities of households
03201 การทำงานในกิจกรรมที่ไม่ได้การผลิตขั้นต้นของครัวเรือน	1.5	-	-	1.5	-	-	-	-	-	-	-	-	-	-	-	-	-	-	-	-	03201 Looking for work in non-primary production activities in household enterprise
03202 การขาย/การบริการที่จัดจำหน่ายในกิจกรรมที่ไม่ได้การผลิตขั้นต้นของครัวเรือน	-	-	-	-	-	-	-	-	-	-	-	-	-	-	-	-	-	-	-	-	03202 Looking for business in non-primary production activities in household enterprise
03300 การเดินทางไปยังสถานที่ของกิจกรรมที่ไม่ได้การผลิตขั้นต้นของครัวเรือน	-	-	-	-	-	-	-	-	-	-	-	-	-	-	-	-	-	-	-	-	03300 Travel related to non-primary production of household
03900 การทำงานในกิจกรรมที่ไม่ได้การผลิตขั้นต้นของครัวเรือน ซึ่งมีลักษณะกว้างๆ	-	-	-	-	-	-	-	-	-	-	-	-	-	-	-	-	-	-	-	-	03900 Work for household in non-primary production activities n.e.c.
04 การทำงานในกิจกรรมก่อสร้างของครัวเรือน	7.5	-	-	1.2	-	8.1	6.2	-	-	0.8	-	-	-	-	-	-	-	-	-	-	04 Work for household in construction activities
04111 การก่อสร้างและการซ่อมแซมเพื่อกิจกรรมของครัวเรือนตนเอง	1.0	-	-	1.2	-	-	-	-	-	0.8	-	-	-	-	-	-	-	-	-	-	04111 Construction and repair for own capital formation
04112 การก่อสร้างและการซ่อมแซมอาคาร ถนน และสิ่งก่อสร้างอื่นๆ	6.5	-	-	-	-	6.5	5.8	-	-	-	-	-	-	-	-	-	-	-	-	-	04112 Construction and repair of buildings, roads, dams and other structures
04113 การก่อสร้างและการซ่อมแซมสิ่งปลูกสร้างที่เกี่ยวข้องกับกิจกรรมก่อสร้างของครัวเรือน	-	-	-	-	-	-	-	-	-	-	-	-	-	-	-	-	-	-	-	-	04113 Community-organized construction
04114 การฝึกอบรมและงานอื่นที่เกี่ยวข้องกับการทำงานในกิจกรรมก่อสร้างของครัวเรือน	-	-	-	-	-	-	-	-	-	-	-	-	-	-	-	-	-	-	-	-	04114 Training and studies in relation to work in construction activities in household enterprise
0411x เวลาทำงานในกิจกรรมก่อสร้าง ซึ่งมีลักษณะรวมแปด	-	-	-	-	-	-	-	-	-	-	-	-	-	-	-	-	-	-	-	-	0411x Working time in construction activities n.f.d.
04120 การตัดเย็บเสื้อผ้าที่ใช้ผ้าซึ่งใช้ในกิจกรรมที่ไม่ได้การผลิตขั้นต้นของครัวเรือน	-	-	-	-	-	-	-	-	-	-	-	-	-	-	-	-	-	-	-	-	04120 Purchasing/acquiring inputs/supplies for construction activities for household production
04201 การทำงานในกิจกรรมก่อสร้างซึ่งเป็นธุรกิจของครัวเรือน	-	-	-	-	-	-	-	-	-	-	-	-	-	-	-	-	-	-	-	-	04201 Looking for work in construction activities in household enterprise
04202 การขาย/การบริการที่จัดจำหน่ายในกิจกรรมก่อสร้างซึ่งเป็นธุรกิจของครัวเรือน	-	-	-	-	-	-	-	-	-	-	-	-	-	-	-	-	-	-	-	-	04202 household enterprise
04300 การศึกษาที่เกี่ยวข้องกับกิจกรรมก่อสร้างของครัวเรือน	1.7	-	-	-	-	1.7	0.3	-	-	-	-	-	-	-	-	-	-	-	-	-	04300 Travel related to construction activities of households
04900 การทำงานในกิจกรรมก่อสร้างของครัวเรือน ซึ่งมีลักษณะกว้างๆ	-	-	-	-	-	-	-	-	-	-	-	-	-	-	-	-	-	-	-	-	04900 Work for household in construction activities n.e.c.

วินาทีต่อคน/วัน Hour per day

ตารางที่ 7 เวลาที่ใช้โดยเฉลี่ยของประชากรช่วง 15 ปีขึ้นไป ตามกิจกรรมหลัก และอุตสาหกรรม กรุงเทพมหานคร (ต่อ)
 TABLE 7 AVERAGE TIME OF PARTICIPANTS 15 YEARS OF AGE AND OVER BY MAIN ACTIVITY AND INDUSTRY BANGKOK (Contd.)

อุตสาหกรรม Industry	อุตสาหกรรม Industry													อุตสาหกรรม Industry				
	เกษตรกรรม		อุตสาหกรรม		การค้าปลีก		การก่อสร้าง		การขนส่ง		บริการ		ไม่ทราบ					
	การปลูก Agriculture	ประมง Fishing	การตัดไม้ การตัดยาง การปลูกพืช และเหมืองแร่ Mining & Quarrying	การถลุง การถลุงเหล็ก การถลุงแร่ และอุตสาหกรรม Manufacturing & Refining	การผลิต การประกอบ Wholesale & Retail Trade	การขนส่ง การขนส่ง Transport & Communication	การก่อสร้าง การก่อสร้าง Construction	การก่อสร้าง การก่อสร้าง Construction	การขนส่ง การขนส่ง Transport & Communication	การขนส่ง การขนส่ง Transport & Communication	การบริการ การบริการ Service	การบริการ การบริการ Service	การบริการ การบริการ Service		การบริการ การบริการ Service			
05 การทำงานในครัวเรือนที่ไม่ได้หาเงิน	9.5	7.0	-	-	5.9	-	-	9.6	10.5	0.8	6.3	10.0	3.6	6.3	7.7	8.5	-	05 Work for household providing services for income
05111 การเตรียมอาหารและเครื่องดื่มที่ปรุงขึ้นเอง	8.5	-	-	-	4.2	-	-	4.5	9.3	3.3	-	-	-	-	3.5	-	-	05111 Preparing and selling food and beverage
05112 การทำความสะอาด การทำความสะอาดบ้าน การทำความสะอาดรถ	8.3	-	-	-	8.4	-	-	8.5	5.8	7.8	0.8	-	9.6	2.2	-	6.0	0.7	05112 Petty trading, door-to-door vending, street vending, hawking
05121 การประกอบ การตัดผ้า การปักผ้า และการซ่อมแซมเครื่องจักร	8.1	-	-	-	8.0	-	-	9.6	-	-	-	-	-	-	0.8	-	-	05121 Fitting, installing, tool setting, maintaining and repairing tools and machinery
05122 การซ่อมแซมยานยนต์	7.7	-	-	-	0.2	-	-	7.8	-	-	-	-	-	-	-	-	-	05122 Repair of vehicles
05123 การซ่อมแซมของใช้ส่วนบุคคล	1.3	-	-	-	-	-	-	1.3	-	-	-	-	-	-	-	-	-	05123 Repair of personal goods
05124 การซ่อมแซมของใช้ครัวเรือน	8.6	-	-	-	-	-	-	8.6	-	-	-	-	-	-	-	-	-	05124 Repair of household goods
05131 การให้เช่าห้อง ที่พัก และงานที่เกี่ยวข้อง	3.4	-	-	-	-	-	-	8.5	0.5	-	3.2	-	-	-	3.0	-	-	05131 Renting out rooms, sleeping space and associated work
05132 การให้บริการทางการเงินในครัวเรือน: การแลกเปลี่ยนเงินตราต่างประเทศ	4.2	-	-	-	-	-	-	4.2	-	-	-	-	-	-	-	-	-	05132 Lending and collecting money, foreign exchange
05133 การพิมพ์ดีด การประมวลผลคำ การเขียนโปรแกรม การแปลงข้อมูลเป็นรหัส	7.6	-	-	-	-	-	-	-	-	7.6	-	-	-	-	-	-	-	05133 Typing, word-processing, programming, encoding
05134 การบัญชี การทำบัญชี การให้บริการด้านกฎหมาย และการให้บริการที่เกี่ยวข้อง	4.0	-	-	-	-	-	-	1.8	-	4.2	-	-	-	-	-	-	-	05134 Accounting, bookkeeping, legal and related services
05135 การสอนพิเศษ	3.5	-	-	-	-	-	-	-	-	-	3.5	-	-	-	-	-	-	05135 Tutoring
05136 การให้บริการทางการแพทย์และทันตกรรม	-	-	-	-	-	-	-	-	-	-	-	-	-	-	-	-	-	05136 Provision of medical and dental services
05137 การให้บริการด้านกายภาพและการบำบัดด้วยไฟฟ้า	4.2	-	-	-	-	-	-	-	-	-	-	-	-	4.2	-	-	-	05137 Provision of nursing/therapy services
05141 การให้บริการขนส่งผู้โดยสาร	7.3	-	-	-	-	-	-	1.0	-	-	-	-	-	-	7.3	-	-	05141 Provision of personal care services
05142 การให้บริการดูแลสุขภาพที่ไม่ใช่ทางการแพทย์	5.6	-	-	-	-	-	-	-	-	-	-	-	-	5.6	-	-	-	05142 Provision of non-professional health-care
05151 การขนส่งสินค้า	7.9	-	-	-	4.7	-	-	7.0	8.4	5.2	-	-	-	-	10.4	-	-	05151 Transporting goods
05152 การขนส่งผู้โดยสาร	9.7	-	-	-	3.0	-	-	1.5	3.7	9.9	-	-	-	-	-	-	-	05152 Transporting passengers
05160 การให้บริการครัวเรือนโดยได้รับค่าตอบแทน	7.1	-	-	-	1.8	-	-	-	3.0	8.3	-	-	-	-	-	7.8	-	05160 Providing paid domestic services
05170 การฝึกอบรมและการเรียนที่เกี่ยวกับการทำงานในกิจกรรมการบริการ	3.3	-	-	-	-	-	-	-	3.3	-	-	-	-	-	-	-	-	05170 Training and studies related to work in service activities
05201 การทำงานกับกิจกรรมการบริการที่เป็นธุรกิจของครัวเรือน	-	-	-	-	-	-	-	-	-	-	-	-	-	-	-	-	-	05201 Looking for work in service activities in household enterprise
05202 การทาสี/การดูแลสิ่งของในกิจกรรมการบริการที่เป็นธุรกิจของครัวเรือน	-	-	-	-	-	-	-	-	-	-	-	-	-	-	-	-	-	05202 Looking for/setting up business in service activities in household
05300 การเดินทางที่เกี่ยวข้องกับการให้บริการท่องเที่ยวที่หาเงินได้	1.5	7.0	-	-	1.0	-	-	1.9	1.4	0.8	0.8	1.5	-	1.6	1.0	1.1	-	05300 Travel related to providing services for income
05900 การทำงานด้านการให้บริการที่ไม่ได้หาเงินได้ของครัวเรือน ซึ่งมีได้พบปะเป็นครั้งคราว	7.6	-	-	-	-	-	-	0.7	8.6	9.1	-	4.8	6.6	7.8	-	-	-	05900 Work for household providing services for income n.e.c.

ตารางที่ 7 เวลาที่ใช้เฉลี่ยของประชากรช่วง 15 ปีขึ้นไป ตามกิจกรรมหลัก และอุตสาหกรรม กรุงเทพมหานคร (ต่อ)
 TABLE 7 AVERAGE TIME OF PARTICIPANTS 15 YEARS OF AGE AND OVER BY MAIN ACTIVITY AND INDUSTRY BANGKOK (Contd.)

อุตสาหกรรม Industry	อุตสาหกรรม Industry														อุตสาหกรรม Industry																		
	เกษตรกรรม Agriculture		ประมง Fishing		เหมืองแร่ Mining & Quarrying		การผลิต Manufacturing		ไฟฟ้า Electricity, Gas, Construction & Water supply		การก่อสร้าง Construction		การขนส่ง Transport & Communication			การค้าปลีก Wholesale & Retail trade		บริการ Finance, Insurance, Real estate, Public admin. & Social work		สุขภาพ Health		การศึกษา Education		ที่พักอาศัย Real estate		บริการชุมชน Other community		บริการสังคม & Social work		บริการอื่น ๆ Other		ไม่ทราบ Unknown	
	การปลูกพืช Planting	การเลี้ยงสัตว์ Rearing	การประมงน้ำจืด Freshwater fishing	การประมงน้ำเค็ม Saltwater fishing	การขุดหิน Quarrying	การขุดถ่านหิน Coal mining	การผลิตเครื่องจักร Machinery	การผลิตเครื่องใช้ไฟฟ้า Electrical appliances	การผลิตเครื่องใช้พลาสติก Plastic	การผลิตเครื่องใช้โลหะ Metal	การผลิตเครื่องใช้ไม้ Wood	การผลิตเครื่องใช้กระดาษ Paper	การผลิตเครื่องใช้ยาง Rubber	การผลิตเครื่องใช้พลาสติก Plastic		การผลิตเครื่องใช้โลหะ Metal	การผลิตเครื่องใช้ไม้ Wood	การผลิตเครื่องใช้กระดาษ Paper	การผลิตเครื่องใช้ยาง Rubber	การผลิตเครื่องใช้พลาสติก Plastic	การผลิตเครื่องใช้โลหะ Metal	การผลิตเครื่องใช้ไม้ Wood	การผลิตเครื่องใช้กระดาษ Paper	การผลิตเครื่องใช้ยาง Rubber	การผลิตเครื่องใช้พลาสติก Plastic	การผลิตเครื่องใช้โลหะ Metal	การผลิตเครื่องใช้ไม้ Wood	การผลิตเครื่องใช้กระดาษ Paper	การผลิตเครื่องใช้ยาง Rubber	การผลิตเครื่องใช้พลาสติก Plastic	การผลิตเครื่องใช้โลหะ Metal	การผลิตเครื่องใช้ไม้ Wood	การผลิตเครื่องใช้กระดาษ Paper
06 การให้บริการรับเลี้ยงของสมาชิกในครัวเรือน	1.8	1.7	-	-	1.8	1.4	1.7	1.8	1.5	1.6	1.5	2.0	2.3	2.3	1.8	1.8	1.8	1.9	-	1.3	06 Providing unpaid domestic services for own final use within household												
06111 การจัดการบ้าน	0.9	1.4	-	-	1.0	-	1.1	1.0	0.8	0.9	1.1	1.0	1.2	1.0	0.9	0.9	1.3	-	-	06111 Food management													
06112 การทำความสะอาดและการดูแลรักษาที่อยู่อาศัยและบริเวณโดยรอบ	1.0	1.3	-	-	1.0	0.8	0.8	0.9	0.8	1.5	0.8	0.9	1.1	1.5	0.9	1.1	0.8	-	1.3	06112 Cleaning and upkeep of dwelling and surroundings													
06113 การซ่อมแซม การบำรุงรักษา และการซ่อมแซมสิ่งต่าง ๆ	1.0	-	-	-	1.0	-	1.8	1.0	0.3	0.8	-	0.4	1.3	0.8	-	1.0	-	-	-	06113 Do-it-yourself decoration, maintenance and small repairs													
06114 การดูแลสิ่งของเครื่องใช้	1.2	1.0	-	-	1.1	0.5	-	1.1	1.3	1.2	1.8	1.4	1.2	1.2	0.8	1.0	1.2	-	-	06114 Care of textile and footwear													
06115 การจัดการครัวเรือน	0.3	-	-	-	0.3	-	-	-	-	-	-	-	-	-	-	-	-	-	-	06115 Household management													
06116 การดูแลสัตว์เลี้ยง	0.7	0.5	-	-	1.0	-	0.2	0.7	0.5	0.5	-	-	0.4	1.0	0.7	0.5	0.3	-	-	06116 Pet care													
06121 การซื้อของหรือบริการที่จำเป็นสำหรับการดำรงชีพ	0.8	0.9	-	-	0.7	1.9	0.9	0.8	0.7	1.0	0.8	0.8	1.1	0.9	0.8	0.7	0.4	-	-	06121 Shopping for/purchasing of goods and related activities													
06122 การซื้อของหรือบริการที่จำเป็นสำหรับการดำรงชีพ	0.7	-	-	-	0.4	-	0.7	0.5	-	-	-	0.2	-	-	-	-	2.0	-	-	06122 Shopping for/availing of services and related activities													
06200 การซื้อของหรือบริการที่จำเป็นสำหรับการดำรงชีพ	0.8	0.9	-	-	0.8	0.4	1.1	0.9	0.7	0.8	0.6	0.8	1.0	0.9	1.3	0.8	1.0	-	-	06200 Travel related to provision of unpaid domestic services													
06900 การบริการในครัวเรือนที่ไม่ได้รับค่าตอบแทน	-	-	-	-	-	-	-	-	-	-	-	-	-	-	-	-	-	-	-	06900 Unpaid domestic services n.e.c.													
07 การให้บริการดูแลสมาชิกในครัวเรือน โดยไม่ได้รับค่าตอบแทน	1.6	0.9	-	-	1.7	1.7	1.5	1.4	1.3	1.2	1.2	2.1	2.2	2.3	2.5	1.2	2.2	-	-	07 Providing unpaid caregiving services to household members													
07111 การดูแลเด็กทารก	1.5	0.7	-	-	1.7	-	1.7	-	1.4	1.2	1.0	1.1	1.5	1.6	5.4	1.6	1.3	0.7	-	07111 Caring for children/physical care													
07112 การสอน การฝึกสอน	1.0	-	-	-	0.8	-	1.1	0.7	0.8	1.3	0.9	1.4	0.7	0.8	1.6	1.4	0.9	-	-	07112 Teaching, training, helping children													
07113 การพาเด็กไปสถานที่ต่าง ๆ	0.6	-	-	-	0.7	-	0.3	0.6	0.2	0.3	-	0.3	0.4	0.3	2.0	0.7	0.8	-	-	07113 Accompanying children to places													
07114 การดูแลผู้สูงอายุที่อยู่ในสถานภาพ	0.6	-	-	-	0.5	-	-	-	-	-	-	0.7	-	-	-	-	-	-	-	07114 Minding children (passive care)													
07121 การดูแลผู้พิการที่ช่วยกัน	0.6	-	-	-	0.3	-	-	0.8	-	0.5	-	-	0.7	0.3	-	0.2	-	-	-	07121 Caring for adults/physical care													
07122 การดูแลผู้พิการที่ช่วยกัน	-	-	-	-	-	-	-	-	-	-	-	-	-	-	-	-	-	-	-	07122 Caring for adults/emotional support													
07123 การดูแลผู้พิการที่ช่วยกัน	1.2	-	-	-	-	-	2.7	-	-	-	-	0.9	1.3	-	-	-	-	-	-	07123 Accompanying adults to places													
07200 การบริการที่จำเป็นสำหรับการให้บริการดูแลสมาชิกในครัวเรือนโดยไม่ได้รับค่าตอบแทน	1.0	1.2	-	-	1.0	0.8	1.4	1.0	0.6	0.7	0.5	1.4	1.4	1.1	1.1	0.8	1.0	-	-	07200 Travel related to unpaid caregiving services to household members													
07900 การให้บริการดูแลสมาชิกในครัวเรือนที่ไม่ได้รับค่าตอบแทน	-	-	-	-	-	-	-	-	-	-	-	-	-	-	-	-	-	-	-	07900 Providing unpaid caregiving services to household members n.e.c.													

ตารางที่ 7 เวลาที่ใช้โดยเฉลี่ยของประชากรช่วงตั้งแต่ 15 ขึ้นไป จำแนกตามกิจกรรมหลัก และอุตสาหกรรม กรุงเทพมหานคร (ต่อ)
 TABLE 7 - AVERAGE TIME OF PARTICIPANTS 15 YEARS OF AGE AND OVER BY MAIN ACTIVITY AND INDUSTRY BANGKOK (Contd.)

อุตสาหกรรม	อุตสาหกรรม												อุตสาหกรรม						
	การเกษตร	การประมง	การขุดเหมืองแร่	การผลิตและประกอบ	การไฟฟ้า	การก่อสร้าง	การขนส่ง	โรงแรมและภัตตาคาร	การค้าปลีก	การค้าส่ง	การขนส่ง	การสื่อสาร		การบริการ	การบริการ	การบริการ	การบริการ	การบริการ	
	การเกษตร	การประมง	การขุดเหมืองแร่	การผลิตและประกอบ	การไฟฟ้า	การก่อสร้าง	การขนส่ง	โรงแรมและภัตตาคาร	การค้าปลีก	การค้าส่ง	การขนส่ง	การสื่อสาร	การบริการ	การบริการ	การบริการ	การบริการ	การบริการ		
	Agriculture	Fishing	Mining & Quarrying	Manufacturing & Assembly	Electricity, Gas, Water supply & Sewerage	Construction	Wholesale & Retail Trade	Hotels & Restaurants	Transport & Communication	Finance & Insurance	Real estate & Rental	Public Admin. & Defense	Education & Social work	Health	Other community	Private households	Extra-territorial organizations	Unknown	
08 การให้บริการชุมชนและการให้บริการช่วยเหลือผู้พิการ	-	-	-	-	1.5	6.7	-	1.0	3.0	3.4	-	5.6	5.6	6.7	-	4.9	0.3	-	08 Providing community services and help to other households
08111 การให้บริการช่วยเหลือผู้พิการด้านการดำรงชีพและการช่วยเหลือผู้พิการ	-	-	-	-	-	-	-	0.5	2.3	-	-	5.8	7.2	-	-	4.0	0.3	-	08111 Household maintenance and management as help to other households
08112 การให้บริการช่วยเหลือผู้พิการด้านการสื่อสารและการช่วยเหลือผู้พิการ	-	-	-	-	-	-	-	-	-	-	-	-	-	-	-	-	-	-	08112 Shopping for/purchasing of goods and services as help to other households
08113 การให้บริการช่วยเหลือผู้พิการด้านการดำรงชีพและการช่วยเหลือผู้พิการ	-	-	-	-	-	-	-	-	-	-	-	-	-	-	-	-	-	-	08113 Construction
08114 การให้บริการช่วยเหลือผู้พิการด้านการสื่อสารและการช่วยเหลือผู้พิการ	-	-	-	-	-	-	-	-	-	-	-	-	-	-	-	-	-	-	08114 Repairs of consumer and household goods as help to other households
08115 การให้บริการช่วยเหลือผู้พิการด้านการสื่อสารและการช่วยเหลือผู้พิการ	-	-	-	-	-	-	-	-	-	7.0	-	-	-	-	-	-	-	-	08115 Unpaid help in business/firm and employment as help to other households
08116 การให้บริการช่วยเหลือผู้พิการด้านการสื่อสารและการช่วยเหลือผู้พิการ	-	-	-	-	-	-	-	-	0.3	0.5	-	-	-	-	-	-	-	-	08116 Childcare as help to other households
08117 การให้บริการช่วยเหลือผู้พิการด้านการสื่อสารและการช่วยเหลือผู้พิการ	-	-	-	-	-	-	-	-	-	-	-	-	-	6.5	-	-	-	-	08117 Adult care as help to other households
08118 การให้บริการช่วยเหลือผู้พิการด้านการสื่อสารและการช่วยเหลือผู้พิการ	-	-	-	-	-	-	-	-	-	-	-	-	-	-	-	-	-	-	08118 Transportation assistance to other households
08121 การให้บริการช่วยเหลือผู้พิการด้านการสื่อสารและการช่วยเหลือผู้พิการ	-	-	-	-	-	-	-	-	-	-	-	-	-	-	-	-	-	-	08121 Community organized work: cooking for collective celebrations etc.
08122 การให้บริการช่วยเหลือผู้พิการด้านการสื่อสารและการช่วยเหลือผู้พิการ	-	-	-	-	-	-	-	-	-	-	-	-	-	-	-	-	-	-	08122 Work on road/building repair
08123 การให้บริการช่วยเหลือผู้พิการด้านการสื่อสารและการช่วยเหลือผู้พิการ	-	-	-	-	-	-	-	-	-	-	-	-	-	-	-	-	-	-	08123 Organizing and work on community-based assistance to villages, other sublocations
08124 การให้บริการช่วยเหลือผู้พิการด้านการสื่อสารและการช่วยเหลือผู้พิการ	-	-	-	-	-	-	-	-	-	-	-	-	-	-	-	-	-	-	08124 Organizing and work on community-based assistance to families and individuals
08131 การให้บริการช่วยเหลือผู้พิการด้านการสื่อสารและการช่วยเหลือผู้พิการ	-	-	-	-	-	-	-	-	-	-	-	-	-	-	-	-	-	-	08131 Volunteer work for organizations (not directly for individuals)
08132 การให้บริการช่วยเหลือผู้พิการด้านการสื่อสารและการช่วยเหลือผู้พิการ	-	-	-	-	-	-	-	-	-	-	-	-	-	-	-	-	-	-	08132 Volunteer work through organizations (extended directly to individuals)
08200 การเข้าร่วมประชุม	-	-	-	-	-	-	-	-	-	-	-	-	-	6.0	-	-	-	-	08200 Attendance in meetings
08300 การมีส่วนร่วมในกิจกรรมเพื่อสังคมและการช่วยเหลือผู้พิการ	-	-	-	-	-	-	-	-	-	-	-	-	-	-	-	-	-	-	08300 Involvement in civic and related responsibilities
08600 การบริการที่ปรึกษาและการให้บริการช่วยเหลือผู้พิการ	-	-	-	-	-	-	-	-	-	-	-	-	-	-	-	-	-	-	08600 Travel related to community services and help to other households
08900 การให้บริการช่วยเหลือผู้พิการด้านการสื่อสารและการช่วยเหลือผู้พิการ	-	-	-	-	-	-	-	-	-	-	-	-	-	-	-	-	-	-	08900 Community services and help to other households n.e.c.

ตารางที่ 7 เวลาที่ใช้ในแต่ละประเภทของประชากรช่วง 15 ปีขึ้นไป จำแนกตามกิจกรรมหลัก และอุตสาหกรรม กรุงเทพมหานคร (ต่อ)
 TABLE 7 AVERAGE TIME OF PARTICIPANTS 15 YEARS OF AGE AND OVER BY MAIN ACTIVITY AND INDUSTRY BANGKOK (Contd.)

อุตสาหกรรม Industry	อุตสาหกรรม Industry										อุตสาหกรรม Industry						
	เกษตรกรรม Agriculture	ประมง Fishing	เหมืองแร่ Mining & Quarrying	การผลิต และเหมืองแร่ Manufacturing & Quarrying	การผลิต ไฟฟ้าและพลังงาน Electricity, Gas, Construction & Water supply	การขนส่ง การขนส่ง Wholesale & Retail trade	โรงแรม และภัตตาคาร Hotels & Restaurants	การขนส่ง การขนส่ง Transport & Communication	การเงิน และประกันภัย Financial & Insurance	อสังหาริมทรัพย์ และค้าปลีก Real estate & Retail trade		สุขภาพ และการศึกษา Health & Education	บริการ ชุมชน Other community & Social	ผู้ให้บริการ ส่วนบุคคล Private households	องค์กร ระหว่างประเทศ Extra-territorial organizations	ไม่ทราบ Unknown	
09 การเรียนรู้	5.1	-	-	3.0	-	7.4	6.2	-	12.2	2.9	-	6.6	11.8	-	-	-	09 Learning
0911 การรับฟังบรรยาย/สัมมนา	4.2	-	-	2.5	-	6.0	4.3	-	6.2	3.1	-	5.5	7.8	-	-	-	0911 School/university attendance
09112 การพูด/การบรรยาย/สัมมนา (รวมออนไลน์)	-	-	-	-	-	-	-	-	-	-	-	-	-	-	-	-	09112 Breaks/vacating at place of general education
09113 การรับฟังบรรยาย/สัมมนา (วีดีโอ, สไลด์, ออดิโอ, ออนไลน์)	-	-	-	-	-	-	-	-	-	-	-	-	-	-	-	-	09113 Self-study for distance education course work (video, audio, online)
09120 การทำรายงาน/การเตรียมข้อสอบ/การวิจัยและการทำโครงการที่โรงเรียน	1.5	-	-	-	-	2.0	1.5	-	1.8	1.2	-	4.8	2.3	-	-	-	09120 Homework, course review, research related to general education
09130 การรับฟังบรรยาย/สัมมนา (รวมออนไลน์)	6.5	-	-	-	-	6.5	-	-	-	-	-	-	-	-	-	-	09130 Additional study, non-formal education and courses during free time
09140 การฝึกอบรมและการเรียนรู้ (รวมออนไลน์)	-	-	-	-	-	-	-	-	-	-	-	-	-	-	-	-	09140 Career/professional development training and studies
09200 กิจกรรมอื่นๆ ที่เกี่ยวข้องกับการเรียนรู้	-	-	-	-	-	-	-	-	-	-	-	-	-	-	-	-	09200 Other activities carried out in relation to learning activities
09300 การเดินทางที่เกี่ยวข้องกับการเรียนรู้	1.8	-	-	0.5	-	2.5	1.4	-	4.2	1.5	-	2.0	1.7	-	-	-	09300 Travel related to learning
09900 กิจกรรมการเรียนรู้ อื่นๆ	-	-	-	-	-	-	-	-	-	-	-	-	-	-	-	-	09900 Learning activities n.e.c.
10 การเข้าสังคมและการมีส่วนร่วมในชุมชน	1.2	0.7	-	1.1	0.9	1.2	1.4	1.0	1.3	1.3	1.5	1.1	1.0	1.4	1.5	-	3.8 10 Socializing and community participation
10111 การพูดคุย การสนทนา	1.0	0.6	-	1.0	0.7	0.9	1.0	0.9	0.9	0.9	1.3	0.9	0.9	1.0	1.3	-	3.8 10111 Talking, conversing
10112 กิจกรรมทางสังคม	2.4	-	-	1.9	1.5	2.7	2.6	3.0	1.2	3.2	1.1	3.0	-	3.0	-	-	10112 Socializing activities
10113 การอ่านและการเขียน	1.2	-	-	0.6	-	3.0	0.5	-	0.7	1.5	-	0.5	-	1.7	-	-	10113 Reading and writing mail
10114 กิจกรรมการเข้าสังคมและการมีส่วนร่วมในชุมชน	-	-	-	-	-	-	-	-	-	-	-	-	-	-	-	-	10114 Unsocial/antisocial/negative social activities
1011x การเข้าสังคมและการมีส่วนร่วมในชุมชน (รวมออนไลน์)	-	-	-	-	-	-	-	-	-	-	-	-	-	-	-	-	1011x Socializing and communication n.f.d.
10121 การมีส่วนร่วมในเหตุการณ์ทางวัฒนธรรม/ประวัติศาสตร์/ชุมชน	3.5	-	-	-	-	-	-	-	-	-	-	-	-	3.5	-	-	10121 Participating in community celebrations of cultural/historic events
10122 การมีส่วนร่วมในพิธีกรรม/เหตุการณ์ทางวัฒนธรรม (รวมออนไลน์)	1.8	-	-	1.5	-	1.7	-	-	3.5	-	-	-	-	-	-	-	10122 Participating in community rites/events (non-religious)
10123 การมีส่วนร่วมในชมรม/ชมรม (รวมออนไลน์)	-	-	-	-	-	-	-	-	-	-	-	-	-	-	-	-	10123 Participating in community social functions (music, dance etc.)
1012x การมีส่วนร่วมในชมรม/ชมรม (รวมออนไลน์)	-	-	-	-	-	-	-	-	-	-	-	-	-	-	-	-	1012x Community participation n.f.d.
10200 การเดินทางที่เกี่ยวข้องกับการเข้าสังคมและการมีส่วนร่วมในชุมชน	1.2	0.8	-	1.3	0.5	0.7	1.3	0.6	3.1	1.8	1.7	0.6	0.5	0.8	0.7	-	10200 Travel related to socializing and community participation
10900 การเข้าสังคมและการมีส่วนร่วมในชุมชน (รวมออนไลน์)	-	-	-	-	-	-	-	-	-	-	-	-	-	-	-	-	10900 Socializing and community participation n.e.c.

ตารางที่ 7 เวลาที่ใช้โดยเฉลี่ยของประชากรอายุตั้งแต่ 15 ปีขึ้นไป จำนวนตามกิจกรรมหลัก และอุตสาหกรรม กรุงเทพมหานคร (ต่อ)
 TABLE 7 AVERAGE TIME OF PARTICIPANTS 15 YEARS OF AGE AND OVER BY MAIN ACTIVITY AND INDUSTRY BANGKOK (Contd.)

อุตสาหกรรม Industry	อุตสาหกรรม Industry										อุตสาหกรรม Industry					
	เกษตรกรรม Agriculture	ประมง Fishing	เหมืองแร่ Mining & Quarrying	การผลิต Manufacturing	ไฟฟ้าและแก๊ส Electricity, Gas	ก่อสร้าง Construction	ค้าปลีก Wholesale & Retail trade	โรงแรมและภัตตาคาร Hotels & Restaurants	ขนส่ง Transport & Communication	การเงิน Financial		อสังหาริมทรัพย์ Real estate	บริการชุมชนและสังคม Other community & Social	สุขภาพและการศึกษา Health & Education	การพักผ่อน Recreation	การบริการ Personal services
11 การพักผ่อน การบันเทิง กีฬา และกีฬา	3.0	-	-	3.1	4.7	-	-	-	1.5	-	-	-	-	2.0	-	11 Attending/visiting cultural, entertainment and sports events/venues
11111 การเข้าชมพิพิธภัณฑ์ หอศิลป์ และสถานที่ทางวัฒนธรรม	-	-	-	-	-	-	-	-	-	-	-	-	-	-	-	11111 Visit museum, art gallery, historical/cultural park, heritage site
11112 การเข้าชมสวนสัตว์	2.6	-	-	2.7	-	-	-	-	-	-	-	-	2.0	-	-	11112 Attendance at zoos/cinema
11113 การเข้าชมคอนเสิร์ต โรงละคร โรงมหรสพ และสถานที่แสดงดนตรี	-	-	-	-	-	-	-	-	-	-	-	-	-	-	-	11113 Attendance at theatre, opera, ballet, concerts
11119 การเข้าชมงานแสดงนิทรรศการ งานแสดงสินค้า งานแสดงแฟชั่นโชว์ และงานอื่น ๆ	-	-	-	-	-	-	-	-	-	-	-	-	-	-	-	11119 Attendance at other specified mass cultural events
11120 การเข้าชมสวนสัตว์ สวนพฤกษศาสตร์ สวนสัตว์น้ำ และสวนสัตว์อื่น ๆ	1.5	-	-	-	-	-	-	-	1.5	-	-	-	-	-	-	11120 Attendance/visit to zoo, animal park
11131 การเข้าชมการแข่งขันกีฬา	1.8	-	-	-	1.8	-	-	-	-	-	-	-	-	-	-	11131 Attendance at professional sports events
11132 การเข้าชมการแข่งขันกีฬาสมัครเล่น	-	-	-	-	-	-	-	-	-	-	-	-	-	-	-	11132 Attendance at amateur sports events
11200 การเดินทางไปยังสถานที่ท่องเที่ยวทางวัฒนธรรม การบันเทิง และการศึกษา	2.0	-	-	1.0	2.8	-	-	-	-	-	-	-	-	-	-	11200 Travel related to attending/visiting cultural, entertainment and sports events/venues
11900 การพักผ่อน การบันเทิง กีฬา และกีฬา	1.6	-	-	1.3	-	0.8	1.3	1.3	2.3	0.9	1.0	1.6	1.7	-	-	11900 Attending/visiting sports, entertainment and cultural events/venues n.e.c.
12111 หัตถศิลป์	-	-	-	-	-	-	-	-	-	-	-	-	-	-	-	12111 Visual arts
12112 วรรณศิลป์	-	-	-	-	-	-	-	-	-	-	-	-	-	-	-	12112 Literary arts
12113 ศิลปะการแสดง (การเต้นรำ การแสดงดนตรี การแสดงละคร)	0.9	-	-	-	-	0.8	1.2	-	-	-	-	-	-	-	-	12113 Performing arts (dance, music, theatre)
1211x หัตถศิลป์ วรรณศิลป์ และศิลปะการแสดง ที่มีลักษณะเฉพาะ	-	-	-	-	-	-	-	-	-	-	-	-	-	-	-	1211x Visual, literary and performing arts n.f.d.
12120 งานศิลปะที่ใช้ร่วมกับเทคโนโลยีคอมพิวเตอร์และกราฟิก	1.5	-	-	1.2	-	-	1.0	-	-	-	4.0	-	-	-	-	12120 Technical hobbies and related courses
12131 เกมอิเล็กทรอนิกส์	-	-	-	-	-	-	-	-	-	-	-	-	-	-	-	12131 Solo games
12132 เกมไพ่ เกมสิ่งของธรรมดา	1.0	-	-	-	-	1.3	-	0.8	-	-	-	-	-	-	-	12132 Card games, board games
12133 เกมคอมพิวเตอร์ (รวมถึงชุดเกมคอมพิวเตอร์)	1.5	-	-	1.2	-	0.8	2.4	2.5	1.8	0.9	1.0	0.8	1.7	-	-	12133 Computer games (including arcade and video games)
12134 เกมที่เล่นร่วมกัน	2.0	-	-	-	-	2.0	-	-	-	-	-	-	-	-	-	12134 Social/group games
12135 การพนันหรือการเสี่ยงโชค	3.9	-	-	2.0	-	-	-	-	5.0	-	-	-	-	-	-	12135 Gambling
1213x การเล่นเกมและกิจกรรมนันทนาการ ที่มีลักษณะเฉพาะ	-	-	-	-	-	-	-	-	-	-	-	-	-	-	-	1213x Playing games and other pastimes n.f.d.
12200 การเดินทางไปยังสถานที่ท่องเที่ยวทางวัฒนธรรม การบันเทิง และการศึกษา	0.5	-	-	-	-	0.5	-	-	-	-	-	-	-	-	-	12200 Travel related to hobbies, games and other pastimes
12900 เกมปริศนาคำทาย และกิจกรรมนันทนาการ	0.5	-	-	-	-	-	-	-	0.5	-	-	-	-	-	-	12900 Hobbies, games and other pastimes n.e.c.

ตารางที่ 7 เวลาที่ใช้ในแต่ละของประชากรช่วง 15 ปีขึ้นไป จำแนกตามกิจกรรมหลัก และอุตสาหกรรม กรุงเทพมหานคร (ต่อ)
 TABLE 7 AVERAGE TIME OF PARTICIPANTS 15 YEARS OF AGE AND OVER BY MAIN ACTIVITY AND INDUSTRY BANGKOK (Contd.)

อุตสาหกรรม Industry	อุตสาหกรรม Industry										อุตสาหกรรม Industry							
	เกษตรกรรม Agriculture	ประมง Fishing	เหมืองแร่ Mining & Quarrying	การผลิต และประกอบ Manufacturing & Assembly	การก่อสร้าง และประกอบ Construction & Installation	การค้าปลีก Wholesale & Retail trade	โรงแรม และภัตตาคาร Hotels & Restaurants	การขนส่ง Transport & Communication	บริการ การเงิน Financial	บริการ สุขภาพ Health		บริการ ชุมชน Other community & social	บริการ อื่น ๆ Private household, extra-territorial organizations, unknown					
13 การมีส่วนร่วมในกิจกรรมนันทนาการ และกีฬาที่เกี่ยวข้อง	1.4	0.4	-	0.9	0.7	2.7	1.6	1.3	2.6	2.1	1.9	1.7	1.2	2.2	0.3	-	13 Indoor and outdoor sports participation and related courses	
13111 การเดินและการออกกำลังกาย : การวิ่งและการวิ่งเหยาะๆ	0.9	0.4	-	0.7	0.7	0.6	1.0	0.6	0.7	0.8	0.6	0.9	0.9	1.0	0.8	-	13111 Walking and hiking; jogging and running	
13112 การขี่จักรยาน การเล่นสเก็ต การเล่นสเก็ตบอร์ด	1.2	-	-	-	-	-	1.1	-	-	-	3.3	-	-	-	-	-	13112 Biking; skating; skateboarding	
13113 เอลด์ลี โยคะ การฝึกสมาธิ และโปรแกรมออกกำลังกายอื่น ๆ	1.0	-	-	0.9	-	1.2	-	0.3	-	0.7	1.3	1.6	1.0	-	0.2	-	13113 Aerobics, yoga, weight training and other fitness programmes	
13114 กิจกรรมนันทนาการที่เกี่ยวข้องกับเกม	1.7	-	-	0.8	-	2.7	-	0.8	-	1.2	2.3	2.3	-	4.0	-	-	13114 Ball games, individual sports	
13115 กิจกรรมนันทนาการที่เกี่ยวข้องกับทีม	1.6	-	-	0.9	-	1.7	1.6	3.5	2.0	-	0.8	1.8	2.0	2.5	-	-	13115 Ball games, team sports	
13116 กีฬาทางน้ำ	4.8	-	-	-	-	7.0	4.3	0.8	-	6.2	-	-	-	-	-	-	13116 Water sports	
13117 กีฬาฤดูหนาว/กีฬานานาชาติ/กีฬานานาชาติ	-	-	-	-	-	-	-	-	-	-	-	-	-	-	-	-	13117 Winter/ice/snow sports	
13118 กีฬาที่มีการปะทะกัน	-	-	-	-	-	-	-	-	-	-	-	-	-	-	-	-	13118 Contact sports	
13121 การเล่นเกม	6.0	-	-	-	-	6.0	-	-	-	-	-	-	-	-	-	-	13121 Computing	
13122 การขี่ม้า	-	-	-	-	-	-	-	-	-	-	-	-	-	-	-	-	13122 Horseback-riding	
13123 การขี่รถจักรยานยนต์/รถจักรยานยนต์/รถจักรยานยนต์	-	-	-	-	-	-	-	-	-	-	-	-	-	-	-	-	13123 Reasure drives; sightseeing	
13200 การมีส่วนร่วมในกิจกรรมนันทนาการในร่มและกลางแจ้ง และกีฬาที่เกี่ยวข้อง	0.9	-	-	0.8	-	0.9	1.0	0.7	1.0	0.8	1.3	0.8	0.6	0.8	0.3	-	13200 Travel related to indoor and outdoor sports participation and related courses	
13900 การมีส่วนร่วมในกิจกรรมนันทนาการ และกีฬาที่เกี่ยวข้อง ซึ่งมีลักษณะอื่นที่ไม่ได้ระบุไว้	2.2	-	-	-	-	-	3.5	-	0.7	-	-	-	-	-	-	-	13900 Indoor and outdoor sports participation and related courses n.e.c.	
14 สื่อมวลชน	2.8	3.9	-	5.2	2.6	6.4	3.1	2.6	2.7	2.6	3.4	2.9	3.0	2.9	3.2	-	14 Mass media	
14111 การอ่านหนังสือ	1.4	4.0	-	-	1.3	1.7	0.8	2.1	3.2	0.7	2.0	1.5	1.3	-	1.0	1.3	-	14111 Reading books
14122 การอ่านนิตยสาร/นิตยสาร/นิตยสาร	0.8	0.8	-	1.2	0.8	-	0.7	0.8	0.7	1.0	0.9	0.6	0.7	0.9	-	-	-	14122 Watching/listening to video programmes
14119 การอ่านสิ่งพิมพ์เฉพาะอื่นๆ	1.1	2.0	-	-	1.2	-	-	1.3	0.9	1.1	-	-	1.8	0.6	-	-	-	14119 Reading other specified materials
1411x การอ่าน ซึ่งมีระบุรายละเอียด	-	-	-	-	-	-	-	-	-	-	-	-	-	-	-	-	-	1411x Reading n.i.d.
14121 การดู/การฟังโทรทัศน์	2.6	3.6	-	4.0	2.5	6.0	3.0	2.4	2.6	2.6	2.4	2.6	2.9	2.5	2.9	4.3	-	14121 Watching/listening to television
14122 การดู/การฟังวีซีดี	2.4	-	-	1.6	-	-	-	2.6	1.6	2.8	1.0	4.8	1.5	2.0	-	1.7	-	14122 Watching/listening to video programmes
14131 การฟังวิทยุกระจายเสียง	0.9	1.5	-	0.7	-	0.6	1.1	1.7	1.4	-	0.4	0.5	0.6	1.3	0.8	1.2	-	14131 Listening to radio programmes
14132 การฟังสื่อสังคม	1.4	-	-	1.0	-	-	-	1.6	-	4.2	0.3	-	-	0.7	-	-	-	14132 Listening to other audio media
1413x การฟังวิทยุและเครื่องเสียง ซึ่งมีระบุรายละเอียด	-	-	-	-	-	-	-	-	-	-	-	-	-	-	-	-	-	1413x Listening to radio and audio devices n.i.d.
14141 การฟังวิทยุในรถยนต์/วิทยุในรถยนต์	1.9	-	-	1.4	-	-	-	0.7	0.8	1.5	-	1.3	-	5.8	-	-	-	14141 Using computer technology for reading
14142 การฟังวิทยุในรถยนต์/วิทยุในรถยนต์	0.8	-	-	0.3	-	-	-	1.4	1.3	-	-	2.0	-	-	-	-	-	14142 Using computer technology for video/audio
14143 การฟังวิทยุในรถยนต์/วิทยุในรถยนต์	2.0	1.3	-	2.5	-	2.9	2.4	1.9	1.3	1.6	1.0	1.2	1.7	2.5	-	-	-	14143 Surfing the Internet; downloading, uploading
1414x การฟังวิทยุในรถยนต์/วิทยุในรถยนต์	-	-	-	-	-	-	-	-	-	-	-	-	-	-	-	-	-	1414x Using computer technology n.i.d.
14200 การไปห้องสมุด	-	-	-	-	-	-	-	-	-	-	-	-	-	-	-	-	-	14200 Visiting library
14300 การมีส่วนร่วมในกิจกรรมนันทนาการ	0.6	-	-	-	-	-	-	-	-	-	1.0	0.7	-	-	-	-	-	14300 Travel related to mass media
14900 สื่อมวลชน	-	-	-	-	-	-	-	-	-	-	-	-	-	-	-	-	-	14900 Mass media n.e.c.

ตารางที่ 7 เวลาที่ใช้เฉลี่ยของประชากรช่วงอายุ 15 ขึ้นไป จำนวนกิจกรรมหลัก และอุตสาหกรรม กรุงเทพมหานคร (ต่อ)
 TABLE 7 - AVERAGE TIME OF PARTICIPANTS 15 YEARS OF AGE AND OVER BY MAIN ACTIVITY AND INDUSTRY BANGKOK (Contd.)

หน่วยนับชั่วโมง/วัน - Hour per day

	อุตสาหกรรม Industry													INDUSTRY				
	เกษตรกรรม การเกษตร Agriculture	ประมง การประมง Fishing	เหมืองแร่ การขุดหิน Mining & Quarrying	ผลิตไฟฟ้า และพลังงาน Electricity, Gas, Construction & Water supply	ก่อสร้าง การก่อสร้าง Construction	ค้าปลีก การปลีก Retail trade	ขนส่ง การขนส่ง Transport & Communication	โรงแรม และที่พัก Hotels & Restaurants	การเงิน และประกันภัย Financial & Insurance	อสังหาริมทรัพย์ และเช่า Real estate & Rental	การศึกษา Public admin. Education & Social work	สุขภาพ และสังคม Health & Social	บริการ ชุมชน Other community & Social		ผู้ให้บริการ ส่วนบุคคล Private households (with employed person)	องค์กร ระหว่างประเทศ Extra-territorial organizations (known)		
15 การดูแลและทำความสะอาด	11.3	12.0	-	10.3	11.1	11.2	11.7	11.4	11.6	11.3	11.7	11.8	11.1	11.7	11.2	-	14.5	15 Personal care and maintenance
15111 การทำความสะอาดสิ่งสกปรก/การขจัดสิ่งสกปรก	7.7	8.5	-	8.2	7.8	7.3	8.1	7.7	7.6	7.8	7.8	7.9	7.6	7.7	7.9	-	10.8	15111 Night sleep/essential sleep
15112 การทำความสะอาดสิ่งสกปรก	2.0	1.5	-	1.6	1.5	2.1	2.1	2.1	2.4	1.7	1.8	2.1	2.6	2.1	1.3	-	-	15112 Incidental sleep/naps
15113 การนอนหลับ	0.9	-	-	1.0	-	0.2	0.2	1.5	0.8	-	-	0.5	-	-	-	-	-	15113 Sleeplessness
1511x การนอนหลับกิจกรรมที่เกี่ยวข้อง ซึ่งมีระบุแยกแยะ	-	-	-	-	-	-	-	-	-	-	-	-	-	-	-	-	-	1511x Sleep and related activities n.f.d.
15121 การรับประทานอาหาร/อาหาร	1.6	1.4	-	1.0	1.6	2.0	1.6	1.6	1.8	1.7	1.7	1.9	1.5	1.7	1.6	-	2.2	15121 Eating meals/snack
15122 การรับประทานอาหารร่วมกับเพื่อนหรือครอบครัว	0.6	0.6	-	0.2	0.6	0.9	1.0	0.6	0.7	0.6	0.4	0.4	0.3	0.6	0.3	-	-	15122 Drinking other than with meal or snack
1512x การรับประทานอาหารอื่น ๆ ซึ่งมีระบุแยกแยะ	-	-	-	-	-	-	-	-	-	-	-	-	-	-	-	-	-	1512x Eating and drinking n.f.d.
15131 การดูแลสุขภาพส่วนบุคคล	1.2	1.0	-	1.0	1.1	1.1	1.1	1.2	1.3	1.1	1.3	1.2	1.1	1.2	1.1	-	1.5	15131 Personal hygiene and care
15132 การดูแลสุขภาพส่วนบุคคล	2.6	-	-	5.5	-	2.4	3.1	-	0.3	1.5	-	1.8	-	-	-	-	-	15132 Health/medical care to oneself
15141 การดูแลสุขภาพส่วนบุคคลจากผู้อื่น	3.3	-	-	0.5	-	0.6	-	1.8	1.7	-	1.4	-	-	10.3	-	-	-	15141 Receiving personal care from others
15142 การดูแลสุขภาพส่วนบุคคลจากผู้อื่น	1.4	-	-	0.5	-	1.7	2.0	-	-	1.0	-	-	-	-	-	-	-	15142 Receiving health/medical care from others
15151 การพักผ่อน การพักผ่อน และการพักผ่อนที่อื่น ๆ	0.7	0.7	-	0.6	2.2	0.6	0.7	1.4	1.0	0.5	0.6	0.7	0.6	0.4	0.3	-	-	15151 Private prayer, meditation, and other informal spiritual activities
15152 การมีส่วนร่วมในกิจกรรมทางศาสนา (ตามวิถีวัฒนธรรมที่จัดตั้งขึ้น)	1.1	1.0	-	0.7	-	0.5	0.6	1.8	3.5	0.4	3.5	0.8	0.6	2.1	0.4	-	-	15152 Participating in religious activities (formal practice of religion)
15161 การไม่ทำอะไร : การพักผ่อน การผ่อนคลาย	0.7	0.5	-	0.6	-	0.6	0.6	0.7	1.0	0.5	0.8	0.8	0.7	0.8	1.3	-	-	15161 Doing nothing; resting; relaxing
15162 การสูบบุหรี่	0.4	-	-	0.3	-	0.5	0.7	-	0.6	0.2	0.4	-	-	0.2	-	-	-	15162 Smoking
15163 การพักผ่อน การพักผ่อน การพักผ่อน	-	-	-	-	-	-	-	-	-	-	-	-	-	-	-	-	-	15163 Reflecting/meditating, thinking, planning
15200 การเดินทางที่เกี่ยวข้องกับการเดินทางและการเดินทางส่วนบุคคล	1.5	0.7	-	0.6	1.8	0.8	1.6	2.1	1.2	1.4	2.9	1.2	2.2	2.2	0.2	-	-	15200 Travel related to personal care and maintenance activities
15900 กิจกรรมการดูแลและการดำเนินชีวิตส่วนบุคคล ซึ่งมีระบุแยกแยะ	-	-	-	-	-	-	-	-	-	-	-	-	-	-	-	-	-	15900 Personal care and maintenance activities n.e.c.

ตารางที่ 8 เวลาที่ใช้โดยเฉลี่ยของประชากรอายุตั้งแต่ 15 ปีขึ้นไป จำแนกตามกิจกรรมหลัก และสถานภาพการทำงาน กรุงเทพมหานคร

TABLE 8 AVERAGE TIME OF PARTICIPANTS 15 YEARS OF AGE AND OVER BY MAIN ACTIVITY AND WORK STATUS, BANGKOK

กิจกรรมหลัก	สถานภาพการทำงาน WORK STATUS										Main Activity
	ยอดรวม	นายจ้าง	ประกอบธุรกิจส่วนตัว	ช่วยธุรกิจครัวเรือน	ลูกจ้างรัฐบาล	ลูกจ้างเอกชน	การรวมกลุ่ม				
	Total	Employers	Own Account Workers	Unpaid family Workers	Government Employee	Private Employee	Members of Producers' Cooperatives				
01 การทำงานในหน่วยงานเอกชน รัฐวิสาหกิจ รัฐบาล องค์การที่ไม่แสวงหากำไร (ทำงานในระบบ)	9.3	8.4	5.3	8.1	9.1	9.5	5.7	01 Formal sector work			
01111 เวลาทำงานในงานหลัก	7.7	6.8	4.8	7.1	7.2	7.9	5.6	01111 Working time in main job			
01112 เวลาทำงานในงานอื่นๆ	1.4	-	0.2	-	3.4	1.1	-	01112 Working time in other jobs			
01113 เวลาทำงานของนักเรียน/นักศึกษาฝึกงาน และตำแหน่งที่เกี่ยวข้อง	0.7	-	-	-	0.7	-	-	01113 Working time as apprentices, intern and related positions			
01114 การหยุดพักร้อน/ลา และการถูกควบคุมและทำงาน	0.5	-	-	-	0.8	0.5	-	01114 Short breaks and interruptions from work			
01115 การฝึกอบรมและการเรียนที่เกี่ยวข้องกับการทำงานในระบบ	2.6	-	-	-	1.4	3.1	-	01115 Training and studies in relation to work in the "formal sector"			
0111x เวลาทำงานในระบบ ซึ่งมีได้ระบุและเอ็ด	-	-	-	-	-	-	-	0111x Working time in "formal sector" employment n.f.d			
01121 เวลาที่ใช้ในการรอ/หลังการทำงาน	1.2	-	0.7	-	2.3	0.6	-	01121 Idle time before/after work			
01122 การหยุดพักกลางวันจากการทำงาน	0.7	-	-	-	1.1	0.4	-	01122 Lunch break from work			
01201 การหางานทำในระบบ	0.2	-	-	-	-	0.2	-	01201 Looking for work in the "formal sector"			
01202 การหา/ยกข้ออ้างถึงไม่ระบบ	-	-	-	-	-	-	-	01202 Looking for/setting up business in the "formal sector"			
01300 การเดินทางที่เกี่ยวข้องกับการทำงานในระบบ	1.7	1.9	1.6	1.3	2.0	1.7	1.4	01300 Travel related to work in the "formal sector"			
01900 การทำงานในระบบ ซึ่งมีได้ระบุแต่ไม่ในที่อื่น	0.7	-	0.7	-	-	-	-	01900 Work in the "formal sector" n.e.c.			
02 การทำงานในกิจกรรมการผลิตขั้นต้นของครัวเรือน	4.4	-	5.0	6.2	0.5	0.8	-	02 Work for household in primary production activities			
02111 การเพาะปลูกพืชและต้นไม้ พืชผักสวนครัว	6.7	-	7.2	6.2	-	-	-	02111 Growing of crops and trees; kitchen gardening			
02112 การเลี้ยงสัตว์ การผลิตผลิตภัณฑ์จากสัตว์ การบริการสัตวบาล	1.7	-	3.8	-	0.5	1.2	-	02112 Farming of animals; production of animal products; animal husbandry services			
02113 การถักสัตว์ การดัดสัตว์ และการผลิตหนังสัตว์	-	-	-	-	-	-	-	02113 Hunting, trapping and production of animal skins			
02114 การหาของป่า การดัดไม้ การเก็บหิน และการกรออื่นๆ ที่แยกออกไป	0.3	-	-	-	0.3	-	-	02114 Gathering of wild products, woodcutting, gathering firewood and other forestry activities			
02115 การประมงและการเลี้ยงสัตว์น้ำ/เลี้ยงสัตว์ที่อยู่น้ำ	2.0	-	2.8	-	-	0.7	-	02115 Fishing and fish/aquatic farming			
02116 การทำเหมืองแร่และเหมืองหิน	-	-	-	-	-	-	-	02116 Mining and quarrying			
02117 การเก็บน้ำ	-	-	-	-	-	-	-	02117 Collecting water			
02118 การฝึกอบรมและการเรียนที่เกี่ยวข้องกับการทำงานในกิจกรรมการผลิตขั้นต้นของครัวเรือน	-	-	-	-	-	-	-	02118 Training and studies in relation to work in primary production activities of households			
0211x เวลาทำงานในกิจกรรมการผลิตขั้นต้น ซึ่งมีได้ระบุและเอ็ด	-	-	-	-	-	-	-	0211x Working time in primary production activities n.f.d.			
02121 การซื้อ/จัดหาวัตถุดิบที่ใช้ในกิจกรรมการผลิตขั้นต้นของครัวเรือน	-	-	-	-	-	-	-	02121 Purchasing/acquiring inputs/supplies used for primary production activities of households			
02122 การขาย/การจัดการผลผลิตที่ได้จากกิจกรรมการผลิตขั้นต้นของครัวเรือน	-	-	-	-	-	-	-	02122 Selling/disposing of outputs of primary production activities of households			
02201 การทำงานในกิจกรรมการผลิตขั้นต้นซึ่งไม่ระบุชื่อของครัวเรือน	-	-	-	-	-	-	-	02201 Looking for work in primary production activities in household enterprise			
02202 การหา/ยกข้ออ้างถึงไม่กิจกรรมการผลิตขั้นต้นซึ่งไม่ระบุชื่อของครัวเรือน	-	-	-	-	-	-	-	02202 Looking for/setting up business in primary production activities in household enterprise			
02300 การเดินทางที่เกี่ยวข้องกับการผลิตขั้นต้นของครัวเรือน	0.8	-	0.9	0.3	0.3	-	-	02300 Travel related to primary production activities of households			
02900 การทำงานในกิจกรรมการผลิตขั้นต้นของครัวเรือน ซึ่งมีได้ระบุแต่ไม่ในที่อื่น	-	-	-	-	-	-	-	02900 Work for households in primary production activities n.e.c.			

หน่วยเป็นชั่วโมงต่อวัน : Hour per day

ตารางที่ 8 เวลาที่ใช้โดยเฉลี่ยของประชากรอายุตั้งแต่ 15 ปีขึ้นไป จำแนกตามกิจกรรมหลัก และสถานภาพการทำงาน กรุงเทพมหานคร (ต่อ)

TABLE 8 AVERAGE TIME OF PARTICIPANTS 15 YEARS OF AGE AND OVER BY MAIN ACTIVITY AND WORK STATUS, BANGKOK (Contd.)

กิจกรรมหลัก	สถานภาพการทำงาน WORK STATUS										หน่วยเป็นชั่วโมงต่อวัน : Hour per day	
	ยอดรวม		นายจ้าง		ประกอบธุรกิจส่วนตัว		ชามุจรกิจครัวเรือน		การรวมกลุ่ม			Main Activity
	Total	Employers	Own Account Workers	Unpaid family Workers	Government Employee	Private Employee	Members of Producers' Cooperatives					
03 การทำงานในกิจกรรมที่ไม่ใช่การผลิตขั้นต้นของครัวเรือน	7.6	7.0	8.5	7.0	3.4	7.1	-	-	-	-	03 Work for household in non-primary production activities	
03111 การอบวนการผลิตผลิตภัณฑ์อาหาร	-	-	-	-	-	-	-	-	-	-	03111 Processing of food products	
03112 การผลิตผลิตภัณฑ์อาหารและเครื่องดื่มอื่น ๆ	4.8	-	-	6.7	0.8	4.1	-	-	-	-	03112 Making of other food products and beverages	
03113 การผลิตสิ่งทอ เครื่องแต่งกาย เครื่องหนัง และผลิตภัณฑ์ที่เกี่ยวข้อง	7.9	8.1	8.7	8.4	-	6.5	-	-	-	-	03113 Making textiles, wearing apparel, leather and associated products	
03114 การผลิตงานหัตถกรรมจากวัสดุทุกชนิด	6.9	5.1	8.0	4.2	5.5	7.6	-	-	-	-	03114 Craft-making using all types of materials	
03115 การเตรียมและการแปรรูปยาสูบ	-	-	-	-	-	-	-	-	-	-	03115 Tobacco preparing and curing	
03116 การผลิตอิฐ แผ่นคอนกรีต อิฐบล็อก กระเบื้อง ฯลฯ	-	-	-	-	-	-	-	-	-	-	03116 Making bricks, concrete slabs, hollow blocks, tiles etc.	
03117 การผลิตสมุนไพรและยา	-	-	-	-	-	-	-	-	-	-	03117 Making herbal and medicinal preparations	
03118 การฝึกอบรมและการเรียนรู้ที่เกี่ยวข้องกับการทำงานในกิจกรรมที่ไม่ใช่การผลิตขั้นต้นของครัวเรือน	-	-	-	-	-	-	-	-	-	-	03118 Training and studies in relation to work in non-primary production activities of households	
0311x เวลาทำงานในกิจกรรมที่ไม่ใช่การผลิตขั้นต้นของครัวเรือน ซึ่งมีได้ระบุรายละเอียด	-	-	-	-	-	-	-	-	-	-	0311x Working time in non-primary production activities n.f.d	
03121 การซื้อ/ใช้วัตถุดิบเพื่อใช้ในการผลิตขั้นต้นของครัวเรือน	0.5	-	0.5	0.5	-	-	-	-	-	-	03121 Purchasing/acquiring inputs	
03122 การขาย/กำจัดการผลิตที่ได้จากกิจกรรมที่ไม่ใช่การผลิตขั้นต้นของครัวเรือน	3.3	1.8	0.5	4.5	-	-	-	-	-	-	03122 Selling/disposing of outputs of non-primary production activities of households	
03201 การทำงานในกิจกรรมที่ไม่ใช่การผลิตขั้นต้นซึ่งเป็นการผลิตขั้นต้นของครัวเรือน	-	-	-	-	-	-	-	-	-	-	03201 Looking for work in non-primary production activities in household enterprise	
03202 การพบ/การก่อตั้งธุรกิจ/กิจการที่ไม่ใช่การผลิตขั้นต้นของครัวเรือน	-	-	-	-	-	-	-	-	-	-	03202 Looking for/setting up business in non-primary production activities in household enterprise	
03300 การเดินทางที่เกี่ยวข้องกับกิจกรรมที่ไม่ใช่การผลิตขั้นต้นของครัวเรือน	1.5	1.6	1.1	1.7	-	2.0	-	-	-	-	03300 Travel related to non-primary production of household	
03900 การทำงานในกิจกรรมที่ไม่ใช่การผลิตขั้นต้นของครัวเรือน ซึ่งมีได้ระบุเฉพาะไว้ในที่อื่น	-	-	-	-	-	-	-	-	-	-	03900 Work for household in non-primary production activities n.e.c	
04 การทำงานในกิจกรรมการก่อสร้างของครัวเรือน	7.5	7.9	8.6	7.0	0.8	5.3	9.4	-	-	-	04 Work for household in construction activities	
04111 การก่อสร้างและการซ่อมแซมเพื่อการผสมผสานของครัวเรือนตนเอง	1.0	-	-	-	0.8	1.2	-	-	-	-	04111 Construction and repair for own capital formation	
04112 การก่อสร้างและการซ่อมแซมอาคาร ถนน เขื่อน และสิ่งก่อสร้างอื่น ๆ	6.5	5.8	7.1	5.6	-	4.8	8.0	-	-	-	04112 Construction and repair of buildings, roads, dams and other structures	
04113 การก่อสร้างและการซ่อมแซมครั้งใหญ่เกี่ยวกับถนน อาคาร สะพาน เขื่อน ฯลฯ ของชุมชน	-	-	-	-	-	-	-	-	-	-	04113 Community-organized construction	
04114 การฝึกอบรมและการเรียนรู้ที่เกี่ยวข้องกับการทำงานในกิจกรรมการก่อสร้างซึ่งเป็นธุรกิจของครัวเรือน	-	-	-	-	-	-	-	-	-	-	04114 Training and studies in relation to work in construction activities in household enterprise	
0411x เวลาทำงานในกิจกรรมการก่อสร้าง ซึ่งมีได้ระบุรายละเอียด	-	-	-	-	-	-	-	-	-	-	0411x Working time in construction activities n.f.d.	
04120 การซื้อ/ใช้วัตถุดิบเพื่อใช้ในการก่อสร้างของครัวเรือน	-	-	-	-	-	-	-	-	-	-	04120 Purchasing/acquiring inputs/supplies for construction activities for household production	
04201 การพบ/การก่อตั้งธุรกิจ/กิจการที่ไม่ใช่การผลิตขั้นต้นของครัวเรือน	-	-	-	-	-	-	-	-	-	-	04201 Looking for work in construction activities in household enterprise	
04202 การพบ/การก่อตั้งธุรกิจ/กิจการที่ไม่ใช่การผลิตขั้นต้นของครัวเรือน	-	-	-	-	-	-	-	-	-	-	04202 household enterprise	
04300 การเดินทางที่เกี่ยวข้องกับกิจกรรมการก่อสร้างของครัวเรือน	1.7	2.1	1.5	2.2	-	1.6	1.4	-	-	-	04300 Travel related to construction activities of households	
04900 การทำงานในกิจกรรมการก่อสร้างของครัวเรือน ซึ่งมีได้ระบุเฉพาะไว้ในที่อื่น	-	-	-	-	-	-	-	-	-	-	04900 Work for household in construction activities n.e.c.	

ตารางที่ 8 เวลาที่ใช้โดยเฉลี่ยของประชากรอายุตั้งแต่ 15 ปีขึ้นไป จำแนกตามกิจกรรมหลัก และสถานภาพการทำงาน กรุงเทพมหานคร (ต่อ)

TABLE 8 AVERAGE TIME OF PARTICIPANTS 15 YEARS OF AGE AND OVER BY MAIN ACTIVITY AND WORK STATUS, BANGKOK (Contd.)

หน่วยเป็นชั่วโมงต่อวัน : Hour per day

กิจกรรมหลัก	สถานภาพการทำงาน WORK STATUS								Main Activity
	ยอดรวม Total	นายจ้าง Employers	ประกอบธุรกิจส่วนตัว Own Account Workers	จ้างธุรกิจครัวเรือน Unpaid family Workers	ลูกจ้างรัฐบาล Government Employee	ลูกจ้างเอกชน Private Employee	การรวมกลุ่ม Members of Producers' Cooperatives		
		9.5	9.2	9.8	10.0	7.8	8.1	4.7	
05 การทำงานในการให้บริการที่อาศัยโดยครัวเรือน								05 Work for household providing services for income	
05111 การเตรียมและการขายอาหารและเครื่องดื่มที่ปรุงขึ้นเอง	8.5	9.9	8.7	8.5	6.0	7.5	-	05111 Preparing and selling food and beverage	
05112 การค้าขาย การขายตามบ้าน การขายตามข้างถนน การขายเร่	8.3	7.8	8.3	9.0	7.9	7.0	-	05112 Petty trading, door-to-door vending, street vending, hawking	
05121 การประกอบ การติดตั้ง การปรับตั้งเครื่องใช้ และการซ่อมแซมเครื่องใช้เครื่องจักร	8.1	-	8.1	7.3	-	9.0	-	05121 Fitting, installing, tool setting, maintaining and repairing tools and machinery	
05122 การซ่อมแซมยานยนต์	7.7	7.7	8.1	-	-	6.1	-	05122 Repair of vehicles	
05123 การซ่อมแซมของใช้ส่วนบุคคล	1.3	-	1.3	-	-	-	-	05123 Repair of personal goods	
05124 การซ่อมแซมของใช้ในครัวเรือน	8.6	-	8.6	-	-	-	-	05124 Repair of household goods	
05131 การให้เช่าห้อง ที่พักรวม และงานที่เกี่ยวข้อง	3.4	-	4.0	3.0	-	2.7	-	05131 Renting out rooms, sleeping space and associated work	
05132 การให้ยืมเงินและการเรียกเก็บเงินคืน ; การแลกเปลี่ยนเงินตราต่างประเทศ	4.2	-	4.2	-	-	-	-	05132 Lending and collecting money; foreign exchange	
05133 การพิมพ์ดีด การประมวลผลคำ การเขียนโปรแกรม การแปลข้อมูลเป็นรหัส	7.6	-	7.6	-	-	-	-	05133 Typing, word-processing, programming, encoding	
05134 การบัญชี การทำบัญชี การให้บริการด้านกฎหมาย และการให้บริการที่เกี่ยวข้อง	4.0	1.8	4.2	-	-	-	-	05134 Accounting, bookkeeping, legal and related services	
05135 การสอนพิเศษ	3.5	-	3.5	-	-	-	-	05135 Tutoring	
05136 การให้บริการทางการแพทย์และทันตกรรม	-	-	-	-	-	-	-	05136 Provision of medical and dental services	
05137 การให้บริการด้านกายภาพบำบัด/การบำบัดด้วยโรค	4.2	9.9	2.9	-	-	13.0	-	05137 Provision of nursing/therapy services	
05141 การให้บริการดูแลส่วนบุคคล	7.3	11.2	7.3	-	-	6.7	-	05141 Provision of personal care services	
05142 การให้บริการดูแลสุขภาพที่ไม่ใช่ทางการแพทย์/การบำบัด	5.6	-	3.3	-	-	11.0	-	05142 Provision of non-professional health-care	
05151 การขนส่งสินค้า	7.9	-	8.4	-	-	8.6	4.7	05151 Transporting goods	
05152 การขนส่งผู้โดยสาร	9.7	-	9.9	6.5	-	2.7	-	05152 Transporting passengers	
05160 การให้บริการในครัวเรือนโดยได้รับค่าตอบแทน	7.1	-	2.3	-	-	7.7	-	05160 Providing paid domestic services	
05170 การฝึกอบรมและการเรียนที่เข้าช่อกับการทำงานในกิจกรรมบริการ	3.3	-	3.3	-	-	-	-	05170 Training and studies related to work in service activities	
05201 การทำงานทำในกิจกรรมบริการซึ่งเป็นธุรกิจของครัวเรือน	-	-	-	-	-	-	-	05201 Looking for work in service activities in household enterprise	
05202 การทำ/การก่อสร้างธุรกิจ/ในกิจกรรมบริการซึ่งเป็นธุรกิจของครัวเรือน	-	-	-	-	-	-	-	05202 Looking for/setting up business in service activities in household.	
05300 การเดินทางที่เกี่ยวข้องกับการให้บริการที่ก่อให้เกิดรายได้	1.5	1.7	1.4	2.2	1.0	1.1	-	05300 Travel related to providing services for income	
05900 การทำงานด้านบริการที่ก่อให้เกิดรายได้ของครัวเรือน ซึ่งมีได้โดยประมาณไปในที่อื่น	7.6	7.6	8.1	6.0	4.5	6.7	-	05900 Work for household providing services for income n.e.c.	

ตารางที่ 8 เวลาที่ใช้โดยเฉลี่ยของประชากรอายุตั้งแต่ 15 ปีขึ้นไป จำแนกตามกิจกรรมหลัก และสถานภาพการทำงาน กรุงเทพมหานคร (ต่อ)

TABLE 8 AVERAGE TIME OF PARTICIPANTS 15 YEARS OF AGE AND OVER BY MAIN ACTIVITY AND WORK STATUS, BANGKOK (Contd.)

หน่วยเป็นชั่วโมงต่อวัน : Hour per day

กิจกรรมหลัก	สถานภาพการทำงาน WORK STATUS										Main Activity
	ยอดรวม		นายจ้าง		ประกอบธุรกิจส่วนตัว		ช่วยธุรกิจครัวเรือน		การรวมกลุ่ม		
	Total	Employers	Own Account Workers	Unpaid family Workers	Government Employee	Private Employee	Members of Producers' Cooperatives				
06 การให้บริการในครัวเรือนของตนเอง โดยไม่ได้รับค่าตอบแทน	1.8	1.6	1.9	2.0	2.1	1.7	3.0	06 Providing unpaid domestic services for own final use within household			
06111 การจัดการด้านอาหาร	0.9	0.8	1.0	1.1	1.1	0.9	-	06111 Food management			
06112 การทำความสะอาดและการดูแลรักษาที่อยู่อาศัยและบริเวณโดยรอบ	1.0	1.1	1.1	1.1	1.1	0.9	-	06112 Cleaning and upkeep of dwelling and surroundings			
06113 การตกแต่ง การบำรุงรักษา และการซ่อมแซมเล็กๆ น้อยๆ ด้วยตนเอง	1.0	0.9	0.8	1.8	1.2	1.0	-	06113 Do-it-yourself decoration, maintenance and small repairs			
06114 การดูแลเสื้อผ้าและรองเท้า	1.2	1.1	1.3	1.2	1.2	1.1	1.0	06114 Care of textiles and footwear			
06115 การจัดการครัวเรือน	0.3	-	-	0.3	-	-	-	06115 Household management			
06116 การดูแลสัตว์เลี้ยง	0.7	0.5	0.6	0.5	0.7	0.8	-	06116 Pet care			
06121 การเลือกซื้อ/การซื้อสินค้าและกิจกรรมที่เกี่ยวข้อง	0.8	0.8	0.7	0.8	1.0	0.8	0.5	06121 Shopping for/purchasing of goods and related activities			
06122 การเลือกซื้อ/การรับบริการ และกิจกรรมที่เกี่ยวข้อง	0.7	0.3	-	-	-	0.9	-	06122 Shopping for/availing of services and related activities			
06200 การเดินทางที่เกี่ยวข้องกับการให้บริการในครัวเรือนโดยไม่ได้รับค่าตอบแทน	0.8	1.0	0.8	0.7	0.9	0.8	1.5	06200 Travel related to provision of unpaid domestic services			
06900 การบริการในครัวเรือนโดยไม่ได้รับค่าตอบแทน ซึ่งมีได้แก่ประเภทที่อื่น	-	-	-	-	-	-	-	06900 Unpaid domestic services n.e.c.			
07 การให้บริการดูแลสมาชิกในครัวเรือน โดยไม่ได้รับค่าตอบแทน	1.6	1.2	1.6	1.8	2.1	1.5	-	07 Providing unpaid caregiving services to household members			
07111 การดูแลเด็กทั้งทางร่างกาย	1.5	1.3	1.5	0.9	1.8	1.6	-	07111 Caring for children/physical care			
07112 การสอน การฝึกอบรม การช่วยเหลือเด็ก	1.0	0.8	1.0	1.1	1.1	0.9	-	07112 Teaching, training, helping children			
07113 การพาดูไปยังสถานที่ต่าง ๆ	0.6	0.7	0.4	0.8	0.5	0.8	-	07113 Accompanying children to places			
07114 การดูแลผู้สูงอายุที่พักอยู่ในสถานศึกษา	0.6	0.7	0.5	-	-	-	-	07114 Minding children (passive care)			
07121 การดูแลผู้สูงอายุทางร่างกาย	0.6	-	0.7	-	0.5	0.3	-	07121 Caring for adults/physical care			
07122 การดูแลผู้สูงอายุทางอารมณ์	-	-	-	-	-	-	-	07122 Caring for adults/emotional support			
07123 การพาคู่หูไปยังสถานที่ต่าง ๆ	1.2	-	0.8	-	2.2	1.5	-	07123 Accompanying adults to places			
07200 การเดินทางที่เกี่ยวข้องกับการให้บริการดูแลสมาชิกในครัวเรือนโดยไม่ได้รับค่าตอบแทน	1.0	1.0	1.0	1.4	1.0	0.9	-	07200 Travel related to unpaid caregiving services to household members			
07900 การให้บริการดูแลสมาชิกในครัวเรือนโดยไม่ได้รับค่าตอบแทน ซึ่งมีได้แก่ประเภทที่อื่น	-	-	-	-	-	-	-	07900 Providing unpaid caregiving services to household members n.e.c.			

ตารางที่ 8 เวลาที่ใช้โดยเฉลี่ยของประชากรอายุตั้งแต่ 15 ปีขึ้นไป จำนวนตามกิจกรรมหลัก และสถานภาพการทำงาน กรุงเทพมหานคร (ต่อ)

TABLE 8 AVERAGE TIME OF PARTICIPANTS 15 YEARS OF AGE AND OVER BY MAIN ACTIVITY AND WORK STATUS, BANGKOK (Contd.)

หน่วยเป็นชั่วโมงต่อวัน : Hour per day

กิจกรรมหลัก	สถานภาพการทำงาน WORK STATUS						Main Activity	
	ยอดรวม Total	นายจ้าง Employers	ประกอบธุรกิจส่วนตัว Own Account Workers	จ้างธุรกิจครัวเรือน Unpaid family Workers	ลูกจ้างรัฐบาล Government Employee	ลูกจ้างเอกชน Private Employee		การรวมกลุ่ม Members of Producers' Cooperatives
08 การให้บริการชุมชนและการให้ความช่วยเหลือครัวเรือนอื่น	3.7	-	2.6	5.0	5.8	3.6	-	08 Providing community services and help to other households
08111 การให้ความช่วยเหลือครัวเรือนอื่นด้านการบำรุงรักษาและการจัดการครัวเรือน	3.2	-	2.6	-	4.3	1.9	-	08111 Household maintenance and management as help to other households
08112 การให้ความช่วยเหลือครัวเรือนอื่นด้านการเลือกซื้อ/การซื้อสินค้าและการรับบริการ	-	-	-	-	-	-	-	08112 Shopping for/purchasing of goods and services as help to other households
08113 การให้ความช่วยเหลือครัวเรือนอื่นด้านการก่อสร้าง การปรับปรุงสิ่ง และการซ่อมแซมที่อยู่อาศัย ฯลฯ	-	-	-	-	-	-	-	08113 Construction
08114 การให้ความช่วยเหลือครัวเรือนอื่นด้านการซ่อมแซมสินค้าอุปโภคบริโภคและของใช้ในครัวเรือน	-	-	-	-	-	-	-	08114 Repairs of consumer and household goods as help to other households
08115 การให้ความช่วยเหลือครัวเรือนอื่นโดยไม่ได้รับค่าตอบแทนด้านธุรกิจ/ฟาร์มและการจ้างงาน	5.5	-	7.0	-	-	4.3	-	08115 Unpaid help in business/farm and employment as help to other households
08116 การให้ความช่วยเหลือครัวเรือนอื่นด้านการดูแลเด็ก	0.4	-	0.3	-	-	0.5	-	08116 Childcare as help to other households
08117 การให้ความช่วยเหลือครัวเรือนอื่นด้านการดูแลผู้ใหญ่	3.5	-	-	2.0	-	4.3	-	08117 Adult care as help to other households
08118 การให้ความช่วยเหลือครัวเรือนอื่นด้านการขนส่ง	-	-	-	-	-	-	-	08118 Transportation assistance to other households
08121 การทำงานที่ชุมชน : การทำอาหารที่ร่วมฉลองกับชุมชน ฯลฯ	6.4	-	-	-	6.3	6.5	-	08121 Community organized work: cooking for collective celebrations etc.
08122 การทำงานที่เกี่ยวกับกิจกรรมซ่อมแซม/อาคาร การเตรียมพื้นที่ชุมชน (ถนน ตลาด ฯลฯ)	-	-	-	-	-	-	-	08122 Work on road/building repair
08123 การจัดการและการทำงานที่ชุมชนในการให้ความช่วยเหลือแก่ครอบครัวและผู้อื่น	-	-	-	-	-	-	-	08123 Organizing and work on community-based assistance to villages, other sublocations
08124 การจัดการและการทำงานที่ชุมชนในการให้ความช่วยเหลือแก่ครอบครัวและบุคคล	-	-	-	-	-	-	-	08124 Organizing and work on community-based assistance to families and individuals
08131 การทำงานอาสาสมัครที่ห้องพักการ (ไม่ได้ให้ค่าตอบแทนถึงบุคคลอื่น โดยตรง)	3.0	-	-	-	-	3.0	-	08131 Volunteer work for organizations (not directly for individuals)
08132 การทำงานอาสาสมัครในนามองค์กร (ให้ความช่วยเหลือบุคคลอื่นโดยตรง)	1.8	-	-	-	-	1.8	-	08132 Volunteer work through organizations (extended directly to individuals)
08200 การเข้าร่วมประชุม	6.0	-	-	-	-	6.0	-	08200 Attendance in meetings
08300 การมีส่วนร่วมในความรับผิดชอบส่วนรวมและความรับผิดชอบที่เกี่ยวข้อง	0.3	-	-	-	-	0.3	-	08300 Involvement in civic and related responsibilities
08400 การเดินทางที่เกี่ยวข้องกับการให้ความช่วยเหลือครัวเรือนอื่นและการให้บริการชุมชน	1.4	-	1.1	3.0	1.9	1.1	-	08400 Travel related to community services and help to other households
08900 การให้ความช่วยเหลือครัวเรือนอื่นและการให้บริการชุมชน ซึ่งมีจัดประเภทไว้ในที่อื่น	-	-	-	-	-	-	-	08900 Community services and help to other households n.e.c.

ตารางที่ 8 เวลาที่ใช้โดยเฉลี่ยของประชากรอายุตั้งแต่ 15 ปีขึ้นไป จำแนกตามกิจกรรมหลัก และสถานภาพการทำงาน กรุงเทพมหานคร (ต่อ)

TABLE 8 AVERAGE TIME OF PARTICIPANTS 15 YEARS OF AGE AND OVER BY MAIN ACTIVITY AND WORK STATUS, BANGKOK (Contd.)

กิจกรรมหลัก	สถานภาพการทำงาน WORK STATUS							Main Activity
	ยอดรวม	นายจ้าง	ประกอบธุรกิจส่วนตัว	ช่วยธุรกิจครัวเรือน	ลูกจ้างรัฐบาล	ลูกจ้างเอกชน	การรวมกลุ่ม	
	Total	Employers	Own Account Workers	Unpaid family Workers	Government Employee	Private Employee	Members of Producers' Cooperatives	
09 การเรียนรู้	5.1	-	2.1	-	6.1	6.3	-	09 Learning
09111 การเรียนในโรงเรียน/มหาวิทยาลัย	4.2	-	5.5	-	5.7	3.8	-	09111 School/university attendance
09112 การหยุดพัก/การรอเรียนช่วงเวลาสั้นๆ ในสถานศึกษาทั่วไป	-	-	-	-	-	-	-	09112 Breaks/waiting at place of general education
09113 การเรียนด้วยตนเองในหลักสูตรการศึกษาทางไกล (ซีดี/ดีวีดี สื่อทางเสียง ระบบออนไลน์)	-	-	-	-	-	-	-	09113 Self-study for distance education course work (video, audio, online)
09120 การทำที่บ้าน การทบทวนบทเรียน การวิจัยและกิจกรรมที่เกี่ยวข้องกับการศึกษาทั่วไป	1.5	-	0.3	-	4.0	1.9	-	09120 Homework, course review, research related to general education
09130 การเขียนเพิ่มเติม การศึกษานอกระบบ และหลักสูตรในชั่วโมงว่าง	6.5	-	-	-	-	6.5	-	09130 Additional study, non-formal education and courses during free time
09140 การฝึกอบรมและการเรียนเพื่อพัฒนาอาชีพ/วิชาชีพ	-	-	-	-	-	-	-	09140 Career/professional development training and studies
09200 กิจกรรมอื่นๆ ที่เกี่ยวข้องกับการเรียน	-	-	-	-	-	-	-	09200 Other activities carried out in relation to learning activities
09300 การเดินทางที่เกี่ยวข้องกับการเรียนรู้	1.8	-	2.0	-	1.7	1.8	-	09300 Travel related to learning
09900 กิจกรรมการเรียนรู้ ซึ่งไม่ได้จัดประเภทไว้ในที่อื่น	-	-	-	-	-	-	-	09900 Learning activities n.e.c.
10 การเข้าสังคมและการมีส่วนร่วมในชุมชน	1.2	0.9	1.3	1.2	1.2	1.2	0.7	10 Socializing and community participation
10111 การพูดคุย การสนทนา	1.0	0.9	1.1	0.9	1.1	0.9	0.4	10111 Talking, conversing
10112 กิจกรรมการเข้าสังคม	2.4	4.0	2.1	1.5	1.7	2.8	0.8	10112 Socializing activities
10113 การอ่านและการเขียนจดหมาย	1.2	-	1.5	-	0.5	1.2	-	10113 Reading and writing mail
10114 กิจกรรมการไม่เข้าสังคม/การต่อต้านสังคม/การเองสังคมในแง่ลบ	-	-	-	-	-	-	-	10114 Unsocial/antisocial/negative social activities
1011x การเข้าสังคมและการติดต่อสื่อสาร ซึ่งมีได้ระบุรายละเอียด	-	-	-	-	-	-	-	1011x Socializing and communication n.f.d.
10121 การมีส่วนร่วมในเหตุการณ์ของทางวัฒนธรรม/ประวัติศาสตร์ของชุมชน	3.5	-	3.5	-	-	-	-	10121 Participating in community celebrations of cultural/historic events
10122 การมีส่วนร่วมในพิธีกรรม/เหตุการณ์ของชุมชน (ที่ไม่เกี่ยวข้องกับศาสนา)	1.8	2.0	1.7	-	-	1.9	-	10122 Participating in community rites/events (non-religious)
10123 การมีส่วนร่วมในงานสังคมของชุมชน (งานดนตรี งานเต้นรำ ฯลฯ)	-	-	-	-	-	-	-	10123 Participating in community social functions (music, dance etc.)
1012x การมีส่วนร่วมในชุมชน ซึ่งมีได้ระบุรายละเอียด	-	-	-	-	-	-	-	1012x Community participation n.f.d.
10200 การเดินทางที่เกี่ยวข้องกับการเข้าสังคมและการมีส่วนร่วมในชุมชน	1.2	0.9	0.9	1.9	1.0	1.3	-	10200 Travel related to socializing and community participation
10900 การเข้าสังคมและการมีส่วนร่วมในชุมชน ซึ่งมีได้จัดประเภทไว้ในที่อื่น	-	-	-	-	-	-	-	10900 Socializing and community participation n.e.c.

หน่วยเป็นชั่วโมงต่อวัน : Hour per day

ตารางที่ 8 เวลาที่ใช้โดยเฉลี่ยของประชากรอายุตั้งแต่ 15 ปีขึ้นไป จำแนกตามกิจกรรมหลัก และสถานภาพการทำงาน กรุงเทพมหานคร (ต่อ)

TABLE 8 AVERAGE TIME OF PARTICIPANTS 15 YEARS OF AGE AND OVER BY MAIN ACTIVITY AND WORK STATUS, BANGKOK (Contd.)

หน่วยเป็นชั่วโมงต่อวัน : Hour per day

กิจกรรมหลัก	สถานภาพการทำงาน WORK STATUS						Main Activity
	ยอดรวม Total	นายจ้าง Employers	ประกอบธุรกิจส่วนตัว Own Account Workers	ช่วยธุรกิจครัวเรือน Unpaid family Workers	ลูกจ้างรัฐบาล Government Employee	ลูกจ้างเอกชน Private Employee	
11 การเข้าชมอาคาร/สถานที่ทางวัฒนธรรม การบันเทิง และการกีฬา	3.0	-	-	-	4.7	2.5	11 Attending/visiting cultural, entertainment and sports events/venues
11111 การเข้าชมพิพิธภัณฑ์ ห้องแสดงงานศิลป์ อุทยานประวัติศาสตร์/วัฒนธรรม	-	-	-	-	-	-	11111 Visit museum, art gallery, historical/cultural park, heritage site
11112 การเข้าชมภาพยนตร์	2.6	-	-	-	-	2.6	11112 Attendance at movies/cinema
11113 การเข้าชมการแสดงโขนละคร โรงโอเปร่า สถานที่แสดงบัลเลต์ สถานที่แสดงดนตรี	-	-	-	-	-	-	11113 Attendance at theatre, opera, ballet, concerts
11119 การเข้าชมเหตุการณ์ทางวัฒนธรรมและชนอื่นๆ	-	-	-	-	-	-	11119 Attendance at other specified mass cultural events
11120 การเข้าชมสวนสัตว์ สวนพฤกษศาสตร์ ศูนย์รวมความบันเทิง หนองน้ำ สวนสัตว์ สวนสัตว์น้ำ สวนสัตว์น้ำ	1.5	-	-	-	-	1.5	11120 Attendance/visit to zoo, animal park
11131 การเข้าชมการแข่งขันกีฬาอาชีพ	1.8	-	-	-	1.8	-	11131 Attendance at professional sports events
11132 การเข้าชมการแข่งขันกีฬาสมัครเล่น	-	-	-	-	-	-	11132 Attendance at amateur sports events
11200 การเดินทางที่เกี่ยวข้องกับการเข้าชมสถานที่ทางวัฒนธรรม การบันเทิง และการกีฬา	2.0	-	-	-	2.8	1.0	11200 Travel related to attending/visiting cultural, entertainment and sports events/venues
11900 การเข้าชมสถานที่ทางวัฒนธรรม การบันเทิง และการกีฬา ซึ่งมีได้จัดประเภทไว้ในที่อื่น	-	-	-	-	-	-	11900 Attending/visiting sports, entertainment and cultural events/venues n.e.c.
12 งานอดิเรก การเล่นเกม และกิจกรรมยามว่างอื่นๆ	1.6	1.2	1.4	3.6	1.4	1.5	12 Hobbies, games and other pastime activities
12111 ทัศนศิลป์	-	-	-	-	-	-	12111 Visual arts
12112 วรรณศิลป์	-	-	-	-	-	-	12112 Literary arts
12113 ศิลปะการแสดง (การเต้นรำ การแสดงดนตรี การแสดงละคร)	0.9	1.2	-	-	-	0.8	12113 Performing arts (dance, music, theatre)
1211x ทัศนศิลป์ วรรณศิลป์ และศิลปะการแสดง ซึ่งมีได้ระบุรายละเอียด	-	-	-	-	-	-	1211x Visual, literary and performing arts n.f.d.
12120 งานอดิเรกที่ใช้ความเชี่ยวชาญเฉพาะอย่างและกึ่งอุตสาหกรรมที่เกี่ยวข้อง	1.5	-	1.0	-	4.0	1.2	12120 Technical hobbies and related courses
12131 เกมที่เล่นคนเดียว	-	-	-	-	-	-	12131 Solo games
12132 เกมไพ่ เกมที่เล่นบนกระดาน	1.0	-	1.0	-	-	-	12132 Card games, board games
12133 เกมคอมพิวเตอร์ (รวมถึง ตู้เกมของเครื่องและวีดีโอเกม)	1.5	-	1.8	3.6	0.8	1.3	12133 Computer games (including arcade and video games)
12134 เกมที่เล่นเป็นกลุ่ม	2.0	-	-	-	-	2.0	12134 Social/group games
12135 การพนันหรือการเสี่ยงโชค	3.9	-	2.0	-	-	5.0	12135 Gambling
1213x การเล่นเกมและกิจกรรมยามว่างอื่นๆ ซึ่งมีได้ระบุรายละเอียด	-	-	-	-	-	-	1213x Playing games and other pastimes n.f.d.
12200 การเดินทางที่เกี่ยวข้องกับงานอดิเรก การเล่นเกม และกิจกรรมยามว่างอื่นๆ	0.5	-	0.5	-	-	-	12200 Travel related to hobbies, games and other pastimes
12900 งานอดิเรก การเล่นเกม และกิจกรรมยามว่างอื่นๆ ซึ่งมีได้จัดประเภทไว้ในที่อื่น	0.5	-	-	-	-	0.5	12900 Hobbies, games and other pastimes n.e.c.

ตารางที่ 8 เวลาที่ใช้โดยเฉลี่ยของประชากรอายุตั้งแต่ 15 ปีขึ้นไป จำแนกตามกิจกรรมหลัก และสถานภาพการทำงาน กรุงเทพมหานคร (ต่อ)

TABLE 8 AVERAGE TIME OF PARTICIPANTS 15 YEARS OF AGE AND OVER BY MAIN ACTIVITY AND WORK STATUS, BANGKOK (Contd.)

หน่วยเป็นชั่วโมงต่อวัน : Hour per day

กิจกรรมหลัก	สถานภาพการทำงาน WORK STATUS										Main Activity	
	นายจ้าง		ประกอบธุรกิจส่วนตัว		ช่วยธุรกิจครัวเรือน		ลูกจ้างรัฐบาล		ลูกจ้างเอกชน			การรวมกลุ่ม Members of Producers' Cooperatives
	Total	Employers	Own Account Workers	Unpaid family Workers	Government Employee	Private Employee	Government Employee	Private Employee				
13 การมีส่วนร่วมในกีฬาในร่มและกลางแจ้ง และพลัดุดที่เกี่ยวกับ	1.4	2.6	1.1	0.8	1.5	1.5	0.8	1.5	1.5	1.5	-	13 Indoor and outdoor sports participation and related courses
13111 การเดินและการเดินทางไกล : การวิ่งและการวิ่งเหยาะๆ	0.9	0.6	0.8	0.5	0.9	0.9	-	1.0	1.0	-	-	13111 Walking and hiking; jogging and running
13112 การขี่จักรยาน การเล่นสเก็ต การเล่นสเก็ตบอร์ด	1.2	-	1.0	-	-	-	-	2.6	2.6	-	-	13112 Biking; skating; skateboarding
13113 แอโรบิก โยคะ การฝึกโยคะ และโปรแกรมฟิตเนสอื่นๆ	1.0	1.5	0.3	0.8	1.3	1.3	-	0.7	0.7	-	-	13113 Aerobics; yoga, weight-training and other fitness programmes
13114 กีฬาประเภทเดี่ยวที่อุปกรณ์เป็นลูกบอล	1.7	3.1	0.7	-	2.3	2.3	-	1.6	1.6	-	-	13114 Ball games, individual sports
13115 กีฬาประเภททีมที่อุปกรณ์เป็นลูกบอล	1.6	2.0	2.1	-	1.7	1.7	-	1.5	1.5	-	-	13115 Ball games, team sports
13116 กีฬาทางน้ำ	4.8	-	-	-	-	-	-	4.8	4.8	-	-	13116 Water sports
13117 กีฬาฤดูหนาว/กีฬาบนน้ำแข็ง/กีฬาบนหิมะ	-	-	-	-	-	-	-	-	-	-	-	13117 Winter/ice/snow sports
13118 กีฬาที่มีการปะทะกัน	-	-	-	-	-	-	-	-	-	-	-	13118 Contact sports
13121 การเข้าค่ายกับเพื่อน	6.0	6.0	-	-	-	-	-	-	-	-	-	13121 Camping
13122 การขี่ม้า	-	-	-	-	-	-	-	-	-	-	-	13122 Horseback-riding
13123 การขี่รถจักรยาน/รถจักรยานยนต์	-	-	-	-	-	-	-	-	-	-	-	13123 Pleasure drives; sightseeing
13200 การเดินทางที่เกี่ยวข้องกับการมีส่วนร่วมในกีฬาในร่มและกลางแจ้ง และพลัดุดที่เกี่ยวข้อง	0.9	1.1	1.1	0.5	1.0	1.0	0.5	0.8	0.8	-	-	13200 Travel related to indoor and outdoor sports participation and related courses
13900 การมีส่วนร่วมในกีฬาในร่มและกลางแจ้ง และพลัดุดที่เกี่ยวข้อง ซึ่งมีจัดประเภทไว้ในที่อื่น	2.2	-	1.0	-	-	-	-	3.8	3.8	-	-	13900 Indoor and outdoor sports participation and related courses n.e.c.
14 สื่อสารมวลชน	2.8	3.6	2.6	2.5	3.2	3.2	2.5	2.8	2.8	3.7	3.7	14 Mass media
14111 การอ่านหนังสือ	1.4	3.3	1.1	-	1.4	1.4	-	1.4	1.4	0.3	-	14111 Reading books
14112 การอ่านวารสารหรือสิ่งพิมพ์ที่ออกตามกำหนดเวลา	0.8	1.0	0.8	0.5	0.6	0.6	0.5	0.8	0.8	-	-	14112 Reading periodicals
14119 การอ่านสิ่งพิมพ์เฉพาะอื่นๆ	1.1	-	1.2	0.5	1.1	1.1	0.5	1.1	1.1	-	-	14119 Reading other specified materials
1411x การอ่าน ซึ่งมีระบุรายละเอียด	-	-	-	-	-	-	-	-	-	-	-	1411x Reading n.f.d.
14121 การฟังวิทยุโทรทัศน์	2.6	3.2	2.5	2.4	3.1	3.1	2.4	2.6	2.6	3.5	-	14121 Watching/listening to television
14122 การฟังวิทยุ	2.4	-	1.5	2.7	1.8	1.8	2.7	2.6	2.6	-	-	14122 Watching/listening to video programmes
14131 การฟังรายการวิทยุ	0.9	1.4	1.1	0.8	0.6	0.6	0.8	0.9	0.9	-	-	14131 Listening to radio programmes
14132 การฟังสื่ออื่นๆ	1.4	-	1.6	-	0.3	0.3	-	1.5	1.5	-	-	14132 Listening to other audio media
1413x การฟังวิทยุและเครื่องเสียง ซึ่งมีระบุรายละเอียด	-	-	-	-	-	-	-	-	-	-	-	1413x Listening to radio and audio devices n.f.d.
14141 การใช้เทคโนโลยีคอมพิวเตอร์เพื่อการอ่าน	1.9	-	1.0	4.3	1.1	1.1	4.3	1.5	1.5	-	-	14141 Using computer technology for reading
14142 การใช้เทคโนโลยีคอมพิวเตอร์เพื่อการฟัง	0.8	-	2.2	-	2.0	2.0	-	0.5	0.5	-	-	14142 Using computer technology for video/audio
14143 การใช้อินเทอร์เน็ต การดาวน์โหลด การอัปโหลด การอัปโหลด	2.0	2.5	2.2	2.3	1.1	1.1	2.3	2.0	2.0	-	-	14143 Surfing the Internet; downloading, uploading
1414x การใช้เทคโนโลยีคอมพิวเตอร์ ซึ่งมีระบุรายละเอียด	-	-	-	-	-	-	-	-	-	-	-	1414x Using computer technology n.f.d.
14200 การไปห้องสมุด	-	-	-	-	-	-	-	-	-	-	-	14200 Visiting library
14300 การเดินทางที่เกี่ยวข้องกับสื่อมวลชน	0.6	-	0.3	-	0.8	0.8	-	-	-	-	-	14300 Travel related to mass media
14900 สื่อมวลชน ซึ่งมีจัดประเภทไว้ในที่อื่น	-	-	-	-	-	-	-	-	-	-	-	14900 Mass media n.e.c.

ตารางที่ 8 เวลาที่ใช้โดยเฉลี่ยของประชากรอายุตั้งแต่ 15 ปีขึ้นไป จำนวนตามกิจกรรมหลัก และสถานภาพการทำงาน กรุงเทพมหานคร (ต่อ)

TABLE 8 AVERAGE TIME OF PARTICIPANTS 15 YEARS OF AGE AND OVER BY MAIN ACTIVITY AND WORK STATUS, BANGKOK (Contd.)

หน่วยเป็นชั่วโมงต่อวัน : Hour per day

กิจกรรมหลัก	สถานภาพการทำงาน WORK STATUS										Main Activity
	ยอดรวม Total	นายจ้าง Employers	ประกอบธุรกิจส่วนตัว Own Account Workers	ช่วยธุรกิจครัวเรือน Unpaid family Workers			ลูกจ้างรัฐบาล Government Employee	ลูกจ้างเอกชน Private Employee	การรวมกลุ่ม Members of Producers' Cooperatives		
				11.1	11.0	11.4					
15 การดูแลและการดำเนินชีวิตส่วนบุคคล	11.3	11.6	11.1	11.0	11.4	11.4	11.4	11.4	12.0	15 Personal care and maintenance	
15111 การนอนหลับโดยกลางคืน/การนอนหลับกลางวัน	7.7	8.0	7.5	7.0	7.6	7.6	7.9	7.6	7.6	15111 Night sleep/essential sleep	
15112 การนอนหลับ/การงีบหลับ	2.0	1.7	2.0	2.2	1.9	2.0	2.0	0.7	0.7	15112 Incidental sleep/naps	
15113 การนอนไม่หลับ	0.9	-	0.7	-	0.5	0.5	1.0	-	-	15113 Sleeplessness	
1511x การนอนและกิจกรรมที่เกี่ยวข้อง ซึ่งมีระยะเวลาเฉลี่ย	-	-	-	-	-	-	-	-	-	1511x Sleep and related activities n.f.d.	
15121 การรับประทานอาหารกลางวัน	1.6	1.6	1.5	1.4	1.7	1.7	1.6	2.1	2.1	15121 Eating meals/snack	
15122 การรับประทานอาหารที่นอกเหนือจากการรับประทานอาหารกลางวัน	0.6	0.5	0.6	0.5	0.5	0.5	0.6	2.2	2.2	15122 Drinking other than with meal or snack	
1512x การรับประทานอาหารและเครื่องดื่ม ซึ่งมีระยะเวลาเฉลี่ย	-	-	-	-	-	-	-	-	-	1512x Eating and drinking n.f.d.	
15131 การดูแลสุขอนามัยส่วนบุคคล	1.2	1.1	1.2	1.3	1.2	1.2	1.2	1.0	1.0	15131 Personal hygiene and care	
15132 การดูแลสุขภาพ/ด้านการแพทย์ด้วยตนเอง	2.6	-	1.8	-	-	-	3.2	-	-	15132 Health/medical care to oneself	
15141 การได้รับการดูแลสุขภาพจากบุคคลอื่น	3.3	-	6.5	-	1.4	1.4	1.2	-	-	15141 Receiving personal care from others	
15142 การได้รับการดูแลสุขภาพด้านการแพทย์จากบุคคลอื่น	1.4	-	-	-	-	-	1.4	-	-	15142 Receiving health/medical care from others	
15151 การสวดมนต์ การทำสมาธิ และการทำกิจกรรมทางจิตวิญญาณอื่นๆ	0.7	0.7	0.7	0.9	0.6	0.6	0.6	-	-	15151 Private prayer, meditation, and other informal spiritual activities	
15152 การมีส่วนร่วมในกิจกรรมทางศาสนา (การปฏิบัติตามหลักพิธี/ข้อบังคับทางศาสนา)	1.1	0.5	1.5	0.8	0.8	0.8	0.9	-	-	15152 Participating in religious activities (formal practice of religion)	
15161 การไม่ทำกิจกรรมใดๆ ; การพักผ่อน การผ่อนคลาย	0.7	0.9	0.8	0.8	0.7	0.7	0.6	-	-	15161 Doing nothing; resting, relaxing	
15162 การสูบบุหรี่	0.4	-	0.6	0.3	0.5	0.5	0.4	-	-	15162 Smoking	
15163 การไตร่ตรอง/การครุ่นคิด การคิด การวางแผน	-	-	-	-	-	-	-	-	-	15163 Reflecting/meditating, thinking, planning	
15200 การเดินทางที่เกี่ยวข้องกับกิจกรรมการดูแลและการดำเนินชีวิตส่วนบุคคล	1.5	2.0	1.9	1.5	2.3	2.3	1.2	-	-	15200 Travel related to personal care and maintenance activities	
15900 กิจกรรมการดูแลและการดำเนินชีวิตส่วนบุคคล ซึ่งมีได้แก่ประเภทอื่น	-	-	-	-	-	-	-	-	-	15900 Personal care and maintenance activities n.e.c.	

ตารางที่ 9 เวลาที่ใช้โดยเฉลี่ยของประชากรอายุตั้งแต่ 10 ปีขึ้นไป จำแนกตามกิจกรรมหลัก และทำกิจกรรมเพื่ออะไร กรุงเทพมหานคร

TABLE 9 AVERAGE TIME OF PARTICIPANTS 10 YEARS OF AGE AND OVER BY MAIN ACTIVITY, AND WHAT TO DO THIS ACTIVITY, BANGKOK

หน่วยเป็นชั่วโมงต่อวัน : Hour per day

กิจกรรมหลัก	ทำกิจกรรมเพื่ออะไร What to do this activity										Main Activity
	ยอดรวม		สมาชิกในครัวเรือน		สมาชิกในครัวเรือนอื่น		ชุมชน		อื่นๆ		
	ตนเอง	สมาชิกในครัวเรือน	สมาชิกในครัวเรือน	สมาชิกในครัวเรือนอื่น	สมาชิกในครัวเรือน	สมาชิกในครัวเรือนอื่น	การศึกษา / สังคม	พักผ่อน / อดนันทนาการ / ศาสนา	พักผ่อน / อดนันทนาการ / ศาสนา	อื่นๆ	
กิจกรรมหลัก	Total	Yoursel	Member of this family	Member of this family	and other family	Community	Education / society	Entertainment / culture /religion	Others	free time	
01 การทำงานในหน่วยงานเอกชน รัฐวิสาหกิจ รัฐบาล องค์การที่ไม่แสวงหากำไร (จ้างงานในระบบ)	8.7	1.2	1.2	1.5	0.9	0.9	9.2	8.8	0.5	-	01 Formal sector work
01111 เวลาทำงานในงานหลัก	7.6	2.6	2.3	-	1.7	-	7.7	8.7	-	-	01111 Working time in main job
01112 เวลาทำงานในงานอื่นๆ	1.4	1.4	-	-	-	-	1.4	-	-	-	01112 Working time in other jobs
01113 เวลาทำงานนอกเวลาราชการ/เรียน/ศึกษา/ฝึกงาน และตำแหน่งที่เกี่ยวข้อง	3.9	-	-	-	-	-	0.7	6.0	-	-	01113 Working time as apprentice, intern and related positions
01114 การหยุดพักช่วงสั้นๆ และการถูกควบคุมและทำงาน	0.5	0.3	-	-	-	0.5	-	-	-	-	01114 Short breaks and interruptions from work
01115 การฝึกอบรมและการเรียนที่เกี่ยวข้องกับการทำงานในระบบ	2.6	-	-	-	-	-	2.6	-	-	-	01115 Training and studies in relation to work in the "formal sector"
0111x เวลาทำงานในระบบ ซึ่งมีได้ระบบหลายชนิด	-	-	-	-	-	-	-	-	-	-	0111x Working time in "formal sector" employment n.f.d
01121 เวลาที่ใช้ในการรอคอย/พักการทำงาน	1.2	0.6	-	-	-	-	1.8	-	0.5	-	01121 Idle time before/after work
01122 การหยุดพักกลางวันจากการทำงาน	0.7	0.9	-	-	-	-	0.3	-	-	-	01122 Lunch break from work
01201 การหางานทำในระบบ	0.3	-	-	-	-	-	0.3	-	-	-	01201 Looking for work in the "formal sector"
01202 การหา/การก่อตั้งธุรกิจในระบบ	-	-	-	-	-	-	-	-	-	-	01202 Looking for/setting up business in the "formal sector"
01300 การเดินทางที่เกี่ยวข้องกับการทำงานในระบบ	1.6	0.8	0.8	1.5	0.6	-	1.7	1.2	0.3	-	01300 Travel related to work in the "formal sector"
01900 การทำงานในระบบ ซึ่งมีได้ระดับประเภทใดก็ได้	0.7	0.7	-	-	-	-	-	-	-	-	01900 Work in the "formal sector" n.e.c.
02 การทำงานในกิจกรรมการผลิตขั้นต้นของครัวเรือน	4.3	0.5	-	-	-	-	4.5	-	-	-	02 Work for household in primary production activities
02111 การเพาะปลูกพืชและต้นไม้ พืชสวนครัว	5.8	-	-	-	-	-	5.8	-	-	-	02111 Growing of crops and trees; kitchen gardening
02112 การเลี้ยงสัตว์ การผลิตผลิตภัณฑ์จากสัตว์ การบริการสัตวบาล	2.1	-	-	-	-	-	2.1	-	-	-	02112 Farming of animals; production of animal products; animal husbandry services
02113 การล่าสัตว์ การดักสัตว์ และการผลิตหนังสัตว์	-	-	-	-	-	-	-	-	-	-	02113 Hunting, trapping and production of animal skins
02114 การหาของป่า การตัดไม้ การเก็บเห็ด และการอื่นที่เกี่ยวข้องกับป่า	0.3	-	-	-	-	-	0.3	-	-	-	02114 Gathering of wild products, woodcutting, gathering firewood and other forestry activities
02115 การประมงและการเลี้ยงสัตว์น้ำ/เลี้ยงสัตว์ที่อยู่ในน้ำ	2.0	-	-	-	-	-	2.0	-	-	-	02115 Fishing and fish/aquatic farming
02116 การทำเหมืองแร่และเหมืองหิน	-	-	-	-	-	-	-	-	-	-	02116 Mining and quarrying
02117 การเก็บน้ำ	-	-	-	-	-	-	-	-	-	-	02117 Collecting water
02118 การฝึกอบรมและการเรียนที่เกี่ยวข้องกับการทำงานในกิจกรรมการผลิตขั้นต้นของครัวเรือน	-	-	-	-	-	-	-	-	-	-	02118 Training and studies in relation to work in primary production activities of households
0211x เวลาทำงานในกิจกรรมการผลิตขั้นต้น ซึ่งมีได้ระบบหลายชนิด	-	-	-	-	-	-	-	-	-	-	0211x Working time in primary production activities n.f.d.
02121 การซื้อ/จัดหาวัตถุดิบที่ใช้ในกิจกรรมการผลิตขั้นต้นของครัวเรือน	-	-	-	-	-	-	-	-	-	-	02121 Purchasing/acquiring inputs/supplies used for primary production activities of households
02122 การขาย/การจัดการผลผลิตที่ได้จากกิจกรรมการผลิตขั้นต้นของครัวเรือน	-	-	-	-	-	-	-	-	-	-	02122 Selling/disposing of outputs of primary production activities of households
02201 การทำงานในกิจกรรมการผลิตขั้นต้นซึ่งเป็นการบริการของครัวเรือน	-	-	-	-	-	-	-	-	-	-	02201 Looking for work in primary production activities in household enterprise
02202 การขาย/การก่อตั้งธุรกิจบริการการผลิตขั้นต้นซึ่งเป็นการบริการของครัวเรือน	-	-	-	-	-	-	-	-	-	-	02202 Looking for/setting up business in primary production activities in household enterprise
02300 การเดินทางที่เกี่ยวข้องกับกิจกรรมการผลิตขั้นต้นของครัวเรือน	0.8	0.5	-	-	-	-	0.8	-	-	-	02300 Travel related to primary production activities of households
02900 การทำงานในกิจกรรมการผลิตขั้นต้นของครัวเรือน ซึ่งมีได้ระดับประเภทใดก็ได้	-	-	-	-	-	-	-	-	-	-	02900 Work for households in primary production activities n.e.c.

ตารางที่ 9 เวลาที่ใช้โดยเฉลี่ยของประชากรอายุตั้งแต่ 10 ปีขึ้นไป จำแนกตามกิจกรรมหลัก และทำกิจกรรมเพื่ออะไร กรุงเทพมหานคร (ต่อ)

TABLE 9 AVERAGE TIME OF PARTICIPANTS 10 YEARS OF AGE AND OVER BY MAIN ACTIVITY, AND WHAT TO DO THIS ACTIVITY, BANGKOK (Contd.)

กิจกรรมหลัก	ทำกิจกรรมเพื่ออะไร What to do this activity						Main Activity			
	ยอดรวม	สมาชิกในครัวเรือนนี้	สมาชิกในครัวเรือนอื่น	ชุมชน	การทำงาน	การศึกษา / สันทนาการ / ศาสนา		พักผ่อน / ว่าง	อื่น ๆ	
	Total	Member of this family	Member of other family	Community	Job	Education / society, culture / religion		Entertainment / free time	Others	
03	การทำงานในกิจกรรมที่ไม่ใช่การผลิตขั้นต้นของครัวเรือน	7.1	3.3	-	-	7.3	-	2.8	-	03 Work for household in non-primary production activities
03111	กระบวนการผลิตผลิตภัณฑ์อาหาร	3.3	3.3	-	-	-	-	-	-	03111 Processing of food products
03112	การผลิตผลิตภัณฑ์อาหารและเครื่องดื่มอื่น ๆ	4.7	-	-	-	4.7	-	-	-	03112 Making of other food products and beverages
03113	การผลิตเสื้อผ้า เครื่องแต่งกาย เครื่องหนัง และผลิตภัณฑ์ที่เกี่ยวข้อง	7.7	-	-	-	7.7	-	-	-	03113 Making textiles, wearing apparel, leather and associated products
03114	การผลิตงานหัตถกรรมจากวัสดุทุกชนิด	6.4	-	-	-	6.5	-	2.8	-	03114 Craft-making using all types of materials
03115	การเตรียมและกำกับรักษาสุขภาพ	-	-	-	-	-	-	-	-	03115 Tobacco preparing and curing
03116	การผลิตอิฐ แผ่นคอนกรีต อิฐบล็อก กระเบื้อง ฯลฯ	-	-	-	-	-	-	-	-	03116 Making bricks, concrete slabs, hollow blocks, tiles etc.
03117	การผลิตสมุนไพรและยา	-	-	-	-	-	-	-	-	03117 Making herbal and medicinal preparations
03118	การฝึกอบรมและการเรียนรู้ที่เกี่ยวข้องกับการทำงานในกิจกรรมที่ไม่ใช่การผลิตขั้นต้นของครัวเรือน	-	-	-	-	-	-	-	-	03118 Training and studies in relation to work in non-primary production activities of households
0311x	เวลาทำงานในกิจกรรมที่ไม่ใช่การผลิตขั้นต้นของครัวเรือน ซึ่งมีระยะเวลาเฉลี่ย	-	-	-	-	-	-	-	-	0311x Working time in non-primary production activities n.f.d
03121	การจัดซื้อ/จัดหาวัสดุอุปกรณ์ที่ใช้ในกิจกรรมที่ไม่ใช่การผลิตขั้นต้นของครัวเรือน	0.5	-	-	-	0.5	-	-	-	03121 Purchasing/acquiring inputs
03122	การขาย/การจัดการผลิตที่ได้จากกิจกรรมที่ไม่ใช่การผลิตขั้นต้นของครัวเรือน	3.3	-	-	-	3.3	-	-	-	03122 Selling/disposing of outputs of non-primary production activities of households
03201	การทำงานหนักในกิจกรรมที่ไม่ใช่การผลิตขั้นต้นซึ่งเป็นผู้รับจ้างของครัวเรือน	-	-	-	-	-	-	-	-	03201 Looking for work in non-primary production activities in household enterprise
03202	การฝาก/ฝากเลี้ยงลูกในกิจกรรมที่ไม่ใช่การผลิตขั้นต้นซึ่งเป็นผู้รับจ้างของครัวเรือน	-	-	-	-	-	-	-	-	03202 Looking for setting up business in non-primary production activities in household enterprise
03300	การเดินทางที่เกี่ยวข้องกับกิจกรรมที่ไม่ใช่การผลิตขั้นต้นของครัวเรือน	1.5	-	-	-	1.5	-	-	-	03300 Travel related to non-primary production of household
03900	การทำงานในกิจกรรมที่ไม่ใช่การผลิตขั้นต้นของครัวเรือน ซึ่งไม่ได้ระบุประเภทไว้ในที่อื่น	-	-	-	-	-	-	-	-	03900 Work for household in non-primary production activities n.e.c.
04	การทำงานในกิจกรรมก่อสร้างของครัวเรือน	6.9	2.7	-	-	7.8	-	-	-	04 Work for household in construction activities
04111	การก่อสร้างและการซ่อมแซมเพื่อการสะสมทุนของครัวเรือนตนเอง	2.6	2.4	-	-	3.0	-	-	-	04111 Construction and repair for own capital formation
04112	การก่อสร้างและการซ่อมแซมอาคาร ถนน เขื่อน และสิ่งก่อสร้างอื่นๆ	6.5	-	-	-	6.5	-	-	-	04112 Construction and repair of buildings, roads, dams and other structures
04113	การก่อสร้างและการซ่อมแซมครั้งใหญ่เกี่ยวกับถนน อาคาร สะพาน เขื่อน ฯลฯ ของชุมชน	-	-	-	-	-	-	-	-	04113 Community-organized construction
04114	การฝึกอบรมและการเรียนรู้ที่เกี่ยวข้องกับการทำงานในกิจกรรมการก่อสร้างซึ่งเป็นผู้รับจ้างของครัวเรือน	-	-	-	-	-	-	-	-	04114 Training and studies in relation to work in construction activities in household enterprise
0411x	เวลาทำงานในกิจกรรมการก่อสร้าง ซึ่งมีระยะเวลาเฉลี่ย	-	-	-	-	-	-	-	-	0411x Working time in construction activities n.f.d.
04120	การจัดซื้อ/จัดหาวัสดุอุปกรณ์ที่ใช้ในกิจกรรมการก่อสร้างของครัวเรือน	-	-	-	-	-	-	-	-	04120 Purchasing/acquiring inputs/supplies for construction activities for household production
04201	การทำงานหนักในกิจกรรมการก่อสร้างซึ่งเป็นผู้รับจ้างของครัวเรือน	-	-	-	-	-	-	-	-	04201 Looking for work in construction activities in household enterprise
04202	การฝาก/ฝากเลี้ยงลูกในกิจกรรมการก่อสร้างซึ่งเป็นผู้รับจ้างของครัวเรือน	-	-	-	-	-	-	-	-	04202 household enterprise
04300	การเดินทางที่เกี่ยวข้องกับกิจกรรมการก่อสร้างของครัวเรือน	1.5	0.6	1.0	-	1.6	-	-	-	04300 Travel related to construction activities of households
04900	การทำงานในกิจกรรมการก่อสร้างของครัวเรือน ซึ่งไม่ได้ระบุประเภทไว้ในที่อื่น	-	-	-	-	-	-	-	-	04900 Work for household in construction activities n.e.c.

หน่วยเป็นชั่วโมงต่อวัน : Hour per day

ตารางที่ 9 เวลาที่ใช้โดยเฉลี่ยของประชากรอายุตั้งแต่ 10 ปีขึ้นไป จำแนกตามกิจกรรมหลัก และทำกิจกรรมเพื่ออะไร กรุงเทพมหานคร (ต่อ)

TABLE 9 AVERAGE TIME OF PARTICIPANTS 10 YEARS OF AGE AND OVER BY MAIN ACTIVITY, AND WHAT TO DO THIS ACTIVITY, BANGKOK (Contd.)

กิจกรรมหลัก	ทำกิจกรรมเพื่ออะไร What to do this activity										หน่วยเป็นชั่วโมงต่อวัน : Hour per day	
	ยอดรวม		สมาชิกในครอบครัว		สมาชิกในครัวเรือนนี้		ชุมชน		อื่น ๆ			
	ตนเอง	สมาชิกในครัวเรือนนี้	สมาชิกในครัวเรือนอื่น	สมาชิกในครัวเรือนนี้	สมาชิกในครัวเรือนอื่น	การทำงาน	การศึกษา / สังคม	พักผ่อน / ว่าง	การใช้เวลาว่าง	Main Activity		
กิจกรรมหลัก	Total	Yoursel	Member of this family	Member of this family	Member of this family	Community	Education / society	Entertainment / culture /religion	Others	free time		
05 การทำงานในการให้บริการที่ก่อให้เกิดรายได้ของครัวเรือน	8.8	2.2	2.0	0.5	2.5	-	9.3	-	-	-	-	05 Work for household providing services for income
05111 การเตรียมและการขายอาหารและเครื่องดื่มที่ปรุงขึ้นเอง	8.2	4.0	0.9	0.5	-	-	8.3	-	-	-	-	05111 Preparing and selling food and beverage
05112 การค้าขาย การขายตามบ้าน การขายตามห้างสรรพสินค้า การขายแผง	7.7	4.2	3.3	-	7.2	-	7.9	-	-	-	-	05112 Petty trading, door-to-door vending, street vending, hawking
05121 การประกอบ การติดตั้ง การปรับตั้งเครื่องใช้ การบำรุงรักษา และการซ่อมแซมเครื่องใช้เครื่องจักร	8.1	-	-	-	-	-	8.1	-	-	-	-	05121 Fitting, installing, tool setting, maintaining and repairing tools and machinery
05122 การซ่อมแซมยานยนต์	7.7	0.2	-	-	-	-	7.8	-	-	-	-	05122 Repair of vehicles
05123 การซ่อมแซมของใช้ส่วนบุคคล	1.2	-	1.0	-	-	-	1.3	-	-	-	-	05123 Repair of personal goods
05124 การซ่อมแซมของใช้ในครัวเรือน	8.6	-	-	-	-	-	8.6	-	-	-	-	05124 Repair of household goods
05131 การให้เช่าห้อง ที่พักรวม และงานที่เกี่ยวข้อง	3.4	0.5	-	-	-	-	3.8	-	-	-	-	05131 Renting out rooms, sleeping space and associated work
05132 การให้ยืมเงินและการยืมเงินเป็นเงินยืม ; การแลกเปลี่ยนเงินตราต่างประเทศ	4.2	-	-	-	-	-	4.2	-	-	-	-	05132 Lending and collecting money; foreign exchange
05133 การพิมพ์ดีด การประมวลผลคำ การเขียนโปรแกรม การแปลข้อมูลเป็นรหัส	7.8	-	-	-	-	-	7.8	-	-	-	-	05133 Typing, word-processing, programming, encoding
05134 การบัญชี การทำบัญชี การให้บริการด้านกฎหมาย และการให้บริการที่เกี่ยวข้อง	4.0	-	-	-	-	-	4.0	-	-	-	-	05134 Accounting, bookkeeping, legal and related services
05135 การสอนพิเศษ	3.5	-	-	-	-	-	3.5	-	-	-	-	05135 Tutoring
05136 การให้บริการทางการแพทย์และทันตกรรม	-	-	-	-	-	-	-	-	-	-	-	05136 Provision of medical and dental services
05137 การให้บริการด้านการพยาบาล/การบำบัดรักษาโรค	4.2	-	-	-	-	-	4.2	-	-	-	-	05137 Provision of nursing/therapy services
05141 การให้บริการดูแลส่วนบุคคล	7.2	-	1.0	-	-	-	7.3	-	-	-	-	05141 Provision of personal care services
05142 การให้บริการดูแลสุขภาพที่ไม่ใช่ทางการแพทย์และการบำบัดรักษาโรค	5.6	-	-	-	-	-	5.6	-	-	-	-	05142 Provision of non-professional health-care
05151 การขนส่งสินค้า	7.9	-	-	-	-	-	7.9	-	-	-	-	05151 Transporting goods
05152 การขนส่งผู้โดยสาร	9.1	5.6	1.5	-	-	-	9.4	-	-	-	-	05152 Transporting passengers
05160 การให้บริการในครัวเรือนโดยได้รับค่าตอบแทน	6.9	-	0.5	-	0.3	-	7.7	-	-	-	-	05160 Providing paid domestic services
05170 การฝึกอบรมและการเรียนที่เข้าห้องเรียนที่ทำงานในกิจกรรมบริการ	3.3	-	-	-	-	-	3.3	-	-	-	-	05170 Training and studies related to work in service activities
05201 การทำงานหนักในกิจกรรมบริการหรืองานที่คล้ายคลึงของครัวเรือน	-	-	-	-	-	-	-	-	-	-	-	05201 Looking for work in service activities in household enterprise
05202 การทำ/ทำอย่างอื่นที่คล้ายคลึงกับกิจกรรมบริการที่เป็นธุรกิจของครัวเรือน	-	-	-	-	-	-	-	-	-	-	-	05202 Looking for/setting up business in service activities in household
05300 การเดินทางที่เกี่ยวข้องกับการให้บริการที่ก่อให้เกิดรายได้	1.4	0.7	0.3	-	-	-	1.4	-	-	-	-	05300 Travel related to providing services for income
05900 การทำงานหนักในการให้บริการที่ก่อให้เกิดรายได้ของครัวเรือน ซึ่งมีได้แก่ประเภทอื่น ๆ	7.6	-	-	-	-	-	7.6	-	-	-	-	05900 Work for household providing services for income n.e.c.

ตารางที่ 9 เวลาที่ใช้โดยเฉลี่ยของประชากรอายุตั้งแต่ 10 ปีขึ้นไป จำแนกตามกิจกรรมหลัก และทำกิจกรรมเพื่ออะไร กรุงเทพมหานคร (ต่อ)

TABLE 9 AVERAGE TIME OF PARTICIPANTS 10 YEARS OF AGE AND OVER BY MAIN ACTIVITY, AND WHAT TO DO THIS ACTIVITY, BANGKOK (Contd.)

หน่วยเป็นชั่วโมงต่อวัน : Hour per day

กิจกรรมหลัก	ทำกิจกรรมเพื่ออะไร What to do this activity										Main Activity		
	ยอดรวม	สมาชิกในครัวเรือนนี้	สมาชิกในครัวเรือนนี้	สมาชิกในครัวเรือนนี้	สมาชิกในครัวเรือนนี้	สมาชิกในครัวเรือนนี้	สมาชิกในครัวเรือนนี้	สมาชิกในครัวเรือนนี้	สมาชิกในครัวเรือนนี้	สมาชิกในครัวเรือนนี้			
	Total	Member of this family	Member of this family	Member of this family	Member of this family	Member of this family	Member of this family	Member of this family	Member of this family	Member of this family	Member of this family	Others	
06 การให้บริการในครัวเรือนของตนเอง โดยไม่ได้รับค่าตอบแทน	1.7	1.4	2.1	1.1	0.9	-	1.3	0.8	1.4	0.8	0.8	0.6	06 Providing unpaid domestic services for own final use within household
06111 การจัดครัวอาหาร	1.0	0.8	1.1	0.7	0.6	-	-	0.4	0.3	-	-	-	06111 Food management
06112 การทำความสะอาดและการดูแลรักษาที่อยู่อาศัยและบริเวณโดยรอบ	1.1	1.0	1.2	0.6	-	-	0.7	1.0	1.0	-	-	-	06112 Cleaning and upkeep of dwelling and surroundings
06113 การรดน้ำต้นไม้ และการซ่อมแซมสิ่งๆ น้อยๆ ด้วยตนเอง	1.4	0.9	1.9	0.2	-	-	-	-	2.1	-	-	-	06113 Do-it-yourself decoration, maintenance and small repairs
06114 การดูแลเสื้อผ้าและรองเท้า	1.3	1.2	1.3	2.7	-	-	3.5	-	1.3	-	-	-	06114 Care of textiles and footwear
06115 การจัดการครัวเรือน	0.4	0.5	0.4	-	-	-	-	-	-	-	-	-	06115 Household management
06116 การดูแลสัตว์เลี้ยง	0.8	0.5	0.8	-	-	-	-	-	1.0	0.8	-	-	06116 Pet care
06121 การเลือกซื้อ/การซื้อสินค้า และกิจกรรมที่เกี่ยวข้อง	0.8	0.8	0.7	2.1	1.2	-	0.6	0.9	1.7	-	-	-	06121 Shopping for/purchasing of goods and related activities
06122 การเลือกซื้อ/การรับบริการ และกิจกรรมที่เกี่ยวข้อง	1.4	1.5	0.5	-	-	-	-	-	-	-	-	-	06122 Shopping for/availling of services and related activities
06200 การเดินทางที่เกี่ยวข้องกับการให้บริการในครัวเรือนโดยไม่ได้รับค่าตอบแทน	0.7	0.8	0.6	1.2	0.3	-	-	0.7	0.9	-	-	-	06200 Travel related to provision of unpaid domestic services
06900 การบริการในครัวเรือนโดยไม่ได้รับค่าตอบแทน ซึ่งมีได้จัดประเภทไว้ในที่อื่น	0.8	0.8	-	-	-	-	-	-	-	-	-	-	06900 Unpaid domestic services n.e.c.
07 การให้บริการดูแลสมาชิกในครัวเรือน โดยไม่ได้รับค่าตอบแทน	2.1	0.7	2.4	2.0	5.8	-	1.1	0.6	1.1	-	-	-	07 Providing unpaid caregiving services to household members
07111 การดูแลเด็กทางด้านร่างกาย	2.4	1.1	2.5	-	5.8	-	-	0.3	-	-	-	-	07111 Caring for children/physical care
07112 การสอน การฝึกอบรม การช่วยเหลือเด็ก	1.1	0.8	1.1	2.0	-	-	-	1.0	1.0	-	-	-	07112 Teaching, training, helping children
07113 การพาดูเด็กไปยังสถานที่ต่าง ๆ	1.0	0.2	1.0	-	-	-	2.3	0.2	1.4	-	-	-	07113 Accompanying children to places
07114 การดูแลผู้เยาว์ตั้งแต่อยู่ในสถานศึกษา	1.8	-	2.5	-	-	-	-	-	1.0	-	-	-	07114 Minding children (passive care)
07121 การดูแลผู้ใหญ่ทางด้านร่างกาย	1.8	-	1.8	-	-	-	-	-	-	-	-	-	07121 Caring for adults/physical care
07122 การดูแลผู้ใหญ่ทางด้านอารมณ์	-	-	-	-	-	-	-	-	-	-	-	-	07122 Caring for adults/emotional support
07123 การพาผู้ใหญ่ไปยังสถานที่ต่าง ๆ	1.1	-	1.1	-	-	-	-	-	-	-	-	-	07123 Accompanying adults to places
07200 การเดินทางที่เกี่ยวข้องกับการให้บริการดูแลสมาชิกในครัวเรือนโดยไม่ได้รับค่าตอบแทน	0.9	0.5	1.0	-	-	-	0.3	-	-	-	-	-	07200 Travel related to unpaid caregiving services to household members
07900 การให้บริการดูแลสมาชิกในครัวเรือนโดยไม่ได้รับค่าตอบแทน ซึ่งมีได้จัดประเภทไว้ในที่อื่น	8.3	-	8.3	-	-	-	-	-	-	-	-	-	07900 Providing unpaid caregiving services to household members n.e.c.

ตารางที่ 9 เวลาที่ใช้โดยเฉลี่ยของประชากรอายุตั้งแต่ 10 ปีขึ้นไป จำแนกตามกิจกรรมหลัก และทำกิจกรรมเพื่ออะไร กรุงเทพมหานคร (ต่อ)

TABLE 9 AVERAGE TIME OF PARTICIPANTS 10 YEARS OF AGE AND OVER BY MAIN ACTIVITY, AND WHAT TO DO THIS ACTIVITY, BANGKOK (Contd.)

หน่วยเป็นชั่วโมงต่อวัน : Hour per day

กิจกรรมหลัก	ทำกิจกรรมเพื่ออะไร What to do this activity							Main Activity		
	ตนเอง	สมาชิกในครัวเรือนนี้	สมาชิกในครัวเรือนนี้ และสมาชิกในครัวเรือนอื่น	ชุมชน	การทำงาน	การศึกษา / สังคม	พักผ่อน / ว่าง			
กิจกรรมหลัก	Total	Member of this family	Member of this family and other family	Community	Job	Education / society	Entertainment / Others	free time		
08 การให้บริการชุมชนและการให้ความช่วยเหลือครัวเรือนอื่น	2.4	0.8	1.1	3.0	1.5	4.5	-	0.7	-	08 Providing community services and help to other households
08111 การให้ความช่วยเหลือครัวเรือนอื่นด้านบริการจัดการครัวเรือน	2.1	0.5	5.7	1.5	-	6.7	-	0.3	-	08111 Household maintenance and management as help to other households
08112 การให้ความช่วยเหลือครัวเรือนอื่นด้านการก่อสร้าง/การซื้อสินค้าและการรับบริการ	0.8	-	0.8	0.5	-	-	-	-	-	08112 Shopping for/purchasing of goods and services as help to other households
08113 การให้ความช่วยเหลือครัวเรือนอื่นด้านการก่อสร้าง การปรับปรุงสิ่ง และบริการซ่อมแซมที่อยู่อาศัย ฯลฯ	-	-	-	-	-	-	-	-	-	08113 Construction
08114 การให้ความช่วยเหลือครัวเรือนอื่นด้านการซ่อมแซมสินค้าอุปโภคบริโภคและของใช้ในครัวเรือน	-	-	-	-	-	-	-	-	-	08114 Repairs of consumer and household goods as help to other households
08115 การให้ความช่วยเหลือครัวเรือนอื่นโดยไม่ได้คาดหมายด้านธุรกิจ/ฟาร์มและการจ้างงาน	3.7	-	1.8	4.6	-	-	-	-	-	08115 Unpaid help in business/farm and employment as help to other households
08116 การให้ความช่วยเหลือครัวเรือนอื่นด้านการดูแลเด็ก	2.1	-	-	2.3	0.5	-	-	1.0	-	08116 Childcare as help to other households
08117 การให้ความช่วยเหลือครัวเรือนอื่นด้านการดูแลผู้สูงอายุ	2.6	-	-	2.6	-	-	-	-	-	08117 Adult care as help to other households
08118 การให้ความช่วยเหลือครัวเรือนอื่นด้านการขนส่ง	-	-	-	-	-	-	-	-	-	08118 Transportation assistance to other households
08121 การทำงานที่ชุมชน : การทำอาหารที่รวมฉลองกับชุมชน ฯลฯ	3.3	-	-	-	-	2.6	-	6.3	-	08121 Community organized work: cooking for collective celebrations etc.
08122 การทำงานเกี่ยวกับการซ่อมแซมถนน/อาคาร การเตรียมพื้นที่ในชุมชน (ถนน ตลาด ฯลฯ)	-	-	-	-	-	-	-	-	-	08122 Work on road/building repair
08123 การจัดการและการทำงานที่ชุมชนในการให้ความช่วยเหลือแก่ผู้บ้านท้องถิ่นอื่น	3.2	-	-	-	-	-	-	3.2	-	08123 Organizing and work on community-based assistance to villages, other sublocations
08124 การจัดการและการทำงานที่ชุมชนในการให้ความช่วยเหลือแก่ครอบครัวและบุคคล	-	-	-	-	-	-	-	-	-	08124 Organizing and work on community-based assistance to families and individuals
08131 การทำงานอาสาสมัครที่ไม่ได้้องการ (ไม่ได้ให้ความช่วยเหลือบุคคลอื่น โดยตรง)	4.6	-	-	4.2	-	4.8	-	-	-	08131 Volunteer work for organizations (not directly for individuals)
08132 การทำงานอาสาสมัครในหน่วยงานการ (ให้ความช่วยเหลือบุคคลอื่นโดยตรง)	1.8	-	-	-	-	1.8	-	-	-	08132 Volunteer work through organizations (extended directly to individuals)
08200 การเข้าร่วมประชุม	4.4	2.7	-	-	-	-	-	6.0	-	08200 Attendance in meetings
08300 การมีส่วนร่วมในความเป็นครอบครัวและครอบครัวโดยรอบและความรับผิดชอบต่อสังคม	0.3	-	-	-	-	-	-	0.3	-	08300 Involvement in civic and related responsibilities
08400 การเดินทางที่เกี่ยวข้องกับการให้ความช่วยเหลือครัวเรือนอื่นและการให้บริการชุมชน	0.8	0.7	0.6	1.0	1.0	1.2	-	0.5	0.8	08400 Travel related to community services and help to other households
08900 การให้ความช่วยเหลือครัวเรือนอื่นและการให้บริการชุมชน ซึ่งมีได้จัดประเภทไว้ในที่อื่น	-	-	-	-	-	-	-	-	-	08900 Community services and help to other households n.e.c.

ตารางที่ 9 เวลาที่ใช้โดยเฉลี่ยของประชากรอายุตั้งแต่ 10 ปีขึ้นไป จำแนกตามกิจกรรมหลัก และทำกิจกรรมเพื่ออะไร กรุงเทพมหานคร (ต่อ)

TABLE 9 AVERAGE TIME OF PARTICIPANTS 10 YEARS OF AGE AND OVER BY MAIN ACTIVITY, AND WHAT TO DO THIS ACTIVITY, BANGKOK (Contd.)

กิจกรรมหลัก	ทำกิจกรรมเพื่ออะไร What to do this activity										หน่วยเป็นชั่วโมงต่อวัน : Hour per day	
	ยอดรวม		สมาชิกในครอบครัว		สมาชิกในครัวเรือนนี้		สมาชิกในครัวเรือนอื่น		อื่นๆ			
	ตนเอง	สมาชิกในครัวเรือนนี้	สมาชิกในครัวเรือนอื่น	สมาชิกในครัวเรือนนี้	สมาชิกในครัวเรือนอื่น	ชุมชน	การทำงาน	การศึกษา / สังคม	พักผ่อน / ว่าง	อื่น ๆ		
กิจกรรมหลัก	Total	Member of this family	Member of other family	Member of this family	Member of other family	Community	Job	Education / society	Entertainment / culture / religion	Others	Main Activity	
09 การเรียนรู้	5.9	2.0	1.7	0.9	-	-	-	-	7.1	1.6	-	09 Learning
09111 การเรียนในโรงเรียน/มหาวิทยาลัย	5.5	3.5	3.2	-	-	-	-	-	5.6	3.9	-	09111 School/university attendance
09112 การหยุดพัก/การเรียนช่วงกลางวัน ในสถานศึกษาทั่วไป	0.8	1.1	-	-	-	-	-	-	0.7	1.0	-	09112 Breaks/waiting at place of general education
09113 การเรียนด้วยตนเองในหลักสูตรการศึกษาทางไกล (วีดีโอ สื่อทางเสียง ระบบออนไลน์)	-	-	-	-	-	-	-	-	-	-	-	09113 Self-study for distance education course work (video, audio, online)
09120 การทำที่บ้าน การชมรมชมเพื่อน การวิจัยและกิจกรรมที่เกี่ยวข้องกับการศึกษาทั่วไป	2.1	2.6	1.3	1.2	-	-	-	-	2.0	1.0	-	09120 Homework, course review, research related to general education
09130 การเรียนเพิ่มเติม การศึกษานอกระบบ และหลักสูตรในช่วงว่าง	2.7	1.6	-	-	-	-	-	-	3.4	-	-	09130 Additional study, non-formal education and courses during free time
09140 การฝึกอบรมและการเรียนเพื่อพัฒนาอาชีพ/วิชาชีพ	-	-	-	-	-	-	-	-	-	-	-	09140 Career/professional development training and studies
09200 กิจกรรมอื่นๆ ที่เกี่ยวข้องกับกิจกรรมการเรียนรู้	0.5	0.3	-	-	-	-	-	-	0.6	-	-	09200 Other activities carried out in relation to learning activities
09300 การเดินทางที่เกี่ยวข้องกับการเรียนรู้	1.4	0.9	0.5	0.8	-	-	-	-	1.5	1.3	-	09300 Travel related to learning
09900 กิจกรรมการเรียนรู้ ซึ่งมีได้จัดประเภทไว้ในข้ออื่น	-	-	-	-	-	-	-	-	-	-	-	09900 Learning activities n.e.c.
10 การเข้าสังคมและการมีส่วนร่วมในชุมชน	1.2	1.1	1.0	1.3	1.2	0.2	1.2	1.1	1.1	1.2	-	10 Socializing and community participation
10111 การพูดคุย การสนทนา	1.1	1.0	0.9	1.0	1.2	0.2	1.3	0.9	0.9	1.1	-	10111 Talking, conversing
10112 กิจกรรมการเข้าสังคม	2.2	1.6	-	1.9	-	-	0.8	2.3	2.3	2.4	-	10112 Socializing activities
10113 การอ่านและการเขียนจดหมาย	1.4	1.2	-	-	-	-	0.3	-	-	1.5	-	10113 Reading and writing mail
10114 กิจกรรมการไม่เข้าสังคม/การต่อต้านสังคม/การอดสังคมนับแล้ว	-	-	-	-	-	-	-	-	-	-	-	10114 Unsocial/antisocial/negative social activities
1011x การเข้าสังคมและการติดต่อสื่อสาร ซึ่งมีได้ระบุรายละเอียด	-	-	-	-	-	-	-	-	-	-	-	1011x Socializing and communication n.f.d.
10121 การมีส่วนร่วมในเหตุการณ์ฉลองทางวัฒนธรรม/ประวัติศาสตร์หรือชุมชน	3.5	-	-	-	-	-	-	-	3.5	-	-	10121 Participating in community celebrations of cultural/historic events
10122 การมีส่วนร่วมในพิธีกรรม/เหตุการณ์ของชุมชน (ที่ไม่เกี่ยวข้องกันศาสนา)	1.7	1.7	-	2.0	-	-	-	-	1.5	1.6	-	10122 Participating in community rites/events (non-religious)
10123 การมีส่วนร่วมในงานสังสรรค์ของชุมชน (งานดนตรี งานเต้นรำ ฯลฯ)	-	-	-	-	-	-	-	-	-	-	-	10123 Participating in community social functions (music, dance etc.)
1012x การมีส่วนร่วมในชุมชน ซึ่งมีได้ระบุรายละเอียด	-	-	-	-	-	-	-	-	-	-	-	1012x Community participation n.f.d.
10200 การเดินทางที่เกี่ยวข้องกับการเข้าสังคมและการมีส่วนร่วมในชุมชน	1.0	1.0	1.3	1.3	-	-	-	-	0.5	1.2	-	10200 Travel related to socializing and community participation
10900 การเข้าสังคมและการมีส่วนร่วมในชุมชน ซึ่งมีได้จัดประเภทไว้ในข้ออื่น	-	-	-	-	-	-	-	-	-	-	-	10900 Socializing and community participation n.e.c.

ตารางที่ 9 เวลาที่ใช้โดยเฉลี่ยของประชากรอายุตั้งแต่ 10 ปีขึ้นไป จำแนกตามกิจกรรมหลัก และทำกิจกรรมเพื่ออะไร กรุงเทพมหานคร (ต่อ)

TABLE 9 AVERAGE TIME OF PARTICIPANTS 10 YEARS OF AGE AND OVER BY MAIN ACTIVITY, AND WHAT TO DO THIS ACTIVITY, BANGKOK (Contd.)

กิจกรรมหลัก	ทำกิจกรรมเพื่ออะไร What to do this activity										หน่วยเป็นชั่วโมงต่อวัน : Hour per day
	ยอดรวม		สมาชิกในครอบครัว		สมาชิกในครัวเรือนนี้		สมาชิกในครัวเรือนอื่น		อื่นๆ		
	ตนเอง	สมาชิกในครัวเรือนนี้	สมาชิกในครัวเรือนอื่น	สมาชิกในครัวเรือนนี้	สมาชิกในครัวเรือนอื่น	ชุมชน	การทำงาน	การศึกษา / สังคม	พักผ่อน / สันทนาการ / อดทน	อื่นๆ	
กิจกรรมหลัก	Total	Yoursel	Member of this family	Member of this family	Member of this family	Community	Job	Education / society	Entertainment / culture /religion	Others	Main Activity
11 การเข้าชมพิพิธภัณฑ์/สถานที่ทางวัฒนธรรม การบันเทิง และการกีฬา	2.5	3.1	1.6	-	-	-	-	0.3	2.2	-	11 Attending/visiting cultural, entertainment and sports events/venues
11111 การเข้าชมพิพิธภัณฑ์ หอแสดงงานศิลปะ หอสมุด พิพิธภัณฑ์/วัฒนธรรม	2.6	4.0	-	-	-	-	-	-	1.5	-	11111 Visit museum, art gallery, historical/cultural park, heritage site
11112 การเข้าชมภาพยนตร์	2.2	-	-	-	-	-	-	-	2.2	-	11112 Attendance at movies/cinema
11113 การเข้าชมการแสดงที่โรงละคร โรงโอบ่งว่า สถานที่แสดงบัลเล่ต์ สถานที่แสดงดนตรี	4.0	-	-	-	-	-	-	-	4.0	-	11113 Attendance at theatre, opera, ballet, concerts
11119 การเข้าชมเหตุการณ์ทางวัฒนธรรมและสวนอื่นๆ	0.3	-	-	-	-	-	-	0.3	-	-	11119 Attendance at other specified mass cultural events
11120 การเข้าชมสวนสัตว์ สวนพฤกษศาสตร์ ศูนย์รวมความบันเทิง สวนหย่อมบ้านเรือนค้า ฯลฯ	1.4	1.4	-	-	-	-	-	-	1.5	-	11120 Attendance/visit to zoo, animal park
11131 การเข้าชมการแข่งขันกีฬาอาชีพ	1.8	1.8	-	-	-	-	-	-	-	-	11131 Attendance at professional sports events
11132 การเข้าชมการแข่งขันกีฬาสมัครเล่น	2.0	-	-	-	-	-	-	-	2.0	-	11132 Attendance at amateur sports events
11200 การเดินทางที่เกี่ยวข้องกับการเข้าชมสถานที่ทางวัฒนธรรม การบันเทิง และการกีฬา	1.5	1.7	1.6	-	-	-	-	-	0.6	-	11200 Travel related to attending/visiting cultural, entertainment and sports events/venues
11900 การเข้าชมสถานที่ทางวัฒนธรรม การบันเทิง และการกีฬา ซึ่งมีได้ซึ่งประเภทที่อื่น	-	-	-	-	-	-	-	-	-	-	11900 Attending/visiting sports, entertainment and cultural events/venues n.e.c.
12 งานอดิเรก การเล่นเกม และกิจกรรมว่างอื่นๆ	2.1	1.8	2.7	-	-	2.2	4.0	1.4	2.2	-	12 Hobbies, games and other pastime activities
12111 ทัศนศิลป์	1.5	-	-	-	-	-	-	-	1.5	-	12111 Visual arts
12112 วรรณศิลป์	10.4	10.4	-	-	-	-	-	-	-	-	12112 Literary arts
12113 ศิลปะการแสดง (การเต้นรำ การแสดงดนตรี การแสดงละคร)	1.6	-	-	-	-	-	-	-	1.6	-	12113 Performing arts (dance, music, theatre)
1211x ทัศนศิลป์ วรรณศิลป์ และศิลปะการแสดง ซึ่งมีได้ซึ่งรายละเอียด	-	-	-	-	-	-	-	-	-	-	1211x Visual, literary and performing arts n.f.d.
12120 งานอดิเรกที่ใช้ความเชี่ยวชาญเฉพาะอย่างและกำลังสุจริตที่เกี่ยวข้อง	1.6	2.5	-	-	-	4.0	-	-	1.1	-	12120 Technical hobbies and related courses
12131 เกมที่เล่นคนเดียว	1.8	-	-	-	-	-	-	-	1.8	-	12131 Solo games
12132 เกมไพ่ เกมที่เล่นบนกระดาน	1.0	-	-	-	-	-	-	-	1.0	-	12132 Card games, board games
12133 เกมคอมพิวเตอร์ (รวมถึง ตู้เกมยอดหญิงและวีดีโอเกม)	2.3	2.3	-	-	2.2	-	-	2.0	2.2	-	12133 Computer games (including arcade and video games)
12134 เกมที่เล่นเป็นกลุ่ม	1.4	1.2	-	-	-	-	-	0.7	1.4	-	12134 Social/group games
12135 การพนันหรือการเสี่ยงโชค	3.2	2.0	-	-	-	-	-	-	3.4	-	12135 Gambling
1213x การเล่นเกมและกิจกรรมว่างอื่นๆ ซึ่งมีได้ซึ่งรายละเอียด	-	-	-	-	-	-	-	-	-	-	1213x Playing games and other pastimes n.f.d.
12200 การเดินทางที่เกี่ยวข้องกับงานอดิเรก การเล่นเกม และกิจกรรมว่างอื่นๆ	0.8	0.7	2.7	-	-	-	-	-	0.8	-	12200 Travel related to hobbies, games and other pastimes
12900 งานอดิเรก การเล่นเกม และกิจกรรมว่างอื่นๆ ซึ่งมีได้ซึ่งประเภทที่อื่น	0.5	0.5	-	-	-	-	-	-	-	-	12900 Hobbies, games and other pastimes n.e.c.

ตารางที่ 9 เวลาที่ใช้โดยเฉลี่ยของประชากรอายุตั้งแต่ 10 ปีขึ้นไป จำแนกตามกิจกรรมหลัก และทำกิจกรรมเพื่ออะไร กรุงเทพมหานคร (ต่อ)

TABLE 9 AVERAGE TIME OF PARTICIPANTS 10 YEARS OF AGE AND OVER BY MAIN ACTIVITY, AND WHAT TO DO THIS ACTIVITY, BANGKOK (Contd.)

กิจกรรมหลัก	ทำกิจกรรมเพื่ออะไร What to do this activity										Main Activity
	ยอดรวม	สมาชิกในครัวเรือนนี้	สมาชิกในครัวเรือนอื่น	ชุมชน	การทำงาน	การศึกษา / สังคม	พักผ่อน / อดทน	ใช้เวลาว่าง	อื่นๆ	อื่น ๆ	
	Total	Member of this family	Member of other family	Community	Job	Education / culture	society/religion	Entertainment / free time	Others	Others	
13 การมีส่วนร่วมในกีฬาในร่มและกลางแจ้ง และทัศนศึกษาที่เกี่ยวข้อง	1.2	1.2	0.8	-	0.5	2.2	1.3	0.5	13 Indoor and outdoor sports participation and related courses		
13111 การเดินและการเดินทางไกล ; การวิ่งและการวิ่งระยะๆ	0.9	1.0	-	-	-	0.7	0.8	0.5	13111 Walking and hiking; jogging and running		
13112 การขี่จักรยาน การเล่นสเก็ต การเล่นสกีบอร์ด	1.2	1.3	0.7	-	-	-	1.2	-	13112 Biking, skating, skateboarding		
13113 เอลเวกิด โยคะ การฝึกยกน้ำหนัก และโปรแกรมฟิตเนสอื่นๆ	1.0	1.0	-	-	-	-	0.9	-	13113 Aerobics, yoga, weight-training and other fitness programmes		
13114 กีฬาประเภทเดี่ยวที่อุปกรณ์เบ็ดเตล็ด	1.5	1.6	-	-	-	-	1.5	-	13114 Ball games, individual sports		
13115 กีฬาประเภททีมที่มีอุปกรณ์เบ็ดเตล็ด	1.6	1.9	-	-	0.5	1.0	1.5	-	13115 Ball games, team sports		
13116 กีฬาทางน้ำ	3.4	3.0	-	-	-	-	3.5	-	13116 Water sports		
13117 กีฬาฤดูหนาว/กีฬาน้ำแข็ง/กีฬาน้ำแข็ง	-	-	-	-	-	-	-	-	13117 Winter/ice/snow sports		
13118 กีฬาที่มีการปะทะกัน	4.0	-	-	-	-	4.0	-	-	13118 Contact sports		
13121 การขี่จักรยานแอม	6.0	-	-	-	-	-	6.0	-	13121 Camping		
13122 การขี่ม้า	-	-	-	-	-	-	-	-	13122 Horseback-riding		
13123 การขับเรือความเร็วมอเตอร์ การขี่จักรยานวิบาก	-	-	-	-	-	-	-	-	13123 Pleasure drives; sightseeing		
13200 การเดินทางที่เกี่ยวข้องกับการมีส่วนร่วมในกีฬาในร่มและกลางแจ้ง และทัศนศึกษาที่เกี่ยวข้อง	0.9	0.9	0.6	-	-	1.0	0.8	-	13200 Travel related to indoor and outdoor sports participation and related courses		
13900 การมีส่วนร่วมในกีฬาในร่มและกลางแจ้ง และทัศนศึกษาที่เกี่ยวข้อง ซึ่งมีได้ตั้งแต่ประเภทอื่นที่อื่น	2.2	2.3	-	-	-	-	2.2	-	13900 Indoor and outdoor sports participation and related courses n.e.c.		
14 สื่อมวลชน	2.8	2.3	1.5	3.0	0.9	1.4	3.1	14 Mass media			
14111 การอ่านหนังสือ	1.6	1.4	-	-	-	1.7	1.7	-	14111 Reading books		
14112 การอ่านวารสารหรือสิ่งพิมพ์ที่ออกตามกำหนดเวลา	0.9	0.8	-	-	0.5	1.3	0.9	-	14112 Reading periodicals		
14119 การอ่านสิ่งพิมพ์เฉพาะอื่นๆ	1.2	0.9	0.5	-	1.8	1.5	1.6	-	14119 Reading other specified materials		
1411x การอ่าน ซึ่งมีได้ประเภทย่อย	-	-	-	-	-	-	-	-	1411x Reading n.f.d.		
14121 การดู/การฟังโทรทัศน์	2.7	2.4	1.7	-	-	0.9	2.9	-	14121 Watching/listening to television		
14122 การดู/การฟังวิดีโอ	2.8	2.1	-	3.0	-	-	2.9	-	14122 Watching/listening to video programmes		
14131 การฟังวิทยุ	1.3	0.9	-	-	-	1.3	1.4	-	14131 Listening to radio programmes		
14132 การฟังสื่ออื่นๆ	2.2	1.9	-	-	-	-	2.3	-	14132 Listening to other audio media		
1413x การฟังวิทยุและเครื่องเสียง ซึ่งมีได้ประเภทย่อย	-	-	-	-	-	-	-	-	1413x Listening to radio and audio devices n.f.d.		
14141 การใช้เทคโนโลยีคอมพิวเตอร์เพื่อการอ่าน	1.4	1.2	-	-	1.0	-	1.6	-	14141 Using computer technology for reading		
14142 การใช้เทคโนโลยีคอมพิวเตอร์เพื่อการดู/การฟัง	0.8	0.5	-	-	-	-	1.4	-	14142 Using computer technology for video/audio		
14143 การใช้อินเทอร์เน็ต การดาวน์โหลด การอัปโหลด	2.2	1.7	1.6	-	1.0	2.5	2.3	-	14143 Surfing the Internet; downloading, uploading		
1414x การใช้เทคโนโลยีคอมพิวเตอร์ ซึ่งมีได้ประเภทย่อย	-	-	-	-	-	-	-	-	1414x Using computer technology n.f.d.		
14200 การไปห้องสมุด	1.0	-	-	-	-	-	1.0	-	14200 Visiting library		
14300 การเดินทางที่เกี่ยวข้องกับสื่อมวลชน	0.4	0.5	0.2	-	-	-	0.2	-	14300 Travel related to mass media		
14900 สื่อมวลชน ซึ่งมีได้ตั้งแต่ประเภทอื่นที่อื่น	-	-	-	-	-	-	-	-	14900 Mass media n.e.c.		

หน่วยเป็นชั่วโมงต่อวัน : Hour per day

ตารางที่ 9 เวลาที่ใช้โดยเฉลี่ยของประชากรอายุตั้งแต่ 10 ปีขึ้นไป จำแนกตามกิจกรรมหลัก และทำกิจกรรมเพื่ออะไร กรุงเทพมหานคร (ต่อ)

TABLE 9 AVERAGE TIME OF PARTICIPANTS 10 YEARS OF AGE AND OVER BY MAIN ACTIVITY, AND WHAT TO DO THIS ACTIVITY, BANGKOK (Contd.)

กิจกรรมหลัก	ทำกิจกรรมเพื่ออะไร What to do this activity										Main Activity
	ยอดรวม		สมาชิกในครอบครัว		สมาชิกในครัวเรือนนี้		ชุมชน		อื่น ๆ		
	ตนเอง	สมาชิกในครัวเรือนนี้	สมาชิกในครัวเรือนนี้	สมาชิกในครัวเรือนอื่น	การทำงาน	การศึกษา / สังคม	พักผ่อน / ว่าง	การใช้เวลาว่าง	อื่น ๆ		
กิจกรรมหลัก	Total	Yoursel	Member of this family	Member of this family and other family	Community	Education / society	Entertainment / culture /religion	Others	free time		
15 การดูแลและการดำเนินชีวิตส่วนบุคคล	9.9	11.6	0.8	1.1	0.9	-	1.3	1.3	1.2	-	15 Personal care and maintenance
15111 การนอนหลับตอนกลางคืน/การนอนหลับตามปกติ	7.9	8.0	2.0	5.8	-	-	-	-	1.0	-	15111 Night sleep/essential sleep
15112 การนอนหลับ/การงีบหลับ	2.1	2.1	0.8	-	-	1.1	-	-	1.7	-	15112 Incidental sleep/naps
15113 การนอนไม่หลับ	1.2	1.2	-	-	-	-	-	-	1.2	-	15113 Sleeplessness
1511x การนอนและกิจกรรมที่เกี่ยวข้อง ซึ่งมีระบุรายละเอียด	-	-	-	-	-	-	-	-	-	-	1511x Sleep and related activities n.f.d.
15121 การรับประทานอาหารกลางวัน	1.6	1.6	0.7	0.6	0.8	-	0.7	0.6	1.8	-	15121 Eating meals/snack
15122 การรับประทานอาหารอื่นนอกเหนือจากอาหารเช้า	0.6	0.6	0.2	-	-	-	0.2	-	2.4	-	15122 Drinking other than with meal or snack
1512x การรับประทานอาหารอื่น ซึ่งมีระบุรายละเอียด	-	-	-	-	-	-	-	-	-	-	1512x Eating and drinking n.f.d.
15131 การดูแลสุขอนามัยส่วนบุคคล	1.1	1.2	0.5	0.6	-	-	0.2	0.5	0.5	-	15131 Personal hygiene and care
15132 การดูแลสุขภาพ/ด้านการแพทย์ด้วยตนเอง	2.5	2.5	-	-	-	-	-	-	-	-	15132 Health/medical care to oneself
15141 การได้รับการดูแลสุขภาพส่วนบุคคลอื่น	2.9	1.9	-	-	-	-	10.3	-	1.7	-	15141 Receiving personal care from others
15142 การได้รับการดูแลสุขภาพส่วนบุคคลอื่น	1.6	1.6	-	-	-	-	-	-	1.7	-	15142 Receiving healthy/medical care from others
15151 การสวดมนต์ การทำสมาธิ และการทำกิจกรรมทางจิตวิญญาณอื่นๆ	0.8	0.7	1.0	-	-	-	-	0.9	-	-	15151 Private prayer, meditation, and other informal spiritual activities
15152 การมีส่วนร่วมในกิจกรรมทางศาสนา (การปฏิบัติตามหลักพิธี/ข้อบังคับทางศาสนา)	1.0	0.5	1.4	1.0	-	-	7.3	1.0	-	-	15152 Participating in religious activities (formal practice of religion)
15161 การไม่ทำกิจกรรมใดๆ : การพักผ่อน การผ่อนคลาย	0.9	0.9	0.3	0.8	-	-	0.4	0.2	0.7	-	15161 Doing nothing; resting, relaxing
15162 การสูบบุหรี่	0.5	0.5	-	-	-	-	-	-	0.4	-	15162 Smoking
15163 การไตร่ตรอง/การครุ่นคิด การคิด การวางแผน	-	-	-	-	-	-	-	-	-	-	15163 Reflecting/meditating, thinking, planning
15200 การเดินทางที่เกี่ยวข้องกับกิจกรรมการดูแลและการดำเนินชีวิตส่วนบุคคล	1.3	1.2	1.0	1.3	0.9	-	0.4	1.2	2.3	-	15200 Travel related to personal care and maintenance activities
15900 กิจกรรมการดูแลและการดำเนินชีวิตส่วนบุคคล ซึ่งมีได้แก่ประเภทอื่น	0.3	0.3	-	-	-	-	-	-	-	-	15900 Personal care and maintenance activities n.e.c.

หน่วยเป็นชั่วโมงต่อวัน : Hour per day

ตารางที่ 10 เวลาที่ใช้โดยเฉลี่ยของประชากรอายุตั้งแต่ 10 ปีขึ้นไป จำนวนตามกิจกรรมหลัก และสถานที่ที่ทำงาน กรุงเทพมหานคร

TABLE 10 AVERAGE TIME OF PARTICIPANTS 10 YEARS OF AGE AND OVER BY MAIN ACTIVITY, AND PLACE OF DOING ACTIVITY, BANGKOK

หน่วยเป็นชั่วโมงต่อวัน : Hour per day

กิจกรรมหลัก	สถานที่ทำงาน Place of Doing Activity										Main Activity
	ครัวเรือน Household	Other Household	Work Place	Public Place	Commercial and Service Place	Learning Place	Cultural / Recreation / Sport Place	Vehicle	Others	อื่นๆ	
01 การทำงานในหน่วยงานเอกชน รัฐวิสาหกิจ รัฐบาล องค์การที่ไม่แสวงหากำไร (จ้างงานในระบบ)	4.6	3.0	0.7	7.7	2.0	3.3	-	6.4	1.8	2.2	01 Formal sector work
01111 เวลาทำงานในงานหลัก	7.2	3.2	0.6	7.6	6.7	3.8	-	6.4	5.5	2.2	01111 Working time in main job
01112 เวลาทำงานในงานอื่นๆ	1.4	1.4	-	1.3	-	2.5	-	-	-	-	01112 Working time in other jobs
01113 เวลาทำงานนอกสถานศึกษา/สถานศึกษา และตำแหน่งที่เกี่ยวข้อง	3.9	-	-	3.9	-	-	-	-	-	-	01113 Working time as apprentice, intern and related positions
01114 การหยุดพักช่วงสั้นๆ และการถูกรบกวนขณะทำงาน	0.5	-	-	0.5	-	-	-	-	-	-	01114 Short breaks and interruptions from work
01115 การฝึกอบรมและการเรียนที่เกี่ยวข้องกับการทำงานในระบบ	2.6	-	-	2.6	-	-	-	-	-	-	01115 Training and studies in relation to work in the "formal sector"
0111x เวลาทำงานในระบบ ซึ่งมีได้ระบบละเอียด	-	-	-	-	-	-	-	-	-	-	0111x Working time in "formal sector" employment n.f.d
01121 เวลาที่ใช้ในการรอคอย/พักการทำงาน	0.9	1.3	-	0.6	-	-	-	-	-	-	01121 Idle time before/after work
01122 การหยุดพักกลางวันจากการทำงาน	0.7	-	-	0.7	-	-	-	-	-	-	01122 Lunch break from work
01201 การหางานทำในระบบ	0.3	-	-	0.3	-	-	-	-	-	-	01201 Looking for work in the "formal sector"
01202 การหา/การก่อตั้งธุรกิจในระบบ	-	-	-	-	-	-	-	-	-	-	01202 Looking for/setting up business in the "formal sector"
01300 การเดินทางที่เกี่ยวข้องกับการทำงานในระบบ	1.6	0.7	1.0	0.9	1.4	0.7	-	-	1.7	-	01300 Travel related to work in the "formal sector"
01900 การทำงานในระบบ ซึ่งมีได้ระดับประเภทไว้ก่อน	0.7	-	-	-	-	-	-	-	0.7	-	01900 Work in the "formal sector" n.e.c.
02 การทำงานในกิจกรรมการผลิตขั้นต้นของครัวเรือน	3.0	3.0	11.3	-	1.1	7.7	-	-	0.9	5.0	02 Work for household in primary production activities
02111 การเพาะปลูกพืชและต้นไม้ พืชผักสวนครัว	5.5	3.2	11.3	-	2.3	7.7	-	-	-	5.7	02111 Growing of crops and trees; kitchen gardening
02112 การเลี้ยงสัตว์ การผลิตผลิตภัณฑ์จากสัตว์ การบริการสัตวบาล	2.0	2.9	-	-	0.5	7.7	-	-	-	0.5	02112 Farming of animals; production of animal products; animal husbandry services
02113 การถักสัตว์ การดักสัตว์ และการผลิตหนังสัตว์	-	-	-	-	-	-	-	-	-	-	02113 Hunting, trapping and production of animal skins
02114 การหาของป่า การดักไม้ การเก็บเห็ด และการเก็บเห็ด ที่เกี่ยวข้องกับไม้	0.3	-	-	-	0.3	-	-	-	-	-	02114 Gathering of wild products, woodcutting, gathering firewood and other forestry activities
02115 การประมงและการเลี้ยงสัตว์น้ำ/สัตว์ชนิดที่อยู่ในน้ำ	2.0	-	-	-	2.0	-	-	-	-	-	02115 Fishing and fish/aquatic farming
02116 การทำเหมืองแร่และเหมืองหิน	-	-	-	-	-	-	-	-	-	-	02116 Mining and quarrying
02117 การเก็บน้ำ	-	-	-	-	-	-	-	-	-	-	02117 Collecting water
02118 การฝึกอบรมและการเรียนที่เกี่ยวข้องกับการทำงานในกิจกรรมการผลิตขั้นต้นของครัวเรือน	-	-	-	-	-	-	-	-	-	-	02118 Training and studies in relation to work in primary production activities of households
0211x เวลาทำงานในกิจกรรมการผลิตขั้นต้น ซึ่งมีได้ระบบละเอียด	-	-	-	-	-	-	-	-	-	-	0211x Working time in primary production activities n.f.d.
02121 การซื้อ/จัดหาวัตถุดิบเพื่อใช้ในกิจกรรมการผลิตขั้นต้นของครัวเรือน	-	-	-	-	-	-	-	-	-	-	02121 Purchasing/acquiring inputs/supplies used for primary production activities of households
02122 การขาย/การจัดการผลิตขั้นต้นของครัวเรือน	-	-	-	-	-	-	-	-	-	-	02122 Selling/disposing of outputs of primary production activities of households
02201 การทำงานในกิจกรรมการผลิตขั้นต้นซึ่งเป็นการบริการของครัวเรือน	-	-	-	-	-	-	-	-	-	-	02201 Looking for work in primary production activities in household enterprise
02202 การหา/การก่อตั้งธุรกิจในการการผลิตขั้นต้นซึ่งเป็นการบริการของครัวเรือน	-	-	-	-	-	-	-	-	-	-	02202 Looking for/setting up business in primary production activities in household enterprise
02300 การเดินทางที่เกี่ยวข้องกับการการผลิตขั้นต้นของครัวเรือน	0.8	-	-	-	0.7	-	-	-	0.9	-	02300 Travel related to primary production activities of households
02900 การทำงานในกิจกรรมการผลิตขั้นต้นของครัวเรือน ซึ่งมีได้ระดับประเภทไว้, เกือบอื่น	-	-	-	-	-	-	-	-	-	-	02900 Work for households in primary production activities n.e.c.

ตารางที่ 10 เวลาที่ใช้โดยเฉลี่ยของประชากรอายุตั้งแต่ 10 ปีขึ้นไป จำนวนตามกิจกรรมหลัก และสถานที่ที่ทำงาน กรุงเทพมหานคร (ต่อ)

TABLE 10 AVERAGE TIME OF PARTICIPANTS 10 YEARS OF AGE AND OVER BY MAIN ACTIVITY, AND PLACE OF DOING ACTIVITY, BANGKOK (Contd.)

กิจกรรมหลัก	สถานที่ทำงาน Place of Doing Activity										หน่วยเป็นชั่วโมงต่อวัน : Hour per day	
	ยอควม		ครัวเรือน		สถานที่ทำงาน		ที่สาธารณะ		สถานที่ศึกษา / สถานที่ทางวัฒนธรรม / สถานที่ออกกำลังกาย / สถานที่พักผ่อน / สถานที่อื่น ๆ			
	Total	This Household	Other Household	Work Place	Public Place	Commercial and Service Place	Learning Place	Cultural / Recreation / Sport Place	Vehicle	Others		
03 การทำงานในกิจกรรมที่ไม่ใช่การผลิตขั้นต้นของครัวเรือน	5.9	6.3	1.2	7.4	1.6	7.6	-	-	-	1.0	-	03 Work for household in non-primary production activities
03111 การประกอบอาหาร	3.3	3.3	-	-	-	-	-	-	-	-	-	03111 Processing of food products
03112 การผลิตเครื่องดื่มแอลกอฮอล์และเครื่องดื่มอื่นๆ	4.7	5.0	-	-	-	0.5	-	-	-	-	-	03112 Making of other food products and beverages
03113 การผลิตเสื้อผ้า เครื่องแต่งกาย เครื่องหนัง และผลิตภัณฑ์ที่เกี่ยวข้อง	7.5	7.2	-	7.9	-	8.0	-	-	-	-	-	03113 Making textiles, wearing apparel, leather and associated products
03114 การผลิตงานหัตถกรรมจากวัสดุทุกชนิด	6.5	5.6	-	7.4	-	7.5	-	-	-	-	-	03114 Craft-making using all types of materials
03115 การเตรียมและกำกับรักษาขลุ่ย	-	-	-	-	-	-	-	-	-	-	-	03115 Tobacco preparing and curing
03116 การผลิตอิฐ แผ่นคอนกรีต อิฐบล็อก กระเบื้อง ฯลฯ	-	-	-	-	-	-	-	-	-	-	-	03116 Making bricks, concrete slabs, hollow blocks, tiles etc.
03117 การผลิตสมุนไพรและยา	-	-	-	-	-	-	-	-	-	-	-	03117 Making herbal and medicinal preparations
03118 การฝึกอบรมและการเรียนที่เกี่ยวข้องกับการทำงานในกิจกรรมที่ไม่ใช่การผลิตขั้นต้นของครัวเรือน	-	-	-	-	-	-	-	-	-	-	-	03118 Training and studies in relation to work in non-primary production activities of households
0311x เวลาทำงานในกิจกรรมที่ไม่ใช่การผลิตขั้นต้นของครัวเรือน ซึ่งมีระยะเวลาเฉลี่ย	-	-	-	-	-	-	-	-	-	-	-	0311x Working time in non-primary production activities n.f.d
03121 การจัดซื้อ/จัดหาวัสดุอุปกรณ์ซึ่งใช้ในการผลิตขั้นต้นของครัวเรือน	0.5	0.5	0.5	-	-	-	-	-	-	-	-	03121 Purchasing/acquiring inputs
03122 การขาย/การจัดการผลิตที่ได้จากกิจกรรมที่ไม่ใช่การผลิตขั้นต้นของครัวเรือน	2.1	0.3	1.8	-	4.2	0.5	-	-	-	-	-	03122 Selling/disposing of outputs of non-primary production activities of households
03201 การทำงานทั้งในกิจกรรมที่ไม่ใช่การผลิตขั้นต้นซึ่งเป็นผู้รับจ้างของครัวเรือน	-	-	-	-	-	-	-	-	-	-	-	03201 Looking for work in non-primary production activities in household enterprise
03202 การทำ/กำกับดูแลกิจการในกิจกรรมที่ไม่ใช่การผลิตขั้นต้นซึ่งเป็นผู้รับจ้างของครัวเรือน	-	-	-	-	-	-	-	-	-	-	-	03202 Looking for/setting up business in non-primary production activities in household enterprise
03300 การเดินทางที่เกี่ยวข้องกับกิจกรรมที่ไม่ใช่การผลิตขั้นต้นของครัวเรือน	1.2	-	-	-	1.4	-	-	-	-	1.0	-	03300 Travel related to non-primary production of household
03900 การทำงานในกิจกรรมที่ไม่ใช่การผลิตขั้นต้นของครัวเรือน ซึ่งมีได้แก่ประเภทใดก็ได้	-	-	-	-	-	-	-	-	-	-	-	03900 Work for household in non-primary production activities n.e.c.
04 การทำงานในกิจกรรมก่อสร้างของครัวเรือน	3.9	2.0	7.7	7.0	1.6	1.7	-	-	-	1.6	-	04 Work for household in construction activities
04111 การก่อสร้างและการซ่อมแซมเพื่อการสะสมทุนของครัวเรือนตนเอง	2.2	2.0	8.5	-	-	0.2	-	-	-	-	-	04111 Construction and repair for own capital formation
04112 การก่อสร้างและการซ่อมแซมอาคาร ถนน เขื่อน และสิ่งก่อสร้างอื่นๆ	6.5	-	7.3	6.9	7.7	2.0	-	-	-	-	-	04112 Construction and repair of buildings, roads, dams and other structures
04113 การก่อสร้างและการซ่อมแซมเครื่องใหญ่เกี่ยวกับถนน อาคาร สะพาน เขื่อน ฯลฯ ของชุมชน	-	-	-	-	-	-	-	-	-	-	-	04113 Community-organized construction
04114 การฝึกอบรมและการเรียนที่เกี่ยวข้องกับการทำงานในกิจกรรมการก่อสร้างซึ่งเป็นธุรกิจของครัวเรือน	-	-	-	-	-	-	-	-	-	-	-	04114 Training and studies in relation to work in construction activities in household enterprise
0411x เวลาทำงานในกิจกรรมการก่อสร้าง ซึ่งมีระยะเวลาเฉลี่ย	-	-	-	-	-	-	-	-	-	-	-	0411x Working time in construction activities n.f.d.
04120 การจัดซื้อ/จัดหาวัสดุอุปกรณ์ซึ่งใช้ในการก่อสร้างของครัวเรือน	-	-	-	-	-	-	-	-	-	-	-	04120 Purchasing/acquiring inputs/supplies for construction activities for household production
04201 การทำงานทั้งในกิจกรรมการก่อสร้างซึ่งเป็นผู้รับจ้างของครัวเรือน	-	-	-	-	-	-	-	-	-	-	-	04201 Looking for work in construction activities in household enterprise
04202 การทำ/กำกับดูแลกิจการในกิจกรรมการก่อสร้างซึ่งเป็นธุรกิจของครัวเรือน	-	-	-	-	-	-	-	-	-	-	-	04202 household enterprise
04300 การเดินทางที่เกี่ยวข้องกับกิจกรรมการก่อสร้างของครัวเรือน	1.5	-	-	1.2	1.5	-	-	-	-	1.6	-	04300 Travel related to construction activities of households
04900 การทำงานในกิจกรรมการก่อสร้างของครัวเรือน ซึ่งมีได้แก่ประเภทใดก็ได้	-	-	-	-	-	-	-	-	-	-	-	04900 Work for household in construction activities n.e.c.

ตารางที่ 10 เวลาที่ใช้โดยเฉลี่ยของประชากรอายุตั้งแต่ 10 ปีขึ้นไป จำนวนตามกิจกรรมหลัก และสถานที่ทำงาน กรุงเทพมหานคร (ต่อ)

TABLE 10 AVERAGE TIME OF PARTICIPANTS 10 YEARS OF AGE AND OVER BY MAIN ACTIVITY, AND PLACE OF DOING ACTIVITY, BANGKOK (Contd.)

กิจกรรมหลัก	สถานที่ทำงาน Place of Doing Activity										Main Activity		
	ยอควม		ครัวเรือน		สถานที่ทำงาน		ที่สาธารณะ		สถานที่ศึกษา/สถานที่ทำงาน/สถานบริการ/สถานบันเทิง			อื่นๆ	
	Total	This Household	Other Household	Work Place	Public Place	Commercial and Service Place	Learning Place	Cultural/Recreation/ Sport Place	Vehicle	Others			
05 การทำงานในการให้บริการที่ก่อให้เกิดรายได้ของครัวเรือน	5.2	3.6	5.5	6.2	5.4	7.0	1.9	-	1.5	2.6	05 Work for household providing services for income		
05111 การเตรียมและการขายอาหารและเครื่องดื่มที่ปรุงขึ้นเอง	4.9	2.8	7.0	4.8	5.2	6.3	-	-	-	1.8	05111 Preparing and selling food and beverage		
05112 การค้าขาย การขายตามบ้าน การขายตามข้างถนน การขายแผง	6.5	3.6	1.3	7.4	6.9	7.3	-	-	8.2	8.3	05112 Petty trading, door-to-door vending, street vending, hawking		
05121 การประกอบ การติดตั้ง การปรับตั้งเครื่องมือ การบำรุงรักษา และการซ่อมแซมเครื่องมือเครื่องจักร	7.3	-	-	5.0	-	7.5	-	-	-	-	05121 Fitting, installing, tool setting, maintaining and repairing tools and machinery		
05122 การซ่อมแซมยานยนต์	6.3	-	0.3	0.2	0.2	7.8	-	-	-	-	05122 Repair of vehicles		
05123 การซ่อมแซมของใช้ส่วนบุคคล	1.2	1.2	-	-	-	-	-	-	-	-	05123 Repair of personal goods		
05124 การซ่อมแซมของใช้ในครัวเรือน	8.6	-	-	-	-	8.6	-	-	-	-	05124 Repair of household goods		
05131 การให้เช่าห้อง ที่พัก และงานที่เกี่ยวข้อง	3.1	2.5	3.3	-	-	3.2	-	-	-	4.5	05131 Renting out rooms, sleeping space and associated work		
05132 การให้ยืมเงินและการเรียกเก็บเงินคืน ; การแลกเปลี่ยนเงินตราต่างประเทศ	4.2	-	-	-	-	4.2	-	-	-	-	05132 Lending and collecting money; foreign exchange		
05133 การพิมพ์ การประกอบเอกสาร การเขียนโปรแกรม การแปลข้อมูลเป็นรหัส	7.8	7.6	-	8.0	-	-	-	-	-	-	05133 Typing, word-processing, programming, encoding		
05134 การบัญชี การทำบัญชี การให้บริการด้านกฎหมาย และการให้บริการที่เกี่ยวข้อง	3.4	2.6	-	9.0	-	10.2	-	-	-	0.5	05134 Accounting, bookkeeping, legal and related services		
05135 การสอนพิเศษ	3.5	3.0	-	-	-	4.0	-	-	-	-	05135 Tutoring		
05136 การให้บริการทางการแพทย์และทันตกรรม	-	-	-	-	-	-	-	-	-	-	05136 Provision of medical and dental services		
05137 การให้บริการด้านกายภาพบำบัด/การบำบัดด้วยกายโรค	4.2	-	-	2.8	-	9.3	-	-	-	-	05137 Provision of nursing/therapy services		
05141 การให้บริการดูแลส่วนบุคคล	7.2	1.8	-	-	-	7.6	-	-	-	-	05141 Provision of personal care services		
05142 การให้บริการดูแลสุขภาพที่ไม่ใช่ต่อการบำบัดรักษาโรค	5.6	-	2.2	-	-	8.1	-	-	-	-	05142 Provision of non-professional health-care		
05151 การขนส่งสินค้า	7.9	-	-	-	7.9	7.0	-	-	-	-	05151 Transporting goods		
05152 การขนส่งผู้โดยสาร	9.4	0.8	-	8.3	9.7	0.2	-	-	-	3.7	05152 Transporting passengers		
05160 การให้บริการในครัวเรือนโดยได้รับค่าตอบแทน	5.4	6.5	7.1	4.7	1.7	1.2	1.0	-	-	-	05160 Providing paid domestic services		
05170 การฝึกอบรมและการเรียนที่เกี่ยวข้องกับการทำงานในกิจกรรมบริการ	3.3	-	-	-	-	3.3	-	-	-	-	05170 Training and studies related to work in service activities		
052001 การทำงานทั่วไปในกิจกรรมบริการซึ่งเป็นผู้ปฏิบัติงานของครัวเรือน	-	-	-	-	-	-	-	-	-	-	052001 Looking for work in service activities in household enterprise		
052002 การทำ/การก่อตั้งธุรกิจ/เงินกิจกรรมบริการซึ่งเป็นผู้ปฏิบัติงานของครัวเรือน	-	-	-	-	-	-	-	-	-	-	052002 Looking for/setting up business in service activities in household.		
05300 การเดินทางที่เกี่ยวข้องกับการให้บริการที่เกี่ยวข้องกับกิจการที่ก่อให้เกิดรายได้	1.3	0.3	-	3.6	1.2	2.5	-	-	1.4	7.0	05300 Travel related to providing services for income		
05900 การทำงานด้านบริการที่ก่อให้เกิดรายได้ของครัวเรือน ซึ่งมีได้ผลประโยชน์อื่น	6.5	5.0	0.3	4.1	-	8.2	3.5	-	-	-	05900 Work for household providing services for income n.e.c.		

หน่วยเป็นชั่วโมงต่อวัน : Hour per day

ตารางที่ 10 เวลาที่ใช้โดยเฉลี่ยของประชากรอายุตั้งแต่ 10 ปีขึ้นไป จำนวนตามกิจกรรมหลัก และสถานที่ที่ทำงาน กรุงเทพมหานคร (ต่อ)

TABLE 10 AVERAGE TIME OF PARTICIPANTS 10 YEARS OF AGE AND OVER BY MAIN ACTIVITY, AND PLACE OF DOING ACTIVITY, BANGKOK (Contd.)

หน่วยเป็นชั่วโมงต่อวัน : Hour per day

กิจกรรมหลัก	สถานที่ทำงาน Place of Doing Activity										Main Activity
	ยศววม	ครัวเรือนนี้	ครัวเรือนอื่น	สถานที่ทำงาน	ที่สาธารณะ	ร้านค้า/ สถานบริการ	สถานที่ศึกษา/ ที่เรียน	สถานที่ทางวัฒนธรรม/ ศาสนา/ กีฬา	ยานพาหนะ	อื่นๆ	
Total	This Household	Other Household	Work Place	Public Place	Commercial and Service Place	Learning Place	Cultural/ Recreation/ Sport Place	Vehicle	Others		
06 การให้บริการในครัวเรือนของตนเอง โดยไม่ได้รับค่าตอบแทน	1.5	2.0	0.7	0.2	0.8	0.8	1.8	1.2	3.9	06 Providing unpaid domestic services for own final use within household	
06111 การจัดครัวอาหาร	1.2	1.2	0.6	-	-	0.5	0.3	-	2.0	06111 Food management	
06112 การทำความสะอาดและการดูแลรักษาที่อยู่อาศัยและบริเวณโดยรอบ	1.2	1.2	0.3	-	0.9	-	2.2	-	3.5	06112 Cleaning and upkeep of dwelling and surroundings	
06113 การตกแต่ง การบำรุงรักษา และการซ่อมแซมเล็กๆ น้อยๆ ด้วยตนเอง	1.5	1.5	1.6	-	-	0.9	-	-	-	06113 Do-it-yourself decoration, maintenance and small repairs	
06114 การดูแลเสื้อผ้าและรองเท้า	1.3	1.3	1.1	-	-	1.0	0.5	-	3.7	06114 Care of textiles and footwear	
06115 การจัดครัวเรือน	0.4	0.4	-	-	-	-	-	-	-	06115 Household management	
06116 การดูแลสัตว์เลี้ยง	0.8	0.8	-	-	0.6	-	-	-	0.2	06116 Pet care	
06121 การเลือกซื้อ/การซื้อสินค้า และกิจกรรมที่เกี่ยวข้อง	0.8	0.5	-	0.2	0.8	0.9	2.2	0.5	2.2	06121 Shopping for/purchasing of goods and related activities	
06122 การเลือกซื้อ/การรับบริการ และกิจกรรมที่เกี่ยวข้อง	1.4	1.7	0.8	-	2.0	0.4	-	-	3.1	06122 Shopping for/avauling of services and related activities	
06200 การเดินทางที่เกี่ยวข้องกับการให้บริการในครัวเรือนโดยไม่ได้รับค่าตอบแทน	0.8	0.4	-	-	0.7	0.6	-	1.2	-	06200 Travel related to provision of unpaid domestic services	
06900 การบริการในครัวเรือนโดยไม่ได้รับค่าตอบแทน ซึ่งมีได้จัดประเภทไว้ในที่อื่น	0.8	-	-	-	0.8	-	-	-	-	06900 Unpaid domestic services n.e.c.	
07 การให้บริการดูแลสมาชิกในครัวเรือน โดยไม่ได้รับค่าตอบแทน	1.8	2.3	1.2	-	1.1	1.6	1.5	1.6	0.3	07 Providing unpaid caregiving services to household members	
07111 การดูแลเด็กทางด้านร่างกาย	2.4	2.4	1.1	-	0.5	0.5	-	-	-	07111 Caring for children/physical care	
07112 การสอน การฝึกอบรม การช่วยเหลือเด็ก	1.1	1.1	1.0	-	4.3	0.5	-	-	-	07112 Teaching, training, helping children	
07113 การพาดูเด็กไปยังสถานที่ต่าง ๆ	1.0	0.8	1.2	-	1.5	2.2	1.5	1.5	-	07113 Accompanying children to places	
07114 การดูแลผู้เยาว์วัยตั้งแต่ที่อยู่ในสายตา	1.5	1.4	-	-	-	1.7	-	-	-	07114 Minding children (passive care)	
07121 การดูแลผู้ใหญ่ทางด้านร่างกาย	1.8	1.6	-	-	0.3	14.2	-	-	-	07121 Caring for adults/physical care	
07122 การดูแลผู้ใหญ่ทางด้านอารมณ์	-	-	-	-	-	-	-	-	-	07122 Caring for adults/emotional support	
07123 การพาผู้ใหญ่ไปยังสถานที่ต่าง ๆ	1.0	0.3	-	-	0.7	1.9	-	-	0.3	07123 Accompanying adults to places	
07200 การเดินทางที่เกี่ยวข้องกับการให้บริการดูแลสมาชิกในครัวเรือนโดยไม่ได้รับค่าตอบแทน	1.1	-	-	-	1.0	1.5	-	1.4	-	07200 Travel related to unpaid caregiving services to household members	
07900 การให้บริการดูแลสมาชิกในครัวเรือนโดยไม่ได้รับค่าตอบแทน ซึ่งมีได้จัดประเภทไว้ในที่อื่น	8.3	8.3	-	-	-	-	-	-	-	07900 Providing unpaid caregiving services to household members n.e.c.	

ตารางที่ 10 เวลาที่ใช้โดยเฉลี่ยของประชากรอายุตั้งแต่ 10 ปีขึ้นไป จำนวนตามกิจกรรมหลัก และสถานที่ทำงาน กรุงเทพมหานคร (ต่อ)

TABLE 10 AVERAGE TIME OF PARTICIPANTS 10 YEARS OF AGE AND OVER BY MAIN ACTIVITY, AND PLACE OF DOING ACTIVITY, BANGKOK (Contd.)

หน่วยเป็นชั่วโมงต่อวัน : Hour per day

กิจกรรมหลัก	สถานที่ทำงาน Place of Doing Activity										Main Activity
	ยอความ										
	ครัวเรือนนี้	ครัวเรือนอื่น	สถานที่ทำงาน	ที่สาธารณะ	ร้านค้า/สถานบริการ	สถานที่ศึกษา/ที่เรียน	สถานที่ทำงาน/สถานบริการ	สถานที่ท่องเที่ยว/สถานบันเทิง	สถานที่ยานพาหนะ	อื่นๆ	
Total	This Household	Other Household	Work Place	Public Place	Commercial and Service Place	Learning Place	Cultural/ Recreation/ Sport Place	Vehicle	Others		
08 การให้บริการชุมชนและการให้ความช่วยเหลือครัวเรือนอื่น	1.9	2.4	2.0	-	1.1	3.0	0.4	5.4	1.4	0.3	08 Providing community services and help to other households
08111 การให้ความช่วยเหลือครัวเรือนอื่นด้านการบำรุงรักษาและการจัดการครัวเรือน	2.1	0.3	1.1	-	-	-	-	5.0	-	-	08111 Household maintenance and management as help to other households
08112 การให้ความช่วยเหลือครัวเรือนอื่นด้านการซื้อ/การขายสินค้าและการรับบริการ	0.8	-	-	-	0.5	0.9	-	-	-	-	08112 Shopping for/purchasing of goods and services as help to other households
08113 การให้ความช่วยเหลือครัวเรือนอื่นด้านการก่อสร้าง การปรับปรุงภูมิทัศน์ และการซ่อมแซมที่อยู่อาศัย ฯลฯ	-	-	-	-	-	-	-	-	-	-	08113 Construction
08114 การให้ความช่วยเหลือครัวเรือนอื่นด้านการซ่อมแซมสินค้าอุปโภคบริโภคและของใช้ในครัวเรือน	-	-	-	-	-	-	-	-	-	-	08114 Repairs of consumer and household goods as help to other households
08115 การให้ความช่วยเหลือครัวเรือนอื่นโดยไม่ได้รับค่าตอบแทนด้านธุรกิจ/พาณิชย์ และการจ้างงาน	3.5	2.0	5.1	-	-	2.5	-	-	-	-	08115 Unpaid help in business/farm and employment as help to other households
08116 การให้ความช่วยเหลือครัวเรือนอื่นด้านการดูแลเด็ก	1.9	2.5	2.1	-	-	1.0	0.4	-	-	-	08116 Childcare as help to other households
08117 การให้ความช่วยเหลือครัวเรือนอื่นด้านการดูแลผู้สูงอายุ	2.3	-	1.1	-	-	3.2	-	-	-	-	08117 Adult care as help to other households
08118 การให้ความช่วยเหลือครัวเรือนอื่นด้านการขนส่ง	-	-	-	-	-	-	-	-	-	-	08118 Transportation assistance to other households
08121 การทำงานที่ชุมชน : การทำอาหารเพื่อรวมฉลองกับชุมชน ฯลฯ	3.3	-	6.3	-	1.0	-	-	6.5	-	-	08121 Community organized work: cooking for collective celebrations etc.
08122 การทำงานเกี่ยวกับซ่อมแซมถนน/อาคาร การเตรียมพื้นที่ประชุม (ถนน ตลาด ฯลฯ)	-	-	-	-	-	-	-	-	-	-	08122 Work on road/building repair
08123 การจัดการและการทำงานที่ชุมชนในการให้ความช่วยเหลือแก่ผู้บ้านท้องถิ่นอื่น	3.2	-	-	-	-	-	-	3.2	-	-	08123 Organizing and work on community-based assistance to villages, other sublocations
08124 การจัดการและการทำงานที่ชุมชนในการให้ความช่วยเหลือแก่ครอบครัวและบุคคล	-	-	-	-	-	-	-	-	-	-	08124 Organizing and work on community-based assistance to families and individuals
08131 การทำงานอาสาสมัครที่มีทั้งองค์กร (ไม่ได้ให้ความช่วยเหลือบุคคลอื่น โดยตรง)	4.6	4.2	-	-	3.0	8.5	-	-	-	-	08131 Volunteer work for organizations (not directly for individuals)
08132 การทำงานอาสาสมัครในนามองค์กร (ให้ความช่วยเหลือบุคคลอื่นโดยตรง)	1.8	-	-	-	-	-	-	1.8	-	-	08132 Volunteer work through organizations (extended directly to individuals)
08200 การเข้าร่วมประชุม	4.4	-	2.7	-	-	6.0	-	-	-	-	08200 Attendance in meetings
08300 การมีส่วนร่วมในความเป็นอาสาสมัครและอาสาสมัครที่เกี่ยวกับเรื่อง	0.3	-	-	-	-	-	-	-	-	0.3	08300 Involvement in civic and related responsibilities
08400 การเดินทางที่เกี่ยวข้องกับการให้ความช่วยเหลือครัวเรือนอื่นและการให้บริการชุมชน	1.1	-	0.2	-	1.1	-	-	-	1.4	-	08400 Travel related to community services and help to other households
08900 การให้ความช่วยเหลือครัวเรือนอื่นและการให้บริการชุมชน ซึ่งมีได้จัดประเภทไว้ในที่อื่น	-	-	-	-	-	-	-	-	-	-	08900 Community services and help to other households n.e.c.

ตารางที่ 10 เวลาที่ใช้โดยเฉลี่ยของประชากรอายุตั้งแต่ 10 ปีขึ้นไป จำนวนตามกิจกรรมหลัก และสถานที่ที่ทำงาน กรุงเทพมหานคร (ต่อ)
 TABLE 10 AVERAGE TIME OF PARTICIPANTS 10 YEARS OF AGE AND OVER BY MAIN ACTIVITY, AND PLACE OF DOING ACTIVITY, BANGKOK (Contd.)

หน่วยเป็นชั่วโมงต่อวัน : Hour per day

กิจกรรมหลัก	สถานที่ทำงาน Place of Doing Activity											Main Activity			
	ยอควม		ครัวเรือน		สถานที่ทำงาน		ที่สาธารณะ		ร้านค้า / สถานบริการ / สถานบันเทิง		สถานที่ศึกษา / สถานที่ทางวัฒนธรรม / ศาสนา / กีฬา		อื่นๆ		
	Total	This Household	Other Household	Work Place	Public Place	Commercial and Service Place	Learning Place	Cultural / Recreation / Sport Place	Vehicle	Others					
09 การเรียนรู้	3.1	1.7	2.6	0.6	1.1	6.2	5.9	1.6	1.7	1.8	0.9 Learning				
09111 การเรียนในโรงเรียน/มหาวิทยาลัย	5.6	2.5	-	-	3.0	6.2	5.7	1.6	0.5	-	09111 School/university attendance				
09112 การหยุดพัก/การเรียนช่วงสั้นๆ ในสถานศึกษาทั่วไป	0.8	-	-	-	-	-	0.8	-	-	-	09112 Breaks/waiting at place of general education				
09113 การเรียนด้วยตนเองในหลักสูตรการศึกษาทางไกล (ซีดี/ สื่อทางเสียง ระบบออนไลน์)	-	-	-	-	-	-	-	-	-	-	09113 Self-study for distance education course work (video, audio, online)				
09120 การทำที่บ้าน การอบรมหรือเรียน การวิจัยและโครงการที่เกี่ยวข้องกับการศึกษาทั่วไป	1.7	1.7	3.1	0.6	0.4	-	2.0	0.5	-	1.8	09120 Homework, course review, research related to general education				
09130 การเรียนเพิ่มเติม การศึกษาออกนอก และหลักสูตรในวงกว้าง	2.3	2.0	1.0	-	-	-	2.6	2.5	-	-	09130 Additional study, non-formal education and courses during free time				
09140 การฝึกอบรมและการเรียนเพื่อพัฒนาอาชีพ/วิชาชีพ	-	-	-	-	-	-	-	-	-	-	09140 Career/professional development training and studies				
09200 กิจกรรมอื่นๆ ที่เกี่ยวข้องกับกิจกรรมการเรียนรู้	0.5	0.3	-	-	-	-	0.5	-	1.0	-	09200 Other activities carried out in relation to learning activities				
09300 การเดินทางที่เกี่ยวข้องกับการเรียนรู้	1.5	-	-	-	1.1	-	1.0	-	1.6	-	09300 Travel related to learning				
09900 กิจกรรมการเรียนรู้ ซึ่งมีได้จัดประเภทไว้ในที่อื่น	-	-	-	-	-	-	-	-	-	-	09900 Learning activities n.e.c.				
10 การเข้าสังคมและการมีส่วนร่วมในชุมชน	1.1	1.1	1.6	0.6	1.1	1.1	0.8	1.1	1.6	0.9	10 Socializing and community participation				
10111 การพูดคุย การสนทนา	1.0	1.1	1.6	0.6	1.1	0.8	0.8	0.8	2.8	0.7	10111 Talking, conversing				
10112 กิจกรรมการเข้าสังคม	2.3	1.3	1.8	2.9	-	2.8	-	-	-	1.3	10112 Socializing activities				
10113 การอ่านและการเขียนจดหมาย	1.4	1.4	-	0.5	-	1.0	1.5	4.3	-	-	10113 Reading and writing mail				
10114 กิจกรรมการไม่เข้าสังคม/การต่อต้านสังคม/การเองสังคมในแง่ลบ	-	-	-	-	-	-	-	-	-	-	10114 Unsocial/antisocial/negative social activities				
1011x การเข้าสังคมและการติดต่อสื่อสาร ซึ่งมีได้ระบุรายละเอียด	-	-	-	-	-	-	-	-	-	-	1011x Socializing and communication n.f.d.				
10121 การมีส่วนร่วมในเหตุการณ์ของทางวัฒนธรรม/ประเพณี/เทศกาลของชุมชน	3.5	3.5	-	-	-	-	-	-	-	-	10121 Participating in community celebrations of cultural/historic events				
10122 การมีส่วนร่วมในพิธีกรรม/งานบุญของชุมชน (ที่ไม่เกี่ยวข้องกันศาสนา)	1.7	1.5	1.4	-	-	3.1	-	-	-	-	10122 Participating in community rites/events (non-religious)				
10123 การมีส่วนร่วมในงานสังคมของชุมชน (งานดนตรี งานเต้นรำ ฯลฯ)	-	-	-	-	-	-	-	-	-	-	10123 Participating in community social functions (music, dance etc.)				
1012x การมีส่วนร่วมในชุมชน ซึ่งมีได้ระบุรายละเอียด	-	-	-	-	-	-	-	-	-	-	1012x Community participation n.f.d.				
10200 การเดินทางที่เกี่ยวข้องกับการเข้าสังคมและการมีส่วนร่วมในชุมชน	1.1	0.2	-	-	1.1	-	-	-	1.4	-	10200 Travel related to socializing and community participation				
10900 การเข้าสังคมและการมีส่วนร่วมในชุมชน ซึ่งมีได้จัดประเภทไว้ในที่อื่น	-	-	-	-	-	-	-	-	-	-	10900 Socializing and community participation n.e.c.				

ตารางที่ 10 เวลาที่ใช้โดยเฉลี่ยของประชากรอายุตั้งแต่ 10 ปีขึ้นไป จำนวนตามกิจกรรมหลัก และสถานที่ที่ทำงาน กรุงเทพมหานคร (ต่อ)

TABLE 10 AVERAGE TIME OF PARTICIPANTS 10 YEARS OF AGE AND OVER BY MAIN ACTIVITY, AND PLACE OF DOING ACTIVITY, BANGKOK (Contd.)

กิจกรรมหลัก	สถานที่ทำงาน Place of Doing Activity										Main Activity				
	ยอความ		ครัวเรือน		สถานที่ทำงาน		ที่สาธารณะ		ร้านค้า/สถานบริการ/สถานบันเทิง			สถานที่ศึกษา/สถานที่ทางวัฒนธรรม/สถานกีฬา		อื่นๆ	
	Total	This Household	Other Household	Work Place	Public Place	Commercial and Service Place	Learning Place	Cultural/ Recreation/ Sport Place	Vehicle	Others		11	12		
11 การเข้าชมพิพิธภัณฑ์/สถานที่ทางวัฒนธรรม การบันเทิง และการกีฬา	1.9	0.3	-	-	1.6	2.2	2.0	2.7	1.5	-	11 Attending/visiting cultural, entertainment and sports events/venues				
11111 การเข้าชมพิพิธภัณฑ์ หอแสดงงานศิลป์ อุทยานประวัติศาสตร์/วัฒนธรรม	2.6	-	-	-	1.5	1.5	-	4.0	-	-	11111 Visit museum, art gallery, historical/cultural park, heritage site				
11112 การเข้าชมภาพยนตร์	2.2	0.3	-	-	2.4	-	-	-	-	-	11112 Attendance at movies/cinema				
11113 การเข้าชมการแสดงที่โรงละคร โรงโอบ่ง ภา สถานที่แสดงบัลเลต์ สถานที่แสดงดนตรี	4.0	-	-	-	-	4.0	-	-	-	-	11113 Attendance at theatre, opera, ballet, concerts				
11119 การเข้าชมเหตุการณ์ทางวัฒนธรรมและสวนอื่นๆ	0.3	-	-	-	-	0.3	-	-	-	-	11119 Attendance at other specified mass cultural events				
11120 การเข้าชมสวนสัตว์ สวนพฤกษศาสตร์ สวนร่วมสวนบึง สวนออกร้านจำหน่ายสินค้า ฯลฯ	1.4	-	-	-	1.2	2.2	-	1.5	-	-	11120 Attendance/visit to zoo, animal park				
11131 การเข้าชมการแข่งขันกีฬาอาชีพ	1.8	-	-	-	-	-	-	1.8	-	-	11131 Attendance at professional sports events				
11132 การเข้าชมการแข่งขันกีฬาสมัครเล่น	2.0	-	-	-	-	-	2.0	-	-	-	11132 Attendance at amateur sports events				
11200 การเดินทางที่เกี่ยวข้องกับการเข้าชมสถานที่ทางวัฒนธรรม การบันเทิง และการกีฬา	1.6	-	-	-	1.9	-	-	-	1.5	-	11200 Travel related to attending/visiting cultural, entertainment and sports events/venues				
11900 การเข้าชมสถานที่ทางวัฒนธรรม การบันเทิง และการกีฬา ซึ่งมีได้ตั้งประเภทไว้ในที่อื่น	-	-	-	-	-	-	-	-	-	-	11900 Attending/visiting sports, entertainment and cultural events/venues n.e.c.				
12 งานอดิเรก การเล่นเกม และกิจกรรมว่างอื่นๆ	1.9	2.3	2.4	0.7	1.2	2.7	0.7	-	1.3	1.5	12 Hobbies, games and other pastime activities				
12111 ทัศนศิลป์	1.5	-	-	-	-	1.5	-	-	-	-	12111 Visual arts				
12112 วรรณศิลป์	10.4	10.4	-	-	-	-	-	-	-	-	12112 Literary arts				
12113 ศิลปะการแสดง (การเต้นรำ การแสดงดนตรี การแสดงละคร)	1.6	1.7	-	-	-	1.3	-	-	-	-	12113 Performing arts (dance, music, theatre)				
1211x ทัศนศิลป์ วรรณศิลป์ และศิลปะการแสดง ซึ่งมีได้ระบุรายละเอียด	-	-	-	-	-	-	-	-	-	-	1211x Visual, literary and performing arts n.f.d.				
12120 งานอดิเรกที่ใช้ความเชี่ยวชาญเฉพาะอย่างและกำลังบุคคลที่เกี่ยวข้อง	1.6	1.6	-	-	-	-	-	-	-	-	12120 Technical hobbies and related courses				
12131 เกมที่เล่นคนเดียว	1.8	1.7	-	-	-	2.0	-	-	-	-	12131 Solo games				
12132 เกมไพ่ เกมที่เล่นบนกระดาน	1.0	-	-	1.0	0.7	1.3	-	-	-	-	12132 Card games, board games				
12133 เกมคอมพิวเตอร์ (รวมถึง ตู้เกมออกเหรียญและวีดีโอเกม)	2.3	2.3	2.1	0.6	1.1	2.9	0.5	-	-	1.5	12133 Computer games (including arcade and video games)				
12134 เกมที่เล่นเป็นกลุ่ม	1.2	1.3	2.4	-	1.6	-	0.7	-	-	-	12134 Social/group games				
12135 การพนันหรือการเสี่ยงโชค	3.2	3.3	3.7	-	-	2.0	-	-	-	-	12135 Gambling				
1213x การเล่นเกมและกิจกรรมว่างอื่นๆ ซึ่งมีได้ระบุรายละเอียด	-	-	-	-	-	-	-	-	-	-	1213x Playing games and other pastimes n.f.d.				
12200 การเดินทางที่เกี่ยวข้องกับงานอดิเรก การเล่นเกม และกิจกรรมว่างอื่นๆ	0.9	-	-	-	0.6	2.6	-	-	1.3	-	12200 Travel related to hobbies, games and other pastimes				
12900 งานอดิเรก การเล่นเกม และกิจกรรมว่างอื่นๆ ซึ่งมีได้ตั้งประเภทไว้ในที่อื่น	0.5	0.5	-	-	-	-	-	-	-	-	12900 Hobbies, games and other pastimes n.e.c.				

หน่วยเป็นชั่วโมงต่อวัน : Hour per day

ตารางที่ 10 เวลาที่ใช้โดยเฉลี่ยของประชากรอายุตั้งแต่ 10 ปีขึ้นไป จำนวนตามกิจกรรมหลัก และสถานที่ที่ทำงาน กรุงเทพมหานคร (ต่อ)
 TABLE 10 AVERAGE TIME OF PARTICIPANTS 10 YEARS OF AGE AND OVER BY MAIN ACTIVITY, AND PLACE OF DOING ACTIVITY, BANGKOK (Contd.)

หน่วยเป็นชั่วโมงต่อวัน : Hour per day

กิจกรรมหลัก	สถานที่ทำงาน Place of Doing Activity										Main Activity
	ยอความ	ครัวเรือน	ครัวเรือน	สถานที่ทำงาน	ที่สาธารณะ	ร้านค้า/ สถานบริการ / สถานบันเทิง	สถานศึกษา/ ที่เรียน	สถานที่ทางวัฒนธรรม/ ศาสนา/ กีฬา	ยานพาหนะ	อื่นๆ	
	Total Household	This Household	Other Household	Work Place	Public Place	Commercial and Service Place	Learning Place	Cultural/ Recreation/ Sport Place	Vehicle	Others	
13 การมีส่วนร่วมในกีฬาในร่มและกลางแจ้ง และหลักสูตรที่เกี่ยวข้อง	1.2	0.8	1.1	1.2	1.2	1.8	1.2	1.8	1.0	2.0	13 Indoor and outdoor sports participation and related courses
13111 การเดินและการวิ่งทางไกล ; การวิ่งและการวิ่งชยะฯ	0.9	0.8	0.9	-	1.1	0.5	0.6	1.1	-	-	13111 Walking and hiking; jogging and running
13112 การขี่จักรยาน การเล่นสเก็ต การเล่นสกีบอร์ด	1.2	-	-	-	1.2	-	-	-	-	-	13112 Biking, skating, skateboarding
13113 แอโรบิก โยคะ การฝึกโยคะ การออกกำลังกาย และโปรแกรมฟิตเนสอื่นๆ	1.0	0.7	-	0.7	0.9	1.6	-	1.9	-	1.0	13113 Aerobics, yoga, weight-training and other fitness programmes
13114 กีฬาประเภททีมที่มีอุปกรณ์เป็นลูกบอล	1.5	0.7	-	1.6	1.1	1.5	0.3	2.0	-	-	13114 Ball games, individual sports
13115 กีฬาประเภททีมที่มีอุปกรณ์เป็นลูกบอล	1.5	-	2.2	0.5	1.8	-	1.0	2.1	-	-	13115 Ball games, team sports
13116 กีฬาทennis	3.4	-	-	-	3.1	6.2	-	2.1	-	4.3	13116 Water sports
13117 กีฬาฤดูหนาว/กีฬาน้ำแข็ง/กีฬาน้ำแข็ง	-	-	-	-	-	-	-	-	-	-	13117 Winter/ice/snow sports
13118 กีฬาที่มีการปะทะกัน	4.0	-	-	-	-	-	4.0	-	-	-	13118 Contact sports
13121 การขี่จักรยาน	6.0	-	-	-	-	6.0	-	-	-	-	13121 Camping
13122 การขี่ม้า	-	-	-	-	-	-	-	-	-	-	13122 Horseback-riding
13123 การขี่จักรยานเสือภูเขา	-	-	-	-	-	-	-	-	-	-	13123 Pleasure dives; sightseeing
13200 การเดินทางที่เกี่ยวข้องกับการมีส่วนร่วมในกีฬาในร่มและกลางแจ้ง และหลักสูตรที่เกี่ยวข้อง	0.8	0.4	-	-	0.8	-	-	0.3	1.0	-	13200 Travel related to indoor and outdoor sports participation and related courses
13900 การมีส่วนร่วมในกีฬาในร่มและกลางแจ้ง และหลักสูตรที่เกี่ยวข้อง ซึ่งมีจัดประเภทไว้ในที่อื่น	2.2	-	-	3.8	-	0.7	-	-	-	2.3	13900 Indoor and outdoor sports participation and related courses n.e.c.
14 สื่อมวลชน	3.1	3.3	2.5	0.6	0.6	1.6	0.6	0.6	2.6	3.8	14 Mass media
14111 การอ่านหนังสือ	1.6	1.7	-	0.7	0.8	3.7	0.5	0.3	6.5	-	14111 Reading books
14112 การอ่านวารสารหรือสิ่งพิมพ์ที่ออกตามกำหนดเวลา	0.9	1.2	1.0	0.5	0.4	0.5	0.5	-	-	-	14112 Reading periodicals
14119 การอ่านสิ่งพิมพ์เฉพาะอื่นๆ	1.2	1.3	0.5	0.5	-	-	-	-	-	-	14119 Reading other specified materials
1411x การอ่าน ซึ่งมีระบุรายละเอียด	-	-	-	-	-	-	-	-	-	-	1411x Reading n.f.d.
14121 การดู/การฟังโทรทัศน์	3.0	3.0	2.4	1.2	1.2	1.9	0.5	0.8	1.0	-	14121 Watching/listening to television
14122 การดู/การฟังวิดีโอ	2.8	2.8	3.3	1.5	-	1.5	-	-	-	-	14122 Watching/listening to video programmes
14131 การฟังวิทยุ	1.3	1.4	1.2	0.5	-	1.0	-	-	-	-	14131 Listening to radio programmes
14132 การฟังสื่ออื่นๆ	2.2	2.5	-	0.5	-	1.0	0.5	-	-	-	14132 Listening to other audio media
1413x การฟังวิทยุและเครื่องเสียง ซึ่งมีระบุรายละเอียด	-	-	-	-	-	-	-	-	-	-	1413x Listening to radio and audio devices n.f.d.
14141 การใช้เทคโนโลยีคอมพิวเตอร์เพื่อการอ่าน	1.6	2.2	-	0.7	-	-	0.6	-	-	-	14141 Using computer technology for reading
14142 การใช้เทคโนโลยีคอมพิวเตอร์เพื่อการดู/การฟัง	0.8	0.9	-	0.5	-	-	-	-	-	-	14142 Using computer technology for video/audio
14143 การใช้อินเทอร์เน็ต การดาวน์โหลด การอัปโหลด	2.3	2.4	-	0.5	-	2.9	-	-	-	3.8	14143 Surfing the Internet; downloading, uploading
1414x การใช้เทคโนโลยีคอมพิวเตอร์ ซึ่งมีระบุรายละเอียด	-	-	-	-	-	-	-	-	-	-	1414x Using computer technology n.f.d.
14200 การไปห้องสมุด	1.0	-	-	-	-	-	1.0	-	-	-	14200 Visiting library
14300 การเดินทางที่เกี่ยวข้องกับสื่อมวลชน	0.5	-	-	-	0.5	-	-	-	0.7	-	14300 Travel related to mass media
14900 สื่อมวลชน ซึ่งมีจัดประเภทไว้ในที่อื่น	-	-	-	-	-	-	-	-	-	-	14900 Mass media n.e.c.

ตารางที่ 10 เวลาที่ใช้โดยเฉลี่ยของประชากรอายุตั้งแต่ 10 ปีขึ้นไป จำนวนตามกิจกรรมหลัก และสถานที่ที่ทำงาน กรุงเทพมหานคร (ต่อ)

TABLE 10 AVERAGE TIME OF PARTICIPANTS 10 YEARS OF AGE AND OVER BY MAIN ACTIVITY, AND PLACE OF DOING ACTIVITY, BANGKOK (Contd.)

กิจกรรมหลัก	สถานที่ทำงาน Place of Doing Activity											Main Activity
	ยอความ											
	ครัวเรือน Household	This Household	Other Household	Work Place	Public Place	Commercial and Service Place	Learning Place	Cultural/ Recreation/ Sport Place	Vehicle	Others	อื่นๆ	
15 การดูแลและการดำเนินชีวิตส่วนบุคคล	6.3	10.9	2.5	0.8	1.0	1.0	0.8	1.8	2.8	4.6	15 Personal care and maintenance	
15111 การนอนหลับพักผ่อน/การนอนหลับพักผ่อน	7.9	7.9	4.0	8.2	-	4.2	-	7.7	3.7	6.7	15111 Night sleep/essential sleep	
15112 การนอนหลับ/การงีบหลับ	2.1	2.1	1.6	0.6	0.3	1.4	-	0.9	3.1	3.5	15112 Incidental sleep/naps	
15113 การนอนไม่หลับ	1.2	1.2	-	0.8	-	-	-	-	-	-	15113 Sleeplessness	
1511x การนอนและกิจกรรมที่เกี่ยวข้อง ซึ่งมีระบุรายละเอียด	-	-	-	-	-	-	-	-	-	-	1511x Sleep and related activities n.f.d.	
15121 การรับประทานอาหารกลางวัน	1.0	1.1	0.9	0.8	0.8	0.9	0.8	0.8	0.3	0.7	15121 Eating meals/snack	
15122 การรับประทานอาหารร่วมกับเพื่อนหรืออาหารกลางวัน	0.6	0.6	2.2	0.4	0.3	0.6	0.5	0.2	-	0.3	15122 Drinking other than with meal or snack	
1512x การรับประทานอาหารดื่ม ซึ่งมีระบุรายละเอียด	-	-	-	-	-	-	-	-	-	-	1512x Eating and drinking n.f.d.	
15131 การดูแลส่วนบุคคล	1.1	1.1	0.7	0.5	0.3	0.7	0.3	0.6	0.2	0.8	15131 Personal hygiene and care	
15132 การดูแลสภาพ/ด้านการแพทย์ด้วยตนเอง	2.3	2.5	-	-	-	0.2	-	-	-	0.5	15132 Health/medical care to oneself	
15141 การได้รับการดูแลส่วนบุคคลจากบุคคลอื่น	2.7	3.8	-	0.3	1.3	1.4	-	-	-	-	15141 Receiving personal care from others	
15142 การได้รับการดูแลสุขภาพ/ด้านการแพทย์จากบุคคลอื่น	1.6	-	-	-	-	1.7	0.7	-	-	-	15142 Receiving health/medical care from others	
15151 การสวดมนต์ การทำสมาธิ และการทำกิจกรรมทางจิตวิญญาณอื่นๆ	0.8	0.7	1.1	0.5	2.3	0.7	0.2	1.2	-	-	15151 Private prayer, meditation, and other informal spiritual activities	
15152 การมีส่วนร่วมในกิจกรรมทางศาสนา (การปฏิบัติตามหลักพิธี/ข้อบังคับทางศาสนา)	0.9	0.5	1.3	0.4	0.6	0.5	0.5	1.6	-	-	15152 Participating in religious activities (formal practice of religion)	
15161 การไม่ทำกิจกรรมใดๆ : การพักผ่อน การผ่อนคลาย	0.8	0.9	1.1	0.5	0.9	0.8	0.5	0.2	0.5	0.5	15161 Doing nothing; resting; relaxing	
15162 การสูบบุหรี่	0.4	0.5	0.3	0.4	0.6	0.5	-	-	0.5	-	15162 Smoking	
15163 การไตร่ตรอง/การครุ่นคิด การคิด การวางแผน	-	-	-	-	-	-	-	-	-	-	15163 reflecting/meditating, thinking, planning	
15200 การเดินทางที่เกี่ยวข้องกับกิจกรรมการดำเนินชีวิตส่วนบุคคล	1.5	0.6	-	0.2	1.1	0.6	-	0.3	2.8	-	15200 Travel related to personal care and maintenance activities	
15900 กิจกรรมการดูแลและการดำเนินชีวิตส่วนบุคคล ซึ่งมีได้แก่ประเภทไว้ที่อื่น	0.3	0.2	-	-	0.3	-	-	-	-	-	15900 Personal care and maintenance activities n.e.c.	

หน่วยเป็นชั่วโมงต่อวัน : Hour per day

ตารางที่ 11 เวลาที่ใช้โดยเฉลี่ยของประชากรอายุตั้งแต่ 10 ปีขึ้นไป จำแนกตามกิจกรรมหลัก และทำกิจกรรมร่วมกับใคร กรุงเทพมหานคร

TABLE 11 AVERAGE TIME OF PARTICIPANTS 10 YEARS OF AGE AND OVER BY MAIN ACTIVITY, AND TO SHARE WITH ANYONE, BANGKOK

กิจกรรมหลัก	ทำกิจกรรมร่วมกับใคร To share with anyone										Main Activity
	ยอความ	ทำคนเดียว	สมาชิกในครัวเรือนนี้	สมาชิกในครัวเรือนอื่น	สมาชิกในชุมชน	เพื่อนร่วมงาน	เพื่อน / เพื่อนบ้าน	อื่นๆ			
	Total	Do it alone	Member of this family	Member of other family	Community membe	Friend	Friend / neighbor	Others			
01 การทำงานในหน่วยงานเอกชน รัฐวิสาหกิจ รัฐบาล องค์การที่ไม่แสวงหากำไร (จ้างงานในระบอบ)	4.9	2.7	1.6	1.9	1.0	0.2	7.7	1.1	1.9	0.1	01 Formal sector work
01111 เวลาทำงานในโรงงานหลัก	7.1	5.2	6.0	3.0	1.9	-	7.6	1.7	1.7	0.1	01111 Working time in main job
01112 เวลาทำงานในโรงงานอื่น	1.4	2.2	-	-	-	-	0.9	-	-	-	01112 Working time in other jobs
01113 เวลาทำงานนอกเมืองร่วมกับศึกษาฝึกงาน และตำแหน่งที่เกี่ยวข้อง	3.9	-	-	-	-	-	0.7	-	6.0	0.1	01113 Working time as apprentice, intern and related positions
01114 การหยุดพักช่วงสั้นๆ และการถูกควบคุมและทำงาน	0.5	0.9	-	-	-	-	0.4	-	-	-	01114 Short breaks and interruptions from work
01115 การฝึกอบรมและการเรียนที่เกี่ยวข้องกับการทำงานในระบอบ	2.6	1.2	-	-	-	-	2.6	-	-	-	01115 Training and studies in relation to work in the "formal sector"
0111x เวลาทำงานในระบอบ ซึ่งมีได้ระบุรายละเอียด	-	-	-	-	-	-	-	-	-	-	0111x Working time in "formal sector" employment n.f.d
01121 เวลาที่ใช้ในการรอคอย/หลังการทำงาน	1.2	1.5	-	-	-	-	0.6	-	-	-	01121 Idle time before/after work
01122 การหยุดพักกลางวันจากการทำงาน	0.7	1.2	-	-	-	-	0.6	-	-	-	01122 Lunch break from work
01201 การหางานทำในระบอบ	0.3	0.3	0.2	-	-	-	-	-	-	-	01201 Looking for work in the "formal sector"
01202 การหา/การก่อตั้งธุรกิจใหม่	-	-	-	-	-	-	-	-	-	-	01202 Looking for/setting up business in the "formal sector"
01300 การเดินทางที่เกี่ยวข้องกับการทำงานในระบอบ	1.5	1.6	1.0	1.7	0.3	0.2	1.3	0.8	1.0	0.1	01300 Travel related to work in the "formal sector"
01900 การทำงานในระบอบ ซึ่งมีได้ระบุประเภทไว้ในที่อื่น	0.7	0.7	-	-	-	-	-	-	-	-	01900 Work in the "formal sector" n.e.c.
02 การทำงานในกิจกรรมการผลิตขั้นต้นของครัวเรือน	4.0	3.3	6.0	7.2	1.0	-	7.7	2.2	-	-	02 Work for household in primary production activities
02111 การเพาะปลูกพืชและต้นไม้ พืชผักสวนครัว	5.4	5.1	6.0	7.2	1.0	-	7.7	-	-	-	02111 Growing of crops and trees; kitchen gardening
02112 การเลี้ยงสัตว์ การผลิตผลิตภัณฑ์จากสัตว์ การบริการสัตว์	2.1	2.1	-	-	-	-	-	-	-	-	02112 Farming of animals; production of animal products; animal husbandry services
02113 การล่าสัตว์ การดักสัตว์ และการผลิตหนังสัตว์	-	-	-	-	-	-	-	-	-	-	02113 Hunting, trapping and production of animal skins
02114 การหาของป่า การตัดไม้ การเก็บเห็ด และการเก็บเห็ดอื่น ๆ ที่เกี่ยวข้องกับไม้	0.3	0.3	-	-	-	-	-	-	-	-	02114 Gathering of wild products, wood-cutting, gathering firewood and other forestry activities
02115 การประมงและการเลี้ยงสัตว์น้ำ/เลี้ยงสัตว์ที่อยู่ในน้ำ	2.0	2.0	-	-	-	-	-	2.0	-	-	02115 Fishing and fish/aquatic farming
02116 การทำเหมืองแร่และเหมืองหิน	-	-	-	-	-	-	-	-	-	-	02116 Mining and quarrying
02117 การเก็บน้ำ	-	-	-	-	-	-	-	-	-	-	02117 Collecting water
02118 การฝึกอบรมและการเรียนที่เกี่ยวข้องกับการทำงานในกิจกรรมการผลิตขั้นต้นของครัวเรือน	-	-	-	-	-	-	-	-	-	-	02118 Training and studies in relation to work in primary production activities of households
0211x เวลาทำงานในกิจกรรมการผลิตขั้นต้น ซึ่งมีได้ระบุรายละเอียด	-	-	-	-	-	-	-	-	-	-	0211x Working time in primary production activities n.f.d.
02121 การซื้อ/จัดหาวัตถุดิบเพื่อใช้ในการการผลิตขั้นต้นของครัวเรือน	-	-	-	-	-	-	-	-	-	-	02121 Purchasing/acquiring inputs/supplies used for primary production activities of households
02122 การขาย/การจัดการผลผลิตที่ได้จากกิจกรรมการผลิตขั้นต้นของครัวเรือน	-	-	-	-	-	-	-	-	-	-	02122 Selling/disposing of outputs of primary production activities of households
02201 การทำงานที่ไม่ใช่กิจกรรมการผลิตขั้นต้นซึ่งเป็นธุรกิจของครัวเรือน	-	-	-	-	-	-	-	-	-	-	02201 Looking for work in primary production activities in household enterprise
02202 การหา/การก่อตั้งธุรกิจในการการผลิตขั้นต้นซึ่งเป็นธุรกิจของครัวเรือน	-	-	-	-	-	-	-	-	-	-	02202 Looking for/setting up business in primary production activities in household enterprise
02300 การเดินทางที่เกี่ยวข้องกับกิจกรรมการผลิตขั้นต้นของครัวเรือน	0.8	0.9	0.3	-	-	-	-	0.3	-	-	02300 Travel related to primary production activities of households
02900 การทำงานในกิจกรรมการผลิตขั้นต้นของครัวเรือน ซึ่งมีได้ระบุประเภทไว้ในที่อื่น	-	-	-	-	-	-	-	-	-	-	02900 Work for households in primary production activities n.e.c.

หน่วยเป็นชั่วโมงต่อวัน : Hour per day

ตารางที่ 11 เวลาที่ใช้โดยเฉลี่ยของประชากรอายุตั้งแต่ 10 ปีขึ้นไป จำนวนตามกิจกรรมหลัก และทำกิจกรรมร่วมกับใคร กรุงเทพมหานคร (ต่อ)

TABLE 11 AVERAGE TIME OF PARTICIPANTS 10 YEARS OF AGE AND OVER BY MAIN ACTIVITY, AND TO SHARE WITH ANYONE, BANGKOK (Contd.)

หน่วยเป็นชั่วโมงต่อวัน : Hour per day

กิจกรรมหลัก	ทำกิจกรรมร่วมกับใคร To share with anyone						Main Activity	
	อาศัยเดียว	สมาชิกในครัวเรือนนี้	สมาชิกในครัวเรือนนี้ และสมาชิกในครัวเรือนอื่น	สมาชิกในชุมชน	เพื่อนร่วมงาน	เพื่อน / เพื่อนบ้าน		
Total	Do it alone	Member of this family	Member of this family and other family	Community membe	Friend	Friend / neighbor	Others	
03 การทำงานในกิจกรรมที่ไม่ใช่การผลิตขั้นต้นของครัวเรือน	6.1	5.2	6.6	5.7	7.8	7.5	3.3	03 Work for household in non-primary production activities
03111 การรวมการผลิตผลิตภัณฑ์อาหาร	3.3	-	3.3	-	-	-	-	03111 Processing of food products
03112 การผลิตผลิตภัณฑ์อาหารและเครื่องดื่มอื่นๆ	4.7	0.5	5.0	-	-	-	-	03112 Making of other food products and beverages
03113 การผลิตเสื้อผ้า เครื่องแต่งกาย เครื่องหนัง และผลิตภัณฑ์ที่เกี่ยวข้อง	7.0	6.3	7.8	2.4	-	10.1	-	03113 Making textiles, wearing apparel, leather and associated products
03114 การผลิตงานหัตถกรรมจากวัสดุทุกชนิด	5.7	4.5	5.9	8.0	7.8	6.6	3.3	03114 Craft-making using all types of materials
03115 การเตรียมและกำกับรักษาขงสูบ	-	-	-	-	-	-	-	03115 Tobacco preparing and curing
03116 การผลิตอิฐ แผ่นคอนกรีต อิฐบล็อก กระเบื้อง ฯลฯ	-	-	-	-	-	-	-	03116 Making bricks, concrete slabs, hollow blocks, tiles etc.
03117 การผลิตสมุนไพรและยา	-	-	-	-	-	-	-	03117 Making herbal and medicinal preparations
03118 การฝึกอบรมและการเรียนที่เกี่ยวกับกิจกรรมที่ไม่ใช่การผลิตขั้นต้นของครัวเรือน	-	-	-	-	-	-	-	03118 Training and studies in relation to work in non-primary production activities of households
0311x เวลาทำงานในกิจกรรมที่ไม่ใช่การผลิตขั้นต้นของครัวเรือน ซึ่งมีระยะเวลาเฉลี่ย	0.5	0.5	0.5	0.5	-	-	-	0311x Working time in non-primary production activities n.f.d
03121 การซื้อ/จัดหาวัสดุอุปกรณ์ที่ใช้ในกิจกรรมที่ไม่ใช่การผลิตขั้นต้นของครัวเรือน	3.3	1.4	4.5	-	-	-	-	03121 Purchasing/acquiring inputs
03122 การขาย/การจัดการการผลิตที่ได้จากกิจกรรมที่ไม่ใช่การผลิตขั้นต้นของครัวเรือน	-	-	-	-	-	-	-	03122 Selling/disposing of outputs of non-primary production activities of households
03201 การทำงานทั่วไปในกิจกรรมที่ไม่ใช่การผลิตขั้นต้นซึ่งไม่ระบุกิจกรรมครัวเรือน	-	-	-	-	-	-	-	03201 Looking for work in non-primary production activities in household enterprise
03202 การทำ/การก่อสร้าง/การซ่อมแซมเพื่อการสะสมทุนของครัวเรือน	1.4	1.5	1.2	-	1.2	-	-	03202 Looking for/setting up business in non-primary production activities in household enterprise
03300 การเดินทางที่เกี่ยวข้องกับกิจกรรมที่ไม่ใช่การผลิตขั้นต้นของครัวเรือน	-	-	-	-	-	-	-	03300 Travel related to non-primary production of household
03900 การทำงานในกิจกรรมที่ไม่ใช่การผลิตขั้นต้นของครัวเรือน ซึ่งมีได้ประเภทไว้ในที่อื่น	-	-	-	-	-	-	-	03900 Work for household in non-primary production activities n.e.c.
04 การทำงานในกิจกรรมก่อสร้างของครัวเรือน	4.6	2.9	0.8	4.0	2.2	7.5	0.8	04 Work for household in construction activities
04111 การก่อสร้างและการซ่อมแซมเพื่อการสะสมทุนของครัวเรือนตนเอง	2.6	5.7	0.8	3.0	-	-	-	04111 Construction and repair for own capital formation
04112 การก่อสร้างและการซ่อมแซมอาคาร ถนน เขื่อน และสิ่งก่อสร้างอื่นๆ	6.5	6.2	-	6.2	-	7.1	2.7	04112 Construction and repair of buildings, roads, dams and other structures
04113 การก่อสร้างและการซ่อมแซมครั้งใหญ่เกี่ยวกับถนน อาคาร สะพาน เขื่อน ฯลฯ ของชุมชน	-	-	-	-	-	-	-	04113 Community-organized construction
04114 การฝึกอบรมและการเรียนที่เกี่ยวกับการทำงานในกิจกรรมการก่อสร้างซึ่งเป็นธุรกิจของครัวเรือน	-	-	-	-	-	-	-	04114 Training and studies in relation to work in construction activities in household enterprise
0411x เวลาทำงานในกิจกรรมการก่อสร้าง ซึ่งมีระยะเวลาเฉลี่ย	-	-	-	-	-	-	-	0411x Working time in construction activities n.f.d.
04120 การซื้อ/จัดหาวัสดุอุปกรณ์ที่ใช้ในกิจกรรมการก่อสร้างของครัวเรือน	-	-	-	-	-	-	-	04120 Purchasing/acquiring inputs/supplies for construction activities for household production
04201 การทำงานทั่วไปในกิจกรรมการก่อสร้างซึ่งไม่ระบุกิจกรรมครัวเรือน	-	-	-	-	-	-	-	04201 Looking for work in construction activities in household enterprise
04202 การทำ/การก่อสร้างครั้งใหญ่ในกิจกรรมการก่อสร้างซึ่งเป็นธุรกิจของครัวเรือน	-	-	-	-	-	-	-	04202 household enterprise
04300 การเดินทางที่เกี่ยวข้องกับกิจกรรมการก่อสร้างของครัวเรือน	1.5	1.5	-	-	2.2	1.4	0.8	04300 Travel related to construction activities of households
04900 การทำงานในกิจกรรมการก่อสร้างของครัวเรือน ซึ่งมีได้ประเภทไว้ในที่อื่น	-	-	-	-	-	-	-	04900 Work for household in construction activities n.e.c.

ตารางที่ 11 เวลาที่ใช้โดยเฉลี่ยของประชากรอายุตั้งแต่ 10 ปีขึ้นไป จำแนกตามกิจกรรมหลัก และทำกิจกรรมร่วมกับใคร กรุงเทพมหานคร (ต่อ)

TABLE 11 AVERAGE TIME OF PARTICIPANTS 10 YEARS OF AGE AND OVER BY MAIN ACTIVITY, AND TO SHARE WITH ANYONE, BANGKOK (Contd.)

หน่วยเป็นชั่วโมงต่อวัน : Hour per day

กิจกรรมหลัก	ทำกิจกรรมร่วมกับใคร To share with anyone							Main Activity		
	ยอดรวม	ทำคนเดียว	สมาชิกในครัวเรือนนี้	สมาชิกในครัวเรือนอื่น	สมาชิกในชุมชน	เพื่อนร่วมงาน	เพื่อน / เพื่อนบ้าน		อื่นๆ	
Total	Do it alone	Member of this family	Member of other family	Member of this family and other family	Community member	Friend	Friend / neighbor	Others		
05 การทำงานในการให้บริการที่ก่อให้เกิดรายได้ของครัวเรือน	6.7	6.7	6.9	4.6	4.2	5.7	8.0	3.5	4.2	05 Work for household providing services for income
05111 การเตรียมและการขายอาหารและเครื่องดื่มที่ปรุงขึ้นเอง	6.6	6.5	6.8	3.6	8.3	1.3	8.1	3.1	9.5	05111 Preparing and selling food and beverage
05112 การค้าขาย การขายตามบ้าน การขายตามข้างถนน การขายแผง	6.7	6.4	7.1	6.1	3.8	11.0	8.3	5.0	1.5	05112 Petty trading, door-to-door vending, street vending, hawking
05121 การประกอบ การติดตั้ง การรับตั้งเครื่องใช้ การบำรุงรักษา และการซ่อมแซมเครื่องใช้เครื่องใช้ต่าง	6.5	4.6	7.3	10.3	-	-	9.0	-	-	05121 Fitting, installing, tool setting, maintaining and repairing tools and machinery
05122 การซ่อมแซมยานยนต์	6.9	7.4	-	0.2	-	-	8.5	-	-	05122 Repair of vehicles
05123 การซ่อมแซมของใช้ส่วนบุคคล	1.2	1.2	-	-	-	-	-	-	-	05123 Repair of personal goods
05124 การซ่อมแซมของใช้ในครัวเรือน	8.6	8.6	-	-	-	-	-	-	-	05124 Repair of household goods
05131 การให้เช่าห้อง ที่พัก และงานที่เกี่ยวข้อง	3.4	1.9	4.5	3.3	-	-	-	-	-	05131 Renting out rooms, sleeping space and associated work
05132 การให้กู้ยืมเงินและการเรียกเก็บเงินคืน ; การแลกเปลี่ยนเงินตราต่างประเทศ	4.2	4.2	-	-	-	-	-	-	-	05132 Lending and collecting money; foreign exchange
05133 การพิมพ์ดีด การประมวลผลคำ การเขียนโปรแกรม การแปลงข้อมูลเป็นรหัส	7.8	7.6	-	-	-	-	8.0	-	-	05133 Typing, word-processing, programming, encoding
05134 การบัญชี การบัญชี การให้บริการด้านกฎหมาย และการให้บริการที่เกี่ยวข้อง	3.4	3.2	-	-	-	-	-	-	4.5	05134 Accounting, bookkeeping, legal and related services
05135 การสอนพิเศษ	3.5	3.0	-	-	-	-	4.0	-	-	05135 Tutoring
05136 การให้บริการทางการแพทย์และทันตกรรม	-	-	-	-	-	-	-	-	-	05136 Provision of medical and dental services
05137 การให้บริการด้านการพยาบาล/การบำบัดสุขภาพโรค	4.2	2.9	-	-	-	-	13.0	-	-	05137 Provision of nursing/therapy services
05141 การให้บริการดูแลส่วนบุคคล	5.0	6.2	1.9	8.1	0.8	-	7.9	-	-	05141 Provision of personal care services
05142 การให้บริการดูแลสุขภาพที่ไม่ใช่การบำบัดสุขภาพโรค	5.6	3.3	-	-	-	-	11.0	-	-	05142 Provision of non-professional health-care
05151 การขนส่งสินค้า	7.9	8.3	-	-	-	-	7.2	-	-	05151 Transporting goods
05152 การขนส่งผู้โดยสาร	9.3	9.7	-	2.5	-	3.3	7.8	-	1.5	05152 Transporting passengers
05160 การให้บริการในครัวเรือนโดยมีผู้รับค่าตอบแทน	5.9	5.9	6.2	2.8	-	-	5.9	-	-	05160 Providing paid domestic services
05170 การฝึกอบรมและการเรียนที่เกี่ยวกับการทำงานในกิจกรรมบริการ	3.3	-	-	3.3	-	-	-	-	-	05170 Training and studies related to work in service activities
05201 การทำงานหนักในกิจกรรมบริการซึ่งเป็นผู้รับค่าตอบแทน	-	-	-	-	-	-	-	-	-	05201 Looking for work in service activities in household enterprise
05202 การทำ/การก่อตั้งธุรกิจ/กิจการบริการซึ่งเป็นผู้รับค่าตอบแทน	-	-	-	-	-	-	-	-	-	05202 Looking for/setting up business in service activities in household
05300 การเดินทางที่เกี่ยวข้องกับการให้บริการที่ก่อให้เกิดรายได้	1.3	1.3	1.6	1.0	-	-	1.3	1.0	-	05300 Travel related to providing services for income
05900 การทำงานด้านการให้บริการที่ก่อให้เกิดรายได้ของครัวเรือน ซึ่งมีได้ประเภทไว้ในที่อื่น	6.8	8.1	5.5	4.9	-	-	8.4	4.0	0.3	05900 Work for household providing services for income n.e.c.

ตารางที่ 11 เวลาที่ใช้โดยเฉลี่ยของประชากรอายุตั้งแต่ 10 ปีขึ้นไป จำนวนตามกิจกรรมหลัก และทำกิจกรรมร่วมกับใคร กรุงเทพมหานคร (ต่อ)

TABLE 11 AVERAGE TIME OF PARTICIPANTS 10 YEARS OF AGE AND OVER BY MAIN ACTIVITY, AND TO SHARE WITH ANYONE, BANGKOK (Contd.)

กิจกรรมหลัก	ทำกิจกรรมร่วมกับใคร To share with anyone							Main Activity		
	ยอดรวม	ทำคนเดียว	สมาชิกในครัวเรือนนี้	สมาชิกในครัวเรือนอื่น	สมาชิกในชุมชน	เพื่อนร่วมงาน	เพื่อน/เพื่อนบ้าน		อื่นๆ	
Total	Do it alone	Member of this family	Member of other family	Community member	Friend	Friend / neighbor	Others			
06 การให้บริการในครัวเรือนของตนเอง โดยไม่ได้รับค่าตอบแทน	1.9	2.1	1.4	1.4	1.7	1.5	0.6	1.9	1.6	06 Providing unpaid domestic services for own final use within household
06111 การจัดการบ้านอาหาร	1.1	1.1	0.8	0.8	0.5	-	-	-	-	06111 Food management
06112 การทำความสะอาดและการดูแลรักษาที่อยู่อาศัยและบริเวณโดยรอบ	1.2	1.2	1.2	0.8	-	-	-	-	-	06112 Cleaning and upkeep of dwelling and surroundings
06113 การตกแต่ง การบำรุงรักษา และการซ่อมแซมเล็กๆ น้อยๆ ด้วยตนเอง	1.5	1.3	3.0	0.2	-	-	-	1.0	-	06113 Do-it-yourself decoration, maintenance and small repairs
06114 การดูแลเสื้อผ้าและรองเท้า	1.3	1.3	1.5	-	-	-	0.7	-	-	06114 Care of textiles and footwear
06115 การจัดการครัวเรือน	0.4	0.4	-	-	-	-	-	-	-	06115 Household management
06116 การดูแลสัตว์เลี้ยง	0.8	0.8	0.8	-	-	-	-	-	-	06116 Pet care
06121 การเลือกซื้อ/การซื้อสินค้า และกิจกรรมที่เกี่ยวข้อง	0.8	0.7	1.1	1.3	1.4	0.5	0.5	1.5	1.2	06121 Shopping for/purchasing of goods and related activities
06122 การเลือกซื้อ/การรับบริการ และกิจกรรมที่เกี่ยวข้อง	1.4	0.7	0.5	1.7	-	-	-	2.2	-	06122 Shopping for/availling of services and related activities
06200 การเดินทางที่เกี่ยวข้องกับการให้บริการในครัวเรือนโดยไม่ได้รับค่าตอบแทน	0.8	0.8	1.0	1.0	1.3	1.0	0.7	1.2	0.9	06200 Travel related to provision of unpaid domestic services
06900 การบริการในครัวเรือนโดยไม่ได้รับค่าตอบแทน ซึ่งมีได้จัดประเภทไว้ในที่อื่น	0.8	0.8	-	-	-	-	-	-	-	06900 Unpaid domestic services n.e.c.
07 การให้บริการดูแลสมาชิกในครัวเรือน โดยไม่ได้รับค่าตอบแทน	1.8	2.0	1.6	0.6	1.1	0.5	-	1.2	0.2	07 Providing unpaid caregiving services to household members
07111 การดูแลเด็กทางด้านร่างกาย	2.3	2.3	2.2	-	-	-	-	-	-	07111 Caring for children/physical care
07112 การสอน การฝึกอบรม การช่วยเหลือเด็ก	1.1	0.9	1.1	1.5	-	-	-	-	-	07112 Teaching, training, helping children
07113 การพาดูเด็กไปยังสถานที่ต่าง ๆ	0.9	1.1	1.0	0.3	1.1	0.5	-	1.7	-	07113 Accompanying children to places
07114 การดูแลผู้เยาว์ตั้งแต่ที่อยู่ในสถานศึกษา	1.8	6.2	0.8	-	-	-	-	-	-	07114 Minding children (passive care)
07121 การดูแลผู้ใหญ่ทางด้านร่างกาย	1.4	2.9	0.7	-	-	-	-	-	-	07121 Caring for adults/physical care
07122 การดูแลผู้ใหญ่ทางด้านอารมณ์	-	-	-	-	-	-	-	-	-	07122 Caring for adults/emotional support
07123 การพาผู้ใหญ่ไปยังสถานที่ต่าง ๆ	0.8	1.5	1.0	0.3	-	-	-	-	0.2	07123 Accompanying adults to places
07200 การเดินทางที่เกี่ยวข้องกับการให้บริการดูแลสมาชิกในครัวเรือนโดยไม่ได้รับค่าตอบแทน	0.9	1.0	0.8	-	-	-	-	0.3	-	07200 Travel related to unpaid caregiving services to household members
07900 การให้บริการดูแลสมาชิกในครัวเรือนโดยไม่ได้รับค่าตอบแทน ซึ่งมีได้จัดประเภทไว้ในที่อื่น	8.3	8.3	-	-	-	-	-	-	-	07900 Providing unpaid caregiving services to household members n.e.c.

หน่วยเป็นชั่วโมงต่อวัน : Hour per day

ตารางที่ 11 เวลาที่ใช้โดยเฉลี่ยของประชากรอายุตั้งแต่ 10 ปีขึ้นไป จำนวนตามกิจกรรมหลัก และทำกิจกรรมร่วมกับใคร กรุงเทพมหานคร (ต่อ)

TABLE 11 AVERAGE TIME OF PARTICIPANTS 10 YEARS OF AGE AND OVER BY MAIN ACTIVITY, AND TO SHARE WITH ANYONE, BANGKOK (Contd.)

กิจกรรมหลัก	ทำกิจกรรมร่วมกับใคร To share with anyone							Main Activity	
	โดยคนเดียว Total	สมาชิกใน ครัวเรือนนี้ Member of this family	สมาชิกใน ครัวเรือนอื่น Member of other family	สมาชิกในครัวเรือนนี้ และสมาชิกในครัวเรือนอื่น Member of this family and other family	สมาชิกในชุมชน Community membe	เพื่อนร่วมงาน Friend	เพื่อน/ เพื่อนบ้าน Friend/ neighbor		อื่นๆ Others
08 การให้บริการชุมชนและการให้ความช่วยเหลือครัวเรือนอื่น	2.3	1.9	1.9	3.2	1.1	7.6	3.4	-	08 Providing community services and help to other households
08111 การให้ความช่วยเหลือครัวเรือนอื่นด้านการบำรุงรักษาและการจัดการครัวเรือน	2.0	1.1	3.7	1.6	-	6.7	1.4	-	08111 Household maintenance and management as help to other households
08112 การให้ความช่วยเหลือครัวเรือนอื่นด้านการเลือกซื้อ/การซื้อสินค้าและการรับบริการ	0.8	0.9	0.5	-	-	-	-	-	08112 Shopping for/purchasing of goods and services as help to other households
08113 การให้ความช่วยเหลือครัวเรือนอื่นด้านการก่อสร้าง การปรับปรุงสิ่ง และการซ่อมแซมสิ่งอยู่อาศัย ฯลฯ	-	-	-	-	-	-	-	-	08113 Construction
08114 การให้ความช่วยเหลือครัวเรือนอื่นด้านการซ่อมแซมสินค้าอุปโภคบริโภคและของใช้ในครัวเรือน	-	-	-	-	-	-	-	-	08114 Repairs of consumer and household goods as help to other households
08115 การให้ความช่วยเหลือครัวเรือนอื่นอื่นใดไม่ได้วัดตอบแทนด้านธุรกิจ/ฟาร์มและการจ้างงาน	3.7	2.3	1.8	5.1	-	-	4.3	-	08115 Unpaid help in business/farm and employment as help to other households
08116 การให้ความช่วยเหลือครัวเรือนอื่นด้านการดูแลเด็ก	2.0	2.3	-	2.1	0.5	-	-	-	08116 Childcare as help to other households
08117 การให้ความช่วยเหลือครัวเรือนอื่นด้านการดูแลผู้สูงอายุ	2.3	1.1	-	3.7	-	-	0.2	-	08117 Adult care as help to other households
08118 การให้ความช่วยเหลือครัวเรือนอื่นด้านการขนส่ง	-	-	-	-	-	-	-	-	08118 Transportation assistance to other households
08121 การทำงานที่ชุมชน : การทำอาหารเพื่อรวมฉลองกับชุมชน ฯลฯ	3.3	2.6	-	6.3	-	-	-	-	08121 Community organized work: cooking for collective celebrations etc.
08122 การทำงานเกี่ยวกับการซ่อมแซมถนน/อาคาร การดื่มยี่ห้อยที่ประชุม (ถนน ตลาด ฯลฯ)	-	-	-	-	-	-	-	-	08122 Work on road/building repair
08123 การจัดการและการทำงานที่ชุมชนในการให้ความช่วยเหลือแก่ผู้บ้านท้องถิ่นอื่น	3.2	-	-	-	-	-	3.2	-	08123 Organizing and work on community-based assistance to villages, other sublocations
08124 การจัดการและการทำงานที่ชุมชนในการให้ความช่วยเหลือแก่ครอบครัวและบุคคล	-	-	-	-	-	-	-	-	08124 Organizing and work on community-based assistance to families and individuals
08131 การทำงานอาสาสมัครที่บังคับ้องค์การ (ไม่ได้ให้ความช่วยเหลือแก่บุคคลอื่น โดยตรง)	4.6	3.0	-	-	-	8.5	4.2	-	08131 Volunteer work for organizations (not directly for individuals)
08132 การทำงานอาสาสมัครในนามองค์กร (ให้ความช่วยเหลือแก่บุคคลอื่นโดยตรง)	1.8	1.8	-	-	-	-	-	-	08132 Volunteer work through organizations (extended directly to individuals)
08200 การเข้าร่วมประชุม	4.4	-	-	-	-	-	4.4	-	08200 Attendance in meetings
08300 การมีส่วนร่วมในความรับผิดชอบต่อครอบครัวและความรับผิดชอบที่เกี่ยวข้อง	0.3	0.3	-	-	-	-	-	-	08300 Involvement in civic and related responsibilities
08400 การเดินทางที่เกี่ยวข้องกับการให้ความช่วยเหลือครัวเรือนอื่นและการให้บริการชุมชน	1.0	1.0	1.0	0.8	0.7	0.5	1.3	-	08400 Travel related to community services and help to other households
08900 การให้ความช่วยเหลือครัวเรือนอื่นและการให้บริการชุมชน ซึ่งมีได้จัดประเภทไว้ในที่อื่น	-	-	-	-	-	-	-	-	08900 Community services and help to other households n.e.c.

หน่วยเป็นชั่วโมงต่อวัน : Hour per day

ตารางที่ 11 เวลาที่ใช้โดยเฉลี่ยของประชากรอายุตั้งแต่ 10 ปีขึ้นไป จำแนกตามกิจกรรมหลัก และทำกิจกรรมร่วมกับใคร กรุงเทพมหานคร (ต่อ)

TABLE 11 AVERAGE TIME OF PARTICIPANTS 10 YEARS OF AGE AND OVER BY MAIN ACTIVITY, AND TO SHARE WITH ANYONE, BANGKOK (Contd.)

กิจกรรมหลัก	ทำกิจกรรมร่วมกับใคร To share with anyone							Main Activity		
	ยอดรวม	ทำคนเดียว	สมาชิกในครัวเรือนนี้	สมาชิกในครัวเรือนอื่น	สมาชิกในชุมชน	เพื่อนร่วมงาน	เพื่อน/เพื่อนบ้าน		อื่นๆ	
Total	Do it alone	Member of this family	Member of other family	Community membe	Friend	Friend / neighbor	Others			
09 การเรียนรู้	3.4	2.1	1.1	1.4	0.5	4.0	-	2.5	6.1	09 Learning
09111 การเรียนในโรงเรียน/มหาวิทยาลัย	5.6	1.3	-	4.7	-	2.5	-	5.2	5.7	09111 School/university attendance
09112 การหยุดพักการเรียนช่วงกลางวัน ในสถานศึกษาทั่วไป	0.8	1.7	-	-	-	-	-	0.6	0.9	09112 Breaks/waiting at place of general education
09113 การเรียนด้วยตนเองในหลักสูตรการศึกษาทางไกล (วีดีโอ สื่อทางเสียง ระบบออนไลน์)	-	-	-	-	-	-	-	-	-	09113 Self-study for distance education course work (video, audio, online)
09120 การทำที่บ้าน การชมบทเรียนเพื่อน การวิจัยและกิจกรรมที่เกี่ยวข้องกับการศึกษาทั่วไป	1.7	1.7	0.8	3.3	-	-	-	3.2	1.6	09120 Homework, course review, research related to general education
09130 การเรียนเพิ่มเติม การศึกษาอบรม และหลักสูตรในช่วงเวลาว่าง	2.3	1.9	-	1.0	-	-	-	2.5	3.4	09130 Additional study, non-formal education and courses during free time
09140 การฝึกอบรมและการเรียนเพื่อพัฒนาอาชีพ/วิชาชีพ	-	-	-	-	-	-	-	-	-	09140 Career/professional development training and studies
09200 กิจกรรมอื่นๆ ที่เกี่ยวข้องกับกิจกรรมการเรียนรู้	0.5	0.5	-	-	-	-	-	0.5	-	09200 Other activities carried out in relation to learning activities
09300 การเดินทางที่เกี่ยวข้องกับการเรียนรู้	1.2	1.4	1.1	1.2	0.5	1.5	-	0.9	1.1	09300 Travel related to learning
09900 กิจกรรมการเรียนรู้ ซึ่งมีได้จัดประเภทไว้ในข้ออื่น	-	-	-	-	-	-	-	-	-	09900 Learning activities n.e.c.
10 การเข้าสังคมและการมีส่วนร่วมในชุมชน	1.0	1.2	1.1	1.3	1.5	0.9	0.7	1.2	0.8	10 Socializing and community participation
10111 การพูดคุย การสนทนา	1.0	1.6	1.1	1.2	1.5	0.8	0.6	1.2	0.8	10111 Talking, conversing
10112 กิจกรรมการเข้าสังคม	2.3	0.8	2.1	2.6	1.3	-	2.6	2.4	-	10112 Socializing activities
10113 การอ่านและการเขียนจดหมาย	1.4	0.9	-	3.8	-	-	0.5	2.1	-	10113 Reading and writing mail
10114 กิจกรรมการไม่เข้าสังคม/การต่อต้านสังคม/การอดสังคมนับแต่	-	-	-	-	-	-	-	-	-	10114 Unsocial/antisocial/negative social activities
1011x การเข้าสังคมและการติดต่อสื่อสาร ซึ่งมีได้ระบุรายละเอียด	-	-	-	-	-	-	-	-	-	1011x Socializing and communication n.f.d.
10121 การมีส่วนร่วมในเหตุการณ์ของทางวัฒนธรรม/ประวัติศาสตร์หรือชุมชน	3.5	3.5	-	-	-	-	-	-	-	10121 Participating in community celebrations of cultural/historic events
10122 การมีส่วนร่วมในพิธีกรรม/เหตุการณ์ของชุมชน (ที่ไม่เกี่ยวข้องกันศาสนา)	1.7	-	1.5	1.0	3.5	1.7	1.5	2.0	-	10122 Participating in community rites/events (non-religious)
10123 การมีส่วนร่วมในงานสังสรรค์ของชุมชน (งานดนตรี งานเต้นรำ ฯลฯ)	-	-	-	-	-	-	-	-	-	10123 Participating in community social functions (music, dance etc.)
1012x การมีส่วนร่วมในชุมชน ซึ่งมีได้ระบุรายละเอียด	-	-	-	-	-	-	-	-	-	1012x Community participation n.f.d.
10200 การเดินทางที่เกี่ยวข้องกับการเข้าสังคมและการมีส่วนร่วมในชุมชน	1.1	1.1	1.8	1.2	1.0	-	-	1.2	-	10200 Travel related to socializing and community participation
10900 การเข้าสังคมและการมีส่วนร่วมในชุมชน ซึ่งมีได้จัดประเภทไว้ในข้ออื่น	-	-	-	-	-	-	-	-	-	10900 Socializing and community participation n.e.c.

หน่วยเป็นชั่วโมงต่อวัน : Hour per day

ตารางที่ 11 เวลาที่ใช้โดยเฉลี่ยของประชากรอายุตั้งแต่ 10 ปีขึ้นไป จำแนกตามกิจกรรมหลัก และทำกิจกรรมร่วมกับใคร กรุงเทพมหานคร (ต่อ)

TABLE 11 AVERAGE TIME OF PARTICIPANTS 10 YEARS OF AGE AND OVER BY MAIN ACTIVITY, AND TO SHARE WITH ANYONE, BANGKOK (Contd.)

กิจกรรมหลัก	ทำกิจกรรมร่วมกับใคร To share with anyone							Main Activity	
	ยอดรวม	ทำคนเดียว	สมาชิกในครัวเรือนนี้	สมาชิกในครัวเรือนอื่น	สมาชิกในชุมชน	เพื่อนร่วมงาน	เพื่อน/เพื่อนบ้าน		อื่นๆ
Total	Do it alone	Member of this family	Member of other family	Community membe	Friend	Friend / neighbor	Others		
11 การเข้าชมพิพิธภัณฑ์/สถานที่ทางวัฒนธรรม การบันเทิง และการกีฬา	2.5	2.0	4.1	1.0	-	1.5	1.8	2.0	11 Attending/visiting cultural, entertainment and sports events/venues
11111 การเข้าชมพิพิธภัณฑ์ หอแสดงงานศิลป์ อุทยานประวัติศาสตร์/วัฒนธรรม	2.6	0.7	4.0	-	-	-	-	2.2	11111 Visit museum, art gallery, historical/cultural park, heritage site
11112 การเข้าชมภาพยนตร์	2.2	3.2	2.4	-	-	-	-	1.6	11112 Attendance at movies/cinema
11113 การเข้าชมการแสดงที่โรงละคร โรงโอบ่งรำ สถานที่แสดงบัลเล่ต์ สถานที่แสดงดนตรี	4.0	-	4.0	-	-	-	-	-	11113 Attendance at theatre, opera, ballet, concerts
11119 การเข้าชมพิพิธภัณฑ์ทางวัฒนธรรมและอื่นๆ	0.3	-	-	-	-	-	-	0.3	11119 Attendance at other specified mass cultural events
11120 การเข้าชมสวนสัตว์ สวนพฤกษศาสตร์ สวนร่วมสวนบ่อน้ำร้อน สวนออกร้านจำหน่ายสินค้า ฯลฯ	1.4	-	2.2	-	-	1.5	-	1.2	11120 Attendance/visit to zoo, animal park
11131 การเข้าชมการแข่งขันกีฬาอาชีพ	1.8	-	-	-	-	-	1.8	-	11131 Attendance at professional sports events
11132 การเข้าชมการแข่งขันกีฬาสมัครเล่น	2.0	-	-	-	-	-	-	2.0	11132 Attendance at amateur sports events
11200 การเดินทางที่เกี่ยวข้องกับการเข้าชมสถานที่ทางวัฒนธรรม การบันเทิง และการกีฬา	1.6	1.4	2.5	1.0	-	-	-	0.8	11200 Travel related to attending/visiting cultural, entertainment and sports events/venues
11900 การเข้าชมสถานที่ทางวัฒนธรรม การบันเทิง และการกีฬา ซึ่งมีได้ระบุประเภทไว้ในที่อื่น	-	-	-	-	-	-	-	-	11900 Attending/visiting sports, entertainment and cultural events/venues n.e.c.
12 งานอดิเรก การเล่นเกม และกิจกรรมนันทนาการอื่นๆ	1.9	2.2	2.2	2.0	2.8	1.4	1.0	2.1	12 Hobbies, games and other pastime activities
12111 หัตถศิลป์	1.5	-	-	1.5	-	-	-	-	12111 Visual arts
12112 วรรณศิลป์	10.4	10.4	-	-	-	-	-	-	12112 Literary arts
12113 ศิลปะการแสดง(การแสดงเดี่ยว การแสดงเดี่ยว การแสดงละคร)	1.6	1.4	-	-	-	-	-	1.8	12113 Performing arts (dance, music, theatre)
1211x หัตถศิลป์ วรรณศิลป์ และศิลปะการแสดง ซึ่งมีได้ระบุรายละเอียด	-	-	-	-	-	-	-	-	1211x Visual, literary and performing arts n.f.d.
12120 งานอดิเรกที่ใช้ความเชี่ยวชาญเฉพาะอย่างและรหัสสุทธที่มิใช่ข้อ	1.6	1.6	-	-	-	-	-	-	12120 Technical hobbies and related courses
12131 เกมที่เล่นคนเดียว	1.8	1.7	-	-	-	-	-	2.0	12131 Solo games
12132 เกมไพ่ เกมที่เล่นบนกระดาน	1.0	-	-	-	1.0	-	-	1.0	12132 Card games, board games
12133 เกมคอมพิวเตอร์ (รวมถึง ตู้เกมยอดเหรียญและวีซีดีเกม)	2.2	2.2	2.4	2.7	-	-	-	2.3	12133 Computer games (including arcade and video games)
12134 เกมที่เล่นเป็นกลุ่ม	1.2	2.8	0.5	1.5	2.5	-	-	1.8	12134 Social/group games
12135 การพนันหรือการเสี่ยงโชค	3.2	2.0	-	-	-	-	-	3.4	12135 Gambling
1213x การเล่นเกมและกิจกรรมนันทนาการอื่นๆ ซึ่งมีได้ระบุรายละเอียด	-	-	-	-	-	-	-	-	1213x Playing games and other pastimes n.f.d.
12200 การเดินทางที่เกี่ยวข้องกับงานอดิเรก การเล่นเกม และกิจกรรมนันทนาการอื่นๆ	0.8	0.8	1.9	-	0.3	-	-	0.5	12200 Travel related to hobbies, games and other pastimes
12900 งานอดิเรก การเล่นเกม และกิจกรรมนันทนาการอื่นๆ ซึ่งมีได้ระบุประเภทไว้ในที่อื่น	0.5	0.5	-	-	-	-	-	-	12900 Hobbies, games and other pastimes n.e.c.

หน่วยเป็นชั่วโมงต่อวัน : Hour per day

ตารางที่ 11 เวลาที่ใช้โดยเฉลี่ยของประชากรอายุตั้งแต่ 10 ปีขึ้นไป จำนวนตามกิจกรรมหลัก และทำกิจกรรมร่วมกับใคร กรุงเทพมหานคร (ต่อ)

TABLE 11 AVERAGE TIME OF PARTICIPANTS 10 YEARS OF AGE AND OVER BY MAIN ACTIVITY, AND TO SHARE WITH ANYONE, BANGKOK (Contd.)

กิจกรรมหลัก	ทำกิจกรรมร่วมกับใคร To share with anyone							Main Activity		
	ยอดรวม	ทำคนเดียว	สมาชิกในครัวเรือนนี้	สมาชิกในครัวเรือนอื่น	สมาชิกในชุมชน	เพื่อนร่วมงาน	เพื่อน / เพื่อนบ้าน		อื่นๆ	
Total	Do it alone	Member of this family	Member of other family	Community membe	Friend	Friend / neighbor	Others			
13 การมีส่วนร่วมในกีฬาในร่มและกลางแจ้ง และทำกิจกรรมที่เกี่ยวกับขี่จักรยาน	1.2	1.0	1.1	2.0	1.9	1.4	1.0	1.7	1.0	13 Indoor and outdoor sports participation and related courses
13111 การเดินและการเดินทางไกล ; การวิ่งและการวิ่งชยะ	0.9	0.9	0.8	1.6	1.4	1.2	0.7	1.1	-	13111 Walking and hiking; jogging and running
13112 การขี่จักรยาน การเล่นสเก็ต การเล่นสกีบอร์ด	1.2	1.2	1.0	-	-	-	-	1.5	1.8	13112 Biking, skating, skateboarding
13113 แอโรบิก โยคะ การฝึกยกน้ำหนัก และโปรแกรมฟิตเนสอื่นๆ	1.0	0.9	1.2	0.9	2.3	1.9	0.6	1.3	-	13113 Aerobics, yoga, weight-training and other fitness programmes
13114 กีฬาประเภทเดี่ยวที่อุปกรณ์เบ็ดเตล็ด	1.5	-	0.7	2.3	-	-	1.0	1.5	-	13114 Ball games, individual sports
13115 กีฬาประเภททีมที่มีอุปกรณ์เบ็ดเตล็ด	1.5	-	-	1.7	-	1.6	0.5	2.1	0.9	13115 Ball games, team sports
13116 กีฬาทางน้ำ	3.1	1.2	0.8	3.0	-	-	4.3	5.2	-	13116 Water sports
13117 กีฬาฤดูหนาว/กีฬาบนน้ำแข็ง/กีฬาบนหิมะ	-	-	-	-	-	-	-	-	-	13117 Winter/ice/snow sports
13118 กีฬาที่มีการปะทะกัน	4.0	-	-	-	-	-	-	4.0	-	13118 Contact sports
13121 การขี่ม้าขี่ข้ามแคว	6.0	-	-	-	-	-	-	6.0	-	13121 Camping
13122 การขี่ม้า	-	-	-	-	-	-	-	-	-	13122 Horseback-riding
13123 การขี่รถเข็น/ความเคลื่อนไหว การขี่จักรยานวิบาก	-	-	-	-	-	-	-	-	-	13123 Pleasure drives; sightseeing
13200 การเดินทางที่เกี่ยวข้องกับการมีส่วนร่วมในกีฬาในร่มและกลางแจ้ง และหลักสูตรที่เกี่ยวข้อง	0.8	0.8	0.6	1.0	0.3	0.3	0.7	0.7	-	13200 Travel related to indoor and outdoor sports participation and related courses
13900 การมีส่วนร่วมในกีฬาในร่มและกลางแจ้ง และหลักสูตรที่เกี่ยวข้อง ซึ่งมีจัดประเภทไว้ในที่อื่น	2.2	2.3	-	-	-	-	3.8	0.7	-	13900 Indoor and outdoor sports participation and related courses n.e.c.
14 สื่อมวลชน	2.5	2.6	2.6	2.3	1.9	-	1.0	1.9	0.6	14 Mass media
14111 การอ่านหนังสือ	1.7	1.6	3.5	-	-	-	0.3	-	0.3	14111 Reading books
14112 การอ่านบทความหรือสิ่งพิมพ์ที่ออกตามกำหนดเวลา	0.9	0.9	0.9	0.7	-	-	0.6	0.7	0.5	14112 Reading periodicals
14119 การอ่านสิ่งพิมพ์เฉพาะอื่นๆ	1.2	1.2	1.2	-	-	-	-	-	-	14119 Reading other specified materials
1411x การอ่าน ซึ่งมีระบุรายละเอียด	-	-	-	-	-	-	-	-	-	1411x Reading n.f.d.
14121 การดู/การฟังโทรทัศน์	2.5	2.4	2.5	2.3	1.9	-	1.7	1.9	-	14121 Watching/listening to television
14122 การดู/การฟังวิดีโอ	2.6	3.4	1.9	2.8	-	-	1.5	2.4	-	14122 Watching/listening to video programmes
14131 การฟังวิทยุ	1.3	1.5	1.1	1.2	-	-	0.5	1.3	-	14131 Listening to radio programmes
14132 การฟังสื่ออื่นๆ	2.2	2.6	2.2	-	-	-	0.9	-	0.5	14132 Listening to other audio media
1413x การฟังวิทยุและเครื่องเสียง ซึ่งมีระบุรายละเอียด	-	-	-	-	-	-	-	-	-	1413x Listening to radio and audio devices n.f.d.
14141 การใช้เทคโนโลยีคอมพิวเตอร์เพื่อการอ่าน	1.6	1.7	-	-	-	-	0.7	-	0.7	14141 Using computer technology for reading
14142 การใช้เทคโนโลยีคอมพิวเตอร์เพื่อการดู/การฟัง	0.8	0.6	2.2	-	-	-	-	-	-	14142 Using computer technology for video/audio
14143 การใช้อินเทอร์เน็ต การดาวน์โหลด การอัปโหลด	2.3	2.3	1.7	-	-	-	-	2.4	-	14143 Surfing the internet; downloading, uploading
1414x การใช้เทคโนโลยีคอมพิวเตอร์ ซึ่งมีระบุรายละเอียด	-	-	-	-	-	-	-	-	-	1414x Using computer technology n.f.d.
14200 การไปห้องสมุด	1.0	-	-	-	-	-	-	-	1.0	14200 Visiting library
14300 การเดินทางที่เกี่ยวข้องกับสื่อมวลชน	0.5	0.5	-	-	-	-	-	0.5	-	14300 Travel related to mass media
14900 สื่อมวลชน ซึ่งมีจัดประเภทไว้ในที่อื่น	-	-	-	-	-	-	-	-	-	14900 Mass media n.e.c.

หน่วยเป็นชั่วโมงต่อวัน : Hour per day

ตารางที่ 11 เวลาที่ใช้โดยเฉลี่ยของประชากรอายุตั้งแต่ 10 ปีขึ้นไป จำนวนตามกิจกรรมหลัก และทำกิจกรรมร่วมกับใคร กรุงเทพมหานคร (ต่อ)

TABLE 11 AVERAGE TIME OF PARTICIPANTS 10 YEARS OF AGE AND OVER BY MAIN ACTIVITY, AND TO SHARE WITH ANYONE, BANGKOK (Contd.)

กิจกรรมหลัก	ทำกิจกรรมร่วมกับใคร To share with anyone										หน่วยเป็นชั่วโมงต่อวัน : Hour per day
	ยอความ	ทำคนเดียว	สมาชิกในครัวเรือนนี้	สมาชิกในครัวเรือนอื่น	สมาชิกในชุมชน	เพื่อนร่วมงาน	เพื่อน / เพื่อนบ้าน	อื่นๆ	Main Activity		
	Total	Do it alone	Member of this family	Member of other family	Community membe	Friend	Friend / neighbor	Others			
15 การดูแลและการดำเนินชีวิตส่วนบุคคล	5.1	6.4	5.9	1.4	2.3	1.2	0.9	1.6	0.9	1.5 Personal care and maintenance	
15111 การนอนหลับตอนกลางคืน/การนอนหลับตามปกติ	7.4	7.5	7.2	3.4	-	-	3.8	6.2	-	15111 Night sleep/essential sleep	
15112 การนอนหลับ/การงีบหลับ	2.0	2.0	2.2	1.2	0.8	-	1.6	1.0	-	15112 Incidental sleep/naps	
15113 การนอนไม่หลับ	1.1	1.2	1.0	1.2	-	-	0.5	-	-	15113 Sleeplessness	
1511x การนอนและกิจกรรมที่เกี่ยวข้อง ซึ่งมีระบุรายละเอียด	-	-	-	-	-	-	-	-	-	1511x Sleep and related activities n.f.d.	
15121 การรับประทานอาหารกลางวัน	0.9	0.9	1.0	0.8	1.3	0.3	0.9	0.9	0.8	15121 Eating meals/snack	
15122 การรับประทานอาหารร่วมกับอาหารหรืออาหารว่าง	0.6	0.5	0.7	1.4	2.7	-	0.4	2.3	0.4	15122 Drinking other than with meal or snack	
1512x การรับประทานอาหารดื่ม ซึ่งมีระบุรายละเอียด	-	-	-	-	-	-	-	-	-	1512x Eating and drinking n.f.d.	
15131 การดูแลสุขอนามัยส่วนบุคคล	1.1	1.1	0.7	-	1.2	-	0.5	0.6	0.3	15131 Personal hygiene and care	
15132 การดูแลสุขภาพ/ด้านการแพทย์ด้วยตนเอง	2.5	2.5	-	-	-	-	-	-	-	15132 Healthy/medical care to oneself	
15141 การได้รับการดูแลส่วนบุคคลจากบุคคลอื่น	2.9	3.5	1.5	1.7	-	-	-	-	0.5	15141 Receiving personal care from others	
15142 การได้รับการดูแลสุขภาพ/ด้านการแพทย์จากบุคคลอื่น	1.6	1.6	3.2	1.9	-	-	-	-	0.9	15142 Receiving health/medical care from others	
15151 การสวดมนต์ การทำสมาธิ และการทำกิจกรรมทางจิตวิญญาณอื่นๆ	0.8	0.8	0.8	1.3	1.8	0.5	0.5	4.0	-	15151 Private prayer, meditation, and other informal spiritual activities	
15152 การมีส่วนร่วมในกิจกรรมทางศาสนา (การปฏิบัติตามหลักพิธี/ข้อบังคับทางศาสนา)	0.9	0.7	0.6	2.3	1.9	1.1	0.5	2.2	0.6	15152 Participating in religious activities (formal practice of religion)	
15161 การไม่ทำกิจกรรมใดๆ : การพักผ่อน การผ่อนคลาย	0.8	0.9	0.6	0.6	0.5	-	0.5	0.6	0.5	15161 Doing nothing: resting, relaxing	
15162 การสูบบุหรี่	0.5	0.5	0.3	0.3	-	-	0.4	-	-	15162 Smoking	
15163 การไตร่ตรอง/การครุ่นคิด การคิด การวางแผน	-	-	-	-	-	-	-	-	-	15163 Reflecting/meditating, thinking, planning	
15200 การเดินทางที่เกี่ยวข้องกับกิจกรรมการดูแลและการดำเนินชีวิตส่วนบุคคล	1.5	1.2	2.3	0.6	1.7	0.9	0.9	2.6	0.3	15200 Travel related to personal care and maintenance activities	
15900 กิจกรรมการดูแลและการดำเนินชีวิตส่วนบุคคล ซึ่งมีได้จัดประเภทไว้ที่อื่น	0.3	0.3	-	-	-	-	-	-	-	15900 Personal care and maintenance activities n.e.c.	

ตารางที่ 12 เวลาที่ใช้โดยเฉลี่ยของประชากรอายุตั้งแต่ 10 ปีขึ้นไป จำนวนตามวันที่บันทึกการใช้เวลาทำกิจกรรมหลัก กรุงเทพมหานคร
TABLE 12 AVERAGE TIME OF PARTICIPANTS 10 YEARS OF AGE AND DAY OF DOING MAIN ACTIVITY, BANGKOK

หน่วยเป็นชั่วโมงต่อวัน : Hour per day

กิจกรรมหลัก	วันที่ใช้เวลาทำกิจกรรม Day of Doing Activity							Main Activity
	จันทร์ Monday	อังคาร Tuesday	พุธ Wednesday	พฤหัสบดี Thursday	ศุกร์ Friday	เสาร์ Saturday	อาทิตย์ Sunday	
01 การทำงานในหน่วยงานเอกชน รัฐวิสาหกิจ รัฐบาล องค์การที่ไม่แสวงหากำไร (ทำงานในระบบ)	9.0	9.5	9.6	9.7	9.5	9.1	8.1	01 Formal sector work
01111 เวลาทำงานในงานหลัก	7.3	8.3	8.0	7.8	7.7	7.7	6.7	01111 Working time in main job
01112 เวลาทำงานในงานอื่น	3.4	-	-	1.4	-	0.9	-	01112 Working time in other jobs
01113 เวลาทำงานนอกองค์กรเรียนนศึกษาฝึกงาน และตำแหน่งที่เกี่ยวข้อง	0.7	-	-	-	6.0	-	-	01113 Working time as apprentice, intern and related positions
01114 การหยุดพักช่วงสั้นๆ และการถูกรบกวนขณะทำงาน	-	1.0	-	0.2	0.7	0.5	0.3	01114 Short breaks and interruptions from work
01115 การฝึกอบรมและการเรียนที่เกี่ยวข้องกับการทำงานในระบบ	2.6	2.5	0.3	4.7	1.2	1.0	-	01115 Training and studies in relation to work in the "formal sector"
0111x เวลาทำงานในระบบ ซึ่งมีได้ระบุรายละเอียด	-	-	-	-	-	-	-	0111x Working time in "formal sector" employment n.f.d
01121 เวลาที่ใช้ในการรอคอย/หลังการทำงาน	2.3	0.8	0.5	-	-	0.4	-	01121 Idle time before/after work
01122 การหยุดพักกลางวันจากการทำงาน	1.0	1.2	-	-	-	0.4	-	01122 Lunch break from work
01201 การทำงานที่ไม่ระบบ	-	0.3	-	-	0.2	-	-	01201 Looking for work in the "formal sector"
01202 การหา/การก่อสร้างสิ่งปลูกสร้างในระบบ	-	-	-	-	-	-	-	01202 Looking for/setting up business in the "formal sector"
01300 การเดินทางที่เกี่ยวข้องกับการทำงานในระบบ	1.7	1.6	1.8	1.6	1.9	1.6	1.5	01300 Travel related to work in the "formal sector"
01900 การทำงานในระบบ ซึ่งมีได้จัดประเภทไว้ในที่อื่น	0.7	-	-	-	-	0.7	-	01900 Work in the "formal sector" n.e.c.
02 การทำงานในกิจกรรมการผลิตขั้นต้นของครัวเรือน	4.6	6.5	6.7	1.7	4.0	4.5	-	02 Work for household in primary production activities
02111 การเพาะปลูกพืชและต้นไม้ พืชสวนครัว	2.8	8.5	6.3	-	7.5	5.3	-	02111 Growing of crops and trees; kitchen gardening
02112 การเลี้ยงสัตว์ การผลิตผลิตภัณฑ์จากสัตว์ การบริการสัตวบาล	7.7	1.1	-	1.7	1.5	-	-	02112 Farming of animals; production of animal products; animal husbandry services
02113 การล่าสัตว์ การดักสัตว์ และการผลิตหนังสัตว์	-	-	-	-	-	-	-	02113 Hunting, trapping and production of animal skins
02114 การหาของป่า การตัดไม้ การเก็บเห็ด และกิจกรรมอื่นๆ ที่เกี่ยวข้อง	-	-	-	-	0.3	0.3	-	02114 Gathering of wild products, woodcutting, gathering firewood and other forestry activities
02115 การประมงและการเลี้ยงสัตว์น้ำ/สัตว์ขีตอยู่ในน้ำ	-	-	-	-	2.8	0.9	-	02115 Fishing and fish/aquatic farming
02116 การทำเหมืองแร่และเหมืองหิน	-	-	-	-	-	-	-	02116 Mining and quarrying
02117 การเก็บน้ำ	-	-	-	-	-	-	-	02117 Collecting water
02118 การฝึกอบรมและการเรียนที่เกี่ยวข้องกับการทำงานในกิจกรรมการผลิตขั้นต้นของครัวเรือน	-	-	-	-	-	-	-	02118 Training and studies in relation to work in primary production activities of households
0211x เวลาทำงานในกิจกรรมการผลิตขั้นต้น ซึ่งมีได้ระบุรายละเอียด	-	-	-	-	-	-	-	0211x Working time in primary production activities n.f.d.
02121 การซื้อ/จัดหาวัตถุดิบเพื่อใช้ในกิจกรรมการผลิตขั้นต้นของครัวเรือน	-	-	-	-	-	-	-	02121 Purchasing/acquiring inputs/supplies used for primary production activities of households
02122 การขาย/การจัดการผลผลิตที่ได้จากกิจกรรมการผลิตขั้นต้นของครัวเรือน	-	-	-	-	-	-	-	02122 Selling/disposing of outputs of primary production activities of households
02201 การทำงานที่ไม่กิจกรรมการผลิตขั้นต้นซึ่งเป็นธุรกิจของครัวเรือน	-	-	-	-	-	-	-	02201 Looking for work in primary production activities in household enterprise
02202 การหา/การก่อสร้างสิ่งปลูกสร้างในกิจกรรมการผลิตขั้นต้นซึ่งเป็นธุรกิจของครัวเรือน	-	-	-	-	-	-	-	02202 Looking for/setting up business in primary production activities in household enterprise
02300 การเดินทางที่เกี่ยวข้องกับการผลิตขั้นต้นของครัวเรือน	0.4	-	0.8	-	0.7	0.8	-	02300 Travel related to primary production activities of households
02900 การทำงานที่ไม่กิจกรรมการผลิตขั้นต้นของครัวเรือน ซึ่งมีได้จัดประเภทไว้ในที่อื่น	-	-	-	-	-	-	-	02900 Work for households in primary production activities n.e.c.

ตารางที่ 12 เวลาที่ใช้โดยเฉลี่ยของประชากรอายุตั้งแต่ 10 ปีขึ้นไป จำแนกตามวันที่บันทึกการใช้เวลาทำกิจกรรมหลัก กรุงเทพมหานคร (ต่อ)
 TABLE 12 AVERAGE TIME OF PARTICIPANTS 10 YEARS OF AGE AND DAY OF DOING MAIN ACTIVITY, BANGKOK (Contd.) (Contd.)

หน่วยเป็นชั่วโมงต่อวัน : Hour per day

กิจกรรมหลัก	วันที่ใช้เวลาทำกิจกรรม Day of Doing Activity							Main Activity
	จันทร์ Monday	อังคาร Tuesday	พุธ Wednesday	พฤหัสบดี Thursday	ศุกร์ Friday	เสาร์ Saturday	อาทิตย์ Sunday	
03 การทำงานในกิจกรรมที่ไม่ใช่การผลิตขั้นต้นของครัวเรือน	7.2	6.4	7.8	7.9	6.8	7.1	9.2	03 Work for household in non-primary production activities
03111 การรวมการผลิตผลิตภัณฑ์อาหาร	3.3	-	-	-	-	3.3	-	03111 Processing of food products
03112 การผลิตผลิตภัณฑ์อาหารและเครื่องดื่มอื่นๆ	4.7	1.5	-	6.2	7.0	3.5	-	03112 Making of other food products and beverages
03113 การผลิตเสื้อผ้า เครื่องแต่งกาย เครื่องหนัง และผลิตภัณฑ์ที่เกี่ยวข้อง	7.7	7.1	6.7	5.3	7.3	8.0	10.6	03113 Making textiles, wearing apparel, leather and associated products
03114 การผลิตงานหัตถกรรมจากวัสดุทุกชนิด	6.5	5.9	7.2	7.4	5.3	6.9	7.0	03114 Craft-making using all types of materials
03115 การเตรียมและตากกับรักษาขนุน	-	-	-	-	-	-	-	03115 Tobacco preparing and curing
03116 การผลิตอิฐ แผ่นคอนกรีต อิฐเคลือบ กระเบื้อง ฯลฯ	-	-	-	-	-	-	-	03116 Making bricks, concrete slabs, hollow blocks, tiles etc.
03117 การผลิตสมุนไพรและยา	-	-	-	-	-	-	-	03117 Making herbal and medicinal preparations
03118 การฝึกอบรมและการเรียนรู้ที่เกี่ยวข้องกับการทำงานในกิจกรรมที่ไม่ใช่การผลิตขั้นต้นของครัวเรือน	-	-	-	-	-	-	-	03118 Training and studies in relation to work in non-primary production activities of households
0311x เวลาทำงานในกิจกรรมที่ไม่ใช่การผลิตขั้นต้นของครัวเรือน ซึ่งมีได้ระบุรายละเอียด	-	-	-	-	-	-	-	0311x Working time in non-primary production activities n.f.d.
03121 การซื้อ/จัดหาวัสดุอุปกรณ์ที่ใช้ในกิจกรรมที่ไม่ใช่การผลิตขั้นต้นของครัวเรือน	0.5	-	-	0.5	-	-	-	03121 Purchasing/acquiring inputs
03122 การขาย/การจัดการผลผลิตที่ได้จากกิจกรรมที่ไม่ใช่การผลิตขั้นต้นของครัวเรือน	3.3	-	-	4.5	1.8	0.5	-	03122 Selling/disposing of outputs of non-primary production activities of households
03201 การทำงานในกิจกรรมที่ไม่ใช่การผลิตขั้นต้นของครัวเรือน	-	-	-	-	-	-	-	03201 Looking for work in non-primary production activities in household enterprise
03202 การหา/การกล่าวลูกจ้างในกิจกรรมที่ไม่ใช่การผลิตขั้นต้นของครัวเรือน	-	-	-	-	-	-	-	03202 Looking for/setting up business in non-primary production activities in household enterprise
03300 การเดินทางที่เกี่ยวข้องกับกิจกรรมที่ไม่ใช่การผลิตขั้นต้นของครัวเรือน	1.5	1.0	1.0	1.7	1.5	1.9	0.7	03300 Travel related to non-primary production of household
03900 การทำงานในกิจกรรมที่ไม่ใช่การผลิตขั้นต้นของครัวเรือน	-	-	-	-	-	-	-	03900 Work for household in non-primary production activities n.e.c.
04 การทำงานในกิจกรรมก่อสร้างของครัวเรือน	7.5	4.7	8.0	-	7.5	7.6	-	04 Work for household in construction activities
04111 การก่อสร้างและการซ่อมแซมเพื่อการผสมผสานของครัวเรือนตนเอง	2.6	3.9	-	-	-	0.8	-	04111 Construction and repair for own capital formation
04112 การก่อสร้างและการซ่อมแซมอาคาร ถนน เขื่อน และสิ่งก่อสร้างอื่นๆ	6.5	7.4	6.2	-	6.2	6.6	-	04112 Construction and repair of buildings, roads, dams and other structures
04113 การก่อสร้างและการซ่อมแซมสิ่งปลูกสร้างที่อยู่กับถนน อาคาร สะพาน เขื่อน ฯลฯ ของชุมชน	-	-	-	-	-	-	-	04113 Community-organized construction
04114 การฝึกอบรมและการเรียนรู้ที่เกี่ยวข้องกับการทำงานในกิจกรรมก่อสร้างซึ่งเป็นธุรกิจของครัวเรือน	-	-	-	-	-	-	-	04114 Training and studies in relation to work in construction activities in household enterprise
0411x เวลาทำงานในกิจกรรมก่อสร้าง	-	-	-	-	-	-	-	0411x Working time in construction activities n.f.d.
04120 การซื้อ/จัดหาวัสดุอุปกรณ์ที่ใช้ในกิจกรรมก่อสร้างของครัวเรือน	-	-	-	-	-	-	-	04120 Purchasing/acquiring inputs/supplies for construction activities for household production
04201 การทำงานในกิจกรรมก่อสร้างซึ่งเป็นธุรกิจของครัวเรือน	-	-	-	-	-	-	-	04201 Looking for work in construction activities in household enterprise
04202 การหา/การกล่าวลูกจ้างในกิจกรรมก่อสร้างซึ่งเป็นธุรกิจของครัวเรือน	-	-	-	-	-	-	-	04202 household enterprise
04300 การเดินทางที่เกี่ยวข้องกับกิจกรรมก่อสร้างของครัวเรือน	1.7	0.9	1.8	-	1.3	1.8	-	04300 Travel related to construction activities of households
04900 การทำงานในกิจกรรมก่อสร้างของครัวเรือน	-	-	-	-	-	-	-	04900 Work for household in construction activities n.e.c.

ตารางที่ 12 เวลาที่ใช้โดยเฉลี่ยของประชากรอายุตั้งแต่ 10 ปีขึ้นไป จำนวนตามวันที่บันทึกการใช้เวลาทำกิจกรรมหลัก กรุงเทพมหานคร (ต่อ)
 TABLE 12 AVERAGE TIME OF PARTICIPANTS 10 YEARS OF AGE AND DAY OF DOING MAIN ACTIVITY, BANGKOK (Contd.) (Contd.)

หน่วยเป็นชั่วโมงต่อวัน : Hour per day

กิจกรรมหลัก	วันที่ใช้เวลาทำกิจกรรม Day of Doing Activity							Main Activity
	จันทร์ Monday	อังคาร Tuesday	พุธ Wednesday	พฤหัสบดี Thursday	ศุกร์ Friday	เสาร์ Saturday	อาทิตย์ Sunday	
05 การทำงานในบริการที่ก่อให้เกิดรายได้ของครัวเรือน	9.2	9.2	9.5	9.8	9.1	9.0	10.0	05 Work for household providing services for income
05111 การเตรียมและกระจายอาหารและเครื่องดื่มที่ปรุงขึ้นเอง	8.2	9.3	9.4	7.2	7.9	8.7	7.7	05111 Preparing and selling food and beverage
05112 การค้าขาย การขายตามบ้าน การขายตามข้างถนน การขายแผง	7.9	7.2	8.5	8.9	8.0	7.1	10.5	05112 Petty trading, door-to-door vending, street vending, hawking
05121 การประกอบ การติดตั้ง การรับแจ้งเครื่องมือ การบำรุงรักษา และการซ่อมแซมเครื่องมือเครื่องจักร	8.1	6.8	7.3	-	6.0	9.0	-	05121 Fitting, installing, tool setting, maintaining and repairing tools and machinery
05122 การซ่อมยานยนต์	7.7	-	9.6	-	8.1	6.9	-	05122 Repair of vehicles
05123 การซ่อมแซมของใช้ส่วนบุคคล	1.2	-	1.0	-	-	-	1.3	05123 Repair of personal goods
05124 การซ่อมแซมของใช้ในครัวเรือน	8.6	-	6.2	5.7	8.9	-	-	05124 Repair of household goods
05131 การให้เช่าห้อง ที่พัก และงานที่เกี่ยวข้อง	3.4	-	3.3	-	4.5	2.6	-	05131 Renting out rooms, sleeping space and associated work
05132 การให้ยืมเงินและการยืมเงินเป็นเงิน : การแลกเปลี่ยนเงินตราต่างประเทศ	4.2	-	-	-	-	-	4.2	05132 Lending and collecting money; foreign exchange
05133 การพิมพ์ดีด การประมวลผลคำ การเขียนโปรแกรม การแปลข้อมูลเป็นรหัส	7.8	-	7.3	-	11.8	7.0	-	05133 Typing, word-processing, programming, encoding
05134 การบัญชี การทำบัญชี การให้บริการด้านกฎหมาย และการให้บริการที่เกี่ยวข้อง	4.0	0.5	10.2	1.8	-	5.7	10.2	05134 Accounting, bookkeeping, legal and related services
05135 การสอนพิเศษ	3.5	-	-	-	3.5	-	-	05135 Tutoring
05136 การให้บริการทางการแพทย์และทันตกรรม	-	-	-	-	-	-	-	05136 Provision of medical and dental services
05137 การให้บริการด้านกรรมาการ/การบำบัดรักษาโรค	4.2	-	13.0	-	2.8	3.5	-	05137 Provision of nursing/therapy services
05141 การให้บริการดูแลส่วนบุคคล	7.2	9.4	-	8.3	6.4	9.7	9.2	05141 Provision of personal care services
05142 การให้บริการดูแลสุขภาพที่ไม่ใช่ทางการแพทย์รักษาโรค	5.6	-	-	-	-	3.3	-	05142 Provision of non-professional health-care
05151 การขนส่งสินค้า	7.9	2.8	14.5	9.3	7.8	7.5	-	05151 Transporting goods
05152 การขนส่งผู้โดยสาร	9.7	6.3	9.8	10.5	9.7	9.3	9.5	05152 Transporting passengers
05160 การให้บริการในครัวเรือนโดยได้รับค่าตอบแทน	7.1	7.7	8.1	6.5	5.3	7.4	8.5	05160 Providing paid domestic services
05170 การฝึกอบรมและการเรียนที่เข้าห้องซึ่งมีการทำงานในกิจกรรมบริการ	3.3	-	3.3	-	-	-	-	05170 Training and studies related to work in service activities
05201 การทำงานหนักในกิจกรรมบริการซึ่งเป็นผู้ถือครองครัวเรือน	-	-	-	-	-	-	-	05201 Looking for work in service activities in household enterprise
05202 การทำ/การก่อสร้างธุรกิจบริการซึ่งเป็นผู้ถือครองครัวเรือน	-	-	-	-	-	-	-	05202 Looking for/setting up business in service activities in household
05300 การเดินทางที่เกี่ยวข้องกับการให้บริการที่ก่อให้เกิดรายได้	1.4	1.3	1.4	1.3	1.8	1.4	1.4	05300 Travel related to providing services for income
05900 การทำงานด้านบริการที่ก่อให้เกิดรายได้ของครัวเรือน ซึ่งมีวัตถุประสงค์ประเภทอื่นที่อื่น	7.6	9.5	7.8	9.3	7.7	7.0	-	05900 Work for household providing services for income n.e.c.

ตารางที่ 12 เวลาที่ใช้โดยเฉลี่ยของประชากรอายุตั้งแต่ 10 ปีขึ้นไป จำนวนตามวันที่บันทึกการใช้เวลาทำกิจกรรมหลัก กรุงเทพมหานคร (ต่อ)

TABLE 12 AVERAGE TIME OF PARTICIPANTS 10 YEARS OF AGE AND DAY OF DOING MAIN ACTIVITY, BANGKOK (Contd.) (Contd.)

หน่วยเป็นชั่วโมงต่อวัน : Hour per day

กิจกรรมหลัก	วันที่ใช้เวลาทำกิจกรรม Day of Doing Activity							Main Activity
	จันทร์ Monday	อังคาร Tuesday	พุธ Wednesday	พฤหัสบดี Thursday	ศุกร์ Friday	เสาร์ Saturday	อาทิตย์ Sunday	
รวม Total								
06 การให้บริการในครัวเรือนของตนเอง โดยไม่ได้รับค่าตอบแทน	2.3	2.1	2.2	2.0	2.3	2.5	2.7	06 Providing unpaid domestic services for own final use within household
06111 การจัดการด้านอาหาร	1.2	1.1	1.1	1.0	1.2	1.2	1.1	06111 Food management
06112 การทำความสะอาดและการดูแลรักษาที่อยู่อาศัยและบริเวณโดยรอบ	1.2	1.3	1.2	1.0	1.2	1.3	1.3	06112 Cleaning and upkeep of dwelling and surroundings
06113 การตกแต่ง การบำรุงรักษา และการซ่อมแซมเล็กๆ น้อยๆ ด้วยตนเอง	1.5	4.0	2.1	1.9	1.2	1.1	-	06113 Do-it-yourself decoration, maintenance and small repairs
06114 การดูแลเสื้อผ้าและรองเท้า	1.3	1.5	1.4	1.4	1.2	1.4	1.6	06114 Care of textiles and footwear
06115 การจัดการครัวเรือน	0.4	0.4	0.3	-	0.5	-	-	06115 Household management
06116 การดูแลสัตว์เลี้ยง	0.8	0.8	0.5	1.6	0.6	1.0	0.9	06116 Pet care
06121 การเลือกซื้อ/การซื้อสินค้าและกิจกรรมที่เกี่ยวข้อง	0.9	0.8	0.7	0.7	0.8	0.9	1.3	06121 Shopping for/purchasing of goods and related activities
06122 การเลือกซื้อ/การรับบริการ และกิจกรรมที่เกี่ยวข้อง	1.4	-	0.8	0.5	3.4	0.4	1.4	06122 Shopping for/availling of services and related activities
06200 การเดินทางที่เกี่ยวข้องกับการให้บริการในครัวเรือนโดยไม่ได้รับค่าตอบแทน	0.9	0.8	0.9	0.7	0.9	0.9	1.0	06200 Travel related to provision of unpaid domestic services
06900 การบริการในครัวเรือนโดยไม่ได้รับค่าตอบแทน ซึ่งมีได้จัดประเภทไว้ในที่อื่น	0.8	-	-	-	0.8	-	-	06900 Unpaid domestic services n.e.c.
07 การให้บริการดูแลสมาชิกในครัวเรือน โดยไม่ได้รับค่าตอบแทน	2.4	2.4	2.4	2.3	2.1	2.5	3.0	07 Providing unpaid caregiving services to household members
07111 การดูแลเด็กทางด้านร่างกาย	2.5	2.2	2.2	2.8	2.4	2.5	3.1	07111 Caring for children/physical care
07112 การสอน การฝึกอบรม การช่วยเหลือเด็ก	1.1	1.3	1.1	1.1	1.0	1.3	0.7	07112 Teaching, training, helping children
07113 การพาเด็กไปสถานที่ไม่ใช่สถานศึกษา	1.0	0.8	0.2	1.1	0.9	1.0	1.0	07113 Accompanying children to places
07114 การดูแลผู้สูงอายุวัยตั้งแต่อยู่ในสถานศึกษา	1.8	-	-	-	0.8	6.2	-	07114 Minding children (passive care)
07121 การดูแลผู้สูงอายุทางด้านร่างกาย	1.8	-	1.0	0.5	0.5	0.5	-	07121 Caring for adults/physical care
07122 การดูแลผู้สูงอายุทางด้านอารมณ์	-	-	-	-	-	-	-	07122 Caring for adults/emotional support
07123 การพาผู้ใหญ่ไปยังสถานที่ต่าง ๆ	1.1	0.3	3.5	-	0.6	2.2	0.8	07123 Accompanying adults to places
07200 การเดินทางที่เกี่ยวข้องกับการให้บริการดูแลสมาชิกในครัวเรือนโดยไม่ได้รับค่าตอบแทน	1.1	0.9	1.2	1.1	1.0	1.1	1.3	07200 Travel related to unpaid caregiving services to household members
07900 การให้บริการดูแลสมาชิกในครัวเรือนโดยไม่ได้รับค่าตอบแทน ซึ่งมีได้จัดประเภทไว้ในที่อื่น	8.3	-	-	-	-	8.3	-	07900 Providing unpaid caregiving services to household members n.e.c

ตารางที่ 12 เวลาที่ใช้โดยเฉลี่ยของประชากรอายุตั้งแต่ 10 ปีขึ้นไป จำแนกตามวันที่บันทึกการใช้เวลาทำกิจกรรมหลัก กรุงเทพมหานคร (ต่อ)

TABLE 12 AVERAGE TIME OF PARTICIPANTS 10 YEARS OF AGE AND DAY OF DOING MAIN ACTIVITY, BANGKOK (Contd.) (Contd.)

หน่วยเป็นชั่วโมงต่อวัน : Hour per day

กิจกรรมหลัก	วันที่ใช้เวลาทำกิจกรรม Day of Doing Activity							Main Activity
	จันทร์ Monday	อังคาร Tuesday	พุธ Wednesday	พฤหัสบดี Thursday	ศุกร์ Friday	เสาร์ Saturday	อาทิตย์ Sunday	
ยอดรวม Total								
08 การให้บริการชุมชนและการให้ความช่วยเหลือครัวเรือนอื่น	3.3	2.5	1.6	2.1	2.7	4.0	4.7	08 Providing community services and help to other households
08111 การให้ความช่วยเหลือครัวเรือนอื่นด้านการบำรุงรักษาและการจัดการครัวเรือน	2.2	0.3	0.6	-	1.1	4.1	-	08111 Household maintenance and management as help to other households
08112 การให้ความช่วยเหลือครัวเรือนอื่นด้านการซื้อ/การซื้อสินค้าและการรับบริการ	0.8	-	1.0	-	-	0.5	-	08112 Shopping for/purchasing of goods and services as help to other households
08113 การให้ความช่วยเหลือครัวเรือนอื่นด้านการก่อสร้าง การปรับปรุงสิ่งปลูกสร้าง และการซ่อมแซมที่อยู่อาศัย ฯลฯ	-	-	-	-	-	-	-	08113 Construction
08114 การให้ความช่วยเหลือครัวเรือนอื่นด้านการซ่อมแซมสินค้าอุปโภคบริโภคและของใช้ในครัวเรือน	-	-	-	-	-	-	-	08114 Repairs of consumer and household goods as help to other households
08115 การให้ความช่วยเหลือครัวเรือนอื่นโดยไม่ได้รับค่าตอบแทนด้านธุรกิจ/ฟาร์มและการจ้างงาน	3.7	-	-	-	2.4	5.3	5.0	08115 Unpaid help in business/farm and employment as help to other households
08116 การให้ความช่วยเหลือครัวเรือนอื่นด้านการดูแลเด็ก	2.2	1.2	-	1.8	2.5	2.2	-	08116 Childcare as help to other households
08117 การให้ความช่วยเหลือครัวเรือนอื่นด้านการดูแลผู้ใหญ่	2.6	-	3.2	-	0.8	3.5	2.0	08117 Adult care as help to other households
08118 การให้ความช่วยเหลือครัวเรือนอื่นด้านการขนส่ง	-	-	-	-	-	-	-	08118 Transportation assistance to other households
08121 การทำงานที่นอกชุมชน : การทำอาหารที่ร่วมฉลองกับชุมชน ฯลฯ	3.3	6.5	-	-	1.0	6.3	-	08121 Community organized work: cooking for collective celebrations etc.
08122 การทำงานเกี่ยวกับการซ่อมแซมถนน/อาคาร การเตรียมพื้นที่ประชุม (ถนน ตลาด ฯลฯ)	-	-	-	-	-	-	-	08122 Work on road/building repair
08123 การจัดการและการทำงานที่ชุมชนในการให้ความช่วยเหลือแก่หมู่บ้านท้องถิ่นอื่น	3.2	-	-	-	-	3.2	-	08123 Organizing and work on community-based assistance to villages, other sublocations
08124 การจัดการและการทำงานที่ชุมชนในการให้ความช่วยเหลือแก่ครอบครัวและบุคคล	-	-	-	-	-	-	-	08124 Organizing and work on community-based assistance to families and individuals
08131 การทำงานอาสาสมัครที่ห้องจักร (ไม่ได้ให้ความช่วยเหลือบุคคลอื่น โดยตรง)	4.6	-	-	-	4.8	-	4.2	08131 Volunteer work for organizations (not directly for individuals)
08132 การทำงานอาสาสมัครในนามองค์กร (ให้ความช่วยเหลือบุคคลอื่นโดยตรง)	1.8	1.8	-	-	-	-	-	08132 Volunteer work through organizations (extended directly to individuals)
08200 การเข้าร่วมประชุม	4.4	-	-	-	-	6.0	2.7	08200 Attendance in meetings
08300 การมีส่วนร่วมในวาระรับผิดชอบส่วนรวมและความรับผิดชอบที่เกี่ยวข้อง	0.3	-	-	-	-	0.3	-	08300 Involvement in civic and related responsibilities
08400 การเดินทางที่เกี่ยวข้องกับการให้ความช่วยเหลือครัวเรือนอื่นและการให้บริการชุมชน	1.1	2.8	0.8	0.3	1.0	1.2	1.5	08400 Travel related to community services and help to other households
08900 การให้ความช่วยเหลือครัวเรือนอื่นและการให้บริการชุมชน ซึ่งมีจัดประเภทไว้ในที่อื่น	-	-	-	-	-	-	-	08900 Community services and help to other households n.e.c

ตารางที่ 12 เวลาที่ใช้โดยเฉลี่ยของประชากรอายุตั้งแต่ 10 ปีขึ้นไป จำนวนตามวันที่บันทึกการใช้เวลาทำกิจกรรมหลัก กรุงเทพมหานคร (ต่อ)

TABLE 12 AVERAGE TIME OF PARTICIPANTS 10 YEARS OF AGE AND DAY OF DOING MAIN ACTIVITY, BANGKOK (Contd.) (Contd.)

หน่วยเป็นชั่วโมงต่อวัน : Hour per day

กิจกรรมหลัก	วันที่ใช้เวลาทำกิจกรรม Day of Doing Activity							Main Activity
	จันทร์ Monday	อังคาร Tuesday	พุธ Wednesday	พฤหัสบดี Thursday	ศุกร์ Friday	เสาร์ Saturday	อาทิตย์ Sunday	
09 การเรียนรู้	7.3	8.1	6.6	8.4	8.4	5.2	6.3	09 Learning
09111 การเรียนในโรงเรียน/มหาวิทยาลัย	5.7	5.6	5.9	5.8	6.0	4.1	5.2	09111 School/university attendance
09112 การหยุดพักการเรียนช่วงกลางวัน ในสถานศึกษาทั่วไป	0.8	1.8	0.9	0.3	0.5	0.2	-	09112 Breaks/waiting at place of general education
09113 การเรียนด้วยตนเองในหลักสูตรการศึกษาทางไกล (ซีดีหรือ สื่อทางเสียง ระบบออนไลน์)	-	-	-	-	-	-	-	09113 Self-study for distance education course work (video, audio, online)
09120 การทำที่บ้าน การชมบทเรียน การวิจัยและกิจกรรมที่เกี่ยวข้องกับการศึกษาทั่วไป	2.1	1.4	2.1	1.6	1.7	3.0	3.5	09120 Homework, course review, research related to general education
09130 การเรียนเพิ่มเติม การศึกษานอกระบบ และหลักสูตรในช่วงกลาง	2.7	1.0	1.2	-	2.5	2.6	6.5	09130 Additional study, non-formal education and courses during free time
09140 การฝึกอบรมและการเรียนเพื่อพัฒนาอาชีพ/วิชาชีพ	-	-	-	-	-	-	-	09140 Career/professional development training and studies
09200 กิจกรรมอื่นๆ ที่เกี่ยวข้องกับกิจกรรมการเรียนรู้	0.5	0.5	-	-	0.5	0.5	-	09200 Other activities carried out in relation to learning activities
09300 การเดินทางที่เกี่ยวข้องกับการเรียนรู้	1.6	1.7	1.7	1.6	1.6	1.7	1.4	09300 Travel related to learning
09900 กิจกรรมการเรียนรู้ ซึ่งมิได้จัดประเภทไว้ก่อน	-	-	-	-	-	-	-	09900 Learning activities n.e.c.
10 การเข้าสังคมและการมีส่วนร่วมในชุมชน	1.4	1.2	1.1	1.1	1.2	1.4	2.0	10 Socializing and community participation
10111 การพูดคุย การสนทนา	1.2	1.3	1.0	1.1	1.1	1.2	1.7	10111 Talking, conversing
10112 กิจกรรมการเข้าสังคม	2.3	4.9	2.2	-	2.4	1.8	3.4	10112 Socializing activities
10113 การอ่านและการเขียนจดหมาย	1.4	-	2.0	-	0.8	1.8	-	10113 Reading and writing mail
10114 กิจกรรมการไม่เข้าสังคม/การต่อต้านสังคม/การอดสังคมนับแต่	-	-	-	-	-	-	-	10114 Unsocial/antisocial/negative social activities
1011x การเข้าสังคมและการติดต่อสื่อสาร ซึ่งมิใช่ระบุรายละเอียด	-	-	-	-	-	-	-	1011x Socializing and communication n.f.d.
10121 การมีส่วนร่วมในเหตุการณ์ของทางวัฒนธรรม/ประวัติศาสตร์/ของชุมชน	3.5	-	3.5	-	-	-	-	10121 Participating in community celebrations of cultural/historic events
10122 การมีส่วนร่วมในพิธีกรรม/เหตุการณ์ของชุมชน (ที่ไม่เกี่ยวข้องกับศาสนา)	1.7	-	-	-	1.6	1.7	-	10122 Participating in community rites/events (non-religious)
10123 การมีส่วนร่วมในงานสังสรรค์ของชุมชน (งานดนตรี งานเต้นรำ ฯลฯ)	-	-	-	-	-	-	-	10123 Participating in community social functions (music, dance etc.)
1012x การมีส่วนร่วมในชุมชน ซึ่งมิได้ระบุรายละเอียด	-	-	-	-	-	-	-	1012x Community participation n.f.d.
10200 การเดินทางที่เกี่ยวข้องกับการเข้าสังคมและการมีส่วนร่วมในชุมชน	1.2	1.3	2.2	0.6	0.9	1.2	1.9	10200 Travel related to socializing and community participation
10900 การเข้าสังคมและการมีส่วนร่วมในชุมชน ซึ่งมิได้จัดประเภทไว้ก่อน	-	-	-	-	-	-	-	10900 Socializing and community participation n.e.c.

ตารางที่ 12 เวลาที่ใช้โดยเฉลี่ยของประชากรอายุตั้งแต่ 10 ปีขึ้นไป จำแนกตามวันที่บันทึกการใช้เวลาทำกิจกรรมหลัก กรุงเทพมหานคร (ต่อ)
 TABLE 12 AVERAGE TIME OF PARTICIPANTS 10 YEARS OF AGE AND DAY OF DOING MAIN ACTIVITY, BANGKOK (Contd.) (Contd.)

หน่วยเป็นชั่วโมงต่อวัน : Hour per day

กิจกรรมหลัก	วันที่ใช้เวลาทำกิจกรรม Day of Doing Activity							Main Activity
	จันทร์ Monday	อังคาร Tuesday	พุธ Wednesday	พฤหัสบดี Thursday	ศุกร์ Friday	เสาร์ Saturday	อาทิตย์ Sunday	
กิจกรรมรวม	4.2	3.5	4.7	-	2.0	3.1	2.7	
Total	3.0	4.2	3.5	4.7	2.0	3.1	2.7	11 Attending/visiting cultural, entertainment and sports events/venues
11 การเข้าชมอาคาร/สถานที่ทางวัฒนธรรม การบันเทิง และการกีฬา	3.0	4.2	3.5	4.7	2.0	3.1	2.7	11 Attending/visiting cultural, entertainment and sports events/venues
11111 การเข้าชมพิพิธภัณฑ์ หอแสดงงานศิลป์ อุทยานประวัติศาสตร์/วัฒนธรรม	2.6	4.0	-	-	1.5	-	-	11111 Visit museum, art gallery, historical/cultural park, heritage site
11112 การเข้าชมภาพยนตร์	2.2	2.0	2.9	3.7	1.5	2.0	2.1	11112 Attendance at movies/cinema
11113 การเข้าชมการแสดงละคร โรงละคร สถานที่แสดงบัลเลต์ สถานที่แสดงดนตรี	4.0	-	-	-	-	4.0	-	11113 Attendance at theatre, opera, ballet, concerts
11119 การเข้าชมเหตุการณ์ทางวัฒนธรรมมวลชนอื่นๆ	0.3	-	-	-	0.3	-	-	11119 Attendance at other specified mass cultural events
11120 การเข้าชมสวนสัตว์ สวนพฤกษศาสตร์ ศูนย์รวมความบันเทิง กองอนุรักษ์สัตว์ป่า สวนสัตว์	1.4	1.2	-	-	2.2	1.5	-	11120 Attendance/visit to zoo, animal park
11131 การเข้าชมการแข่งขันกีฬาอาชีพ	1.8	-	-	-	-	1.8	-	11131 Attendance at professional sports events
11132 การเข้าชมการแข่งขันกีฬาสมัครเล่น	2.0	-	-	-	2.0	-	-	11132 Attendance at amateur sports events
11200 การเดินทางที่เกี่ยวข้องกับการเข้าชมสถานที่ทางวัฒนธรรม การบันเทิง และการกีฬา	1.6	2.0	1.5	1.0	1.3	1.6	1.0	11200 Travel related to attending/visiting cultural, entertainment and sports events/venues
11900 การเข้าชมสถานที่ทางวัฒนธรรม การบันเทิง และการกีฬา ซึ่งมีได้จัดประเภทไว้ในที่อื่น	-	-	-	-	-	-	-	11900 Attending/visiting sports, entertainment and cultural events/venues n.e.c.
12 งานอดิเรก การเล่นเกม และกิจกรรมว่างอื่นๆ	2.4	1.7	3.5	2.5	1.8	3.0	3.6	12 Hobbies, games and other pastime activities
12111 ทัศนศิลป์	1.5	-	1.5	-	-	-	-	12111 Visual arts
12112 วรรณศิลป์	10.4	-	-	-	4.0	11.8	-	12112 Literary arts
12113 ศิลปะการแสดง (การแสดงเดี่ยว การแสดงเดี่ยว การแสดงละคร)	1.6	-	1.7	-	2.1	1.3	1.2	12113 Performing arts (dance, music, theatre)
1211x ทัศนศิลป์ วรรณศิลป์ และศิลปะการแสดง ซึ่งมีได้ระบุรายละเอียด	-	-	-	-	-	-	-	1211x Visual, literary and performing arts n.f.d.
12120 งานอดิเรกที่ใช้รวมหรือรวมเฉพาะอย่างและไม่ได้ระบุประเภทไว้ในที่อื่น	1.6	4.0	-	-	2.5	1.0	1.3	12120 Technical hobbies and related courses
12131 เกมที่เล่นคนเดียว	1.8	-	-	-	1.6	2.8	-	12131 Solo games
12132 เกมไพ่ เกมที่เล่นบนกระดาน	1.0	-	-	-	1.0	0.7	1.3	12132 Card games, board games
12133 เกมคอมพิวเตอร์ (รวมทั้ง ผู้เกมคอมพิวเตอร์และวีซีดีเกม)	2.3	1.6	4.6	2.5	1.7	2.8	4.6	12133 Computer games (including arcade and video games)
12134 เกมที่เล่นเป็นกลุ่ม	1.4	0.9	1.4	0.9	0.3	2.1	2.3	12134 Social/group games
12135 การพนันหรือการเสี่ยงโชค	3.2	-	-	2.0	4.2	1.2	-	12135 Gambling
1213x การเล่นเกมและกิจกรรมว่างอื่นๆ ซึ่งมีได้ระบุรายละเอียด	-	-	-	-	-	-	-	1213x Playing games and other pastimes n.f.d.
12200 การเดินทางที่เกี่ยวข้องกับงานอดิเรก การเล่นเกม และกิจกรรมว่างอื่นๆ	1.0	-	1.7	4.8	0.9	1.0	0.6	12200 Travel related to hobbies, games and other pastimes
12900 งานอดิเรก การเล่นเกม และกิจกรรมว่างอื่นๆ ซึ่งมีได้จัดประเภทไว้ในที่อื่น	0.5	-	-	-	-	0.5	-	12900 Hobbies, games and other pastimes n.e.c.

ตารางที่ 12 เวลาที่ใช้โดยเฉลี่ยของประชากรอายุตั้งแต่ 10 ปีขึ้นไป จำแนกตามวันที่บันทึกการใช้เวลาทำกิจกรรมหลัก กรุงเทพมหานคร (ต่อ)
 TABLE 12 AVERAGE TIME OF PARTICIPANTS 10 YEARS OF AGE AND DAY OF DOING MAIN ACTIVITY, BANGKOK (Contd.) (Contd.)

หน่วยเป็นชั่วโมงต่อวัน : Hour per day

กิจกรรมหลัก	วันที่ใช้เวลาทำกิจกรรม Day of Doing Activity							อาทิตย์ Sunday	Main Activity
	จันทร์ Monday	อังคาร Tuesday	พุธ Wednesday	พฤหัสบดี Thursday	ศุกร์ Friday	เสาร์ Saturday	อาทิตย์ Sunday		
13 การมีส่วนร่วมในกีฬาในร่มและกลางแจ้ง และหลักสูติศรที่เกี่ยวข้อง	1.4	1.0	1.3	1.1	1.4	1.3	1.8	13 Indoor and outdoor sports participation and related courses	
13111 การเดินและการวิ่งทางไกล : การวิ่งและการวิ่งระยะยาว	1.0	1.1	1.0	0.8	1.0	0.9	1.4	13111 Walking and hiking; jogging and running	
13112 การขี่จักรยาน การเล่นสเก็ต การเล่นสเก็ตบอร์ด	1.2	1.3	0.8	-	1.3	1.1	-	13112 Biking, skating, skateboarding	
13113 แอโรบิก โยคะ การฝึกโยคะ การฝึกโยคะ และโปรแกรมฟิตเนสอื่นๆ	1.0	0.5	0.9	1.2	1.2	0.9	1.1	13113 Aerobics, yoga, weight-training and other fitness programmes	
13114 กีฬาประเภทเดี่ยวที่อุปกรณ์เป็นลูกบอล	1.5	1.7	3.0	-	1.5	1.2	3.3	13114 Ball games, individual sports	
13115 กีฬาประเภททีมที่อุปกรณ์เป็นลูกบอล	1.6	1.4	2.0	1.3	1.6	1.7	1.9	13115 Ball games, team sports	
13116 กีฬาทางน้ำ	3.4	-	-	-	4.3	2.5	5.2	13116 Water sports	
13117 กีฬาฤดูหนาว/กีฬาบนน้ำแข็ง/กีฬาบนหิมะ	-	-	-	-	-	-	-	13117 Winter/ice/snow sports	
13118 กีฬาที่มีรถจักรยาน	4.0	-	-	-	4.0	-	-	13118 Contact sports	
13121 การขี่จักรยาน	6.0	-	-	-	-	6.0	-	13121 Camping	
13122 การขี่ม้า	-	-	-	-	-	-	-	13122 Horseback-riding	
13123 การขี่รถจักรยานและการเล่น การขี่จักรยานวิวดัน	-	-	-	-	-	-	-	13123 Pleasure drives; sightseeing	
13200 การเดินทางที่เกี่ยวข้องกับการมีส่วนร่วมในกีฬาในร่มและกลางแจ้ง และหลักสูตรที่เกี่ยวข้อง	0.9	1.2	1.2	0.8	0.9	0.8	0.8	13200 Travel related to indoor and outdoor sports participation and related courses	
13900 การมีส่วนร่วมในกีฬาในร่มและกลางแจ้ง และหลักสูตรที่เกี่ยวข้อง ซึ่งมีได้จัดประเภทไว้ในที่อื่น	2.2	-	-	-	-	2.2	-	13900 Indoor and outdoor sports participation and related courses n.e.c.	
14 สื่อมวลชน	3.3	3.0	3.0	3.0	3.1	3.6	3.9	14 Mass media	
14111 การอ่านหนังสือ	1.7	2.7	1.7	1.8	1.7	1.5	1.3	14111 Reading books	
14112 การอ่านวารสารหรือสิ่งพิมพ์ที่ออกตามกำหนดเวลา	0.9	0.7	0.6	0.8	0.9	1.0	1.8	14112 Reading periodicals	
14119 การอ่านสิ่งพิมพ์เฉพาะอื่นๆ	1.2	0.7	1.0	1.4	0.7	1.9	1.0	14119 Reading other specified materials	
1411x การอื่น ซึ่งมีได้ระบุรายละเอียด	-	-	-	-	-	-	-	1411x Reading n.f.d.	
14121 การดู/การฟังโทรทัศน์	3.0	2.6	2.8	2.8	2.8	3.3	3.6	14121 Watching/listening to television	
14122 การดู/การฟังวิดีโอ	2.8	5.0	1.4	-	4.6	1.6	2.4	14122 Watching/listening to video programmes	
14131 การฟังวิทยุ	1.3	1.6	1.7	0.9	1.1	1.8	0.9	14131 Listening to radio programmes	
14132 การฟังสื่อเสียงอื่นๆ	2.2	0.8	-	2.3	2.9	2.3	-	14132 Listening to other audio media	
1413x การฟังวิทยุและสื่อเสียง ซึ่งมีได้ระบุรายละเอียด	-	-	-	-	-	-	-	1413x Listening to radio and audio devices n.f.d.	
14141 การใช้เทคโนโลยีคอมพิวเตอร์เพื่อการอ่าน	1.6	0.7	-	1.9	1.7	1.5	-	14141 Using computer technology for reading	
14142 การใช้เทคโนโลยีคอมพิวเตอร์เพื่อการดู/การฟัง	0.8	-	1.3	0.3	1.0	2.2	-	14142 Using computer technology for video/audio	
14143 การใช้อินเทอร์เน็ต การดาวน์โหลด การอัปโหลด	2.4	2.0	1.7	1.8	2.6	2.7	1.5	14143 Surfing the Internet; downloading, uploading	
1414x การใช้เทคโนโลยีคอมพิวเตอร์ ซึ่งมีได้ระบุรายละเอียด	-	-	-	-	-	-	-	1414x Using computer technology n.f.d.	
14200 การไปห้องสมุด	1.0	-	-	1.0	-	-	-	14200 Visiting library	
14300 การเดินทางที่เกี่ยวข้องกับสื่อมวลชน	0.5	-	-	-	0.8	0.4	-	14300 Travel related to mass media	
14900 สื่อมวลชน, ซึ่งมีได้ระบุประเภทไว้ในที่อื่น	-	-	-	-	-	-	-	14900 Mass media n.e.c.	

ตารางที่ 12 เวลาที่ใช้โดยเฉลี่ยของประชากรอายุตั้งแต่ 10 ปีขึ้นไป จำนวนตามวันที่บันทึกการใช้เวลาทำกิจกรรมหลัก กรุงเทพมหานคร (ต่อ)
 TABLE 12 AVERAGE TIME OF PARTICIPANTS 10 YEARS OF AGE AND DAY OF DOING MAIN ACTIVITY, BANGKOK (Contd.) (Contd.)

หน่วยเป็นชั่วโมงต่อวัน : Hour per day

กิจกรรมหลัก	วันที่ใช้เวลาทำกิจกรรม Day of Doing Activity							Main Activity
	จันทร์ Monday	อังคาร Tuesday	พุธ Wednesday	พฤหัสบดี Thursday	ศุกร์ Friday	เสาร์ Saturday	อาทิตย์ Sunday	
15 การดูแลและกราดขันนชีวิตส่วนบุคคล	11.7	11.8	11.8	11.4	11.7	12.1	11.5	15 Personal care and maintenance
15111 การนอนหลับ/พักผ่อน/การนอนหลับปกติ	7.9	8.1	7.8	7.6	7.9	8.2	7.5	15111 Night sleep/essential sleep
15112 การนอนหลับ/การรับหลับ	2.1	1.9	2.1	2.1	2.1	2.1	2.4	15112 Incidental sleep/naps
15113 การนอนไม่หลับ	0.8	1.2	0.8	1.0	0.9	1.2	2.0	15113 Sleeplessness
1511x การนอนและกิจกรรมที่เกี่ยวข้อง ซึ่งมีได้ระบุรายละเอียด	-	-	-	-	-	-	-	1511x Sleep and related activities n.f.d.
15121 การรับประทานอาหาร/อาหารว่าง	1.6	1.6	1.7	1.6	1.6	1.6	1.6	15121 Eating meals/snack
15122 การดื่มเครื่องดื่มหรือการดื่มพร้อมกับอาหารหรืออาหารว่าง	0.6	0.5	0.4	0.5	0.6	0.6	0.6	15122 Drinking other than with meal or snack
1512x การรับประทานอาหารและเครื่องดื่ม ซึ่งมีได้ระบุรายละเอียด	-	-	-	-	-	-	-	1512x Eating and drinking n.f.d.
15131 การดูแลสุขอนามัยส่วนบุคคล	1.2	1.1	1.2	1.2	1.1	1.2	1.2	15131 Personal hygiene and care
15132 การดูแลสุขภาพ/ด้านการแพทย์ด้วยตนเอง	2.5	3.1	2.4	3.8	2.4	3.0	0.8	15132 Healthy/medical care to oneself
15141 การได้รับการดูแลส่วนบุคคลจากบุคคลอื่น	2.9	-	4.4	-	2.2	2.0	-	15141 Receiving personal care from others
15142 การได้รับการดูแลสุขภาพ/ด้านการแพทย์จากบุคคลอื่น	1.6	1.4	1.2	1.1	2.1	1.1	3.3	15142 Receiving healthy/medical care from others
15151 การสวดมนต์ การทำสมาธิ และการทำกิจกรรมทางจิตวิญญาณอื่นๆ	0.8	0.6	1.1	0.7	0.9	0.8	0.9	15151 Private prayer, meditation, and other informal spiritual activities
15152 การมีส่วนร่วมในกิจกรรมทางศาสนา (การปฏิบัติตามหลักพิธีซึ่งบังคับทางศาสนา)	1.0	0.4	0.7	0.5	0.7	1.3	2.3	15152 Participating in religious activities (formal practice of religion)
15161 การไม่ทำกิจกรรมใดๆ : การพักผ่อน การผ่อนคลาย	0.9	0.8	0.8	0.7	1.0	0.9	1.0	15161 Doing nothing; resting, relaxing
15162 การสูบบุหรี่	0.5	0.5	0.4	0.4	0.7	0.4	-	15162 Smoking
15163 การไตร่ตรอง/การรำลึก การคิด การวางแผน	-	-	-	-	-	-	-	15163 Reflecting/meditating, thinking, planning
15200 การเดินทางที่เกี่ยวข้องกับกิจกรรมและการดำเนินชีวิตส่วนบุคคล	1.6	0.8	1.8	1.2	1.0	1.7	1.6	15200 Travel related to personal care and maintenance activities
15900 กิจกรรมการดูแลและการดำเนินชีวิตส่วนบุคคล ซึ่งมีได้จัดประเภทไว้เป็นอย่างอื่น	0.3	-	0.2	-	0.3	-	-	15900 Personal care and maintenance activities n.e.c.

ตารางที่ 13 เวลาที่ใช้โดยเฉลี่ยของประชากรอายุตั้งแต่ 10 ปีขึ้นไป จำนวนตามกิจกรรมรอง เพศ และเขตการปกครอง กรุงเทพมหานคร

TABLE 13 AVERAGE TIME OF PARTICIPANTS 10 YEARS OF AGE AND OVER BY SECONDARY ACTIVITY, SEX AND AREA, BANGKOK

หน่วยเป็นชั่วโมงต่อวัน : Hour per day

กิจกรรมหลัก	ยอดรวม				ในเขตเทศบาล				นอกเขตเทศบาล				Main Activity
	Total		Municipal Area		Non-municipal Area		Total		Male		Female		
	รวม	ชาย	หญิง	รวม	ชาย	หญิง	รวม	ชาย	หญิง	รวม	ชาย	หญิง	
	Total	Male	Female	Total	Male	Female	Total	Male	Female	Total	Male	Female	
01 การทำงานในหน่วยงานเอกชน รัฐวิสาหกิจ รัฐบาล องค์การที่ไม่แสวงหากำไร (ทำงานในระบบ)	1.1	1.0	1.1	1.1	1.0	1.1	-	-	-	-	-	-	01 Formal sector work
01111 เวลาทำงานในงานหลัก	1.1	1.6	0.5	1.1	1.6	0.5	-	-	-	-	-	-	01111 Working time in main job
01112 เวลาทำงานในงานอื่นๆ	0.6	0.7	0.3	0.6	0.7	0.3	-	-	-	-	-	-	01112 Working time in other jobs
01113 เวลาทำงานของนักเรียนนักศึกษาฝึกงาน และตำแหน่งที่เกี่ยวข้อง	-	-	-	-	-	-	-	-	-	-	-	-	01113 Working time as apprentice, intern and related positions
01114 การหยุดพักร้อนสั้นๆ และการดูฤกษ์ยามและทำงาน	0.5	0.5	0.6	0.5	0.5	0.6	-	-	-	-	-	-	01114 Short breaks and interruptions from work
01115 การฝึกอบรมและการเรียนที่เกี่ยวข้องกับการทำงานในระบบ	1.5	-	1.5	1.5	-	1.5	-	-	-	-	-	-	01115 Training and studies in relation to work in the "formal sector"
0111x เวลาทำงานในระบบ ซึ่งมีได้ระบบและยืด	-	-	-	-	-	-	-	-	-	-	-	-	0111x Working time in "formal sector" employment n.f.d
01121 เวลาที่ใช้ในการก่อน/หลังการทำงาน	1.0	-	1.0	1.0	-	1.0	-	-	-	-	-	-	01121 Idle time before/after work
01122 การหยุดพักกลางวันจากการทำงาน	1.0	1.0	1.0	1.0	1.0	1.0	-	-	-	-	-	-	01122 Lunch break from work
01201 การหางานทำในระบบ	-	-	-	-	-	-	-	-	-	-	-	-	01201 Looking for work in the "formal sector"
01202 การหา/ยกของ/ส่งของในระบบ	-	-	-	-	-	-	-	-	-	-	-	-	01202 Looking for/setting up business in the "formal sector"
01300 การเดินทางที่เกี่ยวข้องกับการทำงานในระบบ	-	-	-	-	-	-	-	-	-	-	-	-	01300 Travel related to work in the "formal sector"
01900 การทำงานในระบบ ซึ่งมีได้ระบบมาที่อื่น	-	-	-	-	-	-	-	-	-	-	-	-	01900 Work in the "formal sector" n.e.c.
02 การทำงานในกิจกรรมการผลิตขั้นต้นของครัวเรือน	0.5	-	0.5	0.5	-	0.5	-	-	-	-	-	-	02 Work for household in primary production activities
02111 การเพาะปลูกพืชและต้นไม้ พืชผักสวนครัว	-	-	-	-	-	-	-	-	-	-	-	-	02111 Growing of crops and trees, kitchen gardening
02112 การเลี้ยงสัตว์ การผลิตผลิตภัณฑ์จากสัตว์ การบริการสัตว์เลี้ยง	0.5	-	0.5	0.5	-	0.5	-	-	-	-	-	-	02112 Farming of animals; production of animal products; animal husbandry services
02113 การถักสัตว์ การดัดสัตว์ และการผลิตหนังสัตว์	-	-	-	-	-	-	-	-	-	-	-	-	02113 Hunting, trapping and production of animal skins
02114 การทำของป่า การตัดไม้ การเก็บเห็ด และกิจกรรมอื่นๆ ที่เกี่ยวข้องกับไม้	-	-	-	-	-	-	-	-	-	-	-	-	02114 Gathering of wild products, woodcutting, gathering firewood and other forestry activities
02115 การประมงและการเลี้ยงสัตว์น้ำ/เลี้ยงสัตว์ที่อยู่ในน้ำ	-	-	-	-	-	-	-	-	-	-	-	-	02115 Fishing and fish/aquatic farming
02116 การทำเหมืองแร่และเหมืองหิน	-	-	-	-	-	-	-	-	-	-	-	-	02116 Mining and quarrying
02117 การเก็บน้ำ	-	-	-	-	-	-	-	-	-	-	-	-	02117 Collecting water
02118 การฝึกอบรมและการเรียนที่เกี่ยวข้องกับการทำงานในกิจกรรมการผลิตขั้นต้นของครัวเรือน	-	-	-	-	-	-	-	-	-	-	-	-	02118 Training and studies in relation to work in primary production activities of households
0211x เวลาทำงานในกิจกรรมการผลิตขั้นต้น ซึ่งมีได้ระบบและยืด	-	-	-	-	-	-	-	-	-	-	-	-	0211x Working time in primary production activities n.f.d.
02121 การซื้อ/จัดหาวัตถุดิบที่ใช้ในกิจกรรมการผลิตขั้นต้นของครัวเรือน	-	-	-	-	-	-	-	-	-	-	-	-	02121 Purchasing/acquiring inputs/supplies used for primary production activities of households
02122 การขาย/จัดการการผลิตที่ได้จากกิจกรรมการผลิตขั้นต้นของครัวเรือน	-	-	-	-	-	-	-	-	-	-	-	-	02122 Selling/disposing of outputs of primary production activities of households
02201 การหางานทำในกิจกรรมการผลิตขั้นต้นซึ่งเป็นธุรกิจของครัวเรือน	-	-	-	-	-	-	-	-	-	-	-	-	02201 Looking for work in primary production activities in household enterprise
02202 การหา/ยกของ/ส่งของที่เกี่ยวข้องกับกิจกรรมการผลิตขั้นต้นซึ่งเป็นธุรกิจของครัวเรือน	-	-	-	-	-	-	-	-	-	-	-	-	02202 Looking for/setting up business in primary production activities in household enterprise
02300 การเดินทางที่เกี่ยวข้องกับกิจกรรมการผลิตขั้นต้นของครัวเรือน	-	-	-	-	-	-	-	-	-	-	-	-	02300 Travel related to primary production activities of households
02900 การทำงานในกิจกรรมการผลิตขั้นต้นของครัวเรือน ซึ่งมีได้ระบบมาที่อื่น	-	-	-	-	-	-	-	-	-	-	-	-	02900 Work for households in primary production activities n.e.c.

ตารางที่ 13 เวลาที่ใช้โดยเฉลี่ยของประชากรอายุตั้งแต่ 10 ปีขึ้นไป จำแนกตามกิจกรรมรอง เพศ และเขตการปกครอง กรุงเทพมหานคร (ต่อ)

TABLE 13 AVERAGE TIME OF PARTICIPANTS 10 YEARS OF AGE AND OVER BY SECONDARY ACTIVITY, SEX AND AREA, BANGKOK (Contd.)

หน่วยเป็นชั่วโมงต่อวัน : Hour per day

กิจกรรมหลัก	ยอดรวม			ในเขตเทศบาล			นอกเขตเทศบาล			Main Activity
	Total		หญิง Female	Municipal Area		หญิง Female	Non-municipal Area		หญิง Female	
	รวม Total	ชาย Male		รวม Total	ชาย Male		รวม Total	ชาย Male		
03	การทำงานในกิจกรรมที่ไม่ใช่การผลิตขั้นต้นของครัวเรือน	-	-	-	-	-	-	-	-	03 Work for household in non-primary production activities
03111	กระบวนการผลิตผลิตภัณฑ์อาหาร	-	-	-	-	-	-	-	-	03111 Processing of food products
03112	การผลิตเครื่องดื่มหรือเครื่องดื่มอื่นๆ	-	-	-	-	-	-	-	-	03112 Making of other food products and beverages
03113	การผลิตเสื้อผ้า เครื่องแต่งกาย เครื่องหนัง และผลิตภัณฑ์ที่เกี่ยวข้อง	-	-	-	-	-	-	-	-	03113 Making textiles, wearing apparel, leather and associated products
03114	การผลิตงานหัตถกรรมจากวัสดุทุกชนิด	-	-	-	-	-	-	-	-	03114 Craft-making using all types of materials
03115	การผลิตและกำกับการรักษาสุขภาพ	-	-	-	-	-	-	-	-	03115 Tobacco preparing and curing
03116	การผลิตอิฐ แผ่นคอนกรีต อิฐบล็อก กระเบื้อง ฯลฯ	-	-	-	-	-	-	-	-	03116 Making bricks, concrete slabs, hollow blocks, tiles etc.
03117	การผลิตสมุนไพรและยา	-	-	-	-	-	-	-	-	03117 Making herbal and medicinal preparations
03118	การฝึกอบรมและการเรียนรู้เกี่ยวกับการทำงานในกิจกรรมที่ไม่ใช่การผลิตขั้นต้นของครัวเรือน	-	-	-	-	-	-	-	-	03118 Training and studies in relation to work in non-primary production activities of households
0311x	เวลาที่ทำงานในกิจกรรมที่ไม่ใช่การผลิตขั้นต้นของครัวเรือน ซึ่งมีระยะเวลาเฉลี่ย	-	-	-	-	-	-	-	-	0311x Working time in non-primary production activities n.f.d
03121	การจัดซื้อ/จัดหาวัตถุดิบเพื่อใช้ในกิจกรรมที่ไม่ใช่การผลิตขั้นต้นของครัวเรือน	-	-	-	-	-	-	-	-	03121 Purchasing/acquiring inputs
03122	การขาย/การจัดการผลิตภัณฑ์ที่ได้จากกิจกรรมที่ไม่ใช่การผลิตขั้นต้นของครัวเรือน	-	-	-	-	-	-	-	-	03122 Selling/disposing of outputs of non-primary production activities of households
03201	การทำงานหนักในกิจกรรมที่ไม่ใช่การผลิตขั้นต้นซึ่งไม่ตรงกับธุรกิจของครัวเรือน	-	-	-	-	-	-	-	-	03201 Looking for work in non-primary production activities in household enterprise
03202	การทํางาน/การก่อตั้งธุรกิจ/กิจการที่มีไม่การผลิตขั้นต้นซึ่งไม่ตรงกับธุรกิจของครัวเรือน	-	-	-	-	-	-	-	-	03202 Looking for/setting up business in non-primary production activities in household enterprise
03300	การเดินทางที่เกี่ยวข้องกับกิจกรรมที่ไม่ใช่การผลิตขั้นต้นของครัวเรือน	-	-	-	-	-	-	-	-	03300 Travel related to non-primary production of household
03900	การทำงานในกิจกรรมที่ไม่ใช่การผลิตขั้นต้นของครัวเรือน ซึ่งมีได้ประเภทไว้ในที่อื่น	-	-	-	-	-	-	-	-	03900 Work for household in non-primary production activities n.e.c.
04	การทำงานในกิจกรรมก่อสร้างของครัวเรือน	-	-	-	-	-	-	-	-	04 Work for household in construction activities
04111	การก่อสร้างและการซ่อมแซมกิจการส่วนบุคคลของครัวเรือนตนเอง	-	-	-	-	-	-	-	-	04111 Construction and repair for own capital formation
04112	การก่อสร้างและการซ่อมแซมอาคาร ถนน เสา และสิ่งก่อสร้างอื่นๆ	-	-	-	-	-	-	-	-	04112 Construction and repair of buildings, roads, dams and other structures
04113	การก่อสร้างและการซ่อมแซมสิ่งปลูกสร้างเกี่ยวกับถนน อาคาร สะพาน เสา และสิ่งก่อสร้างอื่นๆ ของชุมชน	-	-	-	-	-	-	-	-	04113 Community-organized construction
04114	การฝึกอบรมและการเรียนรู้ที่เกี่ยวข้องกับการทำงานในกิจกรรมการก่อสร้างซึ่งไม่ตรงกับธุรกิจของครัวเรือน	-	-	-	-	-	-	-	-	04114 Training and studies in relation to work in construction activities in household enterprise
0411x	เวลาที่ทำงานในกิจกรรมการก่อสร้าง ซึ่งมีระยะเวลาเฉลี่ย	-	-	-	-	-	-	-	-	0411x Working time in construction activities n.f.d.
04120	การจัดซื้อ/จัดหาวัตถุดิบเพื่อใช้ในกิจกรรมการก่อสร้างของครัวเรือน	-	-	-	-	-	-	-	-	04120 Purchasing/acquiring inputs/supplies for construction activities for household production
04201	การทำงานหนักในกิจกรรมการก่อสร้างซึ่งไม่ตรงกับธุรกิจของครัวเรือน	-	-	-	-	-	-	-	-	04201 Looking for work in construction activities in household enterprise
04202	การทํางาน/การก่อตั้งธุรกิจ/กิจการการก่อสร้างซึ่งไม่ตรงกับธุรกิจของครัวเรือน	-	-	-	-	-	-	-	-	04202 household enterprise
04300	การเดินทางที่เกี่ยวข้องกับกิจกรรมการก่อสร้างของครัวเรือน	-	-	-	-	-	-	-	-	04300 Travel related to construction activities of households
04900	การทำงานในกิจกรรมการก่อสร้างของครัวเรือน ซึ่งมีได้ประเภทไว้ในที่อื่น	-	-	-	-	-	-	-	-	04900 Work for household in construction activities n.e.c.

ตารางที่ 13 เวลาที่ใช้โดยเฉลี่ยของประชากรอายุตั้งแต่ 10 ปีขึ้นไป จำแนกตามกิจกรรมรอง เพศ และเขตการปกครอง กรุงเทพมหานคร (ต่อ)

TABLE 13 AVERAGE TIME OF PARTICIPANTS 10 YEARS OF AGE AND OVER BY SECONDARY ACTIVITY, SEX AND AREA, BANGKOK (Contd.)

หน่วยเป็นชั่วโมงต่อวัน : Hour per day

กิจกรรมหลัก	ยอดรวม			ในเขตเทศบาล			นอกเขตเทศบาล			Main Activity
	Total		หญิง Female	Municipal Area		หญิง Female	Non-municipal Area		หญิง Female	
	ชาย Male	รวม Total		ชาย Male	รวม Total		ชาย Male	รวม Total		
05 การทำงานในการให้บริการที่ก่อให้เกิดรายได้ของครัวเรือน	1.6	1.5	1.6	1.6	1.5	1.6	-	-	-	05 Work for household providing services for income
05111 การเตรียมและขายอาหารและเครื่องดื่มที่ปรุงขึ้นเอง	1.8	0.7	2.3	1.8	0.7	2.3	-	-	-	05111 Preparing and selling food and beverage
05112 การค้าขาย การขายคนบ้าน การขายคนข้างถนน การขายแร่	1.3	1.4	1.1	1.3	1.4	1.1	-	-	-	05112 Petty trading, door-to-door vending, street vending, hawking
05121 การประกอบ การติดตั้ง การปรับตั้งเครื่องมือ การบำรุงรักษา และการซ่อมแซมเครื่องมือเครื่องจักร	-	-	-	-	-	-	-	-	-	05121 Fitting, installing, tool setting, maintaining and repairing tools and machinery
05122 การซ่อมแซมยานยนต์	-	-	-	-	-	-	-	-	-	05122 Repair of vehicles
05123 การซ่อมแซมของใช้ส่วนบุคคล	-	-	-	-	-	-	-	-	-	05123 Repair of personal goods
05124 การซ่อมแซมของใช้ในครัวเรือน	-	-	-	-	-	-	-	-	-	05124 Repair of household goods
05131 การให้เช่าห้อง ที่พัก และงานที่เกี่ยวข้อง	-	-	-	-	-	-	-	-	-	05131 Renting out rooms, sleeping space and associated work
05132 การให้กู้ยืมเงินและการรับฝากเงิน/เงินต้น ; การแลกเปลี่ยนเงินตราต่างประเทศ	-	-	-	-	-	-	-	-	-	05132 Lending and collecting money, foreign exchange
05133 การพิมพ์ การประมวลผลคำ การเขียนโปรแกรม การแปลข้อมูลเป็นรหัส	-	-	-	-	-	-	-	-	-	05133 Typing, word-processing, programming, encoding
05134 การบัญชี การทำบัญชี การให้บริการด้านกฎหมาย และการให้บริการที่เกี่ยวข้อง	-	-	-	-	-	-	-	-	-	05134 Accounting, bookkeeping, legal and related services
05135 การสอนพิเศษ	-	-	-	-	-	-	-	-	-	05135 Tutoring
05136 การให้บริการทางการแพทย์และทันตกรรม	-	-	-	-	-	-	-	-	-	05136 Provision of medical and dental services
05137 การให้บริการด้านการพยาบาล/การบำบัดกายใจ	-	-	-	-	-	-	-	-	-	05137 Provision of nursing/therapy services
05141 การให้บริการดูแลส่วนบุคคล	-	-	-	-	-	-	-	-	-	05141 Provision of personal care services
05142 การให้บริการดูแลสุขภาพที่ไม่ใช่ทางการแพทย์บำบัดทางใจ	-	-	-	-	-	-	-	-	-	05142 Provision of non-professional health-care
05151 การขนส่งสินค้า	-	-	-	-	-	-	-	-	-	05151 Transporting goods
05152 การขนส่งผู้โดยสาร	-	-	-	-	-	-	-	-	-	05152 Transporting passengers
05160 การให้บริการในครัวเรือนโดยรับค่าตอบแทน	-	-	-	-	-	-	-	-	-	05160 Providing paid domestic services
05170 การฝึกอบรมและการเรียนที่เกี่ยวกับการทำงานในกิจกรรมบริการ	-	-	-	-	-	-	-	-	-	05170 Training and studies related to work in service activities
052001 การทำงานทำในกิจกรรมบริการซึ่งเป็นผู้รักของครัวเรือน	-	-	-	-	-	-	-	-	-	052001 Looking for work in service activities in household enterprise
052002 การทำ/การก่อสร้างธุรกิจ/กิจการบริการซึ่งเป็นธุรกิจของครัวเรือน	-	-	-	-	-	-	-	-	-	052002 Looking for/setting up business in service activities in household.
05300 การเดินทางที่เกี่ยวข้องกับการให้บริการที่ก่อให้เกิดรายได้	-	-	-	-	-	-	-	-	-	05300 Travel related to providing services for income
05900 การทำงานด้านการให้บริการที่ก่อให้เกิดรายได้ของครัวเรือน ซึ่งมีได้ประเภทว่าเป็นที่อื่น	-	-	-	-	-	-	-	-	-	05900 Work for household providing services for income n.e.c.

ตารางที่ 13 เวลาที่ใช้โดยเฉลี่ยของประชากรอายุตั้งแต่ 10 ปีขึ้นไป จำนวนตามกิจกรรมรอง เพศ และเขตการปกครอง กรุงเทพมหานคร (ต่อ)

TABLE 13 AVERAGE TIME OF PARTICIPANTS 10 YEARS OF AGE AND OVER BY SECONDARY ACTIVITY, SEX AND AREA, BANGKOK (Contd.)

กิจกรรมหลัก	ยอดรวม			เขตเทศบาล			นอกเขตเทศบาล			Main Activity
	รวม Total	ชาย Male		รวม Total	เขตเทศบาล Municipal Area		รวม Total	Non-municipal Area		
		หญิง Female	ชาย Male		หญิง Female	ชาย Male		หญิง Female		
06 การให้บริการในครัวเรือนของตนเอง โดยไม่รับค่าตอบแทน	1.0	0.5	1.1	1.0	0.5	1.1	-	-	-	06 Providing unpaid domestic services for own final use within household
06111 การจัดการอาหาร	-	-	-	-	-	-	-	-	-	06111 Food management
06112 การทำความสะอาดและการดูแลรักษาที่อยู่อาศัยและบริเวณโดยรอบ	1.3	0.8	1.3	1.3	0.8	1.3	-	-	-	06112 Cleaning and upkeep of dwelling and surroundings
06113 การตกแต่ง การบำรุงรักษา และการซ่อมแซมเล็กๆ น้อยๆ ด้วยตนเอง	-	-	-	-	-	-	-	-	-	06113 Do-it-yourself decoration, maintenance and small repairs
06114 การดูแลเสื้อผ้าและรองเท้า	0.9	-	0.9	0.9	-	0.9	-	-	-	06114 Care of textiles and footwear
06115 การจัดการครัวเรือน	-	-	-	-	-	-	-	-	-	06115 Household management
06116 การดูแลสัตว์เลี้ยง	0.8	0.5	1.0	0.8	0.5	1.0	-	-	-	06116 Pet care
06121 การเลือกซื้อ/การซื้อสินค้า และกิจกรรมที่เกี่ยวข้อง	0.3	0.3	-	0.3	0.3	-	-	-	-	06121 Shopping for/purchasing of goods and related activities
06122 การเลือกซื้อ/การรับบริการ และกิจกรรมที่เกี่ยวข้อง	0.3	-	0.3	0.3	-	0.3	-	-	-	06122 Shopping for/availing of services and related activities
06200 การเดินทางที่เกี่ยวข้องกับการให้บริการในครัวเรือนโดยไม่รับค่าตอบแทน	-	-	-	-	-	-	-	-	-	06200 Travel related to provision of unpaid domestic services
06900 การบริการในครัวเรือนโดยไม่รับค่าตอบแทน ซึ่งมีได้ตั้งประเภทไว้ในอื่น	-	-	-	-	-	-	-	-	-	06900 Unpaid domestic services n.e.c.
07 การให้บริการดูแลสมาชิกในครัวเรือน โดยไม่รับค่าตอบแทน	1.3	1.2	1.4	1.3	1.2	1.4	-	-	-	07 Providing unpaid caregiving services to household members
07111 การดูแลเด็กทางด้านร่างกาย	1.3	0.9	1.4	1.3	0.9	1.4	-	-	-	07111 Caring for children/physical care
07112 การสอน การฝึกอบรม การช่วยเหลือเด็ก	1.1	1.0	1.2	1.1	1.0	1.2	-	-	-	07112 Teaching, training, helping children
07113 การพาดูเด็กไปสถานที่ต่าง ๆ	-	-	-	-	-	-	-	-	-	07113 Accompanying children to places
07114 การดูแลผู้สูงอายุที่ให้อยู่ในสถาน	2.1	3.0	1.7	2.1	3.0	1.7	-	-	-	07114 Minding children (passive care)
07121 การดูแลผู้สูงอายุทางด้านร่างกาย	0.5	-	0.5	0.5	-	0.5	-	-	-	07121 Caring for adults/physical care
07122 การดูแลผู้สูงอายุทางด้านการณ์	-	-	-	-	-	-	-	-	-	07122 Caring for adults/emotional support
07123 การพาดูผู้ใหญ่ไปยังสถานที่ต่าง ๆ	-	-	-	-	-	-	-	-	-	07123 Accompanying adults to places
07200 การเดินทางที่เกี่ยวข้องกับการให้บริการดูแลสมาชิกในครัวเรือนโดยไม่รับค่าตอบแทน	-	-	-	-	-	-	-	-	-	07200 Travel related to unpaid caregiving services to household members
07900 การให้บริการดูแลสมาชิกในครัวเรือนโดยไม่รับค่าตอบแทน ซึ่งมีได้ตั้งประเภทไว้ในอื่น	-	-	-	-	-	-	-	-	-	07900 Providing unpaid caregiving services to household members n.e.c.

หน่วยเป็นชั่วโมงต่อวัน : Hour per day

ตารางที่ 13 เวลาที่ใช้โดยเฉลี่ยของประชากรอายุตั้งแต่ 10 ปีขึ้นไป จำแนกตามกิจกรรมรอง เพศ และเขตการปกครอง กรุงเทพมหานคร (ต่อ)

TABLE 13 AVERAGE TIME OF PARTICIPANTS 10 YEARS OF AGE AND OVER BY SECONDARY ACTIVITY, SEX AND AREA, BANGKOK (Contd.)

กิจกรรมหลัก	ยอดรวม				ในเขตเทศบาล				นอกเขตเทศบาล				Main Activity
	Total		Municipal Area		Non-municipal Area		Total		Male		Female		
	ชาย	หญิง	ชาย	หญิง	ชาย	หญิง	รวม	ชาย	หญิง	รวม	ชาย	หญิง	
	Male	Female	Male	Female	Male	Female	Total	Male	Female	Total	Male	Female	
08 การให้บริการชุมชนและการให้ความช่วยเหลือครัวเรือนอื่น	1.5	-	1.5	-	-	1.5	-	-	-	-	-	-	08 Providing community services and help to other households
08111 การให้ความช่วยเหลือครัวเรือนอื่นด้านการบำรุงรักษาและการจัดการครัวเรือน	-	-	-	-	-	-	-	-	-	-	-	-	08111 Household maintenance and management as help to other households
08112 การให้ความช่วยเหลือครัวเรือนอื่นด้านการซื้อสินค้าและการรับบริการ	-	-	-	-	-	-	-	-	-	-	-	-	08112 Shopping for/purchasing of goods and services as help to other households
08113 การให้ความช่วยเหลือครัวเรือนอื่นด้านการก่อสร้าง การปรับปรุงสิ่ง และการซ่อมแซมสิ่งก่อสร้าง ฯลฯ	-	-	-	-	-	-	-	-	-	-	-	-	08113 Construction
08114 การให้ความช่วยเหลือครัวเรือนอื่นด้านการซ่อมแซมสินค้าอุปโภคบริโภคและของใช้ในครัวเรือน	-	-	-	-	-	-	-	-	-	-	-	-	08114 Repairs of consumer and household goods as help to other households
08115 การให้ความช่วยเหลือครัวเรือนอื่นโดยไม่ได้รับค่าตอบแทนด้านธุรกิจ/ฟาร์มและการจ้างงาน	-	-	-	-	-	-	-	-	-	-	-	-	08115 Unpaid help in business/farm and employment as help to other households
08116 การให้ความช่วยเหลือครัวเรือนอื่นด้านการดูแลเด็ก	1.5	-	1.5	-	-	1.5	-	-	-	-	-	-	08116 Childcare as help to other households
08117 การให้ความช่วยเหลือครัวเรือนอื่นด้านการดูแลผู้สูงอายุ	1.5	-	1.5	-	-	1.5	-	-	-	-	-	-	08117 Adult care as help to other households
08118 การให้ความช่วยเหลือครัวเรือนอื่นด้านการขนส่ง	-	-	-	-	-	-	-	-	-	-	-	-	08118 Transportation assistance to other households
08121 การทำงานเพื่อชุมชน : การทำอาหารเพื่อร่วมฉลองกับชุมชน ฯลฯ	-	-	-	-	-	-	-	-	-	-	-	-	08121 Community organized work cooking for collective celebrations etc.
08122 การทำงานเกี่ยวกับกิจกรรมซ่อมถนน/อาคาร การเตรียมพื้นที่ในชุมชน (ถนน ตลาด ฯลฯ)	-	-	-	-	-	-	-	-	-	-	-	-	08122 Work on road/building repair
08123 การจัดการและการทำงานเชิงชุมชนในการให้ความช่วยเหลือแก่หมู่บ้านท้องถิ่นอื่น	-	-	-	-	-	-	-	-	-	-	-	-	08123 Organizing and work on community-based assistance to villages, other sublocations
08124 การจัดการและการทำงานเชิงชุมชนในการให้ความช่วยเหลือแก่ครอบครัวและบุคคล	-	-	-	-	-	-	-	-	-	-	-	-	08124 Organizing and work on community-based assistance to families and individuals
08131 การทำงานอาสาสมัครให้กับองค์กร (ไม่ได้ให้ความช่วยเหลือบุคคลอื่น โดยตรง)	-	-	-	-	-	-	-	-	-	-	-	-	08131 Volunteer work for organizations (not directly for individuals)
08132 การทำงานอาสาสมัครกับหน่วยงานการ (ให้ความช่วยเหลือบุคคลอื่นโดยตรง)	-	-	-	-	-	-	-	-	-	-	-	-	08132 Volunteer work through organizations (extended directly to individuals)
08200 การเข้าร่วมประชุม	-	-	-	-	-	-	-	-	-	-	-	-	08200 Attendance in meetings
08300 การมีส่วนร่วมในความสัมพันธ์ของครอบครัวและครอบครัวที่มีความรับผิดชอบที่เกี่ยวข้อง	-	-	-	-	-	-	-	-	-	-	-	-	08300 Involvement in civic and related responsibilities
08400 การเดินทางที่เกี่ยวข้องกับการให้ความช่วยเหลือครัวเรือนอื่นและการให้บริการชุมชน	-	-	-	-	-	-	-	-	-	-	-	-	08400 Travel related to community services and help to other households
08900 การให้ความช่วยเหลือครัวเรือนอื่นและการให้บริการชุมชน ซึ่งมีจัดประเภทไว้ในที่อื่น	-	-	-	-	-	-	-	-	-	-	-	-	08900 Community services and help to other households n.e.c.

หน่วยเป็นชั่วโมงต่อวัน : Hour per day

ตารางที่ 13 เวลาที่ใช้โดยเฉลี่ยของประชากรอายุตั้งแต่ 10 ปีขึ้นไป จำนวนตามกิจกรรมรอง เพศ และเขตการปกครอง กรุงเทพมหานคร (ต่อ)

TABLE 13 AVERAGE TIME OF PARTICIPANTS 10 YEARS OF AGE AND OVER BY SECONDARY ACTIVITY, SEX AND AREA, BANGKOK (Contd.)

กิจกรรมหลัก	ยอดรวม				ในเขตเทศบาล				นอกเขตเทศบาล				Main Activity
	Total		Municipal Area		Non-municipal Area		Total		Male		Female		
	รวม	ชาย	หญิง	รวม	ชาย	หญิง	รวม	ชาย	หญิง	รวม	ชาย	หญิง	
Total	Male	Female	Total	Male	Female	Total	Male	Female	Total	Male	Female		
09 การเรียนรู้	0.8	0.9	0.7	0.8	0.9	0.7	-	-	-	-	-	-	09 Learning
09111 การเรียนในโรงเรียน/มหาวิทยาลัย	-	-	-	-	-	-	-	-	-	-	-	-	09111 School/University attendance
09112 การหยุดพักการเรียนช่วงเวลาสั้นๆ ในสถานศึกษาทั่วไป	0.7	0.8	0.6	0.7	0.8	0.6	-	-	-	-	-	-	09112 Breaks/waiting at place of general education
09113 การเรียนด้วยตนเองในหลักสูตรการศึกษาทางไกล (วีซีดี สื่อทางเสียง ระบบออนไลน์)	-	-	-	-	-	-	-	-	-	-	-	-	09113 Self-study for distance education course work (video, audio, online)
09120 การทำที่บ้าน การทบทวนบทเรียน การวิจัยและกิจกรรมที่เกี่ยวข้องกับการศึกษาทั่วไป	0.7	0.5	0.8	0.7	0.5	0.8	-	-	-	-	-	-	09120 Homework, course review, research related to general education
09130 การเรียนเพิ่มเติม การศึกษาออกนอกบทเรียน และทำกิจกรรมในช่วงเวลาว่าง	1.7	1.7	-	1.7	1.7	-	-	-	-	-	-	-	09130 Additional study, non-formal education and courses during free time
09140 การฝึกอบรมและการเรียนที่จัดพัฒนาอาชีพวิชาชีพ	-	-	-	-	-	-	-	-	-	-	-	-	09140 Career/professional development training and studies
09200 กิจกรรมอื่นๆ ที่เกี่ยวข้องกับกิจกรรมการเรียนรู้	0.5	0.5	-	0.5	0.5	-	-	-	-	-	-	-	09200 Other activities carried out in relation to learning activities
09300 การเดินทางที่เกี่ยวข้องกับการเรียนรู้	-	-	-	-	-	-	-	-	-	-	-	-	09300 Travel related to learning
09900 กิจกรรมการเรียนรู้ ซึ่งมีได้จัดประเภทไว้ที่อื่น	-	-	-	-	-	-	-	-	-	-	-	-	09900 Learning activities n.e.c.
10 การเข้าสังคมและการมีส่วนร่วมในชุมชน	1.8	1.7	1.8	1.8	1.7	1.8	-	-	-	-	-	-	10 Socializing and community participation
10111 การพูดคุย การสนทนา	1.8	1.7	1.8	1.8	1.7	1.8	-	-	-	-	-	-	10111 Talking, conversing
10112 กิจกรรมการเข้าสังคม	0.7	1.0	0.7	0.7	1.0	0.7	-	-	-	-	-	-	10112 Socializing activities
10113 การอ่านและการเขียนจดหมาย	-	-	-	-	-	-	-	-	-	-	-	-	10113 Reading and writing mail
10114 กิจกรรมการไม่เข้าสังคม/การต่อต้านสังคม/การมองสังคมในแง่ลบ	-	-	-	-	-	-	-	-	-	-	-	-	10114 Unsocial/antisocial/negative social activities
1011x การเข้าสังคมและการติดต่อสื่อสาร ซึ่งมีได้ระบุรายละเอียด	-	-	-	-	-	-	-	-	-	-	-	-	1011x Socializing and communication n.f.d.
10121 การมีส่วนร่วมในเหตุการณ์ฉลองทางวัฒนธรรมประเพณี/เทศกาลของชุมชน	-	-	-	-	-	-	-	-	-	-	-	-	10121 Participating in community celebrations of cultural/historic events
10122 การมีส่วนร่วมในพิธีกรรม/เหตุการณ์ของชุมชน (ที่ไม่เกี่ยวข้องกันหลาย)	-	-	-	-	-	-	-	-	-	-	-	-	10122 Participating in community rites/events (non-religious)
10123 การมีส่วนร่วมในงานสังคมของชุมชน (งานดนตรี งานเต้นรำ ฯลฯ)	-	-	-	-	-	-	-	-	-	-	-	-	10123 Participating in community social functions (music, dance etc.)
1012x การมีส่วนร่วมในชุมชน ซึ่งมีได้ระบุรายละเอียด	-	-	-	-	-	-	-	-	-	-	-	-	1012x Community participation n.f.d.
10200 การเดินทางที่เกี่ยวข้องกับการเข้าสังคมและการมีส่วนร่วมในชุมชน	-	-	-	-	-	-	-	-	-	-	-	-	10200 Travel related to socializing and community participation
10900 การเข้าสังคมและการมีส่วนร่วมในชุมชน ซึ่งมีได้จัดประเภทไว้ที่อื่น	-	-	-	-	-	-	-	-	-	-	-	-	10900 Socializing and community participation n.e.c.

หน่วยเป็นชั่วโมงต่อวัน : Hour per day

ตารางที่ 13 เวลาที่ใช้โดยเฉลี่ยของประชากรอายุตั้งแต่ 10 ปีขึ้นไป จำแนกตามกิจกรรมรอง เพศ และเขตการปกครอง กรุงเทพมหานคร (ต่อ)

TABLE 13 AVERAGE TIME OF PARTICIPANTS 10 YEARS OF AGE AND OVER BY SECONDARY ACTIVITY, SEX AND AREA, BANGKOK (Contd.)

กิจกรรมหลัก	ยอดรวม			ในเขตเทศบาล			นอกเขตเทศบาล			Main Activity
	Total		หญิง Female	Municipal Area		หญิง Female	Non-municipal Area		หญิง Female	
	รวม Total	ชาย Male		รวม Total	ชาย Male		รวม Total	ชาย Male		
11 การเข้าชมอาคาร/สถานที่ทางวัฒนธรรม การบันเทิง และการกีฬา	-	-	-	-	-	-	-	-	-	11 Attending/visiting cultural, entertainment and sports events/venues
11111 การเข้าชมพิพิธภัณฑ์ ห้องแสดงงานศิลป์ อุทยานประวัติศาสตร์/วัฒนธรรม	-	-	-	-	-	-	-	-	-	11111 Visit museum, art gallery, historical/cultural park, heritage site
11112 การเข้าชมภาพยนตร์	-	-	-	-	-	-	-	-	-	11112 Attendance at movies/cinema
11113 การเข้าชมการแสดงโรงละคร โรงโขน โรงละครแสดงบัลเลต์ สถานที่แสดงดนตรี	-	-	-	-	-	-	-	-	-	11113 Attendance at theatre, opera, ballet, concerts
11119 การเข้าชมเหตุการณ์ทางวัฒนธรรมมวลชนอื่นๆ	-	-	-	-	-	-	-	-	-	11119 Attendance at other specified mass cultural events
11120 การเข้าชมสวนสัตว์ สวนพฤกษศาสตร์ ศูนย์รวมความบันเทิง งามเอกร้านจำหน่ายสินค้า ฯลฯ	-	-	-	-	-	-	-	-	-	11120 Attendance/visit to zoo, animal park
11131 การเข้าชมการแข่งขันกีฬาอาชีพ	-	-	-	-	-	-	-	-	-	11131 Attendance at professional sports events
11132 การเข้าชมการแข่งขันกีฬาสมัครเล่น	-	-	-	-	-	-	-	-	-	11132 Attendance at amateur sports events
11200 การเดินทางที่เกี่ยวข้องกับการเข้าชมสถานที่ทางวัฒนธรรม การบันเทิง และการกีฬา	-	-	-	-	-	-	-	-	-	11200 Travel related to attending/visiting cultural, entertainment and sports events/venues
11900 การเข้าชมสถานที่ทางวัฒนธรรม การบันเทิง และการกีฬา ซึ่งมีได้จัดประเภทไว้ในที่อื่น	-	-	-	-	-	-	-	-	-	11900 Attending/visiting sports, entertainment and cultural events/venues n.e.c.
12 งานอดิเรก การเล่นเกม และกิจกรรมยามว่างอื่นๆ	1.0	0.8	1.5	1.0	0.8	1.5	1.0	0.8	1.5	12 Hobbies, games and other pastime activities
12111 ทัศนศิลป์	-	-	-	-	-	-	-	-	-	12111 Visual arts
12112 วรรณศิลป์	-	-	-	-	-	-	-	-	-	12112 Literary arts
12113 ศิลปะการแสดง (กานต์รำ การแสดงดนตรี การแสดงละคร)	0.5	0.5	-	0.5	0.5	-	-	-	-	12113 Performing arts (dance, music, theatre)
1211x ทัศนศิลป์ และศิลปะการแสดง ซึ่งมีได้ระบุรายละเอียด	-	-	-	-	-	-	-	-	-	1211x Visual, literary and performing arts n.f.d.
12120 งานอดิเรกที่ใช้ความเชี่ยวชาญเฉพาะอย่างและหลักสูตรที่สั้นกว่าห้อง	1.0	-	1.0	1.0	-	1.0	-	-	-	12120 Technical hobbies and related courses
12131 เกมที่เล่นคนเดียว	1.3	1.2	2.7	1.3	1.2	2.7	-	-	-	12131 Solo games
12132 เกมไพ่ เกมที่เล่นบนกระดาน	0.2	0.2	-	0.2	0.2	-	-	-	-	12132 Card games, board games
12133 เกมคอมพิวเตอร์ (รวมถึง ตู้เกมยอดเหรียญและวีซีดีเกม)	1.0	0.8	1.7	1.0	0.8	1.7	-	-	-	12133 Computer games (including arcade and video games)
12134 เกมที่เล่นเป็นกลุ่ม	1.0	1.0	-	1.0	1.0	-	-	-	-	12134 Social/group games
12135 การพนันหรือการเสี่ยงโชค	-	-	-	-	-	-	-	-	-	12135 Gambling
1213x การเล่นเกมและกิจกรรมยามว่างอื่นๆ ซึ่งมีได้ระบุรายละเอียด	-	-	-	-	-	-	-	-	-	1213x Playing games and other pastimes n.f.d.
12200 การเดินทางที่เกี่ยวข้องกับงานอดิเรก การเล่นเกม และกิจกรรมยามว่างอื่นๆ	-	-	-	-	-	-	-	-	-	12200 Travel related to hobbies, games and other pastimes
12900 งานอดิเรก การเล่นเกม และกิจกรรมยามว่างอื่นๆ ซึ่งมีได้จัดประเภทไว้ในที่อื่น	-	-	-	-	-	-	-	-	-	12900 Hobbies, games and other pastimes n.e.c.

หน่วยเป็นชั่วโมงต่อวัน : Hour per day

ตารางที่ 13 เวลาที่ใช้โดยเฉลี่ยของประชากรอายุตั้งแต่ 10 ปีขึ้นไป จำแนกตามกิจกรรมรอง เพศ และเขตการปกครอง กรุงเทพมหานคร (ต่อ)

TABLE 13 AVERAGE TIME OF PARTICIPANTS 10 YEARS OF AGE AND OVER BY SECONDARY ACTIVITY, SEX AND AREA, BANGKOK (Contd.)

กิจกรรมหลัก	ยอดรวม				ไม่เขตเทศบาล				นอกเขตเทศบาล				Main Activity
	Total		Municipal Area		Non-municipal Area		Total		Male		Female		
	ชาย	หญิง	ชาย	หญิง	ชาย	หญิง	รวม	ชาย	หญิง	รวม	ชาย	หญิง	
Total	Male	Female	Male	Female	Male	Female	Total	Male	Female	Male	Female		
13 การมีส่วนร่วมในกีฬาในร่มและกลางแจ้ง และพลาซาดอร์ทที่เกี่ยวข้อง	-	-	-	-	-	-	-	-	-	-	-	-	13 Indoor and outdoor sports participation and related courses
13111 การเดินและการเดินทางไกล ; การวิ่งและการวิ่งระยะๆ	-	-	-	-	-	-	-	-	-	-	-	-	13111 Walking and hiking; jogging and running
13112 การขี่จักรยาน การเล่นสเก็ต การเล่นสกีบอร์ด	-	-	-	-	-	-	-	-	-	-	-	-	13112 Biking, skating, skateboarding
13113 แอโรบิก โยคะ การฝึกโยคะน้ำหนัก และโปรแกรมฟิตเนสอื่นๆ	-	-	-	-	-	-	-	-	-	-	-	-	13113 Aerobics, yoga, weight-training and other fitness programmes
13114 กีฬาประเภทเดี่ยวที่ผู้ปกครองเป็นผู้ดูแล	-	-	-	-	-	-	-	-	-	-	-	-	13114 Ball games, individual sports
13115 กีฬาประเภททีมที่ผู้ปกครองเป็นผู้ดูแล	-	-	-	-	-	-	-	-	-	-	-	-	13115 Ball games, team sports
13116 กีฬาพวงม้วน	-	-	-	-	-	-	-	-	-	-	-	-	13116 Water sports
13117 กีฬาฤดูหนาว/กีฬาน้ำแข็ง/กีฬาน้ำแข็ง	-	-	-	-	-	-	-	-	-	-	-	-	13117 Winter/ice/snow sports
13118 กีฬาที่มีการปะทะกัน	-	-	-	-	-	-	-	-	-	-	-	-	13118 Contact sports
13121 การขี่ม้ากับแคมป์	-	-	-	-	-	-	-	-	-	-	-	-	13121 Camping
13122 การขี่ม้า	-	-	-	-	-	-	-	-	-	-	-	-	13122 Horseback-riding
13123 การขับขี่ยานพาหนะความเร็วสูง การขี่จักรยานวิบาก	-	-	-	-	-	-	-	-	-	-	-	-	13123 Pleasure drives; sightseeing
13200 การเดินทางที่เกี่ยวข้องกับการมีส่วนร่วมในกีฬาในร่มและกลางแจ้ง และพลาซาดอร์ทที่เกี่ยวข้อง	-	-	-	-	-	-	-	-	-	-	-	-	13200 Travel related to indoor and outdoor sports participation and related courses
13900 การมีส่วนร่วมในกีฬาในร่มและกลางแจ้ง และพลาซาดอร์ทที่เกี่ยวข้อง ซึ่งมีจัดประเภทไว้ในที่อื่น	-	-	-	-	-	-	-	-	-	-	-	-	13900 Indoor and outdoor sports participation and related courses n.e.c.
14 สื่อมวลชน	2.4	2.3	2.5	2.4	2.3	2.5	2.4	2.3	2.5	2.4	2.3	2.5	14 Mass media
14111 การอ่านหนังสือ	0.8	0.9	0.8	0.8	0.9	0.8	0.8	0.9	0.8	0.8	0.9	0.8	14111 Reading books
14112 การอ่านวารสารสิ่งพิมพ์ที่ออกตามกำหนดเวลา	0.8	0.7	1.0	0.8	0.7	1.0	0.8	0.7	1.0	0.8	0.7	1.0	14112 Reading periodicals
14119 การอ่านสิ่งพิมพ์เฉพาะอื่นๆ	0.8	0.8	-	0.8	0.8	-	0.8	0.8	-	0.8	0.8	-	14119 Reading other specified materials
1411x การอ่าน ซึ่งมีได้ระบุรายละเอียด	-	-	-	-	-	-	-	-	-	-	-	-	1411x Reading n.f.d.
14121 การดู/การฟังโทรทัศน์	1.6	1.3	1.8	1.6	1.3	1.8	1.6	1.3	1.8	1.6	1.3	1.8	14121 Watching/listening to television
14122 การดู/การฟังวีซีดี	1.0	0.9	1.6	1.0	0.9	1.6	1.0	0.9	1.6	1.0	0.9	1.6	14122 Watching/listening to video programmes
14131 การฟังวิทยุ	2.2	2.4	2.1	2.2	2.4	2.1	2.2	2.4	2.1	2.2	2.4	2.1	14131 Listening to radio programmes
14132 การฟังสื่อสังคมอื่นๆ	2.0	2.1	1.9	2.0	2.1	1.9	2.0	2.1	1.9	2.0	2.1	1.9	14132 Listening to other audio media
1413x การฟังวิทยุและเครื่องเสียง ซึ่งมีได้ระบุรายละเอียด	-	-	-	-	-	-	-	-	-	-	-	-	1413x Listening to radio and audio devices n.f.d.
14141 การใช้เทคโนโลยีคอมพิวเตอร์เพื่อการอ่าน	2.3	1.0	2.9	2.3	1.0	2.9	2.3	1.0	2.9	2.3	1.0	2.9	14141 Using computer technology for reading
14142 การใช้เทคโนโลยีคอมพิวเตอร์เพื่อการดู/การฟัง	2.3	2.2	2.5	2.3	2.2	2.5	2.3	2.2	2.5	2.3	2.2	2.5	14142 Using computer technology for video/audio
14143 การใช้อินเทอร์เน็ต การดาวน์โหลด การอัปโหลด	1.3	1.2	1.4	1.3	1.2	1.4	1.3	1.2	1.4	1.3	1.2	1.4	14143 Surfing the Internet; downloading, uploading
1414x การใช้เทคโนโลยีคอมพิวเตอร์ ซึ่งมีได้ระบุรายละเอียด	-	-	-	-	-	-	-	-	-	-	-	-	1414x Using computer technology n.f.d.
14200 การไปห้องสมุด	-	-	-	-	-	-	-	-	-	-	-	-	14200 Visiting library
14300 การเดินทางที่เกี่ยวข้องกับสื่อมวลชน	-	-	-	-	-	-	-	-	-	-	-	-	14300 Travel related to mass media
14900 สื่อมวลชน ซึ่งมีได้ระบุประเภทไว้ในที่อื่น	-	-	-	-	-	-	-	-	-	-	-	-	14900 Mass media n.e.c.

หน่วยเป็นชั่วโมงต่อวัน : Hour per day

ตารางที่ 13 เวลาที่ใช้โดยเฉลี่ยของประชากรอายุตั้งแต่ 10 ปีขึ้นไป จำแนกตามกิจกรรมรอง เพศ และเขตการปกครอง กรุงเทพมหานคร (ต่อ)

TABLE 13 AVERAGE TIME OF PARTICIPANTS 10 YEARS OF AGE AND OVER BY SECONDARY ACTIVITY, SEX AND AREA, BANGKOK (Contd.)

หน่วยเป็นชั่วโมงต่อวัน : Hour per day

กิจกรรมหลัก	ยอดรวม				ในเขตเทศบาล				นอกเขตเทศบาล				Main Activity			
	รวม Total	ชาย Male		หญิง Female		รวม Total	ชาย Male		หญิง Female		รวม Total	ชาย Male		หญิง Female		
		ชาย Male	หญิง Female	ชาย Male	หญิง Female		ชาย Male	หญิง Female	ชาย Male	หญิง Female		ชาย Male		หญิง Female		
15 การดูแลและกาดำเนินชีวิตส่วนบุคคล	0.7	0.6	0.8	0.7	0.6	0.8	-	-	-	-	-	-	-	-	-	15 Personal care and maintenance
15111 การนอนหลับกลางคืน/การนอนหลับตามปกติ	3.6	2.9	5.0	3.6	2.9	5.0	-	-	-	-	-	-	-	-	-	15111 Night sleep/essential sleep
15112 การนอนหลับ/การงีบหลับ	1.4	1.1	1.6	1.4	1.1	1.6	-	-	-	-	-	-	-	-	-	15112 Incidental sleep/naps
15113 การนอนไม่หลับ	2.7	2.7	-	2.7	2.7	-	-	-	-	-	-	-	-	-	-	15113 Sleeplessness
1511x การนอนและกิจกรรมที่เกี่ยวข้อง ซึ่งมีड़ेระบุแยกแยะ	-	-	-	-	-	-	-	-	-	-	-	-	-	-	-	1511x Sleep and related activities n.f.d.
15121 การรับประทานอาหารกลางวัน	0.6	0.6	0.7	0.6	0.6	0.7	-	-	-	-	-	-	-	-	-	15121 Eating meals/snack
15122 การรับประทานอาหารหรืออาหารว่าง	0.4	0.4	0.4	0.4	0.4	0.4	-	-	-	-	-	-	-	-	-	15122 Drinking other than with meal or snack
1512x การรับประทานอาหารและเครื่องดื่ม ซึ่งมีड़ेระบุแยกแยะ	-	-	-	-	-	-	-	-	-	-	-	-	-	-	-	1512x Eating and drinking n.f.d.
15131 การดูแลสุขอนามัยส่วนบุคคล	0.5	0.8	0.2	0.5	0.8	0.2	-	-	-	-	-	-	-	-	-	15131 Personal hygiene and care
15132 การดูแลสุขภาพ/ด้านการแพทย์ด้วยตนเอง	-	-	-	-	-	-	-	-	-	-	-	-	-	-	-	15132 Health/medical care to oneself
15141 การได้รับการดูแลส่วนบุคคลจากบุคคลอื่น	-	-	-	-	-	-	-	-	-	-	-	-	-	-	-	15141 Receiving personal care from others
15142 การได้รับการดูแลสุขภาพ/ด้านการแพทย์จากบุคคลอื่น	-	-	-	-	-	-	-	-	-	-	-	-	-	-	-	15142 Receiving health/medical care from others
15151 การสวดมนต์ การทำสมาธิ และการทำกิจกรรมทางจิตวิญญาณอื่นๆ	-	-	-	-	-	-	-	-	-	-	-	-	-	-	-	15151 Private prayer, meditation, and other informal spiritual activities
15152 การมีส่วนร่วมในกิจกรรมทางศาสนา (การปฏิบัติตามหลักพิธี/ข้อบังคับทางศาสนา)	0.2	-	0.2	0.2	-	0.2	-	-	-	-	-	-	-	-	-	15152 Participating in religious activities (formal practice of religion)
15161 การไม่ทำกิจกรรมใดๆ : การพักผ่อน การผ่อนคลาย	1.4	0.8	2.2	1.4	0.8	2.2	-	-	-	-	-	-	-	-	-	15161 Doing nothing; resting, relaxing
15162 การสูบบุหรี่	0.5	0.4	1.0	0.5	0.4	1.0	-	-	-	-	-	-	-	-	-	15162 Smoking
15163 การไตร่ตรอง/การครุ่นคิด การคิด การวางแผน	-	-	-	-	-	-	-	-	-	-	-	-	-	-	-	15163 Reflecting/meditating, thinking, planning
15200 การเดินทางที่เกี่ยวข้องกับกิจกรรมการดูแลและกาดำเนินชีวิตส่วนบุคคล	-	-	-	-	-	-	-	-	-	-	-	-	-	-	-	15200 Travel related to personal care and maintenance activities
15900 กิจกรรมการดูแลและการดำเนินชีวิตส่วนบุคคล ซึ่งมีड़ेจัดประเภทไว้ในที่อื่น	-	-	-	-	-	-	-	-	-	-	-	-	-	-	-	15900 Personal care and maintenance activities n.e.c.

ตารางที่ 14 เวลาที่ใช้โดยเฉลี่ยของประชากรอายุตั้งแต่ 10 ปีขึ้นไป จำแนกตามกิจกรรมรอง และกลุ่มอายุ กรุงเทพมหานคร

TABLE 14 AVERAGE TIME OF PARTICIPANTS 10 YEARS OF AGE AND OVER BY SECONDARY ACTIVITY, AND AGE GROUP, BANGKOK

หน่วยเป็นชั่วโมงต่อวัน : Hour per day

กิจกรรมหลัก	กลุ่มอายุ Age Group											Main Activity	
	ยอดรวม	10 - 14	15 - 19	20 - 24	25 - 29	30 - 34	35 - 39	40 - 44	45 - 49	50 - 54	55 - 59		>=60
01 การทำงานในหน่วยงานเอกชน รัฐวิสาหกิจ รัฐบาล องค์การที่ไม่แสวงหากำไร (ทำงานในระบอบ)	1.1	-	1.3	1.1	1.1	1.2	1.0	1.1	1.0	1.0	1.0	0.9	0.1 Formal sector work
01111 เวลาทำงานในงานหลัก	1.1	-	-	0.8	0.2	1.7	0.8	0.8	-	0.3	-	-	01111 Working time in main job
01112 เวลาทำงานในงานอื่นๆ	0.6	-	-	0.3	-	-	0.8	0.3	-	0.8	-	-	01112 Working time in other jobs
01113 เวลาทำงานของนักเรียนนักศึกษาฝึกงาน และตำแหน่งที่เกี่ยวข้อง	-	-	-	-	-	-	-	-	-	-	-	-	01113 Working time as apprentice, intern and related positions
01114 การหยุดพักร้อน/ลา และการดูงานตามแผนทำงาน	0.5	-	0.5	0.6	0.6	0.7	0.5	0.4	0.5	0.4	0.6	0.8	01114 Short breaks and interruptions from work
01115 การฝึกอบรมและการเรียนที่เกี่ยวข้องกับการทำงานในระบอบ	1.5	-	-	-	-	-	-	1.5	-	-	-	-	01115 Training and studies in relation to work in the "formal sector"
0111x เวลาทำงานในระบอบ ซึ่งมีผู้รับราชการและยึด	-	-	-	-	-	-	-	-	-	-	-	-	0111x Working time in "formal sector" employment n.f.d
01121 เวลาที่ใช้ในการรอคอย/หลังการทำงาน	1.0	-	-	-	-	1.0	1.0	-	-	-	-	-	01121 Idle time before/after work
01122 การหยุดพักกลางวันจากการทำงาน	1.0	-	1.3	1.0	1.0	1.0	1.0	1.0	1.0	1.0	0.9	0.9	01122 Lunch break from work
01201 การทำงานทั่วไปในระบอบ	-	-	-	-	-	-	-	-	-	-	-	-	01201 Looking for work in the "formal sector"
01202 การทบทวน/การก่อสร้างธุรกิจใหม่	-	-	-	-	-	-	-	-	-	-	-	-	01202 Looking for/setting up business in the "formal sector"
01300 การเดินทางที่เกี่ยวข้องกับการทำงานในระบอบ	-	-	-	-	-	-	-	-	-	-	-	-	01300 Travel related to work in the "formal sector"
01900 การทำงานในระบอบ ซึ่งมีผู้ได้ประเภทไว้ในที่อื่น	-	-	-	-	-	-	-	-	-	-	-	-	01900 Work in the "formal sector" n.e.c.
02 การทำงานในกิจกรรมการผลิตขั้นต้นของครัวเรือน	0.5	-	0.5	-	-	-	-	-	-	-	-	-	02 Work for household in primary production activities
02111 การเพาะปลูกพืชและต้นไม้ พืชผักสวนครัว	-	-	-	-	-	-	-	-	-	-	-	-	02111 Growing of crops and trees; kitchen gardening
02112 การเลี้ยงสัตว์ การผลิตผลิตภัณฑ์จากสัตว์ การบริการสัตวบาล	0.5	-	0.5	-	-	-	-	-	-	-	-	-	02112 Farming of animals; production of animal products; animal husbandry services
02113 การถักสัตว์ การดัดสัตว์ และการผลิตหนังสัตว์	-	-	-	-	-	-	-	-	-	-	-	-	02113 Hunting, trapping and production of animal skins
02114 การประกอบช่าง การตัดไม้ การดำน้ำ การเก็บเห็ด และกิจกรรมอื่นๆ ที่เกี่ยวข้องกับไม้	-	-	-	-	-	-	-	-	-	-	-	-	02114 Gathering of wild products, woodcutting, gathering firewood and other forestry activities
02115 การประมงและการเลี้ยงสัตว์น้ำ/สัตว์ชนิดที่อยู่ในน้ำ	-	-	-	-	-	-	-	-	-	-	-	-	02115 Fishing and fish/aquatic farming
02116 การทำเหมืองแร่และเหมืองหิน	-	-	-	-	-	-	-	-	-	-	-	-	02116 Mining and quarrying
02117 การเก็บน้ำ	-	-	-	-	-	-	-	-	-	-	-	-	02117 Collecting water
02118 การฝึกอบรมและการเรียนที่เกี่ยวข้องกับการทำงานในกิจกรรมการผลิตขั้นต้นของครัวเรือน	-	-	-	-	-	-	-	-	-	-	-	-	02118 Training and studies in relation to work in primary production activities of households
0211x เวลาทำงานในกิจกรรมการผลิตขั้นต้น	-	-	-	-	-	-	-	-	-	-	-	-	0211x Working time in primary production activities n.f.d.
02121 การซื้อ/จัดหาวัตถุดิบเพื่อใช้ในกิจกรรมการผลิตขั้นต้นของครัวเรือน	-	-	-	-	-	-	-	-	-	-	-	-	02121 Purchasing/acquiring inputs/supplies used for primary production activities of households
02122 การขาย/การจัดการผลผลิตที่ได้จากกิจกรรมการผลิตขั้นต้นของครัวเรือน	-	-	-	-	-	-	-	-	-	-	-	-	02122 Selling/disposing of outputs of primary production activities of households
02201 การทำงานในกิจกรรมการผลิตขั้นต้นซึ่งเป็นผู้ริเริ่มของครัวเรือน	-	-	-	-	-	-	-	-	-	-	-	-	02201 Looking for work in primary production activities in household enterprise
02202 การทบทวน/การก่อสร้างธุรกิจผลิตขั้นต้นซึ่งเป็นผู้ริเริ่มของครัวเรือน	-	-	-	-	-	-	-	-	-	-	-	-	02202 Looking for/setting up business in primary production activities in household enterprise
02300 การเดินทางที่เกี่ยวข้องกับการผลิตขั้นต้นของครัวเรือน	-	-	-	-	-	-	-	-	-	-	-	-	02300 Travel related to primary production activities of households
02900 การทำงานในกิจกรรมการผลิตขั้นต้นของครัวเรือน ซึ่งมีผู้ได้ประเภทไว้ในที่อื่น	-	-	-	-	-	-	-	-	-	-	-	-	02900 Work for households in primary production activities n.e.c.

ตารางที่ 14 เวลาที่ใช้โดยเฉลี่ยของประชากรอายุตั้งแต่ 10 ปีขึ้นไป จำแนกตามกิจกรรมรอง และกลุ่มอายุ กรุงเทพมหานคร (ต่อ)

TABLE 14 AVERAGE TIME OF PARTICIPANTS 10 YEARS OF AGE AND OVER BY SECONDARY ACTIVITY, AND AGE GROUP, BANGKOK (Contd.)

หน่วยเป็นชั่วโมงต่อวัน : Hour per day

กิจกรรมหลัก	ยุดรวม											Main Activity
	กลุ่มอายุ Age Group											
Total	10 - 14	15 - 19	20 - 24	25 - 29	30 - 34	35 - 39	40 - 44	45 - 49	50 - 54	55 - 59	>=60	
03 การทำงานในกิจกรรมที่ไม่ใช่การผลิตขั้นต้นของครัวเรือน	-	-	-	-	-	-	-	-	-	-	-	03 Work for household in non-primary production activities
03111 กระบวนการผลิตผลิตภัณฑ์อาหาร	-	-	-	-	-	-	-	-	-	-	-	03111 Processing of food products
03112 การผลิตสินค้าเพื่อหาหนและเครื่องดื่มอื่นๆ	-	-	-	-	-	-	-	-	-	-	-	03112 Making of other food products and beverages
03113 การผลิตเสื้อผ้า เครื่องแต่งกาย เครื่องหนัง และผลิตภัณฑ์ที่เกี่ยวข้อง	-	-	-	-	-	-	-	-	-	-	-	03113 Making textiles; wearing apparel; leather and associated products
03114 การผลิตงานหัตถกรรมจากวัสดุพลาสติก	-	-	-	-	-	-	-	-	-	-	-	03114 Craft-making using all types of materials
03115 การเตรียมและการบำบัดรักษายาสูบ	-	-	-	-	-	-	-	-	-	-	-	03115 Tobacco preparing and curing
03116 การผลิตอิฐ แผ่นคอนกรีต อิฐบล็อก อิฐบล็อก และอิฐ	-	-	-	-	-	-	-	-	-	-	-	03116 Making bricks, concrete slabs, hollow blocks, tiles etc.
03117 การผลิตสมุนไพรและยา	-	-	-	-	-	-	-	-	-	-	-	03117 Making herbal and medicinal preparations
03118 การฝึกอบรมและการเรียนที่เกี่ยวข้องกับการทำงานในกิจกรรมที่ไม่ใช่การผลิตขั้นต้นของครัวเรือน	-	-	-	-	-	-	-	-	-	-	-	03118 Training and studies in relation to work in non-primary production activities of households
0311x เวลาทำงานในกิจกรรมที่ไม่ใช่การผลิตขั้นต้นของครัวเรือน ซึ่งมีได้ระบุรายละเอียด	-	-	-	-	-	-	-	-	-	-	-	0311x Working time in non-primary production activities n.f.d
03121 การซื้อ/จัดหาวัตถุดิบเพื่อใช้ในการผลิตขั้นต้นของครัวเรือน	-	-	-	-	-	-	-	-	-	-	-	03121 Purchasing/acquiring inputs
03122 การขาย/การจัดการผลผลิตที่ได้จากกิจกรรมที่ไม่ใช่การผลิตขั้นต้นของครัวเรือน	-	-	-	-	-	-	-	-	-	-	-	03122 Selling/disposing of outputs of non-primary production activities of households
03201 การทำงานในกิจกรรมที่ไม่ใช่การผลิตขั้นต้นของครัวเรือน	-	-	-	-	-	-	-	-	-	-	-	03201 Looking for work in non-primary production activities in household enterprise
03202 การทำ/การก่อตั้งธุรกิจ/กิจการที่ไม่ใช่การผลิตขั้นต้นของครัวเรือน	-	-	-	-	-	-	-	-	-	-	-	03202 Looking for/setting up business in non-primary production activities in household enterprise
03300 การเดินทางที่เกี่ยวข้องกับกิจกรรมที่ไม่ใช่การผลิตขั้นต้นของครัวเรือน	-	-	-	-	-	-	-	-	-	-	-	03300 Travel related to non-primary production of household
03900 การทำงานในกิจกรรมที่ไม่ใช่การผลิตขั้นต้นของครัวเรือน ซึ่งมีได้ระบุประเภทไว้ในที่อื่น	-	-	-	-	-	-	-	-	-	-	-	03900 Work for household in non-primary production activities n.e.c.
04 การทำงานในกิจกรรมก่อสร้างของครัวเรือน	-	-	-	-	-	-	-	-	-	-	-	04 Work for household in construction activities
04111 การก่อสร้างและการซ่อมแซมเพื่อก่อสร้างของครัวเรือนของตนเอง	-	-	-	-	-	-	-	-	-	-	-	04111 Construction and repair for own capital formation
04112 การก่อสร้างและการซ่อมแซมอาคาร ถนน เขื่อน และสิ่งก่อสร้างอื่นๆ	-	-	-	-	-	-	-	-	-	-	-	04112 Construction and repair of buildings, roads, dams and other structures
04113 การก่อสร้างและการซ่อมแซมสิ่งปลูกสร้างเกี่ยวกับถนน อาคาร สะพาน เขื่อน และมีเรือประมง	-	-	-	-	-	-	-	-	-	-	-	04113 Community-organized construction
04114 การฝึกอบรมและการเรียนที่เกี่ยวข้องกับการทำงานในกิจกรรมการก่อสร้างซึ่งเป็นธุรกิจของครัวเรือน	-	-	-	-	-	-	-	-	-	-	-	04114 Training and studies in relation to work in construction activities in household enterprise
0411x เวลาทำงานในกิจกรรมการก่อสร้าง ซึ่งมีได้ระบุรายละเอียด	-	-	-	-	-	-	-	-	-	-	-	0411x Working time in construction activities n.f.d.
04120 การซื้อ/จัดหาวัตถุดิบเพื่อใช้ในการก่อสร้างของครัวเรือน	-	-	-	-	-	-	-	-	-	-	-	04120 Purchasing/acquiring inputs/supplies for construction activities for household production
04201 การทำงานในกิจกรรมการก่อสร้างซึ่งเป็นธุรกิจของครัวเรือน	-	-	-	-	-	-	-	-	-	-	-	04201 Looking for work in construction activities in household enterprise
04202 การทำ/การก่อตั้งธุรกิจ/กิจการการก่อสร้างซึ่งเป็นธุรกิจของครัวเรือน	-	-	-	-	-	-	-	-	-	-	-	04202 household enterprise
04300 การเดินทางที่เกี่ยวข้องกับกิจกรรมการก่อสร้างของครัวเรือน	-	-	-	-	-	-	-	-	-	-	-	04300 Travel related to construction activities of households
04900 การทำงานในกิจกรรมการก่อสร้างของครัวเรือน ซึ่งมีได้ระบุประเภทไว้ในที่อื่น	-	-	-	-	-	-	-	-	-	-	-	04900 Work for household in construction activities n.e.c.

ตารางที่ 14 เวลาที่ใช้โดยเฉลี่ยของประชากรอายุตั้งแต่ 10 ปีขึ้นไป จำแนกตามกิจกรรมรอง และกลุ่มอายุ กรุงเทพมหานคร (ต่อ)

TABLE 14 AVERAGE TIME OF PARTICIPANTS 10 YEARS OF AGE AND OVER BY SECONDARY ACTIVITY, AND AGE GROUP, BANGKOK (Contd.)

หน่วยเป็นชั่วโมงต่อวัน : Hour per day

กิจกรรมหลัก	ยอดรวม											Main Activity	
	กลุ่มอายุ Age Group												
	10 - 14	15 - 19	20 - 24	25 - 29	30 - 34	35 - 39	40 - 44	45 - 49	50 - 54	55 - 59	>=60		
05 การทำงานในการให้บริการที่ให้บริการได้ของครัวเรือน	1.6	2.7	-	0.6	-	0.3	2.3	-	-	2.0	-	-	05 Work for household providing services for income
05111 การเตรียมและกระจายอาหารและเครื่องดื่มที่ปรุงขึ้นเอง	1.8	-	-	0.7	-	-	2.3	-	-	-	-	-	05111 Preparing and selling food and beverage
05112 การค้าขาย การขายตามบ้าน การขายตามข้างถนน การขายเร่	1.3	2.7	-	0.3	-	0.3	-	-	-	2.0	-	-	05112 Petty trading, door-to-door vending, street vending, hawkling
05121 การประกอบ การติดตั้ง การปรับตั้งเครื่องใช้ การบำรุงรักษา และการซ่อมแซมเครื่องใช้เครื่องใช้	-	-	-	-	-	-	-	-	-	-	-	-	05121 Fitting, installing, tool setting, maintaining and repairing tools and machinery
05122 การซ่อมแซมยานยนต์	-	-	-	-	-	-	-	-	-	-	-	-	05122 Repair of vehicles
05123 การซ่อมแซมของใช้ส่วนบุคคล	-	-	-	-	-	-	-	-	-	-	-	-	05123 Repair of personal goods
05124 การซ่อมแซมของใช้ในครัวเรือน	-	-	-	-	-	-	-	-	-	-	-	-	05124 Repair of household goods
05131 การให้เช่าห้อง ที่พักรวมถึงที่เช่าห้อง	-	-	-	-	-	-	-	-	-	-	-	-	05131 Renting out rooms, sleeping space and associated work
05132 การให้ยืมเงินและการเรียกเก็บเงินคืน ; การแลกเปลี่ยนเงินตราต่างประเทศ	-	-	-	-	-	-	-	-	-	-	-	-	05132 Lending and collecting money; foreign exchange
05133 การพิมพ์ดีด การประมวลผลค่า การเขียนโปรแกรม การแปลข้อมูลเป็นรหัส	-	-	-	-	-	-	-	-	-	-	-	-	05133 Typing, word-processing, programming, encoding
05134 การบัญชี การกำกับดูแล การให้บริการด้านกฎหมาย และการให้บริการที่เกี่ยวข้อง	-	-	-	-	-	-	-	-	-	-	-	-	05134 Accounting, bookkeeping, legal and related services
05135 การสอนพิเศษ	-	-	-	-	-	-	-	-	-	-	-	-	05135 Tutoring
05136 การให้บริการทางการแพทย์และทันตกรรม	-	-	-	-	-	-	-	-	-	-	-	-	05136 Provision of medical and dental services
05137 การให้บริการด้านการพยาบาล/การบำบัดรักษาโรค	-	-	-	-	-	-	-	-	-	-	-	-	05137 Provision of nursing/therapy services
05141 การให้บริการดูแลส่วนบุคคล	-	-	-	-	-	-	-	-	-	-	-	-	05141 Provision of personal care services
05142 การให้บริการดูแลสุขภาพที่ไม่ใช่เพื่อการบำบัดรักษาโรค	-	-	-	-	-	-	-	-	-	-	-	-	05142 Provision of non-professional health-care
05151 การขนส่งสินค้า	-	-	-	-	-	-	-	-	-	-	-	-	05151 Transporting goods
05152 การขนส่งผู้โดยสาร	-	-	-	-	-	-	-	-	-	-	-	-	05152 Transporting passengers
05160 การให้บริการในครัวเรือนโดยมีตัวบุคคลตอบแทน	-	-	-	-	-	-	-	-	-	-	-	-	05160 Providing paid domestic services
05170 การฝึกอบรมและการเรียนที่เกี่ยวกับการทำงานในกิจกรรมบริการ	-	-	-	-	-	-	-	-	-	-	-	-	05170 Training and studies related to work in service activities
052001 การทำงานในกิจการบริการซึ่งเป็นธุรกิจของครัวเรือน	-	-	-	-	-	-	-	-	-	-	-	-	052001 Looking for work in service activities in household enterprise
052002 การทบทวน/การก่อตั้งธุรกิจ/กิจการบริการซึ่งเป็นธุรกิจของครัวเรือน	-	-	-	-	-	-	-	-	-	-	-	-	052002 Looking for/setting up business in service activities in household.
05300 การเดินทางที่เกี่ยวข้องกับการให้บริการที่ก่อให้เกิดรายได้	-	-	-	-	-	-	-	-	-	-	-	-	05300 Travel related to providing services for income
05900 การทำงานด้านบริการที่ก่อให้เกิดรายได้ของครัวเรือน ซึ่งมีได้แก่ประเภทอื่น	-	-	-	-	-	-	-	-	-	-	-	-	05900 Work for household providing services for income n.e.c.

ตารางที่ 14 เวลาที่ใช้โดยเฉลี่ยของประชากรอายุตั้งแต่ 10 ปีขึ้นไป จำแนกตามกิจกรรมรอง และกลุ่มอายุ กรุงเทพมหานคร (ต่อ)

TABLE 14 AVERAGE TIME OF PARTICIPANTS 10 YEARS OF AGE AND OVER BY SECONDARY ACTIVITY, AND AGE GROUP, BANGKOK (Contd.)

หน่วยเป็นชั่วโมงต่อวัน : Hour per day

กิจกรรมหลัก	ยอดรวม	กลุ่มอายุ Age Group										Main Activity	
		10 - 14	15 - 19	20 - 24	25 - 29	30 - 34	35 - 39	40 - 44	45 - 49	50 - 54	55 - 59		>=60
06 การให้บริการในครัวเรือนของตนเอง โดยไม่รับค่าตอบแทน	1.0	0.8	2.8	0.2	1.1	1.0	0.7	1.2	0.3	1.6	3.0	0.4	0.6 Providing unpaid domestic services for own final use within household
06111 การจัดการอาหาร	-	-	-	-	-	-	-	-	-	-	-	-	06111 Food management
06112 การทำความสะอาดและการดูแลรักษาที่อยู่อาศัยและบริเวณโดยรอบ	1.3	1.3	-	-	1.0	-	0.8	-	1.8	-	0.7	-	06112 Cleaning and upkeep of dwelling and surroundings
06113 การตกแต่ง การบำรุงรักษา และการซ่อมแซมเสื้อผ้า ของใช้ และของ	-	-	-	-	-	-	-	-	-	-	-	-	06113 Do-it-yourself decoration, maintenance and small repairs
06114 การดูแลเสื้อผ้าและรองเท้า	0.9	-	2.8	0.2	-	0.7	1.5	-	-	-	-	-	06114 Care of textiles and footwear
06115 การจัดการครัวเรือน	-	-	-	-	-	-	-	-	-	-	-	-	06115 Household management
06116 การดูแลสัตว์เลี้ยง	0.8	0.3	-	1.1	-	-	-	-	0.3	3.0	0.3	-	06116 Pet care
06121 การเลือกซื้อ/การซื้อสินค้า และกิจกรรมที่เกี่ยวข้อง	0.3	-	-	-	-	-	-	-	0.3	-	-	-	06121 Shopping for/purchasing of goods and related activities
06122 การสั่งซื้อ/การรับบริการ และกิจการที่เกี่ยวข้อง	0.3	-	-	0.3	-	-	-	-	-	-	-	-	06122 Shopping for/acquiring of services and related activities
06200 การเดินทางที่เกี่ยวข้องกับการให้บริการในครัวเรือนโดยไม่ได้รับค่าตอบแทน	-	-	-	-	-	-	-	-	-	-	-	-	06200 Travel related to provision of unpaid domestic services
06900 การบริการในครัวเรือนโดยไม่ได้รับค่าตอบแทน ซึ่งมีได้จัดประเภทไว้ในที่อื่น	-	-	-	-	-	-	-	-	-	-	-	-	06900 Unpaid domestic services n.e.c.
07 การให้บริการดูแลสมาชิกในครัวเรือน โดยไม่รับค่าตอบแทน	1.3	0.6	0.3	1.3	1.1	1.0	1.3	1.8	1.7	1.2	0.7	2.0	07 Providing unpaid caregiving services to household members
07111 การดูแลเด็กทั้งทางร่างกาย	1.3	-	0.3	3.2	1.4	0.9	0.8	3.2	1.8	1.1	0.5	-	07111 Caring for children/physical care
07112 การสอน การฝึกอบรม การช่วยเหลือเด็ก	1.1	0.6	-	1.0	0.8	0.8	1.3	1.2	1.0	1.2	0.9	1.8	07112 Teaching, training, helping children
07113 การพาดูเด็กไปยังสถานที่ต่าง ๆ	-	-	-	-	-	-	-	-	-	-	-	-	07113 Accompanying children to places
07114 การดูแลผู้สูงอายุที่ให้อยู่ในสถาน	2.1	-	-	1.8	1.3	2.2	1.2	2.1	3.4	-	0.5	2.1	07114 Minding children (passive care)
07121 การดูแลผู้ใหญ่ว่างตัวร่างกาย	0.5	-	-	0.5	-	-	-	-	0.5	-	-	-	07121 Caring for adults/physical care
07122 การดูแลผู้ใหญ่ว่างตัวอารมณ์	-	-	-	-	-	-	-	-	-	-	-	-	07122 Caring for adults/emotional support
07123 การพาดูผู้สูงอายุในสถานที่ต่าง ๆ	-	-	-	-	-	-	-	-	-	-	-	-	07123 Accompanying adults to places
07200 การเดินทางที่เกี่ยวข้องกับการให้บริการดูแลสมาชิกในครัวเรือนโดยไม่ได้รับค่าตอบแทน	-	-	-	-	-	-	-	-	-	-	-	-	07200 Travel related to unpaid caregiving services to household members
07900 การให้บริการดูแลสมาชิกในครัวเรือนโดยไม่ได้รับค่าตอบแทน ซึ่งมีได้จัดประเภทไว้ในที่อื่น	-	-	-	-	-	-	-	-	-	-	-	-	07900 Providing unpaid caregiving services to household members n.e.c.

ตารางที่ 14 เวลาที่ใช้โดยเฉลี่ยของประชากรอายุตั้งแต่ 10 ปีขึ้นไป จำแนกตามกิจกรรมรอง และกลุ่มอายุ กรุงเทพมหานคร (ต่อ)

TABLE 14 AVERAGE TIME OF PARTICIPANTS 10 YEARS OF AGE AND OVER BY SECONDARY ACTIVITY, AND AGE GROUP, BANGKOK (Contd.)

หน่วยเป็นชั่วโมงต่อวัน : Hour per day

กิจกรรมหลัก	ยอดรวม	กลุ่มอายุ Age Group										Main Activity				
		10 - 14	15 - 19	20 - 24	25 - 29	30 - 34	35 - 39	40 - 44	45 - 49	50 - 54	55 - 59		>=60			
08 การให้บริการชุมชนและการให้ความช่วยเหลือครัวเรือนอื่น	1.5	-	-	-	-	-	-	-	1.5	-	-	-	-	-	1.5	08 Providing community services and help to other households
08111 การให้ความช่วยเหลือครัวเรือนอื่นด้านการบำรุงรักษาและการจัดการครัวเรือน	-	-	-	-	-	-	-	-	-	-	-	-	-	-	-	08111 Household maintenance and management as help to other households
08112 การให้ความช่วยเหลือครัวเรือนอื่นด้านการซื้อหรือเช่าสินค้าและการรับบริการ	-	-	-	-	-	-	-	-	-	-	-	-	-	-	-	08112 Shopping for/purchasing of goods and services as help to other households
08113 การให้ความช่วยเหลือครัวเรือนอื่นด้านการก่อสร้าง การปรับปรุงใหม่ และการซ่อมแซมที่อยู่อาศัย ฯลฯ	-	-	-	-	-	-	-	-	-	-	-	-	-	-	-	08113 Construction
08114 การให้ความช่วยเหลือครัวเรือนอื่นด้านการซ่อมแซมสินค้าอุปโภคบริโภคและของใช้ในครัวเรือน	-	-	-	-	-	-	-	-	-	-	-	-	-	-	-	08114 Repairs of consumer and household goods as help to other households
08115 การให้ความช่วยเหลือครัวเรือนอื่นที่ไม่ได้รับค่าตอบแทนด้านธุรกิจ/ฟาร์มและการจ้างงาน	-	-	-	-	-	-	-	-	-	-	-	-	-	-	-	08115 Unpaid help in business/farm and employment as help to other households
08116 การให้ความช่วยเหลือครัวเรือนอื่นด้านการดูแลเด็ก	1.5	-	-	-	-	-	-	-	-	-	-	-	-	-	1.5	08116 Childcare as help to other households
08117 การให้ความช่วยเหลือครัวเรือนอื่นด้านการดูแลผู้สูงอายุ	1.5	-	-	-	-	-	-	-	1.5	-	-	-	-	-	-	08117 Adult care as help to other households
08118 การให้ความช่วยเหลือครัวเรือนอื่นด้านการขนส่ง	-	-	-	-	-	-	-	-	-	-	-	-	-	-	-	08118 Transportation assistance to other households
08121 การทำงานที่ชุมชน : การทำอาหารที่ร่วมฉลองกับชุมชน ฯลฯ	-	-	-	-	-	-	-	-	-	-	-	-	-	-	-	08121 Community organized work: cooking for collective celebrations etc.
08122 การทำงานเกี่ยวกับภาคซ่อมแซมถนน/อาคาร การเตรียมพื้นที่ในชุมชน (ถนน ตลาด ฯลฯ)	-	-	-	-	-	-	-	-	-	-	-	-	-	-	-	08122 Work on road/building repair
08123 การจัดการและการทำงานที่ชุมชนในการให้ความช่วยเหลือแก่หมู่บ้านท้องถิ่นอื่น	-	-	-	-	-	-	-	-	-	-	-	-	-	-	-	08123 Organizing and work on community-based assistance to villages, other sublocations
08124 การจัดการและการทำงานที่ชุมชนในการให้ความช่วยเหลือครอบครัวและบุคคล	-	-	-	-	-	-	-	-	-	-	-	-	-	-	-	08124 Organizing and work on community-based assistance to families and individuals
08131 การทำงานอาสาสมัครให้กับองค์กร (ไม่ได้ให้ความช่วยเหลือบุคคลอื่น โดยตรง)	-	-	-	-	-	-	-	-	-	-	-	-	-	-	-	08131 Volunteer work for organizations (not directly for individuals)
08132 การทำงานอาสาสมัครในนามองค์กร (ให้ความช่วยเหลือบุคคลอื่นโดยตรง)	-	-	-	-	-	-	-	-	-	-	-	-	-	-	-	08132 Volunteer work through organizations (extended directly to individuals)
08200 การเข้าร่วมประชุม	-	-	-	-	-	-	-	-	-	-	-	-	-	-	-	08200 Attendance in meetings
08300 การมีส่วนร่วมในความรับผิดชอบส่วนรวมและความรับผิดชอบที่เกี่ยวข้อง	-	-	-	-	-	-	-	-	-	-	-	-	-	-	-	08300 Involvement in civic and related responsibilities
08600 การเดินทางที่เกี่ยวข้องกับการให้ความช่วยเหลือครัวเรือนอื่นและการให้บริการชุมชน	-	-	-	-	-	-	-	-	-	-	-	-	-	-	-	08600 Travel related to community services and help to other households
08900 การให้ความช่วยเหลือครัวเรือนอื่นและการให้บริการชุมชน ซึ่งไม่ได้จัดประเภทไว้ในที่อื่น	-	-	-	-	-	-	-	-	-	-	-	-	-	-	-	08900 Community services and help to other households n.e.c.

ตารางที่ 14 เวลาที่ใช้โดยเฉลี่ยของประชากรอายุตั้งแต่ 10 ปีขึ้นไป จำแนกตามกิจกรรมรอง และกลุ่มอายุ กรุงเทพมหานคร (ต่อ)

TABLE 14 AVERAGE TIME OF PARTICIPANTS 10 YEARS OF AGE AND OVER BY SECONDARY ACTIVITY, AND AGE GROUP, BANGKOK (Contd.)

หน่วยเป็นชั่วโมงต่อวัน : Hour per day

กิจกรรมหลัก	กลุ่มอายุ Age Group											Main Activity
	ยอดรวม											
	10 - 14	15 - 19	20 - 24	25 - 29	30 - 34	35 - 39	40 - 44	45 - 49	50 - 54	55 - 59	>=60	
09 การเรียนรู้	0.8	0.7	0.8	0.7	1.7	-	-	0.3	-	-	0.8	09 Learning
09111 การเรียนในโรงเรียน/มหาวิทยาลัย	-	-	-	-	-	-	-	-	-	-	-	09111 School/university attendance
09112 การหยุดพัก/การเรียนช่วงเวลากลาง ในสถานศึกษาทั่วไป	0.7	0.7	0.8	0.8	-	-	-	0.3	-	-	-	09112 Breaks/waiting at place of general education
09113 การเรียนด้วยตนเองในหลักสูตรการศึกษาทางไกล (ซีดี, อีแมท, สื่อทางเสียง, รมอบออนไลน์)	-	-	-	-	-	-	-	-	-	-	-	09113 Self-study for distance education course work (video, audio, online)
09120 การทำบ้าน การชมรมชมเรียน การวิจัยและกิจกรรมที่เกี่ยวข้องกับการศึกษาทั่วไป	0.7	-	-	0.5	-	-	-	-	-	-	0.8	09120 Homework, course review, research related to general education
09130 การเรียนเพิ่มเติม การศึกษานอกระบบ และหลักสูตรในช่วงเวลาว่าง	1.7	-	-	-	1.7	-	-	-	-	-	-	09130 Additional study, non-formal education and courses during free time
09140 การฝึกอบรมและการเรียนเพื่อพัฒนาอาชีพ/วิชาชีพ	-	-	-	-	-	-	-	-	-	-	-	09140 Career/professional development training and studies
09200 กิจกรรมอื่นๆ ที่เกี่ยวข้องกับการเรียนรู้อื่น	0.5	0.5	-	-	-	-	-	-	-	-	-	09200 Other activities carried out in relation to learning activities
09300 การเดินทางที่เกี่ยวข้องกับการเรียนรู้	-	-	-	-	-	-	-	-	-	-	-	09300 Travel related to learning
09900 กิจกรรมการเรียนรู้ ซึ่งไม่ได้จัดประเภทไว้ในที่อื่น	-	-	-	-	-	-	-	-	-	-	-	09900 Learning activities n.e.c.
10 การเข้าสังคมและการมีส่วนร่วมในชุมชน	1.8	1.9	1.9	1.7	1.6	1.5	1.8	1.9	1.8	2.1	2.1	10 Socializing and community participation
10111 การพูดคุย การสนทนา	1.8	1.9	1.9	1.7	1.6	1.5	1.8	1.9	1.8	2.1	2.1	10111 Talking, conversing
10112 กิจกรรมการเข้าสังคม	0.7	0.3	1.0	-	0.7	0.3	-	0.3	1.3	-	-	10112 Socializing activities
10113 การอ่านและการเขียนจดหมาย	-	-	-	-	-	-	-	-	-	-	-	10113 Reading and writing mail
10114 กิจกรรมการไม่เข้าสังคม/การต่อต้านสังคม/การมองสังคมในแง่ลบ	-	-	-	-	-	-	-	-	-	-	-	10114 Unsocial/antisocial/negative social activities
1011x การเข้าสังคมและการติดต่อสื่อสาร ซึ่งมีได้ระบุรายละเอียด	-	-	-	-	-	-	-	-	-	-	-	1011x Socializing and communication n.f.d.
10121 การมีส่วนร่วมในเหตุการณ์ของทางวัฒนธรรม/ประเพณี/พิธีกรรม/พิธีกรรม	-	-	-	-	-	-	-	-	-	-	-	10121 Participating in community celebrations of cultural/historic events
10122 การมีส่วนร่วมในพิธีกรรม/เหตุการณ์ของชุมชน (ที่ไม่เกี่ยวข้องกับศาสนา)	-	-	-	-	-	-	-	-	-	-	-	10122 Participating in community rites/events (non-religious)
10123 การมีส่วนร่วมในงานสังคมของชุมชน (งานดนตรี งานเต้นรำ ฯลฯ)	-	-	-	-	-	-	-	-	-	-	-	10123 Participating in community social functions (music, dance etc.)
1012x การมีส่วนร่วมในชุมชน ซึ่งมีได้ระบุรายละเอียด	-	-	-	-	-	-	-	-	-	-	-	1012x Community participation n.f.d.
10200 การเดินทางที่เกี่ยวข้องกับการเข้าสังคมและการมีส่วนร่วมในชุมชน	-	-	-	-	-	-	-	-	-	-	-	10200 Travel related to socializing and community participation
10900 การเข้าสังคมและการมีส่วนร่วมในชุมชน ซึ่งมีได้จัดประเภทไว้ในที่อื่น	-	-	-	-	-	-	-	-	-	-	-	10900 Socializing and community participation n.e.c.

ตารางที่ 14 เวลาที่ใช้โดยเฉลี่ยของประชากรอายุตั้งแต่ 10 ปีขึ้นไป จำแนกตามกิจกรรมรอง และกลุ่มอายุ กรุงเทพมหานคร (ต่อ)

TABLE 14 AVERAGE TIME OF PARTICIPANTS 10 YEARS OF AGE AND OVER BY SECONDARY ACTIVITY, AND AGE GROUP, BANGKOK (Contd.)

หน่วยเป็นชั่วโมงต่อวัน : Hour per day

กิจกรรมหลัก	ยอดรวม	กลุ่มอายุ Age Group										Main Activity			
		10 - 14	15 - 19	20 - 24	25 - 29	30 - 34	35 - 39	40 - 44	45 - 49	50 - 54	55 - 59		>=60		
11. การเข้าชมอาคาร/สถานที่ทางวัฒนธรรม การบันเทิง และการกีฬา	-	-	-	-	-	-	-	-	-	-	-	-	-	-	11 Attending/visiting cultural, entertainment and sports events/venues
11111 การเข้าชมพิพิธภัณฑ์ ห้องแสดงงานศิลป์ อุทยานประวัติศาสตร์/วัฒนธรรม	-	-	-	-	-	-	-	-	-	-	-	-	-	-	11111 Visit museum, art gallery, historical/cultural park, heritage site
11112 การเข้าชมภาพยนตร์	-	-	-	-	-	-	-	-	-	-	-	-	-	-	11112 Attendance at movies/cinema
11113 การเข้าชมการแสดงโรงละคร โรงโอบง่า สถานที่แสดงบัลเลต์ สถานที่แสดงดนตรี	-	-	-	-	-	-	-	-	-	-	-	-	-	-	11113 Attendance at theatre, opera, ballet, concerts
11119 การเข้าชมเหตุการณ์ทางวัฒนธรรมมวลชนอื่นๆ	-	-	-	-	-	-	-	-	-	-	-	-	-	-	11119 Attendance at other specified mass cultural events
11120 การเข้าชมสวนสัตว์ สวนพฤกษศาสตร์ ศูนย์รวมความบันเทิง งานออกร้านจำหน่ายสินค้า ฯลฯ	-	-	-	-	-	-	-	-	-	-	-	-	-	-	11120 Attendance/visit to zoo, animal park
11131 การเข้าชมการแข่งขันกีฬาอาชีพ	-	-	-	-	-	-	-	-	-	-	-	-	-	-	11131 Attendance at professional sports events
11132 การเข้าชมการแข่งขันกีฬาสมัครเล่น	-	-	-	-	-	-	-	-	-	-	-	-	-	-	11132 Attendance at amateur sports events
11200 การเดินทางที่เข้าร่วมกับการเข้าชมสถานที่ทางวัฒนธรรม การบันเทิง และการกีฬา	-	-	-	-	-	-	-	-	-	-	-	-	-	-	11200 Travel related to attending/visiting cultural, entertainment and sports events/venues
11900 การเข้าชมสถานที่ทางวัฒนธรรม การบันเทิง และการกีฬา ซึ่งมีจัดประเภทไว้ในที่อื่น	-	-	-	-	-	-	-	-	-	-	-	-	-	-	11900 Attending/visiting sports, entertainment and cultural events/venues n.e.c.
12. งานอดิเรก การเล่นเกม และกิจกรรมยามว่างอื่นๆ	1.0	0.8	1.3	3.1	0.7	0.3	0.5	1.2	-	-	-	-	-	-	12 Hobbies, games and other pastime activities
12111 หัตถศิลป์	-	-	-	-	-	-	-	-	-	-	-	-	-	-	12111 Visual arts
12112 วรรณศิลป์	-	-	-	-	-	-	-	-	-	-	-	-	-	-	12112 Literary arts
12113 ศิลปะการแสดง (การแสดงเดี่ยว การแสดงละคร)	0.5	-	-	-	-	-	0.5	-	-	-	-	-	-	-	12113 Performing arts (dance, music, theatre)
1211x หัตถศิลป์ วรรณศิลป์ และศิลปะการแสดง ซึ่งมีได้ระบุรายละเอียด	-	-	-	-	-	-	-	-	-	-	-	-	-	-	1211x Visual, literary and performing arts n.f.d.
12120 งานอดิเรกที่ใช้ความเชี่ยวชาญเฉพาะอย่างและรหัสชุดที่มิเกี่ยวข้อง	1.0	-	-	-	-	-	-	1.0	-	-	-	-	-	-	12120 Technical hobbies and related courses
12131 เกมที่เล่นคนเดียว	1.3	0.2	1.3	2.7	-	-	-	-	-	-	-	-	-	-	12131 Solo games
12132 เกมไพ่ เกมที่เล่นบนกระดาน	0.2	-	-	-	-	0.2	-	-	-	-	-	-	-	-	12132 Card games, board games
12133 เกมคอมพิวเตอร์ (รวมถึง ตู้เกมยอดเหรียญและวีซีดีเกม)	1.0	-	-	3.3	0.7	0.7	-	1.5	-	-	-	-	-	-	12133 Computer games (including arcade and video games)
12134 เกมที่เล่นเป็นกลุ่ม	1.0	1.0	-	-	-	-	-	-	-	-	-	-	-	-	12134 Social/group games
12135 การพนันหรือการเสี่ยงโชค	-	-	-	-	-	-	-	-	-	-	-	-	-	-	12135 Gambling
1213x การเล่นเกมและกิจกรรมยามว่างอื่นๆ ซึ่งมีได้ระบุรายละเอียด	-	-	-	-	-	-	-	-	-	-	-	-	-	-	1213x Playing games and other pastimes n.f.d.
12200 การเดินทางที่เข้าร่วมกับงานอดิเรก การเล่นเกม และกิจกรรมยามว่างอื่นๆ	-	-	-	-	-	-	-	-	-	-	-	-	-	-	12200 Travel related to hobbies, games and other pastimes
12900 งานอดิเรก การเล่นเกม และกิจกรรมยามว่างอื่นๆ ซึ่งมีได้จัดประเภทไว้ในที่อื่น	-	-	-	-	-	-	-	-	-	-	-	-	-	-	12900 Hobbies, games and other pastimes n.e.c.

ตารางที่ 14 เวลาที่ใช้โดยเฉลี่ยของประชากรอายุตั้งแต่ 10 ปีขึ้นไป จำแนกตามกิจกรรมรอง และกลุ่มอายุ กรุงเทพมหานคร (ต่อ)

TABLE 14 AVERAGE TIME OF PARTICIPANTS 10 YEARS OF AGE AND OVER BY SECONDARY ACTIVITY, AND AGE GROUP, BANGKOK (Contd.)

กิจกรรมหลัก	กลุ่มอายุ											Main Activity	
	ยอดรวม												
	10 - 14	15 - 19	20 - 24	25 - 29	30 - 34	35 - 39	40 - 44	45 - 49	50 - 54	55 - 59	>=60		
13 การมีส่วนร่วมในกีฬาในร่มและกลางแจ้ง และหลักสูตรที่เกี่ยวข้อง	-	-	-	-	-	-	-	-	-	-	-	-	13 Indoor and outdoor sports participation and related courses
13111 การเดินและการวิ่งทางไกล ; การวิ่งและการวิ่งชกาะ	-	-	-	-	-	-	-	-	-	-	-	-	13111 Walking and hiking; jogging and running
13112 การขี่จักรยาน การเล่นสเก็ต การเล่นสเก็ตบอร์ด	-	-	-	-	-	-	-	-	-	-	-	-	13112 Biking, skating, skateboarding
13113 เอลิติก โยคะ การฝึกโยคะ การฝึกโยคะ และโปรแกรมฟิตเนสอื่นๆ	-	-	-	-	-	-	-	-	-	-	-	-	13113 Aerobics, yoga, weight-training and other fitness programmes
13114 กีฬาประเภทเดี่ยวที่มีอุปกรณ์เป็นลูกบอล	-	-	-	-	-	-	-	-	-	-	-	-	13114 Ball games, individual sports
13115 กีฬาประเภททีมที่มีอุปกรณ์เป็นลูกบอล	-	-	-	-	-	-	-	-	-	-	-	-	13115 Ball games, team sports
13116 กีฬาทางน้ำ	-	-	-	-	-	-	-	-	-	-	-	-	13116 Water sports
13117 กีฬาฤดูหนาว/กีฬาบนน้ำแข็ง/กีฬาบนหิมะ	-	-	-	-	-	-	-	-	-	-	-	-	13117 Winter/ice/snow sports
13118 กีฬาที่มีกรรเชียง	-	-	-	-	-	-	-	-	-	-	-	-	13118 Contact sports
13121 การตั้งแคมป์	-	-	-	-	-	-	-	-	-	-	-	-	13121 Camping
13122 การขี่ม้า	-	-	-	-	-	-	-	-	-	-	-	-	13122 Horseback-riding
13123 การขับรถเพื่อชมความเพลิดเพลิน การขี่จักรยาน	-	-	-	-	-	-	-	-	-	-	-	-	13123 Pleasure drives; sightseeing
13200 การเดินทางที่เกี่ยวข้องกับการมีส่วนร่วมในกีฬาในร่มและกลางแจ้ง และหลักสูตรที่เกี่ยวข้อง	-	-	-	-	-	-	-	-	-	-	-	-	13200 Travel related to indoor and outdoor sports participation and related courses
13900 การมีส่วนร่วมในกีฬาในร่มและกลางแจ้ง และหลักสูตรที่เกี่ยวข้อง ซึ่งมีได้จัดประเภทไว้ในที่อื่น	-	-	-	-	-	-	-	-	-	-	-	-	13900 Indoor and outdoor sports participation and related courses n.e.c.
14 สื่อมวลชน	2.4	1.5	2.2	2.3	2.5	2.6	2.8	2.5	2.2	3.1	2.2	2.2	14 Mass media
14111 การอ่านหนังสือ	0.8	-	-	-	2.0	0.8	0.7	0.3	0.7	0.7	0.8	0.9	14111 Reading books
14112 การอ่านวารสารหรือสิ่งพิมพ์ที่ออกตามกำหนดเวลา	0.8	2.8	0.2	0.5	0.5	0.7	0.7	1.3	0.6	1.1	0.7	0.7	14112 Reading periodicals
14119 การอ่านสิ่งพิมพ์เฉพาะอื่นๆ	0.8	-	-	-	-	-	0.8	-	-	-	-	0.8	14119 Reading other specified materials
1411x การอ่าน ซึ่งมีได้ระบุรายละเอียด	-	-	-	-	-	-	-	-	-	-	-	-	1411x Reading n.f.d.
14121 การดู/การฟังโทรทัศน์	1.6	1.0	1.6	1.5	1.4	1.5	1.8	1.7	1.4	1.8	1.7	1.6	14121 Watching/listening to television
14122 การดู/การฟังวิดีโอ	1.0	0.6	0.3	-	0.8	2.0	1.7	2.3	1.1	-	0.8	-	14122 Watching/listening to video programmes
14131 การฟังวิทยุ	2.2	1.4	1.9	2.1	2.4	2.2	2.4	2.4	2.1	3.1	1.6	1.9	14131 Listening to radio programmes
14132 การฟังสื่ออื่นๆ	2.0	1.6	1.4	1.6	4.3	1.7	1.3	2.1	2.8	2.9	2.5	1.4	14132 Listening to other audio media
1413x การฟังวิทยุและเครื่องเสียง ซึ่งมีได้ระบุรายละเอียด	-	-	-	-	-	-	-	-	-	-	-	-	1413x Listening to radio and audio devices n.f.d.
14141 การใช้เทคโนโลยีคอมพิวเตอร์เพื่อการอ่าน	2.3	-	-	-	-	3.7	0.5	1.6	-	-	-	-	14141 Using computer technology for reading
14142 การใช้เทคโนโลยีคอมพิวเตอร์เพื่อการดู/การฟัง	2.3	2.7	1.3	1.6	2.2	2.4	4.0	2.3	3.0	1.0	2.8	-	14142 Using computer technology for video/audio
14143 การใช้อินเทอร์เน็ต การดาวน์โหลด การอัปโหลด	1.3	-	1.0	2.0	1.8	0.9	0.2	-	5.0	0.7	-	-	14143 Surfing the Internet; downloading, uploading
1414x การใช้เทคโนโลยีคอมพิวเตอร์ ซึ่งมีได้ระบุรายละเอียด	-	-	-	-	-	-	-	-	-	-	-	-	1414x Using computer technology n.f.d.
14200 การไปห้องสมุด	-	-	-	-	-	-	-	-	-	-	-	-	14200 Visiting library
14300 การเดินทางที่เกี่ยวข้องกับสื่อมวลชน	-	-	-	-	-	-	-	-	-	-	-	-	14300 Travel related to mass media
14900 สื่อมวลชน ซึ่งมีได้จัดประเภทไว้ในที่อื่น	-	-	-	-	-	-	-	-	-	-	-	-	14900 Mass media n.e.c.

หน่วยเป็นชั่วโมงต่อวัน : Hour per day

ตารางที่ 14 เวลาที่ใช้โดยเฉลี่ยของประชากรอายุตั้งแต่ 10 ปีขึ้นไป จำแนกตามกิจกรรมรอง และกลุ่มอายุ กรุงเทพมหานคร (ต่อ)

TABLE 14 AVERAGE TIME OF PARTICIPANTS 10 YEARS OF AGE AND OVER BY SECONDARY ACTIVITY, AND AGE GROUP, BANGKOK (Contd.)

หน่วยเป็นชั่วโมงต่อวัน : Hour per day

กิจกรรมหลัก	กลุ่มอายุ Age Group											Main Activity	
	ยอดรวม	10 - 14	15 - 19	20 - 24	25 - 29	30 - 34	35 - 39	40 - 44	45 - 49	50 - 54	55 - 59		>=60
15 การดูแลและการดำเนินชีวิตส่วนบุคคล	0.7	0.7	0.8	0.6	1.0	0.8	0.4	0.6	0.6	0.8	1.0	0.5	15 Personal care and maintenance
15111 การนอนหลับตอนกลางคืน/การนอนหลับปกติ	3.6	-	-	-	2.9	-	-	-	-	-	-	5.0	15111 Night sleep/essential sleep
15112 การนอนหลับ/การงีบหลับ	1.4	-	2.7	0.9	1.3	1.0	-	0.7	-	0.8	2.3	-	15112 Incidental sleep/naps
15113 การนอนไม่หลับ	2.7	-	-	-	-	2.7	-	-	-	-	-	-	15113 Sleeplessness
1511x การนอนและกิจกรรมที่เกี่ยวข้อง ซึ่งมีระบุรายละเอียด	-	-	-	-	-	-	-	-	-	-	-	-	1511x Sleep and related activities n.f.d.
15121 การรับประทานอาหาร/อาหารว่าง	0.6	0.7	0.4	0.6	0.7	0.9	0.5	0.6	0.6	0.7	0.5	0.5	15121 Eating meals/snack
15122 การรับประทานอาหารที่นอกเหนือจากการรับประทานอาหารว่าง	0.4	0.7	2.5	0.4	0.3	0.2	0.4	0.7	0.2	0.2	0.2	0.4	15122 Drinking other than with meal or snack
1512x การรับประทานอาหารอื่น ซึ่งมีระบุรายละเอียด	-	-	-	-	-	-	-	-	-	-	-	-	1512x Eating and drinking n.f.d.
15131 การดูแลตนเองส่วนบุคคล	0.5	-	-	0.3	0.6	-	-	-	-	-	0.3	-	15131 Personal hygiene and care
15132 การดูแลสุขภาพ/ด้านการแพทย์ด้วยตนเอง	-	-	-	-	-	-	-	-	-	-	-	-	15132 Health/medical care to oneself
15141 การได้รับการดูแลส่วนบุคคลจากบุคคลอื่น	-	-	-	-	-	-	-	-	-	-	-	-	15141 Receiving personal care from others
15142 การได้รับการดูแลสุขภาพ/ด้านการแพทย์จากบุคคลอื่น	-	-	-	-	-	-	-	-	-	-	-	-	15142 Receiving health/medical care from others
15151 การสวดมนต์ การทำสมาธิ และการทำกิจกรรมทางจิตวิญญาณอื่นๆ	-	-	-	-	-	-	-	-	-	-	-	-	15151 Private prayer, meditation, and other informal spiritual activities
15152 การมีส่วนร่วมในกิจกรรมทางศาสนา (การปฏิบัติตามหลักพิธี/ข้อบังคับทางศาสนา)	0.2	-	-	-	-	0.2	-	-	-	-	-	-	15152 Participating in religious activities (formal practice of religion)
15161 การไม่ทำกิจกรรมใดๆ : การพักผ่อน การช้อปปิ้ง	1.4	-	-	-	0.5	1.0	-	1.0	-	1.8	-	-	15161 Doing nothing; resting, relaxing
15162 การสูบบุหรี่	0.5	-	-	0.3	0.3	0.4	0.3	0.2	2.2	0.3	0.8	0.8	15162 Smoking
15163 การไตร่ตรอง/การครุ่นคิด การคิด การวางแผน	-	-	-	-	-	-	-	-	-	-	-	-	15163 Reflecting/meditating, thinking, planning
15200 การเดินทางที่เกี่ยวเนื่องกับกิจกรรมการดูแลและการดำเนินชีวิตส่วนบุคคล	-	-	-	-	-	-	-	-	-	-	-	-	15200 Travel related to personal care and maintenance activities
15900 กิจกรรมการดูแลและการดำเนินชีวิตส่วนบุคคล ซึ่งมีได้จัดประเภทไว้ที่อื่น	-	-	-	-	-	-	-	-	-	-	-	-	15900 Personal care and maintenance activities n.e.c.

ภาคกลาง

CENTRAL REGION

สารบัญตารางสถิติ

ภาคกลาง

- ตาราง 1 จำนวนประชากรอายุตั้งแต่ 10 ปีขึ้นไป จำแนกตามกิจกรรมหลัก เพศ และเขตการปกครอง ภาคกลาง
- ตาราง 2 เวลาที่ใช้โดยเฉลี่ยของประชากรอายุตั้งแต่ 10 ปีขึ้นไป จำแนกตามกิจกรรมหลัก เพศ และเขตการปกครอง ภาคกลาง
- ตาราง 3 เวลาที่ใช้โดยเฉลี่ยของประชากรอายุตั้งแต่ 10 ปีขึ้นไป จำแนกตามกิจกรรมหลัก และกลุ่มอายุ ภาคกลาง
- ตาราง 4 เวลาที่ใช้โดยเฉลี่ยของประชากรอายุตั้งแต่ 15 ปีขึ้นไป จำแนกตามกิจกรรมหลัก และสถานภาพสมรส ภาคกลาง
- ตาราง 5 เวลาที่ใช้โดยเฉลี่ยของประชากรอายุตั้งแต่ 10 ปีขึ้นไป จำแนกตามกิจกรรมหลัก และระดับการศึกษาที่สำเร็จ ภาคกลาง
- ตาราง 6 เวลาที่ใช้โดยเฉลี่ยของประชากรอายุตั้งแต่ 15 ปีขึ้นไป จำแนกตามกิจกรรมหลัก และอาชีพ ภาคกลาง
- ตาราง 7 เวลาที่ใช้โดยเฉลี่ยของประชากรอายุตั้งแต่ 15 ปีขึ้นไป จำแนกตามกิจกรรมหลัก และอุตสาหกรรม ภาคกลาง
- ตาราง 8 เวลาที่ใช้โดยเฉลี่ยของประชากรอายุตั้งแต่ 15 ปีขึ้นไป จำแนกตามกิจกรรมหลัก และสถานภาพการทำงาน ภาคกลาง
- ตาราง 9 เวลาที่ใช้โดยเฉลี่ยของประชากรอายุตั้งแต่ 10 ปีขึ้นไป จำแนกตามกิจกรรมหลัก และทำกิจกรรมเพื่ออะไร ภาคกลาง
- ตาราง 10 เวลาที่ใช้โดยเฉลี่ยของประชากรอายุตั้งแต่ 10 ปีขึ้นไป จำแนกตามกิจกรรมหลัก และสถานที่ทำงาน ภาคกลาง
- ตาราง 11 เวลาที่ใช้โดยเฉลี่ยของประชากรอายุตั้งแต่ 10 ปีขึ้นไป จำแนกตามกิจกรรมหลัก และทำกิจกรรมร่วมกับใคร ภาคกลาง
- ตาราง 12 เวลาที่ใช้โดยเฉลี่ยของประชากรอายุตั้งแต่ 10 ปีขึ้นไป จำแนกตามวันที่บันทึกการใช้เวลาทำกิจกรรมหลัก ภาคกลาง
- ตาราง 13 เวลาที่ใช้โดยเฉลี่ยของประชากรอายุตั้งแต่ 10 ปีขึ้นไป จำแนกตามกิจกรรมรอง เพศ และเขตการปกครอง ภาคกลาง
- ตาราง 14 เวลาที่ใช้โดยเฉลี่ยของประชากรอายุตั้งแต่ 10 ปีขึ้นไป จำแนกตามกิจกรรมรอง และกลุ่มอายุ ภาคกลาง

ตารางที่ 1 จำนวนประชากรอายุตั้งแต่ 10 ปีขึ้นไป จำแนกตามกิจกรรมหลัก เพศ และเขตการปกครอง ภาคกลาง
TABLE 1 NUMBER OF POPULATION 10 YEARS AND OVER BY MAIN ACTIVITY SEX AND AREA, CENTRAL REGION

หน่วยเป็นพัน : In Thousands

กิจกรรมหลัก	ยอดรวม				ในเขตเทศบาล				นอกเขตเทศบาล				Main Activity
	Total		Municipal Area		Non-municipal Area		Total		Male		Female		
	รวม	ชาย	หญิง	รวม	ชาย	หญิง	รวม	ชาย	หญิง	รวม	ชาย	หญิง	
ยอดรวม	13,787,060	6,681,679	7,105,381	4,711,078	2,258,789	2,452,289	9,075,982	4,422,890	4,653,092	Total			
01 การทำงานในหน่วยงานเอกชน รัฐวิสาหกิจ รัฐบาล องค์การที่ไม่แสวงหากำไร (ทำงานในครอบครัว)	4,066,477	2,178,063	1,888,414	1,508,231	851,459	696,772	2,518,245	1,326,604	1,191,641	01 Formal sector work			
01111 เวลาทำงานในครัวเรือน	3,991,494	2,149,619	1,841,875	1,530,930	843,253	687,677	2,460,564	1,306,366	1,154,197	01111 Working time in main job			
01112 เวลาทำงานในครัวเรือน	16,359	8,267	8,092	3,956	2,279	1,676	12,403	5,988	6,416	01112 Working time in other jobs			
01113 เวลาทำงานของนักเรียนนักศึกษาฝึกงาน และตำแหน่งที่คล้ายคลึง	5,111	1,078	4,033	333	87	246	4,778	991	3,788	01113 Working time as apprentice, intern and related positions			
01114 การหยุดพักกลางวัน และการดูการจราจรบนรถทำงาน	180,194	90,069	90,125	74,954	37,575	37,380	105,240	52,494	52,746	01114 Short breaks and interruptions from work			
01115 การฝึกอบรมและการเรียนที่มีเกี่ยวข้องกับการทำงานในครอบครัว	21,159	6,687	14,472	12,133	3,606	8,526	9,026	3,080	5,946	01115 Training and studies in relation to work in the "formal sector"			
0111x เวลาทำงานในครอบครัว ซึ่งมีได้ระหว่างและแยก	-	-	-	-	-	-	-	-	-	- 0111x Working time in "formal sector" employment n.f.d			
01121 เวลาที่ใช้ในการรอรถโดยสารสาธารณะ	54,891	39,217	15,674	12,658	9,864	2,794	42,233	29,353	12,880	01121 Idle time before/after work			
01122 การหยุดพักกลางวันจากการทำงาน	15,120	2,587	12,532	720	663	57	14,400	1,924	12,476	01122 Lunch break from work			
01201 การท่องเที่ยวในครอบครัว	10,138	4,329	5,810	2,461	354	2,108	7,677	3,975	3,702	01201 Looking for work in the "formal sector"			
01202 การทบทวนเอกสารหรือข้อมูลที่เกี่ยวข้อง	-	-	-	-	-	-	-	-	-	- 01202 Looking for/setting up business in the "formal sector"			
01300 การเดินทางที่เกี่ยวข้องกับการทำงานในครอบครัว	3,865,470	20,958,7	1,784,883	14,705,15	81,612	65,404	2,392,954	1,262,575	1,130,379	01300 Travel related to work in the "formal sector"			
01900 การทำงานในครอบครัว ซึ่งมีได้ตั้งแต่ประมาณหนึ่งถึงสี่ปีขึ้นไป	855	773	83	855	773	83	-	-	-	01900 Work in the "formal sector" n.e.c.			
02 การทำงานในกิจกรรมการผลิตขั้นต้นของครัวเรือน	2,255,518	1,287,442	968,076	211,330	130,057	81,273	2,044,188	1,157,385	886,803	02 Work for household in primary production activities			
02111 การเพาะปลูกพืชและผลไม้ ที่มีได้ตั้งแต่ประมาณหนึ่งถึงสี่ปีขึ้นไป	1,699,922	957,890	742,032	121,540	71,782	49,758	1,578,381	886,108	692,273	02111 Growing of crops and trees; kitchen gardening			
02112 การเลี้ยงสัตว์ การผลิตสัตว์น้ำจืด การเลี้ยงสัตว์ การประมง	390,920	241,299	149,621	40,654	28,011	12,253	350,266	212,899	137,368	02112 Farming of animals; production of animal products; animal husbandry services			
02113 การตัดสัตว์ การตัดสัตว์ และการผลิตหนังสัตว์	11,203	11,203	-	591	591	-	10,612	10,612	-	02113 Hunting, trapping and production of animal skins			
02114 การหั่นของป่า การตัดไม้ การเก็บเกี่ยว การเก็บเกี่ยว และการเก็บเกี่ยว	76,016	35,846	38,170	8,674	3,274	5,400	65,342	32,572	32,770	02114 Gathering of wild products, woodcutting, gathering firewood and other forestry activities			
02115 การประมงและการเลี้ยงสัตว์น้ำ/สัตว์ปีกที่เลี้ยงในน้ำ	236,655	171,808	64,846	44,179	34,496	9,683	192,475	137,312	55,163	02115 Fishing and fish/aquatic farming			
02116 การทำเหมืองแร่และเหมืองหิน	2,245	1,986	259	237	237	-	2,008	1,749	259	02116 Mining and quarrying			
02117 การขุดน้ำ	1,608	1,608	-	1,608	1,608	-	-	-	-	02117 Collecting water			
02118 การฝึกอบรมและการเรียนที่เกี่ยวข้องกับการทำงานในกิจกรรมการผลิตขั้นต้นของครัวเรือน	777	777	-	-	-	-	777	777	-	02118 Training and studies in relation to work in primary production activities of households			
0211x เวลาทำงานในกิจกรรมการผลิตขั้นต้น ซึ่งมีได้ระหว่างและแยก	-	-	-	-	-	-	-	-	-	- 0211x Working time in primary production activities n.f.d			
02121 การจัดซื้อ/จัดหาวัตถุดิบเพื่อใช้ในการผลิตขั้นต้นของครัวเรือน	16,081	9,483	6,598	2,197	1,790	407	13,884	7,693	6,191	02121 Purchasing/acquiring inputs/supplies used for primary production activities of households			
02122 การขาย/การกระจายสินค้าที่เกิดจากกิจกรรมการผลิตขั้นต้นของครัวเรือน	59,977	29,832	30,146	8,984	5,823	3,162	50,993	24,009	26,984	02122 Selling/distributing of outputs of primary production activities of households			
02201 การทำงานในกิจกรรมการผลิตขั้นต้นซึ่งเป็นผู้ประกอบการครัวเรือน	-	-	-	-	-	-	-	-	-	- 02201 Looking for work in primary production activities in household enterprise			
02202 การขาย/การกระจายสินค้าซึ่งเป็นผู้ประกอบการครัวเรือน	-	-	-	-	-	-	-	-	-	- 02202 Looking for/setting up business in primary production activities in household enterprise			
02300 การเดินทางที่เกี่ยวข้องกับการผลิตขั้นต้นของครัวเรือน	1,389,902	851,406	538,496	126,402	82,016	44,386	1,263,500	769,390	494,110	02300 Travel related to primary production activities of households			
02900 การทำงานในกิจกรรมการผลิตขั้นต้นของครัวเรือน ซึ่งมีได้ตั้งแต่ประมาณหนึ่งถึงสี่ปีขึ้นไป	6,238	391	5,847	6,238	391	5,847	-	-	-	- 02900 Work for households in primary production activities n.e.c.			

ตารางที่ 1 จำนวนประชากรอายุตั้งแต่ 10 ปีขึ้นไป จำแนกตามกิจกรรมหลัก เพศ และเขตการปกครอง ภาคกลาง (ต่อ)

TABLE 1. NUMBER OF POPULATION 10 YEARS AND OVER BY MAIN ACTIVITY, SEX AND AREA, CENTRAL REGION (Contd.)

หน่วยเป็นพัน : In Thousands

กิจกรรมหลัก	ยอดรวม				ในเขตเทศบาล				นอกเขตเทศบาล				Main Activity
	Total		Municipal Area		Non-municipal Area		Total		Municipal Area		Non-municipal Area		
	รวม	ชาย	หญิง	รวม	ชาย	หญิง	รวม	ชาย	หญิง	รวม	ชาย	หญิง	
	Total	Male	Female	Total	Male	Female	Total	Male	Female	Total	Male	Female	
03 การทำงานในกิจกรรมที่ไม่ใช่การผลิตขั้นต้นของครัวเรือน	493,737	170,506	265,230	170,163	75,979	94,174	265,584	94,528	171,056	03 Work for household in non-primary production activities			
03111 การรวมการผลิตผลิตภัณฑ์อาหาร	75,271	32,215	43,056	39,888	15,744	24,145	35,383	16,471	18,912	03111 Processing of food products			
03112 การผลิตผลิตภัณฑ์อาหารและเครื่องดื่มอื่นๆ	32,430	12,792	19,638	19,292	6,737	12,555	13,138	6,055	7,083	03112 Making of other food products and beverages			
03113 การผลิตสิ่งย้อม เครื่องแต่งกาย เครื่องหนัง และผลิตภัณฑ์ที่เกี่ยวข้อง	131,875	27,371	104,505	53,121	15,394	37,727	78,754	11,977	66,778	03113 Making textiles, wearing apparel, leather and associated products			
03114 การผลิตงานหัตถกรรมจากวัสดุทุกชนิด	183,920	90,440	93,480	52,872	34,671	18,201	131,048	55,769	75,279	03114 Craft-making using all types of materials			
03115 การผสมย้อมและการย้อมผ้า	2,190	841	1,349	-	-	-	2,190	841	1,349	03115 Tobacco preparing and curing			
03116 การผลิตอิฐ แฉะคอนกรีต อิฐบล็อก กระเบื้อง ฯลฯ	2,881	2,123	759	652	524	128	2,229	1,599	631	03116 Making bricks, concrete slabs, hollow blocks, tiles etc.			
03117 การผลิตสมุนไพรและยา	127	-	127	127	-	-	-	-	-	03117 Making herbal and medicinal preparations			
03118 การฝึกอบรมและการเรียนรู้ที่เกี่ยวข้องกับการทำงานในกิจกรรมที่ไม่ใช่การผลิตขั้นต้นของครัวเรือน	-	-	-	-	-	-	-	-	-	03118 Training and studies in relation to work in non-primary production activities of households			
0311x เวลาทำงานในกิจกรรมที่ไม่ใช่การผลิตขั้นต้นของครัวเรือน ซึ่งมีได้ระบุรายละเอียด	-	-	-	-	-	-	-	-	-	0311x Working time in non-primary production activities n.f.d			
03121 การซื้อ/จัดหาวัตถุดิบเพื่อใช้ในกิจกรรมที่ไม่ใช่การผลิตขั้นต้นของครัวเรือน	4,993	3,540	1,452	1,416	465	952	3,576	3,076	501	03121 Purchasing/acquiring inputs			
03122 การขาย/การจัดจำหน่ายการผลิตที่ได้จากกิจกรรมที่ไม่ใช่การผลิตขั้นต้นของครัวเรือน	10,055	7,747	2,308	3,730	2,041	1,689	6,325	5,706	619	03122 Selling/disposing of outputs of non-primary production activities of households			
03201 การรพงานที่มิใช่กิจกรรมที่ไม่ใช่การผลิตขั้นต้นซึ่งเป็นผู้ถือครองครัวเรือน	-	-	-	-	-	-	-	-	-	03201 Looking for work in non-primary production activities in household enterprise			
03202 การรพงานที่มิใช่กิจกรรมที่ไม่ใช่การผลิตขั้นต้นซึ่งเป็นผู้ถือครองครัวเรือน	-	-	-	-	-	-	-	-	-	03202 Looking for/setting up business in non-primary production activities in household enterprise			
03300 การเดินทางที่มิใช่กิจกรรมที่ไม่ใช่การผลิตขั้นต้นของครัวเรือน	104,807	67,878	36,929	54,626	35,710	19,116	49,981	32,168	17,813	03300 Travel related to non-primary production of household			
03900 การทำงานในกิจกรรมที่ไม่ใช่การผลิตขั้นต้นของครัวเรือน ซึ่งมีได้ระบุประเภทไว้ในอื่น	182	182	-	182	182	-	-	-	-	03900 Work for household in non-primary production activities n.e.c.			
04 การทำงานในกิจกรรมก่อสร้างของครัวเรือน	231,120	200,575	30,545	49,954	45,405	4,549	181,166	155,169	25,996	04 Work for household in construction activities			
04111 การก่อสร้างและการซ่อมแซมเพื่อการผสมผสานของครัวเรือนตนเอง	45,318	37,204	8,114	4,926	4,292	634	40,393	32,912	7,481	04111 Construction and repair for own capital formation			
04112 การก่อสร้างและการซ่อมแซมอาคาร ถนน สะพาน และสิ่งก่อสร้างอื่นๆ	181,845	161,087	20,757	43,741	40,182	3,559	138,104	120,906	17,198	04112 Construction and repair of buildings, roads, dams and other structures			
04113 การก่อสร้างและการซ่อมแซมสิ่งปลูกสร้างเกี่ยวกับถนน อาคาร สะพาน เขื่อน ฯลฯ ของชุมชน	544	544	-	-	-	-	544	544	-	04113 Community-organized construction			
04114 การฝึกอบรมและการเรียนรู้ที่เกี่ยวข้องกับการทำงานในกิจกรรมการก่อสร้างซึ่งเป็นผู้ถือครองครัวเรือน	-	-	-	-	-	-	-	-	-	04114 Training and studies in relation to work in construction activities in household enterprise			
0411x เวลาทำงานในกิจกรรมการก่อสร้าง ซึ่งมีได้ระบุรายละเอียด	-	-	-	-	-	-	-	-	-	0411x Working time in construction activities n.f.d.			
04120 การซื้อ/จัดหาวัตถุดิบเพื่อใช้ในกิจกรรมการก่อสร้างของครัวเรือน	2,864	2,864	-	1,921	1,921	-	943	943	-	04120 Purchasing/acquiring inputs/supplies for construction activities for household production			
04201 การรพงานที่มิใช่กิจกรรมการก่อสร้างซึ่งเป็นผู้ถือครองครัวเรือน	2,906	2,906	-	-	-	-	2,906	2,906	-	04201 Looking for work in construction activities in household enterprise			
04202 การรพงานที่มิใช่กิจกรรมการก่อสร้างซึ่งเป็นผู้ถือครองครัวเรือน	356	-	356	356	-	-	-	-	-	04202 household enterprise			
04300 การเดินทางที่มิใช่กิจกรรมการก่อสร้างของครัวเรือน	203,445	181,361	22,084	43,658	40,410	3,048	159,987	140,951	19,036	04300 Travel related to construction activities of households			
04900 การทำงานในกิจกรรมการก่อสร้างของครัวเรือน ซึ่งมีได้ระบุประเภทไว้ในอื่น	-	-	-	-	-	-	-	-	-	04900 Work for household in construction activities n.e.c.			

ตารางที่ 1 จำนวนประชากรอายุตั้งแต่ 10 ปีขึ้นไป จำแนกตามกิจกรรมหลัก เพศ และเขตการปกครอง ภาคกลาง (ต่อ)

TABLE 1. NUMBER OF POPULATION 10 YEARS AND OVER BY MAIN ACTIVITY, SEX AND AREA, CENTRAL REGION (Contd.)

หน่วยเป็นพัน : In Thousands

กิจกรรมหลัก Main Activity	ยอดรวม Total			ในเขตเทศบาล Municipal Area			นอกเขตเทศบาล Non-municipal Area			
	รวม Total	ชาย Male	หญิง Female	รวม Total	ชาย Male	หญิง Female	รวม Total	ชาย Male	หญิง Female	
										รวม Total
05 การทำงานในการให้บริการที่ก่อให้เกิดรายได้ของครัวเรือน	2,455,624	1,150,173	1,303,452	1,156,499	558,410	618,089	1,297,125	611,763	685,363	05 Work for household providing services for income
05111 การซ่อมแซมการขยายอาคารและเครื่องใช้ในบ้าน	792,417	306,008	486,410	410,789	170,105	240,683	381,629	135,902	245,726	05111 Preparing and selling food and beverage
05112 การค้าขาย การขายตามบ้าน การขายตามข้างถนน การขายส่ง	1,127,179	461,278	665,900	496,569	210,073	286,496	630,610	251,205	379,404	05112 Petty trading, door-to-door vending, street vending, hawking
05121 การประกอบ การติดตั้ง การปรับตั้งเครื่องใช้ และการซ่อมแซมเครื่องใช้เครื่องจักร	41,242	35,764	5,478	14,534	13,331	1,203	26,709	22,433	4,275	05121 Fitting, installing, tool setting, maintaining and repairing tools and machinery
05122 การซ่อมแซมยานยนต์	124,574	102,988	21,586	45,477	41,006	4,471	79,098	61,983	17,115	05122 Repair of vehicles
05123 การซ่อมแซมของใช้ส่วนบุคคล	14,253	1,637	12,616	11,446	1,637	9,809	2,807	-	2,807	05123 Repair of personal goods
05124 การซ่อมแซมของใช้ครัวเรือน	9,026	8,725	300	3,719	3,419	300	5,306	5,306	-	05124 Repair of household goods
05131 การรับจ้างทำของ ช่าง และงานที่คล้ายคลึงกัน	14,519	5,009	9,510	6,414	2,256	4,158	8,105	2,753	5,352	05131 Renting out rooms, sleeping space and associated work
05132 การให้กู้ยืมเงินและการรับเก็บเงินต้น, การแลกเปลี่ยนเงินตราต่างประเทศ	428	382	47	428	382	47	-	-	-	05132 Lending and collecting money, foreign exchange
05133 การพิมพ์ การประมวลผลคำ การเขียนโปรแกรม การแปลงข้อมูลเป็นรหัส	6,485	1,648	4,837	4,131	1,134	2,997	2,354	514	1,839	05133 Typing, word-processing, programming, encoding
05134 การบัญชี การรับบัญชี การให้บริการด้านกฎหมาย และการให้บริการที่เกี่ยวข้อง	9,302	5,309	3,993	5,093	1,900	3,193	4,208	3,408	800	05134 Accounting, bookkeeping, legal and related services
05135 การสอนพิเศษ	6,247	798	5,449	3,726	659	3,066	2,521	139	2,382	05135 Tutoring
05136 การให้บริการทางการแพทย์และทันตกรรม	1,384	600	783	600	600	-	783	-	783	05136 Provision of medical and dental services
05137 การให้บริการด้านกรรมาการพยาบาล/การบำบัดด้วยโรค	4,883	729	4,154	3,820	729	3,091	1,063	-	1,063	05137 Provision of nursing/therapy services
05141 การให้บริการดูแลส่วนบุคคล	55,895	19,405	34,491	27,285	8,008	19,277	26,610	11,397	15,213	05141 Provision of personal care services
05142 การให้บริการดูแลสุขภาพที่ไม่ใช่การบำบัดด้วยโรค	10,219	2,835	7,385	3,853	-	3,853	6,366	2,835	3,532	05142 Provision of non-professional health-care
05151 การขนส่งสินค้า	49,899	47,288	2,611	14,053	13,403	650	35,846	33,885	1,961	05151 Transporting goods
05152 การขนส่งผู้โดยสาร	166,069	157,431	8,639	81,148	75,681	5,467	84,922	81,749	3,172	05152 Transporting passengers
05160 การให้บริการในครัวเรือนโดยได้รับค่าตอบแทน	68,583	11,970	56,614	45,000	4,008	40,992	22,983	7,362	15,621	05160 Providing paid domestic services
05170 การฝึกอบรมและการเรียนที่เกี่ยวกับการทำงานในกิจกรรมการบริการ	2,876	1,057	1,819	78	78	-	2,797	978	1,819	05170 Training and studies related to work in service activities
05201 การทำงานที่ไม่ใช่กิจกรรมการบริการซึ่งเป็นผู้ถือครองครัวเรือน	-	-	-	-	-	-	-	-	-	05201 Looking for work in service activities in household enterprise
05202 การพักอาศัยชั่วคราวซึ่งเป็นการบริการซึ่งเป็นผู้ถือครองครัวเรือน	2,252	2,227	25	89	64	25	2,163	2,163	-	05202 Looking for/setting up business in service activities in household.
05300 การเดินทางที่เกี่ยวข้องกับการให้บริการที่ก่อให้เกิดรายได้	1,420,922	725,249	695,673	701,055	347,762	353,293	719,867	377,487	342,380	05300 Travel related to providing services for income
05900 การทำงานด้านการให้บริการที่ก่อให้เกิดรายได้ของครัวเรือน ซึ่งมีได้จัดประเภทเป็นอื่น	105,492	50,581	54,910	48,792	22,742	26,050	56,700	27,839	28,861	05900 Work for household providing services for income n.e.c.

ตารางที่ 1 จำนวนประชากรอายุตั้งแต่ 10 ปีขึ้นไป จำแนกตามกิจกรรมหลัก เพศ และเขตการปกครอง ภาคกลาง (ต่อ)

TABLE 1. NUMBER OF POPULATION 10 YEARS AND OVER BY MAIN ACTIVITY, SEX AND AREA, CENTRAL REGION (Contd.)

หน่วยเป็นพัน : In Thousands

กิจกรรมหลัก	ยอดรวม				ในเขตเทศบาล				นอกเขตเทศบาล				Main Activity
	Total		Municipal Area		Non-municipal Area		Total		Male		Female		
	รวม	ชาย	หญิง	รวม	ชาย	หญิง	รวม	ชาย	หญิง	รวม	ชาย	หญิง	
06 การให้บริการในครัวเรือนของตนเอง โดยไม่ได้รับค่าตอบแทน	8,908,583	2,980,827	5,927,756	2,952,245	965,939	1,987,006	5,955,638	2,014,888	3,940,750	06 Providing unpaid domestic services for own final use within household			
06111 การจัดการด้านอาหาร	6,233,380	1,267,212	4,966,168	1,965,918	383,573	1,582,346	4,267,402	883,639	3,383,822	06111 Food management			
06112 การทำความสะอาดและกำจัดของเสียที่อยู่อาศัยและบริเวณโดยรอบ	5,004,574	1,379,267	3,625,307	1,647,170	433,179	1,213,991	3,357,404	946,088	2,411,316	06112 Cleaning and upkeep of dwelling and surroundings			
06113 การตกแต่ง การบำรุงรักษา และการซ่อมแซมสิ่งๆ น้อยๆ ที่ตนเอง	203,689	178,243	25,446	79,781	65,897	13,884	123,907	112,346	11,561	06113 Do-it-yourself decoration, maintenance and small repairs			
06114 การดูแลสัตว์เลี้ยงและรองเท้า	2,407,332	401,607	2,005,725	810,903	140,829	670,074	1,596,429	260,778	1,335,651	06114 Care of textiles and footwear			
06115 การจัดการทรัพย์สิน	35,143	15,197	19,946	21,831	10,981	10,850	13,312	4,216	9,096	06115 Household management			
06116 การดูแลสัตว์เลี้ยง	456,752	238,297	218,455	169,256	73,316	95,940	287,496	164,981	122,515	06116 Pet care			
06121 การเลือกซื้อ/การซื้อสินค้า และกิจกรรมที่เกี่ยวข้อง	3,158,765	1,067,897	2,090,868	1,326,326	416,791	909,535	1,832,439	651,106	1,181,333	06121 Shopping for/purchasing of goods and related activities			
06122 การเลือกซื้อ/การรับบริการ และกิจกรรมที่เกี่ยวข้อง	47,346	22,998	24,348	20,471	7,888	12,583	26,875	15,110	11,765	06122 Shopping for/availing of services and related activities			
06200 การเดินทางที่เกี่ยวข้องกับการให้บริการในครัวเรือนโดยไม่ได้รับค่าตอบแทน	2,239,104	796,018	1,533,087	986,340	322,625	663,715	1,342,764	473,392	869,372	06200 Travel related to provision of unpaid domestic services			
06900 การบริการในครัวเรือนโดยไม่ได้รับค่าตอบแทน ซึ่งมีได้จัดประเภทไว้ที่อื่น	1,450	496	954	880	496	384	570	-	570	06900 Unpaid domestic services n.e.c.			
07 การให้บริการดูแลสมาชิกในครัวเรือน โดยไม่ได้รับค่าตอบแทน	2,552,876	939,486	1,613,390	808,637	327,279	481,358	1,744,239	612,207	1,132,032	07 Providing unpaid caregiving services to household members			
07111 การดูแลเด็กที่ทางบ้านร่างกาย	1,508,300	354,774	1,153,526	439,787	114,678	325,109	1,068,513	240,096	828,417	07111 Caring for children/physical care			
07112 การสอน การฝึกอบรม การช่วยเหลือเด็ก	881,063	373,264	507,799	284,890	137,054	147,836	596,173	236,210	359,963	07112 Teaching, training, helping children			
07113 การพาลูกไปยังสถานที่ต่าง ๆ	333,671	107,913	225,758	102,461	33,770	68,692	231,209	74,143	157,066	07113 Accompanying children to places			
07114 การดูแลผู้สูงอายุที่อยู่กับสมาชิก	55,032	14,157	40,875	18,836	6,721	12,115	36,216	7,436	28,780	07114 Minding children (passive care)			
07121 การดูแลผู้สูงอายุทั้งร่างกาย	107,004	27,336	79,668	44,160	10,222	33,938	62,844	17,114	45,730	07121 Caring for adults/physical care			
07122 การดูแลผู้สูงอายุทั้งด้านอารมณ์	1,645	1,320	324	324	-	324	1,320	1,320	-	07122 Caring for adults/emotional support			
07123 การพาลูกผู้ใหญ่ไปยังสถานที่ต่าง ๆ	21,179	13,803	7,376	6,423	2,584	3,839	14,756	11,219	3,537	07123 Accompanying adults to places			
07200 การเดินทางที่เกี่ยวข้องกับการให้บริการดูแลสมาชิกในครัวเรือนโดยไม่ได้รับค่าตอบแทน	924,942	402,980	521,962	295,715	139,700	156,015	629,227	263,280	365,947	07200 Travel related to unpaid caregiving services to household members			
07900 การให้บริการดูแลสมาชิกในครัวเรือนโดยไม่ได้รับค่าตอบแทน ซึ่งมีได้จัดประเภทไว้ที่อื่น	795	471	324	600	275	324	195	195	-	07900 Providing unpaid caregiving services to household members n.e.c.			

ตารางที่ 1 จำนวนประชากรอายุตั้งแต่ 10 ปีขึ้นไป จำแนกตามกิจกรรมหลัก เพศ และเขตการปกครอง ภาคกลาง (ต่อ)

TABLE 1 NUMBER OF POPULATION 10 YEARS AND OVER BY MAIN ACTIVITY SEX AND AREA, CENTRAL REGION (Contd.)

หน่วยเป็นพัน : In Thousands

กิจกรรมหลัก	ยอดรวม				ในเขตเทศบาล				นอกเขตเทศบาล				Main Activity
	Total		Municipal Area		Non-municipal Area		Total		Municipal Area		Non-municipal Area		
	รวม	ชาย	หญิง	รวม	ชาย	หญิง	รวม	ชาย	หญิง	รวม	ชาย	หญิง	
	Total	Male	Female	Total	Male	Female	Total	Male	Female	Total	Male	Female	
08 การให้บริการชุมชนและการให้ความช่วยเหลือครัวเรือนอื่น	290,710	143,175	147,536	57,349	26,987	30,362	233,361	116,187	117,174	08 Providing community services and help to other households			
08111 การให้ความช่วยเหลือครัวเรือนอื่นด้านการบำรุงรักษาและการจัดการทรัพย์สิน	74,398	28,565	45,834	19,833	7,069	12,764	54,565	21,496	33,069	08111 Household maintenance and management as help to other households			
08112 การให้ความช่วยเหลือครัวเรือนอื่นด้านการเลือกตั้งหรือการซื้อสินค้าและการรับบริการ	13,096	5,941	7,155	3,843	1,173	2,670	9,253	4,768	4,485	08112 Shopping for/purchasing of goods and services as help to other households			
08113 การให้ความช่วยเหลือครัวเรือนอื่นด้านการก่อสร้าง การปรับปรุงใหม่ และก่อสร้างแซมที่อยู่อาศัย ฯลฯ	11,321	9,263	2,059	830	830	-	10,491	8,433	2,059	08113 Construction			
08114 การให้ความช่วยเหลือครัวเรือนอื่นด้านการซ่อมแซมสินค้าอุปโภคบริโภคและของใช้ในครัวเรือน	4,260	4,260	-	175	175	-	4,084	4,084	-	08114 Repairs of consumer and household goods as help to other households			
08115 การให้ความช่วยเหลือครัวเรือนอื่นที่ไม่ได้คาดหมายเช่นการบริจาคหรือการจ้างงาน	32,229	9,057	23,172	5,353	1,559	3,794	26,876	7,498	19,378	08115 Unpaid help in business/farm and employment as help to other households			
08116 การให้ความช่วยเหลือครัวเรือนอื่นด้านการดูแลเด็ก	47,589	16,539	31,050	9,157	4,039	5,118	38,432	12,501	25,931	08116 Childcare as help to other households			
08117 การให้ความช่วยเหลือครัวเรือนอื่นด้านการดูแลสุขภาพ	21,068	10,605	10,463	3,137	1,466	1,671	17,932	9,139	8,792	08117 Adult care as help to other households			
08118 การให้ความช่วยเหลือครัวเรือนอื่นด้านการขนส่ง	7,345	7,235	110	110	-	110	7,235	7,235	-	08118 Transportation assistance to other households			
08121 การจัดงานเลี้ยงชุมชน : การซื้ออาหารหรือเครื่องดื่มแก่ชุมชน ฯลฯ	10,529	4,887	5,642	1,891	881	1,010	8,638	4,006	4,632	08121 Community organized work: cooking for collective celebrations etc.			
08122 การทำงานเกี่ยวกับซ่อมแซมถนน/อาคาร การเสริมพื้นที่ในชุมชน (ถนน ตลาด ฯลฯ)	7,617	6,331	1,287	3,116	2,743	373	4,502	3,588	914	08122 Work on road/building repair			
08123 การจัดการและการทำงานเลี้ยงชุมชนในการให้ความช่วยเหลือแก่ผู้บ้านข้างอื่น	866	103	763	132	103	30	734	-	734	08123 Organizing and work on community-based assistance to villages, other sublocations			
08124 การจัดการและการทำงานเลี้ยงชุมชนในการให้ความช่วยเหลือครอบครัวและบุคคล	-	-	-	-	-	-	-	-	-	08124 Organizing and work on community-based assistance to families and individuals			
08131 การทำงานอาสาสมัครที่ก่อเกิด (ไม่ได้ให้ความช่วยเหลือบุคคลอื่น โดยตรง)	5,244	3,015	2,229	1,124	403	721	4,120	2,612	1,508	08131 Volunteer work for organizations (not directly for individuals)			
08132 การทำงานอาสาสมัครในนามองค์กร (ให้ความช่วยเหลือบุคคลอื่นโดยตรง)	1,123	249	874	489	249	239	634	-	634	08132 Volunteer work through organizations (extended directly to individuals)			
08200 การเข้าร่วมประชุม	27,088	11,712	15,376	2,592	763	1,829	24,496	10,949	13,547	08200 Attendance in meetings			
08300 การมีส่วนร่วมในความเป็นเจ้าของร่วมและการรับผิดชอบที่เกี่ยวข้อง	18,348	10,937	7,411	2,594	2,594	-	15,754	8,343	7,411	08300 Involvement in civic and related responsibilities			
08400 การเดินทางที่เกี่ยวข้องกับการให้ความช่วยเหลือครัวเรือนอื่นและการให้ บริการชุมชน	188,791	97,151	91,640	32,809	15,955	16,854	155,982	81,196	74,786	08400 Travel related to community services and help to other households			
08900 การให้ความช่วยเหลือครัวเรือนอื่นและการให้บริการชุมชน ซึ่งมิได้จัดประเภทไว้ในที่อื่น	8,489	7,530	959	19	-	19	8,470	7,550	940	08900 Community services and help to other households n.e.c.			

ตารางที่ 1 จำนวนประชากรอายุตั้งแต่ 10 ปีขึ้นไป จำแนกตามกิจกรรมหลัก เพศ และเขตการปกครอง ภาคกลาง (ต่อ)

TABLE 1. NUMBER OF POPULATION 10 YEARS AND OVER BY MAIN ACTIVITY, SEX AND AREA, CENTRAL REGION (Contd.)

กิจกรรมหลัก	ยอดรวม				ในเขตเทศบาล				นอกเขตเทศบาล				Main Activity
	Total		Municipal Area		Non-municipal Area		Total		Municipal Area		Non-municipal Area		
	รวม	ชาย	หญิง	รวม	ชาย	หญิง	รวม	ชาย	หญิง	รวม	ชาย	หญิง	
	Total	Male	Female	Total	Male	Female	Total	Male	Female	Total	Male	Female	
09 การเรียนรู้	1,766,964	845,109	921,854	623,442	298,534	324,908	1,143,521	546,575	596,946	09 Learning			
09111 การเรียนในโรงเรียน/มหาวิทยาลัย	1,480,688	729,268	751,420	509,847	249,671	260,176	970,841	479,597	491,245	09111 School/university attendance			
09112 การพูด/การบรรยาย/การสัมมนา/การประชุม/การสัมมนา	189,986	111,023	78,963	74,174	40,639	33,535	115,813	70,585	45,228	09112 Breaks/waiting at place of general education			
09113 การเรียนด้วยตนเอง/หลักสูตรการศึกษาทางไกล (วีซีดี สื่อทางเสียง ระบบออนไลน์)	825	-	825	167	-	167	658	-	658	09113 Self-study for distance education course work (video, audio, online)			
09120 การทำรายงาน การทบทวนบทเรียน การวิจัยและโครงการที่เกี่ยวข้องกับการศึกษาทั่วไป	1,412,629	619,167	793,463	509,616	233,922	275,695	903,013	385,245	517,768	09120 Homework, course review, research related to general education			
09130 การเรียนเพิ่มเติม การศึกษานอกระบบ และที่กึ่งอยู่ในช่วงกลาง	31,509	14,187	17,321	14,036	6,846	7,190	17,472	7,342	10,131	09130 Additional study, non-formal education and courses during free time			
09140 การฝึกอบรมและการเรียนรู้เพื่อพัฒนาอาชีพ/วิชาชีพ	7,424	3,140	4,284	3,316	1,582	1,734	4,108	1,558	2,550	09140 Career/professional development training and studies			
09200 กิจกรรมอื่นๆ ที่เกี่ยวข้องกับกิจกรรมการเรียนรู้	123,867	67,304	56,563	53,281	28,543	24,738	70,586	38,761	31,825	09200 Other activities carried out in relation to learning activities			
09300 การเดินทางที่เกี่ยวข้องกับการเรียนรู้	1,526,957	745,476	781,482	529,508	254,832	274,676	997,449	490,644	506,806	09300 Travel related to learning			
09900 กิจกรรมการเรียนรู้ ซึ่งมีวัตถุประสงค์เป็นอื่น	-	-	-	-	-	-	-	-	-	09900 Learning activities n.e.c.			
10 การเข้าสังคมและการมีส่วนร่วมในชุมชน	7,298,146	3,562,632	3,675,514	2,342,854	1,120,272	1,222,582	4,895,292	2,442,360	2,452,932	10 Socializing and community participation			
10111 การพูดคุย การสนทนา	7,086,456	3,466,893	3,619,563	2,290,339	1,094,409	1,195,929	4,796,117	2,372,484	2,423,634	10111 Talking, conversing			
10112 กิจกรรมการเข้าสังคม	182,881	132,271	50,610	65,531	40,649	24,882	117,350	91,622	25,728	10112 Socializing activities			
10113 การอ่านและการเขียนจดหมาย	44,275	25,485	18,790	24,191	12,203	11,988	20,084	13,282	6,802	10113 Reading and writing mail			
10114 กิจกรรมการไม่เข้าสังคม/การต่อต้านสังคม/การละเลย/การไม่เข้าสังคม	1,720	1,612	109	245	136	109	1,475	1,475	-	10114 Unsocial/antisocial/negative social activities			
1011x การเข้าสังคมและการติดต่อสื่อสาร ซึ่งมีได้ระบุรายละเอียด	-	-	-	-	-	-	-	-	-	1011x Socializing and communication n.f.d.			
10121 การมีส่วนร่วมในเหตุการณ์ฉลอง/การร่วมฉลอง/การร่วมฉลอง/การร่วมฉลอง	13,421	7,546	5,874	3,025	1,787	1,238	10,395	5,759	4,636	10121 Participating in community celebrations of cultural/historic events			
10122 การมีส่วนร่วมในพิธีกรรม/เหตุการณ์ฉลอง/การร่วมฉลอง/การร่วมฉลอง	42,730	26,665	16,065	8,417	3,179	5,238	34,313	23,486	10,827	10122 Participating in community rites/events (non-religious)			
10123 การมีส่วนร่วมในงานสังคมของชุมชน (งานดนตรี งานเต้นรำ ฯลฯ)	85	85	-	85	85	-	-	-	-	10123 Participating in community social functions (music, dance etc.)			
1012x การมีส่วนร่วมในชุมชน ซึ่งมีได้ระบุรายละเอียด	-	-	-	-	-	-	-	-	-	1012x Community participation n.f.d.			
10200 การเดินทางที่เกี่ยวข้องกับการเข้าสังคมและการมีส่วนร่วมในชุมชน	736,059	485,312	250,747	190,108	109,658	80,450	545,951	375,354	170,597	10200 Travel related to socializing and community participation			
10900 การเข้าสังคมและการมีส่วนร่วมในชุมชน ซึ่งมีได้ระบุประเภทไว้ที่อื่น	4,393	3,402	991	326	47	279	4,067	3,355	712	10900 Socializing and community participation n.e.c.			

หน่วยเป็นพัน : In Thousands

ตารางที่ 1 จำนวนประชากรอายุตั้งแต่ 10 ปีขึ้นไป จำแนกตามกิจกรรมหลัก เพศ และเขตการปกครอง ภาคกลาง (ต่อ)

TABLE 1. NUMBER OF POPULATION 10 YEARS AND OVER BY MAIN ACTIVITY, SEX AND AREA, CENTRAL REGION (Contd.)

หน่วยเป็นพัน : In Thousands

กิจกรรมหลัก	ยอดรวม				ในเขตเทศบาล				นอกเขตเทศบาล				Main Activity
	Total		Municipal Area		Non-municipal Area		Total		Male		Female		
	รวม	ชาย	หญิง	รวม	ชาย	หญิง	รวม	ชาย	หญิง	รวม	ชาย	หญิง	
	Total	Male	Female	Total	Male	Female	Total	Male	Female	Total	Male	Female	
11 การเข้าชมพิพิธภัณฑ์/สถานที่ทางวัฒนธรรม การบันเทิง และการศึกษา	65,229	31,557	31,692	23,178	10,238	12,940	40,051	21,299	18,753	11 Attending/visiting cultural, entertainment and sports events/venues			
11111 การเข้าชมพิพิธภัณฑ์ หอแสดงงานศิลป์ อุทยานประวัติศาสตร์/วัฒนธรรม	5,732	1,466	4,267	2,916	-	2,916	2,816	1,466	1,350	11111 Visit museum, art gallery, historical/cultural park, heritage site			
11112 การเข้าชมภาพยนตร์	32,398	13,811	18,587	14,628	7,449	7,179	17,771	6,363	11,408	11112 Attendance at movies/cinema			
11113 การเข้าชมการแสดงที่โรงละคร โรงโอบอวัก สถานที่แสดงบัลเลตต์ สถานที่แสดงดนตรี	674	460	213	213	-	213	460	460	-	11113 Attendance at theatre, opera, ballet, concerts			
11119 การเข้าชมเหตุการณ์ทางวัฒนธรรมมวลชนอื่นๆ	-	-	-	-	-	-	-	-	-	11119 Attendance at other specified mass cultural events			
11120 การเข้าชมสวนสัตว์ สวนพฤกษศาสตร์ ศูนย์รวมความบันเทิง สวนออกร้านจำหน่ายสินค้า ฯลฯ	8,513	3,961	4,552	3,111	1,198	1,913	5,403	2,763	2,639	11120 Attendance/visit to zoo, animal park			
11131 การเข้าชมการแข่งขันกีฬาอาชีพ	1,602	1,471	131	653	522	131	949	949	-	11131 Attendance at professional sports events			
11132 การเข้าชมการแข่งขันกีฬาสมัครเล่น	11,936	9,183	2,753	194	36	158	11,742	9,147	2,595	11132 Attendance at amateur sports events			
11200 การเดินทางที่เกี่ยวข้องกับการเข้าชมสถานที่ทางวัฒนธรรม การบันเทิง และการศึกษา	42,927	22,514	20,413	14,409	7,383	7,026	28,518	15,132	13,386	11200 Travel related to attending/visiting cultural, entertainment and sports events/venues			
11900 การเข้าชมสถานที่ทางวัฒนธรรม การบันเทิง และการศึกษา ซึ่งมีจัดประเภทไว้ในที่อื่น	1,491	730	760	730	730	-	760	-	760	11900 Attending/visiting sports, entertainment and cultural events/venues n.e.c.			
12 งานอดิเรก การเล่นเกม และกิจกรรมยามว่างอื่นๆ	832,996	545,550	287,446	335,114	193,438	141,676	497,882	352,113	145,769	12 Hobbies, games and other pastime activities			
12111 หัตถศิลป์	2,396	417	1,980	1,639	417	1,222	758	-	758	12111 Visual arts			
12112 วรรณศิลป์	-	-	-	-	-	-	-	-	-	12112 Literary arts			
12113 ศิลปะการแสดง (การเต้นรำ การแสดงดนตรี การแสดงละคร)	20,510	16,394	4,155	6,235	3,813	2,422	14,275	12,541	1,734	12113 Performing arts (dance, music, theatre)			
1211x หัตถศิลป์ วรรณศิลป์ และศิลปะการแสดง ซึ่งมีจัดประเภทย่อยอื่น	-	-	-	-	-	-	-	-	-	1211x Visual, literary and performing arts n.f.d.			
12120 งานอดิเรกที่ใช้ความเชี่ยวชาญเฉพาะอย่างและหลักสูตรที่เข้มงวด	24,981	12,875	12,106	5,985	3,538	2,447	18,996	9,337	9,659	12120 Technical hobbies and related courses			
12131 เกมที่เล่นคนเดียว	35,136	18,521	16,615	13,146	6,232	6,914	21,990	12,289	9,701	12131 Solo games			
12132 เกมที่เล่นหลายคน	35,083	32,057	3,026	13,081	10,813	2,267	22,003	21,244	759	12132 Card games, board games			
12133 เกมคอมพิวเตอร์ (รวมถึง ผู้แทนคอมพิวเตอร์และพีซีโอเอ็ม)	382,663	282,776	99,887	185,790	112,213	73,577	196,873	170,563	26,310	12133 Computer games (including arcade and video games)			
12134 เกมที่เล่นเป็นกลุ่ม	330,066	180,261	149,805	120,669	63,990	56,679	209,397	120,270	89,127	12134 Social/group games			
12135 การพนันหรือการเสี่ยงโชค	24,858	16,086	8,772	3,582	2,333	1,248	21,276	13,753	7,524	12135 Gambling			
1213x การเล่นเกมและกิจกรรมยามว่างอื่นๆ ซึ่งมีจัดประเภทย่อยอื่น	-	-	-	-	-	-	-	-	-	1213x Playing games and other pastimes n.f.d.			
12200 การเดินทางที่เกี่ยวข้องกับงานอดิเรก การเล่นเกม และกิจกรรมยามว่างอื่นๆ	136,301	113,984	22,316	42,698	33,627	9,071	93,602	80,357	13,245	12200 Travel related to hobbies, games and other pastimes			
12900 งานอดิเรก การเล่นเกม และกิจกรรมยามว่างอื่นๆ ซึ่งมีจัดประเภทไว้ในที่อื่น	7,009	1,869	5,140	1,009	448	561	6,000	1,421	4,579	12900 Hobbies, games and other pastimes n.e.c.			

ตารางที่ 1 จำนวนประชากรอายุตั้งแต่ 10 ปีขึ้นไป จำแนกตามกิจกรรมหลัก เพศ และเขตการปกครอง ภาคกลาง (ต่อ)

TABLE 1. NUMBER OF POPULATION 10 YEARS AND OVER BY MAIN ACTIVITY, SEX AND AREA, CENTRAL REGION (Contd.)

หน่วยเป็นพัน : In Thousands

กิจกรรมหลัก	ยอดรวม				ในเขตเทศบาล				นอกเขตเทศบาล				Main Activity
	Total		Municipal Area		Non-municipal Area		Total		Male		Female		
	รวม	ชาย	หญิง	รวม	ชาย	หญิง	รวม	ชาย	หญิง	รวม	ชาย	หญิง	
	Total	Male	Female	Total	Male	Female	Total	Male	Female	Total	Male	Female	
15 การดูแลและการดำเนินงานชีวิตส่วนบุคคล	13,787,060	6,681,679	7,105,381	4,711,078	2,258,789	2,452,289	9,075,982	4,422,890	4,653,092	15 Personal care and maintenance			
15111 การนอนหลับตอนกลางคืน/การนอนหลับตามปกติ	13,781,603	6,677,236	7,104,366	4,709,894	2,257,605	2,452,289	9,071,708	4,419,631	4,652,077	15111 Night sleep/essential sleep			
15112 การนอนหลับ/การรับหลับ	4,146,757	1,954,493	2,192,264	1,237,826	569,384	668,441	2,908,931	1,385,108	1,523,823	15112 Incidental sleep/naps			
15113 การนอนไม่หลับ	416,101	208,977	207,124	114,999	47,954	67,045	301,101	161,023	140,079	15113 Sleeplessness			
1511x การนอนและกิจกรรมที่เกี่ยวข้อง ซึ่งมีได้รวมละเอียด	-	-	-	-	-	-	-	-	-	1511x Sleep and related activities n.f.d.			
15121 การรับประทานอาหารอย่างรวดเร็ว	13,743,042	6,657,497	7,085,545	4,697,579	2,252,481	2,445,098	9,045,463	4,405,016	4,640,447	15121 Eating meals/snack			
15122 การดื่มก่อนหรือพร้อมกับอาหารหรืออาหารว่าง	2,586,366	1,584,423	1,001,943	1,027,126	616,132	410,993	1,559,241	968,291	590,950	15122 Drinking other than with meal or snack			
1512x การรับประทานอาหารและเครื่องดื่ม ซึ่งมีได้รวมละเอียด	-	-	-	-	-	-	-	-	-	1512x Eating and drinking n.f.d.			
15131 การดูแลสุขอนามัยส่วนบุคคล	13,724,231	6,655,426	7,070,804	4,699,730	2,255,418	2,444,312	9,024,501	4,398,008	4,626,493	15131 Personal hygiene and care			
15132 การดูแลสุขภาพ/ด้านการแพทย์ของตนเอง	142,647	74,803	67,844	50,223	23,964	26,258	92,424	50,838	41,586	15132 Health/medical care to oneself			
15141 การได้รับการดูแลส่วนบุคคลจากบุคคลอื่น	91,177	39,142	52,035	48,595	16,324	32,271	42,582	22,817	19,764	15141 Receiving personal care from others			
15142 การได้รับการดูแลสุขภาพ/ด้านการแพทย์จากบุคคลอื่น	78,115	32,793	45,322	25,250	7,176	18,074	52,865	25,617	27,248	15142 Receiving health/medical care from others			
15151 การสวดมนต์ การทำสมาธิ และการทำกิจกรรมทางจิตวิญญาณอื่นๆ	905,643	330,008	575,635	339,949	113,651	226,298	569,694	216,357	353,337	15151 Private prayer, meditation, and other informal spiritual activities			
15152 การมีส่วนร่วมในกิจกรรมทางศาสนา (การปฏิบัติตามหลักพิธี/ข้อบังคับทางศาสนา)	875,539	230,331	645,208	288,884	64,827	194,057	616,655	165,504	451,151	15152 Participating in religious activities (formal practice of religion)			
15161 การนั่งทำกิจกรรมใดๆ : การพักผ่อน การผ่อนคลาย	4,595,906	2,318,194	2,275,712	1,413,843	684,195	729,648	3,180,062	1,633,999	1,546,063	15161 Doing nothing; resting, relaxing			
15162 การสูบบุหรี่	257,845	207,036	50,809	81,151	70,340	10,811	176,693	136,716	39,978	15162 Smoking			
15163 การไตร่ตรอง/ภาวนา/สมาธิ การคิด การวางแผน	15,318	9,687	5,631	5,550	1,455	4,095	9,768	8,231	1,536	15163 Reflecting/meditating, thinking, planning			
15200 การเดินทางที่เกี่ยวข้องกับการดูแลสุขภาพและการดำเนินงานชีวิตส่วนบุคคล	1,222,379	702,944	519,435	393,550	218,571	174,979	828,829	484,373	344,456	15200 Travel related to personal care and maintenance activities			
15900 กิจกรรมการดูแลและการดำเนินงานชีวิตส่วนบุคคล ซึ่งมีได้จัดประเภทไว้ในที่อื่น	7,083	3,867	3,216	3,301	86	3,216	3,781	3,781	-	15900 Personal care and maintenance activities n.e.c.			

ตารางที่ 2 เวลาที่ใช้โดยเฉลี่ยของประชากรอายุตั้งแต่ 10 ปีขึ้นไป จำแนกตามกิจกรรมหลัก เพศ และเขตการปกครอง ภาคกลาง

TABLE 2 AVERAGE TIME OF PARTICIPANTS 10 YEARS OF AGE AND OVER BY MAIN ACTIVITY SEX AND OVER BY MAIN ACTIVITY SEX AND AREA, CENTRAL REGION

กิจกรรมหลัก	ยอดรวม				ในเขตเทศบาล				นอกเขตเทศบาล				Main Activity
	Total		Municipal Area		Non-municipal Area		Total		Male		Female		
	ชาย	หญิง	รวม	ชาย	หญิง	รวม	ชาย	หญิง	รวม	ชาย	หญิง		
	Male	Female	Total	Male	Female	Total	Male	Female	Total	Male	Female		
01. การทำงานในหน่วยงานเอกชน รัฐวิสาหกิจ รัฐบาลท้องถิ่น อุตสาหกรรมที่ไม่แสวงหากำไร (ทำงานในระบบ)	9.3	9.3	9.2	9.5	9.0	9.3	9.3	9.3	9.3	9.3	9.3	01 Formal sector work	
01111 เวลาทำงานในงานหลัก	8.1	8.3	8.0	8.3	7.8	8.2	8.2	8.2	8.2	8.2	8.2	01111 Working time in main job	
01112 เวลาทำงานในงานอื่นๆ	1.1	0.9	1.2	1.5	1.0	1.0	0.7	1.3	1.0	0.7	1.3	01112 Working time in other jobs	
01113 เวลาทำงานตามหลักสูตรมัธยมศึกษา/อาชีวศึกษา และตำแหน่งที่เกี่ยวข้อง	7.5	5.9	8.0	10.0	8.0	8.5	5.5	8.0	7.5	5.5	8.0	01113 Working time as apprentice, intern and related positions	
01114 การหยุดพักช่วงสั้นๆ และการถูกควบคุมขณะทำงาน	0.5	0.5	0.5	0.5	0.5	0.5	0.5	0.5	0.5	0.5	0.5	01114 Short breaks and interruptions from work	
01115 การฝึกอบรมและการเรียนที่เกี่ยวข้องกับการทำงานในระบบ	3.5	2.6	3.9	2.7	3.6	3.4	2.5	3.6	3.6	2.5	4.2	01115 Training and studies in relation to work in the "formal sector"	
0111x เวลาทำงานในระบบ ซึ่งมีได้ระบุรายละเอียด	-	-	-	-	-	-	-	-	-	-	-	0111x Working time in "formal sector" employment n.f.d	
01121 เวลาที่ใช้ในการรอคอย/หลังการทำงาน	0.7	0.5	0.9	0.6	0.5	0.7	0.5	1.0	0.7	0.5	1.0	01121 Idle time before/after work	
01122 การหยุดพักกลางวันจากการทำงาน	0.3	0.7	0.2	0.7	0.5	0.3	0.7	0.2	0.3	0.7	0.2	01122 Lunch break from work	
01201 การงานง่วนในระบบ	2.8	1.9	3.6	1.7	5.3	2.2	1.9	2.6	2.2	1.9	2.6	01201 Looking for work in the "formal sector"	
01202 การหา/การก่อตั้งธุรกิจในระบบ	-	-	-	-	-	-	-	-	-	-	-	01202 Looking for/setting up business in the "formal sector"	
01300 การเดินทางที่เกี่ยวข้องกับการทำงานในระบบ	1.3	1.2	1.3	1.3	1.3	1.3	1.2	1.4	1.3	1.2	1.4	01300 Travel related to work in the "formal sector"	
01900 การทำงานในระบบ ซึ่งมีได้ระบุประเภทไว้เบื้องต้น	3.6	3.7	3.0	3.7	3.0	3.6	-	-	-	-	-	01900 Work in the "formal sector" n.e.c.	
02. การทำงานในกิจกรรมการผลิตขั้นต้นของครัวเรือน	5.9	6.3	5.4	5.8	5.1	6.0	6.3	5.5	6.0	6.3	5.5	02 Work for household in primary production activities	
02111 การเพาะปลูกพืชและต้นไม้ พืชผักสวนครัว	5.5	5.6	5.3	4.8	4.5	5.5	5.7	5.3	5.5	5.7	5.3	02111 Growing of crops and trees, kitchen gardening	
02112 การเลี้ยงสัตว์ การผลิตผลิตภัณฑ์จากสัตว์ การบริการสัตว์	3.1	3.2	3.1	3.1	4.0	3.1	3.2	3.0	3.1	3.2	3.0	02112 Farming of animals; production of animal products; animal husbandry services	
02113 การถักสัตว์ การตัดสัตว์ และการผลิตหนังสัตว์	2.4	2.4	-	1.5	-	2.4	2.4	-	2.4	2.4	-	02113 Hunting, trapping and production of animal skins	
02114 การทำของป่า การตัดไม้ การเก็บเห็ด และกิจกรรมอื่นๆ ที่เกี่ยวข้องป่าไม้	3.6	4.6	2.7	2.5	4.4	3.6	4.8	2.5	3.6	4.8	2.5	02114 Gathering of wild products, woodcutting, gathering firewood and other forestry activities	
02115 การประมงและการเลี้ยงสัตว์น้ำ/สัตว์ชนิดที่อยู่ในน้ำ	4.1	4.5	3.3	5.0	3.7	3.9	4.2	3.3	3.9	4.2	3.3	02115 Fishing and fish/aquatic farming	
02116 การทำเหมืองแร่และเหมืองหิน	6.3	6.3	6.3	0.8	-	7.0	7.1	6.3	7.0	7.1	6.3	02116 Mining and quarrying	
02117 การเก็บน้ำ	2.0	2.0	-	2.0	-	2.0	-	-	-	-	-	02117 Collecting water	
02118 การฝึกอบรมและการเรียนที่เกี่ยวข้องกับการทำงานในกิจกรรมการผลิตขั้นต้นของครัวเรือน	1.1	1.1	-	-	-	1.1	1.1	-	1.1	1.1	-	02118 Training and studies in relation to work in primary production activities of households	
0211x เวลาทำงานในกิจกรรมการผลิตขั้นต้น ซึ่งมีได้ระบุรายละเอียด	-	-	-	-	-	-	-	-	-	-	-	0211x Working time in primary production activities n.f.d.	
02121 การซื้อ/จัดหาวัตถุดิบที่ใช้ในกิจกรรมการผลิตขั้นต้นของครัวเรือน	1.1	1.0	1.2	0.9	0.3	1.1	1.0	1.2	1.1	1.0	1.2	02121 Purchasing/acquiring inputs/supplies used for primary production activities of households	
02122 การขาย/การจัดการการผลิตที่ได้จากกิจกรรมการผลิตขั้นต้นของครัวเรือน	2.0	1.8	2.2	1.1	2.3	2.1	1.9	2.2	2.1	1.9	2.2	02122 Selling/dispersing of outputs of primary production activities of households	
02201 การงานง่วนในกิจกรรมการผลิตขั้นต้นเป็นธุรกิจของครัวเรือน	-	-	-	-	-	-	-	-	-	-	-	02201 Looking for work in primary production activities in household enterprise	
02202 การพบ/การก่อตั้งธุรกิจ/กิจการการผลิตขั้นต้นซึ่งมีเงินธุรกิจของครัวเรือน	-	-	-	-	-	-	-	-	-	-	-	02202 Looking for/setting up business in primary production activities in household enterprise	
02300 การเดินทางที่เกี่ยวข้องกับกิจกรรมการผลิตขั้นต้นของครัวเรือน	1.0	1.1	0.9	1.2	1.0	1.0	1.0	0.9	1.0	1.0	0.9	02300 Travel related to primary production activities of households	
02900 การทำงานในกิจกรรมการผลิตขั้นต้นของครัวเรือน ซึ่งมีได้ระบุประเภทไว้เบื้องต้น	4.6	0.8	4.9	0.8	4.9	4.6	-	-	-	-	-	02900 Work for households in primary production activities n.e.c.	

หน่วยเป็นชั่วโมงต่อวัน : Hour per day

ตารางที่ 2 เวลาที่ใช้โดยเฉลี่ยของประชากรอายุตั้งแต่ 10 ปีขึ้นไป จำแนกตามกิจกรรมหลัก เพศ และเขตการปกครอง ภาคกลาง (ต่อ)

TABLE 2 AVERAGE TIME OF PARTICIPANTS 10 YEARS OF AGE AND OVER BY MAIN ACTIVITY SEX AND AREA, CENTRAL REGION (Contd.)

กิจกรรมหลัก	ยอดรวม				ในเขตเทศบาล				นอกเขตเทศบาล				Main Activity
	Total		Municipal Area		Non-municipal Area		Total		Male		Female		
	ชาย	หญิง	รวม	ชาย	หญิง	รวม	ชาย	หญิง	รวม	ชาย	หญิง		
03	6.4	6.7	6.6	7.2	6.2	6.3	6.2	6.3	6.3	6.2	6.3	03	Work for household in non-primary production activities
03111	5.2	4.6	5.9	5.7	6.0	4.4	3.6	5.2	03111	Processing of food products	5.2	03111	Processing of food products
03112	5.2	4.7	4.8	4.9	4.7	5.8	4.6	6.8	03112	Making of other food products and beverages	6.8	03112	Making of other food products and beverages
03113	6.8	7.1	6.7	7.3	6.3	7.0	6.9	7.0	03113	Making textiles, wearing apparel, leather and associated products	7.0	03113	Making textiles, wearing apparel, leather and associated products
03114	6.4	6.7	6.1	7.4	6.7	6.0	6.2	5.9	03114	Craft-making using all types of materials	5.9	03114	Craft-making using all types of materials
03115	4.7	4.4	4.9	-	-	4.7	4.4	4.9	03115	Tobacco preparing and curing	4.9	03115	Tobacco preparing and curing
03116	5.7	6.1	4.7	1.3	8.3	6.6	7.6	4.0	03116	Making bricks, concrete slabs, hollow blocks, tiles etc.	4.0	03116	Making bricks, concrete slabs, hollow blocks, tiles etc.
03117	1.0	-	1.0	-	1.0	-	-	-	03117	Making herbal and medicinal preparations	-	03117	Making herbal and medicinal preparations
03118	-	-	-	-	-	-	-	-	03118	Training and studies in relation to work in non-primary production activities of households	-	03118	Training and studies in relation to work in non-primary production activities of households
0311x	-	-	-	-	-	-	-	-	0311x	Working time in non-primary production activities n.f.d	-	0311x	Working time in non-primary production activities n.f.d
03121	0.9	0.9	1.0	1.2	0.8	0.9	0.8	1.1	03121	Purchasing/acquiring inputs	1.1	03121	Purchasing/acquiring inputs
03122	3.0	3.0	3.0	3.5	2.3	3.1	2.8	5.7	03122	Selling/dispersing of outputs of non-primary production activities of households	5.7	03122	Selling/dispersing of outputs of non-primary production activities of households
03201	-	-	-	-	-	-	-	-	03201	Looking for work in non-primary production activities in household enterprise	-	03201	Looking for work in non-primary production activities in household enterprise
03202	-	-	-	-	-	-	-	-	03202	Looking for/setting up business in non-primary production activities in household enterprise	-	03202	Looking for/setting up business in non-primary production activities in household enterprise
03300	1.1	1.2	1.1	1.2	0.8	1.1	1.3	0.7	03300	Travel related to non-primary production of household	0.7	03300	Travel related to non-primary production of household
03900	9.3	9.3	9.3	9.3	-	-	-	-	03900	Work for household in non-primary production activities n.e.c.	-	03900	Work for household in non-primary production activities n.e.c.
04	8.1	8.2	8.3	8.4	7.2	8.0	8.1	7.4	04	Work for household in construction activities	7.4	04	Work for household in construction activities
04111	5.3	5.3	6.4	6.2	7.9	5.2	5.1	5.4	04111	Construction and repair for own capital formation	5.4	04111	Construction and repair for own capital formation
04112	7.4	7.4	7.3	7.4	6.3	7.5	7.4	7.6	04112	Construction and repair of buildings, roads, dams and other structures	7.6	04112	Construction and repair of buildings, roads, dams and other structures
04113	8.3	8.3	-	-	-	8.3	8.3	-	04113	Community-organized construction	-	04113	Community-organized construction
04114	-	-	-	-	-	-	-	-	04114	Training and studies in relation to work in construction activities in household enterprise	-	04114	Training and studies in relation to work in construction activities in household enterprise
0411x	-	-	-	-	-	-	-	-	0411x	Working time in construction activities n.f.d	-	0411x	Working time in construction activities n.f.d
04120	1.8	1.8	0.4	0.4	-	4.7	4.7	-	04120	Purchasing/acquiring inputs/supplies for construction activities for household production	-	04120	Purchasing/acquiring inputs/supplies for construction activities for household production
04201	0.8	0.8	-	-	-	0.8	0.8	-	04201	Looking for work in construction activities in household enterprise	-	04201	Looking for work in construction activities in household enterprise
04202	8.0	-	8.0	-	8.0	-	-	-	04202	household enterprise	-	04202	household enterprise
04300	1.3	1.3	1.4	1.4	0.9	1.2	1.2	1.1	04300	Travel related to construction activities of households	1.1	04300	Travel related to construction activities of households
04900	-	-	-	-	-	-	-	-	04900	Work for household in construction activities n.e.c.	-	04900	Work for household in construction activities n.e.c.

หน่วยเป็นชั่วโมงต่อวัน : Hour per day

ตารางที่ 2 เวลาที่ใช้โดยเฉลี่ยของประชากรอายุตั้งแต่ 10 ปีขึ้นไป จำแนกตามกิจกรรมหลัก เพศ และเขตการปกครอง ภาคกลาง (ต่อ)

TABLE 2 AVERAGE TIME OF PARTICIPANTS 10 YEARS OF AGE AND OVER BY MAIN ACTIVITY SEX AND AREA, CENTRAL REGION (Contd.)

หน่วยเป็นชั่วโมงต่อวัน : Hour per day

กิจกรรมหลัก	ยอดรวม				ในเขตเทศบาล				นอกเขตเทศบาล				Main Activity			
	รวม Total	ชาย Male		หญิง Female		รวม Total	ชาย Male		หญิง Female		รวม Total	ชาย Male		หญิง Female		
		รวม Total	ชาย Male	หญิง Female	รวม Total		ชาย Male	หญิง Female	รวม Total	ชาย Male		หญิง Female		รวม Total	ชาย Male	หญิง Female
05 การทำงานในครัวเรือนที่ได้รับรายได้รายได้อีกครัวเรือน	8.2	8.3	8.1	8.4	8.7	8.2	8.0	8.0	8.0	8.0	8.0	8.0	8.0	8.0	05 Work for household providing services for income	
05111 การเตรียมและการขายอาหารและเครื่องดื่มที่ปรุงขึ้นเอง	7.2	6.9	7.3	7.4	7.2	7.5	6.9	6.9	6.9	6.9	6.9	6.5	7.2	05111 Preparing and selling food and beverage		
05112 การค้าขาย การขายตามบ้าน การขายตามข้างถนน การขายแผง	7.2	7.2	7.2	7.2	7.5	7.1	7.1	7.1	7.1	7.1	6.9	6.9	7.3	05112 Petty trading, door-to-door vending, street vending, hawking		
05121 การประกอบ การค้า การรับส่งเครื่องใช้ และการซ่อมแซมเครื่องมือเครื่องจักร	4.8	5.2	1.7	5.1	5.3	2.3	4.6	4.6	4.6	4.6	5.2	1.5	1.5	05121 Fitting, installing, tool setting, maintaining and repairing tools and machinery		
05122 การซ่อมแซมยานยนต์	6.4	7.1	3.1	7.4	7.5	5.9	5.8	5.8	5.8	5.8	6.8	2.4	2.4	05122 Repair of vehicles		
05123 การซ่อมแซมของใช้ส่วนบุคคล	6.7	7.5	6.6	7.8	7.5	7.8	2.4	2.4	2.4	2.4	-	2.4	2.4	05123 Repair of personal goods		
05124 การซ่อมแซมของใช้ในครัวเรือน	5.1	5.1	3.0	6.7	7.0	3.0	3.9	3.9	3.9	3.9	3.9	-	-	05124 Repair of household goods		
05131 การให้เช่าห้อง ที่พัก และงานที่เกี่ยวข้อง	3.5	6.5	2.0	2.7	5.2	1.3	4.2	4.2	4.2	4.2	7.6	2.5	2.5	05131 Renting out rooms, sleeping space and associated work		
05132 การให้ยืมเงินและการเรียกเก็บเงินคืน ; การแลกเปลี่ยนเงินตราต่างประเทศ	7.0	6.9	8.0	7.0	6.9	8.0	-	-	-	-	-	-	-	05132 Lending and collecting money; foreign exchange		
05133 การพิมพ์ดีด การประมวลผลคำ การเขียนโปรแกรม การแปลข้อมูลเป็นรหัส	6.3	6.4	6.3	8.3	6.7	8.9	2.8	2.8	2.8	2.8	5.7	2.0	2.0	05133 Typing, word-processing, programming, encoding		
05134 การบัญชี การรับบัญชี การให้บริการด้านกฎหมาย และการให้บริการที่เกี่ยวข้อง	3.0	2.0	4.2	4.0	2.2	5.1	1.7	1.7	1.7	1.7	2.0	0.5	0.5	05134 Accounting, bookkeeping, legal and related services		
05135 การสอนพิเศษ	3.2	2.7	3.2	3.9	2.8	4.1	2.1	2.1	2.1	2.1	2.0	2.1	2.1	05135 Tutoring		
05136 การให้บริการทางการแพทย์และทันตกรรม	8.0	4.7	10.5	4.7	4.7	-	10.5	10.5	10.5	10.5	-	10.5	10.5	05136 Provision of medical and dental services		
05137 การให้บริการด้านการพยาบาล/การบำบัดรักษาโรค	5.4	6.4	5.2	6.6	6.4	6.6	1.0	1.0	1.0	1.0	-	1.0	1.0	05137 Provision of nursing/therapy services		
05141 การให้บริการดูแลส่วนบุคคล	7.0	6.3	7.4	7.3	8.1	7.0	6.6	6.6	6.6	6.6	5.0	7.9	7.9	05141 Provision of personal care services		
05142 การให้บริการดูแลสุขภาพที่ไม่ใช่ทางการแพทย์บำบัดรักษาโรค	6.6	9.1	5.6	7.7	-	7.7	5.9	5.9	5.9	5.9	9.1	3.3	3.3	05142 Provision of non-professional health-care		
05151 การขนส่งสินค้า	6.9	6.9	6.6	7.8	7.8	7.5	6.6	6.6	6.6	6.6	6.6	6.3	6.3	05151 Transporting goods		
05152 การขนส่งผู้โดยสาร	8.1	8.2	7.0	8.6	8.6	8.1	7.8	7.8	7.8	7.8	7.9	5.1	5.1	05152 Transporting passengers		
05160 การให้บริการในครัวเรือนโดยได้รับค่าตอบแทน	7.2	5.5	7.6	7.6	4.8	7.9	6.6	6.6	6.6	6.6	5.9	6.9	6.9	05160 Providing paid domestic services		
05170 การฝึกอบรมและการเรียนที่เข้าห้องปฏิบัติการงานในกิจกรรมการบริการ	4.2	5.6	3.4	0.3	0.3	-	4.3	4.3	4.3	4.3	6.0	3.4	3.4	05170 Training and studies related to work in service activities		
05201 การทำงานทั้งในกิจกรรมการบริการซึ่งเป็นธุรกิจของครัวเรือน	-	-	-	-	-	-	-	-	-	-	-	-	-	05201 Looking for work in service activities in household enterprise		
05202 การทอ/การถักสิ่งทอทั้งในกิจกรรมการบริการซึ่งเป็นธุรกิจของครัวเรือน	3.5	3.5	2.0	7.0	9.0	2.0	3.4	3.4	3.4	3.4	3.4	-	-	05202 Looking for/setting up business in service activities in household.		
05300 การเดินทางที่เกี่ยวข้องกับการให้บริการที่ก่อให้เกิดรายได้	1.2	1.3	1.2	1.1	1.2	1.1	1.3	1.3	1.3	1.3	1.3	1.3	1.3	05300 Travel related to providing services for income		
05900 การทำงานด้านการบริการที่ก่อให้เกิดรายได้ของครัวเรือน ซึ่งมีให้จัดประเภทเอาไว้ที่อื่น	6.0	6.3	5.8	6.2	7.0	5.4	5.9	5.9	5.9	5.9	5.6	6.1	6.1	05900 Work for household providing services for income n.e.c.		

ตารางที่ 2 เวลาที่ใช้โดยเฉลี่ยของประชากรอายุตั้งแต่ 10 ปีขึ้นไป จำแนกตามกิจกรรมหลัก เพศ และเขตการปกครอง ภาคกลาง (ต่อ)

TABLE 2 AVERAGE TIME OF PARTICIPANTS 10 YEARS OF AGE AND OVER BY MAIN ACTIVITY SEX AND AREA, CENTRAL REGION (Contd.)

กิจกรรมหลัก	ยอดรวม			ในเขตเทศบาล			นอกเขตเทศบาล			Main Activity
	รวม Total	ชาย Male	หญิง Female	Municipal Area			Non-municipal Area			
				รวม Total	ชาย Male	หญิง Female	รวม Total	ชาย Male	หญิง Female	
06 การให้บริการในครัวเรือนของตนเอง โดยไม่ได้รับค่าตอบแทน	2.2	1.5	2.6	2.3	1.6	2.7	2.2	1.5	2.5	06 Providing unpaid domestic services for own final use within household
06111 การจัดการอาหาร	1.2	0.8	1.3	1.2	0.8	1.3	1.2	0.8	1.4	06111 Food management
06112 การทำความสะอาดและการดูแลรักษาที่อยู่อาศัยและบริเวณโดยรอบ	1.0	1.0	1.0	1.0	0.9	1.0	1.0	1.0	1.0	06112 Cleaning and upkeep of dwelling and surroundings
06113 การตกแต่ง การบำรุงรักษา และการซ่อมแซมเล็กๆ น้อยๆ ด้วยตนเอง	1.4	1.3	1.6	1.2	1.2	1.0	1.5	1.4	2.2	06113 Do-it-yourself decoration, maintenance and small repairs
06114 การดูแลเสื้อผ้าและรองเท้า	1.2	0.9	1.2	1.3	1.0	1.3	1.1	0.8	1.2	06114 Care of textiles and footwear
06115 การจัดการครัวเรือน	0.7	0.7	0.7	0.7	0.6	0.8	0.7	1.0	0.6	06115 Household management
06116 การดูแลสัตว์เลี้ยง	0.7	0.7	0.6	0.7	0.7	0.6	0.7	0.8	0.6	06116 Pet care
06121 การเลือกซื้อ/การซื้อสินค้า และกิจกรรมที่เกี่ยวข้อง	0.7	0.6	0.7	0.7	0.7	0.7	0.6	0.6	0.6	06121 Shopping for/purchasing of goods and related activities
06122 การเลือกซื้อ/การรับบริการ และกิจกรรมที่เกี่ยวข้อง	0.8	0.8	0.8	0.6	0.6	0.6	0.9	0.9	0.9	06122 Shopping for/availing of services and related activities
06200 การเดินทางที่เกี่ยวข้องกับการให้บริการในครัวเรือน โดยไม่ได้รับค่าตอบแทน	0.7	0.7	0.7	0.7	0.7	0.7	0.7	0.7	0.7	06200 Travel related to provision of unpaid domestic services
06900 การบริการในครัวเรือนโดยไม่ได้รับค่าตอบแทน ซึ่งมีได้จัดประเภทไว้ที่อื่น	1.2	1.5	1.0	1.3	1.5	1.1	0.9	-	0.9	06900 Unpaid domestic services n.e.c.
07 การให้บริการดูแลสมาชิกในครัวเรือน โดยไม่ได้รับค่าตอบแทน	2.5	1.7	2.9	2.2	1.6	2.6	2.6	1.8	3.0	07 Providing unpaid caregiving services to household members
07111 การดูแลเด็กทั้งกลางวันกลางคืน	2.6	1.8	2.8	2.3	1.6	2.6	2.7	1.9	2.9	07111 Caring for children/physical care
07112 การสอน การฝึกอบรม การช่วยเหลือเด็ก	1.0	0.9	1.0	0.9	1.0	0.9	1.0	0.9	1.0	07112 Teaching, training, helping children
07113 การพาเด็กไปส่งสถานที่ต่าง ๆ	0.7	0.8	0.6	0.7	0.7	0.7	0.7	0.8	0.6	07113 Accompanying children to places
07114 การดูแลผู้เยาว์ซึ่งตั้งให้อยู่ในสถานศึกษา	2.1	1.5	2.3	2.1	1.8	2.2	2.1	1.1	2.4	07114 Minding children (passive care)
07121 การดูแลผู้สูงอายุทางบ้านร่างกาย	2.6	2.2	2.7	2.1	2.2	2.1	2.9	2.2	3.2	07121 Caring for adults/physical care
07122 การดูแลผู้สูงอายุทางอารมณ์	1.1	0.8	2.0	2.0	-	2.0	0.8	0.8	-	07122 Caring for adults/emotional support
07123 การพาผู้สูงอายุไปยังสถานที่ต่าง ๆ	1.2	1.3	0.9	1.5	2.5	0.9	1.0	1.1	1.0	07123 Accompanying adults to places
07200 การเดินทางที่เกี่ยวข้องกับการให้บริการดูแลสมาชิกในครัวเรือน โดยไม่ได้รับค่าตอบแทน	1.0	1.1	0.9	1.0	1.1	1.0	0.9	1.1	0.9	07200 Travel related to unpaid caregiving services to household members
07900 การให้บริการดูแลสมาชิกในครัวเรือนโดยไม่ได้รับค่าตอบแทน ซึ่งมีได้จัดประเภทไว้ที่อื่น	0.4	0.3	0.5	0.4	0.3	0.5	0.2	0.2	-	07900 Providing unpaid caregiving services to household members n.e.c.

หน่วยเป็นชั่วโมงต่อวัน : Hour per day

ตารางที่ 2 เวลาที่ใช้โดยเฉลี่ยของประชากรอายุตั้งแต่ 10 ปีขึ้นไป จำแนกตามกิจกรรมหลัก เพศ และเขตการปกครอง ภาคกลาง (ต่อ)

TABLE 2 AVERAGE TIME OF PARTICIPANTS 10 YEARS OF AGE AND OVER BY MAIN ACTIVITY SEX AND AREA, CENTRAL REGION (Contd.)

กิจกรรมหลัก	ยอดรวม			ในเขตเทศบาล			นอกเขตเทศบาล			Main Activity	
	รวม Total	ชาย Male	หญิง Female	Municipal Area		Non-municipal Area		รวม Total	ชาย Male		หญิง Female
				รวม Total	ชาย Male	รวม Total	ชาย Male				
08 การให้บริการชุมชนและการให้ความช่วยเหลือครัวเรือนอื่น	3.3	3.0	3.6	3.1	2.4	3.7	3.3	3.1	3.6	08 Providing community services and help to other households	
08111 การให้ความช่วยเหลือครัวเรือนอื่นด้านการบำรุงรักษาและการจัดการครัวเรือน	2.5	2.3	2.6	2.3	1.7	2.7	2.5	2.5	2.5	08111 Household maintenance and management as help to other households	
08112 การให้ความช่วยเหลือครัวเรือนอื่นด้านการซื้อสินค้าและการรับบริการ	1.0	1.1	0.8	1.5	2.2	1.2	0.7	0.8	0.7	08112 Shopping for/purchasing of goods and services as help to other households	
08113 การให้ความช่วยเหลือครัวเรือนอื่นด้านการติดตั้ง การปรับปรุง และซ่อมแซมสิ่งก่อสร้าง ฯลฯ	3.7	3.9	2.6	6.1	6.1	-	3.5	3.7	2.6	08113 Construction	
08114 การให้ความช่วยเหลือครัวเรือนอื่นด้านการซ่อมแซมสินค้าอุปโภคบริโภคและของใช้ในครัวเรือน	4.3	4.3	-	1.3	1.3	-	4.4	4.4	-	08114 Repairs of consumer and household goods as help to other households	
08115 การให้ความช่วยเหลือครัวเรือนอื่นโดยไม่ได้คาดหมายด้านธุรกิจ/ฟาร์มและการจ้างงาน	3.5	3.2	3.7	3.4	3.3	3.4	3.6	3.1	3.7	08115 Unpaid help in business/farm and employment as help to other households	
08116 การให้ความช่วยเหลือครัวเรือนอื่นด้านการดูแลเด็ก	3.0	1.8	3.7	2.8	1.6	3.7	3.1	1.8	3.7	08116 Childcare as help to other households	
08117 การให้ความช่วยเหลือครัวเรือนอื่นด้านการดูแลผู้ใหญ่	2.1	1.7	2.5	3.5	1.2	5.4	1.9	1.8	2.0	08117 Adult care as help to other households	
08118 การให้ความช่วยเหลือครัวเรือนอื่นด้านการขนส่ง	0.7	0.7	0.2	0.2	-	0.2	0.7	0.7	-	08118 Transportation assistance to other households	
08121 การทำงานเพื่อชุมชน : การทำอาหารที่ร่วมฉลองกับชุมชน ฯลฯ	3.8	3.3	4.2	2.5	2.1	2.8	4.1	3.6	4.5	08121 Community organized work: cooking for collective celebrations etc.	
08122 การทำงานเกี่ยวกับซ่อมแซมถนน/อาคาร การเตรียมพื้นที่ในชุมชน (ถนน ตลาด ฯลฯ)	2.4	2.6	1.4	1.3	1.2	2.0	3.2	3.7	1.2	08122 Work on road/building repair	
08123 การจัดการและการทำงานเพื่อชุมชนในการให้ความช่วยเหลือแก่หมู่บ้านท้องถิ่นอื่น	2.7	2.5	2.7	3.7	2.5	7.7	2.5	-	2.5	08123 Organizing and work on community-based assistance to villages, other sublocations	
08124 การจัดการและการทำงานเพื่อชุมชนในการให้ความช่วยเหลือครอบครัวและบุคคล	-	-	-	-	-	-	-	-	-	08124 Organizing and work on community-based assistance to families and individuals	
08131 การทำงานอาสาสมัครให้กับองค์กร (ไม่ได้ให้ความช่วยเหลือบุคคลอื่น โดยตรง)	4.9	6.2	3.2	2.3	1.5	2.7	5.6	6.9	3.5	08131 Volunteer work for organizations (not directly for individuals)	
08132 การทำงานอาสาสมัครในนามองค์กร (ให้ความช่วยเหลือบุคคลอื่นโดยตรง)	3.0	3.3	2.9	3.1	3.3	2.9	2.8	-	2.8	08132 Volunteer work through organizations (extended directly to individuals)	
08200 การเข้าร่วมประชุม	3.6	3.7	3.5	4.4	3.8	4.6	3.5	3.7	3.4	08200 Attendance in meetings	
08300 การมีส่วนร่วมในวาระอันมีขอบเขตชุมชนและความรับผิดชอบที่ไม่เกี่ยวข้อง	1.6	2.0	0.9	2.2	2.2	-	1.4	1.9	0.9	08300 Involvement in civic and related responsibilities	
08400 การเดินทางที่เกี่ยวข้องกับการให้ความช่วยเหลือครัวเรือนอื่นและการให้บริการชุมชน	0.9	0.9	0.9	1.1	1.0	1.1	0.9	0.9	0.8	08400 Travel related to community services and help to other households	
08900 การให้ความช่วยเหลือครัวเรือนอื่นและการให้บริการชุมชน ซึ่งมีจัดประเภทไว้ในที่อื่น	0.9	1.0	0.3	0.3	-	0.3	0.9	1.0	0.3	08900 Community services and help to other households n.e.c.	

หน่วยเป็นชั่วโมงต่อวัน : Hour per day

ตารางที่ 2 เวลาที่ใช้โดยเฉลี่ยของประชากรอายุตั้งแต่ 10 ปีขึ้นไป จำแนกตามกิจกรรมหลัก เพศ และเขตการปกครอง ภาคกลาง (ต่อ)

TABLE 2 AVERAGE TIME OF PARTICIPANTS 10 YEARS OF AGE AND OVER BY MAIN ACTIVITY SEX AND AREA, CENTRAL REGION (Contd.)

กิจกรรมหลัก	ยอดรวม				ในเขตเทศบาล				นอกเขตเทศบาล				Main Activity
	Total		Municipal Area		Non-municipal Area		Total		Male		Female		
	รวม	หญิง	ชาย	รวม	ชาย	หญิง	รวม	ชาย	หญิง	รวม	ชาย	หญิง	
	Male	Female	Male	Female	Male	Female	Male	Female	Male	Female	Male	Female	
09 การเรียนรู้	7.7	7.7	7.5	7.5	7.5	7.5	7.8	7.8	7.8	7.8	7.8	7.8	09 Learning
09111 การเรียนในโรงเรียน/มหาวิทยาลัย	6.3	6.3	6.2	6.2	6.2	6.2	6.4	6.4	6.3	6.4	6.4	6.4	09111 School/University attendance
09112 การหยุดพัก/การรอเรียนช่วงเวลากลาง ในสถานศึกษาทั่วไป	0.5	0.5	0.4	0.4	0.4	0.4	0.5	0.5	0.5	0.5	0.4	0.4	09112 Breaks/waiting at place of general education
09113 การเรียนด้วยตนเองในหลักสูตรการศึกษาทางไกล (ซีดีโอ สื่อทางเสียง ระบบออนไลน์)	0.9	-	0.4	0.4	-	0.4	1.0	1.0	-	-	1.0	1.0	09113 Self-study for distance education course work (video, audio, online)
09120 การทำที่บ้าน การทบทวนทบทเรียน การวิจัยและกิจกรรมที่เกี่ยวข้องกับการศึกษาทั่วไป	1.4	1.3	1.5	1.5	1.4	1.5	1.4	1.4	1.3	1.4	1.4	1.4	09120 Homework, course review, research related to general education
09130 การเขียนเพิ่มเติม การศึกษานอกกระบวน และหลักสูตรในช่วงเวลาว่าง	3.2	3.2	3.3	3.6	3.5	3.8	2.9	2.9	2.9	2.9	2.9	2.9	09130 Additional study, non-formal education and courses during free time
09140 การฝึกอบรมและการเรียนเพื่อพัฒนาอาชีพ/วิชาชีพ	6.0	4.9	6.9	5.7	5.6	5.7	6.3	6.3	4.1	4.1	7.7	7.7	09140 Career/professional development training and studies
09200 กิจกรรมอื่นๆ ที่เกี่ยวข้องกับกิจกรรมการเรียนรู้	0.4	0.4	0.4	0.4	0.5	0.4	0.4	0.4	0.4	0.4	0.4	0.4	09200 Other activities carried out in relation to learning activities
09300 การเดินทางที่เกี่ยวข้องกับการเรียนรู้	1.3	1.2	1.3	1.2	1.1	1.3	1.3	1.3	1.3	1.3	1.4	1.4	09300 Travel related to learning
09900 กิจกรรมการเรียนรู้ ซึ่งมิได้จัดประเภทไว้ในที่อื่น	-	-	-	-	-	-	-	-	-	-	-	-	09900 Learning activities n.e.c.
10 การเข้าสังคมและการมีส่วนร่วมในชุมชน	1.4	1.4	1.3	1.3	1.3	1.3	1.4	1.4	1.5	1.5	1.3	1.3	10 Socializing and community participation
10111 การพูดคุย การสนทนา	1.2	1.2	1.2	1.2	1.1	1.2	1.2	1.2	1.3	1.2	1.2	1.2	10111 Talking, conversing
10112 กิจกรรมการเข้าสังคม	2.4	2.5	2.3	2.4	2.5	2.3	2.4	2.4	2.4	2.3	2.3	2.3	10112 Socializing activities
10113 การอ่านและการเขียนจดหมาย	1.5	2.1	0.7	0.9	1.1	0.8	2.2	2.2	3.0	0.6	0.6	0.6	10113 Reading and writing mail
10114 กิจกรรมการไม่เข้าสังคม/การต่อต้านสังคม/การมองสังคมในแง่ลบ	0.5	0.4	2.3	1.3	0.5	2.3	0.3	0.3	0.3	-	-	-	10114 Unsocial/antisocial/negative social activities
1011X การเข้าสังคมและการติดต่อสื่อสาร ซึ่งมีได้ระบุรายละเอียด	-	-	-	-	-	-	-	-	-	-	-	-	1011x Socializing and communication n.f.d.
10121 การมีส่วนร่วมในเหตุการณ์ฉลองการเฉลิมฉลองประเพณีวัฒนธรรมประเพณี/เทศกาลของชุมชน	2.1	2.4	1.7	2.3	2.2	2.5	2.1	2.1	2.5	1.5	1.5	1.5	10121 Participating in community celebrations of cultural/historic events
10122 การมีส่วนร่วมในพิธีกรรม/เหตุการณ์ของชุมชน (ที่ไม่เกี่ยวข้องกับศาสนา)	3.2	3.5	2.6	2.3	2.0	2.5	3.4	3.4	3.7	2.7	2.7	2.7	10122 Participating in community rites/events (non-religious)
10123 การมีส่วนร่วมในงานสังคีตของชุมชน (งานดนตรี งานเต้นรำ ฯลฯ)	2.5	2.5	-	2.5	2.5	-	-	-	-	-	-	-	10123 Participating in community social functions (music, dance etc.)
1012x การมีส่วนร่วมในชุมชน ซึ่งมีได้ระบุรายละเอียด	-	-	-	-	-	-	-	-	-	-	-	-	1012x Community participation n.f.d.
10200 การเดินทางที่เกี่ยวข้องกับการเข้าสังคมและการมีส่วนร่วมในชุมชน	0.8	0.8	0.8	0.9	0.8	1.0	0.8	0.8	0.8	0.7	0.7	0.7	10200 Travel related to socializing and community participation
10900 การเข้าสังคมและการมีส่วนร่วมในชุมชน ซึ่งมีได้จัดประเภทไว้ในที่อื่น	7.4	8.8	2.8	0.5	0.5	0.5	8.0	8.0	8.9	3.7	3.7	3.7	10900 Socializing and community participation n.e.c.

หน่วยเป็นชั่วโมงต่อวัน : Hour per day

ตารางที่ 2 เวลาที่ใช้โดยเฉลี่ยของประชากรอายุตั้งแต่ 10 ปีขึ้นไป จำแนกตามกิจกรรมหลัก เพศ และเขตการปกครอง ภาคกลาง (ต่อ)

TABLE 2 AVERAGE TIME OF PARTICIPANTS 10 YEARS OF AGE AND OVER BY MAIN ACTIVITY SEX AND AREA, CENTRAL REGION (Contd.)

หน่วยเป็นชั่วโมงต่อวัน : Hour per day

กิจกรรมหลัก	ยอดรวม				ในเขตเทศบาล				นอกเขตเทศบาล				Main Activity
	Total		Municipal Area		Non-municipal Area		Total		Male		Female		
	รวม	หญิง	ชาย	รวม	ชาย	หญิง	รวม	ชาย	หญิง	รวม	ชาย	หญิง	
Total	Female	Male	Total	Male	Female	Total	Male	Female	Total	Male	Female		
11 การเข้าชมอาคาร/สถานที่ทางวัฒนธรรม การบันเทิง และการกีฬา	2.9	3.0	3.1	3.2	3.1	3.3	2.7	2.6	2.9	11 Attending/visiting cultural, entertainment and sports events/venues			
111111 การเข้าชมพิพิธภัณฑ์ ห้องแสดงนาฬิกา อู่ยานประวัติศาสตร์/วัฒนธรรม	1.9	1.8	-	1.9	-	1.9	1.8	2.0	1.7	111111 Visit museum, art gallery, historical/cultural park, heritage site			
111112 การเข้าชมภาพยนตร์	2.4	2.4	2.4	2.4	2.4	2.4	2.5	2.7	2.3	111112 Attendance at movies/cinema			
111113 การเข้าชมการแสดงโขนละคร โรงโอลงา สถานที่แสดงบัลเลต์ สถานที่แสดงดนตรี	2.2	1.2	4.5	4.5	-	4.5	1.2	1.2	-	111113 Attendance at theatre, opera, ballet, concerts			
111119 การเข้าชมเหตุการณ์ทางวัฒนธรรมมวลชนอื่นๆ	-	-	-	-	-	-	-	-	-	111119 Attendance at other specified mass cultural events			
111120 การเข้าชมสวนสัตว์ สวนพฤกษศาสตร์ ศูนย์รวมความบันเทิง อนุสรณ์บ้านเจ้าพ่อดินคำ ฯลฯ	2.2	1.7	2.3	2.5	2.3	2.7	2.1	1.5	2.7	111120 Attendance/visit to zoo, animal park			
111131 การเข้าชมการแข่งขันกีฬาอาชีพ	1.4	1.4	0.7	0.8	0.7	1.2	1.8	1.8	-	111131 Attendance at professional sports events			
111132 การเข้าชมการแข่งขันกีฬาสมัครเล่น	1.6	1.8	1.0	1.0	1.0	1.0	1.6	1.8	1.0	111132 Attendance at amateur sports events			
112000 การเดินทางที่เกี่ยวเนื่องกับการเข้าชมสถานที่ทางวัฒนธรรม การบันเทิง และการกีฬา	1.2	1.0	1.4	1.5	1.3	1.8	1.0	0.8	1.2	112000 Travel related to attending/visiting cultural, entertainment and sports events/venues			
119000 การเข้าชมสถานที่ทางวัฒนธรรม การบันเทิง และการกีฬา ซึ่งมีได้จัดประเภทไว้ในที่อื่น	1.2	2.2	0.3	2.2	2.2	-	0.3	-	0.3	119000 Attending/visiting sports, entertainment and cultural events/venues n.e.c.			
12 งานอดิเรก การเล่นเกม และกิจกรรมยามว่างอื่นๆ	2.2	2.3	2.4	2.2	2.4	1.8	2.2	2.2	2.1	12 Hobbies, games and other pastime activities			
12111 ทักษะศิลปะ	4.3	1.0	5.0	3.1	1.0	3.8	7.0	-	7.0	12111 Visual arts			
12112 วรรณศิลป์	-	-	-	-	-	-	-	-	-	12112 Literary arts			
12113 ศิลปะการแสดง(การเต้นรำ การแสดงดนตรี การแสดงละคร)	1.8	1.9	1.4	1.4	1.4	1.3	2.0	2.1	1.2	12113 Performing arts (dance, music, theatre)			
1211x ทักษะศิลปะ วรรณศิลป์ และศิลปะการแสดง ซึ่งมีได้ระบุรายละเอียด	-	-	-	-	-	-	-	-	-	1211x Visual, literary and performing arts n.f.d.			
12120 งานอดิเรกที่ใช้ความเชี่ยวชาญเฉพาะอย่างและหลักสุทธที่เกี่ยวข้อ	3.0	3.1	3.9	4.0	3.9	4.2	2.7	2.8	2.6	12120 Technical hobbies and related courses			
12131 เกมที่เล่นคนเดียว	2.8	3.3	2.3	2.7	2.6	2.9	2.9	3.7	1.8	12131 Solo games			
12132 เกมที่เล่นกับกระดาน	1.5	1.3	3.7	2.0	1.6	3.9	1.2	1.1	3.1	12132 Card games, board games			
12133 เกมคอมพิวเตอร์ (รวมถึง ตู้เกมคอมพิวเตอร์และวีซีดีเกม)	2.0	2.2	1.6	2.2	2.5	1.6	1.9	1.9	1.6	12133 Computer games (including arcade and video games)			
12134 เกมที่เล่นเป็นกลุ่ม	1.7	1.7	1.7	1.5	1.7	1.3	1.8	1.7	1.9	12134 Social/group games			
12135 การพนันหรือการเสี่ยงโชค	3.6	3.3	4.2	4.8	3.7	6.8	3.4	3.2	3.8	12135 Gambling			
1213x การเล่นเกมและกิจกรรมยามว่างอื่นๆ ซึ่งมีได้ระบุรายละเอียด	-	-	-	-	-	-	-	-	-	1213x Playing games and other pastimes n.f.d.			
12200 การเดินทางที่เกี่ยวข้อกับงานอดิเรก การเล่นเกม และกิจกรรมยามว่างอื่นๆ	0.8	0.8	0.6	0.6	0.6	0.7	0.9	1.0	0.6	12200 Travel related to hobbies, games and other pastimes			
12900 งานอดิเรก การเล่นเกม และกิจกรรมยามว่างอื่นๆ ซึ่งมีได้จัดประเภทไว้ในที่อื่น	1.0	1.0	1.8	2.4	1.8	2.9	0.8	0.8	0.8	12900 Hobbies, games and other pastimes n.e.c.			

ตารางที่ 2 เวลาที่ใช้โดยเฉลี่ยของประชากรอายุตั้งแต่ 10 ปีขึ้นไป จำแนกตามกิจกรรมหลัก เพศ และเขตการปกครอง ภาคกลาง (ต่อ)

TABLE 2 AVERAGE TIME OF PARTICIPANTS 10 YEARS OF AGE AND OVER BY MAIN ACTIVITY SEX AND AREA, CENTRAL REGION (Contd.)

หน่วยเป็นชั่วโมงต่อวัน : Hour per day

กิจกรรมหลัก	ยอดรวม				ในเขตเทศบาล				นอกเขตเทศบาล				Main Activity
	Total		Municipal Area		Non-municipal Area		Total		Male		Female		
	ชาย	หญิง	รวม	ชาย	หญิง	รวม	ชาย	หญิง	รวม	ชาย	หญิง		
13 การมีส่วนร่วมในกีฬาในร่มและกลางแจ้ง และพละศึกษาที่เกี่ยวข้อง	1.3	1.4	1.1	1.6	1.1	1.2	1.3	1.1	1.2	1.3	1.1	1.1	13 Indoor and outdoor sports participation and related courses
13111 การเดินและการวิ่งทางไกล ; การวิ่งและการวิ่งชยะฯ	0.9	0.9	0.9	1.0	0.8	0.9	0.9	0.8	0.9	0.9	1.0	1.0	13111 Walking and hiking, jogging and running
13112 การขี่จักรยาน การเล่นสเก็ต การเล่นสกีบอร์ด	1.2	1.2	1.2	1.2	1.3	1.2	1.3	1.3	1.2	1.3	1.1	1.1	13112 Biking, skating, skateboarding
13113 แอโรบิก โยคะ การฝึกโยคะหนัก และโปรแกรมฟิตเนสอื่นๆ	0.8	0.7	0.8	0.8	0.9	0.9	0.7	0.9	0.7	0.7	0.8	0.8	13113 Aerobics, yoga, weight-training and other fitness programmes
13114 กีฬาประเภทเดี่ยวที่อุปกรณ์เป็นลูกบอล	1.5	1.5	1.4	1.8	1.7	1.9	1.3	1.4	1.3	1.4	1.1	1.1	13114 Ball games, individual sports
13115 กีฬาประเภททีมที่อุปกรณ์เป็นลูกบอล	1.3	1.3	1.5	1.4	1.5	1.3	1.3	1.3	1.3	1.3	1.6	1.6	13115 Ball games, team sports
13116 กีฬาทางน้ำ	3.5	3.6	2.9	4.0	1.9	3.0	2.8	3.9	3.0	2.8	3.9	3.9	13116 Water sports
13117 กีฬาฤดูหนาว/กีฬาบนน้ำแข็ง/กีฬาบนหิมะ	-	-	-	-	-	-	-	-	-	-	-	-	13117 Winter/ice/snow sports
13118 กีฬาที่มีการปะทะกัน	1.8	2.2	0.8	2.2	0.8	-	-	0.8	-	-	-	-	13118 Contact sports
13121 การเข้าค่ายที่แคมป์	0.6	0.8	0.5	1.0	1.1	0.4	0.3	0.5	0.4	0.3	0.5	0.5	13121 Camping
13122 การขี่ม้า	-	-	-	-	-	-	-	-	-	-	-	-	13122 Horseback-riding
13123 การขับรถเพื่อความเพลิดเพลิน การที่ขมขื่นที่หัวคัน	1.8	2.6	0.8	1.3	1.8	0.8	3.2	4.2	1.0	4.2	1.0	1.0	13123 Pleasure drives, sightseeing
13200 การเดินทางที่เกี่ยวข้องกับการมีส่วนร่วมในกีฬาในร่มและกลางแจ้ง และพละศึกษาที่เกี่ยวข้อง	0.7	0.7	0.8	0.9	0.9	0.9	0.6	0.6	0.6	0.6	0.7	0.7	13200 Travel related to indoor and outdoor sports participation and related courses
13900 การมีส่วนร่วมในกีฬาในร่มและกลางแจ้ง และพละศึกษาที่เกี่ยวข้อง ซึ่งมีจัดประเภทไว้ในที่อื่น	0.6	0.6	-	-	-	0.6	0.6	0.6	-	0.6	-	-	13900 Indoor and outdoor sports participation and related courses n.e.c.
14 สื่อมวลชน	3.0	3.1	2.9	3.1	3.0	3.0	3.1	2.8	3.0	3.1	2.8	2.8	14 Mass media
14111 การอ่านหนังสือ	1.2	1.3	1.2	1.2	1.3	1.2	1.3	1.2	1.2	1.3	1.2	1.2	14111 Reading books
14112 การอ่านวารสารหรือสิ่งพิมพ์ที่ออกตามกำหนดเวลา	0.7	0.7	0.6	0.7	0.7	0.7	0.7	0.7	0.7	0.7	0.6	0.6	14112 Reading periodicals
14119 การอ่านสิ่งพิมพ์เฉพาะอื่นๆ	1.3	1.2	1.3	1.7	1.5	1.9	0.9	1.0	0.9	1.0	0.9	0.9	14119 Reading other specified materials
1411x การอ่าน ซึ่งมีได้ระบุรายละเอียด	-	-	-	-	-	-	-	-	-	-	-	-	1411x Reading n.f.d.
14121 การดู/การฟังโทรทัศน์	2.8	2.9	2.8	2.9	2.9	2.8	2.8	2.9	2.8	2.9	2.7	2.7	14121 Watching/listening to television
14122 การดู/การฟังวีซีดี	2.1	2.1	2.2	2.2	2.2	2.1	2.1	2.1	2.1	2.1	2.3	2.3	14122 Watching/listening to video programmes
14131 การฟังวิทยุ	1.8	1.7	2.0	1.6	1.5	1.8	1.7	1.7	1.9	1.7	2.1	2.1	14131 Listening to radio programmes
14132 การฟังสื่อสังคมอื่นๆ	1.3	1.3	1.2	1.5	1.6	1.2	1.2	1.2	1.2	1.2	1.1	1.1	14132 Listening to other audio media
1413x การฟังวิทยุและเครื่องเสียง ซึ่งมีได้ระบุรายละเอียด	-	-	-	-	-	-	-	-	-	-	-	-	1413x Listening to radio and audio devices n.f.d.
14141 การใช้เทคโนโลยีคอมพิวเตอร์เพื่อการอ่าน	1.3	1.1	1.4	1.3	0.9	1.6	1.6	1.6	1.2	1.6	1.0	1.0	14141 Using computer technology for reading
14142 การใช้เทคโนโลยีคอมพิวเตอร์เพื่อการดู/การฟัง	1.8	2.0	1.5	2.0	2.0	2.0	1.4	1.7	1.4	1.7	1.0	1.0	14142 Using computer technology for video/audio
14143 การท่องอินเทอร์เน็ต การดาวน์โหลด การอัปโหลด	1.9	2.2	1.6	2.0	2.3	1.8	1.8	2.2	1.8	2.2	1.3	1.3	14143 Surfing the internet; downloading, uploading
1414x การใช้เทคโนโลยีคอมพิวเตอร์ ซึ่งมีได้ระบุรายละเอียด	-	-	-	-	-	-	-	-	-	-	-	-	1414x Using computer technology n.f.d.
14200 การไปห้องสมุด	0.8	0.6	0.8	0.7	0.6	0.8	0.7	0.9	0.8	0.7	0.9	0.9	14200 Visiting library
14300 การเดินทางที่เกี่ยวข้องกับสื่อมวลชน	0.6	0.6	0.5	0.5	0.5	0.5	0.6	0.7	0.6	0.7	0.5	0.5	14300 Travel related to mass media
14900 สื่อมวลชน ซึ่งมีได้ระบุประเภทไว้ในที่อื่น	-	-	-	-	-	-	-	-	-	-	-	-	14900 Mass media n.e.c.

ตารางที่ 2 เวลาที่ใช้โดยเฉลี่ยของประชากรอายุตั้งแต่ 10 ปีขึ้นไป จำแนกตามกิจกรรมหลัก เพศ และเขตการปกครอง ภาคกลาง (ต่อ)

TABLE 2 AVERAGE TIME OF PARTICIPANTS 10 YEARS OF AGE AND OVER BY MAIN ACTIVITY SEX AND AREA, CENTRAL REGION (Contd.)

หน่วยเป็นชั่วโมงต่อวัน : Hour per day

กิจกรรมหลัก	ยอดรวม				ในเขตเทศบาล				นอกเขตเทศบาล				Main Activity	
	รวม		หญิง		รวม		หญิง		รวม		หญิง			
	ชาย	หญิง	ชาย	หญิง	ชาย	หญิง	ชาย	หญิง	ชาย	หญิง	ชาย	หญิง		
Total	Male	Female	Total	Male	Female	Total	Male	Female	Total	Male	Female	Total	Male	Female
15 การดูแลและการดำเนินชีวิตส่วนบุคคล	11.9	12.0	11.8	11.8	11.8	11.7	12.0	12.1	11.8	15 Personal care and maintenance				
15111 การนอนหลับกลางคืน/การนอนหลับปกติ	8.1	8.3	8.0	8.1	8.2	8.0	8.2	8.4	8.0	15111 Night sleep/essential sleep				
15112 การนอนหลับ/การงีบหลับ	1.9	1.8	1.9	1.9	1.9	1.9	1.8	1.8	1.9	15112 Incidental sleep/naps				
15113 การนอนไม่หลับ	1.6	1.6	1.6	1.6	1.5	1.7	1.6	1.6	1.6	15113 Sleeplessness				
1511x การนอนและกิจกรรมที่เกี่ยวข้อง ซึ่งมีได้ระบุรายละเอียด	-	-	-	-	-	-	-	-	-	1511x Sleep and related activities n.f.d.				
15121 การรับประทานอาหาร/อาหารว่าง	1.4	1.4	1.4	1.5	1.5	1.5	1.4	1.4	1.4	15121 Eating meals/snack				
15122 การดื่มเครื่องดื่มร้อนหรือการรับประทานอาหารว่าง	0.6	0.7	0.4	0.6	0.7	0.4	0.6	0.7	0.4	15122 Drinking other than with meal or snack				
1512x การรับประทานอาหารและเครื่องดื่ม ซึ่งมีได้ระบุรายละเอียด	-	-	-	-	-	-	-	-	-	1512x Eating and drinking n.f.d.				
15131 การดูแลของมีค่าส่วนบุคคล	1.0	1.0	1.1	1.1	1.0	1.1	1.0	1.0	1.0	15131 Personal hygiene and care				
15132 การดูแลสุขภาพ/ด้านการแพทย์ด้วยตนเอง	2.1	2.4	1.8	1.8	1.7	1.8	2.3	2.7	1.8	15132 Health/medical care to oneself				
15141 การได้รับการดูแลส่วนบุคคลจากบุคคลอื่น	1.7	1.7	1.7	1.6	1.5	1.6	1.9	1.9	1.8	15141 Receiving personal care from others				
15142 การได้รับการดูแลสุขภาพ/ด้านการแพทย์จากบุคคลอื่น	1.9	1.7	2.0	1.8	1.3	2.0	2.0	1.9	2.0	15142 Receiving health/medical care from others				
15151 การสวดมนต์ การทำสมาธิ และการทำกิจกรรมทางจิตวิญญาณอื่นๆ	0.6	0.6	0.7	0.6	0.6	0.6	0.7	0.6	0.7	15151 Private prayer, meditation, and other informal spiritual activities				
15152 การเข้าร่วมกิจกรรมทางศาสนา (การปฏิบัติตามหลักพิธีข้อบังคับทางศาสนา)	0.9	1.2	0.8	0.8	1.2	0.7	1.0	1.3	0.8	15152 Participating in religious activities (formal practice of religion)				
15161 การไม่ทำกิจกรรมใดๆ : การพักผ่อน การผ่อนคลาย	1.0	1.0	1.1	1.0	0.9	1.0	1.1	1.0	1.2	15161 Doing nothing; resting, relaxing				
15162 การสูบบุหรี่	0.7	0.6	1.1	0.7	0.6	1.5	0.7	0.6	1.0	15162 Smoking				
15163 การไตร่ตรอง/การรำลึก การคิด การวางแผน	0.9	0.9	1.1	1.1	0.7	1.3	0.9	0.9	0.5	15163 Reflecting/meditating, thinking, planning				
15200 การเดินทางที่เกี่ยวข้องกับกิจกรรมการดูแลและการดำเนินชีวิตส่วนบุคคล	0.8	0.8	0.9	0.8	0.8	0.9	0.8	0.8	0.8	15200 Travel related to personal care and maintenance activities				
15900 กิจกรรมการดูแลและการดำเนินชีวิตส่วนบุคคล ซึ่งมีได้ระบุประเภทไว้ที่อื่น	1.8	0.8	2.9	2.8	0.8	2.9	0.8	0.8	-	15900 Personal care and maintenance activities n.e.c.				

ตารางที่ 3 เวลาที่ใช้โดยเฉลี่ยของประชากรอายุตั้งแต่ 10 ปีขึ้นไป จำแนกตามกิจกรรมหลัก และกลุ่มอายุ ภาคกลาง

TABLE 3 AVERAGE TIME OF PARTICIPANTS 10 YEARS OF AGE AND OVER BY MAIN ACTIVITY, AND AGE GROUP, CENTRAL REGION

หน่วยเป็นชั่วโมงต่อวัน : Hour per day

กิจกรรมหลัก	ยอดรวม											Main Activity	
	Total	10 - 14	15 - 19	20 - 24	25 - 29	30 - 34	35 - 39	40 - 44	45 - 49	50 - 54	55 - 59		>=60
01 การทำงานในหน่วยงานเอกชน รัฐวิสาหกิจ รัฐบาล องค์การที่ไม่แสวงหากำไร (ทำงานในระบบ)	9.3	-	8.6	9.6	9.8	9.4	8.9	8.9	9.6	9.3	8.8	9.4	01 Formal sector work
01111 เวลาทำงานในงานหลัก	7.7	-	7.7	8.2	8.1	7.9	7.5	7.4	7.8	7.6	7.2	8.0	01111 Working time in main job
01112 เวลาทำงานในงานอื่นๆ	1.4	-	-	-	1.0	0.9	0.8	2.2	-	-	2.5	-	01112 Working time in other jobs
01113 เวลาทำงานของนักเรียน นักศึกษา ที่งาน และตำแหน่งที่เกี่ยวข้อง	3.9	-	6.0	-	-	-	-	0.7	-	-	-	-	01113 Working time as apprentice, intern and related positions
01114 การหยุดพักช่วงสั้นๆ และการดูกรวนและทำงาน	0.5	-	-	0.6	0.3	0.4	0.4	0.2	0.5	0.5	1.0	-	01114 Short breaks and interruptions from work
01115 การฝึกอบรมและการเรียนที่เกี่ยวข้องกับการทำงานในระบบ	2.6	-	-	0.3	0.3	4.1	-	1.5	1.4	2.2	-	1.0	01115 Training and studies in relation to work in the "formal sector"
0111x เวลาทำงานในระบบ ซึ่งมีได้ระบุรายละเอียด	-	-	-	-	-	-	-	-	-	-	-	-	0111x Working time in "formal sector" employment n.f.d
01121 เวลาที่ใช้ในการรอ/หลังการทำงาน	1.2	-	-	-	-	0.3	0.7	0.5	2.0	0.7	-	-	01121 Idle time before/after work
01122 การหยุดพักกลางวันจากการทำงาน	0.7	-	0.2	1.0	0.5	-	-	1.0	-	1.2	-	-	01122 Lunch break from work
01201 การทำงานในระบบ	0.3	-	-	0.3	-	-	-	-	-	-	0.2	-	01201 Looking for work in the "formal sector"
01202 การรอ/การรอผู้รับจ้างในระบบ	-	-	-	-	-	-	-	-	-	-	-	-	01202 Looking for/setting up business in the "formal sector"
01300 การเดินทางที่เกี่ยวข้องกับการทำงานในระบบ	1.7	-	1.2	1.5	1.8	1.6	1.7	1.6	1.9	1.8	1.8	1.5	01300 Travel-related to work in the "formal sector"
01900 การทำงานในระบบ ซึ่งมีได้จัดประเภทไว้ก่อน	0.7	-	-	-	-	-	-	-	-	-	0.7	-	01900 Work in the "formal sector" n.e.c.
02 การทำงานในกิจกรรมการผลิตขั้นต้นของครัวเรือน	4.3	2.0	-	0.9	4.6	4.0	8.5	1.9	5.0	10.4	8.0	2.6	02 Work for household in primary production activities
02111 การเพาะปลูกพืชและต้นไม้ พืชผักสวนครัว	5.8	-	-	2.0	3.7	8.5	7.7	2.8	5.0	10.1	7.9	2.9	02111 Growing of crops and trees; kitchen gardening
02112 การเลี้ยงสัตว์ การผลิตผลิตภัณฑ์จากสัตว์ การบริการสัตวบาล	2.1	-	-	0.5	7.7	-	-	1.0	-	5.1	-	1.8	02112 Farming of animals; production of animal products; animal husbandry services
02113 การดักสัตว์ การดักสัตว์ และการผลิตหนังสัตว์	-	-	-	-	-	-	-	-	-	-	-	-	02113 Hunting, trapping and production of animal skins
02114 การหาของป่า การตัดไม้ การเก็บเห็ด และกิจกรรมอื่นๆ ที่เกี่ยวข้องป่าไม้	0.3	-	-	-	-	-	-	-	0.3	-	-	0.3	02114 Gathering of wild products, woodcutting, gathering firewood and other forestry activities
02115 การประมงและการเลี้ยงสัตว์/เลี้ยงปศุสัตว์ที่อยู่น้ำ	2.0	2.0	-	-	-	2.8	-	0.7	-	-	-	-	02115 Fishing and fish/aquatic farming
02116 การทำเหมืองแร่และเหมืองหิน	-	-	-	-	-	-	-	-	-	-	-	-	02116 Mining and quarrying
02117 การเก็บน้ำ	-	-	-	-	-	-	-	-	-	-	-	-	02117 Collecting water
02118 การฝึกอบรมและการเรียนที่เกี่ยวข้องกับการทำงานในกิจกรรมการผลิตขั้นต้นของครัวเรือน	-	-	-	-	-	-	-	-	-	-	-	-	02118 Training and studies in relation to work in primary production activities of households
0211x เวลาทำงานในกิจกรรมการผลิตขั้นต้น ซึ่งมีได้ระบุรายละเอียด	-	-	-	-	-	-	-	-	-	-	-	-	0211x Working time in primary production activities n.f.d.
02121 การซื้อ/จัดหาวัสดุเพื่อใช้ในการผลิตขั้นต้นของครัวเรือน	-	-	-	-	-	-	-	-	-	-	-	-	02121 Purchasing/acquiring inputs/supplies used for primary production activities of households
02122 การขาย/การจัดการผลผลิตที่ได้จากกิจกรรมการผลิตขั้นต้นของครัวเรือน	-	-	-	-	-	-	-	-	-	-	-	-	02122 Selling/disposing of outputs of primary production activities of households
02201 การงานทำในกิจกรรมการผลิตขั้นต้นซึ่งเป็นการผลิตขั้นต้นของครัวเรือน	-	-	-	-	-	-	-	-	-	-	-	-	02201 Looking for work in primary production activities in household enterprise
02202 การรอ/การรอผู้รับจ้างในกิจกรรมการผลิตขั้นต้นซึ่งเป็นการผลิตขั้นต้นของครัวเรือน	-	-	-	-	-	-	-	-	-	-	-	-	02202 Looking for/setting up business in primary production activities in household enterprise
02300 การเดินทางที่เกี่ยวข้องกับการผลิตขั้นต้นของครัวเรือน	0.8	-	-	-	-	0.4	0.8	1.3	0.9	0.7	0.3	0.4	02300 Travel related to primary production activities of households
02900 การทำงานในกิจกรรมการผลิตขั้นต้นของครัวเรือน ซึ่งมีได้จัดประเภทไว้ก่อน	-	-	-	-	-	-	-	-	-	-	-	-	02900 Work for households in primary production activities n.e.c.

ตารางที่ 3 เวลาที่ใช้โดยเฉลี่ยของประชากรอายุตั้งแต่ 10 ปีขึ้นไป จำแนกตามกิจกรรมหลัก และกลุ่มอายุ ภาคกลาง (ต่อ)

TABLE 3 AVERAGE TIME OF PARTICIPANTS 10 YEARS OF AGE AND OVER BY MAIN ACTIVITY, AND AGE GROUP, CENTRAL REGION (Contd.)

หน่วยเป็นชั่วโมงต่อวัน : Hour per day

กิจกรรมหลัก	ยอดรวม												Main Activity
	Total	10 - 14	15 - 19	20 - 24	25 - 29	30 - 34	35 - 39	40 - 44	45 - 49	50 - 54	55 - 59	>=60	
03 การทำงานในกิจกรรมที่ไม่ใช่การผลิตขั้นต้นของครัวเรือน	7.2	-	4.2	7.2	8.0	7.3	8.9	8.1	8.1	4.7	6.4	5.9	03 Work for household in non-primary production activities
03111 การรวมการผลิตผลิตภัณฑ์อาหาร	3.3	-	-	-	-	-	-	-	-	3.3	-	-	03111 Processing of food products
03112 การผลิตผลิตภัณฑ์อาหารและเครื่องดื่มอื่นๆ	4.7	-	6.5	-	-	6.2	-	0.5	0.8	-	1.5	7.0	03112 Making of other food products and beverages
03113 การผลิตเสื้อผ้า เครื่องแต่งกาย เครื่องหนัง และผลิตภัณฑ์ที่เกี่ยวข้อง	7.7	-	8.2	6.5	6.7	6.8	8.5	8.7	9.1	10.2	6.1	5.7	03113 Making textiles, wearing apparel, leather and associated products
03114 การผลิตงานหัตถกรรมจากวัสดุทุกชนิด	6.5	-	0.7	7.3	8.6	6.9	8.9	7.0	8.5	3.4	7.4	5.2	03114 Craft-making using all types of materials
03115 การเตรียมและการรับรักษาสุขภาพ	-	-	-	-	-	-	-	-	-	-	-	-	03115 Tobacco preparing and curing
03116 การผลิตอิฐ แผ่นคอนกรีต อิฐบล็อก กระเบื้อง ฯลฯ	-	-	-	-	-	-	-	-	-	-	-	-	03116 Making bricks, concrete slabs, hollow blocks, tiles etc.
03117 การผลิตสมุนไพรและยา	-	-	-	-	-	-	-	-	-	-	-	-	03117 Making herbal and medicinal preparations
03118 การฝึกอบรมและการเรียนรู้ที่เกี่ยวข้องกับการทำงานในกิจกรรมที่ไม่ใช่การผลิตขั้นต้นของครัวเรือน	-	-	-	-	-	-	-	-	-	-	-	-	03118 Training and studies in relation to work in non-primary production activities of households
0311x เวลาทำงานในกิจกรรมที่ไม่ใช่การผลิตขั้นต้นของครัวเรือน ซึ่งไม่ได้ระบุรายละเอียด	-	-	-	-	-	-	-	-	-	-	-	-	0311x Working time in non-primary production activities n.f.d.
03121 การซื้อ/จัดหาวัตถุดิบเพื่อใช้ในกิจกรรมที่ไม่ใช่การผลิตขั้นต้นของครัวเรือน	0.5	-	-	-	-	0.5	0.5	-	-	-	-	-	03121 Purchasing/acquiring inputs
03122 การขาย/การจัดการผลผลิตที่ได้จากกิจกรรมที่ไม่ใช่การผลิตขั้นต้นของครัวเรือน	3.3	-	-	-	-	4.5	1.8	0.5	-	-	-	-	03122 Selling/disposing of outputs of non-primary production activities of households
03201 การทำงานในกิจกรรมที่ไม่ใช่การผลิตขั้นต้นซึ่งเป็นผู้ผลิตของครัวเรือน	-	-	-	-	-	-	-	-	-	-	-	-	03201 Looking for work in non-primary production activities in household enterprise
03202 การหาหนทางที่เกี่ยวข้องกับกิจกรรมที่ไม่ใช่การผลิตขั้นต้นซึ่งเป็นผู้ผลิตของครัวเรือน	-	-	-	1.2	2.2	1.8	1.3	1.5	0.7	1.0	2.1	2.0	03202 Looking for setting up business in non-primary production activities in household enterprise
03300 การเดินทางที่เกี่ยวข้องกับกิจกรรมที่ไม่ใช่การผลิตขั้นต้นของครัวเรือน	1.5	-	-	-	-	-	-	-	-	-	-	-	03300 Travel related to non-primary production of household
03900 การทำงานในกิจกรรมที่ไม่ใช่การผลิตขั้นต้นของครัวเรือน	7.5	-	9.2	-	8.8	13.8	4.2	7.9	11.0	5.5	6.5	7.5	04 Work for household in construction activities
04111 การก่อสร้างและการซ่อมแซมเพื่อการผสมทุนของครัวเรือนตนเอง	2.6	-	-	-	-	-	-	5.7	-	3.0	0.8	-	04111 Construction and repair for own capital formation
04112 การก่อสร้างและการซ่อมแซมอาคาร ถนน เขื่อน และสิ่งก่อสร้างอื่นๆ	6.5	-	7.9	-	7.5	12.3	3.5	6.1	5.8	5.5	6.4	6.4	04112 Construction and repair of buildings, roads, dams and other structures
04113 การก่อสร้างและการซ่อมแซมครั้งใหญ่เกี่ยวกับถนน อาคาร สะพาน เขื่อน ฯลฯ ของชุมชน	-	-	-	-	-	-	-	-	-	-	-	-	04113 Community-organized construction
04114 การฝึกอบรมและการเรียนรู้ที่เกี่ยวข้องกับการทำงานในกิจกรรมการก่อสร้างซึ่งเป็นผู้ผลิตของครัวเรือน	-	-	-	-	-	-	-	-	-	-	-	-	04114 Training and studies in relation to work in construction activities in household enterprise
0411x เวลาทำงานในกิจกรรมการก่อสร้าง ซึ่งมิได้ระบุรายละเอียด	-	-	-	-	-	-	-	-	-	-	-	-	0411x Working time in construction activities n.f.d.
04120 การซื้อ/จัดหาวัตถุดิบเพื่อใช้ในกิจกรรมการก่อสร้างของครัวเรือน	-	-	-	-	-	-	-	-	-	-	-	-	04120 Purchasing/acquiring inputs/supplies for construction activities for household production
04201 การทำงานในกิจกรรมการก่อสร้างซึ่งเป็นผู้ผลิตของครัวเรือน	-	-	-	-	-	-	-	-	-	-	-	-	04201 Looking for work in construction activities in household enterprise
04202 การหาหนทางที่เกี่ยวข้องกับกิจกรรมการก่อสร้างซึ่งเป็นผู้ผลิตของครัวเรือน	-	-	-	-	-	-	-	-	-	-	-	-	04202 household enterprise
04300 การเดินทางที่เกี่ยวข้องกับกิจกรรมการก่อสร้างของครัวเรือน	1.7	-	1.3	-	1.3	1.5	1.3	1.9	5.2	1.8	1.4	1.0	04300 Travel related to construction activities of households
04900 การทำงานในกิจกรรมการก่อสร้างของครัวเรือน	-	-	-	-	-	-	-	-	-	-	-	-	04900 Work for household in construction activities n.e.c.

ตารางที่ 3 เวลาที่ใช้โดยเฉลี่ยของประชากรอายุตั้งแต่ 10 ปีขึ้นไป จำแนกตามกิจกรรมหลัก และกลุ่มอายุ ภาคกลาง (ต่อ)

TABLE 3 AVERAGE TIME OF PARTICIPANTS 10 YEARS OF AGE AND OVER BY MAIN ACTIVITY, AND AGE GROUP, CENTRAL REGION (Contd.)

หน่วยเป็นชั่วโมงต่อวัน : Hour per day

กิจกรรมหลัก	ยอดรวม											Main Activity	
	Total	10 - 14	15 - 19	20 - 24	25 - 29	30 - 34	35 - 39	40 - 44	45 - 49	50 - 54	55 - 59		>=60
05 การทำงานในครัวให้บริการที่มิใช่ครัวเรือน	9.2	5.2	7.2	6.4	8.8	9.0	9.5	10.1	9.6	9.6	9.3	9.4	05 Work for household providing services for income
05111 การเตรียมและการขายอาหารและเครื่องดื่มที่ปรุงขึ้นเอง	8.2	2.9	5.3	3.9	7.9	7.5	8.5	8.1	10.0	8.6	9.3	9.5	05111 Preparing and selling food and beverage
05112 การค้าขาย การขายตามบ้าน การขายตามข้างถนน การขายแผง	7.9	4.3	4.5	3.6	6.9	7.4	8.7	8.6	8.0	8.1	8.8	8.9	05112 Petty trading, door-to-door vending, street vending, hawking
05121 การประกอบ การติดตั้ง การรับส่งเครื่องใช้ และการซ่อมแซมเครื่องใช้เครื่องจักร	8.1	-	-	7.3	-	-	9.0	0.8	9.0	-	9.6	-	05121 Fitting, installing, tool setting, maintaining and repairing tools and machinery
05122 การซ่อมแซมยานยนต์	7.7	-	0.2	5.8	-	5.7	6.8	6.2	11.8	9.6	8.2	-	05122 Repair of vehicles
05123 การซ่อมแซมของใช้ส่วนบุคคล	1.2	-	-	-	-	-	1.0	1.3	-	-	-	-	05123 Repair of personal goods
05124 การซ่อมแซมของใช้ในครัวเรือน	8.6	-	-	-	-	-	10.8	9.2	-	-	6.5	6.2	05124 Repair of household goods
05131 การให้เช่าห้อง ที่พัก และงานที่เกี่ยวข้อง	3.4	-	-	-	6.1	3.0	-	0.5	-	3.3	-	2.5	05131 Renting out rooms, sleeping space and associated work
05132 การให้ยืมเงินและการเรียกเก็บเงินคืน ; การแลกเปลี่ยนเงินตราต่างประเทศ	4.2	-	-	-	-	-	-	4.2	-	-	-	-	05132 Lending and collecting money; foreign exchange
05133 การพิมพ์ดีด การประมวลผลคำ การเขียนโปรแกรม การแปลข้อมูลเป็นรหัส	7.8	-	-	4.8	-	8.0	11.8	-	-	-	7.3	-	05133 Typing, word-processing, programming, encoding
05134 การบัญชี การทำบัญชี การให้บริการด้านกฎหมาย และการให้บริการที่เกี่ยวข้อง	4.0	-	-	-	-	-	-	10.2	3.4	-	-	1.8	05134 Accounting, bookkeeping, legal and related services
05135 การสอนพิเศษ	3.5	-	-	-	-	4.0	3.0	-	-	-	-	-	05135 Tutoring
05136 การให้บริการทางการแพทย์และทันตกรรม	-	-	-	-	-	-	-	-	-	-	-	-	05136 Provision of medical and dental services
05137 การให้บริการด้านการพยาบาล/การบำบัดรักษาโรค	4.2	-	-	-	-	-	13.0	-	-	3.5	-	2.8	05137 Provision of nursing/therapy services
05141 การให้บริการดูแลส่วนบุคคล	7.2	-	6.5	6.4	8.0	10.5	9.9	6.1	6.9	3.8	-	-	05141 Provision of personal care services
05142 การให้บริการดูแลสุขภาพที่ไม่ใช่การบำบัดรักษาโรค	5.6	-	-	-	-	-	-	11.0	-	5.0	-	2.2	05142 Provision of non-professional health-care
05151 การขนส่งสินค้า	7.9	-	10.5	9.3	6.2	-	9.3	14.5	-	8.2	-	-	05151 Transporting goods
05152 การขนส่งผู้โดยสาร	9.7	8.3	12.1	9.1	8.0	8.6	8.8	10.2	10.2	10.8	9.3	10.3	05152 Transporting passengers
05160 การให้บริการในครัวเรือนโดยได้รับค่าตอบแทน	7.1	-	10.0	9.0	7.3	8.5	5.2	9.4	7.0	8.7	3.6	9.2	05160 Providing paid domestic services
05170 การฝึกอบรมและการเรียนที่มิใช่ห้องเรียนในกิจกรรมการศึกษา	3.3	-	-	-	-	-	3.3	-	-	-	-	-	05170 Training and studies related to work in service activities
05201 การทำงานทั้งในกิจกรรมการบริการซึ่งเป็นผู้ถือครองครัวเรือน	-	-	-	-	-	-	-	-	-	-	-	-	05201 Looking for work in service activities in household enterprise
05202 การทำงานทั้งในกิจกรรมการบริการซึ่งเป็นผู้ถือครองครัวเรือน	-	-	-	-	-	-	-	-	-	-	-	-	05202 Looking for/setting up business in service activities in household.
05500 การเดินทางที่เกี่ยวข้องกับการให้บริการที่มิใช่กิจการได้	1.4	0.4	1.0	0.9	1.4	1.2	1.6	1.5	1.3	1.5	1.8	1.7	05500 Travel-related to providing services for income
05900 การทำงานด้านการให้บริการที่มิใช่กิจการได้ของครัวเรือน ซึ่งมีได้ข้อยกเว้นบางส่วน	7.6	-	-	7.0	6.5	7.9	8.3	10.2	7.2	6.1	9.5	2.8	05900 Work for household providing services for income n.e.c.

ตารางที่ 3 เวลาที่ใช้โดยเฉลี่ยของประชากรอายุตั้งแต่ 10 ปีขึ้นไป จำแนกตามกิจกรรมหลัก และกลุ่มอายุ ภาคกลาง (ต่อ)

TABLE 3 AVERAGE TIME OF PARTICIPANTS 10 YEARS OF AGE AND OVER BY MAIN ACTIVITY, AND AGE GROUP, CENTRAL REGION (Contd.)

หน่วยเป็นชั่วโมงต่อวัน : Hour per day

กิจกรรมหลัก	กลุ่มอายุ Age Group												Main Activity
	Total	10 - 14	15 - 19	20 - 24	25 - 29	30 - 34	35 - 39	40 - 44	45 - 49	50 - 54	55 - 59	>=60	
06 การให้บริการในครัวเรือนของตนเอง โดยไม่ได้รับค่าตอบแทน	2.3	1.2	1.6	2.0	1.9	2.3	2.2	2.3	2.2	2.5	3.2	3.0	06 Providing unpaid domestic services for own final use within household
06111 การจัดการด้านอาหาร	1.2	0.5	0.7	0.9	1.1	0.9	1.3	1.1	1.2	1.3	1.5	1.4	06111 Food management
06112 การทำความสะอาดและการดูแลรักษาที่อยู่อาศัยและบริเวณโดยรอบ	1.2	1.0	1.1	1.1	0.9	1.4	1.0	0.9	1.2	1.2	1.4	1.6	06112 Cleaning and upkeep of dwelling and surroundings
06113 การตกแต่ง การบำรุงรักษา และการซ่อมแซมเล็ก ๆ น้อยๆ ด้วยตนเอง	1.5	0.2	1.7	1.1	1.1	1.0	1.1	1.1	2.8	0.6	1.4	2.0	06113 Do-it-yourself decoration, maintenance and small repairs
06114 การดูแลเสื้อผ้าและรองเท้า	1.3	1.6	1.1	1.3	1.1	1.5	1.2	1.2	1.5	1.4	1.8	1.5	06114 Care of textiles and footwear
06115 การจัดการครัวเรือน	0.4	-	-	-	-	-	0.5	0.3	-	0.4	-	-	06115 Household management
06116 การดูแลสัตว์เลี้ยง	0.8	0.8	0.5	0.6	0.6	0.6	0.5	1.0	0.7	0.8	0.7	1.2	06116 Pet care
06121 การเลือกซื้อ/การซื้อสินค้า และกิจกรรมที่เกี่ยวข้อง	0.9	0.9	1.2	1.1	0.8	0.8	0.7	0.9	0.9	0.9	1.0	0.8	06121 Shopping for/purchasing of goods and related activities
06122 การเลือกซื้อ/การรับบริการ และกิจกรรมที่เกี่ยวข้อง	1.4	-	-	0.3	1.1	0.8	0.3	0.3	-	-	-	2.5	06122 Shopping for/availing of services and related activities
06200 การเดินทางที่เกี่ยวข้องกับการให้บริการในครัวเรือนโดยไม่ได้รับค่าตอบแทน	0.9	1.0	1.0	0.9	0.9	1.0	0.7	0.8	0.7	0.9	1.0	1.0	06200 Travel related to provision of unpaid domestic services
06900 การบริการในครัวเรือนโดยไม่ได้รับค่าตอบแทน ซึ่งมีได้จัดประเภทไว้ที่อื่น	0.8	-	-	-	-	0.8	-	-	-	-	-	-	06900 Unpaid domestic services n.e.c.
07 การให้บริการดูแลสมาชิกในครัวเรือน โดยไม่ได้รับค่าตอบแทน	2.4	1.8	3.7	3.1	2.7	2.2	2.1	2.0	2.2	2.6	4.2	2.4	07 Providing unpaid caregiving services to household members
07111 การดูแลเด็กทั้งทางร่างกาย	2.5	2.3	3.9	2.9	2.5	2.0	1.9	2.0	2.8	2.9	5.2	1.8	07111 Caring for children/physical care
07112 การสอน การฝึกอบรม การช่วยเหลือเด็ก	1.1	0.9	1.2	1.1	1.3	1.1	1.2	1.0	1.2	0.8	0.9	1.3	07112 Teaching, training, helping children
07113 การพาเด็กไปยังสถานที่ต่าง ๆ	1.0	1.2	0.5	1.6	2.2	1.3	0.5	0.9	0.8	0.9	1.0	0.4	07113 Accompanying children to places
07114 การดูแลผู้สูงอายุที่พึ่งพิงอยู่ในสายตา	1.8	2.3	-	-	-	-	-	-	-	-	0.7	0.5	07114 Minding children (passive care)
07121 การดูแลผู้สูงอายุทางร่างกาย	1.8	0.5	-	3.7	-	1.0	0.6	-	1.2	0.5	0.7	6.4	07121 Caring for adults/physical care
07122 การดูแลผู้สูงอายุทางอารมณ์	-	-	-	-	-	-	-	-	-	-	-	-	07122 Caring for adults/emotional support
07123 การพาผู้สูงอายุไปยังสถานที่ต่าง ๆ	1.1	-	-	-	-	-	1.1	2.4	-	0.5	0.7	0.3	07123 Accompanying adults to places
07200 การเดินทางที่เกี่ยวข้องกับการให้บริการดูแลสมาชิกในครัวเรือนโดยไม่ได้รับค่าตอบแทน	1.1	-	0.9	0.7	0.6	0.8	1.2	1.1	0.8	0.8	2.2	1.7	07200 Travel related to unpaid caregiving services to household members
07900 การให้บริการดูแลสมาชิกในครัวเรือนโดยไม่ได้รับค่าตอบแทน ซึ่งมีได้จัดประเภทไว้ที่อื่น	8.3	-	-	-	-	-	-	-	-	-	-	-	07900 Providing unpaid caregiving services to household members n.e.c.

ตารางที่ 3 เวลาที่ใช้โดยเฉลี่ยของประชากรอายุตั้งแต่ 10 ปีขึ้นไป จำแนกตามกิจกรรมหลัก และกลุ่มอายุ ภาคกลาง (ต่อ)

TABLE 3 AVERAGE TIME OF PARTICIPANTS 10 YEARS OF AGE AND OVER BY MAIN ACTIVITY, AND AGE GROUP, CENTRAL REGION (Contd.)

หน่วยเป็นชั่วโมงต่อวัน : Hour per day

กิจกรรมหลัก	ยอดรวม												Main Activity
	กลุ่มอายุ Age Group												
	Total	10 - 14	15 - 19	20 - 24	25 - 29	30 - 34	35 - 39	40 - 44	45 - 49	50 - 54	55 - 59	>=60	
08 การให้บริการชุมชนและการให้ความช่วยเหลือครัวเรือนอื่น	3.3	1.3	2.0	3.0	3.8	1.9	3.5	3.8	4.2	4.9	2.8	3.1	08 Providing community services and help to other households
08111 การให้ความช่วยเหลือครัวเรือนอื่นด้านการบำรุงรักษาและการจัดการครัวเรือน	2.2	-	1.7	-	2.8	0.8	1.2	-	3.6	2.2	1.5	2.0	08111 Household maintenance and management as help to other households
08112 การให้ความช่วยเหลือครัวเรือนอื่นด้านการซื้อสินค้าและการรับบริการ	0.8	-	1.0	0.5	-	-	-	-	-	-	-	-	08112 Shopping for/purchasing of goods and services as help to other households
08113 การให้ความช่วยเหลือครัวเรือนอื่นด้านการติดตั้ง การปรับปรุง และซ่อมแซมสิ่งก่อสร้าง ฯลฯ	-	-	-	-	-	-	-	-	-	-	-	-	08113 Construction
08114 การให้ความช่วยเหลือครัวเรือนอื่นด้านการซ่อมแซมสินค้าอุปโภคและของใช้ในครัวเรือน	-	-	-	-	-	-	-	-	-	-	-	-	08114 Repairs of consumer and household goods as help to other households
08115 การให้ความช่วยเหลือครัวเรือนอื่นโดยไม่ได้คาดหมายด้านธุรกิจ/ฟาร์มและการจ้างงาน	3.7	-	-	3.8	4.3	-	-	7.0	2.3	-	-	3.0	08115 Unpaid help in business/farm and employment as help to other households
08116 การให้ความช่วยเหลือครัวเรือนอื่นด้านการดูแลเด็ก	2.2	0.7	1.8	4.0	0.5	-	0.5	1.2	-	3.1	-	2.1	08116 Childcare as help to other households
08117 การให้ความช่วยเหลือครัวเรือนอื่นด้านการดูแลผู้ใหญ่	2.6	-	-	-	-	-	6.5	2.0	3.2	-	0.2	1.3	08117 Adult care as help to other households
08118 การให้ความช่วยเหลือครัวเรือนอื่นด้านการขนส่ง	-	-	-	-	-	-	-	-	-	-	-	-	08118 Transportation assistance to other households
08121 การทำงานเพื่อชุมชน : การทำอาหารที่ร่วมฉลองกันชุมชน ฯลฯ	3.3	-	-	-	-	-	6.5	-	-	-	2.3	-	08121 Community organized work: cooking for collective celebrations etc.
08122 การทำงานเกี่ยวกับกิจกรรมซ่อมแซมถนน/อาคาร การเตรียมพื้นที่ในชุมชน (ถนน ตลาด ฯลฯ)	-	-	-	-	-	-	-	-	-	-	-	-	08122 Work on road/building repair
08123 การจัดการและการทำงานชุมชนในการให้ความช่วยเหลือแก่หมู่บ้านท้องถิ่นอื่น	3.2	-	-	-	-	-	-	-	-	-	-	3.2	08123 Organizing and work on community-based assistance to villages, other sublocations
08124 การจัดการและการทำงานชุมชนในการให้ความช่วยเหลือครอบครัวและบุคคล	-	-	-	-	-	-	-	-	-	-	-	-	08124 Organizing and work on community-based assistance to families and individuals
08131 การทำงานอาสาสมัครที่ห้องศัลยกรรม (ไม่ได้ให้ความช่วยเหลือบุคคลอื่น โดยตรง)	4.6	-	-	-	-	-	-	3.0	-	-	8.5	4.2	08131 Volunteer work for organizations (not directly for individuals)
08132 การทำงานอาสาสมัครในนามองค์กร (ให้ความช่วยเหลือบุคคลอื่นโดยตรง)	1.8	-	-	-	-	-	1.8	-	-	-	-	-	08132 Volunteer work through organizations (extended directly to individuals)
08200 การเข้าร่วมประชุม	4.4	-	-	-	-	6.0	-	-	-	-	-	2.7	08200 Attendance in meetings
08300 การมีส่วนร่วมในความรับผิดชอบต่อส่วนรวมและความรับผิดชอบต่อสังคม	0.3	-	-	-	-	-	0.3	-	-	-	-	-	08300 Involvement in civic and related responsibilities
08400 การเดินทางที่เกี่ยวข้องกับการให้ความช่วยเหลือครัวเรือนอื่นและการให้บริการชุมชน	1.1	0.7	0.4	0.6	1.6	0.8	1.3	2.5	0.9	2.9	0.9	0.9	08400 Travel related to community services and help to other households
08900 การให้ความช่วยเหลือครัวเรือนอื่นและการให้บริการชุมชน ซึ่งมีจัดประเภทไว้ในที่อื่น	-	-	-	-	-	-	-	-	-	-	-	-	08900 Community services and help to other households n.e.c.

ตารางที่ 3 เวลาที่ใช้โดยเฉลี่ยของประชากรอายุตั้งแต่ 10 ปีขึ้นไป จำแนกตามกิจกรรมหลัก และกลุ่มอายุ ภาคกลาง (ต่อ)

TABLE 3 AVERAGE TIME OF PARTICIPANTS 10 YEARS OF AGE AND OVER BY MAIN ACTIVITY, AND AGE GROUP, CENTRAL REGION (Contd.)

หน่วยเป็นชั่วโมงต่อวัน : Hour per day

กิจกรรมหลัก	ยอctrวม												Main Activity
	Total	10 - 14	15 - 19	20 - 24	25 - 29	30 - 34	35 - 39	40 - 44	45 - 49	50 - 54	55 - 59	>=60	
09 การเรียนรู้	7.3	7.4	7.7	6.4	10.8	5.8	7.5	5.0	0.9	-	-	-	09 Learning
09111 การเรียนในโรงเรียน/มหาวิทยาลัย	5.7	6.1	5.7	4.1	7.5	4.2	5.5	2.0	4.7	-	-	-	09111 School/University attendance
09112 การหยุดพัก/การรอเรียนช่วงเวลาสั้นๆ ในสถานศึกษาทั่วไป	0.8	0.7	0.8	0.9	-	-	-	-	-	-	-	-	09112 Breaks/waiting at place of general education
09113 การเรียนด้วยตนเองในหลักสูตรการศึกษาทางไกล (ซีดี/สื่อ สื่อมัลติมีเดีย ระบบออนไลน์)	-	-	-	-	-	-	-	-	-	-	-	-	09113 Self-study for distance education course work (video, audio, online)
09120 การทำที่กรบ้าน การทบทวนบทเรียน การวิจัยและกิจกรรมที่เกี่ยวข้องกับการศึกษาทั่วไป	2.1	1.7	2.8	2.4	1.2	-	-	2.6	0.3	-	-	-	09120 Homework, course review, research related to general education
09130 การเขียนเพิ่มเติม การศึกษาเอกสาร และหลักสูตรในช่วงเวลาว่าง	2.7	2.1	1.0	-	6.5	-	-	-	-	-	-	-	09130 Additional study, non-formal education and courses during free time
09140 การฝึกอบรมและการเรียนเพื่อพัฒนาอาชีพ/วิชาชีพ	-	-	-	-	-	-	-	-	-	-	-	-	09140 Career/professional development training and studies
09200 กิจกรรมอื่นๆ ที่เกี่ยวข้องกับกิจกรรมการเรียนรู้	0.5	0.3	0.4	0.8	-	-	-	-	-	-	-	-	09200 Other activities carried out in relation to learning activities
09300 การเดินทางที่เกี่ยวข้องกับการเรียนรู้	1.6	1.4	1.6	2.1	2.6	1.7	2.0	1.5	-	-	-	-	09300 Travel (related to learning)
09900 กิจกรรมการเรียนรู้ ซึ่งมิได้จัดประเภทไว้ในข้ออื่น	-	-	-	-	-	-	-	-	-	-	-	-	09900 Learning activities n.e.c.
10 การเข้าสังคมและการมีส่วนร่วมในชุมชน	1.4	1.2	1.5	1.2	1.2	1.3	1.3	1.3	1.0	1.5	1.6	1.7	10 Socializing and community participation
10111 การพูดคุย การสนทนา	1.2	1.1	1.4	1.1	0.9	1.1	1.0	1.1	0.9	1.2	1.4	1.6	10111 Talking, conversing
10112 กิจกรรมการเข้าสังคม	2.3	1.8	1.0	2.9	3.2	2.8	2.4	1.3	2.7	2.1	1.2	1.5	10112 Socializing activities
10113 การอ่านและการเขียนจดหมาย	1.4	2.5	1.0	1.5	1.1	0.5	1.7	0.7	1.5	3.0	0.5	-	10113 Reading and writing mail
10114 กิจกรรมการไม่เข้าสังคม/การต่อต้านสังคม/การมองสังคมในแง่ลบ	-	-	-	-	-	-	-	-	-	-	-	-	10114 Unsocial/antisocial/negative social activities
1011x การเข้าสังคมและการติดต่อกับสื่อสาร ซึ่งมีได้ระบุรายละเอียด	-	-	-	-	-	-	-	-	-	-	-	-	1011x Socializing and communication n.f.d.
10121 การมีส่วนร่วมในเหตุการณ์ฉลองการวัดฉลองการวัดแบบประเพณี/เทศกาลหรือชุมชน	3.5	-	-	-	-	-	-	-	-	3.5	-	-	10121 Participating in community celebrations of cultural/historic events
10122 การมีส่วนร่วมในพิธีกรรม/เหตุการณ์ของชุมชน (ที่ไม่เกี่ยวข้องกับศาสนา)	1.7	-	-	-	1.5	-	1.5	3.5	1.7	1.0	-	-	10122 Participating in community rites/events (non-religious)
10123 การมีส่วนร่วมในงานสังคมของชุมชน (งานดนตรี งานเต้นรำ ฯลฯ)	-	-	-	-	-	-	-	-	-	-	-	-	10123 Participating in community social functions (music, dance etc.)
1012x การมีส่วนร่วมในชุมชน ซึ่งมีได้ระบุรายละเอียด	-	-	-	-	-	-	-	-	-	-	-	-	1012x Community participation n.f.d.
10200 การเดินทางที่เกี่ยวข้องกับการเข้าสังคมและการมีส่วนร่วมในชุมชน	1.2	1.2	0.9	0.8	1.2	2.1	1.1	1.6	0.7	1.7	1.4	0.8	10200 Travel related to socializing and community participation
10900 การเข้าสังคมและการมีส่วนร่วมในชุมชน ซึ่งมีได้จัดประเภทไว้ในข้ออื่น	-	-	-	-	-	-	-	-	-	-	-	-	10900 Socializing and community participation n.e.c.

ตารางที่ 3 เวลาที่ใช้โดยเฉลี่ยของประชากรอายุตั้งแต่ 10 ปีขึ้นไป จำแนกตามกิจกรรมหลัก และกลุ่มอายุ ภาคกลาง (ต่อ)

TABLE 3 AVERAGE TIME OF PARTICIPANTS 10 YEARS OF AGE AND OVER BY MAIN ACTIVITY, AND AGE GROUP, CENTRAL REGION (Contd.)

หน่วยเป็นชั่วโมงต่อวัน : Hour per day

กิจกรรมหลัก	ยอดรวม											Main Activity	
	Total	10 - 14	15 - 19	20 - 24	25 - 29	30 - 34	35 - 39	40 - 44	45 - 49	50 - 54	55 - 59		>=60
11 การเข้าชมอาคาร/สถานที่ทางวัฒนธรรม การบันเทิง และการศึกษา	3.0	0.8	2.3	2.7	2.5	8.0	4.5	-	-	3.2	3.3	6.0	11 Attending/visiting cultural, entertainment and sports events/venues
11111 การเข้าชมพิพิธภัณฑ์ ห้องแสดงงานศิลปะ อุทยานประวัติศาสตร์/วัฒนธรรม	2.6	-	2.2	0.7	-	4.0	-	-	-	-	-	-	11111 Visit museum, art gallery, historical/cultural park, heritage site
11112 การเข้าชมภาพยนตร์	2.2	0.3	2.5	2.5	2.3	-	2.0	-	2.2	-	-	-	11112 Attendance at movies/cinema
11113 การเข้าชมการแสดงที่โรงละคร โรงโอลंपา สถานที่แสดงบัลเลต์ สถานที่แสดงดนตรี	4.0	-	-	-	-	-	-	-	-	-	-	4.0	11113 Attendance at theatre, opera, ballet, concerts
11119 การเข้าชมเหตุการณ์ทางวัฒนธรรมมวลชนอื่นๆ	0.3	0.3	-	-	-	-	-	-	-	-	-	-	11119 Attendance at other specified mass cultural events
11120 การเข้าชมสวนสัตว์ สวนพฤกษศาสตร์ ศูนย์รวมความบันเทิง ทยอยกรีนฮาด้านเดินเท้า ฯลฯ	1.4	-	1.2	-	1.5	-	-	-	2.2	-	-	-	11120 Attendance/visit to zoo, animal park
11131 การเข้าชมการแข่งขันกีฬาอาชีพ	1.8	-	-	-	-	-	1.8	-	-	-	-	-	11131 Attendance at professional sports events
11132 การเข้าชมการแข่งขันกีฬาสมัครเล่น	2.0	2.0	-	-	-	-	-	-	-	-	-	-	11132 Attendance at amateur sports events
11200 การเดินทางที่เกี่ยวข้องกับการเข้าชมสถานที่ทางวัฒนธรรม การบันเทิง และการศึกษา	1.6	-	0.7	1.1	2.7	4.0	2.6	-	1.0	1.2	2.0	2.0	11200 Travel related to attending/visiting cultural, entertainment and sports events/venues
11900 การเข้าชมสถานที่ทางวัฒนธรรม การบันเทิง และการศึกษา ซึ่งมีได้จัดประเภทไว้ในที่อื่น	-	-	-	-	-	-	-	-	-	-	-	-	11900 Attending/visiting sports, entertainment and cultural events/venues n.e.c.
12 งานอดิเรก การเล่นเกม และกิจกรรมยามว่างอื่นๆ	2.4	2.3	3.1	3.0	1.8	1.2	1.7	2.0	1.0	0.8	1.0	2.6	12 Hobbies, games and other pastime activities
12111 ฟันสีฟัน	1.5	1.5	-	-	-	-	-	-	-	-	-	-	12111 Visual arts
12112 วรรณศิลป์	10.4	-	-	-	11.8	-	-	-	-	-	-	4.0	12112 literary arts
12113 ศิลปะการแสดง(การเต้นรำ การแสดงดนตรี การแสดงละคร)	1.6	1.3	3.5	1.7	-	-	0.8	-	-	-	-	1.2	12113 Performing arts (dance, music, theatre)
1211x ฟันสีฟัน วอร์มศิลปะ และศิลปะการแสดง ซึ่งมีได้ระบุรายละเอียด	-	-	-	-	-	-	-	-	-	-	-	-	1211x Visual, literary and performing arts n.f.d.
12120 งานอดิเรกที่ใช้ความเชี่ยวชาญเฉพาะอย่างและหัตถ์อุตสาหกรรมที่เกี่ยวข้อง	1.6	-	-	-	-	1.2	1.0	4.0	-	-	-	2.1	12120 Technical hobbies and related courses
12131 เกมที่เล่นคนเดียว	1.8	2.8	1.6	-	-	-	-	-	-	-	-	-	12131 Solo games
12132 เกมไพ่ เกมที่เล่นแบบกระดาน	1.0	-	-	-	1.0	-	-	-	0.5	-	-	1.3	12132 Card games, board games
12133 เกมคอมพิวเตอร์ (รวมถึง ตู้เกมคอมพิวเตอร์และวีดีโอเกม)	2.3	2.3	3.1	2.6	1.4	1.2	1.7	1.5	1.0	1.0	1.0	-	12133 Computer games (including arcade and video games)
12134 เกมที่เล่นเป็นกลุ่ม	1.4	1.4	1.2	2.8	-	-	0.8	-	-	-	-	-	12134 Social/group games
12135 การพนันหรือการเสี่ยงโชค	3.2	-	-	-	-	-	5.0	2.0	-	1.2	-	3.7	12135 Gambling
1213x การเล่นเกมและกิจกรรมยามว่างอื่นๆ ซึ่งมีได้ระบุรายละเอียด	-	-	-	-	-	-	-	-	-	-	-	-	1213x Playing games and other pastimes n.f.d.
12200 การเดินทางที่เกี่ยวข้องกับงานอดิเรก การเล่นเกม และกิจกรรมยามว่างอื่นๆ	1.0	1.0	0.9	1.0	-	-	-	-	-	-	-	0.5	12200 Travel related to hobbies, games and other pastimes
12900 งานอดิเรก การเล่นเกม และกิจกรรมยามว่างอื่นๆ ซึ่งมีได้จัดประเภทไว้ในที่อื่น	0.5	-	-	-	0.5	-	-	-	-	-	-	-	12900 Hobbies, games and other pastimes n.e.c.

ตารางที่ 3 เวลาที่ใช้โดยเฉลี่ยของประชากรอายุตั้งแต่ 10 ปีขึ้นไป จำแนกตามกิจกรรมหลัก และกลุ่มอายุ ภาคกลาง (ต่อ)

TABLE 3 AVERAGE TIME OF PARTICIPANTS 10 YEARS OF AGE AND OVER BY MAIN ACTIVITY, AND AGE GROUP, CENTRAL REGION (Contd.)

หน่วยเป็นชั่วโมงต่อวัน : Hour per day

กิจกรรมหลัก	กลุ่มอายุ Age Group												Main Activity	
	10-14	15-19	20-24	25-29	30-34	35-39	40-44	45-49	50-54	55-59	>=60	Total		
13 การมีส่วนร่วมในกีฬาในร่มและกลางแจ้ง และทัศนศึกษาที่เกี่ยวข้อง	1.4	1.7	1.4	1.6	2.3	1.4	1.1	1.3	1.6	1.6	1.0	1.2	1.3	Indoor and outdoor sports participation and related courses
13111 การเดินและการเดินทางไกล; การวิ่งและการวิ่งเหยาะๆ	1.0	1.1	1.0	0.8	1.2	1.2	0.8	0.7	0.9	1.0	0.9	1.1	13111 Walking and hiking; jogging and running	
13112 การขี่จักรยาน การเล่นสเก็ต การเล่นสเก็ตบอร์ด	1.2	1.4	-	1.5	-	-	1.4	1.1	-	-	-	0.6	13112 Biking, skating, skateboarding	
13113 แอโรบิก โยคะ การฝึกโยคะ และโปรแกรมฟิตเนสอื่นๆ	1.0	-	1.0	1.3	1.1	0.9	0.7	1.9	1.0	1.6	0.8	0.8	13113 Aerobics, yoga, weight-training and other fitness programmes	
13114 กีฬาประเภททีมที่เล่นในร่มเป็นลูกบอล	1.5	0.6	1.7	1.4	1.8	0.7	1.5	3.3	2.4	2.3	-	-	13114 Ball games, individual sports	
13115 กีฬาประเภททีมที่เล่นกลางแจ้งเป็นลูกบอล	1.6	1.6	1.7	1.6	1.4	2.0	1.5	2.1	-	-	-	-	13115 Ball games, team sports	
13116 กีฬาทางน้ำ	3.4	3.2	-	0.8	6.5	-	1.6	-	2.5	-	-	5.7	13116 Water sports	
13117 กีฬาฤดูหนาว/กีฬาบนน้ำแข็ง/กีฬาบนหิมะ	-	-	-	-	-	-	-	-	-	-	-	-	13117 Winter/ice/snow sports	
13118 กีฬาที่มีการปะทะกัน	4.0	4.0	-	-	-	-	-	-	-	-	-	-	13118 Contact sports	
13121 การเข้าค่ายพักแรม	6.0	-	-	-	-	-	6.0	-	-	-	-	-	13121 Camping	
13122 การขี่ม้า	-	-	-	-	-	-	-	-	-	-	-	-	13122 Horseback-riding	
13123 การขับรถเล่นเพื่อความเพลิดเพลิน การที่ชมสวนสัตว์	-	-	-	-	-	-	-	-	-	-	-	-	13123 Pleasure drives, sightseeing	
13200 การเดินทางที่เกี่ยวข้องกับการมีส่วนร่วมในกีฬาในร่มและกลางแจ้ง และทัศนศึกษาที่เกี่ยวข้อง	0.9	0.7	0.5	0.5	1.2	0.8	0.8	1.0	1.3	0.8	0.5	1.0	13200 Travel related to indoor and outdoor sports participation and related courses	
13900 การมีส่วนร่วมในกีฬาในร่มและกลางแจ้ง และทัศนศึกษาที่เกี่ยวข้อง ซึ่งมีได้จัดประเภทไว้ในที่อื่น	2.2	-	-	3.8	-	0.7	-	-	-	-	2.3	-	13900 Indoor and outdoor sports participation and related courses n.e.c.	
14 สื่อมวลชน	3.3	2.8	3.5	3.2	2.8	2.8	3.0	2.8	3.1	3.4	3.5	4.9	14 Mass media	
14111 การอ่านหนังสือ	1.7	0.8	1.9	1.9	1.4	1.2	1.2	1.9	2.1	2.4	1.3	1.9	14111 Reading books	
14112 การอ่านวารสารหรือสิ่งพิมพ์ที่ออกตามกำหนดเวลา	0.9	0.8	1.6	1.0	0.5	0.8	1.0	0.7	0.7	1.0	0.7	1.2	14112 Reading periodicals	
14119 การอ่านสิ่งพิมพ์เฉพาะอื่นๆ	1.2	-	0.8	0.3	1.1	0.5	0.8	0.7	1.4	1.2	0.8	1.5	14119 Reading other specified materials	
1411x การอื่น ซึ่งมีได้ระบุรายละเอียด	-	-	-	-	-	-	-	-	-	-	-	-	1411x Reading n.f.d.	
14121 การดู/การฟังโทรทัศน์	3.0	2.7	3.1	2.8	2.6	2.6	2.8	2.8	3.0	2.9	3.2	4.3	14121 Watching/listening to television	
14122 การดู/การฟังวีซีดี	2.8	1.4	2.2	1.4	4.5	1.5	2.5	1.4	2.3	12.5	2.0	1.2	14122 Watching/listening to video programmes	
14131 การฟังวิทยุ	1.3	0.7	0.9	1.2	0.8	0.8	1.7	0.8	1.9	0.9	0.9	2.1	14131 Listening to radio programmes	
14132 การฟังสื่อโซเชียล	2.2	1.5	1.2	2.5	0.9	1.0	4.2	-	-	0.8	1.0	4.0	14132 Listening to other audio media	
1413x การฟังวิทยุและเครื่องเสียง ซึ่งมีได้ระบุรายละเอียด	-	-	-	-	-	-	-	-	-	-	-	-	1413x Listening to radio and audio devices n.f.d.	
14141 การใช้เทคโนโลยีคอมพิวเตอร์เพื่อการอ่าน	1.6	-	0.7	0.9	1.9	2.4	0.7	2.2	-	-	-	-	14141 Using computer technology for reading	
14142 การใช้เทคโนโลยีคอมพิวเตอร์เพื่อการดู/การฟัง	0.8	-	-	-	-	0.7	2.0	1.0	-	-	-	-	14142 Using computer technology for video/audio	
14143 การใช้อินเทอร์เน็ต การดาวน์โหลด การอัปเดต	2.4	2.0	2.8	2.3	2.4	2.3	1.7	2.8	2.2	1.2	3.3	-	14143 Surfing the Internet; downloading, uploading	
1414x การใช้เทคโนโลยีคอมพิวเตอร์ ซึ่งมีได้ระบุรายละเอียด	-	-	-	-	-	-	-	-	-	-	-	-	1414x Using computer technology n.f.d.	
14200 การไปห้องสมุด	1.0	-	-	1.0	-	-	-	-	-	-	-	-	14200 Visiting library	
14300 การเดินทางที่เกี่ยวข้องกับสื่อมวลชน	0.5	-	0.8	0.7	-	0.7	0.3	-	1.0	-	-	0.3	14300 Travel related to mass media	
14900 สื่อมวลชน ซึ่งมีได้จัดประเภทไว้ในที่อื่น	-	-	-	-	-	-	-	-	-	-	-	-	14900 Mass media n.e.c.	

ตารางที่ 3 เวลาที่ใช้โดยเฉลี่ยของประชากรอายุตั้งแต่ 10 ปีขึ้นไป จำแนกตามกิจกรรมหลัก และกลุ่มอายุ ภาคกลาง (ต่อ)

TABLE 3 AVERAGE TIME OF PARTICIPANTS 10 YEARS OF AGE AND OVER BY MAIN ACTIVITY, AND AGE GROUP, CENTRAL REGION (Contd.)

หน่วยเป็นชั่วโมงต่อวัน : Hour per day

กิจกรรมหลัก	ยอตรวม												Main Activity
	กลุ่มอายุ Age Group												
	10 - 14	15 - 19	20 - 24	25 - 29	30 - 34	35 - 39	40 - 44	45 - 49	50 - 54	55 - 59	>=60		
15 การดูแลและการดำเนินชีวิตส่วนบุคคล	11.8	12.1	11.6	11.9	11.7	11.4	11.3	11.2	11.3	11.8	12.1	13.8	15 Personal care and maintenance
15111 การนอนหลับตอนกลางคืน/การนอนหลับตามปกติ	8.0	9.1	8.3	8.3	7.9	8.0	7.7	7.5	7.6	7.7	7.8	8.3	15111 Night sleep/essential sleep
15112 การนอนหลับ/การงีบหลับ	2.1	1.8	2.2	1.9	2.2	1.8	1.8	2.1	1.9	2.1	1.7	2.3	15112 Incidental sleep/naps
15113 การนอนไม่หลับ	1.2	-	-	2.0	1.0	-	0.8	1.4	-	1.3	1.3	1.2	15113 Sleeplessness
1511x การนอนและกิจกรรมที่เกี่ยวข้อง ซึ่งมิได้ระบุรายละเอียด	-	-	-	-	-	-	-	-	-	-	-	-	1511x Sleep and related activities n.f.d.
15121 การรับประทานอาหาร/อาหารว่าง	1.6	1.6	1.6	1.6	1.6	1.6	1.6	1.6	1.5	1.7	1.7	1.7	15121 Eating meals/snack
15122 การดื่มที่นอกเหนือจากการดื่มเครื่องดื่มแอลกอฮอล์หรืออาหารว่าง	0.6	0.6	0.6	0.9	0.8	0.6	0.5	0.5	0.5	0.7	0.6	0.6	15122 Drinking other than with meal or snack
1512x การรับประทานอาหารและเครื่องดื่ม ซึ่งมิได้ระบุรายละเอียด	-	-	-	-	-	-	-	-	-	-	-	-	1512x Eating and drinking n.f.d.
15131 การดูแลส่วนบุคคล	1.2	1.1	1.2	1.3	1.2	1.2	1.1	1.2	1.1	1.2	1.1	1.1	15131 Personal hygiene and care
15132 การดูแลสุขภาพ/ด้านการแพทย์ด้วยตนเอง	2.5	0.2	4.0	0.5	8.7	1.3	3.4	1.1	1.0	3.9	2.8	2.4	15132 Health/medical care to oneself
15141 การได้รับการดูแลส่วนบุคคลจากบุคคลอื่น	2.9	-	-	0.4	1.8	1.7	0.8	-	-	10.3	2.0	2.2	15141 Receiving personal care from others
15142 การได้รับการดูแลสุขภาพ/ด้านการแพทย์จากบุคคลอื่น	1.6	1.2	1.0	0.5	-	-	1.7	-	1.2	-	1.4	2.3	15142 Receiving health/medical care from others
15151 การสวดมนต์ การทำสมาธิ และการทำกิจกรรมทางจิตวิญญาณอื่นๆ	0.8	0.6	0.8	0.4	0.6	0.7	0.9	0.8	0.6	0.9	0.9	1.0	15151 Private prayer, meditation, and other informal spiritual activities
15152 การมีส่วนร่วมในกิจกรรมทางศาสนา (การปฏิบัติตามหลักพิธี/ข้อบังคับทางศาสนา)	1.0	0.6	2.0	1.2	1.5	0.5	0.6	0.5	1.1	1.6	1.0	0.8	15152 Participating in religious activities (formal practice of religion)
15161 การไม่ทำกิจกรรมใดๆ : การพักผ่อน การผ่อนคลาย	0.9	0.6	0.6	0.8	0.6	0.8	0.9	0.6	0.8	1.0	0.9	1.5	15161 Doing nothing; resting, relaxing
15162 การสูบบุหรี่	0.5	-	0.5	0.2	0.4	0.8	0.5	0.3	0.5	0.2	-	0.5	15162 Smoking
15163 การไตร่ตรอง/การครุ่นคิด การคิด การวางแผน	-	-	-	-	-	-	-	-	-	-	-	-	15163 Reflecting/meditating, thinking, planning
15200 การเดินทางที่เกี่ยวข้องกับกิจกรรมการดูแลและการดำเนินชีวิตส่วนบุคคล	1.6	1.4	0.9	0.9	2.0	0.9	1.6	1.6	1.2	1.9	2.8	1.7	15200 Travel related to personal care and maintenance activities
15900 กิจกรรมการดูแลและการดำเนินชีวิตส่วนบุคคล ซึ่งมิได้จัดประเภทไว้ในที่อื่น	0.3	-	-	0.2	-	0.3	-	-	-	-	-	-	15900 Personal care and maintenance activities n.e.c.

ตารางที่ 4 เวลาที่ใช้โดยเฉลี่ยของประชากรอายุตั้งแต่ 15 ปีขึ้นไป จำแนกตามกิจกรรมหลัก และสถานภาพสมรส ภาคกลาง

TABLE 4 AVERAGE TIME OF PARTICIPANTS 15 YEARS OF AGE AND OVER BY MAIN ACTIVITY AND MARITAL STATUS, CENTRAL REGION

กิจกรรมหลัก	สถานภาพสมรส						Main Activity
	marital Status						
	โสด	สมรส	ม่าย	หย่า	แยกที่อยู่	ไม่ทราบ	
Single	Married	Widowed	Divorced	Separated	Unknown		
ยอดรวม							
Total	9.3	9.1	8.7	9.5	9.8	8.7	
01 การทำงานในหน่วยงานเอกชน รัฐวิสาหกิจ รัฐบาล องค์การที่ไม่แสวงหากำไร (ทำงานในระบบ)							01 Formal sector work
01111 เวลาทำงานในงานหลัก	7.7	7.7	7.7	7.8	8.8	8.0	01111 Working time in main job
01112 เวลาทำงานในงานอื่นๆ	1.4	0.9	-	-	-	-	01112 Working time in other jobs
01113 เวลาทำงานของนักเรียน/นักศึกษาฝึกงาน และตำแหน่งที่เกี่ยวข้อง	3.9	-	-	-	-	-	01113 Working time as apprentice, intern and related positions
01114 การหยุดพักช่วงสั้นๆ และการถูกควบคุมและทำงาน	0.5	0.4	-	-	-	-	01114 Short breaks and interruptions from work
01115 การฝึกอบรมและการเรียนที่เกี่ยวกับการทำงานในระบบ	2.6	1.8	-	-	-	-	01115 Training and studies in relation to work in the "formal sector"
0111x เวลาทำงานในระบบ ซึ่งมีผู้รับราชการและยึด	-	-	-	-	-	-	0111x Working time in "formal sector" employment n.f.d
01121 เวลาที่ใช้ในการก่อน/หลังการทำงาน	1.2	0.6	-	1.0	-	-	01121 Idle time before/after work
01122 การหยุดพักกลางวันจากการทำงาน	0.7	0.8	-	-	-	-	01122 Lunch break from work
01201 การหางานที่ไม่ระบบ	0.3	-	0.2	-	-	-	01201 Looking for work in the "formal sector"
01202 การทบทวน/การตั้งอยู่ในระบบ	-	-	-	-	-	-	01202 Looking for/setting up business in the "formal sector"
01300 การเดินทางที่เกี่ยวข้องกับการทำงานในระบบ	1.7	1.6	1.5	1.9	1.2	0.7	01300 Travel related to work in the "formal sector"
01900 การทำงานในระบบ ซึ่งมีได้แก่ประเภทอื่น	0.7	0.7	-	-	-	-	01900 Work in the "formal sector" n.e.c.
02 การทำงานในกิจกรรมการผลิตขั้นต้นของครัวเรือน	4.3	3.9	2.2	6.2	-	-	02 Work for household in primary production activities
02111 การเพาะปลูกพืชและต้นไม้ พืชผักสวนครัว	5.8	6.4	-	8.5	-	-	02111 Growing of crops and trees, kitchen gardening
02112 การเลี้ยงสัตว์ การผลิตผลิตภัณฑ์จากสัตว์ การบริการสัตวบาล	2.1	3.3	2.2	1.0	-	-	02112 Farming of animals; production of animal products; animal husbandry services
02113 การดักสัตว์ และการผลิตหนังสัตว์	-	-	-	-	-	-	02113 Hunting, trapping and production of animal skins
02114 การหาของป่า การดักไม้ การเก็บเห็ด และกิจกรรมอื่นๆ ที่เกี่ยวข้องกับไม้	0.3	0.3	-	-	-	-	02114 Gathering of wild products, woodcutting, gathering firewood and other forestry activities
02115 การประมงและการเลี้ยงสัตว์น้ำ/เลี้ยงสัตว์ที่อยู่ในน้ำ	2.0	0.7	-	-	-	-	02115 Fishing and fish/aquatic farming
02116 การทำเหมืองแร่และเหมืองหิน	-	-	-	-	-	-	02116 Mining and quarrying
02117 การเก็บน้ำ	-	-	-	-	-	-	02117 Collecting water
02118 การฝึกอบรมและการเรียนที่เกี่ยวข้องกับการทำงานในกิจกรรมการผลิตขั้นต้นของครัวเรือน	-	-	-	-	-	-	02118 Training and studies in relation to work in primary production activities of households
0211x เวลาทำงานในกิจกรรมการผลิตขั้นต้น ซึ่งมีผู้รับราชการและยึด	-	-	-	-	-	-	0211x Working time in primary production activities n.f.d
02121 การซื้อ/จัดหาวัตถุดิบเพื่อใช้ประกอบการการผลิตขั้นต้นของครัวเรือน	-	-	-	-	-	-	02121 Purchasing/acquiring inputs/supplies used for primary production activities of households
02122 การขาย/การจัดการผลผลิตที่ได้จากกิจกรรมการผลิตขั้นต้นของครัวเรือน	-	-	-	-	-	-	02122 Selling/disposing of outputs of primary production activities of households
02201 การหางานทำในกิจกรรมการผลิตขั้นต้นซึ่งเป็นผู้รับจ้างของครัวเรือน	-	-	-	-	-	-	02201 Looking for work in primary production activities in household enterprise
02202 การทบทวน/การตั้งอยู่ในกิจกรรมการผลิตขั้นต้นซึ่งเป็นผู้รับจ้างของครัวเรือน	-	-	-	-	-	-	02202 Looking for/setting up business in primary production activities in household enterprise
02300 การเดินทางที่เกี่ยวข้องกับการการผลิตขั้นต้นของครัวเรือน	0.8	0.9	-	0.3	-	-	02300 Travel related to primary production activities of households
02900 การทำงานในกิจกรรมการผลิตขั้นต้นของครัวเรือน ซึ่งมีได้แก่ประเภทอื่น	-	-	-	-	-	-	02900 Work for households in primary production activities n.e.c.

หน่วยเป็นชั่วโมงต่อวัน : Hour per day

ตารางที่ 4 เวลาที่ใช้โดยเฉลี่ยของประชากรอายุตั้งแต่ 15 ปีขึ้นไป จำแนกตามกิจกรรมหลัก และสถานภาพสมรส ภาคกลาง (ต่อ)

TABLE 4 AVERAGE TIME OF PARTICIPANTS 15 YEARS OF AGE AND OVER BY MAIN ACTIVITY AND MARITAL STATUS, CENTRAL REGION (Contd.)

หน่วยเป็นชั่วโมงต่อวัน : Hour per day

กิจกรรมหลัก	สถานภาพสมรส				Marital Status	Main Activity	
	ยอรวม	โสด	สมรส	ม่าย			หม้าย
	Total	Single	Married	Widowed	Divorced	Separated	Unknown
03 การทำงานในกิจกรรมที่ไม่ใช่การผลิตขั้นต้นของครัวเรือน	7.2	6.7	7.4	6.8	7.0	-	-
03111 กระบวนการผลิตผลิตภัณฑ์อาหาร	3.3	-	3.3	-	-	-	-
03112 การผลิตผลิตภัณฑ์อาหารและเครื่องดื่มอื่น ๆ	4.7	4.9	4.6	-	-	-	-
03113 การผลิตเสื้อผ้า เครื่องแต่งกาย เครื่องหนัง และผลิตภัณฑ์ที่เกี่ยวข้อง	7.7	6.8	8.0	7.5	7.0	-	-
03114 การผลิตงานหัตถกรรมจากวัสดุทุกชนิด	6.5	5.8	6.8	6.4	-	-	-
03115 การเตรียมและขายกับรับขายสุบ	-	-	-	-	-	-	-
03116 การผลิตยิว แผ่นคอนกรีต อิฐบล็อก กระเบื้อง ฯลฯ	-	-	-	-	-	-	-
03117 การผลิตสมุนไพรและยา	-	-	-	-	-	-	-
03118 การฝึกอบรมและการเรียนที่เกี่ยวข้องกับการทำงานในกิจกรรมที่ไม่ใช่การผลิตขั้นต้นของครัวเรือน	-	-	-	-	-	-	-
0311x เวลาทำงานในกิจกรรมที่ไม่ใช่การผลิตขั้นต้นของครัวเรือน ซึ่งมีระยะเวลาเฉลี่ย	0.5	-	0.5	-	-	-	-
03121 การซื้อ/จัดหาวัสดุเพื่อใช้ประกอบกิจกรรมที่ไม่ใช่การผลิตขั้นต้นของครัวเรือน	3.3	-	3.6	0.5	-	-	-
03122 การขาย/การจัดการผลิตภัณฑ์ที่ได้จากกิจกรรมที่ไม่ใช่การผลิตขั้นต้นของครัวเรือน	-	-	-	-	-	-	-
03201 การทำงานในกิจกรรมที่ไม่ใช่การผลิตขั้นต้นซึ่งเป็นธุรกิจของครัวเรือน	1.5	2.6	1.2	1.7	-	-	-
03202 การทำหรือตั้งธุรกิจกิจกรรมที่ไม่ใช่การผลิตขั้นต้นของครัวเรือน	-	-	-	-	-	-	-
03300 การเดินทางที่เกี่ยวข้องกับกิจกรรมที่ไม่ใช่การผลิตขั้นต้นของครัวเรือน	7.5	9.2	7.2	9.5	-	-	-
03900 การทำงานในกิจกรรมที่ไม่ใช่การผลิตขั้นต้นของครัวเรือน ซึ่งไม่ได้ประเภทที่ไว้ก่อน	2.6	-	2.6	-	-	-	-
04 การทำงานในกิจกรรมการก่อสร้างของครัวเรือน	6.5	7.4	6.3	8.0	-	-	-
04111 การก่อสร้างและการซ่อมแซมเพื่อการสะสมทุนของครัวเรือนตนเอง	-	-	-	-	-	-	-
04112 การก่อสร้างและการซ่อมแซมอาคาร ถนน เขื่อน และสิ่งก่อสร้างอื่นๆ	-	-	-	-	-	-	-
04113 การก่อสร้างและการซ่อมแซมครั้งใหญ่เกี่ยวกับถนน อาคาร สะพาน เขื่อน ฯลฯ ของชุมชน	-	-	-	-	-	-	-
04114 การฝึกอบรมและการเรียนที่เกี่ยวข้องกับการทำงานในกิจกรรมการก่อสร้างซึ่งเป็นธุรกิจของครัวเรือน	-	-	-	-	-	-	-
0411x เวลาทำงานในกิจกรรมการก่อสร้าง ซึ่งมีระยะเวลาเฉลี่ย	-	-	-	-	-	-	-
04120 การซื้อ/จัดหาวัสดุเพื่อใช้ประกอบกิจกรรมการก่อสร้างของครัวเรือน	-	-	-	-	-	-	-
04201 การทำงานในกิจกรรมการก่อสร้างซึ่งเป็นธุรกิจของครัวเรือน	-	-	-	-	-	-	-
04202 การทำ/ทำหรือตั้งธุรกิจในกิจกรรมการก่อสร้างซึ่งเป็นธุรกิจของครัวเรือน	-	-	-	-	-	-	-
04300 การเดินทางที่เกี่ยวข้องกับกิจกรรมการก่อสร้างของครัวเรือน	1.7	1.8	1.6	1.5	-	-	-
04900 การทำงานในกิจกรรมการก่อสร้างของครัวเรือน ซึ่งไม่ได้ประเภทที่ไว้ก่อน	-	-	-	-	-	-	-

ตารางที่ 4 เวลาที่ใช้โดยเฉลี่ยของประชากรอายุตั้งแต่ 15 ปีขึ้นไป จำแนกตามกิจกรรมหลัก และสถานภาพสมรส ภาคกลาง (ต่อ)

TABLE 4 AVERAGE TIME OF PARTICIPANTS 15 YEARS OF AGE AND OVER BY MAIN ACTIVITY AND MARITAL STATUS, CENTRAL REGION (Contd.)

กิจกรรมหลัก	สถานภาพสมรส					Main Activity		
	ยศรวม							
	โสด	สมรส	ม่าย	หย่า	แยกที่อยู่			
	Single	Married	Widowed	Divorced	Separated	Unknown		
05 การทำงานในการให้บริการที่ก่อให้เกิดรายได้ของครัวเรือน	9.3	8.5	9.6	8.7	10.9	9.2	5.0	05 Work for household providing services for income
05111 การเตรียมและการขายอาหารและเครื่องดื่มที่ปรุงขึ้นเอง	8.3	7.2	8.4	8.8	11.0	8.9	2.8	05111 Preparing and selling food and beverage
05112 การค้าขาย การขายตามบ้าน การขายตามข้างถนน การขายส่ง	8.0	6.8	8.4	9.9	9.3	6.4	-	05112 Petty trading, door-to-door vending, street vending, hawking
05121 การประกอบ การติดตั้ง การปรับตั้งเครื่องมือ และการซ่อมแซมเครื่องมือเครื่องจักร	8.1	8.0	9.3	-	-	-	0.8	05121 Fitting, installing, tool setting, maintaining and repairing tools and machinery
05122 การซ่อมแซมยานยนต์	7.7	5.0	8.0	10.3	-	-	-	05122 Repair of vehicles
05123 การซ่อมแซมของใช้ส่วนบุคคล	1.2	-	1.2	-	-	-	-	05123 Repair of personal goods
05124 การซ่อมแซมของใช้ในครัวเรือน	8.6	-	8.4	11.7	-	-	-	05124 Repair of household goods
05131 การให้เช่าห้อง ที่พัก และงานที่เกี่ยวข้อง	3.4	2.9	4.1	-	-	-	-	05131 Renting out rooms, sleeping space and associated work
05132 การที่ใช้เงินและการเรียกเก็บเงินคืน ; การแลกเปลี่ยนเงินตราต่างประเทศ	4.2	-	4.2	-	-	-	-	05132 Lending and collecting money; foreign exchange
05133 การพิมพ์ การประมวลผลค่า การเขียนโปรแกรม การแปลข้อมูลเป็นรหัส	7.8	7.0	11.8	-	7.3	-	-	05133 Typing, word-processing, programming, encoding
05134 การบัญชี การทำบัญชี การให้บริการด้านกฎหมาย และการให้บริการที่เกี่ยวข้อง	4.0	7.9	2.9	-	-	-	-	05134 Accounting, bookkeeping, legal and related services
05135 การสอนพิเศษ	3.5	4.0	3.0	-	-	-	-	05135 Tutoring
05136 การให้บริการทางการแพทย์และทันตกรรม	-	-	-	-	-	-	-	05136 Provision of medical and dental services
05137 การให้บริการด้านนวดแผนโบราณ/การบำบัดด้วยชีวจิต	4.2	-	3.5	4.2	-	-	-	05137 Provision of nursing/therapy services
05141 การให้บริการดูแลส่วนบุคคล	7.2	7.3	6.5	-	-	10.2	9.5	05141 Provision of personal care services
05142 การให้บริการดูแลสุขภาพที่ไม่ใช่ทางการแพทย์ทางโรค	5.6	-	5.0	2.2	-	11.0	-	05142 Provision of non-professional health-care
05151 การขนส่งสินค้า	7.9	10.5	7.5	-	14.5	-	-	05151 Transporting goods
05152 การขนส่งผู้โดยสาร	9.7	10.3	9.6	8.8	6.5	9.9	-	05152 Transporting passengers
05160 การให้บริการในครัวเรือนไม่ได้รับค่าตอบแทน	7.1	9.5	6.6	2.9	-	8.2	-	05160 Providing paid domestic services
05170 การฝึกอบรมและการเรียนที่เกี่ยวข้องกับการทำงานในกิจกรรมบริการ	3.3	-	3.3	-	-	-	-	05170 Training and studies related to work in service activities
05201 การหาหนทางในกิจกรรมบริการซึ่งไม่ใช่ธุรกิจของครัวเรือน	-	-	-	-	-	-	-	05201 Looking for work in service activities in household enterprise
05202 การทำ/การก่อสร้างธุรกิจบริการซึ่งเป็นผู้ถือครองครัวเรือน	-	-	-	-	-	-	-	05202 Looking for/setting up business in service activities in household
05300 การเดินทางที่เกี่ยวข้องกับการให้บริการที่ก่อให้เกิดรายได้	1.5	1.5	1.4	1.6	1.1	1.5	4.3	05300 Travel related to providing services for income
05900 การทำงานด้านบริการที่ก่อให้เกิดรายได้ของครัวเรือน ซึ่งมิได้จัดประเภทไว้ในที่อื่น	7.6	8.2	6.4	7.2	6.5	10.0	-	05900 Work for household providing services for income n.e.c.

หน่วยเป็นชั่วโมงต่อวัน : Hour per day

ตารางที่ 4 เวลาที่ใช้โดยเฉลี่ยของประชากรอายุตั้งแต่ 15 ปีขึ้นไป จำแนกตามกิจกรรมหลัก และสถานภาพสมรส ภาคกลาง (ต่อ)

TABLE 4 AVERAGE TIME OF PARTICIPANTS 15 YEARS OF AGE AND OVER BY MAIN ACTIVITY AND MARITAL STATUS, CENTRAL REGION (Contd.)

กิจกรรมหลัก	สถานภาพสมรส						Main Activity	
	ยอดรวม		Marital Status		แยกอยู่	ไม่ทราบ		
	Total	โสด	สมรส	ม่าย				หย่า
	Single	Married	Widowed	Divorced	Separated	Unknown		
06 การให้บริการในครัวเรือนของตนเอง โดยไม่ได้รับค่าตอบแทน	2.4	1.9	2.5	2.9	2.6	2.0	3.1	06 Providing unpaid domestic services for own final use within household
06111 การจัดการด้านอาหาร	1.2	0.9	1.2	1.6	1.1	0.9	1.1	06111 Food management
06112 การทำความสะอาดและการดูแลรักษาที่อยู่อาศัยและบริเวณโดยรอบ	1.2	1.1	1.3	1.4	1.2	1.3	1.4	06112 Cleaning and upkeep of dwelling and surroundings
06113 การตกแต่ง การบำรุงรักษา และการซ่อมแซมเล็กๆ น้อยๆ ด้วยตนเอง	1.5	1.3	1.7	1.6	0.5	0.5	-	06113 Do-it-yourself decoration, maintenance and small repairs
06114 การดูแลเสื้อผ้าและรองเท้า	1.3	1.2	1.4	1.4	1.4	1.1	1.4	06114 Care of textiles and footwear
06115 การจัดการครัวเรือน	0.4	-	0.4	0.5	-	-	0.3	06115 Household management
06116 การดูแลสัตว์เลี้ยง	0.8	0.9	0.8	1.0	0.8	0.4	-	06116 Pet care
06121 การเลือกซื้อ/การซื้อสินค้า และกิจกรรมที่เกี่ยวข้อง	0.9	0.9	0.8	0.9	0.8	0.8	0.4	06121 Shopping for/availing of services and related activities
06122 การเลือกซื้อ/การรับบริการ และกิจกรรมที่เกี่ยวข้อง	1.4	0.8	1.9	0.7	1.7	-	-	06122 Shopping for/availing of services and related activities
06200 การเดินทางที่เกี่ยวข้องกับการให้บริการในครัวเรือนโดยไม่ได้รับค่าตอบแทน	0.9	1.0	0.8	1.0	0.7	0.6	0.3	06200 Travel related to provision of unpaid domestic services
06900 การบริการในครัวเรือนโดยไม่ได้รับค่าตอบแทน ซึ่งมีได้จัดประเภทที่อื่น	0.8	-	0.8	-	-	-	-	06900 Unpaid domestic services n.e.c.
07 การให้บริการดูแลสมาชิกในครัวเรือน โดยไม่ได้รับค่าตอบแทน	2.5	2.5	2.5	3.3	1.1	3.6	-	07 Providing unpaid caregiving services to household members
07111 การดูแลเด็กทั้งกลางวันและกลางคืน	2.5	2.8	2.3	3.6	1.1	3.8	-	07111 Caring for children/physical care
07112 การสอน การฝึกอบรม การช่วยเหลือเด็ก	1.1	0.6	1.2	0.7	0.9	1.1	-	07112 Teaching, training, helping children
07113 การพาดูแลไปยังสถานที่ต่าง ๆ	1.0	1.4	1.0	0.9	0.2	-	-	07113 Accompanying children to places
07114 การดูแลผู้เยาว์ที่อาศัยอยู่ในสถานศึกษา	0.6	-	0.6	-	-	-	-	07114 Minding children (passive care)
07121 การดูแลผู้สูงอายุทางด้านการแพทย์	1.9	2.7	1.3	-	-	-	-	07121 Caring for adults/physical care
07122 การดูแลผู้สูงอายุทางด้านการแพทย์	-	-	-	-	-	-	-	07122 Caring for adults/emotional support
07123 การพาผู้สูงอายุไปยังสถานที่ต่าง ๆ	1.1	0.8	1.4	-	0.3	-	-	07123 Accompanying adults to places
07200 การเดินทางที่เกี่ยวข้องกับการให้บริการดูแลสมาชิกในครัวเรือนโดยไม่ได้รับค่าตอบแทน	1.1	1.8	1.0	1.7	1.3	0.8	-	07200 Travel related to unpaid caregiving services to household members
07900 การให้บริการดูแลสมาชิกในครัวเรือนโดยไม่ได้รับค่าตอบแทน ซึ่งมีได้จัดประเภทที่อื่น	8.3	8.3	-	-	-	-	-	07900 Providing unpaid caregiving services to household members n.e.c.

หน่วยเป็นชั่วโมงต่อวัน : Hour per day

ตารางที่ 4 เวลาที่ใช้โดยเฉลี่ยของประชากรอายุตั้งแต่ 15 ปีขึ้นไป จำแนกตามกิจกรรมหลัก และสถานภาพสมรส ภาคกลาง (ต่อ)

TABLE 4 AVERAGE TIME OF PARTICIPANTS 15 YEARS OF AGE AND OVER BY MAIN ACTIVITY AND MARITAL STATUS, CENTRAL REGION (Contd.)

หน่วยเป็นชั่วโมงต่อวัน : Hour per day

กิจกรรมหลัก	สถานภาพสมรส					Main Activity	
	โสด	สมรส	ม่าย	หย่า	แยกที่อยู่		
กิจกรรมหลัก	Single	Married	Widowed	Divorced	Separated	Unknown	
ยอดรวม	Total						
08 การให้บริการชุมชนและการให้ความช่วยเหลือครัวเรือนอื่น	3.3	3.0	3.0	2.4	6.3	3.7	08 Providing community services and help to other households
08111 การให้ความช่วยเหลือครัวเรือนอื่นด้านการบำรุงรักษาและการจัดการครัวเรือน	2.2	1.5	0.7	0.2	3.2	-	08111 Household maintenance and management as help to other households
08112 การให้ความช่วยเหลือครัวเรือนอื่นด้านการซื้อ/การขายสินค้าและการรับบริการ	0.8	0.5	-	-	-	-	08112 Shopping for/purchasing of goods and services as help to other households
08113 การให้ความช่วยเหลือครัวเรือนอื่นด้านการติดตั้ง การปรับปรุงใหม่ และการซ่อมแซมที่อยู่อาศัย ฯลฯ	-	-	-	-	-	-	08113 Construction
08114 การให้ความช่วยเหลือครัวเรือนอื่นด้านการซ่อมแซมสินค้าอุปโภคบริโภคและของใช้ในครัวเรือน	-	-	-	-	-	-	08114 Repairs of consumer and household goods as help to other households
08115 การให้ความช่วยเหลือครัวเรือนอื่นโดยไม่ได้คาดหมายทางด้านธุรกิจ/ฟาร์มและการจ้างงาน	3.7	2.4	-	-	4.0	-	08115 Unpaid help in business/farm and employment as help to other households
08116 การให้ความช่วยเหลือครัวเรือนอื่นด้านการดูแลเด็ก	2.3	3.1	4.8	-	0.8	1.2	08116 Childcare as help to other households
08117 การให้ความช่วยเหลือครัวเรือนอื่นด้านการดูแลผู้ใหญ่	2.6	3.0	2.0	0.7	-	-	08117 Adult care as help to other households
08118 การให้ความช่วยเหลือครัวเรือนอื่นด้านการขนส่ง	-	-	-	-	-	-	08118 Transportation assistance to other households
08121 การทำงานที่ชุมชน : การทำอาหารที่ร่วมฉลองกับชุมชน ฯลฯ	3.3	1.0	-	6.3	-	-	08121 Community organized work: cooking for collective celebrations etc.
08122 การทำงานเกี่ยวกับภาคซ่อมแซมถนน/อาคาร การตัดหญ้าในที่ชุมชน (ถนน ตลาด ฯลฯ)	-	-	-	-	-	-	08122 Work on road/building repair
08123 การจัดการและการทำงานที่ชุมชนในการให้ความช่วยเหลือแก่กลุ่มหมู่บ้านท้องถิ่นอื่น	3.2	-	-	-	-	-	08123 Organizing and work on community-based assistance to villages, other sublocations
08124 การจัดการและการทำงานที่ชุมชนในการให้ความช่วยเหลือแก่ครอบครัวและบุคคล	-	-	-	-	-	-	08124 Organizing and work on community-based assistance to families and individuals
08131 การทำงานอาสาสมัครให้กับองค์กร (ไม่ได้ให้ความช่วยเหลือบุคคลอื่น โดยตรง)	4.6	6.1	-	-	-	-	08131 Volunteer work for organizations (not directly for individuals)
08132 การทำงานอาสาสมัครในนามองค์กร (ให้ความช่วยเหลือบุคคลอื่นโดยตรง)	1.8	-	-	-	-	-	08132 Volunteer work through organizations (extended directly to individuals)
08200 การเข้าร่วมประชุม	4.4	-	2.7	-	-	6.0	08200 Attendance in meetings
08300 การมีส่วนร่วมในความรับผิดชอบต่อส่วนรวมและความรับผิดชอบต่อสังคม	0.3	-	0.3	-	-	-	08300 Involvement in civic and related responsibilities
08400 การเดินทางที่เกี่ยวข้องกับการให้ความช่วยเหลือครัวเรือนและการให้บริการชุมชน	1.1	1.1	0.8	0.7	0.8	1.0	08400 Travel related to community services and help to other households
08900 การให้ความช่วยเหลือครัวเรือนอื่นและการให้บริการชุมชน ซึ่งมิได้จัดประเภทไว้ในที่อื่น	-	-	-	-	-	-	08900 Community services and help to other households n.e.c.

ตารางที่ 4 เวลาที่ใช้โดยเฉลี่ยของประชากรอายุตั้งแต่ 15 ปีขึ้นไป จำแนกตามกิจกรรมหลัก และสถานภาพสมรส ภาคกลาง (ต่อ)

TABLE 4 AVERAGE TIME OF PARTICIPANTS 15 YEARS OF AGE AND OVER BY MAIN ACTIVITY AND MARITAL STATUS, CENTRAL REGION (Contd.)

กิจกรรมหลัก	สถานภาพสมรส				Main Activity
	โสด	สมรส	ม่าย	หม้าย	
กิจกรรมหลัก	สถานภาพสมรส				Main Activity
Total	Single	Married	Widowed	Divorced	
09 การเรียนรู้	7.2	3.4	-	-	09 Learning
09111 การเรียนในโรงเรียน/มหาวิทยาลัย	5.2	3.3	-	-	09111 School/university attendance
09112 การหยุดพักการเรียนช่วงเวลสั้นๆ ในสถานศึกษาทั่วไป	0.8	-	-	-	09112 Breaks/waiting at place of general education
09113 การเรียนด้วยตนเองในหลักสูตรการศึกษาทางไกล (วีซีดี สื่อทางเสียง ระบบออนไลน์)	-	-	-	-	09113 Self-study for distance education course work (video, audio, online)
09120 การทำที่บ้าน การทบทวนเพื่อน การวิจัยและกิจกรรมที่เกี่ยวข้องกับการศึกษาทั่วไป	2.5	1.3	-	-	09120 Homework, course review, research related to general education
09130 การเรียนเพิ่มเติม การศึกษานอกเวลา และหลักสูตรในช่วงเวลาว่าง	4.1	-	-	-	09130 Additional study, non-formal education and courses during free time
09140 การฝึกอบรมและการเรียนเพื่อพัฒนาอาชีพ/วิชาชีพ	-	-	-	-	09140 Career/professional development training and studies
09200 กิจกรรมอื่นๆ ที่เกี่ยวข้องกับกิจกรรมการเรียนรู้	0.6	-	-	-	09200 Other activities carried out in relation to learning activities
09300 การเดินทางที่เกี่ยวข้องกับการเรียนรู้	1.8	1.7	-	-	09300 Travel related to learning
09900 กิจกรรมการเรียนรู้ ซึ่งมีได้แก่ประเภทอื่นไว้ก่อน	-	-	-	-	09900 Learning activities n.e.c.
10 การเข้าสังคมและการมีส่วนร่วมในชุมชน	1.4	1.3	1.7	1.1	10 Socializing and community participation
10111 การพูดคุย การสนทนา	1.2	1.1	1.5	1.0	10111 Talking, conversing
10112 กิจกรรมการเข้าสังคม	2.3	1.6	2.0	-	10112 Socializing activities
10113 การอ่านและการเขียนจดหมาย	1.2	1.3	-	-	10113 Reading and writing mail
10114 กิจกรรมการไม่เข้าสังคม/การต่อต้านสังคม/การมองสังคมในแง่ลบ	-	-	-	-	10114 Unsocial/antisocial/negative social activities
1011x การเข้าสังคมและการติดต่อสื่อสาร ซึ่งมีได้แก่ประเภทแยก	-	-	-	-	1011x Socializing and communication n.f.d.
10121 การมีส่วนร่วมในเหตุการณ์ของทางวัฒนธรรม/ประวัติศาสตร์ของชุมชน	3.5	3.5	-	-	10121 Participating in community celebrations of cultural/historic events
10122 การมีส่วนร่วมในพิธีกรรม/เหตุการณ์ของชุมชน (ที่ไม่เกี่ยวข้องกันศาสนา)	1.7	1.8	-	2.0	10122 Participating in community rites/events (non-religious)
10123 การมีส่วนร่วมในงานสังคมของชุมชน (งานดนตรี งานเต้นรำ ฯลฯ)	-	-	-	-	10123 Participating in community social functions (music, dance etc.)
1012x การมีส่วนร่วมในชุมชน ซึ่งมีได้แก่ประเภทแยก	-	-	-	-	1012x Community participation n.f.d.
10200 การเดินทางที่เกี่ยวข้องกับการเข้าสังคมและการมีส่วนร่วมในชุมชน	1.2	1.2	0.9	0.7	10200 Travel related to socializing and community participation
10900 การเข้าสังคมและการมีส่วนร่วมในชุมชน ซึ่งมีได้แก่ประเภทอื่นไว้ก่อน	-	-	-	-	10900 Socializing and community participation n.e.c.

หน่วยเป็นชั่วโมงต่อวัน : Hour per day

ตารางที่ 4 เวลาที่ใช้โดยเฉลี่ยของประชากรอายุตั้งแต่ 15 ปีขึ้นไป จำแนกตามกิจกรรมหลัก และสถานภาพสมรส ภาคกลาง (ต่อ)

TABLE 4 AVERAGE TIME OF PARTICIPANTS 15 YEARS OF AGE AND OVER BY MAIN ACTIVITY AND MARITAL STATUS, CENTRAL REGION (Contd.)

กิจกรรมหลัก	สถานภาพสมรส				แยกที่อยู่	ไม่ทราบ	Main Activity
	ยอรวม	โสด	สมรส	ม่าย			
	Total	Single	Married	Widowed	Separated	Unknown	
11 การเข้าชมอาคาร/สถานที่ทางวัฒนธรรม การนั่งเล่น และการกีฬา	3.3	2.5	5.9	-	4.0	-	11 Attending/visiting cultural, entertainment and sports events/venues
11111 การเข้าชมพิพิธภัณฑ์ ห้องแสดงงานศิลป์ อุทยานประวัติศาสตร์/วัฒนธรรม	2.6	1.5	4.0	-	-	-	11111 Visit museum, art gallery, historical/cultural park, heritage site
11112 การเข้าชมภาพยนตร์	2.4	2.4	-	-	2.0	-	11112 Attendance at movies/cinema
11113 การเข้าชมการแสดงโรงแสดง โรงลิโလာ สถานที่แสดงบัลเลต์ สถานที่แสดงดนตรี	4.0	-	4.0	-	-	-	11113 Attendance at theatre, opera, ballet, concerts
11119 การเข้าชมคอนเสิร์ตทางวัฒนธรรม/สวนอื่นๆ	-	-	-	-	-	-	11119 Attendance at other specified mass cultural events
11120 การเข้าชมสวนสัตว์ สวนพฤกษศาสตร์ ศูนย์รวมสวนสัตว์ สวนสัตว์	1.4	1.3	2.2	-	-	-	11120 Attendance/visit to zoo, animal park
11131 การเข้าชมการแข่งขันกีฬาอาชีพ	1.8	-	1.8	-	-	-	11131 Attendance at professional sports events
11132 การเข้าชมการแข่งขันกีฬาสมัครเล่น	-	-	-	-	-	-	11132 Attendance at amateur sports events
11200 การเดินทางที่เกี่ยวข้องกับการเข้าชมสถานที่ทางวัฒนธรรม การนั่งเล่น และการกีฬา	1.6	1.0	2.8	-	2.0	-	11200 Travel related to attending/visiting cultural, entertainment and sports events/venues
11900 การเข้าชมสถานที่ทางวัฒนธรรม การนั่งเล่น และการกีฬา ซึ่งมีได้จัดประเภทไว้ในที่อื่น	-	-	-	-	-	-	11900 Attending/visiting sports, entertainment and cultural events/venues n.e.c.
12 งานอดิเรก การเล่นเกม และกิจกรรมว่างอื่นๆ	2.5	2.6	2.0	0.7	1.8	-	12 Hobbies, games and other pastime activities
12111 ทัศนศิลป์	-	-	-	-	-	-	12111 Visual arts
12112 วรรณศิลป์	10.4	11.8	-	4.0	-	-	12112 Literary arts
12113 ศิลปะการแสดง (การเต้นรำ การแสดงดนตรี การแสดงละคร)	1.8	2.0	0.9	-	-	-	12113 Performing arts (dance, music, theatre)
1211x ทัศนศิลป์ วรรณศิลป์ และศิลปะการแสดง ซึ่งมีได้ระบุรายละเอียด	-	-	-	-	-	-	1211x Visual, literary and performing arts n.f.d.
12120 งานอดิเรกที่ใช้ความเชี่ยวชาญเฉพาะอย่างและพหุศาสตร์ที่เกี่ยวข้อง	1.6	2.5	1.3	-	1.3	-	12120 Technical hobbies and related courses
12131 เกมที่เล่นคนเดียว	1.6	1.6	-	-	-	-	12131 Solo games
12132 เกมไพ่ เกมที่เล่นบนกระดาน	1.0	1.2	1.0	-	-	-	12132 Card games, board games
12133 เกมคอมพิวเตอร์ (รวมถึง ตู้เกมคอมพิวเตอร์และวีดีโอเกม)	2.3	2.4	2.2	0.5	2.3	-	12133 Computer games (including arcade and video games)
12134 เกมที่เล่นเป็นกลุ่ม	1.5	1.6	0.8	-	-	-	12134 Social/group games
12135 การพนันหรือการเสี่ยงโชค	3.2	-	3.2	-	-	-	12135 Gambling
1213x การเล่นเกมและกิจกรรมว่างอื่นๆ ซึ่งมีได้ระบุรายละเอียด	-	-	-	-	-	-	1213x Playing games and other pastimes n.f.d.
12200 การเดินทางที่เกี่ยวข้องกับงานอดิเรก การเล่นเกม และกิจกรรมว่างอื่นๆ	0.9	1.0	0.5	-	-	-	12200 Travel related to hobbies, games and other pastimes
12900 งานอดิเรก การเล่นเกม และกิจกรรมว่างอื่นๆ ซึ่งมีได้จัดประเภทไว้ในที่อื่น	0.5	0.5	-	-	-	-	12900 Hobbies, games and other pastimes n.e.c.

หน่วยเป็นชั่วโมงต่อวัน : Hour per day

ตารางที่ 4 เวลาที่ใช้โดยเฉลี่ยของประชากรอายุตั้งแต่ 15 ปีขึ้นไป จำแนกตามกิจกรรมหลัก และสถานภาพสมรส ภาคกลาง (ต่อ)

TABLE 4 AVERAGE TIME OF PARTICIPANTS 15 YEARS OF AGE AND OVER BY MAIN ACTIVITY AND MARITAL STATUS, CENTRAL REGION (Contd.)

กิจกรรมหลัก	สถานภาพสมรส						Main Activity	
	ยอรวม		Marital Status		แยกที่อยู่	ไม่ทราบ		
	Total	โสด	สมรส	ม่าย				หย่า
	Single	Married	Widowed	Divorced	Separated	Unknown		
13 การมีส่วนร่วมในกีฬาในร่มและกลางแจ้ง และพลัศติกที่เกี่ยวข้อง	1.3	1.5	1.3	0.9	0.9	1.8	0.3	13 Indoor and outdoor sports participation and related courses
13111 การเดินและการเดินทางไกล : การวิ่งและการวิ่งเหยาะๆ	1.0	1.0	1.0	0.9	0.7	1.1	0.3	13111 Walking and hiking, jogging and running
13112 การขี่จักรยาน การเล่นสเก็ต การเล่นสกีบอร์ด	1.1	1.2	1.0	-	3.3	-	-	13112 Biking, skating, skateboarding
13113 แอโรบิก โยคะ การฝึกยกน้ำหนัก และโปรแกรมฟิตเนสอื่นๆ	1.0	1.1	1.0	1.0	0.7	1.9	-	13113 Aerobics, yoga, weight-training and other fitness programmes
13114 กีฬาประเภทเดี่ยวที่อุปกรณ์เป็นอุปกรณ์	1.6	1.8	1.5	-	-	2.2	-	13114 Ball games, individual sports
13115 กีฬาประเภททีมที่มีอุปกรณ์เป็นอุปกรณ์	1.7	1.7	1.7	-	-	-	-	13115 Ball games, team sports
13116 กีฬาทางน้ำ	3.4	3.9	3.5	-	-	2.5	-	13116 Water sports
13117 กีฬาฤดูหนาว/กีฬาน้ำแข็ง/กีฬาน้ำแข็ง	-	-	-	-	-	-	-	13117 Winter/ice/snow sports
13118 กีฬาที่มีการปะทะกัน	-	-	-	-	-	-	-	13118 Contact sports
13121 การล่าสัตว์กับแมม	6.0	6.0	-	-	-	-	-	13121 Camping
13122 การขี่ม้า	-	-	-	-	-	-	-	13122 Horseback-riding
13123 การรับชมเพื่อความเพลิดเพลิน การเยี่ยมชมวัด	-	-	-	-	-	-	-	13123 Pleasure drives; sightseeing
13200 การเดินทางที่เกี่ยวข้องกับการมีส่วนร่วมในกีฬาในร่มและกลางแจ้ง และพลัศติกที่เกี่ยวข้อง	0.9	0.9	0.9	0.6	0.6	2.5	-	13200 Travel related to indoor and outdoor sports participation and related courses
13900 การมีส่วนร่วมในกีฬาในร่มและกลางแจ้ง และพลัศติกที่เกี่ยวข้อง ซึ่งมีจัดประเภทไว้ในที่อื่น	2.2	3.8	1.0	-	-	-	-	13900 Indoor and outdoor sports participation and related courses n.e.c.
14 สื่อมวลชน	3.3	3.4	3.2	4.7	2.9	3.4	2.5	14 Mass media
14111 การอ่านหนังสือ	1.7	1.4	2.2	1.4	0.9	1.1	-	14111 Reading books
14112 การอ่านวารสารหรือสิ่งพิมพ์ที่ออกตามกำหนดเวลา	0.9	1.0	0.8	1.5	0.7	0.8	0.7	14112 Reading periodicals
14119 การอ่านสิ่งพิมพ์เฉพาะอื่นๆ	1.2	1.1	1.4	1.0	-	1.1	-	14119 Reading other specified materials
1411x การอ่าน ซึ่งมีได้ระบุรายละเอียด	-	-	-	-	-	-	-	1411x Reading n.f.d.
14121 การดู/การฟังโทรทัศน์	3.0	3.0	3.0	4.0	2.9	3.4	2.2	14121 Watching/listening to television
14122 การดู/การฟังวิดีโอ	3.1	2.9	1.8	12.5	1.3	0.3	-	14122 Watching/listening to video programmes
14131 การฟังวิทยุ	1.4	1.0	1.6	1.8	0.8	1.0	-	14131 Listening to radio programmes
14132 การฟังสื่อเคลื่อนที่	2.3	1.4	3.3	5.3	1.0	1.0	-	14132 Listening to other audio media
1413x การฟังวิทยุและเครื่องเสียง ซึ่งมีได้ระบุรายละเอียด	-	-	-	-	-	-	-	1413x Listening to radio and audio devices n.f.d.
14141 การใช้เทคโนโลยีคอมพิวเตอร์เพื่อการอ่าน	1.6	1.7	0.7	-	-	0.7	-	14141 Using computer technology for reading
14142 การใช้เทคโนโลยีคอมพิวเตอร์เพื่อการดู/การฟัง	0.8	0.5	1.7	-	-	-	-	14142 Using computer technology for video/audio
14143 การใช้อินเทอร์เน็ต การดาวน์โหลด การอัปโหลด	2.4	2.5	2.1	2.6	-	1.2	-	14143 Surfing the Internet; downloading, uploading
1414x การใช้เทคโนโลยีคอมพิวเตอร์ ซึ่งมีได้ระบุรายละเอียด	-	-	-	-	-	-	-	1414x Using computer technology n.f.d.
14200 การไปเยี่ยมชม	1.0	1.0	-	-	-	-	-	14200 Visiting library
14300 การเดินทางที่เกี่ยวข้องกับสื่อมวลชน	0.5	0.8	0.3	-	-	-	-	14300 Travel related to mass media
14900 สื่อมวลชน ซึ่งมีได้ระบุประเภทไว้ในที่อื่น	-	-	-	-	-	-	-	14900 Mass media n.e.c.

หน่วยเป็นชั่วโมงต่อวัน : Hour per day

ตารางที่ 4 เวลาที่ใช้โดยเฉลี่ยของประชากรอายุตั้งแต่ 15 ปีขึ้นไป จำแนกตามกิจกรรมหลัก และสถานภาพสมรส ภาคกลาง (ต่อ)

TABLE 4 AVERAGE TIME OF PARTICIPANTS 15 YEARS OF AGE AND OVER BY MAIN ACTIVITY AND MARITAL STATUS, CENTRAL REGION (Contd.)

กิจกรรมหลัก	สถานภาพสมรส						Main Activity
	marital Status						
	โสด	สมรส	ม่าย	หย่า	แยกกันอยู่	ไม่ทราบ	
กิจกรรมหลัก	Single	Married	Widowed	Divorced	Separated	Unknown	
15 การดูแลและการดำเนินชีวิตส่วนบุคคล	11.8	11.7	13.6	11.8	11.5	11.7	15 Personal care and maintenance
15111 การนอนหลับตอนกลางคืน/การนอนหลับตามปกติ	7.9	8.1	8.2	8.0	7.8	7.8	15111 Night sleep/essential sleep
15112 การเคลือบ/การรับหลับ	2.1	2.1	2.6	2.1	1.7	1.5	15112 Incidental sleep/naps
15113 การนอนไม่หลับ	1.2	2.3	0.9	-	-	-	15113 Sleeplessness
1511x การนอนและกิจกรรมที่เกี่ยวข้อง ซึ่งมีได้ระบุรายละเอียด	-	-	-	-	-	-	1511x Sleep and related activities n.f.d.
15121 การรับประทานอาหารอาหารว่าง	1.6	1.6	1.7	1.5	1.5	1.5	15121 Eating meals/snack
15122 การดื่มที่นอกเหนือจากดื่มพร้อมกับการรับประทานอาหารว่าง	0.6	0.7	0.6	0.9	0.4	-	15122 Drinking other than with meal or snack
1512x การรับประทานอาหารว่าง ซึ่งมีได้ระบุรายละเอียด	-	-	-	-	-	-	1512x Eating and drinking n.f.d.
15131 การดูแลสุขอนามัยส่วนบุคคล	1.2	1.2	1.2	1.2	1.1	1.3	15131 Personal hygiene and care
15132 การดูแลสุขภาพ/ด้านกรรเมทย์ด้วยตนเอง	2.5	3.8	2.2	1.0	1.8	-	15132 Health/medical care to oneself
15141 การได้รับการดูแลส่วนบุคคลจากบุคคลอื่น	2.9	0.9	3.2	-	-	-	15141 Receiving personal care from others
15142 การได้รับการดูแลสุขภาพ/ด้านกรรเมทย์จากบุคคลอื่น	1.7	2.7	1.9	3.0	-	-	15142 Receiving health/medical care from others
15151 การสวดมนต์ การทำสมาธิ และการทำกิจกรรมทางจิตวิญญาณอื่นๆ	0.8	0.8	0.9	0.6	1.1	-	15151 Private prayer, meditation, and other informal spiritual activities
15152 การมีส่วนร่วมในกิจกรรมทางศาสนา (การปฏิบัติตามหลักพิธี/ข้อบังคับทางศาสนา)	1.0	1.2	0.7	0.8	0.9	-	15152 Participating in religious activities (formal practice of religion)
15161 การไม่ทำกิจกรรมใดๆ : การพักผ่อน การผ่อนคลาย	0.9	0.7	1.7	1.0	0.9	1.3	15161 Doing nothing; resting, relaxing
15162 การสูบบุหรี่	0.5	0.4	0.8	0.5	0.5	-	15162 Smoking
15163 การหัดร้องเพลง/การรำบวงสรวง การคิด การวางแผน	-	-	-	-	-	-	15163 Reflecting/meditating, thinking, planning
15200 การเดินทางที่เกี่ยวข้องกับกิจกรรมการดูแลและการดำเนินชีวิตส่วนบุคคล	1.6	1.3	1.7	1.4	0.9	1.7	15200 Travel related to personal care and maintenance activities
15900 กิจกรรมการดูแลและการดำเนินชีวิตส่วนบุคคล ซึ่งมีได้จัดประเภทไว้ที่อื่น	0.3	0.2	0.3	-	-	-	15900 Personal care and maintenance activities n.e.c.

หน่วยเป็นชั่วโมงต่อวัน : Hour per day

ตารางที่ 5 เวลาที่ใช้โดยเฉลี่ยของประชากรอายุตั้งแต่ 10 ปีขึ้นไป จำแนกตามกิจกรรมหลัก และระดับการศึกษาที่สำเร็จ ภาคกลาง (ต่อ)

TABLE 5 AVERAGE TIME OF PARTICIPANTS 10 YEARS OF AGE AND OVER BY MAIN ACTIVITY AND EDUCATIONAL ATTAINMENT, CENTRAL REGION (Contd.)

หน่วยเป็นชั่วโมงต่อวัน : Hour per day

กิจกรรมหลัก	รวม	ไม่มีการศึกษา	ต่ำกว่าประถมศึกษา	ประถมศึกษา	มัธยมศึกษาตอนต้น	มัธยมศึกษาตอนปลาย	อุดมศึกษา	อื่นๆ	ไม่ทราบ	Main Activity
03 การทำงานในกิจกรรมที่ไม่ใช่การผลิตขั้นต้นของครัวเรือน	7.2	8.1	7.0	8.5	6.4	7.7	5.5	-	-	03 Work for household in non-primary production activities
03111 การรวบรวมการผลิตขั้นต้นอาหาร	3.3	-	3.3	-	-	-	-	-	-	03111 Processing of food products
03112 การผลิตผลิตภัณฑ์อาหารและเครื่องดื่มอื่นๆ	4.7	-	5.2	5.9	0.8	-	1.5	-	-	03112 Making of other food products and beverages
03113 การผลิตเสื้อผ้า เครื่องแต่งกาย เครื่องหนัง และผลิตภัณฑ์ที่เกี่ยวข้อง	7.7	8.1	9.7	7.8	7.1	6.7	5.9	-	-	03113 Making textiles, wearing apparel, leather and associated products
03114 การผลิตงานหัตถกรรมจากวัสดุทุกชนิด	6.5	-	5.6	8.3	5.8	8.2	4.8	-	-	03114 Craft-making using all types of materials
03115 การเตรียมและการแปรรูปยาสูบ	-	-	-	-	-	-	-	-	-	03115 Tobacco preparing and curing
03116 การผลิตอิฐ แผ่นคอนกรีต อิฐเสก กระเบื้อง ฯลฯ	-	-	-	-	-	-	-	-	-	03116 Making bricks, concrete slabs, hollow blocks, tiles etc.
03117 การผลิตสมุนไพรและยา	-	-	-	-	-	-	-	-	-	03117 Making herbal and medicinal preparations
03118 การฝึกอบรมและการเรียนที่เกี่ยวข้องกับการทำงานในกิจกรรมที่ไม่ใช่การผลิตขั้นต้นของครัวเรือน	-	-	-	-	-	-	-	-	-	03118 Training and studies in relation to work in non-primary production activities of households
0311x เวลาทำงานในกิจกรรมที่ไม่ใช่การผลิตขั้นต้นของครัวเรือน ซึ่งมีได้ระบุรายละเอียด	-	-	-	-	-	-	-	-	-	0311x Working time in non-primary production activities n.f.d
03121 การซื้อ/จัดหาวัสดุเพื่อใช้ในการผลิตขั้นต้นของครัวเรือน	0.5	-	-	0.5	0.5	-	-	-	-	03121 Purchasing/acquiring inputs
03122 การขาย/การจัดการผลผลิตที่ได้จากกิจกรรมที่ไม่ใช่การผลิตขั้นต้นของครัวเรือน	3.3	-	-	3.6	0.5	-	-	-	-	03122 Selling/disposing of outputs of non-primary production activities of households
03201 การทำงานในกิจกรรมที่ไม่ใช่การผลิตขั้นต้นซึ่งเป็นธุรกิจของครัวเรือน	-	-	-	-	-	-	-	-	-	03201 Looking for work in non-primary production activities in household enterprise
03202 การทวง/การก่อสร้างธุรกิจนิกิจกรรมที่ไม่ใช่การผลิตขั้นต้นซึ่งเป็นธุรกิจของครัวเรือน	-	-	-	-	-	-	-	-	-	03202 Looking for/setting up business in non-primary production activities in household enterprise
03300 การเดินทางที่เกี่ยวข้องกับกิจกรรมที่ไม่ใช่การผลิตขั้นต้นของครัวเรือน	1.5	-	1.6	1.4	1.5	1.3	2.1	-	-	03300 Travel related to non-primary production of household
03900 การทำงานในกิจกรรมที่ไม่ใช่การผลิตขั้นต้นของครัวเรือน ซึ่งมีได้ระบุประเภทไว้ในที่อื่น	-	-	-	-	-	-	-	-	-	03900 Work for household in non-primary production activities n.e.c.
04 การทำงานในกิจกรรมการก่อสร้างของครัวเรือน	7.5	9.7	7.2	8.2	7.0	10.8	1.9	-	-	04 Work for household in construction activities
04111 การก่อสร้างและการซ่อมแซมการผสมปูนของครัวเรือนตนเอง	2.6	-	8.5	-	-	5.7	1.0	-	-	04111 Construction and repair for own capital formation
04112 การก่อสร้างและการซ่อมแซมอาคาร ถนน เขื่อน และสิ่งก่อสร้างอื่นๆ	6.5	7.9	5.9	6.7	5.4	8.9	2.6	-	-	04112 Construction and repair of buildings, roads, dams and other structures
04113 การก่อสร้างและการซ่อมแซมครั้งใหญ่เกี่ยวกับถนน อาคาร สะพาน เขื่อน ฯลฯ ของชุมชน	-	-	-	-	-	-	-	-	-	04113 Community-organized construction
04114 การฝึกอบรมและการเรียนที่เกี่ยวข้องกับการทำงานในกิจกรรมการก่อสร้างซึ่งเป็นธุรกิจของครัวเรือน	-	-	-	-	-	-	-	-	-	04114 Training and studies in relation to work in construction activities in household enterprise
0411x เวลาทำงานในกิจกรรมการก่อสร้าง ซึ่งมีได้ระบุรายละเอียด	-	-	-	-	-	-	-	-	-	0411x Working time in construction activities n.f.d.
04120 การซื้อ/จัดหาวัสดุขั้นต้นเพื่อใช้ในการรวมการก่อสร้างของครัวเรือน	-	-	-	-	-	-	-	-	-	04120 Purchasing/acquiring inputs/supplies for construction activities for household production
04201 การทำงานในกิจกรรมการก่อสร้างซึ่งเป็นธุรกิจของครัวเรือน	-	-	-	-	-	-	-	-	-	04201 Looking for work in construction activities in household enterprise
04202 การทวง/การก่อสร้างธุรกิจนิกิจกรรมการก่อสร้างซึ่งเป็นธุรกิจของครัวเรือน	-	-	-	-	-	-	-	-	-	04202 household enterprise
04300 การเดินทางที่เกี่ยวข้องกับกิจกรรมการก่อสร้างของครัวเรือน	1.7	1.8	1.3	1.5	1.6	2.3	0.7	-	-	04300 Travel related to construction activities of households
04900 การทำงานในกิจกรรมการก่อสร้างของครัวเรือน ซึ่งมีได้ระบุประเภทไว้ในที่อื่น	-	-	-	-	-	-	-	-	-	04900 Work for household in construction activities n.e.c.

ตารางที่ 5 เวลาที่ใช้โดยเฉลี่ยของประชากรอายุตั้งแต่ 10 ปีขึ้นไป จำแนกตามกิจกรรมหลัก และระดับการศึกษาที่สำเร็จ ภาคกลาง (ต่อ)

TABLE 5 AVERAGE TIME OF PARTICIPANTS 10 YEARS OF AGE AND OVER BY MAIN ACTIVITY AND EDUCATIONAL ATTAINMENT, CENTRAL REGION (Contd.)

หน่วยเป็นชั่วโมงต่อวัน : Hour per day

กิจกรรมหลัก	รวม	ไม่ การศึกษา	ต่ำกว่า ประถมศึกษา	ประถมศึกษา Elementary	มัธยมศึกษา ตอนต้น Lower Secondary	มัธยมศึกษา ตอนปลาย Upper Secondary	อุดมศึกษา Higher	อื่นๆ	ไม่ทราบ	Main Activity
05 การทำงานในการให้บริการที่ก่อให้เกิดรายได้ของครัวเรือน	9.2	9.5	9.8	9.5	9.3	8.8	8.2	-	11.8	05 Work for household providing services for income
05111 การเตรียมและการขนอาหารและเครื่องดื่มที่ปรุงขึ้นเอง	8.2	9.7	8.6	8.1	7.7	8.6	7.5	-	-	05111 Preparing and selling food and beverage
05112 การค้าขาย การขายตามบ้าน การขายตามข้างถนน การขายส่ง	7.9	7.3	8.8	7.5	7.6	8.0	7.5	-	-	05112 Petty trading, door-to-door vending, street vending, hawking
05121 การประกอบ การติดตั้ง การปรับตั้งเครื่องมือ และการซ่อมแซมเครื่องมือเครื่องจักร	8.1	-	11.0	3.4	9.0	7.3	-	-	-	05121 Fitting, installing, tool setting, maintaining and repairing tools and machinery
05122 การซ่อมแซมยานยนต์	7.7	-	8.6	8.3	4.6	-	5.3	-	-	05122 Repair of vehicles
05123 การซ่อมแซมของใช้ส่วนบุคคล	1.2	-	1.2	-	-	-	-	-	-	05123 Repair of personal goods
05124 การซ่อมแซมของใช้ในครัวเรือน	8.6	6.2	5.7	-	9.5	7.8	-	-	-	05124 Repair of household goods
05131 การให้เช่าห้อง ที่พัก และงานที่เกี่ยวข้อง	3.4	-	3.3	0.5	4.5	4.1	3.0	-	-	05131 Renting out rooms, sleeping space and associated work
05132 การให้กู้ยืมเงินและการรับฝากเงินคืน; การแลกเปลี่ยนเงินตราต่างประเทศ	4.2	-	4.2	-	-	-	-	-	-	05132 Lending and collecting money; foreign exchange
05133 การพิมพ์ดีด การประมวลผลคำ การเขียนโปรแกรม การแปลข้อมูลเป็นรหัส	7.8	11.8	-	-	-	-	7.0	-	-	05133 Typing, word-processing, programming, encoding
05134 การบัญชี การทำบัญชี การให้บริการด้านกฎหมาย และการให้บริการที่เกี่ยวข้อง	4.0	-	1.8	-	-	-	4.2	-	-	05134 Accounting, bookkeeping, legal and related services
05135 การสอนพิเศษ	3.5	-	-	-	-	-	3.5	-	-	05135 Tutoring
05136 การให้บริการทางการแพทย์และทันตกรรม	-	-	-	-	-	-	-	-	-	05136 Provision of medical and dental services
05137 การให้บริการด้านกรรพการพยาบาล/การบำบัดด้วยโรค	4.2	13.0	2.9	-	-	-	-	-	-	05137 Provision of nursing/therapy services
05141 การให้บริการดูแลส่วนบุคคล	7.2	-	4.3	6.5	10.1	8.6	8.3	-	-	05141 Provision of personal care services
05142 การให้บริการดูแลสุขภาพที่ไม่ใช่เพื่อการบำบัดด้วยโรค	5.6	-	3.3	11.0	-	-	-	-	-	05142 Provision of non-professional health-care
05151 การขนส่งสินค้า	7.9	10.5	8.2	7.1	9.3	-	2.8	-	-	05151 Transporting goods
05152 การขนส่งผู้โดยสาร	9.7	7.9	10.9	9.3	9.9	8.5	9.6	-	11.0	05152 Transporting passengers
05160 การให้บริการในครัวเรือนโดยได้รับค่าตอบแทน	7.1	7.0	6.3	8.2	10.2	2.8	7.8	-	-	05160 Providing paid domestic services
05170 การฝึกอบรมและการเรียนที่เข้าด้วยกันการทำงานในกิจกรรมบริการ	3.3	-	-	3.3	-	-	-	-	-	05170 Training and studies related to work in service activities
05201 การทำงานหนักในกิจกรรมบริการซึ่งเป็นผู้ถือของครัวเรือน	-	-	-	-	-	-	-	-	-	05201 Looking for work in service activities in household enterprise
05202 การทบทวนการก่อสร้างธุรกิจบริการซึ่งเป็นผู้ถือของครัวเรือน	-	-	-	-	-	-	-	-	-	05202 Looking for/setting up business in service activities in household.
05300 การเดินทางที่เกี่ยวข้องกับการให้บริการที่ก่อให้เกิดรายได้	1.4	1.4	1.5	1.2	1.3	1.4	1.7	-	0.8	05300 Travel related to providing services for income
05900 การทำงานด้านบริการที่ก่อให้เกิดรายได้ตามข้อของครัวเรือน ซึ่งมีได้จัดประเภทไว้ในที่อื่น	7.6	6.4	6.1	10.6	7.7	6.3	7.0	-	-	05900 Work for household providing services for income h.e.c.

ตารางที่ 5 เวลาที่ใช้โดยเฉลี่ยของประชากรอายุตั้งแต่ 10 ปีขึ้นไป จำแนกตามกิจกรรมหลัก และระดับการศึกษาที่สำเร็จ ภาคกลาง (ต่อ)

TABLE 5 AVERAGE TIME OF PARTICIPANTS 10 YEARS OF AGE AND OVER BY MAIN ACTIVITY AND EDUCATIONAL ATTAINMENT, CENTRAL REGION (Contd.)

หน่วยเป็นชั่วโมงต่อวัน : Hour per day

กิจกรรมหลัก	การศึกษา							Main Activity		
	รวม	ไม่การศึกษา	ต่ำกว่าประถมศึกษา	ประถมศึกษา	มัธยมศึกษาตอนต้น	มัธยมศึกษาตอนปลาย	อุดมศึกษา		อื่นๆ	ไม่ทราบ
Total	None	Less than Elementary	Elementary	Elementary	Lower Secondary	Upper Secondary	Higher	Others	Unknown	
06 การให้บริการในครัวเรือนของตนเอง โดยไม่รับค่าตอบแทน	2.3	2.2	2.6	2.0	2.2	2.2	2.5	-	1.0	06 Providing unpaid domestic services for own final use within household
06111 การจัดการอาหาร	1.2	1.2	1.4	1.1	1.0	1.1	1.1	-	-	06111 Food management
06112 การทำความสะอาดและดูแลรักษาที่อยู่อาศัยและบริเวณโดยรอบ	1.2	1.2	1.4	1.0	1.2	1.2	1.3	-	-	06112 Cleaning and upkeep of dwelling and surroundings
06113 การแต่ง การบำรุงรักษา และการซ่อมแซมเล็ก ๆ น้อยๆ ด้วยตนเอง	1.5	0.5	2.6	0.8	0.9	1.2	1.1	-	-	06113 Do-it-yourself decoration, maintenance and small repairs
06114 การดูแลเสื้อผ้าและรองเท้า	1.3	1.6	1.4	1.3	1.3	1.1	1.4	-	-	06114 Care of textiles and footwear
06115 การจัดการครัวเรือน	0.4	0.5	-	0.3	-	-	0.4	-	-	06115 Household management
06116 การดูแลสัตว์เลี้ยง	0.8	1.0	0.9	0.5	0.4	1.2	0.9	-	-	06116 Pet care
06121 การเลือกซื้อ/การซื้อสินค้า และกิจกรรมที่เกี่ยวข้อง	0.9	0.6	0.8	0.7	0.8	0.8	1.0	-	0.7	06121 Shopping for/purchasing of goods and related activities
06122 การเลือกซื้อ/การรับบริการ และกิจกรรมที่เกี่ยวข้อง	1.4	-	0.7	-	0.5	0.8	1.7	-	-	06122 Shopping for/availling of services and related activities
06200 การเดินทางที่เกี่ยวข้องกับการให้บริการในครัวเรือนโดยไม่รับค่าตอบแทน	0.9	0.6	0.7	0.8	1.0	0.9	1.0	-	0.3	06200 Travel related to provision of unpaid domestic services
06900 การบริการในครัวเรือนโดยไม่รับค่าตอบแทน ซึ่งมีได้จัดประเภทไว้ในที่อื่น	0.8	-	-	0.8	-	-	-	-	-	06900 Unpaid domestic services n.e.c.
07 การให้บริการดูแลสมาชิกในครัวเรือน โดยไม่รับค่าตอบแทน	2.4	2.2	3.3	2.8	2.7	2.3	1.9	-	0.7	07 Providing unpaid caregiving services to household members
07111 การดูแลเด็กทางด้านร่างกาย	2.5	1.3	3.6	2.5	2.6	2.4	1.7	-	-	07111 Caring for children/physical care
07112 การสอน การฝึกอบรม การช่วยเหลือเด็ก	1.1	1.7	1.0	1.3	1.3	1.3	1.0	-	-	07112 Teaching, training, helping children
07113 การพาดูแลไปเยี่ยมสถานที่ต่าง ๆ	1.0	1.3	1.1	1.8	0.8	1.1	0.6	-	-	07113 Accompanying children to places
07114 การดูแลผู้สูงอายุในสถานศึกษา	1.8	-	0.7	2.3	-	-	0.5	-	-	07114 Minding children (passive care)
07121 การดูแลผู้สูงอายุทางด้านร่างกาย	1.8	-	3.6	0.5	0.5	-	2.0	-	0.3	07121 Caring for adults/physical care
07122 การดูแลผู้สูงอายุทางด้านอารมณ์	-	-	-	-	-	-	-	-	-	07122 Caring for adults/emotional support
07123 การพาดูแลไปเยี่ยมสถานที่ต่าง ๆ	1.1	0.3	0.6	-	-	1.1	1.9	-	-	07123 Accompanying adults to places
07200 การเดินทางที่เกี่ยวข้องกับการให้บริการดูแลสมาชิกในครัวเรือนโดยไม่รับค่าตอบแทน	1.1	1.0	0.9	1.2	1.2	1.1	1.0	-	0.3	07200 Travel related to unpaid caregiving services to household members
07900 การให้บริการดูแลสมาชิกในครัวเรือนโดยไม่รับค่าตอบแทน ซึ่งมีได้จัดประเภทไว้ในที่อื่น	8.3	-	-	-	8.3	-	-	-	-	07900 Providing unpaid caregiving services to household members n.e.c.

ตารางที่ 5 เวลาที่ใช้โดยเฉลี่ยของประชากรอายุตั้งแต่ 10 ปีขึ้นไป จำแนกตามกิจกรรมหลัก และระดับการศึกษาที่สำเร็จ ภาคกลาง (ต่อ)

TABLE 5 AVERAGE TIME OF PARTICIPANTS 10 YEARS OF AGE AND OVER BY MAIN ACTIVITY AND EDUCATIONAL ATTAINMENT, CENTRAL REGION (Contd.)

หน่วยเป็นชั่วโมงต่อวัน : Hour per day

กิจกรรมหลัก	Main Activity									
	รวม Total	ไม่ การศึกษา None	ต่ำกว่า ประถมศึกษา Less than Elementary	ประถม ศึกษา Elementary	มัธยมศึกษา ตอนต้น Lower Secondary	มัธยมศึกษา ตอนปลาย Upper Secondary	อุดมศึกษา Higher	อื่นๆ Others	ไม่ทราบ Unknown	
08 การให้บริการชุมชนและการให้ความช่วยเหลือครัวเรือนอื่น	3.3	2.8	2.6	3.3	4.5	3.2	3.1	-	-	08 Providing community services and help to other households
08111 การให้ความช่วยเหลือครัวเรือนอื่นด้านการบำรุงรักษาและการจัดการครัวเรือน	2.2	0.2	1.7	1.7	1.2	2.1	3.0	-	-	08111 Household maintenance and management as help to other households
08112 การให้ความช่วยเหลือครัวเรือนอื่นด้านการซื้อ/การขายสินค้าและการรับบริการ	0.8	-	-	0.5	-	-	0.9	-	-	08112 Shopping for/purchasing of goods and services as help to other households
08113 การให้ความช่วยเหลือครัวเรือนอื่นด้านการก่อสร้าง การปรับปรุงสิ่งปลูกสร้าง และการซ่อมแซมที่อยู่อาศัย ฯลฯ	-	-	-	-	-	-	-	-	-	08113 Construction
08114 การให้ความช่วยเหลือครัวเรือนอื่นด้านการซ่อมแซมสินค้าอุปโภคบริโภคและของใช้ในครัวเรือน	-	-	-	-	-	-	-	-	-	08114 Repairs of consumer and household goods as help to other households
08115 การให้ความช่วยเหลือครัวเรือนอื่นโดยไม่ได้รับค่าตอบแทนด้านธุรกิจ/ฟาร์มและการจ้างงาน	3.7	4.5	1.8	5.1	-	2.3	4.3	-	-	08115 Unpaid help in business/farm and employment as help to other households
08116 การให้ความช่วยเหลือครัวเรือนอื่นด้านการดูแลเด็ก	2.2	2.7	1.6	2.0	4.1	0.5	0.6	-	-	08116 Childcare as help to other households
08117 การให้ความช่วยเหลือครัวเรือนอื่นด้านการดูแลผู้ใหญ่	2.6	-	1.7	2.0	6.5	3.2	0.2	-	-	08117 Adult care as help to other households
08118 การให้ความช่วยเหลือครัวเรือนอื่นด้านการขนส่ง	-	-	-	-	-	-	-	-	-	08118 Transportation assistance to other households
08121 การทำงานที่ชุมชน : การทำอาหารที่ร่วมฉลองกับชุมชน ฯลฯ	3.3	-	-	-	-	-	3.3	-	-	08121 Community organized work: cooking for collective celebrations etc.
08122 การทำงานที่ชุมชน : การทำงานที่ร่วมฉลองกับชุมชน (ถนน ตลาด ฯลฯ)	-	-	-	-	-	-	-	-	-	08122 Work on road/building repair
08123 การจัดการและการทำงานที่ชุมชนเป็นการให้ความช่วยเหลือแก่หมู่บ้านท้องถิ่นอื่น	3.2	-	-	-	-	-	3.2	-	-	08123 Organizing and work on community-based assistance to villages, other sublocations
08124 การจัดการและการทำงานที่ชุมชนเป็นการให้ความช่วยเหลือแก่ครอบครัวและบุคคล	-	-	-	-	-	-	-	-	-	08124 Organizing and work on community-based assistance to families and individuals
08131 การทำงานอาสาสมัครที่ทั้งองค์กร (ไม่ได้ให้ความช่วยเหลือบุคคลอื่น โดยตรง)	4.6	-	4.8	-	4.2	-	-	-	-	08131 Volunteer work for organizations (not directly for individuals)
08132 การทำงานอาสาสมัครที่บนองค์กร (ให้ความช่วยเหลือบุคคลอื่นโดยตรง)	1.8	-	-	-	-	-	1.8	-	-	08132 Volunteer work through organizations (extended directly to individuals)
08200 การเข้าร่วมประชุม	4.4	-	-	-	2.7	-	6.0	-	-	08200 Attendance in meetings
08300 การมีส่วนร่วมในความสัมพันธ์ของครอบครัวและความเป็นครอบครัวอื่น	0.3	-	-	0.3	-	-	-	-	-	08300 Involvement in civic and related responsibilities
08400 การเดินทางที่เกี่ยวข้องกับการให้ความช่วยเหลือครัวเรือนอื่นและการให้บริการชุมชน	1.1	1.7	0.7	1.3	0.8	1.1	1.4	-	-	08400 Travel related to community services and help to other households
08900 การให้ความช่วยเหลือครัวเรือนอื่นและการให้บริการชุมชน (ซึ่งไม่ได้จัดประเภทไว้ในที่อื่น)	-	-	-	-	-	-	-	-	-	08900 Community services and help to other households n.e.c.

ตารางที่ 5 เวลาที่ใช้โดยเฉลี่ยของประชากรอายุตั้งแต่ 10 ปีขึ้นไป จำแนกตามกิจกรรมหลัก และระดับการศึกษาที่สำเร็จ ภาคกลาง (ต่อ)

TABLE 5 AVERAGE TIME OF PARTICIPANTS 10 YEARS OF AGE AND OVER BY MAIN ACTIVITY AND EDUCATIONAL ATTAINMENT, CENTRAL REGION (Contd.)

หน่วยเป็นชั่วโมงต่อวัน : Hour per day

กิจกรรมหลัก	รวม	ไม่ การศึกษา	ต่ำกว่า ประถมศึกษา Less than Elementary	ประถม ศึกษา Elementary	มัธยมศึกษา ตอนต้น Lower Secondary	มัธยมศึกษา ตอนปลาย Upper Secondary	อุดมศึกษา Higher	อื่นๆ	ไม่ทราบ	Main Activity
09 การเรียนรู้	7.3	-	6.9	8.0	8.1	7.5	6.6	-	-	09 Learning
09111 การเรียนในโรงเรียน/มหาวิทยาลัย	5.7	-	6.3	6.1	6.1	5.8	4.5	-	-	09111 School/university attendance
09112 การหยุดพัก/การรอเรียนช่วงเวลาสั้นๆ ในสถานศึกษาทั่วไป	0.8	-	0.3	1.0	0.4	0.3	1.1	-	-	09112 Breaks/waiting at place of general education
09113 การเรียนด้วยตนเองในหลักสูตรการศึกษาทางไกล (ซีดีไอ สื่อทางเสียง ระบบออนไลน์)	-	-	-	-	-	-	-	-	-	09113 Self-study for distance education course work (video, audio, online)
09120 การทำที่บ้าน การทบทวนบทเรียน การวิจัยและกิจการที่เกี่ยวเนื่องกับการศึกษาทั่วไป	2.1	-	1.4	2.0	2.9	1.0	2.4	-	-	09120 Homework, course review, research related to general education
09130 การเรียนเพิ่มเติม การศึกษาอบรม และหลักสูตรในช่วงกลาง	2.7	-	2.1	-	1.0	-	6.5	-	-	09130 Additional study, non-formal education and courses during free time
09140 การฝึกอบรมและการเรียนเพื่อพัฒนาอาชีพ/วิชาชีพ	-	-	-	-	-	-	-	-	-	09140 Career/professional development training and studies
09200 กิจกรรมอื่นๆ ที่เกี่ยวข้องกับกิจกรรมการเรียนรู้	0.5	-	0.4	0.3	0.3	-	0.8	-	-	09200 Other activities carried out in relation to learning activities
09300 การเดินทางที่เกี่ยวข้องกับการเรียนรู้	1.6	-	1.3	1.6	1.4	0.3	2.1	-	-	09300 Travel related to learning
09900 กิจกรรมการเรียนรู้ ซึ่งมีได้ทั้งประเภทไว้ที่อื่น	-	-	-	-	-	-	-	-	-	09900 Learning activities n.e.c.
10 การเข้าสังคมและการมีส่วนร่วมในชุมชน	1.4	2.3	1.5	1.3	1.3	1.0	1.3	-	0.5	10 Socializing and community participation
10111 การพูดคุย การสนทนา	1.2	2.1	1.3	1.2	1.1	1.0	1.1	-	0.5	10111 Talking, conversing
10112 กิจกรรมการเข้าสังคม	2.3	2.8	1.8	1.6	2.0	2.0	2.6	-	-	10112 Socializing activities
10113 การอ่านและการเขียนจดหมาย	1.4	1.0	2.5	-	1.4	-	1.2	-	-	10113 Reading and writing mail
10114 กิจกรรมการไม่เข้าสังคม/การต่อต้านสังคม/การเองสังคมในแง่ลบ	-	-	-	-	-	-	-	-	-	10114 Unsocial/antisocial/negative social activities
1011x การเข้าสังคมและการติดต่อสื่อสาร ซึ่งมีได้ระบุรายละเอียด	-	-	-	-	-	-	-	-	-	1011x Socializing and communication n.f.d.
10121 การมีส่วนร่วมในเหตุการณ์ของทางวัฒนธรรม/ประวัติศาสตร์ของชุมชน	3.5	-	3.5	-	-	-	-	-	-	10121 Participating in community celebrations of cultural/historic events
10122 การมีส่วนร่วมในพิธีกรรม/ชุดการนุ่งของชุมชน (ที่ไม่เกี่ยวข้องกับความ)	1.7	-	1.0	1.6	-	-	2.2	-	-	10122 Participating in community rites/events (non-religious)
10123 การมีส่วนร่วมในงานสังคมของชุมชน (งานดนตรี งานเต้นรำ ฯลฯ)	-	-	-	-	-	-	-	-	-	10123 Participating in community social functions (music, dance etc.)
1012x การมีส่วนร่วมในชุมชน ซึ่งมีได้ระบุรายละเอียด	-	-	-	-	-	-	-	-	-	1012x Community participation n.f.d.
10200 การเดินทางที่เกี่ยวข้องกับการเข้าสังคมและการมีส่วนร่วมในชุมชน	1.2	0.8	1.0	1.2	1.2	1.0	1.3	-	-	10200 Travel related to socializing and community participation
10900 การเข้าสังคมและการมีส่วนร่วมในชุมชน ซึ่งมีได้ระบุประเภทไว้ที่อื่น	-	-	-	-	-	-	-	-	-	10900 Socializing and community participation n.e.c.

ตารางที่ 5 เวลาที่ใช้โดยเฉลี่ยของประชากรอายุตั้งแต่ 10 ปีขึ้นไป จำแนกตามกิจกรรมหลัก และระดับการศึกษาที่สำเร็จ ภาคกลาง (ต่อ)

TABLE 5 AVERAGE TIME OF PARTICIPANTS 10 YEARS OF AGE AND OVER BY MAIN ACTIVITY AND EDUCATIONAL ATTAINMENT, CENTRAL REGION (Contd.)

หน่วยเป็นชั่วโมงต่อวัน : Hour per day

กิจกรรมหลัก	รวม	ไม่มีการศึกษา	ต่ำกว่าระดับประถมศึกษา	ประถมศึกษา	มัธยมศึกษาตอนต้น	มัธยมศึกษาตอนปลาย	อุดมศึกษา	อื่นๆ	ไม่ทราบ	Main Activity
11 การเข้าชมอาคาร/สถานที่ทางวัฒนธรรม การบันเทิง และการกีฬา	3.0	2.0	-	1.7	4.3	8.0	2.8	-	-	11 Attending/visiting cultural, entertainment and sports events/venues
11111 การเข้าชมพิพิธภัณฑ์ ห้องแสดงงานศิลปะ อุทยานประวัติศาสตร์/วัฒนธรรม	2.6	-	-	-	-	4.0	1.5	-	-	11111 Visit museum, art gallery, historical/cultural park, heritage site
11112 การเข้าชมภาพยนตร์	2.2	-	-	2.1	3.2	-	2.0	-	-	11112 Attendance at movies/cinema
11113 การเข้าชมการแสดงที่โรงละคร โรงโอลympia สถานที่แสดงบัลเลต์ สถานที่แสดงดนตรี	4.0	-	-	-	4.0	-	-	-	-	11113 Attendance at theatre, opera, ballet, concerts
11119 การเข้าชมเหตุการณ์ทางวัฒนธรรมมวลชนอื่นๆ	0.3	-	-	0.3	-	-	-	-	-	11119 Attendance at other specified mass cultural events
11120 การเข้าชมสวนสัตว์ สวนพฤกษศาสตร์ ศูนย์รวมความบันเทิง งานออกงานจำหน่ายสินค้า ฯลฯ	1.4	1.2	-	-	-	-	1.8	-	-	11120 Attendance/visit to zoo, animal park
11131 การเข้าชมการแข่งขันกีฬาอาชีพ	1.8	-	-	-	-	-	1.8	-	-	11131 Attendance at professional sports events
11132 การเข้าชมการแข่งขันกีฬาสมัครเล่น	2.0	-	-	2.0	-	-	-	-	-	11132 Attendance at amateur sports events
11200 การเดินทางที่เกี่ยวข้องกับการเข้าชมสถานที่ทางวัฒนธรรม การบันเทิง และการกีฬา	1.6	0.8	-	-	0.9	4.0	1.6	-	-	11200 Travel related to attending/visiting cultural, entertainment and sports events/venues
11900 การเข้าชมสถานที่ทางวัฒนธรรม การบันเทิง และการกีฬา ซึ่งมีได้แก่ประเภทต่อไปนี้	-	-	-	-	-	-	-	-	-	11900 Attending/visiting sports, entertainment and cultural events/venues n.e.c.
12 งานอดิเรก การเล่นเกม และกิจกรรมว่างอื่นๆ	2.4	1.1	2.5	2.0	2.9	2.2	2.3	-	-	12 Hobbies, games and other pastime activities
12111 หัตถศิลป์	1.5	-	1.5	-	-	-	-	-	-	12111 Visual arts
12112 วรรณศิลป์	10.4	-	-	4.0	-	-	11.8	-	-	12112 Literary arts
12113 ศิลปะการแสดง (การแสดงเดี่ยว การแสดงดนตรี การแสดงละคร)	1.6	1.2	2.2	0.8	2.4	0.8	1.5	-	-	12113 Performing arts (dance, music, theatre)
1211x หัตถศิลป์ วรรณศิลป์ และศิลปะการแสดง ซึ่งมีได้แก่ วาดและเย็บ	-	-	-	-	-	-	-	-	-	1211x Visual, literary and performing arts n.f.d.
12120 งานอดิเรกที่ใช้ความเชี่ยวชาญเฉพาะอย่างและหลักสูตรที่เกี่ยวข้อง	1.6	1.2	-	1.3	1.0	-	3.2	-	-	12120 Technical hobbies and related courses
12131 เกมที่เล่นคนเดียว	1.8	-	2.8	2.0	1.5	-	-	-	-	12131 Solo games
12132 เกมที่เล่นบนกระดาน	1.0	-	-	1.3	0.5	1.0	-	-	-	12132 Card games, board games
12133 เกมคอมพิวเตอร์ (รวมถึง ตู้เกมคอมพิวเตอร์และวีดีโอเกม)	2.3	1.0	2.5	1.9	3.0	2.6	2.1	-	-	12133 Computer games (including arcade and video games)
12134 เกมที่เล่นเป็นกลุ่ม	1.4	-	1.6	0.8	2.6	-	1.5	-	-	12134 Social/group games
12135 การพนันหรือการเสี่ยงโชค	3.2	-	2.7	-	3.9	-	-	-	-	12135 Gambling
1213x การเล่นเกมและกิจกรรมยว่งอื่นๆ ซึ่งมีได้แก่ วาดและเย็บ	-	-	-	-	-	-	-	-	-	1213x Playing games and other pastimes n.f.d.
12200 การเดินทางที่เกี่ยวข้องกับงานอดิเรก การเล่นเกม และกิจกรรมยว่งอื่นๆ	1.0	-	0.8	1.0	1.0	-	0.6	-	-	12200 Travel related to hobbies, games and other pastimes
12900 งานอดิเรก การเล่นเกม และกิจกรรมยว่งอื่นๆ ซึ่งมีได้แก่ ประเภทต่อไปนี้	0.5	-	-	-	-	-	0.5	-	-	12900 Hobbies, games and other pastimes n.e.c.

ตารางที่ 5 เวลาที่ใช้โดยเฉลี่ยของประชากรอายุตั้งแต่ 10 ปีขึ้นไป จำแนกตามกิจกรรมหลัก และระดับการศึกษาที่สำเร็จ ภาคกลาง (ต่อ)

TABLE 5 AVERAGE TIME OF PARTICIPANTS 10 YEARS OF AGE AND OVER BY MAIN ACTIVITY AND EDUCATIONAL ATTAINMENT, CENTRAL REGION (Contd.)

หน่วยเป็นชั่วโมงต่อวัน : Hour per day

กิจกรรมหลัก	รวม	ไม่มีการศึกษา	ต่ำกว่าประถมศึกษา	ประถมศึกษา	มัธยมศึกษาตอนต้น	มัธยมศึกษาตอนปลาย	อุดมศึกษา	อื่นๆ	ไม่ทราบ	Main Activity
13 การมีส่วนร่วมในกีฬาในร่มและกลางแจ้ง และพลศึกษาที่เกี่ยวข้อง	1.4	1.1	1.3	1.4	1.5	1.1	1.5	-	-	13 Indoor and outdoor sports participation and related courses
13111 การเดินและการเดินทางไกล : การวิ่งและการวิ่งระยะยาว	1.0	1.1	1.1	1.0	1.0	0.9	0.9	-	-	13111 Walking and hiking; jogging and running
13112 การขี่จักรยาน การเล่นสเก็ต การเล่นสเก็ตบอร์ด	1.2	-	1.5	1.2	-	1.0	1.1	-	-	13112 Biking, skating, skateboarding
13113 เอลิติก โยคะ การยิมนาสติก และโปรแกรมฟิตเนสอื่นๆ	1.0	0.6	1.0	0.7	0.7	1.4	1.2	-	-	13113 Aerobics, yoga, weight-training and other fitness programmes
13114 กีฬาประเภทเดี่ยวที่อุปกรณ์เป็นลูกบอล	1.5	0.7	-	0.6	2.3	2.2	1.9	-	-	13114 Ball games, individual sports
13115 กีฬาประเภททีมที่อุปกรณ์เป็นลูกบอล	1.6	1.5	1.5	1.6	1.7	1.8	1.8	-	-	13115 Ball games, team sports
13116 กีฬาทางน้ำ	3.4	4.3	1.8	0.8	6.3	-	2.5	-	-	13116 Water sports
13117 กีฬาฤดูหนาว/กีฬาหิมะ/น้ำแข็ง/กีฬาหิมะ	-	-	-	-	-	-	-	-	-	13117 Winter/ice/snow sports
13118 กีฬาที่มีการปะทะกัน	4.0	-	-	4.0	-	-	-	-	-	13118 Contact sports
13121 การเข้าค่ายพักแรม	6.0	-	-	6.0	-	-	-	-	-	13121 Camping
13122 การขี่ม้า	-	-	-	-	-	-	-	-	-	13122 Horseback-riding
13123 การขับรถและขี่จักรยานเพื่อเล่น การขี่จักรยานตัวคัน	-	-	-	-	-	-	-	-	-	13123 Pleasure drives; sightseeing
13200 การเดินทางที่เกี่ยวข้องกับการมีส่วนร่วมในกีฬาในร่มและกลางแจ้ง และพลศึกษาที่เกี่ยวข้อง	0.9	0.8	1.1	0.7	0.7	0.9	0.9	-	-	13200 Travel related to indoor and outdoor sports participation and related courses
13900 การมีส่วนร่วมในกีฬาในร่มและกลางแจ้ง และพลศึกษาที่เกี่ยวข้อง ซึ่งมีได้จัดประเภทไว้ในที่อื่น	2.2	-	-	2.2	-	-	-	-	-	13900 Indoor and outdoor sports participation and related courses n.e.c.
14 สื่อมวลชน	3.3	3.7	3.6	2.9	3.2	3.2	3.4	-	1.0	14 Mass media
14111 การอ่านหนังสือ	1.7	1.0	1.3	1.1	1.5	1.3	2.0	-	-	14111 Reading books
14112 การอ่านวารสารหรือสิ่งพิมพ์ที่ออกตามกำหนดเวลา	0.9	0.8	1.1	0.8	1.0	1.1	0.8	-	-	14112 Reading periodicals
14119 การอ่านสิ่งพิมพ์เฉพาะอื่นๆ	1.2	0.9	1.3	0.8	2.1	1.2	1.1	-	-	14119 Reading other specified materials
1411x การอ่าน ซึ่งมีได้ระบุรายละเอียด	-	-	-	-	-	-	-	-	-	1411x Reading n.f.d.
14121 การดู/การฟังโทรทัศน์	3.0	3.7	3.4	2.8	2.9	2.9	3.0	-	1.0	14121 Watching/listening to television
14122 การดู/การฟังวิดีโอ	2.8	2.7	1.4	1.8	2.2	1.3	4.3	-	-	14122 Watching/listening to video programmes
14131 การฟังรายการวิทยุ	1.3	1.3	2.0	0.9	1.2	1.3	1.1	-	-	14131 Listening to radio programmes
14132 การฟังสื่อเสียงอื่นๆ	2.2	-	3.5	4.2	1.8	2.1	1.5	-	-	14132 Listening to other audio media
1413x การฟังวิทยุและเครื่องเสียง ซึ่งมีได้ระบุรายละเอียด	-	-	-	-	-	-	-	-	-	1413x Listening to radio and audio devices n.f.d.
14141 การใช้เทคโนโลยีคอมพิวเตอร์เพื่อการอ่าน	1.6	-	-	0.7	0.5	0.7	1.8	-	-	14141 Using computer technology for reading
14142 การใช้เทคโนโลยีคอมพิวเตอร์เพื่อการดู/การฟัง	0.8	-	1.3	0.5	-	2.2	0.5	-	-	14142 Using computer technology for video/audio
14143 การใช้อินเทอร์เน็ต การดาวน์โหลด การอัปโหลด	2.4	-	0.8	2.1	3.5	2.4	2.2	-	-	14143 Surfing the Internet; downloading; uploading
1414x การใช้เทคโนโลยีคอมพิวเตอร์ ซึ่งมีได้ระบุรายละเอียด	-	-	-	-	-	-	-	-	-	1414x Using computer technology n.f.d.
14200 การไปเยี่ยมชม	1.0	-	-	-	-	-	1.0	-	-	14200 Visiting library
14300 การเดินทางที่เกี่ยวข้องกับสื่อมวลชน	0.5	0.3	-	-	1.0	-	0.5	-	-	14300 Travel related to mass media
14900 สื่อมวลชน ซึ่งมีได้จัดประเภทไว้ในที่อื่น	-	-	-	-	-	-	-	-	-	14900 Mass media n.e.c.

ตารางที่ 5 เวลาที่ใช้โดยเฉลี่ยของประชากรอายุตั้งแต่ 10 ปีขึ้นไป จำแนกตามกิจกรรมหลัก และระดับการศึกษาที่สำเร็จ ภาคกลาง (ต่อ)

TABLE 5 AVERAGE TIME OF PARTICIPANTS 10 YEARS OF AGE AND OVER BY MAIN ACTIVITY AND EDUCATIONAL ATTAINMENT, CENTRAL REGION (Contd.)

หน่วยเป็นชั่วโมงต่อวัน : Hour per day

กิจกรรมหลัก	รวม	ไม่ การศึกษา None	ต่ำกว่า ประถมศึกษา Less than Elementary	ประถม ศึกษา Elementary	มัธยมศึกษา		อุดมศึกษา Higher	อื่นๆ Others	ไม่ทราบ Unknown	Main Activity
					ตอนต้น Lower Secondary	ตอนปลาย Upper Secondary				
15 การดูแลและการดำเนินชีวิตส่วนบุคคล	11.8	13.0	12.3	11.6	11.4	11.4	11.9	-	11.6	15 Personal care and maintenance
15111 การนอนหลับตอนกลางคืน/การนอนหลับตามปกติ	8.0	8.6	8.0	8.0	7.8	7.7	8.0	-	8.2	15111 Night sleep/essential sleep
15112 การงอแงหลับ/การงอแงหลับ	2.1	2.3	2.2	1.9	1.9	2.0	2.1	-	-	15112 Incidental sleep/naps
15113 การงอแงไม่หลับ	1.2	1.9	1.2	1.3	0.9	1.5	0.9	-	-	15113 Sleeplessness
1511x การนอนและกิจกรรมที่เกี่ยวข้อง ซึ่งมีได้ระบุรายละเอียด	-	-	-	-	-	-	-	-	-	1511x Sleep and related activities n.f.d.
15121 การรับประทานอาหาร/อาหารว่าง	1.6	1.6	1.6	1.7	1.6	1.6	1.7	-	2.1	15121 Eating meals/snack
15122 การดื่มที่นอกเหนือจากการดื่มพร้อมกับอาหารหรืออาหารว่าง	0.6	1.0	0.6	0.6	0.7	0.5	0.6	-	-	15122 Drinking other than with meal or snack
1512x การรับประทานอาหารและเครื่องดื่ม ซึ่งมีได้ระบุรายละเอียด	-	-	-	-	-	-	-	-	-	1512x Eating and drinking n.f.d.
15131 การดูแลสุขอนามัยส่วนบุคคล	1.2	1.1	1.1	1.1	1.1	1.2	1.2	-	1.3	15131 Personal hygiene and care
15132 การดูแลสุขภาพ/ด้านการแพทย์ด้วยตนเอง	2.5	1.1	3.4	0.2	2.6	2.5	1.0	-	-	15132 Healthy/medical care to oneself
15141 การได้รับการดูแลสุขภาพส่วนบุคคลจากบุคคลอื่น	2.9	4.2	4.2	0.8	0.5	0.3	1.6	-	-	15141 Receiving personal care from others
15142 การได้รับการดูแลสุขภาพ/ด้านการแพทย์จากบุคคลอื่น	1.6	2.0	1.3	1.5	1.2	-	2.3	-	-	15142 Receiving health/medical care from others
15151 การสวดมนต์ การทำสมาธิ และการทำกิจกรรมทางจิตวิญญาณอื่นๆ	0.8	0.6	0.9	1.0	0.8	1.0	0.7	-	-	15151 Private prayer, meditation, and other informal spiritual activities
15152 การมีส่วนร่วมในกิจกรรมทางศาสนา (การปฏิบัติตามหลักพิธี/ข้อบังคับทางศาสนา)	1.0	2.1	0.7	1.1	1.0	0.6	1.4	-	-	15152 Participating in religious activities (formal practice of religion)
15161 การไม่ทำกิจกรรมใดๆ : การพักผ่อน การผ่อนคลาย	0.9	1.1	1.1	0.8	0.7	0.9	0.8	-	-	15161 Doing nothing; resting, relaxing
15162 การสูบบุหรี่	0.5	0.5	0.6	0.4	0.5	0.6	0.2	-	-	15162 Smoking
15163 การไตร่ตรอง/การนั่งสมาธิ การคิด การวางแผน	-	-	-	-	-	-	-	-	-	15163 Reflecting/meditating, thinking, planning
15200 การเดินทางที่เกี่ยวข้องกับกิจกรรมการดูแลและการดำเนินชีวิตส่วนบุคคล	1.6	0.7	1.3	2.8	1.1	0.8	1.8	-	-	15200 Travel related to personal care and maintenance activities
15900 กิจกรรมการดูแลและการดำเนินชีวิตส่วนบุคคล ซึ่งมีได้ระบุประเภทไว้ที่อื่น	0.3	-	-	0.3	-	-	0.2	-	-	15900 Personal care and maintenance activities n.e.c.

ตารางที่ 6 เวลาที่ใช้โดยเฉลี่ยของประชากรอายุตั้งแต่ 15 ปีขึ้นไป จำแนกตามกิจกรรมหลัก และอาชีพ ภาคกลาง

TABLE 6 AVERAGE TIME OF PARTICIPANTS 15 YEARS OF AGE AND OVER BY MAIN ACTIVITY, AND OCCUPATION, CENTRAL REGION

หน่วยเป็นชั่วโมงต่อวัน : Hour per day

กิจกรรมหลัก	อาชีพ Occupation											Main Activity							
	ยอดรวม		ผู้บัญญัติกฎหมาย และ ผู้จัดการ & Managers		วิชาชีพ ด้านต่างๆ		วิชาชีพ ด้านเทคนิค		เสมียน พนักงาน บริการ		ด้านความ สามารถทางฝีมือ		ผู้ปฏิบัติงาน โรงงานเครื่องจักร		อาชีพอื่น		คนงานจ้าง		
	Total	Legislators & Managers	Profes-sional	Technicians	Clerks	Service Workers	Agricultural & Fishery	Craft & related trades	Plant & Machine operators	Plant & Machine operators	Elementary occupation		Not-classifiable	01	Fomal sector work	02	Work for household in primary production activities		
01 การทำงานในหน่วยงานเอกชน รัฐวิสาหกิจ รัฐบาล องค์การที่ไม่แสวงหากำไร (ทำงานในระบบ)	9.3	8.9	9.0	9.7	9.7	9.4	9.8	9.3	9.3	9.3	9.2	-	-	01 Fomal sector work	-	-	-	-	
01111 เวลาทำงานในระบบหลัก	7.7	6.6	7.1	7.6	7.7	8.3	7.6	8.2	8.2	7.9	7.9	-	-	01111 Working time in main job	-	-	-	-	
01112 เวลาทำงานในงานอื่นๆ	1.4	-	3.4	1.8	-	-	-	0.9	-	-	-	-	-	01112 Working time in other jobs	-	-	-	-	
01113 เวลาทำงานของนักเรียนมัธยมศึกษาถึงงาน และตำแหน่งที่เกี่ยวข้อง	0.7	-	0.7	-	-	-	-	-	-	-	-	-	-	01113 Working time as apprentice, intern and related positions	-	-	-	-	
01114 การหยุดพักร้อน/ลาป่วย และการดูแลตนเอง	0.5	-	1.0	0.2	0.5	-	-	0.5	-	0.5	0.5	-	-	01114 Short breaks and interruptions from work	-	-	-	-	
01115 การฝึกอบรมและการเรียนรู้ที่เกี่ยวข้องกับการทำงานในระบบ	2.6	3.6	1.6	-	1.0	-	-	0.3	-	0.3	-	-	-	01115 Training and studies in relation to work in the "formal sector"	-	-	-	-	
0111x เวลาทำงานในระบบ ซึ่งมีได้เฉพาะและยืด	-	-	-	-	-	-	-	-	-	-	-	-	-	0111x Working time in "formal sector" employment n.f.d	-	-	-	-	
01121 เวลาที่ใช้ในการก่อน/หลังการทำงาน	1.2	2.3	0.5	-	0.3	-	-	0.8	-	0.7	-	-	-	01121 Idle time before/after work	-	-	-	-	
01122 การหยุดพักกลางวันจากการทำงาน	0.7	-	1.0	1.0	-	1.2	-	-	-	0.5	0.2	-	-	01122 Lunch break from work	-	-	-	-	
01201 การทำงานหนักในระบบ	0.2	-	-	-	-	0.2	-	-	-	-	-	-	-	01201 Looking for work in the "formal sector"	-	-	-	-	
01202 การพบ/การก่อสร้าง/ธุรกิจในระบบ	-	-	-	-	-	-	-	-	-	-	-	-	-	01202 Looking for/setting up business in the "formal sector"	-	-	-	-	
01300 การเดินทางที่เกี่ยวข้องกับการทำงานในระบบ	1.7	2.1	2.0	2.1	2.0	1.3	2.2	1.4	1.4	1.4	1.5	-	-	01300 Travel related to work in the "formal sector"	-	-	-	-	
01900 การทำงานในระบบ ซึ่งมีได้เฉพาะและยืด	0.7	-	-	-	-	-	-	-	-	0.7	-	-	-	01900 Work in the "formal sector" n.e.c.	-	-	-	-	
02 การทำงานในกิจกรรมการผลิตขั้นต้นของครัวเรือน	4.4	-	-	-	0.3	3.3	7.2	0.8	0.8	-	0.5	-	-	02 Work for household in primary production activities	-	-	-	-	
02111 การเพาะปลูกพืชและต้นไม้ พืชสวนครัว	6.7	-	-	-	-	2.8	7.2	-	-	-	-	-	-	02111 Growing of crops and trees; kitchen gardening	-	-	-	-	
02112 การเลี้ยงสัตว์ การผลิตผลิตภัณฑ์จากสัตว์ การบริการดูแลเวลา	1.7	-	-	-	-	7.7	2.0	-	-	-	0.5	-	-	02112 Farming of animals; production of animal products; animal husbandry services	-	-	-	-	
02113 การล่าสัตว์ การตัดสัตว์ และการผลิตหนังสัตว์	-	-	-	-	-	-	-	-	-	-	-	-	-	02113 Hunting, trapping and production of animal skins	-	-	-	-	
02114 การหาของป่า การตัดไม้ การเก็บเห็ด และการกร่อนอื่นๆ ที่เกี่ยวข้อง	0.3	-	-	-	0.3	-	-	-	-	-	-	-	-	02114 Gathering of wild products, woodcutting, gathering firewood and other forestry activities	-	-	-	-	
02115 การประมงและการเลี้ยงสัตว์น้ำ/สัตว์ชนิดอื่นในวัน	2.0	-	-	-	-	2.8	-	0.7	-	-	-	-	-	02115 Fishing and fish/aquatic farming	-	-	-	-	
02116 การทำเหมืองแร่และเหมืองหิน	-	-	-	-	-	-	-	-	-	-	-	-	-	02116 Mining and quarrying	-	-	-	-	
02117 การเก็บน้ำ	-	-	-	-	-	-	-	-	-	-	-	-	-	02117 Collecting water	-	-	-	-	
02118 การฝึกอบรมและงานวิจัยที่เกี่ยวข้องกับการทำงานในกิจกรรมการผลิตขั้นต้นของครัวเรือน	-	-	-	-	-	-	-	-	-	-	-	-	-	02118 Training and studies in relation to work in primary production activities of households	-	-	-	-	
0211x เวลาทำงานในกิจกรรมการผลิตขั้นต้น ซึ่งมีได้เฉพาะและยืด	-	-	-	-	-	-	-	-	-	-	-	-	-	0211x Working time in primary production activities n.f.d	-	-	-	-	
02121 การจัดซื้อ/จัดหาวัตถุดิบเพื่อใช้ในการผลิตขั้นต้นของครัวเรือน	-	-	-	-	-	-	-	-	-	-	-	-	-	02121 Purchasing/acquiring inputs/supplies used for primary production activities of households	-	-	-	-	
02122 การขาย/การจัดการผลิตภัณฑ์ที่ได้จากกิจกรรมการผลิตขั้นต้นของครัวเรือน	-	-	-	-	-	-	-	-	-	-	-	-	-	02122 Selling/disposing of outputs of primary production activities of households	-	-	-	-	
02201 การทำงานหนักในกิจกรรมการผลิตขั้นต้นซึ่งเป็นธุรกิจของครัวเรือน	-	-	-	-	-	-	-	-	-	-	-	-	-	02201 Looking for work in primary production activities in household enterprise	-	-	-	-	
02202 การพบ/การก่อสร้าง/ธุรกิจในการผลิตขั้นต้นซึ่งเป็นธุรกิจของครัวเรือน	-	-	-	-	-	-	-	-	-	-	-	-	-	02202 Looking for/setting up business in primary production activities in household enterprise	-	-	-	-	
02300 การเดินทางที่เกี่ยวข้องกับการผลิตขั้นต้นของครัวเรือน	0.8	-	-	-	-	0.9	0.9	-	-	-	0.5	-	-	02300 Travel related to primary production activities of households	-	-	-	-	
02900 การทำงานหนักในกิจกรรมการผลิตขั้นต้นของครัวเรือน ซึ่งมีได้เฉพาะและยืด	-	-	-	-	-	-	-	-	-	-	-	-	-	02900 Work for households in primary production activities n.e.c.	-	-	-	-	

ตารางที่ 6 เวลาที่ใช้โดยเฉลี่ยของประชากรอายุตั้งแต่ 15 ปีขึ้นไป จำแนกตามกิจกรรมหลัก และอาชีพ ภาคกลาง (ต่อ)

TABLE 6 AVERAGE TIME OF PARTICIPANTS 15 YEARS OF AGE AND OVER BY MAIN ACTIVITY, AND OCCUPATION, CENTRAL REGION (Contd.)

หน่วยเป็นชั่วโมงต่อวัน : Hour per day

กิจกรรมหลัก	อาชีพ Occupation										Main Activity	
	ผู้ปฏิบัติงานราย และ ผู้จัดการ Legislators & Managers		วิชาชีพ ด้านต่างๆ Profes- sional		ช่างเทคนิค ด้านเทคนิค Technicians & related trades		เสมียน พนักงาน Clerks & related trades		ผู้ปฏิบัติงาน โรงงานเครื่องจักร Plant & Machine operators			อาชีพอื่น อื่นๆ Elementary occupation/Not-classifiable
	Total	6.1	-	3.4	3.2	5.2	-	8.3	6.6	5.3		
03	7.6	6.1	-	3.4	3.2	5.2	-	8.3	6.6	5.3	03 Work for household in non-primary production activities	
03111	-	-	-	-	-	-	-	-	-	-	03111 Processing of food products	
03112	4.8	-	-	0.8	-	-	-	6.4	1.5	-	03112 Making of other food products and beverages	
03113	7.9	6.3	-	3.5	5.2	-	-	8.3	5.5	5.0	03113 Making textiles, wearing apparel, leather and associated products	
03114	6.9	5.1	-	10.0	3.2	-	-	7.8	7.0	5.5	03114 Craft-making using all types of materials	
03115	-	-	-	-	-	-	-	-	-	-	03115 Tobacco preparing and curing	
03116	-	-	-	-	-	-	-	-	-	-	03116 Making bricks, concrete slabs, hollow blocks, tiles etc.	
03117	-	-	-	-	-	-	-	-	-	-	03117 Making herbal and medicinal preparations	
03118	-	-	-	-	-	-	-	-	-	-	03118 Training and studies in relation to work in non-primary production activities of households	
0311x	-	-	-	-	-	-	-	-	-	-	0311x Working time in non-primary production activities n.f.d	
03121	0.5	-	-	-	-	-	-	0.5	-	-	03121 Purchasing/acquiring inputs	
03122	3.3	1.8	-	-	-	-	-	3.8	-	-	03122 Selling/dispersing of outputs of non-primary production activities of households	
03201	-	-	-	-	-	-	-	-	-	-	03201 Looking for work in non-primary production activities in household enterprise	
03202	-	-	-	-	-	-	-	-	-	-	03202 Looking for/setting up business in non-primary production activities in household enterprise	
03300	1.5	1.6	-	-	-	-	-	1.3	4.5	-	03300 Travel related to non-primary production of household	
03900	-	-	-	-	-	-	-	-	-	-	03900 Work for household in non-primary production activities n.e.c.	
04	7.5	8.2	0.8	8.7	6.5	-	-	7.9	9.0	-	04 Work for household in construction activities	
04111	1.0	-	0.8	-	-	-	-	1.2	-	-	04111 Construction and repair for own capital formation	
04112	6.5	6.3	-	6.2	5.1	-	-	6.9	7.7	-	04112 Construction and repair of buildings, roads, dams and other structures	
04113	-	-	-	-	-	-	-	-	-	-	04113 Community-organized construction	
04114	-	-	-	-	-	-	-	-	-	-	04114 Training and studies in relation to work in construction activities in household enterprise	
0411x	-	-	-	-	-	-	-	-	-	-	0411x Working time in construction activities n.f.d.	
04120	-	-	-	-	-	-	-	-	-	-	04120 Purchasing/acquiring inputs/supplies for construction activities for household production	
04201	-	-	-	-	-	-	-	-	-	-	04201 Looking for work in construction activities in household enterprise	
04202	-	-	-	-	-	-	-	-	-	-	04202 household enterprise	
04300	1.7	1.9	-	2.5	2.2	-	-	1.5	1.3	-	04300 Travel related to construction activities of households	
04900	-	-	-	-	-	-	-	-	-	-	04900 Work for household in construction activities n.e.c.	

ตารางที่ 6 เวลาที่ใช้โดยเฉลี่ยของประชากรอายุตั้งแต่ 15 ปีขึ้นไป จำแนกตามกิจกรรมหลัก และอาชีพ ภาคกลาง (ต่อ)

TABLE 6 AVERAGE TIME OF PARTICIPANTS 15 YEARS OF AGE AND OVER BY MAIN ACTIVITY, AND OCCUPATION, CENTRAL REGION (Contd.)

หน่วยเป็นชั่วโมงต่อวัน : Hour per day

กิจกรรมหลัก	อาชีพ Occupation										Main Activity	
	ยอดรวม		ผู้ปฏิบัติงาน		ด้านเกษตร		ด้านความ		ผู้ปฏิบัติงาน			คณาจารย์
	และ ผู้จัดการ	วิชาชีพ	และ ผู้จัดการ	ด้านเทคนิค	บริการ	และประมง	สามารถทางมือ	โรงงานเครื่องจักร	ด้านต่าง ๆ	ได้จำแนกไว้		
Legislators & Managers	Profes-sional, Technicians	Service Workers	Clerks	Plant & Machine operators	Agricultural & Fishery	Craft & related trades	Elementary occupation	Not-classifiable				
05 การทำงานในการให้บริการที่ก่อให้เกิดรายได้ของครัวเรือน	9.5	8.7	6.5	6.5	7.9	9.9	5.9	7.0	10.4	9.3	-	05 Work for household providing services for income
05111 การเตรียมและการขายอาหารและเครื่องดื่มที่ปรุงขึ้นเอง	8.5	10.3	4.3	5.9	9.7	8.7	3.3	5.6	2.3	8.5	-	05111 Preparing and selling food and beverage
05112 การค้าขาย การขายตามบ้าน การขายตามห้างสรรพสินค้า การขายแผงลอย	8.3	7.5	8.5	-	6.8	8.5	-	2.1	10.1	7.7	-	05112 Petty trading, door-to-door vending, street vending, hawking
05121 การประกอบ การติดตั้ง การปรับตั้งเครื่องมือ การบำรุงรักษา และการซ่อมแซมเครื่องมือเครื่องจักร	8.1	-	-	-	-	0.8	-	8.9	-	-	-	05121 Fitting, installing, tool setting, maintaining and repairing tools and machinery
05122 การซ่อมยานยนต์	7.7	7.7	-	-	8.0	-	-	7.9	0.2	-	-	05122 Repair of vehicles
05123 การซ่อมแซมของใช้ส่วนบุคคล	1.3	-	-	-	-	1.3	-	-	-	-	-	05123 Repair of personal goods
05124 การซ่อมแซมของใช้ในครัวเรือน	8.6	-	-	-	-	-	-	8.6	-	-	-	05124 Repair of household goods
05131 การให้เช่าห้อง ที่พัก และงานที่เกี่ยวข้อง	3.4	-	-	2.6	-	2.2	-	-	-	6.1	-	05131 Renting out rooms, sleeping space and associated work
05132 การให้บริการและกรรมการยืมเงินเป็นเงิน : การแลกเปลี่ยนเงินตราต่างประเทศ	4.2	-	-	-	-	4.2	-	-	-	-	-	05132 Lending and collecting money, foreign exchange
05133 การพิมพ์ดีด การประมวลผลคำ การเขียนโปรแกรม การแปลข้อมูลเป็นรหัส	7.6	-	10.0	4.8	-	-	-	-	-	-	-	05133 Typing, word-processing, programming, encoding
05134 การบัญชี การทำบัญชี การให้บริการด้านกฎหมาย และการให้บริการที่เกี่ยวข้อง	4.0	1.8	4.2	-	-	-	-	-	-	-	-	05134 Accounting, bookkeeping, legal and related services
05135 การสอนพิเศษ	3.5	-	3.5	-	-	-	-	-	-	-	-	05135 Tutoring
05136 การให้บริการทางการแพทย์และทันตกรรม	-	-	-	-	-	-	-	-	-	-	-	05136 Provision of medical and dental services
05137 การให้บริการด้านการพยาบาล/การบำบัดรักษาโรค	4.2	-	-	4.2	-	-	-	-	-	-	-	05137 Provision of nursing/therapy services
05141 การให้บริการดูแลส่วนบุคคล	7.3	11.2	-	9.5	-	7.0	-	-	1.0	-	-	05141 Provision of personal care services
05142 การให้บริการดูแลสุขภาพที่เป็นเชิงการบำบัดรักษาโรค	5.6	-	-	5.6	-	-	-	-	-	-	-	05142 Provision of non-professional health-care
05151 การขนส่งสินค้า	7.9	-	-	-	-	-	-	-	8.4	7.1	-	05151 Transporting goods
05152 การขนส่งผู้โดยสาร	9.7	-	-	-	6.5	3.7	-	2.7	9.9	-	-	05152 Transporting passengers
05160 การให้บริการในครัวเรือนโดยได้รับค่าตอบแทน	7.1	-	-	-	-	8.7	-	1.8	7.3	7.5	-	05160 Providing paid domestic services
05170 การฝึกอบรมและการเตรียมตัวที่เกี่ยวข้องกับการทำงานในกิจกรรมบริการ	3.3	-	-	-	-	-	-	-	3.3	-	-	05170 Training and studies related to work in service activities
05201 การทำงานหนักในกิจกรรมบริการซึ่งเป็นผู้ถือครองครัวเรือน	-	-	-	-	-	-	-	-	-	-	-	05201 Looking for work in service activities in household enterprise
05202 การทำ/การกลั่นกรองการเงินในกิจกรรมบริการซึ่งเป็นผู้ถือครองครัวเรือน	-	-	-	-	-	-	-	-	-	-	-	05202 Looking for/setting up business in service activities in household
05300 การเดินทางที่เกี่ยวข้องกับการให้บริการที่ก่อให้เกิดรายได้	1.5	1.7	0.9	1.1	1.0	1.6	7.0	2.0	0.8	1.5	-	05300 Travel related to providing services for income
05900 การทำงานด้านบริการที่ก่อให้เกิดรายได้ของครัวเรือน ซึ่งมีวัตถุประสงค์ประเภทอื่น	7.6	8.1	7.4	10.6	7.2	8.5	-	7.3	-	6.6	-	05900 Work for household providing services for income n.e.c.

ตารางที่ 6 เวลาที่ใช้โดยเฉลี่ยของประชากรอายุตั้งแต่ 15 ปีขึ้นไป จำแนกตามกิจกรรมหลัก และอาชีพ ภาคกลาง (ต่อ)

TABLE 6 AVERAGE TIME OF PARTICIPANTS 15 YEARS OF AGE AND OVER BY MAIN ACTIVITY, AND OCCUPATION, CENTRAL REGION (Contd.)

หน่วยเป็นชั่วโมงต่อวัน : Hour per day

กิจกรรมหลัก	อาชีพ Occupation										Main Activity	
	ยอดรวม		ผู้ปฏิบัติงาน		วิชาชีพ		ช่างเทคนิค		บริการ			อาชีพอื่น
	ผู้ปฏิบัติงานและ ผู้จัดการ & Managers	ผู้ปฏิบัติงานและ ผู้จัดการ & Managers	ด้านกฎหมาย	ด้านกฎหมาย	ด้านกฎหมาย	ด้านกฎหมาย	ด้านกฎหมาย	ด้านกฎหมาย	ด้านกฎหมาย	ด้านกฎหมาย		
06 การให้บริการในครัวเรือนของตนเอง โดยไม่ได้รับค่าตอบแทน	1.8	1.7	2.4	1.8	2.1	1.6	1.8	1.7	1.6	1.9	-	06 Providing unpaid domestic services for own final use within household
06111 การจัดการด้านอาหาร	0.9	0.8	1.0	0.7	1.0	0.9	1.5	1.0	0.8	1.1	-	06111 Food management
06112 การทำความสะอาดและการดูแลรักษาที่อยู่อาศัยและบริเวณโดยรอบ	1.0	1.1	1.3	0.9	1.0	0.9	1.2	0.8	1.5	0.9	-	06112 Cleaning and upkeep of dwelling and surroundings
06113 การตกแต่ง การบำรุงรักษา และการซ่อมแซมเล็กๆ น้อยๆ ด้วยตนเอง	1.0	1.0	1.3	1.2	0.9	1.1	-	0.5	0.8	0.2	-	06113 Do-it-yourself decoration, maintenance and small repairs
06114 การดูแลเสื้อผ้าและรองเท้า	1.2	1.6	1.5	0.9	1.0	1.1	1.0	1.2	1.3	1.2	-	06114 Care of textiles and footwear
06115 การจัดการครัวเรือน	0.3	-	-	-	0.3	-	-	-	-	-	-	06115 Household management
06116 การดูแลสัตว์เลี้ยง	0.7	0.5	1.3	0.6	0.7	0.6	-	1.0	0.5	0.6	-	06116 Pet care
06121 การเลือกซื้อ/การซื้อสินค้าและบริการที่เกี่ยวข้อง	0.8	0.9	1.1	0.9	1.0	0.7	0.9	0.6	0.6	0.6	-	06121 Shopping for/purchasing of goods and related activities
06122 การเลือกซื้อ/การรับบริการ และกิจกรรมที่เกี่ยวข้อง	0.7	0.3	-	1.0	-	-	-	0.6	-	-	-	06122 Shopping for/availing of services and related activities
06200 การเดินทางที่เกี่ยวข้องกับการให้บริการในครัวเรือนโดยไม่ได้รับค่าตอบแทน	0.8	1.1	1.0	1.1	0.9	0.7	0.9	0.9	0.6	0.6	-	06200 Travel related to provision of unpaid domestic services
06900 การบริการในครัวเรือนโดยไม่ได้รับค่าตอบแทน ซึ่งมีได้จัดประเภทไว้ในที่อื่น	-	-	-	-	-	-	-	-	-	-	-	06900 Unpaid domestic services n.e.c.
07 การให้บริการดูแลสมาชิกในครัวเรือน โดยไม่ได้รับค่าตอบแทน	1.6	1.3	2.0	1.5	1.6	1.8	0.9	1.8	1.6	1.1	-	07 Providing unpaid caregiving services to household members
07111 การดูแลเด็กทางด้านร่างกาย	1.5	0.9	2.7	0.7	1.2	1.7	0.7	1.4	2.0	0.8	-	07111 Caring for children/physical care
07112 การสอน การฝึกอบรม การช่วยเหลือเด็ก	1.0	0.6	1.2	1.0	1.0	1.0	-	0.9	1.0	1.2	-	07112 Teaching, training, helping children
07113 การพาดูเด็กไปยังสถานที่ต่าง ๆ	0.6	0.6	0.2	1.0	0.4	0.5	-	0.7	0.3	0.9	-	07113 Accompanying children to places
07114 การดูแลผู้เยาว์ตั้งแต่ให้อยู่ในสถานศึกษา	0.6	0.7	0.5	-	-	-	-	-	-	-	-	07114 Minding children (passive care)
07121 การดูแลผู้ใหญ่ทางด้านร่างกาย	0.6	0.7	0.3	-	-	0.7	-	0.3	0.5	-	-	07121 Caring for adults/physical care
07122 การดูแลผู้ใหญ่ทางด้านอารมณ์	-	-	-	-	-	-	-	-	-	-	-	07122 Caring for adults/emotional support
07123 การพาดูผู้ใหญ่ไปยังสถานที่ต่าง ๆ	1.2	1.5	2.7	-	-	-	-	0.8	1.3	-	-	07123 Accompanying adults to places
07200 การเดินทางที่เกี่ยวข้องกับการให้บริการดูแลสมาชิกในครัวเรือนโดยไม่ได้รับค่าตอบแทน	1.0	1.3	0.8	1.4	1.3	0.8	1.2	1.3	0.7	0.9	-	07200 Travel related to unpaid caregiving services to household members
07900 การให้บริการดูแลสมาชิกในครัวเรือนโดยไม่ได้รับค่าตอบแทน ซึ่งมีได้จัดประเภทไว้ในที่อื่น	-	-	-	-	-	-	-	-	-	-	-	07900 Providing unpaid caregiving services to household members n.e.c.

ตารางที่ 6 เวลาที่ใช้โดยเฉลี่ยของประชากรอายุตั้งแต่ 15 ปีขึ้นไป จำแนกตามกิจกรรมหลัก และอาชีพ ภาคกลาง (ต่อ)

TABLE 6 AVERAGE TIME OF PARTICIPANTS 15 YEARS OF AGE AND OVER BY MAIN ACTIVITY, AND OCCUPATION, CENTRAL REGION (Contd.)

หน่วยเป็นชั่วโมงต่อวัน : Hour per day

กิจกรรมหลัก	อาชีพ Occupation										Main Activity	
	ยอดรวม		ผู้ปฏิบัติงาน		ด้านเกษตร		ด้านความ		ผู้ปฏิบัติงาน			คนงานจ้าง
	และผู้จัดการ & Managers	และ ผู้จัดการ & Managers	และ ผู้จัดการ & Managers	และ ผู้จัดการ & Managers	และ ผู้จัดการ & Managers	และ ผู้จัดการ & Managers	และ ผู้จัดการ & Managers	และ ผู้จัดการ & Managers	และ ผู้จัดการ & Managers	และ ผู้จัดการ & Managers		
08 การให้บริการชุมชนและการให้ความช่วยเหลือครัวเรือนอื่น	3.7	-	5.5	5.4	3.2	2.0	-	0.6	3.8	5.5	-	08 Providing community services and help to other households
08111 การให้ความช่วยเหลือครัวเรือนอื่นด้านการบำรุงรักษาและการจัดการครัวเรือน	3.2	-	4.5	6.7	-	0.8	-	2.0	-	0.3	-	08111 Household maintenance and management as help to other households
08112 การให้ความช่วยเหลือครัวเรือนอื่นด้านการซื้อ/การขายสินค้าและการรับบริการ	-	-	-	-	-	-	-	-	-	-	-	08112 Shopping for/purchasing of goods and services as help to other households
08113 การให้ความช่วยเหลือครัวเรือนอื่นด้านการก่อสร้าง การปรับปรุงสิ่งปลูกสร้าง และการซ่อมแซมที่อยู่อาศัย ฯลฯ	-	-	-	-	-	-	-	-	-	-	-	08113 Construction
08114 การให้ความช่วยเหลือครัวเรือนอื่นด้านการซ่อมแซมสินค้าอุปโภคบริโภคและของใช้ในครัวเรือน	-	-	-	-	-	-	-	-	-	-	-	08114 Repairs of consumer and household goods as help to other households
08115 การให้ความช่วยเหลือครัวเรือนอื่นโดยไม่ได้รับค่าตอบแทนด้านธุรกิจ/ฟาร์มและการจ้างงาน	5.5	-	-	4.3	-	-	-	-	7.0	-	-	08115 Unpaid help in business/farm and employment as help to other households
08116 การให้ความช่วยเหลือครัวเรือนอื่นด้านการดูแลเด็ก	0.4	-	-	0.5	0.5	0.3	-	-	-	-	-	08116 Childcare as help to other households
08117 การให้ความช่วยเหลือครัวเรือนอื่นด้านการดูแลผู้ป่วย	3.5	-	0.2	-	-	2.5	-	-	-	6.5	-	08117 Adult care as help to other households
08118 การให้ความช่วยเหลือครัวเรือนอื่นด้านการขนส่ง	-	-	-	-	-	-	-	-	-	-	-	08118 Transportation assistance to other households
08121 การทำงานที่อยู่นอกบ้าน : การทำอาหารที่ร่วมฉลองกับชุมชน ฯลฯ	6.4	-	-	6.5	6.3	-	-	-	-	-	-	08121 Community organized work: cooking for collective celebrations etc.
08122 การทำงานเกี่ยวกับการซ่อมแซมถนน/อาคาร การเตรียมพื้นที่ในชุมชน (ถนน ตลาด ฯลฯ)	-	-	-	-	-	-	-	-	-	-	-	08122 Work on road/building repair
08123 การจัดการและการทำงานเพื่อชุมชนในการให้ความช่วยเหลือแก่ผู้สูงอายุและผู้พิการ	-	-	-	-	-	-	-	-	-	-	-	08123 Organizing and work on community-based assistance to villages, other sublocations
08124 การจัดการและการทำงานเพื่อชุมชนในการให้ความช่วยเหลือแก่ครอบครัวและบุคคล	-	-	-	-	-	-	-	-	-	-	-	08124 Organizing and work on community-based assistance to families and individuals
08131 การทำงานอาสาสมัครให้กับองค์กร (ไม่ได้ให้ความช่วยเหลือบุคคลอื่น โดยตรง)	3.0	-	-	-	-	3.0	-	-	-	-	-	08131 Volunteer work for organizations (not directly for individuals)
08132 การทำงานอาสาสมัครในนามองค์กร (ให้ความช่วยเหลือบุคคลอื่นโดยตรง)	1.8	-	-	1.8	-	-	-	-	-	-	-	08132 Volunteer work through organizations (extended directly to individuals)
08200 การเข้าร่วมประชุม	6.0	-	6.0	-	-	-	-	-	-	-	-	08200 Attendance in meetings
08300 การมีส่วนร่วมในความรับผิดชอบส่วนรวมและความรับผิดชอบที่เกี่ยวข้อง	0.3	-	-	-	-	-	-	0.3	-	-	-	08300 Involvement in civic and related responsibilities
08400 การเดินทางที่เกี่ยวข้องกับการให้ความช่วยเหลือครัวเรือนอื่นและการให้บริการชุมชน	1.4	-	2.0	1.2	0.3	1.3	-	-	0.9	-	-	08400 Travel related to community services and help to other households
08900 การให้ความช่วยเหลือครัวเรือนอื่นและการให้บริการชุมชน ซึ่งมีจัดประเภทไว้ที่อื่น	-	-	-	-	-	-	-	-	-	-	-	08900 Community services and help to other households n.e.c.

ตารางที่ 6 เวลาที่ใช้โดยเฉลี่ยของประชากรอายุตั้งแต่ 15 ปีขึ้นไป จำแนกตามกิจกรรมหลัก และอาชีพ ภาคกลาง (ต่อ)

TABLE 6 AVERAGE TIME OF PARTICIPANTS 15 YEARS OF AGE AND OVER BY MAIN ACTIVITY, AND OCCUPATION, CENTRAL REGION (Contd.)

หน่วยเป็นชั่วโมงต่อวัน : Hour per day

กิจกรรมหลัก	อาชีพ Occupation										Main Activity	
	ยอดรวม		วิชาชีพ		ช่างฝีมือ		บริการ		ผู้ปฏิบัติงาน			อาชีพอื่น
	ผู้บัญญัติกฎหมาย และ ผู้จัดการ & Managers	วิชาชีพ ด้านต่างๆ Profes-sional	ช่างเทคนิคด้านเทคนิค Technicians	ช่างฝีมือด้านช่างฝีมือ และช่างฝีมือ Service	ผู้ปฏิบัติงานด้านเครื่องจักร Plant & Machine operators	ช่างฝีมือด้านช่างฝีมือ & related trades	ช่างฝีมือด้านช่างฝีมือ & related trades	ช่างฝีมือด้านช่างฝีมือ & related trades	ช่างฝีมือด้านช่างฝีมือ & related trades			
Total	Legislators & Managers	Profes-sional	Technicians	Service	Workers	Clerks	Craft	Plant & Machine operators	Elementary occupation	Not-classifiable		
09 การเรียนรู้	5.1	-	2.5	7.8	8.3	6.2	-	-	-	4.6	-	09 Learning
09111 การเรียนในโรงเรียน/มหาวิทยาลัย	4.2	-	5.2	4.2	3.4	4.3	-	-	-	4.0	-	09111 School/university attendance
09112 การหยุดพักการเรียนช่วงเวลาสั้นๆ ในสถานศึกษาทั่วไป	-	-	-	-	-	-	-	-	-	-	-	09112 Breaks/waiting at place of general education
09113 การเรียนด้วยตนเองในหลักสูตรการศึกษาทางไกล (วีซีดี สื่อทางเสียง ระบบออนไลน์)	-	-	-	-	-	-	-	-	-	-	-	09113 Self-study for distance education course work (video, audio, online)
09120 การทำที่บ้าน การทบทวนเพื่อน การวิจัยและโครงการที่เกี่ยวข้องกับการศึกษาทั่วไป	1.5	-	1.0	2.3	2.7	1.5	-	-	-	1.0	-	09120 Homework, course review, research related to general education
09130 การเขียนเพิ่มเติม การศึกษานอกระบบ และหลักสูตรในชั่วโมงว่าง	6.5	-	-	6.5	-	-	-	-	-	-	-	09130 Additional study, non-formal education and courses during free time
09140 การฝึกอบรมและเตรียมเพื่อพัฒนาอาชีพ/วิชาชีพ	-	-	-	-	-	-	-	-	-	-	-	09140 Career/professional development training and studies
09200 กิจกรรมอื่นๆ ที่เกี่ยวข้องกับการเรียนรู้	-	-	-	-	-	-	-	-	-	-	-	09200 Other activities carried out in relation to learning activities
09300 การเดินทางที่เกี่ยวข้องกับการเรียนรู้	1.8	-	2.0	2.2	1.4	-	-	-	-	1.5	-	09300 Travel related to learning
09900 กิจกรรมการเรียนรู้ ซึ่งมีได้จัดประเภทไว้ในข้ออื่น	-	-	-	-	-	-	-	-	-	-	-	09900 Learning activities n.e.c.
10 การเข้าสังคมและการมีส่วนร่วมในชุมชน	1.2	1.2	1.4	1.2	1.1	1.1	1.0	1.3	1.1	1.0	-	10 Socializing and community participation
10111 การพูดคุย การสนทนา	1.0	0.9	0.9	1.0	0.8	1.0	0.9	1.2	1.0	0.9	-	10111 Talking, conversing
10112 กิจกรรมการเข้าสังคม	2.4	1.5	3.2	3.0	2.3	2.2	-	1.6	3.0	1.5	-	10112 Socializing activities
10113 การอ่านและการเขียนจดหมาย	1.2	3.0	1.0	1.3	0.6	-	-	1.5	-	-	-	10113 Reading and writing mail
10114 กิจกรรมการไม่เข้าสังคม/การต่อต้านสังคม/การมองสังคมในแง่ลบ	-	-	-	-	-	-	-	-	-	-	-	10114 Unsocial/antisocial/negative social activities
1011x การเข้าสังคมและการติดต่อสื่อสาร ซึ่งมีได้ระบุรายละเอียด	-	-	-	-	-	-	-	-	-	-	-	1011x Socializing and communication n.f.d.
10121 การมีส่วนร่วมในเหตุการณ์ของทางวัฒนธรรมประเพณี/เทศกาล/ชุมชน	3.5	-	-	-	-	3.5	-	-	-	-	-	10121 Participating in community celebrations of cultural/historic events
10122 การมีส่วนร่วมในกิจกรรมนันทนาการของชุมชน (ที่ไม่เกี่ยวข้องกับศาสนา)	1.8	2.0	-	-	-	-	-	1.5	-	-	-	10122 Participating in community rites/events (non-religious)
10123 การมีส่วนร่วมในงานสังคมของชุมชน (งานดนตรี งานเต้นรำ ฯลฯ)	-	-	-	-	-	-	-	-	-	-	-	10123 Participating in community social functions (music, dance etc.)
1012x การมีส่วนร่วมในชุมชน ซึ่งมีได้ระบุรายละเอียด	-	-	-	-	-	-	-	-	-	-	-	1012x Community participation n.f.d.
10200 การเดินทางที่เกี่ยวข้องกับการเข้าสังคมและการมีส่วนร่วมในชุมชน	1.2	1.1	1.6	0.9	1.7	0.8	0.8	1.3	1.8	0.8	-	10200 Travel related to socializing and community participation
10900 การเข้าสังคมและการมีส่วนร่วมในชุมชน ซึ่งมีได้จัดประเภทไว้ในข้ออื่น	-	-	-	-	-	-	-	-	-	-	-	10900 Socializing and community participation n.e.c.

ตารางที่ 6 เวลาที่ใช้โดยเฉลี่ยของประชากรอายุตั้งแต่ 15 ปีขึ้นไป จำแนกตามกิจกรรมหลัก และอาชีพ ภาคกลาง (ต่อ)

TABLE 6 AVERAGE TIME OF PARTICIPANTS 15 YEARS OF AGE AND OVER BY MAIN ACTIVITY, AND OCCUPATION, CENTRAL REGION (Contd.)

หน่วยเป็นชั่วโมงต่อวัน : Hour per day

กิจกรรมหลัก	อาชีพ Occupation										Main Activity	
	ยอดรวม		ผู้ปฏิบัติงาน		ด้านความ		ผู้ปฏิบัติงาน		อาชีพอื่น			คณาจารย์ ที่ได้แจ้งไว้ ในหมวดอื่น
	และ ผู้จัดการ & Managers	วิชาชีพ ด้านต่างๆ Profes- sional	วิชาชีพ ด้านเทคนิค ด้านเทคนิค Technicians	เชียน พนักงาน Service Workers	ด้านเกษตร และประมง Agricultural & Fishery	ด้านความ สามารถทางฝีมือ Craft & related trades	โรงงานเครื่องจักร Plant & Machine operators	อื่นๆ Elementary occupation/Not-classifiable	อาชีพอื่น	อื่นๆ		
Total	Legislators & Managers	Profes- sional	Technicians	Clerks & related trades	Craft & related trades	Plant & Machine operators	Elementary occupation/Not-classifiable	Occupation/Not-classifiable	Occupation/Not-classifiable	Occupation/Not-classifiable		
11 การเข้าชมพิพิธภัณฑ์/สถานที่ทางวัฒนธรรม การบันเทิง และการกีฬา	3.0	-	3.5	-	1.5	-	3.0	-	-	-	-	11 Attending/visiting cultural, entertainment and sports events/venues
11111 การเข้าชมพิพิธภัณฑ์ ห้องแสดงงานศิลป์ อุทยานประวัติศาสตร์/วัฒนธรรม	-	-	-	-	-	-	-	-	-	-	-	11111 Visit museum, art gallery, historical/cultural park, heritage site
11112 การเข้าชมหอศิลป์	2.6	-	2.1	-	-	-	3.0	-	-	-	-	11112 Attendance at movies/cinema
11113 การเข้าชมแหล่งประวัติศาสตร์ โบราณสถาน โบราณวัตถุ สถานที่แสดงดนตรี	-	-	-	-	-	-	-	-	-	-	-	11113 Attendance at theatre, opera, ballet, concerts
11119 การเข้าชมเหตุการณ์ทางวัฒนธรรมและสวนอื่นๆ	-	-	-	-	-	-	-	-	-	-	-	11119 Attendance at other specified mass cultural events
11120 การเข้าชมสวนสัตว์ สวนพฤกษศาสตร์ ศูนย์รวมความบันเทิง กองอนุรักษ์สัตว์ป่า สวนพฤกษศาสตร์	1.5	-	-	-	1.5	-	-	-	-	-	-	11120 Attendance/visit to zoo, animal park
11131 การเข้าชมการแข่งขันกีฬาอาชีพ	1.8	-	1.8	-	-	-	-	-	-	-	-	11131 Attendance at professional sports events
11132 การเข้าชมการแข่งขันกีฬาสมัครเล่น	-	-	-	-	-	-	-	-	-	-	-	11132 Attendance at amateur sports events
11200 การเดินทางที่เกี่ยวข้องกับการเข้าชมสถานที่ทางวัฒนธรรม การบันเทิง และการกีฬา	2.0	-	2.0	-	-	-	-	-	-	-	-	11200 Travel related to attending/visiting cultural, entertainment and sports events/venues
11900 การเข้าชมสถานที่ทางวัฒนธรรม การบันเทิง และการกีฬา ซึ่งมีได้จัดประเภทไว้ในที่อื่น	-	-	-	-	-	-	-	-	-	-	-	11900 Attending/visiting sports, entertainment and cultural events/venues n.e.c.
12 งานอดิเรก การเล่นเกม และกิจกรรมยามว่างอื่นๆ	1.6	1.8	1.1	0.9	1.6	2.0	1.8	1.9	2.2	-	-	12 Hobbies, games and other pastime activities
12111 ทัศนศิลป์	-	-	-	-	-	-	-	-	-	-	-	12111 Visual arts
12112 วรรณศิลป์	-	-	-	-	-	-	-	-	-	-	-	12112 Literary arts
12113 ศิลปะการแสดง (การแสดงเดี่ยว การแสดงดนตรี การแสดงละคร)	0.9	1.2	-	-	-	-	0.8	-	-	-	-	12113 Performing arts (dance, music, theatre)
1211x ทัศนศิลป์ วรรณศิลป์ และศิลปะการแสดง ซึ่งมีได้ระบุรายละเอียด	-	-	-	-	-	-	-	-	-	-	-	1211x Visual, literary and performing arts n.f.d.
12120 งานอดิเรกที่ใช้ความเชี่ยวชาญเฉพาะอย่างและหลักสูตรที่เกี่ยวข้อง	1.5	-	4.0	-	1.0	-	-	1.2	-	-	-	12120 Technical hobbies and related courses
12131 เกมที่เล่นคนเดียว	-	-	-	-	-	-	-	-	-	-	-	12131 Solo games
12132 เกมไพ่ เกมที่เล่นบนกระดาน	1.0	-	-	-	1.3	-	-	0.8	-	-	-	12132 Card games, board games
12133 เกมคอมพิวเตอร์ (รวมทั้งผู้ชมเกมคอมพิวเตอร์และวีซีดีเกม)	1.5	1.8	0.6	1.0	1.3	2.6	1.9	2.1	2.2	-	-	12133 Computer games (including arcade and video games)
12134 เกมที่เล่นเป็นกลุ่ม	2.0	-	-	0.8	2.8	-	-	-	-	-	-	12134 Social/group games
12135 การพนันหรือการเสี่ยงโชค	3.9	-	-	-	-	-	2.0	5.0	-	-	-	12135 Gambling
1213x การเล่นเกมและกิจกรรมยามว่างอื่นๆ ซึ่งมีได้ระบุรายละเอียด	-	-	-	-	-	-	-	-	-	-	-	1213x Playing games and other pastimes n.f.d.
12200 การเดินทางที่เกี่ยวข้องกับงานอดิเรก การเล่นเกม และกิจกรรมยามว่างอื่นๆ	0.5	-	-	-	-	0.5	-	-	-	-	-	12200 Travel related to hobbies, games and other pastimes
12900 งานอดิเรก การเล่นเกม และกิจกรรมยามว่างอื่นๆ ซึ่งมีได้จัดประเภทไว้ในที่อื่น	0.5	-	-	-	-	-	-	-	-	-	-	12900 Hobbies, games and other pastimes n.e.c.

ตารางที่ 6 เวลาที่ใช้โดยเฉลี่ยของประชากรอายุตั้งแต่ 15 ปีขึ้นไป จำแนกตามกิจกรรมหลัก และอาชีพ ภาคกลาง (ต่อ)

TABLE 6 AVERAGE TIME OF PARTICIPANTS 15 YEARS OF AGE AND OVER BY MAIN ACTIVITY, AND OCCUPATION, CENTRAL REGION (Contd.)

หน่วยเป็นชั่วโมงต่อวัน : Hour per day

กิจกรรมหลัก	อาชีพ Occupation										Main Activity	
	ยอดรวม		ผู้ปฏิบัติงาน		ผู้ปฏิบัติงาน		ผู้ปฏิบัติงาน		ผู้ปฏิบัติงาน			คนงานจ้าง ได้จ้างแล้ว ในหมวดอื่น
	และ ผู้จัดการ Legislators & Managers	วิชาชีพ ด้านต่างๆ Profes- sional	วิชาชีพ ด้านเทคนิค Technicians	เชียน พนักงาน Clerks	บริการ Service	ด้านเกษตร และประมง Agricultural & Fishery	ด้านความ สามารถทางมือ Craft	โรงงานเครื่องจักร Plant & Machine	เครื่องจักร operators	อาชีพอื่น occupation/Not-classifiable		
Total	1.9	1.8	1.3	0.9	1.3	0.4	1.1	1.3	1.6	-		
13 การมีส่วนร่วมในกีฬาในร่มและกลางแจ้ง และทลัศสูตรที่เกี่ยวข้อง	1.4	1.9	1.8	1.3	0.9	1.3	0.4	1.1	1.3	1.6	-	13 Indoor and outdoor sports participation and related courses
13111 การเดินและการเดินทางไกล : การวิ่งและการวิ่งระยะไกล	0.9	0.9	0.9	0.7	0.6	1.0	0.4	0.8	1.8	1.0	-	13111 Walking and hiking; jogging and running
13112 การขี่จักรยาน การเล่นสเก็ต การเล่นสกีบอร์ด	1.2	1.0	-	2.3	-	1.0	-	-	-	3.3	-	13112 Biking, skating, skateboarding
13113 แอโรบิก โยคะ การฝึกโยคะ การฝึกโยคะ และการฝึกโยคะ	1.0	1.4	1.1	1.0	0.6	1.1	-	0.8	0.5	0.4	-	13113 Aerobics, yoga, weight training and other fitness programmes
13114 กีฬาประเภทเดี่ยวหรือคู่ที่เล่นกลางแจ้ง	1.7	3.1	2.3	1.2	2.9	-	-	0.5	0.7	-	-	13114 Ball games, individual sports
13115 กีฬาประเภททีมที่มีอุปกรณ์ในการเล่น	1.6	1.7	2.0	2.5	-	1.5	-	-	1.4	1.5	-	13115 Ball games, team sports
13116 กีฬาทางน้ำ	4.8	-	-	-	-	6.2	-	2.0	-	7.0	-	13116 Water sports
13117 กีฬาฤดูหนาว/กีฬาบนน้ำแข็ง/กีฬาบนหิมะ	-	-	-	-	-	-	-	-	-	-	-	13117 Winter/ice/snow sports
13118 กีฬาที่มีรถจักรยาน	-	-	-	-	-	-	-	-	-	-	-	13118 Contact sports
13121 การพักค้างแรม	6.0	-	-	-	-	-	-	6.0	-	-	-	13121 Camping
13122 การขี่ม้า	-	-	-	-	-	-	-	-	-	-	-	13122 Horseback-riding
13123 การขับรถยนต์/การขับขี่รถจักรยานยนต์	-	-	-	-	-	-	-	-	-	-	-	13123 Pleasure drives; sightseeing
13200 การเดินทางที่เกี่ยวข้องกับการมีส่วนร่วมในกีฬาในร่มและกลางแจ้ง และทลัศสูตรที่เกี่ยวข้อง	0.9	1.0	1.0	0.8	0.5	1.2	-	0.8	0.6	0.4	-	13200 Travel related to indoor and outdoor sports participation and related courses
13900 การมีส่วนร่วมในกีฬาในร่มและกลางแจ้ง และทลัศสูตรที่เกี่ยวข้อง	2.2	-	-	-	-	2.3	-	-	2.2	-	-	13900 Indoor and outdoor sports participation and related courses n.e.c.
14 สื่อมวลชน	2.8	3.3	3.1	3.2	2.9	2.5	4.1	2.6	2.6	2.7	-	14 Mass media
14111 การอ่านหนังสือ	1.4	1.9	1.3	1.7	2.4	1.0	4.0	0.4	1.2	1.1	-	14111 Reading books
14112 การอ่านวารสารหรือสิ่งพิมพ์ที่ออกตามกำหนดเวลา	0.8	1.0	0.7	0.8	1.1	0.7	0.8	0.5	0.7	0.9	-	14112 Reading periodicals
14119 การอ่านสิ่งพิมพ์เฉพาะอื่นๆ	1.1	0.5	1.4	1.5	0.9	1.2	2.0	1.0	1.2	0.5	-	14119 Reading other specified materials
1411x การอ่าน ซึ่งมีได้ระบุรายละเอียด	-	-	-	-	-	-	-	-	-	-	-	1411x Reading n.f.d.
14121 การดู/การฟังโทรทัศน์	2.6	3.0	2.8	2.8	2.7	2.3	3.7	2.6	2.5	2.6	-	14121 Watching/listening to television
14122 การดู/การฟังวิดีโอ	2.4	-	3.7	1.9	1.4	2.1	-	-	2.3	1.3	-	14122 Watching/listening to video programmes
14131 การฟังวิทยุกระจายเสียง	0.9	1.1	0.8	0.8	0.7	1.0	1.5	0.8	0.8	1.2	-	14131 Listening to radio programmes
14132 การฟังสื่ออื่นๆ	1.4	1.0	-	0.3	-	0.9	-	1.0	0.6	3.4	-	14132 Listening to other audio media
1413x การฟังวิทยุและเครื่องเสียง ซึ่งมีได้ระบุรายละเอียด	-	-	-	-	-	-	-	-	-	-	-	1413x Listening to radio and audio devices n.f.d.
14141 การใช้เทคโนโลยีคอมพิวเตอร์เพื่อการอ่าน	1.9	1.0	0.8	1.7	1.5	4.3	-	-	-	-	-	14141 Using computer technology for reading
14142 การใช้เทคโนโลยีคอมพิวเตอร์เพื่อการดู/การฟัง	0.8	0.5	-	-	-	1.4	-	-	-	-	-	14142 Using computer technology for video/audio
14143 การใช้อินเทอร์เน็ต การดาวน์โหลด การอัปโหลด	2.0	1.8	1.4	2.8	1.3	2.4	1.3	1.7	-	5.5	-	14143 Surfing the Internet; downloading, uploading
1414x การใช้เทคโนโลยีคอมพิวเตอร์ ซึ่งมีได้ระบุรายละเอียด	-	-	-	-	-	-	-	-	-	-	-	1414x Using computer technology n.f.d.
14200 การไปเยี่ยมชม	-	-	-	-	-	-	-	-	-	-	-	14200 Visiting library
14300 การเดินทางที่เกี่ยวข้องกับสื่อมวลชน	0.6	0.3	-	0.8	-	-	-	-	-	-	-	14300 Travel related to mass media
14900 สื่อมวลชน ซึ่งมีได้ระบุประเภทไว้ในอื่น	-	-	-	-	-	-	-	-	-	-	-	14900 Mass media n.e.c.

ตารางที่ 6 เวลาที่ใช้โดยเฉลี่ยของประชากรอายุตั้งแต่ 15 ปีขึ้นไป จำแนกตามกิจกรรมหลัก และอาชีพ ภาคกลาง (ต่อ)

TABLE 6 AVERAGE TIME OF PARTICIPANTS 15 YEARS OF AGE AND OVER BY MAIN ACTIVITY, AND OCCUPATION, CENTRAL REGION (Contd.)

หน่วยเป็นชั่วโมงต่อวัน : Hour per day

กิจกรรมหลัก	อาชีพ Occupation											Main Activity			
	ยอดรวม		ผู้บัญญัติกฎหมาย และ ผู้จัดการ & Managers		วิชาชีพ ด้านต่างๆ Prof- sional Technicians		เชียน พนักงาน บริการ Service Workers		ด้านความ สามารถทางมือ Craft & related trades		ผู้ปฏิบัติงาน โรงงานเครื่องจักร Plant & Machine operators		อาชีพอื่น อาชีพอื่น ต่างๆ occupation: Not-classifiable	คนงานซึ่งมิ ได้จำแนกไว้ ในหมวดอื่น	
	Total	11.8	11.8	11.5	11.2	11.0	12.6	11.3	11.3	11.3	11.1				11.1
15 การดูแลและการดำเนินชีวิตส่วนบุคคล	11.3	11.8	11.8	11.5	11.2	11.0	12.6	11.3	11.3	11.3	11.3	11.3	11.1	-	15 Personal care and maintenance
15111 การนอนหลับตอนกลางคืน/การนอนหลับตามปกติ	7.7	7.9	8.0	7.7	7.6	7.4	8.5	8.0	8.0	7.9	7.9	7.9	7.6	-	15111 Night sleep/essential sleep
15112 การนอนหลับ/การงีบหลับ	2.0	2.3	2.2	1.9	1.9	2.1	1.5	1.6	1.6	1.8	1.8	1.8	2.1	-	15112 Incidental sleep/naps
15113 การนอนไม่หลับ	0.9	-	0.5	0.8	-	0.7	-	-	-	1.2	1.2	1.2	1.6	-	15113 Sleeplessness
1511x การนอนและกิจกรรมที่เกี่ยวข้อง ซึ่งมีระบุรายละเอียด	-	-	-	-	-	-	-	-	-	-	-	-	-	-	1511x Sleep and related activities n.f.d.
15121 การรับประทานอาหาร/อาหารว่าง	1.6	1.7	1.7	1.7	1.6	1.5	1.5	1.6	1.6	1.5	1.5	1.5	1.6	-	15121 Eating meals/snack
15122 การรับประทานอาหารร่วมกับอาหารหรืออาหารว่าง	0.6	0.5	0.6	0.5	0.5	0.5	0.5	0.8	0.8	0.5	0.5	0.5	0.6	-	15122 Drinking other than with meal or snack
1512x การรับประทานอาหารและเครื่องดื่ม ซึ่งมีระบุรายละเอียด	-	-	-	-	-	-	-	-	-	-	-	-	-	-	1512x Eating and drinking n.f.d.
15131 การดูแลส่วนบุคคล	1.2	1.2	1.2	1.3	1.3	1.2	1.1	1.0	1.0	1.1	1.1	1.1	1.2	-	15131 Personal hygiene and care
15132 การดูแลสุขภาพ/ด้านการแพทย์ด้วยตนเอง	2.6	2.0	1.8	-	1.4	1.8	-	4.7	4.7	-	-	-	5.8	-	15132 Healthy/medical care to oneself
15141 การได้รับการดูแลส่วนบุคคลจากบุคคลอื่น	3.3	-	1.4	1.3	-	6.5	-	0.5	0.5	-	-	-	-	-	15141 Receiving personal care from others
15142 การได้รับการดูแลสุขภาพด้านการแพทย์จากบุคคลอื่น	1.4	-	-	1.7	2.0	1.0	-	0.5	0.5	-	-	-	-	-	15142 Receiving health/medical care from others
15151 การสวดมนต์ การทำสมาธิ และการทำกิจกรรมทางจิตวิญญาณอื่นๆ	0.7	0.5	0.5	0.7	0.7	0.9	0.7	0.6	0.6	0.8	0.8	0.8	0.4	-	15151 Private prayer, meditation, and other informal spiritual activities
15152 การเข้าร่วมพิธีกรรมทางศาสนา (การปฏิบัติตามหลักพิธีข้อบังคับทางศาสนา)	1.1	0.5	2.0	0.8	0.5	0.9	1.2	0.6	0.6	2.8	2.8	2.8	2.0	-	15152 Participating in religious activities (formal practice of religion)
15161 การไม่ทำกิจกรรมใดๆ : การพักผ่อน การผ่อนคลาย	0.7	0.6	0.8	0.6	0.6	0.8	0.7	0.6	0.6	0.7	0.7	0.7	0.6	-	15161 Doing nothing; resting, relaxing
15162 การสูบบุหรี่	0.4	-	-	0.2	0.3	0.7	-	0.4	0.4	0.5	0.5	0.5	0.7	-	15162 Smoking
15163 การไตร่ตรอง/การครุ่นคิด การคิด การวางแผน	-	-	-	-	-	-	-	-	-	-	-	-	-	-	15163 Reflecting/meditating, thinking, planning
15200 การเดินทางที่เกี่ยวข้องกับกิจกรรมการดูแลและการดำเนินชีวิตส่วนบุคคล	1.5	2.0	1.6	1.8	1.6	1.4	1.1	0.7	0.7	1.5	1.5	1.5	1.6	-	15200 Travel related to personal care and maintenance activities
15900 กิจกรรมการดูแลและการดำเนินชีวิตส่วนบุคคล ซึ่งมีได้จัดประเภทไว้ที่อื่น	-	-	-	-	-	-	-	-	-	-	-	-	-	-	15900 Personal care and maintenance activities n.e.c.

ตารางที่ 7 เวลาที่ใช้โดยเฉลี่ยของประชากรอายุตั้งแต่ 15 ปีขึ้นไป จำแนกตามกิจกรรมหลัก และอุตสาหกรรม ภาคกลาง

TABLE 7 AVERAGE TIME OF PARTICIPANTS 15 YEARS OF AGE AND OVER BY MAIN ACTIVITY AND INDUSTRY CENTRAL REGION

อุตสาหกรรม	อุตสาหกรรม Industry													INDUSTRY									
	การก่อสร้าง Agriculture	การประมง Fishing	เหมืองแร่ Mining	การผลิต Manufacturing	การไฟฟ้า Electricity, Gas	การขนส่ง Transport	การค้าปลีก Retail trade	การบริการ Wholesale	โรงแรม Hotels	ร้านอาหาร Restaurants	การก่อสร้าง Construction	การบริการ Construction	การบริการ Wholesale		การบริการ Retail trade	การบริการ Public admin.	การบริการ Education	การบริการ Health	การบริการ Social work	การบริการ Other community	การบริการ Private households	การบริการ Extra-territorial	การบริการ Unknown
01 การทำนาปลูกข้าว	9.3	10.4	-	8.5	9.5	8.6	9.6	8.9	8.7	9.9	9.7	9.9	9.6	8.3	9.5	8.5	7.0	-	-	-	-	-	01 Formal sector work
01111 เวลาทำนาปลูกข้าว	7.7	7.7	-	6.5	8.0	6.7	7.5	7.6	7.5	8.0	7.5	8.3	7.4	6.7	7.7	7.0	7.1	-	-	-	-	-	01111 Working time in main job
01112 เวลาทำนาปลูกข้าวอื่น ๆ	1.4	-	-	-	0.9	-	-	-	-	-	-	1.4	-	3.8	2.5	-	-	-	-	-	-	-	01112 Working time in other jobs
01113 เวลาทำนาปลูกข้าวในวัยศึกษา และตำแหน่งที่เกี่ยวข้อง	0.7	-	-	-	-	-	-	-	-	-	-	-	-	0.7	-	-	-	-	-	-	-	-	01113 Working time as apprentice, intern and related positions
01114 การหยุดพักสั้น ๆ และการหยุดยาว	0.5	-	-	0.4	-	-	-	0.8	-	0.2	-	-	-	1.0	-	-	-	-	-	-	-	-	01114 Short breaks and interruptions from work
01115 การฝึกอบรมและการเรียนรู้ที่เกี่ยวข้องกับการทำนา	2.6	-	-	4.6	-	1.0	2.0	-	-	1.0	1.7	-	1.4	-	-	1.0	-	-	-	-	-	-	01115 Training and studies in relation to work in the "formal" sector
0111x เวลาทำนาปลูกข้าว ที่มีประเภทย่อย	-	-	-	-	-	-	-	-	-	-	-	-	-	-	-	-	-	-	-	-	-	-	0111x Working time in "formal sector" employment n.f.d
01121 เวลาที่ใช้ในการเยี่ยมชมการทำนา	1.2	-	-	0.7	-	-	-	0.5	-	0.7	0.3	-	2.3	-	-	-	-	-	-	-	-	-	01121 Idle time before/after work
01122 การหยุดพักสั้น ๆ จากการทำนา	0.7	-	-	0.4	-	-	-	-	-	-	-	-	1.1	-	-	-	-	-	-	-	-	-	01122 Lunch break from work
01201 การทำงานในนา	0.2	-	-	-	-	-	-	-	0.2	-	-	-	-	-	-	-	-	-	-	-	-	-	01201 Looking for work in the "formal sector"
01202 การหา/การตั้ง/การเปิดร้าน	-	-	-	-	-	-	-	-	-	-	-	-	-	-	-	-	-	-	-	-	-	-	01202 Looking for/setting up business in the "formal sector"
01300 การเดินทางที่เกี่ยวข้องกับการทำนา	1.7	2.7	-	2.0	1.5	2.2	2.2	1.5	1.6	2.0	2.2	1.7	2.2	1.5	1.9	1.7	1.4	-	-	-	-	-	01300 Travel related to work in the "formal sector"
01900 การทำงานในนา	0.7	-	-	-	-	-	-	-	-	-	-	-	-	-	-	-	0.7	-	-	-	-	-	01900 Work in the "formal sector" n.e.c.
02 การทำงานในกิจกรรมการเลี้ยงสัตว์ของครัวเรือน	4.4	7.2	-	1.2	-	0.6	2.9	0.5	0.3	0.7	-	-	0.7	-	-	-	-	-	-	-	-	-	02 Work for household in primary production activities
02111 การเพาะปลูกพืชและผลไม้ ปลูกสวนครัว	6.7	7.2	-	-	-	-	-	2.8	-	-	-	-	-	-	-	-	-	-	-	-	-	-	02111 Growing of crops and trees; kitchen gardening
02112 การเลี้ยงสัตว์ การเลี้ยงสัตว์ การเลี้ยงสัตว์ การบริการสัตว์	1.7	3.8	-	1.2	-	0.5	-	-	-	-	-	-	0.3	-	-	-	-	-	-	-	-	-	02112 Farming of animals; production of animal products animal husbandry services
02113 การเลี้ยงสัตว์ การเลี้ยงสัตว์ และการเลี้ยงสัตว์	-	-	-	-	-	-	-	-	-	-	-	-	-	-	-	-	-	-	-	-	-	-	02113 Hunting, trapping and production of animal skins
02114 การเพาะปลูกพืชที่ไม่ใช่พืชสวนครัว	0.3	-	-	-	-	-	-	-	-	0.3	-	-	-	-	-	-	-	-	-	-	-	-	02114 Gathering of wild products; woodcutting, gathering firewood and other forestry activities
02115 การประมงและการเลี้ยงสัตว์ที่ไม่ใช่สัตว์ในน้ำ	2.0	-	-	-	-	-	0.7	2.8	-	-	-	-	-	-	-	-	-	-	-	-	-	-	02115 Fishing and fish/aquatic farming
02116 การทำเหมืองแร่และหิน	-	-	-	-	-	-	-	-	-	-	-	-	-	-	-	-	-	-	-	-	-	-	02116 Mining and quarrying
02117 การเก็บน้ำ	-	-	-	-	-	-	-	-	-	-	-	-	-	-	-	-	-	-	-	-	-	-	02117 Collecting water
02118 การฝึกอบรมและการเรียนรู้ที่เกี่ยวข้องกับการทำงานในกิจกรรมการเลี้ยงสัตว์ของครัวเรือน	-	-	-	-	-	-	-	-	-	-	-	-	-	-	-	-	-	-	-	-	-	-	02118 Training and studies in relation to work in primary production activities of households
021x เวลาทำงานในกิจกรรมการเลี้ยงสัตว์ ที่มีประเภทย่อย	-	-	-	-	-	-	-	-	-	-	-	-	-	-	-	-	-	-	-	-	-	-	021x Working time in primary production activities n.f.d
02121 การซื้อ/จัดหาวัสดุ/เครื่องมือ/อุปกรณ์ที่เกี่ยวข้องกับการเลี้ยงสัตว์ของครัวเรือน	-	-	-	-	-	-	-	-	-	-	-	-	-	-	-	-	-	-	-	-	-	-	02121 Purchasing/acquiring inputs used for primary production activities of households
02122 การขาย/บริการ/การเลี้ยงสัตว์ที่เกี่ยวข้องกับการเลี้ยงสัตว์ของครัวเรือน	-	-	-	-	-	-	-	-	-	-	-	-	-	-	-	-	-	-	-	-	-	-	02122 Selling/disposing of outputs of primary production activities of households
0201 การทำงานในกิจกรรมการเลี้ยงสัตว์ที่เกี่ยวข้องจากของครัวเรือน	-	-	-	-	-	-	-	-	-	-	-	-	-	-	-	-	-	-	-	-	-	-	0201 Looking for work in primary production activities in household enterprise
02202 การหา/การตั้ง/การเปิดร้านที่เกี่ยวข้องกับการเลี้ยงสัตว์ของครัวเรือน	-	-	-	-	-	-	-	-	-	-	-	-	-	-	-	-	-	-	-	-	-	-	02202 Looking for/setting up business in primary production activities in household enterprise
02300 การเดินทางที่เกี่ยวข้องกับการทำงานในกิจกรรมการเลี้ยงสัตว์ของครัวเรือน	0.8	0.9	-	-	-	-	-	0.9	0.5	-	-	-	0.3	-	-	-	-	-	-	-	-	-	02300 Travel related to primary production activities of households
02900 การทำงานในกิจกรรมการเลี้ยงสัตว์ของครัวเรือน ที่มีได้ประเภทอื่น ๆ	-	-	-	-	-	-	-	-	-	-	-	-	-	-	-	-	-	-	-	-	-	-	02900 Work for households in primary production activities n.e.c.

วินาทีต่อชั่วโมง Hour per day

ตารางที่ 7 เวลาที่ใช้เฉลี่ยของประชากรอายุตั้งแต่ 15 ปีขึ้นไป จำแนกตามกิจกรรมหลัก และอุตสาหกรรม ภาคกลาง (ต่อ)

TABLE 7 AVERAGE TIME OF PARTICIPANTS 15 YEARS OF AGE AND OVER BY MAIN ACTIVITY AND INDUSTRY CENTRAL REGION (Contd.)

อุตสาหกรรม การจ้างงาน Total	อุตสาหกรรม Industry										INDUSTRY					
	เกษตรกรรม Agriculture	ประมง Fishing	เหมืองแร่ Mining & Quarrying	การผลิต และพลังงาน Manufacturing & Electricity	การไฟฟ้า และน้ำประปา Electricity, Gas & Water supply	การก่อสร้าง Construction	ค้าปลีก และค้าส่ง Wholesale & Retail trade	โรงแรม และภัตตาคาร Hotels & Restaurants	การขนส่ง Transport & Communication	การเงิน และประกันภัย Financial & Insurance		บริการ ชุมชนสังคม Other community & Social work	สุขภาพ และสวัสดิการ Health & Social work	การศึกษา และงานวิจัย Public admin. & Education	อสังหาริมทรัพย์ และเช่า Real estate & Rental	อาสาสมัคร และองค์กร ไม่แสวงหาผลกำไร Voluntary & Non-profit
03	7.6	-	-	7.8	-	-	5.2	5.0	5.5	3.5	0.8	-	-	-	-	03 Work for household in non-primary production activities
03111	-	-	-	-	-	-	-	-	-	-	-	-	-	-	-	03111 Processing of food products
03112	4.8	-	-	5.6	-	-	-	-	-	-	0.8	-	-	-	-	03112 Making of other food products and beverages
03113	7.9	-	-	8.1	-	-	5.2	5.0	3.5	-	-	-	-	-	-	03113 Making textiles, wearing apparel, leather and associated products
03114	6.9	-	-	7.0	-	-	-	5.5	-	-	-	-	-	-	-	03114 Craft-making using all types of materials
03115	-	-	-	-	-	-	-	-	-	-	-	-	-	-	-	03115 Tobacco preparing and curing
03116	-	-	-	-	-	-	-	-	-	-	-	-	-	-	-	03116 Making bricks, concrete slabs, hollow blocks, tiles etc.
03117	-	-	-	-	-	-	-	-	-	-	-	-	-	-	-	03117 Making herbal and medicinal preparations
03118	-	-	-	-	-	-	-	-	-	-	-	-	-	-	-	03118 Training and studies in relation to work in non-primary production activities of households
0311x	-	-	-	-	-	-	-	-	-	-	-	-	-	-	-	0311x Working time in non-primary production activities n.f.d
03121	0.5	-	-	0.5	-	-	-	-	-	-	-	-	-	-	-	03121 Purchasing/acquiring inputs
03122	3.3	-	-	3.3	-	-	-	-	-	-	-	-	-	-	-	03122 Selling/disposing of outputs of non-primary production activities of households
03201	-	-	-	-	-	-	-	-	-	-	-	-	-	-	-	03201 Looking for work in non-primary production activities in household enterprise
03202	-	-	-	-	-	-	-	-	-	-	-	-	-	-	-	03202 Looking for business in non-primary production activities in household enterprise
03300	1.5	-	-	1.5	-	-	-	-	-	-	-	-	-	-	-	03300 Travel related to non-primary production of household
03900	-	-	-	-	-	-	-	-	-	-	-	-	-	-	-	03900 Work for household in non-primary production activities n.e.c.
04	7.5	-	-	1.2	-	8.1	6.2	-	-	-	0.8	-	-	-	-	04 Work for household in construction activities
04111	1.0	-	-	1.2	-	-	-	-	-	-	0.8	-	-	-	-	04111 Construction and repair for own capital formation
04112	6.5	-	-	-	-	6.5	5.8	-	-	-	-	-	-	-	-	04112 Construction and repair of buildings, roads, dams and other structures
04113	-	-	-	-	-	-	-	-	-	-	-	-	-	-	-	04113 Community-organized construction
04114	-	-	-	-	-	-	-	-	-	-	-	-	-	-	-	04114 Training and studies in relation to work in construction activities in household enterprise
0411x	-	-	-	-	-	-	-	-	-	-	-	-	-	-	-	0411x Working time in construction activities n.f.d.
04120	-	-	-	-	-	-	-	-	-	-	-	-	-	-	-	04120 Purchasing/acquiring inputs/supplies for construction activities for household production
04201	-	-	-	-	-	-	-	-	-	-	-	-	-	-	-	04201 Looking for work in construction activities in household enterprise
04202	-	-	-	-	-	-	-	-	-	-	-	-	-	-	-	04202 household enterprise
04300	1.7	-	-	-	-	1.7	0.3	-	-	-	-	-	-	-	-	04300 Travel related to construction activities of households
04900	-	-	-	-	-	-	-	-	-	-	-	-	-	-	-	04900 Work for household in construction activities n.e.c.

ตารางที่ 7 เวลาที่ใช้โดยเฉลี่ยของประชากรช่วงหนึ่ง 15 ปีขึ้นไป จำแนกตามกิจกรรมหลัก และอุตสาหกรรม ภาคกลาง (ต่อ)

TABLE 7 - AVERAGE TIME OF PARTICIPANTS 15 YEARS OF AGE AND OVER BY MAIN ACTIVITY AND INDUSTRY CENTRAL REGION (Contd.)

อุตสาหกรรม การจ้างงาน	อุตสาหกรรม Industry											INDUSTRY					
	เกษตรกรรม Agriculture	ประมง Fishing	เหมืองแร่ Mining	การผลิต และเหมืองแร่ Manufacturing & Quarrying	การผลิต ไฟฟ้า ก๊าซ และน้ำประปา Electricity, Gas & Water supply	การก่อสร้าง Construction	ค้าปลีก และค้าส่ง Wholesale & Retail trade	โรงแรม และภัตตาคาร Hotels & Restaurants	การขนส่ง Transport & Communication	การเงิน และประกันภัย Financial & Insurance	การศึกษา และสาธารณสุข Education & Health		บริการ ชุมชน Other community & Social work	ผู้จ้าง ส่วนตัว Private households	องค์กร ระหว่างประเทศ Extra-territorial organizations	ไม่รู้ Unknown	
05 การทำงานในครัวเรือนที่ไม่ใช่การค้าของครัวเรือน	9.5	7.0	-	5.9	-	9.6	10.5	10.5	0.8	6.3	10.0	3.6	6.3	7.7	8.5	-	05 Work for household providing services for income
05111 การเตรียมอาหารกลางวันและเครื่องดื่มอุ่น ๆ	8.5	-	-	4.2	-	4.5	9.3	3.3	-	5.3	-	-	-	3.5	-	-	05111 Preparing and selling food and beverage
05112 การทำความสะอาด การซักผ้า การขัดพื้น การขัดเงา	8.3	-	-	8.4	-	8.5	5.8	7.8	0.8	-	9.6	2.2	-	6.0	0.7	-	05112 Petty trading, door-to-door vending, street vending, hawking
05121 การประกอบ การติดตั้ง การปรับตั้งเครื่องใช้ไฟฟ้า และการซ่อมแซมเครื่องใช้ไฟฟ้า	8.1	-	-	8.0	-	9.6	-	-	-	9.0	-	-	-	0.8	-	-	05121 Fitting, installing, tool setting, maintaining and repairing tools and machinery
05122 การซ่อมแซมยานยนต์	7.7	-	-	0.2	-	7.8	-	-	-	-	-	-	-	-	-	-	05122 Repair of vehicles
05123 การซ่อมแซมของใช้ส่วนตัว	1.3	-	-	-	-	1.3	-	-	-	-	-	-	-	-	-	-	05123 Repair of personal goods
05124 การซ่อมแซมของใช้ครัวเรือน	8.6	-	-	-	-	8.6	-	-	-	-	-	-	-	-	-	-	05124 Repair of household goods
05131 การล้างจาน ซักผ้า และงานที่เกี่ยวข้อง	3.4	-	-	-	-	-	0.5	8.5	-	3.2	-	-	-	3.0	-	-	05131 Renting out rooms, sleeping space and associated work
05132 การให้บริการรับส่งและขนถ่ายของในครัวเรือน การแลกเปลี่ยนสินค้าทางการค้า	4.2	-	-	-	-	4.2	-	-	-	-	-	-	-	-	-	-	05132 Lending and collecting money; foreign exchange
05133 การพิมพ์ การถ่ายภาพ การเขียนแบบ การแปลภาษา การพิมพ์เอกสาร	7.6	-	-	-	-	-	-	-	7.6	-	-	-	-	-	-	-	05133 Typing, word-processing, programming, encoding
05134 การบัญชี การทำบัญชี การให้บริการด้านกฎหมาย และการให้บริการที่เกี่ยวข้อง	4.0	-	-	-	-	1.8	-	-	4.2	-	-	-	-	-	-	-	05134 Accounting, bookkeeping, legal and related services
05135 การสอนพิเศษ	3.5	-	-	-	-	-	-	-	-	-	3.5	-	-	-	-	-	05135 Tutoring
05136 การให้บริการทางการแพทย์และทันตกรรม	-	-	-	-	-	-	-	-	-	-	-	-	-	-	-	-	05136 Provision of medical and dental services
05137 การให้บริการด้านสุขภาพและการบำบัดด้วยจิตใจ	4.2	-	-	-	-	-	-	-	-	-	-	-	4.2	-	-	-	05137 Provision of nursing/therapy services
05141 การให้บริการดูแลผู้สูงอายุ	7.3	-	-	-	-	1.0	-	-	-	-	-	-	-	7.3	-	-	05141 Provision of personal care services
05142 การให้บริการดูแลสุขภาพที่ไม่ใช่เชิงการบำบัดด้วยจิตใจ	5.6	-	-	-	-	-	-	-	-	-	-	-	5.6	-	-	-	05142 Provision of non-professional health-care
05151 การขนส่งสินค้า	7.9	-	-	4.7	-	7.0	8.4	-	5.2	-	-	-	-	10.4	-	-	05151 Transporting goods
05152 การขนส่งผู้โดยสาร	9.7	-	-	3.0	-	1.5	3.7	9.9	-	-	-	-	-	-	-	-	05152 Transporting passengers
05160 การให้บริการด้านครัวเรือนและที่พักอาศัย	7.1	-	-	1.8	-	3.0	-	-	8.3	-	-	-	-	-	7.8	-	05160 Providing paid domestic services
05170 การฝึกอบรมและการเรียนการสอนที่เกี่ยวข้องกับการทำงานในกิจกรรมบริการ	3.3	-	-	-	-	-	-	3.3	-	-	-	-	-	-	-	-	05170 Training and studies related to work in service activities
05201 การทำงานในกิจกรรมบริการที่มุ่งเน้นลูกค้าของครัวเรือน	-	-	-	-	-	-	-	-	-	-	-	-	-	-	-	-	05201 Looking for work in service activities in household enterprise
05202 การบริการลูกค้าในกิจกรรมบริการที่มุ่งเน้นลูกค้าของครัวเรือน	-	-	-	-	-	-	-	-	-	-	-	-	-	-	-	-	05202 Looking for/setting up business in service activities in household
05500 การเดินทางที่เกี่ยวข้องกับการให้บริการที่มุ่งเน้นลูกค้า	1.5	7.0	-	1.0	-	1.9	1.4	0.8	-	0.8	1.5	-	1.6	1.0	1.1	-	05500 Travel related to providing services for income
05900 การทำงานด้านบริการที่เกี่ยวข้องด้านครัวเรือน ซึ่งมีลักษณะเป็นอิสระ	7.6	-	-	-	-	0.7	-	8.6	-	9.1	-	4.8	6.6	7.8	-	-	05900 Work for household providing services for income n.e.c.

ตารางที่ 7 เวลาที่ใช้โดยเฉลี่ยของประชากรอายุตั้งแต่ 15 ขึ้นไป จำนวนตามกิจกรรมหลัก และอุตสาหกรรม ภาคกลาง (ต่อ)
TABLE 7 AVERAGE TIME OF PARTICIPANTS 15 YEARS OF AGE AND OVER BY MAIN ACTIVITY AND INDUSTRY CENTRAL REGION (Contd.)

อุตสาหกรรม การจ้างงาน	อุตสาหกรรม Industry															อุตสาหกรรม การจ้างงาน	INDUSTRY							
	เกษตรกรรม		การประมง		การผลิต		การค้าปลีก		โรงแรม		การขนส่ง		บริการทางการเงิน		การศึกษา			สุขภาพ		ที่พักอาศัย		ไม่มีระบุ		
	Agriculture	Fishing	Manufacturing & Quarrying	Wholesale & Retail trade	Hotels & Restaurants	Transport & Communication	Financial & Real estate	Health & Social work	Education	Public admin. & Defense	Renting & Finance	Health & Social work	Education	Public admin. & Defense	Health & Social work			Education	Public admin. & Defense	Health & Social work	Education	Public admin. & Defense	Health & Social work	Education
06 การให้บริการรับชมของสมาชิกในครัวเรือน	1.8	1.7	-	-	1.8	1.4	1.7	1.8	1.5	1.6	1.5	2.0	2.3	2.3	1.8	1.8	1.9	-	-	1.3	06 Providing unpaid domestic services for own final use within household			
06111 การจัดการบ้าน	0.9	1.4	-	-	1.0	-	1.1	1.0	0.8	0.9	1.1	1.0	1.2	1.0	0.9	0.9	1.3	-	-	-	06111 Food management			
06112 การทำความสะอาดและการดูแลรักษาที่อยู่อาศัยและบริเวณโดยรอบ	1.0	1.3	-	-	1.0	0.8	0.8	0.9	0.8	1.5	0.8	0.9	1.1	1.5	0.9	1.1	0.8	-	-	1.3	06112 Cleaning and upkeep of dwelling and surroundings			
06113 การดูแลรักษา การบำรุงรักษา และการซ่อมแซมสิ่งต่าง ๆ ภายในบ้าน	1.0	-	-	-	1.0	-	1.8	1.0	0.3	0.8	-	0.4	1.3	0.8	-	1.0	-	-	-	-	06113 Do-it-yourself decoration, maintenance and small repairs			
06114 การดูแลสิ่งของเครื่องใช้	1.2	1.0	-	-	1.1	0.5	-	1.1	1.3	1.2	1.8	1.4	1.2	1.2	0.8	1.0	1.2	-	-	-	06114 Care of textiles and footwear			
06115 การจัดการครัวเรือน	0.3	-	-	-	0.3	-	-	-	-	-	-	-	-	-	-	-	-	-	-	-	06115 Household management			
06116 การดูแลสัตว์เลี้ยง	0.7	0.5	-	-	1.0	-	0.2	0.7	0.5	0.5	-	-	0.4	1.0	0.7	0.5	0.3	-	-	-	06116 Pet care			
06121 การซื้อหรือเช่าสินค้า และการช้อปปิ้งที่เกี่ยวข้อง	0.8	0.9	-	-	0.7	1.9	0.9	0.8	0.9	0.7	1.0	0.8	1.1	0.9	0.8	0.7	0.4	-	-	-	06121 Shopping for/purchasing of goods and related activities			
06122 การซื้อหรือเช่าบริการ และการช้อปปิ้งที่เกี่ยวข้อง	0.7	-	-	-	0.4	-	0.7	0.5	-	-	-	0.2	-	-	-	2.0	-	-	-	-	06122 Shopping for/availing of services and related activities			
06200 การซื้อบริการที่เกี่ยวข้องกับการเดินทางหรือการบริการอื่นที่ไม่ใช่การคมนาคม	0.8	0.9	-	-	0.8	0.4	1.1	0.9	0.7	0.8	0.6	0.8	1.0	0.9	1.3	0.8	1.0	-	-	-	06200 Travel related to provision of unpaid domestic services			
06900 การบริการในครัวเรือนที่ไม่ใช่การคมนาคม ซึ่งไม่ได้ระบุประเภทอื่นไว้	-	-	-	-	-	-	-	-	-	-	-	-	-	-	-	-	-	-	-	-	06900 Unpaid domestic services n.e.c.			
07 การให้บริการดูแลสมาชิกในครัวเรือน โดยไม่ได้รับค่าตอบแทน	1.6	0.9	-	-	1.7	1.7	1.5	1.4	1.3	1.2	1.2	2.1	2.2	2.3	2.5	1.2	2.2	-	-	-	07 Providing unpaid caregiving services to household members			
07111 การดูแลเด็กทารก	1.5	0.7	-	-	1.7	-	-	1.4	1.2	1.0	1.1	1.5	1.6	5.4	1.6	1.3	0.7	-	-	-	07111 Caring for children/physical care			
07112 การสอน การฝึกสอน การช่วยเสริมสร้าง	1.0	-	-	-	0.8	-	1.1	0.7	0.8	1.3	0.9	1.4	0.7	0.8	1.6	1.4	0.9	-	-	-	07112 Teaching, training, helping children			
07113 การพาคนพิการไปสถานที่ต่าง ๆ	0.6	-	-	-	0.7	-	0.3	0.6	0.2	0.3	-	0.3	0.4	0.3	2.0	0.7	0.8	-	-	-	07113 Accompanying children to places			
07114 การดูแลและเฝ้าระวังเด็กที่อยู่ในสถานที่	0.6	-	-	-	0.5	-	-	-	-	-	-	0.7	-	-	-	-	-	-	-	-	-	07114 Minding children (passive care)		
07121 การดูแลผู้ใหญ่ที่อ่อนแอ	0.6	-	-	-	0.3	-	-	0.8	-	0.5	-	-	0.7	0.3	-	0.2	-	-	-	-	-	07121 Caring for adults/physical care		
07122 การดูแลผู้สูงอายุทางอารมณ์	-	-	-	-	-	-	-	-	-	-	-	-	-	-	-	-	-	-	-	-	-	07122 Caring for adults/emotional support		
07123 การดูแลผู้สูงอายุในสถานที่ต่าง ๆ	1.2	-	-	-	-	2.7	-	-	-	-	-	0.9	1.3	-	-	-	-	-	-	-	-	07123 Accompanying adults to places		
07200 การบริการที่เกี่ยวข้องกับการให้บริการดูแลสมาชิกในครัวเรือนโดยไม่ได้รับค่าตอบแทน	1.0	1.2	-	-	1.0	0.8	1.4	1.0	0.6	0.7	0.5	1.4	1.4	1.1	1.1	0.8	1.0	-	-	-	07200 Travel related to unpaid caregiving services to household members			
07900 การให้บริการดูแลสมาชิกในครัวเรือนที่ไม่ใช่การคมนาคม ซึ่งไม่ได้ระบุประเภทอื่นไว้	-	-	-	-	-	-	-	-	-	-	-	-	-	-	-	-	-	-	-	-	-	07900 Providing unpaid caregiving services to household members n.e.c.		

minutes/working day

ตารางที่ 7 เวลาที่ใช้ของแต่ละช่วงอายุตั้งแต่ 15 ขึ้นไป จำแนกตามกิจกรรมหลัก และอุตสาหกรรม ภาคกลาง (ต่อ)

TABLE 7 - AVERAGE TIME OF PARTICIPANTS 15 YEARS OF AGE AND OVER BY MAIN ACTIVITY AND INDUSTRY CENTRAL REGION (Contd.)

อุตสาหกรรม การจ้างงาน	อุตสาหกรรม Industry										INDUSTRY								
	เกษตรกรรม การจ้างงาน	การประมง และเหมืองแร่	การผลิต และการไฟฟ้า	การก่อสร้าง และการโยธา	การค้าปลีก และค้าส่ง	โรงแรม และภัตตาคาร	การขนส่ง และสื่อสาร	บริการ สุขภาพและ สังคมสงเคราะห์	บริการ ชุมชนสังคม	ผู้จ้างในครัวเรือน ส่วนบุคคล		สมัคร ไม่ทราบ							
Total	Agriculture	Fishing & Quarrying	Manufacturing & Electricity	Gas Construction & Retail trade & Restaurants	Wholesale & Retail trade & Restaurants	Hotels & Restaurants	Transport & Communication	Education & Health	Private community & Social work	Extra-territorial organizations	Unknown								
08 การให้บริการชุมชนและการให้บริการผู้สูงอายุ	3.7	-	-	1.5	6.7	-	1.0	3.0	3.4	-	5.6	5.6	6.7	-	4.9	0.3	-	-	08 Providing community service and help to other households
08111 การให้บริการผู้สูงอายุและผู้พิการ	3.2	-	-	-	-	0.5	2.3	-	-	-	5.8	7.2	-	-	4.0	0.3	-	-	08111 Household maintenance and management as help to other households
08112 การให้บริการผู้สูงอายุและผู้พิการ	-	-	-	-	-	-	-	-	-	-	-	-	-	-	-	-	-	-	08112 Shopping for/purchasing of goods and services as help to other households
08113 การให้บริการผู้สูงอายุและผู้พิการ	-	-	-	-	-	-	-	-	-	-	-	-	-	-	-	-	-	-	08113 Construction
08114 การให้บริการผู้สูงอายุและผู้พิการ	-	-	-	-	-	-	-	-	-	-	-	-	-	-	-	-	-	-	08114 Repairs of consumer and household goods as help to other households
08115 การให้บริการผู้สูงอายุและผู้พิการ	5.5	-	-	-	-	-	7.0	-	4.3	-	-	-	-	-	-	-	-	-	08115 Unpaid help in business/farm and employment as help to other households
08116 การให้บริการผู้สูงอายุและผู้พิการ	0.4	-	-	0.5	-	-	0.3	0.5	-	-	-	-	-	-	-	-	-	-	08116 Childcare as help to other households
08117 การให้บริการผู้สูงอายุและผู้พิการ	3.5	-	-	-	-	-	2.5	-	-	-	-	-	6.5	-	0.2	-	-	-	08117 Adult care as help to other households
08118 การให้บริการผู้สูงอายุและผู้พิการ	-	-	-	-	-	-	-	-	-	-	-	-	-	-	-	-	-	-	08118 Transportation assistance to other households
08121 การทำางานพิเศษ	6.4	-	-	-	6.3	-	-	-	-	-	-	-	-	-	-	6.5	-	-	08121 Community organized work: cooking for collective celebrations etc.
08122 การทำงานพิเศษ	-	-	-	-	-	-	-	-	-	-	-	-	-	-	-	-	-	-	08122 Work on road/building repair
08123 การทำงานพิเศษ	-	-	-	-	-	-	-	-	-	-	-	-	-	-	-	-	-	-	08123 Organizing and work on community-based assistance to villages, other sublocations
08124 การทำงานพิเศษ	-	-	-	-	-	-	-	-	-	-	-	-	-	-	-	-	-	-	08124 Organizing and work on community-based assistance to families and individuals
08131 การทำงานอาสาสมัคร	3.0	-	-	-	-	-	-	-	-	-	-	-	-	-	3.0	-	-	-	08131 Volunteer work for organizations (not directly for individuals)
08132 การทำงานอาสาสมัคร	1.8	-	-	-	-	-	-	-	-	-	-	-	-	-	1.8	-	-	-	08132 Volunteer work through organizations (extended directly to individuals)
08200 การเข้าร่วมประชุม	6.0	-	-	-	-	-	-	-	-	-	-	-	6.0	-	-	-	-	-	08200 Attendance in meetings
08300 การมีส่วนร่วมในชุมชน	0.3	-	-	-	-	-	0.3	-	-	-	-	-	-	-	-	-	-	-	08300 Involvement in civic and related responsibilities
08600 การเดินทาง	1.4	-	-	1.0	0.3	-	0.9	3.0	0.9	-	1.2	2.4	1.0	-	1.8	-	-	-	08600 Travel related to community services and help to other households
08900 การให้บริการผู้สูงอายุและผู้พิการ	-	-	-	-	-	-	-	-	-	-	-	-	-	-	-	-	-	-	08900 Community services and help to other households n.e.c.

minutes per day

ตารางที่ 7 เวลาที่ใช้ของแต่ละช่วงอายุตั้งแต่ 15 ขึ้นไป จำแนกตามกิจกรรมหลัก และอุตสาหกรรม ภาคกลาง (ต่อ)
 TABLE 7 - AVERAGE TIME OF PARTICIPANTS 15 YEARS OF AGE AND OVER BY MAIN ACTIVITY AND INDUSTRY - CENTRAL REGION (Contd.)

อุตสาหกรรม การจ้างงาน Total	การเกษตร Agriculture	ประมง Fishing	เหมืองแร่ Mining	การผลิต และก่อสร้าง Manufacturing & Construction	พลังงาน และไฟฟ้า Electricity, Gas, Construction & Retail trade & Restaurants	การค้าปลีก Wholesale & Retail trade	อุตสาหกรรม Industry													ไม่มีงาน Not applicable					
							การขนส่ง Transport & Communications			การศึกษา Education	สุขภาพ Health	ที่พักอาศัย และบ้าน Private households	ทำงาน เป็นลูกจ้าง Employed person	ทำงาน อิสระ Self-employed	องค์กร ไม่แสวงหา กำไร Non-profit										
							การขนส่ง Transport & Communications	การศึกษา Education	สุขภาพ Health																
09	การศึกษานับ	5.1	-	-	3.0	-	-	7.4	6.2	-	12.2	2.9	-	6.6	11.8	-	-	-	-	09	Learnings	-	-	-	-
0911	การขึ้นทะเบียนทางบัญชี	4.2	-	-	2.5	-	-	6.0	4.3	-	6.2	3.1	-	5.5	7.8	-	-	-	-	0911	School/university attendance	-	-	-	-
0912	การพูด/การเขียนร่วมกับผู้ปกครอง	-	-	-	-	-	-	-	-	-	-	-	-	-	-	-	-	-	-	0912	Break/swallowing at place of general education	-	-	-	-
0913	การเรียนรู้ด้วยตนเองโดยผู้ปกครอง/ที่ทำงาน (วีดีโอ/สื่อทางไกล/ออนไลน์)	-	-	-	-	-	-	-	-	-	-	-	-	-	-	-	-	-	-	0913	Self-study for distance education course work (video, audio, online)	-	-	-	-
0920	การทำงาน การทบทวนข้อเขียน การวิจัยและโครงการที่เกี่ยวข้องกับการทำวิจัย	1.5	-	-	-	-	-	2.0	1.5	-	1.8	1.2	-	4.8	2.3	-	-	-	-	0920	Homework, course review, research related to general education	-	-	-	-
0930	การขึ้นทะเบียน การศึกษาครอบครัว และผู้ดูแลผู้ปกครอง	6.5	-	-	-	-	-	6.5	-	-	-	-	-	-	-	-	-	-	-	0930	Additional study, non-formal education and courses during free time	-	-	-	-
0940	การฝึกอบรมและการขึ้นทะเบียนอาชีพ/วิชาชีพ	-	-	-	-	-	-	-	-	-	-	-	-	-	-	-	-	-	-	0940	Career/professional development training and studies	-	-	-	-
09200	กิจกรรมอื่นๆ ที่เกี่ยวข้องกับการเรียน	-	-	-	-	-	-	-	-	-	-	-	-	-	-	-	-	-	-	09200	Other activities carried out in relation to learning activities	-	-	-	-
09900	การศึกษานับที่เกี่ยวข้องกับการเรียน	1.8	-	-	0.5	-	-	2.5	1.4	-	4.2	1.5	-	2.0	1.7	-	-	-	-	09900	Travel related to learning	-	-	-	-
09900	กิจกรรมการเรียนรู้อื่นๆ	-	-	-	-	-	-	-	-	-	-	-	-	-	-	-	-	-	-	09900	Learning activities n.e.c.	-	-	-	-
10	การเข้าสังคมและการมีส่วนร่วมในชุมชน	1.2	0.7	-	1.1	1.1	0.9	1.2	1.4	1.0	1.3	1.3	1.5	1.1	1.0	1.4	1.5	-	-	10	Socializing and community participation	3.8	1.5	-	-
1011	การประชุม การสนทนา	1.0	0.6	-	1.0	0.7	0.9	1.0	1.2	0.9	0.9	0.9	1.3	0.9	0.9	1.0	1.3	-	-	1011	Talking, conversing	3.8	1.3	-	-
1012	กิจกรรมการเข้าสังคม	2.4	-	-	1.9	1.5	1.1	2.7	2.6	3.0	1.2	3.2	1.1	3.0	-	3.0	-	-	-	1012	Socializing activities	-	-	-	-
1013	การอ่านและการเขียนจดหมาย	1.2	-	-	0.6	-	-	3.0	0.5	-	0.7	1.5	-	0.5	-	1.7	-	-	-	1013	Reading and writing mail	-	-	-	-
1014	กิจกรรมการไม่เข้าสังคม/กิจกรรมที่สวนสันติชน/การประชุมแลกเปลี่ยนเรียนรู้	-	-	-	-	-	-	-	-	-	-	-	-	-	-	-	-	-	-	1014	Unsocial/antisocial/negative social activities	-	-	-	-
1011x	การเข้าสังคมและการศึกษาที่คล้ายกัน ซึ่งไม่ได้ระบุรายละเอียด	-	-	-	-	-	-	-	-	-	-	-	-	-	-	-	-	-	-	1011x	Socializing and communication n.f.d.	-	-	-	-
10121	การมีส่วนร่วมในเหตุการณ์ของทางวัฒนธรรม/ประวัติศาสตร์ของชุมชน	3.5	-	-	-	-	-	-	-	-	-	-	-	-	-	3.5	-	-	-	10121	Participating in community celebrations of cultural/historic events	-	-	-	-
10122	การมีส่วนร่วมในพิธีกรรมทางศาสนาของชุมชน (ซึ่งไม่ใช่พิธีกรรมทางศาสนา)	1.8	-	-	1.5	-	-	1.7	-	-	-	3.5	-	-	-	-	-	-	-	10122	Participating in community festivals (non-religious)	-	-	-	-
10123	การมีส่วนร่วมในงานสังสรรค์ของชุมชน (งานเทศกาล/งานเต้นรำ/งาน)	-	-	-	-	-	-	-	-	-	-	-	-	-	-	-	-	-	-	10123	Participating in community social functions (music, dance etc.)	-	-	-	-
1012x	การมีส่วนร่วมในชุมชน ซึ่งไม่ได้ระบุรายละเอียด	-	-	-	-	-	-	-	-	-	-	-	-	-	-	-	-	-	-	1012x	Community participation n.f.d.	-	-	-	-
10200	การเดินทางที่ไปท่องเที่ยวพักผ่อน/กิจกรรมการเข้าสังคมและการมีส่วนร่วมในชุมชน	1.2	0.8	-	1.3	0.5	0.7	1.3	1.3	0.6	3.1	1.8	1.7	0.6	0.5	0.8	0.7	-	-	10200	Travel related to socializing and community participation	-	-	-	-
10900	การเข้าสังคมและการมีส่วนร่วมในชุมชน ซึ่งไม่ได้ระบุรายละเอียด	-	-	-	-	-	-	-	-	-	-	-	-	-	-	-	-	-	-	10900	Socializing and community participation n.e.c.	-	-	-	-

นาทีต่อวัน/วัน
Hours per day

ตารางที่ 7 เวลาที่ใช้เฉลี่ยของประชากรช่วงหนึ่ง 15 ปีขึ้นไป ตามกิจกรรมหลัก และอุตสาหกรรม ภาคกลาง (ต่อ)

TABLE 7 AVERAGE TIME OF PARTICIPANTS 15 YEARS OF AGE AND OVER BY MAIN ACTIVITY AND INDUSTRY CENTRAL REGION (Contd.)

หน่วยนับเป็นชั่วโมง/สัปดาห์, Hour per day

อุตสาหกรรม การจ้างงาน Total	อุตสาหกรรม Industry												INDUSTRY						
	เกษตรกรรม การจ้างงาน Agriculture	ประมง การจ้างงาน Fishing	เหมืองแร่ การจ้างงาน Mining & Quarrying	การผลิต การจ้างงาน Manufacturing	ไฟฟ้า ก๊าซ และน้ำประปา การจ้างงาน Electricity, Gas & Water supply	การก่อสร้าง การจ้างงาน Construction	ค้าปลีก และร้านอาหาร การจ้างงาน Retail trade & Restaurants	ค้าปลีก และร้านอาหาร การจ้างงาน Wholesale & Retail trade	ขนส่ง การจ้างงาน Transport & Communication	การเงิน การจ้างงาน Financial	อสังหาริมทรัพย์ การจ้างงาน Real estate	การศึกษา และวัฒนธรรม การจ้างงาน Education & Culture		สุขภาพ การจ้างงาน Health	บริการ การจ้างงาน Other community & Social work	ครัวเรือน การจ้างงาน Private households	องค์กร การจ้างงาน Extra-territorial organizations	ไม่รู้ การจ้างงาน Unknown	
13 การมีส่วนร่วมในกิจกรรมนันทนาการ และกีฬาที่เกี่ยวข้อง	1.4	0.4	-	0.9	0.7	2.7	1.6	1.3	2.6	2.1	1.9	1.7	1.2	2.2	0.3	-	-	13 Indoor and outdoor sports participation and related courses	
13111 การเดินและการออกกำลังกาย : การวิ่งและการวิ่งเหยาะๆ	0.9	0.4	-	0.7	0.7	0.6	1.0	0.6	1.1	0.7	0.8	0.9	0.9	1.0	0.8	-	-	13111 Walking and hiking jogging and running	
13112 การขี่จักรยาน การเล่นสเก็ต การเล่นกีฬาชนิดอื่น	1.2	-	-	-	-	-	1.1	-	-	-	3.3	-	-	-	-	-	-	13112 Biking, skating, skateboarding	
13113 เบลีจด์ โยคะ การฝึกสมาธิ และโปรแกรมออกกำลังกายอื่น ๆ	1.0	-	-	0.9	-	1.6	-	0.3	-	0.7	1.3	1.6	1.0	-	0.2	-	-	13113 Aerobics, yoga, weight-training and other fitness programmes	
13114 กิจกรรมนันทนาการที่เกี่ยวข้องกับเกมกีฬา	1.7	-	-	0.8	-	-	2.7	-	0.8	-	1.2	2.3	2.3	-	4.0	-	-	13114 Ball games: individual sports	
13115 กิจกรรมนันทนาการที่เกี่ยวข้องกับลูกบอล	1.6	-	-	0.9	-	1.7	1.6	-	3.5	2.0	-	0.8	1.8	2.0	2.5	-	-	13115 Ball games: team sports	
13116 กีฬาทางน้ำ	4.8	-	-	-	-	7.0	4.3	-	0.8	-	6.2	-	-	-	-	-	-	13116 Water sports	
13117 กีฬาฤดูหนาว/กีฬานานาชาติ/กีฬานานาชาติ	-	-	-	-	-	-	-	-	-	-	-	-	-	-	-	-	-	13117 Winter/snow sports	
13118 กีฬาที่เล่นกลางแจ้ง	-	-	-	-	-	-	-	-	-	-	-	-	-	-	-	-	-	13118 Contact sports	
13121 การตั้งแคมป์	6.0	-	-	-	-	6.0	-	-	-	-	-	-	-	-	-	-	-	13121 Camping	
13122 การขี่ม้า	-	-	-	-	-	-	-	-	-	-	-	-	-	-	-	-	-	13122 Horseback-riding	
13123 การขี่รถจักรยาน/การปั่นจักรยาน/การขี่จักรยานทั่วไป	-	-	-	-	-	-	-	-	-	-	-	-	-	-	-	-	-	13123 Pleasure drives: sightseeing	
13200 การมีส่วนร่วมในกิจกรรมนันทนาการที่เกี่ยวข้องกับการมีส่วนร่วมในโปรแกรมออกกำลังกาย และกีฬาที่เกี่ยวข้อง	0.9	-	-	0.8	-	0.9	1.0	0.9	0.7	1.0	0.8	1.3	0.8	0.6	0.8	0.3	-	13200 Travel related to indoor and outdoor sports participation and related courses	
13900 การมีส่วนร่วมในกิจกรรมนันทนาการ และกีฬาที่เกี่ยวข้องที่ไม่มีระบุแยกไว้ข้างต้น	2.2	-	-	-	-	-	3.5	-	0.7	-	-	-	-	-	-	-	-	13900 Indoor and outdoor sports participation and related courses n.e.c.	
14 สื่อมวลชน	2.8	3.9	-	5.2	2.6	6.4	3.1	2.6	2.7	2.6	3.2	3.4	2.9	3.0	2.9	3.2	-	14 Mass media	
14111 การอ่านหนังสือ	1.4	4.0	-	-	1.3	1.7	0.8	2.1	3.2	0.7	2.0	1.0	1.5	1.3	-	1.0	1.3	-	14111 Reading books
14112 การอ่านนิตยสาร/สิ่งพิมพ์ที่ออกตามกำหนดเวลา	0.8	0.8	-	1.2	0.8	-	0.7	0.8	0.7	1.0	0.9	0.6	0.6	0.7	0.9	-	-	-	14112 Reading periodicals
14119 การอ่านสิ่งพิมพ์เฉพาะอื่นๆ	1.1	2.0	-	1.2	-	-	-	1.3	0.9	1.1	-	-	1.8	0.6	-	-	-	-	14119 Reading other specified materials
1411x การอ่าน สื่ออิเล็กทรอนิกส์	-	-	-	-	-	-	-	-	-	-	-	-	-	-	-	-	-	-	1411x Reading n.f.d.
14121 การดู/การฟังโทรทัศน์	2.6	3.6	-	4.0	2.5	6.0	3.0	2.4	2.6	2.6	2.8	3.4	2.6	2.9	2.5	2.9	-	4.3	14121 Watching/listening to television
14122 การดู/การฟังวีซีดี	2.4	-	-	1.6	-	-	-	2.6	1.6	2.8	1.0	4.8	1.5	2.0	-	1.7	-	-	14122 Watching/listening to video programmes
14131 การฟังวิทยุ	0.9	1.5	-	0.7	-	0.6	1.1	1.7	1.4	-	0.4	0.5	0.6	1.3	0.8	1.2	-	-	14131 Listening to radio programmes
14132 การฟังสื่ออื่น ๆ	1.4	-	-	1.0	-	-	-	1.0	1.6	-	4.2	0.3	-	-	0.7	-	-	-	14132 Listening to other audio media
1413x การฟังวิทยุและเครื่องเสียง สื่ออิเล็กทรอนิกส์	-	-	-	-	-	-	-	-	-	-	-	-	-	-	-	-	-	-	1413x Listening to radio and audio devices n.f.d.
14141 การใช้เทคโนโลยีคอมพิวเตอร์ที่ทำงาน	1.9	-	-	1.4	-	-	-	1.3	2.3	0.7	0.8	1.5	-	1.3	-	5.8	-	-	14141 Using computer technology for reading
14142 การใช้เทคโนโลยีคอมพิวเตอร์ที่เล่นการดู/การฟัง	0.8	-	-	0.3	-	-	-	1.4	1.3	-	-	-	2.0	-	-	-	-	-	14142 Using computer technology for video/audio
14143 การใช้อินเทอร์เน็ต การดาวน์โหลด การอัปโหลด	2.0	1.3	-	2.5	-	2.9	2.4	5.0	1.9	1.3	1.6	1.0	1.2	1.7	2.5	-	-	-	14143 Surfing the internet; downloading, uploading
1414x การใช้เทคโนโลยีคอมพิวเตอร์ สื่ออิเล็กทรอนิกส์	-	-	-	-	-	-	-	-	-	-	-	-	-	-	-	-	-	-	1414x Using computer technology n.f.d.
14200 การไปห้องสมุด	-	-	-	-	-	-	-	-	-	-	-	-	-	-	-	-	-	-	14200 Visiting library
14300 การมีส่วนร่วมในกิจกรรมนันทนาการที่เกี่ยวข้องกับสื่อมวลชน	0.6	-	-	-	-	-	-	0.3	-	-	-	-	1.0	0.7	-	-	-	-	14300 Travel related to mass media
14900 สื่อมวลชนอื่น ๆ	-	-	-	-	-	-	-	-	-	-	-	-	-	-	-	-	-	-	14900 Mass media n.e.c.

ตารางที่ 7 เวลาที่ใช้เฉลี่ยของประชากรช่วงหนึ่ง 15 ปีขึ้นไป ด้านนิตยกิจกรมหลัก และอุตสาหกรรม ภาคกลาง (ต่อ)

TABLE 7 - AVERAGE TIME OF PARTICIPANTS 15 YEARS OF AGE AND OVER BY MAIN ACTIVITY AND INDUSTRY CENTRAL REGION (Contd.)

หน่วยนับเป็นชั่วโมงต่อวัน หรือ ต่อวัน

อุตสาหกรรม การจ้าง การจ้าง การจ้าง	อุตสาหกรรม Industry														INDUSTRY				
	เกษตรกรรม การเกษตร	ประมง การประมง	เหมืองแร่ การขุด	การผลิต การผลิตรวม	ไฟฟ้า การไฟฟ้า	ก่อสร้าง การก่อสร้าง	ค้าปลีก การค้าปลีก	โรงแรม การบริการ	ขนส่ง การขนส่ง	การเงิน การธนาคาร	อสังหาริมทรัพย์ อสังหาริมทรัพย์	การศึกษา การศึกษา	สุขภาพ การดูแลสุขภาพ	บริการ การบริการ		อื่น ๆ อื่น ๆ			
Total	11.3	12.0	-	10.3	11.1	11.2	11.7	11.4	10.8	11.4	11.6	11.3	11.7	11.8	11.1	11.7	11.2	-	14.5
15111 การมอบตัวก่อนกลับ/การมอบตัวตามปกติ	7.7	8.5	-	8.2	7.8	7.3	8.1	7.7	7.2	7.7	7.6	7.8	7.8	7.9	7.6	7.7	7.9	-	10.8
15112 การมอบตัวก่อนกลับ	2.0	1.5	-	1.6	1.5	1.5	2.1	2.2	2.1	2.1	2.4	1.7	1.8	2.1	2.6	2.1	1.3	-	15112 Incidental sleep/snaps
15113 การมอบตัวก่อนกลับ	0.9	-	-	1.0	-	-	0.2	1.5	0.7	-	0.8	-	-	0.5	-	-	-	-	15113 Sleeplessness
1511x การมอบตัวก่อนกลับทั้งหมด ซึ่งมีได้ระบุและไม่ได้ระบุ	-	-	-	-	-	-	-	-	-	-	-	-	-	-	-	-	-	-	1511x Sleep and related activities n.f.d.
15121 การรับประทานอาหารกลางวัน	1.6	1.4	-	1.0	1.6	2.0	1.6	1.6	1.4	1.6	1.8	1.7	1.7	1.9	1.5	1.7	1.6	-	15121 Eating meals/snack
15122 การรับประทานอาหารกลางวันนอกสถานที่	0.6	0.6	-	0.2	0.6	0.9	1.0	0.6	0.5	0.6	0.7	0.6	0.4	0.4	0.3	0.6	0.3	-	15122 Drinking other than with meal or snack
1512x การรับประทานอาหารกลางวันทั้งหมด ซึ่งมีได้ระบุและไม่ได้ระบุ	-	-	-	-	-	-	-	-	-	-	-	-	-	-	-	-	-	-	1512x Eating and drinking n.f.d.
15131 การดูแลสุขภาพส่วนบุคคล	1.2	1.0	-	1.0	1.1	1.1	1.1	1.2	1.2	1.1	1.3	1.1	1.3	1.2	1.1	1.2	1.1	-	15131 Personal hygiene and care
15132 การดูแลสุขภาพส่วนบุคคล	2.6	-	-	5.5	-	-	-	2.4	3.1	-	0.3	1.5	-	1.8	-	-	-	-	15132 Health/medical care to oneself
15141 การดูแลสุขภาพส่วนบุคคล	3.3	-	-	0.5	-	-	-	0.6	-	1.8	1.7	-	-	1.4	-	10.3	-	-	15141 Receiving personal care from others
15142 การดูแลสุขภาพส่วนบุคคล	1.4	-	-	0.5	-	-	-	1.7	2.0	-	-	-	-	-	-	-	-	-	15142 Receiving health/medical care from others
15151 การพักผ่อน การพักผ่อน และการพักผ่อน	0.7	0.7	-	0.6	0.6	2.2	0.6	0.7	1.4	0.6	1.0	0.5	0.6	0.7	0.6	0.4	0.3	-	15151 Private prayer, meditation, and other informal spiritual activities
15152 การพักผ่อน การพักผ่อน และการพักผ่อน	1.1	1.0	-	0.7	-	-	0.5	0.6	1.8	3.5	0.4	3.5	0.8	0.6	0.3	2.1	0.4	-	15152 Participating in religious activities (formal practice of religion)
15161 การพักผ่อน การพักผ่อน	0.7	0.5	-	0.6	-	-	0.6	0.6	0.7	1.0	0.5	0.8	0.8	0.8	0.7	0.8	1.3	-	15161 Doing nothing; resting; relaxing
15162 การพักผ่อน	0.4	-	-	0.3	-	-	0.5	0.7	-	0.6	0.2	0.4	-	-	0.2	-	-	-	15162 Smoking
15163 การพักผ่อน การพักผ่อน	-	-	-	-	-	-	-	-	-	-	-	-	-	-	-	-	-	-	15163 Reflecting/meditating, thinking, planning
15200 การเดินทางที่เกี่ยวกับกิจกรรมการดูแลสุขภาพและการพักผ่อน	1.5	0.7	-	0.6	1.8	1.8	0.8	1.6	2.0	2.1	1.2	1.4	2.9	1.2	2.2	2.2	0.2	-	15200 Travel related to personal care and maintenance activities
15900 กิจกรรมการดูแลสุขภาพและการพักผ่อน	-	-	-	-	-	-	-	-	-	-	-	-	-	-	-	-	-	-	15900 Personal care and maintenance activities n.e.c.

ตารางที่ 8 เวลาที่ใช้โดยเฉลี่ยของประชากรอายุตั้งแต่ 15 ปีขึ้นไป จำแนกตามกิจกรรมหลัก และสถานภาพการทำงาน ภาคกลาง

TABLE 8 AVERAGE TIME OF PARTICIPANTS 15 YEARS OF AGE AND OVER BY MAIN ACTIVITY AND WORK STATUS, CENTRAL REGION

หน่วยเป็นชั่วโมงต่อวัน : Hour per day

กิจกรรมหลัก	สถานภาพการทำงาน WORK STATUS										Main Activity
	ยอดรวม		นายจ้าง		ประกอบธุรกิจส่วนตัว		ช่วยธุรกิจครัวเรือน		การรวมกลุ่ม		
	Total	Employers	Own Account Workers	Unpaid family Workers	Government Employee	Private Employee	Members of Producers' Cooperatives				
01 การทำงานในหน่วยงานเอกชน รัฐวิสาหกิจ รัฐบาล องค์การที่ไม่แสวงหากำไร (ทำงานในระบบ)	9.3	8.4	5.3	8.1	9.1	9.5	5.7	01 Formal sector work			
01111 เวลาทำงานในงานหลัก	7.7	6.8	4.8	7.1	7.2	7.9	5.6	01111 Working time in main job			
01112 เวลาทำงานในงานอื่นๆ	1.4	-	0.2	-	3.4	1.1	-	01112 Working time in other jobs			
01113 เวลาทำงานของนักเรียน/นักศึกษาฝึกงาน และตำแหน่งที่เกี่ยวข้อง	0.7	-	-	-	0.7	-	-	01113 Working time as apprentices, intern and related positions			
01114 การหยุดพักร้อน/ลา และการถูกควบคุมและทำงาน	0.5	-	-	-	0.8	0.5	-	01114 Short breaks and interruptions from work			
01115 การฝึกอบรมและการเรียนที่เกี่ยวข้องกับการทำงานในระบบ	2.6	-	-	-	1.4	3.1	-	01115 Training and studies in relation to work in the "formal sector"			
0111x เวลาทำงานในระบบ ซึ่งมีได้ระบุรายละเอียด	-	-	-	-	-	-	-	0111x Working time in "formal sector" employment n.f.d			
01121 เวลาที่ใช้ในการรอคอย/หลังการทำงาน	1.2	-	0.7	-	2.3	0.6	-	01121 Idle time before/after work			
01122 การหยุดพักกลางวันจากการทำงาน	0.7	-	-	-	1.1	0.4	-	01122 Lunch break from work			
01201 การหางานทำในระบบ	0.2	-	-	-	-	0.2	-	01201 Looking for work in the "formal sector"			
01202 การหา/ยกข้ออ้างธุรกิจในระบบ	-	-	-	-	-	-	-	01202 Looking for/setting up business in the "formal sector"			
01300 การเดินทางที่เกี่ยวข้องกับการทำงานในระบบ	1.7	1.9	1.6	1.3	2.0	1.7	1.4	01300 Travel related to work in the "formal sector"			
01900 การทำงานในระบบ ซึ่งมีได้ระบุเฉพาะไว้ในที่อื่น	0.7	-	0.7	-	-	-	-	01900 Work in the "formal sector" n.e.c.			
02 การทำงานในกิจกรรมการผลิตขั้นต้นของครัวเรือน	4.4	-	5.0	6.2	0.5	0.8	-	02 Work for household in primary production activities			
02111 การเพาะปลูกพืชและต้นไม้ พืชผักสวนครัว	6.7	-	7.2	6.2	-	-	-	02111 Growing of crops and trees; kitchen gardening			
02112 การเลี้ยงสัตว์ การผลิตผลิตภัณฑ์จากสัตว์ การบริการสัตวบาล	1.7	-	3.8	-	0.5	1.2	-	02112 Farming of animals; production of animal products; animal husbandry services			
02113 การถักสัตว์ การดักสัตว์ และการผลิตหนังสัตว์	-	-	-	-	-	-	-	02113 Hunting, trapping and production of animal skins			
02114 การหาของป่า การดักไม้ การเก็บหิน และกิจกรรมอื่นๆ ที่ไม่ยกไปข้าง	0.3	-	-	-	0.3	-	-	02114 Gathering of wild products, woodcutting, gathering firewood and other forestry activities			
02115 การประมงและการเลี้ยงสัตว์น้ำ/เลี้ยงสัตว์ที่อยู่ในน้ำ	2.0	-	2.8	-	-	0.7	-	02115 Fishing and fish/aquatic farming			
02116 การทำเหมืองแร่และเหมืองหิน	-	-	-	-	-	-	-	02116 Mining and quarrying			
02117 การเก็บน้ำ	-	-	-	-	-	-	-	02117 Collecting water			
02118 การฝึกอบรมและการเรียนที่เกี่ยวข้องกับการทำงานในกิจกรรมการผลิตขั้นต้นของครัวเรือน	-	-	-	-	-	-	-	02118 Training and studies in relation to work in primary production activities of households			
0211x เวลาทำงานในกิจกรรมการผลิตขั้นต้น ซึ่งมีได้ระบุรายละเอียด	-	-	-	-	-	-	-	0211x Working time in primary production activities n.f.d.			
02121 การซื้อ/จัดหาวัตถุดิบที่ใช้ในกิจกรรมการผลิตขั้นต้นของครัวเรือน	-	-	-	-	-	-	-	02121 Purchasing/acquiring inputs/supplies used for primary production activities of households			
02122 การขาย/การจัดการการผลิตที่ได้จากกิจกรรมการผลิตขั้นต้นของครัวเรือน	-	-	-	-	-	-	-	02122 Selling/disposing of outputs of primary production activities of households			
02201 การงานทำในกิจกรรมการผลิตขั้นต้นซึ่งไม่ระบุชื่อของครัวเรือน	-	-	-	-	-	-	-	02201 Looking for work in primary production activities in household enterprise			
02202 การยกข้ออ้างธุรกิจในการการผลิตขั้นต้นซึ่งไม่ระบุชื่อของครัวเรือน	-	-	-	-	-	-	-	02202 Looking for/setting up business in primary production activities in household enterprise			
02300 การเดินทางที่เกี่ยวข้องกับการการผลิตขั้นต้นของครัวเรือน	0.8	-	0.9	0.3	0.3	-	-	02300 Travel related to primary production activities of households			
02900 การทำงานในกิจกรรมการผลิตขั้นต้นของครัวเรือน ซึ่งมีได้ระบุเฉพาะไว้ในที่อื่น	-	-	-	-	-	-	-	02900 Work for households in primary production activities n.e.c.			

ตารางที่ 8 เวลาที่ใช้โดยเฉลี่ยของประชากรอายุตั้งแต่ 15 ปีขึ้นไป จำแนกตามกิจกรรมหลัก และสถานภาพการทำงาน ภาคกลาง (ต่อ)

TABLE 8 AVERAGE TIME OF PARTICIPANTS 15 YEARS OF AGE AND OVER BY MAIN ACTIVITY AND WORK STATUS, CENTRAL REGION (Contd.)

หน่วยเป็นชั่วโมงต่อวัน : Hour per day

กิจกรรมหลัก	สถานภาพการทำงาน WORK STATUS							Main Activity	
	ยอดรวม Total		นายจ้าง Employers		ของตนเอง Own Account Workers		ครอบครัว Unpaid family Workers		
03 การทำงานในกิจกรรมที่ไม่ใช่การผลิตขั้นต้นของครัวเรือน	7.6	7.0	8.5	7.0	3.4	7.1	-	03 Work for household in non-primary production activities	
03111 การขบวนการผลิตผลิตภัณฑ์อาหาร	-	-	-	-	-	-	-	03111 Processing of food products	
03112 การผลิตผลิตภัณฑ์อาหารและเครื่องดื่มอื่น ๆ	4.8	-	-	6.7	0.8	4.1	-	03112 Making of other food products and beverages	
03113 การผลิตสิ่งทอ เครื่องแต่งกาย เครื่องหนัง และผลิตภัณฑ์ที่เกี่ยวข้อง	7.9	8.1	8.7	8.4	-	6.5	-	03113 Making textiles, wearing apparel, leather and associated products	
03114 การผลิตงานหัตถกรรมจากวัสดุทุกชนิด	6.9	5.1	8.0	4.2	5.5	7.6	-	03114 Craft-making using all types of materials	
03115 การเตรียมและการแปรรูปยาสูบ	-	-	-	-	-	-	-	03115 Tobacco preparing and curing	
03116 การผลิตอิฐ แผ่นคอนกรีต อิฐบล็อก กระเบื้อง ฯลฯ	-	-	-	-	-	-	-	03116 Making bricks, concrete slabs, hollow blocks, tiles etc.	
03117 การผลิตสมุนไพรและยา	-	-	-	-	-	-	-	03117 Making herbal and medicinal preparations	
03118 การฝึกอบรมและการเรียนรู้ที่เกี่ยวข้องกับการทำงานในกิจกรรมที่ไม่ใช่การผลิตขั้นต้นของครัวเรือน	-	-	-	-	-	-	-	03118 Training and studies in relation to work in non-primary production activities of households	
0311x เวลาที่ทำงานในกิจกรรมที่ไม่ใช่การผลิตขั้นต้นของครัวเรือน ซึ่งมีได้ระบุรายละเอียด	-	-	-	-	-	-	-	0311x Working time in non-primary production activities n.f.d	
03121 การซื้อ/ใช้วัตถุดิบเพื่อใช้ในการผลิตขั้นต้นของครัวเรือน	0.5	-	0.5	0.5	-	-	-	03121 Purchasing/acquiring inputs	
03122 การขาย/กำจัดการผลิตที่ได้จากกิจกรรมที่ไม่ใช่การผลิตขั้นต้นของครัวเรือน	3.3	1.8	0.5	4.5	-	-	-	03122 Selling/disposing of outputs of non-primary production activities of households	
03201 การทำงานในกิจกรรมที่ไม่ใช่การผลิตขั้นต้นซึ่งเป็นการผลิตขั้นต้นของครัวเรือน	-	-	-	-	-	-	-	03201 Looking for work in non-primary production activities in household enterprise	
03202 การพบ/การก่อสร้างธุรกิจ/กิจกรรมที่ไม่ใช่การผลิตขั้นต้นของครัวเรือน	-	-	-	-	-	-	-	03202 Looking for/setting up business in non-primary production activities in household enterprise	
03300 การเดินทางที่เกี่ยวข้องกับกิจกรรมที่ไม่ใช่การผลิตขั้นต้นของครัวเรือน	1.5	1.6	1.1	1.7	-	2.0	-	03300 Travel related to non-primary production of household	
03900 การทำงานในกิจกรรมที่ไม่ใช่การผลิตขั้นต้นของครัวเรือน ซึ่งมีได้ระบุเฉพาะไว้ในที่อื่น	-	-	-	-	-	-	-	03900 Work for household in non-primary production activities n.e.c	
04 การทำงานในกิจกรรมการก่อสร้างของครัวเรือน	7.5	7.9	8.6	7.0	0.8	5.3	9.4	04 Work for household in construction activities	
04111 การก่อสร้างและการซ่อมแซมเพื่อการสะสมทุนของครัวเรือนตนเอง	1.0	-	-	-	0.8	1.2	-	04111 Construction and repair for own capital formation	
04112 การก่อสร้างและการซ่อมแซมอาคาร ถนน เขื่อน และสิ่งก่อสร้างอื่น ๆ	6.5	5.8	7.1	5.6	-	4.8	8.0	04112 Construction and repair of buildings, roads, dams and other structures	
04113 การก่อสร้างและการซ่อมแซมครั้งใหญ่เกี่ยวกับถนน อาคาร สะพาน เขื่อน ฯลฯ ของชุมชน	-	-	-	-	-	-	-	04113 Community-organized construction	
04114 การฝึกอบรมและการเรียนรู้ที่เกี่ยวข้องกับการทำงานในกิจกรรมการก่อสร้างซึ่งเป็นธุรกิจของครัวเรือน	-	-	-	-	-	-	-	04114 Training and studies in relation to work in construction activities in household enterprise	
0411x เวลาที่ทำงานในกิจกรรมการก่อสร้าง ซึ่งมีได้ระบุรายละเอียด	-	-	-	-	-	-	-	0411x Working time in construction activities n.f.d.	
04120 การซื้อ/ใช้วัตถุดิบเพื่อใช้ในการก่อสร้างของครัวเรือน	-	-	-	-	-	-	-	04120 Purchasing/acquiring inputs/supplies for construction activities for household production	
04201 การหางานทำในกิจกรรมการก่อสร้างซึ่งเป็นธุรกิจของครัวเรือน	-	-	-	-	-	-	-	04201 Looking for work in construction activities in household enterprise	
04202 การพบ/การก่อสร้างธุรกิจ/กิจกรรมการก่อสร้างซึ่งเป็นธุรกิจของครัวเรือน	-	-	-	-	-	-	-	04202 household enterprise	
04300 การเดินทางที่เกี่ยวข้องกับกิจกรรมการก่อสร้างของครัวเรือน	1.7	2.1	1.5	2.2	-	1.6	1.4	04300 Travel related to construction activities of households	
04900 การทำงานในกิจกรรมการก่อสร้างของครัวเรือน ซึ่งมีได้ระบุเฉพาะไว้ในที่อื่น	-	-	-	-	-	-	-	04900 Work for household in construction activities n.e.c.	

ตารางที่ 8 เวลาที่ใช้โดยเฉลี่ยของประชากรอายุตั้งแต่ 15 ปีขึ้นไป จำแนกตามกิจกรรมหลัก และสถานภาพการทำงาน ภาคกลาง (ต่อ)

TABLE 8 AVERAGE TIME OF PARTICIPANTS 15 YEARS OF AGE AND OVER BY MAIN ACTIVITY AND WORK STATUS, CENTRAL REGION (Contd.)

หน่วยเป็นชั่วโมงต่อวัน : Hour per day

กิจกรรมหลัก	สถานภาพการทำงาน WORK STATUS								Main Activity
	ยอดรวม Total	นายจ้าง Employers	ประกอบธุรกิจส่วนตัว Own Account Workers	ช่วยเหลือครัวเรือน Unpaid family Workers	ลูกจ้างรัฐบาล Government Employee	ลูกจ้างเอกชน Private Employee	การรวมกลุ่ม Members of Producers' Cooperatives		
		9.5	9.2	9.8	10.0	7.8	8.1		
05 การทำงานในการให้บริการที่อาศัยรายได้ของครัวเรือน								05 Work for household providing services for income	
05111 การเตรียมและกระจายอาหารและเครื่องดื่มที่ปรุงขึ้นเอง	8.5	9.9	8.7	8.5	6.0	7.5	-	05111 Preparing and selling food and beverage	
05112 การค้าขาย การขายตามบ้าน การขายตามข้างถนน การขายเร่	8.3	7.8	8.3	9.0	7.9	7.0	-	05112 Petty trading, door-to-door vending, street vending, hawking	
05121 การประกอบ การติดตั้ง การปรับตั้งเครื่องมือ และการซ่อมแซมเครื่องมือเครื่องจักร	8.1	-	8.1	7.3	-	9.0	-	05121 Fitting, installing, tool setting, maintaining and repairing tools and machinery	
05122 การซ่อมแซมยานยนต์	7.7	7.7	8.1	-	-	6.1	-	05122 Repair of vehicles	
05123 การซ่อมแซมของใช้ส่วนบุคคล	1.3	-	1.3	-	-	-	-	05123 Repair of personal goods	
05124 การซ่อมแซมของใช้ในครัวเรือน	8.6	-	8.6	-	-	-	-	05124 Repair of household goods	
05131 การให้เช่าห้อง ที่พักรวม และงานที่เกี่ยวข้อง	3.4	-	4.0	3.0	-	2.7	-	05131 Renting out rooms, sleeping space and associated work	
05132 การให้ยืมเงินและการเรียกเก็บเงินคืน ; การแลกเปลี่ยนเงินตราต่างประเทศ	4.2	-	4.2	-	-	-	-	05132 Lending and collecting money; foreign exchange	
05133 การพิมพ์ดีด การประมวลผลคำ การเขียนโปรแกรม การแปลข้อมูลเป็นรหัส	7.6	-	7.6	-	-	-	-	05133 Typing, word-processing, programming, encoding	
05134 การบัญชี การทำบัญชี การให้บริการด้านกฎหมาย และการให้บริการที่เกี่ยวข้อง	4.0	1.8	4.2	-	-	-	-	05134 Accounting, bookkeeping, legal and related services	
05135 การสอนพิเศษ	3.5	-	3.5	-	-	-	-	05135 Tutoring	
05136 การให้บริการทางการแพทย์และทันตกรรม	-	-	-	-	-	-	-	05136 Provision of medical and dental services	
05137 การให้บริการด้านกายภาพบำบัด/การบำบัดด้วยโรค	4.2	9.9	2.9	-	-	13.0	-	05137 Provision of nursing/therapy services	
05141 การให้บริการดูแลส่วนบุคคล	7.3	11.2	7.3	-	-	6.7	-	05141 Provision of personal care services	
05142 การให้บริการดูแลสุขภาพที่ไม่ใช่ต่อการบำบัดรักษาโรค	5.6	-	3.3	-	-	11.0	-	05142 Provision of non-professional health-care	
05151 การขนส่งสินค้า	7.9	-	8.4	-	-	8.6	4.7	05151 Transporting goods	
05152 การขนส่งผู้โดยสาร	9.7	-	9.9	6.5	-	2.7	-	05152 Transporting passengers	
05160 การให้บริการในครัวเรือนโดยได้รับค่าตอบแทน	7.1	-	2.3	-	-	7.7	-	05160 Providing paid domestic services	
05170 การฝึกอบรมและการเรียนที่เข้าช่อกับการทำงานในกิจกรรมบริการ	3.3	-	3.3	-	-	-	-	05170 Training and studies related to work in service activities	
05201 การทำงานทำในกิจกรรมบริการซึ่งเป็นธุรกิจของครัวเรือน	-	-	-	-	-	-	-	05201 Looking for work in service activities in household enterprise	
05202 การทำการก่อสร้างธุรกิจไม่ถือกรรมกรบริการซึ่งเป็นธุรกิจของครัวเรือน	-	-	-	-	-	-	-	05202 Looking for/setting up business in service activities in household.	
05300 การเดินทางที่เกี่ยวข้องกับการให้บริการที่ก่อให้เกิดรายได้	1.5	1.7	1.4	2.2	1.0	1.1	-	05300 Travel related to providing services for income	
05900 การทำงานด้านบริการที่ก่อให้เกิดรายได้ของครัวเรือน ซึ่งมีได้โดยประมาณไปในที่อื่น	7.6	7.6	8.1	6.0	4.5	6.7	-	05900 Work for household providing services for income n.e.c.	

ตารางที่ 8 เวลาที่ใช้โดยเฉลี่ยของประชากรอายุตั้งแต่ 15 ปีขึ้นไป จำแนกตามกิจกรรมหลัก และสถานภาพการทำงาน ภาคกลาง (ต่อ)

TABLE 8 AVERAGE TIME OF PARTICIPANTS 15 YEARS OF AGE AND OVER BY MAIN ACTIVITY AND WORK STATUS, CENTRAL REGION (Contd.)

หน่วยเป็นชั่วโมงต่อวัน : Hour per day

กิจกรรมหลัก	สถานภาพการทำงาน WORK STATUS							Main Activity
	ยอดรวม Total	นายจ้าง Employers	ประกอบธุรกิจส่วนตัว Own Account Workers	ช่วยธุรกิจครัวเรือน Unpaid family Workers	ลูกจ้างรัฐบาล Government Employee	ลูกจ้างเอกชน Private Employee	การรวมกลุ่ม Members of Producers' Cooperatives	
		1.6	1.9	2.0	2.1	1.7	3.0	
06 การให้บริการในครัวเรือนของตนเอง โดยไม่ได้รับค่าตอบแทน	1.8	1.6	1.9	2.0	2.1	1.7	3.0	06 Providing unpaid domestic services for own final use within household
06111 การจัดการด้านอาหาร	0.9	0.8	1.0	1.1	1.1	0.9	-	06111 Food management
06112 การทำความสะอาดและการดูแลรักษาที่อยู่อาศัยและบริเวณโดยรอบ	1.0	1.1	1.1	1.1	1.1	0.9	-	06112 Cleaning and upkeep of dwelling and surroundings
06113 การตกแต่ง การบำรุงรักษา และการซ่อมแซมเล็กๆ น้อยๆ ด้วยตนเอง	1.0	0.9	0.8	1.8	1.2	1.0	-	06113 Do-it-yourself decoration, maintenance and small repairs
06114 การดูแลเสื้อผ้าและรองเท้า	1.2	1.1	1.3	1.2	1.2	1.1	1.0	06114 Care of textiles and footwear
06115 การจัดการครัวเรือน	0.3	-	-	0.3	-	-	-	06115 Household management
06116 การดูแลสัตว์เลี้ยง	0.7	0.5	0.6	0.5	0.7	0.8	-	06116 Pet care
06121 การเลือกซื้อ/การซื้อสินค้า และกิจกรรมที่เกี่ยวข้อง	0.8	0.8	0.7	0.8	1.0	0.8	0.5	06121 Shopping for/purchasing of goods and related activities
06122 การเลือกซื้อ/การรับบริการ และกิจกรรมที่เกี่ยวข้อง	0.7	0.3	-	-	-	0.9	-	06122 Shopping for/avaing of services and related activities
06200 การเดินทางที่เกี่ยวข้องกับการให้บริการในครัวเรือนโดยไม่ได้รับค่าตอบแทน	0.8	1.0	0.8	0.7	0.9	0.8	1.5	06200 Travel related to provision of unpaid domestic services
06900 การบริการในครัวเรือนโดยไม่ได้รับค่าตอบแทน ซึ่งมีได้ตั้งแต่ประเภทที่อื่น	-	-	-	-	-	-	-	06900 Unpaid domestic services n.e.c.
07 การให้บริการดูแลสมาชิกในครัวเรือน โดยไม่ได้รับค่าตอบแทน	1.6	1.2	1.6	1.8	2.1	1.5	-	07 Providing unpaid caregiving services to household members
07111 การดูแลเด็กทั้งทางร่างกาย	1.5	1.3	1.5	0.9	1.8	1.6	-	07111 Caring for children/physical care
07112 การสอน การฝึกอบรม การช่วยเหลือเด็ก	1.0	0.8	1.0	1.1	1.1	0.9	-	07112 Teaching, training, helping children
07113 การพาเด็กไปสถานต่างๆ	0.6	0.7	0.4	0.8	0.5	0.8	-	07113 Accompanying children to places
07114 การดูแลผู้สูงอายุที่ให้อยู่ในสถาน	0.6	0.7	0.5	-	-	-	-	07114 Minding children (passive care)
07121 การดูแลผู้สูงอายุทางด้านร่างกาย	0.6	-	0.7	-	0.5	0.3	-	07121 Caring for adults/physical care
07122 การดูแลผู้สูงอายุทางด้านอารมณ์	-	-	-	-	-	-	-	07122 Caring for adults/emotional support
07123 การพาผู้ใหญ่ไปยังสถานที่ต่าง ๆ	1.2	-	0.8	-	2.2	1.5	-	07123 Accompanying adults to places
07200 การเดินทางที่เกี่ยวข้องกับการให้บริการดูแลสมาชิกในครัวเรือนโดยไม่ได้รับค่าตอบแทน	1.0	1.0	1.0	1.4	1.0	0.9	-	07200 Travel related to unpaid caregiving services to household members
07900 การให้บริการดูแลสมาชิกในครัวเรือนโดยไม่ได้รับค่าตอบแทน ซึ่งมีได้ตั้งแต่ประเภทที่อื่น	-	-	-	-	-	-	-	07900 Providing unpaid caregiving services to household members n.e.c.

ตารางที่ 8 เวลาที่ใช้โดยเฉลี่ยของประชากรอายุตั้งแต่ 15 ปีขึ้นไป จำนวนตามกิจกรรมหลัก และสถานภาพการทำงาน ภาคกลาง (ต่อ)

TABLE 8 AVERAGE TIME OF PARTICIPANTS 15 YEARS OF AGE AND OVER BY MAIN ACTIVITY AND WORK STATUS, CENTRAL REGION (Contd.)

หน่วยเป็นชั่วโมงต่อวัน : Hour per day

กิจกรรมหลัก	สถานภาพการทำงาน WORK STATUS						Main Activity	
	ยอดรวม Total	นายจ้าง Employers	ประกอบธุรกิจส่วนตัว Own Account Workers	จ้างธุรกิจครัวเรือน Unpaid family Workers	ลูกจ้างรัฐบาล Government Employee	ลูกจ้างเอกชน Private Employee		การรวมกลุ่ม Members of Producers' Cooperatives
08 การให้บริการชุมชนและการให้ความช่วยเหลือครัวเรือนอื่น	3.7	-	2.6	5.0	5.8	3.6	-	08 Providing community services and help to other households
08111 การให้ความช่วยเหลือครัวเรือนอื่นด้านการบำรุงรักษาและการจัดการครัวเรือน	3.2	-	2.6	-	4.3	1.9	-	08111 Household maintenance and management as help to other households
08112 การให้ความช่วยเหลือครัวเรือนอื่นด้านการเลือกซื้อ/การซื้อสินค้าและการรับบริการ	-	-	-	-	-	-	-	08112 Shopping for/purchasing of goods and services as help to other households
08113 การให้ความช่วยเหลือครัวเรือนอื่นด้านการก่อสร้าง การปรับปรุงสิ่ง และการซ่อมแซมที่อยู่อาศัย ฯลฯ	-	-	-	-	-	-	-	08113 Construction
08114 การให้ความช่วยเหลือครัวเรือนอื่นด้านการซ่อมแซมสินค้าอุปโภคบริโภคและของใช้ในชีวิตประจำวัน	-	-	-	-	-	-	-	08114 Repairs of consumer and household goods as help to other households
08115 การให้ความช่วยเหลือครัวเรือนอื่นโดยไม่ได้รับค่าตอบแทนด้านธุรกิจ/ฟาร์มและการจ้างงาน	5.5	-	7.0	-	-	4.3	-	08115 Unpaid help in business/farm and employment as help to other households
08116 การให้ความช่วยเหลือครัวเรือนอื่นด้านการดูแลเด็ก	0.4	-	0.3	-	-	0.5	-	08116 Childcare as help to other households
08117 การให้ความช่วยเหลือครัวเรือนอื่นด้านการดูแลผู้ใหญ่	3.5	-	-	2.0	-	4.3	-	08117 Adult care as help to other households
08118 การให้ความช่วยเหลือครัวเรือนอื่นด้านการขนส่ง	-	-	-	-	-	-	-	08118 Transportation assistance to other households
08121 การทำงานที่ชุมชน : การทำอาหารที่ร่วมฉลองกับชุมชน ฯลฯ	6.4	-	-	-	6.3	6.5	-	08121 Community organized work: cooking for collective celebrations etc.
08122 การทำงานที่เกี่ยวกับกิจกรรมซ่อมแซม/อาคาร การเตรียมพื้นที่ชุมชน (ถนน ตลาด ฯลฯ)	-	-	-	-	-	-	-	08122 Work on road/building repair
08123 การจัดการและการทำงานที่ชุมชนในการให้ความช่วยเหลือแก่ครอบครัวและบุคคล	-	-	-	-	-	-	-	08123 Organizing and work on community-based assistance to families, other sublocations
08124 การจัดการและการทำงานที่ชุมชนในการให้ความช่วยเหลือแก่ครอบครัวและบุคคล	-	-	-	-	-	-	-	08124 Organizing and work on community-based assistance to families and individuals
08131 การทำงานอาสาสมัครที่ก่อให้เกิดการ (ไม่ได้ให้ความช่วยเหลือบุคคลอื่น โดยตรง)	3.0	-	-	-	-	3.0	-	08131 Volunteer work for organizations (not directly for individuals)
08132 การทำงานอาสาสมัครที่ไม่นับองค์กร (ให้ความช่วยเหลือบุคคลอื่นโดยตรง)	1.8	-	-	-	-	1.8	-	08132 Volunteer work through organizations (extended directly to individuals)
08200 การเข้าร่วมประชุม	6.0	-	-	-	-	6.0	-	08200 Attendance in meetings
08300 การมีส่วนร่วมในความรับผิดชอบต่อส่วนรวมและความรับผิดชอบที่เกี่ยวข้อง	0.3	-	-	-	-	0.3	-	08300 Involvement in civic and related responsibilities
08400 การเดินทางที่เกี่ยวข้องกับการให้ความช่วยเหลือครัวเรือนอื่นและการให้บริการชุมชน	1.4	-	1.1	3.0	1.9	1.1	-	08400 Travel related to community services and help to other households
08900 การให้ความช่วยเหลือครัวเรือนอื่นและการให้บริการชุมชน ซึ่งมีจัดประเภทไว้ในที่อื่น	-	-	-	-	-	-	-	08900 Community services and help to other households n.e.c.

ตารางที่ 8 เวลาที่ใช้โดยเฉลี่ยของประชากรอายุตั้งแต่ 15 ปีขึ้นไป จำแนกตามกิจกรรมหลัก และสถานภาพการทำงาน ภาคกลาง (ต่อ)

TABLE 8 AVERAGE TIME OF PARTICIPANTS 15 YEARS OF AGE AND OVER BY MAIN ACTIVITY AND WORK STATUS, CENTRAL REGION (Contd.)

หน่วยเป็นชั่วโมงต่อวัน : Hour per day

กิจกรรมหลัก	สถานภาพการทำงาน WORK STATUS							Main Activity
	ยอดรวม Total	นายจ้าง Employers	ประกอบธุรกิจส่วนตัว Own Account Workers	ช่วยธุรกิจครัวเรือน Unpaid family Workers	ลูกจ้างรัฐบาล Government Employee	ลูกจ้างเอกชน Private Employee	การรวมกลุ่ม Members of Producers' Cooperatives	
09 การเรียนรู้	5.1	-	2.1	-	6.1	6.3	-	09 Learning
09111 การเรียนในโรงเรียน/มหาวิทยาลัย	4.2	-	5.5	-	5.7	3.8	-	09111 School/university attendance
09112 การหยุดพัก/การรอเรียนช่วงเวลาสั้นๆ ในสถานศึกษาทั่วไป	-	-	-	-	-	-	-	09112 Breaks/waiting at place of general education
09113 การเรียนด้วยตนเองในหลักสูตรการศึกษาทางไกล (ซีดี/ดีวีดี สื่อทางเสียง ระบบออนไลน์)	-	-	-	-	-	-	-	09113 Self-study for distance education course work (video, audio, online)
09120 การทำที่บ้าน การทบทวนบทเรียน การวิจัยและกิจกรรมที่เกี่ยวข้องกับการศึกษาทั่วไป	1.5	-	0.3	-	4.0	1.9	-	09120 Homework, course review, research related to general education
09130 การเขียนเพิ่มเติม การศึกษานอกกระบวน และหลักสูตรในชั่วโมงว่าง	6.5	-	-	-	-	6.5	-	09130 Additional study, non-formal education and courses during free time
09140 การฝึกอบรมและการเรียนเพื่อพัฒนาอาชีพ/วิชาชีพ	-	-	-	-	-	-	-	09140 Career/professional development training and studies
09200 กิจกรรมอื่นๆ ที่เกี่ยวข้องกับการเรียน	-	-	-	-	-	-	-	09200 Other activities carried out in relation to learning activities
09300 การเดินทางที่เกี่ยวข้องกับการเรียนรู้	1.8	-	2.0	-	1.7	1.8	-	09300 Travel related to learning
09900 กิจกรรมการเรียนรู้ ซึ่งไม่ได้จัดประเภทไว้ในที่อื่น	-	-	-	-	-	-	-	09900 Learning activities n.e.c.
10 การเข้าสังคมและการมีส่วนร่วมในชุมชน	1.2	0.9	1.3	1.2	1.2	1.2	0.7	10 Socializing and community participation
10111 การพูดคุย การสนทนา	1.0	0.9	1.1	0.9	1.1	0.9	0.4	10111 Talking, conversing
10112 กิจกรรมการเข้าสังคม	2.4	4.0	2.1	1.5	1.7	2.8	0.8	10112 Socializing activities
10113 การอ่านและการเขียนจดหมาย	1.2	-	1.5	-	0.5	1.2	-	10113 Reading and writing mail
10114 กิจกรรมการนั่งเข้าสังคม/การต่อต้านสังคม/การเองสังคมในแง่ลบ	-	-	-	-	-	-	-	10114 Unsocial/antisocial/negative social activities
1011x การเข้าสังคมและการติดต่อสื่อสาร ซึ่งมีได้ระบุรายละเอียด	-	-	-	-	-	-	-	1011x Socializing and communication n.f.d.
10121 การมีส่วนร่วมในเหตุการณ์ของจากรัฐบาลรวมทั้งประวัติศาสตร์ของชุมชน	3.5	-	3.5	-	-	-	-	10121 Participating in community celebrations of cultural/historic events
10122 การมีส่วนร่วมในพิธีกรรม/เหตุการณ์ของชุมชน (ที่ไม่เกี่ยวข้องกับศาสนา)	1.8	2.0	1.7	-	-	1.9	-	10122 Participating in community rites/events (non-religious)
10123 การมีส่วนร่วมในงานสังคมของชุมชน (งานดนตรี งานเต้นรำ ฯลฯ)	-	-	-	-	-	-	-	10123 Participating in community social functions (music, dance etc.)
1012x การมีส่วนร่วมในชุมชน ซึ่งมีได้ระบุรายละเอียด	-	-	-	-	-	-	-	1012x Community participation n.f.d.
10200 การเดินทางที่เกี่ยวข้องกับการเข้าสังคมและการมีส่วนร่วมในชุมชน	1.2	0.9	0.9	1.9	1.0	1.3	-	10200 Travel related to socializing and community participation
10900 การเข้าสังคมและการมีส่วนร่วมในชุมชน ซึ่งมีได้จัดประเภทไว้ในที่อื่น	-	-	-	-	-	-	-	10900 Socializing and community participation n.e.c.

ตารางที่ 8 เวลาที่ใช้โดยเฉลี่ยของประชากรอายุตั้งแต่ 15 ปีขึ้นไป จำแนกตามกิจกรรมหลัก และสถานภาพการทำงาน ภาคกลาง (ต่อ)

TABLE 8 AVERAGE TIME OF PARTICIPANTS 15 YEARS OF AGE AND OVER BY MAIN ACTIVITY AND WORK STATUS, CENTRAL REGION (Contd.)

หน่วยเป็นชั่วโมงต่อวัน : Hour per day

กิจกรรมหลัก	สถานภาพการทำงาน WORK STATUS						Main Activity
	ยอดรวม Total	นายจ้าง Employers	ประกอบธุรกิจส่วนตัว Own Account Workers	ช่วยธุรกิจครัวเรือน Unpaid family Workers	ลูกจ้างรัฐบาล Government Employee	ลูกจ้างเอกชน Private Employee	
11 การเข้าชมเทศกาล/สถานที่ทางวัฒนธรรม การนับถือ และการกีฬา	3.0	-	-	-	4.7	2.5	11 Attending/visiting cultural, entertainment and sports events/venues
11111 การเข้าชมพิพิธภัณฑ์ ห้องแสดงนาฬิกา อุทยานประวัติศาสตร์/วัฒนธรรม	-	-	-	-	-	-	11111 Visit museum, art gallery, historical/cultural park, heritage site
11112 การเข้าชมภาพยนตร์	2.6	-	-	-	-	2.6	11112 Attendance at movies/cinema
11113 การเข้าชมการแสดงโขนละคร โรงโอเปร่า สถานที่แสดงบัลเล่ต์ สถานที่แสดงดนตรี	-	-	-	-	-	-	11113 Attendance at theatre, opera, ballet, concerts
11119 การเข้าชมเหตุการณ์ทางวัฒนธรรมและอื่น ๆ	-	-	-	-	-	-	11119 Attendance at other specified mass cultural events
11120 การเข้าชมสวนสัตว์ สวนพฤกษศาสตร์ ศูนย์รวมความบันเทิง หนองน้ำบ้านปลาน้ำเค็ม ฯลฯ	1.5	-	-	-	-	1.5	11120 Attendance/visit to zoo, animal park
11131 การเข้าชมการแข่งขันกีฬาอาชีพ	1.8	-	-	1.8	-	-	11131 Attendance at professional sports events
11132 การเข้าชมการแข่งขันกีฬาสมัครเล่น	-	-	-	-	-	-	11132 Attendance at amateur sports events
11200 การเดินทางที่เกี่ยวข้องกับการเข้าชมสถานที่ทางวัฒนธรรม การบันเทิง และการกีฬา	2.0	-	-	-	2.8	1.0	11200 Travel related to attending/visiting cultural, entertainment and sports events/venues
11900 การเข้าชมสถานที่ทางวัฒนธรรม การบันเทิง และการกีฬา ซึ่งมีได้จัดประเภทไว้ในที่อื่น	-	-	-	-	-	-	11900 Attending/visiting sports, entertainment and cultural events/venues n.e.c.
12 งานอดิเรก การเล่นเกม และกิจกรรมยามว่างอื่นๆ	1.6	1.2	1.4	3.6	1.4	1.5	12 Hobbies, games and other pastime activities
12111 ทัศนศิลป์	-	-	-	-	-	-	12111 Visual arts
12112 วรรณศิลป์	-	-	-	-	-	-	12112 Literary arts
12113 ศิลปะการแสดง (การเต้นรำ การแสดงดนตรี การแสดงละคร)	0.9	1.2	-	-	-	0.8	12113 Performing arts (dance, music, theatre)
1211x ทัศนศิลป์ วรรณศิลป์ และศิลปะการแสดง ซึ่งมีได้ระบุรายละเอียด	-	-	-	-	-	-	1211x Visual, literary and performing arts n.f.d.
12120 งานอดิเรกที่ใช้ความเชี่ยวชาญเฉพาะอย่างและหลักฐานที่จับต้อง	1.5	-	1.0	-	4.0	1.2	12120 Technical hobbies and related courses
12131 เกมที่เล่นคนเดียว	-	-	-	-	-	-	12131 Solo games
12132 เกมไพ่ เกมที่เล่นกับกระดาน	1.0	-	1.0	-	-	-	12132 Card games, board games
12133 เกมคอมพิวเตอร์ (รวมถึง ตู้เกมของเครื่องและวีดีโอเกม)	1.5	-	1.8	3.6	0.8	1.3	12133 Computer games (including arcade and video games)
12134 เกมที่เล่นเป็นกลุ่ม	2.0	-	-	-	-	2.0	12134 Social/group games
12135 การพนันหรือการเสี่ยงโชค	3.9	-	2.0	-	-	5.0	12135 Gambling
1213x การเล่นเกมและกิจกรรมยามว่างอื่นๆ ซึ่งมีได้ระบุรายละเอียด	-	-	-	-	-	-	1213x Playing games and other pastimes n.f.d.
12200 การเดินทางที่เกี่ยวข้องกับงานอดิเรก การเล่นเกม และกิจกรรมยามว่างอื่นๆ	0.5	-	0.5	-	-	-	12200 Travel related to hobbies, games and other pastimes
12900 งานอดิเรก การเล่นเกม และกิจกรรมยามว่างอื่นๆ ซึ่งมีได้จัดประเภทไว้ในที่อื่น	0.5	-	-	-	-	0.5	12900 Hobbies, games and other pastimes n.e.c.

ตารางที่ 8 เวลาที่ใช้โดยเฉลี่ยของประชากรอายุตั้งแต่ 15 ปีขึ้นไป จำแนกตามกิจกรรมหลัก และสถานภาพการทำงาน ภาคกลาง (ต่อ)

TABLE 8 AVERAGE TIME OF PARTICIPANTS 15 YEARS OF AGE AND OVER BY MAIN ACTIVITY AND WORK STATUS, CENTRAL REGION (Contd.)

หน่วยเป็นชั่วโมงต่อวัน : Hour per day

กิจกรรมหลัก	สถานภาพการทำงาน WORK STATUS										Main Activity	
	นายจ้าง		ประกอบธุรกิจส่วนตัว		ช่วยธุรกิจครัวเรือน		ลูกจ้างรัฐบาล		ลูกจ้างเอกชน			การรวมกลุ่ม
	Employers	Own Account Workers	Unpaid family Workers	Government Employee	Private Employee	Members of Producers' Cooperatives						
13	1.4	2.6	1.1	0.8	1.5	1.5	1.5	1.5	1.5	1.5	-	13 Indoor and outdoor sports participation and related courses
13111 การเดินและการเดินทางไกล : การวิ่งและการวิ่งเหยาะๆ	0.9	0.6	0.8	0.5	0.9	0.9	0.9	0.9	0.9	0.9	-	13111 Walking and hiking; jogging and running
13112 การขี่จักรยาน การเล่นสเก็ต การเล่นสเก็ตบอร์ด	1.2	-	1.0	-	-	-	-	-	2.6	-	-	13112 Biking, skating, skateboarding
13113 แอโรบิค โยคะ การฝึกยกน้ำหนัก และโปรแกรมฟิตเนสอื่นๆ	1.0	1.5	0.3	0.8	1.3	1.3	1.3	1.3	0.7	-	-	13113 Aerobics, yoga, weight-training and other fitness programmes
13114 กีฬาประเภทเดี่ยวที่อุปกรณ์เป็นลูกบอล	1.7	3.1	0.7	-	2.3	2.3	2.3	2.3	1.6	-	-	13114 Ball games, individual sports
13115 กีฬาประเภททีมที่อุปกรณ์เป็นลูกบอล	1.6	2.0	2.1	-	1.7	1.7	1.7	1.7	1.5	-	-	13115 Ball games, team sports
13116 กีฬาทางน้ำ	4.8	-	-	-	-	-	-	-	4.8	-	-	13116 Water sports
13117 กีฬาฤดูหนาว/กีฬาบนน้ำแข็ง/กีฬาบนหิมะ	-	-	-	-	-	-	-	-	-	-	-	13117 Winter/ice/snow sports
13118 กีฬาที่มีการปะทะกัน	-	-	-	-	-	-	-	-	-	-	-	13118 Contact sports
13121 การเข้าค่ายพักแรม	6.0	6.0	-	-	-	-	-	-	-	-	-	13121 Camping
13122 การขี่ม้า	-	-	-	-	-	-	-	-	-	-	-	13122 Horseback-riding
13123 การขับเรือคายัค/แคนู/เรือใบ/เรือใบเล็ก	-	-	-	-	-	-	-	-	-	-	-	13123 Pleasure dives; sightseeing
13200 การเดินทางที่เกี่ยวข้องกับการมีส่วนร่วมในกีฬาในร่มและกลางแจ้ง และหลักสูตรที่เกี่ยวข้อง	0.9	1.1	1.1	0.5	1.0	1.0	1.0	1.0	0.8	-	-	13200 Travel related to indoor and outdoor sports participation and related courses
13900 การมีส่วนร่วมในกีฬาในร่มและกลางแจ้ง และหลักสูตรที่เกี่ยวข้อง ซึ่งมีจัดประเภทไว้ในที่อื่น	2.2	-	1.0	-	-	-	-	-	3.8	-	-	13900 Indoor and outdoor sports participation and related courses n.e.c.
14 สื่อการมวลชน	2.8	3.6	2.6	2.5	3.2	3.2	3.2	3.2	2.8	3.7	3.7	14 Mass media
14111 การอ่านหนังสือ	1.4	3.3	1.1	-	1.4	1.4	1.4	1.4	1.4	0.3	-	14111 Reading books
14112 การอ่านวารสารหรือสิ่งพิมพ์ที่ออกตามกำหนดเวลา	0.8	1.0	0.8	0.5	0.6	0.6	0.6	0.6	0.8	-	-	14112 Reading periodicals
14119 การอ่านสิ่งพิมพ์เฉพาะอื่นๆ	1.1	-	1.2	0.5	1.1	1.1	1.1	1.1	1.1	-	-	14119 Reading other specified materials
1411x การอ่าน ซึ่งมีระบุรายละเอียด	-	-	-	-	-	-	-	-	-	-	-	1411x Reading n.f.d.
14121 การดู/การฟังโทรทัศน์	2.6	3.2	2.5	2.4	3.1	3.1	3.1	3.1	2.6	3.5	-	14121 Watching/listening to television
14122 การดู/การฟังวิดีโอ	2.4	-	1.5	2.7	1.8	1.8	1.8	1.8	2.6	-	-	14122 Watching/listening to video programmes
14131 การฟังรายการวิทยุ	0.9	1.4	1.1	0.8	0.6	0.6	0.6	0.6	0.9	-	-	14131 Listening to radio programmes
14132 การฟังสื่อเสียงอื่นๆ	1.4	-	1.6	-	0.3	0.3	0.3	0.3	1.5	-	-	14132 Listening to other audio media
1413x การฟังวิทยุและเครื่องเสียง ซึ่งมีระบุรายละเอียด	-	-	-	-	-	-	-	-	-	-	-	1413x Listening to radio and audio devices n.f.d.
14141 การใช้เทคโนโลยีคอมพิวเตอร์เพื่อการอ่าน	1.9	-	1.0	4.3	1.1	1.1	1.1	1.1	1.5	-	-	14141 Using computer technology for reading
14142 การใช้เทคโนโลยีคอมพิวเตอร์เพื่อการดู/การฟัง	0.8	-	2.2	-	2.0	2.0	2.0	2.0	0.5	-	-	14142 Using computer technology for video/audio
14143 การใช้อินเทอร์เน็ต การดาวน์โหลด การอัปโหลด การอัปโหลด	2.0	2.5	2.2	2.3	1.1	1.1	1.1	1.1	2.0	-	-	14143 Surfing the Internet; downloading, uploading
1414x การใช้เทคโนโลยีคอมพิวเตอร์ ซึ่งมีระบุรายละเอียด	-	-	-	-	-	-	-	-	-	-	-	1414x Using computer technology n.f.d.
14200 การไปห้องสมุด	-	-	-	-	-	-	-	-	-	-	-	14200 Visiting library
14300 การเดินทางที่เกี่ยวข้องกับสื่อการมวลชน	0.6	-	0.3	-	0.8	0.8	0.8	0.8	-	-	-	14300 Travel related to mass media
14900 สื่อการมวลชน ซึ่งมีจัดประเภทไว้ในที่อื่น	-	-	-	-	-	-	-	-	-	-	-	14900 Mass media n.e.c.

ตารางที่ 8 เวลาที่ใช้โดยเฉลี่ยของประชากรอายุตั้งแต่ 15 ปีขึ้นไป จำแนกตามกิจกรรมหลัก และสถานภาพการทำงาน ภาคกลาง (ต่อ)

TABLE 8 AVERAGE TIME OF PARTICIPANTS 15 YEARS OF AGE AND OVER BY MAIN ACTIVITY AND WORK STATUS, CENTRAL REGION (Contd.)

กิจกรรมหลัก	สถานภาพการทำงาน WORK STATUS										Main Activity
	ยอดรวม Total	นายจ้าง Employers	เป็นเจ้าของ Own Account Workers	ช่วยธุรกิจส่วนตัว Unpaid family Workers	ลูกจ้างรัฐบาล Government Employee		ลูกจ้างเอกชน Private Employee		การรวมกลุ่ม Members of Producers' Cooperatives		
					11.1	11.0	11.4	11.4			
15 การดูแลและการดำเนินชีวิตส่วนบุคคล	11.3	11.6	11.1	11.0	11.4	11.4	11.4	11.4	12.0	15 Personal care and maintenance	
15111 การนอนหลับโดยกลางคืน/การนอนหลับกลางวัน	7.7	8.0	7.5	7.0	7.6	7.6	7.6	7.6	7.6	15111 Night sleep/essential sleep	
15112 การนอนหลับ/การงีบหลับ	2.0	1.7	2.0	2.2	1.9	2.0	2.0	0.7	0.7	15112 Incidental sleep/naps	
15113 การนอนไม่หลับ	0.9	-	0.7	-	0.5	1.0	-	-	-	15113 Sleeplessness	
1511x การนอนและกิจกรรมที่เกี่ยวข้อง ซึ่งมีได้ระบุรายละเอียด	-	-	-	-	-	-	-	-	-	1511x Sleep and related activities n.f.d.	
15121 การรับประทานอาหารกลางวัน	1.6	1.6	1.5	1.4	1.7	1.6	1.6	2.1	2.1	15121 Eating meals/snack	
15122 การรับประทานอาหารที่นอกเหนือจากที่รับประทานอาหารกลางวัน	0.6	0.5	0.6	0.5	0.5	0.6	0.6	2.2	2.2	15122 Drinking other than with meal or snack	
1512x การรับประทานอาหารและเครื่องดื่ม ซึ่งมีได้ระบุรายละเอียด	-	-	-	-	-	-	-	-	-	1512x Eating and drinking n.f.d.	
15131 การดูแลสุขอนามัยส่วนบุคคล	1.2	1.1	1.2	1.3	1.2	1.2	1.2	1.0	1.0	15131 Personal hygiene and care	
15132 การดูแลสุขภาพ/ด้านการแพทย์ด้วยตนเอง	2.6	-	1.8	-	-	-	3.2	-	-	15132 Health/medical care to oneself	
15141 การได้รับการดูแลสุขภาพจากบุคคลอื่น	3.3	-	6.5	-	1.4	1.2	1.2	-	-	15141 Receiving personal care from others	
15142 การได้รับการดูแลสุขภาพด้านการแพทย์จากบุคคลอื่น	1.4	-	-	-	-	1.4	-	-	-	15142 Receiving health/medical care from others	
15151 การสวดมนต์ การทำสมาธิ และการทำกิจกรรมทางจิตวิญญาณอื่นๆ	0.7	0.7	0.7	0.9	0.6	0.6	0.6	-	-	15151 Private prayer, meditation, and other informal spiritual activities	
15152 การมีส่วนร่วมในกิจกรรมทางศาสนา (การปฏิบัติตามหลักพิธี/ข้อบังคับทางศาสนา)	1.1	0.5	1.5	0.8	0.8	0.9	0.9	-	-	15152 Participating in religious activities (formal practice of religion)	
15161 การไม่ทำกิจกรรมใดๆ ; การพักผ่อน การผ่อนคลาย	0.7	0.9	0.8	0.8	0.7	0.6	0.6	-	-	15161 Doing nothing; resting, relaxing	
15162 การสูบบุหรี่	0.4	-	0.6	0.3	0.5	0.4	0.4	-	-	15162 Smoking	
15163 การไตร่ตรอง/การครุ่นคิด การคิด การวางแผน	-	-	-	-	-	-	-	-	-	15163 Reflecting/meditating, thinking, planning	
15200 การเดินทางที่เกี่ยวข้องกับกิจกรรมการดูแลและการดำเนินชีวิตส่วนบุคคล	1.5	2.0	1.9	1.5	2.3	1.2	1.2	-	-	15200 Travel related to personal care and maintenance activities	
15900 กิจกรรมการดูแลและการดำเนินชีวิตส่วนบุคคล ซึ่งมีได้ระบุประเภทไว้ไม่อื่น	-	-	-	-	-	-	-	-	-	15900 Personal care and maintenance activities n.e.c.	

หน่วยเป็นชั่วโมงต่อวัน : Hour per day

ตารางที่ 9 เวลาที่ใช้โดยเฉลี่ยของประชากรอายุตั้งแต่ 10 ปีขึ้นไป จำแนกตามกิจกรรมหลัก และทำกิจกรรมเพื่ออะไร ภาคกลาง

TABLE 9 AVERAGE TIME OF PARTICIPANTS 10 YEARS OF AGE AND OVER BY MAIN ACTIVITY, AND WHAT TO DO THIS ACTIVITY, CENTRAL REGION

หน่วยเป็นชั่วโมงต่อวัน : Hour per day

กิจกรรมหลัก	ทำกิจกรรมเพื่ออะไร What to do this activity										Main Activity	
	ตนเอง		สมาชิกในครัวเรือนนี้		สมาชิกในครัวเรือนอื่น		ชุมชน		อื่นๆ			
	Member of this family	Member of other family	Member of this family	Member of other family	Education / society / culture / religion	Education / society / culture / religion	Education / society / culture / religion	Education / society / culture / religion	Education / society / culture / religion	Education / society / culture / religion		
01 การทำงานในหน่วยงานเอกชน รัฐวิสาหกิจ รัฐบาล องค์การที่ไม่แสวงหากำไร (จ้างงานในระบบ)	8.6	1.3	2.6	4.0	2.0	1.0	9.3	6.4	1.1	2.2	0.1	Formal sector work
01111 เวลาทำงานในงานหลัก	8.1	4.4	3.7	7.2	3.7	-	8.2	5.0	1.2	2.2	0.1111	Working time in main job
01112 เวลาทำงานในงานอื่นๆ	1.1	1.0	1.8	-	-	-	0.9	-	0.8	-	0.1112	Working time in other jobs
01113 เวลาทำงานนอกเวลาราชการกับสถานศึกษา สถานประกอบการ และตำแหน่งที่เกี่ยวข้อง	7.5	-	-	-	-	-	6.0	8.0	-	-	0.1113	Working time as apprentice, intern and related positions
01114 การหยุดพักช่วงสั้นๆ และการถูกควบคุมและทำงาน	0.5	0.7	1.7	-	-	-	0.4	-	1.4	-	0.1114	Short breaks and interruptions from work
01115 การฝึกอบรมและการเรียนที่เกี่ยวข้องกับการทำงานในระบบ	3.5	-	-	-	-	-	3.5	-	-	-	0.1115	Training and studies in relation to work in the "formal sector"
0111x เวลาทำงานในระบบ ซึ่งมีได้ระบุรายละเอียด	-	-	-	-	-	-	-	-	-	-	0.111x	Working time in "formal sector" employment n.f.d
01121 เวลาที่ใช้ในการรอคอย/พักการทำงาน	0.6	0.9	0.8	-	-	-	0.5	-	0.5	-	0.1121	Idle time before/after work
01122 การหยุดพักกลางวันจากการทำงาน	0.3	0.2	-	-	-	-	0.6	-	0.5	-	0.1122	Lunch break from work
01201 การหางานทำในระบบ	2.8	1.4	-	-	-	-	3.0	-	-	-	0.1201	Looking for work in the "formal sector"
01202 การหา/การก่อตั้งธุรกิจในระบบ	-	-	-	-	-	-	-	-	-	-	0.1202	Looking for/setting up business in the "formal sector"
01300 การเดินทางที่เกี่ยวข้องกับการทำงานในระบบ	1.2	0.7	0.6	0.5	0.4	1.0	1.2	1.0	0.8	-	0.1300	Travel related to work in the "formal sector"
01900 การทำงานในระบบ ซึ่งมีได้ระบุประเภทไว้ในที่อื่น	3.6	-	-	-	-	-	3.6	-	-	-	0.1900	Work in the "formal sector" n.e.c.
02 การทำงานในกิจกรรมการผลิตขั้นต้นของครัวเรือน	5.6	1.3	1.9	1.3	1.4	-	5.9	0.6	1.2	1.1	0.2	Work for household in primary production activities
02111 การเพาะปลูกพืชและต้นไม้ พืชสวนครัว	5.3	2.6	2.3	3.2	2.2	-	5.5	-	0.8	1.9	0.2111	Growing of crops and trees; kitchen gardening
02112 การเลี้ยงสัตว์ การผลิตผลิตภัณฑ์จากสัตว์ การบริการสัตวบาล	3.0	1.8	1.0	1.2	1.0	-	3.2	-	1.3	0.8	0.2112	Farming of animals; production of animal products; animal husbandry services
02113 การล่าสัตว์ การตัดสัตว์ และการผลิตหนังสัตว์	2.4	-	-	-	-	-	2.4	-	-	-	0.2113	Hunting, trapping and production of animal skins
02114 การหาของป่า การตัดไม้ การเก็บเห็ด และการรวบรวมเห็ด ที่เกี่ยวข้องกับไม้	3.6	1.4	1.1	-	-	-	3.9	-	-	-	0.2114	Gathering of wild products, woodcutting, gathering firewood and other forestry activities
02115 การประมงและการเลี้ยงสัตว์น้ำ/เลี้ยงสัตว์ที่อยู่ในน้ำ	4.1	1.9	2.4	1.2	-	-	4.2	-	5.4	4.5	0.2115	Fishing and fish/aquatic farming
02116 การทำเหมืองแร่และเหมืองหิน	6.3	-	-	-	-	-	6.3	-	-	-	0.2116	Mining and quarrying
02117 การเก็บน้ำ	2.0	-	-	-	-	-	2.0	-	-	-	0.2117	Collecting water
02118 การฝึกอบรมและการเรียนที่เกี่ยวข้องกับการทำงานในกิจกรรมการผลิตขั้นต้นของครัวเรือน	1.1	-	-	-	-	-	1.1	-	-	-	0.2118	Training and studies in relation to work in primary production activities of households
0211x เวลาทำงานในกิจกรรมการผลิตขั้นต้น ซึ่งมีได้ระบุรายละเอียด	-	-	-	-	-	-	-	-	-	-	0.211x	Working time in primary production activities n.f.d.
02121 การซื้อ/จัดหาวัตถุดิบที่ใช้ในกิจกรรมการผลิตขั้นต้นของครัวเรือน	1.0	4.3	1.1	-	-	-	0.8	-	-	-	0.2121	Purchasing/acquiring inputs/supplies used for primary production activities of households
02122 การขาย/การจัดการผลิตภัณฑ์ได้จากกิจกรรมการผลิตขั้นต้นของครัวเรือน	2.0	-	-	-	-	-	2.0	-	-	-	0.2122	Selling/disposing of outputs of primary production activities of households
02201 การทำงานในกิจกรรมการผลิตขั้นต้นซึ่งไม่ระบุกิจกรรมของครัวเรือน	-	-	-	-	-	-	-	-	-	-	0.2201	Looking for work in primary production activities in household enterprise
02202 การพบ/การก่อตั้งธุรกิจ/กิจกรรมการผลิตขั้นต้นซึ่งไม่ระบุกิจกรรมของครัวเรือน	-	-	-	-	-	-	-	-	-	-	0.2202	Looking for/setting up business in primary production activities in household enterprise
02300 การเดินทางที่เกี่ยวข้องกับกิจกรรมการผลิตขั้นต้นของครัวเรือน	0.9	0.6	0.4	0.5	0.2	-	1.0	0.6	0.4	0.4	0.2300	Travel related to primary production activities of households
02900 การทำงานในกิจกรรมการผลิตขั้นต้นของครัวเรือน ซึ่งมีได้ระบุประเภทไว้, ที่อื่น	4.6	-	-	-	-	-	4.6	-	-	-	0.2900	Work for households in primary production activities n.e.c.

ตารางที่ 9 เวลาที่ใช้โดยเฉลี่ยของประชากรอายุตั้งแต่ 10 ปีขึ้นไป จำแนกตามกิจกรรมหลัก และทำกิจกรรมเพื่ออะไร ภาคกลาง (ต่อ)

TABLE 9 AVERAGE TIME OF PARTICIPANTS 10 YEARS OF AGE AND OVER BY MAIN ACTIVITY, AND WHAT TO DO THIS ACTIVITY, CENTRAL REGION (Contd.)

หน่วยเป็นชั่วโมงต่อวัน : Hour per day

กิจกรรมหลัก	ทำกิจกรรมเพื่ออะไร What to do this activity					Main Activity	
	ยอดรวม	สมาชิกในครัวเรือนนี้	สมาชิกในครัวเรือนนี้ และสมาชิกในครัวเรือนอื่น	ชุมชน	การศึกษา / สังคม		พักผ่อน / อื่นๆ
กิจกรรมหลัก	Total	Member of this family	Member of this family and other family	Community	Education / society, culture /religion	Entertainment / Others free time	
03 การทำงานในกิจกรรมที่ไม่ใช่การผลิตขั้นต้นของครัวเรือน	6.2	2.1	3.8	4.2	6.5	1.5	03 Work for household in non-primary production activities
03111 กระบวนการผลิตผลิตภัณฑ์อาหาร	5.2	2.5	-	-	5.2	-	03111 Processing of food products
03112 การผลิตผลิตภัณฑ์อาหารและเครื่องดื่มอื่นๆ	5.1	0.8	1.5	-	5.4	-	03112 Making of other food products and beverages
03113 การผลิตเสื้อผ้า เครื่องแต่งกาย เครื่องหนัง และผลิตภัณฑ์ที่เกี่ยวข้อง	6.7	1.0	1.9	1.9	6.9	1.5	03113 Making textiles, wearing apparel, leather and associated products
03114 การผลิตงานหัตถกรรมจากวัสดุทุกชนิด	6.3	1.8	3.9	4.9	6.3	-	03114 Craft-making using all types of materials
03115 การเตรียมและกำกับรักษาขลุ่ย	4.7	-	-	-	4.7	-	03115 Tobacco preparing and curing
03116 การผลิตอิฐ แผ่นคอนกรีต อิฐบล็อก กระเบื้อง ฯลฯ	5.7	-	-	-	5.7	-	03116 Making bricks, concrete slabs, hollow blocks, tiles etc.
03117 การผลิตสมุนไพรและยา	1.0	-	-	-	1.0	-	03117 Making herbal and medicinal preparations
03118 การฝึกอบรมและการเรียนรู้ที่เกี่ยวข้องกับการทำงานในกิจกรรมที่ไม่ใช่การผลิตขั้นต้นของครัวเรือน	-	-	-	-	-	-	03118 Training and studies in relation to work in non-primary production activities of households
0311x เวลาทำงานในกิจกรรมที่ไม่ใช่การผลิตขั้นต้นของครัวเรือน	-	-	-	-	-	-	0311x Working time in non-primary production activities n.f.d
03121 การซื้อ/จัดหาวัสดุอุปกรณ์ที่ใช้ในกิจกรรมที่ไม่ใช่การผลิตขั้นต้นของครัวเรือน	0.9	0.7	-	-	0.9	-	03121 Purchasing/acquiring inputs
03122 การขาย/การจัดการผลิตที่ได้จากกิจกรรมที่ไม่ใช่การผลิตขั้นต้นของครัวเรือน	3.0	-	-	-	3.0	-	03122 Selling/disposing of outputs of non-primary production activities of households
03201 การทำงานที่ในกิจกรรมที่ไม่ใช่การผลิตขั้นต้นซึ่งเป็นผู้รับจ้างของครัวเรือน	-	-	-	-	-	-	03201 Looking for work in non-primary production activities in household enterprise
03202 การทำ/ทำเองสิ่งของในกิจกรรมที่ไม่ใช่การผลิตขั้นต้นซึ่งเป็นผู้รับจ้างของครัวเรือน	-	-	-	-	-	-	03202 Looking for/setting up business in non-primary production activities in household enterprise
03300 การเดินทางที่เกี่ยวข้องกับกิจกรรมที่ไม่ใช่การผลิตขั้นต้นของครัวเรือน	1.0	0.4	0.4	-	1.0	-	03300 Travel related to non-primary production of household
03900 การทำงานในกิจกรรมที่ไม่ใช่การผลิตขั้นต้นของครัวเรือน	9.3	-	-	-	9.3	-	03900 Work for household in non-primary production activities n.e.c.
04 การทำงานในกิจกรรมการก่อสร้างของครัวเรือน	7.8	3.2	2.9	-	8.1	1.5	04 Work for household in construction activities
04111 การก่อสร้างและการซ่อมแซมเพื่อการสะสมทุนของครัวเรือนตนเอง	5.2	3.7	2.9	-	5.5	-	04111 Construction and repair for own capital formation
04112 การก่อสร้างและการซ่อมแซมอาคาร ถนน เขื่อน และสิ่งก่อสร้างอื่นๆ	7.4	7.9	-	-	7.4	1.5	04112 Construction and repair of buildings, roads, dams and other structures
04113 การก่อสร้างและการซ่อมแซมเครื่องใหญ่เกี่ยวกับถนน อาคาร สะพาน เขื่อน ฯลฯ ของชุมชน	8.3	-	-	-	8.3	-	04113 Community-organized construction
04114 การฝึกอบรมและการเรียนรู้ที่เกี่ยวข้องกับการทำงานในกิจกรรมการก่อสร้างซึ่งเป็นผู้รับจ้างของครัวเรือน	-	-	-	-	-	-	04114 Training and studies in relation to work in construction activities in household enterprise
0411x เวลาทำงานในกิจกรรมการก่อสร้าง	-	-	-	-	-	-	0411x Working time in construction activities n.f.d.
04120 การซื้อ/จัดหาวัสดุอุปกรณ์ที่ใช้ในกิจกรรมการก่อสร้างของครัวเรือน	1.8	7.5	-	-	0.8	-	04120 Purchasing/acquiring inputs/supplies for construction activities for household production
04201 การทำงานที่ในกิจกรรมการก่อสร้างซึ่งเป็นผู้รับจ้างของครัวเรือน	0.8	-	-	-	0.8	-	04201 Looking for work in construction activities in household enterprise
04202 การทำ/ทำเองสิ่งของในกิจกรรมการก่อสร้างซึ่งเป็นผู้รับจ้างของครัวเรือน	8.0	-	-	-	-	-	04202 household enterprise
04300 การเดินทางที่เกี่ยวข้องกับกิจกรรมการก่อสร้างของครัวเรือน	1.2	0.7	-	-	1.2	-	04300 Travel related to construction activities of households
04900 การทำงานในกิจกรรมการก่อสร้างของครัวเรือน	-	-	-	-	-	-	04900 Work for household in construction activities n.e.c.

ตารางที่ 9 เวลาที่ใช้โดยเฉลี่ยของประชากรอายุตั้งแต่ 10 ปีขึ้นไป จำแนกตามกิจกรรมหลัก และทำกิจกรรมเพื่ออะไร ภาคกลาง (ต่อ)

TABLE 9 AVERAGE TIME OF PARTICIPANTS 10 YEARS OF AGE AND OVER BY MAIN ACTIVITY, AND WHAT TO DO THIS ACTIVITY, CENTRAL REGION (Contd.)

หน่วยเป็นชั่วโมงต่อวัน : Hour per day

กิจกรรมหลัก	ทำกิจกรรมเพื่ออะไร What to do this activity									
	ยอดรวม	สมาชิกในครัวเรือนนี้	สมาชิกในครัวเรือนนี้	สมาชิกในครัวเรือนนี้	ชุมชน	การทำงาน	การศึกษา / สังคม	พักผ่อน / ว่าง	อื่น ๆ	Main Activity
	Total	Member of this family	Member of this family	Member of this family	Community	Job	Education / society, culture /religion	Entertainment / free time	Others	
05 การทำงานในการให้บริการที่ก่อให้เกิดรายได้ของครัวเรือน	7.7	1.3	3.0	1.7	2.9	8.2	2.7	0.9	-	05 Work for household providing services for income
05111 การเตรียมและการขายอาหารและเครื่องดื่มที่ปรุงขึ้นเอง	7.0	3.3	2.6	1.7	0.5	7.2	-	0.8	-	05111 Preparing and selling food and beverage
05112 การค้าขาย การขายตามบ้าน การขายตามข้างถนน การขายแผง	7.1	2.0	3.9	-	1.9	7.2	-	1.2	-	05112 Petty trading, door-to-door vending, street vending, hawking
05121 การประกอบ การติดตั้ง การปรับตั้งเครื่องมือ การบำรุงรักษา และการซ่อมแซมเครื่องมือเครื่องจักร	4.6	1.2	-	-	-	4.9	-	-	-	05121 Fitting, installing, tool setting, maintaining and repairing tools and machinery
05122 การซ่อมแซมยานยนต์	6.4	0.7	-	-	-	6.5	8.2	0.3	-	05122 Repair of vehicles
05123 การซ่อมแซมของใช้ส่วนบุคคล	5.9	1.0	4.3	-	-	6.2	-	-	-	05123 Repair of personal goods
05124 การซ่อมแซมของใช้ในครัวเรือน	5.1	-	1.0	-	-	6.0	-	-	-	05124 Repair of household goods
05131 การให้เช่าห้อง ที่พัก และสถานที่เกี่ยวข้อง	3.5	2.0	-	-	-	4.4	-	-	-	05131 Renting out rooms, sleeping space and associated work
05132 การให้ยืมเงินและการเรียกเก็บเงินคืน ; การแลกเปลี่ยนเงินตราต่างประเทศ	7.0	-	-	-	-	7.0	-	-	-	05132 Lending and collecting money, foreign exchange
05133 การพิมพ์ การเขียนโปรแกรม การเขียนโปรแกรม การแปลข้อมูลเป็นรหัส	6.3	1.5	-	-	-	6.5	-	-	-	05133 Typing, word-processing, programming, encoding
05134 การบัญชี การทำบัญชี การให้บริการด้านกฎหมาย และการให้บริการที่เกี่ยวข้อง	3.0	-	-	-	-	3.0	-	-	-	05134 Accounting, bookkeeping, legal and related services
05135 การสอนพิเศษ	3.2	-	-	-	1.0	3.2	-	-	-	05135 Tutoring
05136 การให้บริการทางการแพทย์และทันตกรรม	8.0	-	-	-	-	8.0	-	-	-	05136 Provision of medical and dental services
05137 การให้บริการด้านกายภาพบำบัด/การบำบัดด้วยกายโรค	5.4	2.0	-	-	-	6.4	-	-	-	05137 Provision of nursing/therapy services
05141 การให้บริการดูแลส่วนบุคคล	7.0	0.8	-	-	-	7.0	-	-	-	05141 Provision of personal care services
05142 การให้บริการดูแลสุขภาพที่ไม่ใช่ต่อการบำบัดรักษาโรค	6.6	-	-	-	-	6.6	-	-	-	05142 Provision of non-professional health-care
05151 การขนส่งสินค้า	6.9	-	-	-	-	6.9	-	-	-	05151 Transporting goods
05152 การขนส่งผู้โดยสาร	8.0	3.4	-	-	3.3	8.1	-	-	-	05152 Transporting passengers
05160 การให้บริการในครัวเรือนโดยได้รับค่าตอบแทน	7.2	2.1	8.3	-	-	7.2	-	-	-	05160 Providing paid domestic services
05170 การฝึกอบรมและการเรียนที่เกี่ยวกับการทำงานในกิจกรรมบริการ	3.2	-	-	-	1.5	3.7	-	-	-	05170 Training and studies related to work in service activities
05201 การทำงานทำในกิจกรรมบริการซึ่งเป็นผู้รักของครัวเรือน	-	-	-	-	-	-	-	-	-	05201 Looking for work in service activities in household enterprise
05202 การทำ/การก่อสร้างธุรกิจบริการซึ่งเป็นผู้รักของครัวเรือน	2.0	4.2	0.5	-	-	2.9	-	-	-	05202 Looking for/setting up business in service activities in household.
05300 การเดินทางที่เกี่ยวข้องกับการให้บริการที่ก่อให้เกิดรายได้	1.2	0.6	0.9	-	1.9	1.2	1.1	0.5	-	05300 Travel related to providing services for income
05900 การทำงานด้านบริการที่ก่อให้เกิดรายได้ของครัวเรือน ซึ่งมีได้ผลประโยชน์อื่น	5.8	4.1	1.5	-	3.5	5.9	-	-	-	05900 Work for household providing services for income n.e.c.

ตารางที่ 9 เวลาที่ใช้โดยเฉลี่ยของประชากรอายุตั้งแต่ 10 ปีขึ้นไป จำแนกตามกิจกรรมเพื่ออะไร ภาคกลาง (ต่อ)

TABLE 9 AVERAGE TIME OF PARTICIPANTS 10 YEARS OF AGE AND OVER BY MAIN ACTIVITY, AND WHAT TO DO THIS ACTIVITY, CENTRAL REGION (Contd.)

หน่วยเป็นชั่วโมงต่อวัน : Hour per day

กิจกรรมหลัก	ทำกิจกรรมเพื่ออะไร What to do this activity										Main Activity
	ยอดรวม	สมาชิกในครัวเรือนนี้	สมาชิกในครัวเรือนอื่น	สมาชิกในครัวเรือนอื่น	ชุมชน	การทำงาน	การศึกษา / สังคม	พักผ่อน / ว่าง	อื่น ๆ	อื่น ๆ	
	Total	Member of this family	Member of this family	Member of this family	Community	Job	Education / society	Entertainment / culture / religion	Others	free time	
06 การให้บริการในครัวเรือนของตนเอง โดยไม่ได้รับค่าตอบแทน	1.6	1.3	2.0	1.0	1.0	0.9	0.9	0.9	1.1	0.7	0.6 Providing unpaid domestic services for own final use within household
06111 การจัดครัวอาหาร	1.1	0.8	1.2	0.7	0.5	0.5	0.9	0.9	0.6	0.9	06111 Food management
06112 การทำความสะอาดและการดูแลรักษาที่อยู่อาศัยและบริเวณโดยรอบ	1.0	0.9	1.0	0.6	1.5	0.9	0.6	0.6	1.0	0.6	06112 Cleaning and upkeep of dwelling and surroundings
06113 การตกแต่ง การบำรุงรักษา และการซ่อมแซมสิ่งๆ น้อยๆ ด้วยตนเอง	1.4	1.3	1.5	-	-	0.9	-	-	1.1	-	06113 Do-it-yourself decoration, maintenance and small repairs
06114 การดูแลเสื้อผ้าและรองเท้า	1.1	1.0	1.2	0.7	2.5	1.3	0.7	0.7	0.7	-	06114 Care of textiles and footwear
06115 การจัดครัวเรือน	0.7	0.8	0.5	-	-	-	-	-	0.2	-	06115 Household management
06116 การดูแลสัตว์เลี้ยง	0.7	0.8	0.8	0.3	-	-	1.5	0.6	0.6	0.7	06116 Pet care
06121 การเลือกซื้อ/การซื้อสินค้า และกิจกรรมที่เกี่ยวข้อง	0.6	0.6	0.6	0.6	0.3	0.7	0.5	1.4	0.2	0.2	06121 Shopping for/purchasing of goods and related activities
06122 การเลือกซื้อ/การรับบริการ และกิจกรรมที่เกี่ยวข้อง	0.8	0.8	0.7	1.0	-	-	0.5	-	-	-	06122 Shopping for/availling of services and related activities
06200 การเดินทางที่เกี่ยวข้องกับการให้บริการในครัวเรือนโดยไม่ได้รับค่าตอบแทน	0.6	0.6	0.6	0.9	1.1	-	0.6	0.7	1.2	0.6	06200 Travel related to provision of unpaid domestic services
06900 การบริการในครัวเรือนโดยไม่ได้รับค่าตอบแทน ซึ่งมีได้จัดประเภทไว้ในที่อื่น	1.2	1.6	1.1	-	0.7	-	-	-	-	-	06900 Unpaid domestic services n.e.c.
07 การให้บริการดูแลสมาชิกในครัวเรือน โดยไม่ได้รับค่าตอบแทน	2.2	0.8	2.4	1.6	2.1	-	1.0	0.6	1.0	5.2	07 Providing unpaid caregiving services to household members
07111 การดูแลเด็กทางด้านร่างกาย	2.5	1.3	2.6	1.9	3.9	-	1.7	0.3	1.1	-	07111 Caring for children/physical care
07112 การสอน การฝึกอบรม การช่วยเหลือเด็ก	0.9	0.8	0.9	1.1	1.2	-	-	0.7	0.9	-	07112 Teaching, training, helping children
07113 การพาดูเด็กไปยังสถานที่ต่าง ๆ	0.7	0.5	0.7	0.4	0.7	-	0.4	0.4	0.7	-	07113 Accompanying children to places
07114 การดูแลผู้สูงอายุวัยตั้งแต่อยู่ในสายตา	2.1	2.1	1.9	2.4	-	-	-	-	3.2	-	07114 Minding children (passive care)
07121 การดูแลผู้สูงอายุทางด้านร่างกาย	2.6	2.0	2.6	1.4	-	-	4.7	-	-	-	07121 Caring for adults/physical care
07122 การดูแลผู้สูงอายุทางด้านอารมณ์	1.1	-	0.8	2.0	-	-	-	-	-	-	07122 Caring for adults/emotional support
07123 การพาผู้สูงอายุไปยังสถานที่ต่าง ๆ	1.2	1.4	1.1	-	-	-	-	-	0.8	-	07123 Accompanying adults to places
07200 การเดินทางที่เกี่ยวข้องกับการให้บริการดูแลสมาชิกในครัวเรือนโดยไม่ได้รับค่าตอบแทน	0.9	0.5	0.9	0.7	0.7	-	0.3	0.5	1.0	5.2	07200 Travel related to unpaid caregiving services to household members
07900 การให้บริการดูแลสมาชิกในครัวเรือนโดยไม่ได้รับค่าตอบแทน ซึ่งมีได้จัดประเภทไว้ในที่อื่น	0.4	-	0.3	0.5	-	-	-	-	-	-	07900 Providing unpaid caregiving services to household members n.e.c.

ตารางที่ 9 เวลาที่ใช้โดยเฉลี่ยของประชากรอายุตั้งแต่ 10 ปีขึ้นไป จำแนกตามกิจกรรมหลัก และทำกิจกรรมเพื่ออะไร ภาคกลาง (ต่อ)

TABLE 9 AVERAGE TIME OF PARTICIPANTS 10 YEARS OF AGE AND OVER BY MAIN ACTIVITY, AND WHAT TO DO THIS ACTIVITY, CENTRAL REGION (Contd.)

หน่วยเป็นชั่วโมงต่อวัน : Hour per day

กิจกรรมหลัก	ทำกิจกรรมเพื่ออะไร What to do this activity										
	ยอดรวม	สมาชิกในครัวเรือนนี้	สมาชิกในครัวเรือนอื่น	สมาชิกในครัวเรือนอื่น	ชุมชน	การทำงาน	การศึกษา / สังคม	พักผ่อน / เล่นกีฬา	อื่น ๆ	Main Activity	
	Total	Member of this family	Member of this family	Member of this family	Community	Job	Education / society	Entertainment / culture /religion	Others		free time
08 การให้บริการชุมชนและการให้ความช่วยเหลือครัวเรือนอื่น	2.4	0.6	1.5	3.1	2.3	3.7	1.7	2.9	1.0	0.7	08 Providing community services and help to other households
08111 การให้ความช่วยเหลือครัวเรือนอื่นด้านบริการจัดการครัวเรือน	2.4	1.3	1.1	2.6	2.2	2.4	0.9	2.6	-	0.8	08111 Household maintenance and management as help to other households
08112 การให้ความช่วยเหลือครัวเรือนอื่นด้านการซื้อ/การซื้อสินค้าและการรับบริการ	1.0	0.8	-	0.8	1.3	-	5.0	-	-	-	08112 Shopping for/purchasing of goods and services as help to other households
08113 การให้ความช่วยเหลือครัวเรือนอื่นด้านการก่อสร้าง การปรับปรุงสิ่ง และการซ่อมแซมที่อยู่อาศัย ฯลฯ	3.6	-	3.0	3.7	3.0	-	-	-	-	-	08113 Construction
08114 การให้ความช่วยเหลือครัวเรือนอื่นด้านการซ่อมแซมสินค้าอุปโภคบริโภคและของใช้ในครัวเรือน	4.3	-	-	4.3	-	-	-	-	-	-	08114 Repairs of consumer and household goods as help to other households
08115 การให้ความช่วยเหลือครัวเรือนอื่นโดยไม่ได้คาดหมายด้านธุรกิจ/ฟาร์มและการจ้างงาน	3.5	-	2.4	3.6	-	-	3.7	-	1.5	-	08115 Unpaid help in business/farm and employment as help to other households
08116 การให้ความช่วยเหลือครัวเรือนอื่นด้านการดูแลเด็ก	2.9	0.8	5.0	3.0	-	-	-	-	1.0	-	08116 Childcare as help to other households
08117 การให้ความช่วยเหลือครัวเรือนอื่นด้านการดูแลสุขภาพ	2.1	0.7	7.0	2.1	-	2.8	-	-	-	-	08117 Adult care as help to other households
08118 การให้ความช่วยเหลือครัวเรือนอื่นด้านการขนส่ง	0.7	-	-	0.7	-	-	-	-	-	-	08118 Transportation assistance to other households
08121 การทำงานที่ชุมชน : การทำอาหารที่รวมฉลองกับชุมชน ฯลฯ	3.8	-	-	3.5	-	6.0	-	2.8	1.3	-	08121 Community organized work: cooking for collective celebrations etc
08122 การทำงานเกี่ยวกับการซ่อมแซมถนน/อาคาร การดื่มดื่มน้ำที่ชุมชน (ถนน ตลาด ฯลฯ)	2.1	-	-	-	-	2.9	-	1.8	-	-	08122 Work on road/building repair
08123 การจัดการและการทำงานที่ชุมชนในการให้ความช่วยเหลือแก่ผู้บ้านท้องถิ่นอื่น	2.7	-	-	-	-	2.7	-	-	-	-	08123 Organizing and work on community-based assistance to villages, other sublocations
08124 การจัดการและการทำงานที่ชุมชนในการให้ความช่วยเหลือแก่ครอบครัวและบุคคล	-	-	-	-	-	-	-	-	-	-	08124 Organizing and work on community-based assistance to families and individuals
08131 การทำงานอาสาสมัครที่บังคับ้องค์กร (ไม่ได้ให้ความช่วยเหลือบุคคลอื่น โดยตรง)	4.9	-	-	-	-	5.0	-	5.2	1.8	-	08131 Volunteer work for organizations (not directly for individuals)
08132 การทำงานอาสาสมัครที่สมัครใจกับองค์กร (ให้ความช่วยเหลือบุคคลอื่นโดยตรง)	3.0	-	-	-	-	2.8	-	3.1	-	-	08132 Volunteer work through organizations (extended directly to individuals)
08200 การเข้าร่วมประชุม	3.6	1.6	-	1.7	-	3.8	2.6	4.1	-	-	08200 Attendance in meetings
08300 การมีส่วนร่วมในความรับผิดชอบต่อส่วนรวมและความรับผิดชอบต่อสังคม	1.5	1.3	-	4.1	-	1.4	-	1.3	1.8	-	08300 Involvement in civic and related responsibilities
08400 การเดินทางที่เกี่ยวข้องกับการให้ความช่วยเหลือครัวเรือนอื่นและการให้บริการชุมชน	0.7	0.5	0.5	0.8	0.5	0.7	0.2	0.6	0.5	-	08400 Travel related to community services and help to other households
08900 การให้ความช่วยเหลือครัวเรือนอื่นและการให้บริการชุมชน ซึ่งมีได้จัดประเภทไว้ในที่อื่น	0.9	-	-	1.2	-	0.6	-	-	-	0.3	08900 Community services and help to other households n.e.c.

ตารางที่ 9 เวลาที่ใช้โดยเฉลี่ยของประชากรอายุตั้งแต่ 10 ปีขึ้นไป จำแนกตามกิจกรรมหลัก และทำกิจกรรมเพื่ออะไร ภาคกลาง (ต่อ)

TABLE 9 AVERAGE TIME OF PARTICIPANTS 10 YEARS OF AGE AND OVER BY MAIN ACTIVITY, AND WHAT TO DO THIS ACTIVITY, CENTRAL REGION (Contd.)

หน่วยเป็นชั่วโมงต่อวัน : Hour per day

กิจกรรมหลัก	ทำกิจกรรมเพื่ออะไร What to do this activity										
	ตนเอง	สมาชิกในครัวเรือนนี้	สมาชิกในครัวเรือนนี้ และสมาชิกในครัวเรือนอื่น	ชุมชน	การทำงาน	การศึกษา / สังคม	พักผ่อน / อดนอน	อื่นๆ	Main Activity		
Total	Yoursel	Member of this family	Member of this family and other family	Community	Job	Education / society	Entertainment / culture /religion	Others	free time		
09 การเรียนรู้	6.3	1.1	0.7	-	0.8	0.3	2.1	7.6	0.5	-	09 Learning
09111 การเรียนในโรงเรียน/มหาวิทยาลัย	6.2	3.2	2.8	-	-	3.1	6.3	6.3	1.9	-	09111 School/university attendance
09112 การหยุดพัก/การเรียนช่วงเวลากลางคืน ในสถานศึกษาทั่วไป	0.4	0.4	0.3	-	-	0.5	0.4	0.4	0.4	-	09112 Breaks/waiting at place of general education
09113 การเรียนด้วยตนเองในหลักสูตรการศึกษาทางไกล (วีซีดี สื่อทางเสียง ระบบออนไลน์)	0.9	-	-	-	-	-	0.9	-	-	-	09113 Self-study for distance education course work (video, audio, online)
09120 การทำที่บ้าน การชมรมชมรมเพื่อน การวิจัยและกิจการที่เกี่ยวข้องกับการศึกษาทั่วไป	1.4	1.2	0.6	-	0.8	0.3	1.5	1.4	0.6	-	09120 Homework, course review, research related to general education
09130 การเรียนเพิ่มเติม การศึกษานอกระบบ และหลักสูตรในช่วงกลางวัน	3.2	7.5	-	-	-	3.3	3.0	3.0	-	-	09130 Additional study, non-formal education and courses during free time
09140 การฝึกอบรมและการเรียนเพื่อพัฒนาอาชีพ/วิชาชีพ	5.9	3.0	-	-	-	3.8	6.5	6.5	-	-	09140 Career/professional development training and studies
09200 กิจกรรมอื่นๆ ที่เกี่ยวข้องกับกิจกรรมการเรียนรู้	0.4	0.3	-	-	-	0.7	0.4	0.4	0.2	-	09200 Other activities carried out in relation to learning activities
09300 การเดินทางที่เกี่ยวข้องกับการเรียนรู้	1.1	0.7	0.4	-	-	0.6	1.2	1.2	0.4	-	09300 Travel related to learning
09900 กิจกรรมการเรียนรู้ ซึ่งไม่ได้จัดประเภทไว้ในข้ออื่น	-	-	-	-	-	-	-	-	-	-	09900 Learning activities n.e.c.
10 การเข้าสังคมและการมีส่วนร่วมในชุมชน	1.2	1.0	0.8	1.6	1.2	3.0	1.7	2.1	1.2	2.3	10 Socializing and community participation
10111 การพูดคุย การสนทนา	1.1	1.0	0.8	1.4	1.4	0.8	1.7	0.9	1.1	-	10111 Talking, conversing
10112 กิจกรรมการเข้าสังคม	2.4	2.2	3.2	1.8	1.9	4.3	1.0	3.0	2.3	-	10112 Socializing activities
10113 การอ่านและการเขียนจดหมาย	1.5	0.7	-	-	-	0.5	2.0	1.0	2.4	-	10113 Reading and writing mail
10114 กิจกรรมการไม่เข้าสังคม/การต่อต้านสังคม/การอดสังคมนับแต่	0.5	0.3	0.5	-	-	0.3	-	-	2.7	-	10114 Unsocial/antisocial/negative social activities
1011x การเข้าสังคมและการติดต่อสื่อสาร ซึ่งมิได้ระบุรายละเอียด	-	-	-	-	-	-	-	-	-	-	1011x Socializing and communication n.f.d.
10121 การมีส่วนร่วมในเหตุการณ์ของทางวัฒนธรรม/ประวัติศาสตร์/เรื่องชุมชน	2.1	1.2	6.5	-	-	4.8	-	2.3	-	-	10121 Participating in community celebrations of cultural/historic events
10122 การมีส่วนร่วมในพิธีกรรม/เหตุการณ์ของชุมชน (ที่ไม่เกี่ยวข้องกันกับศาสนา)	3.0	1.3	3.5	2.0	-	1.0	-	3.2	2.5	-	10122 Participating in community rites/events (non-religious)
10123 การมีส่วนร่วมในงานสังคมของชุมชน (งานดนตรี งานเต้นรำ ฯลฯ)	2.5	-	-	2.5	-	-	-	-	-	-	10123 Participating in community social functions (music, dance etc.)
1012x การมีส่วนร่วมในชุมชน ซึ่งมิได้ระบุรายละเอียด	-	-	-	-	-	-	-	-	-	-	1012x Community participation n.f.d.
10200 การเดินทางที่เกี่ยวข้องกับการเข้าสังคมและการมีส่วนร่วมในชุมชน	0.7	0.7	0.6	0.7	0.6	0.5	0.5	0.7	0.5	2.3	10200 Travel related to socializing and community participation
10900 การเข้าสังคมและการมีส่วนร่วมในชุมชน ซึ่งมิได้จัดประเภทไว้ในข้ออื่น	7.4	4.9	-	8.1	-	8.3	-	0.5	-	-	10900 Socializing and community participation n.e.c.

ตารางที่ 9 เวลาที่ใช้โดยเฉลี่ยของประชากรอายุตั้งแต่ 10 ปีขึ้นไป จำแนกตามกิจกรรมหลัก และทำกิจกรรมเพื่ออะไร ภาคกลาง (ต่อ)

TABLE 9 AVERAGE TIME OF PARTICIPANTS 10 YEARS OF AGE AND OVER BY MAIN ACTIVITY, AND WHAT TO DO THIS ACTIVITY, CENTRAL REGION (Contd.)

หน่วยเป็นชั่วโมงต่อวัน : Hour per day

กิจกรรมหลัก	ทำกิจกรรมเพื่ออะไร What to do this activity										Main Activity
	ยอดรวม	สมาชิกในครัวเรือนนี้	สมาชิกในครัวเรือนอื่น	สมาชิกในครัวเรือนอื่น	ชุมชน	การทำงาน	การศึกษา / สังคม	พักผ่อน / กีฬา	อื่น ๆ	อื่น ๆ	
	Total	Member of this family	Member of this family	Member of this family	Community	Job	Education / society, culture /religion	Entertainment / free time	Others	Others	
11 การเข้าชมตึกกรม/สถานที่ทางวัฒนธรรม การบันเทิง และการศึกษา	1.9	1.2	2.3	1.2	2.5	2.0	1.5	2.3	-	-	11 Attending/visiting cultural, entertainment and sports events/venues
11111 การเข้าชมพิพิธภัณฑ์ หอแสดงงานศิลปะ อุทยานประวัติศาสตร์/วัฒนธรรม	1.9	-	0.9	-	-	2.0	1.5	2.6	-	-	11111 Visit museum, art gallery, historical/cultural park, heritage site
11112 การเข้าชมภาพยนตร์	2.4	2.2	2.0	-	-	-	-	2.5	-	-	11112 Attendance at movies/cinema
11113 การเข้าชมการแสดงที่โรงละคร โรงโอเปร่า สถานที่แสดงบัลเล่ต์ สถานที่แสดงดนตรี	2.2	-	-	-	-	-	-	2.2	-	-	11113 Attendance at theatre, opera, ballet, concerts
11119 การเข้าชมเหตุการณ์ทางวัฒนธรรมและสวนอื่นๆ	-	-	-	-	-	-	-	-	-	-	11119 Attendance at other specified mass cultural events
11120 การเข้าชมสวนสัตว์ สวนพฤกษศาสตร์ ศูนย์รวมความบันเทิง งานออกร้านจำหน่ายสินค้า ฯลฯ	2.2	3.0	3.4	-	-	-	-	2.0	-	-	11120 Attendance/visit to zoo, animal park
11131 การเข้าชมการแข่งขันกีฬาอาชีพ	1.4	0.7	-	-	-	-	-	1.8	-	-	11131 Attendance at professional sports events
11132 การเข้าชมการแข่งขันกีฬาสมัครเล่น	1.6	1.7	-	-	-	-	-	1.6	-	-	11132 Attendance at amateur sports events
11200 การเดินทางที่เกี่ยวข้องกับการเข้าชมสถานที่ทางวัฒนธรรม การบันเทิง และการศึกษา	1.0	0.9	1.8	1.2	2.5	-	-	0.7	-	-	11200 Travel related to attending/visiting cultural, entertainment and sports events/venues
11900 การเข้าชมสถานที่ทางวัฒนธรรม การบันเทิง และการศึกษา ซึ่งมีได้ซึ่งประเภทที่อื่น	1.2	-	-	-	-	-	-	1.2	-	-	11900 Attending/visiting sports, entertainment and cultural events/venues n.e.c.
12 งานอดิเรก การเล่นเกม และกิจกรรมว่างอื่นๆ	1.9	1.6	1.2	0.3	0.9	2.6	1.3	2.0	2.3	2.3	12 Hobbies, games and other pastime activities
12111 ทัศนศิลป์	4.3	7.0	-	-	-	3.5	-	2.0	-	-	12111 Visual arts
12112 วรรณศิลป์	-	-	-	-	-	-	-	-	-	-	12112 Literary arts
12113 ศิลปะการแสดง (การเต้นรำ การแสดงดนตรี การแสดงละคร)	1.7	1.8	-	-	-	4.2	2.1	1.5	-	-	12113 Performing arts (dance, music, theatre)
1211x ทัศนศิลป์ วรรณศิลป์ และศิลปะการแสดง ซึ่งมีได้ซึ่งรายละเอียด	-	-	-	-	-	-	-	-	-	-	1211x Visual, literary and performing arts n.f.d.
12120 งานอดิเรกที่ใช้ความเชี่ยวชาญเฉพาะอย่างและกำลังบุคคลที่เกี่ยวข้อ	2.9	4.3	2.4	-	-	1.7	-	2.5	2.3	2.3	12120 Technical hobbies and related courses
12131 เกมที่เล่นคนเดียว	2.7	4.6	-	-	-	-	-	1.8	-	-	12131 Solo games
12132 เกมไพ่ เกมที่เล่นแบบกระดาน	1.5	2.6	-	-	-	2.3	-	1.4	-	-	12132 Card games, board games
12133 เกมคอมพิวเตอร์ (รวมถึง ตู้เกมคอมพิวเตอร์และวิดีโอเกม)	2.0	2.1	1.4	-	-	3.7	-	2.0	-	-	12133 Computer games (including arcade and video games)
12134 เกมที่เล่นเป็นกลุ่ม	1.6	1.1	1.1	-	-	-	1.1	1.7	-	-	12134 Social/group games
12135 การพนันหรือการเสี่ยงโชค	3.6	2.5	-	-	-	2.8	-	3.8	-	-	12135 Gambling
1213x การเล่นเกมและกิจกรรมว่างอื่นๆ ซึ่งมีได้ซึ่งรายละเอียด	-	-	-	-	-	-	-	-	-	-	1213x Playing games and other pastimes n.f.d.
12200 การเดินทางที่เกี่ยวข้องกับงานอดิเรก การเล่นเกม และกิจกรรมว่างอื่นๆ	0.7	0.8	0.5	0.3	0.9	1.0	0.4	0.5	-	-	12200 Travel related to hobbies, games and other pastimes
12900 งานอดิเรก การเล่นเกม และกิจกรรมว่างอื่นๆ ซึ่งมีได้ซึ่งประเภทที่อื่น	1.0	3.5	0.5	-	-	-	-	0.9	-	-	12900 Hobbies, games and other pastimes n.e.c.

ตารางที่ 9 เวลาที่ใช้โดยเฉลี่ยของประชากรอายุตั้งแต่ 10 ปีขึ้นไป จำแนกตามกิจกรรมหลัก และทำกิจกรรมเพื่ออะไร ภาคกลาง (ต่อ)

TABLE 9 AVERAGE TIME OF PARTICIPANTS 10 YEARS OF AGE AND OVER BY MAIN ACTIVITY, AND WHAT TO DO THIS ACTIVITY, CENTRAL REGION (Contd.)

กิจกรรมหลัก	ทำกิจกรรมเพื่ออะไร What to do this activity										หน่วยเป็นชั่วโมงต่อวัน : Hour per day	
	ของตนเอง		สมาชิกในครัวเรือนนี้		ชุมชน		การศึกษา / สังคม		อื่นๆ			Main Activity
	Total	Member of this family	Member of this family	Community	Education / society	Entertainment / culture / religion	Others	free time				
15 การดูแลและการดำเนินชีวิตส่วนบุคคล	9.9	11.7	0.9	1.2	0.9	4.5	0.9	1.1	1.2	0.3	15 Personal care and maintenance	
15111 การนอนหลับตอนกลางคืน/การนอนหลับตามปกติ	8.1	8.1	3.4	3.7	-	-	4.2	0.8	1.5	-	15111 Night sleep/essential sleep	
15112 การนอนหลับ/การงีบหลับ	1.9	1.9	1.7	-	-	-	3.1	-	1.3	-	15112 Incidental sleep/naps	
15113 การนอนไม่หลับ	1.6	1.6	0.8	-	-	-	1.0	-	1.3	-	15113 Sleeplessness	
1511x การนอนและกิจกรรมที่เกี่ยวข้อง ซึ่งมีระบุรายละเอียด	-	-	-	-	-	-	-	-	-	-	1511x Sleep and related activities n.f.d.	
15121 การรับประทานอาหารกลางวัน	1.4	1.4	0.6	0.6	0.5	-	0.9	1.2	1.1	-	15121 Eating meals/snack	
15122 การรับประทานอาหารอื่นนอกเหนือจากอาหารเช้า	0.6	0.5	0.6	0.3	-	-	0.3	2.2	2.0	-	15122 Drinking other than with meal or snack	
1512x การรับประทานอาหารอื่น ซึ่งมีระบุรายละเอียด	-	-	-	-	-	-	-	-	-	-	1512x Eating and drinking n.f.d.	
15131 การดูแลสุขอนามัยส่วนบุคคล	1.0	1.0	0.4	0.7	0.3	-	0.6	0.4	0.4	0.3	15131 Personal hygiene and care	
15132 การดูแลสุขภาพ/ด้านการแพทย์ด้วยตนเอง	2.1	2.1	-	-	-	-	-	0.8	-	-	15132 Health/medical care to oneself	
15141 การได้รับการดูแลสุขภาพส่วนบุคคลอื่น	1.7	1.6	-	8.2	-	-	6.7	1.3	2.9	-	15141 Receiving personal care from others	
15142 การได้รับการดูแลสุขภาพ/ด้านการแพทย์จากบุคคลอื่น	1.9	1.9	0.7	-	-	-	-	1.0	1.8	-	15142 Receiving healthy/medical care from others	
15151 การสวดมนต์ การทำสมาธิ และการทำกิจกรรมทางจิตวิญญาณอื่นๆ	0.6	0.6	1.7	-	-	1.3	0.5	0.7	1.2	-	15151 Private prayer, meditation, and other informal spiritual activities	
15152 การมีส่วนร่วมในกิจกรรมทางศาสนา (การปฏิบัติตามหลักพิธี/ข้อบังคับทางศาสนา)	0.9	0.6	1.8	2.4	4.1	6.1	4.8	0.9	1.7	-	15152 Participating in religious activities (formal practice of religion)	
15161 การไม่ทำกิจกรรมใดๆ : การพักผ่อน การผ่อนคลาย	1.0	1.0	0.4	0.5	0.8	-	0.7	0.6	1.0	0.6	15161 Doing nothing; resting; relaxing	
15162 การสูบบุหรี่	0.7	0.7	-	-	-	-	0.2	-	0.6	-	15162 Smoking	
15163 การไตร่ตรอง/การครุ่นคิด การคิด การวางแผน	0.9	0.9	1.3	-	-	-	0.9	-	1.0	-	15163 Reflecting/meditating, thinking, planning	
15200 การเดินทางที่เกี่ยวข้องกับกิจกรรมการดูแลและการดำเนินชีวิตส่วนบุคคล	0.7	0.7	1.0	0.9	0.8	0.7	0.4	0.6	0.8	0.2	15200 Travel related to personal care and maintenance activities	
15900 กิจกรรมการดูแลและการดำเนินชีวิตส่วนบุคคล ซึ่งมีได้แก่ประเภทไว้ที่อื่น	1.8	1.9	0.5	-	-	-	-	0.3	0.8	-	15900 Personal care and maintenance activities n.e.c.	

ตารางที่ 10 เวลาที่ใช้โดยเฉลี่ยของประชากรอายุตั้งแต่ 10 ปีขึ้นไป จำแนกตามกิจกรรมหลัก และสถานที่ที่ทำงาน ภาคกลาง

TABLE 10 AVERAGE TIME OF PARTICIPANTS 10 YEARS OF AGE AND OVER BY MAIN ACTIVITY, AND PLACE OF DOING ACTIVITY, CENTRAL REGION

กิจกรรมหลัก	สถานที่ทำงาน Place of Doing Activity										Main Activity
	ยอความ										
	ครัวเรือนนี้	ครัวเรือนอื่น	สถานที่ทำงาน	ที่สาธารณะ	ร้านค้า/สถานบริการ	สถานที่ศึกษา/ที่เรียน	สถานที่ทำงานธรรม/ศาสนา/กีฬา	ยานพาหนะ	อื่นๆ	อื่นๆ	
Total	This Household	Other Household	Work Place	Public Place	Commercial and Service Place	Learning Place	Cultural/ Recreation/ Sport Place	Vehicle	Others	Others	
01 การทำงานในหน่วยงานเอกชน รัฐวิสาหกิจ รัฐบาล องค์การที่ไม่แสวงหากำไร (จ้างงานในระบบ)	7.7	16.2	2.4	8.8	2.0	2.7	7.0	2.5	1.6	5.9	01 Formal sector work
01111 เวลาทำงานในงานหลัก	4.7	2.5	2.8	8.2	1.5	4.2	4.6	2.9	1.6	5.0	01111 Working time in main job
01112 เวลาทำงานในงานอื่นๆ	7.9	2.8	2.8	8.2	7.5	5.3	4.5	1.8	5.6	5.6	01112 Working time in other jobs
01113 เวลาทำงานของนักเรียนนักศึกษาฝึกงาน และตำแหน่งที่เกี่ยวข้อง	1.0	1.6	-	1.0	0.2	1.5	1.2	5.8	-	-	01113 Working time as apprentice, intern and related positions
01114 การหยุดพักช่วงสั้นๆ และการถูกควบคุมขณะทำงาน	7.5	-	-	7.6	-	-	6.5	-	-	-	01114 Short breaks and interruptions from work
01115 การฝึกอบรมและการเรียนที่เกี่ยวข้องกับการทำงานในระบบ	0.5	0.9	0.8	0.5	0.4	0.3	0.3	-	-	0.4	01115 Training and studies in relation to work in the "formal sector"
0111x เวลาทำงานในระบบ ซึ่งมีผู้รับประโยชน์	3.5	-	-	3.5	-	3.8	2.1	3.0	-	5.4	0111x Working time in "formal sector" employment n.f.d
01121 เวลาที่ใช้ในการรอคอย/พักการทำงาน	-	-	-	-	-	-	-	-	-	-	01121 Idle time before/after work
01122 การหยุดพักกลางวันจากการทำงาน	0.6	0.8	-	0.5	0.7	0.7	-	-	0.8	1.0	01122 Lunch break from work
01201 การทำงานที่ในระบบ	0.3	0.4	-	0.3	-	0.5	-	-	-	-	01201 Looking for work in the "formal sector"
01202 การหา/การก่อตั้งธุรกิจในระบบ	2.8	2.3	-	3.0	-	0.5	-	-	-	2.5	01202 Looking for/setting up business in the "formal sector"
01300 การเดินทางที่เกี่ยวข้องกับการทำงานในระบบ	-	-	-	-	-	-	-	-	-	-	01300 Travel related to work in the "formal sector"
01900 การทำงานในระบบ ซึ่งมีผู้ได้ประโยชน์ในตัวเอง	1.2	0.5	0.3	1.1	1.1	0.6	0.4	3.8	1.6	0.5	01900 Work in the "formal sector" n.e.c.
02 การทำงานในกิจกรรมการผลิตขั้นต้นของครัวเรือน	3.6	-	-	5.3	1.4	-	-	-	-	-	02 Work for household in primary production activities
02111 การเพาะปลูกพืชและต้นไม้ พืชสวนครัว	3.4	2.0	2.6	4.1	1.6	1.2	1.7	-	1.6	5.5	02111 Growing of crops and trees; kitchen gardening
02112 การเลี้ยงสัตว์ การผลิตผลิตภัณฑ์จากสัตว์ การบริการสัตว์	4.9	2.1	4.0	3.9	2.2	1.5	1.7	-	0.2	5.6	02112 Farming of animals; production of animal products; animal husbandry services
02113 การล่าสัตว์ การดักสัตว์ และการผลิตหนังสัตว์	2.6	1.5	2.2	4.5	3.7	0.6	-	-	-	3.6	02113 Hunting, trapping and production of animal skins
02114 การหาของป่า การดักไม้ การเก็บเห็ด และการเก็บเห็ด ที่เกี่ยวข้องกับไม้	2.4	1.0	-	-	3.6	-	-	-	-	0.9	02114 Gathering of wild products, woodcutting, gathering firewood and other forestry activities
02115 การประมงและการเลี้ยงสัตว์น้ำ/เลี้ยงสัตว์ที่อยู่ในน้ำ	3.0	1.7	0.5	5.6	2.8	1.7	-	-	-	4.8	02115 Fishing and fish/aquatic farming
02116 การทำเหมืองแร่และเหมืองหิน	3.8	1.9	2.2	2.9	4.3	0.6	-	-	7.1	3.9	02116 Mining and quarrying
02117 การเก็บน้ำ	6.3	-	-	-	-	-	-	-	-	6.3	02117 Collecting water
02118 การฝึกอบรมและการเรียนที่เกี่ยวข้องกับการทำงานในกิจกรรมการผลิตขั้นต้นของครัวเรือน	2.0	-	-	-	-	-	-	-	-	2.0	02118 Training and studies in relation to work in primary production activities of households
0211x เวลาทำงานในกิจกรรมการผลิตขั้นต้น ซึ่งมีผู้รับประโยชน์	1.1	-	-	-	-	0.3	-	-	-	1.7	0211x Working time in primary production activities n.f.d.
02121 การซื้อ/จัดหาวัตถุดิบเพื่อใช้ในกิจกรรมการผลิตขั้นต้นของครัวเรือน	-	-	-	-	-	-	-	-	-	-	02121 Purchasing/acquiring inputs/supplies used for primary production activities of households
02122 การขาย/การจัดการผลิตภัณฑ์จากกิจกรรมการผลิตขั้นต้นของครัวเรือน	1.0	3.1	0.8	1.3	2.0	0.7	-	-	-	2.0	02122 Selling/disposing of outputs of primary production activities of households
02201 การทำงานในกิจกรรมการผลิตขั้นต้นซึ่งเป็นผู้รับประโยชน์ของครัวเรือน	1.9	2.0	0.6	-	3.3	1.4	-	-	-	0.8	02201 Looking for work in primary production activities in household enterprise
02202 การพบ/การก่อตั้งธุรกิจในการการผลิตขั้นต้นซึ่งเป็นผู้รับประโยชน์ของครัวเรือน	-	-	-	-	-	-	-	-	-	-	02202 Looking for/setting up business in primary production activities in household enterprise
02300 การเดินทางที่เกี่ยวข้องกับกิจกรรมการผลิตขั้นต้นของครัวเรือน	-	-	-	-	-	-	-	-	-	-	02300 Travel related to primary production activities of households
02900 การทำงานในกิจกรรมการผลิตขั้นต้นของครัวเรือน ซึ่งมีผู้ได้ประโยชน์อื่น	1.0	0.3	0.5	0.3	0.9	-	-	-	1.2	0.7	02900 Work for households in primary production activities n.e.c.

หน่วยเป็นชั่วโมงต่อวัน : Hour per day

ตารางที่ 10 เวลาที่ใช้โดยเฉลี่ยของประชากรอายุตั้งแต่ 10 ปีขึ้นไป จำนวนตามกิจกรรมหลัก และสถานที่ที่ทำงาน ภาคกลาง (ต่อ)

TABLE 10 AVERAGE TIME OF PARTICIPANTS 10 YEARS OF AGE AND OVER BY MAIN ACTIVITY, AND PLACE OF DOING ACTIVITY, CENTRAL REGION (Contd.)

กิจกรรมหลัก	สถานที่ทำงาน Place of Doing Activity										Main Activity
	ครอบครัวอื่น		สถานที่ทำงาน		ที่สาธารณะ		สถานที่ศึกษา / สถานที่ทำงานเสริม / สถานที่ทำกิจกรรม / สถานที่พักผ่อน / สถานที่ออกกำลังกาย		อื่นๆ		
	This Household	Other Household	Work Place	Public Place	Commercial and Service Place	Learning Place	Cultural / Recreation / Sport Place	Vehicle	Others		
03 การทำงานในกิจกรรมที่ไม่การผลิตชิ้นของครัวเรือน	5.0	5.8	4.4	7.0	1.4	5.4	1.8	-	1.0	4.0	03 Work for household in non-primary production activities
03111 การประกอบอาหาร	4.8	3.9	4.1	7.1	4.8	4.6	-	-	-	4.1	03111 Processing of food products
03112 การผลิตผลิตภัณฑ์อาหาร	4.7	4.9	5.6	8.9	7.5	2.4	-	-	-	-	03112 Making of other food products and beverages
03113 การผลิตเสื้อผ้า เครื่องแต่งกาย เครื่องหนัง และผลิตภัณฑ์ที่เกี่ยวข้อง	6.6	7.2	4.0	5.4	0.5	6.1	-	-	-	-	03113 Making textiles, wearing apparel, leather and associated products
03114 การผลิตงานหัตถกรรมจากวัสดุทุกชนิด	6.0	5.9	4.9	7.4	2.8	5.9	1.8	-	-	4.8	03114 Craft-making using all types of materials
03115 การเตรียมและกำกับรักษาสุขภาพ	4.7	4.7	-	-	-	-	-	-	-	-	03115 Tobacco preparing and curing
03116 การผลิตอิฐ แผ่นคอนกรีต อิฐบล็อก กระเบื้อง ฯลฯ	5.7	-	-	6.6	-	2.4	-	-	-	-	03116 Making bricks, concrete slabs, hollow blocks, tiles etc.
03117 การผลิตสมุนไพร	1.0	1.0	-	-	-	-	-	-	-	-	03117 Making herbal and medicinal preparations
03118 การฝึกอบรมและการเรียนที่เกี่ยวข้องกับการทำงานในกิจกรรมที่ไม่การผลิตชิ้นของครัวเรือน	-	-	-	-	-	-	-	-	-	-	03118 Training and studies in relation to work in non-primary production activities of households
0311x เวลาทำงานในกิจกรรมที่ไม่เป็นการผลิตชิ้นของครัวเรือน ซึ่งมีระยะเวลาเฉลี่ย	-	-	-	-	-	-	-	-	-	-	0311x Working time in non-primary production activities n.f.d
03121 การจัดซื้อ/จัดหาวัตถุดิบซึ่งใช้ในการผลิตชิ้นของครัวเรือน	0.9	0.8	-	-	-	0.8	-	-	-	1.3	03121 Purchasing/acquiring inputs
03122 การขาย/การจัดการผลิตที่ได้จากกิจกรรมที่ไม่เป็นการผลิตชิ้นของครัวเรือน	2.5	-	-	1.8	2.2	2.8	-	-	-	-	03122 Selling/disposing of outputs of non-primary production activities of households
03201 การทำงานทั้งในกิจกรรมที่ไม่เป็นการผลิตชิ้นของครัวเรือน	-	-	-	-	-	-	-	-	-	-	03201 Looking for work in non-primary production activities in household enterprise
03202 การทำ/ทำเองซึ่งเกี่ยวข้องกับกิจกรรมที่ไม่เป็นการผลิตชิ้นของครัวเรือน	-	-	-	-	-	-	-	-	-	-	03202 Looking for setting up business in non-primary production activities in household enterprise
03300 การเดินทางที่เกี่ยวข้องกับกิจกรรมที่ไม่เป็นการผลิตชิ้นของครัวเรือน	1.1	0.2	0.7	0.1	1.1	0.3	-	-	1.0	-	03300 Travel related to non-primary production of household
03900 การทำงานในกิจกรรมที่ไม่เป็นการผลิตชิ้นของครัวเรือน ซึ่งมีได้ประเภทไว้ในที่อื่น	9.3	-	-	-	-	9.3	-	-	-	-	03900 Work for household in non-primary production activities n.e.c.
04 การทำงานในกิจกรรมก่อสร้างของครัวเรือน	4.2	3.7	6.8	7.3	1.3	0.8	-	8.9	1.3	3.7	04 Work for household in construction activities
04111 การก่อสร้างและการซ่อมแซมเพื่อการสะสมทุนของครัวเรือนตนเอง	5.2	4.1	7.8	6.4	1.3	1.8	-	-	-	3.7	04111 Construction and repair for own capital formation
04112 การก่อสร้างและการซ่อมแซมอาคาร ถนน เขื่อน และสิ่งก่อสร้างอื่นๆ	7.1	1.8	6.8	7.4	4.2	0.9	-	8.9	-	-	04112 Construction and repair of buildings, roads, dams and other structures
04113 การก่อสร้างและการซ่อมแซมครั้งใหญ่เกี่ยวกับถนน อาคาร สะพาน เขื่อน ฯลฯ ของชุมชน	8.3	-	-	8.3	-	-	-	-	-	-	04113 Community-organized construction
04114 การฝึกอบรมและการเรียนที่เกี่ยวข้องกับการทำงานในกิจกรรมการก่อสร้างซึ่งเป็นธุรกิจของครัวเรือน	-	-	-	-	-	-	-	-	-	-	04114 Training and studies in relation to work in construction activities in household enterprise
0411x เวลาทำงานในกิจกรรมการก่อสร้าง ซึ่งมีระยะเวลาเฉลี่ย	-	-	-	-	-	-	-	-	-	-	0411x Working time in construction activities n.f.d.
04120 การจัดซื้อ/จัดหาวัตถุดิบเพื่อใช้ในการก่อสร้างของครัวเรือน	1.8	0.5	-	7.3	-	0.4	-	-	-	-	04120 Purchasing/acquiring inputs/supplies for construction activities for household production
04201 การทำงานทั้งในกิจกรรมการก่อสร้างซึ่งเป็นธุรกิจของครัวเรือน	0.8	-	-	-	-	0.8	-	-	-	-	04201 Looking for work in construction activities in household enterprise
04202 การทำ/ทำเองซึ่งเกี่ยวข้องกับกิจกรรมการก่อสร้างซึ่งเป็นธุรกิจของครัวเรือน	8.0	8.0	-	-	-	-	-	-	-	-	04202 household enterprise
04300 การเดินทางที่เกี่ยวข้องกับกิจกรรมการก่อสร้างของครัวเรือน	1.2	0.4	-	0.2	1.2	-	-	-	1.3	-	04300 Travel related to construction activities of households
04900 การทำงานในกิจกรรมการก่อสร้างของครัวเรือน ซึ่งมีได้ประเภทไว้ในที่อื่น	-	-	-	-	-	-	-	-	-	-	04900 Work for household in construction activities n.e.c.

หน่วยเป็นชั่วโมงต่อวัน : Hour per day

ตารางที่ 10 เวลาที่ใช้โดยเฉลี่ยของประชากรอายุตั้งแต่ 10 ปีขึ้นไป จำนวนตามกิจกรรมหลัก และสถานที่ทำงาน ภาคกลาง (ต่อ)

TABLE 10 AVERAGE TIME OF PARTICIPANTS 10 YEARS OF AGE AND OVER BY MAIN ACTIVITY, AND PLACE OF DOING ACTIVITY, CENTRAL REGION (Contd.)

กิจกรรมหลัก	สถานที่ทำงาน Place of Doing Activity										หน่วยเป็นชั่วโมงต่อวัน : Hour per day				
	ยอความ		ครัวเรือน		สถานที่ทำงาน		ที่สาธารณะ		ร้านค้า/สถานบริการ / สถานบันเทิง			สถานที่ศึกษา / สถานที่ทางวัฒนธรรม/ ศาสนา / กีฬา		อื่นๆ	
	Total	This Household	Other Household	Work Place	Public Place	Commercial and Service Place	Learning Place	Cultural/ Recreation/ Sport Place	Vehicle	Others		Work for household providing services for income	Main Activity		
05 การทำงานในภาคบริการที่ก่อให้เกิดรายได้ของครัวเรือน	4.8	3.2	4.2	5.8	3.5	7.1	1.6	4.1	1.7	4.9	05	Work for household providing services for income			
05111 การเตรียมและการขายอาหารและเครื่องดื่มที่ปรุงขึ้นเอง	4.9	3.0	3.6	6.0	4.5	6.4	1.3	3.9	2.9	4.4	05111	Preparing and selling food and beverage			
05112 การค้าขาย การขายตามบ้าน การขายตามข้างถนน การขายแผง	6.1	2.5	1.9	5.4	5.5	7.2	1.0	-	7.9	3.9	05112	Retail trading, door-to-door vending, street vending, hawking			
05121 การประกอบ การติดตั้ง การปรับตั้งเครื่องมือ การบำรุงรักษา และการซ่อมแซมเครื่องมือเครื่องจักร	4.7	4.9	2.0	8.1	3.7	4.6	-	-	-	-	05121	Fitting, installing, tool setting, maintaining and repairing tools and machinery			
05122 การซ่อมแซมยานยนต์	6.2	5.0	-	4.0	7.1	6.4	-	-	-	-	05122	Repair of vehicles			
05123 การซ่อมแซมของใช้ส่วนบุคคล	6.7	3.3	-	1.2	-	8.0	-	-	-	-	05123	Repair of personal goods			
05124 การซ่อมแซมของใช้ในครัวเรือน	5.0	1.6	-	1.2	-	6.8	-	-	-	-	05124	Repair of household goods			
05131 การให้เช่าห้อง ที่พัก และงานที่เกี่ยวข้อง	3.5	1.9	1.0	6.6	-	4.0	-	-	-	-	05131	Renting out rooms, sleeping space and associated work			
05132 การให้ยืมเงินและการเรียกเก็บเงินคืน ; การแลกเปลี่ยนเงินตราต่างประเทศ	7.0	-	6.7	8.0	-	7.0	-	-	-	-	05132	Lending and collecting money; foreign exchange			
05133 การพิมพ์ การเขียนโปรแกรม การเขียนโปรแกรม การแปลข้อมูลเป็นรหัส	6.1	2.6	-	3.5	-	7.0	-	-	-	-	05133	Typing, word-processing, programming, encoding			
05134 การบัญชี การทำบัญชี การให้บริการด้านกฎหมาย และการให้บริการที่เกี่ยวข้อง	3.0	1.4	-	6.7	-	4.3	-	-	-	-	05134	Accounting, bookkeeping, legal and related services			
05135 การสอนพิเศษ	2.5	2.6	2.6	1.9	-	4.0	2.9	-	-	-	05135	Tutoring			
05136 การให้บริการทางการแพทย์และทันตกรรม	8.0	-	-	10.8	-	7.8	-	-	-	-	05136	Provision of medical and dental services			
05137 การให้บริการด้านกายภาพบำบัด/การบำบัดด้วยกายโรค	5.4	7.7	1.0	7.5	-	10.6	-	5.5	-	2.0	05137	Provision of nursing/therapy services			
05141 การให้บริการดูแลส่วนบุคคล	6.3	2.5	3.0	9.5	3.4	7.3	-	8.2	-	-	05141	Provision of personal care services			
05142 การให้บริการดูแลสุขภาพที่ไม่ใช่ต่อการบำบัดรักษาโรค	6.6	6.3	6.9	8.3	-	4.8	-	-	-	-	05142	Provision of non-professional health-care			
05151 การขนส่งสินค้า	5.8	0.9	2.7	6.3	6.8	3.5	-	-	4.4	4.1	05151	Transporting goods			
05152 การขนส่งผู้โดยสาร	7.5	0.6	-	6.3	8.2	2.6	0.3	1.0	2.1	7.3	05152	Transporting passengers			
05160 การให้บริการในครัวเรือนโดยได้รับค่าตอบแทน	6.1	7.4	6.5	6.6	1.7	1.0	-	-	-	8.3	05160	Providing paid domestic services			
05170 การฝึกอบรมและการเรียนที่เกี่ยวข้องกับการทำงานในกิจกรรมบริการ	4.2	-	-	-	-	3.7	2.7	-	-	6.0	05170	Training and studies related to work in service activities			
052001 การทำงานทั้งในกิจกรรมบริการซึ่งเป็นผู้รักกิจกรรมครัวเรือน	-	-	-	-	-	-	-	-	-	-	052001	Looking for work in service activities in household enterprise			
052002 การทำ/การก่อตั้งธุรกิจ/กิจการบริการซึ่งเป็นผู้รักกิจกรรมครัวเรือน	2.0	-	-	2.7	0.5	7.0	-	-	-	4.2	052002	Looking for/setting up business in service activities in household.			
05300 การเดินทางที่เกี่ยวข้องกับการให้บริการที่ก่อให้เกิดรายได้ของครัวเรือน	1.2	1.0	1.2	1.2	1.1	1.1	-	-	1.4	-	05300	Travel related to providing services for income			
059000 การทำงานด้านบริการที่ก่อให้เกิดรายได้ของครัวเรือน ซึ่งมีได้ผลประโยชน์ทางอื่น	5.5	5.9	2.8	6.0	4.1	5.9	-	6.8	-	1.0	059000	Work for household providing services for income n.e.c.			

ตารางที่ 10 เวลาที่ใช้โดยเฉลี่ยของประชากรอายุตั้งแต่ 10 ปีขึ้นไป จำนวนตามกิจกรรมหลัก และสถานที่ทำงาน ภาคกลาง (ต่อ)

TABLE 10 AVERAGE TIME OF PARTICIPANTS 10 YEARS OF AGE AND OVER BY MAIN ACTIVITY, AND PLACE OF DOING ACTIVITY, CENTRAL REGION (Contd.)

กิจกรรมหลัก	สถานที่ทำงาน Place of Doing Activity										Main Activity	
	ยอความ											
	ครัวเรือนนี้	ครัวเรือนอื่น	สถานที่ทำงาน	ที่สาธารณะ	ร้านค้า/ สถานบริการ / สถานบันเทิง	Public Place	Work Place	Other Household	สถานที่ศึกษา/ ที่เรียน	สถานที่ทางวัฒนธรรม/ ศาสนา/ กีฬา		อื่นๆ
Total	This Household	Other Household	Work Place	Public Place	Commercial and Service Place	Learning Place	Cultural/ Recreation/ Sport Place	Vehicle	Others			
06 การให้บริการในครัวเรือนของตนเอง โดยไม่ได้รับค่าตอบแทน	1.5	2.0	1.0	0.5	0.7	0.7	0.7	0.5	1.2	0.7	0.6	06 Providing unpaid domestic services for own final use within household
06111 การจัดการบ้านอาหาร	1.2	1.2	0.6	0.5	0.5	0.7	0.7	-	0.9	2.5	0.3	06111 Food management
06112 การทำความสะอาดและการดูแลรักษาที่อยู่อาศัยและบริเวณโดยรอบ	1.0	1.0	0.7	0.6	1.0	0.7	0.7	0.2	1.5	0.7	0.6	06112 Cleaning and upkeep of dwelling and surroundings
06113 การตกแต่ง การบำรุงรักษา และการซ่อมแซมเล็กๆ น้อยๆ ด้วยตนเอง	1.3	1.3	2.3	-	0.7	0.8	-	-	-	-	1.7	06113 Do-it-yourself decoration, maintenance and small repairs
06114 การดูแลเสื้อผ้าและรองเท้า	1.2	1.2	1.1	0.2	0.7	0.7	-	-	-	-	-	06114 Care of textiles and footwear
06115 การจัดการครัวเรือน	0.7	0.7	0.2	-	-	0.6	-	-	-	-	1.0	06115 Household management
06116 การดูแลสัตว์เลี้ยง	0.7	0.7	1.0	-	1.2	0.9	-	-	1.5	-	0.4	06116 Pet care
06121 การเลือกซื้อ/การซื้อสินค้า และกิจกรรมที่เกี่ยวข้อง	0.7	0.6	0.3	0.4	0.6	0.7	0.6	0.6	0.4	0.5	0.6	06121 Shopping for/purchasing of goods and related activities
06122 การเลือกซื้อ/การรับบริการ และกิจกรรมที่เกี่ยวข้อง	0.8	1.4	0.3	-	0.2	0.7	-	-	9.0	-	1.1	06122 Shopping for/avauling of services and related activities
06200 การเดินทางที่เกี่ยวข้องกับการให้บริการในครัวเรือนโดยไม่ได้รับค่าตอบแทน	0.7	0.4	-	0.3	0.7	0.7	0.7	0.7	-	0.7	0.5	06200 Travel related to provision of unpaid domestic services
06900 การบริการในครัวเรือนโดยไม่ได้รับค่าตอบแทน ซึ่งมีได้จัดประเภทไว้ในที่อื่น	1.2	1.5	-	0.8	0.3	0.7	-	-	-	-	2.0	06900 Unpaid domestic services n.e.c.
07 การให้บริการดูแลสมาชิกในครัวเรือน โดยไม่ได้รับค่าตอบแทน	1.9	2.4	1.2	0.6	1.0	2.1	0.5	0.8	1.0	2.8	1.0	07 Providing unpaid caregiving services to household members
07111 การดูแลเด็กทารกตัวแรก	2.5	2.5	1.9	0.7	1.3	1.2	0.4	-	-	0.2	0.5	07111 Caring for children/physical care
07112 การสอน การฝึกอบรม การช่วยเหลือเด็ก	1.0	1.0	0.7	0.6	0.8	0.8	0.4	-	-	0.2	-	07112 Teaching, training, helping children
07113 การพาดูเด็กไปยังสถานที่ต่าง ๆ	0.6	0.8	0.7	-	0.8	0.8	0.5	0.8	0.8	0.2	1.7	07113 Accompanying children to places
07114 การดูแลผู้สูงอายุวัยตั้งแต่อยู่ในสายตา	2.1	2.2	0.5	-	1.0	-	0.6	-	-	-	2.1	07114 Minding children (passive care)
07121 การดูแลผู้สูงอายุทางตัวร่างกาย	2.5	2.0	1.4	0.3	1.7	6.7	-	-	-	-	5.1	07121 Caring for adults/physical care
07122 การดูแลผู้สูงอายุทางอารมณ์	1.1	0.8	2.0	-	-	-	-	-	-	-	-	07122 Caring for adults/emotional support
07123 การพาผู้ใหญ่ไปยังสถานที่ต่าง ๆ	1.2	-	1.4	-	0.7	1.5	-	-	-	2.0	0.8	07123 Accompanying adults to places
07200 การเดินทางที่เกี่ยวข้องกับการให้บริการดูแลสมาชิกในครัวเรือนโดยไม่ได้รับค่าตอบแทน	1.0	0.5	0.3	0.2	1.0	1.0	0.5	-	-	1.0	-	07200 Travel related to unpaid caregiving services to household members
07900 การให้บริการดูแลสมาชิกในครัวเรือนโดยไม่ได้รับค่าตอบแทน ซึ่งมีได้จัดประเภทไว้ในที่อื่น	0.4	-	0.5	0.2	-	-	0.3	-	-	-	-	07900 Providing unpaid caregiving services to household members n.e.c.

หน่วยเป็นชั่วโมงต่อวัน : Hour per day

ตารางที่ 10 เวลาที่ใช้โดยเฉลี่ยของประชากรอายุตั้งแต่ 10 ปีขึ้นไป จำนวนตามกิจกรรมหลัก และสถานที่ทำงาน ภาคกลาง (ต่อ)

TABLE 10 AVERAGE TIME OF PARTICIPANTS 10 YEARS OF AGE AND OVER BY MAIN ACTIVITY, AND PLACE OF DOING ACTIVITY, CENTRAL REGION (Contd.)

กิจกรรมหลัก	สถานที่ทำงาน Place of Doing Activity										หน่วยเป็นชั่วโมงต่อวัน : Hour per day			
	ยอความ		ครัวเรือนนี้		สถานที่ทำงาน		ที่สาธารณะ		ร้านค้า / สถานบริการ / สถานบันเทิง			สถานที่ศึกษา / สถานที่ทำงานเสริม / สถานที่ทำกิจกรรมชมรม / สถานพักผ่อน / กีฬา		Main Activity
	Total	This Household	Other Household	Work Place	Public Place	Commercial and Service Place	Learning Place	Cultural / Recreation / Sport Place	Vehicle	Others				
08 การให้บริการชุมชนและการให้ความช่วยเหลือครัวเรือนอื่น	2.0	3.4	2.6	3.8	1.0	2.3	1.9	2.7	1.1	3.5	08 Providing community services and help to other households			
08111 การให้ความช่วยเหลือครัวเรือนอื่นด้านการบำรุงรักษาและการจัดการครัวเรือน	2.4	1.6	2.1	0.9	11.0	5.1	2.0	4.4	-	1.6	08111 Household maintenance and management as help to other households			
08112 การให้ความช่วยเหลือครัวเรือนอื่นด้านการเลือกซื้อ/การซื้อสินค้าและการรับบริการ	1.0	2.0	0.9	-	0.7	1.0	-	1.0	-	3.5	08112 Shopping for/purchasing of goods and services as help to other households			
08113 การให้ความช่วยเหลือครัวเรือนอื่นด้านการก่อสร้าง การปรับปรุงภูมิ และการซ่อมแซมสิ่งก่อสร้าง ฯลฯ	3.5	0.3	3.8	2.8	9.7	-	-	-	-	-	08113 Construction			
08114 การให้ความช่วยเหลือครัวเรือนอื่นด้านการซ่อมแซมสินค้าอุปโภคบริโภคและของใช้ในครัวเรือน	4.3	1.3	4.4	-	-	-	-	-	-	-	08114 Repairs of consumer and household goods as help to other households			
08115 การให้ความช่วยเหลือครัวเรือนอื่นโดยไม่ได้รับค่าตอบแทนด้านธุรกิจ/ทำไร่และเกษตรกรรม	3.5	6.4	2.9	1.7	1.6	2.9	-	3.7	-	5.7	08115 Unpaid help in business/farm and employment as help to other households			
08116 การให้ความช่วยเหลือครัวเรือนอื่นด้านการดูแลเด็ก	3.0	3.9	2.1	-	0.8	2.4	0.4	-	-	-	08116 Childcare as help to other households			
08117 การให้ความช่วยเหลือครัวเรือนอื่นด้านการดูแลผู้สูงอายุ	2.0	1.7	2.3	-	-	1.7	-	2.3	-	1.2	08117 Adult care as help to other households			
08118 การให้ความช่วยเหลือครัวเรือนอื่นด้านการขนส่ง	0.7	-	-	-	0.7	-	-	0.8	-	-	08118 Transportation assistance to other households			
08121 การทำงานที่ชุมชน : การทำอาหารเพื่อรวมฉลองกับชุมชน ฯลฯ	3.5	1.5	6.6	-	4.3	1.3	5.3	2.6	-	-	08121 Community organized work: cooking for collective celebrations etc.			
08122 การทำงานเกี่ยวกับซ่อมแซมถนน/อาคาร การเตรียมพื้นที่ประชุม (ถนน ตลาด ฯลฯ)	2.4	-	-	-	1.9	-	-	2.5	-	-	08122 Work on road/building repair			
08123 การจัดการและการทำงานที่ชุมชนในการให้ความช่วยเหลือหมู่บ้านท้องถิ่นอื่น	1.6	2.0	-	-	2.2	-	-	-	-	1.0	08123 Organizing and work on community-based assistance to villages, other sublocations			
08124 การจัดการและการทำงานที่ชุมชนในการให้ความช่วยเหลือครอบครัวและบุคคล	-	-	-	-	-	-	-	-	-	-	08124 Organizing and work on community-based assistance to families and individuals			
08131 การทำงานอาสาสมัครไม่ใช่งานจ้าง (ไม่ใช่ความช่วยเหลือบุคคลอื่น โดยตรง)	4.7	2.5	2.3	9.7	3.8	0.8	-	6.6	-	1.5	08131 Volunteer work for organizations (not directly for individuals)			
08132 การทำงานอาสาสมัครในนามองค์กร (ให้ความช่วยเหลือบุคคลอื่นโดยตรง)	3.0	-	-	3.3	3.8	-	-	2.8	-	-	08132 Volunteer work through organizations (extended directly to individuals)			
08200 การเข้าร่วมประชุม	3.3	-	1.8	2.0	2.0	4.6	2.4	3.1	-	3.6	08200 Attendance in meetings			
08300 การมีส่วนร่วมในความเป็นอาสาสมัครส่วนรวมและความรับผิดชอบต่อสังคม	1.5	1.9	-	4.5	2.3	2.8	0.7	1.4	0.5	0.5	08300 Involvement in civic and related responsibilities			
08400 การเดินทางที่เกี่ยวข้องกับการให้ความช่วยเหลือครัวเรือนอื่นและการให้บริการชุมชน	0.9	0.7	0.3	0.7	0.9	-	0.2	1.3	1.1	-	08400 Travel related to community services and help to other households			
08900 การให้ความช่วยเหลือครัวเรือนอื่นและการให้บริการชุมชน ซึ่งมีได้จัดประเภทไว้ในที่อื่น	0.9	-	0.3	-	0.7	0.3	-	1.3	-	-	08900 Community services and help to other households n.e.c.			

ตารางที่ 10 เวลาที่ใช้โดยเฉลี่ยของประชากรอายุตั้งแต่ 10 ปีขึ้นไป จำนวนตามกิจกรรมหลัก และสถานที่ที่ทำงาน ภาคกลาง (ต่อ)

TABLE 10 AVERAGE TIME OF PARTICIPANTS 10 YEARS OF AGE AND OVER BY MAIN ACTIVITY, AND PLACE OF DOING ACTIVITY, CENTRAL REGION (Contd.)

กิจกรรมหลัก	สถานที่ทำงาน Place of Doing Activity										หน่วยเป็นชั่วโมงต่อวัน : Hour per day
	ยอความ										
	ครัวเรือนนี้	ครัวเรือนอื่น	สถานที่ทำงาน	ที่สาธารณะ	ร้านค้า/ สถานบริการ / สถานบันเทิง	สถานศึกษา/ ที่เรียน	สถานทำงาน/ สโมสร/ กีฬา	ยานพาหนะ	อื่นๆ	Main Activity	
Total	This Household	Other Household	Work Place	Public Place	Commercial and Service Place	Learning Place	Cultural/ Recreation/ Sport Place	Vehicle	Others		
09 การเรียนรู้	3.1	1.3	1.8	5.5	1.0	1.3	6.5	3.6	1.4	0.3	09 Learning
09111 การเรียนในโรงเรียน/มหาวิทยาลัย	6.3	1.5	1.2	2.9	3.7	1.7	6.3	3.4	5.7	-	09111 School/university attendance
09112 การหยุดพักการเรียนช่วงเวลาสั้นๆ ในสถานศึกษาทั่วไป	0.5	3.8	-	-	-	0.5	0.4	-	-	-	09112 Breaks/waiting at place of general education
09113 การเรียนด้วยตนเองในหลักสูตรการศึกษาทางไกล (วีดีโอ สื่อทางเสียง ระบบออนไลน์)	0.9	1.0	-	-	-	-	0.3	-	-	-	09113 Self-study for distance education course work (video, audio, online)
09120 การทำที่บ้าน การชมรมชมเพื่อน การวิจัยและกิจการที่เกี่ยวข้องกับการศึกษาทั่วไป	1.2	1.3	1.7	1.0	0.6	1.4	1.1	-	-	0.3	09120 Homework, course review, research related to general education
09130 การเรียนเพิ่มเติม การศึกษาอบรม และหลักสูตรในช่วงกลางวัน	3.2	1.3	3.6	8.0	-	-	2.9	3.8	-	-	09130 Additional study, non-formal education and courses during free time
09140 การฝึกอบรมและการเรียนเพื่อพัฒนาอาชีพ/วิชาชีพ	6.0	-	-	8.0	-	7.1	4.8	6.0	-	-	09140 Career/professional development training and studies
09200 กิจกรรมอื่นๆ ที่เกี่ยวข้องกับการเรียนรู้	0.4	0.3	-	-	1.0	0.7	0.7	-	0.3	-	09200 Other activities carried out in relation to learning activities
09300 การเดินทางที่เกี่ยวข้องกับการเรียนรู้	1.2	0.5	0.5	-	1.0	0.3	0.8	-	1.4	-	09300 Travel related to learning
09900 กิจกรรมการเรียนรู้ ซึ่งมีได้จัดประเภทไว้ข้างต้น	-	-	-	-	-	-	-	-	-	-	09900 Learning activities n.e.c.
10 การเข้าสังคมและการมีส่วนร่วมในชุมชน	1.0	1.2	1.6	0.6	0.8	0.9	0.8	1.5	1.2	0.7	10 Socializing and community participation
10111 การพูดคุย การสนทนา	1.0	1.1	1.4	0.6	0.9	0.7	0.8	1.2	0.8	0.7	10111 Talking, conversing
10112 กิจกรรมการเข้าสังคม	2.4	2.4	2.4	0.4	1.0	2.5	0.7	4.3	-	-	10112 Socializing activities
10113 การอ่านและการเขียนจดหมาย	1.5	2.2	-	0.7	-	-	1.0	-	-	-	10113 Reading and writing mail
10114 กิจกรรมการไม่เข้าสังคม/การต่อต้านสังคม/การอดสังคมนับแต่	0.5	0.4	-	0.3	-	-	-	2.7	-	-	10114 Unsocial/antisocial/negative social activities
1011x การเข้าสังคมและการติดต่อสื่อสาร ซึ่งมีได้ระบุรายละเอียด	-	-	-	-	-	-	-	-	-	-	1011x Socializing and communication n.f.d.
10121 การมีส่วนร่วมในเหตุการณ์ฉลองทางวัฒนธรรม/ประวัติศาสตร์/อนุสรณ์	2.1	1.6	3.6	-	4.8	-	2.2	0.8	-	2.6	10121 Participating in community celebrations of cultural/historic events
10122 การมีส่วนร่วมในพิธีกรรม/เหตุการณ์ของชุมชน (ที่ไม่เกี่ยวข้องกันศาสนา)	2.4	3.7	2.5	1.7	2.0	2.3	2.8	2.2	-	-	10122 Participating in community rites/events (non-religious)
10123 การมีส่วนร่วมในงานสังสรรค์ของชุมชน (งานดนตรี งานเต้นรำ ฯลฯ)	2.5	-	-	-	2.5	-	-	-	-	-	10123 Participating in community social functions (music, dance etc.)
1012x การมีส่วนร่วมในชุมชน ซึ่งมีได้ระบุรายละเอียด	-	-	-	-	-	-	-	-	-	-	1012x Community participation n.f.d.
10200 การเดินทางที่เกี่ยวข้องกับการเข้าสังคมและการมีส่วนร่วมในชุมชน	0.8	0.3	0.4	-	0.7	0.2	-	0.8	1.3	-	10200 Travel related to socializing and community participation
10900 การเข้าสังคมและการมีส่วนร่วมในชุมชน ซึ่งมีได้จัดประเภทไว้ข้างต้น	7.4	-	-	-	7.9	0.5	-	-	-	-	10900 Socializing and community participation n.e.c.

ตารางที่ 10 เวลาที่ใช้โดยเฉลี่ยของประชากรอายุตั้งแต่ 10 ปีขึ้นไป จำนวนตามกิจกรรมหลัก และสถานที่ที่ทำงาน ภาคกลาง (ต่อ)

TABLE 10 AVERAGE TIME OF PARTICIPANTS 10 YEARS OF AGE AND OVER BY MAIN ACTIVITY, AND PLACE OF DOING ACTIVITY, CENTRAL REGION (Contd.)

กิจกรรมหลัก	สถานที่ทำงาน Place of Doing Activity											Main Activity	
	ยอความ		ครัวเรือน		สถานที่ทำงาน		สถานที่ราชการ		สถานที่ศึกษา / สถานที่ทำงาน		อื่นๆ		
	Total	This Household	Other Household	Work Place	Public Place	Commercial and Service Place	Learning Place	Cultural/ Recreation/ Sport Place	Vehicle	Others			
11 การเข้าชมพิพิธภัณฑ์/สถานที่ทางวัฒนธรรม การบันเทิง และการศึกษา	1.7	0.8	-	1.6	1.2	2.4	1.4	1.9	1.3	2.4	11 Attending/visiting cultural, entertainment and sports events/venues		
11111 การเข้าชมพิพิธภัณฑ์ ห้องแสดงงานศิลปะ อุทยานประวัติศาสตร์/วัฒนธรรม	1.9	1.2	-	2.0	2.0	-	-	1.8	-	-	11111 Visit museum, art gallery, historical/cultural park, heritage site		
11112 การเข้าชมภาพยนตร์	2.4	-	-	-	-	2.4	-	3.3	-	-	11112 Attendance at movies/cinema		
11113 การเข้าชมการแสดงที่โรงละคร โรงโอเปร่า สถานที่แสดงบัลเล่ต์ สถานที่แสดงดนตรี	2.2	-	-	-	2.2	-	-	-	-	-	11113 Attendance at theatre, opera, ballet, concerts		
11119 การเข้าชมเหตุการณ์ทางวัฒนธรรมและสวนอื่นๆ	-	-	-	-	-	-	-	-	-	-	11119 Attendance at other specified mass cultural events		
11120 การเข้าชมสวนสัตว์ สวนพฤกษศาสตร์ สวนร่วมสวนสัตว์ สวนออกร้านจำหน่ายสินค้า ฯลฯ	2.2	-	-	-	2.3	3.0	-	1.7	-	2.4	11120 Attendance/visit to zoo, animal park		
11131 การเข้าชมการแข่งขันกีฬาอาชีพ	1.4	0.7	-	-	1.2	-	-	1.8	-	-	11131 Attendance at professional sports events		
11132 การเข้าชมการแข่งขันกีฬาสมัครเล่น	1.6	-	-	1.6	-	-	1.4	1.8	-	1.0	11132 Attendance at amateur sports events		
11200 การเดินทางที่เกี่ยวข้องกับการเข้าชมสถานที่ทางวัฒนธรรม การบันเทิง และการศึกษา	1.1	-	-	-	1.0	-	-	0.2	1.3	-	11200 Travel related to attending/visiting cultural, entertainment and sports events/venues		
11900 การเข้าชมสถานที่ทางวัฒนธรรม การบันเทิง และการศึกษา ซึ่งมีได้ลงทะเบียนไว้ในอื่น	1.2	-	-	-	2.2	-	-	0.3	-	-	11900 Attending/visiting sports, entertainment and cultural events/venues n.e.c.		
12 งานอดิเรก การเล่นเกม และกิจกรรมว่างอื่นๆ	1.7	1.9	2.2	0.6	1.3	3.4	0.9	4.0	1.8	1.1	12 Hobbies, games and other pastime activities		
12111 ทัศนศิลป์	4.3	4.3	-	-	-	-	-	-	-	-	12111 Visual arts		
12112 วรรณศิลป์	-	-	-	-	-	-	-	-	-	-	12112 Literary arts		
12113 ศิลปะการแสดง (การเต้นรำ การแสดงดนตรี การแสดงละคร)	1.6	1.0	2.2	-	-	1.7	1.7	4.0	-	-	12113 Performing arts (dance, music, theatre)		
1211x ทัศนศิลป์ วรรณศิลป์ และศิลปะการแสดง ซึ่งมีได้ลงทะเบียนแยกไว้ข้างต้น	-	-	-	-	-	-	-	-	-	-	1211x Visual, literary and performing arts n.f.d.		
12120 งานอดิเรกที่ใช้ความเชี่ยวชาญเฉพาะอย่างและหลักสูตรที่เกี่ยวข้อง	3.0	3.0	1.9	0.8	4.2	2.8	-	-	-	-	12120 Technical hobbies and related courses		
12131 เกมที่เล่นคนเดียว	2.8	2.3	1.3	-	-	7.6	0.3	-	-	-	12131 Solo games		
12132 เกมไพ่ เกมที่เล่นแบบกระดาน	1.5	3.4	3.0	0.6	1.4	2.8	0.5	1.3	-	-	12132 Card games, board games		
12133 เกมคอมพิวเตอร์ (รวมถึง ตู้เกมคอมพิวเตอร์และวีดีโอเกม)	1.9	1.8	2.2	0.6	-	3.1	0.7	-	-	0.3	12133 Computer games (including arcade and video games)		
12134 เกมที่เล่นเป็นกลุ่ม	1.4	1.7	2.1	3.2	1.9	3.0	0.9	1.6	-	1.0	12134 Social/group games		
12135 การพนันหรือการเสี่ยงโชค	3.6	3.3	3.2	-	3.0	4.5	-	5.2	-	2.4	12135 Gambling		
1213x การเล่นเกมและกิจกรรมว่างอื่นๆ ซึ่งมีได้ลงทะเบียนแยกไว้ข้างต้น	-	-	-	-	-	-	-	-	-	-	1213x Playing games and other pastimes n.f.d.		
12200 การเดินทางที่เกี่ยวข้องกับงานอดิเรก การเล่นเกม และกิจกรรมว่างอื่นๆ	0.8	0.3	0.3	-	0.7	0.4	-	-	1.8	-	12200 Travel related to hobbies, games and other pastimes		
12900 งานอดิเรก การเล่นเกม และกิจกรรมว่างอื่นๆ ซึ่งมีได้ลงทะเบียนไว้ในอื่น	0.9	1.5	1.8	-	4.5	0.7	0.6	-	3.7	2.0	12900 Hobbies, games and other pastimes n.e.c.		

หน่วยเป็นชั่วโมงต่อวัน : Hour per day

ตารางที่ 10 เวลาที่ใช้โดยเฉลี่ยของประชากรอายุตั้งแต่ 10 ปีขึ้นไป จำนวนตามกิจกรรมหลัก และสถานที่ที่ทำงาน ภาคกลาง (ต่อ)

TABLE 10 AVERAGE TIME OF PARTICIPANTS 10 YEARS OF AGE AND OVER BY MAIN ACTIVITY, AND PLACE OF DOING ACTIVITY, CENTRAL REGION (Contd.)

กิจกรรมหลัก	สถานที่ทำงาน Place of Doing Activity										Main Activity				
	ยอความ		ครัวเรือน		สถานที่ทำงาน		ที่สาธารณะ		ร้านค้า/สถานบริการ / สถานบันเทิง			สถานที่ศึกษา/ สถานที่ทางวัฒนธรรม/ ศาสนา/ กีฬา		อื่นๆ	
	Total	This Household	Other Household	Work Place	Public Place	Commercial and Service Place	Learning Place	Cultural/ Recreation/ Sport Place	Vehicle	Others		1.6	1.5	0.9	1.6
13 การมีส่วนร่วมในกีฬาในร่มและกลางแจ้ง และทาสกีที่ภูเขา	1.1	0.9	1.5	0.8	1.2	2.0	1.0	1.0	1.5	0.9	1.6	13 Indoor and outdoor sports participation and related courses			
13111 การเดินและการวิ่งทางไกล ; การวิ่งและการวิ่งระยะๆ	0.9	0.8	1.3	0.8	1.0	0.7	0.8	1.0	1.0	-	1.0	13111 Walking and hiking; jogging and running			
13112 การขี่จักรยาน การเล่นสเก็ต การเล่นสกีบอร์ด	1.2	1.4	2.0	-	1.2	-	-	-	0.5	1.3	0.5	13112 Biking, skating, skateboarding			
13113 แอโรบิก โยคะ การฝึกโยคะ การออกกำลังกาย และโปรแกรมฟิตเนสอื่นๆ	0.8	0.7	0.5	0.4	0.9	1.8	1.0	1.0	1.1	-	1.7	13113 Aerobics, yoga, weight-training and other fitness programmes			
13114 กีฬาประเภททีมที่มีอุปกรณ์เป็นลูกบอล	1.4	1.1	1.3	0.8	1.7	2.2	0.7	2.4	2.4	-	1.4	13114 Ball games, individual sports			
13115 กีฬาประเภททีมที่มีอุปกรณ์เป็นลูกบอล	1.2	1.5	1.7	0.9	1.4	2.3	1.0	1.5	1.5	-	0.7	13115 Ball games, team sports			
13116 กีฬาทางน้ำ	3.3	3.1	4.3	-	3.7	1.9	-	1.8	1.8	-	2.1	13116 Water sports			
13117 กีฬาฤดูหนาว/กีฬาน้ำแข็ง/กีฬาน้ำแข็ง	-	-	-	-	-	-	-	-	-	-	-	13117 Winter/ice/snow sports			
13118 กีฬาที่มีการปะทะกัน	1.8	2.2	-	-	-	-	0.8	-	-	-	-	13118 Contact sports			
13121 การขี่จักรยาน	0.6	0.4	-	0.8	-	-	0.3	-	-	-	-	13121 Camping			
13122 การขี่ม้า	-	-	-	-	-	-	-	-	-	-	-	13122 Horseback-riding			
13123 การขี่รถจักรยานยนต์	1.8	-	-	-	1.7	-	-	-	-	1.9	-	13123 Pleasure drives; sightseeing			
13200 การเดินทางที่เกี่ยวข้องกับการมีส่วนร่วมในกีฬาในร่มและกลางแจ้ง และสกีที่ภูเขา	0.7	0.2	-	-	0.6	2.2	0.3	1.2	1.2	0.9	-	13200 Travel related to indoor and outdoor sports participation and related courses			
13900 การมีส่วนร่วมในกีฬาในร่มและกลางแจ้ง และสกีที่ภูเขา	0.6	-	-	-	-	-	-	0.6	0.6	-	-	13900 Indoor and outdoor sports participation and related courses n.e.c.			
14 สื่อมวลชน	2.8	3.0	2.0	0.6	0.9	0.8	0.7	0.9	1.2	1.2	1.0	14 Mass media			
14111 การอ่านหนังสือ	1.2	1.3	0.7	0.6	1.9	0.8	0.9	-	-	-	1.0	14111 Reading books			
14112 การอ่านวารสารหรือสิ่งพิมพ์ที่ออกตามกำหนดเวลา	0.7	0.9	0.6	0.5	0.9	0.5	0.4	1.5	1.5	0.7	0.6	14112 Reading periodicals			
14119 การอ่านสิ่งพิมพ์เฉพาะอื่นๆ	1.3	1.3	-	0.6	-	-	-	-	-	-	-	14119 Reading other specified materials			
1411x การอ่าน ที่มีระบุรายละเอียด	-	-	-	-	-	-	-	-	-	-	-	1411x Reading n.f.d.			
14121 การดู/การฟังโทรทัศน์	2.8	2.8	2.0	1.0	1.8	1.3	0.7	0.8	0.8	1.6	1.1	14121 Watching/listening to television			
14122 การดู/การฟังวีซีดี	2.1	2.1	2.6	-	-	0.5	0.5	-	-	-	-	14122 Watching/listening to video programmes			
14131 การฟังวิทยุ	1.8	1.9	1.6	0.4	2.8	1.4	-	-	2.0	1.0	1.0	14131 Listening to radio programmes			
14132 การฟังสื่ออื่นๆ	1.3	1.3	0.9	0.9	-	0.6	0.5	-	-	-	-	14132 Listening to other audio media			
1413x การฟังวิทยุและเครื่องเสียง ที่มีระบุรายละเอียด	-	-	-	-	-	-	-	-	-	-	-	1413x Listening to radio and audio devices n.f.d.			
14141 การใช้เทคโนโลยีคอมพิวเตอร์เพื่อการอ่าน	1.2	1.6	1.3	0.6	-	-	0.6	-	-	-	0.8	14141 Using computer technology for reading			
14142 การใช้เทคโนโลยีคอมพิวเตอร์เพื่อการดู/การฟัง	1.8	1.6	1.8	0.4	-	4.0	-	-	-	-	-	14142 Using computer technology for video/audio			
14143 การใช้อินเทอร์เน็ต การดาวน์โหลด การอัปโหลด	1.8	2.1	2.1	0.8	-	1.4	0.8	-	-	-	-	14143 Surfing the Internet; downloading, uploading			
1414x การใช้เทคโนโลยีคอมพิวเตอร์ ที่มีระบุรายละเอียด	-	-	-	-	-	-	-	-	-	-	-	1414x Using computer technology n.f.d.			
14200 การไปห้องสมุด	0.8	-	-	-	0.8	0.5	0.7	-	-	1.1	0.5	14200 Visiting library			
14300 การเดินทางที่เกี่ยวข้องกับสื่อมวลชน	0.6	0.3	0.2	-	0.6	0.2	-	-	-	0.6	-	14300 Travel related to mass media			
14900 สื่อมวลชน	-	-	-	-	-	-	-	-	-	-	-	14900 Mass media n.e.c.			

หน่วยเป็นชั่วโมงต่อวัน : Hour per day

ตารางที่ 10 เวลาที่ใช้โดยเฉลี่ยของประชากรอายุตั้งแต่ 10 ปีขึ้นไป จำนวนตามกิจกรรมหลัก และสถานที่ทำงาน ภาคกลาง (ต่อ)

TABLE 10 AVERAGE TIME OF PARTICIPANTS 10 YEARS OF AGE AND OVER BY MAIN ACTIVITY, AND PLACE OF DOING ACTIVITY, CENTRAL REGION (Contd.)

กิจกรรมหลัก	สถานที่ทำงาน Place of Doing Activity											Main Activity	
	ยอความ												
	ครัวเรือน Household	This Household	Other Household	Work Place	Public Place	Commercial and Service Place	Learning Place	สถานศึกษา/ สถานบริการ ที่เรียน	สถานศึกษา/ สถานบริการ/ สถานพักผ่อน/ ศาสนา / กีฬา	ยานพาหนะ อื่นๆ	อื่นๆ		
15 การดูแลและการดำเนินชีวิตส่วนบุคคล	6.4	11.1	1.8	0.9	0.7	0.9	0.7	2.3	1.5	1.1	1.5	1.1	15 Personal care and maintenance
15111 การนอนหลับพักผ่อน/การนอนหลับปกติ	8.1	8.1	4.8	1.5	4.0	4.9	2.1	3.3	4.9	3.4	15111 Night sleep/essential sleep	3.4	15111 Night sleep/essential sleep
15112 การเคลือบ/การงีบหลับ	1.8	2.0	1.6	0.6	1.0	1.4	0.6	1.6	2.2	1.0	15112 Incidental sleep/naps	1.0	15112 Incidental sleep/naps
15113 การนอนไม่หลับ	1.6	1.7	0.8	0.6	1.1	4.0	0.5	1.6	-	1.0	15113 Sleeplessness	1.0	15113 Sleeplessness
1511x การนอนและกิจกรรมที่เกี่ยวข้อง ซึ่งมีระบุรายละเอียด	-	-	-	-	-	-	-	-	-	-	1511x Sleep and related activities n.f.d.	-	1511x Sleep and related activities n.f.d.
15121 การรับประทานอาหารกลางวัน	0.9	1.0	0.8	0.7	0.6	0.8	0.6	0.9	0.8	0.6	15121 Eating meals/snack	0.6	15121 Eating meals/snack
15122 การรับประทานอาหารร่วมกับอาหารหรืออาหารว่าง	0.5	0.5	2.2	0.4	0.8	0.7	0.4	0.5	1.9	0.4	15122 Drinking other than with meal or snack	0.4	15122 Drinking other than with meal or snack
1512x การรับประทานอาหารที่มีเครื่องดื่ม ซึ่งมีระบุรายละเอียด	-	-	-	-	-	-	-	-	-	-	1512x Eating and drinking n.f.d.	-	1512x Eating and drinking n.f.d.
15131 การดูแลส่วนบุคคล	1.0	1.0	0.5	0.4	0.4	0.4	0.3	0.4	0.6	0.3	15131 Personal hygiene and care	0.3	15131 Personal hygiene and care
15132 การดูแลสุขภาพ/ด้านการแพทย์ด้วยตนเอง	2.0	2.1	2.4	0.2	1.2	1.9	-	0.8	-	0.2	15132 Health/medical care to oneself	0.2	15132 Health/medical care to oneself
15141 การได้รับการดูแลสุขภาพส่วนบุคคลอื่น	1.7	2.1	0.5	8.2	1.8	1.4	-	-	-	0.7	15141 Receiving personal care from others	0.7	15141 Receiving personal care from others
15142 การได้รับการดูแลสุขภาพ/ด้านการแพทย์จากบุคคลอื่น	1.9	1.4	1.9	-	1.1	2.1	-	-	-	1.4	15142 Receiving health/medical care from others	1.4	15142 Receiving health/medical care from others
15151 การสวดมนต์ การทำสมาธิ และการทำกิจกรรมทางจิตวิญญาณอื่นๆ	0.6	0.6	3.2	0.4	0.3	0.3	0.4	2.3	1.5	0.7	15151 Private prayer, meditation, and other informal spiritual activities	0.7	15151 Private prayer, meditation, and other informal spiritual activities
15152 การมีส่วนร่วมในกิจกรรมทางศาสนา (การปฏิบัติตามหลักพิธี/ข้อบังคับทางศาสนา)	0.9	0.6	2.7	0.3	0.5	0.4	0.4	1.9	1.1	0.2	15152 Participating in religious activities (formal practice of religion)	0.2	15152 Participating in religious activities (formal practice of religion)
15161 การไม่ทำกิจกรรมใดๆ : การพักผ่อน การผ่อนคลาย	1.0	1.1	1.0	0.6	0.8	0.6	0.5	0.7	0.8	0.7	15161 Doing nothing; resting; relaxing	0.7	15161 Doing nothing; resting; relaxing
15162 การสูบบุหรี่	0.6	0.7	0.3	0.3	0.3	0.3	-	0.5	0.3	0.6	15162 Smoking	0.6	15162 Smoking
15163 การไตร่ตรอง/การครุ่นคิด การคิด การวางแผน	0.9	1.1	-	0.5	-	-	-	-	-	-	15163 reflecting/meditating, thinking, planning	-	15163 reflecting/meditating, thinking, planning
15200 การเดินทางที่เกี่ยวข้องกับกิจกรรมการดูแลและการดำเนินชีวิตส่วนบุคคล	0.8	0.7	2.0	0.2	0.7	0.5	0.3	0.3	1.3	0.5	15200 Travel related to personal care and maintenance activities	0.5	15200 Travel related to personal care and maintenance activities
15900 กิจกรรมการดูแลและการดำเนินชีวิตส่วนบุคคล ซึ่งมีได้แก่ประเภทไว้ที่อื่น	1.8	3.2	-	-	0.8	-	-	-	-	-	15900 Personal care and maintenance activities n.e.c.	-	15900 Personal care and maintenance activities n.e.c.

หน่วยเป็นชั่วโมงต่อวัน : Hour per day

ตารางที่ 11 เวลาที่ใช้โดยเฉลี่ยของประชากรอายุตั้งแต่ 10 ปีขึ้นไป จำแนกตามกิจกรรมหลัก และทำกิจกรรมร่วมกับใคร ภาคกลาง

TABLE 11 AVERAGE TIME OF PARTICIPANTS 10 YEARS OF AGE AND OVER BY MAIN ACTIVITY, AND TO SHARE WITH ANYONE, CENTRAL REGION

หน่วยเป็นชั่วโมงต่อวัน : Hour per day

กิจกรรมหลัก	ทำกิจกรรมร่วมกับใคร To share with anyone										Main Activity	
	ยอความ	ทำคนเดียว	สมาชิกในครัวเรือนนี้	สมาชิกในครัวเรือนอื่น	สมาชิกในชุมชน	เพื่อนร่วมงาน	เพื่อน / เพื่อนบ้าน	อื่นๆ	Friend / neighbor	Others		
Total	Do it alone	Member of this family	Member of other family	Community membe	Friend	Friend / neighbor	Others					
01 การทำงานในหน่วยงานเอกชน รัฐวิสาหกิจ รัฐบาล องค์การที่ไม่แสวงหากำไร (จ้างงานในระบอบ)	5.1	2.0	1.4	2.2	1.4	3.4	3.4	1.4	8.4	1.4	4.0	01 Formal sector work
01111 เวลาทำงานในงานหลัก	7.8	6.2	5.2	4.3	2.2	3.9	2.2	4.4	8.2	4.4	4.8	01111 Working time in main job
01112 เวลาทำงานในงานอื่นๆ	0.9	0.9	1.3	-	0.2	-	-	-	0.9	-	-	01112 Working time in other jobs
01113 เวลาทำงานนอกเวลาราชการกับนักศึกษาฝึกงาน และตำแหน่งที่เกี่ยวข้อง	7.5	6.5	-	-	-	-	-	-	7.6	-	-	01113 Working time as apprentice, intern and related positions
01114 การหยุดพักช่วงสั้นๆ และการถูกควบคุมขณะทำงาน	0.5	0.6	-	0.8	-	-	-	-	0.5	-	-	01114 Short breaks and interruptions from work
01115 การฝึกอบรมและการเรียนที่เกี่ยวข้องกับการทำงานในระบอบ	3.5	1.5	-	3.4	3.4	-	-	6.2	3.5	-	-	01115 Training and studies in relation to work in the "formal sector"
0111x เวลาทำงานในระบอบ ซึ่งมีผู้รับประโยชน์	-	-	-	-	-	-	-	-	-	-	-	0111x Working time in "formal sector" employment n.f.d
01121 เวลาที่ใช้ในการรอคอย/พักการทำงาน	0.6	0.5	0.5	-	-	-	-	1.3	0.6	-	-	01121 Idle time before/after work
01122 การหยุดพักกลางวันจากการทำงาน	0.3	0.4	-	-	-	-	-	-	0.3	-	-	01122 Lunch break from work
01201 การหางานทำในระบอบ	2.8	2.2	-	0.3	-	0.5	-	-	6.2	-	2.4	01201 Looking for work in the "formal sector"
01202 การหา/การก่อตั้งธุรกิจในระบอบ	-	-	-	-	-	-	-	-	-	-	-	01202 Looking for/setting up business in the "formal sector"
01300 การเดินทางที่เกี่ยวข้องกับการทำงานในระบอบ	1.1	1.1	0.8	1.3	1.2	1.1	1.2	0.8	1.3	0.8	1.2	01300 Travel related to work in the "formal sector"
01900 การทำงานในระบอบ ซึ่งมีผู้ได้ผลประโยชน์อื่น	3.6	1.0	-	5.3	-	-	-	-	3.0	-	-	01900 Work in the "formal sector" n.e.c.
02 การทำงานในกิจกรรมการผลิตขั้นต้นของครัวเรือน	4.3	3.3	5.2	5.3	1.0	5.7	1.0	4.9	7.1	4.9	1.7	02 Work for household in primary production activities
02111 การเพาะปลูกพืชและต้นไม้ พืชผักสวนครัว	4.9	3.8	5.2	6.2	-	5.9	-	6.9	7.4	5.9	1.7	02111 Growing of crops and trees; kitchen gardening
02112 การเลี้ยงสัตว์ การผลิตผลิตภัณฑ์จากสัตว์ การบริการสัตวบาล	2.8	2.4	3.6	2.1	-	1.0	-	7.4	3.6	3.6	-	02112 Farming of animals; production of animal products; animal husbandry services
02113 การล่าสัตว์ การดักสัตว์ และการผลิตหนังสัตว์	2.4	2.3	1.0	2.4	-	-	-	10.2	-	10.2	-	02113 Hunting, trapping and production of animal skins
02114 การหาของป่า การตัดไม้ การเก็บเห็ด และการเก็บเห็ดอื่น ๆ ที่เกี่ยวข้องกับไม้	3.4	2.0	4.8	4.0	-	-	-	6.8	6.8	3.3	-	02114 Gathering of wild products, woodcutting, gathering firewood and other forestry activities
02115 การประมงและการเลี้ยงสัตว์น้ำ/เลี้ยงสัตว์ที่อยู่ในน้ำ	3.7	3.2	3.4	4.3	-	6.1	-	5.4	4.7	4.9	-	02115 Fishing and fish/aquatic farming
02116 การทำเหมืองแร่และเหมืองหิน	4.5	4.6	3.7	-	-	-	-	4.7	-	-	-	02116 Mining and quarrying
02117 การเก็บน้ำ	2.0	-	2.0	-	-	-	-	-	-	-	-	02117 Collecting water
02118 การฝึกอบรมและการเรียนที่เกี่ยวข้องกับการทำงานในกิจกรรมการผลิตขั้นต้นของครัวเรือน	1.1	-	-	0.3	-	-	1.7	-	-	-	-	02118 Training and studies in relation to work in primary production activities of households
0211x เวลาทำงานในกิจกรรมการผลิตขั้นต้น ซึ่งมีผู้รับประโยชน์	-	-	-	-	-	-	-	-	-	-	-	0211x Working time in primary production activities n.f.d.
02121 การซื้อ/จัดหาวัตถุดิบเพื่อใช้ในการผลิตขั้นต้นของครัวเรือน	1.0	1.0	1.0	0.3	-	-	-	1.0	-	-	-	02121 Purchasing/acquiring inputs/supplies used for primary production activities of households
02122 การขาย/การจัดการผลผลิตที่ได้จากกิจกรรมการผลิตขั้นต้นของครัวเรือน	1.9	2.4	2.1	0.9	0.6	0.6	0.5	0.9	0.5	0.9	-	02122 Selling/disposing of outputs of primary production activities of households
02201 การทำงานในกิจกรรมการผลิตขั้นต้นซึ่งเป็นผู้รับประโยชน์ของครัวเรือน	-	-	-	-	-	-	-	-	-	-	-	02201 Looking for work in primary production activities in household enterprise
02202 การหา/การก่อตั้งธุรกิจในกิจกรรมการผลิตขั้นต้นซึ่งเป็นผู้รับประโยชน์ของครัวเรือน	-	-	-	-	-	-	-	-	-	-	-	02202 Looking for/setting up business in primary production activities in household enterprise
02300 การเดินทางที่เกี่ยวข้องกับกิจกรรมการผลิตขั้นต้นของครัวเรือน	0.9	0.9	0.8	0.9	0.7	1.4	-	1.3	1.3	1.4	-	02300 Travel related to primary production activities of households
02900 การทำงานในกิจกรรมการผลิตขั้นต้นของครัวเรือน ซึ่งมีผู้ได้ประโยชน์อื่น	4.6	5.0	1.5	-	-	-	-	-	-	-	-	02900 Work for households in primary production activities n.e.c.

ตารางที่ 11 เวลาที่ใช้โดยเฉลี่ยของประชากรอายุตั้งแต่ 10 ปีขึ้นไป จำนวนตามกิจกรรมหลัก และทำกิจกรรมร่วมกับใคร ภาคกลาง (ต่อ)

TABLE 11 AVERAGE TIME OF PARTICIPANTS 10 YEARS OF AGE AND OVER BY MAIN ACTIVITY, AND TO SHARE WITH ANYONE, CENTRAL REGION (Contd.)

หน่วยเป็นชั่วโมงต่อวัน : Hour per day

กิจกรรมหลัก	ทำกิจกรรมร่วมกับใคร To share with anyone							Main Activity		
	โดยตัว คนเดียว	สมาชิกใน ครัวเรือนนี้	สมาชิกใน ครัวเรือนอื่น	สมาชิกในชุมชน และสมาชิกในครัวเรือนอื่น	เพื่อนร่วมงาน	เพื่อน/ เพื่อนบ้าน	อื่นๆ			
Total	Do it alone	Member of this family	Member of other family	Community membe and other family	Friend	Friend/ neighbor	Others			
03 การทำงานในกิจกรรมที่ไม่ใช่การผลิตขั้นต้นของครัวเรือน	5.2	4.7	5.1	5.1	5.3	6.6	7.2	3.0	1.7	03 Work for household in non-primary production activities
03111 การประกอบอาหาร	4.9	4.0	3.2	3.2	5.3	7.2	7.3	3.8	5.8	03111 Processing of food products
03112 การผลิตผลิตภัณฑ์อาหารและเครื่องดื่มอื่นๆ	4.8	3.3	5.5	4.0	7.1	6.3	6.2	-	-	03112 Making of other food products and beverages
03113 การผลิตเสื้อผ้า เครื่องแต่งกาย เครื่องหนัง และผลิตภัณฑ์ที่เกี่ยวข้อง	6.4	6.2	6.8	3.9	-	-	7.5	9.3	-	03113 Making textiles, wearing apparel, leather and associated products
03114 การผลิตงานหัตถกรรมจากวัสดุทุกชนิด	5.8	5.6	5.7	6.4	6.0	-	7.1	4.0	0.5	03114 Craft-making using all types of materials
03115 การเตรียมและกำกับรักษาสุขภาพ	4.7	6.5	4.6	-	-	-	-	-	-	03115 Tobacco preparing and curing
03116 การผลิตอิฐ แผ่นคอนกรีต อิฐบล็อก กระเบื้อง ฯลฯ	5.7	4.2	-	8.0	-	-	5.9	-	-	03116 Making bricks, concrete slabs, hollow blocks, tiles etc.
03117 การผลิตสมุนไพรและยา	1.0	1.0	-	-	-	-	-	-	-	03117 Making herbal and medicinal preparations
03118 การฝึกอบรมและการเรียนที่เกี่ยวกับการทำงานในกิจกรรมที่ไม่ใช่การผลิตขั้นต้นของครัวเรือน	-	-	-	-	-	-	-	-	-	03118 Training and studies in relation to work in non-primary production activities of households
0311x เวลาทำงานในกิจกรรมที่ไม่ใช่การผลิตขั้นต้นของครัวเรือน ซึ่งมีระยะเวลาเฉลี่ย	-	-	-	-	-	-	-	-	-	0311x Working time in non-primary production activities n.f.d.
03121 การซื้อ/จัดหาวัสดุอุปกรณ์ซึ่งใช้ในการผลิตขั้นต้นของครัวเรือน	0.9	0.5	0.9	1.3	-	-	-	-	-	03121 Purchasing/acquiring inputs
03122 การขาย/การจัดการผลิตที่ได้จากกิจกรรมที่ไม่ใช่การผลิตขั้นต้นของครัวเรือน	2.4	1.4	3.3	0.8	-	-	6.4	-	-	03122 Selling/disposing of outputs of non-primary production activities of households
03201 การทำงานกับในกิจกรรมที่ไม่ใช่การผลิตขั้นต้นซึ่งเป็นผู้รับจ้างของครัวเรือน	-	-	-	-	-	-	-	-	-	03201 Looking for work in non-primary production activities in household enterprise
03202 การทำ/ทำเองซึ่งไม่เกี่ยวข้องกับกิจกรรมที่ไม่ใช่การผลิตขั้นต้นซึ่งเป็นผู้รับจ้างของครัวเรือน	-	-	-	-	-	-	-	-	-	03202 Looking for/setting up business in non-primary production activities in household enterprise
03300 การเดินทางที่เกี่ยวข้องกับกิจกรรมที่ไม่ใช่การผลิตขั้นต้นของครัวเรือน	1.0	1.0	0.8	1.0	0.3	-	0.9	0.5	-	03300 Travel related to non-primary production of household
03900 การทำงานในกิจกรรมที่ไม่ใช่การผลิตขั้นต้นของครัวเรือน ซึ่งมีได้แก่ประเภทใดก็ได้	9.3	-	-	9.3	-	-	-	-	-	03900 Work for household in non-primary production activities n.e.c.
04 การทำงานในกิจกรรมก่อสร้างของครัวเรือน	4.8	2.7	2.9	6.1	8.0	-	7.4	2.9	6.2	04 Work for household in construction activities
04111 การก่อสร้างและการซ่อมแซมเพื่อการสะสมทุนของครัวเรือนตนเอง	5.1	4.0	4.3	3.0	7.5	-	6.8	7.4	-	04111 Construction and repair for own capital formation
04112 การก่อสร้างและการซ่อมแซมอาคาร ถนน เขื่อน และสิ่งก่อสร้างอื่นๆ	7.2	6.8	6.2	7.6	8.3	-	7.3	4.2	6.5	04112 Construction and repair of buildings, roads, dams and other structures
04113 การก่อสร้างและการซ่อมแซมเครื่องใช้ใหญ่เกี่ยวกับถนน อาคาร สะพาน เขื่อน ฯลฯ ของชุมชน	8.3	-	-	-	-	-	8.3	-	-	04113 Community-organized construction
04114 การฝึกอบรมและการเรียนที่เกี่ยวกับการทำงานในกิจกรรมการก่อสร้างซึ่งเป็นบุตร/ลูกของครัวเรือน	-	-	-	-	-	-	-	-	-	04114 Training and studies in relation to work in construction activities in household enterprise
0411x เวลาทำงานในกิจกรรมการก่อสร้าง ซึ่งมีระยะเวลาเฉลี่ย	-	-	-	-	-	-	-	-	-	0411x Working time in construction activities n.f.d.
04120 การซื้อ/จัดหาวัสดุอุปกรณ์ซึ่งใช้ในการรวมการก่อสร้างของครัวเรือน	1.8	0.4	-	-	-	-	7.4	-	-	04120 Purchasing/acquiring inputs/supplies for construction activities for household production
04201 การทำงานกับในกิจกรรมการก่อสร้างซึ่งเป็นผู้รับจ้างของครัวเรือน	0.8	-	-	0.8	-	-	-	-	-	04201 Looking for work in construction activities in household enterprise
04202 การทำ/ทำเองซึ่งไม่เกี่ยวข้องกับกิจกรรมการก่อสร้างซึ่งเป็นบุตร/ลูกของครัวเรือน	4.0	-	3.5	-	-	-	-	-	4.5	04202 household enterprise
04300 การเดินทางที่เกี่ยวข้องกับกิจกรรมการก่อสร้างของครัวเรือน	1.1	1.2	0.9	0.7	1.3	-	0.8	0.5	-	04300 Travel related to construction activities of households
04900 การทำงานในกิจกรรมการก่อสร้างของครัวเรือน ซึ่งมีได้แก่ประเภทใดก็ได้	-	-	-	-	-	-	-	-	-	04900 Work for household in construction activities n.e.c.

ตารางที่ 11 เวลาที่ใช้โดยเฉลี่ยของประชากรอายุตั้งแต่ 10 ปีขึ้นไป จำแนกตามกิจกรรมหลัก และทำกิจกรรมร่วมกับใคร ภาคกลาง (ต่อ)

TABLE 11 AVERAGE TIME OF PARTICIPANTS 10 YEARS OF AGE AND OVER BY MAIN ACTIVITY, AND TO SHARE WITH ANYONE, CENTRAL REGION (Contd.)

หน่วยเป็นชั่วโมงต่อวัน : Hour per day

กิจกรรมหลัก	ทำกิจกรรมร่วมกับใคร To share with anyone										Main Activity
	ยอความ ทำคนเดียว	สมาชิกใน ครัวเรือนนี้	สมาชิกใน ครัวเรือนอื่น	สมาชิกในครัวเรือนนี้ และสมาชิกในครัวเรือนอื่น	สมาชิกในชุมชน	เพื่อนร่วมงาน	เพื่อน/ เพื่อนบ้าน	อื่นๆ	Friend / neighbor	Others	
	Total	Do it alone	Member of this family	Member of other family	Member of this family and other family	Community membe	Friend	Friend / neighbor	Others		
05 การทำงานในการให้บริการที่ก่อให้เกิดรายได้ของครัวเรือน	5.7	5.1	6.6	4.7	5.3	3.0	6.8	3.6	4.8	05 Work for household providing services for income	
05111 การเตรียมและการขายอาหารและเครื่องดื่มที่ปรุงขึ้นเอง	5.8	4.8	6.2	7.1	6.9	2.0	7.8	3.5	6.2	05111 Preparing and selling food and beverage	
05112 การค้าขาย การขายตามบ้าน การขายตามข้างถนน การขายแผง	6.0	5.7	6.3	4.1	4.3	3.4	7.5	4.9	2.7	05112 Petty trading, door-to-door vending, street vending, hawking	
05121 การประกอบ การติดตั้ง การรับตั้งเครื่องมือ การบำรุงรักษา และการซ่อมแซมเครื่องมือเครื่องจักร	4.6	4.5	3.6	4.9	-	-	5.6	0.7	-	05121 Fitting, installing, tool setting, maintaining and repairing tools and machinery	
05122 การซ่อมแซมยานยนต์	6.0	6.4	4.5	4.4	5.4	-	6.7	6.7	2.6	05122 Repair of vehicles	
05123 การซ่อมแซมของใช้ส่วนบุคคล	6.6	6.9	10.3	0.3	-	-	1.2	-	-	05123 Repair of personal goods	
05124 การซ่อมแซมของใช้ในครัวเรือน	5.0	4.9	4.6	7.2	-	-	5.5	-	-	05124 Repair of household goods	
05131 การให้เช่าห้อง ที่พัก และงานที่เกี่ยวกับห้อง	3.5	2.3	4.8	1.2	-	-	7.3	-	2.0	05131 Renting out rooms, sleeping space and associated work	
05132 การให้กู้ยืมเงินและการเรียกเก็บเงินคืน ; การแลกเปลี่ยนเงินตราต่างประเทศ	7.0	6.7	7.0	-	-	-	8.0	-	-	05132 Lending and collecting money; foreign exchange	
05133 การพิมพ์ดีด การประมวลผลคำ การเขียนโปรแกรม การแปลข้อมูลเป็นรหัส	6.1	4.2	6.9	4.7	-	-	9.0	-	-	05133 Typing, word-processing, programming, encoding	
05134 การบัญชี การบัญชี การให้บริการด้านกฎหมาย และการให้บริการที่เกี่ยวข้อง	3.0	2.4	4.4	-	-	-	4.2	-	-	05134 Accounting, bookkeeping, legal and related services	
05135 การสอนพิเศษ	2.6	3.1	3.0	2.5	-	-	1.5	-	4.2	05135 Tutoring	
05136 การให้บริการทางการแพทย์และทันตกรรม	7.4	2.9	-	-	-	-	9.9	-	-	05136 Provision of medical and dental services	
05137 การให้บริการด้านการพยาบาล/การบำบัดสุขภาพโรค	4.5	1.6	8.5	9.5	2.7	-	6.1	5.5	-	05137 Provision of nursing/therapy services	
05141 การให้บริการดูแลส่วนบุคคล	5.4	6.6	6.8	3.9	7.7	-	3.4	-	5.5	05141 Provision of personal care services	
05142 การให้บริการดูแลสุขภาพที่ไม่ใช่ทางการแพทย์บำบัดสุขภาพโรค	5.8	5.9	0.3	2.1	-	-	8.6	-	-	05142 Provision of non-professional health-care	
05151 การขนส่งสินค้า	6.6	7.2	3.5	2.4	5.0	-	7.8	3.3	-	05151 Transporting goods	
05152 การขนส่งผู้โดยสาร	7.5	8.0	6.7	4.3	-	1.0	4.3	6.0	0.3	05152 Transporting passengers	
05160 การให้บริการในครัวเรือนโดยมีผู้รับค่าตอบแทน	6.3	6.7	6.0	5.2	-	-	5.0	8.2	-	05160 Providing paid domestic services	
05170 การฝึกอบรมและการเรียนที่เกี่ยวกับการทำงานในการให้บริการ	4.2	-	-	-	-	3.4	0.3	-	6.0	05170 Training and studies related to work in service activities	
05201 การทำงานหนักในกิจกรรมบริการซึ่งเป็นผู้รับค่าตอบแทน	-	-	-	-	-	-	-	-	-	05201 Looking for work in service activities in household enterprise	
05202 การทำ/การก่อตั้งธุรกิจในการบริการซึ่งเป็นผู้รับค่าตอบแทนของครัวเรือน	2.0	9.0	0.5	-	4.2	-	2.7	2.0	-	05202 Looking for/setting up business in service activities in household	
05300 การเดินทางที่เกี่ยวข้องกับการให้บริการที่ก่อให้เกิดรายได้	1.1	1.1	1.1	1.1	1.6	1.1	1.2	1.5	-	05300 Travel related to providing services for income	
05900 การทำงานด้านการให้บริการที่ก่อให้เกิดรายได้ของครัวเรือน ซึ่งมีได้แก่ประเภทอื่นที่ไม่อื่น	5.2	5.2	6.1	3.1	1.3	-	4.2	2.7	11.2	05900 Work for household providing services for income n.e.c.	

ตารางที่ 11 เวลาที่ใช้โดยเฉลี่ยของประชากรอายุตั้งแต่ 10 ปีขึ้นไป จำนวนตามกิจกรรมหลัก และทำกิจกรรมร่วมกับใคร ภาคกลาง (ต่อ)

TABLE 11 AVERAGE TIME OF PARTICIPANTS 10 YEARS OF AGE AND OVER BY MAIN ACTIVITY, AND TO SHARE WITH ANYONE, CENTRAL REGION (Contd.)

หน่วยเป็นชั่วโมงต่อวัน : Hour per day

กิจกรรมหลัก	ทำกิจกรรมร่วมกับใคร To share with anyone										Main Activity
	ยอความ	ทำคนเดียว	สมาชิกในครัวเรือนนี้	สมาชิกในครัวเรือนอื่น	สมาชิกในชุมชน	เพื่อนร่วมงาน	เพื่อน/เพื่อนบ้าน	อื่นๆ			
	Total	Do it alone	Member of this family	Member of other family	Community member	Friend	Friend / neighbor	Others			
06 การให้บริการในครัวเรือนของตนเอง โดยไม่ได้รับค่าตอบแทน	1.8	2.0	1.0	0.8	2.2	0.6	0.7	1.2	0.7	06 Providing unpaid domestic services for own final use within household	
06111 การจัดครัวอาหาร	1.1	1.2	0.8	0.8	3.5	0.9	1.4	1.3	-	06111 Food management	
06112 การทำความสะอาดและการดูแลรักษาที่อยู่อาศัยและบริเวณโดยรอบ	1.0	1.0	0.9	1.4	4.3	-	0.7	2.2	-	06112 Cleaning and upkeep of dwelling and surroundings	
06113 การตกแต่ง การบำรุงรักษา และการซ่อมแซมเล็กๆ น้อยๆ ด้วยตนเอง	1.3	1.2	1.4	0.7	1.7	-	6.2	2.8	-	06113 Do-it-yourself decoration, maintenance and small repairs	
06114 การดูแลเสื้อผ้าและรองเท้า	1.2	1.2	0.9	0.6	-	-	-	-	-	06114 Care of textiles and footwear	
06115 การจัดครัวเรือน	0.7	0.7	0.9	1.2	-	-	-	0.2	-	06115 Household management	
06116 การดูแลสัตว์เลี้ยง	0.7	0.7	0.8	1.2	-	-	-	2.3	-	06116 Pet care	
06121 การเลือกซื้อ/การซื้อสินค้า และกิจกรรมที่เกี่ยวข้อง	0.6	0.6	0.7	0.6	1.1	0.5	0.5	0.9	0.7	06121 Shopping for/purchasing of goods and related activities	
06122 การเลือกซื้อ/การรับบริการ และกิจกรรมที่เกี่ยวข้อง	0.8	0.7	0.4	1.2	-	7.7	0.5	1.0	-	06122 Shopping for/availing of services and related activities	
06200 การเดินทางที่เกี่ยวข้องกับการให้บริการในครัวเรือนโดยไม่ได้รับค่าตอบแทน	0.7	0.7	0.7	0.7	1.2	0.5	0.5	0.7	0.9	06200 Travel related to provision of unpaid domestic services	
06900 การบริการในครัวเรือนโดยไม่ได้รับค่าตอบแทน ซึ่งมีได้จัดประเภทไว้ในที่อื่น	1.2	1.1	1.3	-	0.7	-	-	-	-	06900 Unpaid domestic services n.e.c.	
07 การให้บริการดูแลสมาชิกในครัวเรือน โดยไม่ได้รับค่าตอบแทน	1.9	2.1	1.7	1.0	1.1	0.3	0.4	0.7	0.3	07 Providing unpaid caregiving services to household members	
07111 การดูแลเด็กทางด้านร่างกาย	2.3	2.4	2.2	2.3	3.1	-	-	2.0	-	07111 Caring for children/physical care	
07112 การสอน การฝึกอบรม การช่วยเหลือเด็ก	0.9	0.8	1.0	1.1	0.7	-	-	0.8	-	07112 Teaching, training, helping children	
07113 การพาเด็กไปยังสถานที่ต่าง ๆ	0.6	0.6	0.7	0.4	0.6	0.3	0.3	0.7	0.3	07113 Accompanying children to places	
07114 การดูแลผู้สูงอายุวัยตั้งแต่อยู่ในสายตา	2.1	1.8	2.6	1.1	0.7	-	-	-	-	07114 Minding children (passive care)	
07121 การดูแลผู้ใหญ่ทางด้านร่างกาย	2.4	1.9	3.1	1.9	3.1	-	-	-	-	07121 Caring for adults/physical care	
07122 การดูแลผู้ใหญ่ทางด้านอารมณ์	1.1	2.0	0.8	-	-	-	-	-	-	07122 Caring for adults/emotional support	
07123 การพาผู้ใหญ่ไปยังสถานที่ต่าง ๆ	1.2	1.5	0.9	1.0	1.9	-	-	-	-	07123 Accompanying adults to places	
07200 การเดินทางที่เกี่ยวข้องกับการให้บริการดูแลสมาชิกในครัวเรือนโดยไม่ได้รับค่าตอบแทน	0.9	0.9	0.6	0.8	0.6	0.3	0.5	0.3	-	07200 Travel related to unpaid caregiving services to household members	
07900 การให้บริการดูแลสมาชิกในครัวเรือนโดยไม่ได้รับค่าตอบแทน ซึ่งมีได้จัดประเภทไว้ในที่อื่น	0.4	0.4	-	-	-	-	-	-	-	07900 Providing unpaid caregiving services to household members n.e.c.	

ตารางที่ 11 เวลาที่ใช้โดยเฉลี่ยของประชากรอายุตั้งแต่ 10 ปีขึ้นไป จำนวนตามกิจกรรมหลัก และทำกิจกรรมร่วมกับใคร ภาคกลาง (ต่อ)

TABLE 11 AVERAGE TIME OF PARTICIPANTS 10 YEARS OF AGE AND OVER BY MAIN ACTIVITY, AND TO SHARE WITH ANYONE, CENTRAL REGION (Contd.)

กิจกรรมหลัก	ทำกิจกรรมร่วมกับใคร To share with anyone										หน่วยเป็นชั่วโมงต่อวัน : Hour per day
	โดยตัวคนเดียว	สมาชิกในครัวเรือนนี้	สมาชิกในครัวเรือนอื่น	สมาชิกในครัวเรือนนี้ และสมาชิกในครัวเรือนอื่น	สมาชิกในชุมชน	เพื่อนร่วมงาน	เพื่อน / เพื่อนบ้าน	อื่นๆ	Friend / neighbor	Others	
Total	Do it alone	Member of this family	Member of other family	Member of this family and other family	Community membe	Friend	Friend / neighbor	Others	Friend / neighbor	Others	Main Activity
08 การให้บริการชุมชนและการให้ความช่วยเหลือครัวเรือนอื่น	2.2	1.6	1.4	2.8	2.2	3.3	4.7	2.4	-	08 Providing community services and help to other households	
08111 การให้ความช่วยเหลือครัวเรือนอื่นด้านการบำรุงรักษาและการจัดการครัวเรือน	2.4	1.3	1.7	2.2	3.1	3.0	2.2	3.4	-	08111 Household maintenance and management as help to other households	
08112 การให้ความช่วยเหลือครัวเรือนอื่นด้านการเลือกซื้อ/การซื้อสินค้าและการรับบริการ	1.0	0.7	0.6	1.6	1.9	1.8	-	0.6	-	08112 Shopping for/purchasing of goods and services as help to other households	
08113 การให้ความช่วยเหลือครัวเรือนอื่นด้านการก่อสร้าง การปรับปรุงสิ่ง และเครื่องแต่งตัว ฯลฯ	3.3	4.8	-	2.8	1.8	-	-	4.4	-	08113 Construction	
08114 การให้ความช่วยเหลือครัวเรือนอื่นด้านการซ่อมแซมสินค้าอุปโภคบริโภคและของใช้ในครัวเรือน	4.3	1.3	-	9.0	-	-	-	1.7	-	08114 Repairs of consumer and household goods as help to other households	
08115 การให้ความช่วยเหลือครัวเรือนอื่นโดยไม่ได้คาดหมายด้านธุรกิจ/ฟาร์มและการจ้างงาน	3.5	2.6	2.2	4.1	-	3.7	-	2.2	-	08115 Unpaid help in business/farm and employment as help to other households	
08116 การให้ความช่วยเหลือครัวเรือนอื่นด้านการดูแลเด็ก	2.8	4.2	2.5	1.5	1.6	1.3	-	2.1	-	08116 Childcare as help to other households	
08117 การให้ความช่วยเหลือครัวเรือนอื่นด้านการดูแลผู้สูงอายุ	2.0	2.4	4.7	1.9	1.0	-	-	-	-	08117 Adult care as help to other households	
08118 การให้ความช่วยเหลือครัวเรือนอื่นด้านการขนส่ง	0.7	0.2	-	-	-	0.8	-	0.7	-	08118 Transportation assistance to other households	
08121 การทำงานเพื่อชุมชน : การทำอาหารเพื่อรวมฉลองกับชุมชน ฯลฯ	3.5	3.4	1.2	1.7	2.6	4.9	-	2.9	-	08121 Community organized work: cooking for collective celebrations etc.	
08122 การทำงานเกี่ยวกับการซ่อมแซมถนน/อาคาร การดัดแปลงพื้นที่ในชุมชน (ถนน ศาลา ฯลฯ)	2.4	2.1	1.5	2.6	-	4.1	-	1.1	-	08122 Work on road/building repair	
08123 การจัดการและการทำงานที่ชุมชนในการให้ความช่วยเหลือแก่ผู้บ้านท้องถิ่นอื่น	2.7	3.7	-	-	-	2.5	-	-	-	08123 Organizing and work on community-based assistance to villages, other sublocations	
08124 การจัดการและการทำงานที่ชุมชนในการให้ความช่วยเหลือแก่ครอบครัวและบุคคล	-	-	-	-	-	-	-	-	-	08124 Organizing and work on community-based assistance to families and individuals	
08131 การทำงานอาสาสมัครร่วมกับองค์กร (ไม่ได้ให้ความช่วยเหลือบุคคลอื่น โดยตรง)	4.7	1.5	3.5	0.8	-	5.8	7.9	3.0	-	08131 Volunteer work for organizations (not directly for individuals)	
08132 การทำงานอาสาสมัครในนามองค์กร (ให้ความช่วยเหลือบุคคลอื่นโดยตรง)	3.0	-	-	-	2.5	2.8	3.3	3.8	-	08132 Volunteer work through organizations (extended directly to individuals)	
08200 การเข้าร่วมประชุม	3.6	1.2	-	4.6	-	3.8	2.0	2.2	-	08200 Attendance in meetings	
08300 การมีส่วนร่วมในวาระรับเลือกขอต่อส่วนราชการและความรับผิดชอบที่เกี่ยวข้อง	1.5	1.4	-	2.5	0.5	1.5	-	0.7	-	08300 Involvement in civic and related responsibilities	
08400 การเดินทางที่เกี่ยวข้องกับการให้ความช่วยเหลือครัวเรือนอื่นและการให้บริการชุมชน	0.8	0.8	0.7	0.9	0.9	0.9	0.4	1.2	-	08400 Travel related to community services and help to other households	
08900 การให้ความช่วยเหลือครัวเรือนอื่นและการให้บริการชุมชน ซึ่งมีได้จัดประเภทไว้ในที่อื่น	0.9	0.3	-	0.3	-	0.7	-	1.3	-	08900 Community services and help to other households n.e.c.	

ตารางที่ 11 เวลาที่ใช้โดยเฉลี่ยของประชากรอายุตั้งแต่ 10 ปีขึ้นไป จำนวนตามกิจกรรมหลัก และทำกิจกรรมร่วมกับใคร ภาคกลาง (ต่อ)

TABLE 11 AVERAGE TIME OF PARTICIPANTS 10 YEARS OF AGE AND OVER BY MAIN ACTIVITY, AND TO SHARE WITH ANYONE, CENTRAL REGION (Contd.)

หน่วยเป็นชั่วโมงต่อวัน : Hour per day

กิจกรรมหลัก	ทำกิจกรรมร่วมกับใคร To share with anyone							Main Activity	
	ยอความ ทำคนเดียว	สมาชิกใน ครัวเรือนนี้	สมาชิกใน ครัวเรือนอื่น	สมาชิกในชุมชน และสมาชิกในครัวเรือนอื่น	เพื่อนร่วมงาน	เพื่อน/ เพื่อนบ้าน	อื่นๆ		
Total	Do it alone	Member of this family	Member of other family	Member of this family and other family	Friend	Friend/ neighbor	Others		
09 การเรียนรู้	3.5	1.6	0.9	1.4	0.5	1.6	4.8	6.8	09 Learning
09111 การเรียนในโรงเรียน/มหาวิทยาลัย	6.2	1.5	-	5.4	-	4.4	3.3	6.3	09111 School/University attendance
09112 การหยุดพักการเรียนช่วงกลางวัน ในสถานศึกษาทั่วไป	0.4	0.4	-	0.5	-	0.5	0.5	0.4	09112 Breaks/waiting at place of general education
09113 การเรียนรู้ด้วยตนเองในหลักสูตรการศึกษาทางไกล (วีดีโอ สื่อทางเสียง ระบบออนไลน์)	0.9	1.0	-	-	-	-	-	0.3	09113 Self-study for distance education course work (video, audio, online)
09120 การทำที่บ้าน การชมรมชมเพื่อน การวิจัยและกิจกรรมที่เกี่ยวข้องกับการศึกษาทั่วไป	1.3	1.3	1.1	1.3	-	-	-	1.4	09120 Homework, course review, research related to general education
09130 การเรียนรู้เพิ่มเติม การศึกษานอกระบบ และหลักสูตรในช่วงกลาง	3.2	1.3	-	1.5	-	1.7	-	4.2	09130 Additional study, non-formal education and courses during free time
09140 การฝึกอบรมและการเรียนเพื่อพัฒนาอาชีพ/วิชาชีพ	5.9	-	-	7.3	-	6.0	7.7	3.1	09140 Career/professional development training and studies
09200 กิจกรรมอื่นๆ ที่เกี่ยวข้องกับการเรียน	0.4	0.3	0.6	0.7	-	-	-	0.6	09200 Other activities carried out in relation to learning activities
09300 การเดินทางที่เกี่ยวข้องกับการเรียนรู้	1.0	1.1	0.8	0.9	0.5	1.3	0.5	1.1	09300 Travel related to learning
09900 กิจกรรมการเรียนรู้ ซึ่งมีได้จัดประเภทไว้ในข้ออื่น	-	-	-	-	-	-	-	-	09900 Learning activities n.e.c.
10 การเข้าสังคมและการมีส่วนร่วมในชุมชน	1.0	0.9	1.0	1.4	1.3	1.6	0.6	1.3	10 Socializing and community participation
10111 การพูดคุย การสนทนา	1.0	1.0	0.9	1.3	1.2	1.1	0.6	1.2	10111 Talking, conversing
10112 กิจกรรมการเข้าสังคม	2.4	1.0	1.4	1.8	2.2	2.5	2.0	2.8	10112 Socializing activities
10113 การอ่านและการเขียนจดหมาย	1.5	1.5	-	3.0	-	-	-	1.3	10113 Reading and writing mail
10114 กิจกรรมการไม่เข้าสังคม/การต่อต้านสังคม/การอดสังคมนับแต่	0.5	-	0.4	-	-	-	0.3	2.7	10114 Unsocial/antisocial/negative social activities
1011x การเข้าสังคมและการติดต่อสื่อสาร ซึ่งมีได้ระบุรายละเอียด	-	-	-	-	-	-	-	-	1011x Socializing and communication n.f.d.
10121 การมีส่วนร่วมในเหตุการณ์ของทางวัฒนธรรม/ประวัติศาสตร์หรือชุมชน	2.1	4.4	1.4	2.8	3.5	1.6	-	1.5	10121 Participating in community celebrations of cultural/historic events
10122 การมีส่วนร่วมในพิธีกรรม/เหตุการณ์ของชุมชน (ที่ไม่เกี่ยวข้องกันศาสนา)	3.0	0.7	1.30	3.6	2.3	1.7	1.9	2.8	10122 Participating in community rites/events (non-religious)
10123 การมีส่วนร่วมในงานสังสรรค์ของชุมชน (งานดนตรี งานเต้นรำ ฯลฯ)	2.5	-	-	2.5	-	-	-	-	10123 Participating in community social functions (music, dance etc.)
1012x การมีส่วนร่วมในชุมชน ซึ่งมีได้ระบุรายละเอียด	-	-	-	-	-	-	-	-	1012x Community participation n.f.d.
10200 การเดินทางที่เกี่ยวข้องกับการเข้าสังคมและการมีส่วนร่วมในชุมชน	0.8	0.7	0.8	0.6	1.3	0.4	0.6	1.2	10200 Travel related to socializing and community participation
10900 การเข้าสังคมและการมีส่วนร่วมในชุมชน ซึ่งมีได้จัดประเภทไว้ในข้ออื่น	7.4	0.5	-	6.9	-	8.3	-	-	10900 Socializing and community participation n.e.c.

ตารางที่ 11 เวลาที่ใช้โดยเฉลี่ยของประชากรอายุตั้งแต่ 10 ปีขึ้นไป จำแนกตามกิจกรรมหลัก และทำกิจกรรมร่วมกับใคร ภาคกลาง (ต่อ)

TABLE 11 AVERAGE TIME OF PARTICIPANTS 10 YEARS OF AGE AND OVER BY MAIN ACTIVITY, AND TO SHARE WITH ANYONE, CENTRAL REGION (Contd.)

หน่วยเป็นชั่วโมงต่อวัน : Hour per day

กิจกรรมหลัก	ทำกิจกรรมร่วมกับใคร To share with anyone							Main Activity		
	ยอความ	ทำคนเดียว	สมาชิกในครัวเรือนนี้	สมาชิกในครัวเรือนนี้ และสมาชิกในครัวเรือนอื่น	สมาชิกในชุมชน	เพื่อนร่วมงาน	เพื่อน / เพื่อนบ้าน		อื่นๆ	
Total	Do it alone	Member of this family	Member of other family	Member of this family and other family	Community membe	Friend	Friend / neighbor	Others		
11 การเข้าชมพิพิธภัณฑ์/สถานที่ทางวัฒนธรรม การบันเทิง และการศึกษา	2.0	1.3	2.1	2.1	2.0	2.5	1.8	2.5	4.3	11 Attending/visiting cultural, entertainment and sports events/venues
11111 การเข้าชมพิพิธภัณฑ์ หอแสดงงานศิลป์ อุทยานประวัติศาสตร์/วัฒนธรรม	1.9	1.9	0.9	-	4.2	-	-	1.7	-	11111 Visit museum, art gallery, historical/cultural park, heritage site
11112 การเข้าชมภาพยนตร์	2.4	2.8	2.5	1.8	1.8	-	2.2	2.6	3.3	11112 Attendance at movies/cinema
11113 การเข้าชมการแสดงที่โรงละคร โรงโอเปร่า สถานที่แสดงบัลเลต์ สถานที่แสดงดนตรี	2.2	-	-	-	-	-	-	2.2	-	11113 Attendance at theatre, opera, ballet, concerts
11119 การเข้าชมเหตุการณ์ทางวัฒนธรรมและสวนอื่นๆ	-	-	-	-	-	-	-	-	-	11119 Attendance at other specified mass cultural events
11120 การเข้าชมสวนสัตว์ สวนพฤกษศาสตร์ สวนร่วมสวนบ่อน้ำ สวนออกร้านจำหน่ายสินค้า ฯลฯ	2.2	0.9	2.4	3.8	2.2	0.8	-	2.0	-	11120 Attendance/visit to zoo, animal park
11131 การเข้าชมการแข่งขันกีฬาอาชีพ	1.4	0.7	-	1.2	-	-	-	1.8	-	11131 Attendance at professional sports events
11132 การเข้าชมการแข่งขันกีฬาสมัครเล่น	1.6	-	1.2	2.5	1.2	2.3	1.6	2.7	-	11132 Attendance at amateur sports events
11200 การเดินทางที่เกี่ยวข้องกับการเข้าชมสถานที่ทางวัฒนธรรม การบันเทิง และการศึกษา	1.1	1.2	0.7	1.3	2.3	4.7	-	1.1	1.0	11200 Travel related to attending/visiting cultural, entertainment and sports events/venues
11900 การเข้าชมสถานที่ทางวัฒนธรรม การบันเทิง และการศึกษา ซึ่งมีได้ตั้งประเภทไว้ในที่อื่น	1.2	-	2.2	-	-	-	-	0.3	-	11900 Attending/visiting sports, entertainment and cultural events/venues n.e.c.
12 งานอดิเรก การเล่นเกม และกิจกรรมว่างอื่นๆ	1.8	1.7	1.6	1.7	1.9	2.6	1.5	2.4	0.9	12 Hobbies, games and other pastime activities
12111 ฟุตบอล	4.3	3.1	7.0	-	-	-	-	-	-	12111 Visual arts
12112 วรณศิลป์	-	-	-	-	-	-	-	-	-	12112 Literary arts
12113 ศิลปะการแสดง (การเต้นรำ การแสดงดนตรี การแสดงละคร)	1.6	0.7	1.5	1.3	1.8	-	4.2	1.9	1.8	12113 Performing arts (dance, music, theatre)
1211x ทัศนศิลป์ วรณศิลป์ และศิลปะการแสดง ซึ่งมีได้ระบุรายละเอียด	-	-	-	-	-	-	-	-	-	1211x Visual, literary and performing arts n.f.d.
12120 งานอดิเรกที่ใช้ความเชี่ยวชาญเฉพาะอย่างและกำลังสุจริตที่เกี่ยวข้อง	2.9	3.0	1.3	8.2	-	-	-	2.6	-	12120 Technical hobbies and related courses
12131 เกมที่เล่นคนเดียว	2.8	2.7	2.3	1.3	-	-	6.7	0.9	-	12131 Solo games
12132 เกมไพ่ เกมที่เล่นบนกระดาน	1.5	-	1.2	2.2	2.3	-	0.7	3.8	0.5	12132 Card games, board games
12133 เกมคอมพิวเตอร์ (รวมถึง ตู้เกมออกเหรียญและวิดีโอเกม)	1.9	1.8	1.5	1.7	3.7	-	0.4	2.5	0.9	12133 Computer games (including arcade and video games)
12134 เกมที่เล่นเป็นกลุ่ม	1.5	0.8	0.9	1.3	1.4	1.9	3.2	2.1	0.9	12134 Social/group games
12135 การพนันหรือการเสี่ยงโชค	3.6	1.6	-	3.4	8.5	3.2	-	3.8	-	12135 Gambling
1213x การเล่นเกมและกิจกรรมว่างอื่นๆ ซึ่งมีได้ระบุรายละเอียด	-	-	-	-	-	-	-	-	-	1213x Playing games and other pastimes n.f.d.
12200 การเดินทางที่เกี่ยวข้องกับงานอดิเรก การเล่นเกม และกิจกรรมว่างอื่นๆ	0.8	0.7	2.3	1.9	1.5	0.3	0.6	0.8	0.2	12200 Travel related to hobbies, games and other pastimes
12900 งานอดิเรก การเล่นเกม และกิจกรรมว่างอื่นๆ ซึ่งมีได้ตั้งประเภทไว้ในที่อื่น	1.0	6.4	1.4	-	-	-	-	1.3	0.6	12900 Hobbies, games and other pastimes n.e.c.

ตารางที่ 11 เวลาที่ใช้โดยเฉลี่ยของประชากรอายุตั้งแต่ 10 ปีขึ้นไป จำนวนตามกิจกรรมหลัก และทำกิจกรรมร่วมกับใคร ภาคกลาง (ต่อ)

TABLE 11 AVERAGE TIME OF PARTICIPANTS 10 YEARS OF AGE AND OVER BY MAIN ACTIVITY, AND TO SHARE WITH ANYONE, CENTRAL REGION (Contd.)

หน่วยเป็นชั่วโมงต่อวัน : Hour per day

กิจกรรมหลัก	ทำกิจกรรมร่วมกับใคร To share with anyone										Main Activity
	ยอดรวม	ทำคนเดียว	สมาชิกในครัวเรือนนี้	สมาชิกในครัวเรือนอื่น	สมาชิกในชุมชน	เพื่อนร่วมงาน	เพื่อน/เพื่อนบ้าน	อื่นๆ			
	Total	Do it alone	Member of this family	Member of other family	Community member	Friend	Friend/neighbor	Others			
13 การมีส่วนร่วมในกีฬาในร่มและกลางแจ้ง และทำกิจกรรมที่เกี่ยวกับขี่จักรยาน	1.1	0.9	1.1	1.4	1.9	1.4	0.9	1.6	0.8	13 Indoor and outdoor sports participation and related courses	
13111 การเดินและการเดินป่า; การวิ่งและการวิ่งระยะยาว	0.9	0.9	1.0	1.0	1.6	1.1	0.4	1.2	0.7	13111 Walking and hiking; jogging and running	
13112 การขี่จักรยาน การเล่นสเก็ต การเล่นสกีบอร์ด	1.2	1.3	1.3	1.0	0.7	-	-	1.1	-	13112 Biking, skating, skateboarding	
13113 เอลฟ์บิล โยคะ การฝึกยกน้ำหนัก และโปรแกรมฟิตเนสอื่นๆ	0.8	0.7	0.8	0.9	1.0	1.0	0.4	1.2	-	13113 Aerobics, yoga, weight-training and other fitness programmes	
13114 กีฬาประเภททีมที่มีอุปกรณ์เป็นลูกบอล	1.4	1.5	0.7	2.0	1.3	1.5	0.8	1.7	0.6	13114 Ball games, individual sports	
13115 กีฬาประเภททีมที่มีอุปกรณ์เป็นลูกบอล	1.3	1.0	1.5	1.5	3.3	1.5	0.9	1.5	0.8	13115 Ball games, team sports	
13116 กีฬาทางน้ำ	3.5	2.2	2.6	1.7	2.5	1.7	1.8	4.0	-	13116 Water sports	
13117 กีฬาฤดูหนาว/กีฬาบนน้ำแข็ง/กีฬาบนหิมะ	-	-	-	-	-	-	-	-	-	13117 Winter/ice/snow sports	
13118 กีฬาที่มีรถแข่ง	1.8	-	2.2	-	-	-	-	-	0.8	13118 Contact sports	
13121 การขี่จักรยาน	0.6	0.4	0.3	-	-	-	0.8	-	0.3	13121 Camping	
13122 การขี่ม้า	-	-	-	-	-	-	-	-	-	13122 Horseback-riding	
13123 การขี่จักรยานเพื่อความเร็ว การขี่จักรยานวิวดัน	1.8	2.0	1.2	2.1	1.6	2.5	2.7	1.4	0.7	13123 Pleasure drives; sightseeing	
13200 การเดินทางที่เกี่ยวข้องกับการมีส่วนร่วมในกีฬาในร่มและกลางแจ้ง และกิจกรรมที่เกี่ยวข้อง	0.7	0.6	0.8	0.6	0.9	0.7	1.8	0.7	-	13200 Travel related to indoor and outdoor sports participation and related courses	
13900 การมีส่วนร่วมในกีฬาในร่มและกลางแจ้ง และกิจกรรมที่เกี่ยวข้อง ซึ่งมีจัดประเภทไว้ในที่อื่น	0.6	-	-	-	-	-	-	0.6	-	13900 Indoor and outdoor sports participation and related courses n.e.c.	
14 สื่อมวลชน	2.3	2.2	2.3	2.0	1.6	1.4	0.6	1.8	0.9	14 Mass media	
14111 การอ่านหนังสือ	1.2	1.2	1.9	-	-	-	-	0.7	0.5	14111 Reading books	
14112 การอ่านวารสารหรือสิ่งพิมพ์ที่ออกตามกำหนดเวลา	0.7	0.7	0.9	0.7	-	1.0	0.4	0.9	0.5	14112 Reading periodicals	
14119 การอ่านสิ่งพิมพ์เฉพาะอื่นๆ	1.3	1.3	0.5	-	-	-	0.5	-	-	14119 Reading other specified materials	
1411x การอ่าน ซึ่งมีได้ระบุรายละเอียด	-	-	-	-	-	-	-	-	-	1411x Reading n.f.d.	
14121 การดู/การฟังโทรทัศน์	2.3	2.2	2.3	2.1	1.6	2.3	0.8	1.6	1.2	14121 Watching/listening to television	
14122 การดู/การฟังวีซีดี	2.1	2.0	2.1	1.6	2.0	-	-	4.8	0.5	14122 Watching/listening to video programmes	
14131 การฟังวิทยุ	1.8	1.8	1.6	1.5	-	-	0.4	1.7	-	14131 Listening to radio programmes	
14132 การฟังสื่ออื่นๆ	1.2	1.3	1.0	0.9	-	-	-	1.8	0.7	14132 Listening to other audio media	
1413x การฟังวิทยุและเครื่องเสียง ซึ่งมีได้ระบุรายละเอียด	-	-	-	-	-	-	-	-	-	1413x Listening to radio and audio devices n.f.d.	
14141 การใช้เทคโนโลยีคอมพิวเตอร์เพื่อการอ่าน	1.3	1.3	1.3	-	-	-	-	0.7	0.8	14141 Using computer technology for reading	
14142 การใช้เทคโนโลยีคอมพิวเตอร์เพื่อการดู/การฟัง	1.8	1.8	1.4	-	-	-	0.5	4.0	-	14142 Using computer technology for video/audio	
14143 การใช้อินเทอร์เน็ต การดาวน์โหลด การอัปโหลด	1.9	1.9	4.2	1.2	-	-	0.5	1.8	1.1	14143 Surfing the internet; downloading, uploading	
1414x การใช้เทคโนโลยีคอมพิวเตอร์ ซึ่งมีได้ระบุรายละเอียด	-	-	-	-	-	-	-	-	-	1414x Using computer technology n.f.d.	
14200 การไปห้องสมุด	0.8	0.7	-	1.5	-	-	-	0.6	0.6	14200 Visiting library	
14300 การเดินทางที่เกี่ยวข้องกับสื่อมวลชน	0.6	0.6	0.8	-	0.2	-	0.5	0.2	-	14300 Travel related to mass media	
14900 สื่อมวลชน ซึ่งมีได้ระบุประเภทไว้ในที่อื่น	-	-	-	-	-	-	-	-	-	14900 Mass media n.e.c.	

ตารางที่ 11 เวลาที่ใช้โดยเฉลี่ยของประชากรอายุตั้งแต่ 10 ปีขึ้นไป จำนวนตามกิจกรรมหลัก และทำกิจกรรมร่วมกับใคร ภาคกลาง (ต่อ)

TABLE 11 AVERAGE TIME OF PARTICIPANTS 10 YEARS OF AGE AND OVER BY MAIN ACTIVITY, AND TO SHARE WITH ANYONE, CENTRAL REGION (Contd.)

กิจกรรมหลัก	ทำกิจกรรมร่วมกับใคร To share with anyone										Main Activity
	ยอความ	คนเดียว	สมาชิกในครัวเรือนนี้	สมาชิกในครัวเรือนอื่น	สมาชิกในชุมชน	เพื่อนร่วมงาน	เพื่อน / เพื่อนบ้าน	อื่นๆ			
	Total	Do it alone	Member of this family	Member of other family	Community membe	Friend	Friend / neighbor	Others			
15 การดูแลและการดำเนินชีวิตส่วนบุคคล	5.0	6.2	6.0	1.2	1.4	2.0	0.9	1.2	0.7	1.5	Personal care and maintenance
15111 การนอนหลับตอนกลางคืน/การนอนหลับตามปกติ	7.5	7.5	7.6	4.1	5.0	-	1.6	2.5	2.2	15111 Night sleep/essential sleep	
15112 การนอนหลับ/การงีบหลับ	1.8	1.9	2.0	1.8	1.5	2.5	0.7	1.5	0.8	15112 Incidental sleep/naps	
15113 การนอนไม่หลับ	1.6	1.7	1.2	1.3	-	-	0.6	1.0	0.5	15113 Sleeplessness	
1511x การนอนและกิจกรรมที่เกี่ยวข้อง ซึ่งมีระบุรายละเอียด	-	-	-	-	-	-	-	-	-	1511x Sleep and related activities n.f.d.	
15121 การรับประทานอาหารกลางวัน	0.8	0.7	0.9	0.6	0.8	0.9	0.7	0.7	0.7	15121 Eating meals/snack	
15122 การรับประทานอาหารร่วมกับอาหารหรืออาหารว่าง	0.5	0.4	0.5	1.3	1.6	0.5	0.4	2.0	0.5	15122 Drinking other than with meal or snack	
1512x การรับประทานอาหารดื่ม ซึ่งมีระบุรายละเอียด	-	-	-	-	-	-	-	-	-	1512x Eating and drinking n.f.d.	
15131 การดูแลสุขอนามัยส่วนบุคคล	1.0	1.0	0.6	0.5	0.2	-	0.4	0.4	0.3	15131 Personal hygiene and care	
15132 การดูแลสุขภาพ/ด้านการแพทย์ด้วยตนเอง	2.1	2.1	0.9	7.1	-	-	-	0.8	0.3	15132 Health/medical care to oneself	
15141 การได้รับการดูแลส่วนบุคคลจากบุคคลอื่น	1.7	1.7	2.0	1.5	-	0.8	-	1.7	-	15141 Receiving personal care from others	
15142 การได้รับการดูแลสุขภาพ/ด้านการแพทย์จากบุคคลอื่น	1.9	2.0	1.7	1.8	1.0	4.5	0.7	1.2	1.2	15142 Receiving health/medical care from others	
15151 การสวดมนต์ การทำสมาธิ และการทำกิจกรรมทางศาสนา (การปฏิบัติตามหลักพิธีข้อบังคับทางศาสนา)	0.6	0.6	1.0	2.7	1.8	1.4	0.5	3.4	0.5	15151 Private prayer, meditation, and other informal spiritual activities	
15152 การมีส่วนร่วมในกิจกรรมทางศาสนา (การปฏิบัติตามหลักพิธีข้อบังคับทางศาสนา)	0.9	0.5	0.7	1.3	1.8	2.3	0.8	1.2	0.5	15152 Participating in religious activities (formal practices of religion)	
15161 การไม่ทำกิจกรรมใดๆ : การพักผ่อน การผ่อนคลาย	1.0	1.0	0.8	1.1	0.6	0.4	0.6	0.7	0.5	15161 Doing nothing: resting, relaxing	
15162 การสูบบุหรี่	0.6	0.7	0.5	0.4	0.5	-	0.3	0.3	-	15162 Smoking	
15163 การไตร่ตรอง/การครุ่นคิด การคิด การวางแผน	0.9	0.9	1.3	-	-	-	0.5	-	-	15163 Reflecting/meditating, thinking, planning	
15200 การเดินทางที่เกี่ยวข้องกับกิจกรรมการดูแลและการดำเนินชีวิตส่วนบุคคล	0.8	0.7	0.9	1.3	1.5	0.7	0.5	0.9	0.4	15200 Travel related to personal care and maintenance activities	
15900 กิจกรรมการดูแลและการดำเนินชีวิตส่วนบุคคล ซึ่งมีได้จัดประเภทไว้เป็นอย่างอื่น	1.8	3.0	0.8	-	-	-	-	0.8	-	15900 Personal care and maintenance activities n.e.c.	

หน่วยเป็นชั่วโมงต่อวัน : Hour per day

ตารางที่ 12 เวลาที่ใช้โดยเฉลี่ยของประชากรอายุตั้งแต่ 10 ปีขึ้นไป จำแนกตามวันที่บันทึกการใช้เวลาทำกิจกรรมหลัก ภาคกลาง
TABLE 12 AVERAGE TIME OF PARTICIPANTS 10 YEARS OF AGE AND DAY OF DOING MAIN ACTIVITY, CENTRAL REGION

หน่วยเป็นชั่วโมงต่อวัน : Hour per day

กิจกรรมหลัก	วันที่ใช้เวลาทำกิจกรรม Day of Doing Activity							Main Activity
	จันทร์ Monday	อังคาร Tuesday	พุธ Wednesday	พฤหัสบดี Thursday	ศุกร์ Friday	เสาร์ Saturday	อาทิตย์ Sunday	
กิจกรรมทั้งหมด	9.3	9.0	9.2	8.9	9.2	9.6	8.3	
Total								
01 การทำงานในหน่วยงานเอกชน รัฐวิสาหกิจ รัฐบาล องค์การที่ไม่แสวงหากำไร (ทำงานในระบบ)	9.4	9.0	9.2	8.9	9.2	9.6	8.3	01 Formal sector work
01111 เวลาทำงานในงานหลัก	8.2	7.9	8.2	8.0	7.9	8.5	7.5	01111 Working time in main job
01112 เวลาทำงานในงานอื่นๆ	0.7	0.9	1.0	1.2	1.2	0.9	1.3	01112 Working time in other jobs
01113 เวลาทำงานนอกองค์กรเรียนนันทศึกษาฝึกงาน และตำแหน่งที่เกี่ยวข้อง	8.2	7.2	-	5.9	-	-	-	01113 Working time as apprentice, intern and related positions
01114 การหยุดพักช่วงสั้นๆ และการถูกควบคุมขณะทำงาน	0.5	0.7	0.7	0.5	0.5	0.4	0.8	01114 Short breaks and interruptions from work
01115 การฝึกอบรมและการเรียนที่เกี่ยวข้องกับการทำงานในระบบ	4.4	3.5	4.4	2.0	2.0	2.0	7.0	01115 Training and studies in relation to work in the "formal sector"
0111x เวลาทำงานในระบบ ซึ่งมีได้ระบุรายละเอียด	-	-	-	-	-	-	-	0111x Working time in "formal sector" employment n.f.d
01121 เวลาที่ใช้ในการรอคอย/หลังการทำงาน	0.3	0.8	1.0	0.6	0.6	0.7	0.5	01121 Idle time before/after work
01122 การหยุดพักกลางวันจากการทำงาน	0.5	0.5	0.7	0.2	0.4	0.7	-	01122 Lunch break from work
01201 การหางานทำในระบบ	1.8	2.5	2.3	-	6.2	1.8	-	01201 Looking for work in the "formal sector"
01202 การหา/การก่อสร้างที่อยู่ใหม่	-	-	-	-	-	-	-	01202 Looking for/setting up business in the "formal sector"
01300 การเดินทางที่เกี่ยวข้องกับการทำงานในระบบ	1.4	1.3	1.3	1.2	1.3	1.2	1.1	01300 Travel related to work in the "formal sector"
01900 การทำงานในระบบ ซึ่งมีได้จัดประเภทไว้ในที่อื่น	3.0	-	5.3	-	-	-	1.0	01900 Work in the "formal sector" n.e.c.
02 การทำงานในกิจกรรมการผลิตขั้นต้นของครัวเรือน	6.0	6.0	6.1	5.7	5.9	6.1	5.5	02 Work for household in primary production activities
02111 การเพาะปลูกพืชและต้นไม้ พืชสวนครัว	5.5	5.7	5.4	5.3	5.5	5.6	5.3	02111 Growing of crops and trees; kitchen gardening
02112 การเลี้ยงสัตว์ การผลิตผลิตภัณฑ์จากสัตว์ การบริการสัตวบาล	3.1	3.2	4.2	3.3	2.9	2.8	2.6	02112 Farming of animals; production of animal products; animal husbandry services
02113 การล่าสัตว์ การตัดสัตว์ และการผลิตหนังสัตว์	2.4	1.0	2.1	-	-	3.6	2.5	02113 Hunting, trapping and production of animal skins
02114 การหาของป่า การตัดไม้ การเก็บเห็ด และกิจกรรมอื่นๆ ที่เกี่ยวข้อง	2.0	5.0	4.4	2.4	2.5	4.9	3.6	02114 Gathering of wild products, woodcutting, gathering firewood and other forestry activities
02115 การประมงและการเลี้ยงสัตว์น้ำ/เลี้ยงสัตว์ที่อยู่ในน้ำ	3.7	3.7	4.4	4.0	4.1	4.1	5.5	02115 Fishing and fish/aquatic farming
02116 การทำเหมืองแร่และเหมืองหิน	-	-	6.2	-	-	3.7	8.0	02116 Mining and quarrying
02117 การขุดน้ำ	2.0	-	-	-	-	-	-	02117 Collecting water
02118 การฝึกอบรมและการเรียนที่เกี่ยวข้องกับการทำงานในกิจกรรมการผลิตขั้นต้นของครัวเรือน	-	0.3	-	-	-	1.7	-	02118 Training and studies in relation to work in primary production activities of households
0211x เวลาทำงานในกิจกรรมการผลิตขั้นต้น ซึ่งมีได้ระบุรายละเอียด	-	-	-	-	-	-	-	0211x Working time in primary production activities n.f.d.
02121 การซื้อ/จัดหาวัสดุขั้นต้นที่ใช้ในกิจกรรมการผลิตขั้นต้นของครัวเรือน	0.6	0.3	0.8	1.0	0.9	3.0	0.5	02121 Purchasing/acquiring inputs/supplies used for primary production activities of households
02122 การขาย/การจัดการผลผลิตที่ได้จากกิจกรรมการผลิตขั้นต้นของครัวเรือน	2.5	2.0	1.2	0.8	1.9	3.3	1.4	02122 Selling/disposing of outputs of primary production activities of households
02201 การหางานทำในกิจกรรมการผลิตขั้นต้นซึ่งเป็นธุรกิจของครัวเรือน	-	-	-	-	-	-	-	02201 Looking for work in primary production activities in household enterprise
02202 การหา/การก่อสร้างที่อยู่ถึงในกิจกรรมการผลิตขั้นต้นซึ่งเป็นธุรกิจของครัวเรือน	-	-	-	-	-	-	-	02202 Looking for/setting up business in primary production activities in household enterprise
02300 การเดินทางที่เกี่ยวข้องกับการผลิตขั้นต้นของครัวเรือน	1.0	0.9	1.0	0.9	1.1	1.0	1.0	02300 Travel related to primary production activities of households
02900 การทำงานในกิจกรรมการผลิตขั้นต้นของครัวเรือน ซึ่งมีได้จัดประเภทไว้ในที่อื่น	4.6	-	0.8	2.3	5.0	-	-	02900 Work for households in primary production activities n.e.c.

ตารางที่ 12 เวลาที่ใช้โดยเฉลี่ยของประชากรอายุตั้งแต่ 10 ปีขึ้นไป จำแนกตามวันที่บันทึกการใช้เวลาทำกิจกรรมหลัก ภาคกลาง (ต่อ)

TABLE 12 AVERAGE TIME OF PARTICIPANTS 10 YEARS OF AGE AND DAY OF DOING MAIN ACTIVITY, CENTRAL REGION (Contd.)

หน่วยเป็นชั่วโมงต่อวัน : Hour per day

กิจกรรมหลัก	วันที่ใช้เวลาทำกิจกรรม Day of Doing Activity							Main Activity
	จันทร์ Monday	อังคาร Tuesday	พุธ Wednesday	พฤหัสบดี Thursday	ศุกร์ Friday	เสาร์ Saturday	อาทิตย์ Sunday	
กิจกรรมที่ไม่ใช่การผลิตขั้นต้นของครัวเรือน								
03 การทำงานในกิจกรรมที่ไม่ใช่การผลิตขั้นต้นของครัวเรือน	6.4	6.2	7.0	6.4	6.9	6.5	5.2	03 Work for household in non-primary production activities
03111 การประมวลผลผลิตภัณฑ์อาหาร	5.2	6.0	4.4	5.3	4.9	4.7	5.5	03111 Processing of food products
03112 การผลิตผลิตภัณฑ์อาหารและเครื่องดื่มอื่นๆ	5.2	4.7	7.5	5.1	5.0	4.8	2.8	03112 Making of other food products and beverages
03113 การผลิตเสื้อผ้า เครื่องแต่งกาย เครื่องหนัง และผลิตภัณฑ์ที่เกี่ยวข้อง	6.8	6.6	7.3	6.4	7.4	6.7	6.8	03113 Making textiles, wearing apparel, leather and associated products
03114 การผลิตงานหัตถกรรมจากวัสดุทุกชนิด	6.4	5.8	7.0	6.2	7.2	6.1	5.4	03114 Craft-making using all types of materials
03115 การเตรียมและกวนกับก๋วยเตี๋ยว	4.7	6.5	3.9	7.8	-	-	-	03115 Tobacco preparing and curing
03116 การผลิตอิฐ แผ่นคอนกรีต อิฐบล็อก กระเบื้อง ฯลฯ	5.7	7.0	4.0	8.7	-	8.0	1.3	03116 Making bricks, concrete slabs, hollow blocks, tiles etc.
03117 การผลิตสมุนไพรและยา	1.0	1.0	-	-	-	-	-	03117 Making herbal and medicinal preparations
03118 การฝึกอบรมและการเรียนรู้ที่เกี่ยวข้องกับการทำงานในกิจกรรมที่ไม่ใช่การผลิตขั้นต้นของครัวเรือน	-	-	-	-	-	-	-	03118 Training and studies in relation to work in non-primary production activities of households
0311x เวลาทำงานในกิจกรรมที่ไม่ใช่การผลิตขั้นต้นของครัวเรือน ซึ่งมีได้ระบุรายละเอียด	-	-	-	-	-	-	-	0311x Working time in non-primary production activities n.f.d
03121 การซื้อ/จัดหาวัสดุอุปกรณ์ที่ใช้ในกิจกรรมที่ไม่ใช่การผลิตขั้นต้นของครัวเรือน	0.9	1.2	0.6	1.8	0.9	0.7	-	03121 Purchasing/acquiring inputs
03122 การขาย/การจัดการผลผลิตที่ได้จากกิจกรรมที่ไม่ใช่การผลิตขั้นต้นของครัวเรือน	3.0	2.3	2.0	5.4	3.0	3.2	1.0	03122 Selling/disposing of outputs of non-primary production activities of households
03201 การทำงานในกิจกรรมที่ไม่ใช่การผลิตขั้นต้นของครัวเรือน	-	-	-	-	-	-	-	03201 Looking for work in non-primary production activities in household enterprise
03202 การทำ/ทำเองสิ่งปลูกสร้างในกิจกรรมที่ไม่ใช่การผลิตขั้นต้นของครัวเรือน	-	-	-	-	-	-	-	03202 Looking for/setting up business in non-primary production activities in household enterprise
03300 การเดินทางที่เกี่ยวข้องกับกิจกรรมที่ไม่ใช่การผลิตขั้นต้นของครัวเรือน	1.1	0.9	1.3	1.0	1.2	1.2	0.6	03300 Travel related to non-primary production of household
03900 การทำงานในกิจกรรมที่ไม่ใช่การผลิตขั้นต้นของครัวเรือน ซึ่งมีได้ระบุประเภทไว้ในที่อื่น	9.3	9.3	-	-	-	-	-	03900 Work for household in non-primary production activities n.e.c.
04 การทำงานในกิจกรรมก่อสร้างของครัวเรือน	8.1	8.2	8.4	7.4	7.7	9.0	8.3	04 Work for household in construction activities
04111 การก่อสร้างและการซ่อมแซมเพื่อการผสมผสานของครัวเรือนตนเอง	5.3	6.8	6.1	4.0	4.9	6.9	3.3	04111 Construction and repair for own capital formation
04112 การก่อสร้างและการซ่อมแซมอาคาร ถนน เขื่อน และสิ่งก่อสร้างอื่นๆ	7.4	7.4	7.7	7.4	7.2	8.0	7.7	04112 Construction and repair of buildings, roads, dams and other structures
04113 การก่อสร้างและการซ่อมแซมสิ่งปลูกสร้างที่อยู่กับถนน อาคาร สะพาน เขื่อน ฯลฯ ของชุมชน	8.3	-	-	-	-	8.3	-	04113 Community-organized construction
04114 การฝึกอบรมและการเรียนรู้ที่เกี่ยวข้องกับการทำงานในกิจกรรมการก่อสร้างซึ่งเป็นธุรกิจของครัวเรือน	-	-	-	-	-	-	-	04114 Training and studies in relation to work in construction activities in household enterprise
0411x เวลาทำงานในกิจกรรมการก่อสร้าง ซึ่งมีได้ระบุรายละเอียด	-	-	-	-	-	-	-	0411x Working time in construction activities n.f.d.
04120 การซื้อ/จัดหาวัสดุอุปกรณ์ที่ใช้ในกิจกรรมการก่อสร้างของครัวเรือน	1.8	0.3	-	1.1	3.8	-	-	04120 Purchasing/acquiring inputs/supplies for construction activities for household production
04201 การทำงานในกิจกรรมการก่อสร้างซึ่งเป็นธุรกิจของครัวเรือน	0.8	-	-	0.8	-	-	-	04201 Looking for work in construction activities in household enterprise
04202 การทำ/ทำเองสิ่งปลูกสร้างในกิจกรรมการก่อสร้างซึ่งเป็นธุรกิจของครัวเรือน	8.0	8.0	-	-	-	-	-	04202 household enterprise
04300 การเดินทางที่เกี่ยวข้องกับกิจกรรมการก่อสร้างของครัวเรือน	1.3	1.2	1.5	1.2	1.4	1.3	1.3	04300 Travel related to construction activities of households
04900 การทำงานในกิจกรรมการก่อสร้างของครัวเรือน ซึ่งมีได้ระบุประเภทไว้ในที่อื่น	-	-	-	-	-	-	-	04900 Work for household in construction activities n.e.c.

ตารางที่ 12 เวลาที่ใช้โดยเฉลี่ยของประชากรอายุตั้งแต่ 10 ปีขึ้นไป จำนวนตามวันที่บันทึกการใช้เวลาทำกิจกรรมหลัก ภาคกลาง (ต่อ)

TABLE 12. AVERAGE TIME OF PARTICIPANTS 10 YEARS OF AGE AND DAY OF DOING MAIN ACTIVITY, CENTRAL REGION (Contd.)

หน่วยเป็นชั่วโมงต่อวัน : Hour per day

กิจกรรมหลัก	วันที่ใช้เวลาทำกิจกรรม Day of Doing Activity							Main Activity
	จันทร์ Monday	อังคาร Tuesday	พุธ Wednesday	พฤหัสบดี Thursday	ศุกร์ Friday	เสาร์ Saturday	อาทิตย์ Sunday	
กิจกรรมหลัก	จันทร์	อังคาร	พุธ	พฤหัสบดี	ศุกร์	เสาร์	อาทิตย์	
ยอดรวม	Monday	Tuesday	Wednesday	Thursday	Friday	Saturday	Sunday	
Total								
05 การทำงานในกาให้บริการที่ก่อให้เกิดรายได้ของครัวเรือน	8.2	8.3	7.9	8.0	8.0	8.3	8.2	05 Work for household providing services for income
05111 การเตรียมและกระจายอาหารและเครื่องดื่มที่ปรุงขึ้นเอง	7.2	7.0	6.8	7.0	6.9	7.0	7.7	05111 Preparing and selling food and beverage
05112 การค้าขาย การขายตามบ้าน การขายตามข้างถนน การขายแผง	7.2	7.6	7.3	7.4	7.0	6.9	7.1	05112 Petty trading, door-to-door vending, street vending, hawking
05121 การประกอบ การติดตั้ง การรับแจ้งเครื่องมือ การบำรุงรักษา และการซ่อมแซมเครื่องมือเครื่องจักร	4.8	2.7	5.5	2.9	5.3	4.7	3.9	05121 Fitting, installing, tool setting, maintaining and repairing tools and machinery
05122 การซ่อมแซมยานยนต์	6.4	6.3	4.1	6.4	7.4	7.1	6.0	05122 Repair of vehicles
05123 การซ่อมแซมของใช้ส่วนบุคคล	6.7	9.6	6.1	7.8	4.8	8.2	2.2	05123 Repair of personal goods
05124 การซ่อมแซมของใช้ในครัวเรือน	5.1	5.7	7.6	1.5	7.0	3.7	7.2	05124 Repair of household goods
05131 การให้เช่าห้อง ที่พัก และงานที่เกี่ยวข้อง	3.5	6.6	7.3	2.2	5.0	0.2	2.3	05131 Renting out rooms, sleeping space and associated work
05132 การให้ยืมเงินและการยืมเงินเป็นเงิน : การแลกเปลี่ยนเงินตราต่างประเทศ	7.0	8.0	7.0	6.7	-	-	-	05132 Lending and collecting money; foreign exchange
05133 การพิมพ์ดีด การประมวลผลคำ การเขียนโปรแกรม การแปลข้อมูลเป็นรหัส	6.3	7.8	8.5	5.8	7.9	3.3	2.3	05133 Typing, word-processing, programming, encoding
05134 การบัญชี การทำบัญชี การให้บริการด้านกฎหมาย และการให้บริการที่เกี่ยวข้อง	3.0	5.4	2.3	1.1	8.5	3.4	-	05134 Accounting, bookkeeping, legal and related services
05135 การสอนพิเศษ	3.2	4.9	2.0	3.8	1.6	4.6	7.8	05135 Tutoring
05136 การให้บริการทางการแพทย์และทันตกรรม	8.0	-	7.7	-	9.6	-	-	05136 Provision of medical and dental services
05137 การให้บริการด้านการพยาบาล/การบำบัดรักษาโรค	5.4	1.6	3.6	10.4	7.6	3.5	-	05137 Provision of nursing/therapy services
05141 การให้บริการดูแลส่วนบุคคล	7.0	7.7	7.2	5.3	8.2	7.3	6.2	05141 Provision of personal care services
05142 การให้บริการดูแลสุขภาพที่ไม่ใช่ทางการแพทย์บำบัดรักษาโรค	6.6	7.5	2.0	4.1	4.0	9.0	2.2	05142 Provision of non-professional health-care
05151 การขนส่งสินค้า	6.9	7.6	10.3	6.5	6.8	4.6	6.2	05151 Transporting goods
05152 การขนส่งผู้โดยสาร	8.1	8.3	8.5	7.0	8.1	9.0	8.6	05152 Transporting passengers
05160 การให้บริการในครัวเรือนโดยได้รับค่าตอบแทน	7.2	6.4	7.2	7.4	7.1	7.1	7.3	05160 Providing paid domestic services
05170 การฝึกอบรมและการเรียนที่มิใช่ของบังคับทางการทำงานในกิจกรรมบริการ	4.2	6.0	2.7	4.0	-	0.3	-	05170 Training and studies related to work in service activities
05201 การทำงานหนักในกิจกรรมบริการซึ่งนับธุรกิจของครัวเรือน	-	-	-	-	-	-	-	05201 Looking for work in service activities in household enterprise
05202 การทำ/การก่อตั้งธุรกิจบริการในกิจกรรมบริการซึ่งนับธุรกิจของครัวเรือน	3.5	-	4.8	-	-	3.2	2.0	05202 Looking for/setting up business in service activities in household
05300 การเดินทางที่เกี่ยวข้องกับการให้บริการที่ก่อให้เกิดรายได้	1.2	1.2	1.1	1.3	1.2	1.4	1.0	05300 Travel related to providing services for income
05900 การทำงานด้านบริการที่ก่อให้เกิดรายได้ของครัวเรือน ซึ่งมีได้ผลประโยชน์อื่น	6.0	6.6	4.9	6.8	7.8	4.6	5.6	05900 Work for household providing services for income n.e.c.

ตารางที่ 12 เวลาที่ใช้โดยเฉลี่ยของประชากรอายุตั้งแต่ 10 ปีขึ้นไป จำแนกตามวันที่บันทึกการใช้เวลาทำกิจกรรมหลัก ภาคกลาง (ต่อ)

TABLE 12 AVERAGE TIME OF PARTICIPANTS 10 YEARS OF AGE AND DAY OF DOING MAIN ACTIVITY, CENTRAL REGION (Contd.)

หน่วยเป็นชั่วโมงต่อวัน : Hour per day

กิจกรรมหลัก	วันที่ใช้เวลาทำกิจกรรม Day of Doing Activity							Main Activity
	จันทร์ Monday	อังคาร Tuesday	พุธ Wednesday	พฤหัสบดี Thursday	ศุกร์ Friday	เสาร์ Saturday	อาทิตย์ Sunday	
กิจกรรมหลัก	จันทร์	อังคาร	พุธ	พฤหัสบดี	ศุกร์	เสาร์	อาทิตย์	
รวม	Monday	Tuesday	Wednesday	Thursday	Friday	Saturday	Sunday	
Total								
06 การให้บริการในครัวเรือนของตนเอง โดยไม่ได้รับค่าตอบแทน	2.2	2.3	2.2	2.3	2.0	2.2	2.7	06 Providing unpaid domestic services for own final use within household
06111 การจัดการด้านอาหาร	1.2	1.2	1.3	1.3	1.2	1.2	1.3	06111 Food management
06112 การทำความสะอาดและการดูแลรักษาที่อยู่อาศัยและบริเวณโดยรอบ	1.0	1.1	1.0	1.1	1.0	1.0	1.2	06112 Cleaning and upkeep of dwelling and surroundings
06113 การตกแต่ง การบำรุงรักษา และการซ่อมแซมสิ่งๆ น้อยๆ ด้วยตนเอง	1.4	1.3	1.2	1.4	1.3	1.2	1.3	06113 Do-it-yourself decoration, maintenance and small repairs
06114 การดูแลเสื้อผ้าและรองเท้า	1.2	1.2	1.1	1.1	1.0	1.2	1.4	06114 Care of textiles and footwear
06115 การจัดการครัวเรือน	0.7	0.4	1.1	0.4	0.6	0.4	0.6	06115 Household management
06116 การดูแลสัตว์เลี้ยง	0.7	0.6	0.7	0.7	0.6	0.7	0.7	06116 Pet care
06121 การเลือกซื้อ/การซื้อสินค้าและกิจกรรมที่เกี่ยวข้อง	0.7	0.6	0.7	0.7	0.6	0.6	0.8	06121 Shopping for/purchasing of goods and related activities
06122 การเลือกซื้อ/การรับบริการ และกิจกรรมที่เกี่ยวข้อง	0.8	0.5	1.5	1.0	0.6	0.8	0.7	06122 Shopping for/availling of services and related activities
06200 การเดินทางที่เกี่ยวข้องกับการให้บริการในครัวเรือนโดยไม่ได้รับค่าตอบแทน	0.7	0.6	0.7	0.7	0.7	0.7	0.8	06200 Travel related to provision of unpaid domestic services
06900 การบริการในครัวเรือนโดยไม่ได้รับค่าตอบแทน ซึ่งมีได้จัดประเภทไว้ในที่อื่น	1.2	1.4	-	1.0	1.0	-	-	06900 Unpaid domestic services n.e.c.
07 การให้บริการดูแลสมาชิกในครัวเรือน โดยไม่ได้รับค่าตอบแทน	2.5	2.7	2.2	2.6	2.3	2.3	2.8	07 Providing unpaid caregiving services to household members
07111 การดูแลเด็กทางด้านร่างกาย	2.6	2.7	2.5	2.5	2.3	2.6	3.2	07111 Caring for children/physical care
07112 การสอน การฝึกอบรม การช่วยเหลือเด็ก	1.0	0.9	0.8	1.0	0.9	1.1	1.2	07112 Teaching, training, helping children
07113 การพาเด็กไปสถานที่ไม่ใช่สถานศึกษา	0.7	0.7	0.6	0.7	0.6	0.8	0.8	07113 Accompanying children to places
07114 การดูแลผู้สูงอายุวัยตั้งแต่อยู่ในสถานศึกษา	2.1	1.5	2.2	2.4	1.7	2.2	2.8	07114 Minding children (passive care)
07121 การดูแลผู้สูงอายุทางด้านร่างกาย	2.6	2.8	1.8	2.7	2.5	1.1	2.3	07121 Caring for adults/physical care
07122 การดูแลผู้สูงอายุทางด้านอารมณ์	1.1	-	-	0.8	-	-	2.0	07122 Caring for adults/emotional support
07123 การพาผู้ใหญ่ไปยังสถานที่ต่าง ๆ	1.2	1.7	0.6	0.5	3.0	1.4	0.9	07123 Accompanying adults to places
07200 การเดินทางที่เกี่ยวข้องกับการให้บริการดูแลสมาชิกในครัวเรือนโดยไม่ได้รับค่าตอบแทน	1.0	1.0	0.8	0.9	0.9	1.0	1.1	07200 Travel related to unpaid caregiving services to household members
07900 การให้บริการดูแลสมาชิกในครัวเรือนโดยไม่ได้รับค่าตอบแทน ซึ่งมีได้จัดประเภทไว้ในที่อื่น	0.4	-	-	0.3	-	0.2	0.5	07900 Providing unpaid caregiving services to household members n.e.c

ตารางที่ 12 เวลาที่ใช้โดยเฉลี่ยของประชากรอายุตั้งแต่ 10 ปีขึ้นไป จำแนกตามวันที่บันทึกการใช้เวลาทำกิจกรรมหลัก ภาคกลาง (ต่อ)
 TABLE 12 AVERAGE TIME OF PARTICIPANTS 10 YEARS OF AGE AND DAY OF DOING MAIN ACTIVITY, CENTRAL REGION (Contd.)

หน่วยเป็นชั่วโมงต่อวัน : Hour per day

กิจกรรมหลัก	วันที่ใช้เวลาทำกิจกรรม Day of Doing Activity							Main Activity
	จันทร์ Monday	อังคาร Tuesday	พุธ Wednesday	พฤหัสบดี Thursday	ศุกร์ Friday	เสาร์ Saturday	อาทิตย์ Sunday	
กิจกรรมรวม Total	3.3	3.5	3.8	3.4	3.3	3.1	2.9	
08 การให้บริการชุมชนและการให้ความช่วยเหลือครัวเรือนอื่น								08 Providing community services and help to other households
08111 การให้ความช่วยเหลือครัวเรือนอื่นด้านการบำรุงรักษาและการจัดการครัวเรือน	2.5	2.9	3.5	1.9	2.3	1.3	2.7	08111 Household maintenance and management as help to other households
08112 การให้ความช่วยเหลือครัวเรือนอื่นด้านการซื้อ/การซื้อสินค้าและการรับบริการ	1.0	1.2	1.0	1.7	0.6	0.6	1.0	08112 Shopping for/purchasing of goods and services as help to other households
08113 การให้ความช่วยเหลือครัวเรือนอื่นด้านการก่อสร้าง การปรับปรุงสิ่งปลูกสร้าง และการซ่อมแซมที่อยู่อาศัย ฯลฯ	3.7	5.9	6.5	10.3	2.2	2.6	3.5	08113 Construction
08114 การให้ความช่วยเหลือครัวเรือนอื่นด้านการซ่อมแซมสินค้าอุปโภคบริโภคและของใช้ในครัวเรือน	4.3	1.3	-	-	-	9.0	1.7	08114 Repairs of consumer and household goods as help to other households
08115 การให้ความช่วยเหลือครัวเรือนอื่นโดยไม่ได้รับค่าตอบแทนด้านธุรกิจ/ฟาร์มและการจ้างงาน	3.5	3.1	1.3	1.5	3.4	4.8	2.8	08115 Unpaid help in business/farm and employment as help to other households
08116 การให้ความช่วยเหลือครัวเรือนอื่นด้านการดูแลเด็ก	3.0	3.6	3.7	3.4	2.3	3.4	2.6	08116 Childcare as help to other households
08117 การให้ความช่วยเหลือครัวเรือนอื่นด้านการดูแลผู้ใหญ่	2.1	1.3	1.0	3.3	2.5	2.1	2.2	08117 Adult care as help to other households
08118 การให้ความช่วยเหลือครัวเรือนอื่นด้านการขนส่ง	0.7	-	0.2	-	0.8	0.7	-	08118 Transportation assistance to other households
08121 การทำงานที่ชุมชน : การทำอาหารที่ร่วมฉลองกับชุมชน ฯลฯ	3.8	2.0	3.9	6.4	2.7	3.0	0.5	08121 Community organized work: cooking for collective celebrations etc.
08122 การทำงานเกี่ยวกับกิจกรรมชมเชย/ชมเชย/อาคาร การเตรียมพื้นที่ประชุม ฯลฯ	2.4	0.3	5.5	3.6	1.2	1.1	4.5	08122 Work on road/building repair
08123 การจัดการและการทำงานที่ชุมชนในการให้ความช่วยเหลือแก่หมู่บ้านท้องถิ่นอื่น	2.7	-	2.5	2.0	-	-	7.7	08123 Organizing and work on community-based assistance to villages, other sublocations
08124 การจัดการและการทำงานที่ชุมชนในการให้ความช่วยเหลือแก่ครอบครัวและบุคคล	-	-	-	-	-	-	-	08124 Organizing and work on community-based assistance to families and individuals
08131 การทำงานอาสาสมัครที่ห้องซักฟอก (ไม่ได้ให้ช่วยเหลือบุคคลอื่น โดยตรง)	4.9	8.2	1.5	1.5	7.0	3.8	4.1	08131 Volunteer work for organizations (not directly for individuals)
08132 การทำงานอาสาสมัครในนามองค์กร (ให้ความช่วยเหลือบุคคลอื่นโดยตรง)	3.0	-	2.5	-	3.3	3.8	2.8	08132 Volunteer work through organizations (extended directly to individuals)
08200 การเข้าร่วมประชุม	3.6	2.2	2.9	3.8	4.6	3.0	1.9	08200 Attendance in meetings
08300 การมีส่วนร่วมในความรู้คิดขอความช่วยเหลือและความรับผิดชอบที่เกี่ยวข้อง	1.6	-	2.3	1.2	2.0	8.0	1.4	08300 Involvement in civic and related responsibilities
08400 การเดินทางที่เกี่ยวข้องกับการให้ความช่วยเหลือครัวเรือนอื่นและการให้บริการชุมชน	0.9	0.7	0.7	0.7	1.0	1.1	1.0	08400 Travel related to community services and help to other households
08900 การให้ความช่วยเหลือครัวเรือนอื่นและการให้บริการชุมชน ซึ่งมีจัดประเภทไว้ในที่อื่น	0.9	0.3	0.3	-	0.7	1.3	-	08900 Community services and help to other households n.e.c.

ตารางที่ 12 เวลาที่ใช้โดยเฉลี่ยของประชากรอายุตั้งแต่ 10 ปีขึ้นไป จำแนกตามวันที่บันทึกการใช้เวลาทำกิจกรรมหลัก ภาคกลาง (ต่อ)

TABLE 12 AVERAGE TIME OF PARTICIPANTS 10 YEARS OF AGE AND DAY OF DOING MAIN ACTIVITY, CENTRAL REGION (Contd.)

หน่วยเป็นชั่วโมงต่อวัน : Hour per day

กิจกรรมหลัก	วันที่ใช้เวลาทำกิจกรรม Day of Doing Activity							Main Activity
	จันทร์ Monday	อังคาร Tuesday	พุธ Wednesday	พฤหัสบดี Thursday	ศุกร์ Friday	เสาร์ Saturday	อาทิตย์ Sunday	
09 การเรียนรู้	8.3	8.0	8.4	8.8	8.7	4.0	3.0	09 Learning
09111 การเรียนในโรงเรียน/มหาวิทยาลัย	6.3	6.4	6.5	6.4	6.3	5.2	5.5	09111 School/university attendance
09112 การหยุดพักการเรียนช่วงกลางวัน ในสถานศึกษาทั่วไป	0.5	0.4	0.4	0.5	0.4	0.4	0.5	09112 Breaks/waiting at place of general education
09113 การเรียนด้วยตนเองในหลักสูตรการศึกษาทางไกล (ซีดีโอ สื่อทางเสียง ระบบออนไลน์)	0.9	-	-	0.4	-	1.0	-	09113 Self-study for distance education course work (video, audio, online)
09120 การทำที่บ้าน การชมบทเรียน การวิจัยและกิจกรรมที่เกี่ยวข้องกับการศึกษาทั่วไป	1.4	1.3	1.4	1.3	1.3	1.8	1.6	09120 Homework, course review, research related to general education
09130 การเรียนเพิ่มเติม การศึกษานอกระบบ และหลักสูตรในช่วงกลาง	3.2	1.0	1.6	1.8	3.6	5.2	3.0	09130 Additional study, non-formal education and courses during free time
09140 การฝึกอบรมและการเรียนเพื่อพัฒนาอาชีพ/วิชาชีพ	6.0	6.0	8.2	7.3	4.0	6.9	3.0	09140 Career/professional development training and studies
09200 กิจกรรมอื่นๆ ที่เกี่ยวข้องกับการเรียนรู้	0.4	0.5	0.5	0.3	0.3	0.8	0.3	09200 Other activities carried out in relation to learning activities
09300 การเดินทางที่เกี่ยวข้องกับการเรียนรู้	1.3	1.2	1.3	1.3	1.3	1.4	1.1	09300 Travel related to learning
09900 กิจกรรมการเรียนรู้ ซึ่งมิได้จัดประเภทไว้ก่อน	-	-	-	-	-	-	-	09900 Learning activities n.e.c.
10 การเข้าสังคมและการมีส่วนร่วมในชุมชน	1.4	1.4	1.3	1.4	1.2	1.4	1.7	10 Socializing and community participation
10111 การพูดคุย การสนทนา	1.2	1.3	1.2	1.2	1.1	1.2	1.4	10111 Talking, conversing
10112 กิจกรรมการเข้าสังคม	2.4	2.1	2.6	2.2	2.5	2.2	2.9	10112 Socializing activities
10113 การอ่านและการเขียนจดหมาย	1.5	0.8	0.7	0.7	1.1	5.5	-	10113 Reading and writing mail
10114 กิจกรรมการไม่เข้าสังคม/การต่อต้านสังคม/การอดสังคมนับแต่	0.5	0.3	-	-	-	0.5	-	10114 Unsocial/antisocial/negative social activities
1011x การเข้าสังคมและการติดต่อสื่อสาร ซึ่งมิได้ระบุรายละเอียด	-	-	-	-	-	-	-	1011x Socializing and communication n.f.d.
10121 การมีส่วนร่วมในเหตุการณ์ของทางวัฒนธรรม/ประวัติศาสตร์/ของชุมชน	2.1	1.0	1.3	2.2	4.8	0.3	2.0	10121 Participating in community celebrations of cultural/historic events
10122 การมีส่วนร่วมในพิธีกรรม/เหตุการณ์ของชุมชน (ที่ไม่เกี่ยวข้องกับความ)	3.2	4.4	3.2	2.7	2.0	7.6	2.8	10122 Participating in community rites/events (non-religious)
10123 การมีส่วนร่วมในงานสังคมนอกชุมชน (งานดนตรี งานเต้นรำ ฯลฯ)	2.5	-	-	-	2.5	-	-	10123 Participating in community social functions (music, dance etc.)
1012x การมีส่วนร่วมในชุมชน ซึ่งมิได้ระบุรายละเอียด	-	-	-	-	-	-	-	1012x Community participation n.f.d.
10200 การเดินทางที่เกี่ยวข้องกับการเข้าสังคมและการมีส่วนร่วมในชุมชน	0.8	0.6	0.7	0.7	0.8	0.9	1.1	10200 Travel related to socializing and community participation
10900 การเข้าสังคมและการมีส่วนร่วมในชุมชน ซึ่งมิได้จัดประเภทไว้ก่อน	7.4	-	-	1.1	4.9	8.5	-	10900 Socializing and community participation n.e.c.

ตารางที่ 12 เวลาที่ใช้โดยเฉลี่ยของประชากรอายุตั้งแต่ 10 ปีขึ้นไป จำแนกตามวันที่บันทึกการใช้เวลาทำกิจกรรมหลัก ภาคกลาง (ต่อ)
 TABLE 12 AVERAGE TIME OF PARTICIPANTS 10 YEARS OF AGE AND DAY OF DOING MAIN ACTIVITY, CENTRAL REGION (Contd.)

หน่วยเป็นชั่วโมงต่อวัน : Hour per day

กิจกรรมหลัก	วันที่ใช้เวลาทำกิจกรรม Day of Doing Activity							Main Activity
	จันทร์ Monday	อังคาร Tuesday	พุธ Wednesday	พฤหัสบดี Thursday	ศุกร์ Friday	เสาร์ Saturday	อาทิตย์ Sunday	
11 การเข้าชมพิพิธภัณฑ์/สถานที่ทางวัฒนธรรม การบันเทิง และการกีฬา	2.9	3.4	4.4	1.6	2.4	3.1	2.9	11 Attending/visiting cultural, entertainment and sports events/venues
11111 การเข้าชมพิพิธภัณฑ์ ห้องแสดงงานศิลปะ อุทยานประวัติศาสตร์/วัฒนธรรม	1.9	2.0	-	1.3	-	4.4	1.3	11111 Visit museum, art gallery, historical/cultural park, heritage site
11112 การเข้าชมภาพยนตร์	2.4	2.5	3.6	1.8	2.1	2.2	2.6	11112 Attendance at movies/cinema
11113 การเข้าชมการแสดงที่โรงละคร โรงโอลิป่า สถานที่แสดงบัลเลต์ สถานที่แสดงดนตรี	2.2	-	4.5	-	-	-	1.2	11113 Attendance at theatre, opera, ballet, concerts
11119 การเข้าชมเหตุการณ์ทางวัฒนธรรมมวลชนอื่นๆ	-	-	-	-	-	-	-	11119 Attendance at other specified mass cultural events
11120 การเข้าชมสวนสัตว์ สวนพฤกษศาสตร์ ศูนย์รวมความบันเทิง จมอยกรีนบ้านผีสิงค้ำ ฯลฯ	2.2	3.3	2.9	-	2.7	2.9	1.2	11120 Attendance/visit to zoo, animal park
11131 การเข้าชมการแข่งขันกีฬาอาชีพ	1.4	-	-	0.8	1.8	-	-	11131 Attendance at professional sports events
11132 การเข้าชมการแข่งขันกีฬาสมัครเล่น	1.6	2.1	1.0	1.4	-	1.5	1.9	11132 Attendance at amateur sports events
11200 การเดินทางที่เกี่ยวข้องกับการเข้าชมสถานที่ทางวัฒนธรรม การบันเทิง และการกีฬา	1.2	0.8	1.0	0.7	0.8	1.3	1.5	11200 Travel related to attending/visiting cultural, entertainment and sports events/venues
11900 การเข้าชมสถานที่ทางวัฒนธรรม การบันเทิง และการกีฬา ซึ่งมีได้งบประมาณที่เงินที่อื่น	1.2	-	-	-	-	0.3	2.2	11900 Attending/visiting sports, entertainment and cultural events/venues n.e.c.
12 งานอดิเรก การเล่นเกม และกิจกรรมว่างอื่นๆ	2.2	2.1	1.9	2.0	1.4	3.0	2.7	12 Hobbies, games and other pastime activities
12111 ทัศนศิลป์	4.3	-	2.7	6.5	-	1.0	7.0	12111 Visual arts
12112 วรรณศิลป์	-	-	-	-	-	-	-	12112 Literary arts
12113 ศิลปะการแสดง (การแสดงเดี่ยว การแสดงเดี่ยว การแสดงละคร)	1.8	2.1	1.6	2.3	1.3	3.2	2.1	12113 Performing arts (dance, music, theatre)
1211x ทัศนศิลป์ วรรณศิลป์ และศิลปะการแสดง ซึ่งมีได้งบประมาณแยก	-	-	-	-	-	-	-	1211x Visual, literary and performing arts n.f.d.
12120 งานอดิเรกที่ใช้รวมหรือรวมเฉพาะอย่างและหรือหลักสูตรที่เกี่ยวข้อง	3.0	2.4	4.1	2.8	5.0	3.0	3.3	12120 Technical hobbies and related courses
12131 เกมที่เล่นคนเดียว	2.8	1.3	1.6	5.8	1.1	5.3	0.6	12131 Solo games
12132 เกมไพ่ เกมที่เล่นบนกระดาน	1.5	1.7	0.8	1.5	2.8	1.2	1.3	12132 Card games, board games
12133 เกมคอมพิวเตอร์ (รวมทั้ง ผู้เกมคอมพิวเตอร์และวีซีดีเกม)	2.0	1.7	2.2	1.9	1.4	2.6	2.0	12133 Computer games (including arcade and video games)
12134 เกมที่เล่นเป็นกลุ่ม	1.7	2.2	1.7	1.2	1.1	2.4	2.6	12134 Social/group games
12135 การพนันหรือการเสี่ยงโชค	3.6	3.9	3.6	2.7	2.0	4.7	4.0	12135 Gambling
1213x การเล่นเกมและกิจกรรมว่างอื่นๆ ซึ่งมีได้งบประมาณแยก	-	-	-	-	-	-	-	1213x Playing games and other pastimes n.f.d.
12200 การเดินทางที่เกี่ยวข้องกับงานอดิเรก การเล่นเกม และกิจกรรมว่างอื่นๆ	0.8	0.5	1.4	0.6	0.6	0.8	0.8	12200 Travel related to hobbies, games and other pastimes
12900 งานอดิเรก การเล่นเกม และกิจกรรมว่างอื่นๆ ซึ่งมีได้งบประมาณที่เงินที่อื่น	1.0	0.6	1.0	-	1.9	3.7	1.2	12900 Hobbies, games and other pastimes n.e.c.

ตารางที่ 12 เวลาที่ใช้โดยเฉลี่ยของประชากรอายุตั้งแต่ 10 ปีขึ้นไป จำแนกตามวันที่บันทึกการใช้เวลาทำกิจกรรมหลัก ภาคกลาง (ต่อ)

TABLE 12. AVERAGE TIME OF PARTICIPANTS 10 YEARS OF AGE AND DAY OF DOING MAIN ACTIVITY, CENTRAL REGION (Contd.)

หน่วยเป็นชั่วโมงต่อวัน : Hour per day

กิจกรรมหลัก	วันที่ใช้เวลาทำกิจกรรม Day of Doing Activity							อาทิตย์ Sunday	Main Activity
	จันทร์ Monday	อังคาร Tuesday	พุธ Wednesday	พฤหัสบดี Thursday	ศุกร์ Friday	เสาร์ Saturday	อาทิตย์ Sunday		
13 การมีส่วนร่วมในกีฬาในร่มและกลางแจ้ง และหัตถ์อุตสาหกรรมที่เกี่ยวข้อง	1.3	1.0	1.3	1.2	1.2	1.2	1.2	1.5	13 Indoor and outdoor sports participation and related courses
13111 การเดินและการวิ่งทางไกล : การวิ่งและการวิ่งระยะยาว	0.9	0.8	1.0	1.0	0.8	1.0	1.0	1.0	13111 Walking and hiking; jogging and running
13112 การขี่จักรยาน การเล่นสเก็ต การเล่นสเก็ตบอร์ด	1.2	1.4	1.3	0.9	0.9	1.5	1.3	1.3	13112 Biking, skating, skateboarding
13113 แอโรบิก โยคะ การฝึกโยคะ การฝึกโยคะ และโปรแกรมฟิตเนสอื่นๆ	0.8	0.9	0.7	0.9	0.8	0.8	0.9	0.9	13113 Aerobics, yoga, weight-training and other fitness programmes
13114 กีฬาประเภททีมที่เล่นในร่มเป็นลูกบอล	1.5	1.8	1.0	1.5	1.1	0.9	2.3	2.7	13114 Ball games, individual sports
13115 กีฬาประเภททีมที่เล่นกลางแจ้งเป็นลูกบอล	1.3	1.3	1.1	1.3	1.2	1.3	1.6	1.5	13115 Ball games, team sports
13116 กีฬาทางน้ำ	3.5	1.0	2.9	2.8	3.9	3.1	3.8	3.7	13116 Water sports
13117 กีฬาฤดูหนาว/กีฬาบนน้ำแข็ง/กีฬาบนหิมะ	-	-	-	-	-	-	-	-	13117 Winter/ice/snow sports
13118 กีฬาที่มีรถจักรยาน	1.8	-	-	-	-	0.8	2.2	-	13118 Contact sports
13121 การขี่จักรยาน	0.6	0.3	1.2	-	-	0.5	-	-	13121 Camping
13122 การขี่ม้า	-	-	-	-	-	-	-	-	13122 Horseback-riding
13123 การขี่รถจักรยานยนต์และรถจักรยานยนต์	1.8	4.1	1.2	1.2	1.5	1.8	0.8	1.8	13123 Pleasure drives, sightseeing
13200 การเดินทางที่เกี่ยวข้องกับการมีส่วนร่วมในกีฬาในร่มและกลางแจ้ง และหัตถ์อุตสาหกรรมที่เกี่ยวข้อง	0.7	0.7	0.6	0.7	0.5	0.6	0.9	0.9	13200 Travel related to indoor and outdoor sports participation and related courses
13900 การมีส่วนร่วมในกีฬาในร่มและกลางแจ้ง และหัตถ์อุตสาหกรรมที่เกี่ยวข้อง ซึ่งมีได้จัดประเภทไว้ในที่อื่น	0.6	-	0.7	0.5	-	-	-	-	13900 Indoor and outdoor sports participation and related courses n.e.c.
14 สื่อมวลชน	3.0	3.0	2.9	2.9	2.7	3.2	3.7	3.7	14 Mass media
14111 การอ่านหนังสือ	1.2	1.1	1.1	1.4	1.4	1.1	1.1	1.4	14111 Reading books
14112 การอ่านวารสารหรือสิ่งพิมพ์ที่ออกตามกำหนดเวลา	0.7	0.6	0.7	0.7	0.6	0.7	0.7	0.8	14112 Reading periodicals
14119 การอ่านสิ่งพิมพ์เฉพาะอื่นๆ	1.3	1.4	0.9	0.9	1.2	2.0	2.0	0.7	14119 Reading other specified materials
1411x การอื่น ซึ่งมีได้ระบุรายละเอียด	-	-	-	-	-	-	-	-	1411x Reading n.f.d.
14121 การดู/การฟังโทรทัศน์	2.8	2.8	2.7	2.7	2.6	3.1	3.4	3.4	14121 Watching/listening to television
14122 การดู/การฟังวิดีโอ	2.1	2.2	2.0	1.5	1.7	2.5	2.7	2.7	14122 Watching/listening to video programmes
14131 การฟังวิทยุ	1.8	2.2	1.6	1.8	1.5	1.7	2.2	2.2	14131 Listening to radio programmes
14132 การฟังสื่อเคลื่อนที่	1.3	0.8	1.5	1.7	1.1	1.4	1.4	1.2	14132 Listening to other audio media
1413x การฟังวิทยุและเครื่องเสียง ซึ่งมีได้ระบุรายละเอียด	-	-	-	-	-	-	-	-	1413x Listening to radio and audio devices n.f.d.
14141 การใช้เทคโนโลยีคอมพิวเตอร์เพื่อการอ่าน	1.3	0.9	1.3	1.3	1.0	2.4	1.6	1.6	14141 Using computer technology for reading
14142 การใช้เทคโนโลยีคอมพิวเตอร์เพื่อการดู/การฟัง	1.8	1.5	1.7	2.2	1.8	1.3	2.3	2.3	14142 Using computer technology for video/audio
14143 การใช้อินเทอร์เน็ต การดาวน์โหลด การอัปโหลด	1.9	1.8	1.7	2.2	1.9	2.3	2.0	2.0	14143 Surfing the Internet; downloading, uploading
1414x การใช้เทคโนโลยีคอมพิวเตอร์ ซึ่งมีได้ระบุรายละเอียด	-	-	-	-	-	-	-	-	1414x Using computer technology n.f.d.
14200 การไปเยี่ยมชม	0.8	0.2	1.3	0.7	0.6	0.6	0.4	1.2	14200 Visiting library
14300 การเดินทางที่เกี่ยวข้องกับสื่อมวลชน	0.6	0.4	0.7	0.5	0.6	0.5	0.7	0.7	14300 Travel related to mass media
14900 สื่อมวลชน, ซึ่งมีได้จัดประเภทไว้ในที่อื่น	-	-	-	-	-	-	-	-	14900 Mass media n.e.c.

ตารางที่ 12 เวลาที่ใช้โดยเฉลี่ยของประชากรอายุตั้งแต่ 10 ปีขึ้นไป จำนวนตามวันที่บันทึกการใช้เวลาทำกิจกรรมหลัก ภาคกลาง (ต่อ)

TABLE 12 AVERAGE TIME OF PARTICIPANTS 10 YEARS OF AGE AND DAY OF DOING MAIN ACTIVITY, CENTRAL REGION (Contd.)

หน่วยเป็นชั่วโมงต่อวัน : Hour per day

กิจกรรมหลัก	วันที่ใช้เวลาทำกิจกรรม Day of Doing Activity							Main Activity	
	ยอดรวม Total	จันทร์ Monday	อังคาร Tuesday	พุธ Wednesday	พฤหัสบดี Thursday	ศุกร์ Friday	เสาร์ Saturday		อาทิตย์ Sunday
15 การดูแลและการดำเนินชีวิตส่วนบุคคล	11.9	11.7	11.8	12.0	12.0	11.6	11.9	12.7	15 Personal care and maintenance
15111 การนอนหลับ/พักผ่อน/การนอนหลับปกติ	8.1	8.1	8.1	8.2	8.2	8.0	8.2	8.5	15111 Night sleep/essential sleep
15112 การนอนหลับ/การรับหลับ	1.9	1.8	1.8	1.9	2.0	2.0	1.8	1.8	15112 Incidental sleep/naps
15113 การนอนไม่หลับ	1.6	1.7	1.5	1.3	1.6	2.0	1.5	1.7	15113 Sleeplessness
1511x การนอนและกิจกรรมที่เกี่ยวข้อง ซึ่งมีได้ระบุละเอียด	-	-	-	-	-	-	-	-	1511x Sleep and related activities n.f.d.
15121 การรับประทานอาหาร/อาหารว่าง	1.4	1.4	1.4	1.4	1.4	1.4	1.5	1.5	15121 Eating meals/snack
15122 การดื่มเครื่องดื่มจากการดื่มพร้อมกับอาหารหรืออาหารว่าง	0.6	0.6	0.5	0.6	0.5	0.6	0.6	0.7	15122 Drinking other than with meal or snack
1512x การรับประทานอาหารและเครื่องดื่ม ซึ่งมีได้ระบุละเอียด	-	-	-	-	-	-	-	-	1512x Eating and drinking n.f.d.
15131 การดูแลสุขอนามัยส่วนบุคคล	1.0	1.0	1.0	1.0	1.0	1.0	1.1	1.1	15131 Personal hygiene and care
15132 การดูแลสุขภาพ/ด้านการแพทย์ด้วยตนเอง	2.1	2.0	2.7	2.6	3.2	2.2	1.0	2.2	15132 Healthy/medical care to oneself
15141 การได้รับการดูแลส่วนบุคคลจากบุคคลอื่น	1.7	1.9	1.4	2.0	1.7	1.8	1.8	1.3	15141 Receiving personal care from others
15142 การได้รับการดูแลสุขภาพ/ด้านการแพทย์จากบุคคลอื่น	1.9	2.2	1.7	1.8	2.0	1.8	1.6	2.5	15142 Receiving healthy/medical care from others
15151 การสวดมนต์ การทำสมาธิ และการทำกิจกรรมทางจิตวิญญาณอื่นๆ	0.6	0.6	0.5	0.7	0.8	0.6	0.6	0.7	15151 Private prayer, meditation, and other informal spiritual activities
15152 การมีส่วนร่วมในกิจกรรมทางศาสนา (การปฏิบัติตามหลักพิธีซึ่งบังคับทางศาสนา)	0.9	0.6	1.0	0.8	1.3	1.0	0.7	1.3	15152 Participating in religious activities (formal practice of religion)
15161 การไม่ทำกิจกรรมใดๆ : การพักผ่อน การผ่อนคลาย	1.0	1.0	1.1	1.1	1.1	1.1	1.0	1.1	15161 Doing nothing; resting, relaxing
15162 การสูบบุหรี่	0.7	0.7	0.5	1.0	1.0	0.6	0.5	0.5	15162 Smoking
15163 การไตร่ตรอง/การครุ่นคิด การคิด การวางแผน	0.9	0.5	1.6	0.6	1.0	0.5	1.2	-	15163 Reflecting/meditating, thinking, planning
15200 การเดินทางที่เกี่ยวข้องกับกิจกรรมและการดำเนินชีวิตส่วนบุคคล	0.8	0.8	0.7	0.9	0.7	0.8	0.9	1.1	15200 Travel related to personal care and maintenance activities
15900 กิจกรรมการดูแลและการดำเนินชีวิตส่วนบุคคล ซึ่งมีได้จัดประเภทไว้เป็นอย่างอื่น	1.8	0.8	0.9	4.0	-	-	0.5	-	15900 Personal care and maintenance activities n.e.c.

ตารางที่ 13 เวลาที่ใช้โดยเฉลี่ยของประชากรอายุตั้งแต่ 10 ปีขึ้นไป จำแนกตามกิจกรรมรอง เพศ และเขตการปกครอง ภาคกลาง

TABLE 13 AVERAGE TIME OF PARTICIPANTS 10 YEARS OF AGE AND OVER BY SECONDARY ACTIVITY, SEX AND AREA, CENTRAL REGION

หน่วยเป็นชั่วโมงต่อวัน : Hour per day

กิจกรรมหลัก	ยอดรวม				ในเขตเทศบาล				นอกเขตเทศบาล				Main Activity
	Total		Municipal Area		Non-municipal Area		Total		Male		Female		
	ชาย	หญิง	ชาย	หญิง	ชาย	หญิง	รวม	ชาย	หญิง	รวม	ชาย	หญิง	
01 การทำงานในหน่วยงานเอกชน รัฐวิสาหกิจ รัฐบาล องค์การที่ไม่แสวงหากำไร (ทำงานในระบบ)	1.1	1.1	1.1	1.1	1.1	1.1	1.1	1.1	1.1	1.1	1.1	1.1	01 Formal sector work
01111 เวลาทำงานในงานหลัก	0.7	0.6	0.7	0.6	1.0	0.4	0.7	0.6	0.6	0.7	0.6	0.7	01111 Working time in main job
01112 เวลาทำงานในงานอื่นๆ	0.7	1.0	0.4	0.4	0.5	0.8	0.7	1.3	1.3	0.7	1.3	0.3	01112 Working time in other jobs
01113 เวลาทำงานของนักเรียนนักศึกษาฝึกงาน และตำแหน่งที่เกี่ยวข้อง	-	-	-	-	-	-	-	-	-	-	-	-	01113 Working time as apprentice, intern and related positions
01114 การหยุดพักร้อนสั้นๆ และการดูเฒ่าคนชรา	0.5	0.5	0.5	0.5	0.6	0.5	0.5	0.5	0.5	0.5	0.5	0.5	01114 Short breaks and interruptions from work
01115 การฝึกอบรมและการเรียนที่เกี่ยวข้องกับการทำงานในระบบ	0.5	-	0.5	-	-	-	0.5	-	-	0.5	-	0.5	01115 Training and studies in relation to work in the "formal sector"
0111x เวลาทำงานในระบบ ซึ่งมีได้ระบบและยืด	-	-	-	-	-	-	-	-	-	-	-	-	0111x Working time in "formal sector" employment n.f.d
01121 เวลาที่ใช้ในการรอคอย/หลังการทำงาน	0.5	0.5	0.4	0.4	0.8	0.4	0.4	0.4	0.4	0.4	0.4	0.4	01121 Idle time before/after work
01122 การหยุดพักกลางวันจากการทำงาน	1.0	1.0	1.0	1.0	1.0	1.0	1.0	1.0	1.0	1.0	1.0	1.0	01122 Lunch break from work
01201 การพำนักในระบบ	-	-	-	-	-	-	-	-	-	-	-	-	01201 Looking for work in the "formal sector"
01202 การหา/ยกของสิ่งของในระบบ	-	-	-	-	-	-	-	-	-	-	-	-	01202 Looking for/setting up business in the "formal sector"
01300 การเดินทางที่เกี่ยวข้องกับการทำงานในระบบ	-	-	-	-	-	-	-	-	-	-	-	-	01300 Travel related to work in the "formal sector"
01900 การทำงานในระบบ ซึ่งมีได้ระบบมาที่อื่น	-	-	-	-	-	-	-	-	-	-	-	-	01900 Work in the "formal sector" n.e.c.
02 การทำงานในกิจกรรมการผลิตขั้นต้นของครัวเรือน	1.8	3.2	0.9	0.9	-	0.5	1.8	3.2	0.9	1.8	0.9	0.9	02 Work for household in primary production activities
02111 การเพาะปลูกและต้นไม้ พืชผักสวนครัว	1.5	3.5	0.7	-	-	-	1.5	3.5	0.7	1.5	0.7	0.7	02111 Growing of crops and trees, kitchen gardening
02112 การเลี้ยงสัตว์ การผลิตผลิตภัณฑ์จากสัตว์ การบริการสัตว์เลี้ยง	1.1	1.2	0.5	0.5	-	0.5	1.2	1.2	0.5	1.2	0.5	0.5	02112 Farming of animals; production of animal products; animal husbandry services
02113 การตัดสัตว์ การตัดสัตว์ และการผลิตหนังสัตว์	-	-	-	-	-	-	-	-	-	-	-	-	02113 Hunting, trapping and production of animal skins
02114 การทำของป่า การตัดไม้ การเก็บเห็ด และการรวมอื่นๆ ที่เกี่ยวข้องไม่ได้	-	-	-	-	-	-	-	-	-	-	-	-	02114 Gathering of wild products, woodcutting, gathering firewood and other forestry activities
02115 การประมงและการเลี้ยงสัตว์น้ำ/สิ่งมีชีวิตที่อยู่น้ำ	4.7	4.7	-	-	-	-	4.7	4.7	-	4.7	-	-	02115 Fishing and fish/aquatic farming
02116 การทำเหมืองแร่และเหมืองหิน	-	-	-	-	-	-	-	-	-	-	-	-	02116 Mining and quarrying
02117 การเก็บน้ำ	-	-	-	-	-	-	-	-	-	-	-	-	02117 Collecting water
02118 การฝึกอบรมและการเรียนที่เกี่ยวข้องกับการทำงานในกิจกรรมการผลิตขั้นต้นของครัวเรือน	-	-	-	-	-	-	-	-	-	-	-	-	02118 Training and studies in relation to work in primary production activities of households
0211x เวลาทำงานในกิจกรรมการผลิตขั้นต้น ซึ่งมีได้ระบบและยืด	-	-	-	-	-	-	-	-	-	-	-	-	0211x Working time in primary production activities n.f.d.
02121 การซื้อ/จัดหาวัตถุดิบที่ใช้ในกิจกรรมการผลิตขั้นต้นของครัวเรือน	-	-	-	-	-	-	-	-	-	-	-	-	02121 Purchasing/acquiring inputs/supplies used for primary production activities of households
02122 การขาย/การจัดการผลิตภัณฑ์ที่ใช้ในกิจกรรมการผลิตขั้นต้นของครัวเรือน	1.0	1.0	1.0	1.0	-	-	1.0	1.0	1.0	1.0	1.0	1.0	02122 Selling/disposing of outputs of primary production activities of households
02201 การพำนักในกิจกรรมการผลิตขั้นต้นซึ่งเป็นธุรกิจของครัวเรือน	-	-	-	-	-	-	-	-	-	-	-	-	02201 Looking for work in primary production activities in household enterprise
02202 การหา/ยกของสิ่งของที่ใช้ในกิจกรรมการผลิตขั้นต้นซึ่งเป็นธุรกิจของครัวเรือน	-	-	-	-	-	-	-	-	-	-	-	-	02202 Looking for/setting up business in primary production activities in household enterprise
02300 การเดินทางที่เกี่ยวข้องกับกิจกรรมการผลิตขั้นต้นของครัวเรือน	-	-	-	-	-	-	-	-	-	-	-	-	02300 Travel related to primary production activities of households
02900 การทำงานในกิจกรรมการผลิตขั้นต้นของครัวเรือน ซึ่งมีได้ระบบมาที่อื่น	-	-	-	-	-	-	-	-	-	-	-	-	02900 Work for households in primary production activities n.e.c.

ตารางที่ 13 เวลาที่ใช้โดยเฉลี่ยของประชากรอายุตั้งแต่ 10 ปีขึ้นไป จำแนกตามกิจกรรมรอง เพศ และเขตการปกครอง ภาคกลาง (ต่อ)

TABLE 13 AVERAGE TIME OF PARTICIPANTS 10 YEARS OF AGE AND OVER BY SECONDARY ACTIVITY, SEX AND AREA, CENTRAL REGION (Contd.)

หน่วยเป็นชั่วโมงต่อวัน : Hour per day

กิจกรรมหลัก	ยอดรวม			ในเขตเทศบาล			นอกเขตเทศบาล			Main Activity
	Total		หญิง Female	Municipal Area		หญิง Female	Non-municipal Area		หญิง Female	
	รวม Total	ชาย Male		รวม Total	ชาย Male		รวม Total	ชาย Male		
03 การทำงานในกิจกรรมที่ไม่ใช่การผลิตขั้นต้นของครัวเรือน	1.9	1.8	2.0	2.3	-	2.3	1.6	1.8	0.8	03 Work for household in non-primary production activities
03111 การนวดการผลิตผักที่ตัดอาหาร	-	-	-	-	-	-	-	-	-	03111 Processing of food products
03112 การผลิตเครื่องดื่มร้อนและเครื่องดื่มอื่นๆ	1.2	-	1.2	1.2	-	1.2	-	-	-	03112 Making of other food products and beverages
03113 การผลิตเสื้อผ้า เครื่องแต่งกาย เครื่องหนัง และผลิตภัณฑ์ที่เกี่ยวข้อง	2.5	-	2.5	2.5	-	2.5	-	-	-	03113 Making textiles, wearing apparel, leather and associated products
03114 การผลิตงานหัตถกรรมจากวัสดุพลาสติก	2.0	1.8	2.1	2.6	-	2.6	1.6	1.8	0.8	03114 Craft-making using all types of materials
03115 การเตรียมและการแปรรูปพืชยาสูบ	-	-	-	-	-	-	-	-	-	03115 Tobacco preparing and curing
03116 การผลิตอิฐ แผ่นคอนกรีต อิฐบล็อก กระเบื้อง ฯลฯ	-	-	-	-	-	-	-	-	-	03116 Making bricks, concrete slabs, hollow blocks, tiles etc.
03117 การผลิตสมุนไพรและยา	-	-	-	-	-	-	-	-	-	03117 Making herbal and medicinal preparations
03118 การฝึกอบรมและการเรียนรู้เกี่ยวกับการทำงานในกิจกรรมที่ไม่ใช่การผลิตขั้นต้นของครัวเรือน	-	-	-	-	-	-	-	-	-	03118 Training and studies in relation to work in non-primary production activities of households
0311x เวลาทำงานในกิจกรรมที่ไม่ใช่การผลิตขั้นต้นของครัวเรือน ซึ่งมีระยะเวลาเฉลี่ย	-	-	-	-	-	-	-	-	-	0311x Working time in non-primary production activities n.f.d
03121 การจัดซื้อ/จัดหาวัตถุดิบเพื่อใช้ในการผลิตขั้นต้นของครัวเรือน	-	-	-	-	-	-	-	-	-	03121 Purchasing/acquiring inputs
03122 การขาย/การกระจายผลิตภัณฑ์ที่ได้จากกิจกรรมที่ไม่ใช่การผลิตขั้นต้นของครัวเรือน	-	-	-	-	-	-	-	-	-	03122 Selling/disposing of outputs of non-primary production activities of households
03201 การหางานทำในกิจกรรมที่ไม่ใช่การผลิตขั้นต้นของครัวเรือน	-	-	-	-	-	-	-	-	-	03201 Looking for work in non-primary production activities in household enterprise
03202 การเช่า/การก่อสร้างธุรกิจครัวเรือนที่ไม่ใช่การผลิตขั้นต้นของครัวเรือน	-	-	-	-	-	-	-	-	-	03202 Looking for/setting up business in non-primary production activities in household enterprise
03300 การเดินทางที่เกี่ยวข้องกับกิจกรรมที่ไม่ใช่การผลิตขั้นต้นของครัวเรือน	-	-	-	-	-	-	-	-	-	03300 Travel related to non-primary production of household
03900 การทำงานในกิจกรรมที่ไม่ใช่การผลิตขั้นต้นของครัวเรือน ซึ่งมีได้งบประมาณไว้ในที่อื่น	-	-	-	-	-	-	-	-	-	03900 Work for household in non-primary production activities n.e.c.
04 การทำงานในกิจกรรมก่อสร้างของครัวเรือน	2.3	0.8	2.8	-	-	-	2.3	0.8	2.8	04 Work for household in construction activities
04111 การก่อสร้างและการซ่อมแซมกิจการส่วนบุคคลของครัวเรือนตนเอง	2.8	-	2.8	-	-	-	2.8	-	2.8	04111 Construction and repair for own capital formation
04112 การก่อสร้างและการซ่อมแซมอาคาร ถนน เสาเข็ม และสิ่งก่อสร้างอื่นๆ	0.8	0.8	-	-	-	-	0.8	0.8	-	04112 Construction and repair of buildings, roads, dams and other structures
04113 การก่อสร้างและการซ่อมแซมอาคาร สถานที่สาธารณะ เสาเข็ม เสา และสิ่งก่อสร้างอื่นๆ	-	-	-	-	-	-	-	-	-	04113 Community-organized construction
04114 การฝึกอบรมและการเรียนรู้ที่เกี่ยวข้องกับการทำงานในกิจกรรมการก่อสร้างซึ่งเป็นธุรกิจของครัวเรือน	-	-	-	-	-	-	-	-	-	04114 Training and studies in relation to work in construction activities in household enterprise
0411x เวลาทำงานในกิจกรรมการก่อสร้าง ซึ่งมีระยะเวลาเฉลี่ย	-	-	-	-	-	-	-	-	-	0411x Working time in construction activities n.f.d.
04120 การจัดซื้อ/จัดหาวัตถุดิบเพื่อใช้ในการก่อสร้างของครัวเรือน	-	-	-	-	-	-	-	-	-	04120 Purchasing/acquiring inputs/supplies for construction activities for household production
04201 การหางานทำในกิจกรรมการก่อสร้างซึ่งเป็นธุรกิจของครัวเรือน	-	-	-	-	-	-	-	-	-	04201 Looking for work in construction activities in household enterprise
04202 การเช่า/การก่อสร้างธุรกิจครัวเรือนที่ไม่ใช่การผลิตขั้นต้นของครัวเรือน	-	-	-	-	-	-	-	-	-	04202 household enterprise
04300 การเดินทางที่เกี่ยวข้องกับกิจกรรมการก่อสร้างของครัวเรือน	-	-	-	-	-	-	-	-	-	04300 Travel related to construction activities of households
04900 การทำงานในกิจกรรมการก่อสร้างของครัวเรือน ซึ่งมีได้งบประมาณไว้ในที่อื่น	-	-	-	-	-	-	-	-	-	04900 Work for household in construction activities n.e.c.

ตารางที่ 13 เวลาที่ใช้โดยเฉลี่ยของประชากรอายุตั้งแต่ 10 ปีขึ้นไป จำแนกตามกิจกรรมรอง เพศ และเขตการปกครอง ภาคกลาง (ต่อ)

TABLE 13 AVERAGE TIME OF PARTICIPANTS 10 YEARS OF AGE AND OVER BY SECONDARY ACTIVITY, SEX AND AREA, CENTRAL REGION (Contd.)

หน่วยเป็นชั่วโมงต่อวัน : Hour per day

กิจกรรมหลัก	ยอดรวม			ในเขตเทศบาล			นอกเขตเทศบาล			Main Activity
	Total		หญิง Female	Municipal Area		หญิง Female	Non-municipal Area		หญิง Female	
	รวม Total	ชาย Male		รวม Total	ชาย Male		รวม Total	ชาย Male		
05 การทำงานในการให้บริการที่ก่อให้เกิดรายได้ของครัวเรือน	1.0	0.7	1.0	1.0	1.1	1.0	0.9	0.3	1.0	05 Work for household providing services for income
05111 การเตรียมและขายอาหารและเครื่องดื่มที่ปรุงขึ้นเอง	0.8	0.2	0.9	1.6	0.3	2.0	0.3	0.2	0.3	05111 Preparing and selling food and beverage
05112 การค้าขาย การขายตามบ้าน การขายตามข้างถนน การขายแร่	0.9	1.3	0.9	1.0	1.5	0.9	0.8	0.7	0.8	05112 Petty trading, door-to-door vending, street vending, hawking
05121 การประกอบ การติดตั้ง การปรับตั้งเครื่องมือ การบำรุงรักษา และการซ่อมแซมเครื่องมือเครื่องจักร	-	-	-	-	-	-	-	-	-	05121 Fitting, installing, tool setting, maintaining and repairing tools and machinery
05122 การซ่อมแซมยานยนต์	-	-	-	-	-	-	-	-	-	05122 Repair of vehicles
05123 การซ่อมแซมของใช้ส่วนบุคคล	0.8	-	0.8	0.8	-	0.8	-	-	-	05123 Repair of personal goods
05124 การซ่อมแซมของใช้ในครัวเรือน	-	-	-	-	-	-	-	-	-	05124 Repair of household goods
05131 การให้เช่าห้อง ที่พัก และงานที่เกี่ยวข้อง	-	-	-	-	-	-	-	-	-	05131 Renting out rooms, sleeping space and associated work
05132 การให้กู้ยืมเงินและการรับกัณฑ์เงินคืน ; การแลกเปลี่ยนเงินตราต่างประเทศ	-	-	-	-	-	-	-	-	-	05132 Lending and collecting money, foreign exchange
05133 การพิมพ์ การประมวลผลคำ การเขียนโปรแกรม การแปลข้อมูลเป็นรหัส	-	-	-	-	-	-	-	-	-	05133 Typing, word-processing, programming, encoding
05134 การบัญชี การทำบัญชี การให้บริการด้านกฎหมาย และการให้บริการที่เกี่ยวข้อง	-	-	-	-	-	-	-	-	-	05134 Accounting, bookkeeping, legal and related services
05135 การสอนพิเศษ	-	-	-	-	-	-	-	-	-	05135 Tutoring
05136 การให้บริการทางการแพทย์และทันตกรรม	-	-	-	-	-	-	-	-	-	05136 Provision of medical and dental services
05137 การให้บริการด้านการพยาบาล/การบำบัดด้วยโรค	-	-	-	-	-	-	-	-	-	05137 Provision of nursing/therapy services
05141 การให้บริการดูแลส่วนบุคคล	-	-	-	-	-	-	-	-	-	05141 Provision of personal care services
05142 การให้บริการดูแลสุขภาพที่ไม่ใช่ทางการแพทย์บำบัดทางโรค	-	-	-	-	-	-	-	-	-	05142 Provision of non-professional health-care
05151 การขนส่งสินค้า	-	-	-	-	-	-	-	-	-	05151 Transporting goods
05152 การขนส่งผู้โดยสาร	-	-	-	-	-	-	-	-	-	05152 Transporting passengers
05160 การให้บริการในครัวเรือนโดยผู้รับค่าตอบแทน	0.4	-	0.4	0.4	-	0.4	-	-	-	05160 Providing paid domestic services
05170 การฝึกอบรมและการเรียนที่เกี่ยวกับการทำงานในกิจกรรมการบริการ	-	-	-	-	-	-	-	-	-	05170 Training and studies related to work in service activities
052001 การทำงานทำในกิจกรรมการบริการซึ่งเป็นผู้รักของครัวเรือน	-	-	-	-	-	-	-	-	-	052001 Looking for work in service activities in household enterprise
052002 การทำหรือตั้งธุรกิจในการทำกิจกรรมการบริการซึ่งเป็นธุรกิจของครัวเรือน	-	-	-	-	-	-	-	-	-	052002 Looking for/setting up business in service activities in household.
05300 การเดินทางที่เกี่ยวข้องกับการให้บริการที่ก่อให้เกิดรายได้	-	-	-	-	-	-	-	-	-	05300 Travel related to providing services for income
05900 การทำงานด้านการให้บริการที่ก่อให้เกิดรายได้ของครัวเรือน ซึ่งมีได้งบประมาณเป็นอื่น	-	-	-	-	-	-	-	-	-	05900 Work for household providing services for income n.e.c.

ตารางที่ 13 เวลาที่ใช้โดยเฉลี่ยของประชากรอายุตั้งแต่ 10 ปีขึ้นไป จำแนกตามกิจกรรมรอง เพศ และเขตการปกครอง ภาคกลาง (ต่อ)

TABLE 13 AVERAGE TIME OF PARTICIPANTS 10 YEARS OF AGE AND OVER BY SECONDARY ACTIVITY, SEX AND AREA, CENTRAL REGION (Contd.)

หน่วยเป็นชั่วโมงต่อวัน : Hour per day

กิจกรรมหลัก	ยอดรวม			ในเขตเทศบาล			นอกเขตเทศบาล			Main Activity
	Total		รวม	Municipal Area		รวม	Non-municipal Area			
	ชาย	หญิง		ชาย	หญิง		ชาย	หญิง		
Total	Male	Female	Total	Male	Female	Total	Male	Female		
06 การให้บริการในครัวเรือนของตนเอง โดยไม่รับค่าตอบแทน	0.7	0.6	0.7	0.6	0.5	0.6	0.7	0.7	0.7	06 Providing unpaid domestic services for own final use within household
06111 การจัดการอาหาร	0.5	0.2	0.6	0.5	0.5	0.5	0.5	0.2	0.6	06111 Food management
06112 การทำความสะอาดและการดูแลรักษาที่อยู่อาศัยและบริเวณโดยรอบ	0.7	0.9	0.7	0.5	0.4	0.6	0.8	0.9	0.7	06112 Cleaning and upkeep of dwelling and surroundings
06113 การตกแต่ง การบำรุงรักษา และการซ่อมแซมเล็กๆ น้อยๆ ด้วยตนเอง	0.5	-	0.5	-	-	-	0.5	-	0.5	06113 Do-it-yourself decoration, maintenance and small repairs
06114 การดูแลเสื้อผ้าและรองเท้า	0.7	0.2	0.8	0.4	0.2	0.5	0.9	-	0.9	06114 Care of textiles and footwear
06115 การจัดการครัวเรือน	-	-	-	-	-	-	-	-	-	06115 Household management
06116 การดูแลสัตว์เลี้ยง	0.6	0.7	0.5	0.8	1.3	0.6	0.3	0.4	0.3	06116 Pet care
06121 การเลือกซื้อ/การซื้อสินค้า และกิจกรรมที่เกี่ยวข้อง	0.7	0.2	1.0	0.2	0.2	0.2	0.9	0.2	1.2	06121 Shopping for/purchasing of goods and related activities
06122 การเลือกซื้อ/การรับบริการ และกิจกรรมที่เกี่ยวข้อง	0.3	-	0.3	-	-	-	0.3	-	0.3	06122 Shopping for/availing of services and related activities
06200 การเดินทางที่เกี่ยวข้องกับการให้บริการในครัวเรือนโดยไม่รับค่าตอบแทน	-	-	-	-	-	-	-	-	-	06200 Travel related to provision of unpaid domestic services
06900 การบริการในครัวเรือนโดยไม่รับค่าตอบแทน ซึ่งมีจัดประเภทไว้ที่อื่น	-	-	-	-	-	-	-	-	-	06900 Unpaid domestic services n.e.c.
07 การให้บริการดูแลสมาชิกในครัวเรือน โดยไม่รับค่าตอบแทน	1.3	1.0	1.4	1.2	0.9	1.3	1.3	1.0	1.5	07 Providing unpaid caregiving services to household members
07111 การดูแลเด็กทารกด้านร่างกาย	1.1	0.9	1.2	1.2	0.8	1.3	1.1	1.0	1.1	07111 Caring for children/physical care
07112 การสอน การฝึกอบรม การช่วยเหลือเด็ก	1.0	0.8	1.0	1.0	0.8	1.0	1.0	0.8	1.0	07112 Teaching, training, helping children
07113 การพาดูเด็กไปสถานศึกษาที่ต่าง ๆ	0.8	-	0.8	0.9	-	0.9	0.8	-	0.8	07113 Accompanying children to places
07114 การดูแลผู้สูงอายุที่ให้อยู่ในสถานศึกษา	1.7	1.3	1.8	1.6	1.3	1.7	1.8	1.4	1.9	07114 Minding children (passive care)
07121 การดูแลผู้สูงอายุทางด้านร่างกาย	1.6	0.8	2.0	1.2	0.8	1.5	2.6	-	2.6	07121 Caring for adults/physical care
07122 การดูแลผู้สูงอายุทางด้านการแพทย์	0.2	-	0.2	0.2	-	0.2	-	-	-	07122 Caring for adults/emotional support
07123 การพาผู้สูงอายุไปสถานศึกษาที่ต่าง ๆ	-	-	-	-	-	-	-	-	-	07123 Accompanying adults to places
07200 การเดินทางที่เกี่ยวข้องกับการให้บริการดูแลสมาชิกในครัวเรือนโดยไม่รับค่าตอบแทน	-	-	-	-	-	-	-	-	-	07200 Travel related to unpaid caregiving services to household members
07900 การให้บริการดูแลสมาชิกในครัวเรือนโดยไม่รับค่าตอบแทน ซึ่งมีจัดประเภทไว้ในที่อื่น	-	-	-	-	-	-	-	-	-	07900 Providing unpaid caregiving services to household members n.e.c.

ตารางที่ 13 เวลาที่ใช้โดยเฉลี่ยของประชากรอายุตั้งแต่ 10 ปีขึ้นไป จำแนกตามกิจกรรมรอง เพศ และเขตการปกครอง ภาคกลาง (ต่อ)

TABLE 13 AVERAGE TIME OF PARTICIPANTS 10 YEARS OF AGE AND OVER BY SECONDARY ACTIVITY, SEX AND AREA, CENTRAL REGION (Contd.)

หน่วยเป็นชั่วโมงต่อวัน : Hour per day

กิจกรรมหลัก	ยอดรวม			ในเขตเทศบาล			นอกเขตเทศบาล			Main Activity
	Total		รวม	Municipal Area		รวม	Non-municipal Area			
	ชาย	หญิง		ชาย	หญิง		ชาย	หญิง		
Total	Male	Female	Total	Male	Female	Total	Male	Female		
08 การให้บริการชุมชนและการให้ความช่วยเหลือครัวเรือนอื่น	1.6	2.1	1.3	0.6	0.4	1.1	1.9	3.6	1.4	08 Providing community services and help to other households
08111 การให้ความช่วยเหลือครัวเรือนอื่นด้านการบำรุงรักษาและการจัดการครัวเรือน	4.0	4.5	0.5	1.2	1.2	-	4.2	4.8	0.5	08111 Household maintenance and management as help to other households
08112 การให้ความช่วยเหลือครัวเรือนอื่นด้านการซื้อสินค้าและการรับบริการ	0.7	0.7	-	-	-	-	0.7	0.7	-	08112 Shopping for/purchasing of goods and services as help to other households
08113 การให้ความช่วยเหลือครัวเรือนอื่นด้านการก่อสร้าง การปรับปรุงสิ่ง และการซ่อมแซมสิ่งก่อสร้าง ฯลฯ	-	-	-	-	-	-	-	-	-	08113 Construction
08114 การให้ความช่วยเหลือครัวเรือนอื่นด้านการซ่อมแซมสินค้าอุปโภคบริโภคและของใช้ในครัวเรือน	-	-	-	-	-	-	-	-	-	08114 Repairs of consumer and household goods as help to other households
08115 การให้ความช่วยเหลือครัวเรือนอื่นโดยไม่ได้รับค่าตอบแทนด้านธุรกิจ/ฟาร์มและการจ้างงาน	-	-	-	-	-	-	-	-	-	08115 Unpaid help in business/farm and employment as help to other households
08116 การให้ความช่วยเหลือครัวเรือนอื่นด้านการดูแลเด็ก	0.8	0.3	1.0	0.6	0.3	1.1	0.9	0.2	1.0	08116 Childcare as help to other households
08117 การให้ความช่วยเหลือครัวเรือนอื่นด้านการดูแลผู้สูงอายุ	5.8	-	5.8	-	-	-	5.8	-	5.8	08117 Adult care as help to other households
08118 การให้ความช่วยเหลือครัวเรือนอื่นด้านการขนส่ง	-	-	-	-	-	-	-	-	-	08118 Transportation assistance to other households
08121 การทำงานเพื่อชุมชน : การทำอาหารเพื่อร่วมฉลองกับชุมชน ฯลฯ	-	-	-	-	-	-	-	-	-	08121 Community organized work: cooking for collective celebrations etc.
08122 การทำงานเกี่ยวกับกิจกรรมซ่อมถนน/อาคาร การเตรียมพื้นที่ในชุมชน (ถนน ตลาด ฯลฯ)	-	-	-	-	-	-	-	-	-	08122 Work on road/building repair
08123 การจัดการและการทำงานเชิงชุมชนในการให้ความช่วยเหลือแก่หมู่บ้านท้องถิ่นอื่น	-	-	-	-	-	-	-	-	-	08123 Organizing and work on community-based assistance to villages, other sublocations
08124 การจัดการและการทำงานเชิงชุมชนในการให้ความช่วยเหลือแก่ครอบครัวและบุคคล	-	-	-	-	-	-	-	-	-	08124 Organizing and work on community-based assistance to families and individuals
08131 การทำงานอาสาสมัครให้กับองค์กร (ไม่ได้ให้ความช่วยเหลือบุคคลอื่น โดยตรง)	-	-	-	-	-	-	-	-	-	08131 Volunteer work for organizations (not directly for individuals)
08132 การทำงานอาสาสมัครในนามองค์กร (ให้ความช่วยเหลือบุคคลอื่นโดยตรง)	-	-	-	-	-	-	-	-	-	08132 Volunteer work through organizations (extended directly to individuals)
08200 การเข้าร่วมประชุม	-	-	-	-	-	-	-	-	-	08200 Attendance in meetings
08300 การมีส่วนร่วมในความสัมพันธ์ของครอบครัวและครอบครัวที่มีความสัมพันธ์กัน	-	-	-	-	-	-	-	-	-	08300 Involvement in civic and related responsibilities
08400 การเดินทางที่เกี่ยวข้องกับการให้ความช่วยเหลือครัวเรือนอื่นและการให้บริการชุมชน	-	-	-	-	-	-	-	-	-	08400 Travel related to community services and help to other households
08900 การให้ความช่วยเหลือครัวเรือนอื่นและการให้บริการชุมชน ซึ่งมีจัดประเภทไว้เป็นพิเศษ	-	-	-	-	-	-	-	-	-	08900 Community services and help to other households n.e.c.

ตารางที่ 13 เวลาที่ใช้โดยเฉลี่ยของประชากรอายุตั้งแต่ 10 ปีขึ้นไป จำแนกตามกิจกรรมรอง เพศ และเขตการปกครอง ภาคกลาง (ต่อ)

TABLE 13 AVERAGE TIME OF PARTICIPANTS 10 YEARS OF AGE AND OVER BY SECONDARY ACTIVITY, SEX AND AREA, CENTRAL REGION (Contd.)

หน่วยเป็นชั่วโมงต่อวัน : Hour per day

กิจกรรมหลัก	ยอดรวม			ในเขตเทศบาล			นอกเขตเทศบาล			Main Activity
	Total		หญิง Female	Municipal Area		หญิง Female	Non-municipal Area		หญิง Female	
	ชาย Male	รวม Total		ชาย Male	รวม Total		ชาย Male	รวม Total		
09 การเรียนรู้	1.1	0.9	1.2	1.0	0.9	1.1	1.1	0.9	1.3	09 Learning
09111 การเรียนในโรงเรียน/มหาวิทยาลัย	0.8	-	0.8	-	-	-	0.8	-	0.8	09111 School/University attendance
09112 การหยุดพักการเรียนช่วงเวลาสั้นๆ ในสถานศึกษาทั่วไป	1.1	0.9	1.2	1.0	0.9	1.1	1.1	0.9	1.3	09112 Breaks/waiting at place of general education
09113 การเรียนด้วยตนเองในหลักสูตรการศึกษาทางไกล (วีซีดี สื่อทางเสียง ระบบออนไลน์)	-	-	-	-	-	-	-	-	-	09113 Self-study for distance education course work (video, audio, online)
09120 การทำที่บ้าน การทบทวนบทเรียน การวิจัยและกิจกรรมที่เกี่ยวข้องกับการศึกษาทั่วไป	1.0	0.8	1.1	1.1	0.8	1.4	0.9	-	0.9	09120 Homework, course review, research related to general education
09130 การเรียนเพิ่มเติม การศึกษานอกโรงเรียน และพักดูทีวีในช่วงเวลาว่าง	-	-	-	-	-	-	-	-	-	09130 Additional study, non-formal education and courses during free time
09140 การฝึกอบรมและการเรียนเพื่อพัฒนาอาชีพ/วิชาชีพ	-	-	-	-	-	-	-	-	-	09140 Career/professional development training and studies
09200 กิจกรรมอื่นๆ ที่เกี่ยวข้องกับกิจกรรมการเรียนรู้	-	-	-	-	-	-	-	-	-	09200 Other activities carried out in relation to learning activities
09300 การเดินทางที่เกี่ยวข้องกับการเรียนรู้	-	-	-	-	-	-	-	-	-	09300 Travel related to learning
09900 กิจกรรมการเรียนรู้ ซึ่งมีได้จัดประเภทไว้ที่อื่น	-	-	-	-	-	-	-	-	-	09900 Learning activities n.e.c.
10 การเข้าสังคมและการมีส่วนร่วมในชุมชน	1.9	1.9	1.9	1.8	1.8	1.8	1.9	1.9	1.9	10 Socializing and community participation
10111 การพูดคุย การสนทนา	1.9	1.9	1.9	1.8	1.8	1.8	1.9	1.9	1.9	10111 Talking, conversing
10112 กิจกรรมการเข้าสังคม	0.7	0.7	0.8	0.7	0.5	0.9	0.8	0.9	0.7	10112 Socializing activities
10113 การอ่านและการเขียนจดหมาย	-	-	-	-	-	-	-	-	-	10113 Reading and writing mail
10114 กิจกรรมการไม่เข้าสังคม/การต่อต้านสังคม/การองสังคมในแง่ลบ	0.2	-	0.2	0.2	-	0.2	-	-	-	10114 Unsocial/antisocial/negative social activities
1011x การเข้าสังคมและการติดต่อสื่อสาร ซึ่งมีได้ระบุรายละเอียด	-	-	-	-	-	-	-	-	-	1011x Socializing and communication n.f.d.
10121 การมีส่วนร่วมในเหตุการณ์ฉลองทางวัฒนธรรมประเพณี/เทศกาลของชุมชน	0.6	-	0.6	0.3	-	0.3	0.6	-	0.6	10121 Participating in community celebrations of cultural/historic events
10122 การมีส่วนร่วมในพิธีกรรม/เหตุการณ์ของชุมชน (ที่ไม่เกี่ยวข้องกันหลาย)	1.1	-	1.1	1.1	-	1.1	-	-	-	10122 Participating in community rites/events (non-religious)
10123 การมีส่วนร่วมในงานสังคมของชุมชน (งานดนตรี งานเต้นรำ ฯลฯ)	2.8	-	2.8	-	-	-	2.8	-	2.8	10123 Participating in community social functions (music, dance etc.)
1012x การมีส่วนร่วมในชุมชน ซึ่งมีได้ระบุรายละเอียด	-	-	-	-	-	-	-	-	-	1012x Community participation n.f.d.
10200 การเดินทางที่เกี่ยวข้องกับการเข้าสังคมและการมีส่วนร่วมในชุมชน	-	-	-	-	-	-	-	-	-	10200 Travel related to socializing and community participation
10900 การเข้าสังคมและการมีส่วนร่วมในชุมชน ซึ่งมีได้จัดประเภทไว้ที่อื่น	-	-	-	-	-	-	-	-	-	10900 Socializing and community participation n.e.c.

ตารางที่ 13 เวลาที่ใช้โดยเฉลี่ยของประชากรอายุตั้งแต่ 10 ปีขึ้นไป จำแนกตามกิจกรรมรอง เพศ และเขตการปกครอง ภาคกลาง (ต่อ)

TABLE 13 AVERAGE TIME OF PARTICIPANTS 10 YEARS OF AGE AND OVER BY SECONDARY ACTIVITY, SEX AND AREA, CENTRAL REGION (Contd.)

กิจกรรมหลัก	ยอดรวม				ในเขตเทศบาล				นอกเขตเทศบาล				Main Activity
	Total		Municipal Area		Non-municipal Area		Total		Male		Female		
	ชาย	หญิง	รวม	ชาย	หญิง	รวม	ชาย	หญิง	รวม	ชาย	หญิง		
11 การเข้าชมอาคาร/สถานที่ทางวัฒนธรรม การบันเทิง และการกีฬา	1.2	1.0	1.3	1.2	1.0	1.3	-	-	-	-	-	-	11 Attending/visiting cultural, entertainment and sports events/venues
11111 การเข้าชมพิพิธภัณฑ์ ห้องแสดงงานศิลป์ อุทยานประวัติศาสตร์/วัฒนธรรม	1.3	-	1.3	1.3	-	1.3	-	-	-	-	-	-	11111 Visit museum, art gallery, historical/cultural park, heritage site
11112 การเข้าชมภาพยนตร์	-	-	-	-	-	-	-	-	-	-	-	-	11112 Attendance at movies/cinema
11113 การเข้าชมการแสดงโรงละคร โรงโองรำ สถานที่แสดงบัลเลต์ สถานที่แสดงดนตรี	-	-	-	-	-	-	-	-	-	-	-	-	11113 Attendance at theatre, opera, ballet, concerts
11119 การเข้าชมเหตุการณ์ทางวัฒนธรรมมวลชนอื่นๆ	-	-	-	-	-	-	-	-	-	-	-	-	11119 Attendance at other specified mass cultural events
11120 การเข้าชมสวนสัตว์ สวนพฤกษศาสตร์ ศูนย์รวมความบันเทิง งามยาร้านจำหน่ายสินค้า ฯลฯ	-	-	-	-	-	-	-	-	-	-	-	-	11120 Attendance/visit to zoo, animal park
11131 การเข้าชมการแข่งขันกีฬาอาชีพ	1.0	1.0	-	1.0	1.0	-	-	-	-	-	-	-	11131 Attendance at professional sports events
11132 การเข้าชมการแข่งขันกีฬาสมัครเล่น	-	-	-	-	-	-	-	-	-	-	-	-	11132 Attendance at amateur sports events
11200 การเดินทางที่เกี่ยวข้องกับการเข้าชมสถานที่ทางวัฒนธรรม การบันเทิง และการกีฬา	-	-	-	-	-	-	-	-	-	-	-	-	11200 Travel related to attending/visiting cultural, entertainment and sports events/venues
11900 การเข้าชมสถานที่ทางวัฒนธรรม การบันเทิง และการกีฬา ซึ่งมีได้จัดประเภทไว้ในที่อื่น	-	-	-	-	-	-	-	-	-	-	-	-	11900 Attending/visiting sports, entertainment and cultural events/venues n.e.c.
12 งานอดิเรก การเล่นเกม และกิจกรรมยามว่างอื่นๆ	1.3	1.4	1.1	1.4	1.5	1.3	1.1	1.3	0.8	1.1	1.3	0.8	12 Hobbies, games and other pastime activities
12111 ทัศนศิลป์	0.7	0.8	0.3	-	-	-	0.7	0.8	0.3	-	-	-	12111 Visual arts
12112 วรรณศิลป์	-	-	-	-	-	-	-	-	-	-	-	-	12112 Literary arts
12113 ศิลปะการแสดง (การแสดงเดี่ยว การแสดงดนตรี การแสดงละคร)	2.0	2.0	-	2.3	2.3	-	2.0	2.0	-	2.0	-	-	12113 Performing arts (dance, music, theatre)
1211x ทัศนศิลป์ และศิลปะการแสดง ซึ่งมีได้ระบุรายละเอียด	-	-	-	-	-	-	-	-	-	-	-	-	1211x Visual, literary and performing arts n.f.d.
12120 งานอดิเรกที่ใช้ความเชี่ยวชาญเฉพาะอย่างและหลักสุทธที่เล่นไว้ก่อน	1.4	-	1.4	1.5	-	1.5	1.0	-	1.0	-	-	-	12120 Technical hobbies and related courses
12131 เกมที่เล่นคนเดียว	1.4	1.5	1.4	1.4	1.5	1.4	1.5	-	1.5	-	-	-	12131 Solo games
12132 เกมไพ่ เกมที่เล่นบนกระดาน	0.7	0.7	-	0.8	0.8	-	0.7	0.7	-	0.7	-	-	12132 Card games, board games
12133 เกมคอมพิวเตอร์ (รวมถึง ตู้เกมยอดเหรียญและวีซีดีเกม)	1.6	1.6	1.4	1.5	1.5	1.5	2.1	2.4	1.2	2.4	1.2	1.2	12133 Computer games (including arcade and video games)
12134 เกมที่เล่นเป็นกลุ่ม	0.6	0.8	0.5	0.7	1.0	0.7	0.6	0.7	0.3	0.7	0.3	0.3	12134 Social/group games
12135 การพนันหรือการเสี่ยงโชค	-	-	-	-	-	-	-	-	-	-	-	-	12135 Gambling
1213x การเล่นเกมและกิจกรรมยามว่างอื่นๆ ซึ่งมีได้ระบุรายละเอียด	-	-	-	-	-	-	-	-	-	-	-	-	1213x Playing games and other pastimes n.f.d.
12200 การเดินทางที่เกี่ยวข้องกับงานอดิเรก การเล่นเกม และกิจกรรมยามว่างอื่นๆ	-	-	-	-	-	-	-	-	-	-	-	-	12200 Travel related to hobbies, games and other pastimes
12900 งานอดิเรก การเล่นเกม และกิจกรรมยามว่างอื่นๆ ซึ่งมีได้จัดประเภทไว้ในที่อื่น	1.0	1.0	-	1.0	1.0	-	-	-	-	-	-	-	12900 Hobbies, games and other pastimes n.e.c.

หน่วยเป็นชั่วโมงต่อวัน : Hour per day

ตารางที่ 13 เวลาที่ใช้โดยเฉลี่ยของประชากรอายุตั้งแต่ 10 ปีขึ้นไป จำแนกตามกิจกรรมรอง เพศ และเขตการปกครอง ภาคกลาง (ต่อ)

TABLE 13 AVERAGE TIME OF PARTICIPANTS 10 YEARS OF AGE AND OVER BY SECONDARY ACTIVITY, SEX AND AREA, CENTRAL REGION (Contd.)

หน่วยเป็นชั่วโมงต่อวัน : Hour per day

กิจกรรมหลัก	ยอดรวม				ไม่เขตเทศบาล				นอกเขตเทศบาล				Main Activity
	Total		Municipal Area		Non-municipal Area		Total		Male		Female		
	ชาย	หญิง	ชาย	หญิง	ชาย	หญิง	รวม	ชาย	หญิง	รวม	ชาย	หญิง	
Total	Male	Female	Male	Female	Male	Female	Total	Male	Female	Male	Female		
13 การมีส่วนร่วมในกีฬาในร่มและกลางแจ้ง และพละศึกษาที่เกี่ยวข้อง	1.1	1.2	1.0	1.8	2.1	0.5	0.8	0.5	1.0	1.0	0.5	1.0	13 Indoor and outdoor sports participation and related courses
13111 การเดินและการเดินทางไกล ; การวิ่งและการวิ่งระยะๆ	0.5	0.5	-	-	-	-	0.5	0.5	-	-	-	-	13111 Walking and hiking; jogging and running
13112 การขี่จักรยาน การเล่นสเก็ต การเล่นสกีบอร์ด	-	-	-	-	-	-	-	-	-	-	-	-	13112 Biking, skating, skateboarding
13113 แอโรบิก โยคะ การฝึกโยคะ การฝึกโยคะ และโปรแกรมฟิตเนสอื่นๆ	1.0	1.2	0.5	1.0	1.2	0.5	-	-	-	-	-	-	13113 Aerobics, yoga, weight-training and other fitness programmes
13114 กีฬาประเภทเดี่ยวที่อุปกรณ์เป็นลูกบอล	-	-	-	-	-	-	-	-	-	-	-	-	13114 Ball games, individual sports
13115 กีฬาประเภททีมที่มีอุปกรณ์เป็นลูกบอล	2.7	2.7	-	2.7	2.7	-	-	-	-	-	-	-	13115 Ball games, team sports
13116 กีฬาทางน้ำ	-	-	-	-	-	-	-	-	-	-	-	-	13116 Water sports
13117 กีฬาฤดูหนาว/กีฬาน้ำแข็ง/กีฬาน้ำแข็ง	-	-	-	-	-	-	-	-	-	-	-	-	13117 Winter/ice/snow sports
13118 กีฬาที่มีกราะปะทะกัน	-	-	-	-	-	-	-	-	-	-	-	-	13118 Contact sports
13121 การขี่จักรยาน	1.0	-	1.0	-	-	-	1.0	-	1.0	-	-	-	13121 Cycling
13122 การขี่ม้า	-	-	-	-	-	-	-	-	-	-	-	-	13122 Horseback-riding
13123 การขับขี่ยานพาหนะความเร็วสูง การขี่จักรยานยนต์	-	-	-	-	-	-	-	-	-	-	-	-	13123 Pleasure drives; sightseeing
13200 การเดินทางที่เกี่ยวข้องกับการมีส่วนร่วมในกีฬาในร่มและกลางแจ้ง และพละศึกษาที่เกี่ยวข้อง	-	-	-	-	-	-	-	-	-	-	-	-	13200 Travel related to indoor and outdoor sports participation and related courses
13900 การมีส่วนร่วมในกีฬาในร่มและกลางแจ้ง และพละศึกษาที่เกี่ยวข้อง ซึ่งมิได้จัดประเภทไว้ในที่อื่น	-	-	-	-	-	-	-	-	-	-	-	-	13900 Indoor and outdoor sports participation and related courses n.e.c.
14 สื่อการมวลชน	1.9	1.8	2.0	2.1	2.0	2.2	1.9	1.7	2.0	2.0	1.7	2.0	14 Mass media
14111 การอ่านหนังสือ	0.7	0.8	0.4	0.6	0.6	0.6	0.7	1.3	0.4	0.6	0.7	0.6	14111 Reading books
14112 การอ่านวารสารสิ่งพิมพ์ที่ออกตามกำหนดเวลา	0.6	0.6	0.6	0.6	0.6	0.6	0.6	0.7	0.6	0.6	0.7	0.6	14112 Reading periodicals
14119 การอ่านสิ่งพิมพ์เฉพาะอื่นๆ	0.6	0.5	0.9	0.9	-	0.9	0.5	0.5	-	0.5	0.5	-	14119 Reading other specified materials
1411x การอ่าน ซึ่งมิได้ระบุรายละเอียด	-	-	-	-	-	-	-	-	-	-	-	-	1411x Reading n.f.d.
14121 การดู/การฟังโทรทัศน์	1.4	1.2	1.6	1.6	1.4	1.8	1.3	1.1	1.5	1.3	1.1	1.5	14121 Watching/listening to television
14122 การดู/การฟังวิทยุ	1.0	0.9	1.1	1.0	0.9	1.3	0.9	1.0	0.9	0.9	1.0	0.9	14122 Watching/listening to video programmes
14131 การฟังรายการวิทยุ	2.0	2.1	1.9	2.0	2.1	1.9	2.0	2.1	2.0	2.0	2.1	2.0	14131 Listening to radio programmes
14132 การฟังสื่อสังคมอื่นๆ	1.6	1.7	1.4	1.5	1.5	1.5	1.6	1.8	1.4	1.6	1.8	1.4	14132 Listening to other audio media
1413x การฟังวิทยุและเครื่องเสียง ซึ่งมิได้ระบุรายละเอียด	-	-	-	-	-	-	-	-	-	-	-	-	1413x Listening to radio and audio devices n.f.d.
14141 การใช้เทคโนโลยีคอมพิวเตอร์เพื่อการอ่าน	1.5	0.8	1.6	1.5	0.8	1.6	-	-	-	-	-	-	14141 Using computer technology for reading
14142 การใช้เทคโนโลยีคอมพิวเตอร์เพื่อการดู/การฟัง	2.4	1.8	3.1	1.9	2.1	1.6	3.0	1.6	5.0	1.6	1.6	5.0	14142 Using computer technology for video/audio
14143 การใช้เทคโนโลยีอินเทอร์เน็ต การดาวน์โหลด การอัปโหลด	1.9	2.4	1.3	1.3	1.3	1.2	2.3	3.0	1.4	1.4	3.0	1.4	14143 Surfing the Internet; downloading, uploading
1414x การใช้เทคโนโลยีคอมพิวเตอร์ ซึ่งมิได้ระบุรายละเอียด	-	-	-	-	-	-	-	-	-	-	-	-	1414x Using computer technology n.f.d.
14200 การไปห้องสมุด	-	-	-	-	-	-	-	-	-	-	-	-	14200 Visiting library
14300 การเดินทางที่เกี่ยวข้องกับสื่อการมวลชน	-	-	-	-	-	-	-	-	-	-	-	-	14300 Travel related to mass media
14900 สื่อการมวลชน ซึ่งมิได้จัดประเภทไว้ในที่อื่น	-	-	-	-	-	-	-	-	-	-	-	-	14900 Mass media n.e.c.

ตารางที่ 13 เวลาที่ใช้โดยเฉลี่ยของประชากรอายุตั้งแต่ 10 ปีขึ้นไป จำแนกตามกิจกรรมรอง เพศ และเขตการปกครอง ภาคกลาง (ต่อ)

TABLE 13 AVERAGE TIME OF PARTICIPANTS 10 YEARS OF AGE AND OVER BY SECONDARY ACTIVITY, SEX AND AREA, CENTRAL REGION (Contd.)

หน่วยเป็นชั่วโมงต่อวัน : Hour per day

กิจกรรมหลัก	ยอดรวม			ในเขตเทศบาล			นอกเขตเทศบาล			Main Activity
	รวม Total	Total		Municipal Area			Non-municipal Area			
		ชาย Male	หญิง Female	รวม Total	ชาย Male	หญิง Female	รวม Total	ชาย Male	หญิง Female	
15 การดูแลและกาดำเนินชีวิตส่วนบุคคล	0.6	0.6	0.7	0.6	0.6	0.7	0.7	0.7	0.7	15 Personal care and maintenance
15111 การนอนหลับตอนกลางคืน/การนอนหลับตามปกติ	0.7	0.8	0.6	1.8	4.7	0.3	0.6	0.6	0.8	15111 Night sleep/essential sleep
15112 การนอนหลับ/การงีบหลับ	1.0	0.8	1.0	1.0	1.1	0.9	0.9	0.8	1.0	15112 Incidental sleep/naps
15113 การนอนไม่หลับ	0.8	0.7	0.8	1.1	0.5	1.5	0.6	0.9	0.5	15113 Sleeplessness
1511x การนอนและกิจกรรมที่เกี่ยวข้อง ซึ่งมีให้ระบุรายละเอียด	-	-	-	-	-	-	-	-	-	1511x Sleep and related activities n.f.d.
15121 การรับประทานอาหารกลางวัน	0.6	0.6	0.6	0.6	0.5	0.6	0.7	0.7	0.6	15121 Eating meals/snack
15122 การรับประทานอาหารหรืออาหารว่าง	0.5	0.5	0.4	0.5	0.5	0.5	0.4	0.5	0.4	15122 Drinking other than with meal or snack
1512x การรับประทานอาหารและเครื่องดื่ม ซึ่งมีให้ระบุรายละเอียด	-	-	-	-	-	-	-	-	-	1512x Eating and drinking n.f.d.
15131 การดูแลสุขอนามัยส่วนบุคคล	0.4	0.4	0.4	0.3	0.3	0.3	0.4	0.5	0.4	15131 Personal hygiene and care
15132 การดูแลสุขภาพ/ด้านการแพทย์ด้วยตนเอง	0.3	-	0.3	0.2	-	0.2	0.3	-	0.3	15132 Health/medical care to oneself
15141 การได้รับการดูแลส่วนบุคคลจากบุคคลอื่น	1.8	0.6	2.9	0.6	1.0	3.2	-	-	3.2	15141 Receiving personal care from others
15142 การได้รับการดูแลสุขภาพ/ด้านการแพทย์จากบุคคลอื่น	-	-	-	-	-	-	-	-	-	15142 Receiving health/medical care from others
15151 การสวดมนต์ การทำสมาธิ และการทำกิจกรรมทางจิตวิญญาณอื่นๆ	0.4	-	0.4	0.4	-	0.4	-	-	-	15151 Private prayer, meditation, and other informal spiritual activities
15152 การมีส่วนร่วมในกิจกรรมทางศาสนา (การปฏิบัติตามหลักพิธี/ข้อบังคับทางศาสนา)	0.6	0.9	0.3	0.3	-	0.7	1.2	0.3	0.3	15152 Participating in religious activities (formal practice of religion)
15161 การไม่ทำกิจกรรมใดๆ : การพักผ่อน การผ่อนคลาย	0.8	0.6	1.4	0.7	1.0	0.9	0.6	0.6	1.6	15161 Doing nothing; resting, relaxing
15162 การสูบบุหรี่	0.6	0.6	0.6	0.4	0.3	0.7	0.7	0.9	0.9	15162 Smoking
15163 การไตร่ตรอง/การครุ่นคิด การคิด การวางแผน	0.4	0.3	0.5	0.5	0.5	0.3	0.3	0.3	-	15163 Reflecting/meditating, thinking, planning
15200 การเดินทางที่เกี่ยวข้องกับกิจกรรมการดูแลและกาดำเนินชีวิตส่วนบุคคล	-	-	-	-	-	-	-	-	-	15200 Travel related to personal care and maintenance activities
15900 กิจกรรมการดูแลและการดำเนินชีวิตส่วนบุคคล ซึ่งมีได้แก่ประเภทอื่นที่อื่น	-	-	-	-	-	-	-	-	-	15900 Personal care and maintenance activities n.e.c.

ตารางที่ 14 เวลาที่ใช้โดยเฉลี่ยของประชากรอายุตั้งแต่ 10 ปีขึ้นไป จำแนกตามกิจกรรมรอง และกลุ่มอายุ ภาคกลาง

TABLE 14 AVERAGE TIME OF PARTICIPANTS 10 YEARS OF AGE AND OVER BY SECONDARY ACTIVITY, AND AGE GROUP, CENTRAL REGION

หน่วยเป็นชั่วโมงต่อวัน : Hour per day

กิจกรรมหลัก	กลุ่มอายุ Age Group											Main Activity	
	10 - 14	15 - 19	20 - 24	25 - 29	30 - 34	35 - 39	40 - 44	45 - 49	50 - 54	55 - 59	>=60		
ยอดรวม	กิจกรรมหลัก												
Total	1.1	1.0	1.2	1.1	1.1	1.1	1.1	1.0	1.1	1.1	1.1	1.0	01 Formal sector work
01111 เวลาทำงานในโรงงานหลัก	0.7	0.5	0.5	1.3	0.3	0.8	0.5	0.5	0.6	0.4	0.5	0.8	01111 Working time in main job
01112 เวลาทำงานในงานอื่นๆ	0.7	-	0.2	0.8	0.8	0.5	0.8	-	-	-	1.0	1.2	01112 Working time in other jobs
01113 เวลาทำงานนอกบริษัทเรียนมหาวิทยาลัย/งาน และส่วนที่อื่นที่เกี่ยวข้อง	-	-	-	-	-	-	-	-	-	-	-	-	01113 Working time as apprentice, intern and related positions
01114 การหยุดพักร้อน/ลา และการทำงานนอกบริษัท	0.5	0.4	0.5	0.5	0.5	0.5	0.5	0.5	0.5	0.6	0.5	0.5	01114 Short breaks and interruptions from work
01115 การฝึกอบรมและการเรียนที่เกี่ยวข้องกับการทำงานในโรงงาน	0.5	-	-	-	-	-	-	-	0.5	-	-	-	01115 Training and studies in relation to work in the "formal sector"
0111x เวลาทำงานในโรงงาน ซึ่งมีผู้รับราชการและยึด	-	-	-	-	-	-	-	-	-	-	-	-	0111x Working time in "formal sector" employment n.f.d
01121 เวลาที่ใช้ในการรอ/หลังการทำงาน	0.5	-	0.4	0.5	0.7	0.3	0.5	0.5	0.3	0.2	1.3	-	01121 Idle time before/after work
01122 การหยุดพักกลางวันจากการทำงาน	1.0	0.9	1.0	1.0	1.0	0.9	1.0	1.0	1.0	1.0	0.9	0.9	01122 Lunch break from work
01201 การทำงานทั่วไปในโรงงาน	-	-	-	-	-	-	-	-	-	-	-	-	01201 Looking for work in the "formal sector"
01202 การทบทวน/การก่อสร้าง/ธุรกิจ/โรงงาน	-	-	-	-	-	-	-	-	-	-	-	-	01202 Looking for/setting up business in the "formal sector"
01300 การเดินทางที่เกี่ยวข้องกับการทำงานในโรงงาน	-	-	-	-	-	-	-	-	-	-	-	-	01300 Travel related to work in the "formal sector"
01900 การทำงานในโรงงาน ซึ่งมีผู้ได้ประโยชน์ไม่เต็มที่	-	-	-	-	-	-	-	-	-	-	-	-	01900 Work in the "formal sector" n.e.c.
02 การทำงานในกิจกรรมการผลิตขั้นต้นของครัวเรือน	1.8	-	4.7	1.2	-	1.3	-	0.3	-	0.3	-	0.9	02 Work for household in primary production activities
02111 การเพาะปลูกพืชและต้นไม้/พืชสวนครัว	1.5	-	-	-	-	3.5	-	0.3	-	-	-	0.9	02111 Growing of crops and trees; kitchen gardening
02112 การเลี้ยงสัตว์ การผลิตผลิตภัณฑ์จากสัตว์ การบริการสัตวบาล	1.1	-	-	1.2	-	0.5	-	-	-	-	-	-	02112 Farming of animals; production of animal products; animal husbandry services
02113 การตัดสัตว์ การดัดสัตว์ และการผลิตหนังสัตว์	-	-	-	-	-	-	-	-	-	-	-	-	02113 Hunting, trapping and production of animal skins
02114 การประกอบ/การดัดไม้ การดัดไม้ การเก็บเกี่ยว และการกรมนอื่นๆ ที่เกี่ยวข้อง	-	-	-	-	-	-	-	-	-	-	-	-	02114 Gathering of wild products; woodcutting, gathering firewood and other forestry activities
02115 การประมงและการเลี้ยงสัตว์/สัตว์น้ำ/สัตว์ปีกที่อยู่ในน้ำ	4.7	-	4.7	-	-	-	-	-	-	-	-	-	02115 Fishing and fish/aquatic farming
02116 การทำเหมืองแร่และเหมืองหิน	-	-	-	-	-	-	-	-	-	-	-	-	02116 Mining and quarrying
02117 การเก็บน้ำ	-	-	-	-	-	-	-	-	-	-	-	-	02117 Collecting water
02118 การฝึกอบรมและการเรียนที่เกี่ยวข้องกับการทำงานในกิจกรรมการผลิตขั้นต้นของครัวเรือน	-	-	-	-	-	-	-	-	-	-	-	-	02118 Training and studies in relation to work in primary production activities of households
0211x เวลาทำงานในกิจกรรมการผลิตขั้นต้น ซึ่งมีผู้รับราชการและยึด	-	-	-	-	-	-	-	-	-	-	-	-	0211x Working time in primary production activities n.f.d.
02121 การซื้อ/จัดหาวัตถุดิบเพื่อใช้ในกิจกรรมการผลิตขั้นต้นของครัวเรือน	-	-	-	-	-	-	-	-	-	-	-	-	02121 Purchasing/acquiring inputs/supplies used for primary production activities of households
02122 การขาย/การจัดการผลผลิตที่ได้จากกิจกรรมการผลิตขั้นต้นของครัวเรือน	1.0	-	-	-	-	1.0	-	-	-	-	-	-	02122 Selling/disposing of outputs of primary production activities of households
02201 การทำงานในกิจกรรมการผลิตขั้นต้นซึ่งเป็นผู้รับจ้างของครัวเรือน	-	-	-	-	-	-	-	-	-	-	-	-	02201 Looking for work in primary production activities in household enterprise
02202 การทบทวน/การก่อสร้าง/ธุรกิจ/โรงงานในกิจการการผลิตขั้นต้นซึ่งเป็นผู้รับจ้างของครัวเรือน	-	-	-	-	-	-	-	-	-	-	-	-	02202 Looking for/setting up business in primary production activities in household enterprise
02300 การเดินทางที่เกี่ยวข้องกับการผลิตขั้นต้นของครัวเรือน	-	-	-	-	-	-	-	-	-	-	-	-	02300 Travel related to primary production activities of households
02900 การทำงานในกิจกรรมการผลิตขั้นต้นของครัวเรือน ซึ่งมีผู้ได้ประโยชน์ไม่เต็มที่	-	-	-	-	-	-	-	-	-	-	-	-	02900 Work for households in primary production activities n.e.c.

ตารางที่ 14 เวลาที่ใช้โดยเฉลี่ยของประชากรอายุตั้งแต่ 10 ปีขึ้นไป จำแนกตามกิจกรรมรอง และกลุ่มอายุ ภาคกลาง (ต่อ)

TABLE 14 AVERAGE TIME OF PARTICIPANTS 10 YEARS OF AGE AND OVER BY SECONDARY ACTIVITY, AND AGE GROUP, CENTRAL REGION (Contd.)

หน่วยเป็นชั่วโมงต่อวัน : Hour per day

กิจกรรมหลัก	ยอดรวม	กลุ่มอายุ Age Group											Main Activity
		10 - 14	15 - 19	20 - 24	25 - 29	30 - 34	35 - 39	40 - 44	45 - 49	50 - 54	55 - 59	>=60	
03 การทำงานในกิจกรรมที่ไม่ใช่การผลิตขั้นต้นของครัวเรือน	1.9	-	-	-	2.5	-	-	1.2	2.5	3.3	1.6	03 Work for household in non-primary production activities	
03111 กระบวนการผลิตสินค้าอาหาร	-	-	-	-	-	-	-	-	-	-	-	03111 Processing of food products	
03112 การผลิตสินค้าอาหารและเครื่องดื่มอื่นๆ	1.2	-	-	-	-	-	1.2	-	-	-	-	03112 Making of other food products and beverages	
03113 การผลิตเสื้อผ้า เครื่องแต่งกาย เครื่องหนัง และผลิตภัณฑ์ที่เกี่ยวข้อง	2.5	-	-	-	-	-	-	2.5	-	-	-	03113 Making textiles, wearing apparel, leather and associated products	
03114 การผลิตงานหัตถกรรมจากวัสดุชนิด	2.0	-	-	2.5	-	-	-	-	3.3	1.6	-	03114 Craft-making using all types of materials	
03115 การเตรียมและการบำบัดพืชยาสูบ	-	-	-	-	-	-	-	-	-	-	-	03115 Tobacco preparing and curing	
03116 การผลิตอิฐ แผ่นคอนกรีต อิฐบล็อก กระจกเงา กระจกเงา	-	-	-	-	-	-	-	-	-	-	-	03116 Making bricks, concrete slabs, hollow blocks, tiles etc.	
03117 การผลิตสมุนไพรและยา	-	-	-	-	-	-	-	-	-	-	-	03117 Making herbal and medicinal preparations	
03118 การฝึกอบรมและการเรียนรู้ที่เกี่ยวข้องกับการทำงานในกิจกรรมที่ไม่ใช่การผลิตขั้นต้นของครัวเรือน	-	-	-	-	-	-	-	-	-	-	-	03118 Training and studies in relation to work in non-primary production activities of households	
0311x เวลาทำงานในกิจกรรมที่ไม่ใช่การผลิตขั้นต้นของครัวเรือน ซึ่งมีได้เฉพาะเอเชีย	-	-	-	-	-	-	-	-	-	-	-	0311x Working time in non-primary production activities n.f.d	
03121 การซื้อ/จัดหาวัตถุดิบเพื่อใช้ในการผลิตขั้นต้นของครัวเรือน	-	-	-	-	-	-	-	-	-	-	-	03121 Purchasing/acquiring inputs	
03122 การขาย/การจัดการผลิตภัณฑ์ที่ได้จากกิจกรรมที่ไม่ใช่การผลิตขั้นต้นของครัวเรือน	-	-	-	-	-	-	-	-	-	-	-	03122 Selling/disposing of outputs of non-primary production activities of households	
03201 การทำงานในกิจกรรมที่ไม่ใช่การผลิตขั้นต้นของครัวเรือน	-	-	-	-	-	-	-	-	-	-	-	03201 Looking for work in non-primary production activities in household enterprise	
03202 การทำ/การก่อตั้งธุรกิจ/กิจกรรมที่ไม่ใช่การผลิตขั้นต้นของครัวเรือน	-	-	-	-	-	-	-	-	-	-	-	03202 Looking for/setting up business in non-primary production activities in household enterprise	
03300 การเดินทางที่เกี่ยวข้องกับกิจกรรมที่ไม่ใช่การผลิตขั้นต้นของครัวเรือน	-	-	-	-	-	-	-	-	-	-	-	03300 Travel related to non-primary production of household	
03900 การทำงานในกิจกรรมที่ไม่ใช่การผลิตขั้นต้นของครัวเรือน ซึ่งมีได้เฉพาะทวีปอื่น	-	-	-	-	-	-	-	-	-	-	-	03900 Work for household in non-primary production activities n.e.c.	
04 การทำงานในกิจกรรมการก่อสร้างของครัวเรือน	2.3	-	-	-	-	2.8	-	0.8	-	-	-	04 Work for household in construction activities	
04111 การก่อสร้างและการซ่อมแซมเพื่อก่อสร้างของครัวเรือนตนเอง	2.8	-	-	-	-	2.8	-	-	-	-	-	04111 Construction and repair for own capital formation	
04112 การก่อสร้างและการซ่อมแซมอาคาร ถนน เขื่อน และสิ่งก่อสร้างอื่นๆ	0.8	-	-	-	-	-	0.8	-	-	-	-	04112 Construction and repair of buildings, roads, dams and other structures	
04113 การก่อสร้างและการซ่อมแซมสิ่งปลูกสร้างเกี่ยวกับถนน อาคาร สะพาน เขื่อน ซากของชุมชน	-	-	-	-	-	-	-	-	-	-	-	04113 Community-organized construction	
04114 การฝึกอบรมและการเรียนรู้ที่เกี่ยวข้องกับการทำงานในกิจกรรมการก่อสร้างซึ่งเป็นธุรกิจของครัวเรือน	-	-	-	-	-	-	-	-	-	-	-	04114 Training and studies in relation to work in construction activities in household enterprise	
0411x เวลาทำงานในกิจกรรมการก่อสร้าง ซึ่งมีได้เฉพาะเอเชีย	-	-	-	-	-	-	-	-	-	-	-	0411x Working time in construction activities n.f.d.	
04120 การซื้อ/จัดหาวัตถุดิบเพื่อใช้ในการก่อสร้างของครัวเรือน	-	-	-	-	-	-	-	-	-	-	-	04120 Purchasing/acquiring inputs/supplies for construction activities for household production	
04201 การทำงานในกิจกรรมการก่อสร้างซึ่งเป็นธุรกิจของครัวเรือน	-	-	-	-	-	-	-	-	-	-	-	04201 Looking for work in construction activities in household enterprise	
04202 การทำ/การก่อตั้งธุรกิจ/กิจกรรมการก่อสร้างซึ่งเป็นธุรกิจของครัวเรือน	-	-	-	-	-	-	-	-	-	-	-	04202 household enterprise	
04300 การเดินทางที่เกี่ยวข้องกับกิจกรรมการก่อสร้างของครัวเรือน	-	-	-	-	-	-	-	-	-	-	-	04300 Travel related to construction activities of households	
04900 การทำงานในกิจกรรมการก่อสร้างของครัวเรือน ซึ่งมีได้เฉพาะทวีปอื่น	-	-	-	-	-	-	-	-	-	-	-	04900 Work for household in construction activities n.e.c.	

ตารางที่ 14 เวลาที่ใช้โดยเฉลี่ยของประชากรอายุตั้งแต่ 10 ปีขึ้นไป จำแนกตามกิจกรรมรอง และกลุ่มอายุ ภาคกลาง (ต่อ)

TABLE 14 AVERAGE TIME OF PARTICIPANTS 10 YEARS OF AGE AND OVER BY SECONDARY ACTIVITY, AND AGE GROUP, CENTRAL REGION (Contd.)

หน่วยเป็นชั่วโมงต่อวัน : Hour per day

กิจกรรมหลัก	กลุ่มอายุ Age Group											Main Activity	
	Total	10 - 14	15 - 19	20 - 24	25 - 29	30 - 34	35 - 39	40 - 44	45 - 49	50 - 54	55 - 59		>=60
05 การทำงานในการให้บริการที่ให้บริการได้ของครัวเรือน	1.0	-	0.3	0.3	0.3	0.3	0.4	0.7	1.4	0.8	1.0	1.5	05 Work for household providing services for income
05111 การเตรียมและกระจายอาหารและเครื่องดื่มที่ปรุงขึ้นเอง	0.8	-	-	0.3	0.5	5.2	-	0.3	0.3	-	-	0.9	05111 Preparing and selling food and beverage
05112 การค้าขาย การขายตามบ้าน การขายตามข้างถนน การขายส่ง	0.9	-	0.3	-	0.3	-	0.2	0.4	1.5	0.8	1.0	2.5	05112 Petty trading, door-to-door vending, street vending, hawkling
05121 การประกอบ การติดตั้ง การปรับตั้งเครื่องใช้ การบำรุงรักษา และการซ่อมแซมเครื่องใช้เครื่องจักร	-	-	-	-	-	-	-	-	-	-	-	-	05121 Fitting, installing, tool setting, maintaining and repairing tools and machinery
05122 การซ่อมแซมยานยนต์	-	-	-	-	-	-	-	-	-	-	-	-	05122 Repair of vehicles
05123 การซ่อมแซมของใช้ส่วนบุคคล	0.8	-	-	-	-	0.8	-	-	-	-	-	-	05123 Repair of personal goods
05124 การซ่อมแซมของใช้ในครัวเรือน	-	-	-	-	-	-	-	-	-	-	-	-	05124 Repair of household goods
05131 การให้เช่าห้อง ที่พัก และงานที่เกี่ยวข้อง	-	-	-	-	-	-	-	-	-	-	-	-	05131 Renting out rooms, sleeping space and associated work
05132 การให้ยืมเงินและการเรียกเก็บเงินคืน ; การแลกเปลี่ยนเงินตราต่างประเทศ	-	-	-	-	-	-	-	-	-	-	-	-	05132 Lending and collecting money; foreign exchange
05133 การพิมพ์ดีด การประมวลผลค่า การเขียนโปรแกรม การแปลข้อมูลเป็นรหัส	-	-	-	-	-	-	-	-	-	-	-	-	05133 Typing, word-processing, programming, encoding
05134 การบัญชี การกำกับดูแล การให้บริการด้านกฎหมาย และการให้บริการที่เกี่ยวข้อง	-	-	-	-	-	-	-	-	-	-	-	-	05134 Accounting, bookkeeping, legal and related services
05135 การสอนพิเศษ	-	-	-	-	-	-	-	-	-	-	-	-	05135 Tutoring
05136 การให้บริการทางการแพทย์และทันตกรรม	-	-	-	-	-	-	-	-	-	-	-	-	05136 Provision of medical and dental services
05137 การให้บริการด้านการพยาบาล/การบำบัดรักษาโรค	-	-	-	-	-	-	-	-	-	-	-	-	05137 Provision of nursing/therapy services
05141 การให้บริการดูแลส่วนบุคคล	-	-	-	-	-	-	-	-	-	-	-	-	05141 Provision of personal care services
05142 การให้บริการดูแลสุขภาพที่ไม่ใช่ต่อการบำบัดรักษาโรค	-	-	-	-	-	-	-	-	-	-	-	-	05142 Provision of non-professional health-care
05151 การขนส่งสินค้า	-	-	-	-	-	-	-	-	-	-	-	-	05151 Transporting goods
05152 การขนส่งผู้โดยสาร	-	-	-	-	-	-	-	-	-	-	-	-	05152 Transporting passengers
05160 การให้บริการในครัวเรือนโดยได้รับค่าตอบแทน	0.4	-	-	-	-	-	-	-	-	-	-	0.4	05160 Providing paid domestic services
05170 การฝึกอบรมและการเรียนที่เกี่ยวกับการทำงานในกิจกรรมบริการ	-	-	-	-	-	-	-	-	-	-	-	-	05170 Training and studies related to work in service activities
052001 การทำงานในกิจกรรมบริการซึ่งเป็นธุรกิจของครัวเรือน	-	-	-	-	-	-	-	-	-	-	-	-	052001 Looking for work in service activities in household enterprise
052002 การทบทวนการก่อสร้างในกิจกรรมบริการซึ่งเป็นธุรกิจของครัวเรือน	-	-	-	-	-	-	-	-	-	-	-	-	052002 Looking for/setting up business in service activities in household.
05300 การเดินทางที่เกี่ยวข้องกับการให้บริการที่ก่อให้เกิดรายได้	-	-	-	-	-	-	-	-	-	-	-	-	05300 Travel related to providing services for income
05900 การทำงานด้านบริการที่ก่อให้เกิดรายได้ของครัวเรือน ซึ่งไม่ได้จัดประเภทไว้ในที่อื่น	-	-	-	-	-	-	-	-	-	-	-	-	05900 Work for household providing services for income n.e.c.

ตารางที่ 14 เวลาที่ใช้โดยเฉลี่ยของประชากรอายุตั้งแต่ 10 ปีขึ้นไป จำแนกตามกิจกรรมรอง และกลุ่มอายุ ภาคกลาง (ต่อ)

TABLE 14 AVERAGE TIME OF PARTICIPANTS 10 YEARS OF AGE AND OVER BY SECONDARY ACTIVITY, AND AGE GROUP, CENTRAL REGION (Contd.)

หน่วยเป็นชั่วโมงต่อวัน : Hour per day

กิจกรรมหลัก	กลุ่มอายุ Age Group											Main Activity	
	ยอดรวม Total	10 - 14	15 - 19	20 - 24	25 - 29	30 - 34	35 - 39	40 - 44	45 - 49	50 - 54	55 - 59		>=60
06 การให้บริการในครัวเรือนของตนเอง โดยไม่รับค่าตอบแทน	0.7	0.4	1.2	0.4	0.5	0.5	0.7	0.6	0.6	0.5	0.7	1.0	06 Providing unpaid domestic services for own final use within household
06111 การจัดการด้านอาหาร	0.5	0.2	0.5	0.5	0.2	0.3	0.7	0.4	0.8	0.5	0.7	0.6	06111 Food management
06112 การทำความสะอาดและการดูแลรักษาที่อยู่อาศัยและบริเวณโดยรอบ	0.7	-	-	0.3	0.5	0.4	0.6	0.7	0.7	0.5	1.1	1.5	06112 Cleaning and upkeep of dwelling and surroundings
06113 การตกแต่ง การบำรุงรักษา และการซ่อมแซมเล็กๆ น้อยๆ ด้วยตนเอง	0.5	-	-	-	-	-	-	-	-	-	-	0.5	06113 Do-it-yourself decoration, maintenance and small repairs
06114 การดูแลเสื้อผ้าและรองเท้า	0.7	0.3	1.8	0.4	0.4	0.6	0.4	0.6	0.5	-	0.7	0.3	06114 Care of textiles and footwear
06115 การจัดการครัวเรือน	-	-	-	-	-	-	-	-	-	-	-	-	06115 Household management
06116 การดูแลสัตว์เลี้ยง	0.6	0.5	0.2	0.5	0.7	2.5	1.7	-	0.3	0.4	0.4	1.0	06116 Pet care
06121 การเลือกซื้อ/การซื้อสินค้า และกิจกรรมที่เกี่ยวข้อง	0.7	-	1.2	0.2	-	0.3	0.2	0.2	-	-	-	-	06121 Shopping for/purchasing of goods and related activities
06122 การสั่งซื้อ/การรับบริการ และกิจกรรมที่เกี่ยวข้อง	0.3	-	-	-	0.3	-	-	-	-	-	-	-	06122 Shopping for/acquiring of services and related activities
06200 การเดินทางที่เกี่ยวข้องกับการให้บริการในครัวเรือนโดยไม่รับค่าตอบแทน	-	-	-	-	-	-	-	-	-	-	-	-	06200 Travel related to provision of unpaid domestic services
06900 การบริการในครัวเรือนโดยไม่รับค่าตอบแทน ซึ่งมีได้จัดประเภทไว้ในอื่น	-	-	-	-	-	-	-	-	-	-	-	-	06900 Unpaid domestic services n.e.c.
07 การให้บริการดูแลสมาชิกในครัวเรือน โดยไม่รับค่าตอบแทน	1.3	1.0	1.5	1.7	1.4	1.1	1.2	1.1	1.0	1.4	1.2	1.4	07 Providing unpaid caregiving services to household members
07111 การดูแลเด็กทางด้านร่างกาย	1.1	0.5	1.1	1.3	1.1	0.8	1.3	1.2	1.0	1.3	1.3	1.0	07111 Caring for children/physical care
07112 การสอน การฝึกอบรม การช่วยเหลือเด็ก	1.0	1.1	1.4	1.1	1.2	0.9	0.8	0.8	0.9	0.8	0.9	1.2	07112 Teaching, training, helping children
07113 การพาดูกับ/ส่งสถานที่ต่าง ๆ	0.8	-	-	0.8	1.3	-	1.2	-	-	0.5	-	0.7	07113 Accompanying children to places
07114 การดูแลผู้สูงอายุที่อยู่ในสถานพยาบาล	1.7	2.0	1.1	2.1	1.3	1.6	2.5	1.9	1.6	1.9	1.3	1.8	07114 Minding children (passive care)
07121 การดูแลผู้สูงอายุทางด้านร่างกาย	1.6	0.3	-	-	-	2.2	0.3	4.6	-	3.0	0.6	0.8	07121 Caring for adults/physical care
07122 การดูแลผู้สูงอายุทางด้านอารมณ์	0.2	-	-	-	-	-	-	-	0.2	-	-	-	07122 Caring for adults/emotional support
07123 การพาส่งผู้สูงอายุสถานที่ต่าง ๆ	-	-	-	-	-	-	-	-	-	-	-	-	07123 Accompanying adults to places
07200 การเดินทางที่เกี่ยวข้องกับการให้บริการดูแลสมาชิกในครัวเรือนโดยไม่รับค่าตอบแทน	-	-	-	-	-	-	-	-	-	-	-	-	07200 Travel related to unpaid caregiving services to household members
07900 การให้บริการดูแลสมาชิกในครัวเรือนโดยไม่รับค่าตอบแทน ซึ่งมีได้จัดประเภทไว้ในอื่น	-	-	-	-	-	-	-	-	-	-	-	-	07900 Providing unpaid caregiving services to household members n.e.c.

ตารางที่ 14 เวลาที่ใช้โดยเฉลี่ยของประชากรอายุตั้งแต่ 10 ปีขึ้นไป จำแนกตามกิจกรรมรอง และกลุ่มอายุ ภาคกลาง (ต่อ)

TABLE 14 AVERAGE TIME OF PARTICIPANTS 10 YEARS OF AGE AND OVER BY SECONDARY ACTIVITY, AND AGE GROUP, CENTRAL REGION (Contd.)

กิจกรรมหลัก	กลุ่มอายุ Age Group											Main Activity		
	ยอดรวม													
	10 - 14	15 - 19	20 - 24	25 - 29	30 - 34	35 - 39	40 - 44	45 - 49	50 - 54	55 - 59	>=60			
08 การให้บริการชุมชนและการให้ความช่วยเหลือครัวเรือนอื่น	1.6	1.0	-	0.7	5.1	3.6	1.2	0.8	0.5	0.9	1.1	0.9	0.9	08 Providing community services and help to other households
08111 การให้ความช่วยเหลือครัวเรือนอื่นด้านการบำรุงรักษาและการจัดการครัวเรือน	4.0	-	-	-	-	4.2	-	-	-	1.8	-	0.3	-	08111 Household maintenance and management as help to other households
08112 การให้ความช่วยเหลือครัวเรือนอื่นด้านการเลือกซื้อสินค้าและการรับบริการ	0.7	-	-	0.7	-	-	-	-	-	-	-	-	-	08112 Shopping for/purchasing of goods and services as help to other households
08113 การให้ความช่วยเหลือครัวเรือนอื่นด้านการก่อสร้าง การปรับปรุงสิ่ง และซ่อมแซมที่อยู่อาศัย ฯลฯ	-	-	-	-	-	-	-	-	-	-	-	-	-	08113 Construction
08114 การให้ความช่วยเหลือครัวเรือนอื่นด้านการซ่อมแซมสินค้าอุปโภคบริโภคและของใช้ในครัวเรือน	-	-	-	-	-	-	-	-	-	-	-	-	-	08114 Repairs of consumer and household goods as help to other households
08115 การให้ความช่วยเหลือครัวเรือนอื่นที่ไม่ได้จับคานบนด้านธุรกิจ/ฟาร์มและการจ้างงาน	-	-	-	-	-	-	-	-	-	-	-	-	-	08115 Unpaid help in business/farm and employment as help to other households
08116 การให้ความช่วยเหลือครัวเรือนอื่นด้านการดูแลเด็ก	0.8	1.0	-	0.2	0.2	1.2	0.8	0.8	0.5	0.9	1.1	0.9	0.9	08116 Childcare as help to other households
08117 การให้ความช่วยเหลือครัวเรือนอื่นด้านการดูแลผู้สูงอายุ	5.8	-	-	5.8	-	-	-	-	-	-	-	-	-	08117 Adult care as help to other households
08118 การให้ความช่วยเหลือครัวเรือนอื่นด้านการขนส่ง	-	-	-	-	-	-	-	-	-	-	-	-	-	08118 Transportation assistance to other households
08121 การทำงานที่ชุมชน : การทำอาหารที่ร่วมฉลองกับชุมชน ฯลฯ	-	-	-	-	-	-	-	-	-	-	-	-	-	08121 Community organized work: cooking for collective celebrations etc.
08122 การทำงานเกี่ยวกับภาคซ่อมแซมถนน/อาคาร การเตรียมพื้นที่ในชุมชน (ถนน ตลาด ฯลฯ)	-	-	-	-	-	-	-	-	-	-	-	-	-	08122 Work on road/building repair
08123 การจัดการและการทำงานที่ชุมชนในการให้ความช่วยเหลือแก่หมู่บ้านท้องถิ่นอื่น	-	-	-	-	-	-	-	-	-	-	-	-	-	08123 Organizing and work on community-based assistance to villages, other sublocations
08124 การจัดการและการทำงานที่ชุมชนในการให้ความช่วยเหลือครอบครัวและบุคคล	-	-	-	-	-	-	-	-	-	-	-	-	-	08124 Organizing and work on community-based assistance to families and individuals
08131 การทำงานอาสาสมัครให้กับองค์กร (ไม่ได้ให้ความช่วยเหลือบุคคลอื่น โดยตรง)	-	-	-	-	-	-	-	-	-	-	-	-	-	08131 Volunteer work for organizations (not directly for individuals)
08132 การทำงานอาสาสมัครในนามองค์กร (ให้ความช่วยเหลือบุคคลอื่นโดยตรง)	-	-	-	-	-	-	-	-	-	-	-	-	-	08132 Volunteer work through organizations (extended directly to individuals)
08200 การเข้าร่วมประชุม	-	-	-	-	-	-	-	-	-	-	-	-	-	08200 Attendance in meetings
08300 การมีส่วนร่วมในความสัมพันธ์ของบุคคลส่วนรวมและความรับผิดชอบที่เกี่ยวข้อง	-	-	-	-	-	-	-	-	-	-	-	-	-	08300 Involvement in civic and related responsibilities
08600 การเดินทางที่เกี่ยวข้องกับการให้ความช่วยเหลือครัวเรือนอื่นและการให้บริการชุมชน	-	-	-	-	-	-	-	-	-	-	-	-	-	08600 Travel related to community services and help to other households
08900 การให้ความช่วยเหลือครัวเรือนอื่นและการให้บริการชุมชน ซึ่งไม่ได้จัดประเภทไว้ในที่อื่น	-	-	-	-	-	-	-	-	-	-	-	-	-	08900 Community services and help to other households n.e.c.

หน่วยเป็นชั่วโมงต่อวัน : Hour per day

ตารางที่ 14 เวลาที่ใช้โดยเฉลี่ยของประชากรอายุตั้งแต่ 10 ปีขึ้นไป จำแนกตามกิจกรรมรอง และกลุ่มอายุ ภาคกลาง (ต่อ)

TABLE 14 AVERAGE TIME OF PARTICIPANTS 10 YEARS OF AGE AND OVER BY SECONDARY ACTIVITY, AND AGE GROUP, CENTRAL REGION (Contd.)

หน่วยเป็นชั่วโมงต่อวัน : Hour per day

กิจกรรมหลัก	กลุ่มอายุ Age Group											Main Activity	
	ยอดรวม												
Total	10 - 14	15 - 19	20 - 24	25 - 29	30 - 34	35 - 39	40 - 44	45 - 49	50 - 54	55 - 59	>=60		
09 การเรียนรู้	1.1	1.2	0.9	1.1	-	1.0	1.1	0.3	2.3	1.3	-	0.2	09 Learning
09111 การเรียนในโรงเรียน/มหาวิทยาลัย	0.8	-	0.8	-	-	-	-	-	-	-	-	-	09111 School/university attendance
09112 การหยุดพัก/การเรียนช่วงเวลากลาง ในสถานศึกษาทั่วไป	1.1	1.2	0.9	1.1	-	1.0	1.0	-	2.3	1.3	-	0.2	09112 Breaks/waiting at place of general education
09113 การเรียนด้วยตนเองในหลักสูตรการศึกษาทางไกล (ซีดี, อีบุ๊ก สื่อทางเสียง รมอบออนไลน์)	-	-	-	-	-	-	-	-	-	-	-	-	09113 Self-study for distance education course work (video, audio, online)
09120 การทำที่บ้าน การชมรมชมเรียน การวิจัยและกิจกรรมที่เกี่ยวข้องกับการศึกษาทั่วไป	1.0	0.9	-	1.0	-	1.5	0.3	-	-	-	-	-	09120 Homework, course review, research related to general education
09130 การเรียนเพิ่มเติม การศึกษานอกระบบ และหลักสูตรในช่วงเวลาว่าง	-	-	-	-	-	-	-	-	-	-	-	-	09130 Additional study, non-formal education and courses during free time
09140 การฝึกอบรมและการเรียนเพื่อพัฒนาอาชีพ/วิชาชีพ	-	-	-	-	-	-	-	-	-	-	-	-	09140 Career/professional development training and studies
09200 กิจกรรมอื่นๆ ที่เกี่ยวข้องกับการเรียนรู้	-	-	-	-	-	-	-	-	-	-	-	-	09200 Other activities carried out in relation to learning activities
09300 การเดินทางที่เกี่ยวข้องกับการเรียนรู้	-	-	-	-	-	-	-	-	-	-	-	-	09300 Travel related to learning
09900 กิจกรรมการเรียนรู้ ซึ่งมีได้จัดประเภทไว้ที่อื่น	-	-	-	-	-	-	-	-	-	-	-	-	09900 Learning activities n.e.c.
10 การเข้าสังคมและการมีส่วนร่วมในชุมชน	1.9	2.2	1.9	1.8	1.8	1.8	1.9	1.9	1.9	2.0	1.9	1.9	10 Socializing and community participation
10111 การพูดคุย การสนทนา	1.9	2.2	1.9	1.8	1.8	1.9	1.9	1.9	1.9	2.0	1.9	1.9	10111 Talking, conversing
10112 กิจกรรมการเข้าสังคม	0.7	0.2	0.4	1.1	0.5	0.8	1.8	-	1.8	0.7	0.3	0.6	10112 Socializing activities
10113 การอ่านและการเขียนจดหมาย	-	-	-	-	-	-	-	-	-	-	-	-	10113 Reading and writing mail
10114 กิจกรรมการไม่เข้าสังคม/การต่อต้านสังคม/การมองสังคมในแง่ลบ	0.2	-	-	-	-	0.2	-	-	-	-	-	-	10114 Unsocial/antisocial/negative social activities
1011x การเข้าสังคมและการติดต่อสื่อสาร ซึ่งมีได้ระบุรายละเอียด	-	-	-	-	-	-	-	-	-	-	-	-	1011x Socializing and communication n.f.d.
10121 การมีส่วนร่วมในเหตุการณ์ของทางวัฒนธรรม/ประวัติศาสตร์ของชุมชน	0.6	-	-	-	-	-	0.5	0.3	-	-	-	1.2	10121 Participating in community celebrations of cultural/historic events
10122 การมีส่วนร่วมในพิธีกรรม/เหตุการณ์ของชุมชน (ที่ไม่เกี่ยวข้องกันศาสนา)	1.1	-	-	1.2	-	-	-	1.0	-	-	-	-	10122 Participating in community rites/events (non-religious)
10123 การมีส่วนร่วมในงานสังคมของชุมชน (งานดนตรี งานเต้นรำ ฯลฯ)	2.8	-	-	-	-	-	-	-	2.8	-	-	-	10123 Participating in community social functions (music, dance etc.)
1012x การมีส่วนร่วมในชุมชน ซึ่งมีได้ระบุรายละเอียด	-	-	-	-	-	-	-	-	-	-	-	-	1012x Community participation n.f.d.
10200 การเดินทางที่เกี่ยวข้องกับการเข้าสังคมและการมีส่วนร่วมในชุมชน	-	-	-	-	-	-	-	-	-	-	-	-	10200 Travel related to socializing and community participation
10900 การเข้าสังคมและการมีส่วนร่วมในชุมชน ซึ่งมีได้จัดประเภทไว้ที่อื่น	-	-	-	-	-	-	-	-	-	-	-	-	10900 Socializing and community participation n.e.c.

ตารางที่ 14 เวลาที่ใช้โดยเฉลี่ยของประชากรอายุตั้งแต่ 10 ปีขึ้นไป จำแนกตามกิจกรรมรอง และกลุ่มอายุ ภาคกลาง (ต่อ)

TABLE 14 AVERAGE TIME OF PARTICIPANTS 10 YEARS OF AGE AND OVER BY SECONDARY ACTIVITY, AND AGE GROUP, CENTRAL REGION (Contd.)

หน่วยเป็นชั่วโมงต่อวัน : Hour per day

กิจกรรมหลัก	ยอดรวม	กลุ่มอายุ Age Group										Main Activity			
		10 - 14	15 - 19	20 - 24	25 - 29	30 - 34	35 - 39	40 - 44	45 - 49	50 - 54	55 - 59		>=60		
11. การเข้าชมอาคาร/สถานที่ทางวัฒนธรรม การบันเทิง และการกีฬา	1.2	-	-	1.3	-	-	1.0	-	-	-	-	-	-	-	11 Attending/visiting cultural, entertainment and sports events/venues
11111 การเข้าชมพิพิธภัณฑ์ ห้องแสดงงานศิลป์ อุทยานประวัติศาสตร์/วัฒนธรรม	1.3	-	-	1.3	-	-	-	-	-	-	-	-	-	-	11111 Visit museum, art gallery, historical/cultural park, heritage site
11112 การเข้าชมภาพยนตร์	-	-	-	-	-	-	-	-	-	-	-	-	-	-	11112 Attendance at movies/cinema
11113 การเข้าชมการแสดงโรงละคร โรงโอเปร่า สถานที่แสดงบัลเลต์ สถานที่แสดงดนตรี	-	-	-	-	-	-	-	-	-	-	-	-	-	-	11113 Attendance at theatre, opera, ballet, concerts
11119 การเข้าชมเหตุการณ์ทางวัฒนธรรมมวลชนอื่นๆ	-	-	-	-	-	-	-	-	-	-	-	-	-	-	11119 Attendance at other specified mass cultural events
11120 การเข้าชมสวนสัตว์ สวนพฤกษศาสตร์ ศูนย์รวมความบันเทิง งานออกร้านจำหน่ายสินค้า ฯลฯ	-	-	-	-	-	-	-	-	-	-	-	-	-	-	11120 Attendance/visit to zoo, animal park
11131 การเข้าชมการแข่งขันกีฬาอาชีพ	1.0	-	-	-	-	1.0	-	-	-	-	-	-	-	-	11131 Attendance at professional sports events
11132 การเข้าชมการแข่งขันกีฬาสมัครเล่น	-	-	-	-	-	-	-	-	-	-	-	-	-	-	11132 Attendance at amateur sports events
11200 การเดินทางที่เข้าร่วมกับการเข้าชมสถานที่ทางวัฒนธรรม การบันเทิง และการกีฬา	-	-	-	-	-	-	-	-	-	-	-	-	-	-	11200 Travel related to attending/visiting cultural, entertainment and sports events/venues
11900 การเข้าชมสถานที่ทางวัฒนธรรม การบันเทิง และการกีฬา ซึ่งมีได้ลงทะเบียนที่ใช้แล้ว	-	-	-	-	-	-	-	-	-	-	-	-	-	-	11900 Attending/visiting sports, entertainment and cultural events/venues n.e.c.
12. งานอดิเรก การเล่นเกม และกิจกรรมยามว่างอื่นๆ	1.3	0.8	0.9	3.5	1.7	1.9	1.0	1.8	1.3	-	1.7	1.1	-	12 Hobbies, games and other pastime activities	
12111 หักมุมศิลป์	0.7	-	-	-	-	-	0.8	0.3	-	-	-	-	-	-	12111 Visual arts
12112 วรรณศิลป์	-	-	-	-	-	-	-	-	-	-	-	-	-	-	12112 Literary arts
12113 ศิลปะการแสดง (การแสดงเดี่ยว การแสดงละคร)	2.0	-	-	-	-	2.0	-	2.3	2.3	-	-	-	-	-	12113 Performing arts (dance, music, theatre)
1211x หัตถศิลป์ วรรณศิลป์ และศิลปะการแสดง ซึ่งมีได้ระบุรายละเอียด	-	-	-	-	-	-	-	-	-	-	-	-	-	-	1211x Visual, literary and performing arts n.f.d.
12120 งานอดิเรกที่ใช้ความเชี่ยวชาญเฉพาะอย่างและรหัสชุดที่คล้ายคลึง	1.4	-	-	-	-	-	1.5	-	1.0	-	1.5	-	-	-	12120 Technical hobbies and related courses
12131 เกมที่เล่นคนเดียว	1.4	1.6	0.5	-	-	-	-	-	-	-	6.0	1.2	-	-	12131 Solo games
12132 เกมไพ่ เกมที่เล่นบนกระดาน	0.7	-	-	-	-	-	0.7	-	0.8	-	-	-	-	-	12132 Card games, board games
12133 เกมคอมพิวเตอร์ (รวมถึง ตู้เกมยอดเหรียญและวีซีดีเกม)	1.6	0.9	1.0	3.5	1.7	1.8	1.0	5.5	1.7	-	-	1.0	-	-	12133 Computer games (including arcade and video games)
12134 เกมที่เล่นเป็นกลุ่ม	0.6	0.6	-	-	-	-	-	-	-	-	-	-	-	-	12134 Social/group games
12135 การพนันหรือการเสี่ยงโชค	-	-	-	-	-	-	-	-	-	-	-	-	-	-	12135 Gambling
1213x การเล่นเกมและกิจกรรมยามว่างอื่นๆ ซึ่งมีได้ระบุรายละเอียด	-	-	-	-	-	-	-	-	-	-	-	-	-	-	1213x Playing games and other pastimes n.f.d.
12200 การเดินทางที่เข้าร่วมกับงานอดิเรก การเล่นเกม และกิจกรรมยามว่างอื่นๆ	-	-	-	-	-	-	-	-	-	-	-	-	-	-	12200 Travel related to hobbies, games and other pastimes
12900 งานอดิเรก การเล่นเกม และกิจกรรมยามว่างอื่นๆ ซึ่งมีได้ลงทะเบียนที่ใช้แล้ว	1.0	-	-	-	-	1.0	-	-	-	-	-	-	-	-	12900 Hobbies, games and other pastimes n.e.c.

ตารางที่ 14 เวลาที่ใช้โดยเฉลี่ยของประชากรอายุตั้งแต่ 10 ปีขึ้นไป จำแนกตามกิจกรรมรอง และกลุ่มอายุ ภาคกลาง (ต่อ)

TABLE 14 AVERAGE TIME OF PARTICIPANTS 10 YEARS OF AGE AND OVER BY SECONDARY ACTIVITY, AND AGE GROUP, CENTRAL REGION (Contd.)

หน่วยเป็นชั่วโมงต่อวัน : Hour per day

กิจกรรมหลัก	กลุ่มอายุ Age Group											Main Activity	
	ยอดรวม Total	10 - 14	15 - 19	20 - 24	25 - 29	30 - 34	35 - 39	40 - 44	45 - 49	50 - 54	55 - 59		>=60
13 การมีส่วนร่วมในกีฬาในร่มและกลางแจ้ง และหลักสูตรที่เกี่ยวข้อง	1.1	-	-	-	-	-	-	1.2	-	-	0.8	2.7	13 Indoor and outdoor sports participation and related courses
13111 การเดินและการวิ่งทางไกล ; การวิ่งและการวิ่งระยะยาว	0.5	-	-	-	-	-	-	-	-	-	0.5	-	13111 Walking and hiking; jogging and running
13112 การขี่จักรยาน การเล่นสเก็ต การเล่นสเก็ตบอร์ด	-	-	-	-	-	-	-	-	-	-	-	-	13112 Biking, skating, skateboarding
13113 เอลิติก โยคะ การฝึกโยคะ และโปรแกรมฟิตเนสอื่นๆ	1.0	-	-	-	-	-	-	1.2	-	-	0.5	-	13113 Aerobics, yoga, weight-training and other fitness programmes
13114 กีฬาประเภทเดี่ยวที่อุปกรณ์เป็นลูกบอล	-	-	-	-	-	-	-	-	-	-	-	-	13114 Ball games, individual sports
13115 กีฬาประเภททีมที่อุปกรณ์เป็นลูกบอล	2.7	-	-	-	-	-	-	-	-	-	-	2.7	13115 Ball games, team sports
13116 กีฬาทางน้ำ	-	-	-	-	-	-	-	-	-	-	-	-	13116 Water sports
13117 กีฬาฤดูหนาว/กีฬาหิมะบนน้ำแข็ง/กีฬาหิมะ	-	-	-	-	-	-	-	-	-	-	-	-	13117 Winter/ice/snow sports
13118 กีฬาที่มีการปะทะกัน	-	-	-	-	-	-	-	-	-	-	-	-	13118 Contact sports
13121 การขี่ม้า	1.0	-	-	-	-	-	-	-	-	-	1.0	-	13121 Camping
13122 การขี่ม้า	-	-	-	-	-	-	-	-	-	-	-	-	13122 Horseback-riding
13123 การขับรถเพื่อความเพลิดเพลิน การขี่จักรยาน	-	-	-	-	-	-	-	-	-	-	-	-	13123 Pleasure drives; sightseeing
13200 การเดินทางที่เกี่ยวข้องกับการมีส่วนร่วมในกีฬาในร่มและกลางแจ้ง และหลักสูตรที่เกี่ยวข้อง	-	-	-	-	-	-	-	-	-	-	-	-	13200 Travel related to indoor and outdoor sports participation and related courses
13900 การมีส่วนร่วมในกีฬาในร่มและกลางแจ้ง และหลักสูตรที่เกี่ยวข้อง ซึ่งมีได้จัดประเภทไว้ในที่อื่น	-	-	-	-	-	-	-	-	-	-	-	-	13900 Indoor and outdoor sports participation and related courses n.e.c.
14 สื่อมวลชน	1.9	1.2	1.6	1.9	2.1	2.0	2.1	2.2	2.0	2.1	2.2	1.8	14 Mass media
14111 การอ่านหนังสือ	0.7	0.5	0.5	0.2	1.2	0.6	0.5	0.9	0.6	0.8	0.6	0.2	14111 Reading books
14112 การอ่านวารสารหรือสิ่งพิมพ์ที่ออกตามกำหนดเวลา	0.6	1.8	0.6	0.5	0.8	0.5	0.7	0.5	0.6	0.6	0.6	0.7	14112 Reading periodicals
14119 การอ่านสิ่งพิมพ์เฉพาะอื่นๆ	0.6	-	-	-	-	-	-	-	0.5	-	0.8	-	14119 Reading other specified materials
1411x การอ่าน ซึ่งมีได้ระบุรายละเอียด	-	-	-	-	-	-	-	-	-	-	-	-	1411x Reading n.f.d.
14121 การดู/การฟังโทรทัศน์	1.4	1.1	1.2	1.4	1.5	1.4	1.5	1.6	1.5	1.6	1.6	1.5	14121 Watching/listening to television
14122 การดู/การฟังวิดีโอ	1.0	0.5	0.6	1.1	0.9	1.6	1.2	1.3	0.7	1.2	0.4	1.8	14122 Watching/listening to video programmes
14131 การฟังวิทยุ	2.0	1.2	1.7	1.9	2.1	2.1	2.1	2.3	2.0	2.0	2.3	1.8	14131 Listening to radio programmes
14132 การฟังสื่อเดย์อื่นๆ	1.6	1.6	1.4	1.4	1.4	1.4	1.5	1.7	3.8	1.3	1.5	1.8	14132 Listening to other audio media
1413x การฟังวิทยุและเครื่องเสียง ซึ่งมีได้ระบุรายละเอียด	-	-	-	-	-	-	-	-	-	-	-	-	1413x Listening to radio and audio devices n.f.d.
14141 การใช้เทคโนโลยีคอมพิวเตอร์เพื่อการอ่าน	1.5	0.8	-	-	1.4	-	-	-	2.2	-	-	-	14141 Using computer technology for reading
14142 การใช้เทคโนโลยีคอมพิวเตอร์เพื่อการดู/การฟัง	2.4	1.4	2.6	2.4	3.8	1.8	2.5	1.0	1.8	0.9	2.3	3.7	14142 Using computer technology for video/audio
14143 การใช้อินเทอร์เน็ต การดาวน์โหลด การอัปโหลด	1.9	-	-	0.8	1.5	1.5	2.7	0.6	3.5	-	-	-	14143 Surfing the Internet; downloading, uploading
1414x การใช้เทคโนโลยีคอมพิวเตอร์ ซึ่งมีได้ระบุรายละเอียด	-	-	-	-	-	-	-	-	-	-	-	-	1414x Using computer technology n.f.d.
14200 การไปห้องสมุด	-	-	-	-	-	-	-	-	-	-	-	-	14200 Visiting library
14300 การเดินทางที่เกี่ยวข้องกับสื่อมวลชน	-	-	-	-	-	-	-	-	-	-	-	-	14300 Travel related to mass media
14900 สื่อมวลชน ซึ่งมีได้จัดประเภทไว้ในที่อื่น	-	-	-	-	-	-	-	-	-	-	-	-	14900 Mass media n.e.c.

ตารางที่ 14 เวลาที่ใช้โดยเฉลี่ยของประชากรอายุตั้งแต่ 10 ปีขึ้นไป จำแนกตามกิจกรรมรอง และกลุ่มอายุ ภาคกลาง (ต่อ)

TABLE 14 AVERAGE TIME OF PARTICIPANTS 10 YEARS OF AGE AND OVER BY SECONDARY ACTIVITY, AND AGE GROUP, CENTRAL REGION (Contd.)

หน่วยเป็นชั่วโมงต่อวัน : Hour per day

กิจกรรมหลัก	ยอดรวม	กลุ่มอายุ										Main Activity		
		10 - 14	15 - 19	20 - 24	25 - 29	30 - 34	35 - 39	40 - 44	45 - 49	50 - 54	55 - 59		>=60	
15 การดูแลและการดำเนินชีวิตส่วนบุคคล	0.6	0.6	0.4	0.5	0.5	1.0	0.7	0.6	0.7	0.6	0.6	0.6	0.7	15 Personal care and maintenance
15111 การนอนหลับตอนกลางคืน/การนอนหลับตามปกติ	0.7	-	-	0.7	0.6	0.5	1.0	-	4.7	-	-	-	-	15111 Night sleep/essential sleep
15112 การงอแงหลังการงีบหลับ	1.0	1.4	0.6	0.6	0.8	1.2	1.1	1.3	1.0	1.1	1.9	0.8	15112 Incidental sleep/naps	
15113 การนอนไม่หลับ	0.8	0.5	0.8	1.2	0.3	1.3	2.2	0.8	1.3	0.6	-	1.2	15113 Sleeplessness	
1511x การนอนและกิจกรรมที่เกี่ยวข้อง ซึ่งมีระบุรายละเอียด	-	-	-	-	-	-	-	-	-	-	-	-	1511x Sleep and related activities n.f.d.	
15121 การรับประทานอาหารกลางวัน	0.6	0.5	0.4	0.5	0.6	1.2	0.7	0.5	0.6	0.6	0.6	0.8	15121 Eating meals/snack	
15122 การดื่มเครื่องดื่มหรือการดื่มพร้อมกับการรับประทานอาหารว่าง	0.5	0.5	0.5	0.6	0.4	0.5	0.4	0.7	0.4	0.6	0.4	0.5	15122 Drinking other than with meal or snack	
1512x การรับประทานอาหารดื่ม ซึ่งมีระบุรายละเอียด	-	-	-	-	-	-	-	-	-	-	-	-	1512x Eating and drinking n.f.d.	
15131 การดูแลตนเองส่วนบุคคล	0.4	-	-	0.3	0.3	0.4	0.3	0.2	0.2	0.3	0.5	2.6	15131 Personal hygiene and care	
15132 การดูแลสุขภาพ/ด้านการแพทย์ด้วยตนเอง	0.3	-	-	-	-	-	-	-	-	-	0.2	0.3	15132 Health/medical care to oneself	
15141 การได้รับการดูแลส่วนบุคคลจากบุคคลอื่น	1.8	-	-	-	-	-	-	2.9	-	-	-	0.6	15141 Receiving personal care from others	
15142 การได้รับการดูแลสุขภาพ/ด้านการแพทย์จากบุคคลอื่น	-	-	-	-	-	-	-	-	-	-	-	-	15142 Receiving health/medical care from others	
15151 การสวดมนต์ การทำสมาธิ และการทำกิจกรรมทางจิตวิญญาณอื่นๆ	0.4	-	-	-	-	-	-	0.2	0.3	0.8	-	-	15151 Private prayer, meditation, and other informal spiritual activities	
15152 การมีส่วนร่วมในกิจกรรมทางศาสนา (การปฏิบัติตามหลักพิธี/ข้อบังคับทางศาสนา)	0.6	-	-	-	-	0.3	-	-	-	0.7	-	-	15152 Participating in religious activities (formal practice of religion)	
15161 การไม่ทำกิจกรรมใดๆ : การพักผ่อน การผ่อนคลาย	0.8	0.7	0.3	0.3	1.3	-	2.1	0.2	0.3	0.3	0.6	0.5	15161 Doing nothing: resting, relaxing	
15162 การสูบบุหรี่	0.6	-	0.3	0.4	0.5	0.7	0.5	0.7	0.9	0.4	0.9	0.6	15162 Smoking	
15163 การไตร่ตรอง/การครุ่นคิด การคิด การวางแผน	0.4	-	-	-	0.3	0.5	-	-	-	-	-	0.3	15163 Reflecting/meditating, thinking, planning	
15200 การเดินทางที่เกี่ยวเนื่องกับกิจกรรมการดูแลและการดำเนินชีวิตส่วนบุคคล	-	-	-	-	-	-	-	-	-	-	-	-	15200 Travel related to personal care and maintenance activities	
15900 กิจกรรมการดูแลและการดำเนินชีวิตส่วนบุคคล ซึ่งมีได้แก่ประเภทอื่นที่ไม่อื่น	-	-	-	-	-	-	-	-	-	-	-	-	15900 Personal care and maintenance activities n.e.c.	

ภาคเหนือ

NORTHERN REGION

สารบัญตารางสถิติ

ภาคเหนือ

- ตาราง 1 จำนวนประชากรอายุตั้งแต่ 10 ปีขึ้นไป จำแนกตามกิจกรรมหลัก เพศ และเขตการปกครอง ภาคเหนือ
- ตาราง 2 เวลาที่ใช้โดยเฉลี่ยของประชากรอายุตั้งแต่ 10 ปีขึ้นไป จำแนกตามกิจกรรมหลัก เพศ และเขตการปกครอง ภาคเหนือ
- ตาราง 3 เวลาที่ใช้โดยเฉลี่ยของประชากรอายุตั้งแต่ 10 ปีขึ้นไป จำแนกตามกิจกรรมหลัก และกลุ่มอายุ ภาคเหนือ
- ตาราง 4 เวลาที่ใช้โดยเฉลี่ยของประชากรอายุตั้งแต่ 15 ปีขึ้นไป จำแนกตามกิจกรรมหลัก และสถานภาพสมรส ภาคเหนือ
- ตาราง 5 เวลาที่ใช้โดยเฉลี่ยของประชากรอายุตั้งแต่ 10 ปีขึ้นไป จำแนกตามกิจกรรมหลัก และระดับการศึกษาที่สำเร็จ ภาคเหนือ
- ตาราง 6 เวลาที่ใช้โดยเฉลี่ยของประชากรอายุตั้งแต่ 15 ปีขึ้นไป จำแนกตามกิจกรรมหลัก และอาชีพ ภาคเหนือ
- ตาราง 7 เวลาที่ใช้โดยเฉลี่ยของประชากรอายุตั้งแต่ 15 ปีขึ้นไป จำแนกตามกิจกรรมหลัก และอุตสาหกรรม ภาคเหนือ
- ตาราง 8 เวลาที่ใช้โดยเฉลี่ยของประชากรอายุตั้งแต่ 15 ปีขึ้นไป จำแนกตามกิจกรรมหลัก และสถานภาพการทำงาน ภาคเหนือ
- ตาราง 9 เวลาที่ใช้โดยเฉลี่ยของประชากรอายุตั้งแต่ 10 ปีขึ้นไป จำแนกตามกิจกรรมหลัก และทำกิจกรรมเพื่ออะไร ภาคเหนือ
- ตาราง 10 เวลาที่ใช้โดยเฉลี่ยของประชากรอายุตั้งแต่ 10 ปีขึ้นไป จำแนกตามกิจกรรมหลัก และสถานที่ที่ทำงาน ภาคเหนือ
- ตาราง 11 เวลาที่ใช้โดยเฉลี่ยของประชากรอายุตั้งแต่ 10 ปีขึ้นไป จำแนกตามกิจกรรมหลัก และทำกิจกรรมร่วมกับใคร ภาคเหนือ
- ตาราง 12 เวลาที่ใช้โดยเฉลี่ยของประชากรอายุตั้งแต่ 10 ปีขึ้นไป จำแนกตามวันที่บันทึกการใช้เวลาทำกิจกรรมหลัก ภาคเหนือ
- ตาราง 13 เวลาที่ใช้โดยเฉลี่ยของประชากรอายุตั้งแต่ 10 ปีขึ้นไป จำแนกตามกิจกรรมรอง เพศ และเขตการปกครอง ภาคเหนือ
- ตาราง 14 เวลาที่ใช้โดยเฉลี่ยของประชากรอายุตั้งแต่ 10 ปีขึ้นไป จำแนกตามกิจกรรมรอง และกลุ่มอายุ ภาคเหนือ

ตารางที่ 1 จำนวนประชากรอายุตั้งแต่ 10 ปีขึ้นไป จำแนกตามกิจกรรมหลัก เพศ และเขตการปกครอง ภาคเหนือ

TABLE 1 NUMBER OF POPULATION 10 YEARS AND OVER BY MAIN ACTIVITY SEX AND AREA, NORTHERN REGION

กิจกรรมหลัก	ยอดรวม				ในเขตเทศบาล				นอกเขตเทศบาล				Main Activity
	Total		Municipal Area		Non-municipal Area		Total		Male		Female		
	รวม	ชาย	หญิง	รวม	ชาย	หญิง	รวม	ชาย	หญิง	รวม	ชาย	หญิง	
	10,717,624	5,270,290	5,447,334	2,342,787	1,120,493	1,222,294	8,374,837	4,149,797	4,225,040	Total			
01 การทำงานในหน่วยงานเอกชน รัฐวิสาหกิจ รัฐบาล องค์การที่ไม่แสวงหากำไร (ทำงานในระบบ)	1,541,417	824,687	716,730	497,890	263,575	234,315	1,043,527	561,112	482,415	01 Formal sector work			
01111 เวลาทำงานในวงหลัก	1,472,473	786,272	686,201	484,564	253,394	231,170	987,909	532,879	455,031	01111 Working time in main job			
01112 เวลาทำงานในวงอื่น ๆ	4,311	1,962	2,349	1,564	434	1,129	2,747	1,528	1,220	01112 Working time in other jobs			
01113 เวลาทำงานของนักเรียน/นักศึกษาฝึกงาน และตำแหน่งที่เกี่ยวข้อง	3,695	1,666	2,029	3,695	1,666	2,029	-	-	-	01113 Working time as apprentice, intern and related positions			
01114 การหยุดพักช่วงสั้นๆ และการดูกรวนบนรถจักรยาน	36,475	24,630	11,845	9,961	3,463	6,498	26,514	21,167	5,347	01114 Short breaks and interruptions from work			
01115 การฝึกอบรมและการเรียนที่เกี่ยวข้องกับการทำงานในระบบ	20,467	16,319	4,148	7,620	5,180	2,441	12,847	11,140	1,707	01115 Training and studies in relation to work in the "formal sector"			
0111x เวลาทำงานในระบบ ซึ่งมีระยะเวลาเฉลี่ย	-	-	-	-	-	-	-	-	-	0111x Working time in "formal sector" employment n.f.d			
01121 เวลาที่ใช้ในการอ่าน/ฟังการทำงาน	5,923	4,575	1,348	1,584	1,309	275	4,339	3,266	1,073	01121 Idle time before/after work			
01122 การหยุดพักกลางวันจากการทำงาน	4,168	3,780	388	2,306	2,204	102	1,863	1,577	286	01122 Lunch break from work			
01201 การทำงานในระบบ	33,879	9,189	24,690	1,192	1,192	-	32,687	7,997	24,690	01201 Looking for work in the "formal sector"			
01202 การทวง/การร้องเรียนในระบบ	-	-	-	-	-	-	-	-	-	01202 Looking for/setting up business in the "formal sector"			
01300 การเดินทางที่เกี่ยวข้องกับการทำงานในระบบ	1,447,780	782,896	664,884	459,820	245,272	214,548	987,960	537,624	450,336	01300 Travel-related to work in the "formal sector"			
01900 การทำงานในระบบ ซึ่งมีได้โปรดปรานไว้ในที่อื่น	279	-	279	279	-	279	-	-	-	01900 Work in the "formal sector" n.e.c.			
02 การทำงานในกิจกรรมการผลิตขั้นต้นของครัวเรือน	3,706,959	2,167,410	1,539,550	317,069	188,687	128,382	3,389,890	1,978,722	1,411,168	02 Work for household in primary production activities			
02111 การเพาะปลูกพืชและต้นไม้ พืชสวนครัว	3,140,045	1,809,603	1,330,402	262,339	157,052	105,487	2,877,506	1,652,551	1,224,955	02111 Growing of crops and trees; kitchen gardening			
02112 การเลี้ยงสัตว์ การผลิตผลิตภัณฑ์จากสัตว์ การบริการสัตวบาล	575,496	432,466	143,030	48,958	39,425	9,533	526,537	393,041	133,497	02112 Farming of animals; production of animal products; animal husbandry services			
02113 การล่าสัตว์ การดักสัตว์ และการผลิตหนังสัตว์	19,575	15,797	3,779	1,484	1,484	-	18,092	14,313	3,779	02113 Hunting, trapping and production of animal skins			
02114 การหาของป่า การตัดไม้ การเก็บเห็ด และกิจกรรมอื่นๆ ที่เกี่ยวกับป่าไม้	239,964	123,222	116,741	21,915	10,422	11,493	218,049	112,800	105,249	02114 Gathering of wild products, woodcutting, gathering firewood and other forestry activities			
02115 การประมงและการเลี้ยงสัตว์น้ำ (เลี้ยงสัตว์ที่อยู่ในน้ำ)	145,713	114,533	31,179	13,878	8,942	4,936	131,834	105,591	26,243	02115 Fishing and fish/aquatic farming			
02116 การทำเหมืองแร่และเหมืองหิน	466	466	-	466	466	-	-	-	-	02116 Mining and quarrying			
02117 การจับน้ำ	5,106	4,896	209	209	-	209	4,896	4,896	-	02117 Collecting water			
02118 การฝึกอบรมและการเรียนที่เกี่ยวข้องกับการทำงานในกิจกรรมการผลิตขั้นต้นของครัวเรือน	5,795	3,804	1,991	267	184	83	5,528	3,620	1,908	02118 Training and studies in relation to work in primary production activities of households			
0211x เวลาทำงานในกิจกรรมการผลิตขั้นต้น	-	-	-	-	-	-	-	-	-	0211x Working time in primary production activities n.f.d.			
02121 การซื้อ/จัดหาวัตถุดิบเพื่อใช้ในการกรรมการผลิตขั้นต้นของครัวเรือน	18,623	9,680	8,943	800	646	155	17,822	9,095	8,788	02121 Purchasing/acquiring inputs/supplies used for primary production activities of households			
02122 การขาย/การจัดการการผลิตที่ได้จากกิจกรรมการผลิตขั้นต้นของครัวเรือน	83,638	42,035	41,603	9,857	4,138	5,719	73,780	37,897	35,884	02122 Selling/disposing of outputs of primary production activities of households			
02201 การหาของป่า/การร้องเรียนในกิจกรรมการผลิตขั้นต้นซึ่งเป็นธุรกิจของครัวเรือน	136	136	-	136	136	-	-	-	-	02201 Looking for work in primary production activities in household enterprise			
02202 การทวง/การร้องเรียนในกิจกรรมการผลิตขั้นต้นซึ่งเป็นธุรกิจของครัวเรือน	-	-	-	-	-	-	-	-	-	02202 Looking for/setting up business in primary production activities in household enterprise			
02300 การเดินทางที่เกี่ยวข้องกับการกรรมการผลิตขั้นต้นของครัวเรือน	3,168,513	1,894,648	1,273,865	258,040	157,267	100,774	2,910,473	1,737,382	1,173,091	02300 Travel-related to primary production activities of households			
02900 การทำงานในกิจกรรมการผลิตขั้นต้นของครัวเรือน ซึ่งมีได้โปรดปรานไว้ในที่อื่น	-	-	-	-	-	-	-	-	-	02900 Work for households in primary production activities n.e.c.			

หน่วยเป็นพัน - In Thousands

ตารางที่ 1 จำนวนประชากรอายุตั้งแต่ 10 ปีขึ้นไป จำนวนตามกิจกรรมหลัก เพศ และเขตการปกครอง ภาคเหนือ (ต่อ)

TABLE 1 NUMBER OF POPULATION 10 YEARS AND OVER BY MAIN ACTIVITY SEX AND AREA, NORTHERN REGION (Contd.)

หน่วยเป็นพัน - In Thousands

กิจกรรมหลัก	ยอดรวม			ในเขตเทศบาล			นอกเขตเทศบาล			Main Activity
	Total		หญิง Female	Municipal Area		หญิง Female	Non-municipal Area		หญิง Female	
	รวม Total	ชาย Male		รวม Total	ชาย Male		รวม Total	ชาย Male		
03	592,300	231,035	301,265	94,206	44,018	50,187	438,095	187,017	251,078	03 Work for household in non-primary production activities
03111	62,122	29,482	32,680	16,824	8,952	7,872	45,298	20,491	24,808	03111 Processing of food products
03112	38,109	15,632	22,477	11,563	4,312	7,251	26,546	11,319	15,227	03112 Making of other food products and beverages
03113	132,395	12,398	119,997	25,041	7,817	17,223	107,354	4,581	102,773	03113 Making textiles, wearing apparel, leather and associated products
03114	290,514	167,469	123,045	39,163	21,114	18,049	251,350	146,355	104,996	03114 Craft-making using all types of materials
03115	3,137	-	3,137	-	-	-	3,137	-	3,137	03115 Tobacco preparing and curing
03116	2,201	2,201	-	2,201	2,201	-	-	-	-	03116 Making bricks, concrete slabs, hollow blocks, tiles etc.
03117	-	-	-	-	-	-	-	-	-	03117 Making herbal and medicinal preparations
03118	-	-	-	-	-	-	-	-	-	03118 Training and studies in relation to work in non-primary production activities of households
0311x	-	-	-	-	-	-	-	-	-	0311x Working time in non-primary production activities n.f.d
03121	9,023	5,875	3,148	380	304	76	8,643	5,572	3,072	03121 Purchasing/acquiring inputs
03122	8,626	3,301	5,324	5,795	2,483	3,312	2,891	818	2,013	03122 Selling/disposing of outputs of non-primary production activities of households
03201	-	-	-	-	-	-	-	-	-	03201 Looking for work in non-primary production activities in household enterprise
03202	-	-	-	-	-	-	-	-	-	03202 Looking for/setting up business in non-primary production activities in household enterprise
03300	113,668	72,324	41,343	28,279	15,389	12,891	85,388	56,935	28,453	03300 Travel related to non-primary production of household
03900	1,252	331	920	-	-	-	1,252	331	920	03900 Work for household in non-primary production activities n.e.c.
04	271,303	235,376	35,927	48,446	43,725	4,721	222,857	191,651	31,206	04 Work for household in construction activities
04111	31,868	27,321	4,547	5,333	4,206	1,127	26,535	23,114	3,420	04111 Construction and repair for own capital formation
04112	231,435	201,471	29,964	42,375	38,781	3,594	189,059	162,690	26,370	04112 Construction and repair of buildings, roads, dams and other structures
04113	2,884	180	2,704	180	180	-	2,704	-	2,704	04113 Community-organized construction
04114	151	151	-	151	151	-	-	-	-	04114 Training and studies in relation to work in construction activities in household enterprise
0411x	-	-	-	-	-	-	-	-	-	0411x Working time in construction activities n.f.d.
04120	2,209	2,209	-	-	-	-	2,209	2,209	-	04120 Purchasing/acquiring inputs/supplies for construction activities for household production
04201	2,116	558	1,558	558	558	-	1,558	-	1,558	04201 Looking for work in construction activities in household enterprise
04202	978	978	-	-	-	-	978	978	-	04202 household enterprise
04300	242,160	210,338	31,822	45,751	41,819	3,931	196,410	168,519	27,890	04300 Travel related to construction activities of households
04900	-	-	-	-	-	-	-	-	-	04900 Work for household in construction activities n.e.c.

ตารางที่ 1 จำนวนประชากรอายุตั้งแต่ 10 ปีขึ้นไป จำแนกตามกิจกรรมหลัก เพศ และเขตการปกครอง ภาคเหนือ (ต่อ)

TABLE 1 NUMBER OF POPULATION 10 YEARS AND OVER BY MAIN ACTIVITY SEX AND AREA, NORTHERN REGION (Contd.)

หน่วยเป็นพัน - In Thousands

กิจกรรมหลัก	ยอดรวม				ในเขตเทศบาล				นอกเขตเทศบาล				Main Activity
	Total		Municipal Area		Non-municipal Area		Total		Male		Female		
	รวม	ชาย	หญิง	รวม	ชาย	หญิง	รวม	ชาย	หญิง	รวม	ชาย	หญิง	
	Total	Male	Female	Total	Male	Female	Total	Male	Female	Total	Male	Female	
05 การทำงานในการให้บริการที่ก่อให้เกิดรายได้ของครัวเรือน	1,597,581	717,756	879,825	607,061	263,211	343,850	990,520	454,545	535,975	05 Work for household providing services for income			
05111 การเตรียมและการขายอาหารและเครื่องดื่มที่ปรุงขึ้นเอง	464,845	155,552	309,293	201,493	66,629	134,864	263,352	88,923	174,429	05111 Preparing and selling food and beverage			
05112 การค้าขาย การขายตามบ้าน การขายตามข้างถนน การขายส่ง	769,130	315,296	453,834	271,543	120,630	150,913	497,587	194,666	302,921	05112 Petty trading, door-to-door vending, street vending, hawking			
05121 การประกอบ การติดตั้ง การรับตั้งเครื่องมือ และการซ่อมแซมเครื่องมือเครื่องจักร	44,494	40,447	4,046	8,040	6,368	1,672	36,454	34,080	2,374	05121 Fitting, installing, tool setting, maintaining and repairing tools and machinery			
05122 การซ่อมแซมยานยนต์	56,281	52,190	4,091	20,971	18,855	2,116	35,310	33,336	1,974	05122 Repair of vehicles			
05123 การซ่อมแซมของใช้ส่วนบุคคล	18,269	1,875	16,394	5,880	1,875	4,005	12,389	-	12,389	05123 Repair of personal goods			
05124 การซ่อมแซมของใช้ในครัวเรือน	13,275	12,599	677	6,085	5,612	473	7,190	6,986	204	05124 Repair of household goods			
05131 การให้เช่าห้อง ที่พัก และงานที่เกี่ยวข้อง	14,662	7,453	7,208	4,065	2,308	1,757	10,597	5,145	5,452	05131 Renting out rooms, sleeping space and associated work			
05132 การให้กู้ยืมเงินและการเรียกเก็บเงินคืน ; การแลกเปลี่ยนเงินตราต่างประเทศ	1,021	205	815	579	205	374	441	-	441	05132 Lending and collecting money; foreign exchange			
05133 การพิมพ์ การประมวลผลคำ การเขียนโปรแกรม การแปลงข้อมูลเป็นรหัส	6,777	4,121	2,655	6,116	3,460	2,655	661	661	-	05133 Typing, word-processing, programming, encoding			
05134 การบัญชี การทำบัญชี การให้บริการด้านกฎหมาย และการให้บริการที่เกี่ยวข้อง	9,931	2,175	7,757	2,502	2,175	327	7,430	-	7,430	05134 Accounting, bookkeeping, legal and related services			
05135 การสอนพิเศษ	4,783	2,709	2,075	2,701	626	2,075	2,083	2,083	-	05135 Tutoring			
05136 การให้บริการทางการแพทย์และทันตกรรม	1,985	1,421	564	564	-	564	1,421	1,421	-	05136 Provision of medical and dental services			
05137 การให้บริการด้านพยาบาล/การบำบัดรักษาโรค	2,483	-	2,483	622	-	622	1,862	-	1,862	05137 Provision of nursing/therapy services			
05141 การให้บริการดูแลส่วนบุคคล	47,237	23,143	24,094	21,751	6,968	14,783	25,486	16,175	9,311	05141 Provision of personal care services			
05142 การให้บริการดูแลสภาพที่ไม่ใช่เพื่อการบำบัดรักษาโรค	4,995	46	4,949	2,833	46	2,787	2,161	-	2,161	05142 Provision of non-professional health-care			
05151 การขนส่งสินค้า	23,529	22,372	1,157	5,175	5,084	141	18,354	17,338	1,016	05151 Transporting goods			
05152 การขนส่งผู้โดยสาร	74,025	66,428	7,598	15,697	13,049	2,648	58,328	53,379	4,949	05152 Transporting passengers			
05160 การให้บริการในครัวเรือนโดยไม่ได้รับค่าตอบแทน	55,426	15,410	40,016	29,699	7,313	22,386	25,727	8,097	17,630	05160 Providing paid domestic services			
05170 การฝึกอบรมและการเรียนที่เกี่ยวข้องกับการทำงานในกิจกรรมบริการ	2,945	2,945	-	665	665	-	2,280	2,280	-	05170 Training and studies related to work in service activities			
05201 การทำงานทั่วไปในกิจกรรมบริการซึ่งเป็นธุรกิจของครัวเรือน	1,879	583	1,296	201	-	201	1,678	583	1,095	05201 Looking for work in service activities in household enterprise			
05202 การหา/การก่อตั้งธุรกิจ/ในกิจกรรมบริการซึ่งเป็นธุรกิจของครัวเรือน	1,013	543	470	470	-	470	543	543	-	05202 Looking for/setting up business in service activities in household.			
05300 การเดินทางที่เกี่ยวข้องกับการให้บริการที่ก่อให้เกิดรายได้	979,997	436,210	543,787	342,330	149,595	192,735	637,668	286,616	351,052	05300 Travel related to providing services for income			
05900 การทำงานด้านบริการที่ก่อให้เกิดรายได้โดยไม่คิดรายได้ของครัวเรือน ซึ่งมิได้จัดประเภทไว้ที่อื่น	50,239	23,509	26,730	27,983	13,676	14,307	22,256	9,833	12,422	05900 Work for household providing services for income n.e.c.			

ตารางที่ 1 จำนวนประชากรอายุตั้งแต่ 10 ปีขึ้นไป จำแนกตามกิจกรรมหลัก เพศ และเขตการปกครอง ภาคเหนือ (ต่อ)

TABLE 1 NUMBER OF POPULATION 10 YEARS AND OVER BY MAIN ACTIVITY SEX AND AREA, NORTHERN REGION (Contd.)

หน่วยเป็นพัน - In Thousands

กิจกรรมหลัก	ยอดรวม			ในเขตเทศบาล			นอกเขตเทศบาล			Main Activity
	Total			Municipal Area			Non-municipal Area			
	รวม Total	ชาย Male	หญิง Female	รวม Total	ชาย Male	หญิง Female	รวม Total	ชาย Male	หญิง Female	
06 การให้บริการในครัวเรือนของตนเอง โดยไม่ได้รับค่าตอบแทน	7,277,045	2,498,234	4,778,811	1,537,821	526,169	1,011,652	5,739,224	1,972,065	3,767,159	06 Providing unpaid domestic services for own final use within household
06111 การจัดการด้านอาหาร	5,627,572	1,348,594	4,278,977	1,105,143	277,483	827,660	4,522,429	1,071,112	3,451,317	06111 Food management
06112 การทำความสะอาดและการดูแลรักษาที่อยู่อาศัยและบริเวณโดยรอบ	3,751,845	998,701	2,753,145	806,133	220,597	585,536	2,945,712	778,103	2,167,609	06112 Cleaning and upkeep of dwelling and surroundings
06113 การตกแต่ง การบำรุงรักษา และการซ่อมแซมเสื้อผ้า น้อยๆ ด้วยตนเอง	116,217	103,211	13,006	26,287	21,956	4,331	89,930	81,255	8,675	06113 Do-it-yourself decoration, maintenance and small repairs
06114 การดูแลเสื้อผ้าและรองเท้า	2,433,141	360,915	2,072,226	438,732	63,144	375,588	1,994,410	297,771	1,696,638	06114 Care of textiles and footwear
06115 การจัดการครัวเรือน	12,746	6,338	6,408	3,401	2,439	962	9,345	3,899	5,446	06115 Household management
06116 การดูแลสัตว์เลี้ยง	444,071	267,137	176,934	87,564	47,171	40,393	356,507	219,967	136,541	06116 Pet care
06121 การเลือกซื้อ/การซื้อสินค้า และกิจกรรมที่เกี่ยวข้อง	2,506,703	623,824	1,882,879	643,914	174,410	469,504	1,862,789	449,413	1,413,375	06121 Shopping for/purchasing of goods and related activities
06122 การเลือกซื้อ/การรับบริการ และกิจกรรมที่เกี่ยวข้อง	51,365	28,189	23,176	16,042	6,582	9,460	35,323	21,607	13,716	06122 Shopping for/availing of services and related activities
06200 การเดินทางที่เกี่ยวข้องกับการให้บริการในครัวเรือนโดยไม่ได้รับค่าตอบแทน	2,294,726	631,892	1,662,834	593,369	170,553	422,816	1,701,357	461,339	1,240,018	06200 Travel related to provision of unpaid domestic services
06900 การบริการในครัวเรือนโดยไม่ได้รับค่าตอบแทน ซึ่งมีได้แก่ประเภทที่อื่นที่อื่น	16,275	2,879	13,396	4,176	943	3,233	12,099	1,936	10,163	06900 Unpaid domestic services n.e.c.
07 การให้บริการดูแลสมาชิกในครัวเรือน โดยไม่ได้รับค่าตอบแทน	1,979,138	652,105	1,327,033	390,523	139,286	251,237	1,588,615	512,819	1,075,795	07 Providing unpaid caregiving services to household members
07111 การดูแลเด็กทางด้านร่างกาย	1,273,722	300,275	973,447	232,055	62,796	169,259	1,041,667	237,479	804,188	07111 Caring for children/physical care
07112 การสอน การฝึกอบรม การช่วยเหลือเด็ก	642,411	226,977	415,434	108,076	38,750	69,326	534,336	188,228	346,108	07112 Teaching, training, helping children
07113 การพาเด็กไปยังสถานที่ต่าง ๆ	259,509	54,423	205,087	40,394	11,826	28,568	219,115	42,596	176,519	07113 Accompanying children to places
07114 การดูแลผู้สูงอายุที่อาศัยในสถานพยาบาล	39,217	17,061	22,156	8,523	3,963	4,560	30,694	15,098	17,596	07114 Minding children (passive care)
07121 การดูแลผู้สูงอายุทางด้านร่างกาย	68,956	21,075	47,882	16,609	4,327	12,282	52,347	16,747	35,600	07121 Caring for adults/physical care
07122 การดูแลผู้สูงอายุทางอารมณ์	390	206	184	390	206	184	-	-	-	07122 Caring for adults/emotional support
07123 การพหุเชิงปฏิบัติสถานต่างๆ	11,458	6,231	5,226	4,440	2,085	2,356	7,017	4,147	2,871	07123 Accompanying adults to places
07200 การเดินทางที่เกี่ยวข้องกับการให้บริการดูแลสมาชิกในครัวเรือนโดยไม่ได้รับค่าตอบแทน	718,220	260,423	457,796	169,710	68,089	101,621	548,509	192,334	356,175	07200 Travel related to unpaid caregiving services to household members
07900 การให้บริการดูแลสมาชิกในครัวเรือนโดยไม่ได้รับค่าตอบแทน ซึ่งมีได้แก่ประเภทที่อื่นที่อื่น	1,526	544	982	544	544	-	982	-	982	07900 Providing unpaid caregiving services to household members n.e.c.

ตารางที่ 1 จำนวนประชากรอายุตั้งแต่ 10 ปีขึ้นไป จำแนกตามกิจกรรมหลัก เพศ และเขตการปกครอง ภาคเหนือ (ต่อ)

TABLE 1 NUMBER OF POPULATION 10 YEARS AND OVER BY MAIN ACTIVITY SEX AND AREA, NORTHERN REGION (Contd.)

กิจกรรมหลัก	ยอดรวม			ในเขตเทศบาล			นอกเขตเทศบาล			Main Activity
	รวม Total	ชาย Male	หญิง Female	รวม Total	ชาย Male	หญิง Female	รวม Total	ชาย Male	หญิง Female	
08 การให้บริการชุมชนและการให้ความช่วยเหลือครัวเรือนอื่น	362,977	179,280	183,696	62,655	25,530	37,125	300,322	153,750	146,572	08 Providing community services and help to other households
08111 การให้ความช่วยเหลือครัวเรือนอื่นด้านการบำรุงรักษาและการจัดการครัวเรือน	128,507	54,097	74,410	19,983	6,599	13,384	108,524	47,498	61,026	08111 Household maintenance and management as help to other households
08112 การให้ความช่วยเหลือครัวเรือนอื่นด้านการเลี้ยงสัตว์/การซื้อสินค้าและการรับบริการ	11,015	4,479	6,536	3,044	1,302	1,742	7,972	3,178	4,794	08112 Shopping for/purchasing of goods and services as help to other households
08113 การให้ความช่วยเหลือครัวเรือนอื่นด้านการก่อสร้าง การปรับปรุงพื้นที่ และการซ่อมแซมที่อยู่อาศัย ฯลฯ	10,085	9,649	436	974	538	436	9,111	9,111	-	08113 Construction
08114 การให้ความช่วยเหลือครัวเรือนอื่นด้านการซ่อมแซมสินค้าอุปโภคบริโภคและของใช้ในครัวเรือน	1,426	1,136	290	290	-	290	1,136	1,136	-	08114 Repairs of consumer and household goods as help to other households
08115 การให้ความช่วยเหลือครัวเรือนอื่นโดยไม่ได้รับค่าตอบแทนด้านธุรกิจ/ฟาร์มและการจ้างงาน	17,893	10,337	7,556	3,985	2,821	1,164	13,908	7,516	6,392	08115 Unpaid help in business/farm and employment as help to other households
08116 การให้ความช่วยเหลือครัวเรือนอื่นด้านการดูแลเด็ก	49,034	11,346	37,688	13,700	844	12,855	35,334	10,502	24,833	08116 Childcare as help to other households
08117 การให้ความช่วยเหลือครัวเรือนอื่นด้านการดูแลผู้สูงอายุ	17,036	6,697	10,339	5,107	2,751	2,356	11,930	3,947	7,983	08117 Adult care as help to other households
08118 การให้ความช่วยเหลือครัวเรือนอื่นด้านการขนส่ง	1,393	1,344	49	891	842	49	502	502	-	08118 Transportation assistance to other households
08121 การทำอาหารเพื่อร่วมฉลองกับชุมชน ฯลฯ	22,067	12,830	9,237	5,049	1,831	3,218	17,018	10,999	6,019	08121 Community organized work: cooking for collective celebrations etc.
08122 การทำงานเกี่ยวกับการซ่อมแซมถนน/อาคาร การเสริมพื้นที่ในชุมชน (ถนน ตลาด ฯลฯ)	18,777	10,464	8,313	1,520	958	561	17,257	9,506	7,751	08122 Work on road/building repair
08123 การจัดการและการทำงานที่ชุมชนในการให้ความช่วยเหลือแก่หมู่บ้านท้องถิ่นอื่น	5,423	257	5,166	257	257	-	5,166	-	5,166	08123 Organizing and work on community-based assistance to villages, other sublocations
08124 การจัดการและการทำงานที่ชุมชนในการให้ความช่วยเหลือแก่ครอบครัวและบุคคล	3,045	2,952	93	191	97	93	2,855	2,855	-	08124 Organizing and work on community-based assistance to families and individuals
08131 การทำงานอาสาสมัครที่ก่อตัวขึ้น (ไม่ใช่ความช่วยเหลือโดยตรง) โดยตรง	10,649	7,146	3,503	1,652	1,563	89	8,996	5,583	3,413	08131 Volunteer work for organizations (not directly for individuals)
08132 การทำงานอาสาสมัครในนามองค์กร (ให้ความช่วยเหลือ(บุคคลอื่น, โดยตรง)	2,236	2,069	167	1,245	1,078	167	991	991	-	08132 Volunteer work through organizations (extended directly to individuals)
08200 การเข้าร่วมประชุม	41,181	21,009	20,173	3,511	1,455	2,056	37,670	19,554	18,116	08200 Attendance in meetings
08300 การมีส่วนร่วมในความรับผิดชอบส่วนรวมและความรับผิดชอบที่เกี่ยวข้อง	11,152	7,089	4,063	943	943	-	10,208	6,145	4,063	08300 Involvement in civic and related responsibilities
08400 การเดินทางที่เกี่ยวข้องกับการให้ความช่วยเหลือครัวเรือนอื่นและการให้บริการชุมชน	231,258	132,855	98,403	39,902	19,672	20,230	191,356	113,183	78,173	08400 Travel related to community services and help to other households
08900 การให้ความช่วยเหลือครัวเรือนอื่นและการให้บริการชุมชน ซึ่งมีจัดประเภทไว้ในที่อื่น	-	-	-	-	-	-	-	-	-	08900 Community services and help to other households n.e.c.

หน่วยเป็นพัน - In Thousands

ตารางที่ 1 จำนวนประชากรอายุตั้งแต่ 10 ปีขึ้นไป จำแนกตามกิจกรรมหลัก เพศ และเขตการปกครอง ภาคเหนือ (ต่อ)

TABLE 1 NUMBER OF POPULATION 10 YEARS AND OVER BY MAIN ACTIVITY SEX AND AREA, NORTHERN REGION (Contd.)

หน่วยเป็นพัน - In Thousands

กิจกรรมหลัก	ยอดรวม			ในเขตเทศบาล			นอกเขตเทศบาล			Main Activity
	Total		หญิง Female	Municipal Area		หญิง Female	Non-municipal Area		หญิง Female	
	รวม Total	ชาย Male		รวม Total	ชาย Male		รวม Total	ชาย Male		
09 การเรียนรู้	1,514,052	765,118	748,934	365,249	185,518	179,730	1,148,804	579,600	569,204	09 Learning
09111 การเรียนในโรงเรียน/มหาวิทยาลัย	1,328,806	687,213	641,593	307,876	165,091	142,784	1,020,930	522,122	498,808	09111 School/university attendance
09112 การพูด/การเขียนช่วงหลังๆ ในสถานศึกษาทั่วไป	167,597	92,142	75,454	43,692	22,170	21,522	123,904	69,972	55,932	09112 Breaks/waiting at place of general education
09113 การเรียนด้วยตนเองในหลักสูตรการศึกษาทางไกล (ซีดีโอ สื่อทางเสียง ระบบออนไลน์)	192	-	192	192	-	192	-	-	-	09113 Self-study for distance education course work (video, audio, online)
09120 การทำที่บ้าน การทบทวนหนังสือ การวิจัยและกิจการที่เกี่ยวกับการศึกษาทั่วไป	1,220,501	588,394	632,107	281,346	129,502	151,845	939,154	458,892	480,262	09120 Homework, course review, research related to general education
09130 การเรียนเพิ่มเติม การศึกษานอกระบบ และหลักสูตรในช่วงเวลาว่าง	22,794	13,746	9,048	9,337	4,896	4,440	13,457	8,850	4,607	09130 Additional study, non-formal education and courses during free time
09140 การฝึกอบรมและการเรียนเพื่อพัฒนาอาชีพ/วิชาชีพ	6,774	1,331	5,443	2,901	1,331	1,570	3,873	-	3,873	09140 Career/professional development training and studies
09200 กิจกรรมอื่นๆ ที่เกี่ยวข้องกับกิจกรรมการเรียนรู้	149,792	75,686	74,106	28,890	13,558	15,333	120,901	62,128	58,774	09200 Other activities carried out in relation to learning activities
09300 การเดินทางที่เกี่ยวข้องกับการเรียนรู้	1,368,539	697,194	671,345	325,465	173,441	152,024	1,043,074	523,753	519,321	09300 Travel related to learning
09900 กิจกรรมการเรียนรู้ ซึ่งมีจัดประเภทไว้ในที่อื่น	2,525	571	1,954	1,040	571	469	1,485	-	1,485	09900 Learning activities n.e.c.
10 การเข้าสังคมและการมีส่วนร่วมในชุมชน	5,304,271	2,699,227	2,605,044	1,114,047	541,937	572,110	4,190,224	2,157,289	2,032,935	10 Socializing and community participation
10111 การพูดคุย การสนทนา	5,112,588	2,568,188	2,546,401	1,078,450	517,834	560,616	4,034,138	2,050,354	1,983,784	10111 Talking, conversing
10112 กิจกรรมการเข้าสังคม	229,344	152,472	76,871	41,037	31,518	9,519	188,307	120,954	67,352	10112 Socializing activities
10113 การอ่านและงานเขียนจดหมาย	22,172	10,847	11,325	14,237	4,988	9,249	7,935	5,860	2,075	10113 Reading and writing mail
10114 กิจกรรมการไม่เข้าสังคม/การต่อต้านสังคม/การมองสังคมในแง่ลบ	101	101	-	101	101	-	-	-	-	10114 Unsocial/antisocial/negative social activities
1011x การเข้าสังคมและการติดต่อสื่อสาร ซึ่งมีได้ระบุรายละเอียด	-	-	-	-	-	-	-	-	-	1011x Socializing and communication n.f.d.
10121 การมีส่วนร่วมในเหตุการณ์ของทางวัฒนธรรม/ประวัติศาสตร์ของชุมชน	8,608	6,415	2,193	906	79	827	7,702	6,336	1,366	10121 Participating in community celebrations of cultural/historic events
10122 การมีส่วนร่วมในกิจกรรม/เหตุการณ์ของชุมชน (ที่ไม่เกี่ยวข้องกับศาสนา)	55,906	33,916	21,990	7,091	4,686	2,405	48,815	29,230	19,585	10122 Participating in community rites/events (non-religious)
10123 การมีส่วนร่วมในวงสังคมของชุมชน (งานดนตรี งานเต้นรำ ฯลฯ)	20	20	-	20	20	-	-	-	-	10123 Participating in community social functions (music, dance etc.)
1012x การมีส่วนร่วมในชุมชน ซึ่งมีได้ระบุรายละเอียด	-	-	-	-	-	-	-	-	-	1012x Community participation n.f.d.
10200 การเดินทางที่เกี่ยวข้องกับการเข้าสังคมและการมีส่วนร่วมในชุมชน	967,654	565,613	402,041	174,529	97,914	76,615	793,125	467,700	325,426	10200 Travel related to socializing and community participation
10900 การเข้าสังคมและการมีส่วนร่วมในชุมชน ซึ่งมีได้จัดประเภทไว้ในที่อื่น	2,807	1,520	1,288	164	34	130	2,643	1,486	1,158	10900 Socializing and community participation n.e.c.

ตารางที่ 1 จำนวนประชากรอายุตั้งแต่ 10 ปีขึ้นไป จำแนกตามกิจกรรมหลัก เพศ และเขตการปกครอง ภาคเหนือ (ต่อ)

TABLE 1 NUMBER OF POPULATION 10 YEARS AND OVER BY MAIN ACTIVITY SEX AND AREA, NORTHERN REGION (Contd.)

กิจกรรมหลัก	ยอดรวม			ในเขตเทศบาล			นอกเขตเทศบาล			Main Activity
	Total		หญิง Female	Municipal Area		หญิง Female	Non-municipal Area		หญิง Female	
	รวม Total	ชาย Male		รวม Total	ชาย Male		รวม Total	ชาย Male		
11 การเข้าชมอุทยาน/สถานที่ทางวัฒนธรรม การบันเทิง และการกีฬา	27,730	11,231	16,499	8,375	2,923	5,452	19,355	8,309	11,046	11 Attending/visiting cultural, entertainment and sports events/venues
11111 การเข้าชมพิพิธภัณฑ์ ห้องแสดงงานศิลปะ อุทยานประวัติศาสตร์/วัฒนธรรม	3,074	1,955	1,119	1,492	373	1,119	1,582	1,582	-	11111 Visit museum, art gallery, historical/cultural park, heritage site
11112 การเข้าชมภาพยนตร์	3,261	-	3,261	2,092	-	2,092	1,169	-	1,169	11112 Attendance at movies/cinema
11113 การเข้าชมการแสดงที่โรงละคร โรงโอบ่งว่า สถานที่แสดงบัลเลต์ สถานที่แสดงดนตรี	1,721	1,486	235	-	-	-	1,721	1,486	235	11113 Attendance at theatre, opera, ballet, concerts
11119 การเข้าชมเหตุการณ์ทางวัฒนธรรมมวลชนอื่น ๆ	-	-	-	-	-	-	-	-	-	11119 Attendance at other specified mass cultural events
11120 การเข้าชมสวนสัตว์ สวนพฤกษศาสตร์ ศูนย์รวมความบันเทิง งามออกบ้านจำพวกเดินเท้า ฯลฯ	7,892	4,187	3,705	2,226	1,899	328	5,666	2,289	3,377	11120 Attendance/visit to zoo, animal park
11131 การเข้าชมการแข่งขันกีฬาระดับอาชีพ	3,856	-	3,856	-	-	-	3,856	-	3,856	11131 Attendance at professional sports events
11132 การเข้าชมการแข่งขันกีฬาระดับสมัครเล่น	5,293	432	4,861	2,883	432	2,451	2,410	-	2,410	11132 Attendance at amateur sports events
11200 การเดินทางที่เกี่ยวข้องกับการเข้าชมสถานที่ทางวัฒนธรรม การบันเทิง และการกีฬา	16,776	8,501	8,275	7,352	2,481	4,871	9,424	6,020	3,404	11200 Travel related to attending/visiting cultural, entertainment and sports events/venues
11900 การเข้าชมสถานที่ทางวัฒนธรรม การบันเทิง และการกีฬา ซึ่งมีได้จัดประเภทไว้ในที่อื่น	3,014	2,952	62	62	-	62	2,952	2,952	-	11900 Attending/visiting sports, entertainment and cultural events/venues n.e.c.
12 งานอดิเรก การเล่นเกม และกิจกรรมยามว่างอื่นๆ	56,220	34,829	21,391	15,986	10,369	55,889	402,616	244,594	158,023	L12 Hobbies, games and other pastime activities
12111 หัตถศิลป์	3,205	2,714	491	611	120	491	2,594	2,594	-	12111 Visual arts
12112 วรรณศิลป์	-	-	-	-	-	-	-	-	-	12112 Literary arts
12113 ศิลปะการแสดง (การเต้นรำ การแสดงดนตรี การแสดงละคร)	21,301	15,086	6,214	9,365	4,815	4,550	11,936	10,271	1,664	12113 Performing arts (dance, music, theatre)
1211x หัตถศิลป์ วรรณศิลป์ และศิลปะการแสดง ซึ่งมีได้ระบุรายละเอียด	-	-	-	-	-	-	-	-	-	1211x Visual, literary and performing arts n.f.d.
12120 งานอดิเรกที่ใช้ความเชี่ยวชาญเฉพาะอย่างและหลักสูตรที่เกี่ยวข้อง	20,936	15,819	5,117	4,279	2,165	2,114	16,656	13,654	3,003	12120 Technical hobbies and related courses
12131 เกมที่เล่นคนเดียว	15,389	9,201	6,189	2,322	1,732	590	13,067	7,468	5,599	12131 Solo games
12132 เกมที่เล่นกับกระดาน	13,139	11,004	2,135	1,632	1,361	271	11,508	9,643	1,865	12132 Card games, board games
12133 เกมคอมพิวเตอร์ (รวมถึง ตู้เกมหยอดเหรียญและวีดีโอเกม)	267,792	192,926	74,866	102,033	68,471	33,562	165,759	124,455	41,303	12133 Computer games (including arcade and video games)
12134 เกมที่เล่นเป็นกลุ่ม	234,073	109,861	124,212	50,230	29,701	20,530	183,843	80,160	103,682	12134 Social/group games
12135 การพนันหรือการเสี่ยงโชค	7,219	6,377	842	1,325	1,100	226	5,894	5,277	616	12135 Gambling
1213x การเล่นเกมและกิจกรรมยามว่างอื่นๆ ซึ่งมีได้ระบุรายละเอียด	-	-	-	-	-	-	-	-	-	1213x Playing games and other pastimes n.f.d.
12200 การเดินทางที่เกี่ยวข้องกับงานอดิเรก การเล่นเกม และกิจกรรมยามว่างอื่นๆ	82,920	58,032	24,889	17,002	13,629	3,373	65,918	44,403	21,516	12200 Travel related to hobbies, games and other pastimes
12900 งานอดิเรก การเล่นเกม และกิจกรรมยามว่างอื่นๆ ซึ่งมีได้จัดประเภทไว้ในที่อื่น	11,253	9,997	1,256	3,439	2,182	1,256	7,814	7,814	-	12900 Hobbies, games and other pastimes n.e.c.

หน่วยเป็นพัน - In Thousands

ตารางที่ 1 จำนวนประชากรอายุตั้งแต่ 10 ปีขึ้นไป จำแนกตามกิจกรรมหลัก เพศ และเขตการปกครอง ภาคเหนือ (ต่อ)

TABLE 1 NUMBER OF POPULATION 10 YEARS AND OVER BY MAIN ACTIVITY SEX AND AREA, NORTHERN REGION (Contd.)

หน่วยเป็นพัน - In Thousands

กิจกรรมหลัก	ยอดรวม			ในเขตเทศบาล			นอกเขตเทศบาล			Main Activity
	Total		หญิง Female	Municipal Area		หญิง Female	Non-municipal Area		หญิง Female	
	รวม Total	ชาย Male		รวม Total	ชาย Male		รวม Total	ชาย Male		
13 การมีส่วนร่วมในกีฬาในร่มและกลางแจ้ง และกิจกรรมที่เกี่ยวข้อง	11,35,693	834,799	300,894	329,318	220,766	108,552	806,375	614,033	192,342	13 Indoor and outdoor sports participation and related courses
13111 การเดินและวิ่งกลางแจ้ง : การวิ่งและการวิ่งเหยาะๆ	530,961	342,361	188,600	174,182	102,808	71,373	356,779	239,552	117,226	13111 Walking and hiking: jogging and running
13112 การขี่จักรยาน การเล่นสเก็ต การเล่นสเก็ตบอร์ด	112,048	80,807	31,241	31,359	24,366	6,993	80,688	56,441	24,248	13112 Biking, skating, skateboarding
13113 เอลิติก โยคะ การออกกำลังกาย และโปรแกรมฟิตเนสอื่นๆ	69,564	24,952	44,613	40,365	15,705	24,661	29,199	9,247	19,952	13113 Aerobics, yoga, weight-training and other fitness programmes
13114 กีฬาประเภทเดี่ยวที่มีอุปกรณ์ประกอบ	69,129	44,726	24,403	14,350	12,343	2,007	54,779	32,383	22,397	13114 Ball games, individual sports
13115 กีฬาประเภททีมที่มีอุปกรณ์ประกอบ	392,853	374,979	17,874	79,086	75,595	3,491	313,767	299,384	14,383	13115 Ball games, team sports
13116 กีฬาทางน้ำ	7,626	6,757	869	869	-	869	6,757	6,757	-	13116 Water sports
13117 กีฬาฤดูหนาว/กีฬาน้ำแข็ง/กีฬาน้ำแข็ง	-	-	-	-	-	-	-	-	-	13117 Winter/ice/snow sports
13118 กีฬาที่มีการปะทะกัน	832	832	-	832	832	-	-	-	-	13118 Contact sports
13121 การล่าสัตว์ทั้งหมด	667	476	191	667	476	191	-	-	-	13121 Camping
13122 การขี่ม้า	130	130	-	-	-	-	130	130	-	13122 Horseback-riding
13123 การชกมวยเพื่อความบันเทิง การต่อสู้มวย การต่อสู้มวยสมัครเล่น	6,190	4,807	1,383	3,990	2,608	1,383	2,199	2,199	-	13123 Pleasure drives, sightseeing
13200 การเดินทางที่เกี่ยวข้องกับการมีส่วนร่วมในกีฬาในร่มและกลางแจ้ง และกิจกรรมที่เกี่ยวข้อง	306,935	250,800	56,135	90,083	63,216	26,867	216,852	187,585	29,268	13200 Travel related to indoor and outdoor sports participation and related courses
13900 การมีส่วนร่วมในกีฬาในร่มและกลางแจ้ง และกิจกรรมที่เกี่ยวข้อง ซึ่งมีจัดประเภทไว้ที่อื่น	8,356	6,880	1,476	2,487	1,011	1,476	5,869	5,869	-	13900 Indoor and outdoor sports participation and related courses n.e.c.
14 สื่อมวลชน	9,456,364	4,762,661	4,693,703	2,081,371	1,007,929	1,073,443	7,374,992	3,754,732	3,620,260	14 Mass media
14111 การอ่านหนังสือ	100,309	32,430	67,879	39,334	15,307	24,027	60,975	17,123	43,852	14111 Reading books
14112 การอ่านวารสารหรือสิ่งพิมพ์ที่ออกตามกำหนดเวลา	429,521	248,098	181,423	182,357	108,371	73,985	247,164	139,727	107,437	14112 Reading periodicals
14119 การอ่านสิ่งพิมพ์เฉพาะอื่นๆ	55,806	30,473	25,333	9,534	5,821	3,713	46,271	24,651	21,620	14119 Reading other specified materials
1411x การอ่าน ซึ่งมีได้ระบุรายละเอียด	-	-	-	-	-	-	-	-	-	1411x Reading n.f.d.
14121 การดูการฟังโทรทัศน์	9,278,749	4,653,491	4,625,258	2,020,728	971,851	1,048,876	7,258,021	3,681,640	3,576,381	14121 Watching/listening to television
14122 การดูการฟังวิดีโอ	105,749	77,827	27,922	30,502	25,301	5,201	75,246	52,526	22,720	14122 Watching/listening to video programmes
14131 การฟังวิทยุ	601,958	345,994	255,964	108,446	58,396	50,050	493,512	287,598	205,913	14131 Listening to radio programmes
14132 การฟังสื่อสังคม	49,075	29,655	19,420	20,171	15,054	5,117	28,904	14,600	14,303	14132 Listening to other audio media
1413x การฟังวิทยุและเครื่องเสียง ซึ่งมีได้ระบุรายละเอียด	-	-	-	-	-	-	-	-	-	1413x Listening to radio and audio devices n.f.d.
14141 การใช้เทคโนโลยีคอมพิวเตอร์เพื่อการอ่าน	19,464	13,298	6,167	12,590	8,337	4,252	6,875	4,960	1,914	14141 Using computer technology for reading
14142 การใช้เทคโนโลยีคอมพิวเตอร์เพื่อการดู/การฟัง	20,275	10,845	9,430	11,257	5,261	5,995	9,018	5,583	3,435	14142 Using computer technology for video/audio
14143 การท่องอินเทอร์เน็ต การดาวน์โหลด การอัปโหลด	169,566	99,781	69,785	94,611	63,855	30,756	74,955	35,926	39,029	14143 Surfing the internet; downloading; uploading
1414x การใช้เทคโนโลยีคอมพิวเตอร์ ซึ่งมีได้ระบุรายละเอียด	-	-	-	-	-	-	-	-	-	1414x Using computer technology n.f.d.
14200 การไปห้องสมุด	11,310	797	10,513	3,069	797	2,272	8,241	8,241	-	14200 Visiting library
14300 การเดินทางที่เกี่ยวข้องกับสื่อมวลชน	65,545	39,859	25,686	14,766	10,024	4,742	50,779	29,835	20,944	14300 Travel related to mass media
14900 สื่อมวลชน ซึ่งมีได้จัดประเภทไว้ในที่อื่น	-	-	-	-	-	-	-	-	-	14900 Mass media n.e.c.

ตารางที่ 1 จำนวนประชากรอายุตั้งแต่ 10 ปีขึ้นไป จำแนกตามกิจกรรมหลัก เพศ และเขตการปกครอง ภาคเหนือ (ต่อ)

TABLE 1 NUMBER OF POPULATION 10 YEARS AND OVER BY MAIN ACTIVITY SEX AND AREA, NORTHERN REGION (Contd.)

หน่วยเป็นพัน - In Thousands

กิจกรรมหลัก	ยอดรวม				ในเขตเทศบาล				นอกเขตเทศบาล				Main Activity
	Total		Municipal Area		Non-municipal Area		Total		Male		Female		
	รวม	ชาย	หญิง	รวม	ชาย	หญิง	รวม	ชาย	หญิง	รวม	ชาย	หญิง	
	Total	Male	Female	Total	Male	Female	Total	Male	Female	Total	Male	Female	
15 การดูแลสุขภาพด้านจิตส่วนบุคคล	10,717,624	5,270,290	5,447,334	2,342,787	1,120,493	1,222,294	8,374,837	4,149,797	4,225,040	15 Personal care and maintenance			
15111 การนอนหลับตอนกลางคืน/การนอนหลับปกติ	10,711,137	5,268,451	5,442,686	2,341,501	1,119,404	1,222,097	8,369,635	4,149,046	4,220,589	15111 Night sleep/essential sleep			
15112 การนอนหลับ/การงีบหลับ	3,328,492	1,619,730	1,708,762	667,455	309,344	358,111	2,661,036	1,310,386	1,350,651	15112 Incidental sleep/naps			
15113 การนอนไม่หลับ	235,465	111,046	124,419	43,964	20,856	23,108	191,501	90,190	101,311	15113 Sleeplessness			
1511x การนอนและกิจกรรมที่เกี่ยวข้อง ซึ่งมิได้ระบุรายละเอียด	-	-	-	-	-	-	-	-	-	1511x Sleep and related activities n.f.d.			
15121 การรับประทานอาหารว่าง	10,705,819	5,264,633	5,441,186	2,337,015	1,117,991	1,219,024	8,368,804	4,146,642	4,222,161	15121 Eating meals/snack			
15122 การดื่มเครื่องดื่มแอลกอฮอล์ร่วมกับอาหารหรืออาหารว่าง	1,378,547	891,844	486,703	424,317	269,146	155,172	954,230	622,698	331,531	15122 Drinking other than with meal or snack			
1512x การรับประทานอาหารอื่น ซึ่งมิได้ระบุรายละเอียด	-	-	-	-	-	-	-	-	-	1512x Eating and drinking n.f.d.			
15131 การดูแลสุขภาพส่วนบุคคล	10,693,122	5,256,907	5,436,215	2,338,007	1,117,827	1,220,180	8,355,115	4,139,080	4,216,035	15131 Personal hygiene and care			
15132 การดูแลสุขภาพ/ด้านการแพทย์ด้วยตนเอง	76,451	26,385	50,066	16,395	6,945	9,450	60,055	19,440	40,615	15132 Health/medical care to oneself			
15141 การได้รับการดูแลส่วนบุคคลจากบุคคลอื่น	40,840	20,745	20,096	12,325	6,310	6,014	28,516	14,434	14,081	15141 Receiving personal care from others			
15142 การได้รับการดูแลสุขภาพ/ด้านการแพทย์จากบุคคลอื่น	82,660	40,846	41,814	12,712	3,685	9,028	69,948	37,162	32,786	15142 Receiving health/medical care from others			
15151 การสวดมนต์ การทำสมาธิ และการทำกิจกรรมทางจิตวิญญาณอื่นๆ	741,177	270,281	470,896	180,108	65,077	115,031	561,069	205,204	355,865	15151 Private prayer, meditation, and other informal spiritual activities			
15152 การมีส่วนร่วมในกิจกรรมทางศาสนา (การปฏิบัติตามหลักพิธี/ข้อบังคับทางศาสนา)	511,391	178,684	332,707	117,989	42,428	75,561	393,402	136,256	257,146	15152 Participating in religious activities (formal practice of religion)			
15161 การไม่ทำกิจกรรมใดๆ ; การพักผ่อน การผ่อนคลาย	4,799,986	2,475,216	2,324,770	895,282	450,512	444,770	3,904,704	2,024,704	1,880,000	15161 Doing nothing; resting, relaxing			
15162 การสูบบุหรี่	262,522	221,541	40,982	30,001	26,935	3,066	232,521	194,606	37,915	15162 Smoking			
15163 การไตร่ตรอง/การรำลึก การคิด การวางแผน	6,394	4,005	2,389	718	234	484	5,677	3,771	1,906	15163 Reflecting/meditating, thinking, planning			
15200 การเดินทางที่เกี่ยวข้องกับกิจกรรมการดูแลสุขภาพและการดำเนินชีวิตส่วนบุคคล	1,204,263	726,187	478,075	317,701	177,218	140,483	886,562	548,969	337,593	15200 Travel related to personal care and maintenance activities			
15900 กิจกรรมการดูแลสุขภาพและการดำเนินชีวิตส่วนบุคคล ซึ่งมิได้ระบุประเภทไว้เป็นอย่างอื่น	2,768	554	2,214	1,390	554	837	1,377	-	1,377	15900 Personal care and maintenance activities n.e.c.			

ตารางที่ 2 เวลาที่ใช้โดยเฉลี่ยของประชากรอายุตั้งแต่ 10 ปีขึ้นไป จำแนกตามกิจกรรมหลัก เพศ และเขตการปกครองภาคเหนือ

TABLE 2 AVERAGE TIME OF PARTICIPANTS 10 YEARS OF AGE AND OVER BY MAIN ACTIVITY SEX AND AREA, NORTHERN REGION

หน่วยเป็นชั่วโมงต่อวัน : Hour per day

กิจกรรมหลัก	ยอดรวม				ในเขตเทศบาล				นอกเขตเทศบาล				Main Activity
	Total		Municipal Area		Non-municipal Area		Total		Male		Female		
	ชาย	หญิง	ชาย	หญิง	ชาย	หญิง	รวม	ชาย	หญิง	รวม	ชาย	หญิง	
01 การทำงานในหน่วยงานเอกชน รัฐวิสาหกิจ รัฐบาล อุตสาหกรรมที่ไม่แสวงหากำไร (ทำงานในระบบ)	8.4	8.4	8.4	8.4	8.3	8.5	8.4	8.5	8.4	8.4	8.5	8.4	01 Formal sector work
01111 เวลาทำงานในงานหลัก	7.7	7.7	7.7	7.7	7.5	7.6	7.8	7.6	7.8	7.8	7.7	7.8	01111 Working time in main job
01112 เวลาทำงานในงานอื่นๆ	1.8	1.4	2.1	1.8	3.3	1.2	1.8	1.2	0.8	3.0	0.8	3.0	01112 Working time in other jobs
01113 เวลาทำงานของร้านค้า/นักศึกษาศึกษา และตำแหน่งที่เกี่ยวข้อง	7.1	7.3	6.9	7.1	7.3	6.9	-	6.9	-	-	-	-	01113 Working time as apprentice, intern and related positions
01114 การหยุดพักช่วงสั้นๆ และการถูกเวนคืนสถานที่งาน	0.5	0.5	0.6	0.5	0.4	0.6	0.5	0.6	0.5	0.5	0.5	0.5	01114 Short breaks and interruptions from work
01115 การฝึกอบรมและการเรียนที่เกี่ยวข้องกับการทำงานในระบบ	3.8	4.2	2.1	4.0	4.9	2.2	3.7	2.2	3.9	2.0	3.9	2.0	01115 Training and studies in relation to work in the "formal sector"
0111x เวลาทำงานในระบบ ซึ่งมีระยะเวลาเฉลี่ย	-	-	-	-	-	-	-	-	-	-	-	-	0111x Working time in "formal sector" employment n.f.d
01121 เวลาที่ใช้ในการก่อนหรือหลังการทำงาน	1.7	1.8	1.1	1.1	0.4	1.7	2.1	1.7	2.4	1.0	2.4	1.0	01121 Idle time before/after work
01122 การหยุดพักกลางวันจากการทำงาน	0.7	0.7	0.9	0.4	0.4	0.2	1.1	0.2	1.1	1.2	1.1	1.2	01122 Lunch break from work
01201 การทำงานที่ในระบบ	2.8	4.8	2.0	4.8	4.8	-	2.7	-	4.8	2.0	4.8	2.0	01201 Looking for work in the "formal sector"
01202 การหา/การก่อตั้งธุรกิจในระบบ	-	-	-	-	-	-	-	-	-	-	-	-	01202 Looking for/setting up business in the "formal sector"
01300 การเดินทางที่เกี่ยวข้องกับการทำงานในระบบ	1.0	1.0	1.0	1.0	0.9	1.0	1.0	1.0	1.0	1.0	1.0	1.0	01300 Travel related to work in the "formal sector"
01900 การทำงานในระบบ ซึ่งมีจัดประเภทไว้ในที่อื่น	2.6	-	2.6	-	-	2.6	-	2.6	-	-	-	-	01900 Work in the "formal sector" n.e.c.
02 การทำงานในกิจกรรมการผลิตขั้นต้นของครัวเรือน	6.8	6.9	6.5	6.3	6.6	5.9	6.8	5.9	7.0	6.6	7.0	6.6	02 Work for household in primary production activities
02111 การเพาะปลูกพืชและต้นไม้ พืชผักสวนครัว	6.1	6.2	6.0	5.7	5.8	5.4	6.1	5.4	6.2	6.0	6.2	6.0	02111 Growing of crops and trees; kitchen gardening
02112 การเลี้ยงสัตว์ การผลิตสัตว์/ผลิตภัณฑ์จากสัตว์ การบริการตัวลา	2.4	2.4	2.3	2.6	2.4	3.2	2.4	3.2	2.4	2.2	2.4	2.2	02112 Farming of animals; production of animal products; animal husbandry services
02113 การล่าสัตว์ การดักสัตว์ และการผลิตหนังสัตว์	2.2	1.9	3.3	1.0	1.0	-	2.3	-	2.0	3.3	2.0	3.3	02113 Hunting, trapping and production of animal skins
02114 การหาของป่า การตัดไม้ การเก็บเห็ด และกิจกรรมอื่นๆ ที่เกี่ยวข้องกับไม้	3.2	3.6	2.7	3.0	3.5	2.5	3.2	2.5	3.6	2.7	3.6	2.7	02114 Gathering of wild products, woodcutting, gathering firewood and other forestry activities
02115 การประมงและการเลี้ยงสัตว์น้ำ/สิ่งมีชีวิตใต้น้ำ	3.0	3.1	2.7	3.0	2.8	3.4	3.0	3.4	3.1	2.5	3.1	2.5	02115 Fishing and fish/aquatic farming
02116 การทำเหมืองและเหมืองหิน	7.1	7.1	-	7.1	7.1	-	-	-	-	-	-	-	02116 Mining and quarrying
02117 การเก็บน้ำ	5.3	5.3	6.3	6.3	-	6.3	5.3	6.3	5.3	-	5.3	-	02117 Collecting water
02118 การฝึกอบรมและการเรียนที่เกี่ยวข้องกับการทำงานในกิจกรรมการผลิตขั้นต้นของครัวเรือน	1.9	1.5	2.6	2.8	3.2	1.8	1.8	1.8	1.4	2.7	1.4	2.7	02118 Training and studies in relation to work in primary production activities of households
0211x เวลาทำงานในกิจกรรมการผลิตขั้นต้น ซึ่งมีระยะเวลาเฉลี่ย	-	-	-	-	-	-	-	-	-	-	-	-	0211x Working time in primary production activities n.f.d.
02121 การซื้อ/จัดหารวัสดุขั้นต้นเพื่อใช้ในกิจกรรมการผลิตขั้นต้นของครัวเรือน	0.4	0.3	0.4	0.5	0.5	0.7	0.4	0.7	0.3	0.4	0.3	0.4	02121 Purchasing/acquiring inputs/supplies used for primary production activities of households
02122 การขาย/การจัดการการผลิตที่ได้จากกิจกรรมการผลิตขั้นต้นของครัวเรือน	2.2	1.2	3.2	2.1	1.6	2.6	2.2	2.6	1.2	3.3	1.2	3.3	02122 Selling/disposing of outputs of primary production activities of households
02201 การทำงานที่เกี่ยวกับกิจกรรมการผลิตขั้นต้นซึ่งไม่ระบุถึงของครัวเรือน	0.3	0.3	-	0.3	0.3	-	-	-	-	-	-	-	02201 Looking for work in primary production activities in household enterprise
02202 การหา/การก่อตั้งธุรกิจ/ในกิจกรรมการผลิตขั้นต้นซึ่งไม่ระบุถึงของครัวเรือน	-	-	-	-	-	-	-	-	-	-	-	-	02202 Looking for/setting up business in primary production activities in household enterprise
02300 การเดินทางที่เกี่ยวข้องกับการทำงานในกิจกรรมการผลิตขั้นต้นของครัวเรือน	1.0	1.0	1.0	1.0	1.0	0.9	1.0	0.9	1.0	1.0	1.0	1.0	02300 Travel related to primary production activities of households
02900 การทำงานในกิจกรรมการผลิตขั้นต้นของครัวเรือน ซึ่งมีจัดประเภทไว้ในที่อื่น	-	-	-	-	-	-	-	-	-	-	-	-	02900 Work for households in primary production activities n.e.c.

ตารางที่ 2 เวลาที่ใช้โดยเฉลี่ยของประชากรอายุตั้งแต่ 10 ปีขึ้นไป จำแนกตามกิจกรรมหลัก เพศ และเขตการปกครอง ภาคเหนือ (ต่อ)

TABLE 2 AVERAGE TIME OF PARTICIPANTS 10 YEARS OF AGE AND OVER BY MAIN ACTIVITY SEX AND AREA, NORTHERN REGION (Contd.)

หน่วยเป็นชั่วโมงต่อวัน : Hour per day

กิจกรรมหลัก	ยอดรวม			ในเขตเทศบาล			นอกเขตเทศบาล			Main Activity
	ชาย		รวม	ชาย		รวม	ชาย		หญิง	
	รวม	หญิง		รวม	หญิง		รวม	หญิง		
Total	Male	Female	Total	Male	Female	Total	Male	Female		
03 การทำงานในกิจกรรมที่ใช้การผลิตขั้นต้นของครัวเรือน	6.2	6.0	6.4	6.5	6.6	6.4	6.2	5.9	6.4	03 Work for household in non-primary production activities
03111 ประกอบการผลิตผลิตภัณฑ์อาหาร	5.8	5.8	5.8	4.4	3.6	5.3	6.3	6.8	5.9	03111 Processing of food products
03112 การผลิตผลิตภัณฑ์อาหารและเครื่องดื่มอื่นๆ	6.4	4.4	7.9	6.4	6.8	6.3	6.4	3.5	8.7	03112 Making of other food products and beverages
03113 การผลิตเสื้อผ้าเครื่องแต่งกาย เครื่องหนัง และผลิตภัณฑ์ที่ทำจากหนัง	6.8	6.4	6.9	6.6	7.5	6.2	6.9	4.5	7.0	03113 Making textiles, wearing apparel, leather and associated products
03114 การผลิตงานหัตถกรรมจากวัสดุทุกชนิด	5.6	5.7	5.5	5.9	6.0	5.8	5.6	5.7	5.5	03114 Craft-making using all types of materials
03115 การรมย้อมและการย้อมผ้า	4.5	-	4.5	-	-	-	4.5	-	4.5	03115 Tobacco preparing and curing
03116 การผลิตอิฐ แผ่นคอนกรีต อิฐบล็อก กระเบื้อง ฯลฯ	7.7	7.7	-	7.7	7.7	-	-	-	-	03116 Making bricks, concrete slabs, hollow blocks, tiles etc.
03117 การผลิตสมุนไพร	-	-	-	-	-	-	-	-	-	03117 Making herbal and medicinal preparations
03118 การฝึกอบรมและการเรียนรู้ที่เกี่ยวข้องกับการทำงานในกิจกรรมที่ไม่ใช่การผลิตขั้นต้นของครัวเรือน	-	-	-	-	-	-	-	-	-	03118 Training and studies in relation to work in non-primary production activities of households
0311x เวลาทำงานในกิจกรรมที่ไม่ใช่การผลิตขั้นต้นของครัวเรือน ซึ่งมีระยะเวลาเฉลี่ย	-	-	-	-	-	-	-	-	-	0311x Working time in non-primary production activities n.f.d
03121 การซื้อ/จัดหาวัตถุดิบเพื่อใช้ในกิจกรรมที่ไม่ใช่การผลิตขั้นต้นของครัวเรือน	2.0	2.2	1.5	0.2	0.2	0.2	2.0	2.4	1.5	03121 Purchasing/acquiring inputs
03122 การขาย/การส่งมอบการผลิตที่ได้จากกิจกรรมที่ไม่ใช่การผลิตขั้นต้นของครัวเรือน	3.5	3.8	3.4	4.1	4.6	3.8	2.2	1.2	2.7	03122 Selling/disposing of outputs of non-primary production activities of households
03201 การทำงานที่ไม่ใช่การผลิตขั้นต้นซึ่งไม่ระบุถึงของครัวเรือน	-	-	-	-	-	-	-	-	-	03201 Looking for work in non-primary production activities in household enterprise
03202 การทำ/การก่อสร้างธุรกิจ/กิจกรรมที่ไม่ใช่การผลิตขั้นต้นซึ่งไม่ระบุถึงของครัวเรือน	-	-	-	-	-	-	-	-	-	03202 Looking for/setting up business in non-primary production activities in household enterprise
03300 การเดินทางที่เกี่ยวข้องกับกิจกรรมที่ไม่ใช่การผลิตขั้นต้นของครัวเรือน	0.8	0.9	0.7	0.9	1.1	0.7	0.8	0.8	0.7	03300 Travel related to non-primary production of household
03900 การทำงานในกิจกรรมที่ไม่ใช่การผลิตขั้นต้นของครัวเรือน ซึ่งมีได้งบประมาณไว้ในที่อื่น	4.3	8.8	2.7	-	-	-	4.3	8.8	2.7	03900 Work for household in non-primary production activities n.e.c.
04 การทำงานในกิจกรรมการก่อสร้างของครัวเรือน	8.2	8.1	8.4	8.3	8.3	7.9	8.2	8.1	8.4	04 Work for household in construction activities
04111 การก่อสร้างและการซ่อมแซมเห็นเป็นการสะสมของครัวเรือนตนเอง	7.0	7.3	4.8	6.8	6.9	6.0	7.0	7.4	4.4	04111 Construction and repair for own capital formation
04112 การก่อสร้างและการซ่อมแซมอาคาร ถนน เขื่อน และสิ่งก่อสร้างอื่นๆ	7.4	7.4	7.6	7.4	7.4	7.3	7.4	7.3	7.6	04112 Construction and repair of buildings, roads, dams and other structures
04113 การก่อสร้างและการซ่อมแซมเครื่องใช้เกี่ยวกับถนน อาคาร สะพาน เขื่อน ฯลฯ ของชุมชน	7.8	9.2	7.8	9.2	9.2	-	7.8	-	7.8	04113 Community-organized construction
04114 การฝึกอบรมและการเรียนรู้ที่เกี่ยวข้องกับการทำงานในกิจกรรมการก่อสร้างซึ่งไม่ระบุถึงของครัวเรือน	0.7	0.7	-	0.7	0.7	-	-	-	-	04114 Training and studies in relation to work in construction activities in household enterprise
0411x เวลาทำงานในกิจกรรมการก่อสร้าง ซึ่งมีระยะเวลาเฉลี่ย	-	-	-	-	-	-	-	-	-	0411x Working time in construction activities n.f.d.
04120 การซื้อ/จัดหาวัตถุดิบเพื่อใช้ในกิจกรรมการก่อสร้างของครัวเรือน	0.5	0.5	-	-	-	-	0.5	0.5	-	04120 Purchasing/acquiring inputs/supplies for construction activities for household production
04201 การทำงานที่ไม่ใช่การผลิตขั้นต้นของครัวเรือน	1.9	6.7	0.2	6.7	6.7	-	0.2	-	0.2	04201 Looking for work in construction activities in household enterprise
04202 การทำ/การก่อสร้างธุรกิจ/กิจกรรมการก่อสร้างซึ่งไม่ระบุถึงของครัวเรือน	8.2	8.2	-	-	-	-	8.2	8.2	-	04202 Household enterprise
04300 การเดินทางที่เกี่ยวข้องกับกิจกรรมการก่อสร้างของครัวเรือน	1.0	1.1	1.0	1.0	1.0	1.1	1.1	1.1	0.9	04300 Travel related to construction activities of households
04900 การทำงานในกิจกรรมการก่อสร้างของครัวเรือน ซึ่งมีได้งบประมาณไว้ในที่อื่น	-	-	-	-	-	-	-	-	-	04900 Work for household in construction activities n.e.c.

ตารางที่ 2 เวลาที่ใช้โดยเฉลี่ยของประชากรอายุตั้งแต่ 10 ปีขึ้นไป จำแนกตามกิจกรรมหลัก เพศ และเขตการปกครอง ภาคเหนือ (ต่อ)

TABLE 2 AVERAGE TIME OF PARTICIPANTS 10 YEARS OF AGE AND OVER BY MAIN ACTIVITY SEX AND AREA, NORTHERN REGION (Contd.)

หน่วยเป็นชั่วโมงต่อวัน : Hour per day

กิจกรรมหลัก	ยอดรวม			ในเขตเทศบาล			นอกเขตเทศบาล			Main Activity
	รวม Total	ชาย Male	หญิง Female	Municipal Area			Non-municipal Area			
				รวม Total	ชาย Male	หญิง Female	รวม Total	ชาย Male	หญิง Female	
05 การทำงานในครัวเรือนที่ได้รับค่าจ้างหรือค่าจ้างรายวัน	7.6	7.4	7.8	8.1	8.0	8.1	7.3	7.0	7.6	05 Work for household providing services for income
05111 การเตรียมและการขายอาหารและเครื่องดื่มที่ปรุงขึ้นเอง	6.7	5.8	7.2	7.5	7.5	7.5	6.1	4.5	6.9	05111 Preparing and selling food and beverage
05112 การค้าขาย การขายตามบ้าน การขายตามห้างสรรพสินค้า	7.1	6.9	7.3	7.4	7.3	7.5	6.9	6.6	7.1	05112 Petty trading, door-to-door vending, street vending, hawking
05121 การประกอบ การติดตั้ง การรับตั้งเครื่องมือ การบำรุงรักษา และการซ่อมแซมเครื่องมือเครื่องจักร	4.9	5.3	0.8	4.8	5.6	1.7	4.9	5.3	0.2	05121 Fitting, installing, tool setting, maintaining and repairing tools and machinery
05122 การซ่อมแซมยานยนต์	6.5	6.6	4.8	7.7	7.9	6.4	5.8	5.9	3.2	05122 Repair of vehicles
05123 การซ่อมแซมของใช้ส่วนบุคคล	3.8	6.0	3.5	6.1	6.0	6.1	2.7	-	2.7	05123 Repair of personal goods
05124 การซ่อมแซมของใช้ในครัวเรือน	7.5	7.7	2.3	7.4	7.8	2.6	7.5	7.7	1.7	05124 Repair of household goods
05131 การให้เช่าห้อง ที่พักรวม และสถานที่เกี่ยวข้อง	3.6	4.8	2.3	6.9	6.9	7.0	2.3	3.9	0.7	05131 Renting out rooms, sleeping space and associated work
05132 การให้ยืมเงินและการเรียกเก็บเงินคืน ; การแลกเปลี่ยนเงินตราต่างประเทศ	3.8	1.8	4.3	5.6	1.8	7.7	1.3	-	1.3	05132 Lending and collecting money, foreign exchange
05133 การพิมพ์ดีด การประมวลผลคำ การเขียนโปรแกรม การแปลข้อมูลเป็นรหัส	6.6	6.8	6.2	6.5	6.7	6.2	7.5	7.5	-	05133 Typing, word-processing, programming, encoding
05134 การบัญชี การทำบัญชี การให้บริการด้านกฎหมาย และการให้บริการที่เกี่ยวข้อง	4.5	5.1	4.4	5.1	5.1	5.3	4.3	-	4.3	05134 Accounting, bookkeeping, legal and related services
05135 การสอนพิเศษ	4.5	5.3	3.5	3.1	1.9	3.5	6.3	6.3	-	05135 Tutoring
05136 การให้บริการทางการแพทย์และทันตกรรม	6.1	7.5	2.4	2.4	-	2.4	7.5	7.5	-	05136 Provision of medical and dental services
05137 การให้บริการด้านสุขภาพ/การบำบัดรักษาโรค	2.0	-	2.0	1.3	-	1.3	2.2	-	2.2	05137 Provision of nursing/therapy services
05141 การให้บริการดูแลส่วนบุคคล	6.3	6.4	6.2	6.7	6.4	6.9	5.9	6.3	5.1	05141 Provision of personal care services
05142 การให้บริการสุขภาพที่ไม่ใช่เพื่อการบำบัดรักษาโรค	3.9	1.5	3.9	5.8	1.5	5.9	1.3	-	1.3	05142 Provision of non-professional health-care
05151 การขนส่งสินค้า	7.8	8.1	1.3	5.4	5.4	4.5	8.4	8.9	0.8	05151 Transporting goods
05152 การขนส่งผู้โดยสาร	5.9	5.9	5.5	6.9	6.9	7.1	5.6	5.7	4.6	05152 Transporting passengers
05160 การให้บริการในครัวเรือนโดยได้รับค่าตอบแทน	6.8	5.5	7.3	7.6	6.4	8.0	5.8	4.7	6.3	05160 Providing paid domestic services
05170 การฝึกอบรมและการเรียนที่เกี่ยวข้องกับการทำงานในกิจกรรมบริการ	4.2	4.2	-	3.3	3.3	-	4.5	4.5	-	05170 Training and studies related to work in service activities
05201 การทำงานทำในกิจกรรมบริการซึ่งเป็นธุรกิจของครัวเรือน	5.5	4.8	5.8	4.5	-	4.5	5.6	4.8	6.0	05201 Looking for work in service activities in household enterprise
05202 การทำ/การก่อสร้างธุรกิจ/ในกิจกรรมบริการซึ่งเป็นธุรกิจของครัวเรือน	2.8	0.7	5.2	5.2	-	5.2	0.7	0.7	-	05202 Looking for/setting up business in service activities in household.
05300 การเดินทางที่เกี่ยวข้องกับการให้บริการที่ก่อให้เกิดรายได้	1.1	1.2	1.0	0.9	0.9	0.9	1.2	1.4	1.0	05300 Travel related to providing services for income
05900 การทำงานด้านการให้บริการที่ก่อให้เกิดรายได้รายเดือน ซึ่งมีได้ปิดประเภทไว้ในอื่น	5.9	6.0	5.7	6.3	7.3	5.4	5.3	4.2	6.1	05900 Work for household providing services for income n.e.c.

ตารางที่ 2 เวลาที่ใช้โดยเฉลี่ยของประชากรอายุตั้งแต่ 10 ปีขึ้นไป จำแนกตามกิจกรรมหลัก เพศ และเขตการปกครอง ภาคเหนือ (ต่อ)

TABLE 2 AVERAGE TIME OF PARTICIPANTS 10 YEARS OF AGE AND OVER BY MAIN ACTIVITY SEX AND AREA, NORTHERN REGION (Contd.)

หน่วยเป็นชั่วโมงต่อวัน : Hour per day

กิจกรรมหลัก	ยอดรวม			ในเขตเทศบาล			นอกเขตเทศบาล			Main Activity
	Total		รวม	Municipal Area		รวม	Non-municipal Area			
	ชาย	หญิง		ชาย	หญิง		ชาย	หญิง		
Total	Male	Female	Total	Male	Female	Total	Male	Female		
06 การให้บริการรับเลี้ยงตนเอง โดยไม่ได้รับค่าตอบแทน	2.3	1.4	2.7	2.3	1.6	2.7	2.2	1.4	2.7	06 Providing unpaid domestic services for own final use within household
06111 การจัดการบ้านถาวร	1.3	0.9	1.4	1.2	0.9	1.3	1.3	0.9	1.4	06111 Food management
06112 การทำความสะอาดและการดูแลรักษาที่อยู่อาศัยและบริเวณโดยรอบ	0.9	0.9	0.9	1.0	1.1	1.0	0.9	0.9	0.9	06112 Cleaning and upkeep of dwelling and surroundings
06113 การตกแต่ง การบำรุงรักษา และการซ่อมแซมเล็กๆ น้อยๆ ด้วยตนเอง	1.5	1.5	1.0	1.4	1.4	1.6	1.5	1.6	0.7	06113 Do-it-yourself decoration, maintenance and small repairs
06114 การดูแลสิ่งของและรองเท้า	1.0	0.8	1.0	1.1	0.9	1.2	0.9	0.7	1.0	06114 Care of textiles and footwear
06115 การจัดการครัวเรือน	0.7	0.5	1.0	0.4	0.4	0.4	0.9	0.5	1.1	06115 Household management
06116 การดูแลสัตว์เลี้ยง	0.6	0.7	0.5	0.7	0.7	0.7	0.6	0.7	0.5	06116 Pet care
06121 การเลือกซื้อ/การขายสินค้า และกิจกรรมที่เกี่ยวข้อง	0.6	0.6	0.6	0.6	0.6	0.7	0.6	0.5	0.6	06121 Shopping for/purchasing of goods and related activities
06122 การเลือกซื้อ/การขายบริการ และกิจกรรมที่เกี่ยวข้อง	1.3	1.4	1.1	1.1	0.6	1.4	1.4	1.7	0.9	06122 Shopping for/availling of services and related activities
06200 การเดินทางที่เกี่ยวข้องกับการให้บริการรับเลี้ยงโดยไม่ได้รับค่าตอบแทน	0.6	0.6	0.6	0.6	0.6	0.7	0.6	0.6	0.6	06200 Travel related to provision of unpaid domestic services
06900 การบริการครัวเรือนโดยไม่ได้รับค่าตอบแทน ซึ่งมีได้ตั้งแต่ประเภทอื่นที่อื่น	1.1	1.9	0.9	1.1	1.7	1.0	1.1	2.0	0.9	06900 Unpaid domestic services n.e.c.
07 การให้บริการดูแลสมาชิกในครัวเรือน โดยไม่ได้รับค่าตอบแทน	2.6	1.8	2.9	2.4	1.6	2.8	2.6	1.9	3.0	07 Providing unpaid caregiving services to household members
07111 การดูแลเด็กทางด้านร่างกาย	2.7	2.0	2.9	2.5	1.6	2.9	2.8	2.1	3.0	07111 Caring for children/physical care
07112 การสอน การฝึกอบรม การช่วยเหลือเด็ก	1.1	1.1	1.0	1.0	0.9	1.1	1.1	1.2	1.0	07112 Teaching, training, helping children
07113 การพาเด็กไปยังสถานที่ต่าง ๆ	0.6	0.6	0.6	0.7	0.6	0.7	0.6	0.6	0.5	07113 Accompanying children to places
07114 การดูแลผู้สูงอายุที่ไม่อยู่ในสถานพยาบาล	1.5	1.3	1.6	1.2	1.1	1.2	1.6	1.4	1.7	07114 Minding children (passive care)
07121 การดูแลผู้สูงอายุทางด้านร่างกาย	2.1	3.0	1.7	2.7	2.9	2.6	1.9	3.0	1.4	07121 Caring for adults/physical care
07122 การดูแลผู้สูงอายุทางด้านอารมณ์	5.8	0.5	11.7	5.8	0.5	11.7	-	-	-	07122 Caring for adults/emotional support
07123 การพหุผู้ใหญ่ไปยังสถานที่ต่าง ๆ	1.1	1.4	0.7	0.8	0.5	1.0	1.3	1.8	0.5	07123 Accompanying adults to places
07200 การเดินทางที่เกี่ยวข้องกับการให้บริการดูแลสมาชิกในครัวเรือนโดยไม่ได้รับค่าตอบแทน	0.8	0.7	0.8	0.9	0.8	0.9	0.8	0.7	0.8	07200 Travel related to unpaid caregiving services to household members
07900 การให้บริการดูแลสมาชิกในครัวเรือนโดยไม่ได้รับค่าตอบแทน ซึ่งมีได้ตั้งแต่ประเภทอื่นที่อื่น	0.8	1.6	0.3	1.6	1.6	-	0.3	-	0.3	07900 Providing unpaid caregiving services to household members n.e.c.

ตารางที่ 2 เวลาที่ใช้โดยเฉลี่ยของประชากรอายุตั้งแต่ 10 ปีขึ้นไป จำแนกตามกิจกรรมหลัก เพศ และเขตการปกครอง ภาคเหนือ (ต่อ)
 TABLE 2 AVERAGE TIME OF PARTICIPANTS 10 YEARS OF AGE AND OVER BY MAIN ACTIVITY SEX AND AREA, NORTHERN REGION (Contd.)

หน่วยเป็นชั่วโมงต่อวัน : Hour per day

กิจกรรมหลัก	ยอดรวม			ในเขตเทศบาล			นอกเขตเทศบาล			Main Activity
	รวม Total	ชาย Male	หญิง Female	รวม Total	ชาย Male	หญิง Female	รวม Total	ชาย Male	หญิง Female	
08 การให้บริการชุมชนและการให้ความช่วยเหลือครัวเรือนอื่น	3.0	2.9	3.2	3.3	3.0	3.5	3.0	2.9	3.1	08 Providing community services and help to other households
08111 การให้ความช่วยเหลือครัวเรือนอื่นด้านบริการสุขภาพและการจัดการครัวเรือน	3.2	3.4	3.1	3.0	3.6	2.7	3.3	3.4	3.2	08111 Household maintenance and management as help to other households
08112 การให้ความช่วยเหลือครัวเรือนอื่นด้านการซื้อ/การซื้อสินค้าและการรับบริการ	0.9	0.6	1.1	1.1	1.0	1.1	0.8	0.5	1.0	08112 Shopping for/purchasing of goods and services as help to other households
08113 การให้ความช่วยเหลือครัวเรือนอื่นด้านก่อสร้าง การปรับปรุงสิ่งปลูกสร้าง และการซ่อมแซมที่อยู่อาศัย ฯลฯ	1.6	1.4	6.7	5.2	4.0	6.7	1.2	1.2	-	08113 Construction
08114 การให้ความช่วยเหลือครัวเรือนอื่นด้านการซ่อมแซมสินค้าคงทน/โภคภัณฑ์และของใช้ในครัวเรือน	1.0	1.0	0.8	0.8	-	0.8	1.0	1.0	-	08114 Repairs of consumer and household goods as help to other households
08115 การให้ความช่วยเหลือครัวเรือนอื่นโดยไม่ได้รับค่าตอบแทนด้านธุรกิจ/ฟาร์มและการจ้างงาน	3.5	2.4	5.1	2.3	2.2	2.7	3.9	2.5	5.5	08115 Unpaid help in business/farm and employment as help to other households
08116 การให้ความช่วยเหลือครัวเรือนอื่นด้านการดูแลเด็ก	2.8	1.8	3.0	3.6	1.7	3.7	2.4	1.8	2.7	08116 Childcare as help to other households
08117 การให้ความช่วยเหลือครัวเรือนอื่นด้านดูแลสุขภาพ	2.2	3.2	1.6	2.4	1.5	3.5	2.1	4.3	1.0	08117 Adult care as help to other households
08118 การให้ความช่วยเหลือครัวเรือนอื่นด้านการขนส่ง	1.7	1.7	1.7	1.0	1.0	1.7	2.8	2.8	-	08118 Transportation assistance to other households
08121 การทำงานพิธีชุมชน : การทำอาหารเพื่อร่วมฉลองกับชุมชน ฯลฯ	2.5	2.6	2.3	2.4	2.0	2.6	2.5	2.7	2.1	08121 Community organized work: cooking for collective celebrations etc.
08122 การทำงานเกี่ยวกับซ่อมแซมถนน/อาคาร การเตรียมพื้นที่ชุมชน (ถนน ตลาด ฯลฯ)	1.7	1.7	1.6	1.5	1.7	1.2	1.7	1.7	1.6	08122 Work on road/building repair
08123 การจัดการและการทำงานเพื่อชุมชนในการให้ความช่วยเหลือแก่ผู้บ้านท้องถิ่นอื่น	1.6	1.0	1.6	1.0	1.0	-	1.6	-	1.6	08123 Organizing and work on community-based assistance to villages, other sublocations
08124 การจัดการและการทำงานเพื่อชุมชนในการให้ความช่วยเหลือครอบครัวและบุคคล	7.4	7.5	2.0	1.3	0.5	2.0	7.8	7.8	-	08124 Organizing and work on community-based assistance to families and individuals
08131 การทำงานอาสาสมัครที่ก่อตัวขึ้น (ไม่ได้ให้ความช่วยเหลือบุคคลอื่นโดยตรง)	1.9	2.3	1.3	4.6	4.8	2.0	1.4	1.6	1.3	08131 Volunteer work for organizations (not directly for individuals)
08132 การทำงานอาสาสมัครที่ก่อตัวขึ้น (ให้ความช่วยเหลือบุคคลอื่นโดยตรง)	6.3	6.8	0.3	4.1	4.7	0.3	9.0	9.0	-	08132 Volunteer work through organizations (extended directly to individuals)
08200 การเข้าร่วมประชุม	2.0	1.9	2.1	2.2	1.7	2.5	2.0	1.9	2.0	08200 Attendance in meetings
08300 การมีส่วนร่วมในความรับผิดชอบส่วนรวมและความรับผิดชอบต่อผู้อื่น	0.9	1.3	0.2	1.8	1.8	-	0.8	1.2	0.2	08300 Involvement in civic and related responsibilities
08400 การเดินทางที่เกี่ยวข้องกับการให้ความช่วยเหลือครัวเรือนอื่นและการให้บริการชุมชน	0.8	0.8	0.8	0.8	0.8	0.8	0.8	0.8	0.8	08400 Travel related to community services and help to other households
08900 การให้ความช่วยเหลือครัวเรือนอื่นและการให้บริการชุมชน ซึ่งมีจัดประเภทไว้ที่อื่น	-	-	-	-	-	-	-	-	-	08900 Community services and help to other households n.e.c.

ตารางที่ 2 เวลาที่ใช้โดยเฉลี่ยของประชากรอายุตั้งแต่ 10 ปีขึ้นไป จำแนกตามกิจกรรมหลัก เพศ และเขตการปกครอง ภาคเหนือ (ต่อ)

TABLE 2 AVERAGE TIME OF PARTICIPANTS 10 YEARS OF AGE AND OVER BY MAIN ACTIVITY SEX AND AREA, NORTHERN REGION (Contd.)

หน่วยเป็นชั่วโมงต่อวัน : Hour per day

กิจกรรมหลัก	ยอดรวม				ในเขตเทศบาล				นอกเขตเทศบาล				Main Activity
	Total		Municipal Area		Non-municipal Area		Municipal Area		Non-municipal Area		Male	Female	
	รวม	หญิง	ชาย	รวม	ชาย	หญิง	รวม	ชาย	หญิง				
Total	Male	Female	Total	Male	Female	Total	Male	Female	Total	Male	Female		
09 การเรียนรู้	8.2	8.1	8.3	7.9	8.0	7.9	8.3	8.2	8.5	09 Learning			
09111 การเรียนในโรงเรียนมหาวิทยาลัย	6.5	6.5	6.6	6.4	6.3	6.4	6.6	6.5	6.7	09111 School/university attendance			
09112 การพูดฟัง/การรอเรียนช่วงเวลารอคอย ในสถานศึกษาทั่วไป	0.6	0.6	0.6	0.6	0.5	0.6	0.6	0.6	0.6	09112 Breaks/waiting at places of general education			
09113 การเรียนด้วยตนเองในหลักสูตรการศึกษาทางไกล (ซีดีวีดี สื่อทางเสียง ระบบออนไลน์)	1.5	-	1.5	1.5	-	1.5	-	-	-	09113 Self-study for distance education course work (video, audio, online)			
09120 การทำทากบ้าน การทบทวนบทเรียน การวิจัยและกิจกรรมที่เกี่ยวข้องกับการศึกษาทั่วไป	1.6	1.5	1.8	1.9	1.8	2.1	1.5	1.4	1.7	09120 Homework, course review, research related to general education			
09130 การเรียนเพิ่มเติม การศึกษานอกระบบ และหลักสูตรในช่วงเวลาว่าง	3.0	3.0	2.9	2.3	2.4	2.1	3.4	3.3	3.7	09130 Additional study, non-formal education and courses during free time			
09140 การฝึกอบรมและการเรียนเพื่อพัฒนาอาชีพวิชาชีพ	2.7	1.5	3.0	1.7	1.5	1.8	3.5	-	3.5	09140 Career/professional development training and studies			
09200 กิจกรรมอื่นๆ ที่เกี่ยวข้องกับกิจกรรมการเรียนรู้	0.4	0.4	0.4	0.5	0.5	0.4	0.3	0.3	0.4	09200 Other activities carried out in relation to learning activities			
09300 การเดินทางที่เกี่ยวข้องกับการเรียนรู้	1.1	1.1	1.2	1.0	1.0	1.0	1.2	1.2	1.2	09300 Travel related to learning			
09900 กิจกรรมการเรียนรู้ ซึ่งมีจัดประเภทไว้เบื้องต้น	1.3	0.5	1.5	1.0	0.5	1.7	1.5	-	1.5	09900 Learning activities n.e.c.			
10 การเข้าสังคมและการมีส่วนร่วมในชุมชน	1.5	1.5	1.5	1.4	1.5	1.4	1.5	1.5	1.5	10 Socializing and community participation			
10111 การพูดคุย การสนทนา	1.3	1.3	1.3	1.2	1.2	1.2	1.3	1.3	1.4	10111 Talking, conversing			
10112 กิจกรรมการเข้าสังคม	2.2	2.2	2.2	2.3	2.3	2.2	2.2	2.2	2.1	10112 Socializing activities			
10113 การอ่านและการเขียนจดหมาย	0.8	1.0	0.5	0.6	0.9	0.5	1.0	1.1	0.7	10113 Reading and writing mail			
10114 กิจกรรมการไม่เข้าสังคม/การต่อต้านสังคม/การมองสังคมในแง่ลบ	0.3	0.3	-	0.3	0.3	-	-	-	-	10114 Unsocial/antisocial/negative social activities			
1011X การเข้าสังคมและการติดต่อสื่อสาร ซึ่งมีได้ระบุรายละเอียด	-	-	-	-	-	-	-	-	-	1011X Socializing and communication n.f.d.			
10121 การมีส่วนร่วมในเหตุการณ์ฉลองทางวัฒนธรรม/ประวัติศาสตร์ของชุมชน	2.3	2.5	1.8	2.4	0.5	2.6	2.3	2.5	1.4	10121 Participating in community celebrations of cultural/historic events			
10122 การมีส่วนร่วมในพิธีกรรม/เหตุการณ์ของชุมชน (ที่ไม่เกี่ยวข้องกับศาสนา)	2.9	2.8	2.9	2.9	2.8	3.0	2.9	2.8	2.9	10122 Participating in community rites/events (non-religious)			
10123 การมีส่วนร่วมในงานสังคีตของชุมชน (งานดนตรี งานเต้นรำ ฯลฯ)	7.3	7.3	-	7.3	7.3	-	-	-	-	10123 Participating in community social functions (music, dance etc.)			
1012x การมีส่วนร่วมในชุมชน ซึ่งมีไว้ระบุรายละเอียด	-	-	-	-	-	-	-	-	-	1012x Community participation n.f.d.			
10200 การเดินทางที่เกี่ยวข้องกับการเข้าสังคมและการมีส่วนร่วมในชุมชน	0.7	0.7	0.7	0.8	0.8	0.8	0.7	0.7	0.7	10200 Travel related to socializing and community participation			
10900 การเข้าสังคมและการมีส่วนร่วมในชุมชน ซึ่งมีจัดประเภทไว้เบื้องต้น	3.2	5.1	0.9	1.1	1.3	1.1	3.3	5.2	0.9	10900 Socializing and community participation n.e.c.			

ตารางที่ 2 เวลาที่ใช้โดยเฉลี่ยของประชากรอายุตั้งแต่ 10 ปีขึ้นไป จำแนกตามกิจกรรมหลัก เพศ และเขตการปกครอง ภาคเหนือ (ต่อ)
 TABLE 2 AVERAGE TIME OF PARTICIPANTS 10 YEARS OF AGE AND OVER BY MAIN ACTIVITY SEX AND AREA, NORTHERN REGION (Contd.)

หน่วยเป็นชั่วโมงต่อวัน : Hour per day

กิจกรรมหลัก	ยอดรวม				ในเขตเทศบาล				นอกเขตเทศบาล				Main Activity
	Total		Municipal Area		Non-municipal Area		Municipal Area		Non-municipal Area		Male	Female	
	รวม	หญิง	รวม	หญิง	รวม	หญิง	รวม	หญิง					
Total	Male	Female	Total	Male	Female	Total	Male	Female	Total	Male	Female		
11 การเข้าชมเหตุการณ์/สถานที่ทางวัฒนธรรม การบันเทิง และการศึกษา	3.1	3.1	3.0	3.4	4.1	3.1	3.1	2.9	2.8	2.9	2.8	2.9	11 Attending/visiting cultural, entertainment and sports events/venues
11111 การเข้าชมพิพิธภัณฑ์ หอแสดงงานศิลป์ อุทยานประวัติศาสตร์/วัฒนธรรม	2.8	3.2	2.2	1.9	1.1	2.2	2.2	3.7	3.7	-	-	-	11111 Visit museum, art gallery, historical/cultural park, heritage site
11112 การเข้าชมภาพยนตร์	2.5	-	2.5	2.4	-	2.4	2.4	2.5	-	2.5	-	2.5	11112 Attendance at movies/cinema
11113 การเข้าชมการแสดงที่โรงละคร โรงโอเปร่า สถานที่แสดงบัลเลต์ สถานที่แสดงดนตรี	1.3	1.0	2.8	-	-	-	-	1.3	1.0	2.8	1.0	2.8	11113 Attendance at theatre, opera, ballet, concerts
11119 การเข้าชมเหตุการณ์ทางวัฒนธรรมมวลชนอื่นๆ	-	-	-	-	-	-	-	-	-	-	-	-	11119 Attendance at other specified mass cultural events
11120 การเข้าชมสวนสัตว์ สวนพฤกษศาสตร์ ศูนย์รวมความบันเทิง งานออกงานจำหน่ายสินค้า ฯลฯ	1.8	2.1	1.4	2.1	2.1	2.0	1.7	2.2	2.2	1.3	2.2	1.3	11120 Attendance/visit to zoo, animal park
11131 การเข้าชมการแข่งขันกีฬาอาชีพ	5.1	-	5.1	-	-	-	5.1	-	-	5.1	-	5.1	11131 Attendance at professional sports events
11132 การเข้าชมการแข่งขันกีฬาสมัครเล่น	1.4	5.0	1.1	1.9	5.0	1.4	0.8	0.8	-	0.8	-	0.8	11132 Attendance at amateur sports events
11200 การเดินทางที่เกี่ยวข้องกับการเข้าชมสถานที่ทางวัฒนธรรม การบันเทิง และการศึกษา	1.3	1.5	1.0	1.4	2.1	1.1	1.1	1.1	1.3	0.8	1.3	0.8	11200 Travel related to attending/visiting cultural, entertainment and sports events/venues
11900 การเข้าชมสถานที่ทางวัฒนธรรม การบันเทิง และการศึกษา ซึ่งมีจัดประเภทไว้ในที่อื่น	1.2	1.2	0.5	0.5	-	0.5	1.2	1.2	1.2	-	-	-	11900 Attending/visiting sports, entertainment and cultural events/venues n.e.c.
12 งานอดิเรก การเล่นเกม และกิจกรรมยามว่างอื่นๆ	2.1	2.2	1.8	2.1	2.2	2.0	2.0	2.2	2.2	1.7	2.2	1.7	12 Hobbies, games and other pastime activities
12111 หัตถศิลป์	2.8	2.8	2.8	2.4	1.0	2.8	2.9	2.9	2.9	-	-	-	12111 Visual arts
12112 วรรณศิลป์	-	-	-	-	-	-	-	-	-	-	-	-	12112 Literary arts
12113 ศิลปะการแสดง (การเต้นรำ การแสดงดนตรี การแสดงละคร)	2.0	1.9	2.1	2.6	3.1	2.2	1.5	1.4	1.4	2.0	1.4	2.0	12113 Performing arts (dance, music, theatre)
1211x หัตถศิลป์ วรรณศิลป์ และศิลปะการแสดง ซึ่งมีจัดประเภทแยก	-	-	-	-	-	-	-	-	-	-	-	-	1211x Visual, literary and performing arts n.f.d.
12120 งานอดิเรกที่ใช้ความเชี่ยวชาญเฉพาะอย่างและหลักสูตรที่เกี่ยวข้อง	3.9	4.3	2.5	2.8	3.0	2.7	4.1	4.5	4.5	2.4	4.5	2.4	12120 Technical hobbies and related courses
12131 เกมที่เล่นคนเดียว	6.2	5.8	6.7	1.5	1.0	3.1	7.0	6.9	6.9	7.1	6.9	7.1	12131 Solo games
12132 เกมที่เล่นกับกระดาน	2.1	1.1	7.4	4.0	3.4	7.0	1.8	0.8	0.8	7.5	0.8	7.5	12132 Card games, board games
12133 เกมคอมพิวเตอร์ (รวมถึง ตู้เกมหยอดเหรียญและวีดีโอเกม)	1.9	2.0	1.8	2.0	2.0	1.8	1.9	1.9	1.9	1.8	1.9	1.8	12133 Computer games (including arcade and video games)
12134 เกมที่เล่นเป็นกลุ่ม	1.3	1.4	1.1	1.3	1.4	1.1	1.3	1.4	1.4	1.1	1.4	1.1	12134 Social/group games
12135 การพนันหรือการเสี่ยงโชค	3.7	3.2	7.3	4.7	4.0	7.7	3.5	3.1	3.1	7.2	3.1	7.2	12135 Gambling
1213x การเล่นเกมและกิจกรรมยามว่างอื่นๆ ซึ่งมีจัดประเภทแยก	-	-	-	-	-	-	-	-	-	-	-	-	1213x Playing games and other pastimes n.f.d.
12200 การเดินทางที่เกี่ยวข้องกับงานอดิเรก การเล่นเกม และกิจกรรมยามว่างอื่นๆ	0.6	0.6	0.6	0.5	0.5	0.7	0.6	0.6	0.6	0.6	0.6	0.6	12200 Travel related to hobbies, games and other pastimes
12900 งานอดิเรก การเล่นเกม และกิจกรรมยามว่างอื่นๆ ซึ่งมีจัดประเภทไว้ในที่อื่น	1.1	1.0	2.0	2.0	1.9	2.0	0.7	0.7	0.7	-	0.7	-	12900 Hobbies, games and other pastimes n.e.c.

ตารางที่ 2 เวลาที่ใช้โดยเฉลี่ยของประชากรอายุตั้งแต่ 10 ปีขึ้นไป จำแนกตามกิจกรรมหลัก เพศ และเขตการปกครอง ภาคเหนือ (ต่อ)

TABLE 2 AVERAGE TIME OF PARTICIPANTS 10 YEARS OF AGE AND OVER BY MAIN ACTIVITY SEX AND AREA, NORTHERN REGION (Contd.)

หน่วยเป็นชั่วโมงต่อวัน : Hour per day

กิจกรรมหลัก	ยอดรวม				ในเขตเทศบาล				นอกเขตเทศบาล				Main Activity
	ชาย		หญิง		ชาย		หญิง		ชาย		หญิง		
	รวม	Female	รวม	Male	รวม	Female	รวม	Male	รวม	Female			
13 การมีส่วนร่วมในกีฬาในร่มและกลางแจ้ง และกิจกรรมที่เกี่ยวข้อง	1.4	1.5	1.1	1.4	1.5	1.2	1.4	1.4	1.4	1.1	1.1	1.1	13 Indoor and outdoor sports participation and related courses
13111 การเดินและกระโดดทางไกล ; การวิ่งและการวิ่งเหยาะๆ	1.0	1.0	0.9	1.0	1.1	0.9	0.9	1.0	1.0	0.9	0.9	0.9	13111 Walking and hiking; jogging and running
13112 การขี่จักรยาน การเล่นสกี การเล่นสเก็ตบอร์ด	1.3	1.3	1.2	1.0	1.1	0.9	1.4	1.4	1.4	1.3	1.3	1.3	13112 Biking, skating, skateboarding
13113 เอลิติก โยคะ การออกกำลังกาย และโปรแกรมฟิตเนสอื่นๆ	0.9	1.0	0.9	1.1	1.2	1.0	0.7	0.8	0.7	0.7	0.7	0.7	13113 Aerobics, yoga, weight-training and other fitness programmes
13114 กีฬาประเภทเดี่ยวที่มีอุปกรณ์ส่วนบุคคล	1.5	1.7	1.1	2.0	2.0	1.5	1.3	1.3	1.6	1.0	1.0	1.0	13114 Ball games, individual sports
13115 กีฬาประเภททีมที่มีอุปกรณ์ส่วนบุคคล	1.3	1.3	1.0	1.4	1.4	1.2	1.3	1.3	1.3	1.0	1.0	1.0	13115 Ball games, team sports
13116 กีฬาทางน้ำ	2.1	2.2	0.9	0.9	-	0.9	2.2	2.2	2.2	-	-	-	13116 Water sports
13117 กีฬาฤดูหนาว/กีฬานาน้ำแข็ง/กีฬาน้ำแข็ง	-	-	-	-	-	-	-	-	-	-	-	-	13117 Winter/ice/snow sports
13118 กีฬาที่มีการปะทะกัน	2.3	2.3	-	2.3	2.3	-	-	-	-	-	-	-	13118 Contact sports
13121 การเข้าค่ายพักแรม	2.9	3.8	0.7	2.9	3.8	0.7	-	-	-	-	-	-	13121 Camping
13122 การขี่ม้า	0.2	0.2	-	-	-	-	0.2	0.2	0.2	-	-	-	13122 Horseback-riding
13123 การขับรถเพื่อความเพลิดเพลิน การขี่มอเตอร์ไซด์	2.7	2.4	3.9	2.3	1.4	3.9	3.4	3.4	3.4	-	-	-	13123 Pleasure drives, sightseeing
13200 การเดินทางที่เกี่ยวข้องกับการมีส่วนร่วมในชมรมและกลางแจ้ง และหลักสูตรที่เกี่ยวข้อง	0.5	0.5	0.6	0.5	0.6	0.5	0.5	0.5	0.5	0.6	0.6	0.6	13200 Travel related to indoor and outdoor sports participation and related courses
13900 การมีส่วนร่วมในกีฬาในร่มและกลางแจ้ง และหลักสูตรที่เกี่ยวข้อง ซึ่งมีจัดประเภทไว้ที่อื่น	1.8	1.2	4.4	3.1	1.2	4.4	1.2	1.2	1.2	-	-	-	13900 Indoor and outdoor sports participation and related courses n.e.c.
14 สื่อมวลชน	2.8	2.9	2.6	3.0	3.1	2.8	2.7	2.8	2.7	2.6	2.6	2.6	14 Mass media
14111 การอ่านหนังสือ	1.6	1.5	1.7	1.5	1.3	1.6	1.8	1.7	1.8	1.8	1.8	1.8	14111 Reading books
14112 การอ่านสารานุกรมหรือสิ่งพิมพ์ที่ออกตามกำหนดเวลา	0.8	0.8	0.7	0.8	0.8	0.8	0.7	0.8	0.7	0.8	0.7	0.7	14112 Reading periodicals
14119 การอ่านสิ่งพิมพ์เฉพาะอื่นๆ	1.0	0.9	1.2	1.9	1.7	2.3	0.8	0.7	0.7	1.0	1.0	1.0	14119 Reading other specified materials
1411x การอ่าน ซึ่งมีระบุรายละเอียด	-	-	-	-	-	-	-	-	-	-	-	-	1411x Reading n.f.d.
14121 การดูการฟังโทรทัศน์	2.6	2.7	2.5	2.7	2.8	2.6	2.5	2.6	2.6	2.4	2.4	2.4	14121 Watching/listening to television
14122 การดูการฟังวีซีดี	2.0	2.1	1.9	2.4	2.3	2.8	1.9	2.0	1.7	1.7	1.7	1.7	14122 Watching/listening to video programmes
14131 การฟังรายการวิทยุ	1.7	1.5	1.8	1.7	1.7	1.7	1.7	1.5	1.5	1.9	1.9	1.9	14131 Listening to radio programmes
14132 การฟังสื่อโซเชียล	1.6	1.3	2.1	1.1	0.9	1.5	1.9	1.6	1.6	2.3	2.3	2.3	14132 Listening to other audio media
1413x การฟังวิทยุและเครื่องเสียง ซึ่งมีระบุรายละเอียด	-	-	-	-	-	-	-	-	-	-	-	-	1413x Listening to radio and audio devices n.f.d.
14141 การใช้เทคโนโลยีคอมพิวเตอร์เพื่อการอ่าน	1.7	1.9	1.3	1.8	2.1	1.2	1.6	1.6	1.6	1.5	1.5	1.5	14141 Using computer technology for reading
14142 การใช้เทคโนโลยีคอมพิวเตอร์เพื่อการดู/การฟัง	1.6	2.0	1.2	1.7	2.1	1.3	1.5	1.9	1.9	0.9	0.9	0.9	14142 Using computer technology for video/audio
14143 การท่องอินเทอร์เน็ต การดาวน์โหลด การอัปโหลด	1.8	2.0	1.6	2.0	2.2	1.6	1.6	1.8	1.8	1.5	1.5	1.5	14143 Surfing the Internet; downloading; uploading
1414x การใช้เทคโนโลยีคอมพิวเตอร์ ซึ่งมีระบุรายละเอียด	-	-	-	-	-	-	-	-	-	-	-	-	1414x Using computer technology n.f.d.
14200 การไปห้องสมุด	0.5	0.4	0.5	0.6	0.4	0.7	0.5	-	-	0.5	0.5	0.5	14200 Visiting library
14300 การเดินทางที่เกี่ยวข้องกับสื่อมวลชน	0.4	0.4	0.3	0.5	0.6	0.3	0.4	0.4	0.4	0.4	0.4	0.4	14300 Travel related to mass media
14900 สื่อมวลชน ซึ่งมีจัดประเภทไว้ที่อื่น	-	-	-	-	-	-	-	-	-	-	-	-	14900 Mass media n.e.c.

ตารางที่ 2 เวลาที่ใช้โดยเฉลี่ยของประชากรอายุตั้งแต่ 10 ปีขึ้นไป จำแนกตามกิจกรรมหลัก เพศ และเขตการปกครอง ภาคเหนือ (ต่อ)

TABLE 2 AVERAGE TIME OF PARTICIPANTS 10 YEARS OF AGE AND OVER BY MAIN ACTIVITY SEX AND AREA, NORTHERN REGION (Contd.)

หน่วยเป็นชั่วโมงต่อวัน : Hour per day

กิจกรรมหลัก	ยอดรวม				ในเขตเทศบาล				นอกเขตเทศบาล				Main Activity
	Total		Municipal Area		Non-municipal Area		Total		Municipal Area		Non-municipal Area		
	รวม	ชาย	หญิง	รวม	ชาย	หญิง	รวม	ชาย	หญิง	รวม	ชาย	หญิง	
Total	Male	Female	Total	Male	Female	Total	Male	Female	Total	Male	Female		
15 การดูแลและการดำเนินชีวิตส่วนบุคคล	12.1	12.3	11.9	12.0	12.1	11.8	12.1	12.3	12.0	15 Personal care and maintenance			
15111 การนอนหลับตอนกลางคืน/การนอนหลับปกติ	8.4	8.5	8.2	8.3	8.4	8.1	8.4	8.6	8.2	15111 Night sleep/essential sleep			
15112 การอาบน้ำ/การสระผม	1.8	1.6	1.9	1.9	1.9	2.0	1.7	1.6	1.9	15112 Incidental sleep/naps			
15113 การนอนไม่หลับ	1.7	1.9	1.6	1.6	1.6	1.6	1.8	1.9	1.6	15113 Sleeplessness			
1511x การนอนและกิจกรรมที่เกี่ยวข้อง ซึ่งมิได้ระบุรายละเอียด	-	-	-	-	-	-	-	-	-	1511x Sleep and related activities n.f.d.			
15121 การรับประทานอาหารว่าง	1.4	1.4	1.4	1.4	1.4	1.4	1.4	1.4	1.4	15121 Eating meals/snack			
15122 การดื่มเครื่องดื่มแอลกอฮอล์หรืออาหารว่าง	0.7	0.8	0.4	0.6	0.7	0.4	0.7	0.8	0.4	15122 Drinking other than with meal or snack			
1512x การรับประทานอาหารอื่น ซึ่งมิได้ระบุรายละเอียด	-	-	-	-	-	-	-	-	-	1512x Eating and drinking n.f.d.			
15131 การดูแลสุขอนามัยส่วนบุคคล	0.9	0.9	0.9	1.0	1.0	1.0	0.9	0.9	0.9	15131 Personal hygiene and care			
15132 การดูแลสุขภาพ/ทันตกรรม/การแพทย์ด้วยตนเอง	2.1	2.6	1.8	1.9	2.3	1.6	2.1	2.7	1.8	15132 Health/medical care to oneself			
15141 การได้รับการดูแลส่วนบุคคลจากบุคคลอื่น	1.2	1.1	1.3	1.2	1.0	1.4	1.2	1.2	1.2	15141 Receiving personal care from others			
15142 การได้รับการดูแลสุขภาพ/ทันตกรรมทางการแพทย์จากบุคคลอื่น	2.3	1.8	2.7	1.9	1.5	2.0	2.3	1.9	2.9	15142 Receiving health/medical care from others			
15151 การสวดมนต์ การทำสมาธิ และการทำกิจกรรมทางจิตวิญญาณอื่นๆ	0.5	0.5	0.4	0.5	0.5	0.5	0.4	0.5	0.4	15151 Private prayer, meditation, and other informal spiritual activities			
15152 การมีส่วนร่วมในกิจกรรมทางศาสนา (การปฏิบัติตามลัทธิ/ข้อบังคับทางศาสนา)	1.5	1.8	1.3	1.4	1.8	1.1	1.5	1.9	1.4	15152 Participating in religious activities (formal practice of religion)			
15161 การไม่ทำกิจกรรมใดๆ ; การพักผ่อน การผ่อนคลาย	1.2	1.2	1.3	1.1	1.0	1.2	1.3	1.2	1.3	15161 Doing nothing; resting, relaxing			
15162 การสูบบุหรี่	0.8	0.7	1.2	0.7	0.6	1.2	0.8	0.7	1.2	15162 Smoking			
15163 การพักผ่อน/การรำลึก การคิด การวางแผน	2.0	2.8	0.7	0.7	0.5	0.9	2.2	3.0	0.7	15163 Reflecting/meditating, thinking, planning			
15200 กิจกรรมที่เกี่ยวข้องกับกิจกรรมการดูแลและการดำเนินชีวิตส่วนบุคคล	0.8	0.8	0.8	0.8	0.7	0.8	0.8	0.8	0.8	15200 Travel related to personal care and maintenance activities			
15900 กิจกรรมการดูแลและการดำเนินชีวิตส่วนบุคคล ซึ่งมิได้ระบุประเภทไว้ที่อื่น	1.5	3.2	1.1	1.5	3.2	0.3	1.5	-	1.5	15900 Personal care and maintenance activities n.e.c.			

ตารางที่ 3 เวลาที่ใช้โดยเฉลี่ยของประชากรอายุตั้งแต่ 10 ปีขึ้นไป จำแนกตามกิจกรรมหลัก และกลุ่มอายุ ภาคเหนือ

TABLE 3 AVERAGE TIME OF PARTICIPANTS 10 YEARS OF AGE AND OVER BY MAIN ACTIVITY, AND AGE GROUP, NORTHERN REGION

หน่วยเป็นชั่วโมงต่อวัน : Hour per day

กิจกรรมหลัก	ยอดรวม	กลุ่มอายุ Age Group											Main Activity
		10 - 14	15 - 19	20 - 24	25 - 29	30 - 34	35 - 39	40 - 44	45 - 49	50 - 54	55 - 59	>=60	
01 การทำงานในหน่วยงานเอกชน รัฐวิสาหกิจ รัฐบาล องค์การที่ไม่แสวงหากำไร (ทั้งงานในระบบ)	8.4	-	8.0	8.5	8.9	8.7	8.2	8.4	8.2	8.0	7.7	5.9	01 Formal sector work
01111 เวลาทำงานในงานหลัก	7.7	-	7.7	7.9	8.2	7.8	7.4	7.7	7.4	7.3	6.8	5.5	01111 Working time in main job
01112 เวลาทำงานในงานอื่นๆ	1.8	-	-	-	3.0	2.2	13.0	0.8	0.8	1.7	0.7	-	01112 Working time in other jobs
01113 เวลาทำงานของนักเรียน/นักศึกษา/ฝึกงาน และตำแหน่งที่เกี่ยวข้อง	7.1	-	6.5	8.1	-	-	-	-	-	-	-	1.0	01113 Working time as apprentice, intern and related positions
01114 การหยุดพักช่วงสั้นๆ และการหยุดรบนานเฉพาะงาน	0.5	-	0.6	0.5	0.5	0.4	0.6	0.4	0.4	0.5	0.6	0.9	01114 Short breaks and interruptions from work
01115 การฝึกอบรมและการเรียนที่เกี่ยวข้องกับการทำงานในระบบ	3.8	-	-	1.2	3.2	3.1	2.6	4.3	4.2	3.7	2.9	7.2	01115 Training and studies in relation to work in the "formal sector"
0111x เวลาทำงานในระบบ ซึ่งมิได้ระบุรายละเอียด	-	-	-	-	-	-	-	-	-	-	-	-	0111x Working time in "formal sector" employment n.f.d
01121 เวลาที่ใช้ในการรอคอย/หลังการทำงาน	1.7	-	0.2	0.7	0.3	2.6	-	-	2.3	0.9	0.7	-	01121 idle time before/after work
01122 การหยุดพักกลางวันจากการทำงาน	0.7	-	0.5	0.5	-	0.9	0.5	0.9	1.7	-	0.3	-	01122 Lunch break from work
01201 การทำงานที่ไม่ในระบบ	2.8	-	5.8	2.3	0.9	-	-	-	9.8	-	-	-	01201 Looking for work in the "formal sector"
01202 การหยุด/การรอคอยธุรกิจในระบบ	-	-	-	-	-	-	-	-	-	-	-	-	01202 Looking for/setting up business in the "formal sector"
01300 การเดินทางที่เกี่ยวข้องกับการทำงานในระบบ	1.0	-	0.9	1.2	0.9	1.0	0.9	1.0	0.9	0.9	1.0	0.8	01300 Travel related to work in the "formal sector"
01900 การทำงานในระบบ ซึ่งมิได้จัดประเภทไว้ในที่อื่น	2.6	-	-	-	2.5	-	-	3.0	1.7	-	-	-	01900 Work in the "formal sector" n.e.c.
02 การทำงานในกิจกรรมการผลิตขั้นต้นของครัวเรือน	6.8	3.1	6.4	7.0	6.6	6.7	7.3	7.2	7.0	7.1	6.8	5.6	02 Work for household in primary production activities
02111 การเพาะปลูกพืชและต้นไม้ พืชผักสวนครัว	6.1	4.5	6.3	6.4	6.4	6.1	6.4	6.4	6.2	6.2	5.9	5.1	02111 Growing of crops and trees; kitchen gardening
02112 การเลี้ยงสัตว์ การผลิตผลิตภัณฑ์จากสัตว์ การบริการสัตวบาล	2.4	0.7	3.0	2.9	1.6	2.5	2.1	2.5	2.5	1.9	2.6	2.8	02112 Farming of animals; production of animal products; animal husbandry services
02113 การล่าสัตว์ การล่าสัตว์ และการผลิตหนังสัตว์	2.2	0.8	2.7	-	-	2.0	1.4	1.6	3.0	1.7	2.7	0.7	02113 Hunting, trapping and production of animal skins
02114 การหาของป่า การตัดไม้ การเก็บเห็ด และกิจกรรมอื่นๆ ที่เกี่ยวข้องกับป่า	3.2	6.8	3.9	4.5	3.0	2.9	3.7	2.8	2.3	3.6	5.0	2.1	02114 Gathering of wild products, woodcutting, gathering firewood and other forestry activities
02115 การประมงและการเลี้ยงสัตว์น้ำ/สิ่งมีชีวิตที่อยู่น้ำ	3.0	3.0	2.4	2.4	1.9	5.0	5.3	2.3	1.8	2.6	3.9	2.7	02115 Fishing and fish/aquatic farming
02116 การทำเหมืองแร่และเหมืองหิน	7.1	-	-	-	-	-	7.2	-	-	-	-	7.0	02116 Mining and quarrying
02117 การเก็บน้ำ	5.3	-	-	-	-	-	6.3	-	4.5	6.0	2.8	-	02117 Collecting water
02118 การฝึกอบรมและการเรียนที่เกี่ยวข้องกับการทำงานในกิจกรรมการผลิตขั้นต้นของครัวเรือน	1.9	-	-	-	-	-	-	-	1.6	1.8	3.2	1.5	02118 Training and studies in relation to work in primary production activities of households
0211x เวลาทำงานในกิจกรรมการผลิตขั้นต้น ซึ่งมิได้ระบุรายละเอียด	-	-	-	-	-	-	-	-	-	-	-	-	0211x Working time in primary production activities n.f.d.
02121 การซื้อ/ซื้อจัดหาวัตถุดิบเพื่อใช้ในกิจกรรมการผลิตขั้นต้นของครัวเรือน	0.4	-	-	0.2	0.3	-	0.7	0.3	0.6	0.3	0.2	0.6	02121 Purchasing/acquiring inputs/supplies used for primary production activities of households
02122 การขาย/การจัดการผลิตผลที่ได้จากกิจกรรมการผลิตขั้นต้นของครัวเรือน	2.2	1.0	0.5	0.5	1.0	0.9	1.9	2.5	3.0	2.0	2.0	2.1	02122 Selling/disposing of outputs of primary production activities of households
02201 การหางานทำในกิจกรรมการผลิตขั้นต้นซึ่งไม่ธุรกิจของครัวเรือน	0.3	-	-	-	-	-	-	-	-	0.3	-	-	02201 Looking for work in primary production activities in household enterprise
02202 การหา/การก่อสร้างธุรกิจในกิจกรรมการผลิตขั้นต้นซึ่งไม่ธุรกิจของครัวเรือน	-	-	-	-	-	-	-	-	-	-	-	-	02202 Looking for/setting up business in primary production activities in household enterprise
02300 การเดินทางที่เกี่ยวข้องกับการผลิตขั้นต้นของครัวเรือน	1.0	0.8	1.2	0.9	0.8	0.9	1.0	1.0	1.0	1.0	1.0	1.0	02300 Travel related to primary production activities of households
02900 การทำงานในกิจกรรมการผลิตขั้นต้นของครัวเรือน ซึ่งมิได้จัดประเภทไว้ในที่อื่น	-	-	-	-	-	-	-	-	-	-	-	-	02900 Work for households in primary production activities n.e.c.

ตารางที่ 3 เวลาที่ใช้โดยเฉลี่ยของประชากรอายุตั้งแต่ 10 ปีขึ้นไป จำแนกตามกิจกรรมหลัก และกลุ่มอายุ ภาคเหนือ (ต่อ)

TABLE 3 AVERAGE TIME OF PARTICIPANTS 10 YEARS OF AGE AND OVER BY MAIN ACTIVITY, AND AGE GROUP, NORTHERN REGION (Contd.)

กิจกรรมหลัก	กลุ่มอายุ Age Group												Main Activity	
	ขอมรวม													
	Total	10 - 14	15 - 19	20 - 24	25 - 29	30 - 34	35 - 39	40 - 44	45 - 49	50 - 54	55 - 59	>=60		
03	การทำงานในกิจกรรมที่ไม่ใช่การผลิตขั้นต้นของครัวเรือน	6.2	2.5	5.8	4.8	7.0	7.9	6.9	7.5	6.2	6.1	5.2	5.4	03 Work for household in non-primary production activities
03111	ระบบการผลิตผลิตภัณฑ์อาหาร	5.8	0.5	5.1	0.9	5.2	5.0	10.0	9.1	6.0	3.7	8.5	5.5	03111 Processing of food products
03112	การผลิตผลิตภัณฑ์อาหารและเครื่องดื่มอื่นๆ	6.4	3.1	4.3	7.3	5.5	12.1	6.7	6.7	4.1	7.2	6.2	2.9	03112 Making of other food products and beverages
03113	การผลิตสิ่งทอ เครื่องแต่งกาย เครื่องหนัง และผลิตภัณฑ์ที่เกี่ยวข้อง	6.8	-	-	7.7	8.0	6.3	6.5	8.2	6.7	6.2	6.0	6.7	03113 Making textiles, wearing apparel, leather and associated products
03114	การผลิตงานหัตถกรรมจากวัสดุทุกชนิด	5.6	-	7.4	4.5	6.8	6.4	6.1	6.6	5.7	5.6	4.5	5.2	03114 Craft-making using all types of materials
03115	การเตรียมและการเก็บรักษาพืช	4.5	-	-	-	-	-	-	-	-	-	6.0	4.2	03115 Tobacco preparing and curing
03116	การผลิตอิฐ ผนังคอนกรีต อิฐบล็อก กระเบื้อง ฯลฯ	7.7	-	-	-	-	-	8.2	7.7	7.3	5.2	8.3	8.3	03116 Making bricks, concrete slabs, hollow blocks, tiles etc.
03117	การผลิตสมุนไพรและยา	-	-	-	-	-	-	-	-	-	-	-	-	03117 Making herbal and medicinal preparations
03118	การฝึกอบรมและการเรียนรู้ที่เกี่ยวข้องกับการทำงานในกิจกรรมที่ไม่ใช่การผลิตขั้นต้นของครัวเรือน	-	-	-	-	-	-	-	-	-	-	-	-	03118 Training and studies in relation to work in non-primary production activities of households
0311x	เวลาที่ทำงานในกิจกรรมที่ไม่ใช่การผลิตขั้นต้นของครัวเรือน ซึ่งมีลักษณะแยก	-	-	-	-	-	-	-	-	-	-	-	-	0311x Working time in non-primary production activities n.f.d
03121	การจัดซื้อจัดหาวัตถุดิบเพื่อใช้ในกิจกรรมที่ไม่ใช่การผลิตขั้นต้นของครัวเรือน	2.0	-	-	-	1.0	-	0.2	-	0.2	2.5	1.0	1.8	03121 Purchasing/acquiring inputs
03122	การขาย/การจัดการผลผลิตที่ได้จากกิจกรรมที่ไม่ใช่การผลิตขั้นต้นของครัวเรือน	3.5	-	-	-	8.0	-	3.9	1.0	3.0	3.7	5.8	1.9	03122 Selling/disposing of outputs of non-primary production activities of households
03201	การหางานทำในกิจกรรมที่ไม่ใช่การผลิตขั้นต้นซึ่งเป็นธุรกิจของครัวเรือน	-	-	-	-	-	-	-	-	-	-	-	-	03201 Looking for work in non-primary production activities in household enterprise
03202	การหา/การก่อตั้งธุรกิจไม่ใช่อุตสาหกรรมที่ไม่ใช่การผลิตขั้นต้นซึ่งเป็นธุรกิจของครัวเรือน	-	-	-	-	-	-	-	-	-	-	-	-	03202 Looking for/setting up business in non-primary production activities in household enterprise
03300	การเดินทางที่เกี่ยวข้องกับกิจกรรมที่ไม่ใช่การผลิตขั้นต้นของครัวเรือน	0.8	-	0.7	1.1	1.2	0.9	0.7	0.5	0.8	1.0	0.9	0.8	03300 Travel related to non-primary production of household
03900	การทำงานในกิจกรรมที่ไม่ใช่การผลิตขั้นต้นของครัวเรือน ซึ่งมีได้จัดประเภทไว้ในที่อื่น	4.3	-	-	-	-	-	2.7	-	-	8.8	-	-	03900 Work for household in non-primary production activities n.e.c.
04	การทำงานในกิจกรรมการก่อสร้างของครัวเรือน	8.2	5.2	8.7	9.3	8.2	7.3	7.6	8.1	8.6	8.4	8.3	8.2	04 Work for household in construction activities
04111	การก่อสร้างและการซ่อมแซมเพื่อการระดมทุนของครัวเรือนตนเอง	7.0	-	6.7	8.0	6.0	6.9	3.6	6.7	7.4	6.9	7.6	7.9	04111 Construction and repair for own capital formation
04112	การก่อสร้างและการซ่อมแซมอาคาร ถนน เขื่อน และสิ่งก่อสร้างอื่นๆ	7.4	4.2	7.8	8.1	7.2	6.3	7.4	7.5	7.6	7.5	7.5	7.6	04112 Construction and repair of buildings, roads, dams and other structures
04113	การก่อสร้างและการซ่อมแซมครั้งใหญ่เกี่ยวกับถนน อาคาร สะพาน เขื่อน ฯลฯ ของชุมชน	7.8	-	-	-	-	7.8	-	-	-	9.2	-	-	04113 Community-organized construction
04114	การฝึกอบรมและการเรียนรู้ที่เกี่ยวข้องกับการทำงานในกิจกรรมการก่อสร้างซึ่งเป็นธุรกิจของครัวเรือน	0.7	-	-	-	-	-	-	0.7	-	-	-	-	04114 Training and studies in relation to work in construction activities in household enterprise
0411x	เวลาที่ทำงานในกิจกรรมการก่อสร้าง ซึ่งมีลักษณะแยก	-	-	-	-	-	-	-	-	-	-	-	-	0411x Working time in construction activities n.f.d.
04120	การจัดซื้อจัดหาวัตถุดิบเพื่อใช้ในกิจกรรมการก่อสร้างของครัวเรือน	0.5	-	-	-	-	-	-	-	0.3	-	-	-	04120 Purchasing/acquiring inputs/supplies for construction activities for household production
04201	การหางานทำในกิจกรรมการก่อสร้างซึ่งเป็นธุรกิจของครัวเรือน	1.9	-	-	-	-	0.2	6.7	-	-	-	-	-	04201 Looking for work in construction activities in household enterprise
04202	การหา/การก่อตั้งธุรกิจไม่ใช่อุตสาหกรรมการก่อสร้างซึ่งเป็นธุรกิจของครัวเรือน	8.2	-	-	-	-	-	-	-	-	8.2	-	-	04202 household enterprise
04300	การเดินทางที่เกี่ยวข้องกับกิจกรรมการก่อสร้างของครัวเรือน	1.0	1.0	1.0	1.2	0.9	1.1	1.1	1.1	1.0	1.0	1.1	0.9	04300 Travel related to construction activities of households
04900	การทำงานในกิจกรรมการก่อสร้างของครัวเรือน ซึ่งมีได้จัดประเภทไว้ในที่อื่น	-	-	-	-	-	-	-	-	-	-	-	-	04900 Work for household in construction activities n.e.c.

หน่วยเป็นชั่วโมงต่อวัน : Hour per day

ตารางที่ 3 เวลาที่ใช้โดยเฉลี่ยของประชากรอายุตั้งแต่ 10 ปีขึ้นไป จำแนกตามกิจกรรมหลัก และกลุ่มอายุ ภาคเหนือ (ต่อ)

TABLE 3 AVERAGE TIME OF PARTICIPANTS 10 YEARS OF AGE AND OVER BY MAIN ACTIVITY, AND AGE GROUP, NORTHERN REGION (Contd.)

กิจกรรมหลัก	ยอดรวม	กลุ่มอายุ Age Group											Main Activity		
		หน่วยเป็นชั่วโมงต่อวัน : Hour per day													
		10 - 14	15 - 19	20 - 24	25 - 29	30 - 34	35 - 39	40 - 44	45 - 49	50 - 54	55 - 59	>=60			
05	การทำงานในการให้บริการที่ก่อให้เกิดรายได้ของครัวเรือน	7.6	2.0	7.2	7.0	8.0	8.0	8.1	8.2	7.6	7.8	7.0	05	Work for household providing services for income	
05111	การเตรียมและการขายอาหารและเครื่องดื่มที่ปรุงขึ้นเอง	6.7	1.9	5.6	4.4	5.6	8.3	7.2	7.1	7.4	7.5	6.2	05111	Preparing and selling food and beverage	
05112	การค้าขาย การขายตามบ้าน การขายตามข้างถนน การขายเร่	7.1	1.9	7.7	7.0	7.6	6.2	6.8	7.7	7.5	7.0	7.3	05112	Party trading, door-to-door vending, street vending, hawking	
05121	การประกอบ การติดตั้ง การรับติดตั้งเครื่องมือ เครื่องจักร	4.9	0.3	1.5	-	5.1	7.9	7.5	6.6	3.7	2.5	0.9	05121	Fitting, installing, tool setting, maintaining and repairing tools and machinery	
05122	การซ่อมแซมยานยนต์	6.5	1.0	6.9	8.2	8.0	7.8	7.6	6.4	8.1	5.1	7.1	05122	Repair of vehicles	
05123	การซ่อมแซมของใช้ส่วนบุคคล	3.8	-	-	-	0.7	5.0	6.7	5.6	4.7	5.2	4.3	05123	Repair of personal goods	
05124	การซ่อมแซมของใช้ในครัวเรือน	7.5	-	-	7.7	8.7	-	10.4	5.6	5.2	7.2	8.6	05124	Repair of household goods	
05131	การให้เช่าห้อง ที่พัก และสถานที่เกี่ยวข้อง	3.6	-	-	10.0	8.5	4.5	7.9	0.7	3.7	6.8	1.0	05131	Renting out rooms, sleeping space and associated work	
05132	การให้กู้ยืมเงินและการเรียกเก็บเงินคืน ; การแลกเปลี่ยนเงินตราต่างประเทศ	3.8	-	9.5	-	-	7.3	7.2	-	-	1.3	-	05132	Lending and collecting money, foreign exchange	
05133	การพิมพ์ดีด การประมวลผลคำ การเขียนโปรแกรม การแปลงข้อมูลเป็นรหัส	6.6	-	7.5	5.1	10.7	7.5	6.5	11.0	9.5	3.6	10.8	05133	Typing, word-processing, programming, encoding	
05134	การบัญชี การทำบัญชี การให้บริการด้านกฎหมาย และการให้บริการที่เกี่ยวข้อง	4.5	-	-	-	4.1	-	6.2	3.3	9.2	6.0	-	05134	Accounting, bookkeeping, legal and related services	
05135	การสอนพิเศษ	4.5	-	-	-	5.1	2.0	3.4	1.0	-	6.4	1.2	05135	Tutoring	
05136	การให้บริการทางการแพทย์และทันตกรรม	6.1	-	-	-	-	2.4	-	-	-	-	7.5	05136	Provision of medical and dental services	
05137	การให้บริการด้านสุขภาพ/การบำบัดรักษาโรค	2.0	-	-	-	-	-	0.5	2.8	2.0	3.4	2.0	05137	Provision of nursing/therapy services	
05141	การให้บริการดูแลส่วนบุคคล	6.3	-	8.0	7.6	7.5	6.8	6.1	5.4	6.0	6.1	8.0	05141	Provision of personal care services	
05142	การให้บริการดูแลสุขภาพที่ไม่ใช่เพื่อการบำบัดรักษาโรค	3.9	-	-	7.2	-	-	2.3	9.6	6.1	5.9	4.2	05142	Provision of non-professional health-care	
05151	การขนส่งสินค้า	7.8	-	-	11.8	7.8	10.0	3.5	7.0	3.5	5.4	7.4	05151	Transporting goods	
05152	การขนส่งผู้โดยสาร	5.9	-	-	4.7	5.9	7.3	8.8	4.8	6.0	6.0	4.6	05152	Transporting passengers	
05160	การให้บริการในครัวเรือนโดยไม่ได้รับค่าตอบแทน	6.8	6.4	5.4	9.7	4.9	8.3	8.0	7.6	4.5	7.0	6.5	05160	Providing paid domestic services	
05170	การฝึกอบรมและการเรียนที่เกี่ยวข้องกับการทำงานในกิจกรรมบริการ	4.2	-	-	2.8	-	-	7.5	4.4	-	-	-	05170	Training and studies related to work in service activities	
05201	การทำงานที่ให้บริการซึ่งเป็นผู้ถือครองครัวเรือน	5.5	-	-	4.5	-	6.0	-	-	-	-	4.8	05201	Looking for work in service activities in household enterprise	
05202	การทำงานที่ผู้ถือกิจการในกิจกรรมบริการซึ่งเป็นผู้ถือครองครัวเรือน	2.8	-	-	-	-	-	5.2	0.7	-	-	-	05202	Looking for/setting up business in service activities in household.	
05300	การเดินทางที่เกี่ยวข้องกับการให้บริการที่ก่อให้เกิดรายได้	1.1	0.6	0.9	0.8	1.1	1.2	0.8	1.1	1.4	1.0	1.2	0.9	05300	Travel related to providing services for income
05900	การทำงานด้านบริการให้บริการที่ก่อให้เกิดรายได้ครัวเรือน ซึ่งมีได้ผลประโยชน์อื่น	5.9	2.0	4.0	6.8	6.0	7.0	5.7	6.4	7.1	5.1	3.5	5.0	05900	Work for household providing services for income n.e.c.

ตารางที่ 3 เวลาที่ใช้โดยเฉลี่ยของประชากรอายุตั้งแต่ 10 ปีขึ้นไป จำแนกตามกิจกรรมหลัก และกลุ่มอายุ ภาคเหนือ (ต่อ)
 TABLE 3 AVERAGE TIME OF PARTICIPANTS 10 YEARS OF AGE AND OVER BY MAIN ACTIVITY, AND AGE GROUP, NORTHERN REGION (Contd.)

กิจกรรมหลัก	ยอดรวม	กลุ่มอายุ Age Group											Main Activity		
		หน่วยเป็นชั่วโมงต่อวัน : Hour per day													
		10 - 14	15 - 19	20 - 24	25 - 29	30 - 34	35 - 39	40 - 44	45 - 49	50 - 54	55 - 59	>=60			
06 การให้บริการรับเลี้ยงตนเอง โดยไม่ได้รับค่าตอบแทน	2.3	1.1	1.6	2.1	2.0	2.4	2.3	2.5	2.6	2.5	2.6	2.5	2.6	2.6	06 Providing unpaid domestic services for own final use within household
06111 การจัดการด้านอาหาร	1.3	0.6	1.0	1.1	1.1	1.3	1.4	1.4	1.4	1.4	1.4	1.4	1.4	1.4	06111 Food management
06112 การทำความสะอาดและการดูแลรักษาที่อยู่อาศัยและบริเวณโดยรอบ	0.9	0.7	0.7	0.7	0.9	0.8	0.9	0.8	0.9	1.0	1.0	1.0	1.0	1.2	06112 Cleaning and upkeep of dwelling and surroundings
06113 การตกแต่ง การบำรุงรักษา และการซ่อมแซมเล็ก ๆ น้อยๆ ด้วยตนเอง	1.5	1.0	1.0	0.5	1.0	1.6	1.8	0.9	1.5	1.5	1.5	1.6	3.8	06113 Do-it-yourself decoration, maintenance and small repairs	
06114 การดูแลสิ่งของและรองเท้า	1.0	0.8	0.8	0.8	1.1	1.1	1.0	1.0	1.0	1.0	1.0	1.1	1.0	1.0	06114 Care of textiles and footwear
06115 การจัดการครัวเรือน	0.7	-	-	-	0.8	0.5	2.0	0.4	0.7	0.3	0.5	0.5	0.8	0.8	06115 Household management
06116 การดูแลสัตว์เลี้ยง	0.6	0.5	0.4	1.0	0.4	0.4	0.6	0.4	0.6	0.8	0.7	0.7	0.7	0.7	06116 Pet care
06121 การเลือกซื้อ/การรับสินค้า และกิจกรรมที่เกี่ยวข้อง	0.6	0.5	0.6	0.7	0.7	0.6	0.6	0.6	0.5	0.5	0.5	0.5	0.5	0.5	06121 Shopping for/purchasing of goods and related activities
06122 การเลือกซื้อ/การรับบริการ และกิจกรรมที่เกี่ยวข้อง	1.3	0.9	0.2	0.3	0.4	0.4	2.0	2.5	1.4	0.8	3.4	1.1	1.1	1.1	06122 Shopping for/availing of services and related activities
06200 การเดินทางที่เกี่ยวข้องกับการให้บริการรับเลี้ยงโดยไม่ได้รับค่าตอบแทน	0.6	0.6	0.6	0.7	0.6	0.6	0.6	0.6	0.6	0.7	0.6	0.6	0.7	0.7	06200 Travel related to provision of unpaid domestic services
06900 การบริการรับเลี้ยงโดยไม่ได้รับค่าตอบแทน ซึ่งมีได้ตั้งประเภทไว้ไม่มีชื่อ	1.1	3.0	2.0	-	-	0.2	1.0	0.3	2.0	5.0	-	-	-	-	06900 Unpaid domestic services n.e.c.
07 การให้บริการดูแลสมาชิกในครัวเรือน โดยไม่ได้รับค่าตอบแทน	2.6	1.9	3.0	3.1	3.3	2.2	2.3	1.9	2.1	2.6	2.9	2.9	2.5	2.5	07 Providing unpaid caregiving services to household members
07111 การดูแลเด็กทางด้านร่างกาย	2.7	2.4	3.6	2.9	3.1	2.2	2.5	2.0	2.3	2.7	3.1	2.9	2.9	2.9	07111 Caring for children/physical care
07112 การสอน การฝึกอบรม การช่วยเหลือเด็ก	1.1	1.8	1.6	1.0	1.2	1.0	0.9	0.8	1.0	1.0	1.0	1.0	1.1	1.1	07112 Teaching, training, helping children
07113 การพบเด็กไปยังสถานที่ต่าง ๆ	0.6	1.2	0.9	0.6	0.6	0.4	0.4	0.6	0.5	0.9	1.0	1.0	0.5	0.5	07113 Accompanying children to places
07114 การดูแลผู้ป่วยรวมถึงให้อาหารในสถานศึกษา	1.5	-	1.0	1.0	1.3	1.8	1.1	0.7	0.9	2.9	2.2	1.5	1.5	1.5	07114 Minding children (passive care)
07121 การดูแลผู้สูงอายุทางด้านร่างกาย	2.1	1.3	1.4	-	1.4	1.7	3.1	4.8	1.5	1.6	2.0	2.5	2.5	2.5	07121 Caring for adults/physical care
07122 การดูแลผู้สูงอายุทางด้านอารมณ์	5.8	-	-	-	-	-	-	0.5	-	-	-	-	11.7	11.7	07122 Caring for adults/emotional support
07123 การพหุผู้ใหญ่ไปยังสถานที่ต่าง ๆ	1.1	-	1.5	-	0.3	2.8	0.5	-	0.6	0.2	-	-	0.8	0.8	07123 Accompanying adults to places
07200 การเดินทางที่เกี่ยวข้องกับการให้บริการดูแลสมาชิกในครัวเรือนโดยไม่ได้รับค่าตอบแทน	0.8	0.5	0.7	0.8	0.7	0.8	0.8	0.8	0.9	0.9	0.9	0.9	0.8	0.8	07200 Travel related to unpaid caregiving services to household members
07900 การให้บริการดูแลสมาชิกในครัวเรือนโดยไม่ได้รับค่าตอบแทน ซึ่งมีได้ตั้งประเภทไว้ไม่มีชื่อ	0.8	-	-	-	-	-	1.5	-	1.8	-	-	-	0.3	0.3	07900 Providing unpaid caregiving services to household members n.e.c

ตารางที่ 3 เวลาที่ใช้โดยเฉลี่ยของประชากรอายุตั้งแต่ 10 ปีขึ้นไป จำแนกตามกิจกรรมหลัก และกลุ่มอายุ ภาคเหนือ (ต่อ)

TABLE 3 AVERAGE TIME OF PARTICIPANTS 10 YEARS OF AGE AND OVER BY MAIN ACTIVITY, AND AGE GROUP, NORTHERN REGION (Contd.)

กิจกรรมหลัก	ยอดรวม	กลุ่มอายุ Age Group												Main Activity
		หน่วยเป็นชั่วโมงต่อวัน : Hour per day												
		10 - 14	15 - 19	20 - 24	25 - 29	30 - 34	35 - 39	40 - 44	45 - 49	50 - 54	55 - 59	>=60		
08 การให้บริการชุมชนและการให้ความช่วยเหลือครัวเรือนอื่น	3.0	1.6	0.9	1.5	2.5	2.5	4.0	3.3	3.4	4.3	3.0	3.1	08 Providing community services and help to other households	
081111 การให้ความช่วยเหลือครัวเรือนอื่นด้านการบำรุงรักษาและการจัดการครัวเรือน	3.2	1.4	1.5	1.3	1.9	4.3	3.7	3.9	2.9	4.8	3.1	2.9	081111 Household maintenance and management as help to other households	
081112 การให้ความช่วยเหลือครัวเรือนอื่นด้านการซื้อ/การซื้อสินค้าและการรับบริการ	0.9	-	0.5	-	0.8	2.3	0.7	1.1	0.2	1.3	1.2	1.2	081112 Shopping for/purchasing of goods and services as help to other households	
081113 การให้ความช่วยเหลือครัวเรือนอื่นด้านการก่อสร้าง การปรับปรุงใหม่ และการซ่อมแซมที่อยู่อาศัย ฯลฯ	1.6	6.7	-	7.7	-	0.3	-	-	1.2	2.2	-	1.5	081113 Construction	
081114 การให้ความช่วยเหลือครัวเรือนอื่นด้านการซ่อมแซมสินค้าอุปโภคบริโภคและของใช้ในครัวเรือน	1.0	-	-	-	-	-	0.8	-	-	-	-	1.0	081114 Repairs of consumer and household goods as help to other households	
081115 การให้ความช่วยเหลือครัวเรือนอื่นโดยไม่ได้รับค่าตอบแทนด้านธุรกิจ/ฟาร์มและการจ้างงาน	3.5	0.7	2.8	-	2.5	2.5	3.2	7.6	2.7	3.0	2.1	3.9	081115 Unpaid help in business/farm and employment as help to other households	
081116 การให้ความช่วยเหลือครัวเรือนอื่นด้านการดูแลเด็ก	2.8	1.0	1.4	0.7	2.6	2.5	3.0	0.7	3.7	5.2	2.5	3.3	081116 Childcare as help to other households	
081117 การให้ความช่วยเหลือครัวเรือนอื่นด้านการดูแลผู้สูงอายุ	2.2	0.6	0.5	-	0.6	5.6	0.7	0.8	4.3	3.2	1.3	3.3	081117 Adult care as help to other households	
081118 การให้ความช่วยเหลือครัวเรือนอื่นด้านการขนส่ง	1.7	-	-	-	2.8	1.0	-	-	-	1.7	-	-	081118 Transportation assistance to other households	
08121 การทำงานพิธีชุมชน : การทำอาหารเพื่อรวมองค์ชุมชน ฯลฯ	2.5	2.3	-	3.2	1.2	1.4	1.9	5.0	1.6	3.9	2.4	2.4	08121 Community organized work: cooking for collective celebrations etc.	
08122 การทำงานเกี่ยวกับพิธีกรรม/พิธีกรรม/พิธีกรรม/พิธีกรรม (ถนน ตลาด ฯลฯ)	1.7	1.6	-	-	-	0.3	5.7	3.1	2.7	1.6	2.1	0.8	08122 Work on road/building repair	
08123 การจัดการและการทำงานเพื่อชุมชนในการให้ความช่วยเหลือแก่ผู้บ้านท้องถิ่นอื่น	1.6	-	-	-	-	-	-	1.0	-	1.9	-	0.7	08123 Organizing and work on community-based assistance to villages, other sublocations	
08124 การจัดการและการทำงานเพื่อชุมชนในการให้ความช่วยเหลือครอบครัวและบุคคล	7.4	-	-	-	-	-	-	-	6.8	8.9	-	1.3	08124 Organizing and work on community-based assistance to families and individuals	
08131 การทำงานอาสาสมัครที่บังคับต่อการ (ไม่ได้ให้ความช่วยเหลือบุคคลอื่น โดยตรง)	1.9	1.2	-	6.0	-	-	-	3.5	1.9	1.3	-	2.2	08131 Volunteer work for organizations (not directly for individuals)	
08132 การทำงานอาสาสมัครที่สมัครใจ (ให้ความช่วยเหลือบุคคลอื่นโดยตรง)	6.3	-	-	5.5	-	-	-	-	-	7.7	-	0.3	08132 Volunteer work through organizations (extended directly to individuals)	
08200 การเข้าร่วมประชุม	2.0	-	0.3	-	0.8	2.0	2.4	1.8	2.2	1.6	2.7	1.8	08200 Attendance in meetings	
08300 การมีส่วนร่วมในความรับผิดชอบส่วนรวมและความรับผิดชอบต่อสังคม	0.9	-	-	-	-	1.8	-	0.2	0.5	1.1	-	1.3	08300 Involvement in civic and related responsibilities	
08400 การเดินทางที่เกี่ยวข้องกับการให้ความช่วยเหลือครัวเรือนอื่นและการให้บริการชุมชน	0.8	0.5	0.4	0.6	1.5	0.5	0.8	1.0	0.6	0.8	1.1	0.9	08400 Travel related to community services and help to other households	
08900 การให้ความช่วยเหลือครัวเรือนอื่นและการให้บริการชุมชน ซึ่งมีได้จัดประเภทไว้ในที่อื่น	-	-	-	-	-	-	-	-	-	-	-	-	08900 Community services and help to other households n.e.c.	

ตารางที่ 3 เวลาที่ใช้โดยเฉลี่ยของประชากรอายุตั้งแต่ 10 ปีขึ้นไป จำแนกตามกิจกรรมหลัก และกลุ่มอายุ ภาคเหนือ (ต่อ)
 TABLE 3 AVERAGE TIME OF PARTICIPANTS 10 YEARS OF AGE AND OVER BY MAIN ACTIVITY, AND AGE GROUP, NORTHERN REGION (Contd.)

หน่วยเป็นชั่วโมงต่อวัน : Hour per day

กิจกรรมหลัก	ยอดรวม	กลุ่มอายุ Age Group										Main Activity	
		10 - 14	15 - 19	20 - 24	25 - 29	30 - 34	35 - 39	40 - 44	45 - 49	50 - 54	55 - 59		>=60
09 การเรียนรู้	8.2	8.3	8.5	7.8	3.1	1.8	3.8	3.9	8.6	5.0	2.4	7.7	09 Learning
09111 การเรียนในโรงเรียน/มหาวิทยาลัย	6.5	6.6	6.6	5.8	7.5	4.4	3.6	3.9	6.5	4.5	4.2	-	09111 School/university attendance
09112 การพูด/การเขียนช่วงเวลาที่ว่าง ในสถานศึกษาทั่วไป	0.6	0.6	0.5	0.3	1.8	0.8	-	0.5	-	0.5	0.5	1.0	09112 Beaks/waiting at place of general education
09113 การเรียนด้วยตนเองถึงที่/ดูรายการศึกษารายสัปดาห์ (ซีดี/วีซีดี สื่อทางเสียง ระบบออนไลน์)	1.5	-	1.5	-	-	-	-	-	-	-	-	-	09113 Self-study for distance education course work (video, audio, online)
09120 การทำรายงาน การทบทวนบทเรียน การวิจัยและกิจการที่เกี่ยวกับการศึกษาทั่วไป	1.6	1.4	1.7	3.0	3.0	1.2	2.3	1.4	3.8	2.8	1.0	-	09120 Homework, course review, research related to general education
09130 การเรียนเพิ่มเติม การศึกษานอกระบบ และหลักสูตรในช่วงเวลาว่าง	3.0	1.4	3.5	-	-	-	2.8	-	-	-	-	-	09130 Additional study, non-formal education and courses during free time
09140 การฝึกอบรมและการเรียนเพื่อพัฒนาอาชีพ/วิชาชีพ	2.7	-	2.9	1.2	-	0.5	4.5	6.7	-	2.0	0.5	4.0	09140 Career/professional development training and studies
09200 กิจกรรมอื่นๆ ที่เกี่ยวข้องกับกิจกรรมการเรียนรู้	0.4	0.4	0.4	0.5	-	-	-	-	-	-	-	-	09200 Other activities carried out in relation to learning activities
09300 การเดินทางที่เกี่ยวข้องกับการเรียนรู้	1.1	1.1	1.2	1.3	1.1	0.7	1.9	1.1	2.3	0.7	0.9	2.7	09300 Travel related to learning
09900 กิจกรรมการเรียนรู้ ซึ่งมีจัดประเภทไว้เบื้องต้น	1.3	1.4	0.5	-	-	-	-	-	-	-	-	-	09900 Learning activities n.e.c.
10 การเข้าสังคมและการมีส่วนร่วมในชุมชน	1.5	1.2	1.3	1.8	1.4	1.4	1.5	1.2	1.5	1.5	1.9	1.9	10 Socializing and community participation
10111 การพูดคุย การสนทนา	1.3	1.1	1.2	1.4	1.2	1.1	1.2	1.0	1.2	1.2	1.6	1.7	10111 Talking, conversing
10112 กิจกรรมการเข้าสังคม	2.2	1.4	2.2	2.3	2.6	2.4	2.7	2.1	1.6	2.0	2.0	2.1	10112 Socializing activities
10113 การอ่านและการเขียนจดหมาย	0.8	2.6	1.0	0.8	0.5	0.8	2.3	0.6	0.6	2.1	-	-	10113 Reading and writing mail
10114 กิจกรรมการไม่เข้าสังคม/การต่อต้านสังคม/การมองสังคมในแง่ลบ	0.3	-	-	-	-	-	-	-	-	0.3	-	-	10114 Unsocial/antisocial/negative social activities
1011x การเข้าสังคมและการติดต่อสื่อสาร ซึ่งมีได้ระบุรายละเอียด	-	-	-	-	-	-	-	-	-	-	-	-	1011x Socializing and communication n.f.d.
10121 การมีส่วนร่วมในเหตุการณ์ฉลองหรือวัฒนธรรม/ประเพณี/พิธีกรรมของชุมชน	2.3	-	-	-	0.5	-	-	1.0	3.8	4.5	1.2	0.9	10121 Participating in community celebrations of cultural/historic events
10122 การมีส่วนร่วมในพิธีกรรม/เหตุการณ์ของชุมชน (ที่ไม่เกี่ยวข้องกับศาสนา)	2.9	1.9	3.0	2.5	3.2	2.5	1.6	3.9	2.5	2.1	2.8	3.2	10122 Participating in community rites/events (non-religious)
10123 การมีส่วนร่วมในงานสังคมของชุมชน (งานดนตรี งานเต้นรำ ฯลฯ)	7.3	-	-	-	-	-	-	-	-	-	-	7.3	10123 Participating in community social functions (music, dance etc.)
1012x การมีส่วนร่วมในชุมชน ซึ่งมีได้ระบุรายละเอียด	-	-	-	-	-	-	-	-	-	-	-	-	1012x Community participation n.f.d.
10200 การเดินทางที่เกี่ยวข้องกับการเข้าสังคมและการมีส่วนร่วมในชุมชน	0.7	0.6	0.7	0.7	0.9	0.7	0.8	0.6	0.8	0.7	0.8	0.7	10200 Travel related to socializing and community participation
10900 การเข้าสังคมและการมีส่วนร่วมในชุมชน ซึ่งมีได้จัดประเภทไว้เบื้องต้น	3.2	1.0	-	-	-	-	-	-	4.8	5.5	-	0.8	10900 Socializing and community participation n.e.c.

ตารางที่ 3 เวลาที่ใช้โดยเฉลี่ยของประชากรอายุตั้งแต่ 10 ปีขึ้นไป จำแนกตามกิจกรรมหลัก และกลุ่มอายุ ภาคเหนือ (ต่อ)

TABLE 3 AVERAGE TIME OF PARTICIPANTS 10 YEARS OF AGE AND OVER BY MAIN ACTIVITY, AND AGE GROUP, NORTHERN REGION (Contd.)

หน่วยเป็นชั่วโมงต่อวัน : Hour per day

กิจกรรมหลัก	ยอดรวม	กลุ่มอายุ Age Group											Main Activity
		10 - 14	15 - 19	20 - 24	25 - 29	30 - 34	35 - 39	40 - 44	45 - 49	50 - 54	55 - 59	>=60	
11 การเข้าชมเหตุการณ์/สถานที่ทางวัฒนธรรม การบันเทิง และการศึกษา	3.1	5.7	3.6	-	3.0	1.6	3.2	1.2	2.9	1.8	4.4	3.5	11 Attending/visiting cultural, entertainment and sports events/venues
11111 การเข้าชมพิพิธภัณฑ์ หอแสดงงานศิลปะ อุทยานประวัติศาสตร์/วัฒนธรรม	2.8	3.2	-	-	2.7	1.0	-	-	-	-	-	1.5	11111 Visit museum, art gallery, historical/cultural park, heritage site
11112 การเข้าชมภาพยนตร์	2.5	-	1.8	-	2.6	-	2.5	-	-	-	2.2	-	11112 Attendance at movies/cinema
11113 การเข้าชมการแสดงที่โรงละคร โรงโอบ่ง สถานที่แสดงบัลเลต สถานที่แสดงดนตรี	1.3	-	-	-	-	-	-	-	1.0	-	-	2.8	11113 Attendance at theatre, opera, ballet, concerts
11119 การเข้าชมเหตุการณ์ทางวัฒนธรรมมวลชนอื่น ๆ	-	-	-	-	-	-	-	-	-	-	-	-	11119 Attendance at other specified mass cultural events
11120 การเข้าชมสวนสัตว์ สวนพฤกษศาสตร์ ศูนย์รวมความบันเทิง งานออกงานจำหน่ายสินค้า ฯลฯ	1.8	2.8	-	-	1.2	1.2	1.0	-	1.7	2.2	2.8	2.8	11120 Attendance/visit to zoo, animal park
11131 การเข้าชมการแข่งขันกีฬาอาชีพ	5.1	-	6.7	-	-	-	-	-	3.2	-	-	-	11131 Attendance at professional sports events
11132 การเข้าชมการแข่งขันกีฬาสมัครเล่น	1.4	4.9	2.5	-	1.2	0.9	0.5	-	2.0	-	1.5	3.8	11132 Attendance at amateur sports events
11200 การเดินทางที่เกี่ยวข้องกับการเข้าชมสถานที่ทางวัฒนธรรม การบันเทิง และการศึกษา	1.3	2.8	0.4	-	0.9	1.0	1.2	0.2	1.3	0.9	2.5	0.8	11200 Travel related to attending/visiting cultural, entertainment and sports events/venues
11900 การเข้าชมสถานที่ทางวัฒนธรรม การบันเทิง และการศึกษา ซึ่งมีจัดประเภทไว้ในที่อื่น	1.2	-	1.2	-	-	-	-	-	-	0.5	-	-	11900 Attending/visiting sports, entertainment and cultural events/venues n.e.c.
12 งานอดิเรก การเล่นเกม และกิจกรรมยามว่างอื่นๆ	2.1	1.7	2.1	3.2	3.0	3.8	2.2	4.6	2.8	2.6	1.6	4.3	12 Hobbies, games and other pastime activities
12111 หัตถศิลป์	2.8	2.2	0.5	3.3	-	0.8	7.0	-	-	-	-	-	12111 Visual arts
12112 วรรณศิลป์	-	-	-	-	-	-	-	-	-	-	-	-	12112 Literary arts
12113 ศิลปะการแสดง (การเต้นรำ การแสดงดนตรี การแสดงละคร)	2.0	1.8	1.9	3.3	2.0	2.0	-	-	2.1	-	-	4.0	12113 Performing arts (dance, music, theatre)
1211x หัตถศิลป์ และศิลปะการแสดง ซึ่งมีจัดประเภทรายละเอียด	-	-	-	-	-	-	-	-	-	-	-	-	1211x Visual, literary and performing arts n.f.d.
12120 งานอดิเรกที่ใช้ความเชี่ยวชาญเฉพาะอย่างและหลักสูตรที่เกี่ยวข้อง	3.9	-	1.8	-	1.7	-	1.2	4.0	0.8	2.4	5.0	4.4	12120 Technical hobbies and related courses
12131 เกมที่เล่นคนเดียว	6.2	4.1	0.7	11.7	8.5	-	-	-	-	-	-	-	12131 Solo games
12132 เกมที่เล่นกับหลายคน	2.1	1.1	0.6	-	-	7.0	1.2	7.5	-	-	-	3.2	12132 Card games, board games
12133 เกมคอมพิวเตอร์ (รวมถึง ตู้เกมหยอดเหรียญและวีดีโอเกม)	1.9	1.5	2.1	2.2	2.2	4.8	1.7	1.6	0.6	3.0	1.4	1.5	12133 Computer games (including arcade and video games)
12134 เกมที่เล่นเป็นกลุ่ม	1.3	1.3	0.7	-	-	-	-	-	-	-	-	-	12134 Social/group games
12135 การพนันหรือการเสี่ยงโชค	3.7	1.5	4.6	-	7.7	-	5.4	-	4.7	-	-	3.9	12135 Gambling
1213x การเล่นเกมและกิจกรรมยามว่างอื่นๆ ซึ่งมีจัดประเภทรายละเอียด	-	-	-	-	-	-	-	-	-	-	-	-	1213x Playing games and other pastimes n.f.d.
12200 การเดินทางที่เกี่ยวข้องกับงานอดิเรก การเล่นเกม และกิจกรรมยามว่างอื่นๆ	0.6	0.6	0.6	0.4	0.4	0.5	0.3	0.7	0.7	0.5	1.3	1.1	12200 Travel related to hobbies, games and other pastimes
12900 งานอดิเรก การเล่นเกม และกิจกรรมยามว่างอื่นๆ ซึ่งมีจัดประเภทไว้ในที่อื่น	1.1	1.1	1.0	-	-	-	-	-	-	-	-	-	12900 Hobbies, games and other pastimes n.e.c.

ตารางที่ 3 เวลาที่ใช้โดยเฉลี่ยของประชากรอายุตั้งแต่ 10 ปีขึ้นไป จำแนกตามกิจกรรมหลัก และกลุ่มอายุ ภาคเหนือ (ต่อ)

TABLE 3 AVERAGE TIME OF PARTICIPANTS 10 YEARS OF AGE AND OVER BY MAIN ACTIVITY, AND AGE GROUP, NORTHERN REGION (Contd.)

หน่วยเป็นชั่วโมงต่อวัน : Hour per day

กิจกรรมหลัก	กลุ่มอายุ Age Group													Main Activity
	รวม	10 - 14	15 - 19	20 - 24	25 - 29	30 - 34	35 - 39	40 - 44	45 - 49	50 - 54	55 - 59	>=60		
13 การมีส่วนร่วมในกีฬาในร่มและกลางแจ้ง และหลักสูตรที่เกี่ยวข้อง	1.4	1.4	1.7	1.9	1.5	1.3	1.5	1.1	1.0	1.1	1.0	1.2	13 Indoor and outdoor sports participation and related courses	
13111 การเดินและการเดินทางไกล : การวิ่งและการวิ่งเหยาะๆ	1.0	0.9	1.0	1.2	1.1	1.0	0.9	0.8	0.9	1.0	1.0	1.0	13111 Walking and hiking; jogging and running	
13112 การขี่จักรยาน การเล่นสเก็ตบอร์ด	1.3	1.2	1.8	2.3	0.9	1.1	1.9	0.7	1.0	1.1	1.0	1.7	13112 Biking; skating; skateboarding	
13113 เอลิติก โยคะ การฝึกยกน้ำหนัก และโปรแกรมฟิตเนสอื่นๆ	0.9	0.6	1.0	1.1	0.7	1.0	1.0	1.1	0.8	1.2	0.8	0.8	13113 Aerobics; yoga; weight-training and other fitness programmes	
13114 กีฬาประเภททีมด้วยอุปกรณ์เบสบอล	1.5	1.1	1.9	1.3	1.6	1.3	1.4	1.0	1.2	1.0	1.3	4.1	13114 Ball games; individual sports	
13115 กีฬาประเภททีมที่มีอุปกรณ์เบสบอล	1.3	1.1	1.3	1.5	1.7	1.4	1.6	1.7	1.9	0.8	1.3	1.4	13115 Ball games; team sports	
13116 กีฬาทางน้ำ	2.1	0.8	2.2	-	-	-	-	-	-	1.2	-	-	13116 Water sports	
13117 กีฬาฤดูหนาว/กีฬาบนน้ำแข็ง/กีฬาบนหิมะ	-	-	-	-	-	-	-	-	-	-	-	-	13117 Winter/ice/snow sports	
13118 กีฬาที่มีการปะทะกัน	2.3	1.4	-	-	-	6.5	-	-	-	-	-	-	13118 Contact sports	
13121 การเข้าค่ายที่แคมป์	2.9	-	-	-	-	-	0.3	10.8	0.7	0.7	-	-	13121 Camping	
13122 การขี่ม้า	0.2	-	-	-	-	-	-	-	-	0.2	-	-	13122 Horseback-riding	
13123 การขับรถเพื่อความสะดวกเดินทาง การที่ยอมรับที่ค้น	2.7	1.9	1.6	4.6	0.7	1.1	-	0.5	7.5	-	0.5	1.5	13123 Pleasure drives; sightseeing	
13200 การเดินทางที่เกี่ยวข้องกับการมีส่วนร่วมในกีฬาในร่มและกลางแจ้ง และหลักสูตรที่เกี่ยวข้อง	0.5	0.5	0.5	0.6	0.5	0.5	0.4	0.5	0.4	0.5	0.4	0.5	13200 Travel related to indoor and outdoor sports participation and related courses	
13900 การมีส่วนร่วมในกีฬาในร่มและกลางแจ้ง และหลักสูตรที่เกี่ยวข้อง ซึ่งมีจัดประเภทไว้ในที่อื่น	1.8	1.9	0.8	1.8	-	-	-	-	-	-	-	1.5	13900 Indoor and outdoor sports participation and related courses n.e.c.	
14 สื่อมวลชน	2.8	2.6	2.9	3.2	2.9	2.7	2.5	2.4	2.5	2.5	2.6	3.2	14 Mass media	
14111 การอ่านหนังสือ	1.6	0.9	1.6	2.6	2.3	2.1	2.4	1.2	1.2	1.1	1.3	1.8	14111 Reading books	
14112 การอ่านวารสารหรือสิ่งพิมพ์ที่ออกตามกำหนดเวลา	0.8	0.7	0.7	0.9	0.5	0.7	0.7	0.8	0.8	0.8	0.8	1.2	14112 Reading periodicals	
14119 การอ่านสิ่งพิมพ์เฉพาะอื่นๆ	1.0	1.0	0.5	0.7	4.3	0.7	-	1.5	1.3	0.6	4.0	1.6	14119 Reading other specified materials	
1411x การอ่าน ซึ่งมีได้ระบุรายละเอียด	-	-	-	-	-	-	-	-	-	-	-	-	1411x Reading n.f.d.	
14121 การดูการฟังโทรทัศน์	2.6	2.5	2.5	2.9	2.7	2.5	2.4	2.4	2.4	2.4	2.5	2.9	14121 Watching/listening to television	
14122 การดูการฟังวิดีโอ	2.0	1.0	2.1	2.1	2.2	3.2	1.6	1.9	2.5	2.0	3.6	1.3	14122 Watching/listening to video programmes	
14131 การฟังรายการวิทยุ	1.7	1.0	1.4	1.4	1.2	1.2	1.5	0.9	1.5	1.3	1.2	2.2	14131 Listening to radio programmes	
14132 การฟังสื่ออื่น ๆ	1.6	1.0	1.9	1.2	1.4	2.6	1.5	0.8	0.5	1.0	0.5	1.7	14132 Listening to other audio media	
1413x การฟังวิทยุและเครื่องเสียง ซึ่งมีได้ระบุรายละเอียด	-	-	-	-	-	-	-	-	-	-	-	-	1413x Listening to radio and audio devices n.f.d.	
14141 การใช้เทคโนโลยีคอมพิวเตอร์เพื่อการอ่าน	1.7	1.3	1.7	2.1	0.8	2.1	1.2	2.3	1.4	2.0	-	-	14141 Using computer technology for reading	
14142 การใช้เทคโนโลยีคอมพิวเตอร์เพื่อการดูการฟัง	1.6	2.6	1.7	4.3	0.8	1.9	0.7	-	1.0	-	-	-	14142 Using computer technology for video/audio	
14143 การใช้อินเทอร์เน็ต การดาวน์โหลด การอัปโหลด	1.8	1.3	1.7	2.3	1.5	2.3	2.5	1.7	1.6	1.6	1.2	0.8	14143 Surfing the Internet; downloading, uploading	
1414x การใช้เทคโนโลยีคอมพิวเตอร์ ซึ่งมีได้ระบุรายละเอียด	-	-	-	-	-	-	-	-	-	-	-	-	1414x Using computer technology n.f.d.	
14200 การไปห้องสมุด	0.5	0.6	0.5	0.5	-	-	-	-	-	-	0.7	0.9	14200 Visiting library	
14300 การเดินทางที่เกี่ยวข้องกับสื่อมวลชน	0.4	0.4	0.4	0.3	0.4	0.4	0.5	0.2	0.3	0.3	0.4	0.5	14300 Travel related to mass media	
14900 สื่อมวลชน ซึ่งมีได้จัดประเภทไว้ในที่อื่น	-	-	-	-	-	-	-	-	-	-	-	-	14900 Mass media n.e.c.	

ตารางที่ 3 เวลาที่ใช้โดยเฉลี่ยของประชากรอายุตั้งแต่ 10 ปีขึ้นไป จำแนกตามกิจกรรมหลัก และกลุ่มอายุ ภาคเหนือ (ต่อ)

TABLE 3 AVERAGE TIME OF PARTICIPANTS 10 YEARS OF AGE AND OVER BY MAIN ACTIVITY, AND AGE GROUP, NORTHERN REGION (Contd.)

กิจกรรมหลัก	ยอดรวม	กลุ่มอายุ Age Group											Main Activity
		หน่วยเป็นชั่วโมงต่อวัน : Hour per day											
		10 - 14	15 - 19	20 - 24	25 - 29	30 - 34	35 - 39	40 - 44	45 - 49	50 - 54	55 - 59	>=60	
15 การดูแลและการดำเนินชีวิตส่วนบุคคล	12.1	11.7	11.4	11.5	11.6	11.5	11.6	11.7	11.9	12.2	14.7	15 Personal care and maintenance	
15111 การนอนหลับตอนกลางคืน/การนอนหลับตามปกติ	8.4	9.1	8.5	8.2	8.4	8.1	8.1	8.0	8.1	8.2	8.9	15111 Night sleep/essential sleep	
15112 การงีบหลับ/การงีบหลับ	1.8	2.0	1.7	1.7	1.6	1.7	1.4	1.3	1.5	1.6	2.3	15112 Incidental sleep/naps	
15113 การนอนไม่หลับ	1.7	2.4	1.4	1.2	3.6	1.6	2.0	1.1	1.5	1.0	2.0	15113 Sleeplessness	
1511x การนอนและกิจกรรมที่เกี่ยวข้อง ซึ่งมีได้ระบุรายละเอียด	-	-	-	-	-	-	-	-	-	-	-	1511x Sleep and related activities n.f.d.	
15121 การรับประทานอาหาร/อาหารว่าง	1.4	1.4	1.4	1.4	1.3	1.4	1.4	1.4	1.4	1.4	1.4	15121 Eating meals/snack	
15122 การดื่มที่นอกเหนือจากการดื่มหรือการทานหรืออาหารว่าง	0.7	0.3	0.9	0.7	0.6	0.6	0.8	0.6	0.6	0.7	0.6	15122 Drinking other than with meal or snack	
1512x การรับประทานอาหารและเครื่องดื่ม ซึ่งมีได้ระบุรายละเอียด	-	-	-	-	-	-	-	-	-	-	-	1512x Eating and drinking n.f.d.	
15131 การดูแลสุขอนามัยส่วนบุคคล	0.9	0.9	1.0	0.9	0.9	0.9	0.9	0.9	0.9	0.9	0.9	15131 Personal hygiene and care	
15132 การดูแลสุขภาพ/ด้านการแพทย์ด้วยตนเอง	2.1	3.7	5.6	0.5	1.1	1.8	5.6	0.5	1.1	1.6	1.9	15132 Health/medical care to oneself	
15141 การได้รับการดูแลส่วนบุคคลจากบุคคลอื่น	1.2	0.9	1.3	0.7	1.2	1.4	2.6	1.0	0.9	1.1	0.8	15141 Receiving personal care from others	
15142 การได้รับการดูแลสุขภาพด้านการแพทย์จากบุคคลอื่น	2.3	1.4	3.0	-	0.8	1.9	1.3	3.3	1.2	4.2	2.7	15142 Receiving health/medical care from others	
15151 การสวดมนต์ การทำสมาธิ และการทำกิจกรรมทางจิตวิญญาณอื่นๆ	0.5	0.5	0.3	0.3	0.4	0.3	0.4	0.4	0.4	0.4	0.5	15151 Private prayer, meditation, and other informal spiritual activities	
15152 การมีส่วนร่วมในกิจกรรมทางศาสนา (การปฏิบัติตามหลักพิธีข้อบังคับทางศาสนา)	1.5	1.5	1.1	2.5	2.1	1.0	2.1	1.3	2.1	1.6	1.1	15152 Participating in religious activities (formal practice of religion)	
15161 การไม่ทำกิจกรรมใดๆ : การพักผ่อน การผ่อนคลาย	1.2	0.7	0.7	0.8	1.0	0.9	1.0	1.0	1.1	1.1	2.2	15161 Doing nothing: resting, relaxing	
15162 การสูบบุหรี่	0.8	-	0.4	0.5	0.7	0.4	0.7	0.7	0.6	0.9	1.3	15162 Smoking	
15163 การไตร่ตรอง/การครุ่นคิด การคิด การวางแผน	2.0	-	-	1.0	5.8	-	0.3	0.7	0.7	-	0.2	15163 Reflecting/meditating, thinking, planning	
15200 การเดินทางที่เกี่ยวข้องกับกิจกรรมการดูแลและการดำเนินชีวิตส่วนบุคคล	0.8	0.8	0.6	0.6	1.0	0.8	0.7	0.8	0.8	0.7	0.9	15200 Travel related to personal care and maintenance activities	
15900 กิจกรรมการดูแลและการดำเนินชีวิตส่วนบุคคล ซึ่งมีได้ระบุประเภทไว้ที่อื่น	1.5	-	-	-	0.2	1.5	-	2.0	-	-	0.5	15900 Personal care and maintenance activities n.e.c.	

ตารางที่ 4 เวลาที่ใช้โดยเฉลี่ยของประชากรอายุตั้งแต่ 15 ปีขึ้นไป จำแนกตามกิจกรรมหลัก และสถานภาพสมรส ภาคเหนือ

TABLE 4 AVERAGE TIME OF PARTICIPANTS 15 YEARS OF AGE AND OVER BY MAIN ACTIVITY AND MARITAL STATUS, NORTHERN REGION

หน่วยเป็นชั่วโมงต่อวัน : Hour per day

กิจกรรมหลัก	สถานภาพสมรส				Main Activity			
	สมรส		Marital Status					
	โสด	หม้าย	หย่า	ไม่ทราบ				
ยอดรวม	Single	Married	Widowed	Divorced	Separated	Unknown		
01 การทำงานในหน่วยงานเอกชน รัฐวิสาหกิจ รัฐบาล องค์การที่ไม่แสวงหากำไร (กำลังในครอบครัว)	8.4	8.5	8.4	8.0	7.9	8.1	8.2	01 Formal sector work
01111 เวลาทำงานในโรงงาน	7.7	7.9	7.6	7.2	7.0	7.2	7.5	01111 Working time in main job
01112 เวลาทำงานในงานอื่นๆ	1.8	2.8	1.3	-	-	-	-	01112 Working time in other jobs
01113 เวลาทำงานของนักเรียน/นักศึกษาฝึกงาน และตำแหน่งที่เกี่ยวข้อง	7.1	7.3	5.3	-	-	-	-	01113 Working time as apprentice, intern and related positions
01114 การหยุดพักร้อน และกิจกรรมนันทนาการ	0.5	0.5	0.5	0.7	0.4	0.7	-	01114 Short breaks and interruptions from work
01115 การฝึกอบรมและการเรียนที่เกี่ยวข้องกับการทำงานในครอบครัว	3.8	1.7	4.2	-	3.2	3.3	-	01115 Training and studies in relation to work in the "formal sector"
0111x เวลาทำงานในครอบครัว	-	-	-	-	-	-	-	0111x Working time in "formal sector" employment n.f.d
01121 เวลาที่ใช้ในการรอคอยหลังการทำงาน	1.7	0.4	2.2	0.7	1.2	-	-	01121 Idle time before/after work
01122 การหยุดพักกลางวันจากการทำงาน	0.7	0.5	0.8	-	-	-	-	01122 Lunch break from work
01201 การทำงานในครอบครัว	2.8	2.7	3.0	-	-	-	-	01201 Looking for work in the "formal sector"
01202 การทวงถามหรือร้องเรียนในครอบครัว	-	-	-	-	-	-	-	01202 Looking for/setting up business in the "formal sector"
01300 การเดินทางที่เกี่ยวข้องกับการทำงานในครอบครัว	1.0	1.1	0.9	0.9	0.8	1.0	0.7	01300 Travel-related to work in the "formal sector"
01900 การทำงานในครอบครัว	2.6	1.7	2.8	-	-	-	-	01900 Work in the "formal sector" n.e.c.
02 การทำงานในกิจกรรมการผลิตขั้นต้นของครัวเรือน	6.8	6.7	6.9	6.2	5.8	6.7	-	02 Work for household in primary production activities
02111 การเพาะปลูกพืชและต้นไม้ พืชผักสวนครัว	6.1	6.6	6.1	6.0	5.4	6.0	-	02111 Growing of crops and trees; kitchen gardening
02112 การเลี้ยงสัตว์ การผลิตผลิตภัณฑ์จากสัตว์ การบริการสัตวบาล	2.4	2.5	2.4	1.5	1.2	4.4	-	02112 Farming of animals; production of animal products; animal husbandry services
02113 การล่าสัตว์ การดักสัตว์ และการผลิตหนังสัตว์	2.2	2.5	1.8	3.9	3.5	5.0	-	02113 Hunting, trapping and production of animal skins
02114 การหาของป่า การตัดไม้ การเก็บเห็ด และกิจกรรมอื่นๆ ที่เกี่ยวข้องกับป่า	3.2	3.3	3.4	1.4	4.8	0.5	-	02114 Gathering of wild products, woodcutting, gathering firewood and other forestry activities
02115 การประมงและการเลี้ยงสัตว์น้ำ/เลี้ยงสัตว์ที่อยู่ในน้ำ	3.0	2.3	3.1	3.2	6.0	4.2	-	02115 Fishing and fish/aquatic farming
02116 การทำเหมืองแร่และเหมืองหิน	7.1	-	7.1	-	-	-	-	02116 Mining and quarrying
02117 การเก็บน้ำ	5.3	-	5.3	-	-	-	-	02117 Collecting water
02118 การฝึกอบรมและการเรียนที่เกี่ยวข้องกับการทำงานในกิจกรรมการผลิตขั้นต้นของครัวเรือน	1.9	-	1.9	-	-	-	-	02118 Training and studies in relation to work in primary production activities of households
0211x เวลาทำงานในกิจกรรมการผลิตขั้นต้น	-	-	-	-	-	-	-	0211x Working time in primary production activities n.f.d.
02121 การซื้อ/ซื้อหรือทำด้วยตนเองเพื่อใช้ในกิจกรรมการผลิตขั้นต้นของครัวเรือน	0.4	0.3	0.4	0.2	-	-	-	02121 Purchasing/acquiring inputs/supplies used for primary production activities of households
02122 การขาย/การขายการผลิตที่ได้จากกิจกรรมการผลิตขั้นต้นของครัวเรือน	2.2	1.1	2.5	1.6	1.1	0.5	-	02122 Selling/disposing of outputs of primary production activities of households
02201 การหาเงินทำในกิจกรรมการผลิตขั้นต้นซึ่งไม่สุจริตของครัวเรือน	0.3	-	0.3	-	-	-	-	02201 Looking for work in primary production activities in household enterprise
02202 การหา/การซื้อ/การตั้งธุรกิจในกิจกรรมการผลิตขั้นต้นซึ่งไม่สุจริตของครัวเรือน	-	-	-	-	-	-	-	02202 Looking for/setting up business in primary production activities in household enterprise
02300 การเดินทางที่เกี่ยวข้องกับกิจกรรมการผลิตขั้นต้นของครัวเรือน	1.0	0.8	1.0	1.0	0.8	1.0	-	02300 Travel related to primary production activities of households
02900 การทำงานในกิจกรรมการผลิตขั้นต้นของครัวเรือน ซึ่งไม่ได้ประเภทไว้ในที่อื่น	-	-	-	-	-	-	-	02900 Work for households in primary production activities n.e.c.

ตารางที่ 4 เวลาที่ใช้โดยเฉลี่ยของประชากรอายุตั้งแต่ 15 ปีขึ้นไป จำแนกตามกิจกรรมหลัก และสถานภาพสมรส ภาคเหนือ (ต่อ)

TABLE 4 AVERAGE TIME OF PARTICIPANTS 15 YEARS OF AGE AND OVER BY MAIN ACTIVITY AND MARITAL STATUS, NORTHERN REGION (Contd.)

หน่วยเป็นชั่วโมงต่อวัน : Hour per day

กิจกรรมหลัก	สถานภาพสมรส				แยกกันอยู่ Separated	ไม่ทราบ Unknown	Main Activity
	Marital Status						
	โสด Single	สมรส Married	ม่าย Widowed	หย่า Divorced			
ยอดรวม	Total						
03 การทำงานในกิจกรรมที่ไม่ใช่การผลิตขั้นต้นของครัวเรือน	6.3	6.5	6.3	5.7	7.2	5.9	03 Work for household in non-primary production activities
03111 กระบวนการผลิตกับตัดอาหาร	5.9	4.6	6.2	4.5	5.4	8.7	03111 Processing of food products
03112 การผลิตผลิตภัณฑ์อาหารและเครื่องดื่มอื่นๆ	6.7	4.7	7.3	5.1	-	5.0	03112 Making of other food products and beverages
03113 การผลิตสิ่งทอ เครื่องแต่งกาย เครื่องหนัง และผลิตภัณฑ์ที่เกี่ยวข้อง	6.8	7.6	6.6	7.1	6.3	6.1	03113 Making textiles, wearing apparel, leather and associated products
03114 การผลิตงานหัตถกรรมจากวัสดุทุกชนิด	5.6	6.2	5.6	4.8	7.4	4.8	03114 Craft-making using all types of materials
03115 การเตรียมและการเก็บรักษาพืช	4.5	-	5.0	4.1	-	6.0	03115 Tobacco preparing and curing
03116 การผลิตอิฐ แผ่นคอนกรีต อิฐดินเผา กระเบื้อง ฯลฯ	7.7	-	8.1	7.0	6.7	-	03116 Making bricks, concrete slabs, hollow blocks, tiles etc.
03117 การผลิตสมุนไพรและยา	-	-	-	-	-	-	03117 Making herbal and medicinal preparations
03118 การฝึกอบรมและการเรียนที่เกี่ยวข้องกับการทำงานในกิจกรรมที่ไม่ใช่การผลิตขั้นต้นของครัวเรือน	-	-	-	-	-	-	03118 Training and studies in relation to work in non-primary production activities of households
0311x เวลาทำงานในกิจกรรมที่ไม่ใช่การผลิตขั้นต้นของครัวเรือน ซึ่งมีระยะเวลาเฉลี่ย	-	-	-	-	-	-	0311x Working time in non-primary production activities n.f.d
03121 การจัดซื้อจัดหาวัตถุดิบเพื่อใช้ในกิจกรรมที่ไม่ใช่การผลิตขั้นต้นของครัวเรือน	2.0	1.0	2.2	-	0.2	1.8	03121 Purchasing/acquiring inputs
03122 การขาย/การจัดการของเหลือผลิตที่ได้จากกิจกรรมที่ไม่ใช่การผลิตขั้นต้นของครัวเรือน	3.5	7.3	2.7	5.8	-	-	03122 Selling/disposing of outputs of non-primary production activities of households
03201 การทำงานในกิจกรรมที่ไม่ใช่การผลิตขั้นต้นซึ่งเป็นธุรกิจของครัวเรือน	-	-	-	-	-	-	03201 Looking for work in non-primary production activities in household enterprise
03202 การหา/การก่อตั้งธุรกิจ/ในกิจกรรมที่ไม่ใช่การผลิตขั้นต้นซึ่งเป็นธุรกิจของครัวเรือน	-	-	-	-	-	-	03202 Looking for/setting up business in non-primary production activities in household enterprise
03300 การเดินทางที่เกี่ยวข้องกับกิจกรรมที่ไม่ใช่การผลิตขั้นต้นของครัวเรือน	0.8	1.0	0.8	0.8	1.0	0.9	03300 Travel related to non-primary production of household
03900 การทำงานในกิจกรรมที่ไม่ใช่การผลิตขั้นต้นของครัวเรือน ซึ่งมีได้ประเภทไว้ในที่อื่น	4.3	2.7	8.8	-	-	-	03900 Work for household in non-primary production activities n.e.c.
04 การทำงานในกิจกรรมก่อสร้างของครัวเรือน	8.2	8.8	8.0	8.8	8.4	8.6	04 Work for household in construction activities
04111 การก่อสร้างและซ่อมแซมเพื่อการสะสมทุนของครัวเรือนตนเอง	7.0	7.8	6.8	5.0	8.1	7.3	04111 Construction and repair for own capital formation
04112 การก่อสร้างและการซ่อมแซมอาคาร ถนน ซ่อม และสิ่งก่อสร้างอื่นๆ	7.4	7.6	7.3	7.9	7.4	8.1	04112 Construction and repair of buildings, roads, dams and other structures
04113 การก่อสร้างและซ่อมแซมอาคารสิ่งปลูกสร้างที่อยู่อาศัย อาคาร สะพาน เขื่อน ฯลฯ ของชุมชน	7.8	-	7.8	-	-	-	04113 Community-organized construction
04114 การฝึกอบรมและการเรียนที่เกี่ยวข้องกับการทำงานในกิจกรรมการก่อสร้างซึ่งเป็นธุรกิจของครัวเรือน	0.7	-	0.7	-	-	-	04114 Training and studies in relation to work in construction activities in household enterprise
0411x เวลาทำงานในกิจกรรมการก่อสร้าง ซึ่งมีระยะเวลาเฉลี่ย	-	-	-	-	-	-	0411x Working time in construction activities n.f.d.
04120 การจัดซื้อจัดหาวัตถุดิบเพื่อใช้ในกิจกรรมการก่อสร้างของครัวเรือน	0.5	-	0.5	-	-	-	04120 Purchasing/acquiring inputs/supplies for construction activities for household production
04201 การหางานทำในกิจกรรมการก่อสร้างซึ่งเป็นธุรกิจของครัวเรือน	1.9	-	1.9	-	-	-	04201 Looking for work in construction activities in household enterprise
04202 การหา/การก่อตั้งธุรกิจ/ในกิจกรรมการก่อสร้างซึ่งเป็นธุรกิจของครัวเรือน	8.2	-	8.2	-	-	-	04202 household enterprise
04300 การเดินทางที่เกี่ยวข้องกับกิจกรรมการก่อสร้างของครัวเรือน	1.0	1.2	1.0	0.9	1.1	0.7	04300 Travel related to construction activities of households
04900 การทำงานในกิจกรรมการก่อสร้างของครัวเรือน ซึ่งมีได้ประเภทไว้ในที่อื่น	-	-	-	-	-	-	04900 Work for household in construction activities n.e.c.

ตารางที่ 4 เวลาที่ใช้โดยเฉลี่ยของประชากรอายุตั้งแต่ 15 ปีขึ้นไป จำแนกตามกิจกรรมหลัก และสถานภาพสมรส ภาคเหนือ (ต่อ)

TABLE 4 AVERAGE TIME OF PARTICIPANTS 15 YEARS OF AGE AND OVER BY MAIN ACTIVITY AND MARITAL STATUS, NORTHERN REGION (Contd.)

หน่วยเป็นชั่วโมงต่อวัน : Hour per day

กิจกรรมหลัก	สถานภาพสมรส				Main Activity			
	Marital Status							
	โสด	สมรส	ม่าย	หย่า				
Total	Single	Married	Widowed	Divorced	แยกกันอยู่	ไม่ทราบ		
					Separated	Unknown		
05 การทำงานในการให้บริการที่ก่อให้เกิดรายได้ของครัวเรือน	7.7	8.0	7.6	7.8	8.8	7.6	4.2	05 Work for household providing services for income
05111 การเตรียมและการขายอาหารและเครื่องดื่มที่ปรุงขึ้นเอง	6.8	6.5	6.6	7.4	9.9	6.2	-	05111 Preparing and selling food and beverage
05112 การค้าขาย การขายตามบ้าน การขายตามข้างถนน การขายเร่	7.2	7.4	7.0	8.3	7.5	6.5	6.5	05112 Petty trading, door-to-door vending, street vending, hawking
05121 การรับซ่อม การติดตั้ง การรับติดตั้งเครื่องมือ และการซ่อมแซมเครื่องมือเครื่องจักร	5.0	4.1	4.4	6.8	8.0	-	-	05121 Fitting, installing, tool setting, maintaining and repairing tools and machinery
05122 การซ่อมแซมยานยนต์	7.0	7.6	6.9	7.4	8.0	7.4	0.2	05122 Repair of vehicles
05123 การซ่อมแซมของใช้ส่วนบุคคล	3.8	5.0	5.1	2.4	3.2	6.2	-	05123 Repair of personal goods
05124 การซ่อมแซมของใช้ในครัวเรือน	7.5	8.1	7.7	0.9	6.0	-	-	05124 Repair of household goods
05131 การให้เช่าห้อง ที่พัก และงานที่เกี่ยวข้อง	3.6	3.8	3.5	-	5.3	-	-	05131 Renting out rooms, sleeping space and associated work
05132 การให้กู้ยืมเงินและการเรียกเก็บเงินคืน ; การแลกเปลี่ยนเงินตราต่างประเทศ	3.8	-	5.6	1.3	-	-	-	05132 Lending and collecting money; foreign exchange
05133 การพิมพ์ดีด การประมวลผลคำ การเขียนโปรแกรม การแปลงข้อมูลเป็นรหัส	6.6	6.2	7.9	-	-	-	-	05133 Typing, word-processing, programming, encoding
05134 การบัญชี การทำบัญชี การให้บริการด้านกฎหมาย และการให้บริการที่เกี่ยวข้อง	4.5	2.1	4.7	-	6.5	-	-	05134 Accounting, bookkeeping, legal and related services
05135 การสอนพิเศษ	4.5	3.8	5.1	-	1.2	-	-	05135 Tutoring
05136 การให้บริการทางการแพทย์และทันตกรรม	6.1	3.2	6.3	-	-	-	-	05136 Provision of medical and dental services
05137 การให้บริการด้านทนาย/การบำบัดด้วยโรค	2.0	1.7	2.2	2.7	-	-	-	05137 Provision of nursing/therapy services
05141 การให้บริการดูแลส่วนบุคคล	6.3	6.9	6.4	3.6	5.5	5.4	-	05141 Provision of personal care services
05142 การให้บริการดูแลสุขภาพที่ไม่ใช่เพื่อการบำบัดรักษาโรค	3.9	2.7	3.1	8.7	6.4	1.5	-	05142 Provision of non-professional health-care
05151 การขนส่งสินค้า	7.8	11.7	6.7	4.7	7.7	-	-	05151 Transporting goods
05152 การขนส่งผู้โดยสาร	5.9	8.0	5.5	7.9	4.8	7.9	-	05152 Transporting passengers
05160 การให้บริการในครัวเรือนโดยไม่ได้ค่าตอบแทน	6.8	6.8	7.1	7.4	3.0	5.3	-	05160 Providing paid domestic services
05170 การฝึกอบรมและการเรียนที่เกี่ยวข้องกับการทำงานในกิจกรรมบริการ	4.2	2.8	4.5	-	-	-	-	05170 Training and studies related to work in service activities
05201 การทำงานที่เป็นกิจกรรมบริการซึ่งเป็นธุรกิจของครัวเรือน	5.5	4.5	5.6	-	-	-	-	05201 Looking for work in service activities in household enterprise
05202 การทวงถามหรือร้องเรียนในกิจกรรมบริการซึ่งเป็นธุรกิจของครัวเรือน	2.8	0.7	5.2	-	-	-	-	05202 Looking for/setting up business in service activities in household
05300 การเดินทางที่เกี่ยวข้องกับการให้บริการที่ก่อให้เกิดรายได้	1.1	1.0	1.1	0.9	0.8	0.9	-	05300 Travel related to providing services for income
05900 การทำงานด้านบริการที่ก่อให้เกิดรายได้ของครัวเรือน ซึ่งมีจัดประเภทไว้ในที่อื่น	5.9	8.2	5.7	6.0	5.9	2.9	2.0	05900 Work for household providing services for income n.e.c.

ตารางที่ 4 เวลาที่ใช้โดยเฉลี่ยของประชากรอายุตั้งแต่ 15 ปีขึ้นไป จำแนกตามกิจกรรมหลัก และสถานภาพสมรส ภาคเหนือ (ต่อ)

TABLE 4 AVERAGE TIME OF PARTICIPANTS 15 YEARS OF AGE AND OVER BY MAIN ACTIVITY AND MARITAL STATUS, NORTHERN REGION (Contd.)

หน่วยเป็นชั่วโมงต่อวัน : Hour per day

กิจกรรมหลัก	สถานภาพสมรส				Main Activity			
	Marital Status							
	โสด	สมรส	ม่าย	หย่า				
Total	Single	Married	Widowed	Divorced	แยกกันอยู่	ไม่ทราบ		
					Separated	Unknown		
06 การให้บริการในครัวเรือนของตนเอง โดยไม่ได้รับค่าตอบแทน	2.3	1.6	2.5	2.6	2.4	2.2	3.1	06 Providing unpaid domestic services for own final use within household
06111 การจัดการด้านอาหาร	1.3	0.9	1.4	1.4	1.2	1.3	1.1	06111 Food management
06112 การทำความสะอาดและการดูแลรักษาที่อยู่อาศัยและบริเวณโดยรอบ	0.9	0.8	0.9	1.1	0.9	0.9	1.7	06112 Cleaning and upkeep of dwelling and surroundings
06113 การตกแต่ง การบำรุงรักษา และการซ่อมแซมเล็ก ๆ น้อยๆ ด้วยตนเอง	1.5	1.1	1.3	7.1	0.5	4.1	-	06113 Do-it-yourself decoration, maintenance and small repairs
06114 การดูแลสิ่งของและของทำ	1.0	0.9	1.0	1.0	1.0	0.8	1.2	06114 Care of textiles and footwear
06115 การจัดการครัวเรือน	0.7	0.3	0.8	0.4	1.3	-	-	06115 Household management
06116 การดูแลสัตว์เลี้ยง	0.6	0.4	0.7	0.6	0.4	1.4	-	06116 Pet care
06121 การเลือกซื้อ/การซื้อสินค้า และกิจกรรมที่เกี่ยวข้อง	0.6	0.6	0.6	0.5	0.5	0.6	1.6	06121 Shopping for/purchasing of goods and related activities
06122 การเลือกซื้อ/การรับบริการ และกิจกรรมที่เกี่ยวข้อง	1.3	0.6	1.2	1.2	5.0	2.1	-	06122 Shopping for/availing of services and related activities
06200 การเดินทางที่เกี่ยวข้องกับการให้บริการในครัวเรือนโดยไม่ได้รับค่าตอบแทน	0.6	0.6	0.6	0.6	0.6	0.6	0.7	06200 Travel related to provision of unpaid domestic services
06900 การบริการในครัวเรือนโดยไม่ได้รับค่าตอบแทน ซึ่งมีลักษณะกึ่งในครัวเรือน	1.0	2.0	0.9	2.0	-	-	-	06900 Unpaid domestic services n.e.c.
07 การให้บริการดูแลสมาชิกในครัวเรือน โดยไม่ได้รับค่าตอบแทน	2.6	1.6	2.7	2.3	1.6	2.4	-	07 Providing unpaid caregiving services to household members
07111 การดูแลเด็กทางด้านร่างกาย	2.7	1.6	2.8	2.6	1.7	2.0	-	07111 Caring for children/physical care
07112 การสอน การฝึกอบรม การช่วยเหลือเด็ก	1.0	0.8	1.0	1.0	0.7	1.1	-	07112 Teaching, training, helping children
07113 การพบเด็กไปยังสถานที่ต่าง ๆ	0.6	0.5	0.6	0.5	0.4	0.4	-	07113 Accompanying children to places
07114 การดูแลผู้ป่วยเรื้อรังตั้งแต่อายุในสถาน	1.5	1.4	1.5	1.2	1.5	2.0	-	07114 Minding children (passive care)
07121 การดูแลผู้สูงอายุทางด้านร่างกาย	2.2	2.4	2.3	1.2	0.8	1.4	-	07121 Caring for adults/physical care
07122 การดูแลผู้สูงอายุทางด้านอารมณ์	5.8	-	-	11.7	0.5	-	-	07122 Caring for adults/emotional support
07123 การดูแลผู้สูงอายุไปยังสถานที่ต่าง ๆ	1.1	1.4	0.4	3.3	-	0.5	-	07123 Accompanying adults to places
07200 การเดินทางที่เกี่ยวข้องกับการให้บริการดูแลสมาชิกในครัวเรือนโดยไม่ได้รับค่าตอบแทน	0.8	0.6	0.8	0.8	0.8	1.0	-	07200 Travel related to unpaid caregiving services to household members
07900 การให้บริการดูแลสมาชิกในครัวเรือนโดยไม่ได้รับค่าตอบแทน ซึ่งมีลักษณะกึ่งในครัวเรือน	0.8	-	1.6	0.3	-	-	-	07900 Providing unpaid caregiving services to household members n.e.c.

ตารางที่ 4 เวลาที่ใช้โดยเฉลี่ยของประชากรอายุตั้งแต่ 15 ปีขึ้นไป จำแนกตามกิจกรรมหลัก และสถานภาพสมรส ภาคเหนือ (ต่อ)
 TABLE 4 AVERAGE TIME OF PARTICIPANTS 15 YEARS OF AGE AND OVER BY MAIN ACTIVITY AND MARITAL STATUS, NORTHERN REGION (Contd.)

หน่วยเป็นชั่วโมงต่อวัน : Hour per day

กิจกรรมหลัก	สถานภาพสมรส				Main Activity			
	โสด	สมรส	ม่าย	หย่า				
Total	Single	Married	Widowed	Divorced	Separated			
08 การให้บริการชุมชนและการให้ความช่วยเหลือครัวเรือน	3.1	2.0	3.4	3.1	2.6	5.5	-	08 Providing community services and help to other households
08111 การให้ความช่วยเหลือครัวเรือนอื่นด้านการบำรุงรักษาและการจัดการครัวเรือน	3.2	2.6	3.3	3.2	3.6	4.2	-	08111 Household maintenance and management as help to other households
08112 การให้ความช่วยเหลือครัวเรือนอื่นด้านการเสื่อ/การซื้อสินค้าและการรับบริการ	0.9	0.6	1.2	1.2	0.9	-	-	08112 Shopping for/purchasing of goods and services as help to other households
08113 การให้ความช่วยเหลือครัวเรือนอื่นด้านการสร้าง การปรับปรุงใหม่ และการซ่อมแซมที่อยู่อาศัย ฯลฯ	1.4	-	1.4	-	-	-	-	08113 Construction
08114 การให้ความช่วยเหลือครัวเรือนอื่นด้านการซ่อมแซมสินค้าอุปโภคบริโภคและของใช้ในครัวเรือน	1.0	-	1.0	-	-	-	-	08114 Repairs of consumer and household goods as help to other households
08115 การให้ความช่วยเหลือครัวเรือนอื่นโดยไม่ได้รับค่าตอบแทนด้านธุรกิจ/ฟาร์มและการจ้างงาน	3.7	2.3	4.2	3.9	0.9	0.8	-	08115 Unpaid help in business/farm and employment as help to other households
08116 การให้ความช่วยเหลือครัวเรือนอื่นด้านการดูแลเด็ก	2.9	2.5	2.7	3.5	1.5	5.0	-	08116 Childcare as help to other households
08117 การให้ความช่วยเหลือครัวเรือนอื่นด้านการดูแลผู้ใหญ่	2.3	2.3	2.7	1.3	1.0	-	-	08117 Adult care as help to other households
08118 การให้ความช่วยเหลือครัวเรือนอื่นด้านการขนส่ง	1.7	1.7	-	-	-	-	-	08118 Transportation assistance to other households
08121 การทำงานอาสาสมัคร : การทำอาหารเพื่อร่วมฉลองกับชุมชน ฯลฯ	2.5	2.0	2.6	2.8	0.5	1.7	-	08121 Community organized work: cooking for collective celebrations etc.
08122 การทำงานอาสาสมัครเกี่ยวกับซ่อมแซมถนน/อาคาร การเสริมรั้วพื้นที่ชุมชน (ถนน ตลาด ฯลฯ)	1.7	1.8	1.9	0.8	-	5.7	-	08122 Work on road/building repair
08123 การจัดการและการทำงานอาสาสมัครเพื่อชุมชนในการให้ความช่วยเหลือแก่หมู่บ้านท้องถิ่นอื่น	1.6	0.7	1.8	-	-	-	-	08123 Organizing and work on community-based assistance to villages, other sublocations
08124 การจัดการและการทำงานอาสาสมัครเพื่อชุมชนในการให้ความช่วยเหลือครอบครัวและบุคคล	7.4	3.0	7.5	1.0	-	-	-	08124 Organizing and work on community-based assistance to families and individuals
08131 การทำงานอาสาสมัครที่จับต้องได้ (ไม่ได้ให้ความช่วยเหลือบุคคลอื่น โดยตรง)	2.2	6.0	2.0	3.5	0.8	-	-	08131 Volunteer work for organizations (not directly for individuals)
08132 การทำงานอาสาสมัครในนามองค์กร (ให้ความช่วยเหลือบุคคลอื่นโดยตรง)	6.3	5.5	6.8	-	-	-	-	08132 Volunteer work through organizations (extended directly to individuals)
08200 การเข้าร่วมประชุม	2.0	1.8	2.0	1.9	1.8	-	-	08200 Attendance in meetings
08300 การมีส่วนร่วมในความรับผิดชอบต่อส่วนรวมและความรับผิดชอบต่อผู้อื่น	0.9	1.8	0.8	-	-	-	-	08300 Involvement in civic and related responsibilities
08400 การเดินทางที่เกี่ยวข้องกับการให้ความช่วยเหลือครัวเรือนและการให้บริการชุมชน	0.8	0.7	0.8	0.5	1.9	0.8	-	08400 Travel related to community services and help to other households
08900 การให้ความช่วยเหลือครัวเรือนอื่นและการให้บริการชุมชน ซึ่งมีได้จัดประเภทไว้ในที่อื่น	-	-	-	-	-	-	-	08900 Community services and help to other households n.e.c.

ตารางที่ 4 เวลาที่ใช้โดยเฉลี่ยของประชากรอายุตั้งแต่ 15 ปีขึ้นไป จำแนกตามกิจกรรมหลัก และสถานภาพสมรส ภาคเหนือ (ต่อ)
 TABLE 4 AVERAGE TIME OF PARTICIPANTS 15 YEARS OF AGE AND OVER BY MAIN ACTIVITY AND MARITAL STATUS, NORTHERN REGION (Contd.)

หน่วยเป็นชั่วโมงต่อวัน : Hour per day

กิจกรรมหลัก	ยอดรวม Total	สถานภาพสมรส Marital Status				Main Activity
		โสด Single	สมรส Married	ม่าย Widowed	หย่า Divorced	
09 การเรียนรู้	8.1	8.4	5.3	3.6	1.0	09 Learning
09111 การเรียนในโรงเรียน/มหาวิทยาลัย	6.4	6.4	6.1	0.3	-	09111 School/University attendance
09112 การหยุดพัก/การเรียนช่วงกลางคืน ในสถานศึกษาทั่วไป	0.5	0.5	0.5	-	-	09112 Breaks/waiting at place of general education
09113 การเรียนด้วยตนเองในหลักสูตรการศึกษาทางไกล (ซีดีโอ สื่อทางเสียง ระบบออนไลน์)	1.5	1.5	-	-	-	09113 Self-study for distance education course work (video, audio, online)
09120 การทำที่บ้าน การทบทวนบทเรียน การวิจัยและกิจกรรมที่เกี่ยวข้องกับการศึกษาทั่วไป	1.9	1.9	2.1	-	1.0	09120 Homework, course review, research related to general education
09130 การเรียนเพิ่มเติม การศึกษาอบรมระบบ และหลักสูตรในช่วงเวลาว่าง	3.4	3.5	3.0	-	-	09130 Additional study, non-formal education and courses during free time
09140 การฝึกอบรมและการเรียนเพื่อพัฒนาอาชีพวิชาชีพ	2.7	2.2	4.3	3.2	-	09140 Career/professional development training and studies
09200 กิจกรรมอื่นๆ ที่เกี่ยวข้องกับกิจกรรมการเรียนรู้	0.4	0.3	0.9	-	-	09200 Other activities carried out in relation to learning activities
09300 การเดินทางที่เกี่ยวข้องกับการเรียนรู้	1.2	1.2	1.3	0.5	-	09300 Travel related to learning
09900 กิจกรรมการเรียนรู้ ซึ่งมีได้จัดประเภทไว้ในส่วนอื่น	0.5	0.5	-	-	-	09900 Learning activities n.e.c.
10 การเข้าสังคมและการมีส่วนร่วมในชุมชน	1.6	1.5	1.5	2.0	1.6	10 Socializing and community participation
10111 การพูดคุย การสนทนา	1.3	1.3	1.3	1.8	1.2	10111 Talking, conversing
10112 กิจกรรมการเข้าสังคม	2.2	2.0	2.4	1.6	2.2	10112 Socializing activities
10113 การอ่านและการเขียนจดหมาย	0.8	0.8	0.6	1.8	-	10113 Reading and writing mail
10114 กิจกรรมการไม่เข้าสังคม/การต่อต้านสังคม/การมองสังคมในแง่ลบ	0.3	-	0.3	-	-	10114 Unsocial/antisocial/negative social activities
1011x การเข้าสังคมและการติดต่อสื่อสาร ซึ่งมีได้ระบุรายละเอียด	-	-	-	-	-	1011x Socializing and communication n.f.d.
10121 การมีส่วนร่วมในเหตุการณ์ฉลองทางวัฒนธรรม/ประเพณีวัฒนธรรมของชุมชน	2.3	2.0	2.3	2.3	-	10121 Participating in community celebrations of cultural/historic events
10122 การมีส่วนร่วมในพิธีกรรม/เหตุการณ์ของชุมชน (ที่ไม่เกี่ยวข้องกับศาสนา)	2.9	2.7	2.9	3.5	1.7	10122 Participating in community rites/events (non-religious)
10123 การมีส่วนร่วมในงานเลี้ยงของชุมชน (งานดนตรี งานเต้นรำ ฯลฯ)	7.3	-	7.3	-	-	10123 Participating in community social functions (music, dance etc.)
1012x การมีส่วนร่วมในชุมชน ซึ่งมีได้ระบุรายละเอียด	-	-	-	-	-	1012x Community participation n.f.d.
10200 การเดินทางที่เกี่ยวข้องกับการเข้าสังคมและการมีส่วนร่วมในชุมชน	0.7	0.6	0.8	0.6	0.9	10200 Travel related to socializing and community participation
10900 การเข้าสังคมและการมีส่วนร่วมในชุมชน ซึ่งมีได้จัดประเภทไว้ในที่อื่น	4.5	-	5.0	0.6	-	10900 Socializing and community participation n.e.c.

ตารางที่ 4 เวลาที่ใช้โดยเฉลี่ยของประชากรอายุตั้งแต่ 15 ปีขึ้นไป จำแนกตามกิจกรรมหลัก และสถานภาพสมรส ภาคเหนือ (ต่อ)

TABLE 4 AVERAGE TIME OF PARTICIPANTS 15 YEARS OF AGE AND OVER BY MAIN ACTIVITY AND MARITAL STATUS, NORTHERN REGION (Contd.)

หน่วยเป็นชั่วโมงต่อวัน : Hour per day

กิจกรรมหลัก	สถานภาพสมรส				แยกกันอยู่ Separated	ไม่ทราบ Unknown	Main Activity
	ยอดรวม						
	โสด Single	สมรส Married	ม่าย Widowed	หย่า Divorced			
11 การเข้าชมเทศกาล/สถานที่ทางวัฒนธรรม การบันเทิง และการศึกษา	2.7	2.3	4.0	1.2	2.0	-	11 Attending/visiting cultural, entertainment and sports events/venues
11111 การเข้าชมพิพิธภัณฑ์ หอแสดงงานศิลป์ อุทยานประวัติศาสตร์/วัฒนธรรม	2.1	0.8	-	-	-	-	11111 Visit museum, art gallery, historical/cultural park, heritage site
11112 การเข้าชมภาพยนตร์	2.5	2.6	-	2.2	-	-	11112 Attendance at movies/cinema
11113 การเข้าชมการแสดงที่โรงละคร โรงโอบ่งง่า สถานที่แสดงบัลเล่ต์ สถานที่แสดงดนตรี	1.3	-	2.8	-	1.0	-	11113 Attendance at theatre, opera, ballet, concerts
11119 การเข้าชมเหตุการณ์ทางวัฒนธรรมและอื่น ๆ	-	-	-	-	-	-	11119 Attendance at other specified mass cultural events
11120 การเข้าชมสวนสัตว์ สวนพฤกษศาสตร์ ศูนย์รวมความบันเทิง งานออกร้านจำหน่ายสินค้า ฯลฯ	1.7	1.8	3.5	1.0	-	-	11120 Attendance/visit to zoo, animal park
11131 การเข้าชมการแข่งขันกีฬาอาชีพ	5.1	3.2	-	-	-	-	11131 Attendance at professional sports events
11132 การเข้าชมการแข่งขันกีฬาสมัครเล่น	1.1	1.1	-	-	-	-	11132 Attendance at amateur sports events
11200 การเดินทางที่เกี่ยวข้องกับการเข้าชมสถานที่ทางวัฒนธรรม การบันเทิง และการศึกษา	1.0	1.4	0.8	0.2	1.0	-	11200 Travel related to attending/visiting cultural, entertainment and sports events/venues
11900 การเข้าชมสถานที่ทางวัฒนธรรม การบันเทิง และการศึกษา ซึ่งมีจัดประเภทไว้ในที่อื่น	1.2	0.5	-	-	-	-	11900 Attending/visiting sports, entertainment and cultural events/venues n.e.c.
12 งานอดิเรก การเล่นเกม และกิจกรรมยามว่างอื่นๆ	2.6	2.4	2.7	5.4	4.4	-	12 Hobbies, games and other pastime activities
12111 หัตถศิลป์	3.0	5.3	-	-	-	-	12111 Visual arts
12112 วรรณศิลป์	-	-	-	-	-	-	12112 Literary arts
12113 ศิลปะการแสดง (การเต้นรำ การแสดงดนตรี การแสดงละคร)	2.0	2.1	4.0	3.7	-	-	12113 Performing arts (dance, music, theatre)
1211x หัตถศิลป์ และศิลปะการแสดง ซึ่งมีจัดประเภทและแยก	-	-	-	-	-	-	1211x Visual, literary and performing arts n.f.d.
12120 งานอดิเรกที่ใช้ความรู้เฉพาะอย่างและหลักสูตรที่เกี่ยวข้อง	3.9	1.7	2.8	3.2	5.3	-	12120 Technical hobbies and related courses
12131 เกมที่เล่นคนเดียว	9.7	9.7	-	-	-	-	12131 Solo games
12132 เกมที่เล่นกับคนอื่น	2.4	1.3	-	-	2.7	-	12132 Card games, board games
12133 เกมคอมพิวเตอร์ (รวมถึง ตู้เกมหยอดเหรียญและวีดีโอเกม)	2.2	2.1	-	0.9	4.4	-	12133 Computer games (including arcade and video games)
12134 เกมที่เล่นเป็นกลุ่ม	0.7	0.7	-	-	-	-	12134 Social/group games
12135 การพนันหรือการเสี่ยงโชค	4.9	4.1	-	7.7	-	-	12135 Gambling
1213x การเล่นเกมและกิจกรรมยามว่างอื่นๆ ซึ่งมีจัดประเภทและแยก	-	-	-	-	-	-	1213x Playing games and other pastimes n.f.d.
12200 การเดินทางที่เกี่ยวข้องกับงานอดิเรก การเล่นเกม และกิจกรรมยามว่างอื่นๆ	0.6	0.5	1.2	0.7	0.3	-	12200 Travel related to hobbies, games and other pastimes
12900 งานอดิเรก การเล่นเกม และกิจกรรมยามว่างอื่นๆ ซึ่งมีจัดประเภทไว้ในที่อื่น	1.0	1.0	-	-	-	-	12900 Hobbies, games and other pastimes n.e.c.

ตารางที่ 4 เวลาที่ใช้โดยเฉลี่ยของประชากรอายุตั้งแต่ 15 ปีขึ้นไป จำแนกตามกิจกรรมหลัก และสถานภาพสมรส ภาคเหนือ (ต่อ)
 TABLE 4 AVERAGE TIME OF PARTICIPANTS 15 YEARS OF AGE AND OVER BY MAIN ACTIVITY AND MARITAL STATUS, NORTHERN REGION (Contd.)

หน่วยเป็นชั่วโมงต่อวัน : Hour per day

กิจกรรมหลัก	สถานภาพสมรส				Main Activity			
	สมรส		Marital Status					
	โสด	หม้าย	หย่า	ไม่ทราบ				
Total	Single	Married	Widowed	Divorced	Separated	Unknown		
13. การมีส่วนร่วมในกีฬาในร่มและกลางแจ้ง และหลักสูตรที่เกี่ยวข้อง	1.4	1.7	1.2	1.0	1.1	1.0	1.2	13. Indoor and outdoor sports participation and related courses
13111 การเดินและการเดินทางไกล ; การวิ่งและการวิ่งระยะๆ	1.0	1.1	1.0	0.8	0.8	0.9	1.2	13111 Walking and hiking; jogging and running
13112 การขี่จักรยาน การเล่นสเก็ต การเล่นสเก็ตบอร์ด	1.3	1.2	1.3	1.7	0.7	1.2	-	13112 Biking, skating, skateboarding
13113 เอลิฟิต โยคะ การฝึกยกน้ำหนัก และโปรแกรมฟิตเนสอื่นๆ	0.9	0.9	1.0	0.9	1.0	0.8	-	13113 Aerobics, yoga, weight-training and other fitness programmes
13114 กีฬาประเภททีมที่มีอุปกรณ์เป็นลูกบอล	1.7	1.4	1.9	2.0	1.0	1.8	-	13114 Ball games, individual sports
13115 กีฬาประเภททีมที่มีอุปกรณ์เป็นลูกบอล	1.4	1.4	1.6	1.3	1.3	1.2	-	13115 Ball games, team sports
13116 กีฬาทางน้ำ	2.2	2.2	-	-	1.2	-	-	13116 Water sports
13117 กีฬาฤดูหนาว/กีฬาบนน้ำแข็ง/กีฬาบนหิมะ	-	-	-	-	-	-	-	13117 Winter/ice/snow sports
13118 กีฬาที่มีการปะทะกัน	6.5	-	6.5	-	-	-	-	13118 Contact sports
13121 การเข้าค่ายพักแรม	2.9	10.8	0.5	-	-	-	-	13121 Camping
13122 การขี่ม้า	0.2	0.2	-	-	-	-	-	13122 Horseback-riding
13123 การขับรถเพื่อความสะดวกเดินทาง การเที่ยวชมทิวทัศน์	2.9	3.0	3.2	0.8	-	-	-	13123 Pleasure drives; sightseeing
13200 การเดินทางที่เกี่ยวข้องกับการมีส่วนร่วมในกีฬาในร่มและกลางแจ้ง และหลักสูตรที่เกี่ยวข้อง	0.5	0.6	0.5	0.5	0.4	0.7	-	13200 Travel related to indoor and outdoor sports participation and related courses
13900 การมีส่วนร่วมในกีฬาในร่มและกลางแจ้ง และหลักสูตรที่เกี่ยวข้อง ซึ่งมีจัดประเภทไว้ในที่อื่น	1.3	0.8	1.8	1.5	-	-	-	13900 Indoor and outdoor sports participation and related courses n.e.c.
14 สื่อมวลชน	2.8	3.1	2.6	3.1	2.7	3.0	2.2	14 Mass media
14111 การอ่านหนังสือ	1.9	2.2	1.4	1.5	1.7	0.8	-	14111 Reading books
14112 การอ่านวารสารหรือสิ่งพิมพ์ออกนอกระยะเวลา	0.8	0.7	0.8	0.7	1.1	0.7	-	14112 Reading periodicals
14119 การอ่านสิ่งพิมพ์เฉพาะอื่นๆ	1.0	0.6	1.4	1.3	1.0	-	-	14119 Reading other specified materials
1411x การอ่าน ซึ่งมีระบุรายละเอียด	-	-	-	-	-	-	-	1411x Reading n.f.d.
14121 การดูโทรทัศน์หรือวีดิทัศน์	2.6	2.7	2.5	2.7	2.5	2.9	2.2	14121 Watching/listening to television
14122 การดูการฟังวีดิทัศน์	2.2	2.3	2.1	1.6	1.8	1.4	-	14122 Watching/listening to video programmes
14131 การฟังวิทยุหรือวิทยุ	1.7	1.4	1.5	2.5	1.1	1.4	-	14131 Listening to radio programmes
14132 การฟังสื่อสังคม	1.6	2.0	1.0	1.7	1.3	-	-	14132 Listening to other audio media
1413x การฟังวิทยุและเครื่องเสียง ซึ่งมีระบุรายละเอียด	-	-	-	-	-	-	-	1413x Listening to radio and audio devices n.f.d.
14141 การใช้เทคโนโลยีคอมพิวเตอร์เพื่อการอ่าน	1.7	1.9	1.3	-	-	-	-	14141 Using computer technology for reading
14142 การใช้เทคโนโลยีคอมพิวเตอร์เพื่อการดู/การฟัง	1.5	1.8	1.0	-	0.5	-	-	14142 Using computer technology for video/audio
14143 การใช้อินเทอร์เน็ต การดาวน์โหลด การอัปโหลด	1.9	1.9	1.9	0.9	0.4	0.7	-	14143 Surfing the internet; downloading, uploading
1414x การใช้เทคโนโลยีคอมพิวเตอร์ ซึ่งมีระบุรายละเอียด	-	-	-	-	-	-	-	1414x Using computer technology n.f.d.
14200 การไปห้องสมุด	0.5	0.5	0.3	0.7	-	-	-	14200 Visiting library
14300 การเดินทางที่เกี่ยวข้องกับสื่อมวลชน	0.4	0.4	0.3	0.8	-	-	-	14300 Travel related to mass media
14900 สื่อมวลชน ซึ่งมีจัดประเภทไว้ในที่อื่น	-	-	-	-	-	-	-	14900 Mass media n.e.c.

ตารางที่ 4 เวลาที่ใช้โดยเฉลี่ยของประชากรอายุตั้งแต่ 15 ปีขึ้นไป จำแนกตามกิจกรรมหลัก และสถานภาพสมรส ภาคเหนือ (ต่อ)

TABLE 4 AVERAGE TIME OF PARTICIPANTS 15 YEARS OF AGE AND OVER BY MAIN ACTIVITY AND MARITAL STATUS, NORTHERN REGION (Contd.)

หน่วยเป็นชั่วโมงต่อวัน : Hour per day

กิจกรรมหลัก	ยอดรวม				สถานภาพสมรส				Main Activity
	Total	โสด Single	สมรส Married	ม่าย Widowed	หย่า Divorced	แยกกันอยู่		ไม่ทราบ Unknown	
						Separated	Unknown		
15 การดูแลและการดำเนินชีวิตส่วนบุคคล	12.1	11.8	11.9	14.7	11.7	12.1	13.1	15 Personal care and maintenance	
15111 การนอนหลับตอนกลางคืน/การนอนหลับปกติ	8.3	8.4	8.2	9.0	8.1	8.1	7.5	15111 Night sleep/essential sleep	
15112 การนอนหลับ/การงีบหลับ	1.8	1.7	1.6	2.4	1.9	1.9	2.9	15112 Incidental sleep/naps	
15113 การนอนไม่หลับ	1.7	2.2	1.4	2.0	1.4	2.4	-	15113 Sleeplessness	
1511x การนอนและกิจกรรมที่เกี่ยวข้อง ซึ่งมีได้ระบุรายละเอียด	-	-	-	-	-	-	-	1511x Sleep and related activities n.f.d.	
15121 การรับประทานอาหารว่าง	1.4	1.3	1.4	1.4	1.3	1.4	1.2	15121 Eating meals/snack	
15122 การดื่มเครื่องดื่มร้อนหรือเครื่องดื่มอาหารว่าง	0.7	0.8	0.6	0.6	0.9	0.6	0.7	15122 Drinking other than with meal or snack	
1512x การรับประทานอาหารดื่ม ซึ่งมีได้ระบุรายละเอียด	-	-	-	-	-	-	-	1512x Eating and drinking n.f.d.	
15131 การดูแลสุขอนามัยส่วนบุคคล	0.9	1.0	0.9	0.9	0.9	0.8	1.1	15131 Personal hygiene and care	
15132 การดูแลสุขภาพ/ด้านการแพทย์ด้วยตนเอง	2.0	3.2	2.0	1.4	1.1	0.5	-	15132 Healthy/medical care to oneself	
15141 การได้รับการดูแลส่วนบุคคลจากบุคคลอื่น	1.2	1.4	1.1	1.3	0.4	1.2	-	15141 Receiving personal care from others	
15142 การได้รับการดูแลสุขภาพ/ด้านการแพทย์จากบุคคลอื่น	2.3	1.9	2.6	1.7	1.2	0.8	-	15142 Receiving health/medical care from others	
15151 การสวดมนต์ การทำสมาธิ และการทำกิจกรรมทางจิตวิญญาณอื่นๆ	0.5	0.4	0.4	0.6	0.3	0.5	-	15151 Private prayer, meditation, and other informal spiritual activities	
15152 การมีส่วนร่วมในกิจกรรมทางศาสนา (การปฏิบัติตามหลักพิธี/ข้อบังคับทางศาสนา)	1.5	1.5	1.6	1.1	1.7	1.1	-	15152 Participating in religious activities (formal practice of religion)	
15161 การไม่ทำกิจกรรมใดๆ : การพักผ่อน การผ่อนคลาย	1.2	1.1	1.1	2.3	1.1	1.5	4.2	15161 Doing nothing; resting; relaxing	
15162 การสูบบุหรี่	0.8	0.5	0.8	1.3	0.7	0.9	-	15162 Smoking	
15163 การไตร่ตรอง/การครุ่นคิด การคิด การวางแผน	2.0	5.7	0.7	0.5	-	-	-	15163 Reflecting/meditating, thinking, planning	
15200 การเดินทางที่เกี่ยวข้องกับกิจกรรมการดูแลและการดำเนินชีวิตส่วนบุคคล	0.8	0.7	0.8	0.8	0.7	0.9	-	15200 Travel related to personal care and maintenance activities	
15900 กิจกรรมการดูแลและการดำเนินชีวิตส่วนบุคคล ซึ่งมีได้ระบุประเภทไว้ข้างอื่น	1.5	0.2	1.7	-	0.3	-	-	15900 Personal care and maintenance activities n.e.c.	

ตารางที่ 5 เวลาที่ใช้โดยเฉลี่ยของประชากรอายุตั้งแต่ 10 ปีขึ้นไป จำแนกตามกิจกรรมหลัก และระดับการศึกษาที่สำเร็จ ภาคเหนือ

TABLE 5 AVERAGE TIME OF PARTICIPANTS 10 YEARS OF AGE AND OVER BY MAIN ACTIVITY AND EDUCATIONAL ATTAINMENT, NORTHERN REGION

กิจกรรมหลัก	รวม	ไม่มี การศึกษา	ต่ำกว่า ประถมศึกษา	ประถมศึกษา Elementary	มัธยมศึกษา ตอนต้น Lower Secondary	มัธยมศึกษา ตอนปลาย Upper Secondary	อุดมศึกษา Higher	อื่นๆ	ไม่ทราบ	Main Activity										
											Total	None	Elementary	Elementary	Elementary	Elementary	Elementary	Elementary	Elementary	Elementary
											8.4	8.5	8.2	8.4	8.2	8.6	8.4	8.8	1.7	
01	การทำงานในหน่วยงานเอกชน รัฐวิสาหกิจ รัฐบาล องค์การที่ไม่แสวงหากำไร (ทำงานในครอบครัว)	8.4	8.5	8.2	8.4	8.2	8.6	8.4	1.7	01 Formal sector work										
01111	เวลาทำงานไม่งานอดิเรก	7.7	8.2	7.7	7.7	7.5	7.8	7.6	1.2	01111 Working time in main job										
01112	เวลาทำงานในโรงงานอื่นๆ	1.8	0.7	-	0.7	-	-	1.9	-	01112 Working time in other jobs										
01113	เวลาทำงานนอกบ้าน/วัด/ศิษย์ฝึกงาน และตำแหน่งที่เกี่ยวข้อง	7.1	-	-	1.0	6.3	5.5	10.0	-	01113 Working time as apprentice, intern and related positions										
01114	การหยุดพักช่วงสั้นๆ และการดูการควบคุมขณะทำงาน	0.5	-	0.6	0.6	0.5	0.6	0.5	-	01114 Short breaks and interruptions from work										
01115	การฝึกอบรมและการเรียนที่เกี่ยวข้องกับการทำงานในครอบครัว	3.8	-	-	4.0	3.0	2.4	3.9	-	01115 Training and studies in relation to work in the "formal sector"										
0111x	เวลาทำงานในครอบครัว ซึ่งมีได้ระบุรายละเอียด	-	-	-	-	-	-	-	-	0111x Working time in "formal sector" employment n.f.d										
01121	เวลาที่ใช้ในการรอรถ/หลังการทำงาน	1.7	-	-	0.5	3.5	0.2	0.8	0.7	01121 Idle time before/after work										
01122	การหยุดพักกลางวันจากการทำงาน	0.7	0.9	1.2	0.5	0.5	-	0.2	-	01122 Lunch break from work										
01201	การทำงานทั้งในครอบครัว	2.8	-	-	-	2.1	3.0	3.0	-	01201 Looking for work in the "formal sector"										
01202	การหา/การก่อตั้งธุรกิจใหม่	-	-	-	-	-	-	-	-	01202 Looking for/setting up business in the "formal sector"										
01300	การเดินทางที่เกี่ยวข้องกับการทำงานในครอบครัว	1.0	0.8	0.9	1.0	1.1	1.0	1.0	0.5	01300 Travel related to work in the "formal sector"										
01900	การทำงานในครอบครัว ซึ่งมีได้จัดประเภทไว้ในที่อื่น	2.6	-	-	1.7	-	2.5	3.0	-	01900 Work in the "formal sector" n.e.c.										
02	การทำงานในกิจกรรมการผลิตขั้นต้นของครัวเรือน	6.8	7.1	6.8	6.9	6.9	6.3	5.3	-	02 Work for household in primary production activities										
02111	การเพาะปลูกพืชและต้นไม้ ที่ขึ้นต้นสวนครัว	6.1	6.4	6.0	6.2	6.3	5.7	6.3	-	02111 Growing of crops and trees; kitchen gardening										
02112	การเลี้ยงสัตว์ การผลิตผลิตภัณฑ์จากสัตว์ การบริการสัตวบาล	2.4	2.0	2.7	2.2	2.1	2.3	2.1	-	02112 Farming of animals; production of animal products; animal husbandry services										
02113	การล่าสัตว์ การดักสัตว์ และการผลิตหนังสัตว์	2.2	1.8	2.7	2.4	1.1	-	-	-	02113 Hunting, trapping and production of animal skins										
02114	การหาของป่า การตัดไม้ การเก็บเห็ด และกิจกรรมอื่นๆ ที่เกี่ยวข้องป่าไม้	3.2	2.2	3.4	3.3	2.8	4.1	0.6	-	02114 Gathering of wild products, woodcutting, gathering firewood and other forestry activities										
02115	การประมงและการเลี้ยงสัตว์น้ำ/เลี้ยงสัตว์ที่อยู่ในน้ำ	3.0	2.7	2.8	3.9	2.6	2.1	2.2	-	02115 Fishing and fish/aquatic farming										
02116	การทำงานเหมืองแร่และเหมืองหิน	7.1	-	7.1	-	-	-	-	-	02116 Mining and quarrying										
02117	การจับน้ำ	5.3	-	6.0	4.9	2.8	-	-	-	02117 Collecting water										
02118	การฝึกอบรมและการเรียนที่เกี่ยวข้องกับการทำงานในกิจกรรมการผลิตขั้นต้นของครัวเรือน	1.9	-	1.9	-	-	-	-	-	02118 Training and studies in relation to work in primary production activities of households										
0211x	เวลาทำงานในกิจกรรมการผลิตขั้นต้น ซึ่งมีได้ระบุรายละเอียด	-	-	-	-	-	-	-	-	0211x Working time in primary production activities n.f.d.										
02121	การซื้อ/จัดหาวัตถุดิบเพื่อใช้ในกิจกรรมการผลิตขั้นต้นของครัวเรือน	0.4	-	0.4	0.6	0.2	0.3	-	-	02121 Purchasing/acquiring inputs/supplies used for primary production activities of households										
02122	การขาย/การจัดการการผลิตที่ได้จากกิจกรรมการผลิตขั้นต้นของครัวเรือน	2.2	2.2	3.0	0.9	1.5	1.1	0.5	-	02122 Selling/disposing of outputs of primary production activities of households										
02201	การทำงานทั้งในกิจกรรมการผลิตขั้นต้นซึ่งเป็นธุรกิจของครัวเรือน	0.3	-	0.3	-	-	-	-	-	02201 Looking for work in primary production activities in household enterprise										
02202	การหา/การก่อตั้งธุรกิจใหม่ในกิจกรรมการผลิตขั้นต้นซึ่งเป็นธุรกิจของครัวเรือน	-	-	-	-	-	-	-	-	02202 Looking for/setting up business in primary production activities in household enterprise										
02300	การเดินทางที่เกี่ยวข้องกับการผลิตขั้นต้นของครัวเรือน	1.0	1.1	1.0	1.0	1.0	0.9	0.8	0.7	02300 Travel related to primary production activities of households										
02900	การทำงานในกิจกรรมการผลิตขั้นต้นของครัวเรือน ซึ่งมีได้จัดประเภทไว้ในที่อื่น	-	-	-	-	-	-	-	-	02900 Work for households in primary production activities n.e.c.										

หน่วยเป็นชั่วโมงต่อวัน : Hour per day

ตารางที่ 5 เวลาที่ใช้โดยเฉลี่ยของประชากรอายุตั้งแต่ 10 ปีขึ้นไป จำแนกตามกิจกรรมหลัก และระดับการศึกษาที่สำเร็จ ภาคเหนือ (ต่อ)

TABLE 5 AVERAGE TIME OF PARTICIPANTS 10 YEARS OF AGE AND OVER BY MAIN ACTIVITY AND EDUCATIONAL ATTAINMENT, NORTHERN REGION (Contd.)

หน่วยเป็นชั่วโมงต่อวัน : Hour per day

กิจกรรมหลัก	รวม	ไม่มี การศึกษา	ต่ำกว่า ประถมศึกษา	ประถมศึกษา	มัธยมศึกษา ตอนต้น	มัธยมศึกษา ตอนปลาย	อุดมศึกษา	อื่นๆ	ไม่ทราบ	Main Activity								
											None	Elementary	Elementary	Lower	Upper	Higher	Others	Unknown
											Total	Elementary	Elementary	Secondary	Secondary	Secondary	Secondary	Secondary
03	การทำงานในกิจกรรมที่ไม่การผลิตขั้นต้นของครัวเรือน	6.2	5.6	6.1	6.2	6.3	6.9	8.1	6.3	-	03 Work for household in non-primary production activities							
03111	กระบวนการผลิตผลิตภัณฑ์อาหาร	5.8	5.9	5.2	6.2	4.9	7.9	3.8	-	-	03111 Processing of food products							
03112	การผลิตผลิตภัณฑ์อาหารและเครื่องดื่มอื่นๆ	6.4	4.3	5.0	4.2	3.8	6.7	16.5	-	-	03112 Making of other food products and beverages							
03113	การผลิตสิ่งทอ เครื่องแต่งกาย เครื่องหนัง และผลิตภัณฑ์ที่เกี่ยวข้อง	6.8	7.7	6.3	5.8	7.7	7.0	9.5	6.3	-	03113 Making textiles, wearing apparel, leather and associated products							
03114	การผลิตงานหัตถกรรมลงภาชนะดินเผา	5.6	4.1	5.8	6.1	5.9	5.8	6.0	-	-	03114 Craft-making using all types of materials							
03115	การเตรียมและการเก็บรักษาสูบ	4.5	-	4.5	-	-	-	-	-	-	03115 Tobacco preparing and curing							
03116	การผลิตอิฐ แผ่นคอนกรีต อิฐบล็อก กระเบื้อง ฯลฯ	7.7	-	7.9	-	7.0	-	-	-	-	03116 Making bricks, concrete slabs, hollow blocks, tiles etc.							
03117	การผลิตสมุนไพรและยา	-	-	-	-	-	-	-	-	-	03117 Making herbal and medicinal preparations							
03118	การฝึกอบรมและการเรียนรู้ที่เกี่ยวข้องกับการทำงานในกิจกรรมที่ไม่การผลิตขั้นต้นของครัวเรือน	-	-	-	-	-	-	-	-	-	03118 Training and studies in relation to work in non-primary production activities of households							
0311x	เวลาทำงานในกิจกรรมที่ไม่ใช่การผลิตขั้นต้นของครัวเรือน ซึ่งมีได้ระบุรายละเอียด	-	-	-	-	-	-	-	-	-	0311x Working time in non-primary production activities n.f.d							
03121	การจัดซื้อ/จัดหาวัตถุดิบเพื่อใช้ในการผลิตขั้นต้นของครัวเรือน	2.0	-	2.3	1.0	0.2	-	1.0	-	-	03121 Purchasing/acquiring inputs							
03122	การขาย/การจัดการขยะผลิตที่ได้จากกิจกรรมที่ไม่ใช่การผลิตขั้นต้นของครัวเรือน	3.5	-	3.0	7.4	0.3	1.2	1.0	-	-	03122 Selling/disposing of outputs of non-primary production activities of households							
03201	การหางานทำในกิจกรรมที่ไม่ใช่การผลิตขั้นต้นซึ่งเป็นธุรกิจของครัวเรือน	-	-	-	-	-	-	-	-	-	03201 Looking for work in non-primary production activities in household enterprise							
03202	การหา/การก่อตั้งธุรกิจใหม่ในกิจกรรมที่ไม่ใช่การผลิตขั้นต้นซึ่งเป็นธุรกิจของครัวเรือน	0.8	1.0	0.8	0.9	0.8	0.8	1.2	-	-	03202 Looking for/setting up business in non-primary production activities in household enterprise							
03300	การเดินทางที่เกี่ยวข้องกับกิจกรรมที่ไม่ใช่การผลิตขั้นต้นของครัวเรือน	4.3	-	8.8	-	-	2.7	-	-	-	03300 Travel related to non-primary production of household							
03900	การทำงานในกิจกรรมที่ไม่ใช่การผลิตขั้นต้นของครัวเรือน ซึ่งมีได้จัดประเภทไว้ในที่อื่น	8.2	8.2	8.4	7.8	8.3	8.2	7.7	8.7	-	03900 Work for household in non-primary production activities n.e.c.							
04	การทำงานในกิจกรรมการก่อสร้างของครัวเรือน	7.0	3.2	7.2	7.7	4.5	8.6	5.1	-	-	04 Work for household in construction activities							
04111	การก่อสร้างและการซ่อมแซมเพื่อการใช้งานของตนเอง	7.4	7.6	7.6	7.1	7.4	7.3	7.5	7.7	-	04111 Construction and repair for own capital formation							
04112	การก่อสร้างและการซ่อมแซมอาคาร ถนน คู่อื่น และสิ่งก่อสร้างอื่นๆ	7.8	-	7.3	8.5	-	-	-	-	-	04112 Construction and repair of buildings, roads, dams and other structures							
04113	การก่อสร้างและการซ่อมแซมครั้งใหญ่เกี่ยวกับถนน อาคาร สะพาน คู่อื่น ฯลฯ ของชุมชน	0.7	-	-	0.7	-	-	-	-	-	04113 Community-organized construction							
04114	การฝึกอบรมและการเรียนรู้ที่เกี่ยวข้องกับการทำงานในกิจกรรมการก่อสร้างซึ่งเป็นธุรกิจของครัวเรือน	-	-	-	-	-	-	-	-	-	04114 Training and studies in relation to work in construction activities in household enterprise							
0411x	เวลาทำงานในกิจกรรมการก่อสร้าง ซึ่งมีได้ระบุรายละเอียด	0.5	-	0.3	0.7	-	-	-	-	-	0411x Working time in construction activities n.f.d.							
04120	การจัดซื้อ/จัดหาวัตถุดิบเพื่อใช้ในการผลิตขั้นต้นของครัวเรือน	1.9	6.7	-	0.2	-	-	-	-	-	04120 Purchasing/acquiring inputs/supplies for construction activities for household production							
04201	การหางานทำในกิจกรรมการก่อสร้างซึ่งเป็นธุรกิจของครัวเรือน	8.2	-	8.2	-	-	-	-	-	-	04201 Looking for work in construction activities in household enterprise							
04202	การหา/การก่อตั้งธุรกิจใหม่ในกิจกรรมการก่อสร้างซึ่งเป็นธุรกิจของครัวเรือน	1.0	1.0	1.0	1.0	1.0	1.2	0.8	1.0	-	04202 household enterprise							
04300	การเดินทางที่เกี่ยวข้องกับกิจกรรมการก่อสร้างของครัวเรือน	-	-	-	-	-	-	-	-	-	04300 Travel related to construction activities of households							
04900	การทำงานในกิจกรรมการก่อสร้างของครัวเรือน ซึ่งมีได้จัดประเภทไว้ในที่อื่น	-	-	-	-	-	-	-	-	-	04900 Work for household in construction activities n.e.c							

ตารางที่ 5 เวลาที่ใช้โดยเฉลี่ยของประชากรอายุตั้งแต่ 10 ปีขึ้นไป จำแนกตามกิจกรรมหลัก และระดับการศึกษาที่สำเร็จ ภาคเหนือ (ต่อ)

TABLE 5 AVERAGE TIME OF PARTICIPANTS 10 YEARS OF AGE AND OVER BY MAIN ACTIVITY AND EDUCATIONAL ATTAINMENT, NORTHERN REGION (Contd.)

หน่วยเป็นชั่วโมงต่อวัน : Hour per day

กิจกรรมหลัก	รวม	ไม่มีการศึกษา	ต่ำกว่าประถมศึกษา	ประถมศึกษา	มัธยมศึกษาตอนต้น	มัธยมศึกษาตอนปลาย	อุดมศึกษา	อื่นๆ	ไม่ทราบ	Main Activity
05 การทำงานในการให้บริการที่ก่อให้เกิดรายได้ของครัวเรือน	7.6	7.8	7.7	7.3	7.6	8.3	7.1	5.7	-	05 Work for household providing services for income
05111 การเตรียมและการขายอาหารและเครื่องดื่มที่ปรุงขึ้นเอง	6.7	7.1	6.8	6.9	7.7	6.8	5.3	4.4	-	05111 Preparing and selling food and beverage
05112 การค้าขาย การขายคนงาน การขายคนงาน การขายแร่	7.1	7.3	7.7	6.4	6.5	7.6	6.7	8.0	-	05112 Petty trading, door-to-door vending, street vending, hawking
05121 การประกอบ การติดตั้ง การปรับตั้งเครื่องมือ การบำรุงรักษา และการซ่อมแซมเครื่องมือเครื่องจักร	4.9	2.1	2.5	7.2	2.5	8.0	2.6	-	-	05121 Fitting, installing, tool setting, maintaining and repairing tools and machinery
05122 การซ่อมแซมยานยนต์	6.5	8.8	4.6	6.1	7.8	7.0	7.4	-	-	05122 Repair of vehicles
05123 การซ่อมแซมของใช้ส่วนบุคคล	3.8	9.8	2.6	3.8	5.8	5.7	-	-	-	05123 Repair of personal goods
05124 การซ่อมแซมของใช้ในครัวเรือน	7.5	-	4.7	6.5	7.2	10.3	11.0	-	-	05124 Repair of household goods
05131 การให้เช่าห้อง ที่พัก และสถานที่อยู่อาศัย	3.6	8.3	3.8	0.3	-	-	5.3	10.0	-	05131 Renting out rooms, sleeping space and associated work
05132 การให้ยืมเงินและการเรียกเก็บเงินคืน; การแลกเปลี่ยนเงินตราต่างประเทศ	3.8	-	1.8	-	2.6	-	7.2	-	-	05132 Lending and collecting money; foreign exchange
05133 การพิมพ์ดีด การประมวลผลคำ การเขียนโปรแกรม การแปลข้อมูลเป็นรหัส	6.6	-	9.5	10.0	8.2	6.5	5.6	-	-	05133 Typing, word-processing, programming, encoding
05134 การบัญชี การทำบัญชี การให้บริการด้านกฎหมาย และภาษีอากรที่เกี่ยวข้อง	4.5	-	6.3	6.2	-	9.2	4.2	-	-	05134 Accounting, bookkeeping, legal and related services
05135 การสอนพิเศษ	4.5	-	-	-	-	4.6	4.5	-	-	05135 Tutoring
05136 การให้บริการทางการแพทย์และทันตกรรม	6.1	-	7.5	-	-	-	2.4	-	-	05136 Provision of medical and dental services
05137 การให้บริการด้านกรรมาชน/การบำบัดรักษาโรค	2.0	-	2.2	2.5	-	-	-	0.5	-	05137 Provision of nursing/therapy services
05141 การให้บริการดูแลส่วนบุคคล	6.3	5.2	4.4	5.4	7.6	7.6	7.8	1.3	-	05141 Provision of personal care services
05142 การให้บริการดูแลสุขภาพที่ไม่เกี่ยวข้องกับการบำบัดรักษาโรค	3.9	6.4	6.4	8.0	-	2.1	1.0	2.3	-	05142 Provision of non-professional health-care
05151 การขนส่งสินค้า	7.8	6.3	5.8	6.9	6.9	3.3	11.6	-	-	05151 Transporting goods
05152 การขนส่งผู้โดยสาร	5.9	8.5	5.0	5.9	5.3	6.9	5.6	-	-	05152 Transporting passengers
05160 การให้บริการในครัวเรือนโดยได้รับค่าตอบแทน	6.8	7.1	6.6	7.3	7.7	5.2	7.2	5.8	-	05160 Providing paid domestic services
05170 การฝึกอบรมและการเรียนที่เกี่ยวข้องกับการทำงานในกิจกรรมบริการ	4.2	-	4.5	-	-	1.7	3.6	-	-	05170 Training and studies related to work in service activities
05201 การหางานทำในกิจกรรมบริการซึ่งเป็นธุรกิจของครัวเรือน	5.5	-	4.8	-	6.0	4.5	-	-	-	05201 Looking for work in service activities in household enterprise
05202 การหา/การก่อตั้งธุรกิจในกิจกรรมบริการซึ่งเป็นธุรกิจของครัวเรือน	2.8	-	-	-	-	5.2	0.7	-	-	05202 Looking for/setting up business in service activities in household.
05300 การเดินทางที่เกี่ยวข้องกับการให้บริการที่ก่อให้เกิดรายได้	1.1	0.9	1.2	1.1	0.9	1.0	1.1	0.5	-	05300 Travel related to providing services for income
05900 การทำงานด้านบริการที่ก่อให้เกิดรายได้ของครัวเรือน ซึ่งมีได้จัดประเภทไว้ในที่อื่น	5.9	3.8	6.0	5.2	5.9	5.9	6.2	-	-	05900 Work for household providing services for income n.e.c.

ตารางที่ 5 เวลาที่ใช้โดยเฉลี่ยของประชากรอายุตั้งแต่ 10 ปีขึ้นไป จำแนกตามกิจกรรมหลัก และระดับการศึกษาที่สำเร็จ ภาคเหนือ (ต่อ)

TABLE 5 AVERAGE TIME OF PARTICIPANTS 10 YEARS OF AGE AND OVER BY MAIN ACTIVITY AND EDUCATIONAL ATTAINMENT, NORTHERN REGION (Contd.)

หน่วยเป็นชั่วโมงต่อวัน : Hour per day

กิจกรรมหลัก	รวม	ไม่มีการศึกษา	ต่ำกว่าประถมศึกษา	ประถมศึกษา	มัธยมศึกษา		อุดมศึกษา	อื่นๆ	ไม่ทราบ	Main Activity
					Elementary	Lower Secondary				
06 การให้บริการในครัวเรือนของตนเอง โดยไม่ได้รับค่าตอบแทน	2.3	2.5	2.5	2.1	2.0	2.1	2.1	2.5	-	06 Providing unpaid domestic services for own final use within household
06111 การจัดการด้านอาหาร	1.3	1.4	1.4	1.2	1.2	1.2	1.0	1.4	-	06111 Food management
06112 การทำความสะอาดและการดูแลรักษาที่อยู่อาศัยและบริเวณโดยรอบ	0.9	1.0	1.0	0.8	0.8	0.9	0.9	1.6	-	06112 Cleaning and upkeep of dwelling and surroundings
06113 การตกแต่ง การบำรุงรักษา และการซ่อมแซมเล็ก น้อย ด้วยตนเอง	1.5	1.3	2.0	1.5	1.6	1.1	0.8	1.0	-	06113 Do-it-yourself decoration, maintenance and small repairs
06114 การดูแลสิ่งของของทั่ว	1.0	1.0	1.0	0.9	0.9	1.0	1.0	0.9	-	06114 Care of textiles and footwear
06115 การจัดการครัวเรือน	0.7	-	0.6	0.8	0.7	0.9	0.3	-	-	06115 Household management
06116 การดูแลสัตว์เลี้ยง	0.6	0.6	0.7	0.5	0.5	0.6	0.8	0.4	-	06116 Pet care
06121 การเลือกซื้อ/การซื้อสินค้า และกิจกรรมที่เกี่ยวข้อง	0.6	0.4	0.5	0.5	0.6	0.6	0.9	0.5	-	06121 Shopping for/purchasing of goods and related activities
06122 การเลือกซื้อ/การรับบริการ และกิจกรรมที่เกี่ยวข้อง	1.3	0.6	1.8	1.5	0.4	1.2	0.7	-	-	06122 Shopping for/availling of services and related activities
06200 การเดินทางที่เกี่ยวข้องกับการให้บริการในครัวเรือนโดยไม่ได้รับค่าตอบแทน	0.6	0.6	0.6	0.6	0.6	0.7	0.7	0.8	-	06200 Travel related to provision of unpaid domestic services
06900 การบริการในครัวเรือนโดยไม่ได้รับค่าตอบแทน ซึ่งมีได้จัดประเภทไว้ที่อื่น	1.1	2.0	1.1	1.4	1.8	0.2	0.2	-	-	06900 Unpaid domestic services n.e.c.
07 การให้บริการดูแลสมาชิกในครัวเรือน โดยไม่ได้รับค่าตอบแทน	2.6	2.1	2.6	2.5	2.8	2.7	2.4	5.3	-	07 Providing unpaid caregiving services to household members
07111 การดูแลเด็กทางด้านการร่างกาย	2.7	2.0	2.9	2.8	3.0	2.8	2.3	4.6	-	07111 Caring for children/physical care
07112 การสอน การฝึกอบรม การช่วยเหลือเด็ก	1.1	1.1	1.1	1.0	1.1	1.0	1.0	1.7	-	07112 Teaching, training, helping children
07113 การพาเด็กไปยังสถานที่ต่าง ๆ	0.6	0.8	0.6	0.5	0.6	0.6	0.6	1.9	-	07113 Accompanying children to places
07114 การดูแลผู้สูงอายุในสถานพำนัก	1.5	0.9	1.8	1.6	1.3	1.3	1.6	-	-	07114 Winding children (passive care)
07121 การดูแลผู้สูงอายุที่ทำงาน	2.1	1.2	2.5	1.3	2.2	2.1	2.4	-	-	07121 Caring for adults/physical care
07122 การดูแลผู้สูงอายุทางอารมณ์	5.8	-	11.7	-	0.5	-	-	-	-	07122 Caring for adults/emotional support
07123 การพาผู้สูงอายุไปยังสถานที่ต่าง ๆ	1.1	-	0.4	0.5	0.8	2.2	0.5	-	-	07123 Accompanying adults to places
07200 การเดินทางที่เกี่ยวข้องกับการให้บริการดูแลสมาชิกในครัวเรือนโดยไม่ได้รับค่าตอบแทน	0.8	0.9	0.8	0.8	0.7	0.8	0.8	-	-	07200 Travel related to unpaid caregiving services to household members
07900 การให้บริการดูแลสมาชิกในครัวเรือนโดยไม่ได้รับค่าตอบแทน ซึ่งมีได้จัดประเภทไว้ที่อื่น	0.8	-	0.3	-	-	1.5	1.8	-	-	07900 Providing unpaid caregiving services to household members n.e.c.

ตารางที่ 5 เวลาที่ใช้โดยเฉลี่ยของประชากรอายุตั้งแต่ 10 ปีขึ้นไป จำแนกตามกิจกรรมหลัก และระดับการศึกษาที่สำเร็จ ภาคเหนือ (ต่อ)

TABLE 5 AVERAGE TIME OF PARTICIPANTS 10 YEARS OF AGE AND OVER BY MAIN ACTIVITY AND EDUCATIONAL ATTAINMENT, NORTHERN REGION (Contd.)

กิจกรรมหลัก	รวม	ไม่มี การศึกษา	ต่ำกว่า ประถมศึกษา Less than Elementary	ประถมศึกษา Elementary	มัธยมศึกษา ตอนต้น Lower Secondary	มัธยมศึกษา ตอนปลาย Upper Secondary	อุดมศึกษา Higher	อื่นๆ	ไม่ทราบ	Main Activity								
											Total	None	Elementary	Lower Secondary	Upper Secondary	Higher	Others	Unknown
											3.0	3.0	3.3	3.0	2.7	3.2	1.8	-
08 การให้บริการชุมชนและการให้ความช่วยเหลือครัวเรือนอื่น	3.0	3.0	3.3	3.0	2.7	3.2	1.8	-	-	08 Providing community services and help to other households								
08111 การให้ความช่วยเหลือครัวเรือนอื่นด้านการบำรุงรักษาและการจัดการครัวเรือน	3.2	3.7	3.4	3.5	2.8	3.3	1.3	-	-	08111 Household maintenance and management as help to other households								
08112 การให้ความช่วยเหลือครัวเรือนอื่นด้านการซื้อสินค้าและการรับบริการ	0.9	0.7	1.2	0.8	0.7	0.8	1.2	-	-	08112 Shopping for/purchasing of goods and services as help to other households								
08113 การให้ความช่วยเหลือครัวเรือนอื่นด้านการก่อสร้าง การปรับปรุงสิ่ง และการซ่อมแซมสิ่งก่อสร้าง	1.6	2.3	1.7	1.3	7.7	0.4	-	-	-	08113 Construction								
08114 การให้ความช่วยเหลือครัวเรือนอื่นด้านการซ่อมแซมสินค้าอุปโภคบริโภคและของใช้ในครัวเรือน	1.0	-	1.0	-	-	0.8	-	-	-	08114 Repairs of consumer and household goods as help to other households								
08115 การให้ความช่วยเหลือครัวเรือนอื่นโดยไม่ได้รับค่าตอบแทนด้านธุรกิจ/ฟาร์มและการจ้างงาน	3.5	2.6	3.3	2.6	3.7	9.5	1.5	-	-	08115 Unpaid help in business/farm and employment as help to other households								
08116 การให้ความช่วยเหลือครัวเรือนอื่นด้านการดูแลเด็ก	2.8	3.4	3.2	2.3	2.2	1.7	1.4	-	-	08116 Childcare as help to other households								
08117 การให้ความช่วยเหลือครัวเรือนอื่นด้านการดูแลผู้ใหญ่	2.2	7.3	1.6	1.4	0.8	1.8	2.2	-	-	08117 Adult care as help to other households								
08118 การให้ความช่วยเหลือครัวเรือนอื่นด้านกาขนส่ง	1.7	-	-	-	-	-	1.7	-	-	08118 Transportation assistance to other households								
08121 การทำงานเพื่อชุมชน : การถ่ายทอดหรือร่วมฉลองกับชุมชน ฯลฯ	2.5	1.4	2.4	-	2.0	5.1	0.8	-	-	08121 Community organized work: cooking for collective celebrations etc.								
08122 การทำงานเกี่ยวกับกิจกรรมพัฒนาอาหาร การเรียนรู้ขั้นพื้นฐาน ฯลฯ	1.7	0.7	2.1	1.2	3.5	2.4	-	-	-	08122 Work on road/building repair								
08123 การจัดการและการทำงานเพื่อชุมชนเป็นการให้ความช่วยเหลือแก่หมู่บ้านท้องถิ่นอื่น	1.6	-	0.9	1.0	-	6.5	-	-	-	08123 Organizing and work on community-based assistance to villages, other sublocators								
08124 การจัดการและการทำงานเพื่อชุมชนเป็นการให้ความช่วยเหลือครอบครัวและบุคคล	7.4	-	6.6	-	9.2	-	0.5	-	-	08124 Organizing and work on community-based assistance to families and individuals								
08131 การทำงานอาสาสมัครให้แก่องค์การ (ไม่ได้ให้ความช่วยเหลือบุคคลอื่น โดยตรง)	1.9	-	1.6	1.8	1.8	5.9	0.8	-	-	08131 Volunteer work for organizations (not directly for individuals)								
08132 การทำงานอาสาสมัครในทางอ้อม (ให้ความช่วยเหลือบุคคลอื่นโดยอ้อม)	6.3	-	7.7	-	-	5.5	0.3	-	-	08132 Volunteer work through organizations (extended directly to individuals)								
08200 การเข้าร่วมประชุม	2.0	-	2.1	1.7	-	1.8	3.2	-	-	08200 Attendance in meetings								
08300 การมีส่วนร่วมในความรับผิดชอบต่อส่วนรวมและความรับผิดชอบที่เกี่ยวข้อง	0.9	0.2	0.9	-	-	-	1.8	-	-	08300 Involvement in civic and related responsibilities								
08400 การเดินทางที่เกี่ยวข้องกับการให้ความช่วยเหลือครัวเรือนอื่นและการให้บริการชุมชน	0.8	0.6	0.8	0.9	0.6	0.7	1.2	-	-	08400 Travel related to community services and help to other households								
08900 การให้ความช่วยเหลือครัวเรือนอื่นและการให้บริการชุมชน ซึ่งมีได้จัดประเภทไว้ในที่อื่น	-	-	-	-	-	-	-	-	-	08900 Community services and help to other households n.e.c.								

หน่วยเป็นชั่วโมงต่อวัน : Hour per day

ตารางที่ 5 เวลาที่ใช้โดยเฉลี่ยของประชากรอายุตั้งแต่ 10 ปีขึ้นไป จำแนกตามกิจกรรมหลัก และระดับการศึกษาที่สำเร็จ ภาคเหนือ (ต่อ)

TABLE 5 AVERAGE TIME OF PARTICIPANTS 10 YEARS OF AGE AND OVER BY MAIN ACTIVITY AND EDUCATIONAL ATTAINMENT, NORTHERN REGION (Contd.)

หน่วยเป็นชั่วโมงต่อวัน : Hour per day

กิจกรรมหลัก	รวม	ไม่มี การศึกษา	ต่ำกว่า ประถมศึกษา	ประถมศึกษา	มัธยมศึกษา ตอนต้น	มัธยมศึกษา ตอนปลาย	อุดมศึกษา	อื่นๆ	ไม่ทราบ	Main Activity
09 การเรียนรู้	8.2	-	8.0	8.5	7.9	6.8	-	-	-	09 Learning
09111 การเรียนในโรงเรียน/มหาวิทยาลัย	6.5	-	6.6	6.6	6.4	5.3	-	-	-	09111 School/university attendance
09112 การหยุดพัก/การเรียนร่วมช่วงเวลาสั้นๆ ในสถานศึกษาทั่วไป	0.6	-	0.5	0.6	0.4	0.3	-	-	-	09112 Breaks/waiting at place of general education
09113 การเรียนด้วยตนเองในหลักสูตรการศึกษาทางไกล (วิดีโอ สื่อทางเสียง ระบบออนไลน์)	1.5	-	-	-	1.5	-	-	-	-	09113 Self-study for distance education course work (video, audio, online)
09120 การทำรายงาน การทบทวนบทเรียน การวิจัยและกิจกรรมที่เกี่ยวข้องกับการศึกษาทั่วไป	1.6	-	1.3	1.5	1.8	3.0	-	-	-	09120 Homework, course review, research related to general education
09130 การเรียนเพิ่มเติม การศึกษานอกระบบ และหลักสูตรในช่วงเวลาว่าง	3.0	-	1.3	2.8	3.0	1.5	-	-	-	09130 Additional study, non-formal education and courses during free time
09140 การฝึกอบรมและการเรียนเพื่อพัฒนาอาชีพ/วิชาชีพ	2.7	-	3.6	-	2.9	3.1	0.5	-	-	09140 Career/professional development training and studies
09200 กิจกรรมอื่นๆ ที่เกี่ยวข้องกับกิจกรรมการเรียนรู้	0.4	-	0.4	0.4	1.0	0.5	-	-	-	09200 Other activities carried out in relation to learning activities
09300 การเดินทางที่เกี่ยวข้องกับการเรียนรู้	1.1	-	1.0	1.1	1.3	1.3	1.3	-	-	09300 Travel related to learning
09900 กิจกรรมการเรียนรู้ ซึ่งมีได้แก่ประเภทอื่นที่อื่น	1.3	-	-	1.4	0.5	-	-	-	-	09900 Learning activities n.e.c.
10 การเข้าสังคมและการมีส่วนร่วมในชุมชน	1.5	1.8	1.6	1.3	1.5	1.7	1.2	1.2	-	10 Socializing and community participation
10111 การพูดคุย การสนทนา	1.3	1.6	1.4	1.2	1.3	1.3	1.0	1.2	-	10111 Talking, conversing
10112 กิจกรรมการเข้าสังคม	2.2	1.7	1.9	1.8	2.8	2.3	2.2	-	-	10112 Socializing activities
10113 การอ่านและงานเขียนจดหมาย	0.8	-	-	2.0	0.4	0.4	0.7	-	-	10113 Reading and writing mail
10114 กิจกรรมการไม่เข้าสังคม/การต่อต้านสังคม/การมองสังคมแง่ลบ	0.3	-	-	-	-	0.3	-	-	-	10114 Unsocial/antisocial/negative social activities
1011x การเข้าสังคมและการคิดสื่อสาร ซึ่งมีได้แก่รายละเอียด	-	-	-	-	-	-	-	-	-	1011x Socializing and communication n.f.d.
10121 การมีส่วนร่วมในเหตุการณ์ฉลองทางวัฒนธรรม/ประวัติศาสตร์ของชุมชน	2.3	4.2	3.7	2.9	2.0	0.5	-	-	-	10121 Participating in community celebrations of cultural/historic events
10122 การมีส่วนร่วมในพิธีกรรม/เหตุการณ์ของชุมชน (ที่ไม่เกี่ยวข้องกับศาสนา)	2.9	2.4	2.9	2.5	2.2	3.3	3.1	-	-	10122 Participating in community rites/events (non-religious)
10123 การมีส่วนร่วมในงานสังคมของชุมชน (งานดนตรี งานเต้นรำ ฯลฯ)	7.3	-	7.3	-	-	-	-	-	-	10123 Participating in community social functions (music, dance etc.)
1012x การมีส่วนร่วมในชุมชน ซึ่งมีได้แก่รายละเอียด	-	-	-	-	-	-	-	-	-	1012x Community participation n.f.d.
10200 การเดินทางที่เกี่ยวข้องกับการเข้าสังคมและการมีส่วนร่วมในชุมชน	0.7	0.8	0.6	0.6	0.8	0.9	0.7	-	-	10200 Travel related to socializing and community participation
10900 การเข้าสังคมและการมีส่วนร่วมในชุมชน ซึ่งมีได้แก่ประเภทอื่นที่อื่น	3.2	0.3	2.9	-	1.2	4.8	-	-	-	10900 Socializing and community participation n.e.c.

ตารางที่ 5 เวลาที่ใช้โดยเฉลี่ยของประชากรอายุตั้งแต่ 10 ปีขึ้นไป จำแนกตามกิจกรรมหลัก และระดับการศึกษาที่สำเร็จ ภาคเหนือ (ต่อ)

TABLE 5 AVERAGE TIME OF PARTICIPANTS 10 YEARS OF AGE AND OVER BY MAIN ACTIVITY AND EDUCATIONAL ATTAINMENT, NORTHERN REGION (Contd.)

หน่วยเป็นชั่วโมงต่อวัน : Hour per day

กิจกรรมหลัก	รวม	ไม่มี การศึกษา	ต่ำกว่า ประถมศึกษา Less than Elementary	ประถมศึกษา Elementary	มัธยมศึกษา ตอนต้น Lower Secondary	มัธยมศึกษา ตอนปลาย Upper Secondary	อุดมศึกษา Higher	อื่นๆ	ไม่ทราบ	Main Activity
11 การเข้าชมเหตุการณ์/สถานที่ทางวัฒนธรรม การบันเทิง และการศึกษา	3.1	-	2.8	2.8	3.1	2.5	4.0	-	-	11 Attending/visiting cultural, entertainment and sports events/venues
11111 การเข้าชมพิพิธภัณฑ์ หอแสดงงานศิลปะ อุทยานประวัติศาสตร์/วัฒนธรรม	2.8	-	1.5	3.6	-	-	1.8	-	-	11111 Visit museum, art gallery, historical/cultural park, heritage site
11112 การเข้าชมภาพยนตร์	2.5	-	-	-	1.8	2.5	2.6	-	-	11112 Attendance at movies/cinema
11113 การเข้าชมการแสดงที่โรงละคร โรงโอเปร่า สถานที่แสดงลิเกต์ สถานที่แสดงดนตรี	1.3	-	2.8	-	-	1.0	-	-	-	11113 Attendance at theatre, opera, ballet, concerts
11119 การเข้าชมเหตุการณ์ทางวัฒนธรรมมวลชนอื่นๆ	-	-	-	-	-	-	-	-	-	11119 Attendance at other specified mass cultural events
11120 การเข้าชมสวนสัตว์ สวนพฤกษศาสตร์ ศูนย์รวมความบันเทิง งานออกร้านจำหน่ายสินค้า ฯลฯ	1.8	-	1.6	2.3	1.0	1.2	2.2	-	-	11120 Attendance/visit to zoo, animal park
11131 การเข้าชมการแข่งขันกีฬาอาชีพ	5.1	-	3.2	-	6.7	-	-	-	-	11131 Attendance at professional sports events
11132 การเข้าชมการแข่งขันกีฬารสมัครเล่น	1.4	-	5.2	1.0	1.7	2.5	1.0	-	-	11132 Attendance at amateur sports events
11200 การเดินทางที่เกี่ยวข้องกับการเข้าชมสถานที่ทางวัฒนธรรม การบันเทิง และการศึกษา	1.3	-	1.3	2.2	0.3	1.0	1.8	-	-	11200 Travel related to attending/visiting cultural, entertainment and sports events/venues
11900 การเข้าชมสถานที่ทางวัฒนธรรม การบันเทิง และการศึกษา ซึ่งมีได้จัดประเภทไว้ไม่อื่น	1.2	-	-	-	1.2	-	0.5	-	-	11900 Attending/visiting sports, entertainment and cultural events/venues n.e.c.
12 งานอดิเรก การเล่นเกม และกิจกรรมว่างอื่นๆ	2.1	7.0	2.0	1.5	2.1	2.1	2.5	3.3	-	12 Hobbies, games and other pastime activities
12111 หัตถศิลป์	2.8	-	3.4	2.9	1.8	-	-	-	-	12111 Visual arts
12112 วรรณศิลป์	-	-	-	-	-	-	-	-	-	12112 Literary arts
12113 ศิลปะการแสดง (การเต้นรำ การแสดงดนตรี การแสดงละคร)	2.0	-	2.6	1.0	1.9	-	2.1	-	-	12113 Performing arts (dance, music, theatre)
1211x หัตถศิลป์ วรรณศิลป์ และศิลปะการแสดง ซึ่งมีได้ระบุรายละเอียด	-	-	-	-	-	-	-	-	-	1211x Visual, literary and performing arts n.f.d.
12120 งานอดิเรกที่ใช้ความเชี่ยวชาญเฉพาะอย่างและเอกลักษณ์เฉพาะที่เกี่ยวข้อง	3.9	3.8	5.0	0.7	3.9	1.3	1.4	-	-	12120 Technical hobbies and related courses
12131 เกมที่เล่นคนเดียว	6.2	9.4	3.4	1.1	0.7	-	-	-	-	12131 Solo games
12132 เกมไพ่ เกมที่เล่นบนกระดาน	2.1	-	3.6	7.0	0.8	0.6	3.3	-	-	12132 Card games, board games
12133 เกมคอมพิวเตอร์ (รวมถึง ผู้เกมคอมพิวเตอร์และดีวีดีเกม)	1.9	-	1.6	1.6	2.1	2.1	2.4	-	-	12133 Computer games (including arcade and video games)
12134 เกมที่เล่นในกลุ่ม	1.3	-	1.4	1.1	0.7	-	-	3.3	-	12134 Social/group games
12135 การพนันหรือการเสี่ยงโชค	3.7	-	4.6	1.8	4.7	7.7	6.9	-	-	12135 Gambling
1213x การเล่นเกมและกิจกรรมว่างอื่นๆ ซึ่งมีได้ระบุรายละเอียด	-	-	-	-	-	-	-	-	-	1213x Playing games and other pastimes n.f.d.
12200 การเดินทางที่เกี่ยวข้องกับการเดินทาง การเล่นเกม และกิจกรรมว่างอื่นๆ	0.6	1.2	0.7	0.5	0.6	0.8	0.4	-	-	12200 Travel related to hobbies, games and other pastimes
12900 งานอดิเรก การเล่นเกม และกิจกรรมว่างอื่นๆ ซึ่งมีได้จัดประเภทไว้ไม่อื่น	1.1	-	1.6	0.7	0.9	-	-	-	-	12900 Hobbies, games and other pastimes n.e.c.

ตารางที่ 5 เวลาที่ใช้โดยเฉลี่ยของประชากรอายุตั้งแต่ 10 ปีขึ้นไป จำแนกตามกิจกรรมหลัก และระดับการศึกษาที่สำเร็จ ภาคเหนือ (ต่อ)

TABLE 5 AVERAGE TIME OF PARTICIPANTS 10 YEARS OF AGE AND OVER BY MAIN ACTIVITY AND EDUCATIONAL ATTAINMENT, NORTHERN REGION (Contd.)

หน่วยเป็นชั่วโมงต่อวัน : Hour per day

กิจกรรมหลัก	รวม	ไม่มีการศึกษา	ต่ำกว่าประถมศึกษา	ประถมศึกษา	มัธยมศึกษาตอนต้น	มัธยมศึกษาตอนปลาย	อุดมศึกษา	อื่นๆ	ไม่ทราบ	Main Activity
13 การมีส่วนร่วมในกีฬาในร่มและกลางแจ้ง และหลักสูตรที่เกี่ยวข้อง	1.4	1.5	1.1	1.5	1.6	1.4	1.4	0.7	2.8	13 Indoor and outdoor sports participation and related courses
13111 การเดินและการเดินทางไกล ; การวิ่งและการวิ่งเหยาะๆ	1.0	1.2	0.9	1.0	1.0	0.9	1.1	0.7	-	13111 Walking and hiking, jogging and running
13112 การจักรยาน, การเล่นสเก็ต, การเล่นสเก็ตบอร์ด	1.3	2.0	1.1	1.2	1.1	2.4	0.9	-	-	13112 Biking, skating, skateboarding
13113 เอลิทิค โยคะ, การฝึกยกน้ำหนัก, และโปรแกรมฟิตเนสอื่นๆ	0.9	0.9	0.9	1.2	0.8	1.0	1.0	-	2.8	13113 Aerobics, yoga, weight training and other fitness programmes
13114 กีฬาประเภททีมที่มีอุปกรณ์เป็นลูกบอล	1.5	2.0	1.9	1.2	1.6	1.2	1.5	-	-	13114 Ball games, individual sports
13115 กีฬาประเภททีมที่มีอุปกรณ์เป็นลูกบอล	1.3	1.5	1.1	1.3	1.4	1.5	1.5	-	-	13115 Ball games, team sports
13116 กีฬาทางน้ำ	2.1	-	0.8	-	2.2	-	1.2	-	-	13116 Water sports
13117 กีฬาฤดูหนาว/กีฬาน้ำแข็ง/กีฬาน้ำแข็ง	-	-	-	-	-	-	-	-	-	13117 Winter/ice/snow sports
13118 กีฬาที่มีการปะทะกัน	2.3	-	1.3	1.5	-	-	6.5	-	-	13118 Contact sports
13121 การเข้าค่ายพักแรม	2.9	9.8	0.7	0.3	-	-	-	-	-	13121 Camping
13122 การขี่ม้า	0.2	-	-	-	-	0.2	-	-	-	13122 Horseback-riding
13123 การขับรถยนต์/ความเพลิดเพลิน, การขี่จักรยาน/รถจักรยาน	2.7	-	1.5	3.2	2.8	0.6	0.9	-	-	13123 Pleasure drives, sightseeing
13200 การเดินทางที่เกี่ยวข้องกับการมีส่วนร่วมในกีฬาในร่มและกลางแจ้ง และหลักสูตรที่เกี่ยวข้อง	0.5	0.4	0.5	0.5	0.5	0.6	0.6	-	-	13200 Travel related to indoor and outdoor sports participation and related courses
13900 การมีส่วนร่วมในกีฬาในร่มและกลางแจ้ง และหลักสูตรที่เกี่ยวข้อง, ซึ่งมีได้ทั้งประเภทในวันขึ้น	1.8	-	1.4	1.9	0.3	-	1.8	-	-	13900 Indoor and outdoor sports participation and related courses n.e.c.
14 สื่อมวลชน	2.8	2.8	2.6	2.6	3.0	2.7	3.1	2.1	6.8	14 Mass media
14111 การอ่านหนังสือ	1.6	0.7	1.0	1.3	1.4	1.3	2.3	1.5	-	14111 Reading books
14112 การอ่านสารหรือสิ่งพิมพ์ที่ออกตามกำหนดเวลา	0.8	0.9	0.9	0.9	0.7	0.8	0.7	-	-	14112 Reading periodicals
14119 การอ่านสิ่งพิมพ์เฉพาะอื่นๆ	1.0	-	1.5	1.0	0.6	1.5	0.9	-	-	14119 Reading other specified materials
1411x การอ่าน, ซึ่งมีได้เฉพาะเอเชีย	-	-	-	-	-	-	-	-	-	1411x Reading n.f.d.
14121 การดู/การฟังโทรทัศน์	2.6	2.5	2.5	2.5	2.8	2.6	2.7	2.1	6.8	14121 Watching/listening to television
14122 การดู/การฟังวิดีโอ	2.0	1.9	1.6	1.7	2.1	2.2	2.6	-	-	14122 Watching/listening to video programmes
14131 การฟังวิทยุ	1.7	2.2	1.8	1.1	1.6	1.3	1.1	1.0	-	14131 Listening to radio programmes
14132 การฟังสื่อโซเชียล	1.6	3.5	1.1	1.6	1.7	0.8	1.5	-	-	14132 Listening to other audio media
1413x การฟังวิทยุและเครื่องเสียง, ซึ่งมีได้เฉพาะเอเชีย	-	-	-	-	-	-	-	-	-	1413x Listening to radio and audio devices n.f.d.
14141 การใช้เทคโนโลยีคอมพิวเตอร์เพื่อการอ่าน	1.7	-	1.5	1.8	1.5	1.4	1.8	-	-	14141 Using computer technology for reading
14142 การใช้เทคโนโลยีคอมพิวเตอร์เพื่อการดู/การฟัง	1.6	3.5	2.9	1.3	1.6	4.5	1.1	-	-	14142 Using computer technology for video/audio
14143 การใช้อินเทอร์เน็ต, การดาวน์โหลด, การอัปโหลด	1.8	0.8	1.6	1.4	1.6	1.7	2.1	3.2	-	14143 Surfing the Internet; downloading; uploading
1414x การใช้เทคโนโลยีคอมพิวเตอร์, ซึ่งมีได้เฉพาะเอเชีย	-	-	-	-	-	-	-	-	-	1414x Using computer technology n.f.d.
14200 การไปห้องสมุด	0.5	0.7	0.7	0.5	0.5	-	0.5	-	-	14200 Visiting library
14900 การเดินทางที่เกี่ยวข้องกับสื่อมวลชน	0.4	0.6	0.5	0.4	0.3	0.3	0.4	-	-	14900 Travel related to mass media
14900 สื่อมวลชน, ซึ่งมีได้ทั้งประเภทในวันขึ้น	-	-	-	-	-	-	-	-	-	14900 Mass media n.e.c.

ตารางที่ 5 เวลาที่ใช้โดยเฉลี่ยของประชากรอายุตั้งแต่ 10 ปีขึ้นไป จำแนกตามกิจกรรมหลัก และระดับการศึกษาที่สำเร็จ ภาคเหนือ (ต่อ)

TABLE 5 AVERAGE TIME OF PARTICIPANTS 10 YEARS OF AGE AND OVER BY MAIN ACTIVITY AND EDUCATIONAL ATTAINMENT, NORTHERN REGION (Contd.)

หน่วยเป็นชั่วโมงต่อวัน : Hour per day

กิจกรรมหลัก	รวม	ไม่มี การศึกษา	ต่ำกว่า ประถมศึกษา Less than Elementary	ประถม ศึกษา Elementary	มัธยมศึกษา		อุดมศึกษา	อื่นๆ	ไม่ทราบ	Main Activity
					ตอนต้น Lower Secondary	ตอนปลาย Upper Secondary				
	Total	None	Elementary	Elementary	Lower Secondary	Upper Secondary	Higher	Others	Unknown	
15 การดูแลและการดำรงชีวิตส่วนบุคคล	12.1	13.9	12.6	11.8	11.5	11.5	11.2	12.3	12.7	15 Personal care and maintenance
15111 การนอนหลับตอนกลางคืน/การนอนหลับตามปกติ	8.4	9.0	8.5	8.5	8.2	7.9	8.0	8.6	7.0	15111 Night sleep/essential sleep
15112 การนอนหลับ/การงีบหลับ	1.8	2.4	1.8	1.6	1.6	1.7	1.7	1.5	-	15112 Incidental sleep/naps
15113 การนอนไม่หลับ	1.7	2.5	1.7	1.7	1.0	1.6	1.1	-	-	15113 Sleeplessness
1511x การนอนและกิจกรรมที่เกี่ยวข้อง ซึ่งมีได้ระบุรายละเอียด	-	-	-	-	-	-	-	-	-	1511x Sleep and related activities n.f.d.
15121 การรับประทานอาหาร/อาหารว่าง	1.4	1.4	1.4	1.4	1.4	1.4	1.3	1.5	0.8	15121 Eating meals/snack
15122 การดื่มที่นอกเหนือจากการดื่มพร้อมกับอาหารหรืออาหารว่าง	0.7	0.6	0.7	0.8	0.8	0.6	0.5	0.8	0.5	15122 Drinking other than with meal or snack
1512x การรับประทานอาหารและเครื่องดื่ม ซึ่งมีได้ระบุรายละเอียด	-	-	-	-	-	-	-	-	-	1512x Eating and drinking n.f.d.
15131 การดูแลตนเองในชีวิตส่วนบุคคล	0.9	0.8	0.9	0.9	0.9	1.0	1.0	1.2	1.7	15131 Personal hygiene and care
15132 การดูแลสุขภาพ/ด้านการแพทย์ด้วยตนเอง	2.1	1.3	2.1	1.1	5.3	1.4	2.1	-	-	15132 Health/medical care to oneself
15141 การได้รับการดูแลส่วนบุคคลจากผู้อื่น	1.2	1.1	1.2	1.5	0.6	1.3	1.5	-	-	15141 Receiving personal care from others
15142 การได้รับการดูแลสุขภาพ/ด้านการแพทย์จากผู้อื่น	2.3	2.2	2.5	1.9	3.0	1.5	1.7	-	-	15142 Receiving health/medical care from others
15151 การสวดมนต์ การทำสมาธิ และการทำกิจกรรมทางจิตวิญญาณอื่นๆ	0.5	0.6	0.5	0.3	0.5	0.5	0.4	0.2	-	15151 Private prayer, meditation, and other informal spiritual activities
15152 การมีส่วนร่วมในกิจกรรมทางศาสนา (การปฏิบัติตามหลักพิธี/ข้อบังคับทางศาสนา)	1.5	1.1	1.4	1.7	1.7	2.4	1.7	0.7	-	15152 Participating in religious activities (formal practice of religion)
15161 การไม่ทำกิจกรรมใดๆ : การพักผ่อน การผ่อนคลาย	1.2	1.9	1.4	0.9	0.9	1.0	0.9	0.8	1.5	15161 Doing nothing; resting; relaxing
15162 การสูบบุหรี่	0.8	0.9	1.0	0.6	0.3	0.6	0.2	-	-	15162 Smoking
15163 การเฝ้าระวัง/การดูแลสุขภาพ การคิด การวางแผน	2.0	0.3	0.5	0.8	0.7	-	3.0	-	-	15163 Reflecting/meditating, thinking, planning
15200 การเดินทางที่เกี่ยวข้องกับกิจกรรมการดูแลและการดำรงชีวิตส่วนบุคคล	0.8	0.7	0.8	0.8	0.7	0.8	0.8	0.8	1.2	15200 Travel related to personal care and maintenance activities
15900 กิจกรรมการดูแลและการดำรงชีวิตส่วนบุคคล ซึ่งมีได้จัดประเภทไว้เป็นอื่น	1.5	0.3	-	1.4	0.3	-	1.8	-	-	15900 Personal care and maintenance activities n.e.c.

ตารางที่ 6 เวลาที่ใช้โดยเฉลี่ยของประชากรอายุตั้งแต่ 15 ปีขึ้นไป จำแนกตามกิจกรรมหลัก และอาชีพ ภาคเหนือ

TABLE 6 AVERAGE TIME OF PARTICIPANTS 15 YEARS OF AGE AND OVER BY MAIN ACTIVITY, AND OCCUPATION, NORTHERN REGION

หน่วยเป็นชั่วโมงต่อวัน : Hour per day

กิจกรรมหลัก	อาชีพ Occupation										Main Activity	
	ผู้บัญญัติกฎหมายและผู้จัดการ & Managers	วิชาชีพด้านต่างๆ Profes-sional	วิชาชีพด้านเทคนิค Technicians	เสมียน Clerks	พนักงานบริการ Service Workers	ด้านการเกษตรและประมง Agricultural & Fishery	ด้านการค้าขายและช่างฝีมือ Craft & related trades	ผู้ปฏิบัติงานโรงงานเครื่องจักร Plant & Machine operators	อาชีพพื้นฐานต่างๆ Elementary occupation	แรงงานซึ่งมิได้จำแนกไว้ในหมวดอื่น		
	Total	8.5	8.3	8.7	9.1	6.5	8.9	9.1	8.4	-		
01	การทำงานในหน่วยงานเอกชน รัฐวิสาหกิจ รัฐบาล องค์การที่ไม่แสวงหากำไร (ทำงานในระบบ)	8.6	8.5	8.3	8.7	9.1	6.5	8.9	9.1	8.4	-	01 Formal sector work
01111	เวลาทำงานในงานหลัก	7.7	7.5	7.4	7.7	8.2	6.4	8.0	8.3	7.7	-	01111 Working time in main job
01112	เวลาทำงานในงานอื่นๆ	1.8	2.5	4.1	0.8	-	0.7	-	-	0.8	-	01112 Working time in other jobs
01113	เวลาทำงานของนักเรียน/นักศึกษาฝึกงาน และตำแหน่งที่เกี่ยวข้อง	6.5	-	-	-	1.0	-	8.2	-	-	-	01113 Working time as apprentice, intern and related positions
01114	การหยุดพักช่วงสั้นๆ และการถูกรบกวนขณะทำงาน	0.5	0.4	0.5	0.5	0.6	-	0.5	0.5	0.6	-	01114 Short breaks and interruptions from work
01115	การฝึกอบรมและการเรียนรู้ที่เกี่ยวข้องกับการทำงานในระบบ	3.8	5.5	3.0	1.5	3.7	-	3.6	1.6	1.7	-	01115 Training and studies in relation to work in the "formal sector"
0111x	เวลาทำงานในระบบ ซึ่งมีได้ระบุรายละเอียด	-	-	-	-	-	-	-	-	-	-	0111x Working time in "formal sector" employment n.f.d
01121	เวลาที่ใช้ในการรอก่อน/หลังการทำงาน	1.7	-	0.8	-	0.6	-	-	2.6	-	-	01121 Idle time before/after work
01122	การหยุดพักกลางวันจากการทำงาน	0.8	-	0.2	-	0.3	0.2	0.8	1.5	-	0.5	01122 Lunch break from work
01201	การทำงานที่ในระบบ	-	-	-	-	-	-	-	-	-	-	01201 Looking for work in the "formal sector"
01202	การหา/การรอตั้งธุรกิจในระบบ	-	-	-	-	-	-	-	-	-	-	01202 Looking for/setting up business in the "formal sector"
01300	การเดินทางที่เกี่ยวข้องกับการทำงานในระบบ	1.0	1.0	1.0	1.0	0.9	0.9	1.0	1.0	1.0	-	01300 Travel related to work in the "formal sector"
01900	การทำงานในระบบ ซึ่งมีได้ระบุประเภทไว้ในที่อื่น	2.6	3.0	-	-	-	-	-	-	2.2	-	01900 Work in the "formal sector" n.e.c.
02	การทำงานในกิจกรรมการผลิตขั้นต้นของครัวเรือน	7.0	5.9	1.6	1.9	2.0	3.8	7.3	2.7	5.2	7.2	02 Work for household in primary production activities
02111	การเพาะปลูกพืชและต้นไม้ พืชผักสวนครัว	6.2	5.2	4.8	2.9	4.1	6.3	2.9	5.8	6.9	-	02111 Growing of crops and trees; kitchen gardening
02112	การเลี้ยงสัตว์ การผลิตผลิตภัณฑ์จากสัตว์ การบริการสัตว์เลี้ยง	2.5	1.9	0.4	0.5	2.0	2.9	1.0	0.8	1.0	-	02112 Farming of animals; production of animal products; animal husbandry services
02113	การล่าสัตว์ การดักสัตว์ และการผลิตหนังสัตว์	2.2	-	-	-	-	2.3	2.7	-	1.9	-	02113 Hunting, trapping and production of animal skins
02114	การหาของป่า การตัดไม้ การเก็บหิน และกิจกรรมอื่นๆ ที่เกี่ยวข้องป่าไม้	3.5	1.0	0.5	-	1.5	3.8	1.5	8.3	2.9	-	02114 Gathering of wild products, woodcutting, gathering firewood and other forestry activities
02115	การประมงและการเลี้ยงสัตว์น้ำ/เลี้ยงสัตว์ที่อยู่ในน้ำ	3.0	3.5	-	4.0	2.8	3.5	1.4	2.3	3.5	-	02115 Fishing and fish/aquatic farming
02116	การทำงานเหมืองแร่และเหมืองหิน	7.1	7.0	-	-	-	-	-	7.2	-	-	02116 Mining and quarrying
02117	การเก็บน้ำ	5.3	-	-	-	2.8	5.7	-	-	-	-	02117 Collecting water
02118	การฝึกอบรมและการเรียนรู้ที่เกี่ยวข้องกับการทำงานในกิจกรรมการผลิตขั้นต้นของครัวเรือน	1.9	1.3	-	-	-	2.2	-	-	-	-	02118 Training and studies in relation to work in primary production activities of households
0211x	เวลาทำงานในกิจกรรมการผลิตขั้นต้น ซึ่งมีได้ระบุรายละเอียด	-	-	-	-	-	-	-	-	-	-	0211x Working time in primary production activities n.f.d.
02121	การซื้อ/จัดหาวัตถุดิบเพื่อใช้ในกิจกรรมการผลิตขั้นต้นของครัวเรือน	0.4	-	-	-	1.2	0.4	0.7	-	0.3	-	02121 Purchasing/acquiring inputs/supplies used for primary production activities of households
02122	การขาย/การจัดการการผลิตที่ได้จากกิจกรรมการผลิตขั้นต้นของครัวเรือน	2.3	1.5	-	-	3.6	2.4	2.6	-	1.1	-	02122 Selling/disposing of outputs of primary production activities of households
02201	การทำงานในกิจกรรมการผลิตขั้นต้นซึ่งเป็นผู้ประกอบการครัวเรือน	0.3	-	-	-	-	0.3	-	-	-	-	02201 Looking for work in primary production activities in household enterprise
02202	การหา/การรอตั้งธุรกิจในกิจกรรมการผลิตขั้นต้นซึ่งเป็นผู้ประกอบการครัวเรือน	-	-	-	-	-	-	-	-	-	-	02202 Looking for/setting up business in primary production activities in household enterprise
02300	การเดินทางที่เกี่ยวข้องกับการเดินทางกลับบ้านของครัวเรือน	1.0	1.1	0.5	0.8	0.3	0.7	1.0	0.6	0.8	0.9	02300 Travel related to primary production activities of households
02900	การทำงานในกิจกรรมการผลิตขั้นต้นของครัวเรือน ซึ่งมีได้ระบุประเภทไว้ในที่อื่น	-	-	-	-	-	-	-	-	-	-	02900 Work for households in primary production activities n.e.c.

ตารางที่ 6 เวลาที่ใช้โดยเฉลี่ยของประชากรอายุตั้งแต่ 15 ปีขึ้นไป จำแนกตามกิจกรรมหลัก และอาชีพ ภาคเหนือ (ต่อ)

TABLE 6 AVERAGE TIME OF PARTICIPANTS 15 YEARS OF AGE AND OVER BY MAIN ACTIVITY, AND OCCUPATION, NORTHERN REGION (Contd.)

หน่วยเป็นชั่วโมงต่อวัน : Hour per day

กิจกรรมหลัก	อาชีพ Occupation										Main Activity	
	ผู้บัญญัติกฎหมาย และ ผู้จัดการ & Managers	วิชาชีพ ด้านต่างๆ Profes-sional	วิชาชีพ ด้านเทคนิค Technicians	เสมียน ด้านเทคนิค Clerks	บริการ Service Workers	พนักงาน ด้านการเกษตร และประมง Agricultural & Fishery	ด้านความ สามารถทางฝีมือ Craft & related trades	ผู้ปฏิบัติงาน โรงงานเครื่องจักร Plant & Machine operators	อาชีพอื่น ฐานต่างๆ Elementary occupation	คนงานซึ่งมิ ได้จำแนกไว้ในหมวดอื่น Not-classifiable		
03	6.5	10.6	6.7	2.5	2.1	4.1	4.0	7.2	8.0	5.2	-	03 Work for household in non-primary production activities
03111	6.2	6.9	0.8	-	2.3	2.9	4.4	6.6	8.3	4.3	-	03111 Processing of food products
03112	7.0	15.3	4.8	-	-	3.8	0.7	5.0	6.3	3.9	-	03112 Making of other food products and beverages
03113	6.9	-	5.2	-	-	3.3	3.6	7.4	6.8	6.2	-	03113 Making textiles, wearing apparel, leather and associated products
03114	5.8	6.5	8.3	2.8	2.4	4.7	4.1	6.7	7.9	4.8	-	03114 Craft-making using all types of materials
03115	5.0	-	-	-	-	-	-	5.0	-	-	-	03115 Tobacco preparing and curing
03116	7.7	8.3	-	-	-	-	-	7.4	-	-	-	03116 Making bricks, concrete slabs, hollow blocks, tiles etc.
03117	-	-	-	-	-	-	-	-	-	-	-	03117 Making herbal and medicinal preparations
03118	-	-	-	-	-	-	-	-	-	-	-	03118 Training and studies in relation to work in non-primary production activities of households
0311x	-	-	-	-	-	-	-	-	-	-	-	0311x Working time in non-primary production activities n.f.d
03121	2.0	-	-	1.0	-	1.0	1.0	2.3	-	-	-	03121 Purchasing/acquiring inputs
03122	3.5	1.9	-	-	-	-	-	3.7	-	-	-	03122 Selling/disposing of outputs of non-primary production activities of households
03201	-	-	-	-	-	-	-	-	-	-	-	03201 Looking for work in non-primary production activities in household enterprise
03202	-	-	-	-	-	-	-	-	-	-	-	03202 Looking for/setting up business in non-primary production activities in household enterprise
03300	0.8	0.8	-	1.2	0.2	0.3	0.6	0.8	0.9	0.9	-	03300 Travel related to non-primary production of household
03900	4.3	2.7	-	-	-	-	-	-	-	8.8	-	03900 Work for household in non-primary production activities n.e.c.
04	8.2	8.8	5.8	7.2	9.5	2.1	7.1	8.4	5.8	8.8	-	04 Work for household in construction activities
04111	7.0	8.9	4.2	5.8	-	1.8	6.5	8.0	-	7.6	-	04111 Construction and repair for own capital formation
04112	7.4	7.4	-	7.7	8.5	0.4	7.3	7.6	5.4	7.8	-	04112 Construction and repair of buildings, roads, dams and other structures
04113	7.8	-	-	-	-	-	-	-	-	7.8	-	04113 Community-organized construction
04114	0.7	-	-	-	-	-	-	0.7	-	-	-	04114 Training and studies in relation to work in construction activities in household enterprise
0411x	-	-	-	-	-	-	-	-	-	-	-	0411x Working time in construction activities n.f.d.
04120	0.5	-	-	-	-	-	-	0.5	-	-	-	04120 Purchasing/acquiring inputs/supplies for construction activities for household production
04201	1.9	-	-	-	-	-	-	6.7	-	0.2	-	04201 Looking for work in construction activities in household enterprise
04202	8.2	-	-	-	-	-	-	-	-	-	-	04202 household enterprise
04300	1.0	1.2	1.7	0.7	1.0	0.7	0.8	1.0	1.0	1.0	-	04300 Travel related to construction activities of households
04900	-	-	-	-	-	-	-	-	-	-	-	04900 Work for household in construction activities n.e.c.

ตารางที่ 6 เวลาที่ใช้โดยเฉลี่ยของประชากรอายุตั้งแต่ 15 ปีขึ้นไป จำแนกตามกิจกรรมหลัก และอาชีพ ภาคเหนือ (ต่อ)

TABLE 6 AVERAGE TIME OF PARTICIPANTS 15 YEARS OF AGE AND OVER BY MAIN ACTIVITY, AND OCCUPATION, NORTHERN REGION (Contd.)

หน่วยเป็นชั่วโมงต่อวัน : Hour per day

กิจกรรมหลัก	อาชีพ Occupation										Main Activity		
	ผู้บัญญัติกฎหมายและผู้จัดการ & Legislators & Managers	วิชาชีพด้านต่างๆ Profes-sional	วิชาชีพด้านเทคนิค Technicians	เสมียน Clerks	พนักงานบริการ Service Workers	ด้านการเกษตรและประมง Agricultural & Fishery	ด้านความชำนาญฝีมือ Craft & related trades	ผู้ปฏิบัติงานโรงงานเครื่องจักร Plant & Machine operators	อาชีพพื้นฐานต่างๆ Elementary occupation	งานซึ่งมีได้จําแก่ไว้ในหมวดอื่น			
05 การทำงานในการให้บริการที่ก่อให้เกิดรายได้ของครัวเรือน	7.8	7.6	3.9	4.1	7.6	8.9	3.9	6.4	7.6	7.6	7.6	-	05 Work for household providing services for income
05111 การเตรียมและการขายอาหารและเครื่องดื่มปรุงขึ้นเอง	6.9	3.7	2.9	2.0	1.8	7.8	3.1	2.7	7.0	6.8	6.8	-	05111 Preparing and selling food and beverage
05112 การค้าขาย การขายตามบ้าน การขายตามข้างถนน การขายเร่	7.2	7.9	2.2	6.1	7.8	7.9	3.4	5.0	5.4	6.4	6.4	-	05112 Petty trading, door-to-door vending, street vending, hawking
05121 การประกอบ การติดตั้ง การปรับตั้งเครื่องมือ การบำรุงรักษา และการซ่อมแซมเครื่องมือเครื่องจักร	5.0	2.7	-	2.1	-	3.6	1.7	6.3	4.0	3.5	3.5	-	05121 Fitting, installing, tool setting, maintaining and repairing tools and machinery
05122 การซ่อมแซมยานยนต์	7.0	6.1	-	6.2	3.3	0.3	7.4	1.5	1.5	7.2	7.2	-	05122 Repair of vehicles
05123 การซ่อมแซมของใช้ส่วนบุคคล	3.8	-	-	-	-	3.4	2.5	4.1	-	-	-	-	05123 Repair of personal goods
05124 การซ่อมแซมของใช้ในครัวเรือน	7.5	-	-	-	-	-	2.2	7.7	-	-	-	-	05124 Repair of household goods
05131 การให้เช่าห้อง ที่พัก และงานที่เกี่ยวข้อง	3.6	6.1	-	5.3	-	1.2	1.0	0.3	-	7.8	7.8	-	05131 Renting out rooms, sleeping space and associated work
05132 การใช้เงินยืมและการเรียกเก็บเงินคืน; การแลกเปลี่ยนเงินตราต่างประเทศ	3.8	-	-	-	4.3	1.8	-	-	-	-	-	-	05132 Lending and collecting money; foreign exchange
05133 การพิมพ์ดีด การประมวลผลค่า การเขียนโปรแกรม การแปลงข้อมูลเป็นรหัส	7.0	5.5	8.3	-	7.0	-	-	7.5	-	-	-	-	05133 Typing, word-processing, programming, encoding
05134 การบัญชี การทำบัญชี การให้บริการด้านกฎหมาย และการให้บริการที่เกี่ยวข้อง	4.5	4.3	6.4	6.3	4.7	-	-	-	-	-	-	-	05134 Accounting, bookkeeping, legal and related services
05135 การสอนพิเศษ	4.5	-	3.4	3.2	-	-	5.3	1.0	-	7.2	7.2	-	05135 Tutoring
05136 การให้บริการทางการแพทย์และทันตกรรม	6.1	-	2.7	2.2	-	-	-	7.5	-	-	-	-	05136 Provision of medical and dental services
05137 การให้บริการด้านการพยาบาล/การบำบัดด้วยโรค	2.0	-	-	2.7	-	-	2.0	-	-	0.8	0.8	-	05137 Provision of nursing/therapy services
05141 การให้บริการดูแลส่วนบุคคล	6.4	5.9	2.0	3.7	-	6.9	0.4	-	-	5.1	5.1	-	05141 Provision of personal care services
05142 การให้บริการดูแลสภาพที่ไม่ใช่เพื่อการบำบัดรักษาโรค	3.9	-	1.0	3.5	-	7.3	-	-	-	2.3	2.3	-	05142 Provision of non-professional health-care
05151 การขนส่งสินค้า	7.8	5.5	-	-	4.5	0.3	4.4	-	8.7	6.9	6.9	-	05151 Transporting goods
05152 การขนส่งผู้โดยสาร	5.9	5.9	-	-	11.0	2.4	4.1	2.8	6.7	9.6	9.6	-	05152 Transporting passengers
05160 การให้บริการในครัวเรือนโดยได้รับค่าตอบแทน	7.1	-	-	-	-	8.6	6.7	2.5	6.5	6.9	6.9	-	05160 Providing paid domestic services
05170 การฝึกอบรมและการเรียนที่เกี่ยวข้องกับการทำงานในกิจกรรมบริการ	4.2	4.5	-	-	1.7	2.8	7.5	-	-	-	-	-	05170 Training and studies related to work in service activities
05201 การทำงานในกิจกรรมบริการซึ่งเป็นธุรกิจของครัวเรือน	5.6	-	-	-	-	-	-	-	-	5.6	5.6	-	05201 Looking for work in service activities in household enterprise
05202 การทํางานหรือตั้งธุรกิจนกิจกรรมบริการซึ่งเป็นธุรกิจของครัวเรือน	2.8	5.2	-	-	-	0.7	-	-	-	-	-	-	05202 Looking for/setting up business in service activities in household.
05300 การเดินทางที่เกี่ยวข้องกับการให้บริการที่ก่อให้เกิดรายได้	1.1	1.2	0.4	0.7	1.2	1.1	1.3	1.0	0.8	1.1	1.1	-	05300 Travel related to providing services for income
05900 การทำงานด้านกรให้บริการที่ก่อให้เกิดรายได้ของครัวเรือน ซึ่งมิได้จัดประเภทไว้ในที่อื่น	6.0	6.9	4.6	6.7	5.3	6.6	3.4	7.9	2.7	5.8	5.8	-	05900 Work for household providing services for income n.e.c.

ตารางที่ 6 เวลาที่ใช้โดยเฉลี่ยของประชากรอายุตั้งแต่ 15 ปีขึ้นไป จำแนกตามกิจกรรมหลัก และอาชีพ ภาคเหนือ (ต่อ)
 TABLE 6 AVERAGE TIME OF PARTICIPANTS 15 YEARS OF AGE AND OVER BY MAIN ACTIVITY, AND OCCUPATION, NORTHERN REGION (Contd.)

กิจกรรมหลัก	อาชีพ Occupation										Main Activity					
	ผู้บัญญัติกฎหมายและผู้จัดการ & Legislators & Managers		วิชาชีพด้านเทคนิค & Technicians		เสมียน & Clerks		พนักงานบริการ & Service Workers		ด้านความชำนาญ & Craft & related trades			ผู้ปฏิบัติงานโรงงานเครื่องจักร & Plant & Machine operators		อาชีพพื้นฐาน & Elementary occupation		คณงานซึ่งมีได้จำแนกไว้ในหมวดอื่น
	Total	1.7	1.9	2.0	1.8	2.2	2.3	2.1	1.8	2.1		1.8	2.1	2.1	06	
การให้บริการในครัวเรือนของตนเอง โดยไม่รับค่าตอบแทน	2.2	1.7	1.9	2.0	1.8	2.2	2.3	2.1	1.8	2.1	1.8	2.1	2.1	06	Providing unpaid domestic services for own final use within household	
06111 การจัดการด้านอาหาร	1.3	1.0	0.9	1.1	1.1	1.1	1.4	1.3	1.0	1.3	1.0	1.3	-	06111	Food management	
06112 การทำความสะอาดและการดูแลรักษาที่อยู่อาศัยและบริเวณโดยรอบ	0.8	0.8	0.8	0.8	0.8	0.8	0.8	0.8	0.8	0.8	0.8	0.8	-	06112	Cleaning and upkeep of dwelling and surroundings	
06113 การตกแต่ง การบำรุงรักษา และการซ่อมแซมสิ่งๆ น้อยๆ ด้วยตนเอง	1.4	0.9	0.8	1.3	1.0	0.9	1.7	0.6	1.6	0.6	1.6	1.2	-	06113	Do-it-yourself decoration, maintenance and small repairs	
06114 การดูแลสิ่งของและรองเท้า	0.9	0.8	1.0	1.0	0.9	0.9	0.9	0.9	0.8	0.9	0.8	0.9	-	06114	Care of textiles and footwear	
06115 การจัดการครัวเรือน	0.5	0.2	0.4	0.5	-	0.5	0.5	-	0.7	0.3	0.7	0.3	-	06115	Household management	
06116 การดูแลสัตว์เลี้ยง	0.6	0.7	0.7	0.7	0.6	1.3	0.5	0.8	0.7	0.5	0.7	0.5	-	06116	Pet care	
06121 การเลือกซื้อ/การรับบริการ และกิจกรรมที่เกี่ยวข้อง	0.6	0.5	0.7	0.7	0.6	0.8	0.5	0.5	0.5	0.5	0.5	0.5	-	06121	Shopping for/purchasing of goods and related activities	
06122 การเลือกซื้อ/การรับบริการ และกิจกรรมที่เกี่ยวข้อง	1.2	3.6	1.0	0.5	-	0.7	1.2	1.5	1.6	1.5	1.6	0.4	-	06122	Shopping for/availling of services and related activities	
06200 การเดินทางที่เกี่ยวข้องกับการให้บริการในครัวเรือนโดยไม่ได้รับค่าตอบแทน	0.6	0.6	0.6	0.7	0.5	0.7	0.6	0.6	0.6	0.6	0.6	0.5	-	06200	Travel related to provision of unpaid domestic services	
06900 การบริการในครัวเรือนโดยไม่ได้รับค่าตอบแทน ซึ่งมีได้จัดประเภทไว้ในที่อื่น	0.8	-	-	-	-	0.3	1.2	0.7	-	0.7	-	0.5	-	06900	Unpaid domestic services n.e.c.	
07 การให้บริการดูแลสมาชิกในครัวเรือน โดยไม่ได้รับค่าตอบแทน	1.8	2.5	2.4	1.4	1.8	1.8	1.6	1.7	1.6	1.7	1.6	1.8	-	07	Providing unpaid caregiving services to household members	
07111 การดูแลเด็กทางด้านร่างกาย	1.7	1.7	2.7	1.7	1.8	1.7	1.5	1.8	1.9	1.8	1.9	1.6	-	07111	Caring for children/physical care	
07112 การสอน การฝึกอบรม การช่วยเหลือเด็ก	0.9	1.0	0.8	1.3	0.8	1.0	0.9	0.9	0.8	0.9	0.8	1.1	-	07112	Teaching, training, helping children	
07113 การพาลูกไปเยี่ยมญาติต่าง ๆ	0.5	0.5	0.5	0.2	0.6	0.6	0.5	0.3	0.5	0.3	0.5	0.5	-	07113	Accompanying children to places	
07114 การดูแลผู้ป่วยรวมถึงให้อาหาร	1.5	-	0.8	1.1	1.3	3.1	1.4	0.8	1.1	0.8	1.1	1.3	-	07114	Minding children (passive care)	
07121 การดูแลผู้สูงอายุทางด้านร่างกาย	1.3	0.5	2.6	-	0.6	0.8	1.1	1.8	2.2	1.8	2.2	1.8	-	07121	Caring for adults/physical care	
07122 การดูแลผู้สูงอายุทางด้านอารมณ์	0.5	-	-	-	-	-	-	0.5	-	-	-	-	-	07122	Caring for adults/emotional support	
07123 การดูแลผู้สูงอายุชั้นกลางต่าง ๆ	0.7	0.7	-	0.3	0.3	0.3	2.5	-	-	-	-	0.3	-	07123	Accompanying adults to places	
07200 การเดินทางที่เกี่ยวข้องกับการให้บริการดูแลสมาชิกในครัวเรือนโดยไม่ได้รับค่าตอบแทน	0.7	1.4	0.7	0.9	0.4	0.8	0.7	0.8	0.4	0.8	0.4	0.6	-	07200	Travel related to unpaid caregiving services to household members	
07900 การให้บริการดูแลสมาชิกในครัวเรือนโดยไม่ได้รับค่าตอบแทน ซึ่งมีได้จัดประเภทไว้ในที่อื่น	1.5	-	-	-	-	-	-	1.5	-	-	-	-	-	07900	Providing unpaid caregiving services to household members n.e.c.	

หน่วยเป็นชั่วโมงต่อวัน : Hour per day

ตารางที่ 6 เวลาที่ใช้โดยเฉลี่ยของประชากรอายุตั้งแต่ 15 ปีขึ้นไป จำแนกตามกิจกรรมหลัก และอาชีพ ภาคเหนือ (ต่อ)

TABLE 6 AVERAGE TIME OF PARTICIPANTS 15 YEARS OF AGE AND OVER BY MAIN ACTIVITY, AND OCCUPATION, NORTHERN REGION (Contd.)

หน่วยเป็นชั่วโมงต่อวัน : Hour per day

กิจกรรมหลัก	อาชีพ Occupation										Main Activity
	ผู้บัญญัติกฎหมาย และ ผู้จัดการ & Managers	วิชาชีพ ด้านต่างๆ Profes-sional	วิชาชีพ ด้านเทคนิค Technicians	เสมียน บัณฑิต Service Clerks	พนักงาน บริการ Service Workers	ด้านการเกษตร และประมง Agricultural & Fishery	ด้านความ สามารถทางฝีมือ Craft & related trades	ผู้ปฏิบัติงาน โรงงานเครื่องจักร Plant & Machine operators	อาชีพอื่น ฐานต่างๆ Elementary occupation	คนงานซึ่งมิได้จำแนกไว้ในหมวดอื่น Not-classifiable	
Total	3.5	2.3	1.8	1.1	2.8	3.6	4.1	3.3	2.3	-	08 Providing community services and help to other households
08 การให้บริการชุมชนและการให้ความช่วยเหลือครัวเรือน	3.2	3.5	1.8	1.1	2.8	3.6	4.1	3.3	2.3	-	08 Providing community services and help to other households
08111 การให้ความช่วยเหลือครัวเรือนเริ่มต้นการบำรุงรักษาและการจัดการครัวเรือน	3.2	3.5	1.5	0.3	2.3	3.6	4.0	3.1	2.9	-	08111 Household maintenance and management as help to other households
08112 การให้ความช่วยเหลือครัวเรือนขั้นต้นการเลือกซื้อ/การซื้อสินค้าและการรับบริการ	0.8	0.8	2.7	0.7	0.8	0.5	1.0	-	0.7	-	08112 Shopping for/purchasing of goods and services as help to other households
08113 การให้ความช่วยเหลือครัวเรือนขั้นต้นการก่อสร้าง การปรับปรุงสิ่ง และการซ่อมแซมที่อยู่อาศัย ฯลฯ	1.1	0.7	-	-	1.7	1.1	-	-	1.2	-	08113 Construction
08114 การให้ความช่วยเหลือครัวเรือนขั้นต้นการซ่อมแซมสินค้าอุปโภคบริโภคและของใช้ในครัวเรือน	1.0	-	-	-	-	1.0	-	-	-	-	08114 Repairs of consumer and household goods as help to other households
08115 การให้ความช่วยเหลือครัวเรือนขั้นต้นที่ได้รับค่าตอบแทนด้านธุรกิจ/ฟาร์มและการจ้างงาน	4.0	4.7	0.2	2.0	1.6	4.6	4.3	0.9	4.9	-	08115 Unpaid help in business/farm and employment as help to other households
08116 การให้ความช่วยเหลือครัวเรือนขั้นต้นด้านการดูแลเด็ก	2.6	-	0.7	2.8	0.7	1.8	0.7	1.5	0.6	-	08116 Childcare as help to other households
08117 การให้ความช่วยเหลือครัวเรือนขั้นต้นการดูแลผู้ใหญ่	1.8	1.0	2.7	10.8	1.2	2.7	1.9	0.8	1.2	-	08117 Adult care as help to other households
08118 การให้ความช่วยเหลือครัวเรือนขั้นต้นการขนส่ง	2.7	-	1.7	-	2.8	-	-	-	-	-	08118 Transportation assistance to other households
08121 การทำงานเพื่อชุมชน : การทำอาหารเพื่อร่วมฉลองกับชุมชน ฯลฯ	2.8	-	-	-	0.9	2.9	-	-	3.3	-	08121 Community organized work cooking for collective celebrations etc.
08122 การทำงานเกี่ยวกับซ่อมแซมถนน/อาคาร การเสริมพื้นที่ดินชุมชน (ถนน ตลาด ฯลฯ)	2.2	-	-	-	3.5	2.1	-	-	1.7	-	08122 Work on road/building repair
08123 การจัดการและการทำงานงานที่ชุมชนในการให้ความช่วยเหลือแก่หมู่บ้านท้องถิ่นอื่น	1.8	-	-	-	-	1.0	-	-	1.9	-	08123 Organizing and work on community-based assistance to villages, other sublocations
08124 การจัดการและการทำงานงานที่ชุมชนในการให้ความช่วยเหลือครอบครัวและบุคคล	7.6	9.2	-	-	1.0	6.8	3.0	-	-	-	08124 Organizing and work on community-based assistance to families and individuals
08131 การทำงานอาสาสมัครที่ให้บริการ (ไม่ได้ให้ความช่วยเหลือบุคคลอื่นโดยตรง)	2.3	0.5	-	-	-	2.9	4.7	-	-	-	08131 Volunteer work for organizations (not directly for individuals)
08132 การทำงานอาสาสมัครในองค์กร (ให้ความช่วยเหลือบุคคลอื่นโดยตรง)	6.3	-	-	0.3	1.0	9.0	5.5	-	-	-	08132 Volunteer work through organizations (extended directly to individuals)
08200 การเข้าร่วมประชุม	1.9	1.1	3.3	1.7	1.7	1.9	2.0	2.3	1.8	-	08200 Attendance in meetings
08300 การมีส่วนร่วมในความเป็นนิคมของส่วนรวมและความรับผิดชอบที่เกี่ยวเนื่อง	0.8	-	-	-	0.8	1.3	-	-	0.2	-	08300 Involvement in civic and related responsibilities
08400 การเดินทางที่เกี่ยวข้องกับการให้ความช่วยเหลือครัวเรือนและการให้บริการชุมชน	0.8	0.8	1.4	1.1	0.5	0.8	0.6	1.1	0.6	-	08400 Travel related to community services and help to other households
08900 การให้ความช่วยเหลือครัวเรือนอื่นและการให้บริการชุมชน ซึ่งมิได้จัดประเภทไว้ในที่อื่น	-	-	-	-	-	-	-	-	-	-	08900 Community services and help to other households n.e.c.

ตารางที่ 6 เวลาที่ใช้โดยเฉลี่ยของประชากรอายุตั้งแต่ 15 ปีขึ้นไป จำแนกตามกิจกรรมหลัก และอาชีพ ภาคเหนือ (ต่อ)

TABLE 6 AVERAGE TIME OF PARTICIPANTS 15 YEARS OF AGE AND OVER BY MAIN ACTIVITY, AND OCCUPATION, NORTHERN REGION (Contd.)

หน่วยเป็นชั่วโมงต่อวัน : Hour per day

กิจกรรมหลัก	อาชีพ Occupation										Main Activity	
	ผู้บัญญัติกฎหมายและผู้จัดการ & Managers	วิชาชีพด้านต่างๆ Profes-sional	วิชาชีพด้านเทคนิค Technicians	เสมียน Clerks	พนักงานบริการ Service Workers	ด้านการเกษตรและประมง Agricultural & Fishery	ด้านความชำนาญทางฝีมือ Craft & related trades	ผู้ปฏิบัติงานโรงงานเครื่องจักร Plant & Machine operators	อาชีพพื้นฐานต่างๆ Elementary occupation	งานซึ่งมิได้จำแนกไว้ในหมวดอื่น Not-classifiable		
09 การเรียนรู้	3.7	1.8	1.7	7.0	2.8	3.6	4.5	6.7	2.5	3.3	-	09 Learning
09111 การเรียนในโรงเรียน/มหาวิทยาลัย	5.6	-	5.2	6.0	-	4.2	6.3	8.4	-	3.3	-	09111 School/university attendance
09112 การพูด/การเขียนช่วงกลางวัน ในสถานศึกษาทั่วไป	0.8	0.5	0.6	-	-	-	0.9	0.5	-	0.3	-	09112 Breaks/waiting at place of general education
09113 การเรียนด้วยตนเองในหลักสูตรการศึกษาทางไกล (วีซีดี สื่อทางเสียง ระบบออนไลน์)	-	-	-	-	-	-	-	-	-	-	-	09113 Self-study for distance education course work (video, audio, online)
09120 การทำกรบ้าน การทอผ้า การเย็บปักถักร้อย การวิจัยและกิจการที่เกี่ยวกับการศึกษาทั่วไป	2.2	2.0	1.5	2.4	2.6	1.4	1.8	2.0	2.5	2.8	-	09120 Homework, course review, research related to general education
09130 การเรียนเพิ่มเติม การศึกษานอกระบบ และหลักสูตรในช่วงเวลาว่าง	3.7	3.0	-	-	-	3.8	-	-	-	-	-	09130 Additional study, non-formal education and courses during free time
09140 การฝึกอบรมและการเรียนเพื่อพัฒนาอาชีพ/วิชาชีพ	3.4	-	-	0.5	-	6.7	3.0	-	-	-	-	09140 Career/professional development training and studies
09200 กิจกรรมอื่นๆ ที่เกี่ยวข้องกับกิจกรรมการเรียนรู้	0.5	-	-	-	-	0.5	-	-	-	0.5	-	09200 Other activities carried out in relation to learning activities
09300 การเดินทางที่เกี่ยวข้องกับการเรียนรู้	0.9	0.3	1.7	1.7	0.5	0.6	0.8	2.0	-	1.1	-	09300 Travel related to learning
09900 กิจกรรมการเรียนรู้ ซึ่งมีได้จัดประเภทไว้ในที่อื่น	-	-	-	-	-	-	-	-	-	-	-	09900 Learning activities n.e.c.
10 การเข้าสังคมและการมีส่วนร่วมในชุมชน	1.3	1.2	1.1	1.4	1.0	1.2	1.4	1.3	1.5	1.3	-	10 Socializing and community participation
10111 การพูดคุย การสนทนา	1.1	0.9	0.8	1.1	0.9	1.1	1.2	1.0	1.2	1.2	-	10111 Talking, conversing
10112 กิจกรรมการเข้าสังคม	2.1	2.5	4.2	1.5	3.2	2.5	1.9	2.3	1.6	2.0	-	10112 Socializing activities
10113 การอ่านและการเขียนจดหมาย	0.7	1.7	0.5	1.0	0.6	1.1	-	-	-	-	-	10113 Reading and writing mail
10114 กิจกรรมการไม่เข้าสังคม/การต่อต้านสังคม/การมองสังคมในแง่ลบ	0.3	-	-	-	-	0.3	-	-	-	-	-	10114 Unsocial/antisocial/negative social activities
1011x การเข้าสังคมและการติดต่อสื่อสาร ซึ่งมีได้ระบุรายละเอียด	-	-	-	-	-	-	-	-	-	-	-	1011x Socializing and communication n.f.d.
10121 การมีส่วนร่วมในเหตุการณ์ของทางวัฒนธรรม/ประวัติศาสตร์ของชุมชน	2.6	-	-	-	-	0.6	4.7	2.3	-	4.7	-	10121 Participating in community celebrations of cultural/historic events
10122 การมีส่วนร่วมในพิธีกรรม/เหตุการณ์ของชุมชน (ที่ไม่เกี่ยวข้องกันศาสนา)	2.8	0.5	8.8	-	-	2.6	2.8	2.6	3.7	2.1	-	10122 Participating in community rites/events (non-religious)
10123 การมีส่วนร่วมในงานสังคมของชุมชน (งานดนตรี งานเต้นรำ ฯลฯ)	-	-	-	-	-	-	-	-	-	-	-	10123 Participating in community social functions (music, dance etc.)
1012x การมีส่วนร่วมในชุมชน ซึ่งมีได้ระบุรายละเอียด	-	-	-	-	-	-	-	-	-	-	-	1012x Community participation n.f.d.
10200 การเดินทางที่เกี่ยวข้องกับการเข้าสังคมและการมีส่วนร่วมในชุมชน	0.7	0.7	1.2	0.7	0.5	0.7	0.7	0.6	0.6	0.6	-	10200 Travel related to socializing and community participation
10900 การเข้าสังคมและการมีส่วนร่วมในชุมชน ซึ่งมีได้จัดประเภทไว้ในที่อื่น	5.0	-	-	-	-	1.0	5.2	-	-	-	-	10900 Socializing and community participation n.e.c.

ตารางที่ 6 เวลาที่ใช้โดยเฉลี่ยของประชากรอายุตั้งแต่ 15 ปีขึ้นไป จำแนกตามกิจกรรมหลัก และอาชีพ ภาคเหนือ (ต่อ)

TABLE 6 AVERAGE TIME OF PARTICIPANTS 15 YEARS OF AGE AND OVER BY MAIN ACTIVITY, AND OCCUPATION, NORTHERN REGION (Contd.)

หน่วยเป็นชั่วโมงต่อวัน : Hour per day

กิจกรรมหลัก	อาชีพ Occupation										Main Activity		
	ผู้บัญญัติกฎหมาย และ ผู้จัดการ & Managers		วิชาชีพ ด้านต่างๆ Profes- sional	วิชาชีพ ด้านเทคนิค Technicians	บริการ Service Workers	เสมียน Clerks	พนักงาน บัณฑิต และประมง Agricultural & Fishery	ด้านเกษตรกรรม และที่เกี่ยวข้อง Craft & related trades	ด้านความ สามารถทางฝีมือ Plant & Machine operators	ผู้ปฏิบัติงาน โรงงานเครื่องจักร		อาชีพอื่น ฐานต่างๆ Elementary occupation: Not-classifiable	ผลงานซึ่งมี ใจจําแก่ไว้ในหมวดอื่น
	Total	Legislators & Managers	Profes- sional	Technicians	Service Workers	Clerks	Agricultural & Fishery	Craft & related trades	Plant & Machine operators	Elementary occupation: Not-classifiable		Other	
11 การเข้าชมอาคาร/สถานที่ทางวัฒนธรรม การบันเทิง และการกีฬา	2.2	2.2	3.5	-	0.5	3.1	2.1	2.2	-	-	1.0	-	11 Attending/visiting cultural, entertainment and sports events/venues
11111 การเข้าชมพิพิธภัณฑ์ หอแสดงงานศิลป์ อุทยานประวัติศาสตร์/วัฒนธรรม	2.1	-	-	-	2.1	-	-	0.8	-	-	-	-	11111 Visit museum, art gallery, historical/cultural park, heritage site
11112 การเข้าชมภาพยนตร์	2.6	-	2.6	-	-	-	-	-	-	-	-	-	11112 Attendance at movies/cinema
11113 การเข้าชมการแสดงที่โรงละคร โรงมโหรี สถานที่แสดงบัลเล่ต์ สถานที่แสดงดนตรี	1.0	-	-	-	-	-	1.0	-	-	-	-	-	11113 Attendance at theatre, opera, ballet, concerts
11119 การเข้าชมเหตุการณ์ทางวัฒนธรรมและอื่น ๆ	-	-	-	-	-	-	-	-	-	-	-	-	11119 Attendance at other specified mass cultural events
11120 การเข้าชมสวนสัตว์ สวนพฤกษศาสตร์ ศูนย์รวมความบันเทิง งานออกกําลังพัฒนาเสริมค้า ฯลฯ	1.6	2.2	-	-	1.5	-	1.5	-	-	-	1.2	-	11120 Attendance/visit to zoo, animal park
11131 การเข้าชมการแข่งขันกีฬาอาชีพ	3.2	-	-	-	-	-	7.5	-	-	-	0.3	-	11131 Attendance at professional sports events
11132 การเข้าชมการแข่งขันกีฬาสมัครเล่น	1.0	-	1.0	-	0.5	1.2	0.9	0.5	-	-	1.5	-	11132 Attendance at amateur sports events
11200 การเดินทางที่เกี่ยวข้องกับการเข้าชมสถานที่ทางวัฒนธรรม การบันเทิง และการกีฬา	1.0	-	1.1	-	-	1.3	0.7	1.9	-	-	1.4	-	11200 Travel related to attending/visiting cultural, entertainment and sports events/venues
11900 การเข้าชมสถานที่ทางวัฒนธรรม การบันเทิง และการกีฬา ซึ่งมีได้จัดประเภทไว้ในที่อื่น	1.2	-	0.5	-	-	-	1.2	-	-	-	-	-	11900 Attending/visiting sports, entertainment and cultural events/venues n.e.c.
12 งานอดิเรก การเล่นเกม และกิจกรรมยามว่างอื่นๆ	2.7	2.3	2.3	2.0	1.9	1.9	3.4	3.2	4.9	1.7	1.7	-	12 Hobbies, games and other pastime activities
12111 หัตถศิลป์	3.2	-	-	-	-	-	0.8	-	-	-	7.0	-	12111 Visual arts
12112 วรรณศิลป์	-	-	-	-	-	-	-	-	-	-	-	-	12112 Literary arts
12113 ศิลปะการแสดง (การเต้นรำ การแสดงดนตรี การแสดงละคร)	2.0	-	1.6	2.0	4.0	1.4	4.0	-	-	3.7	-	-	12113 Performing arts (dance, music, theatre)
1211x หัตถศิลป์ วรรณศิลป์ และศิลปะการแสดง ซึ่งมีได้ระบุรายละเอียด	-	-	-	-	-	-	-	-	-	-	-	-	1211x Visual, literary and performing arts n.f.d.
12120 งานอดิเรกที่ใช้ความเชี่ยวชาญเฉพาะอย่างและทักษะที่ควรที่เกี่ยวกับข้อ	1.3	-	-	-	1.2	1.2	-	-	2.9	0.8	-	-	12120 Technical hobbies and related courses
12131 เกมที่เล่นคนเดียว	-	-	-	-	-	-	-	-	-	-	-	-	12131 Solo games
12132 เกมไพ่ เกมที่เล่นบนกระดาน	2.8	-	-	-	3.2	7.5	-	-	-	0.7	-	-	12132 Card games, board games
12133 เกมคอมพิวเตอร์ (รวมถึง ตู้เกมหยอดเหรียญและวีดีโอเกม)	2.7	2.3	2.3	-	1.9	1.6	3.9	3.1	4.4	1.7	-	-	12133 Computer games (including arcade and video games)
12134 เกมที่เล่นเป็นกลุ่ม	-	-	-	-	-	-	-	-	-	-	-	-	12134 Social/group games
12135 การพนันหรือการเสี่ยงโชค	4.8	-	-	-	7.7	4.5	-	-	-	3.7	-	-	12135 Gambling
1213x การเล่นเกมและกิจกรรมยามว่างอื่นๆ ซึ่งมีได้ระบุรายละเอียด	-	-	-	-	-	-	-	-	-	-	-	-	1213x Playing games and other pastimes n.f.d.
12200 การเดินทางที่เกี่ยวข้องกับงานอดิเรก การเล่นเกม และกิจกรรมยามว่างอื่นๆ	0.9	-	1.0	-	0.7	0.9	-	-	1.3	0.2	-	-	12200 Travel related to hobbies, games and other pastimes
12900 งานอดิเรก การเล่นเกม และกิจกรรมยามว่างอื่นๆ ซึ่งมีได้จัดประเภทไว้ในที่อื่น	-	-	-	-	-	-	-	-	-	-	-	-	12900 Hobbies, games and other pastimes n.e.c.

ตารางที่ 6 เวลาที่ใช้โดยเฉลี่ยของประชากรอายุตั้งแต่ 15 ปีขึ้นไป จำแนกตามกิจกรรมหลัก และอาชีพ ภาคเหนือ (ต่อ)
 TABLE 6 AVERAGE TIME OF PARTICIPANTS 15 YEARS OF AGE AND OVER BY MAIN ACTIVITY, AND OCCUPATION, NORTHERN REGION (Contd.)

กิจกรรมหลัก	อาชีพ Occupation										Main Activity
	ผู้บัญญัติกฎหมายและผู้จัดการ	วิชาชีพด้านต่างๆ	วิชาชีพด้านเทคนิค	เสมียน	พนักงานบริการ	ช่างฝีมือ	ด้านความชำนาญ	ผู้ปฏิบัติงาน	อาชีพอื่น	คนงานซึ่งมิได้จำแนกไว้ในหมวดอื่น	
	Legislators & Managers	Profes-sional	Technicians	Clerks	Service Workers	Craft & related trades	Plant & Machine operators	Elementary occupation	Not-classifiable		
13	1.3	1.2	1.0	1.3	1.2	1.2	1.3	1.4	1.7	-	13
การมีส่วนร่วมในกีฬาในร่มและกลางแจ้ง และกิจกรรมที่เกี่ยวข้อง											
13111 การเดินและการเล่นทางไกล : การวิ่งและการวิ่งเหยาะๆ	0.9	1.0	0.8	0.9	0.7	0.9	0.9	0.8	1.0	-	13111 Walking and hiking; jogging and running
13112 การขี่จักรยาน การเล่นสเก็ต การเล่นสเก็ตบอร์ด	1.2	0.9	0.9	2.2	0.6	1.3	1.1	1.1	0.8	-	13112 Biking, skating, skateboarding
13113 เอลิติก โยคะ การออกกำลังกาย และโปรแกรมฟิตเนสอื่นๆ	1.0	1.0	0.9	1.3	0.7	0.8	1.0	1.3	0.9	-	13113 Aerobics, yoga, weight-training and other fitness programmes
13114 กีฬาประเภทเดี่ยวที่มีอุปกรณ์เป็นอุปกรณ์	1.3	1.4	0.6	0.5	1.5	1.2	1.3	1.6	1.8	-	13114 Ball games, individual sports
13115 กีฬาประเภททีมที่มีอุปกรณ์เป็นอุปกรณ์	1.5	1.2	1.5	1.6	1.6	1.7	1.4	1.5	1.8	-	13115 Ball games, team sports
13116 กีฬาทางน้ำ	1.2	-	1.2	-	-	-	-	-	-	-	13116 Water sports
13117 กีฬาฤดูหนาว/กีฬาน้ำแข็ง/กีฬาน้ำแข็ง	-	-	-	-	-	-	-	-	-	-	13117 Winter/ice/snow sports
13118 กีฬาที่มีการปะทะกัน	6.5	-	-	-	6.5	-	-	-	-	-	13118 Contact sports
13121 การเข้าค่ายพักแรม	0.5	-	-	-	-	0.7	-	-	0.3	-	13121 Camping
13122 การขี่ม้า	0.2	-	-	-	-	0.2	-	-	-	-	13122 Horseback-riding
13123 การขับขี่ยานพาหนะเพื่อการพักผ่อน การขี่จักรยาน	1.2	-	1.0	1.0	0.7	2.0	-	0.8	-	-	13123 Pleasure drives; sightseeing
13200 การเดินทางที่เกี่ยวข้องกับการมีส่วนร่วมในกีฬาในร่มและกลางแจ้ง และกิจกรรมที่เกี่ยวข้อง	0.5	0.5	0.5	0.4	0.6	0.7	0.5	0.6	0.4	0.5	13200 Travel related to indoor and outdoor sports participation and related courses
13900 การมีส่วนร่วมในกีฬาในร่มและกลางแจ้ง และกิจกรรมที่เกี่ยวข้อง ซึ่งมีผู้จัดประเภทไว้ที่อื่น	1.8	-	1.8	-	-	-	-	-	-	-	13900 Indoor and outdoor sports participation and related courses n.e.c.
14	2.4	2.8	2.9	2.9	2.6	2.3	2.5	2.4	2.4	2.4	14
สื่อมวลชน											
14111 การอ่านหนังสือ	1.6	1.6	2.0	1.1	2.1	0.8	1.4	0.8	-	1.3	14111 Reading books
14112 การอ่านวารสารหรือสิ่งพิมพ์ที่ออกตามกำหนดเวลา	0.7	0.7	0.7	0.8	0.5	0.7	1.1	0.6	0.7	0.6	14112 Reading periodicals
14119 การอ่านสิ่งพิมพ์เฉพาะอื่นๆ	1.1	4.4	0.7	4.3	0.8	0.8	1.0	-	1.3	-	14119 Reading other specified materials
1411x การอ่าน ซึ่งมีผู้ระบุรายละเอียด	-	-	-	-	-	-	-	-	-	-	1411x Reading n.f.d.
14121 การดูโทรทัศน์รวมทั้งวีซีดี	2.3	2.6	2.4	2.6	2.4	2.2	2.4	2.3	2.3	-	14121 Watching/listening to television
14122 การดูโทรทัศน์	2.3	2.5	2.3	3.3	2.5	2.3	1.8	2.1	4.7	1.8	14122 Watching/listening to video programmes
14131 การฟังวิทยุกระจายเสียง	1.1	0.9	0.8	2.1	1.1	1.2	1.0	1.5	1.0	1.4	14131 Listening to radio programmes
14132 การฟังสื่อสังคม	1.4	-	0.8	1.0	1.8	1.3	2.0	-	2.8	0.5	14132 Listening to other audio media
1413x การฟังวิทยุและเครื่องเสียง ซึ่งมีผู้ระบุรายละเอียด	-	-	-	-	-	-	-	-	-	-	1413x Listening to radio and audio devices n.f.d.
14141 การใช้เทคโนโลยีคอมพิวเตอร์เพื่อการอ่าน	1.8	2.0	0.8	0.9	1.0	2.6	-	-	-	-	14141 Using computer technology for reading
14142 การใช้เทคโนโลยีคอมพิวเตอร์เพื่อการดู/การฟัง	1.5	-	0.9	2.3	0.4	2.9	1.7	4.3	-	-	14142 Using computer technology for video/audio
14143 การใช้อินเทอร์เน็ต การดาวน์โหลด การอัปโหลด	1.7	1.5	1.7	1.5	0.9	2.1	3.7	1.1	1.7	1.6	14143 Surfing the Internet; downloading, uploading
1414x การใช้เทคโนโลยีคอมพิวเตอร์ ซึ่งมีผู้ระบุรายละเอียด	-	-	-	-	-	-	-	-	-	-	1414x Using computer technology n.f.d.
14200 การไปห้องสมุด	0.6	-	-	-	-	-	-	-	-	0.6	14200 Visiting library
14300 การเดินทางที่เกี่ยวข้องกับสื่อมวลชน	0.4	0.5	0.5	0.3	0.7	0.5	0.4	-	0.3	-	14300 Travel related to mass media
14900 สื่อมวลชน ซึ่งมีผู้จัดประเภทไว้ที่อื่น	-	-	-	-	-	-	-	-	-	-	14900 Mass media n.e.c.

หน่วยเป็นชั่วโมงต่อวัน : Hour per day

ตารางที่ 6 เวลาที่ใช้โดยเฉลี่ยของประชากรอายุตั้งแต่ 15 ปีขึ้นไป จำแนกตามกิจกรรมหลัก และอาชีพ ภาคเหนือ (ต่อ)

TABLE 6 AVERAGE TIME OF PARTICIPANTS 15 YEARS OF AGE AND OVER BY MAIN ACTIVITY, AND OCCUPATION, NORTHERN REGION (Contd.)

หน่วยเป็นชั่วโมงต่อวัน : Hour per day

กิจกรรมหลัก	อาชีพ Occupation										Main Activity		
	ยอดรวม	ผู้บัญญัติกฎหมาย และ ผู้จัดการ Legislators & Managers	วิชาชีพ ด้านต่างๆ Profes-sional	วิชาชีพ ด้านเทคนิค Technicians	เสมียน บัณฑิต Service Clerks	พนักงาน บริการ Service Workers	ด้านการเกษตร และประมง Agricultural & Fishery & related trades			ผู้ปฏิบัติงาน โรงงานเครื่องจักร Plant & Machine operators		อาชีพอื่น ฐานต่างๆ Elementary occupation:Not-classifiable	คนงานซึ่งมิได้จำแนกไว้ในหมวดอื่น
							ด้านความ สามารถทางฝีมือ Craft	ด้านความ สามารถทางฝีมือ Craft	ด้านความ สามารถทางฝีมือ Craft				
15 การดูแลและการดำเนินงานชีวิตส่วนบุคคล	11.6	11.6	10.7	11.4	10.9	10.8	12.1	11.6	11.5	11.7	-	15 Personal care and maintenance	
15111 การนอนหลับตอนกลางคืน/การนอนหลับตอนกลางคืน	8.2	8.2	7.6	8.1	7.9	7.6	8.3	8.3	8.1	8.2	-	15111 Night sleep/essential sleep	
15112 การนอนหลับ/การงีบหลับ	1.4	1.4	1.9	1.1	1.7	1.8	1.3	1.2	1.6	1.3	-	15112 Incidental sleep/naps	
15113 การนอนไม่หลับ	1.1	1.2	0.7	0.8	3.0	1.3	1.1	0.8	0.7	1.2	-	15113 Sleeplessness	
1511x การนอนและกิจวัตรที่เกี่ยวข้อง ซึ่งมิได้ระบุรายละเอียด	-	-	-	-	-	-	-	-	-	-	-	1511x Sleep and related activities n.f.d	
15121 การรับประทานอาหาร/อาหารว่าง	1.4	1.4	1.3	1.4	1.4	1.3	1.4	1.4	1.4	1.4	-	15121 Eating meals/snack	
15122 การดื่มที่นอกเหนือจากเครื่องดื่มร้อนกับอาหารหรืออาหารว่าง	0.7	0.5	0.4	0.6	0.4	0.5	0.8	0.8	0.6	0.8	-	15122 Drinking other than with meal or snack	
1512x การรับประทานอาหารและเครื่องดื่ม ซึ่งมิได้ระบุรายละเอียด	-	-	-	-	-	-	-	-	-	-	-	1512x Eating and drinking n.f.d.	
15131 การดูแลสุขอนามัยส่วนบุคคล	0.9	0.9	1.1	1.1	1.1	0.9	0.9	0.9	0.9	0.9	-	15131 Personal hygiene and care	
15132 การดูแลสุขภาพ/ด้านการแพทย์ด้วยตนเอง	1.3	0.2	-	8.0	-	0.8	0.8	1.9	7.8	0.5	-	15132 Health/medical care to oneself	
15141 การได้รับการดูแลส่วนบุคคลจากบุคคลอื่น	1.0	1.6	2.0	0.7	1.4	1.1	0.6	0.7	0.9	0.7	-	15141 Receiving personal care from others	
15142 การได้รับการดูแลสุขภาพด้านการแพทย์จากบุคคลอื่น	1.8	1.1	3.9	-	0.5	1.7	1.3	5.0	1.3	3.6	-	15142 Receiving health/medical care from others	
15151 การสวดมนต์ การทำสมาธิ และการทำกิจกรรมทางจิตวิญญาณอื่นๆ	0.4	0.4	0.4	0.3	0.3	0.5	0.3	0.4	0.6	0.3	-	15151 Private prayer, meditation, and other informal spiritual activities	
15152 การมีส่วนร่วมในกิจกรรมทางศาสนา (การปฏิบัติตามหลักพิธี/ข้อบังคับทางศาสนา)	1.6	2.2	0.6	0.8	1.7	1.1	1.6	1.9	1.8	1.9	-	15152 Participating in religious activities (formal practice of religion)	
15161 การไม่ทำกิจกรรมใดๆ : การพักผ่อน การผ่อนคลาย	1.0	1.0	0.9	0.7	0.6	1.0	1.0	0.8	0.7	0.9	-	15161 Doing nothing; resting, relaxing	
15162 การสูบบุหรี่	0.7	0.6	-	0.5	1.8	0.7	0.6	0.8	0.6	0.6	-	15162 Smoking	
15163 การเฝ้าระวัง/การรู่คดี การคิด การวางแผน	0.6	-	-	-	-	0.7	0.2	0.8	-	0.3	-	15163 Reflecting/meditating, thinking, planning	
15200 การเดินทางที่เกี่ยวข้องกับกิจกรรมการดูแลและการดำเนินชีวิตส่วนบุคคล	0.8	0.7	0.7	0.8	0.6	0.8	0.8	0.6	0.8	0.7	-	15200 Travel related to personal care and maintenance activities	
15900 กิจกรรมการดูแลและการดำเนินชีวิตส่วนบุคคล ซึ่งมิได้จัดประเภทไว้ในที่อื่น	1.5	-	0.4	-	2.1	0.5	1.5	-	-	-	-	15900 Personal care and maintenance activities n.e.c.	

ตารางที่ 7 เวลาที่ใช้โดยเฉลี่ยของประชากรช่วงตั้งแต่ 15 ปีขึ้นไป จำแนกตามกิจกรรมหลัก และอุตสาหกรรม ภาคเหนือ
TABLE 7 AVERAGE TIME OF PARTICIPANTS 15 YEARS OF AGE AND OVER BY MAIN ACTIVITY AND INDUSTRY NORTHERN REGION

หน่วย: ชั่วโมงต่อวัน, Hour per day

อุตสาหกรรม Sector	อุตสาหกรรม Industry														อุตสาหกรรม Industry				
	การประมงทางน้ำ Fishing		การตัดไม้ Forestry		การผลิตและก่อสร้าง Manufacturing & Construction		การค้าปลีกและค้าส่ง Retail Trade & Wholesale		การขนส่ง Transport & Communication		บริการทางการเงิน Financial		การศึกษา Education			สุขภาพ Health		สังคม & Social work	
	การประมงทางน้ำ Fishing	การตัดไม้ Forestry	การผลิตและก่อสร้าง Manufacturing & Construction	การค้าปลีกและค้าส่ง Retail Trade & Wholesale	การขนส่ง Transport & Communication	บริการทางการเงิน Financial	การศึกษา Education	สุขภาพ Health	สังคม & Social work	บริการชุมชน Public Admin	การดูแลและป้องกัน Real estate	การดูแลและป้องกัน Hunting	การศึกษา Education	สุขภาพ Health		สังคม & Social work	บริการชุมชน Public Admin	การดูแลและป้องกัน Real estate	การดูแลและป้องกัน Hunting
01 การทำงานในสถานเกษตร	8.6	6.1	7.2	8.6	9.2	8.2	8.7	9.2	9.2	8.0	9.1	8.0	8.4	8.6	8.6	6.1	5.1	-	01 Formal sector work
01111 เวลาทำงานในนาปลูก	7.7	5.9	6.0	7.7	8.3	7.1	7.8	8.3	7.7	8.4	8.2	7.0	7.5	7.7	7.8	5.1	4.6	-	01111 Working time in main job
01112 เวลาทำงานในนาปลูกอื่น ๆ	1.8	0.7	-	-	-	-	0.7	-	-	-	-	-	13.0	1.7	2.0	-	-	-	01112 Working time in other jobs
01113 เวลาทำงานของนักวิจัย/นักศึกษาฝึกงาน และตำแหน่งที่เกี่ยวข้อง	6.5	-	-	-	-	-	-	6.5	-	-	-	-	-	-	-	-	-	-	01113 Working time as apprentices, intern and related positions
01114 การหยุดพักร้อน และการทำงานนอกเวลา	0.5	-	-	0.3	0.6	-	0.4	0.5	-	0.3	0.5	0.5	0.5	0.5	0.3	-	-	-	01114 Short breaks and interruptions from work
01115 การฝึกอบรมและการเรียนรู้ที่เกี่ยวข้องกับการทำงาน	3.8	3.6	-	-	2.8	-	-	1.0	1.2	3.0	-	4.5	3.2	6.5	-	-	-	-	01115 Training and studies in relation to work in the "formal sector"
0111x เวลาทำงานในครอบครัว	-	-	-	-	-	-	-	-	-	-	-	-	-	-	-	-	-	-	0111x Working time in "formal sector" employment n.f.d
01121 เวลาที่ใช้ในการท่องเที่ยว	1.7	-	-	-	0.5	-	-	-	0.7	3.4	-	0.3	1.1	0.2	-	-	-	-	01121 Idle time before/after work
01122 การหยุดพักกลางวัน	0.8	0.8	-	-	0.4	-	1.5	0.2	-	-	-	-	-	0.2	-	-	-	-	01122 Lunch break from work
01201 การทำงานในครอบครัว	-	-	-	-	-	-	-	-	-	-	-	-	-	-	-	-	-	-	01201 Looking for work in the "formal sector"
01202 การทวง/รอคอยเงิน	-	-	-	-	-	-	-	-	-	-	-	-	-	-	-	-	-	-	01202 Looking for/setting up business in the "formal sector"
01300 การเดินทางที่เกี่ยวข้องกับการทำงาน	1.0	1.0	1.2	0.8	1.0	1.1	1.2	1.0	0.6	1.0	1.2	0.9	0.9	0.9	0.8	1.2	0.5	-	01300 Travel related to work in the "formal sector"
01900 การทำงานในครอบครัว	2.6	-	-	-	-	-	-	-	-	2.8	-	-	-	-	-	1.7	-	-	01900 Work in the "formal sector" n.e.c.
02 การทำงานในกิจกรรมการพักผ่อนนันทนาการ	7.0	7.4	6.9	6.0	2.6	2.4	2.5	3.8	2.9	2.5	5.5	2.9	3.3	2.5	1.6	1.9	-	-	02 Work for household in primary production activities
02111 การเพาะปลูกพืชไร่ที่ไม่ใช่พืชไร่	6.2	6.4	2.4	-	2.7	1.3	2.8	4.3	2.6	2.5	1.8	6.0	3.7	1.1	1.2	1.1	-	-	02111 Growing of crops and trees; kitchen gardening
02112 การเลี้ยงสัตว์ การเลี้ยงสัตว์ปีก การปศุสัตว์	2.5	2.8	0.5	-	0.9	-	0.9	1.8	0.7	1.6	-	1.0	0.7	3.8	0.6	0.3	-	-	02112 Farming of animals; production of animal products animal husbandry services
02113 การล่าสัตว์ การล่าสัตว์ และการเลี้ยงสัตว์	2.2	2.2	-	-	2.7	-	-	-	-	-	-	-	-	-	-	-	-	-	02113 Hunting, trapping and production of animal skins
02114 การหาของป่า การตัดไม้ การเก็บเกี่ยว และกิจกรรมอื่น ๆ ที่เกี่ยวข้อง	3.5	3.6	5.7	-	3.3	-	1.0	1.5	0.7	-	-	0.5	8.3	-	0.7	-	-	-	02114 Gathering of wild products, woodcutting, gathering firewood and other forestry activities
02115 การประมงและการเลี้ยงสัตว์/เลี้ยงสัตว์ในน้ำ	3.0	3.2	5.7	5.2	1.8	2.3	1.4	1.7	3.2	0.7	4.2	-	-	3.3	8.3	3.3	-	-	02115 Fishing and fish/aquatic farming
02116 การทำเหมืองแร่และเหมืองหิน	7.1	-	-	7.2	-	7.0	-	-	-	-	-	-	-	-	-	-	-	-	02116 Mining and quarrying
02117 การเก็บน้ำ	5.3	5.7	-	-	-	-	-	-	-	-	-	2.8	-	-	-	-	-	-	02117 Collecting water
02118 การฝึกอบรมและการเรียนรู้ที่เกี่ยวข้องกับการทำงานในกิจกรรมการพักผ่อนนันทนาการ	1.9	1.9	-	-	-	-	-	-	-	-	-	-	-	-	-	-	-	-	02118 Training and studies in relation to work in primary production activities of households
0211x เวลาทำงานในกิจกรรมการพักผ่อนนันทนาการ	-	-	-	-	-	-	-	-	-	-	-	-	-	-	-	-	-	-	0211x Working time in primary production activities n.f.d
02121 การซื้อ/จัดหาวัตถุดิบที่ใช้ในการการผลิตในครัวเรือน	0.4	0.4	0.5	-	0.4	-	-	1.2	-	-	-	-	-	-	-	-	-	-	02121 Purchasing/acquiring inputs used for primary production activities of households
02122 การขาย/จัดการของเหลือทิ้งจากการผลิตในครัวเรือน	2.3	2.3	0.6	-	2.8	-	-	3.6	-	-	-	-	-	-	-	-	-	-	02122 Selling/disposing of outputs of primary production activities of households
02201 การทำงานในกิจกรรมการพักผ่อนนันทนาการ	0.3	0.3	-	-	-	-	-	-	-	-	-	-	-	-	-	-	-	-	02201 Looking for work in primary production activities in household enterprise
02202 การทวง/รอคอยเงินจากการผลิตในครัวเรือน	-	-	-	-	-	-	-	-	-	-	-	-	-	-	-	-	-	-	02202 Looking for/setting up business in primary production activities in household enterprise
02300 การเดินทางที่เกี่ยวข้องกับการผลิตในครัวเรือน	1.0	1.0	1.4	0.4	0.5	1.3	0.7	0.7	0.7	0.5	0.2	0.8	0.5	0.4	0.7	0.7	-	-	02300 Travel related to primary production activities of households
02900 การทำงานในกิจกรรมการพักผ่อนนันทนาการ	-	-	-	-	-	-	-	-	-	-	-	-	-	-	-	-	-	-	02900 Work for households in primary production activities n.e.c.

ตารางที่ 7 เวลาที่ใช้โดยเฉลี่ยของประชากรอายุตั้งแต่ 15 ปีขึ้นไป จำแนกตามกิจกรรมหลัก และอุตสาหกรรม ภาคเหนือ (ต่อ)

TABLE 7 AVERAGE TIME OF PARTICIPANTS 15 YEARS AND OVER BY MAIN ACTIVITY AND INDUSTRY NORTHERN REGION (Contd.)

อุตสาหกรรม Industry	อุตสาหกรรม Industry																			
	การเกษตร Agriculture	การประมง Fishing	เหมืองแร่ Mining & Quarrying	การผลิต Manufacturing	การผลิตไฟฟ้า Electricity, Gas	การก่อสร้าง Construction	การขายปลีก Wholesale & Retail trade	โรงแรม Hotels	การขนส่ง Transport & Communication	การเงิน Financial	การศึกษา Education	สุขภาพ Health	ที่พัก Accommodation & Social work	ผู้จ้างในครัวเรือน Private household	องค์กร ไม่ทราบ Extrateritorial Unknown	ไม่ทราบ				
03 การทำงานในกิจกรรมที่ไม่ใช่การผลิตขั้นต้นของครัวเรือน	6.5	3.9	-	7.4	-	3.2	5.2	3.5	2.4	4.5	2.0	1.7	4.9	5.8	1.8	2.1	-	-	-	03 Work for household in non-primary production activities
03111 การประมวลผลผลิตภัณฑ์อาหาร	6.2	5.1	-	7.0	-	6.4	2.3	1.5	2.7	-	-	2.3	0.8	-	0.8	8.0	-	-	-	03111 Processing of food products
03112 การผลิตเครื่องดื่มที่จำหน่ายปลีก	7.0	0.7	-	7.4	-	-	0.5	4.0	-	-	-	-	4.8	-	-	0.8	-	-	-	03112 Making of other food products and beverages
03114 การผลิตเสื้อผ้า เครื่องแต่งกาย เครื่องหนัง และผลิตภัณฑ์ที่เกี่ยวข้อง	6.9	3.6	-	7.4	-	2.8	6.2	-	4.5	-	-	6.0	7.2	-	1.5	-	-	-	-	03114 Making textiles, wearing apparel, leather and associated products
03116 การผลิตงานหัตถกรรมจากวัสดุอุตสาหกรรม	5.8	3.9	2.5	6.8	-	2.3	5.1	2.1	2.3	-	4.0	1.5	1.2	-	3.7	3.2	-	-	-	03116 Craftmaking using all types of materials
03115 การเตรียมและการแปรรูปยาสูบ	5.0	-	-	5.0	-	-	-	-	-	-	-	-	-	-	-	-	-	-	-	03115 Tobacco preparing and curing
03116 การผลิตอิฐ แบลกบล็อก อิฐดินเผา กระเบื้อง ฯลฯ	7.7	-	-	7.7	-	-	-	-	-	-	-	-	-	-	-	-	-	-	-	03116 Making bricks, concrete slabs, hollow blocks, tiles etc.
03117 การผลิตยาสมุนไพร	-	-	-	-	-	-	-	-	-	-	-	-	-	-	-	-	-	-	-	03117 Making herbal and medicinal preparations
03118 การฝึกอบรมและการบริการที่เกี่ยวข้องกับการทำงานในกิจกรรมที่ไม่ใช่การผลิตขั้นต้นของครัวเรือน	-	-	-	-	-	-	-	-	-	-	-	-	-	-	-	-	-	-	-	03118 Training and studies in relation to work in non-primary production activities of households
0311x เวลาทั้งหมดในกิจกรรมที่ไม่ใช่การผลิตขั้นต้นของครัวเรือน (ไม่มีตัวเลขรายละเอียด)	2.0	1.0	-	2.3	-	1.0	-	-	-	-	-	-	-	-	-	-	-	-	-	0311x Working time in non-primary production activities n.f.d.
03122 การขายการผลิตผลิตภัณฑ์ที่ใช้กิจกรรมที่ไม่ใช่การผลิตขั้นต้นของครัวเรือน	3.5	-	-	3.5	-	-	-	-	-	-	-	-	-	-	-	-	-	-	-	03122 Selling/disposing of outputs of non-primary production activities of households
03201 การทรงงานในกิจกรรมที่ไม่ใช่การผลิตขั้นต้นของครัวเรือน	-	-	-	-	-	-	-	-	-	-	-	-	-	-	-	-	-	-	-	03201 Looking for work in non-primary production activities in household enterprise
03202 การหา/การก่อสร้างกิจการในกิจกรรมที่ไม่ใช่การผลิตขั้นต้นของครัวเรือน	-	-	-	-	-	-	-	-	-	-	-	-	-	-	-	-	-	-	-	03202 Looking for business in non-primary production activities in household enterprise
03300 การเดินทางที่เกี่ยวข้องกับกิจกรรมที่ไม่ใช่การผลิตขั้นต้นของครัวเรือน	0.8	0.4	-	0.8	-	0.5	1.5	1.1	-	0.2	-	-	-	-	1.3	-	-	-	-	03300 Travel related to non-primary production of household
03900 การทำงานในกิจกรรมที่ไม่ใช่การผลิตขั้นต้นของครัวเรือน (ไม่มีตัวเลขระบุเฉพาะ)	4.3	-	-	4.3	-	-	-	-	-	-	-	-	-	-	-	-	-	-	-	03900 Work for household in non-primary production activities n.e.c.
04 การทำงานในกิจกรรมการก่อสร้างของครัวเรือน	8.2	7.1	-	9.5	6.0	-	8.3	2.5	-	-	-	5.8	-	5.8	8.7	-	-	-	-	04 Work for household in construction activities
04111 การก่อสร้างอาคารและสิ่งก่อสร้างของครัวเรือนตนเอง	7.0	6.5	-	-	-	8.1	1.8	-	-	-	5.8	-	4.2	-	-	-	-	-	-	04111 Construction and repair for own capital formation
04112 การก่อสร้างอาคารซ่อมแซมอาคาร ถนน เขื่อน และสิ่งก่อสร้างอื่นๆ	7.4	7.3	-	9.2	4.3	7.5	0.7	-	-	-	-	-	8.0	-	-	-	-	-	-	04112 Construction and repair of buildings, roads, dams and other structures
04113 การก่อสร้างอาคารซ่อมแซมสิ่งปลูกสร้างทุกประเภท อาคาร สะพาน เขื่อน ฯลฯ ของชุมชน	7.8	-	-	-	-	7.8	-	-	-	-	-	-	-	-	-	-	-	-	-	04113 Community-organized construction
04114 การฝึกอบรมและการบริการที่เกี่ยวข้องกับการทำงานในกิจกรรมการก่อสร้างขั้นต้นของครัวเรือน	0.7	-	-	-	-	0.7	-	-	-	-	-	-	-	-	-	-	-	-	-	04114 Training and studies in relation to work in construction activities in household enterprise
0411x เวลาทั้งหมดในกิจกรรมการก่อสร้าง (ไม่มีตัวเลขรายละเอียด)	-	-	-	-	-	-	-	-	-	-	-	-	-	-	-	-	-	-	-	0411x Working time in construction activities n.f.d.
04120 การซื้อปัจจัยการผลิตขั้นต้นในกิจกรรมการก่อสร้างของครัวเรือน	0.5	-	-	-	-	0.5	-	-	-	-	-	-	-	-	-	-	-	-	-	04120 Purchasing/acquiring inputs/supplies for construction activities for household production
04201 การหา/การก่อสร้างกิจการในกิจกรรมการก่อสร้างขั้นต้นของครัวเรือน	1.9	-	-	-	-	1.9	-	-	-	-	-	-	-	-	-	-	-	-	-	04201 Looking for work in construction activities in household enterprise
04202 การหา/การก่อสร้างกิจการในกิจกรรมการก่อสร้างขั้นต้นของครัวเรือน	8.2	-	-	-	-	8.2	-	-	-	-	-	-	-	-	-	-	-	-	-	04202 household enterprise
04300 การเดินทางที่เกี่ยวข้องกับกิจกรรมการก่อสร้างของครัวเรือน	1.0	0.8	-	0.3	1.7	1.0	1.1	-	-	-	-	-	1.7	0.7	-	-	-	-	-	04300 Travel related to construction activities of households
04900 การทำงานในกิจกรรมการก่อสร้างของครัวเรือน (ไม่มีตัวเลขระบุเฉพาะ)	-	-	-	-	-	-	-	-	-	-	-	-	-	-	-	-	-	-	-	04900 Work for household in construction activities n.e.c.

ตารางที่ 7 เวลาที่ใช้โดยเฉลี่ยของประชากรอายุตั้งแต่ 15 ปีขึ้นไป จำแนกตามกิจกรรมหลัก และอุตสาหกรรม ภาคเหนือ (ต่อ)

TABLE 7 AVERAGE TIME OF PARTICIPANTS 15 YEARS OF AGE AND OVER BY MAIN ACTIVITY AND INDUSTRY NORTHERN REGION (Contd.)

อุตสาหกรรม	อุตสาหกรรม Industry													อุตสาหกรรม			
	การเกษตร	การประมง	การเหมืองแร่	การผลิตไฟฟ้า	การผลิตยาง	การขนส่ง	อสังหาริมทรัพย์	การศึกษา	สุขภาพ	บริการ	ไม่ทราบ	อื่นๆ	ไม่ทราบ				
Total	Agriculture	Fishing	Mining & Quarrying	Manufacturing	Electricity, Gas, Construction & Water supply	Wholesale & Retail trade & Restaurants	Transport & Financial	Real estate	Public adminis	Health	Other community	Private households	Extra-territorial	Unknown			
05 การทำงานบ้านที่ใช้เครื่องมือใช้พลังงานใช้เครื่องจักร	7.8	4.0	5.8	7.7	4.3	6.4	7.7	5.6	7.1	3.6	3.2	4.6	7.1	8.0	-	-	05 Work for household providing services for income
05111 การเตรียมอาหารและเครื่องดื่มที่ปรุงสุกแล้ว	6.9	3.3	-	-	2.9	1.0	7.9	3.1	4.8	2.0	3.6	1.5	6.2	4.7	-	-	05111 Preparing and selling food and beverage
05112 การทำความสะอาด การขนถ่าย การขนถ่าย	7.2	3.3	5.2	-	2.1	7.5	3.4	2.8	2.8	4.5	3.4	2.7	2.1	1.1	-	-	05112 Petty trading, door-to-door vending, street vending, hawking
05121 การประกอบ การตัด การตัดสิ่งทอ การทำเสื้อผ้า และการเย็บเย็บเครื่องจักร	5.0	1.7	-	-	5.6	-	-	-	8.1	0.7	1.7	1.8	-	-	-	-	05121 Fitting, installing, tool setting, maintaining and repairing tools and machinery
05122 การซ่อมยานยนต์	7.0	0.3	-	-	0.2	-	1.5	-	-	-	-	-	-	-	-	-	05122 Repair of vehicles
05123 การซ่อมแซมสิ่งใช้ส่วนบุคคล	3.8	2.0	-	-	-	-	4.1	3.2	-	3.8	-	-	-	-	-	-	05123 Repair of personal goods
05124 การซ่อมแซมสิ่งใช้ครัวเรือน	7.5	2.2	-	-	-	-	4.0	7.7	-	-	-	-	-	-	-	-	05124 Repair of household goods
05131 การล้างรถ ซัก และอบเสื้อผ้า	3.6	1.0	-	-	0.3	-	-	4.1	-	-	-	-	-	-	-	-	05131 Renting out rooms, sleeping space and associated work
05132 การให้บริการที่ปรึกษา การให้คำปรึกษา และการให้บริการที่ปรึกษา	3.8	-	-	-	-	-	-	7.7	-	-	-	-	1.3	-	-	-	05132 Lending and collecting money; foreign exchange
05133 การพิมพ์ การประมวลผล การพิมพ์แบบกรวน การแปลงข้อมูลเป็นวัสดุ	7.0	-	-	-	5.6	-	-	-	7.1	-	-	-	-	-	-	-	05133 Typing, word-processing, programming, encoding
05134 การบัญชี การบัญชี การให้บริการที่ปรึกษา และการให้บริการที่ปรึกษา	4.5	-	-	-	-	-	2.4	4.4	-	7.5	-	-	-	-	-	-	05134 Accounting, bookkeeping, legal and related services
05135 การสอนพิเศษ	4.5	6.3	-	-	1.0	-	4.3	-	1.2	-	3.7	-	-	2.8	-	-	05135 Tutoring
05136 การให้บริการทางการแพทย์และทันตกรรม	6.1	-	-	-	7.5	-	-	-	-	2.2	-	2.7	-	-	-	-	05136 Provision of medical and dental services
05137 การให้บริการทางการแพทย์และการพยาบาล	2.0	2.0	-	-	-	-	-	-	-	-	-	-	-	0.8	-	-	05137 Provision of nursing/therapy services
05141 การให้บริการสุขภาพ	6.4	2.3	-	-	-	4.0	-	-	3.2	-	2.0	3.8	7.1	2.4	-	-	05141 Provision of personal care services
05142 การให้บริการสุขภาพที่ไม่ใช่การบำบัดรักษา	3.9	-	-	-	-	-	-	-	-	-	-	3.4	7.8	4.9	-	-	05142 Provision of non-professional health-care
05151 การขนส่งสินค้า	7.8	4.4	-	-	5.2	-	10.6	0.3	6.2	-	-	-	-	-	-	-	05151 Transporting goods
05152 การขนส่งผู้โดยสาร	5.9	4.1	-	-	3.1	-	2.2	7.7	6.7	-	-	-	-	-	-	-	05152 Transporting passengers
05160 การให้บริการรับเงินโอนไปยังที่อื่น	7.1	7.5	-	-	-	2.5	5.4	3.0	8.3	-	0.7	9.5	5.3	7.2	-	-	05160 Providing paid domestic services
05170 การฝึกอบรมและการเรียนรู้ที่เกี่ยวข้องกับการทำงานในสถานประกอบการ	4.2	4.6	-	-	-	-	2.8	-	-	1.7	-	-	-	-	-	-	05170 Training and studies related to work in service activities
05201 การหางานทำในสถานประกอบการซึ่งมีผู้ถือครองครัวเรือน	5.6	-	-	-	-	-	5.6	-	-	-	-	-	-	-	-	-	05201 Looking for work in service activities in household enterprise
05202 การหางานทำในสถานประกอบการซึ่งมีผู้ถือครองครัวเรือน	2.8	-	-	-	-	-	0.7	-	-	-	-	-	5.2	-	-	-	05202 Looking for/setting up business in service activities in household.
05300 การเดินทางที่เกี่ยวข้องกับการให้บริการที่ปรึกษา	1.1	1.3	0.7	1.7	1.0	1.7	0.8	1.2	0.9	0.5	0.8	1.1	0.5	0.6	0.9	0.7	05300 Travel related to providing services for income
05900 การทำงานด้านบริการที่เกี่ยวข้องกับการถือครองครัวเรือน ซึ่งมีผู้ควบคุมกิจการ	6.0	5.2	-	6.0	8.8	-	3.0	0.6	7.2	-	6.6	4.1	4.2	1.8	6.9	3.0	05900 Work for household providing services for income n.e.c.

ตารางที่ 7 เวลาที่ใช้โดยเฉลี่ยของประชากรอายุตั้งแต่ 15 ปีขึ้นไป จำแนกตามกิจกรรมหลัก และอุตสาหกรรม ภาคเหนือ (ต่อ)
TABLE 7 AVERAGE TIME OF PARTICIPANTS 15 YEARS OF AGE AND OVER BY MAIN ACTIVITY AND INDUSTRY NORTHERN REGION (Contd.)

อุตสาหกรรม อุตสาหกรรม	อุตสาหกรรม Industry														อุตสาหกรรม Industry					
	การเกษตร Agriculture	ประมง Fishing	ป่าไม้ Forestry	เหมืองแร่ Mining & Quarrying	การผลิต Manufacturing	การผลิตไฟฟ้า Electricity, Gas, Construction & Water supply	การก่อสร้าง Construction	การขนส่ง Transport & Communication	โรงแรม Hotels & Restaurants	การค้าปลีก Retail trade	การบริการ Financial	การศึกษา Education	สุขภาพ Health	ที่พัก Accommodation & Social work		ไม่ทราบ Unknown				
รวม	2.2	2.3	2.9	2.0	2.3	1.9	1.5	2.1	2.2	1.7	1.7	1.8	1.9	2.3	2.1	2.0	3.7	-	06	Providing unpaid domestic services for own final use within household
06111 การจัดการอาหาร	1.3	1.4	2.0	1.3	1.3	1.0	1.1	1.1	1.1	0.9	1.2	1.1	0.9	1.2	1.0	1.1	1.1	1.8	-	06111 Food management
06112 การทำความสะอาดและอเนกประสงค์	0.8	0.8	1.2	0.4	0.8	0.6	0.8	0.8	0.8	1.0	0.5	0.9	0.8	0.8	0.8	0.7	0.7	0.5	-	06112 Cleaning and upkeep of dwelling and surroundings
06113 การซ่อมแซมและบำรุงรักษา	1.4	1.6	-	-	0.9	1.2	0.4	1.2	1.4	0.5	1.1	2.1	0.8	0.5	3.4	1.3	1.3	-	-	06113 Do-it-yourself decoration, maintenance and small repairs
06114 การดูแลเสื้อผ้า	0.9	0.9	1.5	0.4	0.9	1.2	0.8	0.9	1.0	0.9	0.8	0.9	1.1	0.9	1.1	0.9	0.9	0.7	-	06114 Care of textiles and footwear
06115 การจัดการบ้าน	0.5	0.5	-	-	0.7	-	-	0.5	0.4	-	-	0.5	0.2	0.4	0.5	-	-	-	-	06115 Household management
06116 การดูแลสัตว์เลี้ยง	0.6	0.5	0.2	-	0.5	0.2	0.5	1.5	0.9	0.6	0.7	0.7	0.4	0.4	0.4	0.4	0.4	-	-	06116 Pet care
06121 การซื้อของและการบริการ	0.6	0.5	0.5	0.4	0.5	0.7	0.4	0.6	1.3	0.6	0.7	0.6	0.7	0.6	0.6	0.5	0.5	0.3	-	06121 Shopping for/purchasing of goods and related activities
06122 การซื้อของและการบริการ	1.2	1.0	-	-	1.5	1.0	0.5	0.4	2.4	1.1	0.8	-	5.6	1.1	0.5	0.3	0.8	-	-	06122 Shopping for/availing of services and related activities
06200 การเดินทาง	0.6	0.6	1.0	0.7	0.7	0.7	0.5	0.6	0.9	0.6	0.5	0.8	0.6	0.5	0.7	0.5	0.5	0.3	-	06200 Travel related to provision of unpaid domestic services
06900 การบริการอื่น ๆ	0.8	1.2	-	-	-	-	0.7	0.5	0.2	-	-	-	0.2	0.3	-	2.0	-	-	-	06900 Unpaid domestic services n.e.c.
รวม	1.8	1.7	1.3	0.4	1.9	0.5	1.5	1.8	2.0	1.7	1.8	1.5	1.6	1.4	4.4	2.3	-	-	07	Providing unpaid caregiving services to household members
07111 การดูแลเด็ก	1.7	1.5	1.3	0.4	1.9	0.5	1.6	1.5	1.9	2.5	2.8	0.9	1.4	1.4	1.4	4.5	3.8	-	-	07111 Caring for children/physical care
07112 การสอน การฝึกอบรม	0.9	0.9	-	0.5	0.9	0.4	0.9	1.0	0.9	1.1	0.6	1.0	0.8	0.8	0.8	1.3	-	-	-	07112 Teaching, training, helping children
07113 การพาเด็กไปสถานต่าง ๆ	0.5	0.6	-	-	0.3	-	0.3	0.4	0.8	0.6	0.3	-	0.3	0.7	0.3	0.7	0.5	-	-	07113 Accompanying children to places
07114 การดูแลผู้สูงอายุที่ป่วยในสถาน	1.5	1.3	-	-	1.2	-	1.0	0.9	3.1	1.8	-	-	0.9	0.8	1.2	3.8	-	-	-	07114 Minding children (passive care)
07121 การดูแลผู้สูงอายุที่ป่วย	1.3	1.0	-	-	1.4	-	5.9	1.2	1.0	3.8	-	0.6	1.0	2.6	1.4	0.8	-	-	-	07121 Caring for adults/physical care
07122 การดูแลผู้สูงอายุที่ป่วย	0.5	-	-	-	0.5	-	-	-	-	-	-	-	-	-	-	-	-	-	-	07122 Caring for adults/emotional support
07123 การดูแลผู้สูงอายุที่ป่วย	0.7	2.5	-	-	-	-	-	0.3	0.7	-	0.3	-	0.3	-	-	-	-	-	-	07123 Accompanying adults to places
07200 การเดินทาง	0.7	0.7	-	-	0.7	0.5	0.5	0.7	1.0	0.6	1.2	0.6	0.7	0.8	0.6	0.7	0.6	-	-	07200 Travel related to unpaid caregiving services to household members
07900 การบริการอื่น ๆ	1.5	-	-	-	1.5	-	-	-	-	-	-	-	-	-	-	-	-	-	-	07900 Providing unpaid caregiving services to household members n.e.c.

ตารางที่ 7 เวลาที่ใช้โดยเฉลี่ยของประชากรช่วงตั้งแต่ 15 ปีขึ้นไป จำแนกตามกิจกรรมหลัก และอุตสาหกรรม ภาคเหนือ (ต่อ)

TABLE 7 AVERAGE TIME OF PARTICIPANTS 15 YEARS OF AGE AND OVER BY MAIN ACTIVITY AND INDUSTRY NORTHERN REGION (Contd.)

หน่วยนับเป็นชั่วโมง, 1 hour per day

อุตสาหกรรม	อุตสาหกรรม Industry														INDUSTRY				
	เกษตรกรรม	การประมง	เหมืองแร่	การผลิตไฟฟ้า	ก๊าซ	การก่อสร้าง	การขนส่ง	สื่อกลาง	อสังหาริมทรัพย์	การศึกษา	สุขภาพ	บริการ	ไม่ทราบ	อุตสาหกรรม					
Total	การตัดไม้	การประมง	เหมืองแร่	การผลิตไฟฟ้า	ก๊าซ	การก่อสร้าง	การขนส่ง	สื่อกลาง	อสังหาริมทรัพย์	การศึกษา	สุขภาพ	บริการ	ไม่ทราบ	อุตสาหกรรม					
	Agriculture	Fishing	Mining & Quarrying	Manufacturing & Electricity	Gas	Construction	Wholesale & Retail trade	Communication	Real estate	Public administration	Health	Other community	Private households	Extrateritorial					
08 การให้บริการชุมชนและการให้ความช่วยเหลือครัวเรือน	3.2	3.5	-	0.7	3.7	-	3.1	1.9	4.3	3.4	-	1.0	3.7	2.5	2.7	0.9	2.1	-	08 Providing community services and help to other households
08111 การให้ความช่วยเหลือครัวเรือนซึ่งเป็นการให้บริการจัดการครัวเรือน	3.2	3.7	-	3.4	-	2.7	2.2	3.4	3.2	-	-	0.5	0.8	1.5	0.6	0.4	0.7	-	08111 Household maintenance and management as help to other households
08112 การให้ความช่วยเหลือครัวเรือนซึ่งเป็นการซื้อกิจการซึ่งมีเจ้าของและกรรมการ	0.8	0.6	-	1.2	-	-	0.7	-	-	-	-	-	0.7	4.8	1.5	-	-	-	08112 Shopping for/purchasing of goods and services as help to other households
08113 การให้ความช่วยเหลือครัวเรือนซึ่งเป็นการก่อสร้าง	1.1	1.1	-	-	-	-	6.0	-	-	-	-	-	1.7	0.3	-	-	-	-	08113 Construction
08114 การให้ความช่วยเหลือครัวเรือนซึ่งเป็นการซ่อมแซมสิ่งปลูกสร้างภายในและของใช้ส่วนตัวอื่น	1.0	1.0	-	-	-	-	-	-	-	-	-	-	-	-	-	-	-	-	08114 Repairs of consumer and household goods as help to other households
08115 การให้ความช่วยเหลือครัวเรือนซึ่งเป็นการดำเนินงาน	4.0	4.7	-	2.6	-	3.6	0.5	1.8	-	2.4	3.3	-	2.4	3.3	-	-	-	-	08115 Unpaid help in business/farm and employment as help to other households
08116 การให้ความช่วยเหลือครัวเรือนซึ่งเป็นการดูแลเด็ก	2.6	1.8	-	0.6	-	2.1	5.0	-	-	2.8	0.7	0.7	-	0.6	-	-	-	-	08116 Childcare as help to other households
08117 การให้ความช่วยเหลือครัวเรือนซึ่งเป็นการดูแลผู้ป่วย	1.8	2.6	-	0.8	-	1.7	1.4	2.3	-	-	3.5	1.3	-	3.5	1.3	-	10.3	0.8	08117 Adult care as help to other households
08118 การให้ความช่วยเหลือครัวเรือนซึ่งเป็นการขนส่ง	2.7	-	-	-	-	-	-	-	-	-	-	-	-	2.8	1.7	-	-	-	08118 Transportation assistance to other households
08121 การทำางบนที่ชุมชน: การทำางอาหารซึ่งรวมถึงกับชุมชน ฯลฯ	2.8	2.9	-	-	-	0.9	3.3	-	-	-	-	-	-	-	-	-	-	-	08121 Community organized work: cooking for collective celebrations etc.
08122 การทำางบนที่ชุมชน: การซ่อมแซมถนน/อาคาร การซ่อมแซมสิ่งปลูกชุมชน (ถนน ตลาด ฯลฯ)	2.2	2.0	-	-	-	-	3.5	-	-	-	-	-	-	-	2.7	-	-	-	08122 Work on road/building repair
08123 การจัดการและการทำางบนที่ชุมชนในการใช้จำนวนพื้นที่กับกลุ่มบ้านท้องถิ่น	1.8	1.0	-	-	-	-	1.0	-	-	-	-	-	-	6.5	-	-	-	-	08123 Organising and work on community-based assistance to villages, other sublocations
08124 การจัดการและการทำางบนที่ชุมชนในการใช้จำนวนพื้นที่กับครอบครัวและบุคคล	7.6	6.8	-	8.9	-	-	-	-	-	-	-	-	-	-	1.0	-	-	-	08124 Organising and work on community-based assistance to families and individuals
08131 การทำางบนอาสาสมัครที่ทำงานที่ไม่ใช่ของภาครัฐ (ไม่ได้รับค่าจ้าง)	2.3	2.0	-	-	-	-	-	-	-	-	-	-	4.7	-	-	-	-	-	08131 Volunteer work for organizations (not directly for individuals)
08132 การทำางบนอาสาสมัครในนามองค์กร (ไม่ได้รับค่าจ้าง)	6.3	9.0	-	-	-	5.5	-	0.7	-	-	-	-	-	-	-	-	-	-	08132 Volunteer work through organizations (extended directly to individuals)
08200 การเข้าร่วมประชุม	1.9	1.9	-	-	2.0	-	1.8	0.3	2.3	-	3.3	0.8	1.8	2.3	-	-	-	-	08200 Attendance in meetings
08300 การมีส่วนร่วมในกิจกรรมที่ชุมชนและงานที่เกี่ยวข้อง	0.8	0.9	-	0.3	-	-	0.8	-	-	-	-	-	-	-	-	-	-	-	08300 Involvement in civic and related responsibilities
08400 การเดินทางที่เกี่ยวข้องกับการให้จำนวนช่วยเหลือครัวเรือนและการให้บริการชุมชน	0.8	0.8	-	0.3	0.6	-	0.9	0.6	0.7	0.8	1.1	1.6	0.6	0.5	-	-	-	-	08400 Travel related to community services and help to other households
08900 การให้จำนวนช่วยเหลือครัวเรือนและการให้บริการชุมชน ซึ่งมีให้บริการในพื้นที่อื่น	-	-	-	-	-	-	-	-	-	-	-	-	-	-	-	-	-	-	08900 Community services and help to other households n.e.c.

ตารางที่ 7 เวลาที่ใช้โดยเฉลี่ยของประชากรอายุตั้งแต่ 15 ปีขึ้นไป จำแนกตามกิจกรรมหลัก และอุตสาหกรรม ภาคเหนือ (ต่อ)
TABLE 7 AVERAGE TIME OF PARTICIPANTS 15 YEARS OF AGE AND OVER BY MAIN ACTIVITY AND INDUSTRY NORTHERN REGION (Contd.)

อุตสาหกรรม Industry	อุตสาหกรรม Industry														INDUSTRY			
	เกษตรกรรม Agriculture	การประมง Fishing	เหมืองแร่ Mining & Quarrying	การผลิต Manufacturing	การผลิตไฟฟ้า Electricity, Gas, Construction & Water supply	การขนส่ง Transport & Communication	โรงแรม Hotels & Restaurants	การค้าปลีก Retail trade	การก่อสร้าง Construction	การขนส่ง Transport & Communication	บริการ Finance & Real estate	การศึกษา Education	สุขภาพ Health & Social work	ที่พัก Accommodation		บริการ Other community	ไม่ทราบ Unknown	
09 การเรียนรู้	3.7	4.5	-	1.7	-	4.0	3.2	6.5	3.1	1.6	-	4.5	5.9	1.3	7.9	3.0	-	09 Learning
09111 การเรียนรู้ด้วยตนเอง	5.6	6.3	-	6.0	-	9.5	4.0	5.8	6.2	-	-	6.3	3.0	3.7	-	-	-	09111 School/university attendance
09112 การเตรียมตัวก่อนเรียน	0.8	0.9	-	0.5	-	0.3	-	0.3	-	-	-	0.5	-	0.8	-	-	-	09112 Breaks/waiting at place of general education
09113 การเรียนด้วยตนเอง	-	-	-	-	-	-	-	-	-	-	-	-	-	-	-	-	-	09113 Self-study for distance education course work (video, audio, online)
09120 การทำรายงาน	2.2	1.8	-	1.2	-	2.0	2.7	1.3	1.3	1.7	-	2.7	2.2	1.2	-	2.5	-	09120 Homework, course review, research related to general education
09130 การเรียนเพิ่มเติม	3.7	-	-	-	-	-	3.7	-	-	-	-	-	-	-	-	-	-	09130 Additional study, non-formal education and courses during free time
09140 การฝึกอบรมและการเรียนรู้	3.4	3.0	-	-	-	-	-	-	-	0.5	-	-	-	-	6.7	-	-	09140 Career/professional development training and studies
09200 กิจกรรมอื่นๆ	0.5	-	-	-	-	-	0.5	-	-	-	-	-	-	-	-	-	-	09200 Other activities carried out in relation to learning activities
09300 การเดินทาง	0.9	0.8	-	0.7	-	1.8	0.7	0.5	0.7	1.0	-	0.8	1.8	2.0	0.7	0.5	-	09300 Travel related to learning
09900 กิจกรรมการเรียนรู้	-	-	-	-	-	-	-	-	-	-	-	-	-	-	-	-	-	09900 Learning activities n.e.c.
10 การพักผ่อนและการมีส่วนร่วมในชุมชน	1.3	1.4	1.3	1.9	1.2	1.0	1.3	1.2	1.7	1.3	0.8	1.6	1.1	1.5	1.0	1.3	1.4	-
10111 การพูดคุย	1.1	1.2	1.1	0.7	1.0	0.9	0.9	1.0	1.1	1.5	1.1	0.6	1.1	1.0	1.2	0.8	1.0	1.4
10112 กิจกรรมการจ้างงาน	2.1	1.9	-	3.5	2.3	-	1.8	2.4	2.1	2.8	1.3	1.7	2.5	1.6	3.4	2.2	2.6	-
10113 การอ่านและการเขียนจดหมาย	0.7	-	-	-	0.5	0.3	1.1	0.8	-	-	-	1.0	0.5	0.8	0.6	1.8	-	-
10114 กิจกรรมการไม่เข้าเรียน/การต่อต้านสังคม/การเมืองสังคม	0.3	-	-	-	-	-	-	0.3	-	-	-	-	-	-	-	-	-	-
1011x การเข้าถึงและแสวงหาข้อมูล	-	-	-	-	-	-	-	-	-	-	-	-	-	-	-	-	-	-
10121 การมีส่วนร่วมในเหตุการณ์ทางวัฒนธรรม/ประวัติศาสตร์/ชุมชน	2.6	4.7	-	-	2.8	-	0.6	-	-	-	-	-	-	-	-	-	-	-
10122 การมีส่วนร่วมในพิธีกรรม/เหตุการณ์ทางวัฒนธรรม/พิธีกรรมทางศาสนา	2.8	2.9	-	-	2.7	-	4.0	2.2	2.4	-	-	1.6	2.9	2.0	3.7	4.7	-	-
10123 การมีส่วนร่วมในวงสังคมของชุมชน (ดนตรี กีฬา รำ ฯลฯ)	-	-	-	-	-	-	-	-	-	-	-	-	-	-	-	-	-	-
1012x การมีส่วนร่วมในชุมชน	-	-	-	-	-	-	-	-	-	-	-	-	-	-	-	-	-	-
10200 การเดินทางที่เกี่ยวข้องกับการเข้าถึงและเข้าร่วมในชุมชน	0.7	0.7	0.4	0.3	0.7	1.5	0.6	1.0	0.7	0.6	0.5	1.0	1.4	0.4	0.7	0.6	-	-
10900 การเข้าถึงและเข้าร่วมในชุมชน	5.0	5.2	-	-	-	-	1.0	-	-	-	-	-	-	-	-	-	-	-

ตารางที่ 7 เวลาที่ใช้โดยเฉลี่ยของประชากรอายุตั้งแต่ 15 ปีขึ้นไป จำแนกตามกิจกรรมหลัก และอุตสาหกรรม ภาคเหนือ (ต่อ)
 TABLE 7 AVERAGE TIME OF PARTICIPANTS 15 YEARS OF AGE AND OVER BY MAIN ACTIVITY AND INDUSTRY NORTHERN REGION (Contd.)

อุตสาหกรรม Industry	อุตสาหกรรม Industry														อุตสาหกรรม Industry			
	เกษตรกรรม Agriculture	การประมง Fishing	การป่าไม้ Forestry	เหมืองแร่ Mining & Quarrying	การผลิต Manufacturing	การผลิตไฟฟ้า Electricity, Gas, Construction & Water supply	การก่อสร้าง Construction	การค้าปลีก Retail trade	โรงแรม Hotels	ภัตตาคาร Restaurants	การขนส่ง Transport & Communication	การเงิน Financial	การศึกษา Education	สุขภาพ Health & Social work		นันทนาการ Recreation & Culture		
รวม Total	2.2	1.9	-	-	3.3	-	0.8	2.9	2.1	-	-	2.4	1.8	1.2	3.8	-	-	11 Attending/visiting cultural, entertainment and sports events/venues
11111 การเข้าชมพิพิธภัณฑ์ 11111 Visit museum, art gallery, historical/cultural park, heritage site	-	-	-	-	-	-	-	-	-	-	-	0.8	-	-	1.3	-	-	11111 Visit museum, art gallery, historical/cultural park, heritage site
11112 การเข้าชมสวนสัตว์ 11112 Attendance at zoos	-	-	-	-	-	-	-	-	-	-	-	1.5	-	-	2.7	-	-	11112 Attendance at zoos
11113 การเข้าชมคอนเสิร์ต 11113 Attendance at theatres, opera, ballet, concerts	-	-	-	-	-	-	-	-	-	-	-	-	-	-	-	-	-	11113 Attendance at theatres, opera, ballet, concerts
11119 การเข้าชมพิพิธภัณฑ์ 11119 Attendance at other specified mass cultural events	-	-	-	-	-	-	-	-	-	-	-	-	-	-	-	-	-	11119 Attendance at other specified mass cultural events
11120 การเข้าชมสวนสัตว์ 11120 Attendance/visit to zoo, animal park	-	-	-	-	-	-	-	2.2	1.2	-	-	2.2	-	1.0	-	-	-	11120 Attendance/visit to zoo, animal park
11131 การเข้าชมคอนเสิร์ต 11131 Attendance at professional sports events	-	-	-	-	-	-	-	-	-	-	-	-	-	-	-	-	-	11131 Attendance at professional sports events
11132 การเข้าชมคอนเสิร์ต 11132 Attendance at amateur sports events	-	-	-	-	-	-	-	0.3	-	-	-	0.5	1.0	-	-	-	-	11132 Attendance at amateur sports events
11200 การเข้าชมคอนเสิร์ต 11200 Travel related to attending/visiting cultural, entertainment and sports events/venues	-	-	-	-	-	-	-	0.3	1.7	1.0	-	3.4	0.9	0.2	1.2	-	-	11200 Travel related to attending/visiting cultural, entertainment and sports events/venues
11900 การเข้าชมคอนเสิร์ต 11900 Attending/visiting sports, entertainment and cultural events/venues n.e.c.	-	-	-	-	-	-	-	-	-	-	-	-	-	-	-	-	-	11900 Attending/visiting sports, entertainment and cultural events/venues n.e.c.
12 งานอดิเรก การเล่นเกม และกิจกรรมนันทนาการ 12 Hobbies, games and other pastime activities	2.7	3.3	-	-	1.9	-	2.6	2.0	2.7	3.9	1.8	2.5	1.3	1.2	1.7	0.8	-	12 Hobbies, games and other pastime activities
12111 หัดศิลปะ 12111 Visual arts	3.2	3.2	-	-	-	-	-	-	-	-	-	-	-	-	-	-	-	12111 Visual arts
12112 วรรณศิลป์ 12112 Literary arts	-	-	-	-	-	-	-	-	-	-	-	-	-	-	-	-	-	12112 Literary arts
12113 ศิลปะการแสดง (การเต้นรำ การแสดงละคร การแสดงเพลง) 12113 Performing arts (dance, music, theatre)	2.0	1.4	-	-	1.8	-	4.0	3.7	-	-	-	2.0	1.3	1.8	5.3	-	-	12113 Performing arts (dance, music, theatre)
1211x หัตถศิลป์ วรรณศิลป์ และศิลปะการแสดง 1211x Visual, literary and performing arts n.f.d.	-	-	-	-	-	-	-	-	-	-	-	-	-	-	-	-	-	1211x Visual, literary and performing arts n.f.d.
12120 งานอดิเรกที่ใช้ความรู้ทางเทคนิค 12120 Technical hobbies and related courses	1.3	1.2	-	-	4.0	-	1.4	-	2.0	2.0	-	-	-	-	2.2	0.8	-	12120 Technical hobbies and related courses
12131 เกมที่เล่นคนเดียว 12131 Solo games	-	-	-	-	-	-	-	-	-	-	-	-	-	-	-	-	-	12131 Solo games
12132 เกมที่เล่นหลายคน 12132 Card games, board games	2.8	7.5	-	-	-	-	-	0.8	-	-	-	-	-	-	-	-	-	12132 Card games, board games
12133 เกมคอมพิวเตอร์ (รวมถึง เกมคอมพิวเตอร์และวิดีโอเกม) 12133 Computer games (including arcade and video games)	2.7	3.3	-	-	1.6	-	2.0	2.3	2.7	4.1	1.8	4.8	2.5	1.1	1.2	0.7	-	12133 Computer games (including arcade and video games)
12134 เกมที่เล่นกับกลุ่ม 12134 Social/group games	-	-	-	-	-	-	-	-	-	-	-	-	-	-	-	-	-	12134 Social/group games
12135 การพนัน 12135 Gambling	4.8	4.5	-	-	-	-	3.7	7.7	-	-	-	-	-	-	-	-	-	12135 Gambling
1213x การเล่นเกมและกิจกรรมนันทนาการ 1213x Playing games and other pastimes n.f.d.	-	-	-	-	-	-	-	-	-	-	-	-	-	-	-	-	-	1213x Playing games and other pastimes n.f.d.
12200 การเดินทางที่เกี่ยวข้องกับการท่องเที่ยว 12200 Travel related to hobbies, games and other pastimes	0.9	0.9	-	-	-	-	0.8	1.5	0.5	-	-	-	-	1.0	0.2	-	-	12200 Travel related to hobbies, games and other pastimes
12900 เกมคอมพิวเตอร์ และกิจกรรมนันทนาการ 12900 Hobbies, games and other pastimes n.e.c.	-	-	-	-	-	-	-	-	-	-	-	-	-	-	-	-	-	12900 Hobbies, games and other pastimes n.e.c.

ตารางที่ 7 เวลาที่ใช้โดยเฉลี่ยของประชากรอายุตั้งแต่ 15 ปีขึ้นไป จำแนกตามกิจกรรมหลัก และอุตสาหกรรม ภาคเหนือ (ต่อ)

TABLE 7 AVERAGE TIME OF PARTICIPANTS 15 YEARS OF AGE AND OVER BY MAIN ACTIVITY AND INDUSTRY NORTHERN REGION (Contd.)

อุตสาหกรรม	อุตสาหกรรม Industry													INDUSTRY								
	การดำง การประมง	การประมงทางน้ำ และประมง	การประมงทางบก และประมง	การประมงทางน้ำ และประมง	การประมงทางบก และประมง	การประมงทางน้ำ และประมง	การประมงทางบก และประมง	การประมงทางน้ำ และประมง	การประมงทางบก และประมง	การประมงทางน้ำ และประมง	การประมงทางบก และประมง	การประมงทางน้ำ และประมง	การประมงทางบก และประมง									
13	1.3	1.2	1.3	1.2	1.2	1.3	1.4	1.3	1.7	1.3	1.0	1.5	1.2	1.2	1.0	1.5	1.1	1.0	-	13	Indoor and outdoor sports participation and related courses	
13111	0.9	0.8	1.3	-	0.9	1.4	1.1	0.9	0.7	0.8	0.8	0.9	0.9	0.8	0.8	1.0	0.7	1.0	-	13111	Walking and hiking, jogging and running	
13112	1.2	1.1	-	-	1.4	-	1.2	1.1	1.7	1.6	0.7	0.8	1.5	0.9	-	-	-	-	-	13112	Biking, skating, skateboarding	
13113	1.0	0.8	-	1.2	1.0	0.9	0.6	0.9	0.8	1.3	1.5	1.5	0.8	0.9	0.9	1.2	1.2	-	-	13113	Aerobics, yoga, weight training and other fitness programmes	
13114	1.3	1.6	-	-	2.0	0.5	-	1.2	1.3	1.5	-	-	1.3	0.5	-	1.3	-	-	-	13114	Ball games, individual sports	
13115	1.5	1.5	-	-	1.8	-	1.5	1.3	2.3	2.0	0.8	1.3	1.7	1.7	1.7	1.7	1.0	-	-	13115	Ball games, team sports	
13116	1.2	-	-	-	-	-	-	-	-	-	-	-	1.2	-	-	-	-	-	-	13116	Water sports	
13117	-	-	-	-	-	-	-	-	-	-	-	-	-	-	-	-	-	-	-	13117	Winter/ski/new sports	
13118	6.5	-	-	-	-	-	-	-	-	-	6.5	-	-	-	-	-	-	-	-	13118	Contact sports	
13121	0.5	0.7	-	-	-	-	-	0.3	-	-	-	-	-	-	-	-	-	-	-	13121	Camping	
13122	0.2	0.2	-	-	-	-	-	-	-	-	-	-	-	-	-	-	-	-	-	13122	Horseback-riding	
13123	1.2	-	-	-	0.5	-	1.2	1.4	1.0	1.0	1.0	0.8	-	0.5	-	0.5	-	-	-	13123	Pleasure drives; sightseeing	
13200	0.5	0.5	-	-	0.6	0.4	0.4	0.6	0.5	0.6	0.6	0.6	0.5	0.6	0.4	0.6	0.6	-	-	13200	Travel related to indoor and outdoor sports participation and related courses	
13900	1.8	-	-	-	-	-	-	-	-	-	-	-	-	1.8	-	-	-	-	-	13900	Indoor and outdoor sports participation and related courses n.e.c.	
14	2.4	2.4	3.3	2.2	2.4	3.6	2.2	2.4	2.3	2.6	2.8	3.1	2.9	2.8	2.3	2.5	2.6	4.3	-	14	Mass media	
14111	1.6	1.4	-	-	1.7	1.0	-	1.6	0.7	-	0.9	3.7	1.2	2.3	2.2	3.3	1.3	-	-	14111	Reading books	
14112	0.7	1.0	-	0.7	0.6	1.4	0.5	0.6	0.5	0.5	0.8	0.6	0.7	0.8	0.8	0.8	0.8	0.8	0.3	-	14112	Reading periodicals
14119	1.1	1.0	-	-	1.0	-	1.3	3.4	0.7	-	-	-	0.7	0.7	1.6	0.8	0.7	4.3	-	14119	Reading other specified materials	
1411x	-	-	-	-	-	-	-	-	-	-	-	-	-	-	-	-	-	-	-	1411x	Reading n.f.d.	
14121	2.3	2.4	2.9	1.9	2.3	3.0	2.1	2.3	2.2	2.5	2.6	2.7	2.7	2.3	2.1	2.4	2.5	3.8	-	14121	Watching/listening to television	
14122	2.3	1.8	-	4.8	2.9	1.8	1.3	2.4	2.5	2.3	2.4	2.2	2.1	-	1.8	2.1	-	-	-	14122	Watching/listening to video programmes	
14131	1.1	1.0	-	-	1.6	1.0	1.3	1.4	1.3	0.8	1.9	-	1.2	0.7	1.6	0.8	1.4	-	-	14131	Listening to radio programmes	
14132	1.4	1.7	3.2	-	2.8	0.8	1.3	1.2	0.6	0.5	-	-	1.0	1.1	-	-	-	-	-	14132	Listening to other audio media	
1413x	-	-	-	-	-	-	-	-	-	-	-	-	-	-	-	-	-	-	-	1413x	Listening to radio and audio devices n.f.d.	
14141	1.8	-	-	-	4.8	0.8	2.7	2.4	-	0.8	1.5	0.7	0.8	0.8	1.8	-	-	-	-	14141	Using computer technology for reading	
14142	1.5	1.7	-	-	-	-	-	2.2	-	-	3.5	0.7	1.0	0.8	0.7	-	-	-	-	14142	Using computer technology for video/audio	
1414x	1.7	3.7	-	-	2.9	3.4	1.4	1.6	1.9	0.7	1.9	1.5	1.1	1.7	1.2	2.2	-	-	-	1414x	Surfing the Internet; downloading, uploading	
14200	0.6	0.7	-	-	-	-	-	-	-	-	-	-	-	-	-	-	-	-	-	14200	Using computer technology n.f.d.	
14300	0.4	0.4	-	-	-	-	-	0.4	0.4	-	-	0.7	0.5	0.3	0.3	0.5	-	-	-	14300	Travel related to mass media	
14900	-	-	-	-	-	-	-	-	-	-	-	-	-	-	-	-	-	-	-	14900	Mass media n.e.c.	

ตารางที่ 7 เวลาที่ใช้โดยเฉลี่ยของประชากรช่วงตั้งแต่ 15 ปีขึ้นไป จำแนกตามกิจกรรมหลัก และอุตสาหกรรม ภาคเหนือ (ต่อ)

TABLE 7 AVERAGE TIME OF PARTICIPANTS 15 YEARS OF AGE AND OVER BY MAIN ACTIVITY AND INDUSTRY NORTHERN REGION (Contd.)

หน่วยนับชั่วโมง, Hour per day

อุตสาหกรรม อุตสาหกรรม	อุตสาหกรรม Industry														INDUSTRY			
	เกษตรกรรม การเกษตร	ประมง การประมง	เหมืองแร่ เหมืองแร่	การผลิตไฟฟ้า การผลิตไฟฟ้า	การผลิตก๊าซ การผลิตก๊าซ	การขนส่ง การขนส่ง	โรงแรม โรงแรม	ที่พัก ที่พัก	การขนส่ง การขนส่ง	การศึกษา การศึกษา	การดูแลสุขภาพ การดูแลสุขภาพ	บริการ บริการ	ผู้จ้างในครัวเรือน ผู้จ้างในครัวเรือน	องค์กร องค์กร		ไม่ทราบ ไม่ทราบ		
Total	การปลูกพืช การปลูกพืช	การประมง การประมง	เหมืองแร่ เหมืองแร่	การผลิตไฟฟ้า การผลิตไฟฟ้า	การผลิตก๊าซ การผลิตก๊าซ	การขนส่ง การขนส่ง	โรงแรม โรงแรม	ที่พัก ที่พัก	การขนส่ง การขนส่ง	การศึกษา การศึกษา	การดูแลสุขภาพ การดูแลสุขภาพ	บริการ บริการ	ผู้จ้างในครัวเรือน ผู้จ้างในครัวเรือน	องค์กร องค์กร	ไม่ทราบ ไม่ทราบ			
	Agriculture	Fishing	Mining & Quarrying	Manufacturing & Water supply	Electricity, Gas, Construction & Wholesale	Transport & Communication	Hotels & Restaurants	Accommodation	Wholesale & Retail trade	Education	Health & Social work	Other community	Private households	Extra-territorial organizations	Unknown			
15 การดูแลสุขภาพส่วนบุคคล	11.6	12.1	11.6	11.4	11.5	11.8	11.0	10.9	11.2	11.4	11.2	10.7	10.9	11.6	11.6	10.7	-	15 Personal care and maintenance
15111 การนอนหลับพักผ่อน	8.2	8.4	8.1	8.9	8.1	7.7	8.4	7.9	8.3	8.2	8.0	7.6	7.7	8.3	8.2	7.6	-	15111 Night sleep/essential sleep
15112 การนอนหลับพักผ่อน	1.4	1.3	1.1	0.7	1.2	2.5	1.2	1.7	2.0	1.7	1.2	1.6	1.9	1.2	1.6	-	-	15112 Incidental sleep/naps
15113 การนอนหลับพักผ่อน	1.1	1.1	4.8	-	0.8	-	0.8	1.3	1.7	0.5	-	0.8	0.5	0.7	1.1	2.3	-	15113 Sleeplessness
1511x การนอนหลับพักผ่อน	-	-	-	-	-	-	-	-	-	-	-	-	-	-	-	-	-	1511x Sleep and related activities n.f.d.
15121 การรับประทานอาหาร	1.4	1.4	1.6	1.0	1.4	1.3	1.4	1.2	1.4	1.4	1.3	1.3	1.4	1.4	1.4	1.5	-	15121 Eating meals/snack
15122 การดื่มเครื่องดื่มแอลกอฮอล์	0.7	0.8	0.3	0.3	0.6	0.5	0.9	0.6	0.4	0.4	0.5	0.4	0.4	0.5	0.5	0.5	-	15122 Drinking other than with meal or snack
1512x การรับประทานอาหาร	-	-	-	-	-	-	-	-	-	-	-	-	-	-	-	-	-	1512x Eating and drinking n.f.d.
15131 การดูแลสุขภาพส่วนบุคคล	0.9	0.9	0.7	0.8	0.9	1.0	0.9	1.0	1.0	0.9	1.1	1.0	1.1	1.0	0.9	1.0	-	15131 Personal hygiene and care
15132 การดูแลสุขภาพส่วนบุคคล	1.3	0.8	0.5	-	2.2	-	0.5	1.4	0.7	-	-	8.0	0.2	0.3	-	-	-	15132 Health/medical care to oneself
15141 การดูแลสุขภาพส่วนบุคคล	1.0	0.6	-	-	1.2	0.8	1.1	0.7	1.8	0.7	1.4	-	1.8	1.2	1.2	-	-	15141 Receiving personal care from others
15142 การดูแลสุขภาพส่วนบุคคล	1.8	1.4	-	-	4.8	-	-	-	2.2	1.6	-	1.1	1.6	1.8	1.6	-	-	15142 Receiving health/medical care from others
15151 การสวดมนต์	0.4	0.3	0.3	0.3	0.5	0.2	0.3	0.4	0.6	0.2	0.3	0.5	0.4	0.3	0.5	0.4	0.2	15151 Private prayer, meditation, and other informal spiritual activities
15152 การสวดมนต์	1.6	1.7	-	-	1.8	1.0	1.1	1.3	0.7	1.1	1.7	1.8	2.1	0.7	0.9	0.9	-	15152 Participating in religious activities (formal practice of religion)
15161 การพักผ่อน	1.0	1.0	0.9	0.8	0.9	0.7	0.8	0.9	1.1	0.6	0.6	0.8	0.8	0.7	1.0	1.0	0.7	15161 Doing nothing; resting; relaxing
15162 การสูบบุหรี่	0.7	0.6	1.6	-	1.2	0.6	0.6	0.4	0.3	0.5	-	0.5	0.8	-	0.4	1.5	-	15162 Smoking
15163 การพักผ่อน	0.6	0.2	-	-	0.8	-	-	0.6	-	-	-	-	-	-	-	-	-	15163 Reflecting/meditating, thinking, planning
15200 การเดินทาง	0.8	0.8	2.0	-	0.6	0.8	0.6	0.7	1.0	0.9	0.6	0.8	0.7	0.7	0.5	-	-	15200 Travel related to personal care and maintenance activities
15900 กิจกรรมการดูแลสุขภาพส่วนบุคคล	1.5	1.5	-	-	-	-	0.2	0.5	-	3.2	-	0.4	-	-	-	-	-	15900 Personal care and maintenance activities n.e.c.

ตารางที่ 8 เวลาที่ใช้โดยเฉลี่ยของประชากรอายุตั้งแต่ 15 ปีขึ้นไป จำแนกตามกิจกรรมหลัก และสถานภาพการทำงาน ภาคเหนือ

TABLE 8 AVERAGE TIME OF PARTICIPANTS 15 YEARS OF AGE AND OVER BY MAIN ACTIVITY AND WORK STATUS, NORTHERN REGION

หน่วยเป็นชั่วโมงต่อวัน : Hour per day

กิจกรรมหลัก	สถานภาพการทำงาน WORK STATUS										Main Activity	
	ยอดรวม Total	นายจ้าง Employers		ประกอบธุรกิจส่วนตัว Own Account		ช่วยธุรกิจส่วนอื่น Unpaid family		ลูกจ้างรัฐบาล Government		ลูกจ้างเอกชน Private		
		8.6	6.3	2.8	4.6	8.2	8.1	7.3	1.9	1.7		7.5
01 การทำงานในหน่วยงานราชการ รัฐวิสาหกิจ รัฐบาล องค์การที่ไม่แสวงหากำไร (ทำงานในระบบ)	7.7	5.6	3.0	4.8	7.3	8.1	7.0	01111 Working time in main job	01	Formal sector work	7.5	
01111 เวลาทำงานในงานหลัก	1.8	-	-	0.7	1.9	1.7	-	01112 Working time in other jobs	01111	Working time in main job	7.0	
01112 เวลาทำงานของนักเรียนนักศึกษาฝึกงาน และตำแหน่งที่เกี่ยวข้อง	6.5	-	-	6.5	-	-	-	01113 Working time as apprentice, intern and related positions	01112	Working time in other jobs	-	
01113 เวลาทำงานของนักเรียนนักศึกษาฝึกงาน และตำแหน่งที่เกี่ยวข้อง	0.5	-	0.5	-	0.5	0.5	-	01114 Short breaks and interruptions from work	01113	Working time as apprentice, intern and related positions	-	
01114 การหยุดพักช่วงสั้นๆ และการถูกกระทบขณะทำงาน	3.8	-	3.6	-	3.7	4.5	-	01115 Training and studies in relation to work in the "formal sector"	01114	Short breaks and interruptions from work	-	
01115 การฝึกอบรมและการเรียนรู้ที่เกี่ยวข้องกับการทำงานในระบบ	-	-	-	-	-	-	-	0111x Working time in "formal sector" employment n.f.d	01115	Training and studies in relation to work in the "formal sector"	-	
0111x เวลาทำงานในระบบ ซึ่งมีได้ระบุรายละเอียด	1.7	-	3.5	-	0.7	0.5	-	01121 Idle time before/after work	0111x	Working time in "formal sector" employment n.f.d	-	
01121 เวลาที่ใช้ในการรอคอยหลังการทำงาน	0.8	-	0.6	1.2	0.2	1.0	-	01122 Lunch break from work	01121	Idle time before/after work	-	
01122 การหยุดพักกลางวันจากการทำงาน	-	-	-	-	-	-	-	01201 Looking for work in the "formal sector"	01122	Lunch break from work	-	
01201 การทวงถามค่าในระบบ	-	-	-	-	-	-	-	01202 Looking for setting up business in the "formal sector"	01201	Looking for work in the "formal sector"	-	
01202 การหาการก่อตั้งธุรกิจในระบบ	1.0	1.0	0.8	0.5	0.9	1.0	0.6	01300 Travel related to work in the "formal sector"	01202	Looking for setting up business in the "formal sector"	-	
01300 การเดินทางที่เกี่ยวข้องกับการทำงานในระบบ	2.6	-	-	-	-	2.6	-	01900 Work in the "formal sector" n.e.c.	01300	Travel related to work in the "formal sector"	-	
01900 การทำงานในระบบ ซึ่งมีได้ระบุประเภทไว้ข้างต้น	7.0	6.8	7.0	7.2	3.0	7.0	-	02	Work for household in primary production activities	-		
02 การทำงานในกิจกรรมการผลิตขั้นต้นของครัวเรือน	6.2	6.1	6.0	6.3	3.4	6.9	-	02111 Growing of crops and trees; kitchen gardening	02	Work for household in primary production activities	-	
02111 การเพาะปลูกพืชและต้นไม้ที่มีลักษณะครัวเรือน	2.5	1.5	3.1	2.0	0.9	1.5	-	02112 Farming of animals; production of animal products; animal husbandry services	02111	Growing of crops and trees; kitchen gardening	-	
02112 การเลี้ยงสัตว์ การผลิตผลิตภัณฑ์จากสัตว์ การบริการสัตวบาล	2.2	-	2.2	2.5	-	2.0	-	02113 Hunting, trapping and production of animal skins	02112	Farming of animals; production of animal products; animal husbandry services	-	
02113 การล่าสัตว์ การล่าสัตว์ และการผลิตหนังสัตว์	3.5	1.5	4.1	2.9	2.8	3.2	-	02114 Gathering of wild products, woodcutting, gathering firewood and other forestry activities	02113	Hunting, trapping and production of animal skins	-	
02114 การทรงของป่า การตัดไม้ ภาษเก็บหิน และกิจกรรมอื่นๆ ที่เกี่ยวข้องไปไม่ได้	3.0	3.5	3.4	2.6	2.4	2.3	-	02115 Fishing and fishaqualic farming	02114	Gathering of wild products, woodcutting, gathering firewood and other forestry activities	-	
02115 การประมงและการเลี้ยงสัตว์น้ำ/เลี้ยงสัตว์ที่ขุดในน้ำ	7.1	-	7.0	-	-	7.2	-	02116 Mining and quarrying	02115	Fishing and fishaqualic farming	-	
02116 การทำเหมืองแร่และเหมืองหิน	5.3	-	5.7	6.3	2.8	-	-	02117 Collecting water	02116	Mining and quarrying	-	
02117 การกักน้ำ	1.9	1.3	2.8	1.8	-	-	-	02118 Training and studies in relation to work in primary production activities of households	02117	Collecting water	-	
02118 การฝึกอบรมและการเรียนรู้ที่เกี่ยวข้องกับการทำงานในกิจกรรมการผลิตขั้นต้นของครัวเรือน	-	-	-	-	-	-	-	0211x Working time in primary production activities n.f.d.	02118	Training and studies in relation to work in primary production activities of households	-	
0211x เวลาทำงานในกิจกรรมการผลิตขั้นต้น ซึ่งมีได้ระบุรายละเอียด	0.4	-	0.4	0.3	-	0.3	-	02121 Purchasing/acquiring inputs/supplies used for primary production activities of households	0211x	Working time in primary production activities n.f.d.	-	
02121 การจัดซื้อจัดหาวัตถุดิบเพื่อใช้ในกิจกรรมการผลิตขั้นต้นของครัวเรือน	2.3	1.4	1.7	3.7	-	1.2	-	02122 Selling/disposing of outputs of primary production activities of households	02121	Purchasing/acquiring inputs/supplies used for primary production activities of households	-	
02122 การขายการจัดการขยะผลิตขั้นต้นซึ่งได้จากการการผลิตขั้นต้นของครัวเรือน	0.3	-	0.3	-	-	-	-	02201 Looking for work in primary production activities in household enterprise	02122	Selling/disposing of outputs of primary production activities of households	-	
02201 การทวงถามค่าในกิจกรรมการผลิตขั้นต้นซึ่งเป็นธุรกิจของครัวเรือน	-	-	-	-	-	-	-	02202 Looking for setting up business in primary production activities in household enterprise	02201	Looking for work in primary production activities in household enterprise	-	
02202 การหาการก่อตั้งธุรกิจในกิจกรรมการผลิตขั้นต้นซึ่งเป็นธุรกิจของครัวเรือน	1.0	1.1	1.0	1.0	0.7	0.9	-	02300 Travel related to primary production activities of households	02202	Looking for setting up business in primary production activities in household enterprise	-	
02300 การเดินทางที่เกี่ยวข้องกับการการผลิตขั้นต้นของครัวเรือน	-	-	-	-	-	-	-	02900 Work for households in primary production activities n.e.c.	02300	Travel related to primary production activities of households	-	
02900 การทำงานในกิจกรรมการผลิตขั้นต้นของครัวเรือน ซึ่งมีได้จัดประเภทไว้ในที่อื่น	-	-	-	-	-	-	-		02900	Work for households in primary production activities n.e.c.	-	

ตารางที่ 8 เวลาที่ใช้โดยเฉลี่ยของประชากรอายุตั้งแต่ 15 ปีขึ้นไป จำแนกตามกิจกรรมหลัก และสถานภาพการทำงาน ภาคเหนือ (ต่อ)
TABLE 8 AVERAGE TIME OF PARTICIPANTS 15 YEARS OF AGE AND OVER BY MAIN ACTIVITY AND WORK STATUS, NORTHERN REGION (Contd.)

หน่วยเป็นชั่วโมงต่อวัน : Hour per day

กิจกรรมหลัก	สถานภาพการทำงาน WORK STATUS										Main Activity	
	ยอดรวม Total	นายจ้าง Employers		ประกอบธุรกิจส่วนตัว Own Account		ช่วยธุรกิจส่วนอื่น Unpaid family		ลูกจ้างรัฐบาล Government		ลูกจ้างเอกชน Private		
		6.5	7.0	6.6	4.1	3.5	7.0	7.8	03 Work for household in non-primary production activities			
03 การทำงานในกิจกรรมที่ไม่ใช่การผลิตขั้นต้นของครัวเรือน												
03111 กะบนการผลิตผลิตภัณฑ์อาหาร	6.2	3.7	6.2	4.5	2.2	6.8	-	03111 Processing of food products				
03112 การผลิตผลิตภัณฑ์อาหารและเครื่องดื่มอื่นๆ	7.0	5.6	10.7	4.5	4.8	5.6	-	03112 Making of other food products and beverages				
03113 การผลิตสิ่งทอ เครื่องแต่งกาย เครื่องหนัง และผลิตภัณฑ์ที่เกี่ยวข้อง	6.9	-	6.7	2.9	7.3	7.7	7.0	03113 Making textiles, wearing apparel, leather and associated products				
03114 การผลิตงานหัตถกรรมจากวัสดุทุกชนิด	5.8	7.3	5.9	4.3	1.5	6.1	7.7	03114 Craft-making using all types of materials				
03115 การย้อมและทอผ้าใยสังเคราะห์	5.0	-	5.0	-	-	-	-	03115 Tobacco preparing and curing				
03116 การผลิตอิฐ แผ่นคอนกรีต อิฐดินเผา กะเบื้อง ฯลฯ	7.7	7.9	-	-	-	7.4	-	03116 Making bricks, concrete slabs, hollow blocks, tiles etc.				
03117 การผลิตสมุนไพรและยา	-	-	-	-	-	-	-	03117 Making herbal and medicinal preparations				
03118 การฝึกอบรมและการเรียนรู้ที่เกี่ยวข้องกับการทำงานในกิจกรรมที่ไม่ใช่การผลิตขั้นต้นของครัวเรือน	-	-	-	-	-	-	-	03118 Training and studies in relation to work in non-primary production activities of households				
0311x เวลาทำงานในกิจกรรมที่ไม่ใช่การผลิตขั้นต้นของครัวเรือน ซึ่งมีได้รวมรายละเอียด	-	-	-	-	-	-	-	0311x Working time in non-primary production activities n.f.d				
03121 การจัดซื้อจัดจ้างวัตถุดิบเพื่อใช้ในกิจกรรมที่ไม่ใช่การผลิตขั้นต้นของครัวเรือน	2.0	-	2.2	0.5	-	-	-	03121 Purchasing/acquiring inputs				
03122 การขายการจัดการของเหลือที่ได้จากกิจกรรมที่ไม่ใช่การผลิตขั้นต้นของครัวเรือน	3.5	2.3	3.8	3.0	-	-	-	03122 Selling/disposing of outputs of non-primary production activities of households				
03201 การทำงานในกิจกรรมที่ไม่ใช่การผลิตขั้นต้นซึ่งเป็นผู้ผลิตของครัวเรือน	-	-	-	-	-	-	-	03201 Looking for work in non-primary production activities in household enterprise				
03202 การทำการตลาดหรือธุรกิจในกิจกรรมที่ไม่ใช่การผลิตขั้นต้นซึ่งเป็นผู้ผลิตของครัวเรือน	-	-	-	-	-	-	-	03202 Looking for/setting up business in non-primary production activities in household enterprise				
03300 การเดินทางที่เกี่ยวข้องกับกิจกรรมที่ไม่ใช่การผลิตขั้นต้นของครัวเรือน	0.8	0.9	0.9	1.0	-	0.8	0.6	03300 Travel related to non-primary production of household				
03900 การทำงานในกิจกรรมที่ไม่ใช่การผลิตขั้นต้นของครัวเรือน ซึ่งมีได้จัดประเภทไว้ในที่อื่น	4.3	2.7	-	-	-	8.8	-	03900 Work for household in non-primary production activities n.e.c.				
04 การทำงานในกิจกรรมการผลิตขั้นต้นของครัวเรือน	8.2	8.9	7.4	6.3	5.8	8.5	-	04 Work for household in construction activities				
04111 การก่อสร้างและการซ่อมแซมเพื่อการประกอบของครัวเรือนตนเอง	7.0	9.7	6.9	5.3	5.1	8.0	-	04111 Construction and repair for own capital formation				
04112 การก่อสร้างและการซ่อมแซมอาคาร ถนน เขื่อน และสิ่งก่อสร้างอื่นๆ	7.4	7.6	7.5	5.6	7.5	7.6	-	04112 Construction and repair of buildings, roads, dams and other structures				
04113 การก่อสร้างและการซ่อมแซมอาคาร ถนน เขื่อน และสิ่งก่อสร้างอื่นๆ	7.8	-	-	-	-	7.8	-	04113 Community-organized construction				
04114 การฝึกอบรมและการเรียนรู้ที่เกี่ยวข้องกับการทำงานในกิจกรรมการผลิตขั้นต้นของครัวเรือน	0.7	-	-	-	-	0.7	-	04114 Training and studies in relation to work in construction activities in household enterprise				
0411x เวลาทำงานในกิจกรรมการผลิตขั้นต้นของครัวเรือน ซึ่งมีได้รวมรายละเอียด	-	-	-	-	-	-	-	0411x Working time in construction activities n.f.d.				
04120 การจัดซื้อจัดจ้างวัตถุดิบเพื่อใช้ในกิจกรรมการผลิตขั้นต้นของครัวเรือน	0.5	-	0.7	-	-	0.3	-	04120 Purchasing/acquiring inputs/supplies for construction activities for household production				
04201 การทำงานที่ไม่ใช่การผลิตขั้นต้นของครัวเรือน	1.9	-	1.9	-	-	-	-	04201 Looking for work in construction activities in household enterprise				
04202 การทำการตลาดหรือธุรกิจในกิจกรรมการผลิตขั้นต้นของครัวเรือน	8.2	8.2	-	-	-	-	-	04202 household enterprise				
04300 การเดินทางที่เกี่ยวข้องกับกิจกรรมการผลิตขั้นต้นของครัวเรือน	1.0	1.2	1.0	0.9	1.5	1.0	-	04300 Travel related to construction activities of households				
04900 การทำงานในกิจกรรมการผลิตขั้นต้นของครัวเรือน ซึ่งมีได้จัดประเภทไว้ในที่อื่น	-	-	-	-	-	-	-	04900 Work for household in construction activities n.e.c.				

ตารางที่ 8 เวลาที่ใช้โดยเฉลี่ยของประชากรอายุตั้งแต่ 15 ปีขึ้นไป จำแนกตามกิจกรรมหลัก และสถานภาพการทำงาน ภาคเหนือ (ต่อ)

TABLE 8 AVERAGE TIME OF PARTICIPANTS 15 YEARS OF AGE AND OVER BY MAIN ACTIVITY AND WORK STATUS, NORTHERN REGION (Contd.)

หน่วยเป็นชั่วโมงต่อวัน : Hour per day

กิจกรรมหลัก	สถานภาพการทำงาน WORK STATUS										Main Activity	
	ยอดรวม Total	นายจ้าง Employers		ประกอบธุรกิจส่วนตัว Own Account		ช่วยธุรกิจส่วนอื่น Unpaid family		ลูกจ้างรัฐบาล Government		ลูกจ้างเอกชน Private		
		Workers	Workers	Workers	Workers	Employee	Employee	Employee	Producers'	Producers'		Cooperatives
05 การทำงานในการให้บริการที่ก่อให้เกิดรายได้ของครัวเรือน	7.8	7.5	8.1	7.5	8.0	3.4	8.0	9.6	05 Work for household providing services for income			
05111 การเตรียมและการขายอาหารและเครื่องดื่มที่ปรุงขึ้นเอง	6.9	4.4	7.6	6.4	3.8	3.8	6.2	9.2	05111 Preparing and selling food and beverage			
05112 การค้าขาย การขายตามบ้าน การขายตามวังถนน การขายแร่	7.2	6.5	7.5	7.1	4.3	4.3	7.1	-	05112 Petty trading, door-to-door vending, street vending, hawking			
05121 การประกอบ การติดตั้ง การปิ้งย่างเครื่องหีบ การนำถังรักษา และการซ่อมแซมเครื่องหีบเครื่องจักร	5.0	7.3	4.1	2.0	1.6	1.6	8.0	-	05121 Fitting, installing, tool setting, maintaining and repairing tools and machinery			
05122 การซ่อมแซมยานยนต์	7.0	6.0	6.8	5.0	8.5	8.5	7.8	-	05122 Repair of vehicles			
05123 การซ่อมแซมของใช้ส่วนบุคคล	3.8	-	4.0	2.0	3.8	3.8	-	-	05123 Repair of personal goods			
05124 การซ่อมแซมของใช้ในครัวเรือน	7.5	-	7.3	-	10.3	10.3	8.2	-	05124 Repair of household goods			
05131 การให้เช่าห้อง ที่พัก และงานที่เกี่ยวข้อง	3.6	6.1	1.0	2.7	-	-	8.5	-	05131 Renting out rooms, sleeping space and associated work			
05132 การนำเงินไปยืมเงินและการยืมกับเงินสด, การแลกเปลี่ยนเงินตราต่างประเทศ	3.8	-	2.3	7.2	-	-	9.5	-	05132 Lending and collecting money; foreign exchange			
05133 การพิมพ์ดีด การประมวลผลคำ การเขียนโปรแกรม การแปลงข้อมูลเป็นรหัส	7.0	-	7.4	6.9	3.2	3.2	7.5	-	05133 Typing, word-processing, programming, encoding			
05134 การบัญชี การทำบัญชี การให้บริการด้านกฎหมาย และการให้บริการที่เกี่ยวข้อง	4.5	4.3	7.5	2.8	-	-	-	-	05134 Accounting, bookkeeping, legal and related services			
05135 การสอนพิเศษ	4.5	-	3.7	5.3	1.4	1.4	6.9	-	05135 Tutoring			
05136 การให้บริการทางการแพทย์และทันตกรรม	6.1	-	7.5	-	2.4	2.4	-	-	05136 Provision of medical and dental services			
05137 การให้บริการด้านกายภาพ/การบำบัดทางกายภาพ	2.0	-	2.2	-	-	-	1.2	-	05137 Provision of nursing/therapy services			
05141 การให้บริการดูแลส่วนบุคคล	6.4	9.2	6.4	4.3	2.0	2.0	6.7	-	05141 Provision of personal care services			
05142 การให้บริการดูแลสุขภาพที่ไม่ใช่เพื่อการบำบัดรักษาโรค	3.9	-	2.9	8.7	1.0	1.0	5.9	-	05142 Provision of non-professional health-care			
05151 การขนส่งสินค้า	7.8	5.5	5.8	4.6	-	-	9.7	-	05151 Transporting goods			
05152 การขนส่งผู้โดยสาร	5.9	5.4	5.5	5.7	-	-	11.3	-	05152 Transporting passengers			
05160 การให้บริการในครัวเรือนโดยได้รับค่าตอบแทน	7.1	-	7.7	8.5	0.9	0.9	7.1	-	05160 Providing paid domestic services			
05170 การฝึกอบรมและการเรียนที่เกี่ยวกับการทำงานในกิจกรรมบริการ	4.2	4.5	7.5	2.8	1.7	1.7	-	-	05170 Training and studies related to work in service activities			
05201 การทำงานทำในกิจกรรมบริการซึ่งเป็นธุรกิจของครัวเรือน	5.6	-	-	-	-	-	5.6	-	05201 Looking for work in service activities in household enterprise			
05202 การทำการก่อตั้งธุรกิจ/ในกิจกรรมบริการซึ่งเป็นธุรกิจของครัวเรือน	2.8	-	2.8	-	-	-	-	-	05202 Looking for/setting up business in service activities in household.			
05300 การเดินทางที่เกี่ยวข้องกับการให้บริการที่ก่อให้เกิดรายได้	1.1	1.2	1.2	1.1	0.9	0.9	0.8	1.0	05300 Travel related to providing services for income			
05900 การทำงานด้านบริการที่ก่อให้เกิดรายได้ของครัวเรือน ซึ่งมีได้แก่ประเภทไว้ในที่อื่น	6.0	7.6	6.5	5.3	3.5	3.5	5.6	-	05900 Work for household providing services for income n.e.c.			

ตารางที่ 8 เวลาที่ใช้โดยเฉลี่ยของประชากรอายุตั้งแต่ 15 ปีขึ้นไป จำแนกตามกิจกรรมหลัก และสถานภาพการทำงาน ภาคเหนือ (ต่อ)

TABLE 8 AVERAGE TIME OF PARTICIPANTS 15 YEARS OF AGE AND OVER BY MAIN ACTIVITY AND WORK STATUS, NORTHERN REGION (Contd.)

หน่วยเป็นชั่วโมงต่อวัน : Hour per day

กิจกรรมหลัก	สถานภาพการทำงาน WORK STATUS								Main Activity		
	ยอดรวม Total	นายจ้าง Employers	ประกอบธุรกิจส่วนตัว Own Account Workers		ช่วยธุรกิจส่วนตัว Unpaid family Workers		ลูกจ้างรัฐบาล Government Employee			ลูกจ้างเอกชน Private Employee	การรวมกลุ่ม Members of Producers' Cooperatives
			2.1	2.6	1.9	1.9	1.2	1.6			
06 การให้บริการในครัวเรือนของตนเอง โดยไม่ได้รับค่าตอบแทน	2.2	1.7	2.1	2.6	1.9	1.9	1.9	1.9	2.5	06 Providing unpaid domestic services for own final use within household	
06111 การจัดการด้านอาหาร	1.3	1.1	1.3	1.5	1.0	1.0	1.2	1.2	1.6	06111 Food management	
06112 การทำความสะอาดและการดูแลรักษาที่อยู่อาศัยและบริเวณโดยรอบ	0.8	0.8	0.8	0.9	0.8	0.8	0.8	0.8	0.7	06112 Cleaning and upkeep of dwelling and surroundings	
06113 การตกแต่ง การบำรุงรักษา และการซ่อมแซมสิ่งๆ ใดๆ ด้วยตนเอง	1.4	0.9	1.5	1.0	1.5	1.5	1.2	1.2	-	06113 Do-yourself decoration, maintenance and small repairs	
06114 การดูแลสิ่งของและของเก่า	0.9	0.8	0.9	0.9	1.0	1.0	0.9	0.9	1.1	06114 Care of textiles and footwear	
06115 การจัดการทรัพย์สิน	0.5	-	0.3	1.4	0.4	0.4	0.5	0.5	-	06115 Household management	
06116 การดูแลสัตว์เลี้ยง	0.6	0.4	0.6	0.6	0.6	0.6	0.6	0.6	-	06116 Pet care	
06121 การเลือกซื้อการซื้อสินค้า และกิจกรรมที่เกี่ยวข้อง	0.6	0.6	0.6	0.6	0.6	0.7	0.5	0.5	0.4	06121 Shopping for/purchasing of goods and related activities	
06122 การเลือกซื้อการรับบริการ และกิจกรรมที่เกี่ยวข้อง	1.2	0.9	1.6	0.6	2.6	2.6	1.1	1.1	-	06122 Shopping for/availing of services and related activities	
06200 การเดินทางที่เกี่ยวข้องกับการให้บริการในครัวเรือนโดยไม่ได้รับค่าตอบแทน	0.6	0.7	0.7	0.7	0.6	0.6	0.5	0.5	0.4	06200 Travel related to provision of unpaid domestic services	
06900 การบริการในครัวเรือนโดยไม่ได้รับค่าตอบแทน ซึ่งมิได้จัดประเภทไว้ในที่อื่น	0.8	-	1.0	0.3	0.3	0.3	0.7	0.7	-	06900 Unpaid domestic services n.e.c.	
07 การให้บริการดูแลสมาชิกในครัวเรือน โดยไม่ได้รับค่าตอบแทน	1.8	2.8	1.7	1.8	1.5	1.5	1.7	1.7	1.4	07 Providing unpaid caregiving services to household members	
07111 การดูแลเด็กทางด้านร่างกาย	1.7	1.8	1.8	1.5	1.5	1.5	1.8	1.8	0.6	07111 Caring for children(physical care)	
07112 การสอน การฝึกอบรม การช่วยเหลือเด็ก	0.9	1.0	1.0	0.9	0.8	0.8	0.9	0.9	1.2	07112 Teaching, training, helping children	
07113 การพาเด็กไปยังสถานที่ต่าง ๆ	0.5	0.7	0.5	0.6	0.5	0.5	0.4	0.4	-	07113 Accompanying children to places	
07114 การดูแลผู้ป่วยวัยเด็กที่ใช้ในสายตา	1.5	1.0	1.3	2.2	1.3	1.3	1.1	1.1	-	07114 Minding children (passive care)	
07121 การดูแลผู้ใหญ่ทางด้านร่างกาย	1.3	0.5	1.2	1.0	2.2	2.2	1.6	1.6	-	07121 Caring for adults(physical care)	
07122 การดูแลผู้ใหญ่ทางด้านอารมณ์	0.5	-	-	-	-	-	0.5	0.5	-	07122 Caring for adults(emotional support)	
07123 การพญู่ในผู้ใหญ่สถานที่ต่าง ๆ	0.7	-	0.6	2.1	0.3	0.3	0.3	0.3	-	07123 Accompanying adults to places	
07200 การเดินทางที่เกี่ยวข้องกับการให้บริการดูแลสมาชิกในครัวเรือนโดยไม่ได้รับค่าตอบแทน	0.7	1.5	0.8	0.7	0.7	0.7	0.6	0.6	0.3	07200 Travel related to unpaid caregiving services to household members	
07900 การให้บริการดูแลสมาชิกในครัวเรือนโดยไม่ได้รับค่าตอบแทน ซึ่งมิได้จัดประเภทไว้ในที่อื่น	1.5	-	-	-	1.5	1.5	-	-	-	07900 Providing unpaid caregiving services to household members n.e.c	

ตารางที่ 8 เวลาที่ใช้โดยเฉลี่ยของประชากรอายุตั้งแต่ 15 ปีขึ้นไป จำแนกตามกิจกรรมหลัก และสถานภาพการทำงาน ภาคเหนือ (ต่อ)

TABLE 8 AVERAGE TIME OF PARTICIPANTS 15 YEARS OF AGE AND OVER BY MAIN ACTIVITY AND WORK STATUS, NORTHERN REGION (Contd.)

หน่วยเป็นชั่วโมงต่อวัน : Hour per day

กิจกรรมหลัก	สถานภาพการทำงาน WORK STATUS							Main Activity
	ยอดรวม Total	นายจ้าง Employers		ประกอบธุรกิจส่วนตัว Own Account Workers		ช่วยเหลือครัวเรือน Unpaid family Workers		
		3.5	3.4	3.0	3.2	2.9	-	
08 การให้บริการชุมชนและการให้ความช่วยเหลือครัวเรือน	3.2	3.5	3.4	3.0	3.2	2.9	-	08 Providing community services and help to other households
08111 การให้ความช่วยเหลือครัวเรือนในด้านความรู้ทักษะและการจัดการครัวเรือน	3.2	4.0	3.6	2.8	1.0	3.3	-	08111 Household maintenance and management as help to other households
08112 การให้ความช่วยเหลือครัวเรือนในด้านการศึกษาซื้อสินค้าและการรับบริการ	0.8	-	0.5	1.2	1.3	0.7	-	08112 Shopping for/purchasing of goods and services as help to other households
08113 การให้ความช่วยเหลือครัวเรือนด้านเกษตรกรรม การรับจ้าง และก่อสร้าง	1.1	0.7	1.1	-	0.4	7.7	-	08113 Construction
08114 การให้ความช่วยเหลือครัวเรือนด้านการซ่อมแซมสินค้าอุปโภคบริโภคและการใช้ในครัวเรือน	1.0	-	1.0	-	-	-	-	08114 Repairs of consumer and household goods as help to other households
08115 การให้ความช่วยเหลือครัวเรือนโดยไม่ได้ตอบแทนด้านธุรกิจฟาร์มและการจ้างงาน	4.0	-	3.2	7.2	2.6	4.1	-	08115 Unpaid help in business/farm and employment as help to other households
08116 การให้ความช่วยเหลือครัวเรือนในด้านดูแลสุขภาพเด็ก	2.6	0.9	2.2	2.0	1.0	4.3	-	08116 Childcare as help to other households
08117 การให้ความช่วยเหลือครัวเรือนด้านการดูแลสุขภาพผู้ใหญ่	1.8	-	2.3	3.1	2.1	1.2	-	08117 Adult care as help to other households
08118 การให้ความช่วยเหลือครัวเรือนด้านการขนส่ง	2.7	-	-	-	2.7	-	-	08118 Transportation assistance to other households
08121 การทำงานเพื่อชุมชน: การทำอาหารที่ชุมชนฉลองกับชุมชน ฯลฯ	2.8	0.5	2.9	4.4	-	1.6	-	08121 Community organized work: cooking for collective celebrations etc.
08122 การทำงานเกี่ยวกับกิจกรรมซ่อมแซมอาคาร การเตรียมพื้นที่ในชุมชน (ถนน ตลาด ฯลฯ)	2.2	-	2.9	0.3	2.7	1.4	-	08122 Work on road/building repair
08123 การจัดการและการทำงานเพื่อชุมชนในการให้ความช่วยเหลือแก่หมู่บ้านท้องถิ่น	1.8	-	1.0	-	6.5	1.0	-	08123 Organizing and work on community-based assistance to villages, other sublocations
08124 การจัดการและการทำงานเพื่อชุมชนในการให้ความช่วยเหลือแก่ครอบครัวและบุคคล	7.6	9.2	6.7	-	-	1.0	-	08124 Organizing and work on community-based assistance to families and individuals
08131 การทำงานอาสาสมัครให้กับองค์กร (ไม่ได้ให้ความช่วยเหลือบุคคลอื่น โดยตรง)	2.3	0.5	2.4	6.0	4.7	-	-	08131 Volunteer work for organizations (not directly for individuals)
08132 การทำงานอาสาสมัครในนามองค์กร (ให้ความช่วยเหลือบุคคลอื่นโดยตรง)	6.3	-	6.8	-	-	5.5	-	08132 Volunteer work through organizations (extended directly to individuals)
08200 การเข้าร่วมประชุม	1.9	1.2	2.0	1.4	3.1	1.6	-	08200 Attendance in meetings
08300 การมีส่วนร่วมในความรับผิดชอบต่อส่วนรวมและความรับผิดชอบต่อสังคมที่เกี่ยวข้อง	0.8	-	1.3	-	-	0.2	-	08300 Involvement in civic and related responsibilities
08400 การเดินทางที่เกี่ยวข้องกับการให้ความช่วยเหลือครัวเรือนอื่นและการให้บริการชุมชน	0.8	0.8	0.7	0.6	1.4	1.1	-	08400 Travel related to community services and help to other households
08900 การให้ความช่วยเหลือครัวเรือนอื่นและการให้บริการชุมชน ซึ่งมิได้จัดประเภทไว้ในที่อื่น	-	-	-	-	-	-	-	08900 Community services and help to other households n.e.c.

ตารางที่ 8 เวลาที่ใช้โดยเฉลี่ยของประชากรอายุตั้งแต่ 15 ปีขึ้นไป จำแนกตามกิจกรรมหลัก และสถานภาพการทำงาน ภาคเหนือ (ต่อ)
TABLE 8 AVERAGE TIME OF PARTICIPANTS 15 YEARS OF AGE AND OVER BY MAIN ACTIVITY AND WORK STATUS, NORTHERN REGION (Contd.)

หน่วยเป็นชั่วโมงต่อวัน : Hour per day

กิจกรรมหลัก Activity	สถานภาพการทำงาน WORK STATUS								Main Activity	
	ยอดรวม Total	นายจ้าง Employers		ประกอบธุรกิจส่วนตัว Own Account		ช่วยธุรกิจส่วนตัว Unpaid family		ผู้จ้างเอกชน Private		
		Members of	Producers'	Cooperatives	Government	Employee	Employee	Employee		
09 การเรียนรู้	3.7	-	5.0	4.6	3.2	3.0	-	09 Learning		
09111 การเรียนในชั้นเรียนมหาวิทยาลัย	5.6	-	5.0	6.4	4.3	4.7	-	09111 School/university attendance		
09112 การหยุดพักการกระเรียนช่วงกลางวัน ในสถานศึกษาทั่วไป	0.8	-	1.7	0.5	0.5	0.4	-	09112 Breaks/waiting at place of general education		
09113 การเรียนด้วยตนเองในหลักสูตรการศึกษาทางไกล (วิดีโอ สื่อทางเสียง ระบบออนไลน์)	-	-	-	-	-	-	-	09113 Self-study for distance education course work (video, audio, online)		
09120 การทำกรบ้าน การอบรมหรือการเรียน การวิจัยและการที่มีเกี่ยวข้องกับการศึกษาทั่วไป	2.2	-	3.7	1.0	1.6	2.7	-	09120 Homework, course review, research related to general education		
09130 การเรียนเพิ่มเติม การศึกษานอกระบบ และหลักสูตรในระหว่างเวลาว่าง	3.7	-	-	3.8	-	3.0	-	09130 Additional study, non-formal education and courses during free time		
09140 การฝึกอบรมและการเรียนเพื่อพัฒนาอาชีพ/วิชาชีพ	3.4	-	5.0	2.8	-	-	-	09140 Career/professional development training and studies		
09200 กิจกรรมอื่นๆ ที่เกี่ยวข้องกับกิจกรรมการเรียนรู้	0.5	-	-	0.5	-	0.5	-	09200 Other activities carried out in relation to learning activities		
09300 การเดินทางที่เกี่ยวข้องกับการเรียนรู้	0.9	-	1.5	0.6	1.3	0.8	-	09300 Travel related to learning		
09900 กิจกรรมการเรียนรู้ ซึ่งมิได้จัดประเภทไว้ข้างต้น	-	-	-	-	-	-	-	09900 Learning activities n.s.c.		
10 การเข้าสังคมและการมีส่วนร่วมในชุมชน	1.3	1.2	1.5	1.5	1.3	1.1	1.6	10 Socializing and community participation		
10111 การพูดคุย การสนทนา	1.1	1.0	1.3	1.3	1.0	0.9	1.3	10111 Talking, conversing		
10112 กิจกรรมชมรมเข้าสังคม	2.1	1.5	2.1	2.3	2.6	1.9	-	10112 Socializing activities		
10113 การอ่านและการเขียนจดหมาย	0.7	0.3	1.2	0.8	0.7	0.8	-	10113 Reading and writing mail		
10114 กิจกรรมการไม่เข้าสังคมและการต่อต้านสังคม/กิจกรรมสังคมในแง่ลบ	0.3	-	-	0.3	-	-	-	10114 Unsocial/antisocial/negative social activities		
1011x การเข้าสังคมและการติดต่อสื่อสาร ซึ่งมิได้ระบุรายละเอียด	-	-	-	-	-	-	-	1011x Socializing and communication n.f.d.		
10121 การมีส่วนร่วมในเหตุการณ์ฉลองทางวัฒนธรรมประวัติศาสตร์ของชุมชน	2.6	-	4.3	0.7	-	0.8	-	10121 Participating in community celebrations of cultural/historic events		
10122 การมีส่วนร่วมในพิธีกรรม/เหตุการณ์ของชุมชน (ที่ไม่เกี่ยวข้องกับความศาน)	2.8	-	2.9	2.5	2.2	2.9	-	10122 Participating in community rites/events (non-religious)		
10123 การมีส่วนร่วมในงานสังคมของชุมชน (งานดนตรี งานเต้นรำ ฯลฯ)	-	-	-	-	-	-	-	10123 Participating in community social functions (music, dance etc.)		
1012x การมีส่วนร่วมในชุมชน ซึ่งมิได้ระบุรายละเอียด	-	-	-	-	-	-	-	1012x Community participation n.f.d.		
10200 การเดินทางที่เกี่ยวข้องกับการเข้าสังคมและการมีส่วนร่วมในชุมชน	0.7	0.7	0.7	0.7	0.9	0.5	0.7	10200 Travel related to socializing and community participation		
10900 การเข้าสังคมและการมีส่วนร่วมในชุมชน ซึ่งมิได้จัดประเภทไว้ข้างต้น	5.0	-	5.0	-	-	-	-	10900 Socializing and community participation n.e.c.		

ตารางที่ 8 เวลาที่ใช้โดยเฉลี่ยของประชากรอายุตั้งแต่ 15 ปีขึ้นไป จำแนกตามกิจกรรมหลัก และสถานภาพการทำงาน ภาคเหนือ (ต่อ)

TABLE 8 AVERAGE TIME OF PARTICIPANTS 15 YEARS OF AGE AND OVER BY MAIN ACTIVITY AND WORK STATUS, NORTHERN REGION (Contd.)

หน่วยเป็นชั่วโมงต่อวัน : Hour per day

กิจกรรมหลัก	สถานภาพการทำงาน WORK STATUS								Main Activity	
	ยอดรวม Total	นายจ้าง Employers		ประกอบธุรกิจส่วนตัว Own Account		ช่วยธุรกิจส่วนอื่น Unpaid family		ลูกจ้างรัฐบาล Government		
		Workers	Employers	Workers	Employers	Workers	Employers	Private		Employee
11 การเข้าชมเหตุการณ์สถานที่ทางวัฒนธรรม การบันเทิง และการกีฬา	2.2	-	2.4	2.3	2.3	1.8	-	-	11 Attending/visiting cultural, entertainment and sports events/venues	
11111 การเข้าชมพิพิธภัณฑ์ ห้างแสดงงานศิลป์ อุทยานประวัติศาสตร์วัฒนธรรม	2.1	-	1.3	-	0.8	2.7	-	-	11111 Visit museum, art gallery, historical/cultural park, heritage site	
11112 การเข้าชมภาพยนตร์	2.6	-	-	2.7	1.5	-	-	-	11112 Attendance at movies/cinema	
11113 การเข้าชมการแสดงที่โรงละคร โรงโอเปร่า สถานที่แสดงบัลเลต์ สถานที่แสดงดนตรี	1.0	-	1.0	-	-	-	-	-	11113 Attendance at theatre, opera, ballet, concerts	
11119 การเข้าชมเหตุการณ์ทางวัฒนธรรมมวลชนอื่น ๆ	-	-	-	-	-	-	-	-	11119 Attendance at other specified mass cultural events	
11120 การเข้าชมสวนสัตว์ สวนพฤกษศาสตร์ ศูนย์รวมความบันเทิง งานออกจำหน่ายสินค้า ฯลฯ	1.6	-	1.9	-	2.2	1.1	-	-	11120 Attendance/visit to zoo, animal park	
11131 การเข้าชมการแข่งขันกีฬาอาชีพ	3.2	-	0.3	7.5	-	-	-	-	11131 Attendance at professional sports events	
11132 การเข้าชมการแข่งขันกีฬานักเรียน	1.0	-	-	1.0	1.0	1.1	-	-	11132 Attendance at amateur sports events	
11200 การเดินทางที่เกี่ยวข้องกับการเข้าชมสถานที่ทางวัฒนธรรม การบันเทิง และการกีฬา	1.0	-	1.7	0.7	2.0	0.7	-	-	11200 Travel related to attending/visiting cultural, entertainment and sports events/venues	
11900 การเข้าชมสถานที่ทางวัฒนธรรม การบันเทิง และการกีฬา ซึ่งมีได้จัดประเภทไว้ในที่อื่น	1.2	-	-	1.2	0.5	-	-	-	11900 Attending/visiting sports, entertainment and cultural events/venues n.e.c.	
12 งานอดิเรก การเล่นเกม และกิจกรรมยามว่างอื่น ๆ	2.7	2.3	2.8	2.4	1.4	2.9	-	-	12 Hobbies, games and other pastime activities	
12111 หัดศิลป์	3.2	-	0.8	-	-	7.0	-	-	12111 Visual arts	
12112 วรรณศิลป์	-	-	-	-	-	-	-	-	12112 Literary arts	
12113 ศิลปะการแสดง (การแสดงเดี่ยว การแสดงดนตรี การแสดงละคร)	2.0	-	2.5	1.2	1.6	2.0	-	-	12113 Performing arts (dance, music, theatre)	
1211x หัดศิลป์ วรรณศิลป์ และศิลปะการแสดง ซึ่งมีได้ระบุละเอียด	-	-	-	-	-	-	-	-	1211x Visual, literary and performing arts n.f.d.	
12120 งานอดิเรกที่ใช้ความเชี่ยวชาญเฉพาะอย่างและจัดที่สุดที่เกี่ยวข้อง	1.3	-	2.2	0.7	-	1.2	-	-	12120 Technical hobbies and related courses	
12131 เกมที่เล่นคนเดียว	-	-	-	-	-	-	-	-	12131 Solo games	
12132 เกมไพ่ เกมที่เล่นหลายคน	2.8	-	7.0	-	-	0.7	-	-	12132 Card games, board games	
12133 เกมคอมพิวเตอร์ (รวมถึง ตู้เกมของคอมพิวเตอร์และวิดีโอเกม)	2.7	2.3	1.1	2.9	1.3	3.1	-	-	12133 Computer games (including arcade and video games)	
12134 เกมที่เล่นเป็นกลุ่ม	-	-	-	-	-	-	-	-	12134 Social/group games	
12135 การพนันหรือการเสี่ยงโชค	4.8	-	6.1	3.5	-	6.3	-	-	12135 Gambling	
1213x การเล่นเกมและกิจกรรมยามว่างอื่น ๆ ซึ่งมีได้ระบุละเอียด	-	-	-	-	-	-	-	-	1213x Playing games and other pastimes n.f.d.	
12200 การเดินทางที่เกี่ยวข้องกับงานอดิเรก การเล่นเกม และกิจกรรมยามว่างอื่น ๆ	0.9	-	0.8	1.3	1.0	0.8	-	-	12200 Travel related to hobbies, games and other pastimes	
12900 งานอดิเรก การเล่นเกม และกิจกรรมยามว่างอื่น ๆ ซึ่งมีได้จัดประเภทไว้ในที่อื่น	-	-	-	-	-	-	-	-	12900 Hobbies, games and other pastimes n.e.c.	

ตารางที่ 8 เวลาที่ใช้โดยเฉลี่ยของประชากรอายุตั้งแต่ 15 ปีขึ้นไป จำแนกตามกิจกรรมหลัก และสถานภาพการทำงาน ภาคเหนือ (ต่อ)

TABLE 8 AVERAGE TIME OF PARTICIPANTS 15 YEARS OF AGE AND OVER BY MAIN ACTIVITY AND WORK STATUS, NORTHERN REGION (Contd.)

หน่วยเป็นชั่วโมงต่อวัน : Hour per day

กิจกรรมหลัก Main Activity	สถานภาพการทำงาน WORK STATUS										
	ยอดรวม Total	นายจ้าง Employers		ประกอบธุรกิจส่วนตัว Own Account		ช่วยธุรกิจส่วนอื่น Unpaid family		ถูกจ้างรัฐบาล Government		ถูกจ้างเอกชน Private	
13 การมีส่วนร่วมในกีฬาในร่มและกลางแจ้ง และหลักสูตรที่เกี่ยวข้อง	1.3	0.9	1.1	1.3	1.2	1.6	0.5	13 Indoor and outdoor sports participation and related courses			
13111 การเดินและกวนดินทางไกล : การวิ่งและการวิ่งเหยาะๆ	0.9	0.8	0.8	0.9	0.9	1.0	0.5	13111 Walking and hiking; jogging and running			
13112 การขี่จักรยาน การเล่นสเก็ต การเล่นสกีโต้ลมบอร์ด	1.2	0.7	1.1	0.9	1.2	1.4	-	13112 Biking, skating, skateboarding			
13113 แอโรบิค โยคะ การฝึกยกน้ำหนัก และโปรแกรมฟิตเนสอื่นๆ	1.0	0.9	1.1	0.9	0.8	1.2	-	13113 Aerobics, yoga, weight-training and other fitness programmes			
13114 กีฬาประเภททีมที่มีอุปกรณ์เป็นอุปกรณ์	1.3	1.0	1.1	1.4	1.0	1.6	-	13114 Ball games, individual sports			
13115 กีฬาประเภททีมที่มีอุปกรณ์เป็นอุปกรณ์	1.5	1.2	1.5	1.4	1.7	1.6	-	13115 Ball games, team sports			
13116 กีฬาทางน้ำ	1.2	-	-	-	1.2	-	-	13116 Water sports			
13117 กีฬาฤดูหนาวกีฬาน้ำแข็งกีฬาน้ำแข็ง	-	-	-	-	-	-	-	13117 Winter/snow sports			
13118 กีฬาที่มีอุปกรณ์	6.5	-	-	6.5	-	-	-	13118 Contact sports			
13121 การเข้าค่ายพักแรม	0.5	-	-	0.7	-	0.3	-	13121 Camping			
13122 การขี่ม้า	0.2	-	-	-	-	0.2	-	13122 Horseback-riding			
13123 การรับชมเพื่อความเพลิดเพลิน การเที่ยวชมสัตว์	1.2	-	0.5	-	0.8	1.7	-	13123 Pleasure drives; sightseeing			
13200 การเดินทางที่เกี่ยวข้องกับการมีส่วนร่วมในกีฬาในร่มและกลางแจ้ง และหลักสูตรที่เกี่ยวข้อง	0.5	0.4	0.5	0.5	0.5	0.6	-	13200 Travel related to indoor and outdoor sports participation and related courses			
13900 การมีส่วนร่วมในกีฬาในร่มและกลางแจ้ง และหลักสูตรที่เกี่ยวข้อง ซึ่งมีได้จัดประเภทไว้ในที่อื่น	1.8	-	-	-	1.8	-	-	13900 Indoor and outdoor sports participation and related courses n.e.c.			
14 สื่อมวลชน	2.4	2.5	2.5	2.5	2.7	2.3	2.6	14 Mass media			
14111 การอ่านหนังสือ	1.6	1.8	2.4	1.0	1.8	1.6	-	14111 Reading books			
14112 การอ่านสารหรือสิ่งพิมพ์ที่ออกตามกำหนดเวลา	0.7	0.7	0.8	1.0	0.7	0.5	-	14112 Reading periodicals			
14119 การอ่านสิ่งพิมพ์เฉพาะอื่นๆ	1.1	1.0	0.8	0.8	0.7	2.2	-	14119 Reading other specified materials			
1411x การอ่าน ซึ่งมีได้ระบุรายละเอียด	-	-	-	-	-	-	-	1411x Reading n.f.d.			
14121 การดูโทรทัศน์	2.3	2.3	2.4	2.4	2.4	2.2	2.6	14121 Watching/listening to television			
14122 การดูโทรทัศน์	2.3	3.1	2.5	2.7	2.1	2.2	-	14122 Watching/listening to video programmes			
14131 การฟังวิทยุ	1.1	0.9	1.0	1.0	1.0	1.5	0.7	14131 Listening to radio programmes			
14132 การฟังสื่ออื่น ๆ	1.4	1.0	1.8	1.7	1.1	0.7	-	14132 Listening to other audio media			
1413x การฟังวิทยุและเครื่องเสียง ซึ่งมีได้ระบุรายละเอียด	-	-	-	-	-	-	-	1413x Listening to radio and audio devices n.f.d.			
14141 การใช้เทคโนโลยีคอมพิวเตอร์เพื่อการอ่าน	1.8	2.2	3.7	1.7	0.8	2.0	-	14141 Using computer technology for reading			
14142 การใช้เทคโนโลยีคอมพิวเตอร์เพื่อการศึกษา	1.5	-	3.2	0.8	0.8	2.3	-	14142 Using computer technology for video/audio			
14143 การใช้อินเทอร์เน็ต การดาวน์โหลด การอัปโหลด	1.7	1.7	3.2	2.1	1.4	1.3	-	14143 Surfing the Internet; downloading, uploading			
1414x การใช้เทคโนโลยีคอมพิวเตอร์ ซึ่งมีได้ระบุรายละเอียด	-	-	-	-	-	-	-	1414x Using computer technology n.f.d.			
14200 การไปห้องสมุด	0.6	-	-	-	-	0.6	-	14200 Visiting library			
14300 การเดินทางที่เกี่ยวข้องกับสื่อมวลชน	0.4	0.5	0.4	0.4	0.4	0.4	-	14300 Travel related to mass media			
14900 สื่อมวลชนอื่น ๆ ซึ่งมีได้จัดประเภทไว้ในที่อื่น	-	-	-	-	-	-	-	14900 Mass media n.e.c.			

ตารางที่ 8 เวลาที่ใช้โดยเฉลี่ยของประชากรอายุตั้งแต่ 15 ปีขึ้นไป จำแนกตามกิจกรรมหลัก และสถานภาพการทำงาน ภาคเหนือ (ต่อ)
 TABLE 8 AVERAGE TIME OF PARTICIPANTS 15 YEARS OF AGE AND OVER BY MAIN ACTIVITY AND WORK STATUS, NORTHERN REGION (Contd.)

หน่วยเป็นชั่วโมงต่อวัน : Hour per day

กิจกรรมหลัก	สถานภาพการทำงาน WORK STATUS										Main Activity		
	ยอดรวม Total	นายจ้าง Employers		ประกอบธุรกิจส่วนตัว Own Account Workers		ช่วยเหลือตัวเอง Unpaid family Workers		ลูกจ้างรัฐบาล Government Employee		ลูกจ้างเอกชน Private Employee		Members of Producers' Cooperatives	
		12.0	8.1	11.8	11.7	11.1	11.5	11.0					
15 การดูแลและการดำเนินชีวิตส่วนบุคคล	11.6	12.0	11.8	11.7	11.1	11.5	11.0	15 Personal care and maintenance					
15111 การนอนหลับตอนกลางคืนที่นอนหลับตามปกติ	8.2	8.4	8.1	8.1	7.8	8.3	7.9	15111 Night sleep/essential sleep					
15112 การงีบหลับ/งีบหลับ	1.4	1.4	1.4	1.5	1.4	1.2	1.4	15112 Incidental sleep/naps					
15113 การนอนไม่หลับ	1.1	1.2	1.1	1.2	0.9	0.8	-	15113 Sleeplessness					
1511x การนอนและกิจกรรมที่เกี่ยวข้อง ซึ่งมิได้ระบุละเอียด	-	-	-	-	-	-	-	1511x Sleep and related activities n.f.d.					
15121 การรับประทานอาหารกลางวัน	1.4	1.4	1.4	1.4	1.3	1.4	1.2	15121 Eating meals/snack					
15122 การดื่มที่นอกเหนือจากเครื่องดื่มที่เชื่อมกับอาหารหรืออาหารว่าง	0.7	0.7	0.7	0.7	0.5	0.7	0.3	15122 Drinking other than with meal or snack					
1512x การรับประทานและเครื่องดื่ม ซึ่งมิได้ระบุละเอียด	-	-	-	-	-	-	-	1512x Eating and drinking n.f.d.					
15131 การดูแลสุขอนามัยส่วนบุคคล	0.9	0.9	0.9	0.9	1.1	0.9	0.8	15131 Personal hygiene and care					
15132 การดูแลสุขภาพด้านการแพทย์ด้วยตนเอง	1.3	-	0.8	2.1	5.8	1.0	-	15132 Health/medical care to oneself					
15141 การได้รับการดูแลส่วนบุคคลจากบุคคลอื่น	1.0	2.0	0.6	1.0	1.5	0.8	-	15141 Receiving personal care from others					
15142 การได้รับการดูแลสุขภาพด้านการแพทย์จากบุคคลอื่น	1.8	1.6	2.1	1.1	1.5	2.2	4.8	15142 Receiving health/medical care from others					
15151 การสวดมนต์ การทำสมาธิ และการทำกิจกรรมทางจิตวิญญาณอื่นๆ	0.4	0.7	0.4	0.3	0.4	0.3	0.2	15151 Private prayer, meditation, and other informal spiritual activities					
15152 การมีส่วนร่วมในกิจกรรมทางศาสนา (การปฏิบัติตามหลักพิธีซึ่งมีต้นทางศาสนา)	1.6	0.5	1.7	1.4	1.6	1.9	0.2	15152 Participating in religious activities (formal practice of religion)					
15161 การนั่งเก้าอี้กรมนวด : การพักผ่อน การผ่อนคลาย	1.0	1.2	1.1	1.0	0.8	0.8	0.8	15161 Doing nothing, resting, relaxing					
15162 การสูบบุหรี่	0.7	0.6	0.8	0.6	0.5	0.6	-	15162 Smoking					
15163 การ反思ของภาคนุสติ การคิด การวางแผน	0.6	-	0.6	-	-	-	-	15163 Reflecting/meditating, thinking, planning					
15200 การเดินทางที่เกี่ยวข้องกับกิจกรรมการดูแลและการดำเนินชีวิตส่วนบุคคล	0.8	1.1	0.8	0.8	0.7	0.7	0.5	15200 Travel related to personal care and maintenance activities					
15900 กิจกรรมการดูแลและการดำเนินชีวิตส่วนบุคคล ซึ่งมิได้จัดประเภทไว้ข้างต้น	1.5	-	0.5	1.5	0.4	2.1	-	15900 Personal care and maintenance activities n.e.c.					

ตารางที่ 9 เวลาที่ใช้โดยเฉลี่ยของประชากรอายุตั้งแต่ 10 ปีขึ้นไป จำแนกตามกิจกรรมหลัก และทำกิจกรรมเพื่ออะไร ภาคเหนือ

TABLE 9 AVERAGE TIME OF PARTICIPANTS 10 YEARS OF AGE AND OVER BY MAIN ACTIVITY, AND WHAT TO DO THIS ACTIVITY, NORTHERN REGION

หน่วยเป็นชั่วโมงต่อวัน : Hour per day

กิจกรรมหลัก	ทำกิจกรรมเพื่ออะไร What to do this activity											
	ตนเอง Yourself	สมาชิกใน ครัวเรือนนี้ Member of this family	สมาชิกใน ครัวเรือนอื่น Member of other family	สมาชิกใน ครัวเรือนนี้ และสมาชิกในครัวเรือนอื่น Member of this family and other family	ชุมชน Community	การทำงาน Job	การศึกษา / สังคม วัฒนธรรม / ศาสนา Education / society culture / religion	พักผ่อน / การใช้เวลาว่าง Entertainment / Others	อื่นๆ	รวม	Main Activity	
01 การทำงานในหน่วยงานเอกชน รัฐวิสาหกิจ รัฐบาล องค์การที่ไม่แสวงหากำไร (ทำงานในครอบครัว)	7.9	0.8	1.1	-	1.6	2.3	8.5	4.8	2.5	0.5	0.1	01 Formal sector work
01111 เวลาทำงานในโรงงานหลัก	7.6	1.9	1.8	-	2.8	2.5	7.7	3.9	2.7	-	-	01111 Working time in main job
01112 เวลาทำงานในโรงงานอื่นๆ	1.8	0.7	0.7	-	-	1.9	-	-	-	-	-	01112 Working time in other jobs
01113 เวลาทำงานของสมาชิกครัวเรือน/นักศึกษาฝึกงาน และตำแหน่งที่เกี่ยวข้อง	7.1	1.0	-	-	-	5.6	7.8	-	-	-	-	01113 Working time as apprentice, intern and related positions
01114 การหยุดพักช่วงสั้นๆ และกาหยุดรบกวนขณะทำงาน	0.5	0.4	-	-	-	0.5	0.3	-	-	-	-	01114 Short breaks and interruptions from work
01115 การฝึกอบรมและการเรียนรู้ที่เกี่ยวข้องกับการทำงานในครอบครัว	3.8	-	-	-	-	1.7	3.9	-	-	-	-	01115 Training and studies in relation to work in the "formal sector"
0111x เวลาทำงานในครอบครัว	-	-	-	-	-	-	-	-	-	-	-	0111x Working time in "formal sector" employment n.f.d
01121 เวลาที่ใช้ในการก่อน/หลังการทำงาน	1.6	0.5	3.5	-	-	0.6	0.2	-	-	-	-	01121 Idle time before/after work
01122 การหยุดพักกลางวันจากการทำงาน	0.7	0.5	-	-	-	-	-	-	1.5	-	-	01122 Lunch break from work
01201 การทำงานหน้าในครอบครัว	2.8	9.8	-	-	-	2.5	-	-	-	0.5	-	01201 Looking for work in the "formal sector"
01202 การทวง/การก่อตั้งธุรกิจใหม่ในครอบครัว	-	-	-	-	-	-	-	-	-	-	-	01202 Looking for/setting up business in the "formal sector"
01300 การเดินทางที่เกี่ยวข้องกับการทำงานในครอบครัว	0.9	0.5	0.3	-	0.3	1.0	0.6	0.2	0.2	-	-	01300 Travel related to work in the "formal sector"
01900 การทำงานในครอบครัว	2.6	-	-	-	-	2.6	-	-	-	-	-	01900 Work in the "formal sector" n.e.c.
02 การทำงานในกิจกรรมการผลิตขั้นต้นของครัวเรือน	6.1	0.7	2.3	2.8	3.0	6.7	1.3	1.3	2.0	0.4	0.4	02 Work for household in primary production activities
02111 การเพาะปลูกพืชและต้นไม้ พืชผักสวนครัว	6.0	1.5	3.4	2.8	3.7	6.1	1.8	2.5	2.5	-	-	02111 Growing of crops and trees; kitchen gardening
02112 การเลี้ยงสัตว์ การผลิตผลิตภัณฑ์สัตว์จากสัตว์ การบริการสัตว์บาล	2.4	1.0	1.1	-	-	2.4	-	0.8	0.8	0.3	-	02112 Farming of animals; production of animal products; animal husbandry services
02113 การล่าสัตว์ การดักสัตว์ และการผลิตหนังสัตว์	2.2	-	2.4	-	-	2.1	-	-	-	-	-	02113 Hunting, trapping and production of animal skins
02114 การหาของป่า การตัดไม้ การเก็บเห็ด และกิจกรรมอื่นๆ ที่เกี่ยวข้องกับป่า	3.1	1.6	1.8	-	-	3.3	-	4.2	4.2	-	-	02114 Gathering of wild products; woodcutting, gathering firewood and other forestry activities
02115 การประมงและการเลี้ยงสัตว์น้ำ/เลี้ยงสัตว์ที่อยู่ในน้ำ	2.9	1.4	2.5	-	-	3.0	-	1.4	1.4	-	-	02115 Fishing and fish/aquatic farming
02116 การทำเหมืองแร่และเหมืองหิน	7.1	-	-	-	-	7.1	-	-	-	-	-	02116 Mining and quarrying
02117 การเก็บน้ำ	5.3	-	-	-	-	5.3	-	-	-	-	-	02117 Collecting water
02118 การฝึกอบรมและการเรียนรู้ที่เกี่ยวข้องกับการทำงานในกิจกรรมการผลิตขั้นต้นของครัวเรือน	1.9	-	-	-	-	1.9	-	-	-	-	-	02118 Training and studies in relation to work in primary production activities of households
0211x เวลาทำงานในกิจกรรมการผลิตขั้นต้น	-	-	-	-	-	-	-	-	-	-	-	0211x Working time in primary production activities n.f.d.
02121 การซื้อ/ซื้อหรือทำวัตถุดิบเพื่อใช้ในกิจกรรมการผลิตขั้นต้นของครัวเรือน	0.4	-	-	-	-	0.4	-	-	-	-	-	02121 Purchasing/acquiring inputs/supplies used for primary production activities of households
02122 การขาย/การจัดกิจกรรมการผลิตที่ได้จากกิจกรรมการผลิตขั้นต้นของครัวเรือน	2.2	-	-	-	-	2.2	-	-	-	-	-	02122 Selling/disposing of outputs of primary production activities of households
02201 การทำงานทำในกิจกรรมการผลิตขั้นต้นซึ่งเป็นธุรกิจของครัวเรือน	0.3	-	-	-	-	0.3	-	-	-	-	-	02201 Looking for work in primary production activities in household enterprise
02202 การทวง/การก่อตั้งธุรกิจใหม่ในกิจกรรมการผลิตขั้นต้นซึ่งเป็นธุรกิจของครัวเรือน	-	-	-	-	-	-	-	-	-	-	-	02202 Looking for/setting up business in primary production activities in household enterprise
02300 การเดินทางที่เกี่ยวข้องกับกิจกรรมการผลิตขั้นต้นของครัวเรือน	0.9	0.5	0.5	-	0.8	0.9	0.6	0.3	0.3	0.5	-	02300 Travel related to primary production activities of households
02900 การทำงานในกิจกรรมการผลิตขั้นต้นของครัวเรือน	-	-	-	-	-	-	-	-	-	-	-	02900 Work for households in primary production activities n.e.c.

ตารางที่ 9 เวลาที่ใช้โดยเฉลี่ยของประชากรอายุตั้งแต่ 10 ปีขึ้นไป จำแนกตามกิจกรรมหลัก และทำกิจกรรมเพื่ออะไร ภาคเหนือ (ต่อ)

TABLE 9 AVERAGE TIME OF PARTICIPANTS 10 YEARS OF AGE AND OVER BY MAIN ACTIVITY, AND WHAT TO DO THIS ACTIVITY, NORTHERN REGION (Contd.)

หน่วยเป็นชั่วโมงต่อวัน : Hour per day

กิจกรรมหลัก	ทำกิจกรรมเพื่ออะไร What to do this activity							Main Activity		
	ยอดรวม	ตนเอง	สมาชิกในครัวเรือนนี้	สมาชิกในครัวเรือนนี้และสมาชิกในครัวเรือนอื่น	ชุมชน	การทำงาน	การศึกษา / สังคม		พักผ่อน / การใช้เวลาว่าง	
Total	Yourself	Member of this family	Member of this family and other family	Community	Job	Education / society	culture / religion	Entertainment / Others		
								free time		
03 การทำงานในกิจกรรมที่ไม่ใช่การผลิตขั้นต้นของครัวเรือน	6.1	0.9	2.4	-	-	6.3	-	1.4	-	03 Work for household in non-primary production activities
03111 กระบวนการผลิตขั้นต้นอาหาร	5.8	1.9	1.3	-	-	5.8	-	-	-	03111 Processing of food products
03112 การผลิตผลิตภัณฑ์อาหารและเครื่องดื่มอื่นๆ	6.4	-	0.7	-	-	6.5	-	-	-	03112 Making of other food products and beverages
03113 การผลิตสิ่งทอ เครื่องนุ่งห่ม และผลิตภัณฑ์ที่เกี่ยวข้อง	6.8	3.3	4.8	-	-	6.8	-	-	-	03113 Making textiles, wearing apparel, leather and associated products
03114 การผลิตงานหัตถกรรมจากวัสดุทุกชนิด	5.5	0.9	2.4	-	-	5.8	-	1.4	-	03114 Craft-making using all types of materials
03115 การเตรียมและการเก็บรักษาพืช	4.5	-	-	-	-	4.5	-	-	-	03115 Tobacco preparing and curing
03116 การผลิตอิฐ แผ่นคอนกรีต อิฐบล็อก กระเบื้อง ฯลฯ	7.7	-	-	-	-	7.7	-	-	-	03116 Making bricks, concrete slabs, hollow blocks, tiles etc.
03117 การผลิตสมุนไพรและยา	-	-	-	-	-	-	-	-	-	03117 Making herbal and medicinal preparations
03118 การฝึกอบรมและการเรียนรู้ที่เกี่ยวข้องกับการทำงานในกิจกรรมที่ไม่ใช่การผลิตขั้นต้นของครัวเรือน	-	-	-	-	-	-	-	-	-	03118 Training and studies in relation to work in non-primary production activities of households
0311x เวลาทำงานในกิจกรรมที่ไม่ใช่การผลิตขั้นต้นของครัวเรือน ซึ่งมีได้ระบุรายละเอียด	-	-	-	-	-	-	-	-	-	0311x Working time in non-primary production activities n.f.d
03121 การซื้อวัตถุดิบหรือวัตถุดิบเพื่อใช้ในกิจกรรมที่ไม่ใช่การผลิตขั้นต้นของครัวเรือน	2.0	-	1.0	-	-	2.1	-	-	-	03121 Purchasing/acquiring inputs
03122 การขาย/การจัดเก็บผลิตภัณฑ์ที่ได้จากกิจกรรมที่ไม่ใช่การผลิตขั้นต้นของครัวเรือน	3.5	-	-	-	-	3.5	-	-	-	03122 Selling/disposing of outputs of non-primary production activities of households
03201 การทำงานในกิจกรรมที่ไม่ใช่การผลิตขั้นต้นซึ่งระบุถึงกิจกรรมครัวเรือน	-	-	-	-	-	-	-	-	-	03201 Looking for work in non-primary production activities in household enterprise
03202 การหา/การตั้งธุรกิจ/ในกิจกรรมที่ไม่ใช่การผลิตขั้นต้นซึ่งระบุถึงกิจกรรมครัวเรือน	-	-	-	-	-	-	-	-	-	03202 Looking for/setting up business in non-primary production activities in household enterprise
03300 การเดินทางที่เกี่ยวข้องกับกิจกรรมที่ไม่ใช่การผลิตขั้นต้นของครัวเรือน	0.8	0.5	0.5	-	-	0.8	-	-	-	03300 Travel related to non-primary production of household
03900 การทำงานในกิจกรรมที่ไม่ใช่การผลิตขั้นต้นของครัวเรือน ซึ่งมีได้ระบุมาไว้ในที่อื่น	4.3	-	-	-	-	4.3	-	-	-	03900 Work for household in non-primary production activities n.e.c.
04 การทำงานในกิจกรรมก่อสร้างของครัวเรือน	7.8	1.4	1.3	-	0.5	8.2	-	0.3	-	04 Work for household in construction activities
04111 การก่อสร้างและการซ่อมแซมเชิงอาคารของครัวเรือนตนเอง	6.6	5.4	1.7	-	-	7.2	-	-	-	04111 Construction and repair for own capital formation
04112 การก่อสร้างและการซ่อมแซมอาคาร ถนน เขื่อน และสิ่งก่อสร้างอื่นๆ	7.4	0.5	0.3	-	-	7.4	-	0.3	-	04112 Construction and repair of buildings, roads, dams and other structures
04113 การก่อสร้างและการซ่อมแซมครั้งใหญ่เกี่ยวกับถนน อาคาร สะพาน เขื่อน ฯลฯ ของชุมชน	7.8	-	-	-	-	7.8	-	-	-	04113 Community-organized construction
04114 การฝึกอบรมและการเรียนรู้ที่เกี่ยวข้องกับการทำงานในกิจกรรมการก่อสร้างซึ่งระบุถึงกิจกรรมครัวเรือน	0.7	-	-	-	-	0.7	-	-	-	04114 Training and studies in relation to work in construction activities in household enterprise
0411x เวลาทำงานในกิจกรรมการก่อสร้าง ซึ่งมีได้ระบุรายละเอียด	-	-	-	-	-	-	-	-	-	0411x Working time in construction activities n.f.d.
04120 การซื้อวัตถุดิบหรือวัตถุดิบเพื่อใช้ในกิจกรรมการก่อสร้างของครัวเรือน	0.5	-	-	-	-	0.5	-	-	-	04120 Purchasing/acquiring inputs/supplies for construction activities for household production
04201 การทำงานในกิจกรรมการก่อสร้างซึ่งระบุถึงกิจกรรมครัวเรือน	1.9	-	-	-	-	1.9	-	-	-	04201 Looking for work in construction activities in household enterprise
04202 การหา/การก่อสร้างธุรกิจในกิจกรรมการก่อสร้างซึ่งระบุถึงกิจกรรมครัวเรือน	8.2	-	-	-	-	8.2	-	-	-	04202 household enterprise
04300 การเดินทางที่เกี่ยวข้องกับกิจกรรมการก่อสร้างของครัวเรือน	1.0	0.5	0.9	-	0.5	1.0	-	-	-	04300 Travel related to construction activities of households
04900 การทำงานในกิจกรรมการก่อสร้างของครัวเรือน ซึ่งมีได้จัดประเภทไว้ในที่อื่น	-	-	-	-	-	-	-	-	-	04900 Work for household in construction activities n.e.c.

ตารางที่ 9 เวลาที่ใช้โดยเฉลี่ยของประชากรอายุตั้งแต่ 10 ปีขึ้นไป จำแนกตามกิจกรรมหลัก และทำกิจกรรมเพื่ออะไร ภาคเหนือ (ต่อ)

TABLE 9 AVERAGE TIME OF PARTICIPANTS 10 YEARS OF AGE AND OVER BY MAIN ACTIVITY, AND WHAT TO DO THIS ACTIVITY, NORTHERN REGION (Contd.)

หน่วยเป็นชั่วโมงต่อวัน : Hour per day

กิจกรรมหลัก	ทำกิจกรรมเพื่ออะไร What to do this activity												
	ยอดรวม	ตนเอง	สมาชิกในครัวเรือนนี้	สมาชิกในครัวเรือนอื่น	สมาชิกในครัวเรือนนี้ และสมาชิกในครัวเรือนอื่น	ชุมชน	การทำงาน	การศึกษา / สังคม	พักผ่อน / ว่าง	อื่น ๆ	Main Activity		
	Total	Yourself	Member of this family	Member of other family	Member of this family and other family	Community	Job	Education / society culture / religion	Entertainment / free time	Others			
05	การทำงานในครัวเรือน	7.2	0.9	2.1	2.1	2.3	3.5	7.7	-	0.2	-	05	Work for household providing services for income
05111	การเตรียมและการขายอาหารและเครื่องดื่มปรุงขึ้นเอง	6.7	2.1	2.4	2.7	0.3	-	6.8	-	-	-	05111	Preparing and selling food and beverage
05112	การค้าขาย	7.0	3.1	2.4	2.5	4.2	3.5	7.1	-	-	-	05112	Petty trading, door-to-door vending, street vending, hawking
05121	การซ่อม การติดตั้ง การปรับตั้งเครื่องใช้ และการซ่อมแซมเครื่องมือเครื่องจักร	4.9	1.3	0.2	-	-	-	6.2	-	-	-	05121	Fitting, installing, tool setting, maintaining and repairing tools and machinery
05122	การซ่อมยานยนต์	6.5	0.5	1.20	1.5	-	-	6.7	-	0.2	-	05122	Repair of vehicles
05123	การซ่อมแซมของใช้ส่วนบุคคล	3.8	-	-	-	-	-	3.8	-	-	-	05123	Repair of personal goods
05124	การซ่อมแซมของใช้ในครัวเรือน	7.5	-	-	-	-	-	7.5	-	-	-	05124	Repair of household goods
05131	การให้เช่าห้อง ที่พัก และงานที่เกี่ยวข้อง	3.6	0.3	-	-	-	-	4.9	-	-	-	05131	Renting out rooms, sleeping space and associated work
05132	การให้ยืมเงินและการเรียกเก็บเงินคืน ; การแลกเปลี่ยนเงินตราต่างประเทศ	3.8	-	-	-	-	-	3.8	-	-	-	05132	Lending and collecting money; foreign exchange
05133	การพิมพ์ การประมวลผลคำ การเขียนโปรแกรม การแปลงข้อมูลเป็นรหัส	6.4	-	-	-	2.0	-	6.5	-	-	-	05133	Typing, word-processing, programming, encoding
05134	การบัญชี การทำบัญชี การให้บริการด้านกฎหมาย และการให้บริการที่เกี่ยวข้อง	4.5	-	-	-	-	-	4.5	-	-	-	05134	Accounting, bookkeeping, legal and related services
05135	การสอนพิเศษ	3.7	-	2.8	-	-	-	3.9	-	-	-	05135	Tutoring
05136	การให้บริการทางการแพทย์และทันตกรรม	6.1	-	-	-	-	-	6.1	-	-	-	05136	Provision of medical and dental services
05137	การให้บริการด้านพยาบาล/การบำบัดรักษาโรค	2.0	-	-	-	-	-	2.0	-	-	-	05137	Provision of nursing/therapy services
05141	การให้บริการดูแลส่วนบุคคล	6.2	4.4	2.5	-	-	-	6.3	-	-	-	05141	Provision of personal care services
05142	การให้บริการดูแลสุขภาพที่ไม่ใช่การบำบัดรักษาโรค	3.9	-	-	-	-	-	3.9	-	-	-	05142	Provision of non-professional health-care
05151	การขนส่งสินค้า	7.8	-	-	-	-	-	7.8	-	-	-	05151	Transporting goods
05152	การขนส่งผู้โดยสาร	5.9	-	-	-	-	-	5.9	-	-	-	05152	Transporting passengers
05160	การให้บริการในครัวเรือนโดยได้รับค่าตอบแทน	6.8	0.5	2.9	-	2.2	-	6.8	-	-	-	05160	Providing paid domestic services
05170	การฝึกอบรมและการเรียนรู้ที่เกี่ยวข้องกับการทำงานในกิจกรรมบริการ	4.2	-	-	-	-	-	4.2	-	-	-	05170	Training and studies related to work in service activities
05201	การทำงานในกิจกรรมบริการซึ่งเป็นธุรกิจของครัวเรือน	5.5	-	-	-	-	-	5.5	-	-	-	05201	Looking for work in service activities in household enterprise
05202	การยก/การเคลื่อนย้ายสิ่งของในกิจกรรมบริการซึ่งเป็นธุรกิจของครัวเรือน	2.8	-	-	-	-	-	2.8	-	-	-	05202	Looking for/setting up business in service activities in household.
05300	การเดินทางที่เกี่ยวข้องกับการให้บริการที่ก่อให้เกิดรายได้	1.0	0.5	1.2	0.4	0.3	-	1.0	-	-	-	05300	Travel related to providing services for income
05900	การทำงานด้านกรให้บริการที่ก่อให้เกิดรายได้ของครัวเรือน ซึ่งมิได้จัดประเภทไว้ในที่อื่น	5.9	-	-	-	-	-	5.9	-	-	-	05900	Work for household providing services for income n.e.c.

ตารางที่ 9 เวลาที่ใช้โดยเฉลี่ยของประชากรอายุตั้งแต่ 10 ปีขึ้นไป จำแนกตามกิจกรรมหลัก และทำกิจกรรมเพื่ออะไร ภาคเหนือ (ต่อ)

TABLE 9 AVERAGE TIME OF PARTICIPANTS 10 YEARS OF AGE AND OVER BY MAIN ACTIVITY, AND WHAT TO DO THIS ACTIVITY, NORTHERN REGION (Contd.)

หน่วยเป็นชั่วโมงต่อวัน : Hour per day

กิจกรรมหลัก	ทำกิจกรรมเพื่ออะไร What to do this activity							Main Activity			
	ยอดรวม	ตนเอง Total	สมาชิกใน ครัวเรือนนี้ Member of this family	สมาชิกใน ครัวเรือนอื่น Member of this family and other family	ชุมชน Community	การทำงาน Job	การศึกษา / สังคม วัฒนธรรม / ศาสนา Education / society culture /religion		พักผ่อน / การใช้เวลาว่าง Entertainment / Others free time		
06 การให้บริการในครัวเรือนของตนเอง โดยไม่รับค่าตอบแทน	1.7	1.2	2.0	0.9	0.9	6.1	0.9	1.1	0.9	0.6	06 Providing unpaid domestic services for own final use within household
06111 การจัดการด้านอาหาร	1.1	0.9	1.2	0.7	0.7	8.3	1.7	1.1	0.5	0.3	06111 Food management
06112 การทำความสะอาดและการดูแลรักษาที่อยู่อาศัยและบริเวณโดยรอบ	0.9	0.9	0.9	1.9	0.7	3.0	1.1	0.7	0.9	0.3	06112 Cleaning and upkeep of dwelling and surroundings
06113 การตกแต่ง การบำรุงรักษา และการซ่อมแซมเล็กๆ น้อยๆ ด้วยตนเอง	1.5	1.1	2.0	4.7	1.8	-	0.3	-	0.7	-	06113 Do-it-yourself decoration, maintenance and small repairs
06114 การดูแลสิ่งของและของเก่า	0.9	0.8	1.0	0.8	0.5	-	5.2	0.2	0.5	-	06114 Care of textiles and footwear
06115 การจัดการครัวเรือน	0.7	0.5	0.9	-	-	-	-	-	0.5	-	06115 Household management
06116 การดูแลสัตว์เลี้ยง	0.6	0.8	0.4	-	-	-	0.5	0.5	0.8	0.6	06116 Pet care
06121 การเลือกซื้อ/การซื้อสินค้า และกิจกรรมที่เกี่ยวข้อง	0.6	0.6	0.5	0.9	0.9	0.9	1.2	0.8	1.0	-	06121 Shopping for/purchasing of goods and related activities
06122 การเลือกซื้อ/การรับบริการ และกิจกรรมที่เกี่ยวข้อง	1.3	1.2	1.5	0.7	-	-	0.4	2.3	-	-	06122 Shopping for/availing of services and related activities
06200 การเดินทางที่เกี่ยวข้องกับการให้บริการในครัวเรือนโดยไม่รับค่าตอบแทน	0.5	0.5	0.5	0.6	0.9	2.0	0.5	0.3	0.6	0.3	06200 Travel related to provision of unpaid domestic services
06900 การบริการในครัวเรือนโดยไม่รับค่าตอบแทน ซึ่งมีได้ตั้งแต่ประเภทที่ 9 ขึ้น	1.1	1.1	1.1	0.3	-	-	-	-	-	-	06900 Unpaid domestic services n.e.c.
07 การให้บริการดูแลสมาชิกในครัวเรือน โดยไม่รับค่าตอบแทน	2.3	0.8	2.5	2.0	1.8	-	4.8	0.7	1.2	-	07 Providing unpaid caregiving services to household members
07111 การดูแลเด็กทางด้านร่างกาย	2.6	1.5	2.7	3.4	1.8	-	6.8	1.3	1.9	-	07111 Caring for children/physical care
07112 การสอน การฝึกอบรม การช่วยเหลือเด็ก	1.0	1.1	1.0	0.6	-	-	0.3	0.7	1.1	-	07112 Teaching, training, helping children
07113 การพาเด็กไปยังสถานที่ต่าง ๆ	0.6	0.4	0.5	0.9	-	-	0.7	0.4	1.0	-	07113 Accompanying children to places
07114 การดูแลเฝ้าระวังสิ่งมีชีวิตในสาขา	1.5	0.9	1.5	1.0	-	-	0.5	-	1.0	-	07114 Minding children (passive care)
07121 การดูแลผู้สูงอายุทางด้านร่างกาย	2.0	1.3	2.1	0.8	-	-	-	-	-	-	07121 Caring for adults/physical care
07122 การดูแลผู้สูงอายุทางด้านอารมณ์	5.8	-	5.8	-	-	-	-	-	-	-	07122 Caring for adults/emotional support
07123 การพาผู้สูงอายุไปยังสถานที่ต่าง ๆ	1.1	-	1.1	0.2	-	-	-	-	-	-	07123 Accompanying adults to places
07200 การเดินทางที่เกี่ยวข้องกับการให้บริการดูแลสมาชิกในครัวเรือนโดยไม่รับค่าตอบแทน	0.7	0.4	0.8	0.4	-	-	0.3	0.5	1.6	-	07200 Travel related to unpaid caregiving services to household members
07900 การให้บริการดูแลสมาชิกในครัวเรือนโดยไม่รับค่าตอบแทน ซึ่งมีได้ตั้งแต่ประเภทที่ 9 ขึ้น	0.8	1.8	0.6	-	-	-	-	-	-	-	07900 Providing unpaid caregiving services to household members n.e.c

ตารางที่ 9 เวลาที่ใช้โดยเฉลี่ยของประชากรอายุตั้งแต่ 10 ปีขึ้นไป จำแนกตามกิจกรรมหลัก และทำกิจกรรมเพื่ออะไร ภาคเหนือ (ต่อ)

TABLE 9 AVERAGE TIME OF PARTICIPANTS 10 YEARS OF AGE AND OVER BY MAIN ACTIVITY, AND WHAT TO DO THIS ACTIVITY, NORTHERN REGION (Contd.)

หน่วยเป็นชั่วโมงต่อวัน : Hour per day

กิจกรรมหลัก	ทำกิจกรรมเพื่ออะไร What to do this activity										
	ยอดรวม	ตนเอง	สมาชิกในครัวเรือนนี้	สมาชิกในครัวเรือนนี้และสมาชิกในครัวเรือนอื่น	ชุมชน	การทำงาน	การศึกษา / สังคมวัฒนธรรม / ศาสนา	พักผ่อน / การใช้เวลาว่าง	อื่น ๆ	Main Activity	
	Total	Yourself	Member of this family	Member of this family and other family	Community	Job	Education / society culture /religion	Entertainment / Others	free time		
08 การให้บริการชุมชนและการให้ความช่วยเหลือครัวเรือนอื่น	2.2	0.5	1.6	2.8	1.7	0.7	4.0	1.4	1.4	1.4	08 Providing community services and help to other households
08111 การให้ความช่วยเหลือครัวเรือนอื่นด้านบริการสุขภาพและการจัดการครัวเรือน	3.1	0.3	1.6	2.9	1.6	0.8	5.3	1.0	-	-	08111 Household maintenance and management as help to other households
08112 การให้ความช่วยเหลือครัวเรือนอื่นด้านการศึกษา/การดูแลสุขภาพและการรับบริการ	0.9	2.3	0.2	0.9	0.4	-	1.3	-	-	-	08112 Shopping for/purchasing of goods and services as help to other households
08113 การให้ความช่วยเหลือครัวเรือนอื่นด้านการก่อสร้าง การปรับปรุงที่อยู่ และกาช่วยเหลือผู้สูงอายุ ฯลฯ	1.6	-	6.7	1.5	-	3.0	0.3	-	-	-	08113 Construction
08114 การให้ความช่วยเหลือครัวเรือนอื่นด้านการซ่อมแซมสินค้าอุปโภคบริโภคและของใช้ในครัวเรือน	1.0	-	-	1.0	-	-	-	-	-	-	08114 Repairs of consumer and household goods as help to other households
08115 การให้ความช่วยเหลือครัวเรือนอื่นโดยไม่ได้รับค่าตอบแทนด้านธุรกิจ/พาณิชยกรรมและการจ้างงาน	3.5	-	-	3.6	0.2	-	-	0.3	-	-	08115 Unpaid help in business/farm and employment as help to other households
08116 การให้ความช่วยเหลือครัวเรือนอื่นด้านการดูแลเด็ก	2.7	-	-	3.0	-	-	-	0.9	-	-	08116 Childcare as help to other households
08117 การให้ความช่วยเหลือครัวเรือนอื่นด้านการดูแลผู้สูงอายุ	2.2	5.3	-	2.1	0.5	-	5.5	-	-	-	08117 Adult care as help to other households
08118 การให้ความช่วยเหลือครัวเรือนอื่นด้านการขนส่ง	1.7	-	-	1.7	-	-	-	-	-	-	08118 Transportation assistance to other households
08121 การทำงานชุมชน : การทำอาหารเพื่อร่วมฉลองกับชุมชน ฯลฯ	2.4	-	-	1.5	1.0	-	3.0	3.8	-	-	08121 Community organized work: cooking for collective celebrations etc.
08122 การทำงานร่วมกับกลุ่มซ่อมแซมถนน/อาคาร การเสริมพื้นที่ในชุมชน (ถนน ตลาด ฯลฯ)	1.7	-	-	3.3	-	1.2	1.9	-	-	-	08122 Work on road/building repair
08123 การจัดการและการทำงานที่ชุมชนในการให้ความช่วยเหลือแก่หมู่บ้านท้องถิ่นอื่น	1.6	-	-	-	-	1.8	-	-	-	-	08123 Organizing and work on community-based assistance to villages, other sublocations
08124 การจัดการและการทำงานที่ชุมชนในการให้ความช่วยเหลือครอบครัวและบุคคล	7.4	3.0	0.5	-	-	7.7	-	-	-	-	08124 Organizing and work on community-based assistance to families and individuals
08131 การทำงานอาสาสมัครให้กับองค์กร (ไม่ได้ให้ความช่วยเหลือบุคคลอื่น โดยตรง)	1.9	-	-	1.2	-	2.0	5.5	-	-	-	08131 Volunteer work for organizations (not directly for individuals)
08132 การทำงานอาสาสมัครในนามองค์กร (ให้ความช่วยเหลือครัวเรือนอื่นโดยตรง)	6.3	-	-	0.3	-	4.7	9.0	-	-	-	08132 Volunteer work through organizations (extended directly to individuals)
08200 การเข้าร่วมประชุม	2.0	1.5	2.9	-	-	2.0	0.9	2.3	-	-	08200 Attendance in meetings
08300 การมีส่วนร่วมในความรับผิดชอบต่อส่วนรวมและความรับผิดชอบต่อสังคม	0.9	0.3	-	3.5	-	1.0	0.8	-	-	1.8	08300 Involvement in civic and related responsibilities
08400 การเดินทางที่เกี่ยวข้องกับการให้ความช่วยเหลือครัวเรือนอื่นและการให้บริการชุมชน	0.6	0.4	0.3	0.8	0.6	0.2	0.6	0.6	0.7	0.7	08400 Travel related to community services and help to other households
08900 การให้ความช่วยเหลือครัวเรือนอื่นและการให้บริการชุมชน ซึ่งมีได้จัดประเภทเป็นที่ย่อย	-	-	-	-	-	-	-	-	-	-	08900 Community services and help to other households n.e.c.

ตารางที่ 9 เวลาที่ใช้โดยเฉลี่ยของประชากรอายุตั้งแต่ 10 ปีขึ้นไป จำแนกตามกิจกรรมหลัก และทำกิจกรรมเพื่ออะไร ภาคเหนือ (ต่อ)

TABLE 9 AVERAGE TIME OF PARTICIPANTS 10 YEARS OF AGE AND OVER BY MAIN ACTIVITY, AND WHAT TO DO THIS ACTIVITY, NORTHERN REGION (Contd.)

หน่วยเป็นชั่วโมงต่อวัน : Hour per day

กิจกรรมหลัก	ทำกิจกรรมเพื่ออะไร What to do this activity						Main Activity			
	ตนเอง Yourself	สมาชิกใน ครัวเรือน Member of this family	สมาชิกใน ครัวเรือน และสมาชิกในครัวเรือนอื่น Member of this family and other family	ชุมชน Community	การทำงาน Job	การศึกษา / สังคม วัฒนธรรม / ศาสนา Education / society culture / religion		พักผ่อน / การใช้เวลาว่าง Entertainment / Others free time		
09 การเรียนรู้	6.5	0.9	0.5	0.7	1.9	1.1	8.0	0.7	-	09 Learning
09111 การเรียนในโรงเรียน/มหาวิทยาลัย	6.4	3.3	0.3	3.0	3.7	2.6	6.5	3.2	-	09111 School/university attendance
09112 การผูกพัน/การรอเรียนช่วงกลางคืน ในสถานศึกษาทั่วไป	0.5	0.7	-	-	-	0.5	0.5	0.3	-	09112 Breaks/waiting at place of general education
09113 การเรียนด้วยตนเองในหลักสูตรการศึกษาทางไกล (ซีดีโอ สื่อทางเสียง ระบบออนไลน์)	1.5	-	-	-	-	-	1.5	-	-	09113 Self-study for distance education course work (video, audio, online)
09120 การทำกรบ้าน การชมรมชมรมเรียน การวิจัยและกิจกรรมที่เกี่ยวข้องกับการศึกษาทั่วไป	1.6	1.0	0.6	-	-	0.8	1.6	0.7	-	09120 Homework, course review, research related to general education
09130 การเรียนเพิ่มเติม การศึกษาอบรมระบบ และหลักสูตรในช่วงเวลาว่าง	3.0	1.2	-	-	-	-	3.0	-	-	09130 Additional study, non-formal education and courses during free time
09140 การฝึกอบรมและการเรียนรู้เพื่อพัฒนาอาชีพ/วิชาชีพ	2.7	-	-	-	-	-	2.7	-	-	09140 Career/professional development training and studies
09200 กิจกรรมอื่นๆ ที่เกี่ยวข้องกับกิจกรรมการเรียนรู้	0.4	0.3	0.5	-	-	-	0.4	-	-	09200 Other activities carried out in relation to learning activities
09300 การเดินทางที่เกี่ยวข้องกับการเรียนรู้	0.9	0.6	0.6	0.5	0.5	0.8	1.0	0.3	-	09300 Travel related to learning
09900 กิจกรรมการเรียนรู้ ซึ่งไม่ได้จัดประเภทไว้ในที่อื่น	1.3	-	-	-	-	-	1.3	-	-	09900 Learning activities n.e.c.
10 การเข้าสังคมและการมีส่วนร่วมในชุมชน	1.2	1.1	0.8	1.5	2.2	1.5	1.5	1.3	0.7	10 Socializing and community participation
10111 การพูดคุย การสนทนา	1.2	1.1	0.7	1.1	1.3	1.5	0.9	1.2	0.7	10111 Talking, conversing
10112 กิจกรรมการเข้าสังคม	2.1	1.7	0.9	1.9	2.7	0.9	2.2	2.3	-	10112 Socializing activities
10113 การอ่านและการเขียนจดหมาย	0.8	0.6	-	-	-	0.3	-	0.9	-	10113 Reading and writing mail
10114 กิจกรรมการไม่เข้าสังคม/การต่อต้านสังคม/การมองสังคมในแง่ลบ	0.3	-	-	-	-	-	-	0.3	-	10114 Unsocial/antisocial/negative social activities
1011x การเข้าสังคมและการติดต่อสื่อสาร ซึ่งมีได้ระบุรายละเอียด	-	-	-	-	-	-	-	-	-	1011x Socializing and communication n.f.d.
10121 การมีส่วนร่วมในเหตุการณ์ฉลองทางวัฒนธรรม/ประวัติศาสตร์ของชุมชน	2.3	0.5	-	-	2.2	-	3.2	3.2	-	10121 Participating in community celebrations of cultural/historic events
10122 การมีส่วนร่วมในพิธีกรรม/เหตุการณ์ของชุมชน (ที่ไม่เกี่ยวข้องกับศาสนา)	2.9	1.7	-	3.7	5.7	3.1	2.5	2.8	-	10122 Participating in community rites/events (non-religious)
10123 การมีส่วนร่วมในงานสังคมของชุมชน (งานดนตรี งานเต้นรำ ฯลฯ)	7.3	-	-	-	-	-	7.3	-	-	10123 Participating in community social functions (music, dance etc.)
1012x การมีส่วนร่วมในชุมชน ซึ่งมีได้ระบุรายละเอียด	-	-	-	-	-	-	-	-	-	1012x Community participation n.f.d.
10200 การเดินทางที่เกี่ยวข้องกับการเข้าสังคมและการมีส่วนร่วมในชุมชน	0.6	0.6	1.6	0.9	1.5	0.6	0.9	0.4	-	10200 Travel related to socializing and community participation
10900 การเข้าสังคมและการมีส่วนร่วมในชุมชน ซึ่งมีได้ระบุรายละเอียด	3.2	0.7	-	4.8	-	-	5.5	1.0	-	10900 Socializing and community participation n.e.c.

ตารางที่ 9 เวลาที่ใช้โดยเฉลี่ยของประชากรอายุตั้งแต่ 10 ปีขึ้นไป จำแนกตามกิจกรรมหลัก และทำกิจกรรมเพื่ออะไร ภาคเหนือ (ต่อ)

TABLE 9 AVERAGE TIME OF PARTICIPANTS 10 YEARS OF AGE AND OVER BY MAIN ACTIVITY, AND WHAT TO DO THIS ACTIVITY, NORTHERN REGION (Contd.)

หน่วยเป็นชั่วโมงต่อวัน : Hour per day

กิจกรรมหลัก	ทำกิจกรรมเพื่ออะไร What to do this activity										Main Activity	
	ยอดรวม	ตนเอง	สมาชิกในครัวเรือนนี้	สมาชิกในครัวเรือนอื่น	สมาชิกในครัวเรือนนี้ และสมาชิกในครัวเรือนอื่น	ชุมชน	การทำงาน	การศึกษา / สังคม	พักผ่อน / การใช้เวลาว่าง	อื่นๆ		
	Total	Yourself	Member of this family	Member of other family	Member of this family and other family	Community	Job	Education / society	Entertainment / Others	free time		
11 การเข้าชมพิพิธภัณฑ์/สถานที่ทางวัฒนธรรม การบันเทิง และการกีฬา	2.2	1.2	1.6	0.9	-	2.3	-	4.6	-	2.3	-	11 Attending/visiting cultural, entertainment and sports events/venues
11111 การเข้าชมพิพิธภัณฑ์ ห้องแสดงศิลปะ อุทยานประวัติศาสตร์/วัฒนธรรม	2.8	0.9	-	-	-	-	-	3.5	-	2.5	-	11111 Visit museum, art gallery, historical/cultural park, heritage site
11112 การเข้าชมพิพิธภัณฑ์	2.5	-	-	-	-	-	-	-	-	2.5	-	11112 Attendance at movies/cinema
11113 การเข้าชมการแสดงที่โรงละคร โรงงิ้ว/ปราสาท สถานที่แสดงลิเกต์ สถานที่แสดงดนตรี	1.3	-	-	-	-	-	-	2.8	-	1.0	-	11113 Attendance at theatre, opera, ballet, concerts
11119 การเข้าชมเหตุการณ์ทางวัฒนธรรมมวลชนอื่นๆ	-	-	-	-	-	-	-	-	-	-	-	11119 Attendance at other specified mass cultural events
11120 การเข้าชมสวนสัตว์ สวนพฤกษศาสตร์ ศูนย์รวมความบันเทิง งามอภินันทนาการสัตว์ป่า ฯลฯ	1.8	2.1	1.7	-	1.5	-	-	-	-	1.9	-	11120 Attendance/visit to zoo, animal park
11131 การเข้าชมการแข่งขันกีฬาอาชีพ	3.3	0.3	-	-	-	-	-	3.7	-	4.1	-	11131 Attendance at professional sports events
11132 การเข้าชมการแข่งขันกีฬาสมัครเล่น	1.4	-	-	-	-	-	-	2.5	-	1.4	-	11132 Attendance at amateur sports events
11200 การเดินทางที่เกี่ยวข้องกับการเข้าชมสถานที่ทางวัฒนธรรม การบันเทิง และการกีฬา	1.0	0.9	0.6	0.9	-	0.8	-	3.0	-	0.7	-	11200 Travel related to attending/visiting cultural, entertainment and sports events/venues
11900 การเข้าชมสถานที่ทางวัฒนธรรม การบันเทิง และการกีฬา ซึ่งมีได้ประเภทย่อยที่ระบุ	1.2	0.5	-	-	-	-	-	-	-	1.2	-	11900 Attending/visiting sports, entertainment and cultural events/venues n.e.c.
12 งานอดิเรก การเล่นเกม และกิจกรรมยามว่างอื่นๆ	1.8	1.6	3.0	-	2.0	-	0.9	1.3	-	1.8	-	12 Hobbies, games and other pastime activities
12111 หัตถศิลป์	2.8	6.9	-	-	-	-	0.8	-	-	1.6	-	12111 Visual arts
12112 วรรณศิลป์	-	-	-	-	-	-	-	-	-	-	-	12112 Literary arts
12113 ศิลปะการแสดง (การเต้นรำ การแสดงดนตรี การแสดงละคร)	2.0	0.8	-	-	-	-	-	1.9	-	2.0	-	12113 Performing arts (dance, music, theatre)
1211x หัตถศิลป์ และศิลปะการแสดง ซึ่งมีได้ประเภทย่อยที่ระบุ	-	-	-	-	-	-	-	-	-	-	-	1211x Visual, literary and performing arts n.f.d.
12120 งานอดิเรกที่ใช้ความเชี่ยวชาญเฉพาะอย่างและหลักสูตรที่เกี่ยวข้อง	3.9	2.9	4.9	-	-	3.8	-	1.7	-	3.7	-	12120 Technical hobbies and related courses
12131 เกมที่เล่นคนเดียว	5.3	6.7	-	-	-	-	-	-	-	4.3	-	12131 Solo games
12132 เกมพีซี เกมที่เล่นบนเกมตาม	2.1	1.0	-	-	-	-	-	-	-	2.2	-	12132 Card games, board games
12133 เกมคอมพิวเตอร์ (รวมถึง ตู้เกมยอดเหรียญและวีซีดีเกม)	1.9	1.6	1.0	-	-	-	-	-	-	1.9	-	12133 Computer games (including arcade and video games)
12134 เกมที่เล่นเป็นกลุ่ม	1.2	1.4	1.5	-	2.0	-	-	1.0	-	1.2	-	12134 Social/group games
12135 การพนันหรือการเสี่ยงโชค	3.7	5.2	-	-	-	-	-	-	-	3.6	-	12135 Gambling
1213x การเล่นเกมและกิจกรรมยามว่างอื่นๆ ซึ่งมีได้ประเภทย่อยที่ระบุ	-	-	-	-	-	-	-	-	-	-	-	1213x Playing games and other pastimes n.f.d.
12200 การเดินทางที่เกี่ยวข้องกับงานอดิเรก การเล่นเกม และกิจกรรมยามว่างอื่นๆ	0.5	0.6	0.6	-	-	-	-	0.6	-	0.4	-	12200 Travel related to hobbies, games and other pastimes
12900 งานอดิเรก การเล่นเกม และกิจกรรมยามว่างอื่นๆ ซึ่งมีได้ประเภทย่อยที่ระบุ	1.1	0.6	-	-	-	-	-	-	-	1.1	-	12900 Hobbies, games and other pastimes n.e.c.

ตารางที่ 9 เวลาที่ใช้โดยเฉลี่ยของประชากรอายุตั้งแต่ 10 ปีขึ้นไป จำแนกตามกิจกรรมหลัก และทำกิจกรรมเพื่ออะไร ภาคเหนือ (ต่อ)

TABLE 9 AVERAGE TIME OF PARTICIPANTS 10 YEARS OF AGE AND OVER BY MAIN ACTIVITY, AND WHAT TO DO THIS ACTIVITY, NORTHERN REGION (Contd.)

หน่วยเป็นชั่วโมงต่อวัน : Hour per day

กิจกรรมหลัก	ทำกิจกรรมเพื่ออะไร What to do this activity										
	ยอดรวม	ตนเอง	สมาชิกในครัวเรือนนี้	สมาชิกในครัวเรือนอื่น	ชุมชน	การทำงาน	การศึกษา / สังคม	พักผ่อน / การใช้เวลาว่าง	อื่น ๆ	Main Activity	
	Total	Yourself	Member of this family	Member of other family	Community	Job	Education / society	Entertainment / Others			
13 การมีส่วนร่วมในกีฬาในร่มและกลางแจ้ง และกิจกรรมที่เกี่ยวข้อง	1.2	1.1	0.6	0.7	-	2.1	0.5	1.2	1.4	0.7	13 Indoor and outdoor sports participation and related courses
13111 การเดินและทางเดินไกล : การวิ่งและการวิ่งเหยาะๆ	1.0	1.0	0.7	0.7	-	-	-	0.5	1.0	-	13111 Walking and hiking; jogging and running
13112 การขี่จักรยาน การเล่นสเก็ต การเล่นสเก็ตบอร์ด	1.3	1.2	-	-	0.5	-	-	-	1.5	-	13112 Biking, skating, skateboarding
13113 เอลิฟิต โยคะ การฝึกยกน้ำหนัก และโปรแกรมฟิตเนสอื่นๆ	0.9	0.9	-	-	-	-	-	-	0.9	0.5	13113 Aerobics, yoga, weight-training and other fitness programmes
13114 กีฬาประเภทตัวต่อตัวที่อุปกรณ์ส่วนบุคคล	1.5	1.5	-	-	-	-	1.8	-	1.5	-	13114 Ball games, individual sports
13115 กีฬาประเภททีมที่มีอุปกรณ์ส่วนบุคคล	1.3	1.4	-	-	1.6	0.5	1.2	1.3	1.3	-	13115 Ball games, team sports
13116 กีฬาทางน้ำ	2.1	1.2	-	-	-	-	1.2	2.6	2.6	-	13116 Water sports
13117 กีฬาฤดูหนาว/กีฬาบนน้ำแข็ง/กีฬาบนหิมะ	-	-	-	-	-	-	-	-	-	-	13117 Winter/ice/snow sports
13118 กีฬาที่มีการปะทะกัน	2.3	2.3	-	-	-	-	-	2.3	2.3	-	13118 Contact sports
13121 การขี่จักรยาน	2.9	0.5	-	-	-	-	-	10.8	10.8	-	13121 Camping
13122 การขี่ม้า	0.2	0.2	-	-	-	-	-	-	-	-	13122 Horsebackriding
13123 การช้อนเพื่อความปลอดภัย การเตรียมกีฬาค้น	2.7	3.7	-	-	-	-	-	2.1	2.1	-	13123 Pleasure dives; sightseeing
13200 การเดินทางที่เกี่ยวข้องกับการมีส่วนร่วมในกีฬาในร่มและกลางแจ้ง และกิจกรรมที่เกี่ยวข้อง	0.5	0.5	0.4	-	0.5	-	0.2	0.4	0.4	0.2	13200 Travel related to indoor and outdoor sports participation and related courses
13900 การมีส่วนร่วมในกีฬาในร่มและกลางแจ้ง และกิจกรรมที่เกี่ยวข้อง ซึ่งมีจัดประเภทไว้ที่อื่น	1.8	0.9	-	-	-	-	-	2.6	2.6	-	13900 Indoor and outdoor sports participation and related courses n.e.c.
14 สื่อมวลชน	2.5	2.1	1.6	1.0	1.2	3.7	1.2	2.6	2.6	-	14 Mass media
14111 การอ่านหนังสือ	1.6	1.5	-	-	-	-	1.1	1.8	1.8	-	14111 Reading books
14112 การอ่านวารสารหรือสิ่งพิมพ์ที่ออกตามกำหนดเวลา	0.8	0.7	0.5	-	-	0.4	0.7	0.8	0.8	-	14112 Reading periodicals
14119 การอ่านสิ่งพิมพ์เฉพาะอื่นๆ	1.0	1.0	-	-	-	-	0.7	1.1	1.1	-	14119 Reading other specified materials
1411x การอ่าน ซึ่งมีได้ระบุรายละเอียด	-	-	-	-	-	-	-	-	-	-	1411x Reading n.f.d.
14121 การดูโทรทัศน์	2.4	2.1	1.7	1.0	1.2	3.7	2.4	2.5	2.5	-	14121 Watching/listening to television
14122 การดูโทรทัศน์	2.0	2.0	1.0	-	-	-	-	2.1	2.1	-	14122 Watching/listening to video programmes
14131 การฟังวิทยุ	1.6	1.3	-	-	-	-	1.3	1.7	1.7	-	14131 Listening to radio programmes
14132 การฟังสื่อสังคม	1.6	2.3	-	-	-	-	1.0	1.5	1.5	-	14132 Listening to other audio media
1413x การฟังวิทยุและเครื่องเสียง ซึ่งมีได้ระบุรายละเอียด	-	-	-	-	-	-	-	-	-	-	1413x Listening to radio and audio devices n.f.d.
14141 การใช้เทคโนโลยีคอมพิวเตอร์เพื่อการอ่าน	1.7	1.0	-	-	-	1.3	1.0	2.0	2.0	-	14141 Using computer technology for reading
14142 การใช้เทคโนโลยีคอมพิวเตอร์เพื่อการฟัง	1.6	1.2	-	-	-	-	0.6	1.6	1.6	-	14142 Using computer technology for video/audio
14143 การใช้อินเทอร์เน็ต การดาวน์โหลด การอัปโหลด	1.8	1.9	0.5	-	-	1.3	1.1	1.8	1.8	-	14143 Surfing the internet; downloading, uploading
1414x การใช้เทคโนโลยีคอมพิวเตอร์ ซึ่งมีได้ระบุรายละเอียด	-	-	-	-	-	-	-	-	-	-	1414x Using computer technology n.f.d.
14200 การไปห้องสมุด	0.5	0.5	-	-	-	-	0.5	0.6	0.6	-	14200 Visiting library
14300 การเดินทางที่เกี่ยวข้องกับสื่อมวลชน	0.4	0.4	0.3	-	-	-	0.5	0.4	0.4	-	14300 Travel related to mass media
14900 สื่อมวลชน ซึ่งมีได้จัดประเภทไว้ที่อื่น	-	-	-	-	-	-	-	-	-	-	14900 Mass media n.e.c.

ตารางที่ 9 เวลาที่ใช้โดยเฉลี่ยของประชากรอายุตั้งแต่ 10 ปีขึ้นไป จำแนกตามกิจกรรมหลัก และทำกิจกรรมเพื่ออะไร ภาคเหนือ (ต่อ)

TABLE 9 AVERAGE TIME OF PARTICIPANTS 10 YEARS OF AGE AND OVER BY MAIN ACTIVITY, AND WHAT TO DO THIS ACTIVITY, NORTHERN REGION (Contd.)

หน่วยเป็นชั่วโมงต่อวัน : Hour per day

กิจกรรมหลัก	ทำกิจกรรมเพื่ออะไร What to do this activity										
	ยอดรวม	ตนเอง	สมาชิกในครัวเรือนนี้	สมาชิกในครัวเรือนอื่น	สมาชิกในครัวเรือนนี้ และสมาชิกในครัวเรือนอื่น	ชุมชน	การทำงาน	การศึกษา / สังคม	พักผ่อน / การใช้เวลาว่าง	อื่นๆ	Main Activity
	Total	Yourself	Member of this family	Member of other family	Member of this family and other family	Community	Job	Education / society culture /religion	Entertainment / free time	Others	
15 การดูแลและการดำเนินชีวิตส่วนบุคคล	10.3	11.9	0.8	2.0	1.4	2.7	0.5	1.5	1.1	0.3	15 Personal care and maintenance
15111 การนอนหลับตอนกลางคืน/การนอนหลับแบบปกติ	8.3	8.4	3.8	4.6	-	1.0	6.2	-	1.5	-	15111 Night sleep/essential sleep
15112 การนอนหลับ/การงีบหลับ	1.8	1.8	2.1	0.9	-	-	1.9	-	1.3	-	15112 Incidental sleep/naps
15113 การนอนไม่หลับ	1.7	1.8	6.0	-	-	-	-	-	1.2	-	15113 Sleeplessness
1511x การนอนและกิจกรรมที่เกี่ยวข้อง ซึ่งมีทั้งประเภทเข้านอน	-	-	-	-	-	-	-	-	-	-	1511x Sleep and related activities n.f.d.
15121 การรับประทานอาหารกลางวัน	1.3	1.4	0.6	0.5	0.7	0.5	0.6	0.8	0.9	-	15121 Eating meals/snack
15122 การดื่มเครื่องดื่มแอลกอฮอล์พร้อมกับอาหารหรืออาหารว่าง	0.6	0.6	0.3	0.6	-	-	0.3	1.1	1.5	-	15122 Drinking other than with meal or snack
1512x การรับประทานอาหารและเครื่องดื่ม ซึ่งมีได้ทั้งประเภทเข้านอน	-	-	-	-	-	-	-	-	-	-	1512x Eating and drinking n.f.d.
15131 การดูแลสุขอนามัยส่วนบุคคล	0.9	0.9	0.6	0.4	-	0.2	0.2	0.4	0.9	0.3	15131 Personal hygiene and care
15132 การดูแลสุขภาพ/ด้านการแพทย์ด้วยตนเอง	2.1	2.1	-	-	-	-	-	-	-	-	15132 Health/medical care to oneself
15141 การได้รับการดูแลส่วนบุคคลจากบุคคลอื่น	1.2	1.2	0.5	-	-	-	-	1.1	0.5	-	15141 Receiving personal care from others
15142 การได้รับการดูแลสุขภาพ/ด้านการแพทย์จากบุคคลอื่น	2.3	2.2	5.5	-	-	-	-	-	2.2	-	15142 Receiving healthy/medical care from others
15151 การสวดมนต์ การทำสมาธิ และการทำกิจกรรมทางจิตวิญญาณอื่นๆ	0.4	0.4	2.0	0.2	-	-	0.5	0.7	1.0	-	15151 Private prayer, meditation, and other informal spiritual activities
15152 การมีส่วนร่วมกิจกรรมทางศาสนา (การปฏิบัติตามหลักพิธีข้อบังคับทางศาสนา)	1.5	0.7	0.9	3.0	1.0	2.6	-	1.5	3.1	-	15152 Participating in religious activities (formal practice of religion)
15161 การไม่ทำกิจกรรมใดๆ : การพักผ่อน การผ่อนคลาย	1.2	1.2	0.7	2.5	-	-	0.6	0.5	1.0	-	15161 Doing nothing; resting; relaxing
15162 การสูบบุหรี่	0.7	0.7	-	-	-	-	-	0.2	0.7	-	15162 Smoking
15163 การได้ทรงพระกรุณาโปรดเกล้าฯ การคิด การวางแผน	2.0	2.8	0.7	-	-	-	-	-	-	-	15163 Reflecting/meditating, thinking, planning
15200 การเดินทางที่เกี่ยวข้องกับกิจกรรมดูแลและการดำเนินชีวิตส่วนบุคคล	0.7	0.7	0.6	0.9	1.4	0.3	0.4	0.5	0.6	-	15200 Travel related to personal care and maintenance activities
15900 กิจกรรมการดูแลและการดำเนินชีวิตส่วนบุคคล ซึ่งมีได้ทั้งประเภทเข้านอน	0.9	0.7	-	-	-	-	0.9	1.4	-	-	15900 Personal care and maintenance activities n.e.c.

ตารางที่ 10 เวลาที่ใช้โดยเฉลี่ยของประชากรอายุตั้งแต่ 10 ปีขึ้นไป จำแนกตามกิจกรรมหลัก และสถานที่ทำงาน ภาคเหนือ

TABLE 10 AVERAGE TIME OF PARTICIPANTS 10 YEARS OF AGE AND OVER BY MAIN ACTIVITY, AND PLACE OF DOING ACTIVITY, NORTHERN REGION

หน่วยเป็นชั่วโมงต่อวัน : Hour per day

กิจกรรมหลัก	สถานที่ทำงาน Place of Doing Activity										Main Activity
	ครัวเรือน Household	Other Household	Work Place	Public Place	ร้านค้า / Commercial and Service Place	สถานศึกษา / Learning Place	สถานที่พักผ่อน / Cultural / Recreation / Sport Place	ยานพาหนะ Vehicle	อื่นๆ Others	รวม Total	
01 การทำงานในหน่วยงานเอกชน รัฐวิสาหกิจ รัฐบาล องค์การที่ไม่แสวงหากำไร (ทำงานในครอบครัว)	4.3	2.1	2.7	1.3	3.6	3.6	3.9	1.4	2.3	0.1	01 Formal sector work
01111 เวลาทำงานในงานหลัก	7.1	2.0	2.2	6.6	4.0	4.2	3.8	3.6	3.3	0.1111	Working time in main job
01112 เวลาทำงานในงานอื่นๆ	1.8	2.3	-	1.2	1.1	0.3	-	-	13.0	0.1112	Working time in other jobs
01113 เวลาทำงานของนักเรียน/นักศึกษาฝึกงาน และตำแหน่งที่เกี่ยวข้อง	5.4	0.7	-	7.5	-	-	-	-	-	0.1113	Working time as apprentices, intern and related positions
01114 การหยุดพักช่วงสั้นๆ และการดูกรวนบนรถทำงาน	0.5	0.5	0.5	0.5	-	0.5	-	-	-	0.1114	Short breaks and interruptions from work
01115 การฝึกอบรมและการเรียนรู้ที่เกี่ยวข้องกับการทำงานในครอบครัว	3.8	-	-	3.7	4.0	1.6	5.3	-	4.5	0.1115	Training and studies in relation to work in the "formal sector"
0111x เวลาทำงานในครอบครัว	-	-	-	-	-	-	-	-	-	0.111x	Working time in "formal sector" employment n.f.d
01121 เวลาที่ใช้ในการก่อน/หลังการทำงาน	1.6	3.2	-	0.6	-	0.7	-	-	0.2	0.1121	Idle time before/after work
01122 การหยุดพักกลางวันจากการทำงาน	0.7	0.2	-	0.8	-	0.5	-	-	0.7	0.1122	Lunch break from work
01201 การทำงานทั่วไปในครอบครัว	2.8	2.4	-	4.0	9.8	-	-	-	0.6	0.1201	Looking for work in the "formal sector"
01202 การทวง/การร้องเรียนในครอบครัว	-	-	-	-	-	-	-	-	-	0.1202	Looking for/setting up business in the "formal sector"
01300 การเดินทางที่เกี่ยวข้องกับการทำงานในครอบครัว	1.0	0.2	2.5	1.2	0.9	0.2	-	1.3	0.4	0.1300	Travel related to work in the "formal sector"
01900 การทำงานในครอบครัว	2.6	-	1.7	2.8	-	-	-	-	-	0.1900	Work in the "formal sector" n.e.c.
02 การทำงานในกิจกรรมการเลือกตั้งของครัวเรือน	3.4	1.3	1.6	4.6	1.3	1.5	1.6	1.0	6.2	0.2	02 Work for household in primary production activities
02111 การเพาะปลูกพืชและต้นไม้ พืชผักสวนครัว	5.5	1.3	2.1	4.5	1.9	1.6	2.1	-	6.2	0.2111	Growing of crops and trees; kitchen gardening
02112 การเลี้ยงสัตว์ การผลิตผลิตภัณฑ์จากสัตว์ การบริการสัตว์เลี้ยง	2.1	1.1	1.1	3.8	3.3	7.6	-	-	3.8	0.2112	Farming of animals; production of animal products; animal husbandry services
02113 การล่าสัตว์ การตกสัตว์ และการผลิตหนังสัตว์	2.0	0.7	-	-	1.7	-	-	-	2.7	0.2113	Hunting, trapping and production of animal skins
02114 การหาของป่า การตัดไม้ การเก็บเห็ด และกิจกรรมอื่นๆ ที่เกี่ยวข้องกับป่า	2.8	1.6	3.0	2.0	3.2	0.3	-	-	3.0	0.2114	Gathering of wild products, woodcutting, gathering firewood and other forestry activities
02115 การประมงและการเลี้ยงสัตว์น้ำ/เลี้ยงสัตว์ที่อยู่ในน้ำ	2.7	2.2	1.9	5.4	2.5	-	-	-	3.1	0.2115	Fishing and fish/aquatic farming
02116 การทำเหมืองแร่และเหมืองหิน	7.1	-	-	7.0	7.2	-	-	-	-	0.2116	Mining and quarrying
02117 การเก็บน้ำ	4.6	-	-	7.4	1.2	-	-	-	4.1	0.2117	Collecting water
02118 การฝึกอบรมและการเรียนรู้ที่เกี่ยวข้องกับการทำงานในกิจกรรมการผลิตขั้นต้นของครัวเรือน	1.9	-	-	-	1.5	-	1.6	-	2.0	0.2118	Training and studies in relation to work in primary production activities of households
0211x เวลาทำงานในกิจกรรมการผลิตขั้นต้น	-	-	-	-	-	-	-	-	-	0.211x	Working time in primary production activities n.f.d.
02121 การซื้อ/ซื้อหรือทำด้วยตนเองเพื่อใช้ในการประกอบการผลิตขั้นต้นของครัวเรือน	0.4	0.7	1.2	-	0.4	-	-	-	0.2	0.2121	Purchasing/acquiring inputs/supplies used for primary production activities of households
02122 การขาย/การจัดกรผลิตที่ได้จากกิจกรรมการผลิตขั้นต้นของครัวเรือน	1.9	2.2	0.6	1.8	1.7	-	-	-	0.5	0.2122	Selling/disposing of outputs of primary production activities of households
02201 การทำงานทั่วไปในกิจกรรมการผลิตขั้นต้นซึ่งเป็นธุรกิจของครัวเรือน	0.3	-	0.3	-	-	-	-	-	-	0.2201	Looking for work in primary production activities in household enterprise
02202 การทวง/การร้องเรียนในกิจกรรมการผลิตขั้นต้นซึ่งเป็นธุรกิจของครัวเรือน	0.9	0.5	0.4	0.9	-	0.3	-	-	0.5	0.2202	Looking for/setting up business in primary production activities in household enterprise
02300 การเดินทางที่เกี่ยวข้องกับกิจกรรมการผลิตขั้นต้นของครัวเรือน	-	-	-	-	-	-	-	1.0	-	0.2300	Travel related to primary production activities of households
02900 การทำงานในกิจกรรมการผลิตขั้นต้นของครัวเรือน	-	-	-	-	-	-	-	-	-	0.2900	Work for households in primary production activities n.e.c.

ตารางที่ 10 เวลาที่ใช้โดยเฉลี่ยของประชากรอายุตั้งแต่ 10 ปีขึ้นไป จำแนกตามกิจกรรมหลัก และสถานที่ที่ทำงาน ภาคเหนือ (ต่อ)
 TABLE 10 AVERAGE TIME OF PARTICIPANTS 10 YEARS OF AGE AND OVER BY MAIN ACTIVITY, AND PLACE OF DOING ACTIVITY, NORTHERN REGION (Contd.)

หน่วยเป็นชั่วโมงต่อวัน : Hour per day

กิจกรรมหลัก	สถานที่ที่ทำงาน Place of Doing Activity										Main Activity
	ครัวเรือนนี้ This Household	ครัวเรือนอื่น Other Household	Work Place	Public Place	Commercial and Service Place	สถานที่ศึกษา/ ที่เรียน Learning Place	สถานที่ทางวัฒนธรรม/ ศาสนา/กีฬา Cultural/Recreation/ Sport Place	ยานพาหนะ Vehicle	อื่นๆ Others	03 Work for household in non-primary production activities	
03 การทำงานในกิจกรรมที่ไม่ใช่การผลิตขั้นต้นของครัวเรือน	4.9	5.3	4.2	7.2	0.9	6.7	-	2.9	0.9	4.2	03 Work for household in non-primary production activities
03111 กระบวนการผลิตขั้นต้นอาหาร	5.7	5.3	3.6	6.3	0.7	6.7	-	-	-	8.7	03111 Processing of food products
03112 การผลิตผลิตภัณฑ์อาหารและเครื่องดื่มอื่นๆ	5.6	6.6	2.9	6.8	6.4	2.8	-	-	-	-	03112 Making of other food products and beverages
03113 การผลิตสิ่งทอ เครื่องแต่งกาย เครื่องหนัง และผลิตภัณฑ์ที่เกี่ยวข้อง	6.8	6.4	3.5	7.7	-	7.4	-	-	-	-	03113 Making textiles, wearing apparel, leather and associated products
03114 การผลิตงานหัตถกรรมจากวัสดุทุกชนิด	5.5	4.8	5.4	7.4	3.0	7.8	-	2.9	2.0	3.9	03114 Craft-making using all types of materials
03115 การเตรียมและการแปรรูปยาสูบ	4.5	4.5	-	-	-	-	-	-	-	-	03115 Tobacco preparing and curing
03116 การผลิตอิฐ แผ่นคอนกรีต อิฐบล็อก กระเบื้อง ฯลฯ	7.3	-	2.5	7.7	-	6.8	-	-	-	-	03116 Making bricks, concrete slabs, hollow blocks, tiles etc.
03117 การผลิตสมุนไพรและยา	-	-	-	-	-	-	-	-	-	-	03117 Making herbal and medicinal preparations
03118 การฝึกอบรมและการเรียนที่เกี่ยวข้องกับการทำงานในกิจกรรมที่ไม่ใช่การผลิตขั้นต้นของครัวเรือน	-	-	-	-	-	-	-	-	-	-	03118 Training and studies in relation to work in non-primary production activities of households
0311x เวลาทำงานในกิจกรรมที่ไม่ใช่การผลิตขั้นต้นของครัวเรือน	-	-	-	-	-	-	-	-	-	-	0311x Working time in non-primary production activities n.f.d.
03121 การซื้อ/จัดหาวัตถุดิบเพื่อใช้ในกิจกรรมที่ไม่ใช่การผลิตขั้นต้นของครัวเรือน	2.0	1.0	3.5	-	-	0.7	-	-	-	1.8	03121 Purchasing/acquiring inputs
03122 การขาย/การจัดจำหน่ายผลิตภัณฑ์ที่ไม่ใช่การผลิตขั้นต้นของครัวเรือน	3.5	-	-	-	4.3	3.5	-	-	-	-	03122 Selling/disposing of outputs of non-primary production activities of households
03201 การทำงานในกิจกรรมที่ไม่ใช่การผลิตขั้นต้นซึ่งแบ่งธุรกิจของครัวเรือน	-	-	-	-	-	-	-	-	-	-	03201 Looking for work in non-primary production activities in household enterprise
03202 การหา/การตั้งธุรกิจ/ในกิจกรรมที่ไม่ใช่การผลิตขั้นต้นซึ่งแบ่งธุรกิจของครัวเรือน	-	-	-	-	-	-	-	-	-	-	03202 Looking for/setting up business in non-primary production activities in household enterprise
03300 การเดินทางที่เกี่ยวข้องกับกิจกรรมที่ไม่ใช่การผลิตขั้นต้นของครัวเรือน	0.8	-	0.3	-	0.8	1.0	-	-	0.9	-	03300 Travel related to non-primary production of household
03900 การทำงานในกิจกรรมที่ไม่ใช่การผลิตขั้นต้นของครัวเรือน	4.3	-	-	8.8	-	2.7	-	-	-	-	03900 Work for household in non-primary production activities n.e.c.
04 การทำงานในกิจกรรมก่อสร้างของครัวเรือน	4.2	4.0	5.0	7.4	1.0	0.6	-	2.8	1.5	0.5	04 Work for household in construction activities
04111 การก่อสร้างและการซ่อมแซมเชิงอาคารของส่วนประกอบของครัวเรือนตนเอง	6.1	5.3	3.3	7.7	1.7	-	-	-	-	-	04111 Construction and repair for own capital formation
04112 การก่อสร้างและการซ่อมแซมอาคาร ถนน เขื่อน และสิ่งก่อสร้างอื่นๆ	7.0	0.9	5.3	7.4	8.1	2.0	-	2.8	3.7	0.5	04112 Construction and repair of buildings, roads, dams and other structures
04113 การก่อสร้างและการซ่อมแซมครั้งใหญ่เกี่ยวกับถนน อาคาร สะพาน เขื่อน ฯลฯ ของชุมชน	7.8	-	-	7.8	-	-	-	-	-	-	04113 Community-organized construction
04114 การฝึกอบรมและการเรียนที่เกี่ยวข้องกับการทำงานในกิจกรรมการก่อสร้างซึ่งแบ่งธุรกิจของครัวเรือน	0.7	0.7	-	-	-	-	-	-	-	-	04114 Training and studies in relation to work in construction activities in household enterprise
0411x เวลาทำงานในกิจกรรมการก่อสร้าง	-	-	-	-	-	-	-	-	-	-	0411x Working time in construction activities n.f.d.
04120 การซื้อ/จัดหาวัตถุดิบเพื่อใช้ในกิจกรรมการก่อสร้างของครัวเรือน	0.5	-	-	-	-	0.5	-	-	-	-	04120 Purchasing/acquiring inputs/supplies for construction activities for household production
04201 การทำงานในกิจกรรมการก่อสร้างซึ่งแบ่งธุรกิจของครัวเรือน	1.9	-	-	1.9	-	-	-	-	-	-	04201 Looking for work in construction activities in household enterprise
04202 การหา/การก่อตั้งธุรกิจ/ในกิจกรรมการก่อสร้างซึ่งแบ่งธุรกิจของครัวเรือน	8.2	-	-	8.2	-	-	-	-	-	-	04202 household enterprise
04300 การเดินทางที่เกี่ยวข้องกับกิจกรรมการก่อสร้างของครัวเรือน	1.0	1.1	-	0.4	0.9	-	-	-	1.4	-	04300 Travel related to construction activities of households
04900 การทำงานในกิจกรรมการก่อสร้างของครัวเรือน	-	-	-	-	-	-	-	-	-	-	04900 Work for household in construction activities n.e.c.

ตารางที่ 10 เวลาที่ใช้โดยเฉลี่ยของประชากรอายุตั้งแต่ 10 ปีขึ้นไป จำแนกตามกิจกรรมหลัก และสถานที่ทำงาน ภาคเหนือ (ต่อ)

TABLE 10 AVERAGE TIME OF PARTICIPANTS 10 YEARS OF AGE AND OVER BY MAIN ACTIVITY, AND PLACE OF DOING ACTIVITY, NORTHERN REGION (Contd.)

หน่วยเป็นชั่วโมงต่อวัน : Hour per day

กิจกรรมหลัก	สถานที่ทำงาน Place of Doing Activity										Main Activity
	ครัวเรือน Household	Other Household	Work Place	Public Place	Service Place	Commercial and Service Place	Learning Place	สถานศึกษา / สถานพักผ่อน / สถานกีฬา Cultural / Recreation / Sport Place	สถานบริการ / สถานค้า / สถานบริการ Public Place	สถานพักผ่อน / สถานกีฬา Cultural / Recreation / Sport Place	
05 การทำงานในการให้บริการที่ก่อให้เกิดรายได้ของครัวเรือน	4.5	3.1	3.9	6.8	2.7	6.7	2.2	5.2	1.5	4.8	05 Work for household providing services for income
05111 การเตรียมและการขายอาหารและเครื่องดื่มปรุงสำเร็จ	4.9	3.4	2.6	5.3	5.4	5.9	2.2	2.2	7.5	1.3	05111 Preparing and selling food and beverage
05112 การค้าขาย การขายตามบ้าน การขายตามห้างสรรพสินค้า	6.0	2.4	2.1	6.8	6.4	6.9	-	5.4	3.0	5.6	05112 Petty trading, door-to-door vending, street vending, hawking
05121 การประกอบ การติดตั้ง การปรับเครื่องใช้ การซ่อมแซมเครื่องใช้เครื่องใช้	4.5	1.3	2.2	7.8	1.5	5.3	0.3	-	-	-	05121 Fitting, installing, tool setting, maintaining and repairing tools and machinery
05122 การซ่อมแซมยานยนต์	6.4	5.9	5.5	7.8	-	6.3	0.5	-	-	-	05122 Repair of vehicles
05123 การซ่อมแซมของใช้ส่วนบุคคล	3.7	2.0	-	-	8.7	5.8	-	-	-	5.2	05123 Repair of personal goods
05124 การซ่อมแซมของใช้ในครัวเรือน	6.6	0.8	0.3	7.5	-	7.6	-	-	-	-	05124 Repair of household goods
05131 การให้เช่าห้อง ที่พัก และงานที่เกี่ยวข้อง	3.6	0.3	-	8.5	5.3	4.6	-	-	-	-	05131 Renting out rooms, sleeping space and associated work
05132 การให้เงินยืมและการเรียกเก็บเงินคืน ; การแลกเปลี่ยนเงินตราต่างประเทศ	3.8	-	1.5	-	-	7.7	-	-	-	-	05132 Lending and collecting money, foreign exchange
05133 การพิมพ์ การประมวลผลคำ การเขียนโปรแกรม การแปลงข้อมูลเป็นรหัส	6.6	5.4	-	-	-	6.7	-	-	-	-	05133 Typing, word-processing, programming, encoding
05134 การบัญชี การทำบัญชี การให้บริการด้านกฎหมาย และการให้บริการที่เกี่ยวข้อง	4.1	3.0	0.8	5.6	-	4.4	-	-	-	-	05134 Accounting, bookkeeping, legal and related services
05135 การสอนพิเศษ	2.9	1.1	-	3.4	-	-	4.8	-	2.8	-	05135 Tutoring
05136 การให้บริการทางการแพทย์และทันตกรรม	6.1	-	-	2.5	-	7.1	-	-	-	-	05136 Provision of medical and dental services
05137 การให้บริการด้านพยาบาล/การบำบัดรักษาโรค	2.0	0.5	2.2	-	-	4.0	-	-	-	-	05137 Provision of nursing/therapy services
05141 การให้บริการดูแลส่วนบุคคล	6.1	3.6	2.7	9.7	-	6.8	-	-	-	-	05141 Provision of personal care services
05142 การให้บริการดูแลสุขภาพที่ไม่ใช่เพื่อการบำบัดรักษาโรค	3.9	5.3	2.4	5.7	1.0	7.4	-	-	-	-	05142 Provision of non-professional health-care
05151 การขนส่งสินค้า	7.8	5.5	0.9	7.4	8.3	6.2	0.3	-	-	8.8	05151 Transporting goods
05152 การขนส่งผู้โดยสาร	5.2	0.8	-	4.9	5.9	4.1	-	-	4.4	-	05152 Transporting passengers
05160 การให้บริการในครัวเรือนโดยผู้บังคับครอบครัว	6.5	7.7	6.1	7.7	8.3	2.6	-	2.8	1.3	5.3	05160 Providing paid domestic services
05170 การฝึกอบรมและการเรียนรู้ที่เกี่ยวข้องกับการทำงานในกิจกรรมบริการ	4.2	-	1.7	7.5	-	-	-	-	-	4.2	05170 Training and studies related to work in service activities
05201 การทำงานทำในกิจกรรมภาคบริการซึ่งเป็นผู้ถือครองครัวเรือน	5.5	-	-	5.6	-	-	-	-	4.5	-	05201 Looking for work in service activities in household enterprise
05202 การขาย/การซื้อธุรกิจ/บริการในกิจกรรมบริการซึ่งเป็นผู้ถือครองครัวเรือน	2.8	5.2	-	-	0.7	-	-	-	-	-	05202 Looking for/setting up business in service activities in household.
05300 การเดินทางที่เกี่ยวข้องกับการให้บริการที่ก่อให้เกิดรายได้	1.0	0.5	5.2	0.4	1.0	0.4	-	-	-	1.3	05300 Travel related to providing services for income
05900 การทำงานด้านกรให้บริการที่ก่อให้เกิดรายได้ของครัวเรือน ซึ่งไม่ได้จัดประเภทไว้ในที่อื่น	5.5	4.1	2.2	5.6	1.2	6.4	-	6.0	-	2.0	05900 Work for household providing services for income n.e.c.

ตารางที่ 10 เวลาที่ใช้โดยเฉลี่ยของประชากรอายุตั้งแต่ 10 ปีขึ้นไป จำแนกตามกิจกรรมหลัก และสถานที่ทำงาน ภาคเหนือ (ต่อ)
 TABLE 10 AVERAGE TIME OF PARTICIPANTS 10 YEARS OF AGE AND OVER BY MAIN ACTIVITY, AND PLACE OF DOING ACTIVITY, NORTHERN REGION (Contd.)

หน่วยเป็นชั่วโมงต่อวัน : Hour per day

กิจกรรมหลัก	สถานที่ทำงาน Place of Doing Activity								Main Activity	
	ครัวเรือน This Household	อื่น Other	ที่ทำงาน Work Place	สาธารณะ Public Place	ร้านค้า/ สถานบริการ /สถานเชิง Commercial and Service Place	สถานศึกษา/ ที่เรียน Learning Place	สถานที่ทางวัฒนธรรม/ สถานกีฬา Cultural/ Recreation/ Sport Place	ยานพาหนะ อื่นๆ Others		
Total	1.9	0.9	0.4	0.7	0.6	0.3	1.0	0.6	0.9	
06 การให้บริการในครัวเรือนของตนเอง โดยไม่รับค่าตอบแทน	1.4	1.9	0.9	0.4	0.7	0.6	1.0	0.6	0.9	06 Providing unpaid domestic services for own final use within household
06111 การจัดการบ้าน	1.3	1.3	0.7	0.4	0.4	0.7	1.3	-	0.5	06111 Food management
06112 การทำความสะอาดและการดูแลรักษาที่อยู่อาศัยและบริเวณโดยรอบ	0.9	0.9	0.8	0.7	0.6	0.6	1.5	0.4	3.3	06112 Cleaning and upkeep of dwelling and surroundings
06113 การตกแต่ง การบำรุงรักษา และการซ่อมแซมเล็กๆ น้อยๆ ด้วยตนเอง	1.5	1.5	3.9	-	0.7	0.7	-	1.2	0.5	06113 Do-it-yourself decoration, maintenance and small repairs
06114 การดูแลสิ่งของและรองเท้า	1.0	1.0	1.4	-	0.8	0.3	-	-	0.9	06114 Care of textiles and footwear
06115 การจัดการครัวเรือน	0.6	0.8	0.5	-	0.8	0.4	0.5	-	0.5	06115 Household management
06116 การดูแลสัตว์เลี้ยง	0.6	0.6	0.7	-	1.3	0.8	-	-	0.2	06116 Pet care
06121 การเลือกซื้อ/การซื้อขายสินค้า และกิจกรรมที่เกี่ยวข้อง	0.6	0.4	0.5	0.2	0.5	0.6	1.3	0.4	0.5	06121 Shopping for/purchasing of goods and related activities
06122 การเลือกซื้อ/บริการ และกิจกรรมที่เกี่ยวข้อง	1.3	7.6	-	-	1.5	1.0	0.8	-	2.3	06122 Shopping for/availling of services and related activities
06200 การเดินทางที่เกี่ยวข้องกับการให้บริการในครัวเรือนโดยไม่รับค่าตอบแทน	0.6	0.4	0.2	-	0.6	0.4	0.3	0.6	-	06200 Travel related to provision of unpaid domestic services
06900 การบริการในครัวเรือนโดยไม่รับค่าตอบแทน ซึ่งมีได้ตั้งแต่ประเภทที่ 0611 ถึง 06122	1.1	3.8	0.3	-	0.2	1.2	0.5	0.3	1.2	06900 Unpaid domestic services n.e.c.
07 การให้บริการดูแลสมาชิกในครัวเรือน โดยไม่รับค่าตอบแทน	1.9	2.5	1.5	0.6	0.8	1.4	0.4	1.0	1.0	07 Providing unpaid caregiving services to household members
07111 การดูแลเด็กทางด้านร่างกาย	2.6	2.7	1.9	0.3	0.6	2.0	0.9	0.3	0.5	07111 Caring for children/physical care
07112 การสอน การฝึกอบรม การช่วยเหลือเด็ก	1.1	1.1	1.2	0.5	1.8	0.4	0.7	-	1.5	07112 Teaching, training, helping children
07113 การพาเด็กไปยังสถานที่ต่าง ๆ	0.6	0.6	0.8	0.2	0.6	1.0	0.4	0.3	1.5	07113 Accompanying children to places
07114 การดูแลเฝ้าระวังเด็กให้อยู่ในสายตา	1.5	1.5	0.7	-	0.8	-	-	-	-	07114 Minding children (passive care)
07121 การดูแลผู้ใหญ่ทางด้านร่างกาย	2.1	2.1	0.8	-	0.8	2.3	-	-	-	07121 Caring for adults/physical care
07122 การดูแลผู้ใหญ่ทางด้านอารมณ์	5.8	5.8	-	-	-	-	-	-	-	07122 Caring for adults/emotional support
07123 การดูแลผู้ใหญ่ที่อื่นที่ต่าง ๆ	1.1	-	0.2	-	0.4	1.2	0.7	-	-	07123 Accompanying adults to places
07200 การเดินทางที่เกี่ยวข้องกับการให้บริการดูแลสมาชิกในครัวเรือนโดยไม่รับค่าตอบแทน	0.8	0.5	0.3	0.3	0.8	0.5	0.6	0.7	1.1	07200 Travel related to unpaid caregiving services to household members
07900 การให้บริการดูแลสมาชิกในครัวเรือนโดยไม่รับค่าตอบแทน ซึ่งมีได้ตั้งแต่ประเภทที่ 0711 ถึง 07123	0.8	0.3	-	-	1.5	-	-	-	1.8	07900 Providing unpaid caregiving services to household members n.e.c.

ตารางที่ 10 เวลาที่ใช้โดยเฉลี่ยของประชากรอายุตั้งแต่ 10 ปีขึ้นไป จำแนกตามกิจกรรมหลัก และสถานที่ทำงาน ภาคเหนือ (ต่อ)

TABLE 10 AVERAGE TIME OF PARTICIPANTS 10 YEARS OF AGE AND OVER BY MAIN ACTIVITY, AND PLACE OF DOING ACTIVITY, NORTHERN REGION (Contd.)

หน่วยเป็นชั่วโมงต่อวัน : Hour per day

กิจกรรมหลัก	สถานที่ทำงาน Place of Doing Activity										Main Activity
	ครัวเรือน This Household	Other Household	Work Place	Public Place	Service Place	Commercial and Service Place	สถานที่ศึกษา/ ที่เรียน Learning Place	สถานที่ทางวัฒนธรรม/ ศาสนา/กีฬา Cultural/Recreation/ Sport Place	ยานพาหนะ Vehicle	อื่นๆ Others	
รวม	1.9	2.7	3.0	0.8	1.8	2.8	2.7	2.0	2.3	0.8	08 Providing community services and help to other households
08111 การให้ความช่วยเหลือเรื่องอื่นด้านบริการจัดการครัวเรือน	3.1	0.9	3.2	-	1.3	0.9	3.1	-	1.2	0.8111 Household maintenance and management as help to other households	
08112 การให้ความช่วยเหลือครัวเรือนอื่นด้านเลือกซื้อ/การซื้อสินค้าและบริการ	0.9	5.0	1.0	-	0.5	-	-	0.8	1.3	0.8112 Shopping for/purchasing of goods and services as help to other households	
08113 การให้ความช่วยเหลือครัวเรือนอื่นด้านการก่อสร้าง การปรับปรุง และการซ่อมแซมที่อยู่อาศัย ฯลฯ	1.6	-	1.9	1.3	-	0.3	3.0	-	-	0.8113 Construction	
08114 การให้ความช่วยเหลือครัวเรือนอื่นด้านการซ่อมแซมสินค้าอุปโภคบริโภคและของใช้ในครัวเรือน	1.0	1.0	-	-	-	-	-	-	-	0.8114 Repairs of consumer and household goods as help to other households	
08115 การให้ความช่วยเหลือครัวเรือนอื่นโดยไม่ได้รับค่าตอบแทนด้านธุรกิจ/พาณิชยกรรมและการจ้างงาน	3.2	4.3	2.8	-	3.3	2.8	-	-	3.1	0.8115 Unpaid help in business/farm and employment as help to other households	
08116 การให้ความช่วยเหลือครัวเรือนอื่นด้านการดูแลเด็ก	2.8	3.1	2.4	-	0.8	0.4	-	-	-	0.8116 Childcare as help to other households	
08117 การให้ความช่วยเหลือครัวเรือนอื่นด้านการดูแลผู้สูงอายุ	2.2	0.3	2.6	-	1.6	-	0.8	-	2.1	0.8117 Adult care as help to other households	
08118 การให้ความช่วยเหลือครัวเรือนอื่นด้านการขนส่ง	1.6	-	2.7	-	1.0	0.5	-	-	-	0.8118 Transportation assistance to other households	
08121 การทำงานชุมชน : การทำอาหารเพื่อรวมฉลองกับชุมชน ฯลฯ	2.3	0.7	2.0	-	1.1	1.8	4.3	2.5	-	0.8121 Community organized work: cooking for collective celebrations etc.	
08122 การทำงานเกี่ยวกับซ่อมแซมถนน/อาคาร การเสริมพื้นที่ในชุมชน (ถนน ตลาด ฯลฯ)	1.7	-	-	-	2.4	0.6	1.5	-	-	0.8122 Work on road/building repair	
08123 การจัดการและการทำงานที่ชุมชนในการให้ความช่วยเหลือแก่หมู่บ้านท้องถิ่นอื่น	1.4	1.3	0.9	-	-	-	-	5.2	1.0	0.8123 Organizing and work on community-based assistance to villages, other sublocations	
08124 การจัดการและการทำงานที่ชุมชนในการให้ความช่วยเหลือครอบครัวและบุคคล	5.4	0.5	-	-	1.3	-	7.6	-	1.0	0.8124 Organizing and work on community-based assistance to families and individuals	
08131 การทำงานอาสาสมัครให้กับองค์กร (ไม่ได้ให้ความช่วยเหลือบุคคลอื่นโดยตรง)	1.9	1.9	0.8	-	4.0	1.8	4.4	-	0.7	0.8131 Volunteer work for organizations (not directly for individuals)	
08132 การทำงานอาสาสมัครในนามองค์กร (ให้ความช่วยเหลือบุคคลอื่นโดยตรง)	6.3	-	-	5.5	0.7	9.0	-	-	-	0.8132 Volunteer work through organizations (extended directly to individuals)	
08200 การเข้าร่วมประชุม	2.0	1.0	3.4	-	1.7	2.4	1.5	-	2.9	0.8200 Attendance in meetings	
08300 การมีส่วนร่วมในความรับผิดชอบต่อส่วนรวมและความเป็นมิตรของที่เกี่ยวข้อง	0.9	1.8	3.5	-	0.3	-	3.2	-	-	0.8300 Involvement in civic and related responsibilities	
08400 การเดินทางที่เกี่ยวข้องกับการให้ความช่วยเหลือครัวเรือนอื่นและการให้บริการชุมชน	0.8	-	0.5	-	0.7	-	0.2	1.9	-	0.8400 Travel related to community services and help to other households	
08900 การให้ความช่วยเหลือครัวเรือนอื่นและการให้บริการชุมชน ซึ่งมีได้จัดประเภทเป็นที่ยื่น	-	-	-	-	-	-	-	-	-	0.8900 Community services and help to other households n.e.c.	

ตารางที่ 10 เวลาที่ใช้โดยเฉลี่ยของประชากรอายุตั้งแต่ 10 ปีขึ้นไป จำแนกตามกิจกรรมหลัก และสถานที่ทำงาน ภาคเหนือ (ต่อ)

TABLE 10 AVERAGE TIME OF PARTICIPANTS 10 YEARS OF AGE AND OVER BY MAIN ACTIVITY, AND PLACE OF DOING ACTIVITY, NORTHERN REGION (Contd.)

หน่วยเป็นชั่วโมงต่อวัน : Hour per day

กิจกรรมหลัก	สถานที่ทำงาน Place of Doing Activity										Main Activity	
	ครัวเรือนนี้		ที่สาธารณะ		ร้านค้า / สถานบริการ / สถานบันเทิง		สถานศึกษา / ที่เรียน		สถานที่ทางวัฒนธรรม / สถานศึกษา / กีฬา			อื่นๆ
	This Household	Other	Work Place	Public Place	Commercial and Service Place	Learning Place	Cultural / Recreation / Sport Place	Vehicle	Others			
09 การเรียนรู้	3.1	1.4	2.8	0.9	1.0	1.7	6.7	6.5	1.3	1.5	09 Learning	
09111 การเรียนในโรงเรียน/มหาวิทยาลัย	6.5	1.3	-	3.7	4.4	2.6	6.5	5.9	-	-	09111 School/university attendance	
09112 การพูด/การรอเรียนช่วงกลางคืน ในสถานศึกษาทั่วไป	0.5	0.8	-	0.3	0.5	0.2	0.5	-	-	0.5	09112 Breaks/waiting at place of general education	
09113 การเรียนด้วยตนเองในหลักสูตรการศึกษาทางไกล (ซีดีโอ สื่อทางเสียง ระบบออนไลน์)	1.5	1.5	-	-	-	-	-	-	-	-	09113 Self-study for distance education course work (video, audio, online)	
09120 การทำกรงาน การชมรมชมเรียน การวิจัยและโครงการที่เกี่ยวข้องกับการศึกษาทั่วไป	1.4	1.4	2.9	0.5	-	1.3	1.2	0.8	-	2.3	09120 Homework, course review, research related to general education	
09130 การเรียนเพิ่มเติม การศึกษาอบรม และหลักสูตรในช่วงเวลาว่าง	3.0	3.0	1.5	-	-	-	3.1	-	-	-	09130 Additional study, non-formal education and courses during free time	
09140 การฝึกอบรมและการเรียนรู้เพื่อพัฒนาอาชีพวิชาชีพ	2.7	-	0.5	-	-	-	2.7	-	-	2.9	09140 Career/professional development training and studies	
09200 กิจกรรมอื่นๆ ที่เกี่ยวข้องกับกิจกรรมการเรียนรู้	0.4	0.3	-	-	0.4	0.3	0.6	-	-	-	09200 Other activities carried out in relation to learning activities	
09300 การเดินทางที่เกี่ยวข้องกับการเรียนรู้	1.1	0.5	-	-	1.0	-	0.6	0.3	1.3	-	09300 Travel related to learning	
09900 กิจกรรมการเรียนรู้ ซึ่งมิได้จัดประเภทไว้ในที่อื่น	1.3	0.3	-	-	-	-	1.6	-	-	0.5	09900 Learning activities n.e.c.	
10 การเข้าสังคมและการมีส่วนร่วมในชุมชน	1.1	1.1	1.6	0.7	0.7	1.2	0.8	1.3	1.9	0.7	10 Socializing and community participation	
10111 การพูดคุย การสนทนา	1.1	1.1	1.4	0.7	0.9	0.9	0.8	1.2	1.4	0.6	10111 Talking, conversing	
10112 กิจกรรมการเข้าสังคม	2.2	1.7	2.1	0.6	2.8	2.7	0.8	1.6	-	2.6	10112 Socializing activities	
10113 การอ่านและการเขียนจดหมาย	0.8	1.3	-	0.5	-	0.9	-	-	-	-	10113 Reading and writing mail	
10114 กิจกรรมการไม่เข้าสังคม/การต่อต้านสังคม/การมองสังคมในแง่ลบ	0.3	-	0.3	-	-	-	-	-	-	-	10114 Unsocial/antisocial/negative social activities	
1011x การเข้าสังคมและการติดต่อสื่อสาร ซึ่งมิได้ระบุรายละเอียด	-	-	-	-	-	-	-	-	-	-	1011x Socializing and communication n.f.d.	
10121 การมีส่วนร่วมในเหตุการณ์ฉลองทางวัฒนธรรม/ประวัติศาสตร์ของชุมชน	2.3	4.4	2.4	0.5	2.0	0.5	-	0.7	-	2.3	10121 Participating in community celebrations of cultural/historic events	
10122 การมีส่วนร่วมในพิธีกรรม/เหตุการณ์ของชุมชน (ที่ไม่เกี่ยวข้องกับศาสนา)	2.8	-	2.9	-	1.0	-	-	1.3	-	-	10122 Participating in community rites/events (non-religious)	
10123 การมีส่วนร่วมในงานสังคมของชุมชน (งานดนตรี งานเต้นรำ ฯลฯ)	7.3	-	-	-	-	-	-	7.3	-	-	10123 Participating in community social functions (music, dance etc.)	
1012x การมีส่วนร่วมในชุมชน ซึ่งมิได้ระบุรายละเอียด	-	-	-	-	-	-	-	-	-	-	1012x Community participation n.f.d.	
10200 การเดินทางที่เกี่ยวข้องกับการเข้าสังคมและการมีส่วนร่วมในชุมชน	0.7	0.3	0.4	-	0.7	-	-	0.3	2.1	-	10200 Travel related to socializing and community participation	
10900 การเข้าสังคมและการมีส่วนร่วมในชุมชน ซึ่งมิได้จัดประเภทไว้ในที่อื่น	3.2	-	-	-	3.3	-	-	-	-	1.0	10900 Socializing and community participation n.e.c.	

ตารางที่ 10 เวลาที่ใช้โดยเฉลี่ยของประชากรอายุตั้งแต่ 10 ปีขึ้นไป จำแนกตามกิจกรรมหลัก และสถานที่ที่ทำงาน ภาคเหนือ (ต่อ)

TABLE 10 AVERAGE TIME OF PARTICIPANTS 10 YEARS OF AGE AND OVER BY MAIN ACTIVITY, AND PLACE OF DOING ACTIVITY, NORTHERN REGION (Contd.)

หน่วยเป็นชั่วโมงต่อวัน : Hour per day

กิจกรรมหลัก	สถานที่ที่ทำงาน Place of Doing Activity										Main Activity	
	ครัวเรือนนี้		สถานที่ทำงาน		ที่สาธารณะ		ร้านค้า / สถานบริการ / สถานศึกษา / ที่อื่น		สถานที่ทางวัฒนธรรม / สถานศึกษา / ที่สาธารณะ / ที่อื่น			Main Activity
	This Household	Other	Work Place	Public Place	Commercial and Service Place	Learning Place	Cultural/ Recreation/ Sport Place	Vehicle	Others			
11 การเข้าชมพิพิธภัณฑ์/สถานที่ทางวัฒนธรรม การบันเทิง และการกีฬา	2.0	0.3	0.8	-	1.1	2.5	3.5	2.3	2.6	1.2	11 Attending/visiting cultural, entertainment and sports events/venues	
11111 การเข้าชมพิพิธภัณฑ์ หอแสดงงานศิลป์ อุทยานประวัติศาสตร์/วัฒนธรรม	2.8	-	-	-	0.8	-	2.7	2.9	-	-	11111 Visit museum, art gallery, historical/cultural park, heritage site	
11112 การเข้าชมพิพิธภัณฑ์	2.5	-	-	-	-	2.5	-	-	-	-	11112 Attendance at movies/cinema	
11113 การเข้าชมการแสดงที่โรงละคร โรงงิ้ว/สถานที่แสดงดนตรี	1.3	-	-	-	-	-	1.3	-	-	-	11113 Attendance at theatre, opera, ballet, concerts	
11119 การเข้าชมเหตุการณ์ทางวัฒนธรรมมวลชนอื่นๆ	-	-	-	-	-	-	-	-	-	-	11119 Attendance at other specified mass cultural events	
11120 การเข้าชมสวนสัตว์ สวนพฤกษศาสตร์ ศูนย์รวมสวนสัตว์ สวนออกกรี่น้ำพุร้อน	1.8	-	-	-	1.9	3.0	2.4	2.0	-	1.2	11120 Attendance/visit to zoo, animal park	
11131 การเข้าชมการแข่งขันกีฬาอาชีพ	5.1	0.3	-	-	-	-	6.7	7.5	-	-	11131 Attendance at professional sports events	
11132 การเข้าชมการแข่งขันกีฬาสมัครเล่น	1.4	-	0.8	-	3.8	-	1.7	2.0	-	-	11132 Attendance at amateur sports events	
11200 การเดินทางที่เกี่ยวข้องกับการเข้าชมสถานที่ทางวัฒนธรรม การบันเทิง และการกีฬา	1.2	-	-	-	0.8	-	0.3	4.2	2.6	-	11200 Travel related to attending/visiting cultural, entertainment and sports events/venues	
11900 การเข้าชมสถานที่ทางวัฒนธรรม การบันเทิง และการกีฬา ซึ่งมีได้ต่อประเภทที่อื่น	1.2	-	-	-	-	-	-	1.2	-	-	11900 Attending/visiting sports, entertainment and cultural events/venues n.e.c.	
12 งานอดิเรก การเล่นเกม และกิจกรรมยามว่างอื่นๆ	1.6	2.4	2.3	0.6	0.9	2.0	0.8	0.5	0.7	2.5	12 Hobbies, games and other pastime activities	
12111 หัตถศิลป์	2.8	4.1	-	-	-	-	-	-	-	0.8	12111 Visual arts	
12112 วรรณศิลป์	-	-	-	-	-	-	-	-	-	-	12112 Literary arts	
12113 ศิลปะการแสดง (การแสดงเดี่ยว การแสดงดนตรี การแสดงละคร)	1.9	1.6	1.0	1.8	-	2.2	3.2	3.7	-	-	12113 Performing arts (dance, music, theatre)	
1211x หัตถศิลป์ และศิลปะการแสดง ซึ่งมีได้รวมรายละเอียด	-	-	-	-	-	-	-	-	-	-	1211x Visual, literary and performing arts n.f.d.	
12120 งานอดิเรกที่ใช้ความเชี่ยวชาญเฉพาะอย่างและหลักสูตรที่เกี่ยวข้อง	3.9	4.0	6.3	-	1.0	1.7	-	-	-	-	12120 Technical hobbies and related courses	
12131 เกมที่เล่นคนเดียว	6.2	7.9	1.1	-	-	1.2	-	-	-	5.5	12131 Solo games	
12132 เกมพี เกมที่เล่นบนเกมตาม	2.1	1.1	5.3	0.7	-	3.2	0.7	-	-	-	12132 Card games, board games	
12133 เกมคอมพิวเตอร์ (รวมถึง ตู้เกมยอดเหรียญและวีซีดีเกม)	1.9	2.0	2.2	0.5	-	1.9	0.7	-	-	0.4	12133 Computer games (including arcade and video games)	
12134 เกมที่เล่นเป็นกลุ่ม	1.1	1.6	2.0	-	1.7	-	0.8	0.4	-	-	12134 Social/group games	
12135 การพนันหรือการเสี่ยงโชค	2.8	5.6	2.8	-	7.7	3.7	0.7	-	-	-	12135 Gambling	
1213x การเล่นเกมและกิจกรรมยามว่างอื่นๆ ซึ่งมีได้รวมรายละเอียด	-	-	-	-	-	-	-	-	-	-	1213x Playing games and other pastimes n.f.d.	
12200 การเดินทางที่เกี่ยวข้องกับงานอดิเรก การเล่นเกม และกิจกรรมยามว่างอื่นๆ	0.6	0.4	-	-	0.6	-	0.2	-	0.7	-	12200 Travel related to hobbies, games and other pastimes	
12900 งานอดิเรก การเล่นเกม และกิจกรรมยามว่างอื่นๆ ซึ่งมีได้ต่อประเภทที่อื่น	1.0	1.2	3.2	-	-	0.7	-	-	-	1.0	12900 Hobbies, games and other pastimes n.e.c.	

ตารางที่ 10 เวลาที่ใช้โดยเฉลี่ยของประชากรอายุตั้งแต่ 10 ปีขึ้นไป จำนวนตามกิจกรรมหลัก และสถานที่ทำงาน ภาคเหนือ (ต่อ)

TABLE 10 AVERAGE TIME OF PARTICIPANTS 10 YEARS OF AGE AND OVER BY MAIN ACTIVITY, AND PLACE OF DOING ACTIVITY, NORTHERN REGION (Contd.)

หน่วยเป็นชั่วโมงต่อวัน : Hour per day

กิจกรรมหลัก	สถานที่ทำงาน Place of Doing Activity										Main Activity	
	ครัวเรือนนี้		สถานที่ทำงาน		ร้านค้า / สถานบริการ / สถานบันเทิง		สถานศึกษา / ที่เรียน		สถานที่ทำกิจกรรม / อนุสาวรีย์ / สวนสาธารณะ / สถานที่พักผ่อน / กีฬา			อื่นๆ
	This Household	Other Household	Work Place	Public Place	Commercial and Service Place	Learning Place	Cultural/ Recreation/ Sport Place	Vehicle	Others			
13 การมีส่วนร่วมในกีฬาในร่มและกลางแจ้ง และกิจกรรมที่เกี่ยวข้อง	1.1	0.9	1.9	1.3	1.1	1.5	1.2	1.3	0.6	1.2	13 Indoor and outdoor sports participation and related courses	
13111 การเดินและทางเดินไกล : การวิ่งและการวิ่งเหยาะๆ	1.0	0.9	1.1	1.5	1.0	0.6	0.7	0.9	0.5	0.5	13111 Walking and hiking; jogging and running	
13112 การขี่จักรยาน การเล่นสเก็ต การเล่นสเก็ตบอร์ด	1.3	1.0	-	0.7	1.3	-	-	0.6	2.0	-	13112 Biking, skating, skateboarding	
13113 แอโรบิค โยคะ การฝึกยกน้ำหนัก และโปรแกรมฟิตเนสอื่นๆ	0.9	0.8	1.3	0.8	1.0	1.1	1.0	1.0	-	-	13113 Aerobics, yoga, weight-training and other fitness programmes	
13114 กีฬาประเภทเดี่ยวที่อุปกรณ์ส่วนบุคคล	1.4	1.1	2.9	1.3	1.8	3.0	1.0	1.6	-	-	13114 Ball games, individual sports	
13115 กีฬาประเภททีมที่มีอุปกรณ์ส่วนบุคคล	1.3	1.3	1.0	1.8	1.4	-	1.1	1.4	-	-	13115 Ball games, team sports	
13116 กีฬาทางน้ำ	2.1	-	-	-	2.1	-	-	1.2	-	-	13116 Water sports	
13117 กีฬาฤดูหนาว/กีฬานาน้ำแข็ง/กีฬานาน้ำแข็ง	-	-	-	-	-	-	-	-	-	-	13117 Winter/ice/snow sports	
13118 กีฬาที่มีการปะทะกัน	2.3	-	-	-	-	-	0.7	2.9	-	-	13118 Contact sports	
13121 การขี่จักรยาน	2.9	0.5	-	-	9.8	-	-	-	-	-	13121 Camping	
13122 การขี่ม้า	0.2	-	-	-	-	-	-	-	-	-	13122 Horseback-riding	
13123 การช้อนหรือความแข็งแรง การที่ยอมรับกีฬา	2.7	-	-	-	2.5	-	-	-	4.4	2.0	13123 Pleasure dives; sightseeing	
13200 การเดินทางที่เกี่ยวข้องกับการมีส่วนร่วมในกีฬาในร่มและกลางแจ้ง และกิจกรรมที่เกี่ยวข้อง	0.5	0.7	0.2	-	0.5	-	0.2	0.2	0.5	0.3	13200 Travel related to indoor and outdoor sports participation and related courses	
13900 การมีส่วนร่วมในกีฬาในร่มและกลางแจ้ง และกิจกรรมที่เกี่ยวข้อง ซึ่งมีผู้จัดประเภทไว้ในที่อื่น	1.8	1.5	-	-	-	1.8	1.8	1.1	-	-	13900 Indoor and outdoor sports participation and related courses n.e.c.	
14 สื่อมวลชน	2.6	2.7	2.0	0.6	0.4	1.0	0.6	1.8	0.6	1.2	14 Mass media	
14111 การอ่านหนังสือ	1.5	1.7	0.7	0.7	-	0.4	0.6	-	-	2.0	14111 Reading books	
14112 การอ่านวารสารหรือสิ่งพิมพ์ที่ออกตามกำหนดเวลา	0.7	1.0	0.7	0.5	1.3	0.6	0.5	-	-	0.5	14112 Reading periodicals	
14119 การอ่านสิ่งพิมพ์เฉพาะอื่นๆ	1.0	1.1	1.9	0.2	-	1.0	0.5	1.8	-	-	14119 Reading other specified materials	
1411x การอ่าน ซึ่งมีได้ระบุรายละเอียด	-	-	-	-	-	-	-	-	-	-	1411x Reading n.f.d.	
14121 การดูการวิ่งโทรทัศน์	2.5	2.6	1.9	0.6	1.5	1.2	0.5	1.9	0.9	2.5	14121 Watching/listening to television	
14122 การดูการวิ่งวิดีโอ	2.0	2.0	2.1	1.4	-	-	0.7	-	1.0	-	14122 Watching/listening to video programmes	
14131 การฟังการวิทยุ	1.7	1.7	2.3	0.7	-	1.1	-	-	0.5	1.1	14131 Listening to radio programmes	
14132 การฟังสื่อสังคม	1.5	1.8	-	0.5	-	1.0	0.7	-	-	0.5	14132 Listening to other audio media	
1413x การฟังวิทยุและเครื่องเสียง ซึ่งมีได้ระบุรายละเอียด	-	-	-	-	-	-	-	-	-	-	1413x Listening to radio and audio devices n.f.d.	
14141 การใช้เทคโนโลยีคอมพิวเตอร์เพื่อการอ่าน	1.5	1.8	-	0.7	-	-	-	-	-	-	14141 Using computer technology for reading	
14142 การใช้เทคโนโลยีคอมพิวเตอร์เพื่อการดูการวิ่ง	1.6	1.7	1.7	0.3	-	1.6	-	-	-	-	14142 Using computer technology for video/audio	
14143 การใช้อินเทอร์เน็ต การดาวน์โหลด การอัปโหลด	1.8	2.1	0.5	0.6	-	1.7	0.8	0.7	-	-	14143 Surfing the Internet; downloading, uploading	
1414x การใช้เทคโนโลยีคอมพิวเตอร์ ซึ่งมีได้ระบุรายละเอียด	-	-	-	-	-	-	-	-	-	-	1414x Using computer technology n.f.d.	
14200 การไปห้องสมุด	0.5	-	-	-	0.5	2.4	0.5	-	0.7	-	14200 Visiting library	
14300 การเดินทางที่เกี่ยวข้องกับสื่อมวลชน	0.4	-	0.3	-	0.4	0.3	-	-	0.4	-	14300 Travel related to mass media	
14900 สื่อมวลชนอื่น ๆ	-	-	-	-	-	-	-	-	-	-	14900 Mass media n.e.c.	

ตารางที่ 10 เวลาที่ใช้โดยเฉลี่ยของประชากรอายุตั้งแต่ 10 ปีขึ้นไป จำแนกตามกิจกรรมหลัก และสถานที่ทำงาน ภาคเหนือ (ต่อ)

TABLE 10 AVERAGE TIME OF PARTICIPANTS 10 YEARS OF AGE AND OVER BY MAIN ACTIVITY, AND PLACE OF DOING ACTIVITY, NORTHERN REGION (Contd.)

หน่วยเป็นชั่วโมงต่อวัน : Hour per day

กิจกรรมหลัก	สถานที่ทำงาน Place of Doing Activity										Main Activity	
	ครัวเรือนนี้		ครัวเรือนอื่น		สถานที่ทำงาน		ร้านค้า / สถานบริการ / สถาบันเชิงพาณิชย์		สถานที่ศึกษา / สถานที่ทางวัฒนธรรม / สถานกีฬา / สถานพักผ่อน / สถานที่ทางศาสนา / กีฬา			อื่นๆ
	This Household	Other Household	Work Place	Public Place	Commercial and Service Place	Learning Place	Cultural / Recreation / Sport Place	Vehicle	Others			
15 การดูแลและการดำเนินชีวิตส่วนบุคคล	6.6	11.3	1.7	0.9	0.7	0.8	0.7	2.1	1.1	1.3	1.5 Personal care and maintenance	
15111 การนอนหลับตอนกลางคืน/การนอนหลับแบบปกติ	8.3	8.4	4.5	2.6	5.0	5.9	0.5	9.0	4.4	2.9	15111 Night sleep/essential sleep	
15112 การนอนหลับ/การงีบหลับ	1.8	2.0	1.4	0.7	1.0	1.0	1.0	1.3	1.1	0.9	15112 Incidental sleep/naps	
15113 การนอนไม่หลับ	1.7	1.9	1.5	0.7	1.7	0.5	-	1.0	-	0.8	15113 Sleeplessness	
1511x การนอนและกิจกรรมที่เกี่ยวข้อง ซึ่งมีทั้งประเภทนอนหลับ	-	-	-	-	-	-	-	-	-	-	1511x Sleep and related activities n.f.d.	
15121 การรับประทานอาหาร/อาหารว่าง	0.9	1.1	0.6	0.6	0.5	0.6	0.6	0.6	0.5	0.6	15121 Eating meals/snack	
15122 การดื่มเครื่องดื่มแอลกอฮอล์หรือการสูบบุหรี่	0.6	0.5	1.8	0.5	0.4	0.9	0.4	0.4	0.2	0.7	15122 Drinking other than with meal or snack	
1512x การรับประทานอาหารและเครื่องดื่ม ซึ่งมีทั้งประเภทนอนหลับ	-	-	-	-	-	-	-	-	-	-	1512x Eating and drinking n.f.d.	
15131 การดูแลสุขอนามัยส่วนบุคคล	0.9	0.9	0.5	0.3	0.6	0.5	0.3	0.4	0.2	0.3	15131 Personal hygiene and care	
15132 การดูแลสุขภาพ/ด้านการแพทย์ส่วนบุคคลอื่น	2.0	2.1	0.2	-	-	0.4	-	-	-	1.3	15132 Health/medical care to oneself	
15141 การได้รับการดูแลส่วนบุคคลจากบุคคลอื่น	1.1	1.2	0.3	-	0.9	1.2	-	-	0.3	-	15141 Receiving personal care from others	
15142 การได้รับการดูแลสุขภาพ/ด้านการแพทย์จากบุคคลอื่น	2.2	1.1	0.7	-	2.0	2.4	-	0.8	-	1.6	15142 Receiving health/medical care from others	
15151 การสวดมนต์ การทำสมาธิ และการทำกิจกรรมทางจิตวิญญาณอื่นๆ	0.4	0.4	0.3	0.2	0.5	0.2	0.5	1.6	-	1.5	15151 Private prayer, meditation, and other informal spiritual activities	
15152 การมีส่วนร่วมกิจกรรมทางศาสนา (การปฏิบัติตามหลักพิธีข้อบังคับทางศาสนา)	1.4	0.9	2.3	-	0.6	-	0.7	1.9	-	1.0	15152 Participating in religious activities (formal practice of religion)	
15161 การไม่ทำกิจกรรมใดๆ : การพักผ่อน การผ่อนคลาย	1.1	1.3	1.1	0.6	0.6	0.6	0.5	0.8	0.7	0.7	15161 Doing nothing; resting, relaxing	
15162 การสูบบุหรี่	0.6	0.8	0.6	0.4	0.4	0.2	-	-	0.3	0.5	15162 Smoking	
15163 การได้ทรงพระกรุณาโปรดเกล้าฯ การคิด การวางแผน	2.0	2.7	-	-	-	-	-	-	-	0.7	15163 Reflecting/meditating, thinking, planning	
15200 การเดินทางที่เกี่ยวข้องกับกิจกรรมการดูแลและการดำเนินชีวิตส่วนบุคคล	0.7	0.5	0.3	0.3	0.7	0.3	0.6	0.2	1.0	-	15200 Travel related to personal care and maintenance activities	
15900 กิจกรรมการดูแลและการดำเนินชีวิตส่วนบุคคล ซึ่งมีได้จัดประเภทไว้ในที่อื่น	1.0	-	0.5	0.3	3.0	0.8	-	-	-	-	15900 Personal care and maintenance activities n.e.c.	

ตารางที่ 11 เวลาที่ใช้โดยเฉลี่ยของประชากรอายุตั้งแต่ 10 ปีขึ้นไป จำแนกตามกิจกรรมหลัก และทำกิจกรรมร่วมกับใคร ภาคเหนือ

TABLE 11 AVERAGE TIME OF PARTICIPANTS 10 YEARS OF AGE AND OVER BY MAIN ACTIVITY, AND TO SHARE WITH ANYONE, NORTHERN REGION

หน่วยเป็นชั่วโมงต่อวัน : Hour per day

กิจกรรมหลัก	ทำกิจกรรมร่วมกับใคร To share with anyone										Main Activity
	ยอดรวม	ทำคนเดียว	สมาชิกในครัวเรือนนี้	สมาชิกในครัวเรือนอื่น	สมาชิกในชุมชน	เพื่อนร่วมงาน	เพื่อน/เพื่อนบ้าน	อื่นๆ	Friend	Others	
	Total	Do it alone	Member of this family	Member of other family	Community membe	Friend	Friend/neighbor				
01 การทำงานในหน่วยงานเอกชน รัฐวิสาหกิจ รัฐบาล องค์การที่ไม่แสวงหากำไร (ทำงานในครอบครัว)	4.6	2.3	1.3	2.8	1.1	4.6	2.3	4.0	01 Formal sector work		
01111 เวลาทำงานในงานหลัก	7.1	6.1	2.6	3.2	3.6	3.2	7.6	1.6	01111 Working time in main job		
01112 เวลาทำงานในงานอื่นๆ	1.8	1.6	2.3	0.3	-	-	13.0	-	01112 Working time in other jobs		
01113 เวลาทำงานของนักเรียน/นักศึกษาฝึกงาน และตำแหน่งที่เกี่ยวข้อง	7.1	7.9	-	-	-	-	6.5	-	01113 Working time as apprentice, intern and related positions		
01114 การหยุดพักช่วงสั้นๆ และกาหยุดรบกวนขณะทำงาน	0.5	0.5	-	-	-	-	0.5	-	01114 Short break and interruptions from work		
01115 การฝึกอบรมและการเรียนรู้ที่เกี่ยวข้องกับการทำงานในครอบครัว	3.8	-	-	-	-	1.7	3.9	-	01115 Training and studies in relation to work in the "formal sector"		
0111x เวลาทำงานในครอบครัว	-	-	-	-	-	-	-	-	0111x Working time in "formal sector" employment n.f.d		
01121 เวลาที่ใช้ในการก่อน/หลังการทำงาน	1.7	0.7	3.5	-	-	-	0.4	-	01121 Idle time before/after work		
01122 การหยุดพักกลางวันจากการทำงาน	0.7	1.3	0.7	-	1.7	-	0.3	0.5	01122 Lunch break from work		
01201 การทำงานทั่วไปในครอบครัว	2.8	2.0	-	-	-	9.8	-	5.8	01201 Looking for work in the "formal sector"		
01202 การหา/การก่อตั้งธุรกิจใหม่	-	-	-	-	-	-	-	-	01202 Looking for/setting up business in the "formal sector"		
01300 การเดินทางที่เกี่ยวข้องกับการทำงานในครอบครัว	0.9	0.9	1.0	1.0	0.5	0.6	1.3	1.1	01300 Travel-related to work in the "formal sector"		
01900 การทำงานในครอบครัว	2.6	2.2	-	-	-	-	3.0	-	01900 Work in the "formal sector" n.e.c.		
02 การทำงานในกิจกรรมการผลิตขั้นต้นของครัวเรือน	4.7	3.4	6.1	5.8	6.3	1.7	7.3	5.2	02 Work for household in primary production activities		
02111 การเพาะปลูกพืชและต้นไม้ พืชผักสวนครัว	5.4	4.0	6.1	6.2	6.2	4.6	7.1	5.9	02111 Growing of crops and trees; kitchen gardening		
02112 การเลี้ยงสัตว์ การผลิตผลิตภัณฑ์จากสัตว์ การบริการสัตว์	2.3	2.0	3.5	5.1	3.0	-	6.7	6.9	02112 Farming of animals; production of animal products; animal husbandry services		
02113 การล่าสัตว์ การตัดสัตว์ และการผลิตหนังสัตว์	2.1	2.0	1.3	3.4	-	-	0.7	2.5	02113 Hunting, trapping and production of animal skins		
02114 การหาของป่า การตัดไม้ การเก็บเห็ด และกิจกรรมอื่นๆ ที่เกี่ยวข้องกับป่า	3.0	2.2	3.7	5.0	1.0	-	7.1	5.8	02114 Gathering of wild products, woodcutting, gathering firewood and other forestry activities		
02115 การประมงและการเลี้ยงสัตว์น้ำ/เลี้ยงสัตว์ที่อยู่ในน้ำ	2.7	2.4	3.1	2.6	-	-	-	4.2	02115 Fishing and fish/aquatic farming		
02116 การทำเหมืองแร่และเหมืองหิน	7.1	7.2	-	-	-	-	7.0	-	02116 Mining and quarrying		
02117 การเก็บน้ำ	5.3	5.3	6.3	-	-	-	-	-	02117 Collecting water		
02118 การฝึกอบรมและการเรียนรู้ที่เกี่ยวข้องกับการทำงานในกิจกรรมการผลิตขั้นต้นของครัวเรือน	1.9	-	-	1.8	-	2.3	1.3	2.0	02118 Training and studies in relation to work in primary production activities of households		
0211x เวลาทำงานในกิจกรรมการผลิตขั้นต้น	-	-	-	-	-	-	-	-	0211x Working time in primary production activities n.f.d.		
02121 การซื้อ/จัดหาวัตถุดิบเพื่อใช้ในกิจกรรมการผลิตขั้นต้นของครัวเรือน	0.4	0.4	0.4	0.2	0.3	-	-	-	02121 Purchasing/acquiring inputs/supplies used for primary production activities of households		
02122 การขาย/การจัดกิจกรรมการผลิตที่ได้จากกิจกรรมการผลิตขั้นต้นของครัวเรือน	2.1	2.4	2.1	0.8	2.7	1.0	3.7	2.1	02122 Selling/disposing of outputs of primary production activities of households		
02201 การทำงานทำในกิจกรรมการผลิตขั้นต้นซึ่งเป็นธุรกิจของครัวเรือน	0.3	-	-	0.3	-	-	-	-	02201 Looking for work in primary production activities in household enterprise		
02202 การหา/การก่อตั้งธุรกิจใหม่ในกิจกรรมการผลิตขั้นต้นซึ่งเป็นธุรกิจของครัวเรือน	0.9	0.9	0.9	1.0	0.8	0.2	1.0	0.6	02202 Looking for/setting up business in primary production activities in household enterprise		
02300 การเดินทางที่เกี่ยวข้องกับการผลิตขั้นต้นของครัวเรือน	-	-	-	-	-	-	-	-	02300 Travel-related to primary production activities of households		
02900 การทำงานในกิจกรรมการผลิตขั้นต้นของครัวเรือน	-	-	-	-	-	-	-	-	02900 Work for households in primary production activities n.e.c.		

ตารางที่ 12 เวลาที่ใช้โดยเฉลี่ยของประชากรอายุตั้งแต่ 10 ปีขึ้นไป จำแนกตามกิจกรรมหลัก และทำกิจกรรมร่วมกับใคร ภาคเหนือ (ต่อ)

TABLE 12 AVERAGE TIME OF PARTICIPANTS 10 YEARS OF AGE AND OVER BY MAIN ACTIVITY, AND TO SHARE WITH ANYONE, NORTHERN REGION (Contd.)

หน่วยเป็นชั่วโมงต่อวัน : Hour per day

กิจกรรมหลัก	ทำกิจกรรมร่วมกับใคร To share with anyone							Main Activity	
	ยอดรวม	ทำคนเดียว	สมาชิกในครัวเรือนนี้	สมาชิกในครัวเรือนอื่น	สมาชิกในชุมชน	เพื่อน/เพื่อนบ้าน	อื่นๆ		
	Total	Do it alone	Member of this family	Member of other family	Community member	Friend/neighbor	Others		
03	4.9	4.4	4.9	5.6	4.5	7.3	4.4	2.1	03 Work for household in non-primary production activities
03111	4.5	4.3	3.8	5.4	4.6	6.3	-	-	03111 Processing of food products
03112	6.2	7.3	5.1	5.0	5.0	6.2	0.5	-	03112 Making of other food products and beverages
03113	6.1	5.9	6.6	6.8	-	7.7	0.8	-	03113 Making textiles, wearing apparel, leather and associated products
03114	5.0	4.5	4.9	5.9	4.5	7.4	4.8	-	03114 Craft-making using all types of materials
03115	4.5	4.4	5.0	-	-	-	-	-	03115 Tobacco preparing and curing
03116	7.7	8.7	-	-	-	7.1	-	9.0	03116 Making bricks, concrete slabs, hollow blocks, tiles etc.
03117	-	-	-	-	-	-	-	-	03117 Making herbal and medicinal preparations
03118	-	-	-	-	-	-	-	-	03118 Training and studies in relation to work in non-primary production activities of households
0311x	-	-	-	-	-	-	-	-	0311x Working time in non-primary production activities n.f.d
03121	2.0	2.2	0.5	-	-	-	-	-	03121 Purchasing/acquiring inputs
03122	3.5	2.6	6.4	-	-	-	-	0.3	03122 Selling/disposing of outputs of non-primary production activities of households
03201	-	-	-	-	-	-	-	-	03201 Looking for work in non-primary production activities in household enterprise
03202	-	-	-	-	-	-	-	-	03202 Looking for/setting up business in non-primary production activities in household enterprise
03300	0.8	0.8	0.6	-	-	1.0	0.3	-	03300 Travel related to non-primary production of household
03900	4.3	-	2.7	-	-	8.8	-	-	03900 Work for household in non-primary production activities n.e.c.
04	4.8	1.9	2.4	4.9	6.2	7.9	3.8	4.2	04 Work for household in construction activities
04111	4.5	2.9	3.2	7.8	5.6	6.8	4.5	-	04111 Construction and repair for own capital formation
04112	7.1	5.2	5.3	5.6	7.5	7.6	3.8	4.2	04112 Construction and repair of buildings, roads, dams and other structures
04113	7.8	-	-	-	-	7.8	-	-	04113 Community-organized construction
04114	0.7	0.7	-	-	-	-	-	-	04114 Training and studies in relation to work in construction activities in household enterprise
0411x	-	-	-	-	-	-	-	-	0411x Working time in construction activities n.f.d.
04120	0.5	0.5	-	-	-	-	-	-	04120 Purchasing/acquiring inputs/supplies for construction activities for household production
04201	1.9	0.2	-	-	-	6.7	-	-	04201 Looking for work in construction activities in household enterprise
04202	8.2	-	-	-	-	8.2	-	-	04202 household enterprise
04300	1.0	0.9	0.9	1.1	0.7	1.4	0.6	-	04300 Travel-related to construction activities of households
04900	-	-	-	-	-	-	-	-	04900 Work for household in construction activities n.e.c.

ตารางที่ 11 เวลาที่ใช้โดยเฉลี่ยของประชากรอายุตั้งแต่ 10 ปีขึ้นไป จำแนกตามกิจกรรมหลัก และทำกิจกรรมร่วมกับใคร ภาคเหนือ (ต่อ)

TABLE 11 AVERAGE TIME OF PARTICIPANTS 10 YEARS OF AGE AND OVER BY MAIN ACTIVITY, AND TO SHARE WITH ANYONE, NORTHERN REGION (Contd.)

หน่วยเป็นชั่วโมงต่อวัน : Hour per day

กิจกรรมหลัก	ทำกิจกรรมร่วมกับใคร To share with anyone							Main Activity		
	ยอรวม Total	ทำคนเดียว Do it alone	สมาชิกใน ครัวเรือนนี้ Member of this family	สมาชิกใน ครัวเรือนอื่น และสมาชิกในครัวเรือนอื่น Member of this family and other family	สมาชิกในชุมชน Community membe	เพื่อนร่วมงาน Friend	เพื่อน/ เพื่อนบ้าน Friend / neighbor		อื่นๆ Others	
05 การทำงานในการให้บริการที่ก่อให้เกิดรายได้ของครัวเรือน	5.3	4.8	5.9	4.7	4.9	1.8	7.6	3.0	3.3	05 Work for household providing services for income
05111 การเตรียมและการขายอาหารและเครื่องดื่มปรุงสุกขึ้นเอง	5.3	5.2	5.4	4.9	5.0	1.5	7.3	3.0	1.1	05111 Preparing and selling food and beverage
05112 การค้าขาย การขายตามบ้าน การขายตามห้างสรรพสินค้า	6.0	5.7	6.1	4.7	4.4	2.4	7.8	1.7	9.3	05112 Petty trading, door-to-door vending, street vending, hawking
05121 การประกอบ การติดตั้ง การปรับตั้งเครื่องใช้ และการซ่อมแซมเครื่องใช้เครื่องใช้	4.3	3.0	2.3	8.0	-	0.7	7.8	-	0.3	05121 Fitting, installing, tool setting, maintaining and repairing tools and machinery
05122 การซ่อมแซมยานยนต์	5.7	6.2	3.4	3.4	-	-	7.8	-	0.7	05122 Repair of vehicles
05123 การซ่อมแซมของใช้ส่วนบุคคล	3.7	3.8	1.8	1.5	-	7.7	-	-	-	05123 Repair of personal goods
05124 การซ่อมแซมของใช้ในครัวเรือน	6.6	7.1	5.6	0.3	-	-	8.7	-	-	05124 Repair of household goods
05131 การให้ช่างซ่อม ที่ซัก และงานที่เกี่ยวข้อง	3.6	3.2	1.2	-	-	-	8.4	-	-	05131 Renting out rooms, sleeping space and associated work
05132 การให้ยืมเงินและการเรียกเก็บเงินคืน ; การแลกเปลี่ยนเงินตราต่างประเทศ	3.2	2.3	4.7	-	-	-	4.7	-	-	05132 Lending and collecting money, foreign exchange
05133 การพิมพ์ การประมวลผลคำ การเขียนโปรแกรม การแปลงข้อมูลเป็นรหัส	6.1	5.6	6.4	3.1	-	-	7.5	-	-	05133 Typing, word-processing, programming, encoding
05134 การบัญชี การทำบัญชี การให้บริการด้านกฎหมาย และการให้บริการที่เกี่ยวข้อง	4.1	2.1	4.4	5.6	-	-	5.8	-	-	05134 Accounting, bookkeeping, legal and related services
05135 การสอนพิเศษ	3.8	3.7	-	4.3	-	-	-	-	1.2	05135 Tutoring
05136 การให้บริการทางการแพทย์และทันตกรรม	6.1	7.5	2.2	-	-	-	2.5	-	-	05136 Provision of medical and dental services
05137 การให้บริการด้านพยาบาล/การบำบัดรักษาโรค	1.3	1.7	0.5	1.1	-	-	-	-	-	05137 Provision of nursing/therapy services
05141 การให้บริการดูแลส่วนบุคคล	5.9	6.3	5.5	2.9	2.0	-	6.0	-	9.2	05141 Provision of personal care services
05142 การให้บริการดูแลสุขภาพที่ไม่ใช่เพื่อการบำบัดรักษาโรค	3.9	2.8	5.0	-	-	1.0	7.6	-	-	05142 Provision of non-professional health-care
05151 การขนส่งสินค้า	7.2	7.8	4.0	7.9	4.5	-	4.2	6.2	-	05151 Transporting goods
05152 การขนส่งผู้โดยสาร	5.7	5.7	6.1	3.1	-	-	4.3	5.6	5.0	05152 Transporting passengers
05160 การให้บริการในครัวเรือนโดยได้รับค่าตอบแทน	6.5	6.7	6.7	5.0	-	-	7.8	-	-	05160 Providing paid domestic services
05170 การฝึกอบรมและการเรียนที่เกี่ยวข้องกับการทำงานในกิจกรรมบริการ	4.2	1.7	-	-	-	-	4.3	-	-	05170 Training and studies related to work in service activities
05201 การทำงานทำในกิจกรรมภาคบริการซึ่งเป็นธุรกิจของครัวเรือน	5.5	-	-	4.5	4.8	-	6.0	-	-	05201 Looking for work in service activities in household enterprise
05202 การทำ/การก่อตั้งธุรกิจ/บริการในกิจกรรมบริการซึ่งเป็นธุรกิจของครัวเรือน	2.8	0.7	5.2	-	-	-	-	-	-	05202 Looking for/setting up business in service activities in household.
05300 การเดินทางที่เกี่ยวข้องกับการให้บริการที่ไม่ก่อให้เกิดรายได้	1.0	1.0	1.2	0.7	4.2	0.3	1.1	0.8	0.3	05300 Travel related to providing services for income
05900 การทำงานด้านกรให้บริการที่ไม่ก่อให้เกิดรายได้ของครัวเรือน ซึ่งมีจัดประเภทไว้ในที่อื่น	5.4	5.6	6.2	1.9	-	-	6.3	4.9	4.7	05900 Work for household providing services for income n.e.c.

ตารางที่ 11 เวลาที่ใช้โดยเฉลี่ยของประชากรอายุตั้งแต่ 10 ปีขึ้นไป จำแนกตามกิจกรรมหลัก และทำกิจกรรมร่วมกับใคร ภาคเหนือ (ต่อ)

TABLE 11 AVERAGE TIME OF PARTICIPANTS 10 YEARS OF AGE AND OVER BY MAIN ACTIVITY, AND TO SHARE WITH ANYONE, NORTHERN REGION (Contd.)

หน่วยเป็นชั่วโมงต่อวัน : Hour per day

กิจกรรมหลัก	ทำกิจกรรมร่วมกับใคร To share with anyone							Main Activity		
	ยอดรวม	ทำคนเดียว	สมาชิกในครัวเรือนนี้	สมาชิกในครัวเรือนนี้ และสมาชิกในครัวเรือนอื่น	เพื่อนร่วมงาน	เพื่อน/เพื่อนบ้าน	อื่นๆ			
	Total	Do it alone	Member of this family	Member of this family and other family	Friend	Friend/neighbor	Others			
06 การให้บริการในครัวเรือนของตนเอง โดยไม่รับค่าตอบแทน	1.7	2.1	1.0	0.8	0.7	0.6	0.5	0.5	06 Providing unpaid domestic services for own final use within household	
06111 การจัดการด้านอาหาร	1.1	1.2	0.9	0.9	0.7	5.7	0.3	0.8	06111 Food management	
06112 การทำความสะอาดและการดูแลรักษาที่อยู่อาศัยและบริเวณโดยรอบ	0.9	0.9	0.8	0.9	0.9	-	0.7	0.9	06112 Cleaning and upkeep of dwelling and surroundings	
06113 การตกแต่ง การบำรุงรักษา และการซ่อมแซมเล็กๆ น้อยๆ ด้วยตนเอง	1.5	1.4	3.7	-	3.3	-	-	3.8	06113 Do-it-yourself decoration, maintenance and small repairs	
06114 การดูแลสิ่งของและรองเท้า	1.0	1.0	0.8	1.9	0.8	-	-	0.8	06114 Care of textiles and footwear	
06115 การจัดการครัวเรือน	0.6	0.7	0.3	-	-	0.5	0.5	-	06115 Household management	
06116 การดูแลสัตว์เลี้ยง	0.6	0.6	0.9	-	-	-	-	2.5	06116 Pet care	
06121 การเลือกซื้อ/การซื้อสินค้า และกิจกรรมที่เกี่ยวข้อง	0.6	0.5	0.7	0.6	0.6	0.4	0.3	0.5	06121 Shopping for/purchasing of goods and related activities	
06122 การเลือกซื้อ/การรับบริการ และกิจกรรมที่เกี่ยวข้อง	1.3	1.3	1.3	1.4	0.5	1.1	0.3	3.5	06122 Shopping for/availing of services and related activities	
06200 การเดินทางที่เกี่ยวข้องกับการให้บริการในครัวเรือนโดยไม่รับค่าตอบแทน	0.6	0.6	0.5	0.7	0.4	0.6	0.4	0.5	06200 Travel related to provision of unpaid domestic services	
06900 การบริการในครัวเรือนโดยไม่รับค่าตอบแทน ซึ่งมีได้แก่ประเภทที่ 7 ในที่อื่น	1.1	0.7	1.4	0.3	-	-	-	-	06900 Unpaid domestic services n.e.c.	
07 การให้บริการดูแลสมาชิกในครัวเรือน โดยไม่รับค่าตอบแทน	2.0	2.2	1.7	0.9	1.0	0.2	0.2	0.7	0.4	07 Providing unpaid caregiving services to household members
07111 การดูแลเด็กทางด้านร่างกาย	2.4	2.5	2.2	1.2	1.2	-	-	1.2	-	07111 Caring for children/physical care
07112 การสอน การฝึกอบรม การช่วยเหลือเด็ก	1.0	0.8	1.1	0.9	0.9	0.7	-	0.5	0.5	07112 Teaching, training, helping children
07113 การพาเด็กไปยังสถานที่ต่างๆ	0.5	0.5	0.6	0.6	0.8	0.2	-	0.8	0.3	07113 Accompanying children to places
07114 การดูแลผู้ป่วยระยะสั้นให้อยู่ในสถานพยาบาล	1.5	1.1	1.7	1.3	-	-	-	-	-	07114 Minding children (passive care)
07121 การดูแลผู้สูงอายุทางด้านร่างกาย	2.0	2.1	1.8	0.6	1.0	-	-	-	-	07121 Caring for adults/physical care
07122 การดูแลผู้สูงอายุทางด้านอารมณ์	5.8	5.8	-	-	-	-	-	-	-	07122 Caring for adults/emotional support
07123 การพาผู้สูงอายุไปยังสถานที่ต่าง ๆ	1.1	1.3	0.6	-	-	-	0.2	0.5	-	07123 Accompanying adults to places
07200 การเดินทางที่เกี่ยวข้องกับการให้บริการดูแลสมาชิกในครัวเรือนโดยไม่รับค่าตอบแทน	0.7	0.7	0.6	0.6	0.6	0.7	-	0.7	-	07200 Travel related to unpaid caregiving services to household members
07900 การให้บริการดูแลสมาชิกในครัวเรือนโดยไม่รับค่าตอบแทน ซึ่งมีได้แก่ประเภทที่ 7 ในที่อื่น	0.8	1.6	0.3	-	-	-	-	-	-	07900 Providing unpaid caregiving services to household members n.e.c.

ตารางที่ 11 เวลาที่ใช้โดยเฉลี่ยของประชากรอายุตั้งแต่ 10 ปีขึ้นไป จำแนกตามกิจกรรมหลัก และทำกิจกรรมร่วมกับใคร ภาคเหนือ (ต่อ)

TABLE 11 AVERAGE TIME OF PARTICIPANTS 10 YEARS OF AGE AND OVER BY MAIN ACTIVITY, AND TO SHARE WITH ANYONE, NORTHERN REGION (Contd.)

หน่วยเป็นชั่วโมงต่อวัน : Hour per day

กิจกรรมหลัก	ทำกิจกรรมร่วมกับใคร To share with anyone										Main Activity		
	ยอดรวม	ทำคนเดียว	สมาชิกในครัวเรือนนี้	สมาชิกในครัวเรือนอื่น	สมาชิกในครัวเรือนนี้ และสมาชิกในครัวเรือนอื่น	สมาชิกในชุมชน	เพื่อน/เพื่อนบ้าน	อื่นๆ	Friend	Others			
	Total	Do it alone	Member of this family	Member of other family	Member of this family and other family	Community membe	Friend	neighbor	Friend	neighbor	Friend	neighbor	Others
08 การให้บริการชุมชนและการให้ความช่วยเหลือครัวเรือนอื่น	2.1	1.2	1.2	2.6	1.8	3.3	5.0	2.6	1.4	08 Providing community services and help to other households			
08111 การให้ความช่วยเหลือครัวเรือนอื่นด้านบริการสุขภาพและการจัดการครัวเรือน	3.0	1.7	2.2	2.0	2.1	4.0	4.2	3.4	-	08111 Household maintenance and management as help to other households			
08112 การให้ความช่วยเหลือครัวเรือนอื่นด้านการศึกษา/การซื้อสินค้าและการรับบริการ	0.9	0.5	-	1.1	-	1.3	-	0.8	-	08112 Shopping for/purchasing of goods and services as help to other households			
08113 การให้ความช่วยเหลือครัวเรือนอื่นด้านการก่อสร้าง การปรับปรุงพื้นที่ และการซ่อมแซมที่อยู่อาศัย ฯลฯ	1.6	0.4	-	2.1	6.7	3.0	-	0.4	-	08113 Construction			
08114 การให้ความช่วยเหลือครัวเรือนอื่นด้านการซ่อมแซมสินค้าอุปโภคบริโภคและของใช้ในครัวเรือน	1.0	1.0	-	-	-	-	-	-	-	08114 Repairs of consumer and household goods as help to other households			
08115 การให้ความช่วยเหลือครัวเรือนอื่นโดยไม่ได้รับค่าตอบแทนด้านธุรกิจ/ฟาร์มและการจ้างงาน	3.5	1.9	6.3	3.7	1.8	-	-	6.2	-	08115 Unpaid help in business/farm and employment as help to other households			
08116 การให้ความช่วยเหลือครัวเรือนอื่นด้านการดูแลเด็ก	2.6	3.3	2.0	2.8	1.0	-	-	2.7	-	08116 Childcare as help to other households			
08117 การให้ความช่วยเหลือครัวเรือนอื่นด้านการดูแลสุขภาพ	2.2	2.9	0.3	1.9	1.8	0.6	1.5	10.5	-	08117 Adult care as help to other households			
08118 การให้ความช่วยเหลือครัวเรือนอื่นด้านการขนส่ง	1.7	2.8	-	1.0	-	-	-	-	-	08118 Transportation assistance to other households			
08121 การทำงานจิตอาสา : การทำอาหารเพื่อช่วยเหลือแก่ชุมชน ฯลฯ	2.2	1.8	0.8	1.7	3.6	2.3	3.3	2.3	-	08121 Community organized work: cooking for collective celebrations etc.			
08122 การทำงานเกี่ยวกับซ่อมแซมถนน/อาคาร การเสริมพื้นที่ในชุมชน (ถนน ตลาด ฯลฯ)	1.7	1.4	-	2.5	1.2	2.6	-	1.0	-	08122 Work on road/building repair			
08123 การจัดการและการทำงานที่ชุมชนในการให้ความช่วยเหลือแก่หมู่บ้านท้องถิ่นอื่น	1.4	1.3	-	5.2	-	0.9	-	-	-	08123 Organizing and work on community-based assistance to villages, other sublocations			
08124 การจัดการและการทำงานที่ชุมชนในการให้ความช่วยเหลือแก่ครอบครัวและบุคคล	5.4	0.5	-	-	-	7.3	-	-	-	08124 Organizing and work on community-based assistance to families and individuals			
08131 การทำงานอาสาสมัครให้กับองค์กร (ไม่ได้ให้ความช่วยเหลือบุคคลอื่น โดยตรง)	1.8	0.7	-	1.3	-	3.0	-	5.2	1.1	08131 Volunteer work for organizations (not directly for individuals)			
08132 การทำงานอาสาสมัครในนามองค์กร (ให้ความช่วยเหลือบุคคลอื่นโดยตรง)	6.3	0.7	-	-	-	9.0	5.5	-	-	08132 Volunteer work through organizations (extended directly to individuals)			
08200 การเข้าร่วมประชุม	2.0	0.3	0.2	1.5	1.4	2.1	1.0	2.6	-	08200 Attendance in meetings			
08300 การมีส่วนร่วมในความรับผิดชอบต่อส่วนรวมและความรับผิดชอบต่อสังคม	0.9	0.6	0.2	3.5	-	2.4	-	-	-	08300 Involvement in civic and related responsibilities			
08400 การเดินทางที่เกี่ยวข้องกับการให้ความช่วยเหลือครัวเรือนอื่นและการให้บริการชุมชน	0.7	0.7	0.5	1.3	1.5	0.6	3.1	0.4	0.3	08400 Travel related to community services and help to other households			
08900 การให้ความช่วยเหลือครัวเรือนอื่นและการให้บริการชุมชน ซึ่งมีจัดประเภทเป็นที่ย่อย	-	-	-	-	-	-	-	-	-	08900 Community services and help to other households n.e.c.			

ตารางที่ 11 เวลาที่ใช้โดยเฉลี่ยของประชากรอายุตั้งแต่ 10 ปีขึ้นไป จำนวนตามกิจกรรมหลัก และทำกิจกรรมร่วมกับใคร ภาคเหนือ (ต่อ)

TABLE 11 AVERAGE TIME OF PARTICIPANTS 10 YEARS OF AGE AND OVER BY MAIN ACTIVITY, AND TO SHARE WITH ANYONE, NORTHERN REGION (Contd.)

หน่วยเป็นชั่วโมงต่อวัน : Hour per day

กิจกรรมหลัก	ทำกิจกรรมร่วมกับใคร To share with anyone							Main Activity		
	ทำคนเดียว Do it alone	สมาชิกใน ครัวเรือนนี้ Member of this family	สมาชิกใน ครัวเรือนอื่น Member of other family	สมาชิกในครัวเรือนนี้ และสมาชิกในครัวเรือนอื่น Member of this family and other family	สมาชิกในชุมชน Community membe	เพื่อน/ เพื่อนบ้าน Friend/ neighbor	อื่นๆ Others			
09 การเรียนรู้	3.8	1.7	0.9	1.9	1.0	2.4	2.3	3.2	7.0	09 Learning
09111 การเรียนในโรงเรียน/มหาวิทยาลัย	6.3	3.3	0.5	4.7	-	3.8	2.5	5.6	6.5	09111 School/university attendance
09112 การผูกพัน/การรอเรียนช่วงกลางคืน ในสถานศึกษาทั่วไป	0.5	0.8	0.6	0.6	-	-	-	0.6	0.5	09112 Breaks/waiting at place of general education
09113 การเรียนด้วยตนเองในหลักสูตรการศึกษาทางไกล (สทศ) สื่อทางเสียง ระบบออนไลน์)	1.5	1.5	-	-	-	-	-	-	-	09113 Self-study for distance education course work (video, audio, online)
09120 การทำกรบ้าน การขนของบ้าน การรีไซเคิลและกิจกรรมที่เกี่ยวข้องกับการศึกษาทั่วไป	1.4	1.4	1.2	2.7	-	-	-	1.8	1.3	09120 Homework, course review, research related to general education
09130 การเรียนเพิ่มเติม การศึกษาอบรม และหลักสูตรในช่วงเวลาว่าง	3.0	3.0	-	1.6	-	1.7	-	2.5	3.3	09130 Additional study, non-formal education and courses during free time
09140 การฝึกอบรมและการเรียนรู้เพื่อพัฒนาอาชีพ/วิชาชีพ	2.7	-	-	2.0	-	5.6	-	2.8	0.5	09140 Career/professional development training and studies
09200 กิจกรรมอื่นๆ ที่เกี่ยวข้องกับกิจกรรมการเรียนรู้	0.4	0.3	0.4	0.5	-	-	-	0.5	-	09200 Other activities carried out in relation to learning activities
09300 การเดินทางที่เกี่ยวข้องกับการเรียนรู้	0.9	0.9	0.8	0.9	1.0	1.4	0.5	1.1	1.0	09300 Travel related to learning
09900 กิจกรรมการเรียนรู้ ซึ่งไม่ได้จัดประเภทไว้ในที่อื่น	1.3	0.5	-	0.5	-	-	-	-	1.8	09900 Learning activities n.e.c.
10 การเข้าสังคมและการมีส่วนร่วมในชุมชน	1.1	0.7	0.9	1.5	1.2	1.8	0.7	1.3	0.9	10 Socializing and community participation
10111 การพูดคุย การสนทนา	1.0	0.8	0.9	1.4	1.1	1.3	0.7	1.2	0.9	10111 Talking, conversing
10112 กิจกรรมการเข้าสังคม	2.1	1.6	1.8	1.9	1.5	1.3	2.4	2.5	1.3	10112 Socializing activities
10113 การอ่านและการเขียนจดหมาย	0.8	0.7	-	-	-	-	0.7	0.9	-	10113 Reading and writing mail
10114 กิจกรรมการไม่เข้าสังคม/การต่อต้านสังคม/การมองสังคมในแง่ลบ	0.3	-	-	-	-	-	-	0.3	-	10114 Unsocial/antisocial/negative social activities
1011x การเข้าสังคมและการติดต่อสื่อสาร ซึ่งมิได้ระบุรายละเอียด	-	-	-	-	-	-	-	-	-	1011x Socializing and communication n.f.d.
10121 การมีส่วนร่วมในเหตุการณ์ฉลองทางวัฒนธรรม/ประวัติศาสตร์ของชุมชน	2.3	2.7	4.6	0.9	2.3	0.9	0.5	3.5	-	10121 Participating in community celebrations of cultural/historic events
10122 การมีส่วนร่วมในพิธีกรรม/เหตุการณ์ของชุมชน (ที่ไม่เกี่ยวข้องกับศาสนา)	2.7	0.3	-	2.9	3.1	2.7	-	2.7	-	10122 Participating in community rites/events (non-religious)
10123 การมีส่วนร่วมในงานสังคมของชุมชน (งานดนตรี งานเต้นรำ ฯลฯ)	7.3	-	-	-	-	7.3	-	-	-	10123 Participating in community social functions (music, dance etc.)
1012x การมีส่วนร่วมในชุมชน ซึ่งมิได้ระบุรายละเอียด	-	-	-	-	-	-	-	-	-	1012x Community participation n.f.d.
10200 การเดินทางที่เกี่ยวข้องกับการเข้าสังคมและการมีส่วนร่วมในชุมชน	0.7	0.6	1.2	1.1	0.8	0.3	1.7	0.4	0.5	10200 Travel related to socializing and community participation
10900 การเข้าสังคมและการมีส่วนร่วมในชุมชน ซึ่งมิได้จัดประเภทไว้ในที่อื่น	3.0	2.2	0.5	0.3	-	-	-	5.5	-	10900 Socializing and community participation n.e.c.

ตารางที่ 11 เวลาที่ใช้โดยเฉลี่ยของประชากรอายุตั้งแต่ 10 ปีขึ้นไป จำแนกตามกิจกรรมหลัก และทำกิจกรรมร่วมกับใคร ภาคเหนือ (ต่อ)

TABLE 11 AVERAGE TIME OF PARTICIPANTS 10 YEARS OF AGE AND OVER BY MAIN ACTIVITY, AND TO SHARE WITH ANYONE, NORTHERN REGION (Contd.)

หน่วยเป็นชั่วโมงต่อวัน : Hour per day

กิจกรรมหลัก	ทำกิจกรรมร่วมกับใคร To share with anyone						Main Activity			
	ทำคนเดียว	สมาชิกในครัวเรือนนี้	สมาชิกในครัวเรือนอื่น	สมาชิกในชุมชน	เพื่อน/เพื่อนบ้าน	อื่นๆ				
	Do it alone	Member of this family	Member of other family	Community member	Friend/neighbor	Others				
ยอดรวม Total	1.1	2.3	2.9	3.3	1.2	-	2.9	6.8	11 Attending/visiting cultural, entertainment and sports events/venues	
11 การเข้าชมหอสมุด/สถานที่ทางวัฒนธรรม การบันเทิง และการศึกษา	2.3	1.1	2.3	2.9	3.3	1.2	-	2.9	6.8	11 Attending/visiting cultural, entertainment and sports events/venues
11111 การเข้าชมพิพิธภัณฑ์ หอแสดงงานศิลป์ อุทยานประวัติศาสตร์/วัฒนธรรม	2.8	-	2.6	1.3	1.0	-	-	1.9	3.7	11111 Visit museum, art gallery, historical/cultural park, heritage site
11112 การเข้าชมภาพยนตร์	2.5	2.2	1.5	2.6	-	-	-	2.4	-	11112 Attendance at movies/cinema
11113 การเข้าชมการแสดงที่โรงละคร โรงโอเปร่า สถานที่แสดงดนตรี สถานที่แสดงดนตรี	1.3	-	-	-	-	-	-	1.3	-	11113 Attendance at theatre, opera, ballet, concerts
11119 การเข้าชมเหตุการณ์ทางวัฒนธรรมมวลชนอื่นๆ	-	-	-	-	-	-	-	-	-	11119 Attendance at other specified mass cultural events
11120 การเข้าชมสวนสัตว์ สวนพฤกษศาสตร์ ศูนย์รวมสวนพฤกษศาสตร์ สวนสัตว์ สวนพฤกษศาสตร์ สวนพฤกษศาสตร์ สวนพฤกษศาสตร์ สวนพฤกษศาสตร์ สวนพฤกษศาสตร์ สวนพฤกษศาสตร์	1.8	2.2	1.6	3.7	2.0	1.5	-	2.5	-	11120 Attendance/visit to zoo, animal park
11131 การเข้าชมการแข่งขันกีฬาอาชีพ	5.1	0.3	7.5	-	-	-	-	6.7	-	11131 Attendance at professional sports events
11132 การเข้าชมการแข่งขันกีฬาสมัครเล่น	1.4	0.5	1.2	3.8	2.3	-	-	1.0	2.5	11132 Attendance at amateur sports events
11200 การเดินทางที่เกี่ยวข้องกับการเข้าชมสถานที่ทางวัฒนธรรม การบันเทิง และการศึกษา	1.2	1.0	0.6	1.0	2.2	-	-	1.4	3.3	11200 Travel related to attending/visiting cultural, entertainment and sports events/venues
11900 การเข้าชมสถานที่ทางวัฒนธรรม การบันเทิง และการศึกษา ซึ่งมีได้ต่อประเภทที่อื่น	1.2	-	-	-	-	1.2	-	0.5	-	11900 Attending/visiting sports, entertainment and cultural events/venues n.e.c.
12 งานอดิเรก การเล่นเกม และกิจกรรมว่างอื่นๆ	1.7	2.0	1.7	2.0	2.5	5.0	1.3	1.9	0.8	12 Hobbies, games and other pastime activities
12111 หัตถศิลป์	2.8	2.7	6.0	-	-	-	-	-	-	12111 Visual arts
12112 วรรณศิลป์	-	-	-	-	-	-	-	-	-	12112 Literary arts
12113 ศิลปะการแสดง (การเต้นรำ การแสดงดนตรี การแสดงละคร)	1.9	1.5	0.5	0.5	2.0	-	2.0	2.2	2.7	12113 Performing arts (dance, music, theatre)
1211x หัตถศิลป์ วรรณศิลป์ และศิลปะการแสดง ซึ่งมีได้รวมรายละเอียด	-	-	-	-	-	-	-	-	-	1211x Visual, literary and performing arts n.f.d.
12120 งานอดิเรกที่ใช้ความเชี่ยวชาญเฉพาะอย่างและหลักสูตรที่เกี่ยวข้อง	3.9	3.9	-	1.0	-	6.3	-	2.0	-	12120 Technical hobbies and related courses
12131 เกมที่เล่นคนเดียว	6.2	6.7	2.4	1.7	-	-	-	0.7	-	12131 Solo games
12132 เกมที่เล่นบนเกมตาม	2.1	-	-	3.5	-	7.5	0.7	1.4	0.7	12132 Card games, board games
12133 เกมคอมพิวเตอร์ (รวมถึง ตู้เกมยอดเหรียญและวีซีดีเกม)	1.9	1.8	2.1	2.1	-	-	-	2.4	1.1	12133 Computer games (including arcade and video games)
12134 เกมที่เล่นเป็นกลุ่ม	1.1	0.7	1.0	1.5	2.4	1.2	-	1.6	0.8	12134 Social/group games
12135 การพนันหรือการเสี่ยงโชค	2.8	6.6	1.8	4.1	-	-	-	3.3	0.7	12135 Gambling
1213x การเล่นเกมและกิจกรรมว่างอื่นๆ ซึ่งมีได้รวมรายละเอียด	-	-	-	-	-	-	-	-	-	1213x Playing games and other pastimes n.f.d.
12200 การเดินทางที่เกี่ยวข้องกับงานอดิเรก การเล่นเกม และกิจกรรมว่างอื่นๆ	0.6	0.6	1.0	0.7	-	0.5	1.0	0.3	0.3	12200 Travel related to hobbies, games and other pastimes
12900 งานอดิเรก การเล่นเกม และกิจกรรมว่างอื่นๆ ซึ่งมีได้ต่อประเภทที่อื่น	1.1	1.2	1.3	1.2	4.3	-	-	1.3	0.7	12900 Hobbies, games and other pastimes n.e.c.

ตารางที่ 11 เวลาที่ใช้โดยเฉลี่ยของประชากรอายุตั้งแต่ 10 ปีขึ้นไป จำแนกตามกิจกรรมหลัก และทำกิจกรรมร่วมกับใคร ภาคเหนือ (ต่อ)

TABLE 11 AVERAGE TIME OF PARTICIPANTS 10 YEARS OF AGE AND OVER BY MAIN ACTIVITY, AND TO SHARE WITH ANYONE, NORTHERN REGION (Contd.)

หน่วยเป็นชั่วโมงต่อวัน : Hour per day

กิจกรรมหลัก	ทำกิจกรรมร่วมกับใคร To share with anyone										Main Activity	
	ยอดรวม	ทำคนเดียว	สมาชิกในครัวเรือนนี้	สมาชิกในครัวเรือนอื่น	สมาชิกในชุมชน	เพื่อนร่วมงาน	เพื่อน/เพื่อนบ้าน	อื่นๆ	Friend	Others		
	Total	Do it alone	Member of this family	Member of other family	Community membe	Friend	Friend/neighbor	Others				
13 การมีส่วนร่วมในกีฬาในร่มและกลางแจ้ง และกิจกรรมที่เกี่ยวข้อง	1.1	0.9	0.9	1.4	1.9	1.4	1.1	1.4	0.9	0.9	1.3	Indoor and outdoor sports participation and related courses
13111 การเดินและทางเดินไกล : การวิ่งและการวิ่งเหยาะๆ	0.9	0.9	1.0	1.2	1.1	1.1	0.7	0.9	0.6	0.6	13111 Walking and hiking; jogging and running	
13112 การขี่จักรยาน การเล่นสเก็ต การเล่นสเก็ตบอร์ด	1.3	1.3	0.5	0.5	1.2	0.9	-	1.1	-	-	13112 Biking, skating, skateboarding	
13113 แอโรบิก โยคะ การฝึกยกน้ำหนัก และโปรแกรมฟิตเนสอื่นๆ	0.9	0.9	0.8	0.8	1.0	1.1	0.6	1.0	-	-	13113 Aerobics, yoga, weight-training and other fitness programmes	
13114 กีฬาประเภทเดี่ยวที่มีอุปกรณ์ส่วนบุคคล	1.5	-	0.9	1.2	0.7	1.5	1.5	2.0	0.8	0.8	13114 Ball games, individual sports	
13115 กีฬาประเภททีมที่มีอุปกรณ์ส่วนบุคคล	1.3	1.7	0.5	1.3	1.3	1.5	1.0	1.4	0.9	0.9	13115 Ball games, team sports	
13116 กีฬาทางน้ำ	2.1	1.2	-	2.9	-	1.2	-	2.3	-	-	13116 Water sports	
13117 กีฬาฤดูหนาว/กีฬาหิมะน้ำแข็ง/กีฬาหิมะ	-	-	-	-	-	-	-	-	-	-	13117 Winter/ice/snow sports	
13118 กีฬาที่มีการปะทะกัน	2.3	-	-	-	2.3	-	-	3.1	0.7	0.7	13118 Contact sports	
13121 การขี่จักรยาน	2.9	10.8	0.5	-	-	-	-	-	-	-	13121 Camping	
13122 การขี่ม้า	0.2	0.2	-	-	-	-	-	-	-	-	13122 Horseback-riding	
13123 การชกมวยหรือการชกมวย การต่อสู้มวยปล้ำ	2.7	1.4	0.5	0.8	10.5	-	-	3.4	-	-	13123 Pleasure dives; sightseeing	
13200 การเดินทางที่เกี่ยวข้องกับการมีส่วนร่วมในกีฬาในร่มและกลางแจ้ง และกิจกรรมที่เกี่ยวข้อง	0.5	0.5	0.4	0.3	-	0.3	0.3	0.4	0.3	0.3	13200 Travel related to indoor and outdoor sports participation and related courses	
13900 การมีส่วนร่วมในกีฬาในร่มและกลางแจ้ง และกิจกรรมที่เกี่ยวข้อง ซึ่งมีผู้จัดประเภทไว้ในที่อื่น	1.8	1.5	5.3	-	-	-	-	1.2	0.3	0.3	13900 Indoor and outdoor sports participation and related courses n.e.c.	
14 สื่อมวลชน	2.1	2.2	2.1	1.8	1.8	1.5	0.6	1.5	0.8	0.8	14 Mass media	
14111 การอ่านหนังสือ	1.6	1.7	1.5	-	-	-	-	0.6	0.7	0.7	14111 Reading books	
14112 การอ่านวารสารหรือสิ่งพิมพ์ที่ออกตามกำหนดเวลา	0.8	0.8	0.6	1.0	-	-	0.5	1.0	0.4	0.4	14112 Reading periodicals	
14119 การอ่านสิ่งพิมพ์เฉพาะอื่นๆ	1.0	1.1	4.3	-	-	-	-	0.6	1.0	1.0	14119 Reading other specified materials	
1411x การอ่าน ซึ่งมีได้ระบุรายละเอียด	-	-	-	-	-	-	-	-	-	-	1411x Reading n.f.d.	
14121 การดูโทรทัศน์	2.1	2.1	2.1	1.7	1.7	1.5	0.6	1.8	0.9	0.9	14121 Watching/listening to television	
14122 การดูโทรทัศน์	2.0	2.1	1.8	2.1	2.4	1.4	1.8	2.1	0.7	0.7	14122 Watching/listening to video programmes	
14131 การฟังวิทยุ	1.6	1.7	1.3	1.9	1.3	-	0.6	1.6	-	-	14131 Listening to radio programmes	
14132 การฟังสื่อสังคม	1.5	1.6	1.1	2.0	-	-	-	-	0.8	0.8	14132 Listening to other audio media	
1413x การฟังวิทยุและเครื่องเสียง ซึ่งมีได้ระบุรายละเอียด	-	-	-	-	-	-	-	-	-	-	1413x Listening to radio and audio devices n.f.d.	
14141 การใช้เทคโนโลยีคอมพิวเตอร์เพื่อการอ่าน	1.7	1.7	1.5	-	-	-	0.5	-	-	-	14141 Using computer technology for reading	
14142 การใช้เทคโนโลยีคอมพิวเตอร์เพื่อการดูภาพ	1.6	1.6	4.7	-	-	-	0.5	1.8	-	-	14142 Using computer technology for video/audio	
14143 การใช้อินเทอร์เน็ต การดาวน์โหลด การอัปโหลด	1.8	1.9	2.8	1.3	2.0	-	0.3	0.8	0.9	0.9	14143 Surfing the Internet; downloading, uploading	
1414x การใช้อินเทอร์เน็ต ซึ่งมีได้ระบุรายละเอียด	-	-	-	-	-	-	-	-	-	-	1414x Using computer technology n.f.d.	
14200 การไปห้องสมุด	0.5	0.5	0.5	-	-	-	-	0.5	0.5	0.5	14200 Visiting library	
14300 การเดินทางที่เกี่ยวข้องกับสื่อมวลชน	0.4	0.4	0.3	0.3	-	-	-	0.2	0.3	0.3	14300 Travel related to mass media	
14900 สื่อมวลชน ซึ่งมีได้จัดประเภทไว้ในที่อื่น	-	-	-	-	-	-	-	-	-	-	14900 Mass media n.e.c.	

ตารางที่ 11 เวลาที่ใช้โดยเฉลี่ยของประชากรอายุตั้งแต่ 10 ปีขึ้นไป จำแนกตามกิจกรรมหลัก และทำกิจกรรมร่วมกับใคร ภาคเหนือ (ต่อ)

TABLE 11 AVERAGE TIME OF PARTICIPANTS 10 YEARS OF AGE AND OVER BY MAIN ACTIVITY, AND TO SHARE WITH ANYONE, NORTHERN REGION (Contd.)

หน่วยเป็นชั่วโมงต่อวัน : Hour per day

กิจกรรมหลัก	ทำกิจกรรมร่วมกับใคร To share with anyone										Main Activity
	ยอดรวม	ทำคนเดียว	สมาชิกในครัวเรือนนี้	สมาชิกในครัวเรือนอื่น	สมาชิกในชุมชน	เพื่อน/เพื่อนบ้าน	อื่นๆ	เพื่อน/เพื่อนบ้าน	Friend	Others	
	Total	Do it alone	Member of this family	Member of other family	Community membe	Friend	Friend/neighbor	Friend	Friend/neighbor	Others	
15 การดูแลและการดำเนินชีวิตส่วนบุคคล	5.2	6.2	6.1	1.2	1.0	2.5	1.1	0.8	1.1	0.6	15 Personal care and maintenance
15111 การนอนหลับตอนกลางคืน/การนอนหลับแบบปกติ	7.8	7.8	7.8	4.4	3.2	5.9	4.2	2.1	4.2	1.5	15111 Night sleep/essential sleep
15112 การนอนหลับ/การงีบหลับ	1.8	1.8	1.7	1.1	0.7	1.3	1.0	0.6	1.0	-	15112 Incidental sleep/naps
15113 การนอนไม่หลับ	1.7	1.8	1.0	0.8	1.0	1.0	-	0.5	-	-	15113 Sleeplessness
1511x การนอนและกิจกรรมที่เกี่ยวข้อง ซึ่งมีทั้งประเภทนอนหลับ	-	-	-	-	-	-	-	-	-	-	1511x Sleep and related activities n.f.d.
15121 การรับประทานอาหาร/อาหารว่าง	0.8	0.7	1.0	0.6	0.6	0.7	0.6	0.6	0.6	0.6	15121 Eating meals/snack
15122 การดื่มเครื่องดื่มแอลกอฮอล์หรืออาหารว่าง	0.6	0.4	0.5	1.4	0.9	0.8	1.4	0.6	1.4	0.3	15122 Drinking other than with meal or snack
1512x การรับประทานอาหารและเครื่องดื่ม ซึ่งมีได้แก่ประเภทนอนหลับ	-	-	-	-	-	-	-	-	-	-	1512x Eating and drinking n.f.d.
15131 การดูแลสุขอนามัยส่วนบุคคล	0.9	0.9	0.5	0.3	0.4	0.2	0.4	0.4	0.4	0.4	15131 Personal hygiene and care
15132 การดูแลสุขภาพของตนเอง	1.9	1.9	1.8	0.2	-	1.3	-	-	-	0.3	15132 Health/medical care to oneself
15141 การได้รับการดูแลส่วนบุคคลจากบุคคลอื่น	1.1	1.1	1.0	1.3	-	1.5	1.2	-	-	-	15141 Receiving personal care from others
15142 การได้รับการดูแลสุขภาพด้านการแพทย์จากบุคคลอื่น	2.2	2.0	4.3	1.6	1.4	1.4	1.6	-	1.6	0.5	15142 Receiving health/medical care from others
15151 การสวดมนต์ การทำสมาธิ และการทำกิจกรรมทางจิตวิญญาณอื่นๆ	0.4	0.4	0.5	1.0	1.1	1.6	1.1	0.7	1.1	1.0	15151 Private prayer, meditation, and other informal spiritual activities
15152 การมีส่วนร่วมในกิจกรรมทางศาสนา (การปฏิบัติตามหลักพิธีข้อบังคับทางศาสนา)	1.4	0.6	0.9	1.6	1.5	2.6	1.8	-	1.8	0.5	15152 Participating in religious activities (formal practice of religion)
15161 การไม่ทำกิจกรรมใดๆ : การพักผ่อน การผ่อนคลาย	1.1	1.2	0.8	0.7	0.8	2.1	0.8	0.6	0.8	0.6	15161 Doing nothing; resting; relaxing
15162 การสูบบุหรี่	0.7	0.8	0.5	0.7	0.5	0.2	0.3	0.3	0.3	-	15162 Smoking
15163 การได้ทรงพระกรุณาโปรดเกล้าฯ การคิด การวางแผน	2.0	4.3	0.7	-	-	0.7	-	-	-	-	15163 Reflecting/meditating, thinking, planning
15200 การเดินทางที่เกี่ยวข้องกับกิจกรรมการดูแลและการดำเนินชีวิตส่วนบุคคล	0.7	0.7	0.7	1.0	1.3	0.7	0.6	0.5	0.6	0.3	15200 Travel related to personal care and maintenance activities
15900 กิจกรรมการดูแลและการดำเนินชีวิตส่วนบุคคล ซึ่งมีได้แก่ประเภทอื่น	1.5	1.1	3.2	0.5	-	-	-	-	-	-	15900 Personal care and maintenance activities n.e.c.

ตารางที่ 12 เวลาที่ใช้โดยเฉลี่ยของประชากรอายุตั้งแต่ 10 ปีขึ้นไป จำแนกตามวันรวมทั้งการใช้เวลาทำกิจกรรมหลัก ภาคเหนือ

TABLE 12 AVERAGE TIME OF PARTICIPANTS 10 YEARS OF AGE AND DAY OF DOING MAIN ACTIVITY, NORTHERN REGION

หน่วยเป็นชั่วโมงต่อวัน : Hour per day

กิจกรรมหลัก	วันที่ใช้เวลาทำกิจกรรม Day of Doing Activity							Main Activity
	จันทร์ Monday	อังคาร Tuesday	พุธ Wednesday	พฤหัสบดี Thursday	ศุกร์ Friday	เสาร์ Saturday	อาทิตย์ Sunday	
กิจกรรมรวม	8.4	8.3	8.5	8.4	8.2	8.6	8.1	01 Formal sector work
Total	7.7	7.6	7.7	7.6	7.7	7.8	7.4	01111 Working time in main job
	1.8	-	1.6	3.0	0.6	1.5	1.2	01112 Working time in other jobs
	7.1	8.2	5.0	-	6.6	-	-	01113 Working time as apprentice, intern and related positions
	0.5	0.6	0.4	0.6	0.5	0.6	0.5	01114 Short breaks and interruptions from work
	3.8	2.0	4.0	3.6	3.1	7.2	2.0	01115 Training and studies in relation to work in the "formal sector"
	-	-	-	-	-	-	-	0111x Working time in "formal sector" employment n.f.d
	1.7	0.6	3.4	0.7	0.8	0.4	0.2	01121 Idle time before/after work
	0.7	0.2	-	-	1.5	1.2	0.5	01122 Lunch break from work
	2.8	5.8	9.8	0.6	1.7	-	6.3	01201 Looking for work in the "formal sector"
	-	-	-	-	-	-	-	01202 Looking for/setting up business in the "formal sector"
	1.0	1.0	0.9	1.0	0.9	1.1	1.2	01300 Travel related to work in the "formal sector"
	2.6	3.0	-	2.5	-	1.7	-	01900 Work in the "formal sector" n.e.c.
02 การทำงานในกิจกรรมการผลิตขั้นต้นของครัวเรือน	6.8	6.6	6.9	7.1	6.6	7.0	6.5	02 Work for household in primary production activities
02111 การเพาะปลูกพืชและต้นไม้ ไร้ผลผลิตครัว	6.1	6.2	6.2	6.4	5.9	6.2	6.2	02111 Growing of crops and trees; kitchen gardening
02112 การเลี้ยงสัตว์ การผลิตผลิตภัณฑ์จากสัตว์ การบริการชั่วคราว	2.4	2.4	2.6	2.3	2.2	2.5	2.2	02112 Farming of animals; production of animal products; animal husbandry services
02113 การล่าสัตว์ การดักสัตว์ และการผลิตหนังสัตว์	2.2	1.3	3.2	2.5	2.2	1.7	2.4	02113 Hunting, trapping and production of animal skins
02114 การหาของป่า การดำไม้ การเก็บเห็ด และกิจกรรมอื่นๆ ที่เกี่ยวพันกับป่า	3.2	3.2	3.7	3.5	2.7	3.3	3.1	02114 Gathering of wild products, woodcutting, gathering firewood and other forestry activities
02115 การประมงและการเลี้ยงสัตว์น้ำ (สิ่งมีชีวิตที่อยู่ในน้ำ)	3.0	2.8	4.7	2.2	2.6	2.4	2.3	02115 Fishing and fish/aquatic farming
02116 การทำเหมืองแร่และเหมืองหิน	7.1	-	7.2	-	-	-	-	02116 Mining and quarrying
02117 การเก็บน้ำ	5.3	6.3	7.3	-	1.4	7.4	-	02117 Collecting water
02118 การฝึกอบรมและการเรียนที่เกี่ยวข้อกับการทำงานในกิจกรรมการผลิตขั้นต้นของครัวเรือน	1.9	1.6	1.5	1.8	-	3.2	3.2	02118 Training and studies in relation to work in primary production activities of households
0211x เวลาทำงานในกิจกรรมการผลิตขั้นต้น ซึ่งมีได้ระบุรายละเอียด	-	-	-	-	-	-	-	0211x Working time in primary production activities n.f.d.
02121 การซื้อ/จัดหาวัตถุดิบเพื่อใช้ในกิจกรรมการผลิตขั้นต้นของครัวเรือน	0.4	0.3	0.3	0.3	0.4	0.7	0.3	02121 Purchasing/acquiring inputs/supplies used for primary production activities of households
02122 การขาย/การจัดจำหน่ายผลิตภัณฑ์ได้จากกิจกรรมการผลิตขั้นต้นของครัวเรือน	2.2	2.5	2.9	2.6	1.7	1.6	2.6	02122 Selling/disposing of outputs of primary production activities of households
02201 การหาของป่าในกิจกรรมการผลิตขั้นต้นซึ่งไม่ระบุถึงของครัวเรือน	0.3	-	-	-	-	0.3	-	02201 Looking for work in primary production activities in household enterprise
02202 การหา/การก่อสร้างธุรกิจในกิจกรรมการผลิตขั้นต้นซึ่งเป็นธุรกิจของครัวเรือน	-	-	-	-	-	-	-	02202 Looking for/setting up business in primary production activities in household enterprise
02300 การเดินทางที่เกี่ยวข้องกับกิจกรรมการผลิตขั้นต้นของครัวเรือน	1.0	1.0	1.0	0.9	1.0	1.0	1.0	02300 Travel related to primary production activities of households
02900 การทำงานในกิจกรรมการผลิตขั้นต้นของครัวเรือน ซึ่งมีได้ระบุประเภทไว้ในที่อื่น	-	-	-	-	-	-	-	02900 Work for households in primary production activities n.e.c.

ตารางที่ 12 เวลาที่ใช้โดยเฉลี่ยของประชากรอายุตั้งแต่ 10 ปีขึ้นไป จำนวนตามวันพื้นที่การใช้เวลาทำกิจกรรมหลัก ภาคเหนือ (ต่อ)
TABLE 12 AVERAGE TIME OF PARTICIPANTS 10 YEARS OF AGE AND DAY OF DOING MAIN ACTIVITY, NORTHERN REGION (Contd.)

หน่วยเป็นชั่วโมงต่อวัน : Hour per day

กิจกรรมหลัก	วันที่ใช้เวลาทำกิจกรรม Day of Doing Activity							Main Activity
	จันทร์ Monday	อังคาร Tuesday	พุธ Wednesday	พฤหัสบดี Thursday	ศุกร์ Friday	เสาร์ Saturday	อาทิตย์ Sunday	
ชดขรวม	6.2	6.8	6.6	5.6	5.7	6.9	5.7	
Total								
03 การทำงานในกิจกรรมที่ไม่ใช่การผลิตขั้นต้นของครัวเรือน								03 Work for household in non-primary production activities
03111 กระบวนการผลิตผลิตภัณฑ์อาหาร	6.6	4.2	5.9	2.9	7.5	6.2	5.4	03111 Processing of food products
03112 การผลิตผลิตภัณฑ์อาหารและเครื่องดื่มอื่นๆ	3.8	12.3	6.4	5.9	4.0	6.6	4.3	03112 Making of other food products and beverages
03113 การผลิตรองเท้า เครื่องแต่งกาย เครื่องหนัง และผลิตภัณฑ์ที่เกี่ยวข้อง	8.6	7.2	6.5	6.1	4.4	7.7	6.1	03113 Making textiles, wearing apparel, leather and associated products
03114 การผลิตงานหัตถกรรมจากวัสดุทุกชนิด	5.8	5.3	6.6	5.5	5.4	5.9	5.2	03114 Craft-making using all types of materials
03115 การเตรียมและการเก็บรักษาพืช	-	-	-	-	4.5	-	-	03115 Tobacco preparing and curing
03116 การผลิตอิฐ แผ่นคอนกรีต อิฐบล็อก กระเบื้อง ฯลฯ	7.0	7.5	-	7.5	7.6	8.7	-	03116 Making bricks, concrete slabs, hollow blocks, tiles etc.
03117 การผลิตสมุนไพรและยา	-	-	-	-	-	-	-	03117 Making herbal and medicinal preparations
03118 การฝึกอบรมและการเรียนรู้ที่เกี่ยวข้องกับการทำงานในกิจกรรมที่ไม่ใช่การผลิตขั้นต้นของครัวเรือน	-	-	-	-	-	-	-	03118 Training and studies in relation to work in non-primary production activities of households
0311x เวลาทำงานในกิจกรรมที่ไม่ใช่การผลิตขั้นต้นของครัวเรือน ซึ่งมีระยะเวลาเฉลี่ย	-	-	-	-	-	-	-	0311x Working time in non-primary production activities n.f.d
03121 การซื้อ/จัดหารวัสดุขั้นต้นที่ใช้ในกิจกรรมที่ไม่ใช่การผลิตขั้นต้นของครัวเรือน	0.9	2.9	0.5	-	0.2	1.0	-	03121 Purchasing/acquiring inputs
03122 การขาย/การส่งการผลิตที่ได้จากกิจกรรมที่ไม่ใช่การผลิตขั้นต้นของครัวเรือน	7.8	3.0	3.6	0.7	-	2.9	-	03122 Selling/disposing of outputs of non-primary production activities of households
03201 การทำงานในกิจกรรมที่ไม่ใช่การผลิตขั้นต้นซึ่งเป็นผู้ปฏิบัติงานของครัวเรือน	-	-	-	-	-	-	-	03201 Looking for work in non-primary production activities in household enterprise
03202 การทบทวน/การตั้งธุรกิจ/การไม่ใช้การผลิตขั้นต้นซึ่งเป็นผู้ปฏิบัติงานของครัวเรือน	-	-	-	-	-	-	-	03202 Looking for/setting up business in non-primary production activities in household enterprise
03300 การเดินทางที่เกี่ยวข้องกับกิจกรรมที่ไม่ใช่การผลิตขั้นต้นของครัวเรือน	0.7	1.0	0.8	0.7	0.9	0.8	0.9	03300 Travel related to non-primary production of household
03900 การทำงานในกิจกรรมที่ไม่ใช่การผลิตขั้นต้นของครัวเรือน ซึ่งมีได้จัดประเภทไว้ในที่อื่น	4.3	-	2.7	-	8.8	-	-	03900 Work for household in non-primary production activities n.e.c.
04 การทำงานในกิจกรรมก่อสร้างของครัวเรือน	8.2	8.4	7.7	8.5	8.6	7.4	8.7	04 Work for household in construction activities
04111 การก่อสร้างและการซ่อมแซมอาคารส่วนบุคคลของครัวเรือนของตนเอง	7.0	8.8	4.3	7.4	6.7	4.6	7.7	04111 Construction and repair for own capital formation
04112 การก่อสร้างและการซ่อมแซมอาคาร ถนน เขื่อน และสิ่งก่อสร้างอื่นๆ	7.4	7.4	7.4	7.7	7.6	6.9	7.7	04112 Construction and repair of buildings, roads, dams and other structures
04113 การก่อสร้างและการซ่อมแซมโครงสร้างใหญ่เกี่ยวกับถนน อาคาร สะพาน เขื่อน ฯลฯ ของชุมชน	7.8	-	8.5	9.2	-	-	7.0	04113 Community-organized construction
04114 การฝึกอบรมและการเรียนรู้ที่เกี่ยวข้องกับการทำงานในกิจกรรมการก่อสร้างซึ่งเป็นผู้ปฏิบัติงานของครัวเรือน	0.7	-	-	0.7	-	-	-	04114 Training and studies in relation to work in construction activities in household enterprise
0411x เวลาทำงานในกิจกรรมการก่อสร้าง ซึ่งมีระยะเวลาเฉลี่ย	-	-	-	-	-	-	-	0411x Working time in construction activities n.f.d.
04120 การซื้อ/จัดหารวัสดุขั้นต้นที่ใช้ในกิจกรรมการก่อสร้างของครัวเรือน	0.5	-	0.5	-	-	-	-	04120 Purchasing/acquiring inputs/supplies for construction activities for household production
04201 การทำงานในกิจกรรมการก่อสร้างซึ่งเป็นผู้ปฏิบัติงานของครัวเรือน	1.9	0.2	-	-	6.7	-	-	04201 Looking for work in construction activities in household enterprise
04202 การทบทวน/การตั้งธุรกิจ/การไม่ใช้การผลิตขั้นต้นของครัวเรือน	8.2	-	8.2	-	-	-	-	04202 household enterprise
04300 การเดินทางที่เกี่ยวข้องกับกิจกรรมการก่อสร้างของครัวเรือน	1.0	1.2	1.0	0.9	1.1	0.9	1.1	04300 Travel related to construction activities of households
04900 การทำงานในกิจกรรมการก่อสร้างของครัวเรือน ซึ่งมีได้จัดประเภทไว้ในที่อื่น	-	-	-	-	-	-	-	04900 Work for household in construction activities n.e.c.

ตารางที่ 12 เวลาที่ใช้โดยเฉลี่ยของประชากรอายุตั้งแต่ 10 ปีขึ้นไป จำแนกตามวันพื้นที่การใช้เวลาทำกิจกรรมหลัก ภาคเหนือ (ต่อ)
 TABLE 12 AVERAGE TIME OF PARTICIPANTS 10 YEARS OF AGE AND DAY OF DOING MAIN ACTIVITY, NORTHERN REGION (Contd.)

หน่วยเป็นชั่วโมงต่อวัน : Hour per day

กิจกรรมหลัก	วันที่ใช้เวลาทำกิจกรรม							Main Activity
	จันทร์ Monday	อังคาร Tuesday	พุธ Wednesday	พฤหัสบดี Thursday	ศุกร์ Friday	เสาร์ Saturday	อาทิตย์ Sunday	
กิจกรรมทั้งหมด	7.6	8.1	7.3	7.1	7.3	8.3	8.1	05 Work for household providing services for income
05111 การเตรียมและการขายอาหารและเครื่องดื่มที่ปรุงขึ้นเอง	7.6	7.2	6.7	5.1	5.6	7.9	7.6	05111 Preparing and selling food and beverage
05112 การค้าขาย การขายตามบ้าน การขายตามข้างถนน การขายเร่	6.9	7.3	7.0	7.7	6.8	7.1	7.2	05112 Petty trading, door-to-door vending, street vending, hawking
05121 ประกอบอาหาร การติดตั้ง การปรับตั้งเครื่องมือ การบำรุงรักษา และการซ่อมแซมเครื่องมือเครื่องจักร	4.9	7.7	3.6	8.0	4.6	1.0	7.3	05121 Fitting, installing, tool setting, maintaining and repairing tools and machinery
05122 การซ่อมแซมยานยนต์	7.0	4.8	7.9	4.3	8.0	7.1	1.2	05122 Repair of vehicles
05123 การซ่อมแซมของใช้ส่วนบุคคล	7.9	3.0	6.3	4.1	10.0	3.8	2.2	05123 Repair of personal goods
05124 การซ่อมแซมของใช้ในครัวเรือน	-	6.9	5.7	6.8	5.3	8.2	8.3	05124 Repair of household goods
05131 การให้เช่าห้อง ที่พัก และสถานที่อยู่อาศัย	7.1	8.5	4.5	-	0.6	1.6	4.5	05131 Renting out rooms, sleeping space and associated work
05132 การให้ยืมเงินและการเรียกยืมเงินคืน; การแลกเปลี่ยนเงินตราต่างประเทศ	-	8.3	1.8	3.1	-	-	-	05132 Lending and collecting money; foreign exchange
05133 การพิมพ์ การประมวลผลคำ การเขียนโปรแกรม การแปลงข้อมูลเป็นรหัส	7.7	4.2	6.5	6.8	9.1	4.5	4.5	05133 Typing, word-processing, programming, encoding
05134 การบัญชี การทำบัญชี การให้บริการด้านกฎหมาย และการให้บริการที่เกี่ยวข้อง	-	6.5	2.8	8.4	4.3	6.3	-	05134 Accounting, bookkeeping, legal and related services
05135 การสอนพิเศษ	1.0	1.1	2.5	5.3	2.8	6.9	7.2	05135 Tutoring
05136 การให้บริการทางการแพทย์และทันตกรรม	-	3.2	2.2	7.5	-	2.2	-	05136 Provision of medical and dental services
05137 การให้บริการด้านการพยาบาล/การบำบัดกายโรค	0.5	-	2.3	2.0	-	-	-	05137 Provision of nursing/therapy services
05141 การให้บริการดูแลส่วนบุคคล	5.8	7.4	4.5	5.7	6.7	7.1	6.8	05141 Provision of personal care services
05142 การให้บริการดูแลสุขภาพที่ไม่ใช่เพื่อการบำบัดรักษาโรค	5.9	-	9.5	6.2	1.8	-	-	05142 Provision of non-professional health-care
05151 การขนส่งสินค้า	6.7	10.7	6.4	7.6	5.2	5.6	7.9	05151 Transporting goods
05152 การขนส่งผู้โดยสาร	5.7	5.7	5.3	4.6	6.4	12.0	7.0	05152 Transporting passengers
05160 การให้บริการในครัวเรือนโดยได้รับค่าตอบแทน	7.6	7.2	6.3	6.0	6.8	7.9	6.6	05160 Providing paid domestic services
05170 การฝึกอบรมและการเรียนที่เกี่ยวข้องกับการทำงานในกิจกรรมบริการ	-	4.4	-	2.8	7.5	-	-	05170 Training and studies related to work in service activities
05201 การทำงานในกิจกรรมบริการซึ่งเป็นธุรกิจของครัวเรือน	4.5	-	5.6	-	-	-	-	05201 Looking for work in service activities in household enterprise
05202 การทำ/การก่อตั้งธุรกิจ/ในกิจกรรมบริการซึ่งเป็นธุรกิจของครัวเรือน	-	-	-	-	2.8	-	-	05202 Looking for/setting up business in service activities in household
05300 การเดินทางที่เกี่ยวข้องกับการให้บริการที่ก่อให้เกิดรายได้	1.0	1.3	1.3	1.0	1.0	1.0	1.1	05300 Travel related to providing services for income
05900 การทำงานด้านกรให้บริการที่ก่อให้เกิดรายได้ของครัวเรือน ซึ่งมีได้ผลประโยชน์ให้ผู้อื่น	6.6	6.2	4.0	5.9	4.9	7.6	7.2	05900 Work for household providing services for income n.e.c.

ตารางที่ 12 เวลาที่ใช้โดยเฉลี่ยของประชากรอายุตั้งแต่ 10 ปีขึ้นไป จำแนกตามวันรวมทั้งการใช้เวลาทำกิจกรรมหลัก ภาคเหนือ (ต่อ)
 TABLE 12 AVERAGE TIME OF PARTICIPANTS 10 YEARS OF AGE AND DAY OF DOING MAIN ACTIVITY, NORTHERN REGION (Contd.)

หน่วยเป็นชั่วโมงต่อวัน : Hour per day

กิจกรรมหลัก	วันที่ใช้เวลาทำกิจกรรม							Main Activity	
	จันทร์ Monday	อังคาร Tuesday	พุธ Wednesday	พฤหัสบดี Thursday	ศุกร์ Friday	เสาร์ Saturday	อาทิตย์ Sunday		
กิจกรรมหลัก	กิจกรรม	Day of Doing Activity							
	Total								
06 การให้บริการในครัวเรือนของตนเอง โดยไม่ได้รับค่าตอบแทน	2.3	2.2	2.2	2.3	2.1	2.3	2.4	06 Providing unpaid domestic services for own final use within household	
06111 การจัดการด้านอาหาร	1.3	1.3	1.3	1.3	1.2	1.2	1.4	06111 Food management	
06112 การทำความสะอาดและการดูแลรักษาที่อยู่อาศัยและบริเวณโดยรอบ	0.9	1.0	0.9	1.0	0.9	0.9	1.0	06112 Cleaning and upkeep of dwelling and surroundings	
06113 การตกแต่ง การบำรุงรักษา และการซ่อมแซมสิ่งๆ น้อยๆ ด้วยตนเอง	1.5	0.9	1.3	1.3	2.1	2.1	1.3	06113 Do-it-yourself decoration, maintenance and small repairs	
06114 การดูแลสิ่งของและรองเท้า	1.0	0.9	1.0	1.0	0.9	1.0	1.1	06114 Care of textiles and footwear	
06115 การจัดการครัวเรือน	0.7	0.3	0.4	0.4	0.5	0.2	0.8	06115 Household management	
06116 การดูแลสัตว์เลี้ยง	0.6	0.7	0.6	0.8	0.5	0.5	0.7	06116 Pet care	
06121 การเลือกซื้อ/การรับบริการ และกิจกรรมที่เกี่ยวข้อง	0.6	0.5	0.6	0.7	0.5	0.6	0.6	06121 Shopping for/purchasing of goods and related activities	
06122 การเลือกซื้อ/การรับบริการ และกิจกรรมที่เกี่ยวข้อง	1.3	0.7	2.4	1.1	2.1	1.3	0.5	06122 Shopping for/availing of services and related activities	
06200 การเดินทางที่เกี่ยวข้องกับการให้บริการในครัวเรือนโดยไม่ได้รับค่าตอบแทน	0.6	0.6	0.6	0.7	0.6	0.7	0.7	06200 Travel related to provision of unpaid domestic services	
06900 การบริการในครัวเรือนโดยไม่ได้รับค่าตอบแทน ซึ่งมีได้แก่ประเภทที่อื่น	1.1	2.0	1.1	1.3	0.8	1.8	-	06900 Unpaid domestic services n.e.c.	
07 การให้บริการดูแลสมาชิกในครัวเรือน โดยไม่ได้รับค่าตอบแทน	2.6	2.6	2.5	2.4	2.4	3.0	3.3	07 Providing unpaid caregiving services to household members	
07111 การดูแลเด็กทางด้านร่างกาย	2.7	2.8	2.7	2.4	2.7	3.4	3.5	07111 Caring for children/physical care	
07112 การสอน การฝึกอบรม การช่วยเหลือเด็ก	1.1	1.0	1.0	1.0	0.9	1.2	1.7	07112 Teaching, training, helping children	
07113 การพาเด็กไปยังสถานที่ต่าง ๆ	0.6	0.5	0.7	0.5	0.4	0.6	1.1	07113 Accompanying children to places	
07114 การดูแลผู้ป่วยรวมถึงให้อาหารในสถานพยาบาล	1.5	1.3	1.3	1.1	2.0	2.2	1.0	07114 Minding children (passive care)	
07121 การดูแลผู้สูงอายุทางด้านร่างกาย	2.1	2.0	1.3	2.5	2.4	3.2	2.9	07121 Caring for adults/physical care	
07122 การดูแลผู้สูงอายุทางด้านอารมณ์	5.8	-	11.7	0.5	-	-	-	07122 Caring for adults/emotional support	
07123 การพาผู้สูงอายุไปยังสถานที่ต่าง ๆ	1.1	0.3	0.2	-	0.5	1.9	0.7	07123 Accompanying adults to places	
07200 การเดินทางที่เกี่ยวข้องกับการให้บริการดูแลสมาชิกในครัวเรือนโดยไม่ได้รับค่าตอบแทน	0.8	0.8	0.8	0.9	0.7	1.1	0.8	07200 Travel related to unpaid caregiving services to household members	
07900 การให้บริการดูแลสมาชิกในครัวเรือนโดยไม่ได้รับค่าตอบแทน ซึ่งมีได้แก่ประเภทที่อื่น	0.8	1.5	1.8	0.3	-	-	-	07900 Providing unpaid caregiving services to household members n.e.c.	

ตารางที่ 12 เวลาที่ใช้โดยเฉลี่ยของประชากรอายุตั้งแต่ 10 ปีขึ้นไป จำนวนตามวันพื้นที่การใช้เวลาทำกิจกรรมหลัก ภาคเหนือ (ต่อ)

TABLE 12 AVERAGE TIME OF PARTICIPANTS 10 YEARS OF AGE AND DAY OF DOING MAIN ACTIVITY, NORTHERN REGION (Contd.)

หน่วยเป็นชั่วโมงต่อวัน : Hour per day

กิจกรรมหลัก	วันที่ใช้เวลาทำกิจกรรม							Main Activity
	จันทร์ Monday	อังคาร Tuesday	พุธ Wednesday	พฤหัสบดี Thursday	ศุกร์ Friday	เสาร์ Saturday	อาทิตย์ Sunday	
ยอดรวม Total	2.9	3.2	2.6	3.5	2.8	3.5	3.0	
08 การให้บริการชุมชนและการให้ความช่วยเหลือครัวเรือนอื่น	2.9	3.2	2.6	3.5	2.8	3.5	3.0	08 Providing community services and help to other households
08111 การให้ความช่วยเหลือครัวเรือนอื่นด้านการบำรุงรักษาและการจัดการครัวเรือน	3.4	2.9	3.0	4.6	2.6	3.3	2.6	08111 Household maintenance and management as help to other households
08112 การให้ความช่วยเหลือครัวเรือนอื่นด้านการเลือกซื้อ/การซื้อสินค้าและการรับบริการ	0.7	1.3	1.4	0.7	0.4	1.1	0.7	08112 Shopping for/purchasing of goods and services as help to other households
08113 การให้ความช่วยเหลือครัวเรือนอื่นด้านการสร้าง การปรับปรุงใหม่ และการซ่อมแซมที่อยู่อาศัย ฯลฯ	1.3	2.3	-	-	1.3	2.8	1.2	08113 Construction
08114 การให้ความช่วยเหลือครัวเรือนอื่นด้านการซ่อมแซมสินค้าอุปโภคบริโภคและของใช้ในครัวเรือน	0.8	-	-	-	1.0	-	-	08114 Repairs of consumer and household goods as help to other households
08115 การให้ความช่วยเหลือครัวเรือนอื่นโดยไม่ได้รับค่าตอบแทนด้านธุรกิจ/ฟาร์มและการจ้างงาน	3.1	1.6	1.9	2.9	4.5	2.2	6.0	08115 Unpaid help in business/farm and employment as help to other households
08116 การให้ความช่วยเหลือครัวเรือนอื่นด้านการดูแลเด็ก	2.9	3.7	2.7	2.1	2.0	3.3	1.7	08116 Childcare as help to other households
08117 การให้ความช่วยเหลือครัวเรือนอื่นด้านการดูแลผู้ใหญ่	0.7	1.2	4.4	1.6	1.5	6.7	1.9	08117 Adult care as help to other households
08118 การให้ความช่วยเหลือครัวเรือนอื่นด้านการขนส่ง	-	-	1.7	-	-	1.7	-	08118 Transportation assistance to other households
08121 การทำงานเพื่อชุมชน : การทำอาหารที่ร่วมฉลองกับชุมชน ฯลฯ	3.6	2.9	3.2	1.0	3.8	1.4	1.8	08121 Community organized work cooking for collective celebrations etc.
08122 การทำงานเกี่ยวกับการซ่อมแซมถนน/อาคาร การปรับปรุงพื้นที่ชุมชน (ถนน ตลาด ฯลฯ)	3.0	1.6	0.6	0.9	2.5	1.5	2.0	08122 Work on road/building repair
08123 การจัดการและการทำงานที่ชุมชนในการให้ความช่วยเหลือแก่หมู่บ้านท้องถิ่นอื่น	1.0	0.7	1.0	-	-	-	6.5	08123 Organizing and work on community-based assistance to villages, other sublocations
08124 การจัดการและการทำงานที่ชุมชนในการให้ความช่วยเหลือครอบครัวและบุคคล	1.3	7.8	-	-	-	1.0	-	08124 Organizing and work on community-based assistance to families and individuals
08131 การทำงานอาสาสมัครในองค์กร (ไม่ได้ให้ความช่วยเหลือบุคคลอื่นโดยตรง)	-	0.6	4.6	1.2	3.4	4.7	-	08131 Volunteer work for organizations (not directly for individuals)
08132 การทำงานอาสาสมัครในองค์กร (ให้ความช่วยเหลือบุคคลอื่นโดยตรง)	-	5.5	0.7	9.0	-	-	-	08132 Volunteer work through organizations (extended directly to individuals)
08200 การเข้าร่วมประชุม	1.3	1.3	2.1	2.6	2.3	1.5	2.0	08200 Attendance in meetings
08300 การมีส่วนร่วมในความเป็นอิสระของส่วนรวมและความรับผิดชอบที่เกี่ยวข้อง	1.2	1.8	-	-	3.2	3.4	0.3	08300 Involvement in civic and related responsibilities
08400 การเดินทางที่เกี่ยวข้องกับการให้ความช่วยเหลือครัวเรือนอื่นและการให้บริการชุมชน	0.6	0.7	0.9	0.7	0.9	1.0	0.7	08400 Travel related to community services and help to other households
08900 การให้ความช่วยเหลือครัวเรือนอื่นและการให้บริการชุมชน ซึ่งมีได้จัดประเภทไว้ข้างอื่น	-	-	-	-	-	-	-	08900 Community services and help to other households n.e.c.

ตารางที่ 12 เวลาที่ใช้โดยเฉลี่ยของประชากรอายุตั้งแต่ 10 ปีขึ้นไป จำแนกตามวันพื้นที่การใช้เวลาทำกิจกรรมหลัก ภาคเหนือ (ต่อ)
 TABLE 12 AVERAGE TIME OF PARTICIPANTS 10 YEARS OF AGE AND DAY OF DOING MAIN ACTIVITY, NORTHERN REGION (Contd.)

หน่วยเป็นชั่วโมงต่อวัน : Hour per day

กิจกรรมหลัก	วันที่ใช้เวลาทำกิจกรรม							Main Activity
	จันทร์ Monday	อังคาร Tuesday	พุธ Wednesday	พฤหัสบดี Thursday	ศุกร์ Friday	เสาร์ Saturday	อาทิตย์ Sunday	
09 การเรียนรู้	8.2	8.8	8.9	8.5	8.7	4.3	3.3	09 Learning
09111 การเรียนในโรงเรียน/มหาวิทยาลัย	6.5	6.6	6.6	6.4	6.5	5.3	4.4	09111 School/university attendance
09112 การหยุดพัก/การเรียนช่วงกลางคืนฯ ในสถานศึกษาทั่วไป	0.6	0.5	0.7	0.6	0.5	0.5	0.4	09112 Breaks/waiting at place of general education
09113 การเรียนด้วยตนเองในหลักสูตรการศึกษาทางไกล (คือ สื่อทางเสียง ระบบออนไลน์)	1.5	-	1.5	-	-	-	-	09113 Self-study for distance education course work (video, audio, online)
09120 การทำกาบ้าน การทบทวนบทเรียน การวิจัยและกิจการที่เกี่ยวเนื่องกับการศึกษาทั่วไป	1.6	1.4	1.6	1.5	1.4	3.1	2.6	09120 Homework, course review, research related to general education
09130 การเรียนเพิ่มเติม การศึกษานอกระบบ และหลักสูตรในสวนกลาง	3.0	1.8	2.6	4.4	1.6	3.9	6.5	09130 Additional study, non-formal education and courses during free time
09140 การฝึกอบรมและการเรียนเพื่อพัฒนาอาชีพวิชาชีพ	2.7	3.5	1.5	0.7	3.5	-	-	09140 Career/professional development training and studies
09200 กิจกรรมอื่นๆ ที่เกี่ยวข้องกับการเรียน	0.4	0.5	0.4	0.3	0.3	0.7	0.6	09200 Other activities carried out in relation to learning activities
09300 การเดินทางที่เกี่ยวข้องกับการเรียนรู้	1.1	1.2	1.1	1.1	1.2	1.0	1.0	09300 Travel related to learning
09900 กิจกรรมการเรียนรู้ ซึ่งไม่ได้จัดประเภทไว้ในที่อื่น	1.3	2.1	0.3	0.5	1.5	-	-	09900 Learning activities n.e.c.
10 การเข้าสังคมและการมีส่วนร่วมในชุมชน	1.5	1.5	1.7	1.3	1.5	1.5	1.7	10 Socializing and community participation
10111 การพูดคุย การสนทนา	1.3	1.3	1.4	1.2	1.3	1.3	1.4	10111 Talking, conversing
10112 กิจกรรมการเข้าสังคม	2.2	2.5	1.5	1.3	1.9	2.5	1.8	10112 Socializing activities
10113 การอ่านและการเขียนจดหมาย	0.8	1.1	0.6	0.9	0.6	1.2	0.8	10113 Reading and writing mail
10114 กิจกรรมการไม่เข้าสังคม/การต่อต้านสังคม/การมองสังคมในแง่ลบ	0.3	0.3	-	-	-	-	-	10114 Unsocial/antisocial/negative social activities
1011x การเข้าสังคมและการติดต่อสื่อสาร ซึ่งมีได้ระบุรายละเอียด	-	-	-	-	-	-	-	1011x Socializing and communication n.f.d.
10121 การมีส่วนร่วมในเหตุการณ์ฉลองทางวัฒนธรรม/ประวัติศาสตร์ของชุมชน	2.3	4.5	-	2.2	1.0	0.8	-	10121 Participating in community celebrations of cultural/historic events
10122 การมีส่วนร่วมในพิธีกรรม/เหตุการณ์ของชุมชน (ที่ไม่เกี่ยวข้องกับศาสนา)	2.9	5.1	2.6	3.4	2.9	2.2	2.5	10122 Participating in community rites/events (non-religious)
10123 การมีส่วนร่วมในงานสังคมของชุมชน (งานดนตรี งานเต้นรำ ฯลฯ)	7.3	-	-	-	-	7.3	-	10123 Participating in community social functions (music, dance etc.)
1012x การมีส่วนร่วมในชุมชน ซึ่งมีได้ระบุรายละเอียด	-	-	-	-	-	-	-	1012x Community participation n.f.d.
10200 การเดินทางที่เกี่ยวข้องกับการเข้าสังคมและการมีส่วนร่วมในชุมชน	0.7	0.6	0.8	0.6	0.7	0.6	0.8	10200 Travel related to socializing and community participation
10900 การเข้าสังคมและการมีส่วนร่วมในชุมชน ซึ่งมีได้จัดประเภทไว้ในที่อื่น	3.2	-	0.6	3.0	4.2	-	-	10900 Socializing and community participation n.e.c.

ตารางที่ 12 เวลาที่ใช้โดยเฉลี่ยของประชากรอายุตั้งแต่ 10 ปีขึ้นไป จำแนกตามวันทั้งปีที่ใช้เวลาทำกิจกรรมหลัก ภาคเหนือ (ต่อ)
 TABLE 12 AVERAGE TIME OF PARTICIPANTS 10 YEARS OF AGE AND DAY OF DOING MAIN ACTIVITY, NORTHERN REGION (Contd.)

หน่วยเป็นชั่วโมงต่อวัน : Hour per day

กิจกรรมหลัก	วันที่ใช้เวลาทำกิจกรรม							Main Activity
	จันทร์ Monday	อังคาร Tuesday	พุธ Wednesday	พฤหัสบดี Thursday	ศุกร์ Friday	เสาร์ Saturday	อาทิตย์ Sunday	
กิจกรรมรวม	3.9	2.2	2.3	2.7	3.0	4.8	2.9	
Total								
11 การเข้าชมอาคาร/สถานที่ทางวัฒนธรรม การบันเทิง และการกีฬา	3.1	2.2	2.3	2.7	3.0	4.8	2.9	11 Attending/visiting cultural, entertainment and sports events/venues
11111 การเข้าชมพิพิธภัณฑ์ ห้องแสดงงานศิลปะ อุทยานประวัติศาสตร์/วัฒนธรรม	2.8	-	0.9	-	2.7	3.3	1.5	11111 Visit museum, art gallery, historical/cultural park, heritage site
11112 การเข้าชมภาพยนตร์	2.5	2.4	2.7	2.0	-	1.5	-	11112 Attendance at movies/cinema
11113 การเข้าชมการแสดงที่โรงละคร โรงมโหรี สถานที่แสดงบัลเล่ต์ สถานที่แสดงดนตรี	1.3	-	1.3	-	-	-	-	11113 Attendance at theatre, opera, ballet, concerts
11119 การเข้าชมเหตุการณ์ทางวัฒนธรรมท้องถิ่น	-	-	-	-	-	-	-	11119 Attendance at other specified mass cultural events
11120 การเข้าชมสวนสัตว์ สวนพฤกษศาสตร์ ศูนย์รวมความบันเทิง งานออกงานจำหน่ายสินค้า ฯลฯ	1.8	1.8	-	-	1.3	1.6	3.0	11120 Attendance/visit to zoo, animal park
11131 การเข้าชมการแข่งขันกีฬาอาชีพ	5.1	-	-	-	4.6	7.5	-	11131 Attendance at professional sports events
11132 การเข้าชมการแข่งขันกีฬาสมัครเล่น	1.4	3.8	0.8	-	1.6	2.0	2.4	11132 Attendance at amateur sports events
11200 การเดินทางที่เกี่ยวข้องกับการเข้าชมสถานที่ทางวัฒนธรรม การบันเทิง และการกีฬา	1.3	0.9	1.8	0.7	0.4	1.6	2.0	11200 Travel related to attending/visiting cultural, entertainment and sports events/venues
11900 การเข้าชมสถานที่ทางวัฒนธรรม การบันเทิง และการกีฬา ซึ่งมีได้จัดประเภทไว้ในที่อื่น	1.2	0.5	-	-	1.2	-	-	11900 Attending/visiting sports, entertainment and cultural events/venues n.e.c.
12 งานอดิเรก การเล่นเกม และกิจกรรมยามว่างอื่นๆ	2.1	2.3	1.5	1.6	1.5	2.3	3.5	12 Hobbies, games and other pastime activities
12111 หัตถศิลป์	2.8	3.2	1.0	6.0	3.3	0.5	1.7	12111 Visual arts
12112 วรรณศิลป์	-	-	-	-	-	-	-	12112 Literary arts
12113 ศิลปะการแสดง (การเต้นรำ การแสดงดนตรี การแสดงละคร)	2.0	1.5	0.8	1.9	2.5	2.0	2.8	12113 Performing arts (dance, music, theatre)
1211x หัตถศิลป์ วรรณศิลป์ และศิลปะการแสดง ซึ่งมีได้ระบุรายละเอียด	-	-	-	-	-	-	-	1211x Visual, literary and performing arts n.f.d.
12120 งานอดิเรกที่ใช้ความเชี่ยวชาญเฉพาะอย่างและกำลังคนที่เกี่ยวข้อง	3.9	4.6	4.1	4.8	2.7	3.8	3.7	12120 Technical hobbies and related courses
12131 เกมที่เล่นคนเดียว	6.2	9.1	7.7	1.5	0.9	-	4.6	12131 Solo games
12132 เกมที่เล่นแบบหลายผู้เล่น	2.1	0.7	5.6	-	0.6	-	-	12132 Card games, board games
12133 เกมคอมพิวเตอร์ (รวมถึง ตู้เกมหยอดเหรียญและวีดีโอเกม)	1.9	2.4	2.0	1.3	1.4	1.7	2.7	12133 Computer games (including arcade and video games)
12134 เกมที่เล่นเป็นกลุ่ม	1.3	1.1	1.1	0.9	1.1	3.2	2.8	12134 Social/group games
12135 การพนันหรือการเสี่ยงโชค	3.7	5.9	3.7	7.7	3.5	3.7	-	12135 Gambling
1213x การเล่นเกมและกิจกรรมยามว่างอื่นๆ ซึ่งมีได้ระบุรายละเอียด	-	-	-	-	-	-	-	1213x Playing games and other pastimes n.f.d.
12200 การเดินทางที่เกี่ยวข้องกับงานอดิเรก การเล่นเกม และกิจกรรมยามว่างอื่นๆ	0.6	0.7	0.4	0.5	0.6	0.5	0.7	12200 Travel related to hobbies, games and other pastimes
12900 งานอดิเรก การเล่นเกม และกิจกรรมยามว่างอื่นๆ ซึ่งมีได้จัดประเภทไว้ในที่อื่น	1.1	1.6	-	-	1.0	3.2	1.0	12900 Hobbies, games and other pastimes n.e.c.

ตารางที่ 12 เวลาที่ใช้โดยเฉลี่ยของประชากรอายุตั้งแต่ 10 ปีขึ้นไป จำแนกตามวันรวมทั้งการใช้เวลาทำกิจกรรมหลัก ภาคเหนือ (ต่อ)
 TABLE 12 AVERAGE TIME OF PARTICIPANTS 10 YEARS OF AGE AND DAY OF DOING MAIN ACTIVITY, NORTHERN REGION (Contd.)

หน่วยเป็นชั่วโมงต่อวัน : Hour per day

กิจกรรมหลัก	วันที่ใช้เวลาทำกิจกรรม Day of Doing Activity							Main Activity
	จันทร์ Monday	อังคาร Tuesday	พุธ Wednesday	พฤหัสบดี Thursday	ศุกร์ Friday	เสาร์ Saturday	อาทิตย์ Sunday	
กิจกรรมรวม	Total							
13 การมีส่วนร่วมในกีฬาในร่มและกลางแจ้ง และพัลลิ่งที่เกี่ยวข้อง	1.4	1.4	1.4	1.3	1.2	1.6	1.6	13 Indoor and outdoor sports participation and related courses
13111 เดินและแกว่งตัวกลางแจ้ง : การวิ่งและการวิ่งเหยาะๆ	1.0	1.2	0.9	1.0	0.9	1.0	0.8	13111 Walking and hiking; jogging and running
13112 ไบคิง, สเก็ตบอร์ด	1.3	1.0	1.4	1.0	1.1	1.2	1.4	13112 Biking, skateboarding
13113 เอลิติก โยคะ การยืดกล้ามเนื้อ และโปรแกรมยืดกล้ามเนื้ออื่นๆ	0.9	0.9	1.2	0.9	0.9	1.0	1.2	13113 Aerobics, yoga, weight-training and other fitness programmes
13114 กีฬาประเภทเดี่ยวที่มีอุปกรณ์ส่วนบุคคล	1.5	1.4	1.6	1.4	1.0	1.7	3.6	13114 Ball games, individual sports
13115 กีฬาประเภททีมที่มีอุปกรณ์ส่วนบุคคล	1.3	1.4	1.4	1.3	1.2	1.5	1.6	13115 Ball games, team sports
13116 กีฬาทางน้ำ	2.1	1.2	3.0	1.2	-	2.5	0.8	13116 Water sports
13117 กีฬาฤดูหนาว/กีฬาบนน้ำแข็ง/กีฬาบนหิมะ	-	-	-	-	-	-	-	13117 Winter/ice/snow sports
13118 กีฬาที่เล่นร่วมกัน	2.3	-	1.3	-	2.3	6.5	-	13118 Contact sports
13121 การล่าสัตว์กับธนู	2.9	0.3	-	-	10.8	0.7	-	13121 Camping
13122 การขี่ม้า	0.2	-	-	0.2	-	-	-	13122 Horseback-riding
13123 การขับรถเพื่อความเพลิดเพลิน การขี่จักรยาน	2.7	1.7	0.9	1.1	1.8	1.9	5.6	13123 Pleasure drives; sightseeing
13200 การเดินทางที่เกี่ยวข้องกับการมีส่วนร่วมในกีฬาในร่มและกลางแจ้ง และพัลลิ่งที่เกี่ยวข้อง	0.5	0.5	0.5	0.6	0.5	0.5	0.4	13200 Travel related to indoor and outdoor sports participation and related courses
13900 การมีส่วนร่วมในกีฬาในร่มและกลางแจ้ง และพัลลิ่งที่เกี่ยวข้อง ซึ่งมีได้จัดประเภทไว้ที่อื่น	1.8	-	0.9	1.1	1.6	5.3	-	13900 Indoor and outdoor sports participation and related courses n.e.c.
14 สื่อมวลชน	2.8	2.8	2.7	2.5	2.7	3.1	3.1	14 Mass media
14111 การอ่านหนังสือ	1.6	1.2	1.9	2.8	1.9	0.8	1.6	14111 Reading books
14112 การอ่านสารคดีสิ่งพิมพ์ที่ออกตามกำหนดเวลา	0.8	0.8	0.7	0.6	0.8	0.7	0.9	14112 Reading periodicals
14119 การอ่านสิ่งพิมพ์เฉพาะอื่นๆ	1.0	1.1	2.7	0.9	0.7	2.4	2.5	14119 Reading other specified materials
1411x การอ่าน ซึ่งมีได้ระบุรายละเอียด	-	-	-	-	-	-	-	1411x Reading n.f.d.
14121 การดูการฟังโทรทัศน์	2.6	2.6	2.5	2.3	2.5	2.9	2.9	14121 Watching/listening to television
14122 การดูการฟังวิดีโอ	2.0	1.8	1.7	2.4	1.2	2.4	1.9	14122 Watching/listening to video programmes
14131 การฟังรายการวิทยุ	1.7	1.4	1.6	2.0	1.5	2.0	2.3	14131 Listening to radio programmes
14132 การฟังสื่อสังคม	1.6	0.9	1.2	1.6	2.4	3.2	1.6	14132 Listening to other audio media
1413x การฟังวิทยุและเครื่องเสียง ซึ่งมีได้ระบุรายละเอียด	-	-	-	-	-	-	-	1413x Listening to radio and audio devices n.f.d.
14141 การใช้เทคโนโลยีคอมพิวเตอร์เพื่อการอ่าน	1.7	0.8	1.7	2.0	1.2	1.5	3.6	14141 Using computer technology for reading
14142 การใช้เทคโนโลยีคอมพิวเตอร์เพื่อการดู/การฟัง	1.6	1.8	1.8	1.7	1.5	1.4	-	14142 Using computer technology for video/audio
14143 การท่องอินเทอร์เน็ต การดาวน์โหลด การอัปโหลด	1.8	1.5	2.3	1.8	1.6	2.0	1.7	14143 Surfing the Internet; downloading, uploading
1414x การใช้เทคโนโลยีคอมพิวเตอร์ ซึ่งมีได้ระบุรายละเอียด	-	-	-	-	-	-	-	1414x Using computer technology n.f.d.
14200 การไปห้องสมุด	0.5	0.7	0.5	0.5	0.6	2.3	0.3	14200 Visiting library
14300 การเดินทางที่เกี่ยวข้องกับสื่อมวลชน	0.4	0.4	0.5	0.3	0.3	0.6	-	14300 Travel related to mass media
14900 สื่อมวลชน ซึ่งมีได้จัดประเภทไว้ในที่อื่น	-	-	-	-	-	-	-	14900 Mass media n.e.c.

ตารางที่ 12 เวลาที่ใช้โดยเฉลี่ยของประชากรอายุตั้งแต่ 10 ปีขึ้นไป จำนวนตามวันรวมทั้งการใช้เวลาทำกิจกรรมหลัก ภาคเหนือ (ต่อ)
 TABLE 12 AVERAGE TIME OF PARTICIPANTS 10 YEARS OF AGE AND DAY OF DOING MAIN ACTIVITY, NORTHERN REGION (Contd.)

กิจกรรมหลัก	วันที่ใช้เวลาทำกิจกรรม Day of Doing Activity							Main Activity
	จันทร์	อังคาร	พุธ	พฤหัสบดี	ศุกร์	เสาร์	อาทิตย์	
	Monday	Tuesday	Wednesday	Thursday	Friday	Saturday	Sunday	
รวม	12.0	12.2	12.1	12.0	12.0	12.2	12.5	
รวม	12.1	12.2	12.1	12.0	12.0	12.2	12.5	15 Personal care and maintenance
15111 การนอนหลับตอนกลางวัน/การนอนหลับตอนกลางคืน	8.5	8.4	8.4	8.2	8.3	8.3	8.5	15111 Night sleep/essential sleep
15112 การนอนหลับ/การงีบหลับ	1.7	1.9	1.7	1.9	1.7	1.9	1.7	15112 Incidental sleep/naps
15113 การนอนไม่หลับ	1.6	1.7	1.6	1.9	2.1	1.9	1.1	15113 Sleeplessness
1511x การนอนและกิจกรรมที่เกี่ยวข้อง ซึ่งมิได้ระบุละเอียด	-	-	-	-	-	-	-	1511x Sleep and related activities n.f.d.
15121 การรับประทานอาหารว่าง	1.4	1.4	1.4	1.4	1.4	1.4	1.4	15121 Eating meals/snack
15122 การดื่มเครื่องดื่มจากที่อื่นรวมทั้งอาหารหรืออาหารว่าง	0.5	0.8	0.6	0.7	0.7	0.6	0.7	15122 Drinking other than with meal or snack
1512x การรับประทานอาหารว่าง ซึ่งมิได้ระบุละเอียด	-	-	-	-	-	-	-	1512x Eating and drinking n.f.d.
15131 การดูแลสุขอนามัยส่วนบุคคล	0.9	0.9	0.9	0.9	0.9	0.9	0.9	15131 Personal hygiene and care
15132 การดูแลสุขภาพ/ด้านการแพทย์ด้วยตนเอง	2.1	1.3	2.2	2.9	1.5	1.4	2.7	15132 Health/medical care to oneself
15141 การได้รับการดูแลส่วนบุคคลจากบุคคลอื่น	0.7	1.2	1.3	1.1	1.6	1.1	1.1	15141 Receiving personal care from others
15142 การได้รับการดูแลสุขภาพ/ด้านการแพทย์จากบุคคลอื่น	1.9	1.2	2.8	1.5	3.6	2.5	2.1	15142 Receiving health/medical care from others
15151 การสวมชุด การทำสมาธิ และการทำกิจกรรมทางจิตวิญญาณอื่นๆ	0.5	0.5	0.5	0.5	0.4	0.4	0.5	15151 Private prayer, meditation, and other informal spiritual activities
15152 การมีส่วนร่วมในกิจกรรมทางศาสนา (การปฏิบัติตามหลักพิธี/ข้อบังคับทางศาสนา)	1.2	1.3	1.3	1.4	1.5	2.3	1.9	15152 Participating in religious activities (formal practice of religion)
15161 การนั่งทำกิจกรรมใดๆ ; การพักผ่อน การผ่อนคลาย	1.2	1.3	1.3	1.2	1.2	1.2	1.3	15161 Doing nothing, resting, relaxing
15162 การสูบบุหรี่	0.8	0.8	0.9	0.9	0.7	0.6	0.9	15162 Smoking
15163 การไตร่ตรอง/การครุ่นคิด การคิด การวางแผน	2.0	1.0	0.7	0.5	3.1	-	-	15163 Reflecting/meditating, thinking, planning
15200 การเดินทางที่เกี่ยวข้องกับกิจกรรมการดูแลและการดำเนินชีวิตส่วนบุคคล	0.8	0.9	0.6	0.7	0.8	0.8	0.9	15200 Travel related to personal care and maintenance activities
15900 กิจกรรมการดูแลและการดำเนินชีวิตส่วนบุคคล ซึ่งมีได้จัดประเภทไว้เป็นอย่างอื่น	1.5	1.8	-	0.4	-	-	0.3	15900 Personal care and maintenance activities n.e.c.

หน่วยเป็นชั่วโมงต่อวัน : Hour per day

ตารางที่ 13 เวลาที่ใช้โดยเฉลี่ยของประชากรอายุตั้งแต่ 10 ปีขึ้นไป จำแนกตามกิจกรรมรอง เพศ และเขตการปกครอง ภาคเหนือ

TABLE 13 AVERAGE TIME OF PARTICIPANTS 10 YEARS OF AGE AND OVER BY SECONDARY ACTIVITY, SEX AND AREA, NORTHERN REGION

หน่วยเป็นชั่วโมงต่อวัน : Hour per day

กิจกรรมหลัก	ยอดรวม			ในเขตเทศบาล			นอกเขตเทศบาล			Main Activity
	รวม Total	ชาย Male	หญิง Female	Municipal Area			Non-municipal Area			
				รวม Total	ชาย Male	หญิง Female	รวม Total	ชาย Male	หญิง Female	
01 การทำงานในหน่วยงานเอกชน รัฐวิสาหกิจ รัฐบาล องค์การที่ไม่แสวงหากำไร (ทำงานในระบบ)	1.1	1.0	1.2	1.1	1.1	1.2	1.1	1.0	1.1	01 Formal sector work
01111 เวลาทำงานในเกณฑ์หลัก	0.5	0.3	0.5	0.5	0.3	0.5	0.4	0.3	0.5	01111 Working time in main job
01112 เวลาทำงานในงานอื่นๆ	0.8	0.9	0.7	0.6	0.2	0.8	0.8	1.0	0.7	01112 Working time in other jobs
01113 เวลาทำงานของนักเรียน/นักศึกษาฝึกงาน และตำแหน่งที่เกี่ยวข้อง	-	-	-	-	-	-	-	-	-	01113 Working time as apprentice, intern and related positions
01114 การหยุดพักช่วงสั้นๆ และการถูกรบกวนขณะทำงาน	0.6	0.5	0.7	0.6	0.4	0.8	0.6	0.6	0.7	01114 Short breaks and interruptions from work
01115 การฝึกอบรมและการเรียนที่เกี่ยวข้องกับการทำงานในระบบ	-	-	-	-	-	-	-	-	-	01115 Training and studies in relation to work in the "formal sector"
0111x เวลาทำงานในระบบ ซึ่งมีระยะเวลาเฉลี่ย	-	-	-	-	-	-	-	-	-	0111x Working time in "formal sector" employment n.f.d
01121 เวลาที่ใช้ในการรอคอย/หลังการทำงาน	1.0	1.2	0.7	0.9	1.0	0.7	1.5	1.5	-	01121 Idle time before/after work
01122 การหยุดพักกลางวันจากการทำงาน	1.0	0.9	1.0	1.0	1.0	1.0	1.0	0.9	1.0	01122 Lunch break from work
01201 การหางานทำในระบบ	-	-	-	-	-	-	-	-	-	01201 Looking for work in the "formal sector"
01202 การหา/การก่อตั้งธุรกิจในระบบ	-	-	-	-	-	-	-	-	-	01202 Looking for/setting up business in the "formal sector"
01300 การเดินทางที่เกี่ยวข้องกับการทำงานในระบบ	-	-	-	-	-	-	-	-	-	01300 Travel related to work in the "formal sector"
01900 การทำงานในระบบ ซึ่งมีได้จัดประเภทไว้ในที่อื่น	-	-	-	-	-	-	-	-	-	01900 Work in the "formal sector" n.e.c.
02 การทำงานในกิจกรรมการผลิตขั้นต้นของครัวเรือน	0.7	0.7	0.8	-	-	-	0.7	0.7	0.8	02 Work for household in primary production activities
02111 การเพาะปลูกพืชและต้นไม้ พืชผักสวนครัว	0.2	0.2	-	-	-	-	0.2	0.2	-	02111 Growing of crops and trees; kitchen gardening
02112 การเลี้ยงสัตว์ การผลิตผลิตภัณฑ์จากสัตว์ การบริการสัตวบาล	0.8	-	0.8	-	-	-	0.8	-	0.8	02112 Farming of animals; production of animal products; animal husbandry services
02113 การล่าสัตว์ การดักสัตว์ และการผลิตหนังสัตว์	-	-	-	-	-	-	-	-	-	02113 Hunting, trapping and production of animal skins
02114 การหาของป่า การตัดไม้ การเก็บเห็ด และกิจกรรมอื่นๆ ที่เกี่ยวข้องกับไม้	2.2	2.2	-	-	-	-	2.2	2.2	-	02114 Gathering of wild products, woodcutting, gathering firewood and other forestry activities
02115 การประมงและการเลี้ยงสัตว์น้ำ/สัตว์ชนิดที่อยู่ในน้ำ	-	-	-	-	-	-	-	-	-	02115 Fishing and fish/aquatic farming
02116 การทำเหมืองแร่และเหมืองหิน	-	-	-	-	-	-	-	-	-	02116 Mining and quarrying
02117 การเก็บน้ำ	-	-	-	-	-	-	-	-	-	02117 Collecting water
02118 การฝึกอบรมและการเรียนที่เกี่ยวข้องกับการทำงานในกิจกรรมการผลิตขั้นต้นของครัวเรือน	-	-	-	-	-	-	-	-	-	02118 Training and studies in relation to work in primary production activities of households
0211x เวลาทำงานในกิจกรรมการผลิตขั้นต้น ซึ่งมีระยะเวลาเฉลี่ย	-	-	-	-	-	-	-	-	-	0211x Working time in primary production activities n.f.d.
02121 การตั้ง/ซื้อ/จัดหาวัตถุดิบเพื่อใช้ในกิจกรรมการผลิตขั้นต้นของครัวเรือน	-	-	-	-	-	-	-	-	-	02121 Purchasing/acquiring inputs/supplies used for primary production activities of households
02122 การขาย/การจัดการจัดการผลผลิตที่ได้จากกิจกรรมการผลิตขั้นต้นของครัวเรือน	-	-	-	-	-	-	-	-	-	02122 Selling/disposing of outputs of primary production activities of households
02201 การหางานทำในกิจกรรมการผลิตขั้นต้นซึ่งเป็นธุรกิจของครัวเรือน	-	-	-	-	-	-	-	-	-	02201 Looking for work in primary production activities in household enterprise
02202 การหา/การก่อตั้ง/ธุรกิจ/ในกิจกรรมการผลิตขั้นต้นซึ่งเป็นธุรกิจของครัวเรือน	-	-	-	-	-	-	-	-	-	02202 Looking for/setting up business in primary production activities in household enterprise
02300 การเดินทางที่เกี่ยวข้องกับการผลิตขั้นต้นของครัวเรือน	-	-	-	-	-	-	-	-	-	02300 Travel related to primary production activities of households
02900 การทำงานในกิจกรรมการผลิตขั้นต้นของครัวเรือน ซึ่งมีได้จัดประเภทไว้ในที่อื่น	-	-	-	-	-	-	-	-	-	02900 Work for households in primary production activities n.e.c.

ตารางที่ 13 เวลาที่ใช้โดยเฉลี่ยของประชากรอายุตั้งแต่ 10 ปีขึ้นไป จำแนกตามกิจกรรมรอง เพศ และเขตการปกครอง ภาคเหนือ (ต่อ)
 TABLE 13 AVERAGE TIME OF PARTICIPANTS 10 YEARS OF AGE AND OVER BY SECONDARY ACTIVITY, SEX AND AREA, NORTHERN REGION (Contd.)

หน่วยเป็นชั่วโมงต่อวัน : Hour per day

กิจกรรมหลัก	ยอดรวม			ในเขตเทศบาล			นอกเขตเทศบาล			Main Activity
	Total			Municipal Area			Non-municipal Area			
	รวม Total	ชาย Male	หญิง Female	รวม Total	ชาย Male	หญิง Female	รวม Total	ชาย Male	หญิง Female	
03 การทำงานในกิจกรรมที่ไม่ใช่การผลิตขั้นต้นของครัวเรือน	4.4	3.9	4.5	2.9	3.9	1.0	5.2	-	5.2	03 Work for household in non-primary production activities
03111 การประกอบการผลิตสินค้าอาหาร	8.8	-	8.8	-	-	-	8.8	-	8.8	03111 Processing of food products
03112 การผลิตผลิตภัณฑ์อาหารและเครื่องดื่มอื่นๆ	2.8	-	2.8	-	-	-	2.8	-	2.8	03112 Making of other food products and beverages
03113 การผลิตสิ่งทอ เครื่องแต่งกาย เครื่องหนัง และผลิตภัณฑ์ที่เกี่ยวข้อง	3.8	3.9	3.7	3.9	3.9	-	3.7	-	3.7	03113 Making textiles, wearing apparel, leather and associated products
03114 การผลิตงานหัตถกรรมจากวัสดุทุกชนิด	1.0	-	1.0	1.0	-	1.0	-	-	-	03114 Craft-making using all types of materials
03115 การเตรียมและการเก็บรักษาพืช	-	-	-	-	-	-	-	-	-	03115 Tobacco preparing and curing
03116 การผลิตอิฐ แผ่นคอนกรีต อิฐบล็อก กระเบื้อง ฯลฯ	-	-	-	-	-	-	-	-	-	03116 Making bricks, concrete slabs, hollow blocks, tiles etc.
03117 การผลิตสมุนไพรและยา	-	-	-	-	-	-	-	-	-	03117 Making herbal and medicinal preparations
03118 การฝึกอบรมและการเรียนที่เกี่ยวข้องกับการทำงานในกิจกรรมที่ไม่ใช่การผลิตขั้นต้นของครัวเรือน	-	-	-	-	-	-	-	-	-	03118 Training and studies in relation to work in non-primary production activities of households
0311x เวลาทำงานในกิจกรรมที่ไม่ใช่การผลิตขั้นต้นของครัวเรือน ซึ่งมีระยะเวลาและยืด	-	-	-	-	-	-	-	-	-	0311x Working time in non-primary production activities n.f.d
03121 การซื้อจัดหาวัตถุดิบเพื่อใช้ในการผลิตขั้นต้นของครัวเรือน	-	-	-	-	-	-	-	-	-	03121 Purchasing/acquiring inputs
03122 การขาย/การจัดจำหน่ายการผลิตที่ได้จากกิจกรรมที่ไม่ใช่การผลิตขั้นต้นของครัวเรือน	-	-	-	-	-	-	-	-	-	03122 Selling/disposing of outputs of non-primary production activities of households
03201 การหางานทำในกิจกรรมที่ไม่ใช่การผลิตขั้นต้นของครัวเรือน	-	-	-	-	-	-	-	-	-	03201 Looking for work in non-primary production activities in household enterprise
03202 การหาการก่อสร้างธุรกิจในการผลิตขั้นต้นของครัวเรือน	-	-	-	-	-	-	-	-	-	03202 Looking for/setting up business in non-primary production activities in household enterprise
03300 การเดินทางที่เกี่ยวข้องกับกิจกรรมที่ไม่ใช่การผลิตขั้นต้นของครัวเรือน	-	-	-	-	-	-	-	-	-	03300 Travel related to non-primary production of household
03900 การทำงานในกิจกรรมที่ไม่ใช่การผลิตขั้นต้นของครัวเรือน ซึ่งมีได้ครบทุกวันในท้องถิ่น	-	-	-	-	-	-	-	-	-	03900 Work for household in non-primary production activities n.e.c.
04 การทำงานในกิจกรรมการก่อสร้างของครัวเรือน	-	-	-	-	-	-	-	-	-	04 Work for household in construction activities
04111 การก่อสร้างและการซ่อมแซมเพื่อการระดมทุนของครัวเรือนตนเอง	-	-	-	-	-	-	-	-	-	04111 Construction and repair for own capital formation
04112 การก่อสร้างและการซ่อมแซมอาคาร ถนน เขื่อน และสิ่งก่อสร้างอื่นๆ	-	-	-	-	-	-	-	-	-	04112 Construction and repair of buildings, roads, dams and other structures
04113 การก่อสร้างและการซ่อมแซมสิ่งปลูกสร้างใหญ่เกี่ยวกับถนน อาคาร สะพาน เขื่อน ฯลฯ ของชุมชน	-	-	-	-	-	-	-	-	-	04113 Community-organized construction
04114 การฝึกอบรมและการเรียนที่เกี่ยวข้องกับการทำงานในกิจกรรมการก่อสร้างซึ่งเป็นธุรกิจของครัวเรือน	-	-	-	-	-	-	-	-	-	04114 Training and studies in relation to work in construction activities in household enterprise
0411x เวลาทำงานในกิจกรรมการก่อสร้าง ซึ่งมีได้ครบทุกวันและยืด	-	-	-	-	-	-	-	-	-	0411x Working time in construction activities n.f.d.
04120 การซื้อจัดหาวัตถุดิบเพื่อใช้ในการผลิตขั้นต้นของครัวเรือน	-	-	-	-	-	-	-	-	-	04120 Purchasing/acquiring inputs/supplies for construction activities for household production
04201 การหางานทำในกิจกรรมการก่อสร้างซึ่งเป็นธุรกิจของครัวเรือน	-	-	-	-	-	-	-	-	-	04201 Looking for work in construction activities in household enterprise
04202 การหา/การก่อสร้างธุรกิจในการประกอบการก่อสร้างซึ่งเป็นธุรกิจของครัวเรือน	-	-	-	-	-	-	-	-	-	04202 household enterprise
04300 การเดินทางที่เกี่ยวข้องกับกิจกรรมการก่อสร้างของครัวเรือน	-	-	-	-	-	-	-	-	-	04300 Travel related to construction activities of households
04900 การทำงานในกิจกรรมการก่อสร้างของครัวเรือน ซึ่งมีได้ครบทุกวันในท้องถิ่น	-	-	-	-	-	-	-	-	-	04900 Work for household in construction activities n.e.c.

ตารางที่ 13 เวลาที่ใช้โดยเฉลี่ยของประชากรอายุตั้งแต่ 10 ปีขึ้นไป จำแนกตามกิจกรรมรอง เพศ และเขตการปกครอง ภาคเหนือ (ต่อ)

TABLE 13 AVERAGE TIME OF PARTICIPANTS 10 YEARS OF AGE AND OVER BY SECONDARY ACTIVITY, SEX AND AREA, NORTHERN REGION (Contd.)

กิจกรรมหลัก	ยอดรวม			ในเขตเทศบาล			นอกเขตเทศบาล			Main Activity
	รวม Total	ชาย Male	หญิง Female	Municipal Area			Non-municipal Area			
				รวม Total	ชาย Male	หญิง Female	รวม Total	ชาย Male	หญิง Female	
05 การทำงานในการให้บริการที่ก่อให้เกิดรายได้ของครัวเรือน	1.2	0.9	1.4	0.8	1.0	0.6	1.4	0.8	1.5	05 Work for household providing services for income
05111 การเตรียมและการขายอาหารและเครื่องดื่มที่ปรุงขึ้นเอง	1.1	0.5	1.1	0.5	0.5	0.5	1.2	-	1.2	05111 Preparing and selling food and beverage
05112 การค้าขาย การขายตามบ้าน การขายตามข้างถนน การขายเร่	1.3	0.9	1.5	0.9	1.2	0.7	1.4	0.7	1.8	05112 Petty trading, door-to-door vending, street vending, hawking
05121 การประกอบ การติดตั้ง การรับตั้งเครื่องมือ การบำรุงรักษา และการซ่อมแซมเครื่องมือเครื่องจักร	1.2	1.2	-	-	-	-	1.2	1.2	-	05121 Fitting, installing, tool setting, maintaining and repairing tools and machinery
05122 การซ่อมแซมยานยนต์	0.7	0.7	-	0.7	0.7	-	-	-	-	05122 Repair of vehicles
05123 การซ่อมแซมของใช้ส่วนบุคคล	-	-	-	-	-	-	-	-	-	05123 Repair of personal goods
05124 การซ่อมแซมของใช้ในครัวเรือน	-	-	-	-	-	-	-	-	-	05124 Repair of household goods
05131 การให้เช่าห้อง ที่พัก และงานที่เกี่ยวข้อง	-	-	-	-	-	-	-	-	-	05131 Renting out rooms, sleeping space and associated work
05132 การให้กู้ยืมเงินและการเรียกเก็บเงินคืน ; การแลกเปลี่ยนเงินตราต่างประเทศ	-	-	-	-	-	-	-	-	-	05132 Lending and collecting money; foreign exchange
05133 การพิมพ์ดีด การประมวลผลคำ การเขียนโปรแกรม การแปลงข้อมูลเป็นรหัส	-	-	-	-	-	-	-	-	-	05133 Typing, word-processing, programming, encoding
05134 การบัญชี การทำบัญชี การให้บริการด้านกฎหมาย และการให้บริการที่เกี่ยวข้อง	-	-	-	-	-	-	-	-	-	05134 Accounting, bookkeeping, legal and related services
05135 การสอนพิเศษ	-	-	-	-	-	-	-	-	-	05135 Tutoring
05136 การให้บริการทางการแพทย์และทันตกรรม	-	-	-	-	-	-	-	-	-	05136 Provision of medical and dental services
05137 การให้บริการด้านความงาม/การบำบัดด้วยกายภาพ	-	-	-	-	-	-	-	-	-	05137 Provision of nursing/therapy services
05141 การให้บริการดูแลส่วนบุคคล	-	-	-	-	-	-	-	-	-	05141 Provision of personal care services
05142 การให้บริการดูแลสุขภาพที่ไม่ใช่เพื่อการบำบัดรักษาโรค	-	-	-	-	-	-	-	-	-	05142 Provision of non-professional health-care
05151 การขนส่งสินค้า	-	-	-	-	-	-	-	-	-	05151 Transporting goods
05152 การขนส่งผู้โดยสาร	-	-	-	-	-	-	-	-	-	05152 Transporting passengers
05160 การให้บริการในครัวเรือนโดยได้รับค่าตอบแทน	-	-	-	-	-	-	-	-	-	05160 Providing paid domestic services
05170 การฝึกอบรมและการเรียนที่เกี่ยวข้องกับการทำงานในกิจกรรมบริการ	-	-	-	-	-	-	-	-	-	05170 Training and studies related to work in service activities
05201 การทำงานทำในกิจกรรมบริการซึ่งเป็นธุรกิจของครัวเรือน	-	-	-	-	-	-	-	-	-	05201 Looking for work in service activities in household enterprise
05202 การหา/การก่อตั้งธุรกิจ/ในกิจกรรมบริการซึ่งเป็นธุรกิจของครัวเรือน	-	-	-	-	-	-	-	-	-	05202 Looking for/setting up business in service activities in household.
05300 การเดินทางที่เกี่ยวข้องกับการให้บริการที่ก่อให้เกิดรายได้	-	-	-	-	-	-	-	-	-	05300 Travel related to providing services for income
05900 การทำงานด้านงานบริการที่ก่อให้เกิดรายได้ของครัวเรือน ซึ่งมีจัดประเภทไว้ในที่อื่น	-	-	-	-	-	-	-	-	-	05900 Work for household providing services for income n.e.c.

หน่วยเป็นชั่วโมงต่อวัน : Hour per day

ตารางที่ 13 เวลาที่ใช้โดยเฉลี่ยของประชากรอายุตั้งแต่ 10 ปีขึ้นไป จำแนกตามกิจกรรมรอง เพศ และเขตการปกครอง ภาคเหนือ (ต่อ)

TABLE 13 AVERAGE TIME OF PARTICIPANTS 10 YEARS OF AGE AND OVER BY SECONDARY ACTIVITY, SEX AND AREA, NORTHERN REGION (Contd.)

หน่วยเป็นชั่วโมงต่อวัน : Hour per day

กิจกรรมหลัก	ยอดรวม			ในเขตเทศบาล			นอกเขตเทศบาล			Main Activity
	รวม Total	ชาย Male	หญิง Female	Municipal Area			Non-municipal Area			
				รวม Total	ชาย Male	หญิง Female	รวม Total	ชาย Male	หญิง Female	
06 การให้บริการในครัวเรือนของตนเอง โดยไม่ได้รับค่าตอบแทน	0.6	0.5	0.7	0.7	0.5	0.7	0.6	0.5	0.7	06 Providing unpaid domestic services for own final use within household
06111 การจัดการด้านอาหาร	0.6	0.6	0.5	0.8	0.4	0.9	0.6	0.6	0.5	06111 Food management
06112 การทำความสะอาดและการดูแลรักษาที่อยู่อาศัยและบริเวณโดยรอบ	0.6	0.5	0.6	0.5	0.2	0.6	0.6	0.5	0.6	06112 Cleaning and upkeep of dwelling and surroundings
06113 การตกแต่ง การบำรุงรักษา และการซ่อมแซมเล็ก ๆ น้อยๆ ด้วยตนเอง	-	-	-	-	-	-	-	-	-	06113 Do-it-yourself decoration, maintenance and small repairs
06114 การดูแลสิ่งของเครื่องใช้	0.9	0.6	0.9	0.9	0.6	0.9	0.9	-	0.9	06114 Care of textiles and footwear
06115 การจัดการครัวเรือน	-	-	-	-	-	-	-	-	-	06115 Household management
06116 การดูแลสัตว์เลี้ยง	0.4	0.4	0.4	0.6	0.6	0.5	0.4	0.4	0.4	06116 Pet care
06121 การเลือกซื้อ/การซื้อสินค้า และกิจกรรมที่เกี่ยวข้อง	0.3	0.4	0.2	0.3	-	0.3	0.3	0.4	0.2	06121 Shopping for/purchasing of goods and related activities
06122 การเลือกซื้อ/การรับบริการ และกิจกรรมที่เกี่ยวข้อง	-	-	-	-	-	-	-	-	-	06122 Shopping for/availling of services and related activities
06200 การเดินทางที่เกี่ยวข้องกับการให้บริการในครัวเรือนโดยไม่ได้รับค่าตอบแทน	-	-	-	-	-	-	-	-	-	06200 Travel related to provision of unpaid domestic services
06900 การบริการในครัวเรือนโดยไม่ได้รับค่าตอบแทน ซึ่งมีได้แก่ประเภทอื่น ๆ	-	-	-	-	-	-	-	-	-	06900 Unpaid domestic services n.e.c.
07 การให้บริการดูแลสมาชิกในครัวเรือน โดยไม่ได้รับค่าตอบแทน	1.3	1.0	1.4	1.2	1.1	1.3	1.3	1.0	1.5	07 Providing unpaid caregiving services to household members
07111 การดูแลเด็กทางด้านร่างกาย	1.2	0.7	1.3	1.1	1.4	1.0	1.2	0.6	1.4	07111 Caring for children/physical care
07112 การสอน การฝึกอบรม การช่วยเหลือเด็ก	0.9	0.9	1.0	1.0	0.8	1.0	0.9	0.9	0.9	07112 Teaching, training, helping children
07113 การพาเด็กไปยังสถานที่ต่าง ๆ	1.1	2.0	1.0	2.0	2.0	-	1.0	-	1.0	07113 Accompanying children to places
07114 การดูแลผู้สูงอายุที่อาศัยอยู่ในสถาบัน	2.0	1.5	2.1	2.1	2.8	1.9	2.0	1.3	2.2	07114 Minding children (passive care)
07121 การดูแลผู้ใหญ่ทางด้านการงาน	0.8	0.5	0.9	0.9	-	0.9	0.8	0.5	0.9	07121 Caring for adults/physical care
07122 การดูแลผู้ใหญ่ทางด้านการแพทย์	1.1	-	1.1	1.0	-	1.0	1.1	-	1.1	07122 Caring for adults/emotional support
07123 การพาผู้ใหญ่ไปยังสถานที่ต่าง ๆ	-	-	-	-	-	-	-	-	-	07123 Accompanying adults to places
07200 การเดินทางที่เกี่ยวข้องกับการให้บริการดูแลสมาชิกในครัวเรือนโดยไม่ได้รับค่าตอบแทน	-	-	-	-	-	-	-	-	-	07200 Travel related to unpaid caregiving services to household members
07900 การให้บริการดูแลสมาชิกในครัวเรือนโดยไม่ได้รับค่าตอบแทน ซึ่งมีได้แก่ประเภทอื่น ๆ	-	-	-	-	-	-	-	-	-	07900 Providing unpaid caregiving services to household members n.e.c.

ตารางที่ 13 เวลาที่ใช้โดยเฉลี่ยของประชากรอายุตั้งแต่ 10 ปีขึ้นไป จำแนกตามกิจกรรมรอง เพศ และเขตการปกครอง ภาคเหนือ (ต่อ)

TABLE 13 AVERAGE TIME OF PARTICIPANTS 10 YEARS OF AGE AND OVER BY SECONDARY ACTIVITY, SEX AND AREA, NORTHERN REGION (Contd.)

หน่วยเป็นชั่วโมงต่อวัน : Hour per day

กิจกรรมหลัก	ยอดรวม			ในเขตเทศบาล			นอกเขตเทศบาล			Main Activity
	รวม Total	ชาย Male	หญิง Female	รวม Total	ชาย Male	หญิง Female	รวม Total	ชาย Male	หญิง Female	
08 การให้บริการชุมชนและการให้ความช่วยเหลือครัวเรือนอื่น	1.8	1.5	1.9	2.7	0.6	2.9	1.2	1.6	0.8	08 Providing community services and help to other households
08111 การให้ความช่วยเหลือครัวเรือนอื่นด้านการบำรุงรักษาและการจัดการครัวเรือน	0.5	-	0.5	0.5	-	0.5	-	-	-	08111 Household maintenance and management as help to other households
08112 การให้ความช่วยเหลือครัวเรือนอื่นด้านการซื้อ/การซื้อสินค้าและการรับบริการ	-	-	-	-	-	-	-	-	-	08112 Shopping for/purchasing of goods and services as help to other households
08113 การให้ความช่วยเหลือครัวเรือนอื่นด้านการก่อสร้าง การปรับปรุงใหม่ และการซ่อมแซมที่อยู่อาศัย ฯลฯ	-	-	-	-	-	-	-	-	-	08113 Construction
08114 การให้ความช่วยเหลือครัวเรือนอื่นด้านการซ่อมแซมสินค้าอุปโภคบริโภคและของใช้ในครัวเรือน	-	-	-	-	-	-	-	-	-	08114 Repairs of consumer and household goods as help to other households
08115 การให้ความช่วยเหลือครัวเรือนอื่นโดยไม่ได้รับค่าตอบแทนด้านธุรกิจ/ทำรับและการจ้างงาน	0.6	-	0.6	0.6	-	0.6	-	-	-	08115 Unpaid help in business/farm and employment as help to other households
08116 การให้ความช่วยเหลือครัวเรือนอื่นด้านการดูแลเด็ก	2.0	2.4	2.0	2.8	0.6	3.0	1.4	2.8	0.8	08116 Childcare as help to other households
08117 การให้ความช่วยเหลือครัวเรือนอื่นด้านการดูแลผู้สูงอายุ	-	-	-	-	-	-	-	-	-	08117 Adult care as help to other households
08118 การให้ความช่วยเหลือครัวเรือนอื่นด้านการขนส่ง	-	-	-	-	-	-	-	-	-	08118 Transportation assistance to other households
08121 การทำงานเพื่อชุมชน : การทำอาหารเพื่อร่วมฉลองกับชุมชน ฯลฯ	0.7	0.7	-	-	-	-	0.7	0.7	-	08121 Community organized work: cooking for collective celebrations etc.
08122 การทำงานเกี่ยวกับการซ่อมแซมถนน/อาคาร การเสริมพื้นที่ในชุมชน (ถนน ตลาด ฯลฯ)	-	-	-	-	-	-	-	-	-	08122 Work on road/building repair
08123 การจัดการและการทำงานที่ชุมชนในการให้ความช่วยเหลือแก่หมู่บ้านท้องถิ่นอื่น	-	-	-	-	-	-	-	-	-	08123 Organizing and work on community-based assistance to villages, other sublocations
08124 การจัดการและการทำงานที่ชุมชนในการให้ความช่วยเหลือครอบครัวและบุคคล	-	-	-	-	-	-	-	-	-	08124 Organizing and work on community-based assistance to families and individuals
08131 การทำงานอาสาสมัครที่บ่อน้ำดื่ม (ไม่ได้รับความช่วยเหลือโดยตรง) (โดยตรง)	-	-	-	-	-	-	-	-	-	08131 Volunteer work for organizations (not directly for individuals)
08132 การทำงานอาสาสมัครในนามองค์กร (ให้ความช่วยเหลือโดยตรง) (โดยตรง)	-	-	-	-	-	-	-	-	-	08132 Volunteer work through organizations (extended directly to individuals)
08200 การเข้าร่วมประชุม	-	-	-	-	-	-	-	-	-	08200 Attendance in meetings
08300 การมีส่วนร่วมในความรับผิดชอบต่อส่วนรวมและความรับผิดชอบต่อผู้อื่น	-	-	-	-	-	-	-	-	-	08300 Involvement in civic and related responsibilities
08400 การเดินทางที่เกี่ยวข้องกับการให้ความช่วยเหลือครัวเรือนอื่นและการให้บริการชุมชน	-	-	-	-	-	-	-	-	-	08400 Travel related to community services and help to other households
08900 การให้ความช่วยเหลือครัวเรือนอื่นและการให้บริการชุมชน ซึ่งมีได้จัดประเภทไว้ในที่อื่น	-	-	-	-	-	-	-	-	-	08900 Community services and help to other households n.e.c.

ตารางที่ 13 เวลาที่ใช้โดยเฉลี่ยของประชากรอายุตั้งแต่ 10 ปีขึ้นไป จำแนกตามกิจกรรมรอง เพศ และเขตการปกครอง ภาคเหนือ (ต่อ)
 TABLE 13 AVERAGE TIME OF PARTICIPANTS 10 YEARS OF AGE AND OVER BY SECONDARY ACTIVITY, SEX AND AREA, NORTHERN REGION (Contd.)

กิจกรรมหลัก	ยอดรวม				ในเขตเทศบาล				นอกเขตเทศบาล				Main Activity
	รวม		Total		Municipal Area		Non-municipal Area		รวม		Total		
	ชาย	หญิง	Male	Female	ชาย	หญิง	Male	Female	ชาย	หญิง	Male	Female	
09 การเรียนรู้	1.0	1.0	1.1	1.0	1.1	1.0	1.0	0.9	1.1	0.9	1.1	0.9	Learning
09111 การเรียนในโรงเรียน/มหาวิทยาลัย	0.8	-	0.8	0.8	-	0.8	-	-	-	-	-	-	09111 School/university attendance
09112 การพูด/การเขียนช่วงหลังๆ ในสถานศึกษาทั่วไป	1.0	1.0	1.1	1.0	1.1	1.0	1.0	0.9	1.1	0.9	1.1	0.9	09112 Breaks/waiting at place of general education
09113 การเรียนด้วยตนเองในหลักสูตรการศึกษาทางไกล (วีซีดี สื่อทางเสียง ระบบออนไลน์)	-	-	-	-	-	-	-	-	-	-	-	-	09113 Self-study for distance education course work (video, audio, online)
09120 การทำทักบ้าน การทวนบทเรียน การวิจัยและกิจกรรมที่เกี่ยวข้องกับการศึกษาทั่วไป	2.4	0.5	2.5	0.9	0.5	1.0	2.9	-	2.9	0.9	2.9	0.9	09120 Homework, course review, research related to general education
09130 การเรียนเพิ่มเติม การศึกษานอกระบบ และหลักสูตรในช่วงเวลาว่าง	-	-	-	-	-	-	-	-	-	-	-	-	09130 Additional study, non-formal education and courses during free time
09140 การฝึกอบรมและการเรียนเพื่อพัฒนาอาชีพ/วิชาชีพ	-	-	-	-	-	-	-	-	-	-	-	-	09140 Career/professional development training and studies
09200 กิจกรรมอื่นๆ ที่เกี่ยวข้องกับกิจกรรมการเรียนรู้	0.2	0.2	-	-	-	-	0.2	0.2	-	0.2	-	-	09200 Other activities carried out in relation to learning activities
09300 การเดินทางที่เกี่ยวข้องกับการเรียนรู้	-	-	-	-	-	-	-	-	-	-	-	-	09300 Travel related to learning
09900 กิจกรรมการเรียนรู้ ซึ่งมีจัดประเภทไว้ที่อื่น	-	-	-	-	-	-	-	-	-	-	-	-	09900 Learning activities n.e.c.
10 การเข้าสังคมและการมีส่วนร่วมในชุมชน	2.1	2.1	2.1	2.0	2.0	2.0	2.1	2.1	2.1	2.1	2.1	2.1	10 Socializing and community participation
10111 การพูดคุย การสนทนา	2.1	2.1	2.1	2.0	2.0	2.0	2.1	2.1	2.1	2.1	2.1	2.1	10111 Talking, conversing
10112 กิจกรรมการเข้าสังคม	0.9	0.6	1.2	0.8	0.5	1.6	1.0	0.7	1.1	1.0	0.7	1.1	10112 Socializing activities
10113 การอ่านและงานเขียนจดหมาย	0.4	0.6	0.3	0.4	0.6	0.3	-	-	-	-	-	-	10113 Reading and writing mail
10114 กิจกรรมการไม่เข้าสังคม/การต่อต้านสังคม/การมองสังคมในแง่ลบ	0.2	0.2	-	0.2	0.2	-	-	-	-	-	-	-	10114 Unsocial/antisocial/negative social activities
1011x การเข้าสังคมและการติดต่อสื่อสาร ซึ่งมีได้ระบุรายละเอียด	-	-	-	-	-	-	-	-	-	-	-	-	1011x Socializing and communication n.f.d.
10121 การมีส่วนร่วมในเหตุการณ์ของทางวัฒนธรรม/ประวัติศาสตร์ของชุมชน	0.7	-	0.7	0.3	-	0.3	1.3	-	1.3	0.3	-	-	10121 Participating in community celebrations of cultural/historic events
10122 การมีส่วนร่วมในพิธีกรรม/เหตุการณ์ของชุมชน (ที่ไม่เกี่ยวข้องกับศาสนา)	0.7	0.8	0.7	-	-	-	0.7	0.8	0.7	-	-	-	10122 Participating in community rites/events (non-religious)
10123 การมีส่วนร่วมในงานสังคมของชุมชน (งานดนตรี งานเต้นรำ ฯลฯ)	-	-	-	-	-	-	-	-	-	-	-	-	10123 Participating in community social functions (music, dance etc.)
1012x การมีส่วนร่วมในชุมชน ซึ่งมีได้ระบุรายละเอียด	-	-	-	-	-	-	-	-	-	-	-	-	1012x Community participation n.f.d.
10200 การเดินทางที่เกี่ยวข้องกับการเข้าสังคมและการมีส่วนร่วมในชุมชน	-	-	-	-	-	-	-	-	-	-	-	-	10200 Travel related to socializing and community participation
10900 การเข้าสังคมและการมีส่วนร่วมในชุมชน ซึ่งมีได้จัดประเภทไว้ที่อื่น	-	-	-	-	-	-	-	-	-	-	-	-	10900 Socializing and community participation n.e.c.

หน่วยเป็นชั่วโมงต่อวัน : Hour per day

ตารางที่ 13 เวลาที่ใช้โดยเฉลี่ยของประชากรอายุตั้งแต่ 10 ปีขึ้นไป จำแนกตามกิจกรรมรอง เพศ และเขตการปกครอง ภาคเหนือ (ต่อ)

TABLE 13 AVERAGE TIME OF PARTICIPANTS 10 YEARS OF AGE AND OVER BY SECONDARY ACTIVITY, SEX AND AREA, NORTHERN REGION (Contd.)

หน่วยเป็นชั่วโมงต่อวัน : Hour per day

กิจกรรมหลัก	ยอดรวม			ในเขตเทศบาล			นอกเขตเทศบาล			Main Activity
	Total		หญิง Female	Municipal Area		หญิง Female	Non-municipal Area		หญิง Female	
	ชาย Male	รวม Total		ชาย Male	รวม Total		ชาย Male	รวม Total		
11 การเข้าชมพิพิธภัณฑ์/สถานที่ทางวัฒนธรรม การบันเทิง และการกีฬา	1.1	-	1.1	-	1.1	-	-	-	11 Attending/visiting cultural, entertainment and sports events/venues	
11111 การเข้าชมพิพิธภัณฑ์ ห้องแสดงงานศิลป์ อุทยานประวัติศาสตร์/วัฒนธรรม	1.3	-	1.3	-	1.3	-	-	-	11111 Visit museum, art gallery, historical/cultural park, heritage site	
11112 การเข้าชมภาพยนตร์	0.7	-	0.7	-	0.7	-	-	-	11112 Attendance at movies/cinema	
11113 การเข้าชมการแสดงที่โรงละคร โรงมหรสพ สถานที่แสดงบัลเลต์ สถานที่แสดงดนตรี	-	-	-	-	-	-	-	-	11113 Attendance at theatre, opera, ballet, concerts	
11119 การเข้าชมเหตุการณ์ทางวัฒนธรรมมวลชนอื่น ๆ	-	-	-	-	-	-	-	-	11119 Attendance at other specified mass cultural events	
11120 การเข้าชมสวนสัตว์ สวนพฤกษศาสตร์ ศูนย์รวมความบันเทิง งานออกร้านจำหน่ายสินค้า ฯลฯ	-	-	-	-	-	-	-	-	11120 Attendance/visit to zoo, animal park	
11131 การเข้าชมการแข่งขันกีฬอาชีพ	-	-	-	-	-	-	-	-	11131 Attendance at professional sports events	
11132 การเข้าชมการแข่งขันกีฬาสมัครเล่น	-	-	-	-	-	-	-	-	11132 Attendance at amateur sports events	
11200 การเดินทางที่เกี่ยวข้องกับการเข้าชมสถานที่ทางวัฒนธรรม การบันเทิง และการกีฬา	-	-	-	-	-	-	-	-	11200 Travel related to attending/visiting cultural, entertainment and sports events/venues	
11900 การเข้าชมสถานที่ทางวัฒนธรรม การบันเทิง และการกีฬา ซึ่งมีได้จัดประเภทไว้ในที่อื่น	-	-	-	-	-	-	-	-	11900 Attending/visiting sports, entertainment and cultural events/venues n.e.c.	
12 งานอดิเรก การเล่นเกม และกิจกรรมยามว่างอื่นๆ	2.8	1.5	3.2	1.5	2.0	1.1	3.0	1.2	3.5	12 Hobbies, games and other pastime activities
12111 หัดศิลปะ	-	-	-	-	-	-	-	-	-	12111 Visual arts
12112 วรรณศิลป์	-	-	-	-	-	-	-	-	-	12112 Literary arts
12113 ศิลปะการแสดง (การเต้นรำ การแสดงดนตรี การแสดงละคร)	3.6	0.8	3.7	0.8	0.8	-	3.7	-	3.7	12113 Performing arts (dance, music, theatre)
1211x หัดศิลปะ วรรณศิลป์ และศิลปะการแสดง ซึ่งมีได้ระบุรายละเอียด	-	-	-	-	-	-	-	-	-	1211x Visual, literary and performing arts n.f.d.
12120 งานอดิเรกที่ใช้ความเชี่ยวชาญเฉพาะอย่างและหลักสูตรที่เกี่ยวเนื่อง	1.0	1.3	0.9	0.9	-	0.9	1.2	1.3	0.8	12120 Technical hobbies and related courses
12131 เกมที่เล่นคนเดียว	8.0	8.0	-	8.0	8.0	-	-	-	-	12131 Solo games
12132 เกมไพ่ เกมที่เล่นบนกระดาน	-	-	-	-	-	-	-	-	-	12132 Card games, board games
12133 เกมคอมพิวเตอร์ (รวมถึง ตู้เกมพอยท์แอนด์คลิกวิดีโอเกม)	1.5	1.5	1.8	1.8	1.8	1.8	1.3	1.3	-	12133 Computer games (including arcade and video games)
12134 เกมที่เล่นเป็นกลุ่ม	0.8	0.8	0.8	0.5	0.5	-	0.8	0.8	0.8	12134 Social/group games
12135 การพนันหรือการเสี่ยงโชค	-	-	-	-	-	-	-	-	-	12135 Gambling
1213x การเล่นเกมและกิจกรรมยามว่างอื่นๆ ซึ่งมีได้ระบุรายละเอียด	-	-	-	-	-	-	-	-	-	1213x Playing games and other pastimes n.f.d.
12200 การเดินทางที่เกี่ยวข้องกับงานอดิเรก การเล่นเกม และกิจกรรมยามว่างอื่นๆ	-	-	-	-	-	-	-	-	-	12200 Travel related to hobbies, games and other pastimes
12900 งานอดิเรก การเล่นเกม และกิจกรรมยามว่างอื่นๆ ซึ่งมีได้จัดประเภทไว้ในที่อื่น	-	-	-	-	-	-	-	-	-	12900 Hobbies, games and other pastimes n.e.c.

ตารางที่ 13 เวลาที่ใช้โดยเฉลี่ยของประชากรอายุตั้งแต่ 10 ปีขึ้นไป จำแนกตามกิจกรรมรวม เพศ และเขตการปกครอง ภาคเหนือ (ต่อ)

TABLE 13 AVERAGE TIME OF PARTICIPANTS 10 YEARS OF AGE AND OVER BY SECONDARY ACTIVITY, SEX AND AREA, NORTHERN REGION (Contd.)

กิจกรรมหลัก	ยอดรวม			ในเขตเทศบาล			นอกเขตเทศบาล			Main Activity
	รวม Total	ชาย		รวม Total	ชาย		รวม Total	ชาย		
		Male	Female		Male	Female		Male	Female	
13 การมีส่วนร่วมในกีฬาในร่มและกลางแจ้ง และกิจกรรมที่เกี่ยวข้อง	1.3	1.5	0.9	1.3	1.5	0.9	-	-	-	13 Indoor and outdoor sports participation and related courses
13111 การเดินและทางเดินไกล : การวิ่งและการวิ่งเหยาะๆ	1.0	-	1.0	1.0	-	1.0	-	-	-	13111 Walking and hiking; jogging and running
13112 การขี่จักรยาน การเล่นสกี การเล่นสเก็ตบอร์ด	-	-	-	-	-	-	-	-	-	13112 Biking, skating, skateboarding
13113 แอโรบิก โยคะ การออกกำลังกาย และโปรแกรมฟิตเนสอื่นๆ	1.0	1.0	-	1.0	1.0	-	-	-	-	13113 Aerobics, yoga, weight-training and other fitness programmes
13114 กีฬาประเภทเดียวที่มีอุปกรณ์ส่วนบุคคล	0.7	-	0.7	0.7	-	0.7	-	-	-	13114 Ball games, individual sports
13115 กีฬาประเภทที่มีอุปกรณ์ส่วนบุคคล	4.3	4.3	-	4.3	4.3	-	-	-	-	13115 Ball games, team sports
13116 กีฬาทางน้ำ	-	-	-	-	-	-	-	-	-	13116 Water sports
13117 กีฬาฤดูหนาว/กีฬาน้ำแข็ง/กีฬาน้ำแข็ง	-	-	-	-	-	-	-	-	-	13117 Winter/ice/snow sports
13118 กีฬาที่มีการปะทะกัน	-	-	-	-	-	-	-	-	-	13118 Contact sports
13121 การเข้าค่ายพักแรม	-	-	-	-	-	-	-	-	-	13121 Camping
13122 การขี่ม้า	-	-	-	-	-	-	-	-	-	13122 Horsebackriding
13123 การขับรถเพื่อความเพลิดเพลิน การที่ยอมรับกำหนด	-	-	-	-	-	-	-	-	-	13123 Pleasure drives; sightseeing
13200 การเดินทางที่เกี่ยวข้องกับส่วนร่วมในกีฬาในร่มและกลางแจ้ง และกิจกรรมที่เกี่ยวข้อง	-	-	-	-	-	-	-	-	-	13200 Travel related to indoor and outdoor sports participation and related courses
13900 การมีส่วนร่วมในกีฬาในร่มและกลางแจ้ง และกิจกรรมที่เกี่ยวข้อง ซึ่งมีจัดประเภทไว้ที่อื่น	-	-	-	-	-	-	-	-	-	13900 Indoor and outdoor sports participation and related courses n.e.c.
14 สื่อมวลชน	1.9	1.8	2.0	1.9	1.8	2.0	1.8	1.7	1.9	14 Mass media
14111 การอ่านหนังสือ	0.6	1.0	0.5	0.6	1.2	0.4	0.6	0.8	0.6	14111 Reading books
14112 การอ่านวารสารหรือสิ่งพิมพ์ที่ออกตามกำหนดเวลา	0.7	0.5	0.9	0.7	0.6	0.7	0.8	0.4	0.9	14112 Reading periodicals
14119 การอ่านสิ่งพิมพ์เฉพาะอื่นๆ	0.7	0.6	1.0	0.5	0.3	1.0	0.7	0.7	-	14119 Reading other specified materials
1411x การอ่าน ซึ่งมีระบุรายละเอียด	-	-	-	-	-	-	-	-	-	1411x Reading n.f.d.
14121 การดูโทรทัศน์	1.2	1.0	1.3	1.3	1.2	1.5	1.1	0.9	1.2	14121 Watching/listening to television
14122 การดูโทรทัศน์	1.0	0.7	1.3	1.8	1.1	2.3	0.8	0.6	1.0	14122 Watching/listening to video programmes
14131 การฟังวิทยุ	2.2	2.3	2.1	2.0	1.9	2.0	2.3	2.4	2.2	14131 Listening to radio programmes
14132 การฟังสื่อสังคม	1.7	1.8	1.6	1.5	1.6	1.3	1.7	1.8	1.7	14132 Listening to other audio media
1413x การฟังวิทยุและเครื่องเสียง ซึ่งมีระบุรายละเอียด	-	-	-	-	-	-	-	-	-	1413x Listening to radio and audio devices n.f.d.
14141 การใช้เทคโนโลยีคอมพิวเตอร์เพื่อการอ่าน	1.4	1.5	0.7	1.4	1.5	0.7	-	-	-	14141 Using computer technology for reading
14142 การใช้เทคโนโลยีคอมพิวเตอร์เพื่อการดู/การฟัง	1.8	1.8	1.5	2.0	2.3	1.6	1.5	1.5	0.5	14142 Using computer technology for video/audio
14143 การใช้อินเทอร์เน็ต การดาวน์โหลด การอัปโหลด	6.0	1.6	7.9	1.8	1.6	2.5	9.2	-	9.2	14143 Surfing the Internet; downloading, uploading
1414x การใช้เทคโนโลยีคอมพิวเตอร์ ซึ่งมีระบุรายละเอียด	-	-	-	-	-	-	-	-	-	1414x Using computer technology n.f.d.
14200 การไปห้องสมุด	-	-	-	-	-	-	-	-	-	14200 Visiting library
14300 การเดินทางที่เกี่ยวข้องกับสื่อมวลชน	-	-	-	-	-	-	-	-	-	14300 Travel related to mass media
14900 สื่อมวลชน ซึ่งมีจัดประเภทไว้ที่อื่น	-	-	-	-	-	-	-	-	-	14900 Mass media n.e.c.

หน่วยเป็นชั่วโมงต่อวัน : Hour per day

ตารางที่ 13 เวลาที่ใช้โดยเฉลี่ยของประชากรอายุตั้งแต่ 10 ปีขึ้นไป จำแนกตามกิจกรรมรอง เพศ และเขตการปกครอง ภาคเหนือ (ต่อ)
 TABLE 13 AVERAGE TIME OF PARTICIPANTS 10 YEARS OF AGE AND OVER BY SECONDARY ACTIVITY, SEX AND AREA, NORTHERN REGION (Contd.)

หน่วยเป็นชั่วโมงต่อวัน : Hour per day

กิจกรรมหลัก	ยอดรวม			ในเขตเทศบาล			นอกเขตเทศบาล			Main Activity
	รวม Total	ชาย Male		รวม Total	ชาย Male		รวม Total	ชาย Male		
		หญิง Female	หญิง Female		หญิง Female	หญิง Female				
15 การดูแลและการดำเนินชีวิตส่วนบุคคล	0.6	0.6	0.6	0.6	0.6	0.6	0.6	0.6	0.5	15 Personal care and maintenance
15111 การนอนหลับตอนกลางคืน/การนอนหลับปกติ	1.0	0.8	6.5	-	6.5	0.8	-	0.8	-	15111 Night sleep/essential sleep
15112 การนอนหลับ/การงีบหลับ	0.9	1.5	0.8	2.2	1.0	0.9	1.1	0.8	0.8	15112 Incidental sleep/naps
15113 การนอนหลับ	1.3	1.3	-	3.5	-	0.8	-	0.8	-	15113 Sleeplessness
1511x การนอนและกิจกรรมที่เกี่ยวข้อง ซึ่งมีได้ระบุรายละเอียด	-	-	-	-	-	-	-	-	-	1511x Sleep and related activities n.f.d.
15121 การรับประทานอาหาร/อาหารว่าง	0.5	0.5	0.5	0.6	0.6	0.5	0.5	0.5	0.5	15121 Eating meals/snack
15122 การดื่มเครื่องดื่มหรือการดื่มเครื่องดื่มหรือการว่าง	0.4	0.4	0.3	0.4	0.3	0.4	0.4	0.4	0.3	15122 Drinking other than with meal or snack
1512x การรับประทานอาหารและเครื่องดื่ม ซึ่งมีได้ระบุรายละเอียด	-	-	-	-	-	-	-	-	-	1512x Eating and drinking n.f.d.
15131 การดูแลสุขอนามัยส่วนบุคคล	0.3	0.4	0.2	0.4	0.4	0.2	0.3	0.3	0.2	15131 Personal hygiene and care
15132 การดูแลสุขภาพ/ด้านการแพทย์ด้วยตนเอง	-	-	-	-	-	-	-	-	-	15132 Healthy/medical care to oneself
15141 การได้รับการดูแลส่วนบุคคลจากบุคคลอื่น	0.3	-	0.3	-	-	0.3	-	0.3	0.3	15141 Receiving personal care from others
15142 การได้รับการดูแลสุขภาพด้านการแพทย์จากบุคคลอื่น	-	-	-	-	-	-	-	-	-	15142 Receiving health/medical care from others
15151 การสวดมนต์ การทำสมาธิ และการทำกิจกรรมทางจิตวิญญาณอื่นๆ	0.7	1.3	0.4	0.7	1.3	0.4	-	-	-	15151 Private prayer, meditation, and other informal spiritual activities
15152 การมีส่วนร่วมในกิจกรรมทางศาสนา (การปฏิบัติตามหลักพิธี/ข้อบังคับทางศาสนา)	0.5	0.2	0.6	0.2	0.3	0.8	-	0.8	0.8	15152 Participating in religious activities (formal practice of religion)
15161 การไม่ทำกิจกรรมใดๆ : การพักผ่อน การผ่อนคลาย	0.6	0.5	0.7	1.0	0.8	1.3	0.5	0.4	0.6	15161 Doing nothing; resting, relaxing
15162 การสูบบุหรี่	0.7	0.7	0.7	0.8	0.7	1.4	0.7	0.7	0.6	15162 Smoking
15163 การไตร่ตรอง/การรำลึก การคิด การวางแผน	0.7	0.8	0.2	0.3	0.5	0.2	0.8	0.8	-	15163 Reflecting/meditating, thinking, planning
15200 การเดินทางที่เกี่ยวข้องกับกิจกรรมการดูแลและการดำเนินชีวิตส่วนบุคคล	-	-	-	-	-	-	-	-	-	15200 Travel related to personal care and maintenance activities
15900 กิจกรรมการดูแลและการดำเนินชีวิตส่วนบุคคล ซึ่งมีได้ระบุรายละเอียด	-	-	-	-	-	-	-	-	-	15900 Personal care and maintenance activities n.e.c.

ตารางที่ 14 เวลาที่ใช้โดยเฉลี่ยของประชากรอายุตั้งแต่ 10 ปีขึ้นไป จำแนกตามกิจกรรมรอง และกลุ่มอายุ ภาคเหนือ

TABLE 14 AVERAGE TIME OF PARTICIPANTS 10 YEARS OF AGE AND OVER BY SECONDARY ACTIVITY, AND AGE GROUP, NORTHERN REGION

หน่วยเป็นชั่วโมงต่อวัน : Hour per day

กิจกรรมหลัก	อายุรวม													Main Activity
	กลุ่มอายุ													
	Total	10 - 14	15 - 19	20 - 24	25 - 29	30 - 34	35 - 39	40 - 44	45 - 49	50 - 54	55 - 59	>=60		
01 การทำงานในหน่วยงานเอกชน รัฐวิสาหกิจ รัฐบาล องค์การที่ไม่แสวงหากำไร (ทำงานในระบบ)	1.1	-	1.0	1.0	1.1	1.0	1.1	1.1	1.1	1.0	1.2	1.1	01 Formal sector work	
01111 เวลาทำงานในงานหลัก	0.5	-	0.4	-	-	0.5	0.8	0.3	0.7	0.2	0.4	0.4	01111 Working time in main job	
01112 เวลาทำงานในงานอื่นๆ	0.8	-	-	-	1.1	0.6	0.2	0.8	0.2	-	1.0	-	01112 Working time in other jobs	
01113 เวลาทำงานของนักเรียน/นักศึกษาฝึกงาน และตำแหน่งที่เกี่ยวข้อง	-	-	-	-	-	-	-	-	-	-	-	-	01113 Working time as apprentice, intern and related positions	
01114 การหยุดพักร่างสั้นๆ และการหยุดรวมของหน่วยงาน	0.6	-	0.4	0.7	0.9	0.5	0.4	0.6	0.7	0.4	0.5	0.8	01114 Short breaks and interruptions from work	
01115 การฝึกอบรมและการเรียนที่เกี่ยวข้องกับการทำงานในระบบ	-	-	-	-	-	-	-	-	-	-	-	-	01115 Training and studies in relation to work in the "formal sector"	
0111x เวลาทำงานในระบบ ซึ่งมีได้ระบุรายละเอียด	-	-	-	-	-	-	-	-	-	-	-	-	0111x Working time in "formal sector" employment n.f.d	
01121 เวลาที่ใช้ในการรอคอย/หลังการทำงาน	1.0	-	1.5	-	-	-	0.8	1.2	-	0.6	-	-	01121 Idle time before/after work	
01122 การหยุดพักกลางวันจากการทำงาน	1.0	-	1.0	0.9	1.0	0.9	1.1	1.0	1.0	0.9	1.1	1.0	01122 Lunch break from work	
01201 การทำงานทั่วไปในระบบ	-	-	-	-	-	-	-	-	-	-	-	-	01201 Looking for work in the "formal sector"	
01202 การทบทวนการก่อตั้งธุรกิจในระบบ	-	-	-	-	-	-	-	-	-	-	-	-	01202 Looking for/setting up business in the "formal sector"	
01300 การเดินทางที่เกี่ยวข้องกับการทำงานในระบบ	-	-	-	-	-	-	-	-	-	-	-	-	01300 Travel related to work in the "formal sector"	
01900 การทำงานในระบบ ซึ่งมีได้จัดประเภทไว้ในที่อื่น	-	-	-	-	-	-	-	-	-	-	-	-	01900 Work in the "formal sector" n.e.c.	
02 การทำงานในกิจกรรมการผลิตขั้นต้นของครัวเรือน	0.7	-	-	-	-	0.2	0.9	0.7	-	-	0.8	0.3	02 Work for household in primary production activities	
02111 การเพาะปลูกพืชและต้นไม้ พืชผักสวนครัว	0.2	-	-	-	-	0.2	0.2	-	-	-	-	-	02111 Growing of crops and trees; kitchen gardening	
02112 การเลี้ยงสัตว์ การผลิตผลิตภัณฑ์สัตว์จากสัตว์ การบริการสัตว์บาล	0.8	-	-	-	-	-	-	-	-	-	0.8	-	02112 Farming of animals; production of animal products; animal husbandry services	
02113 การล่าสัตว์ การตัดสัตว์ และการผลิตหนังสัตว์	-	-	-	-	-	-	-	-	-	-	-	-	02113 Hunting, trapping and production of animal skins	
02114 การหาของป่า การตัดไม้ การเก็บเห็ด และกิจกรรมอื่นๆ ที่เกี่ยวข้องกัน	2.2	-	-	-	-	-	3.5	0.7	-	-	-	0.3	02114 Gathering of wild products, woodcutting, gathering firewood and other forestry activities	
02115 การประมงและการเลี้ยงสัตว์น้ำ (สิ่งมีชีวิตที่อยู่ในน้ำ)	-	-	-	-	-	-	-	-	-	-	-	-	02115 Fishing and fish/aquatic farming	
02116 การทำเหมืองแร่และเหมืองหิน	-	-	-	-	-	-	-	-	-	-	-	-	02116 Mining and quarrying	
02117 การเก็บน้ำ	-	-	-	-	-	-	-	-	-	-	-	-	02117 Collecting water	
02118 การฝึกอบรมและการเรียนที่เกี่ยวข้องกับการทำงานในกิจกรรมการผลิตขั้นต้นของครัวเรือน	-	-	-	-	-	-	-	-	-	-	-	-	02118 Training and studies in relation to work in primary production activities of households	
0211x เวลาทำงานในกิจกรรมการผลิตขั้นต้น ซึ่งมีได้ระบุรายละเอียด	-	-	-	-	-	-	-	-	-	-	-	-	0211x Working time in primary production activities n.f.d.	
02121 การซื้อ/จัดหาวัตถุดิบเพื่อใช้ในกิจกรรมการผลิตขั้นต้นของครัวเรือน	-	-	-	-	-	-	-	-	-	-	-	-	02121 Purchasing/acquiring inputs/supplies used for primary production activities of households	
02122 การขาย/การจัดจำหน่ายผลิตภัณฑ์ได้จากกิจกรรมการผลิตขั้นต้นของครัวเรือน	-	-	-	-	-	-	-	-	-	-	-	-	02122 Selling/disposing of outputs of primary production activities of households	
02201 การทำงานที่เกี่ยวข้องกับกิจกรรมการผลิตขั้นต้นซึ่งเป็นผู้ประกอบการครัวเรือน	-	-	-	-	-	-	-	-	-	-	-	-	02201 Looking for work in primary production activities in household enterprise	
02202 การทำ/การตั้งธุรกิจ/กิจการในกิจกรรมการผลิตขั้นต้นซึ่งเป็นผู้ประกอบการครัวเรือน	-	-	-	-	-	-	-	-	-	-	-	-	02202 Looking for/setting up business in primary production activities in household enterprise	
02300 การเดินทางที่เกี่ยวข้องกับการการผลิตขั้นต้นของครัวเรือน	-	-	-	-	-	-	-	-	-	-	-	-	02300 Travel related to primary production activities of households	
02900 การทำงานในกิจกรรมการผลิตขั้นต้นของครัวเรือน ซึ่งมีได้จัดประเภทไว้ในที่อื่น	-	-	-	-	-	-	-	-	-	-	-	-	02900 Work for households in primary production activities n.e.c.	

ตารางที่ 14 เวลาที่ใช้โดยเฉลี่ยของประชากรอายุตั้งแต่ 10 ปีขึ้นไป จำแนกตามกิจกรรมรอง และกลุ่มอายุ ภาคเหนือ (ต่อ)
TABLE 14 AVERAGE TIME OF PARTICIPANTS 10 YEARS OF AGE AND OVER BY SECONDARY ACTIVITY, AND AGE GROUP, NORTHERN REGION (Contd.)

หน่วยเป็นชั่วโมงต่อวัน : Hour per day

กิจกรรมหลัก	กลุ่มอายุ											Main Activity	
	รวม	10 - 14	15 - 19	20 - 24	25 - 29	30 - 34	35 - 39	40 - 44	45 - 49	50 - 54	55 - 59		>=60
03	4.4	-	-	-	-	1.0	-	2.8	8.8	3.8	3.8	3.8	03 Work for household in non-primary production activities
03111	8.8	-	-	-	-	-	-	-	8.8	-	-	-	03111 Processing of food products
03112	2.8	-	-	-	-	-	-	2.8	-	-	-	-	03112 Making of other food products and beverages
03113	3.8	-	-	-	-	-	-	-	-	3.8	-	-	03113 Making textiles, wearing apparel, leather and associated products
03114	1.0	-	-	-	-	1.0	-	-	-	-	-	-	03114 Craft-making using all types of materials
03115	-	-	-	-	-	-	-	-	-	-	-	-	03115 Tobacco preparing and curing
03116	-	-	-	-	-	-	-	-	-	-	-	-	03116 Making bricks, concrete slabs, hollow blocks, tiles etc.
03117	-	-	-	-	-	-	-	-	-	-	-	-	03117 Making herbal and medicinal preparations
03118	-	-	-	-	-	-	-	-	-	-	-	-	03118 Training and studies in relation to work in non-primary production activities of households
0311x	-	-	-	-	-	-	-	-	-	-	-	-	0311x Working time in non-primary production activities n.f.d
03121	-	-	-	-	-	-	-	-	-	-	-	-	03121 Purchasing/acquiring inputs
03122	-	-	-	-	-	-	-	-	-	-	-	-	03122 Selling/disposing of outputs of non-primary production activities of households
03201	-	-	-	-	-	-	-	-	-	-	-	-	03201 Looking for work in non-primary production activities in household enterprise
03202	-	-	-	-	-	-	-	-	-	-	-	-	03202 Looking for/setting up business in non-primary production activities in household enterprise
03300	-	-	-	-	-	-	-	-	-	-	-	-	03300 Travel related to non-primary production of household
03900	-	-	-	-	-	-	-	-	-	-	-	-	03900 Work for household in non-primary production activities n.e.c.
04	-	-	-	-	-	-	-	-	-	-	-	-	04 Work for household in construction activities
04111	-	-	-	-	-	-	-	-	-	-	-	-	04111 Construction and repair for own capital formation
04112	-	-	-	-	-	-	-	-	-	-	-	-	04112 Construction and repair of buildings, roads, dams and other structures
04113	-	-	-	-	-	-	-	-	-	-	-	-	04113 Community-organized construction
04114	-	-	-	-	-	-	-	-	-	-	-	-	04114 Training and studies in relation to work in construction activities in household enterprise
0411x	-	-	-	-	-	-	-	-	-	-	-	-	0411x Working time in construction activities n.f.d.
04120	-	-	-	-	-	-	-	-	-	-	-	-	04120 Purchasing/acquiring inputs/supplies for construction activities for household production
04201	-	-	-	-	-	-	-	-	-	-	-	-	04201 Looking for work in construction activities in household enterprise
04202	-	-	-	-	-	-	-	-	-	-	-	-	04202 household enterprise
04300	-	-	-	-	-	-	-	-	-	-	-	-	04300 Travel related to construction activities of households
04900	-	-	-	-	-	-	-	-	-	-	-	-	04900 Work for household in construction activities n.e.c.

ตารางที่ 14 เวลาที่ใช้โดยเฉลี่ยของประชากรอายุตั้งแต่ 10 ปีขึ้นไป จำแนกตามกิจกรรมรอง และกลุ่มอายุ ภาคเหนือ (ต่อ)

TABLE 14 AVERAGE TIME OF PARTICIPANTS 10 YEARS OF AGE AND OVER BY SECONDARY ACTIVITY, AND AGE GROUP, NORTHERN REGION (Contd.)

หน่วยเป็นชั่วโมงต่อวัน : Hour per day

กิจกรรมหลัก	ยอดรวม											Main Activity
	กลุ่มอายุ											
	10 - 14	15 - 19	20 - 24	25 - 29	30 - 34	35 - 39	40 - 44	45 - 49	50 - 54	55 - 59	>=60	
05	1.2	1.1	0.4	0.8	0.6	1.5	0.5	2.8	0.5	0.5	1.8	05 Work for household providing services for income
05111	1.1	-	0.3	-	0.7	-	-	7.5	0.5	0.5	1.3	05111 Preparing and selling food and beverage
05112	1.3	1.1	0.5	0.8	0.3	1.5	0.5	0.8	0.2	-	2.1	05112 Petty trading, door-to-door vending, street vending, hawking
05121	1.2	-	-	-	-	-	-	-	-	-	1.2	05121 Fitting, installing, tool setting, maintaining and repairing tools and machinery
05122	0.7	-	-	-	-	-	-	-	0.7	-	-	05122 Repair of vehicles
05123	-	-	-	-	-	-	-	-	-	-	-	05123 Repair of personal goods
05124	-	-	-	-	-	-	-	-	-	-	-	05124 Repair of household goods
05131	-	-	-	-	-	-	-	-	-	-	-	05131 Renting out rooms, sleeping space and associated work
05132	-	-	-	-	-	-	-	-	-	-	-	05132 Lending and collecting money, foreign exchange
05133	-	-	-	-	-	-	-	-	-	-	-	05133 Typing, word-processing, programming, encoding
05134	-	-	-	-	-	-	-	-	-	-	-	05134 Accounting, bookkeeping, legal and related services
05135	-	-	-	-	-	-	-	-	-	-	-	05135 Tutoring
05136	-	-	-	-	-	-	-	-	-	-	-	05136 Provision of medical and dental services
05137	-	-	-	-	-	-	-	-	-	-	-	05137 Provision of nursing/therapy services
05141	-	-	-	-	-	-	-	-	-	-	-	05141 Provision of personal care services
05142	-	-	-	-	-	-	-	-	-	-	-	05142 Provision of non-professional health-care
05151	-	-	-	-	-	-	-	-	-	-	-	05151 Transporting goods
05152	-	-	-	-	-	-	-	-	-	-	-	05152 Transporting passengers
05160	-	-	-	-	-	-	-	-	-	-	-	05160 Providing paid domestic services
05170	-	-	-	-	-	-	-	-	-	-	-	05170 Training and studies related to work in service activities
05201	-	-	-	-	-	-	-	-	-	-	-	05201 Looking for work in service activities in household enterprise
05202	-	-	-	-	-	-	-	-	-	-	-	05202 Looking for/setting up business in service activities in household
05300	-	-	-	-	-	-	-	-	-	-	-	05300 Travel related to providing services for income
05900	-	-	-	-	-	-	-	-	-	-	-	05900 Work for household providing services for income n.e.c.

ตารางที่ 14 เวลาที่ใช้โดยเฉลี่ยของประชากรอายุตั้งแต่ 10 ปีขึ้นไป จำแนกตามกิจกรรมรอง และกลุ่มอายุ ภาคเหนือ (ต่อ)

TABLE 14 AVERAGE TIME OF PARTICIPANTS 10 YEARS OF AGE AND OVER BY SECONDARY ACTIVITY, AND AGE GROUP, NORTHERN REGION (Contd.)

หน่วยเป็นชั่วโมงต่อวัน : Hour per day

กิจกรรมหลัก	ยอรวม											Main Activity		
	กลุ่มอายุ													
	10 - 14	15 - 19	20 - 24	25 - 29	30 - 34	35 - 39	40 - 44	45 - 49	50 - 54	55 - 59	>=60			
06 การให้บริการรับซื้อของตนเอง โดยไม่ได้รับค่าตอบแทน	0.6	0.2	0.5	0.5	0.3	0.6	0.8	0.6	1.0	0.8	0.4	0.4	0.4	06 Providing unpaid domestic services for own final use within household
06111 การจัดการด้านอาหาร	0.6	-	-	0.3	-	0.6	0.7	0.5	0.9	0.7	0.3	0.4	0.4	06111 Food management
06112 การทำความสะอาดและการดูแลรักษาที่อยู่อาศัยและบริเวณโดยรอบ	0.6	-	0.5	-	0.3	0.3	-	0.6	1.2	0.6	0.3	0.5	0.5	06112 Cleaning and upkeep of dwelling and surroundings
06113 การตกแต่ง การบำรุงรักษา และการซ่อมแซมเล็กๆ น้อยๆ ด้วยตนเอง	-	-	-	-	-	-	-	-	-	-	-	-	-	06113 Do-it-yourself decoration, maintenance and small repairs
06114 การดูแลสิ่งของและรองเท้า	0.9	0.3	-	0.5	0.4	0.7	0.9	1.4	1.0	1.7	0.5	0.6	0.6	06114 Care of textiles and footwear
06115 การจัดการครัวเรือน	-	-	-	-	-	-	-	-	-	-	-	-	-	06115 Household management
06116 การดูแลสัตว์เลี้ยง	0.4	-	-	-	0.3	0.5	0.2	0.2	0.3	0.7	0.7	0.6	0.6	06116 Pet care
06121 การเลือกซื้อ/การซื้อสินค้า และกิจกรรมที่เกี่ยวข้อง	0.3	0.2	0.2	0.3	0.3	0.2	-	-	0.4	0.2	0.2	0.3	0.3	06121 Shopping for/purchasing of goods and related activities
06122 การเลือกซื้อ/การรับบริการ และกิจกรรมที่เกี่ยวข้อง	-	-	-	-	-	-	-	-	-	-	-	-	-	06122 Shopping for/availing of services and related activities
06200 การเดินทางที่เกี่ยวข้องกับการให้บริการในครัวเรือนโดยไม่ได้รับค่าตอบแทน	-	-	-	-	-	-	-	-	-	-	-	-	-	06200 Travel related to provision of unpaid domestic services
06900 การบริการในครัวเรือนโดยไม่ได้รับค่าตอบแทน ซึ่งมีได้ค่าตอบแทนในวันอื่น	-	-	-	-	-	-	-	-	-	-	-	-	-	06900 Unpaid domestic services n.e.c.
07 การให้บริการดูแลสมาชิกในครัวเรือน โดยไม่ได้รับค่าตอบแทน	1.3	1.0	1.1	2.1	1.5	1.2	1.0	1.1	1.0	1.5	1.3	1.3	1.3	07 Providing unpaid caregiving services to household members
07111 การดูแลเด็กทางด้ทางร่างกาย	1.2	0.5	0.6	2.4	0.9	0.6	1.4	1.2	0.9	0.8	0.8	0.8	0.8	07111 Caring for children/physical care
07112 การสอน การฝึกอบรม การช่วยเหลือเด็ก	0.9	0.8	0.9	0.7	1.2	0.9	0.9	0.7	0.8	1.2	1.1	1.1	1.1	07112 Teaching, training, helping children
07113 การพาดูเด็กไปยังสถานที่ต่าง ๆ	1.1	-	-	-	-	1.0	2.0	-	-	-	-	-	-	07113 Accompanying children to places
07114 การดูแลผู้สูงอายุในสถานพำนัก	2.0	1.4	1.0	3.4	1.6	2.1	1.4	2.5	1.7	2.3	1.4	1.7	1.7	07114 Minding children (passive care)
07121 การดูแลผู้สูงอายุทางร่างกาย	0.8	-	1.2	-	-	0.5	-	3.2	0.5	0.8	0.9	0.4	0.4	07121 Caring for adults/physical care
07122 การดูแลผู้สูงอายุทางอารมณ์	1.1	-	-	1.0	-	-	-	-	1.5	-	-	1.0	1.0	07122 Caring for adults/emotional support
07123 การพาดูผู้ใหญ่ไปยังสถานที่ต่าง ๆ	-	-	-	-	-	-	-	-	-	-	-	-	-	07123 Accompanying adults to places
07200 การเดินทางที่เกี่ยวข้องกับการให้บริการดูแลสมาชิกในครัวเรือนโดยไม่ได้รับค่าตอบแทน	-	-	-	-	-	-	-	-	-	-	-	-	-	07200 Travel related to unpaid caregiving services to household members
07900 การให้บริการดูแลสมาชิกในครัวเรือนโดยไม่ได้รับค่าตอบแทน ซึ่งมีได้ค่าตอบแทนในวันอื่น	-	-	-	-	-	-	-	-	-	-	-	-	-	07900 Providing unpaid caregiving services to household members n.e.c.

ตารางที่ 14 เวลาที่ใช้โดยเฉลี่ยของประชากรอายุตั้งแต่ 10 ปีขึ้นไป จำแนกตามกิจกรรมรอง และกลุ่มอายุ ภาคเหนือ (ต่อ)

TABLE 14 AVERAGE TIME OF PARTICIPANTS 10 YEARS OF AGE AND OVER BY SECONDARY ACTIVITY, AND AGE GROUP, NORTHERN REGION (Contd.)

หน่วยเป็นชั่วโมงต่อวัน : Hour per day

กิจกรรมหลัก	ยอรวม												Main Activity
	กลุ่มอายุ												
	10 - 14	15 - 19	20 - 24	25 - 29	30 - 34	35 - 39	40 - 44	45 - 49	50 - 54	55 - 59	>=60	Total	
08 การให้บริการชุมชนและการให้ความช่วยเหลือครัวเรือนอื่น	-	-	-	0.5	0.5	0.8	3.5	2.8	7.4	1.7	1.5	1.8	08 Providing community services and help to other households
08111 การให้ความช่วยเหลือครัวเรือนอื่นด้านการบำรุงรักษาและการจัดการครัวเรือน	-	-	-	-	-	-	-	-	0.5	-	0.5	0.5	08111 Household maintenance and management as help to other households
08112 การให้ความช่วยเหลือครัวเรือนอื่นด้านการซื้อ/การซื้อสินค้าและการรับบริการ	-	-	-	-	-	-	-	-	-	-	-	-	08112 Shopping for/purchasing of goods and services as help to other households
08113 การให้ความช่วยเหลือครัวเรือนอื่นด้านการก่อสร้าง การปรับปรุงใหม่ และการซ่อมแซมที่อยู่อาศัย ฯลฯ	-	-	-	-	-	-	-	-	-	-	-	-	08113 Construction
08114 การให้ความช่วยเหลือครัวเรือนอื่นด้านการซ่อมแซมสินค้าอุปโภคบริโภคและของใช้ในครัวเรือน	-	-	-	-	-	-	-	-	-	-	-	-	08114 Repairs of consumer and household goods as help to other households
08115 การให้ความช่วยเหลือครัวเรือนอื่นโดยไม่ได้รับค่าตอบแทนด้านธุรกิจ/ฟาร์มและการจ้างงาน	-	-	-	-	0.6	-	-	-	-	-	-	0.6	08115 Unpaid help in business/farm and employment as help to other households
08116 การให้ความช่วยเหลือครัวเรือนอื่นด้านการดูแลเด็ก	-	-	-	0.5	0.3	0.9	3.5	2.8	8.5	1.7	1.5	2.0	08116 Childcare as help to other households
08117 การให้ความช่วยเหลือครัวเรือนอื่นด้านการดูแลสุขภาพ	-	-	-	-	-	-	-	-	-	-	-	-	08117 Adult care as help to other households
08118 การให้ความช่วยเหลือครัวเรือนอื่นด้านการขนส่ง	-	-	-	-	-	-	-	-	-	-	-	-	08118 Transportation assistance to other households
08121 การทำงานจิตอาสา : การทำอาหารเพื่อร่วมฉลองกับชุมชน ฯลฯ	-	-	-	-	0.7	-	-	-	-	-	-	0.7	08121 Community organized work: cooking for collective celebrations etc.
08122 การทำงานเกี่ยวกับการซ่อมแซมถนน/อาคาร การเสริมพื้นที่ในชุมชน (ถนน ตลาด ฯลฯ)	-	-	-	-	-	-	-	-	-	-	-	-	08122 Work on road/building repair
08123 การจัดกิจกรรมการทำงานเพื่อชุมชนในการให้ความช่วยเหลือแก่หมู่บ้านท้องถิ่นอื่น	-	-	-	-	-	-	-	-	-	-	-	-	08123 Organizing and work on community-based assistance to villages, other sublocations
08124 การจัดการและการทำงานเพื่อชุมชนในการให้ความช่วยเหลือครอบครัวและบุคคล	-	-	-	-	-	-	-	-	-	-	-	-	08124 Organizing and work on community-based assistance to families and individuals
08131 การทำงานอาสาสมัครที่ติดต่อตัว (ไม่ใช่ให้ความช่วยเหลือบุคคลอื่น โดยตรง)	-	-	-	-	-	-	-	-	-	-	-	-	08131 Volunteer work for organizations (not directly for individuals)
08132 การทำงานอาสาสมัครในนามองค์กร (ให้ความช่วยเหลือบุคคลอื่นโดยตรง)	-	-	-	-	-	-	-	-	-	-	-	-	08132 Volunteer work through organizations (extended directly to individuals)
08200 การเข้าร่วมประชุม	-	-	-	-	-	-	-	-	-	-	-	-	08200 Attendance in meetings
08300 การมีส่วนร่วมในกิจกรรมรับผิดชอบต่อชุมชนและความรับผิดชอบที่เกี่ยวข้อง	-	-	-	-	-	-	-	-	-	-	-	-	08300 Involvement in civic and related responsibilities
08400 การเดินทางที่เกี่ยวข้องกับการให้ความช่วยเหลือครัวเรือนอื่นและการให้บริการชุมชน	-	-	-	-	-	-	-	-	-	-	-	-	08400 Travel related to community services and help to other households
08900 การให้ความช่วยเหลือครัวเรือนอื่นและการให้บริการชุมชน ซึ่งมีจัดประเภทไว้ในที่อื่น	-	-	-	-	-	-	-	-	-	-	-	-	08900 Community services and help to other households n.e.c.

ตารางที่ 14 เวลาที่ใช้โดยเฉลี่ยของประชากรอายุตั้งแต่ 10 ปีขึ้นไป จำแนกตามกิจกรรมรอง และกลุ่มอายุ ภาคเหนือ (ต่อ)
 TABLE 14 AVERAGE TIME OF PARTICIPANTS 10 YEARS OF AGE AND OVER BY SECONDARY ACTIVITY, AND AGE GROUP, NORTHERN REGION (Contd.)

กิจกรรมหลัก	ยอดรวม											Main Activity	
	กลุ่มอายุ												
	Total	10 - 14	15 - 19	20 - 24	25 - 29	30 - 34	35 - 39	40 - 44	45 - 49	50 - 54	55 - 59		>=60
09 การเรียนรู้	1.0	1.0	1.1	1.0	1.3	2.0	-	0.5	0.5	-	-	-	09 Learning
09111 การเรียนในโรงเรียน/มหาวิทยาลัย	0.8	0.8	-	-	-	-	-	-	-	-	-	-	09111 School/university attendance
09112 การพูด/ฟัง/การเขียนช่วงแลคชันฯ ในสถานศึกษาทั่วไป	1.0	1.0	1.0	1.0	1.3	1.0	-	0.5	-	-	-	-	09112 Breaks/waiting at place of general education
09113 การเรียนด้วยตนเองในหลักสูตรการศึกษาทางไกล (ซีดีดี สื่อทางเสียง ระบบออนไลน์)	-	-	-	-	-	-	-	-	-	-	-	-	09113 Self-study for distance education course work (v/ideo, audio, online)
09120 การทำกรบ้าน การทบทวนทบทเรียน การวิจัยและกิจกรรที่เี่ยวกับการศึกษาทั่วไป	2.4	0.5	2.8	1.2	-	2.0	-	0.5	-	-	-	-	09120 Homework, course review, research related to general education
09130 การเรียนเพิ่มเติม การศึกษาอบรม และหลักสูตรในช่วงเวลาว่าง	-	-	-	-	-	-	-	-	-	-	-	-	09130 Additional study, non-formal education and courses during free time
09140 การฝึกอบรมและการเรียนเพื่อพัฒนาอาชีพ/วิชาชีพ	-	-	-	-	-	-	-	-	-	-	-	-	09140 Career/professional development training and studies
09200 กิจกรรมอื่นๆ ที่เกี่ยวข้องกับกิจกรรมการเรียนรู้	0.2	0.2	-	-	-	-	-	-	-	-	-	-	09200 Other activities carried out in relation to learning activities
09300 การเดินทางที่เกี่ยวข้องกับการเรียนรู้	-	-	-	-	-	-	-	-	-	-	-	-	09300 Travel related to learning
09900 กิจกรรมการเรียนรู้ ซึ่งมีจัดประเภทไว้ในที่อื่น	-	-	-	-	-	-	-	-	-	-	-	-	09900 Learning activities n.e.c.
10 การเข้าสังคมและการมีส่วนร่วมในชุมชน	2.1	1.9	1.8	2.0	2.1	2.0	2.4	2.3	2.2	2.2	2.4	1.9	10 Socializing and community participation
10111 การพูดคุย การสนทนา	2.1	1.9	1.8	2.1	2.1	2.0	2.4	2.3	2.2	2.2	2.4	1.9	10111 Talking, conversing
10112 กิจกรรมการเข้าสังคม	0.9	-	0.6	1.0	-	0.8	0.8	1.0	1.1	1.2	-	1.0	10112 Socializing activities
10113 การอ่านและการเขียนจดหมาย	0.4	0.3	-	0.2	-	0.3	0.7	-	-	-	-	-	10113 Reading and writing mail
10114 กิจกรรมการไม่เข้าสังคม/การต่อต้านสังคม/การมองสังคมในแง่ลบ	0.2	-	-	-	-	-	0.2	-	-	-	-	-	10114 Unsocial/antisocial/negative social activities
1011x การเข้าสังคมและการติดต่อสื่อสาร ซึ่งมีได้ระบุรายละเอียด	-	-	-	-	-	-	-	-	-	-	-	-	1011x Socializing and communication n.f.d.
10121 การมีส่วนร่วมในเหตุการณ์ฉลองทางวัฒนธรรม/ประเพณีวัฒนธรรมของชุมชน	0.7	-	-	-	-	-	-	-	-	0.3	0.3	1.3	10121 Participating in community celebrations of cultural/historic events
10122 การมีส่วนร่วมในพิธีกรรม/เหตุการณ์ของชุมชน (ที่ไม่เกี่ยวข้องกับศาสนา)	0.7	-	-	0.7	-	-	-	-	-	-	-	-	10122 Participating in community rites/events (non-religious)
10123 การมีส่วนร่วมในงานสังคมของชุมชน (งานดนตรี งานเต้นรำ ฯลฯ)	-	-	-	-	-	-	-	-	-	-	-	-	10123 Participating in community social functions (music, dance etc.)
1012x การมีส่วนร่วมในชุมชน ซึ่งมีได้ระบุรายละเอียด	-	-	-	-	-	-	-	-	-	-	-	-	1012x Community participation n.f.d.
10200 การเดินทางที่เกี่ยวข้องกับการเข้าสังคมและการมีส่วนร่วมในชุมชน	-	-	-	-	-	-	-	-	-	-	-	-	10200 Travel related to socializing and community participation
10900 การเข้าสังคมและการมีส่วนร่วมในชุมชน ซึ่งมีจัดประเภทไว้ในที่อื่น	-	-	-	-	-	-	-	-	-	-	-	-	10900 Socializing and community participation n.e.c.

หน่วยเป็นชั่วโมงต่อวัน : Hour per day

ตารางที่ 14 เวลาที่ใช้โดยเฉลี่ยของประชากรอายุตั้งแต่ 10 ปีขึ้นไป จำแนกตามกิจกรรมรอง และกลุ่มอายุ ภาคเหนือ (ต่อ)

TABLE 14 AVERAGE TIME OF PARTICIPANTS 10 YEARS OF AGE AND OVER BY SECONDARY ACTIVITY, AND AGE GROUP, NORTHERN REGION (Contd.)

หน่วยเป็นชั่วโมงต่อวัน : Hour per day

กิจกรรมหลัก	อายุรวม										Main Activity		
	Total	10 - 14	15 - 19	20 - 24	25 - 29	30 - 34	35 - 39	40 - 44	45 - 49	50 - 54		55 - 59	>=60
11 การเข้าชมเหตุการณ์/สถานที่ทางวัฒนธรรม การบันเทิง และการศึกษา	1.1	-	-	-	1.3	-	-	-	-	-	0.7	-	11 Attending/visiting cultural, entertainment and sports events/venues
11111 การเข้าชมพิพิธภัณฑ์ ห้องแสดงงานศิลป์ อุทยานประวัติศาสตร์/วัฒนธรรม	1.3	-	-	-	1.3	-	-	-	-	-	-	-	11111 Visit museum, art gallery, historical/cultural park, heritage site
11112 การเข้าชมภาพยนตร์	0.7	-	-	-	-	-	-	-	-	-	0.7	-	11112 Attendance at movies/cinema
11113 การเข้าชมการแสดงที่โรงละคร โรงโอเปร่า สถานที่แสดงบัลเลต์ สถานที่แสดงดนตรี	-	-	-	-	-	-	-	-	-	-	-	-	11113 Attendance at theatre, opera, ballet, concerts
11119 การเข้าชมเหตุการณ์ทางวัฒนธรรมมวลชนอื่น ๆ	-	-	-	-	-	-	-	-	-	-	-	-	11119 Attendance at other specified mass cultural events
11120 การเข้าชมสวนสัตว์ สวนพฤกษศาสตร์ ศูนย์รวมความบันเทิง งานออกร้านจำหน่ายสินค้า ฯลฯ	-	-	-	-	-	-	-	-	-	-	-	-	11120 Attendance/visit to zoo, animal park
11131 การเข้าชมการแข่งขันกีฬาอาชีพ	-	-	-	-	-	-	-	-	-	-	-	-	11131 Attendance at professional sports events
11132 การเข้าชมการแข่งขันกีฬามวลชน	-	-	-	-	-	-	-	-	-	-	-	-	11132 Attendance at amateur sports events
11200 การเดินทางที่เกี่ยวข้องกับการเข้าชมสถานที่ทางวัฒนธรรม การบันเทิง และการศึกษา	-	-	-	-	-	-	-	-	-	-	-	-	11200 Travel related to attending/visiting cultural, entertainment and sports events/venues
11900 การเข้าชมสถานที่ทางวัฒนธรรม การบันเทิง และการศึกษา ซึ่งมีได้จัดประเภทไว้ในที่อื่น	-	-	-	-	-	-	-	-	-	-	-	-	11900 Attending/visiting sports, entertainment and cultural events/venues n.e.c.
12 งานอดิเรก การเล่นเกม และกิจกรรมยามว่างอื่นๆ	2.8	0.8	1.4	3.5	2.6	0.8	1.1	0.8	0.8	1.8	1.0	1.3	12 Hobbies, games and other pastime activities
12111 หัดศิลปะ	-	-	-	-	-	-	-	-	-	-	-	-	12111 Visual arts
12112 วรรณศิลป์	-	-	-	-	-	-	-	-	-	-	-	-	12112 Literary arts
12113 ศิลปะการแสดง (การเต้นรำ การแสดงดนตรี การแสดงละคร)	3.6	-	0.5	3.6	-	-	-	-	-	-	-	-	12113 Performing arts (dance, music, theatre)
1211x หัดศิลปะ วรรณศิลป์ และศิลปะการแสดง ซึ่งมีได้ระบุรายละเอียด	-	-	-	-	-	-	-	-	-	-	-	-	1211x Visual, literary and performing arts n.f.d.
12120 งานอดิเรกที่ใช้ความเชี่ยวชาญอย่างละเอียดที่เกี่ยวกับข้อ	1.0	-	-	-	-	-	1.0	0.8	0.8	-	0.8	1.3	12120 Technical hobbies and related courses
12131 เกมที่เล่นคนเดียว	8.0	-	-	-	8.0	-	-	-	-	-	-	-	12131 Solo games
12132 เกมที่เล่นบนกระดาน	-	-	-	-	-	-	-	-	-	-	-	-	12132 Card games, board games
12133 เกมคอมพิวเตอร์ (รวมถึง ตู้เกมหยอดเหรียญและวีดีโอเกม)	1.5	-	1.7	1.7	1.9	0.8	1.7	-	-	1.8	1.0	-	12133 Computer games (including arcade and video games)
12134 เกมที่เล่นเป็นกลุ่ม	0.8	0.8	-	-	-	0.5	-	-	-	-	-	-	12134 Social/group games
12135 การพนันหรือการเสี่ยงโชค	-	-	-	-	-	-	-	-	-	-	-	-	12135 Gambling
1213x การเล่นเกมและกิจกรรมยามว่างอื่นๆ ซึ่งมีได้ระบุรายละเอียด	-	-	-	-	-	-	-	-	-	-	-	-	1213x Playing games and other pastimes n.f.d.
12200 การเดินทางที่เกี่ยวข้องกับงานอดิเรก การเล่นเกม และกิจกรรมยามว่างอื่นๆ	-	-	-	-	-	-	-	-	-	-	-	-	12200 Travel related to hobbies, games and other pastimes
12900 งานอดิเรก การเล่นเกม และกิจกรรมยามว่างอื่นๆ ซึ่งมีได้จัดประเภทไว้ในที่อื่น	-	-	-	-	-	-	-	-	-	-	-	-	12900 Hobbies, games and other pastimes n.e.c.

ตารางที่ 14 เวลาที่ใช้โดยเฉลี่ยของประชากรอายุตั้งแต่ 10 ปีขึ้นไป จำนวนตามกิจกรรมรอง และกลุ่มอายุ ภาคเหนือ (ต่อ)

TABLE 14 AVERAGE TIME OF PARTICIPANTS 10 YEARS OF AGE AND OVER BY SECONDARY ACTIVITY, AND AGE GROUP, NORTHERN REGION (Contd.)

กิจกรรมหลัก	ยอดรวม											Main Activity	
	กลุ่มอายุ												
	Total	10 - 14	15 - 19	20 - 24	25 - 29	30 - 34	35 - 39	40 - 44	45 - 49	50 - 54	55 - 59		>=60
13 การมีส่วนร่วมในกีฬาในร่มและกลางแจ้ง และทัศนศึกษาที่เกี่ยวข้อง	1.3	-	-	-	-	-	-	-	-	1.0	0.7	4.3	13 Indoor and outdoor sports participation and related courses
13111 การเดินและการวิ่งเหยาะๆ	1.0	-	-	-	-	-	-	-	1.0	-	-	-	13111 Walking and hiking; jogging and running
13112 การขี่จักรยาน การเล่นสเก็ต การเล่นสเก็ตบอร์ด	-	-	-	-	-	-	-	-	-	-	-	-	13112 Biking, skating, skateboarding
13113 แอโรบิค โยคะ การฝึกยกน้ำหนัก และโปรแกรมฟิตเนสอื่นๆ	1.0	-	-	-	-	-	-	-	1.0	-	-	-	13113 Aerobics, yoga, weight-training and other fitness programmes
13114 กีฬาประเภทเดี่ยวที่เล่นเป็นลูกบอล	0.7	-	-	-	-	-	-	-	-	0.7	-	-	13114 Ball games, individual sports
13115 กีฬาประเภททีมที่มีลูกบอล	4.3	-	-	-	-	-	-	-	-	-	4.3	-	13115 Ball games, team sports
13116 กีฬาทางน้ำ	-	-	-	-	-	-	-	-	-	-	-	-	13116 Water sports
13117 กีฬาฤดูหนาว/กีฬาบนน้ำแข็ง/กีฬาบนหิมะ	-	-	-	-	-	-	-	-	-	-	-	-	13117 Winter/ice/snow sports
13118 กีฬาที่มีการปะทะกัน	-	-	-	-	-	-	-	-	-	-	-	-	13118 Contact sports
13121 การเข้าค่ายพักแรม	-	-	-	-	-	-	-	-	-	-	-	-	13121 Camping
13122 การขี่ม้า	-	-	-	-	-	-	-	-	-	-	-	-	13122 Horseback-riding
13123 การขับรถเพื่อความสะดวกเดินทาง การที่ยอมรับหัวคัน	-	-	-	-	-	-	-	-	-	-	-	-	13123 Pleasure drives; sightseeing
13200 การเดินทางที่เกี่ยวข้องกับการมีส่วนร่วมในกีฬาในร่มและกลางแจ้ง และทัศนศึกษาที่เกี่ยวข้อง	13200	-	-	-	-	-	-	-	-	-	-	-	13200 Travel related to indoor and outdoor sports participation and related courses
13900 การมีส่วนร่วมในกีฬาในร่มและกลางแจ้ง และทัศนศึกษาที่เกี่ยวข้อง ซึ่งมีจัดประเภทไว้ในที่อื่น	13900	-	-	-	-	-	-	-	-	-	-	-	13900 Indoor and outdoor sports participation and related courses n.e.c.
14 สื่อมวลชน	1.9	1.1	1.4	2.1	2.3	2.2	1.9	1.8	1.8	2.1	2.0	1.8	14 Mass media
14111 การอ่านหนังสือ	0.6	0.5	-	-	0.5	0.8	-	-	0.5	-	1.1	0.3	14111 Reading books
14112 การอ่านวารสารสิ่งพิมพ์ที่ออกตามกำหนดเวลา	0.7	1.8	1.5	0.4	2.9	0.5	0.6	0.5	0.5	0.5	0.7	0.8	14112 Reading periodicals
14119 การอ่านสิ่งพิมพ์เฉพาะอื่นๆ	0.7	-	-	-	-	-	-	-	-	-	0.3	0.7	14119 Reading other specified materials
1411x การอ่าน ซึ่งมีได้ระบุรายละเอียด	-	-	-	-	-	-	-	-	-	-	-	-	1411x Reading n.f.d.
14121 การดู/การฟังโทรทัศน์	1.2	1.0	0.9	1.2	1.4	1.4	1.3	1.0	1.2	1.2	1.1	1.0	14121 Watching/listening to television
14122 การดู/การฟังวีดีโอ	1.0	0.6	1.3	0.8	1.6	0.4	0.6	1.8	0.8	4.7	0.3	1.2	14122 Watching/listening to video programmes
14131 การฟังวิทยุทั่วไป	2.2	1.3	1.5	2.4	2.7	2.4	2.1	2.1	2.0	2.5	2.4	2.2	14131 Listening to radio programmes
14132 การฟังสื่อสังคมอื่นๆ	1.7	1.4	1.3	1.1	2.0	2.0	1.3	1.6	2.3	1.8	2.5	0.7	14132 Listening to other audio media
1413x การฟังวิทยุและเครื่องเสียง ซึ่งมีได้ระบุรายละเอียด	-	-	-	-	-	-	-	-	-	-	-	-	1413x Listening to radio and audio devices n.f.d.
14141 การใช้เทคโนโลยีคอมพิวเตอร์เพื่อการอ่าน	1.4	-	-	-	-	0.9	-	1.5	-	3.0	0.7	-	14141 Using computer technology for reading
14142 การใช้เทคโนโลยีคอมพิวเตอร์เพื่อการดู/การฟัง	1.8	1.5	1.3	2.4	1.8	3.4	1.6	2.4	3.3	2.3	3.5	-	14142 Using computer technology for video/audio
14143 การใช้อินเทอร์เน็ต การดาวน์โหลด การอัปโหลด	6.0	0.5	1.8	-	9.2	1.6	-	4.5	-	1.0	-	-	14143 Surfing the internet; downloading, uploading
1414x การใช้เทคโนโลยีคอมพิวเตอร์ ซึ่งมีได้ระบุรายละเอียด	-	-	-	-	-	-	-	-	-	-	-	-	1414x Using computer technology n.f.d.
14200 การไปห้องสมุด	-	-	-	-	-	-	-	-	-	-	-	-	14200 Visiting library
14300 การเดินทางที่เกี่ยวข้องกับสื่อมวลชน	-	-	-	-	-	-	-	-	-	-	-	-	14300 Travel related to mass media
14900 สื่อมวลชน ซึ่งมีจัดประเภทไว้ในที่อื่น	-	-	-	-	-	-	-	-	-	-	-	-	14900 Mass media n.e.c.

หน่วยเป็นชั่วโมงต่อวัน : Hour per day

ตารางที่ 14 เวลาที่ใช้โดยเฉลี่ยของประชากรอายุตั้งแต่ 10 ปีขึ้นไป จำแนกตามกิจกรรมรอง และกลุ่มอายุ ภาคเหนือ (ต่อ)

TABLE 14 AVERAGE TIME OF PARTICIPANTS 10 YEARS OF AGE AND OVER BY SECONDARY ACTIVITY, AND AGE GROUP, NORTHERN REGION (Contd.)

กิจกรรมหลัก	อายุรวม													Main Activity
	กลุ่มอายุ													
	Total	10 - 14	15 - 19	20 - 24	25 - 29	30 - 34	35 - 39	40 - 44	45 - 49	50 - 54	55 - 59	>=60		
15 การดูแลและการดำเนินชีวิตส่วนบุคคล	0.6	0.4	0.6	0.5	0.9	0.5	0.5	0.6	0.7	0.6	0.6	0.6	0.8	15 Personal care and maintenance
15111 การนอนหลับตอนกลางคืน/การนอนหลับตามปกติ	1.0	-	0.8	-	-	-	-	-	-	6.5	-	-	-	15111 Night sleep/essential sleep
15112 การงีบหลับ/การงีบหลับ	0.9	1.2	1.2	0.7	0.5	1.0	0.7	-	1.8	1.6	1.5	5.0	15112 Incidental sleep/naps	
15113 การนอนไม่หลับ	1.3	-	-	-	-	-	-	-	-	-	-	1.3	15113 Sleeplessness	
1511x การนอนและกิจกรรมที่เกี่ยวข้อง ซึ่งมีไม่ระบุรายละเอียด	-	-	-	-	-	-	-	-	-	-	-	-	-	1511x Sleep and related activities n.f.d.
15121 การรับประทานอาหารว่าง	0.5	0.4	0.5	0.4	0.6	0.4	0.5	0.7	0.6	0.5	0.7	0.6	0.6	15121 Eating meals/snack
15122 การดื่มเครื่องดื่มจากที่อื่นร่วมกับอาหารหรืออาหารว่าง	0.4	0.4	0.3	1.3	0.4	0.3	0.3	0.4	0.3	0.5	0.3	0.4	0.4	15122 Drinking other than with meal or snack
1512x การรับประทานอาหารอื่น ซึ่งมีไม่ระบุรายละเอียด	-	-	-	-	-	-	-	-	-	-	-	-	-	1512x Eating and drinking n.f.d.
15131 การดูแลสุขอนามัยส่วนบุคคล	0.3	0.3	-	0.3	1.4	0.4	-	0.2	0.2	0.3	0.2	0.2	0.2	15131 Personal hygiene and care
15132 การดูแลสุขภาพ/ด้านการแพทย์ด้วยตนเอง	-	-	-	-	-	-	-	-	-	-	-	-	-	15132 Health/medical care to oneself
15141 การได้รับการดูแลส่วนบุคคลจากบุคคลอื่น	0.3	-	-	-	-	-	-	0.3	-	-	-	-	-	15141 Receiving personal care from others
15142 การได้รับการดูแลสุขภาพด้านการแพทย์จากบุคคลอื่น	-	-	-	-	-	-	-	-	-	-	-	-	-	15142 Receiving health/medical care from others
15151 การสวดมนต์ การทำสมาธิ และการทำกิจกรรมทางจิตวิญญาณอื่นๆ	0.7	0.2	-	-	-	-	-	1.3	-	0.2	0.6	1.2	1.2	15151 Private prayer, meditation, and other informal spiritual activities
15152 การมีส่วนร่วมในกิจกรรมทางศาสนา (การปฏิบัติตามหลักพิธีข้อบังคับทางศาสนา)	0.5	-	-	-	-	-	-	-	1.3	0.3	-	-	-	15152 Participating in religious activities (formal practice of religion)
15161 การไม่ทำกิจกรรมใดๆ : การพักผ่อน การผ่อนคลาย	0.6	0.2	0.7	-	-	0.5	-	0.5	0.8	0.7	0.7	0.4	0.4	15161 Doing nothing; resting, relaxing
15162 การสูบบุหรี่	0.7	-	0.7	0.3	1.8	0.5	0.7	0.8	0.7	0.7	0.6	0.8	0.8	15162 Smoking
15163 การไตร่ตรอง/การครุ่นคิด การคิด การวางแผน	0.7	-	-	-	0.2	0.2	0.2	0.8	-	0.6	-	-	-	15163 Reflecting/meditating, thinking, planning
15200 การเดินทางที่เกี่ยวข้องกับกิจกรรมการดูแลและการดำเนินชีวิตส่วนบุคคล	-	-	-	-	-	-	-	-	-	-	-	-	-	15200 Travel related to personal care and maintenance activities
15900 กิจกรรมการดูแลและการดำเนินชีวิตส่วนบุคคล ซึ่งมีได้ตั้งประเภทไว้ในที่อื่น	-	-	-	-	-	-	-	-	-	-	-	-	-	15900 Personal care and maintenance activities n.e.c.

หน่วยเป็นชั่วโมงต่อวัน : Hour per day

ภาคตะวันออกเฉียงเหนือ

NORTHEASTERN REGION

สารบัญตารางสถิติ ภาคตะวันออกเฉียงเหนือ

- ตาราง 1 จำนวนประชากรอายุตั้งแต่ 10 ปีขึ้นไป จำแนกตามกิจกรรมหลัก เพศ และเขตการปกครอง ภาคตะวันออกเฉียงเหนือ
- ตาราง 2 เวลาที่ใช้โดยเฉลี่ยของประชากรอายุตั้งแต่ 10 ปีขึ้นไป จำแนกตามกิจกรรมหลัก เพศ และเขตการปกครอง ภาคตะวันออกเฉียงเหนือ
- ตาราง 3 เวลาที่ใช้โดยเฉลี่ยของประชากรอายุตั้งแต่ 10 ปีขึ้นไป จำแนกตามกิจกรรมหลัก และกลุ่มอายุ ภาคตะวันออกเฉียงเหนือ
- ตาราง 4 เวลาที่ใช้โดยเฉลี่ยของประชากรอายุตั้งแต่ 15 ปีขึ้นไป จำแนกตามกิจกรรมหลัก และสถานภาพสมรส ภาคตะวันออกเฉียงเหนือ
- ตาราง 5 เวลาที่ใช้โดยเฉลี่ยของประชากรอายุตั้งแต่ 10 ปีขึ้นไป จำแนกตามกิจกรรมหลัก และระดับการศึกษาที่สำเร็จ ภาคตะวันออกเฉียงเหนือ
- ตาราง 6 เวลาที่ใช้โดยเฉลี่ยของประชากรอายุตั้งแต่ 15 ปีขึ้นไป จำแนกตามกิจกรรมหลัก และอาชีพ ภาคตะวันออกเฉียงเหนือ
- ตาราง 7 เวลาที่ใช้โดยเฉลี่ยของประชากรอายุตั้งแต่ 15 ปีขึ้นไป จำแนกตามกิจกรรมหลัก และอุตสาหกรรม ภาคตะวันออกเฉียงเหนือ
- ตาราง 8 เวลาที่ใช้โดยเฉลี่ยของประชากรอายุตั้งแต่ 15 ปีขึ้นไป จำแนกตามกิจกรรมหลัก และสถานภาพการทำงาน ภาคตะวันออกเฉียงเหนือ
- ตาราง 9 เวลาที่ใช้โดยเฉลี่ยของประชากรอายุตั้งแต่ 10 ปีขึ้นไป จำแนกตามกิจกรรมหลัก และทำกิจกรรมเพื่ออะไร ภาคตะวันออกเฉียงเหนือ
- ตาราง 10 เวลาที่ใช้โดยเฉลี่ยของประชากรอายุตั้งแต่ 10 ปีขึ้นไป จำแนกตามกิจกรรมหลัก และสถานที่ทำงาน ภาคตะวันออกเฉียงเหนือ
- ตาราง 11 เวลาที่ใช้โดยเฉลี่ยของประชากรอายุตั้งแต่ 10 ปีขึ้นไป จำแนกตามกิจกรรมหลัก และทำกิจกรรมร่วมกับใคร ภาคตะวันออกเฉียงเหนือ
- ตาราง 12 เวลาที่ใช้โดยเฉลี่ยของประชากรอายุตั้งแต่ 10 ปีขึ้นไป จำแนกตามวันที่บันทึกการใช้เวลาทำกิจกรรมหลัก ภาคตะวันออกเฉียงเหนือ
- ตาราง 13 เวลาที่ใช้โดยเฉลี่ยของประชากรอายุตั้งแต่ 10 ปีขึ้นไป จำแนกตามกิจกรรมรอง เพศ และเขตการปกครอง ภาคตะวันออกเฉียงเหนือ
- ตาราง 14 เวลาที่ใช้โดยเฉลี่ยของประชากรอายุตั้งแต่ 10 ปีขึ้นไป จำแนกตามกิจกรรมรอง และกลุ่มอายุ ภาคตะวันออกเฉียงเหนือ

ตารางที่ 1 จำนวนประชากรอายุตั้งแต่ 10 ปีขึ้นไป จำแนกตามกิจกรรมหลัก เพศ และเขตการปกครอง ภาคตะวันออกเฉียงเหนือ

TABLE 1 NUMBER OF POPULATION 10 YEARS AND OVER BY MAIN ACTIVITY SEX AND AREA, NORTHEASTERN REGION

กิจกรรมหลัก	ยอดรวม				ในเขตเทศบาล				นอกเขตเทศบาล				Main Activity
	Total		Municipal Area		Non-municipal Area		Total		Male		Female		
	ชาย	หญิง	ชาย	หญิง	ชาย	หญิง	ชาย	หญิง	ชาย	หญิง	ชาย	หญิง	
ยอดรวม	19,557,995	9,699,568	3,207,232	1,644,688	16,350,763	8,137,024	8,213,739	723,956	01	Formal sector work	628,851	01111	Working time in main job
01 การทำงานในหน่วยงานของรัฐวิสาหกิจ (ทำงานในระบบ)	2,311,148	1,310,887	645,611	276,305	1,668,537	944,581	723,956	628,851	01111	Working time in main job	342	01112	Working time in other jobs
01111 เวลาทำงานในสถานหลัก	2,141,530	1,255,151	612,517	252,528	1,529,014	900,163	628,851	342	01112	Working time in other jobs	-	01113	Working time as apprentice, intern and related positions
01112 เวลาทำงานในสถานอื่นๆ	8,323	5,449	4,683	2,151	3,641	3,298	342	01113	Working time as apprentice, intern and related positions	26,125	01114	Short breaks and interruptions from work	
01113 เวลาทำงานของนักเรียน/นักศึกษาฝึกงาน และตำแหน่งที่เกี่ยวข้อง	5,531	2,135	4,136	800	1,335	1,335	0	26,125	01114	Short breaks and interruptions from work	8,552	01115	Training and studies in relation to work in the 'formal sector'
01114 การหยุดพักร้อน/ลา และการหยุดยกเว้นการทำงาน	73,892	39,450	18,737	8,316	55,155	29,029	26,125	8,552	01115	Training and studies in relation to work in the 'formal sector'	-	0111x	Working time in 'formal sector' employment n.f.d
01115 การฝึกอบรมและการเรียนที่เกี่ยวข้องกับการทำงานในระบบ	41,862	26,767	13,160	6,597	28,702	20,170	8,552	-	0111x	Working time in 'formal sector' employment n.f.d	6,592	01121	Idle time before/after work
0111x เวลาทำงานในระบบ ซึ่งมีได้เฉพาะและยึด	-	-	-	-	-	-	-	6,592	01121	Idle time before/after work	-	01122	Lunch break from work
01121 เวลาที่ใช้ในการรอคอย/หลังการทำงาน	12,041	2,345	5,449	3,104	6,592	-	6,592	-	01122	Lunch break from work	7,035	01201	Looking for work in the 'formal sector'
01122 การหยุดพักกลางวันจากการทำงาน	2,248	651	2,248	1,596	-	-	-	7,035	01201	Looking for work in the 'formal sector'	695,472	01300	Travel related to work in the 'formal sector'
01201 การหางานในระบบ	20,034	10,296	5,247	2,703	14,786	7,751	7,035	695,472	01300	Travel related to work in the 'formal sector'	-	01900	Work in the 'formal sector' n.e.c.
01202 การพบ/การก่อสร้าง/ธุรกิจในระบบ	-	-	-	-	-	-	-	-	01900	Work in the 'formal sector' n.e.c.	2,989,370	02	Work for household in primary production activities
01300 การเดินทางที่เกี่ยวข้องกับการทำงานในระบบ	2,174,842	1,223,964	599,952	255,406	1,574,890	879,418	695,472	2,989,370	02	Work for household in primary production activities	2,351,911	02111	Growing of crops and trees; kitchen gardening
01900 การทำงานในระบบ ซึ่งมีได้ทั่วประเทศทั้งในและนอก	1,422	1,191	1,422	232	-	-	-	2,351,911	02111	Growing of crops and trees; kitchen gardening	821,448	02112	Farming of animals; production of animal products; animal husbandry services
02 การทำงานในกิจกรรมการผลิตขั้นต้นของครัวเรือน	8,128,824	4,914,047	550,068	324,660	7,578,757	4,589,387	2,989,370	821,448	02112	Farming of animals; production of animal products; animal husbandry services	-	02113	Hunting, trapping and production of animal skins
02111 การเพาะปลูกพืชและต้นไม้ พืชสวนครัว	6,226,423	3,702,686	397,961	171,825	5,828,462	3,476,551	2,351,911	207,199	02113	Hunting, trapping and production of animal skins	207,199	02114	Gathering of wild products, woodcutting, gathering firewood and other forestry activities
02112 การเลี้ยงสัตว์ การผลิตผลิตภัณฑ์จากสัตว์ การบริการสัตวบาล	2,633,837	1,760,947	167,523	51,442	2,466,314	1,644,866	821,448	82,435	02114	Gathering of wild products, woodcutting, gathering firewood and other forestry activities	-	02116	Mining and quarrying
02113 การเลี้ยงสัตว์ และการผลิตนม/สัตว์	40,004	39,168	2,312	836	37,692	37,692	0	82,435	02116	Mining and quarrying	-	02117	Collecting water
02114 การหาของป่า การตัดไม้ การเก็บ และกิจกรรมอื่นๆ ที่เกี่ยวข้องที่ไม่ใช่การประมงและการเลี้ยงสัตว์/สัตว์น้ำ	414,780	187,965	31,765	12,149	383,015	175,816	207,199	207,199	02117	Collecting water	-	02118	Training and studies in relation to work in primary production activities of households
02115 การประมงและการเลี้ยงสัตว์/สัตว์น้ำ	733,723	640,588	54,636	10,699	679,086	596,651	82,435	207,199	02118	Training and studies in relation to work in primary production activities of households	-	0211x	Working time in primary production activities n.f.d.
02116 การทำเหมืองและเหมืองหิน	159	-	159	159	-	-	-	82,435	0211x	Working time in primary production activities n.f.d.	852	02121	Purchasing/acquiring inputs/supplies used for primary production activities of households
02117 การเก็บน้ำ	207	207	207	-	-	-	-	35,306	02121	Purchasing/acquiring inputs/supplies used for primary production activities of households	35,306	02122	Selling/disposing of outputs of primary production activities of households
02118 การฝึกอบรมและการเรียนที่เกี่ยวข้องกับการทำงานในกิจกรรมการผลิตขั้นต้นของครัวเรือน	-	-	-	-	-	-	-	852	02122	Selling/disposing of outputs of primary production activities of households	-	02201	Looking for work in primary production activities in household enterprise
0211x เวลาทำงานในกิจกรรมการผลิตขั้นต้น ซึ่งมีได้เฉพาะและยึด	-	-	-	-	-	-	-	852	02201	Looking for work in primary production activities in household enterprise	-	02202	Looking for/setting up business in primary production activities in household enterprise
02121 การตั้ง/จัดหาระดับทุนเพื่อใช้ในการผลิตขั้นต้นของครัวเรือน	25,958	24,992	1,635	114	24,323	23,471	852	2,527,241	02202	Looking for/setting up business in primary production activities in household enterprise	2,527,241	02300	Travel related to primary production activities of households
02122 การขาย/การจัดการผลิตขั้นต้นที่ได้จากกิจกรรมการผลิตขั้นต้นของครัวเรือน	80,198	38,424	10,524	6,468	69,675	34,368	35,306	2,527,241	02300	Travel related to primary production activities of households	-	02900	Work for households in primary production activities n.e.c.
02201 การหางานทำในกิจกรรมการผลิตขั้นต้นซึ่งเป็นธุรกิจของครัวเรือน	-	-	-	-	-	-	-	2,527,241	02900	Work for households in primary production activities n.e.c.	2,082	-	-
02202 การหา/การตั้ง/จัดหาระดับทุนในกิจกรรมการผลิตขั้นต้นซึ่งเป็นธุรกิจของครัวเรือน	2,200	2,108	93	93	2,108	2,108	93	-	-	-	-	-	-
02300 การเดินทางที่เกี่ยวข้องกับกิจกรรมการผลิตขั้นต้นของครัวเรือน	6,866,382	4,160,936	435,193	178,204	6,431,189	3,903,948	2,527,241	-	-	-	-	-	-
02900 การทำงานในกิจกรรมการผลิตขั้นต้นของครัวเรือน ซึ่งมีได้ทั่วประเทศทั้งในและนอก	2,082	2,082	-	-	2,082	2,082	-	-	-	-	-	-	-

หน่วยเป็นพัน : In Thousands

ตารางที่ 1 จำนวนประชากรอายุตั้งแต่ 10 ปีขึ้นไป จำแนกตามกิจกรรมหลัก เพศ และเขตการปกครอง ภาคตะวันออกเฉียงเหนือ (ต่อ)
 TABLE 1 NUMBER OF POPULATION 10 YEARS AND OVER BY MAIN ACTIVITY SEX AND AREA, NORTHEASTERN REGION (Contd.)

กิจกรรมหลัก	ยอดรวม			ในเขตเทศบาล			นอกเขตเทศบาล			Main Activity
	รวม Total	ชาย Male	หญิง Female	Municipal Area			Non-municipal Area			
				รวม Total	ชาย Male	หญิง Female	รวม Total	ชาย Male	หญิง Female	
03 การทำงานในกิจกรรมที่ใช้การผลิตขั้นต้นของครัวเรือน	894,102	402,283	491,819	130,181	66,132	64,049	763,921	336,151	427,770	03 Work for household in non-primary production activities
03111 การรวมการผลิตผลิตภัณฑ์อาหาร	103,130	74,786	28,345	25,486	12,741	12,745	77,644	62,044	15,600	03111 Processing of food products
03112 การผลิตผลิตภัณฑ์อาหารและเครื่องดื่มอื่นๆ	80,638	19,300	61,337	13,848	3,110	10,738	66,790	16,190	50,600	03112 Making of other food products and beverages
03113 การผลิตเฟอร์นิเจอร์ เครื่องแต่งกาย เครื่องหนัง และผลิตภัณฑ์ที่เกี่ยวข้อง	254,767	57,949	196,818	31,940	5,722	26,218	222,827	52,227	170,600	03113 Making textiles, wearing apparel, leather and associated products
03114 การผลิตงานหัตถกรรมจากวัสดุพลาสติก	425,788	229,134	196,654	57,414	43,705	13,709	368,374	185,429	182,945	03114 Craft-making using all types of materials
03115 การเตรียมและการเก็บรักษาผลไม้	-	-	-	-	-	-	-	-	-	03115 Tobacco preparing and curing
03116 การผลิตอิฐ แผ่นคอนกรีต อิฐบล็อก กระเบื้อง ฯลฯ	21,067	18,066	3,001	462	256	207	20,605	17,810	2,794	03116 Making bricks, concrete slabs, hollow blocks, tiles etc.
03117 การผลิตสมุนไพรและยา	476	476	-	-	-	-	476	476	-	03117 Making herbal and medicinal preparations
03118 การฝึกอบรมและการเรียนที่เกี่ยวกับการทำงานในกิจกรรมที่ใช้การผลิตขั้นต้นของครัวเรือน	-	-	-	-	-	-	-	-	-	03118 Training and studies in relation to work in non-primary production activities of households
0311x เวลาทำงานในกิจกรรมที่ไม่ใช่การผลิตขั้นต้นของครัวเรือน ซึ่งมิได้ระบุรายละเอียด	-	-	-	-	-	-	-	-	-	0311x Working time in non-primary production activities n.f.d
03121 การซื้อ/จัดหาวัตถุดิบเพื่อใช้ในการผลิตขั้นต้นของครัวเรือน	6,640	5,706	935	993	795	258	5,647	4,970	676	03121 Purchasing/acquiring inputs
03122 การขาย/การจัดการผลผลิตที่ได้จากกิจกรรมที่ไม่ใช่การผลิตขั้นต้นของครัวเรือน	16,288	3,681	12,607	5,253	1,189	4,064	11,035	2,492	8,543	03122 Selling/disposing of outputs of non-primary production activities of households
03201 การทอผ้าในกิจกรรมที่ไม่ใช่การผลิตขั้นต้นของครัวเรือน	-	-	-	-	-	-	-	-	-	03201 Looking for work in non-primary production activities in household enterprise
03202 การทอผ้า/การกัณฑ์หรือการทอผ้าในกิจกรรมที่ไม่ใช่การผลิตขั้นต้นของครัวเรือน	-	-	-	-	-	-	-	-	-	03202 Looking for/setting up business in non-primary production activities in household enterprise
03300 การเดินทางที่เกี่ยวข้องกับกิจกรรมที่ไม่ใช่การผลิตขั้นต้นของครัวเรือน	214,892	116,661	98,232	31,976	19,770	12,206	182,916	96,891	86,025	03300 Travel related to non-primary production of household
03900 การทำงานในกิจกรรมที่ไม่ใช่การผลิตขั้นต้นของครัวเรือน ซึ่งมิได้จัดประเภทไว้ในที่อื่น	2,780	-	2,780	-	-	-	2,780	-	2,780	03900 Work for household in non-primary production activities n.e.c.
04 การทำงานในกิจกรรมการก่อสร้างของครัวเรือน	407,034	356,374	50,660	55,239	50,926	4,313	351,795	305,447	46,347	04 Work for household in construction activities
04111 การก่อสร้างและการซ่อมแซมเพื่อการผสมทุนของตนเอง	39,863	32,956	6,908	9,995	9,408	587	29,868	23,548	6,320	04111 Construction and repair for own capital formation
04112 การก่อสร้างและการซ่อมแซมอาคาร ถนน เขื่อน และสิ่งก่อสร้างอื่นๆ	357,400	316,626	40,775	43,967	40,241	3,725	313,434	276,385	37,049	04112 Construction and repair of buildings, roads, dams and other structures
04113 การก่อสร้างและการซ่อมแซมครั้งใหญ่เกี่ยวกับถนน อาคาร สถานที่ ฯลฯ ของชุมชน	8,321	8,321	-	1,341	1,341	-	6,981	6,981	-	04113 Community-organized construction
04114 การฝึกอบรมและการเรียนที่เกี่ยวกับการทำงานในกิจกรรมการก่อสร้างซึ่งเป็นธุรกิจของครัวเรือน	-	-	-	-	-	-	-	-	-	04114 Training and studies in relation to work in construction activities in household enterprise
0411x เวลาทำงานในกิจกรรมการก่อสร้าง ซึ่งมิได้ระบุรายละเอียด	-	-	-	-	-	-	-	-	-	0411x Working time in construction activities n.f.d.
04120 การซื้อ/จัดหาวัตถุดิบเพื่อใช้ในการผลิตขั้นต้นของครัวเรือน	6,394	4,857	1,536	440	440	-	5,954	4,418	1,536	04120 Purchasing/acquiring inputs/supplies for construction activities for household production
04201 การหาหนทางที่เกี่ยวกับกิจกรรมการก่อสร้างซึ่งเป็นธุรกิจของครัวเรือน	-	-	-	-	-	-	-	-	-	04201 Looking for work in construction activities in household enterprise
04202 การหาหนทางที่เกี่ยวกับธุรกิจในการทำการก่อสร้างซึ่งเป็นธุรกิจของครัวเรือน	533	533	-	533	533	-	-	-	-	04202 household enterprise
04300 การเดินทางที่เกี่ยวข้องกับกิจกรรมการก่อสร้างของครัวเรือน	338,129	296,099	42,030	45,257	41,392	3,865	292,872	254,707	38,165	04300 Travel related to construction activities of households
04900 การทำงานในกิจกรรมการก่อสร้างของครัวเรือน ซึ่งมิได้จัดประเภทไว้ในที่อื่น	834	834	-	834	834	-	-	-	-	04900 Work for household in construction activities n.e.c.

หน่วยเป็นพัน : In Thousands

ตารางที่ 1 จำนวนประชากรอายุตั้งแต่ 10 ปีขึ้นไป จำแนกตามกิจกรรมหลัก เพศ และเขตการปกครอง ภาคตะวันออกเฉียงเหนือ (ต่อ)
 TABLE 1 NUMBER OF POPULATION 10 YEARS AND OVER BY MAIN ACTIVITY SEX AND AREA, NORTHEASTERN REGION (Contd.)

กิจกรรมหลัก	ยอดรวม				ในเขตเทศบาล				นอกเขตเทศบาล				Main Activity
	Total		Municipal Area		Non-municipal Area		Total		Male		Female		
	รวม	ชาย	หญิง	รวม	ชาย	หญิง	รวม	ชาย	หญิง	รวม	ชาย	หญิง	
	Total	Male	Female	Total	Male	Female	Total	Male	Female	Total	Male	Female	
05	2,363,468	1,120,561	1,242,907	784,289	368,733	415,556	1,579,178	751,828	827,351	05 Work for household providing services for income			
05111	732,424	263,501	468,923	277,653	98,187	179,466	454,771	165,314	289,457	05111 Preparing and selling food and beverage			
05112	1,195,951	541,597	654,354	354,889	177,161	177,729	841,062	364,436	476,625	05112 Petty trading, door-to-door vending, street vending, hawking			
05121	24,646	18,617	6,029	8,932	7,448	1,484	15,714	11,170	4,545	05121 Fitting, installing, tool setting, maintaining and repairing tools and machinery			
05122	105,598	104,583	1,016	37,202	36,187	1,016	68,396	68,396	-	05122 Repair of vehicles			
05123	12,934	8,027	4,907	3,924	2,309	1,615	9,010	5,718	3,292	05123 Repair of personal goods			
05124	27,916	27,174	743	3,894	3,840	54	24,022	23,334	689	05124 Repair of household goods			
05131	6,066	2,171	3,896	2,536	963	1,573	3,550	1,207	2,323	05131 Renting out rooms, sleeping space and associated work			
05132	1,991	1,848	143	1,991	1,848	143	-	-	-	05132 Lending and collecting money, foreign exchange			
05133	4,443	1,752	2,691	4,443	1,752	2,691	-	-	-	05133 Typing, word-processing, programming, encoding			
05134	2,429	2,289	140	1,234	1,093	140	1,196	1,196	-	05134 Accounting, bookkeeping, legal and related services			
05135	2,491	1,136	1,355	2,491	1,136	1,355	-	-	-	05135 Tutoring			
05136	444	444	-	444	444	-	-	-	-	05136 Provision of medical and dental services			
05137	7,510	2,014	5,495	3,177	-	3,177	4,333	2,014	2,319	05137 Provision of nursing/therapy services			
05141	66,786	18,194	48,592	35,377	7,414	27,963	31,409	10,780	20,629	05141 Provision of personal care services			
05142	8,753	1,866	6,888	3,605	909	2,696	5,149	957	4,192	05142 Provision of non-professional health-care			
05151	17,798	17,022	776	10,699	9,923	776	7,099	7,099	-	05151 Transporting goods			
05152	69,997	66,364	3,633	20,975	19,328	1,647	49,022	47,036	1,987	05152 Transporting passengers			
05160	36,096	8,457	27,639	12,486	716	11,770	23,610	7,741	15,869	05160 Providing paid domestic services			
05170	-	-	-	-	-	-	-	-	-	05170 Training and studies related to work in service activities			
05201	949	488	461	949	488	461	-	-	-	05201 Looking for work in service activities in household enterprise			
05202	1,765	1,706	59	1,765	1,706	59	-	-	-	05202 Looking for/setting up business in service activities in household.			
05300	1,238,429	614,899	623,530	417,980	189,571	228,409	820,449	425,328	395,121	05300 Travel related to providing services for income			
05900	95,583	52,630	42,953	32,187	12,802	19,385	63,396	39,828	23,568	05900 Work for household providing services for income n.e.c.			

หน่วยเป็นพัน : In Thousands

ตารางที่ 1 จำนวนประชากรอายุตั้งแต่ 10 ปีขึ้นไป จำนวนตามกิจกรรมหลัก เพศ และเขตการปกครอง ภาคตะวันออกเฉียงเหนือ (ต่อ)
 TABLE 1 NUMBER OF POPULATION 10 YEARS AND OVER BY MAIN ACTIVITY SEX AND AREA, NORTHEASTERN REGION(Contd.)

หน่วยเป็นพัน : In Thousands

กิจกรรมหลัก	เขตรวม				ในเขตเทศบาล				นอกเขตเทศบาล				Main Activity
	Total		Municipal Area		Non-municipal Area		Total		Male		Female		
	รวม	ชาย	หญิง	รวม	ชาย	หญิง	รวม	ชาย	หญิง	รวม	ชาย	หญิง	
	Total	Male	Female	Total	Male	Female	Total	Male	Female	Total	Male	Female	
06 การให้บริการในครัวเรือนของตนเอง โดยไม่รับค่าตอบแทน	12,670,807	3,920,216	8,750,591	2,112,182	702,675	1,409,507	10,558,624	3,217,540	7,341,084	06 Providing unpaid domestic services for own final use within household			
06111 การจัดการบ้านเรือน	10,069,178	2,075,177	7,994,001	1,516,512	309,709	1,206,803	8,552,666	1,765,468	6,787,198	06111 Food management			
06112 การทำความสะอาดและกำจัดมูลฝอยที่อยู่ในอาคารและบริเวณโดยรอบ	6,515,998	1,524,724	4,991,274	1,168,416	308,156	860,260	5,347,582	1,216,568	4,131,014	06112 Cleaning and upkeep of dwelling and surroundings			
06113 การตกแต่ง การบำรุงรักษา และการซ่อมแซมเล็กๆ น้อยๆ ด้วยตนเอง	240,695	221,823	18,872	38,668	35,563	3,104	202,028	186,260	15,768	06113 Do-it-yourself decoration, maintenance and small repairs			
06114 การดูแลสิ่งของและรองเท้า	4,082,820	720,648	3,362,172	632,811	126,227	506,584	3,450,009	594,420	2,855,589	06114 Care of textiles and footwear			
06115 การจัดการครัวเรือน	13,871	4,471	9,400	2,996	961	2,035	10,874	3,510	7,365	06115 Household management			
06116 การดูแลสัตว์เลี้ยง	376,197	245,933	130,264	80,393	39,501	40,892	295,804	206,432	89,372	06116 Pet care			
06121 การซื้อ/การขายสินค้า และกิจกรรมที่เกี่ยวข้อง	2,881,043	712,439	2,168,604	734,237	224,965	509,272	2,146,806	487,474	1,659,332	06121 Shopping for/purchasing of goods and related activities			
06122 การซื้อ/การขายบริการ และกิจกรรมที่เกี่ยวข้อง	86,791	41,317	45,475	23,359	14,341	9,018	63,432	26,976	36,456	06122 Shopping for/avaing of services and related activities			
06200 การเดินทางที่เกี่ยวข้องกับการให้บริการในครัวเรือนโดยไม่ได้รับค่าตอบแทน	2,485,898	697,119	1,788,779	662,723	215,984	446,738	1,793,175	483,134	1,310,041	06200 Travel related to provision of unpaid domestic services			
06900 การบริการในครัวเรือนโดยไม่ได้รับค่าตอบแทน ซึ่งมีได้ตั้งแต่ประเภทที่อื่น	4,041	4,041	-	614	614	-	3,427	3,427	-	06900 Unpaid domestic services n.e.c.			
07 การให้บริการดูแลสมาชิกในครัวเรือน โดยไม่รับค่าตอบแทน	3,907,484	1,074,383	2,833,102	590,680	207,860	382,819	3,316,805	866,522	2,450,282	07 Providing unpaid caregiving services to household members			
07111 การดูแลเด็กทารกในบ้าน	2,780,826	501,540	2,279,286	342,898	74,702	268,196	2,437,928	426,838	2,011,090	07111 Caring for children/physical care			
07112 การสอน การฝึกอบรม การช่วยเหลือเด็ก	1,161,054	406,015	755,039	216,157	81,600	134,557	944,897	324,415	620,483	07112 Teaching, training, helping children			
07113 การพาเด็กไปยังสถานที่ต่าง ๆ	538,473	103,243	435,230	65,442	19,785	45,658	473,030	83,458	389,573	07113 Accompanying children to places			
07114 การดูแลผู้สูงอายุที่ให้อยู่ในสถาน	118,402	61,483	56,919	13,956	4,352	9,604	104,446	57,131	47,315	07114 Minding children (passive care)			
07121 การดูแลผู้สูงอายุทางด้านการกาย	138,878	16,122	122,756	27,334	5,944	21,390	111,544	10,178	101,366	07121 Caring for adults/physical care			
07122 การดูแลผู้สูงอายุทางด้านการใจ	-	-	-	-	-	-	-	-	-	07122 Caring for adults/emotional support			
07123 การพาผู้ใหญ่ไปยังสถานที่ต่าง ๆ	47,809	31,244	16,565	5,541	3,461	2,080	42,269	27,784	14,485	07123 Accompanying adults to places			
07200 การเดินทางที่เกี่ยวข้องกับการให้บริการดูแลสมาชิกในครัวเรือนโดยไม่ได้รับค่าตอบแทน	1,050,695	299,049	751,646	220,715	91,622	129,093	829,980	207,427	622,553	07200 Travel related to unpaid caregiving services to household members			
07900 การให้บริการดูแลสมาชิกในครัวเรือนโดยไม่ได้รับค่าตอบแทน ซึ่งมีได้ตั้งแต่ประเภทที่อื่น	4,671	-	4,671	643	-	643	4,028	-	4,028	07900 Providing unpaid caregiving services to household members n.e.c			

ตารางที่ 1 จำนวนประชากรอายุตั้งแต่ 10 ปีขึ้นไป จำแนกตามกิจกรรมหลัก เพศ และเขตการปกครอง ภาคตะวันออกเฉียงเหนือ (ต่อ)
 TABLE 1 NUMBER OF POPULATION 10 YEARS AND OVER BY MAIN ACTIVITY SEX AND AREA, NORTHEASTERN REGION (Contd.)

หน่วยเป็นพัน : In Thousands

กิจกรรมหลัก	เขตเทศบาล				นอกเขตเทศบาล				Main Activity	
	Municipal Area		Non-municipal Area		Municipal Area		Non-municipal Area			
	รวม Total	ชาย Male	หญิง Female	รวม Total	ชาย Male	หญิง Female	รวม Total	ชาย Male		หญิง Female
08 การให้บริการชุมชนและการให้ความช่วยเหลือครัวเรือน	631,897	302,906	328,991	83,368	35,454	47,914	548,529	267,452	281,077	08 Providing community services and help to other households
08111 การให้ความช่วยเหลือครัวเรือนด้านบริการสุขภาพและการจัดการครัวเรือน	218,853	107,459	111,394	20,943	7,631	13,312	197,909	99,828	98,081	08111 Household maintenance and management as help to other households
08112 การให้ความช่วยเหลือครัวเรือนด้านการศึกษา/การซื้อสินค้าและบริการ	17,850	13,949	3,901	3,949	3,010	938	13,902	10,939	2,963	08112 Shopping for/purchasing of goods and services as help to other households
08113 การให้ความช่วยเหลือครัวเรือนด้านบริการสังคม/การปรับปรุงบ้าน และการซ่อมแซมที่อยู่อาศัย ฯลฯ	21,149	20,858	291	3,891	3,599	291	17,259	17,259	-	08113 Construction
08114 การให้ความช่วยเหลือครัวเรือนด้านกิจกรรมชมรมและเล่นกีฬา/ภาคเกษตรของใช้ในครัวเรือน	2,144	2,144	-	1,026	1,026	-	1,118	1,118	-	08114 Repairs of consumer and household goods as help to other households
08115 การให้ความช่วยเหลือครัวเรือนโดยไม่ได้รับค่าตอบแทนด้านธุรกิจ/ฟาร์มและการจ้างงาน	43,617	17,048	26,569	6,796	2,718	4,078	36,821	14,330	22,491	08115 Unpaid help in business/farm and employment as help to other households
08116 การให้ความช่วยเหลือครัวเรือนด้านการศึกษาเด็ก	61,443	10,793	50,650	16,245	2,530	13,714	45,198	8,263	36,935	08116 Childcare as help to other households
08117 การให้ความช่วยเหลือครัวเรือนด้านการศึกษาผู้ใหญ่	54,099	10,124	43,975	8,560	2,856	5,704	45,539	7,268	38,271	08117 Adult care as help to other households
08118 การให้ความช่วยเหลือครัวเรือนด้านการขนส่ง	9,202	9,202	-	61	61	-	9,141	9,141	-	08118 Transportation assistance to other households
08121 การทำงานเพื่อชุมชน : การทำอาหารหรือร่วมฉลองกับชุมชน ฯลฯ	68,970	24,798	44,172	7,926	2,442	5,483	61,044	22,355	38,689	08121 Community organized work: cooking for collective celebrations etc.
08122 การทำงานเกี่ยวกับกิจกรรมชมรม/อาคาร การสวดมนต์ที่ชุมชน (ถนน ตลาด ฯลฯ)	49,418	27,752	21,666	5,662	1,388	4,279	43,757	26,369	17,388	08122 Work on road/building repair
08123 การจัดการและการทำงานที่ชุมชนในการให้ความช่วยเหลือแก่หมู่บ้านท้องถิ่นอื่น	1,023	787	236	421	185	236	602	602	-	08123 Organizing and work on community-based assistance to villages, other sublocations
08124 การจัดการและการทำงานที่ชุมชนในการให้ความช่วยเหลือแก่ครอบครัวและบุคคล	497	131	366	497	131	366	-	-	-	08124 Organizing and work on community-based assistance to families and individuals
08131 การทำงานอาสาสมัครที่ห้องจัดการ (ไม่ได้ให้ความช่วยเหลือบุคคลอื่น โดยตรง)	5,824	5,291	534	1,099	565	534	4,726	4,726	-	08131 Volunteer work for organizations (not directly for individuals)
08132 การทำงานอาสาสมัครในมูลนิธิ/มูลนิธิ (ให้ความช่วยเหลือบุคคลอื่นโดยตรง)	3,320	-	3,320	649	-	649	2,671	-	2,671	08132 Volunteer work through organizations (extended directly to individuals)
08200 การเข้าร่วมประชุม	29,352	15,516	13,837	6,423	4,426	1,997	22,930	11,090	11,840	08200 Attendance in meetings
08300 การมีส่วนร่วมในควมรับผิดชอบต่อส่วนรวมและความรับผิดชอบที่เกี่ยวเนื่อง	51,066	31,464	19,602	2,076	1,239	838	48,990	30,226	18,764	08300 Involvement in civic and related responsibilities
08400 การเดินทางที่เกี่ยวข้องกับการให้ความช่วยเหลือครัวเรือนและการให้บริการชุมชน	402,049	206,352	195,698	50,019	26,309	23,710	352,030	180,043	171,987	08400 Travel related to community services and help to other households
08900 การให้ความช่วยเหลือครัวเรือนและการให้บริการชุมชน ซึ่งมีจัดประเภทไว้ที่อื่น	4,478	2,700	1,778	1,830	1,162	668	2,647	1,538	1,109	08900 Community services and help to other households n.e.c.

ตารางที่ 1 จำนวนประชากรอายุตั้งแต่ 10 ปีขึ้นไป จำนวนตามกิจกรรมหลัก เพศ และเขตการปกครอง ภาคตะวันออกเฉียงเหนือ (ต่อ)
 TABLE 1 NUMBER OF POPULATION 10 YEARS AND OVER BY MAIN ACTIVITY SEX AND AREA, NORTHEASTERN REGION (Contd.)

กิจกรรมหลัก	ยอดรวม			ในเขตเทศบาล			นอกเขตเทศบาล			Main Activity
	รวม Total	ชาย Male	หญิง Female	Municipal Area		รวม Total	Non-municipal Area			
				รวม Total	ชาย Male		รวม Total	ชาย Male	หญิง Female	
09 การเรียนรู้	2,998,231	1,429,470	1,468,762	564,308	279,044	2,333,924	1,150,426	1,183,498	09 Learning	
09111 การเรียนในโรงเรียน/มหาวิทยาลัย	2,603,532	1,309,096	1,294,436	496,040	249,086	2,107,492	1,060,010	1,047,482	09111 School/university attendance	
09112 การเข้าศึกษา/การรอเรียน/พักค้างในสถานศึกษาทั่วไป	485,062	253,312	231,750	82,839	32,739	402,223	220,573	181,650	09112 Breaks/waiting at place of general education	
09113 การเรียนด้วยตนเอง/หลักสูตรการศึกษาทางไกล (ซีดี/วีซีดี) สื่อทางเสียง รมนออลไลน์	1,576	1,272	304	1576	1272	304	-	-	09113 Self-study for distance education course work (video, audio, online)	
09120 การทำบ้าน การชมรมชมรม การวิจัยและกิจกรรมที่เกี่ยวข้องกับการศึกษาทั่วไป	2,150,558	905,969	1,244,589	426,785	183,484	1,723,773	722,485	1,001,288	09120 Homework, course review, research related to general education	
09130 การเรียนเพิ่มเติม การศึกษาอาชีว และหลักสูตรในช่วงกลางวัน	13,194	10,818	2,377	5,689	3,312	7,506	7,506	-	09130 Additional study, non-formal education and courses during free time	
09140 การฝึกอบรมและการเรียนเพื่อพัฒนาอาชีพ/วิชาชีพ	10,379	3,482	6,897	2,455	2,304	7,925	1,178	6,747	09140 Career/professional development training and studies	
09200 กิจกรรมอื่นๆ ที่เกี่ยวข้องกับการเรียนรู้	309,275	141,255	168,019	59,405	32,659	249,869	108,596	141,273	09200 Other activities carried out in relation to learning activities	
09300 การเดินทางที่เกี่ยวข้องกับการเรียนรู้	2,633,939	1,323,552	1,310,388	504,917	251,742	2,129,023	1,071,810	1,057,212	09300 Travel related to learning	
09900 กิจกรรมการเรียนรู้ ซึ่งมีได้แก่ประเภทไว้ในที่อื่น	4,120	3,975	145	693	548	3,427	3,427	-	09900 Learning activities n.e.c.	
10 การเข้าสังคมและการมีส่วนร่วมในชุมชน	10,067,552	5,276,303	4,791,249	1,627,306	821,441	8,440,246	4,454,862	3,985,384	10 Socializing and community participation	
10111 การพูดคุย การสนทนา	9,862,729	5,129,886	4,732,843	1,589,789	798,260	8,272,940	4,331,627	3,941,314	10111 Talking, conversing	
10112 กิจกรรมการเข้าสังคม	303,285	214,545	88,740	52,669	36,313	250,616	178,232	72,384	10112 Socializing activities	
10113 การอ่านและการเขียนจดหมาย	17,761	10,081	7,681	14,032	10,081	3,729	-	3,729	10113 Reading and writing mail	
10114 กิจกรรมการไม่เข้าสังคม/การต่อต้านสังคม/การลงสังคมในแง่ลบ	-	-	-	-	-	-	-	-	10114 Unsocial/antisocial/negative social activities	
1011x การเข้าสังคมและการติดต่อสื่อสาร ซึ่งมีได้แก่รายการละเอียด	-	-	-	-	-	-	-	-	1011x Socializing and communication n.f.d.	
10121 การมีส่วนร่วมในเหตุการณ์ของทางวัฒนธรรม/ประวัติศาสตร์ของชุมชน	14,740	7,894	6,845	3,029	1,026	11,711	6,869	4,842	10121 Participating in community celebrations of cultural/historic events	
10122 การมีส่วนร่วมในพิธีกรรม/เหตุการณ์ของชุมชน (ที่ไม่เกี่ยวข้องกับความ)	67,504	43,232	24,272	9,090	3,225	58,415	40,008	18,407	10122 Participating in community rites/events (non-religious)	
10123 การมีส่วนร่วมในงานสังคมของชุมชน (งานดนตรี งานเต้นรำ ฯลฯ)	6,490	6,437	53	53	-	6,437	6,437	-	10123 Participating in community social functions (music, dance etc.)	
1012x การมีส่วนร่วมในชุมชน ซึ่งมีได้แก่รายการละเอียด	-	-	-	-	-	-	-	-	1012x Community participation n.f.d.	
10200 การเดินทางที่เกี่ยวข้องกับการเข้าสังคมและการมีส่วนร่วมในชุมชน	1,600,309	980,916	619,393	246,637	137,673	1,353,672	843,243	510,429	10200 Travel related to socializing and community participation	
10900 การเข้าสังคมและการมีส่วนร่วมในชุมชน ซึ่งมีได้แก่ประเภทไว้ในที่อื่น	17,167	12,463	4,705	4,693	2,878	12,474	9,985	2,889	10900 Socializing and community participation n.e.c.	

หน่วยเป็นพัน : In Thousands

ตารางที่ 1 จำนวนประชากรอายุตั้งแต่ 10 ปีขึ้นไป จำแนกตามกิจกรรมหลัก เพศ และเขตการปกครอง ภาคตะวันออกเฉียงเหนือ (ต่อ)
 TABLE 1 NUMBER OF POPULATION 10 YEARS AND OVER BY MAIN ACTIVITY SEX AND AREA, NORTHEASTERN REGION (Contd.)

กิจกรรมหลัก	เขตเทศบาล				นอกเขตเทศบาล				Main Activity	
	Municipal Area		Non-municipal Area		Municipal Area		Non-municipal Area			
	รวม Total	ชาย Male	หญิง Female	รวม Total	ชาย Male	หญิง Female	รวม Total	ชาย Male		หญิง Female
11 การเข้าชมอาคาร/สถานที่ทางวัฒนธรรม การบันเทิง และการศึกษา	63,125	40,644	22,480	14,574	7,750	6,824	48,551	32,894	15,657	11 Attending/visiting cultural, entertainment and sports events/venues
11111 การเข้าชมพิพิธภัณฑ์ หอแสดงงานศิลป์ หอสมุดประชาชน/พิพิธภัณฑ์/วัฒนธรรม	1,456	237	1,219	928	237	691	528	-	528	11111 Visit museum, art gallery, historical/cultural park, heritage site
11112 การเข้าชมคอนเสิร์ต	15,420	11,131	4,290	7,185	2,895	4,290	8,235	8,235	-	11112 Attendance at movies/cinema
11113 การเข้าชมการแสดงที่โรงละคร โรงโอบป่า สถานที่แสดงบัลเลต์ สถานที่แสดงดนตรี	2,128	1,792	336	2,128	1,792	336	-	-	-	11113 Attendance at theatre, opera, ballet, concerts
11119 การเข้าชมอุทยานด้านวัฒนธรรมของอื่นๆ	3,164	895	2,268	80	80	-	3,084	816	2,268	11119 Attendance at other specified mass cultural events
11200 การเข้าชมสวนสัตว์ สวนพฤกษศาสตร์ ศูนย์รวมความบันเทิง งานออกงานจำหน่ายสินค้า ฯลฯ	14,330	8,452	5,878	1,550	1,249	301	12,780	7,204	5,577	11200 Attendance/visit to zoo, animal park
11131 การเข้าชมงานแข่งขันกีฬาอาชีพ	1,429	1,294	135	1,429	1,294	135	-	-	-	11131 Attendance at professional sports events
11132 การเข้าชมงานแข่งขันกีฬาสมัครเล่น	8,683	2,080	6,603	1,344	1,009	335	7,339	1,071	6,268	11132 Attendance at amateur sports events
11200 การเดินทางที่เกี่ยวข้องกับการเข้าชมสถานที่ทางวัฒนธรรม การบันเทิง และการกีฬา	54,051	34,550	19,502	12,913	6,800	6,113	41,138	27,750	13,388	11200 Travel related to attending/visiting cultural, entertainment and sports events/venues
11900 การเข้าชมสถานที่ทางวัฒนธรรม การบันเทิง และการกีฬา ซึ่งมีจัดประเภทไว้ในที่อื่น	14,213	13,779	434	660	226	434	13,553	13,553	-	11900 Attending/visiting sports, entertainment and cultural events/venues n.e.c.
12 งานอดิเรก การเล่นเกม และกิจกรรมยามว่างอื่นๆ	1,091,844	622,554	469,289	225,772	150,824	74,948	866,071	471,730	394,341	12 Hobbies, games and other pastime activities
12111 ทัศนศิลป์	12,804	5,054	7,750	957	828	128	11,847	4,226	7,622	12111 Visual arts
12112 วรรณศิลป์	-	-	-	-	-	-	-	-	-	12112 Literary arts
12113 ศิลปะการแสดง (การเต้นรำ การแสดงดนตรี การแสดงละคร)	54,544	40,088	14,455	6,714	4,032	2,682	47,830	36,057	11,773	12113 Performing arts (dance, music, theatre)
1211x ทัศนศิลป์ วรรณศิลป์ และศิลปะการแสดง ซึ่งมีได้ระบุรายละเอียด	-	-	-	-	-	-	-	-	-	1211x Visual, literary and performing arts n.f.d.
12120 งานอดิเรกที่ใช้ความเชี่ยวชาญเฉพาะอย่างและหลักสูตรที่เกี่ยวข้อง	15,224	7,981	7,243	4,219	1,045	3,174	11,005	6,936	4,069	12120 Technical hobbies and related courses
12131 เกมที่เล่นคนเดียว	24,745	12,324	12,421	4,185	1,353	2,832	20,560	10,971	9,589	12131 Solo games
12132 เกมไพ่ เกมที่เล่นบนกระดาน	4,678	3,205	1,473	1,938	1,180	758	2,739	2,025	715	12132 Card games, board games
12133 เกมคอมพิวเตอร์ (รวมถึง ตู้เกมหยอดเหรียญและวีดีโอเกม)	287,278	172,213	115,065	114,258	88,723	25,535	173,020	83,490	89,530	12133 Computer games (including arcade and video games)
12134 เกมที่เล่นเป็นกลุ่ม	686,735	378,334	308,401	103,648	64,171	39,477	583,087	314,163	268,924	12134 Social/group games
12135 การพนันหรือการเสี่ยงโชค	21,833	12,618	9,215	3,922	2,316	1,607	17,911	10,302	7,609	12135 Gambling
1213x การเล่นเกมและกิจกรรมยามว่างอื่นๆ ซึ่งมีได้ระบุรายละเอียด	-	-	-	-	-	-	-	-	-	1213x Playing games and other pastimes n.f.d.
12200 การเดินทางที่เกี่ยวข้องกับงานอดิเรก การเล่นเกม และกิจกรรมยามว่างอื่นๆ	152,607	110,518	42,089	26,456	21,234	5,222	126,151	89,285	36,867	12200 Travel related to hobbies, games and other pastimes
12900 งานอดิเรก การเล่นเกม และกิจกรรมยามว่างอื่นๆ ซึ่งมีได้ระบุประเภทไว้ในที่อื่น	20,743	12,453	8,290	5,632	2,027	3,605	15,111	10,426	4,685	12900 Hobbies, games and other pastimes n.e.c.

หน่วยเป็นพัน : In Thousands

ตารางที่ 1 จำนวนประชากรอายุตั้งแต่ 10 ปีขึ้นไป จำแนกตามกิจกรรมหลัก เพศ และเขตการปกครอง ภาคตะวันออกเฉียงเหนือ (ต่อ)
 TABLE 1 NUMBER OF POPULATION 10 YEARS AND OVER BY MAIN ACTIVITY SEX AND AREA, NORTHEASTERN REGION (Contd.)

หน่วยเป็นพัน : In Thousands

กิจกรรมหลัก	เขตรวม			ในเขตเทศบาล			นอกเขตเทศบาล			Main Activity
	รวม Total	ชาย Male	หญิง Female	Municipal Area			Non-municipal Area			
				รวม Total	ชาย Male	หญิง Female	รวม Total	ชาย Male	หญิง Female	
13. การมีส่วนร่วมในกีฬาในร่มและกลางแจ้ง และกิจกรรมที่เกี่ยวข้อง	1,863,267	1,413,063	450,204	446,708	325,059	116,648	1,416,560	1,085,004	331,555	13 Indoor and outdoor sports participation and related courses
13111 การเดินและการวิ่งทางไกล : การวิ่งและการวิ่งระยะยาว	844,679	542,998	301,681	233,413	159,946	73,468	611,266	383,053	228,213	13111 Walking and hiking, jogging and running
13112 การขี่จักรยาน การเล่นเบ็ด การเล่นสเก็ตบอร์ด	59,015	47,998	11,018	19,520	12,313	7,207	39,495	35,685	3,811	13112 Biking, skating, skateboarding
13113 เอบีบีบี โยคะ การฝึกโยคะท่า และโปรแกรมฟิตเนสอื่นๆ	126,307	45,534	80,773	43,635	17,245	26,390	82,672	28,289	54,383	13113 Aerobics, yoga, weight-training and other fitness programmes
13114 กีฬาประเภททีมที่มีอุปกรณ์เป็นลูกบอล	44,293	33,406	10,887	17,091	12,598	4,493	27,202	20,808	6,394	13114 Ball games, individual sports
13115 กีฬาประเภททีมที่มีอุปกรณ์เป็นลูกบอล	809,059	763,664	45,395	141,890	135,249	6,640	667,169	628,415	38,754	13115 Ball games, team sports
13116 กีฬาทางน้ำ	15,693	15,124	569	3,909	3,340	569	11,784	11,784	-	13116 Water sports
13117 กีฬาฤดูหนาว/กีฬาบนน้ำแข็ง/กีฬาบนหิมะ	-	-	-	-	-	-	-	-	-	13117 Winter/ice/snow sports
13118 กีฬาที่มีลักษณะปะทะกัน	793	793	-	793	793	-	-	-	-	13118 Contact sports
13121 การล่าสัตว์ตกแคมป์	4,290	3,911	378	799	421	378	3,491	3,491	-	13121 Camping
13122 การขี่ม้า	-	-	-	-	-	-	-	-	-	13122 Horseback-riding
13123 การขับขานเพื่อความเพลิดเพลิน การเที่ยวชมสัตว์ที่จัด	9,467	9,209	258	5,249	4,991	258	4,218	4,218	-	13123 Pleasure drives; sightseeing
13200 การเดินทางที่เกี่ยวข้องกับการมีส่วนร่วมในกีฬาในร่มและกลางแจ้ง และกิจกรรมที่เกี่ยวข้อง	397,054	355,871	41,183	127,289	101,641	25,648	269,765	254,231	15,535	13200 Travel related to indoor and outdoor sports participation and related courses
13900 การมีส่วนร่วมในกีฬาในร่มและกลางแจ้ง และกิจกรรมที่เกี่ยวข้อง ซึ่งมีได้แก่ประเภทอื่นที่ไม่ใช่	680	440	241	680	440	241	-	-	-	13900 Indoor and outdoor sports participation and related courses n.e.c.
14. สื่อมวลชน	17,229,476	8,730,837	8,498,639	2,836,147	1,402,277	1,433,870	14,393,328	7,328,559	7,064,769	14 Mass media
14111 การอ่านหนังสือ	111,884	76,025	35,859	39,062	22,504	16,558	72,822	53,521	19,301	14111 Reading books
14112 การอ่านวารสารหรือสิ่งพิมพ์ที่ออกตามกำหนดเวลา	487,878	281,512	156,366	179,507	108,670	70,838	288,370	172,842	85,528	14112 Reading periodicals
14119 การอ่านสิ่งพิมพ์เฉพาะอื่นๆ	78,801	36,199	42,602	21,095	9,595	11,501	57,706	26,604	31,102	14119 Reading other specified materials
1411x การอ่าน ซึ่งมีได้แก่ประเภทและอื่น	-	-	-	-	-	-	-	-	-	1411x Reading n.f.d.
14121 การดู/การฟังโทรทัศน์	16,915,694	8,548,752	8,366,942	2,759,497	1,354,995	1,404,502	14,156,197	7,193,757	6,962,440	14121 Watching/listening to television
14122 การดู/การฟังวิดีโอ	128,326	53,369	74,957	27,667	14,800	12,867	100,659	38,569	62,090	14122 Watching/listening to video programmes
14131 การฟังวิทยุกระจายเสียง	617,414	396,613	220,801	77,893	48,606	29,287	539,521	348,008	191,513	14131 Listening to radio programmes
14132 การฟังสื่อสังคม	94,104	72,154	21,950	15,343	8,434	6,909	78,761	63,720	15,041	14132 Listening to other audio media
1413x การฟังวิทยุและเครื่องเสียง ซึ่งมีได้แก่ประเภทและอื่น	-	-	-	-	-	-	-	-	-	1413x Listening to radio and audio devices n.f.d.
14141 การใช้เทคโนโลยีคอมพิวเตอร์ที่ทำงาน	24,697	12,355	12,342	10,710	5,564	5,146	13,987	6,791	7,196	14141 Using computer technology for reading
14142 การใช้เทคโนโลยีคอมพิวเตอร์เพื่อการศึกษา/การฟัง	49,002	38,661	10,341	8,435	4,207	4,228	40,567	34,454	6,113	14142 Using computer technology for video/audio
14143 การใช้อินเทอร์เน็ต การดาวน์โหลด การอัปโหลด	172,727	109,102	63,625	91,206	51,818	39,388	81,520	57,283	24,237	14143 Surfing the Internet; downloading; uploading
1414x การใช้เทคโนโลยีคอมพิวเตอร์ ซึ่งมีได้แก่ประเภทและอื่น	-	-	-	-	-	-	-	-	-	1414x Using computer technology n.f.d.
14200 การไปห้องสมุด	13,430	3,998	9,432	8,862	1,167	7,696	4,568	2,832	1,736	14200 Visiting library
14300 การเดินทางที่เกี่ยวข้องกับสื่อมวลชน	46,631	27,872	18,759	16,128	6,462	9,666	30,503	21,410	9,093	14300 Travel related to mass media
14900 สื่อมวลชนอื่น ๆ	-	-	-	-	-	-	-	-	-	14900 Mass media n.e.c.

ตารางที่ 1 จำนวนประชากรอายุตั้งแต่ 10 ปีขึ้นไป จำแนกตามกิจกรรมหลัก เพศ และเขตการปกครอง ภาคตะวันออกเฉียงเหนือ (ต่อ)
 TABLE 1 NUMBER OF POPULATION 10 YEARS AND OVER BY MAIN ACTIVITY SEX AND AREA, NORTHEASTERN REGION (Contd.)

หน่วยเป็นพัน : In Thousands

กิจกรรมหลัก	เขตเทศบาล			นอกเขตเทศบาล			Main Activity			
	Municipal Area			Non-municipal Area						
	รวม Total	ชาย Male	หญิง Female	รวม Total	ชาย Male	หญิง Female				
15 การดูแลทารกในวัยเด็ก	19,557,995	9,699,568	9,858,427	3,207,232	1,562,544	1,644,688	16,350,763	8,137,024	8,213,739	15 Personal care and maintenance
15111 การนอนหลับตอนกลางคืน/การนอนหลับปกติ	19,554,191	9,698,414	9,855,777	3,205,915	1,561,390	1,644,525	16,348,276	8,137,024	8,211,252	15111 Night sleep/essential sleep
15112 การนอนหลับ/การงีบหลับ	5,180,106	2,452,533	2,727,574	859,136	403,391	455,745	4,320,970	2,049,142	2,271,828	15112 Incidental sleep/naps
15113 การนอนไม่หลับ	607,707	285,186	322,522	72,324	30,189	42,135	535,384	254,997	280,387	15113 Sleeplessness
1511x การนอนและกิจกรรมที่เกี่ยวข้อง ซึ่งมีได้ระบุแยกแียด	-	-	-	-	-	-	-	-	-	1511x Sleep and related activities n.f.d.
15121 การรับประทานอาหาร/อาหารว่าง	19,489,612	9,663,504	9,826,108	3,196,448	1,555,523	1,640,925	16,293,165	8,107,982	8,185,183	15121 Eating meals/snack
15122 การดื่มที่นอกเหนือจากการดื่มร่วมกับอาหารหรืออาหารว่าง	2,109,261	1,386,744	722,516	517,111	322,772	194,339	1,592,149	1,063,972	528,177	15122 Drinking other than with meal or snack
1512x การรับประทานอาหารและเครื่องดื่ม ซึ่งมีได้ระบุแยกแียด	-	-	-	-	-	-	-	-	-	1512x Eating and drinking n.f.d.
15131 การดูแลสุขภาพส่วนบุคคล	19,476,993	9,656,557	9,820,436	3,196,830	1,559,457	1,637,373	16,280,163	8,097,100	8,183,063	15131 Personal hygiene and care
15132 การดูแลสุขภาพด้านกรนแพทย์ด้วยตนเอง	189,900	86,613	103,287	18,946	6,664	12,282	170,954	79,949	91,005	15132 Health/medical care to oneself
15141 การได้รับการดูแลสุขภาพจากบุคคลอื่น	84,746	50,676	34,070	21,014	7,219	13,795	63,731	43,457	20,275	15141 Receiving personal care from others
15142 การได้รับการดูแลสุขภาพจากแพทย์จากบุคคลอื่น	115,755	53,419	62,336	14,468	6,152	8,316	101,288	47,267	54,021	15142 Receiving health/medical care from others
15151 การสวดมนต์ การทำสมาธิ และการทำกิจกรรมทางจิตวิญญาณอื่นๆ	1,070,942	343,095	727,847	215,121	62,758	152,363	855,821	280,336	575,484	15151 Private prayer, meditation, and other informal spiritual activities
15152 การมีส่วนร่วมในกิจกรรมทางศาสนา (การปฏิบัติศาสนกิจที่/ข้อบังคับทางศาสนา)	1,957,324	386,211	1,571,113	243,856	58,111	185,745	1,713,468	328,100	1,385,368	15152 Participating in religious activities (formal practice of religion)
15161 การไม่ทำกิจกรรมใดๆ ; การพักผ่อน การผ่อนคลาย	9,878,606	5,304,220	4,574,386	1,428,726	710,781	717,945	8,449,880	4,593,439	3,856,442	15161 Doing nothing, resting, relaxing
15162 การสูบบุหรี่	1,327,949	1,109,394	218,555	119,889	104,625	15,264	1,208,059	1,004,769	203,291	15162 Smoking
15163 การไตร่ตรอง/การนั่งสมาธิ การคิด การวางแผน	33,458	5,806	27,651	3,035	2,483	551	30,423	3,323	27,100	15163 Reflecting/meditating, thinking, planning
15200 การเดินทางที่เกี่ยวข้องกับกิจกรรมการดูแลและการดำเนินชีวิตส่วนบุคคล	2,082,746	1,098,019	984,727	389,888	206,364	183,524	1,692,858	891,655	801,202	15200 Travel related to personal care and maintenance activities
15900 กิจกรรมการดูแลและการดำเนินชีวิตส่วนบุคคล ซึ่งมีได้ระบุประเภทไว้ในอื่น	13,065	247	12,818	998	247	751	12,067	-	12,067	15900 Personal care and maintenance activities n.e.c.

ตารางที่ 2 เวลาที่ใช้โดยเฉลี่ยของประชากรอายุตั้งแต่ 10 ปีขึ้นไป จำแนกตามกิจกรรมหลัก เพศ และเขตการปกครอง ภาคตะวันออกเฉียงเหนือ

TABLE 2 AVERAGE TIME OF PARTICIPANTS 10 YEARS OF AGE AND OVER BY MAIN ACTIVITY SEX AND AREA, NORTHEASTERN REGION

กิจกรรมหลัก	ยอดรวม						ในเขตเทศบาล						นอกเขตเทศบาล						Main Activity
	Total			Municipal Area			Non-municipal Area			Total			Municipal Area			Non-municipal Area			
	รวม	ชาย	หญิง	รวม	ชาย	หญิง	รวม	ชาย	หญิง	รวม	ชาย	หญิง	รวม	ชาย	หญิง				
	Total	Male	Female	Total	Male	Female	Total	Male	Female	Total	Male	Female	Total	Male	Female				
01. การทำงานในหน่วยงานเอกชน รัฐวิสาหกิจ รัฐบาล องค์การที่ไม่แสวงหากำไร (ทำงานในระบบ)	7.9	8.0	7.8	8.0	8.1	8.0	8.0	8.1	8.0	7.8	8.0	7.7	8.0	7.2	7.6	01 Formal sector work			
01111 เวลาทำงานในงานหลัก	7.3	7.2	7.5	7.3	7.3	7.3	7.3	7.3	7.3	7.3	7.3	7.6	7.2	7.6	01111 Working time in main job				
01112 เวลาทำงานในงานอื่น ๆ	1.1	1.0	1.2	1.4	1.6	1.3	0.6	0.6	0.3	0.6	0.6	0.3	0.6	0.6	0.3	01112 Working time in other jobs			
01113 เวลาทำงานของนักเรียน/นักศึกษาฝึกงาน และตำแหน่งที่เกี่ยวข้อง	5.2	3.3	6.5	5.9	3.4	6.5	3.2	3.4	6.5	3.2	3.2	-	3.2	3.2	-	01113 Working time as apprentice, intern and related positions			
01114 การหยุดพักชั่วคราว และการหยุดยกรวมและทำงาน	0.7	0.7	0.6	0.5	0.4	0.6	0.7	0.8	0.6	0.7	0.8	0.6	0.8	0.8	0.6	01114 Short breaks and interruptions from work			
01115 การฝึกอบรมและการเรียนที่เกี่ยวข้องกับการทำงานในระบบ	4.2	4.0	4.5	4.1	3.3	4.8	4.2	3.3	4.8	4.2	4.2	4.3	4.2	4.2	4.3	01115 Training and studies in relation to work in the "formal sector"			
0111x เวลาทำงานในระบบ ซึ่งมิได้ระบุรายละเอียด	-	-	-	-	-	-	-	-	-	-	-	-	-	-	-	-	0111x Working time in "formal sector" employment n.f.d		
01121 เวลาที่ใช้ในการรอคอยหลังการทำงาน	0.4	0.5	0.4	0.5	0.5	0.5	0.3	0.5	0.5	0.3	0.3	0.3	0.3	0.3	0.3	01121 Idle time before/after work			
01122 การหยุดพักกลางวันจากการทำงาน	0.6	0.8	0.5	0.6	0.8	0.5	-	-	-	-	-	-	-	-	-	01122 Lunch break from work			
01201 การหาหนทางใหม่ในระบบ	3.5	4.1	2.9	3.1	2.6	3.6	3.7	4.6	2.7	3.7	4.6	2.7	4.6	2.7	2.7	01201 Looking for work in the "formal sector"			
01202 การหาหนทางที่สอดคล้องกับระบบ	-	-	-	-	-	-	-	-	-	-	-	-	-	-	-	-	01202 Looking for/setting up business in the "formal sector"		
01300 การเดินทางที่เกี่ยวข้องกับการทำงานในระบบ	1.0	1.0	1.0	0.9	0.9	0.9	1.0	1.1	1.0	1.0	1.1	1.0	1.0	1.1	1.0	01300 Travel related to work in the "formal sector"			
01900 การทำงานในระบบ ซึ่งมีได้ระดับเกณฑ์ขึ้นไปอื่น	1.3	1.4	1.2	1.3	1.4	1.2	-	-	-	-	-	-	-	-	-	01900 Work in the "formal sector" n.e.c.			
02. การทำงานในกิจกรรมการผลิตขั้นต้นของครัวเรือน	6.6	6.9	6.2	5.9	6.0	5.6	6.7	6.9	6.3	6.7	6.9	6.3	6.7	6.9	6.3	02 Work for household in primary production activities			
02111 การเพาะปลูกพืชและต้นไม้ พืชสวนครัว	5.8	5.9	5.7	5.3	5.4	5.2	5.9	6.0	5.6	5.9	6.0	5.7	6.0	5.7	5.7	02111 Growing of crops and trees; kitchen gardening			
02112 การเลี้ยงสัตว์ การผลิตผลิตภัณฑ์จากสัตว์ การบริการสัตวบาล	2.5	2.5	2.6	2.5	2.5	2.6	2.5	2.5	2.6	2.5	2.5	2.6	2.5	2.5	2.6	02112 Farming of animals; production of animal products; animal husbandry services			
02113 การถักสัตว์ การตัดสัตว์ และการผลิตหนังสัตว์	4.1	4.1	3.5	3.0	2.8	3.5	4.2	4.2	3.5	4.2	4.2	4.2	4.2	4.2	4.2	02113 Hunting, trapping and production of animal skins			
02114 การหาของป่า การตัดไม้ การเก็บกิน และกิจกรรมอื่นๆ ที่เกี่ยวข้องกับป่า	3.1	3.7	2.5	2.3	3.1	1.8	3.1	3.8	1.8	3.1	3.8	2.6	3.1	3.8	2.6	02114 Gathering of wild products, woodcutting, gathering firewood and other forestry activities			
02115 การประมงและการเลี้ยงสัตว์น้ำ (เลี้ยงสัตว์ที่อยู่น้ำ)	3.0	3.1	2.3	2.9	3.0	2.3	3.0	3.1	2.3	3.0	3.1	2.3	3.1	3.1	2.3	02115 Fishing and fish/aquatic farming			
02116 การทำเหมืองแร่และเหมืองหิน	3.8	-	3.8	3.8	-	3.8	-	-	-	-	-	-	-	-	-	02116 Mining and quarrying			
02117 การเก็บน้ำ	0.3	0.3	-	0.3	0.3	-	-	-	-	-	-	-	-	-	-	02117 Collecting water			
02118 การฝึกอบรมและการเรียนที่เกี่ยวข้องกับการทำงานในกิจกรรมการผลิตขั้นต้นของครัวเรือน	-	-	-	-	-	-	-	-	-	-	-	-	-	-	-	-	02118 Training and studies in relation to work in primary production activities of households		
0211x เวลาทำงานในกิจกรรมการผลิตขั้นต้น	-	-	-	-	-	-	-	-	-	-	-	-	-	-	-	-	0211x Working time in primary production activities n.f.d.		
02121 การจัดซื้อจัดหารวัสดุเพื่อใช้ในการผลิตขั้นต้นของครัวเรือน	0.7	0.7	0.7	0.6	0.6	0.5	0.7	0.7	0.5	0.7	0.7	0.7	0.7	0.7	0.7	02121 Purchasing/acquiring inputs/supplies used for primary production activities of households			
02122 การขาย/การจัดการผลผลิตที่ได้จากกิจกรรมการผลิตขั้นต้นของครัวเรือน	1.7	1.6	1.9	2.3	1.9	2.5	1.7	1.5	2.5	1.7	1.5	1.8	1.5	1.5	1.8	02122 Selling/disposing of outputs of primary production activities of households			
02201 การหาหนทางใหม่กิจกรรมการผลิตขั้นต้นซึ่งนับรวมครัวเรือน	-	-	-	-	-	-	-	-	-	-	-	-	-	-	-	-	02201 Looking for work in primary production activities in household enterprise		
02202 การพักก่อนตั้งธุรกิจในการผลิตขั้นต้นซึ่งเป็นธุรกิจของครัวเรือน	1.5	1.5	2.0	2.0	-	2.0	1.5	1.5	2.0	1.5	1.5	-	1.5	1.5	-	02202 Looking for/setting up business in primary production activities in household enterprise			
02300 การเดินทางที่เกี่ยวข้องกับกิจกรรมการผลิตขั้นต้นของครัวเรือน	1.0	1.1	1.0	1.0	1.0	1.0	1.0	1.1	1.0	1.0	1.1	1.0	1.1	1.1	1.0	02300 Travel related to primary production activities of households			
02900 การทำงานในกิจกรรมการผลิตขั้นต้นของครัวเรือน ซึ่งมีได้ระดับเกณฑ์ขึ้นไปอื่น	0.8	0.8	-	-	-	-	0.8	0.8	-	0.8	0.8	-	0.8	0.8	-	02900 Work for households in primary production activities n.e.c.			

หน่วยเป็นชั่วโมงต่อวัน : Hour per day

ตารางที่ 2 เวลาที่ใช้โดยเฉลี่ยของประชากรอายุตั้งแต่ 10 ปีขึ้นไป จำนวนตามกิจกรรมหลัก เพศ และเขตการปกครอง ภาคตะวันออกเฉียงเหนือ (ต่อ)

TABLE 2 AVERAGE TIME OF PARTICIPANTS 10 YEARS OF AGE AND OVER BY MAIN ACTIVITY SEX AND AREA, NORTHEASTERN REGION (Contd.)

หน่วยเป็นชั่วโมงต่อวัน : Hour per day

กิจกรรมหลัก	ยอดรวม				ในเขตเทศบาล				นอกเขตเทศบาล				Main Activity
	Total		Municipal Area		Non-municipal Area		Total		Male		Female		
	ชาย	หญิง	รวม	ชาย	หญิง	รวม	ชาย	หญิง	รวม	ชาย	หญิง		
03 การทำงานในกิจกรรมที่ไม่ใช่การผลิตขั้นของครัวเรือน	5.9	6.1	6.2	6.4	5.9	5.9	5.5	6.2	03 Work for household in non-primary production activities				
03111 กระบวนการผลิตผลิตภัณฑ์อาหาร	4.4	4.3	5.0	5.2	4.8	4.3	4.4	3.9	03111 Processing of food products				
03112 การผลิตผลิตภัณฑ์อาหารและเครื่องดื่มอื่น ๆ	6.1	6.6	5.0	5.7	4.8	6.3	4.4	7.0	03112 Making of other food products and beverages				
03113 การผลิตสิ่งทอ เครื่องแต่งกาย เครื่องหนัง และผลิตภัณฑ์ที่เกี่ยวข้อง	6.2	6.3	6.7	8.2	6.4	6.1	5.6	6.2	03113 Making textiles, wearing apparel, leather and associated products				
03114 การผลิตงานหัตถกรรมจากวัสดุทุกชนิด	5.5	5.4	6.1	6.3	5.6	5.4	5.3	5.4	03114 Craft-making using all types of materials				
03115 การเตรียมและการเก็บรักษาปลา	-	-	-	-	-	-	-	-	03115 Tobacco preparing and curing				
03116 การผลิตอิฐ แผ่นคอมกรีต อิฐบล็อก กระเบื้อง ฯลฯ	7.7	6.9	4.6	6.3	2.5	7.7	7.8	7.2	03116 Making bricks, concrete slabs, hollow blocks, tiles etc.				
03117 การผลิตสมุนไพรและยา	4.5	-	-	-	-	4.5	4.5	-	03117 Making herbal and medicinal preparations				
03118 การฝึกอบรมและการเรียนรู้ที่เกี่ยวข้องกับการทำงานในกิจกรรมที่ไม่ใช่การผลิตขั้นของครัวเรือน	-	-	-	-	-	-	-	-	03118 Training and studies in relation to work in non-primary production activities of households				
0311x เวลาทำงานในกิจกรรมที่ไม่ใช่การผลิตขั้นของครัวเรือน ซึ่งมิได้ระบุรายละเอียด	-	-	-	-	-	-	-	-	0311x Working time in non-primary production activities n.f.d				
03121 การซื้อ/จัดหาวัตถุดิบเพื่อใช้ในกิจกรรมที่ไม่ใช่การผลิตขั้นของครัวเรือน	0.9	0.5	0.5	0.6	0.3	0.9	1.0	0.5	03121 Purchasing/acquiring inputs				
03122 การขาย/การจัดการผลิตผลที่ได้จากกิจกรรมที่ไม่ใช่การผลิตขั้นของครัวเรือน	1.8	1.9	2.7	2.0	2.8	1.4	1.2	1.4	03122 Selling/disposing of outputs of non-primary production activities of households				
03201 การหาหนทางที่ไม่ใช่การผลิตขั้นซึ่งระบุถึงของครัวเรือน	-	-	-	-	-	-	-	-	03201 Looking for work in non-primary production activities in household enterprise				
03202 การพบ/การก่อสร้าง/ธุรกิจ/กิจการอื่นที่ไม่ใช่การผลิตขั้นซึ่งเป็นธุรกิจของครัวเรือน	-	-	-	-	-	-	-	-	03202 Looking for/setting up business in non-primary production activities in household enterprise				
03300 การเดินทางที่เกี่ยวข้องกับกิจกรรมที่ไม่ใช่การผลิตขั้นของครัวเรือน	1.1	1.4	0.8	0.9	0.7	1.1	0.8	1.5	03300 Travel related to non-primary production of household				
03900 การทำงานในกิจกรรมที่ไม่ใช่การผลิตขั้นของครัวเรือน ซึ่งมิได้จัดประเภทไว้ในที่อื่น	2.0	2.0	-	-	-	2.0	-	2.0	03900 Work for household in non-primary production activities n.e.c.				
04 การทำงานในกิจกรรมการก่อสร้างของครัวเรือน	7.8	7.3	7.9	7.9	8.7	7.8	7.9	7.1	04 Work for household in construction activities				
04111 การก่อสร้างและการซ่อมแซมเพื่อการผสมผสานของครัวเรือนตนเอง	6.1	4.9	6.1	6.3	3.5	6.1	6.4	5.0	04111 Construction and repair for own capital formation				
04112 การก่อสร้างและการซ่อมแซมอาคาร ถนน เขื่อน และสิ่งก่อสร้างอื่น ๆ	7.2	7.2	7.0	6.9	8.0	7.2	7.2	7.2	04112 Construction and repair of buildings, roads, dams and other structures				
04113 การก่อสร้างและการซ่อมแซมทรัพย์สินที่เกี่ยวข้องกับถนน อาคาร สถานที่ ฯลฯ ของชุมชน	7.2	-	7.3	7.3	-	7.2	7.2	-	04113 Community-organized construction				
04114 การฝึกอบรมและการเรียนรู้ที่เกี่ยวข้องกับการทำงานในกิจกรรมการก่อสร้างซึ่งเป็นธุรกิจของครัวเรือน	-	-	-	-	-	-	-	-	04114 Training and studies in relation to work in construction activities in household enterprise				
0411x เวลาทำงานในกิจกรรมการก่อสร้าง ซึ่งมิได้ระบุรายละเอียด	-	-	-	-	-	-	-	-	0411x Working time in construction activities n.f.d.				
04120 การซื้อ/จัดหาวัตถุดิบเพื่อใช้ในกิจกรรมการก่อสร้างของครัวเรือน	0.6	0.5	1.2	1.2	-	0.5	0.5	0.5	04120 Purchasing/acquiring inputs/supplies for construction activities for household production				
04201 การหาหนทางที่ไม่ใช่การผลิตขั้นของครัวเรือนซึ่งระบุถึงของครัวเรือน	-	-	-	-	-	-	-	-	04201 Looking for work in construction activities in household enterprise				
04202 การพบ/การก่อสร้าง/ธุรกิจ/กิจการอื่นซึ่งระบุถึงของครัวเรือน	8.7	-	8.7	8.7	-	-	-	-	04202 household enterprise				
04300 การเดินทางที่เกี่ยวข้องกับกิจกรรมการก่อสร้างของครัวเรือน	1.0	0.9	1.2	1.2	1.5	0.9	0.9	0.9	04300 Travel related to construction activities of households				
04900 การทำงานในกิจกรรมการก่อสร้างของครัวเรือน ซึ่งมิได้จัดประเภทไว้ในที่อื่น	1.3	-	1.3	1.3	-	-	-	-	04900 Work for household in construction activities n.e.c.				

ตารางที่ 2 เวลาที่ใช้โดยเฉลี่ยของประชากรอายุตั้งแต่ 10 ปีขึ้นไป จำแนกตามกิจกรรมหลัก เพศ และเขตการปกครอง ภาคตะวันออกเฉียงเหนือ (ต่อ)

TABLE 2 AVERAGE TIME OF PARTICIPANTS 10 YEARS OF AGE AND OVER BY MAIN ACTIVITY SEX AND AREA, NORTHEASTERN REGION (Contd.)

กิจกรรมหลัก Main Activity	ยอดรวม Total				ในเขตเทศบาล Municipal Area				นอกเขตเทศบาล Non-municipal Area			
	รวม Total		ชาย Male		รวม Total		ชาย Male		รวม Total		ชาย Male	
	หญิง Female	หญิง Female	หญิง Female	หญิง Female	หญิง Female	หญิง Female	หญิง Female	หญิง Female	หญิง Female	หญิง Female	หญิง Female	
05 การทำงานในการให้บริการที่ก่อให้เกิดรายได้ของครัวเรือน	7.4	7.3	7.4	8.1	7.9	7.1	6.9	7.2	05 Work for household providing services for income			
05111 การเตรียมและขายอาหารและเครื่องดื่มที่ปรุงขึ้นเอง	6.5	6.1	6.8	6.6	7.4	6.2	5.9	6.3	05111 Preparing and selling food and beverage			
05112 การค้าปลีก การขายตามบ้าน การขายตามข้างถนน การขายแร่	6.7	6.5	6.8	7.4	7.1	6.4	6.1	6.7	05112 Petty trading, door-to-door vending, street vending, hawking			
05121 การประกอบ การติดตั้ง การรับตั้งเครื่องมือ และการซ่อมแซมเครื่องมือเครื่องจักร	4.3	5.0	1.9	6.8	6.7	2.8	3.9	0.3	05121 Fitting, installing, tool setting, maintaining and repairing tools and machinery			
05122 การซ่อมแซมยานยนต์	7.8	7.9	5.0	8.3	5.0	7.6	7.6	-	05122 Repair of vehicles			
05123 การซ่อมแซมเครื่องใช้ส่วนบุคคล	5.5	6.9	3.1	7.3	6.8	4.7	6.6	1.3	05123 Repair of personal goods			
05124 การซ่อมแซมของใช้ในครัวเรือน	6.6	6.7	4.1	6.3	5.0	6.7	6.7	4.0	05124 Repair of household goods			
05131 การให้เช่าห้อง ที่พัก และงานที่เกี่ยวข้อง	2.0	3.0	1.4	4.6	3.2	0.7	1.8	0.2	05131 Renting out rooms, sleeping space and associated work			
05132 การให้กู้ยืมเงินและการเรียกเก็บเงินคืน ; การแลกเปลี่ยนเงินตราต่างประเทศ	6.3	6.4	5.9	6.4	5.9	-	-	-	05132 Lending and collecting money, foreign exchange			
05133 การพิมพ์ดีด การประมวลผลคำ การเขียนโปรแกรม การแปลงข้อมูลเป็นรหัส	7.3	9.2	6.1	9.2	6.1	-	-	-	05133 Typing, word-processing, programming, encoding			
05134 การบัญชี การทำบัญชี การให้บริการด้านกฎหมาย และการให้บริการที่เกี่ยวข้อง	5.0	5.3	0.8	6.1	0.8	3.8	3.8	-	05134 Accounting, bookkeeping, legal and related services			
05135 การสอนพิเศษ	4.5	5.7	3.5	4.5	5.7	4.5	-	-	05135 Tutoring			
05136 การให้บริการทางการแพทย์และทันตกรรม	8.6	8.6	-	8.6	-	-	-	-	05136 Provision of medical and dental services			
05137 การให้บริการด้านการพยาบาล/การบำบัดรักษาโรค	1.6	1.3	1.7	1.7	1.7	1.5	1.3	1.7	05137 Provision of nursing/therapy services			
05141 การให้บริการดูแลส่วนบุคคล	6.4	4.4	7.1	6.6	6.6	6.1	2.9	7.8	05141 Provision of personal care services			
05142 การให้บริการดูแลสุขภาพที่ไม่ใช่การบำบัดรักษาโรค	6.1	4.0	6.6	5.7	5.3	6.3	1.2	7.4	05142 Provision of non-professional health-care			
05151 การขนส่งสินค้า	6.5	6.6	3.7	6.6	3.7	6.3	6.3	-	05151 Transporting goods			
05152 การขนส่งผู้โดยสาร	6.1	6.2	3.9	6.9	7.3	5.7	5.9	1.0	05152 Transporting passengers			
05160 การให้บริการในครัวเรือนโดยได้รับค่าตอบแทน	6.7	5.1	7.2	6.4	6.5	6.8	5.0	7.7	05160 Providing paid domestic services			
05170 การฝึกอบรมและงานอื่นที่เกี่ยวข้องกับการทำงานในกิจกรรมบริการ	-	-	-	-	-	-	-	-	05170 Training and studies related to work in service activities			
05201 การทหารทำในกิจกรรมบริการซึ่งเป็นธุรกิจของครัวเรือน	1.0	0.8	1.2	1.0	1.2	-	-	-	05201 Looking for work in service activities in household enterprise			
05202 การทำภาคธุรกิจเป็นกิจกรรมบริการซึ่งเป็นธุรกิจของครัวเรือน	3.3	3.4	1.5	3.3	3.4	1.5	-	-	05202 Looking for/setting up business in service activities in household.			
05300 การเดินทางที่เกี่ยวข้องกับการให้บริการที่ก่อให้เกิดรายได้	1.1	1.2	1.1	1.0	0.9	1.2	1.3	1.1	05300 Travel related to providing services for income			
05900 การทำงานด้านบริการให้บริการที่ก่อให้เกิดรายได้ของครัวเรือน ซึ่งมีได้จัดประเภทไว้เป็นอย่างอื่น	6.8	7.9	5.4	7.1	6.5	6.7	7.9	4.6	05900 Work for household providing services for income n.e.c.			

หน่วยเป็นชั่วโมงต่อวัน : Hour per day

ตารางที่ 2 เวลาที่ใช้โดยเฉลี่ยของประชากรอายุตั้งแต่ 10 ปีขึ้นไป จำแนกตามกิจกรรมหลัก เพศ และเขตการปกครอง ภาคตะวันออกเฉียงเหนือ (ต่อ)

TABLE 2 AVERAGE TIME OF PARTICIPANTS 10 YEARS OF AGE AND OVER BY MAIN ACTIVITY SEX AND AREA, NORTHEASTERN REGION (Contd.)

กิจกรรมหลัก	ยอดรวม				ในเขตเทศบาล				นอกเขตเทศบาล				Main Activity
	Total		Municipal Area		Non-municipal Area		Total		Municipal Area		Non-municipal Area		
	รวม	ชาย	หญิง	รวม	ชาย	หญิง	รวม	ชาย	หญิง	รวม	ชาย	หญิง	
Total	Male	Female	Total	Male	Female	Total	Male	Female	Total	Male	Female		
06 การให้บริการในครัวเรือนของตนเอง โดยไม่ได้รับค่าตอบแทน	2.3	1.4	2.7	2.3	1.5	2.7	2.3	1.4	2.7	1.4	2.7	06 Providing unpaid domestic services for own final use within household	
06111 การจัดการอาหาร	1.5	0.9	1.6	1.3	0.8	1.4	1.5	0.9	1.7	0.9	1.7	06111 Food management	
06112 การทำความสะอาดอาคารสถานที่อยู่อาศัยและบริเวณโดยรอบ	0.9	0.9	0.9	0.9	0.9	0.9	0.9	0.9	0.9	0.9	0.9	06112 Cleaning and upkeep of dwelling and surroundings	
06113 การรดน้ำ การบำรุงรักษา และการซ่อมแซมสิ่งต่างๆ ด้วยตนเอง	1.5	1.5	1.0	1.2	1.1	1.7	1.5	1.6	0.9	1.6	0.9	06113 Do-it-yourself decoration, maintenance and small repairs	
06114 การดูแลเสื้อผ้าและรองเท้า	1.0	0.8	1.1	1.1	0.9	1.2	1.0	0.8	1.1	0.8	1.1	06114 Care of textiles and footwear	
06115 การจัดการครัวเรือน	0.5	0.3	0.6	0.3	0.2	0.4	0.6	0.3	0.7	0.3	0.7	06115 Household management	
06116 การดูแลสัตว์เลี้ยง	0.6	0.7	0.5	0.6	0.7	0.5	0.6	0.7	0.6	0.7	0.6	06116 Pet care	
06121 การเลือกซื้อ/การซื้อสินค้า และกิจกรรมที่เกี่ยวข้อง	0.5	0.6	0.5	0.6	0.6	0.6	0.5	0.6	0.5	0.6	0.5	06121 Shopping for/purchasing of goods and related activities	
06122 การเลือกซื้อ/การรับบริการ และกิจกรรมที่เกี่ยวข้อง	2.1	3.0	1.2	1.4	1.8	0.7	2.3	3.7	1.3	3.7	1.3	06122 Shopping for/availing of services and related activities	
06200 การเดินทางที่เกี่ยวข้องกับการให้บริการในครัวเรือนโดยไม่ได้รับค่าตอบแทน	0.7	0.7	0.7	0.7	0.6	0.7	0.7	0.8	0.6	0.8	0.6	06200 Travel related to provision of unpaid domestic services	
06900 การบริการในครัวเรือนโดยไม่ได้รับค่าตอบแทน ซึ่งมีได้แก่ประเภทที่อื่น	1.6	1.6	-	2.4	2.4	-	1.5	1.5	-	1.5	-	06900 Unpaid domestic services n.e.c.	
07 การให้บริการดูแลสมาชิกในครัวเรือน โดยไม่ได้รับค่าตอบแทน	3.1	1.8	3.5	2.6	1.7	3.0	3.1	1.8	3.6	1.8	3.6	07 Providing unpaid caregiving services to household members	
07111 การดูแลเด็กทางร่างกาย	3.0	2.0	3.3	2.8	2.1	3.0	3.1	2.0	3.3	2.0	3.3	07111 Caring for children/physical care	
07112 การสอน การฝึกอบรม การช่วยเหลือเด็ก	1.1	1.1	1.1	1.1	1.0	1.1	1.1	1.1	1.1	1.1	1.1	07112 Teaching, training, helping children	
07113 การพาเด็กไปสถานที่ต่าง ๆ	1.0	0.9	1.0	0.7	0.6	0.8	1.0	0.9	1.0	0.9	1.0	07113 Accompanying children to places	
07114 การดูแลผู้เยาว์ที่มิใช่ในสถานศึกษา	2.1	1.4	2.9	1.7	1.7	1.8	2.2	1.4	3.2	1.4	3.2	07114 Minding children (passive care)	
07121 การดูแลผู้สูงอายุทางร่างกาย	3.0	2.8	3.0	2.1	2.4	2.1	3.2	3.0	3.2	3.0	3.2	07121 Caring for adults/physical care	
07122 การดูแลผู้สูงอายุทางอารมณ์	-	-	-	-	-	-	-	-	-	-	-	07122 Caring for adults/emotional support	
07123 การพาผู้ใหญ่ไปยังสถานที่ต่าง ๆ	1.8	0.9	3.6	1.4	1.3	1.7	1.9	0.8	3.9	0.8	3.9	07123 Accompanying adults to places	
07200 การเดินทางที่เกี่ยวข้องกับการให้บริการดูแลสมาชิกในครัวเรือนโดยไม่ได้รับค่าตอบแทน	0.9	0.9	0.9	0.9	0.8	0.9	0.9	1.0	0.9	1.0	0.9	07200 Travel related to unpaid caregiving services to household members	
07900 การให้บริการดูแลสมาชิกในครัวเรือนโดยไม่ได้รับค่าตอบแทน ซึ่งมีได้แก่ประเภทที่อื่น	0.7	-	0.7	1.5	-	1.5	0.6	-	1.5	-	0.6	07900 Providing unpaid caregiving services to household members n.e.c.	

หน่วยเป็นชั่วโมงต่อวัน : Hour per day

ตารางที่ 2 เวลาที่ใช้โดยเฉลี่ยของประชากรอายุตั้งแต่ 10 ปีขึ้นไป จำแนกตามกิจกรรมหลัก เพศ และเขตการปกครอง ภาคตะวันออกเฉียงเหนือ (ต่อ)

TABLE 2 AVERAGE TIME OF PARTICIPANTS 10 YEARS OF AGE AND OVER BY MAIN ACTIVITY SEX AND AREA, NORTHEASTERN REGION (Contd.)

หน่วยเป็นชั่วโมงต่อวัน : Hour per day

กิจกรรมหลัก	ยอดรวม				ในเขตเทศบาล				นอกเขตเทศบาล				Main Activity
	Total		Municipal Area		Non-municipal Area		Municipal Area		Non-municipal Area		Male	Female	
	รวม	หญิง	ชาย	รวม	ชาย	หญิง	รวม	ชาย	หญิง				
Total	Female	Male	Total	Male	Female	Total	Male	Female					
08 การให้บริการชุมชนและการให้ความช่วยเหลือครัวเรือน	3.2	3.1	3.2	3.1	3.2	3.1	3.1	3.2	3.1	3.2	08	Providing community services and help to other households	
08111 การให้ความช่วยเหลือครัวเรือนในด้านบริการจัดการครัวเรือน	2.8	2.9	2.7	2.4	2.0	2.7	2.9	2.9	3.0	2.7	08111	Household maintenance and management as help to other households	
08112 การให้ความช่วยเหลือครัวเรือนในด้านการเลือกซื้อ/การซื้อสินค้าและการรับบริการ	1.0	1.1	0.6	0.7	0.8	0.4	1.1	1.1	1.2	0.6	08112	Shopping for/purchasing of goods and services as help to other households	
08113 การให้ความช่วยเหลือครัวเรือนด้านก่อสร้าง การปรับปรุง และซ่อมแซมที่อยู่อาศัย ฯลฯ	3.0	3.0	1.0	4.5	4.8	1.0	2.6	2.6	2.6	-	08113	Construction	
08114 การให้ความช่วยเหลือครัวเรือนด้านการซ่อมแซมสินค้าอุปโภคบริโภคและของใช้ในครัวเรือน	1.6	1.6	-	1.6	1.6	-	1.7	1.7	1.7	-	08114	Repairs of consumer and household goods as help to other households	
08115 การให้ความช่วยเหลือครัวเรือนโดยไม่ได้รับค่าตอบแทนด้านธุรกิจ/ฟาร์มและการจ้างงาน	3.0	2.7	3.2	3.6	3.8	3.4	2.9	2.9	2.5	3.2	08115	Unpaid help in business/farm and employment as help to other households	
08116 การให้ความช่วยเหลือครัวเรือนด้านภาคอุตสาหกรรม	3.5	1.3	4.0	2.1	1.7	2.2	4.0	4.0	1.2	4.6	08116	Childcare as help to other households	
08117 การให้ความช่วยเหลือครัวเรือนด้านการดูแลผู้สูงอายุ	1.9	2.0	1.9	2.5	2.4	2.6	1.8	1.8	1.8	1.8	08117	Adult care as help to other households	
08118 การให้ความช่วยเหลือครัวเรือนด้านการขนส่ง	1.0	1.0	-	0.7	0.7	-	1.0	1.0	1.0	-	08118	Transportation assistance to other households	
08121 การทำงานที่ชุมชน : การทำอาหารที่ร่วมฉลองกับชุมชน ฯลฯ	1.9	1.9	1.9	2.7	4.2	2.0	1.8	1.8	1.6	1.9	08121	Community organized work: cooking for collective celebrations etc.	
08122 การทำงานเกี่ยวกับกิจกรรมชมเชย/อาคาร การเยี่ยมชมพื้นที่ชุมชน (ถนน ตลาด ฯลฯ)	2.8	3.0	2.6	2.1	2.5	2.0	2.9	2.9	3.0	2.8	08122	Work on road/building repair	
08123 การจัดการและการทำงานที่ชุมชนในการให้ความช่วยเหลือหมู่บ้านท้องถิ่นอื่น	2.4	2.3	2.7	2.2	1.7	2.7	2.5	2.5	2.5	-	08123	Organizing and work on community-based assistance to villages, other sublocations	
08124 การจัดการและการทำงานที่ชุมชนในการให้ความช่วยเหลือครอบครัวและบุคคล	2.9	0.5	3.8	2.9	0.5	3.8	-	-	-	-	08124	Organizing and work on community-based assistance to families and individuals	
08131 การทำงานอาสาสมัครให้กับองค์กร (ไม่ได้ให้ความช่วยเหลือบุคคลอื่น โดยตรง)	1.7	1.7	1.7	2.6	3.5	1.7	1.5	1.5	1.5	-	08131	Volunteer work for organizations (not directly for individuals)	
08132 การทำงานอาสาสมัครในนามองค์กร (ให้ความช่วยเหลือบุคคลอื่นโดยตรง)	1.9	-	1.9	2.8	-	2.8	1.7	1.7	-	1.7	08132	Volunteer work through organizations (extended directly to individuals)	
08200 การเข้าร่วมประชุม	3.1	3.5	2.6	2.6	2.0	3.8	3.2	3.2	4.1	2.4	08200	Attendance in meetings	
08300 การมีส่วนร่วมในความรับผิดชอบต่อส่วนรวมและความรับผิดชอบที่เกี่ยวข้อง	1.6	1.8	1.2	0.9	1.2	0.6	1.6	1.6	1.8	1.2	08300	Involvement in civic and related responsibilities	
08400 การเดินทางที่เกี่ยวข้องกับการให้ความช่วยเหลือครัวเรือนและการให้บริการชุมชน	0.9	1.0	0.8	0.9	1.0	0.9	0.9	0.9	1.0	0.8	08400	Travel related to community services and help to other households	
08900 การให้ความช่วยเหลือครัวเรือนและการให้บริการชุมชน ซึ่งมีจัดประเภทไว้ในที่อื่น	1.7	2.0	1.2	1.7	2.1	0.9	1.6	1.6	1.8	1.3	08900	Community services and help to other households n.e.c.	

ตารางที่ 2 เวลาที่ใช้โดยเฉลี่ยของประชากรอายุตั้งแต่ 10 ปีขึ้นไป จำแนกตามกิจกรรมหลัก เพศ และเขตการปกครอง ภาคตะวันออกเฉียงเหนือ (ต่อ)

TABLE 2 AVERAGE TIME OF PARTICIPANTS 10 YEARS OF AGE AND OVER BY MAIN ACTIVITY SEX AND AREA, NORTHEASTERN REGION (Contd.)

กิจกรรมหลัก	ยอดรวม				ในเขตเทศบาล				นอกเขตเทศบาล				Main Activity
	Total		Municipal Area		Non-municipal Area		Total		Male		Female		
	รวม	หญิง	ชาย	รวม	ชาย	หญิง	รวม	ชาย	หญิง	รวม	ชาย	หญิง	
	Total	Female	Male	Total	Male	Female	Total	Male	Female	Total	Male	Female	
09 การเรียนรู้	7.9	7.8	7.9	7.6	7.4	7.8	7.9	7.9	7.9	8.0	09 Learning		
09111 การเรียนในโรงเรียนมหาวิทยาลัย	6.4	6.4	6.4	6.2	6.1	6.2	6.4	6.4	6.4	6.5	09111 School/university attendance		
09112 การหยุดพัก/การรอเรียนช่วงเวลาสั้นๆ ในสถานศึกษาทั่วไป	0.7	0.7	0.7	0.6	0.6	0.6	0.7	0.7	0.7	0.7	09112 Breaks/waiting at place of general education		
09113 การเรียนด้วยตนเองในหลักสูตรการศึกษาทางไกล (ซีดีไอ สื่อทางเสียง ระบบออนไลน์)	4.2	5.1	0.5	4.2	5.1	0.5	-	-	-	-	09113 Self-study for distance education course work (video, audio, online)		
09120 การทำที่บ้าน การขอชมเชย/การวิจัยและกิจกรรมที่เกี่ยวข้องกับการศึกษาทั่วไป	1.4	1.3	1.4	1.5	1.5	1.6	1.3	1.2	1.4	1.4	09120 Homework, course review, research related to general education		
09130 การเรียนเพิ่มเติม การศึกษาเองระบบ และหลักสูตรในช่วงเวลาว่าง	3.6	3.9	2.2	2.0	1.8	2.2	4.8	4.8	4.8	-	09130 Additional study, non-formal education and courses during free time		
09140 การฝึกอบรมและการเรียนเพื่อพัฒนาอาชีพ/วิชาชีพ	5.9	6.3	5.7	6.3	6.3	6.8	5.7	6.2	5.6	5.6	09140 Career/professional development training and studies		
09200 กิจกรรมอื่นๆ ที่เกี่ยวข้องกับการเรียนรู้	0.3	0.3	0.4	0.4	0.4	0.3	0.3	0.3	0.4	0.4	09200 Other activities carried out in relation to learning activities		
09300 การเดินทางที่เกี่ยวข้องกับการเรียนรู้	1.0	1.0	1.0	0.9	0.9	0.9	1.1	1.1	1.0	1.0	09300 Travel related to learning		
09900 กิจกรรมการเรียนรู้ ซึ่งมีได้แก่ประเภทใดก็ได้	1.4	1.4	0.5	0.6	0.6	0.5	1.5	1.5	-	-	09900 Learning activities n.e.c.		
10 การเข้าสังคมและการมีส่วนร่วมในชุมชน	1.5	1.5	1.5	1.4	1.5	1.4	1.5	1.6	1.5	1.5	10 Socializing and community participation		
10111 การพูดคุย การสนทนา	1.3	1.3	1.4	1.2	1.2	1.2	1.3	1.3	1.4	1.4	10111 Talking, conversing		
10112 กิจกรรมการเข้าสังคม	2.1	2.3	1.7	2.3	2.3	2.3	2.1	2.3	1.6	1.6	10112 Socializing activities		
10113 การอ่านและการเขียนจดหมาย	1.2	1.4	0.9	1.2	1.4	0.7	1.0	-	1.0	1.0	10113 Reading and writing mail		
10114 กิจกรรมการไม่เข้าสังคม/การต่อต้านสังคม/การมองสังคมในแง่ลบ	-	-	-	-	-	-	-	-	-	-	10114 Unsocial/antisocial/negative social activities		
1011X การเข้าสังคมและการติดต่อสื่อสาร ซึ่งมีได้แก่รายการละเอียด	-	-	-	-	-	-	-	-	-	-	1011X Socializing and communication n.f.d.		
10121 การมีส่วนร่วมในเหตุการณ์ฉลองทางวัฒนธรรม/ประวัติศาสตร์ของชุมชน	2.7	1.3	4.4	2.0	2.1	2.0	2.9	1.2	5.3	5.3	10121 Participating in community celebrations of cultural/historic events		
10122 การมีส่วนร่วมในกิจกรรม/เหตุการณ์ของชุมชน (ที่ไม่เกี่ยวข้องกับศาสนา)	2.5	3.1	1.5	2.4	2.8	2.2	2.5	3.1	1.3	1.3	10122 Participating in community rites/events (non-religious)		
10123 การมีส่วนร่วมในงานสังคมของชุมชน (งานดนตรี งานเต้นรำ ฯลฯ)	2.3	2.3	2.7	2.7	-	2.7	2.3	2.3	-	-	10123 Participating in community social functions (musc, dance etc.)		
1012x การมีส่วนร่วมในชุมชน ซึ่งมีได้แก่รายการละเอียด	-	-	-	-	-	-	-	-	-	-	1012x Community participation n.f.d.		
10200 การเดินทางที่เกี่ยวข้องกับการเข้าสังคมและการมีส่วนร่วมในชุมชน	0.8	0.8	0.8	0.8	0.8	0.7	0.8	0.8	0.8	0.8	10200 Travel related to socializing and community participation		
10900 การเข้าสังคมและการมีส่วนร่วมในชุมชน ซึ่งมีได้แก่ประเภทใดก็ได้	5.8	6.5	4.2	2.5	3.5	1.0	7.1	7.3	6.2	6.2	10900 Socializing and community participation n.e.c.		

หน่วยเป็นชั่วโมงต่อวัน : Hour per day

ตารางที่ 2 เวลาที่ใช้โดยเฉลี่ยของประชากรอายุตั้งแต่ 10 ปีขึ้นไป จำแนกตามกิจกรรมหลัก เพศ และเขตการปกครอง ภาคตะวันออกเฉียงเหนือ (ต่อ)

TABLE 2 AVERAGE TIME OF PARTICIPANTS 10 YEARS OF AGE AND OVER BY MAIN ACTIVITY SEX AND AREA, NORTHEASTERN REGION (Contd.)

กิจกรรมหลัก	ยอดรวม						ในเขตเทศบาล						นอกเขตเทศบาล						Main Activity
	Total			Municipal Area			Non-municipal Area			Total			Municipal Area			Non-municipal Area			
	รวม	ชาย	หญิง	รวม	ชาย	หญิง	รวม	ชาย	หญิง	รวม	ชาย	หญิง	รวม	ชาย	หญิง				
Total	Male	Female	Total	Male	Female	Total	Male	Female	Total	Male	Female	Total	Male	Female					
11 การเข้าชมอาคาร/สถานที่ทางวัฒนธรรม การบันเทิง และการศึกษา	3.4	4.1	2.3	3.0	2.8	3.1	3.6	4.3	2.0	11 Attending/visiting cultural, entertainment and sports events/venues									
11111 การเข้าชมพิพิธภัณฑ์ ห้องแสดงงานศิลป์ อุทยานประวัติศาสตร์/วัฒนธรรม	1.9	2.8	1.8	2.6	2.8	2.5	0.8	-	0.8	11111 Visit museum, art gallery, historical/cultural park, heritage site									
11112 การเข้าชมภาพยนตร์	2.3	2.4	2.1	1.9	1.8	2.1	2.6	2.6	-	11112 Attendance at movies/cinema									
11113 การเข้าชมการแสดงโง่ละคร โรงโอบงำ สถานที่แสดงบัลเลต์ สถานที่แสดงดนตรี	2.4	2.2	3.7	2.4	2.2	3.7	-	-	-	11113 Attendance at theatre, opera, ballet, concerts									
11119 การเข้าชมเหตุการณ์ทางวัฒนธรรมมวลชนอื่นๆ	4.1	4.7	3.8	3.0	3.0	-	4.1	4.8	3.8	11119 Attendance at other specified mass cultural events									
11120 การเข้าชมสวนสัตว์ สวนพฤกษศาสตร์ ศูนย์รวมความบันเทิง งานออกร้านจำหน่ายสินค้า ฯลฯ	2.3	3.0	1.2	1.6	1.1	4.0	2.4	3.3	1.1	11120 Attendance/visit to zoo, animal park									
11131 การเข้าชมการแข่งขันกีฬาอาชีพ	1.9	2.0	0.5	1.9	2.0	0.5	-	-	-	11131 Attendance at professional sports events									
11132 การเข้าชมการแข่งขันกีฬามือสมัครเล่น	1.8	4.2	1.0	3.6	3.6	3.4	1.4	4.7	0.9	11132 Attendance at amateur sports events									
11200 การเดินทางที่เกี่ยวข้องกับการเข้าชมสถานที่ทางวัฒนธรรม การบันเทิง และการกีฬา	1.2	1.4	0.9	0.8	0.7	1.0	1.4	1.6	0.8	11200 Travel related to attending/visiting cultural, entertainment and sports events/venues									
11900 การเข้าชมสถานที่ทางวัฒนธรรม การบันเทิง และการกีฬา ซึ่งมีจัดประเภทไว้ในที่อื่น	3.2	3.2	2.7	1.9	0.5	2.7	3.2	3.2	-	11900 Attending/visiting sports, entertainment and cultural events/venues n.e.c.									
12 งานอดิเรก การเล่นเกม และกิจกรรมยามว่างอื่นๆ	1.6	1.8	1.4	2.0	2.2	1.5	1.5	1.6	1.4	12 Hobbies, games and other pastime activities									
12111 ทัศนศิลป์	3.6	1.9	4.7	3.6	3.7	2.5	3.6	1.6	4.7	12111 Visual arts									
12112 วรรณศิลป์	-	-	-	-	-	-	-	-	-	12112 Literary arts									
12113 ศิลปะการแสดง (การเต้นรำ การแสดงดนตรี การแสดงละคร)	1.3	1.2	1.8	1.8	1.9	1.6	1.3	1.1	1.9	12113 Performing arts (dance, music, theatre)									
1211x ทัศนศิลป์ วรรณศิลป์ และศิลปะการแสดง ซึ่งมีจัดประเภทแยกย่อย	-	-	-	-	-	-	-	-	-	1211x Visual, literary and performing arts n.f.d.									
12120 งานอดิเรกที่ใช้ความรู้ทางวิทยาศาสตร์และเทคโนโลยี	4.3	3.3	5.5	3.3	2.7	3.5	4.7	3.3	7.0	12120 Technical hobbies and related courses									
12131 เกมที่เล่นคนเดียว	1.5	0.9	2.0	2.8	1.4	3.5	1.2	0.8	1.6	12131 Solo games									
12132 เกมไพ่ เกมที่เล่นบนกระดาน	2.1	1.5	3.5	1.2	0.6	2.2	2.8	2.0	5.0	12132 Card games, board games									
12133 เกมคอมพิวเตอร์ (รวมถึง ตู้เกมหยอดเหรียญและวีดีโอเกม)	1.6	1.9	1.2	2.0	2.2	1.4	1.4	1.6	1.1	12133 Computer games (including arcade and video games)									
12134 เกมที่เล่นเป็นกลุ่ม	1.3	1.5	1.0	1.2	1.4	1.0	1.3	1.5	1.0	12134 Social/group games									
12135 การพนันหรือการเสี่ยงโชค	3.0	2.4	3.7	2.5	2.3	2.7	3.1	2.5	3.9	12135 Gambling									
1213x การเล่นเกมและกิจกรรมยามว่างอื่นๆ ซึ่งมีจัดประเภทแยกย่อย	-	-	-	-	-	-	-	-	-	1213x Playing games and other pastimes n.f.d.									
12200 การเดินทางที่เกี่ยวข้องกับงานอดิเรก การเล่นเกม และกิจกรรมยามว่างอื่นๆ	0.8	0.7	1.0	1.0	1.1	0.7	0.7	0.6	1.1	12200 Travel related to hobbies, games and other pastimes									
12900 งานอดิเรก การเล่นเกม และกิจกรรมยามว่างอื่นๆ ซึ่งมีจัดประเภทไว้ในที่อื่น	1.2	1.1	1.4	0.9	1.4	0.6	1.4	1.1	2.0	12900 Hobbies, games and other pastimes n.e.c.									

หน่วยเป็นชั่วโมงต่อวัน : Hour per day

ตารางที่ 2 เวลาที่ใช้โดยเฉลี่ยของประชากรอายุตั้งแต่ 10 ปีขึ้นไป จำนวนตามกิจกรรมหลัก เพศ และเขตการปกครอง ภาคตะวันออกเฉียงเหนือ (ต่อ)

TABLE 2 AVERAGE TIME OF PARTICIPANTS 10 YEARS OF AGE AND OVER BY MAIN ACTIVITY SEX AND AREA, NORTHEASTERN REGION (Contd.)

หน่วยเป็นชั่วโมงต่อวัน : Hour per day

กิจกรรมหลัก	ยอดรวม						ในเขตเทศบาล						นอกเขตเทศบาล						Main Activity
	Total		Municipal Area		Non-municipal Area		Total		Municipal Area		Non-municipal Area		Total		Municipal Area		Non-municipal Area		
	ชาย	หญิง	ชาย	หญิง	ชาย	หญิง	ชาย	หญิง	ชาย	หญิง	ชาย	หญิง	ชาย	หญิง	ชาย	หญิง	ชาย	หญิง	
13 การมีส่วนร่วมในกีฬาในร่มและกลางแจ้ง และทัศนศึกษาที่เกี่ยวข้อง	1.3	1.4	1.0	1.4	1.4	1.2	1.4	1.2	1.4	1.4	1.2	1.3	1.4	0.9	13 Indoor and outdoor sports participation and related courses				
13111 การเดินและการวิ่งทางไกล : การวิ่งและการวิ่งระยะยาว	1.0	1.0	0.9	1.0	1.0	1.0	1.0	1.0	1.0	1.0	1.0	1.0	1.0	0.9	13111 Walking and hiking, jogging and running				
13112 การขี่จักรยาน การเล่นสเก็ต การเล่นสเก็ตบอร์ด	1.8	2.0	1.0	1.0	1.1	1.0	1.1	1.0	1.0	1.1	1.0	2.2	2.3	1.1	13112 Biking, skating, skateboarding				
13113 เอบีซี โยคะ การฝึกโยคะ และโปรแกรมฟิตเนสอื่นๆ	0.8	0.9	0.7	1.0	1.0	1.1	1.0	1.1	1.0	1.1	1.1	0.6	0.8	0.6	13113 Aerobics, yoga, weight-training and other fitness programmes				
13114 กีฬาประเภททีมที่มีอุปกรณ์ส่วนบุคคล	1.3	1.4	1.0	1.6	1.6	1.2	1.7	1.2	1.2	1.1	1.1	1.1	1.1	0.8	13114 Ball games, individual sports				
13115 กีฬาประเภททีมที่มีอุปกรณ์ส่วนบุคคล	1.3	1.3	0.9	1.3	1.3	1.2	1.3	1.2	1.2	1.3	1.3	1.3	1.3	0.9	13115 Ball games, team sports				
13116 กีฬาทางน้ำ	3.0	3.1	1.6	2.5	2.6	1.6	2.6	1.6	1.6	3.2	3.2	3.2	3.2	-	13116 Water sports				
13117 กีฬาฤดูหนาว/กีฬาน้ำแข็ง/กีฬาน้ำแข็ง	-	-	-	-	-	-	-	-	-	-	-	-	-	-	13117 Winter/ice/snow sports				
13118 กีฬาที่มีอุปกรณ์	1.3	1.3	-	1.3	1.3	-	1.3	-	-	-	-	-	-	-	13118 Contact sports				
13121 การล่าสัตว์ตกแอม	0.5	0.5	0.5	0.5	0.6	0.5	0.6	0.5	0.5	0.5	0.5	0.5	0.5	-	13121 Camping				
13122 การขี่ม้า	-	-	-	-	-	-	-	-	-	-	-	-	-	-	13122 Horseback-riding				
13123 การวิ่งเพื่อความสุขและเพลิดเพลิน การวิ่งชมทิวทัศน์	1.5	1.5	2.2	1.6	1.6	2.2	1.6	2.2	1.6	1.4	1.4	1.4	1.4	-	13123 Pleasure drives, sightseeing				
13200 การเดินทางที่เกี่ยวข้องกับการมีส่วนร่วมในกีฬาในร่มและกลางแจ้ง และทัศนศึกษาที่เกี่ยวข้อง	0.5	0.5	0.6	0.6	0.6	0.6	0.6	0.6	0.6	0.5	0.5	0.5	0.5	0.6	13200 Travel related to indoor and outdoor sports participation and related courses				
13900 การมีส่วนร่วมในกีฬาในร่มและกลางแจ้ง และทัศนศึกษาที่เกี่ยวข้อง ซึ่งมีได้แก่ประเภทอื่นที่ไม่ใช่	3.8	3.7	4.2	3.8	3.7	4.2	3.8	3.7	4.2	3.8	4.2	-	-	-	13900 Indoor and outdoor sports participation and related courses n.e.c.				
14 สื่อมวลชน	2.7	2.9	2.6	2.9	3.1	2.8	2.9	2.8	2.8	2.7	2.9	2.7	2.9	2.5	14 Mass media				
14111 การอ่านหนังสือ	1.5	1.6	1.5	1.7	1.7	1.9	1.7	1.9	1.9	1.4	1.5	1.4	1.5	1.2	14111 Reading books				
14112 การอ่านวารสารหรือสิ่งพิมพ์ที่ออกตามกำหนดเวลา	0.9	0.8	1.0	0.9	0.8	0.9	0.8	0.9	0.9	0.9	0.8	0.9	0.8	1.1	14112 Reading periodicals				
14119 การอ่านสิ่งพิมพ์เฉพาะอื่นๆ	1.6	1.5	1.6	1.3	1.1	1.4	1.1	1.4	1.4	1.7	1.7	1.7	1.7	1.7	14119 Reading other specified materials				
1411x การอ่าน ซึ่งมีได้แก่รายชื่อย่อ	-	-	-	-	-	-	-	-	-	-	-	-	-	-	1411x Reading n.f.d.				
14121 การดู/การฟังโทรทัศน์	2.6	2.8	2.5	2.7	2.9	2.6	2.9	2.6	2.6	2.6	2.8	2.6	2.8	2.4	14121 Watching/listening to television				
14122 การดู/การฟังวิดีโอ	3.2	2.4	3.8	2.1	2.2	2.0	2.2	2.0	3.5	3.5	2.5	3.5	2.5	4.1	14122 Watching/listening to video programmes				
14131 การฟังรายการวิทยุ	1.7	1.8	1.6	1.7	1.8	1.5	1.8	1.5	1.7	1.7	1.8	1.7	1.8	1.6	14131 Listening to radio programmes				
14132 การฟังสื่ออิเล็กทรอนิกส์	1.1	1.1	1.0	1.8	1.9	1.7	1.9	1.7	1.0	1.0	1.0	1.0	1.0	0.6	14132 Listening to other audio media				
1413x การฟังวิทยุและเครื่องเสียง ซึ่งมีได้แก่รายชื่อย่อ	-	-	-	-	-	-	-	-	-	-	-	-	-	-	1413x Listening to radio and audio devices n.f.d.				
14141 การใช้เทคโนโลยีคอมพิวเตอร์เพื่อการอ่าน	1.4	1.5	1.3	1.5	1.3	1.8	1.5	1.3	1.8	1.4	1.7	1.4	1.7	1.0	14141 Using computer technology for reading				
14142 การใช้เทคโนโลยีคอมพิวเตอร์เพื่อการดู/การฟัง	1.6	1.6	1.5	1.9	2.4	1.4	2.4	1.4	1.5	1.5	1.5	1.5	1.5	1.6	14142 Using computer technology for video/audio				
14143 การใช้อินเทอร์เน็ต การดาวน์โหลด การอัปโหลด	1.8	1.9	1.6	2.2	2.5	1.7	2.5	1.7	1.5	1.5	1.4	1.5	1.4	1.6	14143 Surfing the Internet; downloading, uploading				
1414x การใช้เทคโนโลยีคอมพิวเตอร์ ซึ่งมีได้แก่รายชื่อย่อ	-	-	-	-	-	-	-	-	-	-	-	-	-	-	1414x Using computer technology n.f.d.				
14200 การไปห้องสมุด	1.0	0.5	1.2	1.2	0.8	1.3	0.8	1.3	0.6	0.6	0.3	1.0	0.3	1.0	14200 Visiting library				
14300 การเดินทางที่เกี่ยวข้องกับสื่อมวลชน	0.7	0.7	0.7	0.7	0.8	0.6	0.7	0.8	0.7	0.7	0.7	0.7	0.7	0.9	14300 Travel related to mass media				
14900 สื่อมวลชน ซึ่งมีได้แก่ประเภทอื่นที่ไม่ใช่	-	-	-	-	-	-	-	-	-	-	-	-	-	-	14900 Mass media n.e.c.				

ตารางที่ 2 เวลาที่ใช้โดยเฉลี่ยของประชากรอายุตั้งแต่ 10 ปีขึ้นไป จำแนกตามกิจกรรมหลัก เพศ และเขตการปกครอง ภาคตะวันออกเฉียงเหนือ (ต่อ)

TABLE 2 AVERAGE TIME OF PARTICIPANTS 10 YEARS OF AGE AND OVER BY MAIN ACTIVITY SEX AND AREA, NORTHEASTERN REGION (Contd.)

หน่วยเป็นชั่วโมงต่อวัน : Hour per day

กิจกรรมหลัก	ยอดรวม				ในเขตเทศบาล				นอกเขตเทศบาล				Main Activity	
	รวม		Total		รวม		Municipal Area		รวม		Non-municipal Area			
	ชาย	หญิง	ชาย	หญิง	ชาย	หญิง	ชาย	หญิง	ชาย	หญิง	ชาย	หญิง		
Total	Male	Female	Total	Male	Female	Total	Male	Female	Total	Male	Female	Total	Male	Female
15 การดูแลเอาใจใส่ในชีวิตส่วนบุคคล	12.2	12.3	12.2	12.0	12.1	12.0	12.3	12.4	12.2	15 Personal care and maintenance				
15111 การนอนหลับตอนกลางคืน/การนอนหลับตามปกติ	8.3	8.4	8.1	8.2	8.3	8.0	8.3	8.4	8.2	15111 Night sleep/essential sleep				
15112 การนอนหลับ/การงีบหลับ	1.8	1.7	1.9	1.9	1.9	2.0	1.8	1.7	1.8	15112 Incidental sleep/naps				
15113 การนอนไม่หลับ	1.7	1.7	1.7	1.8	1.6	1.9	1.7	1.7	1.7	15113 Sleeplessness				
1511x การนอนและกิจกรรมที่เกี่ยวข้อง ซึ่งมีได้ระบุรายละเอียด	-	-	-	-	-	-	-	-	-	1511x Sleep and related activities n.f.d.				
15121 การรับประทานอาหาร/อาหารว่าง	1.5	1.5	1.5	1.5	1.5	1.5	1.5	1.5	1.5	15121 Eating meals/snack				
15122 การรับประทานอาหารร่วมกับครอบครัวหรืออาหารว่าง	0.7	0.8	0.4	0.5	0.6	0.4	0.7	0.9	0.4	15122 Drinking other than with meal or snack				
1512x การรับประทานอาหารและเครื่องดื่ม ซึ่งมีได้ระบุรายละเอียด	-	-	-	-	-	-	-	-	-	1512x Eating and drinking n.f.d.				
15131 การดูแลเอาใจใส่ในชีวิตส่วนบุคคล	0.9	0.9	0.9	1.0	1.0	1.0	0.9	0.9	0.9	15131 Personal hygiene and care				
15132 การดูแลสุขภาพด้านกรรพศด้วยตนเอง	2.7	2.4	3.0	2.7	2.9	2.7	2.7	2.3	3.1	15132 Health/medical care to oneself				
15141 การได้รับการดูแลสุขภาพด้านกรรพศจากบุคคลอื่น	1.3	1.2	1.6	1.8	1.8	1.8	1.2	1.1	1.4	15141 Receiving personal care from others				
15142 การได้รับการดูแลสุขภาพด้านกรรพศจากบุคคลอื่น	2.8	3.9	1.8	2.8	3.0	2.6	2.8	4.1	1.7	15142 Receiving healthy/medical care from others				
15151 การสวดมนต์ การทำสมาธิ และการทำกิจกรรมทางจิตวิญญาณอื่นๆ	0.5	0.5	0.6	0.6	0.5	0.6	0.5	0.5	0.6	15151 Private prayer, meditation, and other informal spiritual activities				
15152 การมีส่วนร่วมในกิจกรรมทางศาสนา (การปฏิบัติศาสนกิจที่เกี่ยวข้องกับศาสนา)	0.9	1.0	0.8	0.9	1.0	0.8	0.9	1.0	0.8	15152 Participating in religious activities (formal practice of religion)				
15161 การไม่ทำกิจกรรมใดๆ : การพักผ่อน การผ่อนคลาย	1.2	1.2	1.3	1.1	1.1	1.1	1.3	1.2	1.4	15161 Doing nothing, resting, relaxing				
15162 การสูบบุหรี่	0.8	0.7	1.6	0.7	0.6	1.3	0.9	0.7	1.7	15162 Smoking				
15163 การไตร่ตรอง/การครุ่นคิด การคิด การวางแผน	0.5	0.5	0.5	0.6	0.5	0.8	0.5	0.4	0.5	15163 Reflecting/meditating, thinking, planning				
15200 การเดินทางที่เกี่ยวข้องกับกิจกรรมการดูแลและการดำเนินชีวิตส่วนบุคคล	0.8	0.8	0.9	0.9	0.8	0.9	0.8	0.8	0.9	15200 Travel related to personal care and maintenance activities				
15900 กิจกรรมการดูแลและการดำเนินชีวิตส่วนบุคคล ซึ่งมีได้ระบุประเภทไว้ในที่อื่น	1.1	0.5	1.1	0.9	0.5	1.0	1.1	-	1.1	15900 Personal care and maintenance activities n.e.c.				

ตารางที่ 3 เวลาที่ใช้โดยเฉลี่ยของประชากรอายุตั้งแต่ 10 ปีขึ้นไป จำแนกตามกิจกรรมหลัก และกลุ่มอายุ ภาคตะวันออกเฉียงเหนือ

TABLE 3 AVERAGE TIME OF PARTICIPANTS 10 YEARS OF AGE AND OVER BY MAIN ACTIVITY, AND AGE GROUP, NORTHEASTERN REGION

หน่วยเป็นชั่วโมงต่อวัน : Hour per day

กิจกรรมหลัก	กลุ่มอายุ Age Group													Main Activity
	ยอดรวม													
	Total	10 - 14	15 - 19	20 - 24	25 - 29	30 - 34	35 - 39	40 - 44	45 - 49	50 - 54	55 - 59	>=60		
01 การทำงานในหน่วยงานเอกชน รัฐวิสาหกิจ รัฐบาล องค์การที่ไม่แสวงหากำไร (ทำงานในระบบ)	7.9	-	8.4	8.0	7.8	8.2	8.2	7.9	7.7	7.6	7.1	6.0	01 Formal sector work	
01111 เวลาทำงานในโรงงานหลัก	7.3	-	8.0	7.3	7.8	7.5	7.6	7.0	7.0	6.9	6.6	5.7	01111 Working time in main job	
01112 เวลาทำงานในโรงงานอื่นๆ	1.1	-	0.7	-	1.0	0.9	1.7	3.5	1.6	1.3	0.7	0.7	01112 Working time in other jobs	
01113 เวลาทำงานของนักเรียน/นักศึกษาฝึกงาน และตำแหน่งที่เกี่ยวข้อง	5.2	-	7.0	4.4	2.3	-	-	-	-	1.7	-	-	01113 Working time as apprentice, intern and related positions	
01114 การหยุดพักช่วงสั้นๆ และการหยุดชมรมขณะทำงาน	0.7	-	0.2	0.5	0.6	0.8	1.1	0.4	0.5	0.5	0.5	-	01114 Short breaks and interruptions from work	
01115 การฝึกอบรมและการเรียนที่เกี่ยวกับการทำงานในระบบ	4.2	-	5.3	-	7.3	3.0	3.6	5.2	2.9	3.4	3.9	5.5	01115 Training and studies in relation to work in the "formal sector"	
0111x เวลาทำงานในระบบ ซึ่งมีได้หลายและยืด	-	-	-	-	-	-	-	-	-	-	-	-	0111x Working time in "formal sector" employment n.f.d	
01121 เวลาที่ใช้ในการรอคอย/หลังการทำงาน	0.4	-	-	-	0.2	0.3	0.4	0.2	0.8	0.5	0.7	-	01121 Idle time before/after work	
01122 การหยุดพักกลางวันจากการทำงาน	0.6	-	-	0.5	-	1.0	-	0.2	-	-	-	-	01122 Lunch break from work	
01201 การทรงงานทำในระบบ	3.5	-	-	3.7	3.3	2.7	-	-	7.3	-	-	-	01201 Looking for work in the "formal sector"	
01202 การพบ/การก่อตั้งธุรกิจในระบบ	-	-	-	-	-	-	-	-	-	-	-	-	01202 Looking for/setting up business in the "formal sector"	
01300 การเดินทางที่เกี่ยวข้องกับการทำงานในระบบ	1.0	-	1.0	1.0	1.0	0.9	1.0	1.0	1.0	1.1	1.0	1.3	01300 Travel related to work in the "formal sector"	
01900 การทำงานในระบบ ซึ่งมีได้ตั้งแต่ประมาณหนึ่งขึ้นไป	1.3	-	-	-	0.3	2.0	-	-	1.1	-	-	1.5	01900 Work in the "formal sector" n.e.c.	
02 การทำงานในกิจกรรมการผลิตขั้นต้นของครัวเรือน	6.6	2.6	5.8	6.8	7.4	7.3	7.2	6.9	6.4	6.7	6.6	5.8	02 Work for household in primary production activities	
02111 การเพาะปลูกพืชและต้นไม้ พืชผักสวนครัว	5.8	3.7	5.7	6.3	6.6	6.5	6.0	6.1	5.7	5.7	5.4	4.8	02111 Growing of crops and trees; kitchen gardening	
02112 การเลี้ยงสัตว์ การผลิตผลิตภัณฑ์จากสัตว์ การบริการสุขภาพ	2.5	1.0	2.3	1.3	2.1	2.0	2.2	2.5	2.5	2.5	2.7	3.4	02112 Farming of animals; production of animal products; animal husbandry services	
02113 การล่าสัตว์ และการผลิตหนังสัตว์	4.1	2.8	2.2	7.8	2.1	4.6	1.7	-	5.9	0.8	3.5	3.8	02113 Hunting, trapping and production of animal skins	
02114 การหาของป่า การตัดไม้ การเก็บเห็ด และกิจกรรมอื่นๆ ที่เกี่ยวกับป่า	3.1	1.0	0.7	5.6	4.4	2.4	2.7	3.7	2.7	3.0	2.4	1.9	02114 Gathering of wild products, woodcutting, gathering firewood and other forestry activities	
02115 การประมงและการเลี้ยงสัตว์น้ำ/เลี้ยงสัตว์ที่อยู่น้ำ	3.0	2.3	5.3	4.2	3.9	3.0	3.2	2.8	2.5	2.1	2.8	2.6	02115 Fishing and fish/aquatic farming	
02116 การทำเหมืองแร่และเหมืองหิน	3.8	-	-	-	-	-	-	-	-	-	-	3.8	02116 Mining and quarrying	
02117 การเก็บน้ำ	0.3	-	-	-	-	0.3	-	-	-	-	-	-	02117 Collecting water	
02118 การฝึกอบรมและการเรียนที่เกี่ยวข้องกับการทำงานในกิจกรรมการผลิตขั้นต้นของครัวเรือน	-	-	-	-	-	-	-	-	-	-	-	-	02118 Training and studies in relation to work in primary production activities of households	
0211x เวลาทำงานในกิจกรรมการผลิตขั้นต้น	-	-	-	-	-	-	-	-	-	-	-	-	0211x Working time in primary production activities n.f.d.	
02121 การจัดซื้อจัดหาวัตถุดิบเพื่อใช้ในกิจกรรมการผลิตขั้นต้นของครัวเรือน	0.7	-	0.7	-	-	0.5	0.2	1.0	0.7	-	3.3	0.4	02121 Purchasing/acquiring inputs/supplies used for primary production activities of households	
02122 การขายการจัดการผลผลิตที่ได้จากกิจกรรมการผลิตขั้นต้นของครัวเรือน	1.7	1.5	-	0.3	0.6	2.0	2.5	2.8	0.5	1.6	2.2	1.3	02122 Selling/disposing of outputs of primary production activities of households	
02201 การหาเงินทำในกิจกรรมการผลิตขั้นต้นซึ่งเป็นธุรกิจของครัวเรือน	-	-	-	-	-	-	-	-	-	-	-	-	02201 Looking for work in primary production activities in household enterprise	
02202 การพบ/การก่อตั้งธุรกิจ/กิจการการผลิตขั้นต้นซึ่งเป็นธุรกิจของครัวเรือน	1.5	-	-	-	-	-	-	-	-	-	-	-	02202 Looking for/setting up business in primary production activities in household enterprise	
02300 การเดินทางที่เกี่ยวข้องกับกิจกรรมการผลิตขั้นต้นของครัวเรือน	1.0	0.8	1.0	1.0	1.1	1.1	1.0	1.0	1.0	1.1	1.0	1.0	02300 Travel related to primary production activities of households	
02900 การทำงานในกิจกรรมการผลิตขั้นต้นของครัวเรือน ซึ่งมีได้ตั้งแต่ประมาณหนึ่งขึ้นไป	0.8	-	-	-	-	-	-	0.8	-	-	-	-	02900 Work for households in primary production activities n.e.c.	

ตารางที่ 3 เวลาที่ใช้โดยเฉลี่ยของประชากรอายุตั้งแต่ 10 ปีขึ้นไป จำแนกตามกิจกรรมหลัก และกลุ่มอายุ ภาคตะวันออกเฉียงเหนือ (ต่อ)

TABLE 3 AVERAGE TIME OF PARTICIPANTS 10 YEARS OF AGE AND OVER BY MAIN ACTIVITY, AND AGE GROUP, NORTHEASTERN REGION (Contd.)

หน่วยเป็นชั่วโมงต่อวัน : Hour per day

กิจกรรมหลัก	กลุ่มอายุ										Main Activity		
	10 - 14	15 - 19	20 - 24	25 - 29	30 - 34	35 - 39	40 - 44	45 - 49	50 - 54	55 - 59		>=60	
03 การทำงานในกิจกรรมที่ไม่ใช่การผลิตขั้นต้นของครัวเรือน	5.9	2.9	4.5	6.1	4.8	7.4	6.0	6.4	6.2	4.7	5.9	5.7	03 Work for household in non-primary production activities
03111 การขนานการผลิตขั้นต้นอาหาร	4.4	3.8	5.0	4.1	2.9	3.1	4.1	5.6	3.8	3.3	5.4	4.1	03111 Processing of food products
03112 การผลิตผลิตภัณฑ์อาหารและเครื่องดื่มอื่น ๆ	6.1	-	1.5	8.4	5.9	4.9	-	4.2	6.1	3.1	5.8	8.3	03112 Making of other food products and beverages
03113 การผลิตสิ่งทอ เครื่องนุ่งห่ม เครื่องหนัง และผลิตภัณฑ์ที่เกี่ยวข้อง	6.2	-	0.7	1.8	4.1	8.5	5.1	6.6	8.3	6.2	5.2	6.0	03113 Making textiles, wearing apparel, leather and associated products
03114 การผลิตงานหัตถกรรมจากวัสดุทุกชนิด	5.5	2.5	4.7	4.3	4.8	5.2	6.6	6.5	5.3	4.6	5.8	5.6	03114 Craft-making using all types of materials
03115 การเตรียมและมารับประทานอาหาร	-	-	-	-	-	-	-	-	-	-	-	-	03115 Tobacco preparing and curing
03116 การผลิตอิฐ แผ่นคอนกรีต อิฐบล็อก กระเบื้อง ฯลฯ	7.7	-	2.5	7.8	-	-	-	7.2	4.7	-	-	-	03116 Making bricks, concrete slabs, hollow blocks, tiles etc.
03117 การผลิตสมุนไพรและยา	4.5	-	-	-	-	-	-	-	4.5	-	-	-	03117 Making herbal and medicinal preparations
03118 การฝึกอบรมและงานวิจัยที่เกี่ยวข้องกับการทำงานในกิจกรรมที่ไม่ใช่การผลิตขั้นต้นของครัวเรือน	-	-	-	-	-	-	-	-	-	-	-	-	03118 Training and studies in relation to work in non-primary production activities of households
0311x เวลาทำงานในกิจกรรมที่ไม่ใช่การผลิตขั้นต้นของครัวเรือน ซึ่งมีระยะเวลาเฉลี่ย	-	-	-	-	-	-	-	-	-	-	-	-	0311x Working time in non-primary production activities n.f.d
03121 การตั้งชื่อ/จัดหมวดหมู่สินค้าเพื่อใช้ในการผลิตขั้นต้นของครัวเรือน	0.9	0.5	-	-	-	-	1.0	0.3	-	0.3	0.7	-	03121 Purchasing/acquiring inputs
03122 การขาย/การจัดการผลผลิตที่ได้จากกิจกรรมที่ไม่ใช่การผลิตขั้นต้นของครัวเรือน	1.8	-	-	-	-	1.7	-	4.1	2.8	0.7	1.3	2.0	03122 Selling/disposing of outputs of non-primary production activities of households
03201 การหาหนทางที่ไม่ใช่กิจกรรมที่ไม่ใช่การผลิตขั้นต้นซึ่งเป็นธุรกิจของครัวเรือน	-	-	-	-	-	-	-	-	-	-	-	-	03201 Looking for work in non-primary production activities in household enterprise
03202 การหาหนทางที่จัดธุรกิจเป็นกิจกรรมที่ไม่ใช่การผลิตขั้นต้นซึ่งเป็นธุรกิจของครัวเรือน	-	-	-	-	-	-	-	-	-	-	-	-	03202 Looking for/setting up business in non-primary production activities in household enterprise
03300 การเดินทางที่เกี่ยวข้องกับกิจกรรมที่ไม่ใช่การผลิตขั้นต้นของครัวเรือน	1.1	0.5	0.5	1.7	1.5	1.4	0.8	0.8	0.7	0.6	0.8	0.7	03300 Travel related to non-primary production of household
03900 การทำงานในกิจกรรมที่ไม่ใช่การผลิตขั้นต้นของครัวเรือน ซึ่งมีได้จัดประเภทไว้ในที่อื่น	2.0	-	-	-	-	-	-	-	-	2.0	-	-	03900 Work for household in non-primary production activities n.e.c.
04 การทำงานในกิจกรรมภาคก่อสร้างของครัวเรือน	7.8	-	8.3	7.6	7.4	8.8	8.2	8.1	7.8	7.6	6.8	6.4	04 Work for household in construction activities
04111 การก่อสร้างและการซ่อมแซมอาคารของครัวเรือนตนเอง	6.1	-	6.7	8.8	4.5	4.5	6.5	6.5	5.7	3.8	4.8	6.4	04111 Construction and repair for own capital formation
04112 การก่อสร้างและการซ่อมแซมอาคาร ถนน เขื่อน และสิ่งก่อสร้างอื่นๆ	7.2	-	7.6	6.8	6.7	7.5	7.4	7.9	7.4	6.9	6.2	5.6	04112 Construction and repair of buildings, roads, dams and other structures
04113 การก่อสร้างและการซ่อมแซมสิ่งไม่เกี่ยวข้องกัน อาคาร สะพาน เขื่อน ฯลฯ ของชุมชน	7.2	-	-	7.2	-	7.2	-	-	7.5	6.8	-	-	04113 Community-organized construction
04114 การฝึกอบรมและงานวิจัยที่เกี่ยวข้องกับการทำงานในกิจกรรมภาคก่อสร้างซึ่งเป็นธุรกิจของครัวเรือน	-	-	-	-	-	-	-	-	-	-	-	-	04114 Training and studies in relation to work in construction activities in household enterprise
0411x เวลาทำงานในกิจกรรมภาคก่อสร้าง ซึ่งมีได้ระยะเวลาเฉลี่ย	-	-	-	-	-	-	-	-	-	-	-	-	0411x Working time in construction activities n.f.d.
04120 การจัดซื้อ/จัดหารวัสดุเพื่อใช้ในการซ่อมแซมอาคารของครัวเรือน	0.6	-	-	-	-	0.5	-	0.7	-	0.3	0.5	-	04120 Purchasing/acquiring inputs/supplies for construction activities for household production
04201 การหาหนทางที่ไม่ใช่กิจกรรมภาคก่อสร้างซึ่งเป็นธุรกิจของครัวเรือน	-	-	-	-	-	-	-	-	-	-	-	-	04201 Looking for work in construction activities in household enterprise
04202 การหาหนทางที่จัดธุรกิจเป็นกิจกรรมภาคก่อสร้างซึ่งเป็นธุรกิจของครัวเรือน	8.7	-	-	-	-	8.7	-	-	-	-	-	-	04202 household enterprise
04300 การเดินทางที่เกี่ยวข้องกับกิจกรรมภาคก่อสร้างของครัวเรือน	1.0	-	0.9	0.8	0.8	1.3	1.0	1.0	0.9	0.9	1.0	0.9	04300 Travel related to construction activities of households
04900 การทำงานในกิจกรรมภาคก่อสร้างของครัวเรือน ซึ่งมีได้จัดประเภทไว้ในที่อื่น	1.3	-	1.3	-	-	-	-	-	-	-	-	-	04900 Work for household in construction activities n.e.c.

ตารางที่ 3 เวลาที่ใช้โดยเฉลี่ยของประชากรอายุตั้งแต่ 10 ปีขึ้นไป จำแนกตามกิจกรรมหลัก และกลุ่มอายุ ภาคตะวันออกเฉียงเหนือ (ต่อ)

TABLE 3 AVERAGE TIME OF PARTICIPANTS 10 YEARS OF AGE AND OVER BY MAIN ACTIVITY, AND AGE GROUP, NORTHEASTERN REGION (Contd.)

หน่วยเป็นชั่วโมงต่อวัน : Hour per day

กิจกรรมหลัก	กลุ่มอายุ												Main Activity
	10 - 14	15 - 19	20 - 24	25 - 29	30 - 34	35 - 39	40 - 44	45 - 49	50 - 54	55 - 59	>=60		
05 การทำงานในการให้บริการที่ก่อให้เกิดรายได้ของครัวเรือน	7.4	2.7	5.7	7.4	6.5	7.8	8.1	7.8	8.0	7.7	7.4	05 Work for household providing services for income	
05111 การเตรียมและการขายอาหารและเครื่องดื่มที่ปรุงขึ้นเอง	6.5	2.8	4.3	5.4	5.9	7.0	7.5	6.8	7.2	6.1	7.9	05111 Preparing and selling food and beverage	
05112 การซื้อขาย การขายตามบ้าน การขายตามข้างถนน การขายผี	6.7	3.0	4.9	6.6	5.4	7.2	7.1	7.5	7.3	7.9	6.9	05112 Petty trading, door-to-door vending, street vending, hawking	
05121 การประกอบ การติดตั้ง การรับตั้งเครื่องมือ และการซ่อมแซมเครื่องมือเครื่องจักร	4.3	-	6.3	4.3	4.2	8.3	6.8	1.6	4.2	6.4	0.5	05121 Fitting, installing, tool setting, maintaining and repairing tools and machinery	
05122 การซ่อมแซมยานยนต์	7.8	6.8	6.7	7.9	8.6	6.5	8.6	9.5	8.1	7.3	2.5	05122 Repair of vehicles	
05123 การซ่อมแซมของใช้ส่วนบุคคล	5.5	-	-	-	8.2	7.1	1.6	6.7	6.0	5.7	9.2	-	05123 Repair of personal goods
05124 การซ่อมแซมของใช้ในครัวเรือน	6.6	-	8.1	7.0	7.7	8.3	2.2	4.0	8.2	6.9	4.8	5.2	05124 Repair of household goods
05131 การให้เช่าห้อง ที่พัก และงานที่เกี่ยวข้อง	2.0	0.2	-	-	8.3	-	3.7	-	-	1.9	1.0	4.8	05131 Renting out rooms, sleeping space and associated work
05132 การให้ยืมเงินและการเรียกเก็บเงินคืน ; การแลกเปลี่ยนเงินตราต่างประเทศ	6.3	-	-	-	6.3	-	-	7.6	-	-	-	4.8	05132 Lending and collecting money; foreign exchange
05133 การพิมพ์ดีด การประมวลผลคำ การเขียนโปรแกรม การแปลงข้อมูลเป็นรหัส	7.3	-	-	4.0	6.7	10.0	5.8	6.2	-	-	-	-	05133 Typing, word-processing, programming, encoding
05134 การบัญชี การทำบัญชี การให้บริการด้านกฎหมาย และการให้บริการที่เกี่ยวข้อง	5.0	-	-	-	-	-	6.9	-	5.7	4.7	6.8	3.8	05134 Accounting, bookkeeping, legal and related services
05135 การสอนพิเศษ	4.5	-	-	-	4.8	4.3	6.3	1.3	5.8	-	1.2	-	05135 Tutoring
05136 การให้บริการทางการแพทย์และทันตกรรม	8.6	-	-	-	-	-	-	-	-	8.0	-	8.7	05136 Provision of medical and dental services
05137 การให้บริการด้านการศึกษา/การบำบัดรักษาโรค	1.6	-	6.5	-	-	1.3	3.2	1.2	1.3	-	1.7	-	05137 Provision of nursing/therapy services
05141 การให้บริการดูแลส่วนบุคคล	6.4	3.2	8.6	5.6	5.2	9.3	5.9	6.6	6.0	5.8	6.5	3.8	05141 Provision of personal care services
05142 การให้บริการดูแลสุขภาพที่ไม่ใช่เพื่อการบำบัดรักษาโรค	6.1	-	-	-	7.5	-	7.1	5.5	7.4	1.2	1.4	5.2	05142 Provision of non-professional health-care
05151 การขนส่งสินค้า	6.5	-	-	-	6.1	7.0	6.2	3.5	9.0	7.8	2.4	-	05151 Transporting goods
05152 การขนส่งผู้โดยสาร	6.1	-	9.3	6.8	4.3	5.7	4.8	4.7	5.6	8.3	5.7	7.9	05152 Transporting passengers
05160 การให้บริการในครัวเรือนโดยได้รับค่าตอบแทน	6.7	-	8.5	7.0	4.5	8.3	6.8	7.5	4.8	7.6	8.4	4.5	05160 Providing paid domestic services
05170 การฝึกอบรมและงานอื่นที่เกี่ยวข้องกับการทำงานในกิจกรรมบริการ	-	-	-	-	-	-	-	-	-	-	-	-	05170 Training and studies related to work in service activities
05201 การทหารทำไม่กิจกรรมบริการซึ่งเป็นธุรกิจของครัวเรือน	1.0	-	-	0.8	1.5	-	-	0.3	-	-	1.0	-	05201 Looking for work in service activities in household enterprise
05202 การทำภาคธุรกิจไม่กิจกรรมบริการซึ่งเป็นธุรกิจของครัวเรือน	3.3	-	3.3	-	-	-	-	5.2	1.5	-	-	-	05202 Looking for/setting up business in service activities in household
05300 การเดินทางที่เกี่ยวข้องกับการให้บริการที่ก่อให้เกิดรายได้	1.1	0.9	1.0	1.3	0.9	1.2	1.4	1.2	1.1	1.1	0.8	1.0	05300 Travel related to providing services for income
05900 การทำงานด้านบริการที่ก่อให้เกิดรายได้ของครัวเรือน ซึ่งมีได้จัดประเภทไว้เป็นอย่างอื่น	6.8	1.3	5.2	8.9	7.4	5.2	5.1	3.4	6.3	8.2	6.4	9.2	05900 Work for household providing services for income n.e.c.

ตารางที่ 3 เวลาที่ใช้โดยเฉลี่ยของประชากรอายุตั้งแต่ 10 ปีขึ้นไป จำแนกตามกิจกรรมหลัก และกลุ่มอายุ ภาคตะวันออกเฉียงเหนือ (ต่อ)

TABLE 3 AVERAGE TIME OF PARTICIPANTS 10 YEARS OF AGE AND OVER BY MAIN ACTIVITY, AND AGE GROUP, NORTHEASTERN REGION (Contd.)

กิจกรรมหลัก	กลุ่มอายุ Age Group											Main Activity	
	ยอสรวม												
	10 - 14	15 - 19	20 - 24	25 - 29	30 - 34	35 - 39	40 - 44	45 - 49	50 - 54	55 - 59	>=60		
06 การให้บริการในครัวเรือนของตนเอง โดยไม่ได้รับค่าตอบแทน	2.3	1.2	1.7	2.3	2.6	2.4	2.6	2.6	2.6	2.5	2.5	2.3	06 Providing unpaid domestic services for own final use within household
06111 การจัดการอาหาร	1.5	0.8	1.0	1.4	1.5	1.7	1.7	1.7	1.7	1.7	1.8	1.5	06111 Food management
06112 การทำความสะอาดอาคารสถานที่อยู่อาศัยและบริเวณโดยรอบ	0.9	0.7	0.8	1.0	0.7	0.8	0.9	0.9	1.0	0.9	0.9	1.1	06112 Cleaning and upkeep of dwelling and surroundings
06113 การรดน้ำต้นไม้ และการซ่อมแซมสิ่งต่างๆ ด้วยตนเอง	1.5	0.7	1.4	1.4	1.8	2.7	0.9	1.1	1.0	1.4	1.1	1.0	06113 Do-it-yourself decoration, maintenance and small repairs
06114 การดูแลเสื้อผ้าและรองเท้า	1.0	0.7	0.8	1.2	1.2	1.1	1.1	1.1	1.0	1.2	1.0	1.0	06114 Care of textiles and footwear
06115 การจัดการครัวเรือน	0.5	-	-	-	0.2	0.2	0.4	0.3	0.4	0.3	2.2	-	06115 Household management
06116 การดูแลสัตว์เลี้ยง	0.6	0.5	0.5	0.7	0.9	0.5	0.4	0.7	0.7	0.6	0.7	0.7	06116 Pet care
06121 การเลือกซื้อ/การซื้อสินค้า และกิจกรรมที่เกี่ยวข้อง	0.5	0.5	0.5	0.6	0.6	0.5	0.6	0.5	0.6	0.5	0.5	0.5	06121 Shopping for/purchasing of goods and related activities
06122 การเลือกซื้อ/การรับบริการ และกิจกรรมที่เกี่ยวข้อง	2.1	0.3	1.3	3.4	1.3	1.9	4.2	1.2	1.2	0.5	0.3	1.6	06122 Shopping for/availing of services and related activities
06200 การเดินทางที่เกี่ยวข้องกับการให้บริการในครัวเรือนโดยไม่ได้รับค่าตอบแทน	0.7	0.6	0.7	0.6	0.8	0.6	0.7	0.7	0.7	0.7	0.6	0.7	06200 Travel related to provision of unpaid domestic services
06900 การบริการในครัวเรือนโดยไม่ได้รับค่าตอบแทน, ซึ่งมิได้จัดประเภทไว้ในที่อื่น	1.6	1.5	2.5	-	-	-	-	-	-	-	-	1.2	06900 Unpaid domestic services n.e.c.
07 การให้บริการดูแลสมาชิกในครัวเรือน โดยไม่ได้รับค่าตอบแทน	3.1	1.4	3.7	3.9	3.5	2.6	2.1	2.4	3.0	3.5	3.5	3.1	07 Providing unpaid caregiving services to household members
07111 การดูแลเด็กทางร่างกาย	3.0	1.5	4.5	3.6	3.3	2.1	2.3	2.6	2.9	3.1	3.7	3.2	07111 Caring for children/physical care
07112 การสอน การฝึกอบรม การช่วยเหลือเด็ก	1.1	1.3	1.1	1.0	1.0	1.1	0.9	1.0	1.3	1.0	1.4	1.5	07112 Teaching, training, helping children
07113 การพาเด็กไปส่งสถานที่ต่าง ๆ	1.0	0.5	1.3	1.1	1.3	1.0	0.6	0.8	0.6	1.0	0.7	1.0	07113 Accompanying children to places
07114 การดูแลผู้สูงอายุที่อยู่ในสถานศึกษา	2.1	1.2	1.0	2.2	1.4	2.1	1.2	0.5	4.9	1.1	3.7	2.5	07114 Minding children (passive care)
07121 การดูแลผู้สูงอายุทางร่างกาย	3.0	2.5	0.7	3.5	2.7	1.2	0.9	4.2	1.6	6.0	0.9	3.3	07121 Caring for adults/physical care
07122 การดูแลผู้สูงอายุทางด้านอารมณ์	-	-	-	-	-	-	-	-	-	-	-	-	07122 Caring for adults/emotional support
07123 การพาผู้ใหญ่ไปยังสถานที่ต่าง ๆ	1.8	1.8	0.2	7.2	0.8	1.2	1.1	1.5	0.7	2.7	0.3	2.5	07123 Accompanying adults to places
07200 การเดินทางที่เกี่ยวข้องกับการให้บริการดูแลสมาชิกในครัวเรือนโดยไม่ได้รับค่าตอบแทน	0.9	1.0	0.6	1.0	0.7	1.0	0.9	0.7	0.8	1.1	1.0	0.9	07200 Travel related to unpaid caregiving services to household members
07900 การให้บริการดูแลสมาชิกในครัวเรือนโดยไม่ได้รับค่าตอบแทน, ซึ่งมิได้จัดประเภทไว้ในที่อื่น	0.7	-	0.7	-	-	-	0.3	-	-	-	-	1.5	07900 Providing unpaid caregiving services to household members n.e.c

หน่วยเป็นชั่วโมงต่อวัน : Hour per day

ตารางที่ 3 เวลาที่ใช้โดยเฉลี่ยของประชากรอายุตั้งแต่ 10 ปีขึ้นไป จำแนกตามกิจกรรมหลัก และกลุ่มอายุ ภาคตะวันออกเฉียงเหนือ (ต่อ)

TABLE 3 AVERAGE TIME OF PARTICIPANTS 10 YEARS OF AGE AND OVER BY MAIN ACTIVITY, AND AGE GROUP, NORTHEASTERN REGION (Contd.)

หน่วยเป็นชั่วโมงต่อวัน : Hour per day

กิจกรรมหลัก	ยอดรวม	กลุ่มอายุ Age Group											Main Activity
		Age Group											
		10 - 14	15 - 19	20 - 24	25 - 29	30 - 34	35 - 39	40 - 44	45 - 49	50 - 54	55 - 59	>=60	
08 การให้บริการชุมชนและการให้ความช่วยเหลือครัวเรือนอื่น	3.2	1.4	3.5	3.0	4.1	2.4	3.7	3.0	3.3	3.7	3.2	3.0	08 Providing community services and help to other households
08111 การให้ความช่วยเหลือครัวเรือนอื่นด้านการบำรุงรักษาและการจัดการครัวเรือน	2.8	1.1	2.9	2.5	3.6	1.6	5.2	3.9	2.6	4.5	2.4	2.3	08111 Household maintenance and management as help to other households
08112 การให้ความช่วยเหลือครัวเรือนอื่นด้านการเลือกซื้อ/การซื้อสินค้าและการรับบริการ	1.0	-	1.0	0.8	0.8	0.3	1.2	0.8	2.3	0.3	-	0.8	08112 Shopping for/purchasing of goods and services as help to other households
08113 การให้ความช่วยเหลือครัวเรือนอื่นด้านการก่อสร้าง การปรับปรุงบ้าน และการซ่อมแซมที่อยู่อาศัย ฯลฯ	3.0	-	-	2.8	-	8.3	1.7	2.0	4.7	2.0	2.2	5.5	08113 Construction
08114 การให้ความช่วยเหลือครัวเรือนอื่นด้านการซ่อมแซมสินค้าอุปโภคบริโภคและของใช้ในครัวเรือน	1.6	3.5	1.0	-	-	-	-	-	-	1.7	-	1.2	08114 Repairs of consumer and household goods as help to other households
08115 การให้ความช่วยเหลือครัวเรือนอื่นที่ได้รับค่าตอบแทนด้านธุรกิจฟาร์มและการจ้างงาน	3.0	-	2.5	1.7	2.2	3.7	2.8	5.0	1.4	3.0	1.6	3.2	08115 Unpaid help in business/farm and employment as help to other households
08116 การให้ความช่วยเหลือครัวเรือนอื่นด้านการดูแลเด็ก	3.5	0.5	2.3	-	1.2	0.9	3.5	3.0	2.0	1.7	4.7	5.6	08116 Childcare as help to other households
08117 การให้ความช่วยเหลือครัวเรือนอื่นด้านการดูแลผู้สูงอายุ	1.9	1.0	2.1	1.0	2.6	2.4	2.6	1.4	2.4	4.0	0.5	1.3	08117 Adult care as help to other households
08118 การให้ความช่วยเหลือครัวเรือนอื่นด้านการขนส่ง	1.0	-	1.0	-	-	-	-	-	0.7	-	-	-	08118 Transportation assistance to other households
08121 การทำงานเพื่อชุมชน : การทำอาหารเพื่อรวมฉลองกับชุมชน ฯลฯ	1.9	0.5	5.7	-	2.2	1.0	0.6	0.8	2.0	4.3	2.4	1.0	08121 Community organized work: cooking for collective celebrations etc.
08122 การทำงานเกี่ยวกับกิจกรรมชุมชน/อาคาร การเตรียมพื้นที่ในชุมชน (ถนน ตลาด ฯลฯ)	2.8	1.2	-	3.7	4.0	0.8	4.8	-	2.5	3.4	2.7	2.5	08122 Work on road/building repair
08123 การจัดการและการทำงานเพื่อชุมชนในการให้ความช่วยเหลือแก่หมู่บ้านท้องถิ่นอื่น	2.4	-	-	-	-	1.7	-	2.7	-	2.7	-	2.5	08123 Organizing and work on community-based assistance to villages, other sublocations
08124 การจัดการและการทำงานเพื่อชุมชนในการให้ความช่วยเหลือแก่ครอบครัวและบุคคล	2.9	-	-	-	-	-	3.0	-	4.2	-	-	0.5	08124 Organizing and work on community-based assistance to families and individuals
08131 การทำงานอาสาสมัครให้กับองค์การ (ไม่ได้ให้ความช่วยเหลือบุคคลอื่น โดยตรง)	1.7	-	-	-	-	6.0	-	0.7	1.4	2.0	0.7	-	08131 Volunteer work for organizations (not directly for individuals)
08132 การทำงานอาสาสมัครในนามองค์การ (ให้ความช่วยเหลือบุคคลอื่นโดยตรง)	1.9	-	-	-	-	-	-	-	1.7	-	-	2.8	08132 Volunteer work through organizations (extended directly to individuals)
08200 การเข้าร่วมประชุม	3.1	-	-	1.3	4.0	2.2	4.1	4.1	2.0	5.9	2.4	2.8	08200 Attendance in meetings
08300 การมีส่วนร่วมในความรับผิดชอบต่อส่วนรวมและความรับผิดชอบที่เกี่ยวข้อง	1.6	1.4	2.1	1.0	1.7	0.3	0.6	0.3	5.5	0.6	0.2	1.8	08300 Involvement in civic and related responsibilities
08400 การเดินทางที่เกี่ยวข้องกับการให้ความช่วยเหลือครัวเรือนอื่นและการให้บริการชุมชน	0.9	1.0	1.2	0.9	1.0	1.0	1.0	0.8	0.9	0.9	0.5	0.7	08400 Travel related to community services and help to other households
08900 การให้ความช่วยเหลือครัวเรือนอื่นและการให้บริการชุมชน ซึ่งมีจัดประเภทไว้ในส่วนอื่น	1.7	-	-	-	1.8	1.7	-	-	-	-	-	1.3	08900 Community services and help to other households n.e.c.

ตารางที่ 3 เวลาที่ใช้โดยเฉลี่ยของประชากรอายุตั้งแต่ 10 ปีขึ้นไป จำแนกตามกิจกรรมหลัก และกลุ่มอายุ ภาคตะวันออกเฉียงเหนือ (ต่อ)

TABLE 3 AVERAGE TIME OF PARTICIPANTS 10 YEARS OF AGE AND OVER BY MAIN ACTIVITY, AND AGE GROUP, NORTHEASTERN REGION (Contd.)

กิจกรรมหลัก	ยอดรวม	กลุ่มอายุ											Main Activity
		Age Group											
		10 - 14	15 - 19	20 - 24	25 - 29	30 - 34	35 - 39	40 - 44	45 - 49	50 - 54	55 - 59	>=60	
09 การเรียนรู้	7.9	7.8	8.2	6.9	4.8	3.6	2.8	7.0	5.1	2.5	6.6	-	09 Learning
09111 การเรียนในโรงเรียนมหาวิทยาลัย	6.4	6.5	6.4	5.3	4.6	3.6	4.1	5.6	3.5	-	-	-	09111 School/University attendance
09112 การหยุดพัก/การรอเรียนช่วงเวลาล้าง ในสถานศึกษาทั่วไป	0.7	0.7	0.7	0.5	0.3	0.3	-	0.3	-	-	0.3	-	09112 Breaks/Waiting at place of general education
09113 การเรียนด้วยตนเองในหลักสูตรการศึกษาทางไกล (ซีดีเอ สื่อทางเสียง ระบบออนไลน์)	4.2	0.3	-	-	6.5	-	-	-	-	-	-	-	09113 Self-study for distance education course work (video, audio, online)
09120 การทำที่บ้าน การขอพบปะเรียน การวิจัยและกิจกรรมที่เกี่ยวข้องกับการศึกษาทั่วไป	1.4	1.1	1.6	2.1	1.5	1.2	1.4	2.9	3.1	2.5	-	-	09120 Homework, course review, research related to general education
09130 การเรียนเพิ่มเติม การศึกษาอิสระแบบ และหลักสูตรในช่วงกลางวัน	3.6	2.3	4.4	-	3.3	3.3	4.8	-	-	-	-	-	09130 Additional study, non-formal education and courses during free time
09140 การฝึกอบรมและการเรียนเพื่อพัฒนาอาชีพ/วิชาชีพ	5.9	-	5.6	-	-	-	-	-	6.2	-	7.5	-	09140 Career/professional development training and studies
09200 กิจกรรมอื่นๆ ที่เกี่ยวข้องกับการเรียนรู้	0.3	0.4	0.3	0.3	-	0.3	1.7	-	0.2	-	-	-	09200 Other activities carried out in relation to learning activities
09300 การเดินทางที่เกี่ยวข้องกับการเรียนรู้	1.0	0.9	1.1	1.1	1.6	0.8	1.5	1.1	1.3	-	2.0	-	09300 Travel related to learning
09900 กิจกรรมการเรียนรู้ ซึ่งมีได้คิดประเภทไว้ในที่อื่น	1.4	1.4	0.3	-	-	-	-	-	-	-	1.0	-	09900 Learning activities n.e.c.
10 การเข้าสังคมและการมีส่วนร่วมในชุมชน	1.5	1.2	1.5	1.6	1.4	1.3	1.3	1.3	1.6	1.5	1.5	2.1	10 Socializing and community participation
10111 การพูดคุย การสนทนา	1.3	1.1	1.3	1.3	1.2	1.1	1.1	1.2	1.2	1.3	1.3	1.9	10111 Talking, conversing
10112 กิจกรรมการเข้าสังคม	2.1	1.6	2.4	2.0	1.5	2.9	4.0	2.3	2.4	1.6	1.4	1.5	10112 Socializing activities
10113 การอ่านและการเขียนจดหมาย	1.2	-	1.4	1.2	1.2	0.5	0.5	-	-	0.5	-	-	10113 Reading and writing mail
10114 กิจกรรมการไม่เข้าสังคม/การต่อต้านสังคม/การมองสังคมในแง่ลบ	-	-	-	-	-	-	-	-	-	-	-	-	10114 Unsocial/antisocial/negative social activities
1011x การเข้าสังคมและการติดต่อสื่อสาร ซึ่งมีได้ระบุรายละเอียด	-	-	-	-	-	-	-	-	-	-	-	-	1011x Socializing and communication n.f.d.
10121 การมีส่วนร่วมในเหตุการณ์ฉลองทางวัฒนธรรม/ประวัติศาสตร์ของชุมชน	2.7	6.7	-	-	0.7	2.3	1.3	1.9	1.4	1.8	2.0	2.1	10121 Participating in community celebrations of cultural/historic events
10122 การมีส่วนร่วมในพิธีกรรม/เหตุการณ์ของชุมชน (ที่ไม่เกี่ยวข้องกับศาสนา)	2.5	-	4.0	-	1.5	3.1	1.2	2.2	4.2	2.9	2.4	1.6	10122 Participating in community rites/events (non-religious)
10123 การมีส่วนร่วมในงานสังคมของชุมชน (งานดนตรี งานเต้นรำ ฯลฯ)	2.3	-	-	-	-	-	-	-	2.3	-	2.7	-	10123 Participating in community social functions (music, dance etc.)
1012x การมีส่วนร่วมในชุมชน ซึ่งมีได้ระบุรายละเอียด	-	-	-	-	-	-	-	-	-	-	-	-	1012x Community participation n.f.d.
10200 การเดินทางที่เกี่ยวข้องกับการเข้าสังคมและการมีส่วนร่วมในชุมชน	0.8	0.6	0.6	0.7	0.9	0.9	0.9	1.0	0.9	0.9	0.9	0.7	10200 Travel related to socializing and community participation
10900 การเข้าสังคมและการมีส่วนร่วมในชุมชน ซึ่งมีได้คิดประเภทไว้ในที่อื่น	5.8	-	0.7	-	-	10.5	0.9	1.2	7.8	7.0	0.3	0.7	10900 Socializing and community participation n.e.c.

หน่วยเป็นชั่วโมงต่อวัน : Hour per day

ตารางที่ 3 เวลาที่ใช้โดยเฉลี่ยของประชากรอายุตั้งแต่ 10 ปีขึ้นไป จำแนกตามกิจกรรมหลัก และกลุ่มอายุ ภาคตะวันออกเฉียงเหนือ (ต่อ)

TABLE 3 AVERAGE TIME OF PARTICIPANTS 10 YEARS OF AGE AND OVER BY MAIN ACTIVITY, AND AGE GROUP, NORTHEASTERN REGION (Contd.)

กิจกรรมหลัก	กลุ่มอายุ												Main Activity
	ยอรวม												
	10 - 14	15 - 19	20 - 24	25 - 29	30 - 34	35 - 39	40 - 44	45 - 49	50 - 54	55 - 59	>=60		
11. การเข้าชมอาคาร/สถานที่ทางวัฒนธรรม การบันเทิง และการกีฬา	3.4	2.6	2.6	2.5	2.9	5.0	3.3	3.6	7.9	1.4	3.4	2.9	1.1 Attending/visiting cultural, entertainment and sports events/venues
11111. การเข้าชมพิพิธภัณฑ์ ห้องแสดงงานศิลป์ อุทยานประวัติศาสตร์/วัฒนธรรม	1.9	-	-	-	-	-	-	-	-	3.5	2.5	0.9	11111. Visit museum, art gallery, historical/cultural park, heritage site
11112. การเข้าชมภาพยนตร์	2.3	3.0	1.5	1.8	2.5	-	2.7	-	-	-	-	-	11112. Attendance at movies/cinema
11113. การเข้าชมการแสดงโรงละคร โรงโอบงำ สถานที่แสดงโบลัด สถานที่แสดงดนตรี	2.4	-	-	1.3	-	-	-	-	4.7	3.8	-	3.8	11113. Attendance at theatre, opera, ballet, concerts
11119. การเข้าชมเหตุการณ์ทางวัฒนธรรมมวลชนอื่นๆ	4.1	3.0	4.8	-	-	-	3.8	-	-	-	-	-	11119. Attendance at other specified mass cultural events
11120. การเข้าชมสวนสัตว์ สวนพฤกษศาสตร์ ศูนย์รวมความบันเทิง งานออกันจำหน่ายสินค้า ฯลฯ	2.3	2.1	0.5	-	-	4.0	3.7	3.4	-	-	-	-	11120. Attendance/visit to zoo, animal park
11131. การเข้าชมการแข่งขันกีฬาอาชีพ	1.9	-	-	-	-	-	2.1	1.9	0.5	-	-	-	11131. Attendance at professional sports events
11132. การเข้าชมการแข่งขันกีฬาสมัครเล่น	1.8	0.3	4.2	-	4.7	2.4	1.5	-	-	4.7	-	-	11132. Attendance at amateur sports events
11200. การเดินทางที่เกี่ยวข้องกับการเข้าชมสถานที่ทางวัฒนธรรม การบันเทิง และการกีฬา	1.2	1.2	0.7	0.9	0.4	0.3	0.7	0.9	3.4	0.6	0.6	1.9	11200. Travel related to attending/visiting cultural, entertainment and sports events/venues
11900. การเข้าชมสถานที่ทางวัฒนธรรม การบันเทิง และการกีฬา ซึ่งมีจัดประเภทไว้ในที่อื่น	3.2	2.0	2.0	-	-	-	-	-	5.8	-	2.0	-	11900. Attending/visiting sports, entertainment and cultural events/venues n.e.c.
12. งานอดิเรก การเล่นเกม และกิจกรรมยามว่างอื่นๆ	1.6	1.5	1.5	2.0	2.7	2.0	4.0	1.4	4.9	1.2	2.6	2.5	12. Hobbies, games and other pastime activities
12111. ทัศนศิลป์	3.6	1.7	6.0	-	-	-	1.5	5.0	0.8	2.4	-	-	12111. Visual arts
12112. วรรณศิลป์	-	-	-	-	-	-	-	-	-	-	-	-	12112. Literary arts
12113. ศิลปะการแสดง (การเต้นรำ การแสดงดนตรี การแสดงละคร)	1.3	1.5	1.0	1.8	3.0	2.0	1.1	2.0	-	1.3	1.7	1.5	12113. Performing arts (dance, music, theatre)
1211x. ทัศนศิลป์ วรรณศิลป์ และศิลปะการแสดง ซึ่งมีจัดประเภทย่อย	-	-	-	-	-	-	-	-	-	-	-	-	1211x. Visual, literary and performing arts n.f.d.
12120. งานอดิเรกที่ใช้ความรู้เฉพาะอย่างและหลักสูตรที่เกี่ยวข้อง	4.3	3.3	-	2.3	4.1	6.7	6.3	3.3	1.9	2.0	4.2	4.5	12120. Technical hobbies and related courses
12131. เกมที่เล่นคนเดียว	1.5	1.5	2.2	-	2.8	0.5	-	7.0	-	-	-	-	12131. Solo games
12132. เกมไพ่ เกมที่เล่นบนกระดาน	2.1	0.6	-	-	-	1.0	-	2.0	5.0	3.3	-	2.6	12132. Card games, board games
12133. เกมคอมพิวเตอร์ (รวมถึง ตู้เกมหยอดเหรียญและวิดีโอเกม)	1.6	1.4	1.8	2.0	2.6	1.7	1.4	0.8	1.8	1.1	-	-	12133. Computer games (including arcade and video games)
12134. เกมที่เล่นเป็นกลุ่ม	1.3	1.3	1.0	-	2.2	-	-	-	-	-	-	-	12134. Social/group games
12135. การพนันหรือการเสี่ยงโชค	3.0	0.8	1.7	2.2	1.2	3.7	3.5	2.4	4.2	2.2	2.5	3.1	12135. Gambling
1213x. การเล่นเกมและกิจกรรมยามว่างอื่นๆ ซึ่งมีจัดประเภทย่อย	-	-	-	-	-	-	-	-	-	-	-	-	1213x. Playing games and other pastimes n.f.d.
12200. การเดินทางที่เกี่ยวข้องกับงานอดิเรก การเล่นเกม และกิจกรรมยามว่างอื่นๆ	0.8	0.7	0.7	0.5	0.7	0.5	0.7	0.5	3.8	0.5	0.5	0.6	12200. Travel related to hobbies, games and other pastimes
12900. งานอดิเรก การเล่นเกม และกิจกรรมยามว่างอื่นๆ ซึ่งมีจัดประเภทไว้ในที่อื่น	1.2	1.0	0.8	-	-	-	-	-	2.2	-	-	2.2	12900. Hobbies, games and other pastimes n.e.c.

หน่วยเป็นชั่วโมงต่อวัน : Hour per day

ตารางที่ 3 เวลาที่ใช้โดยเฉลี่ยของประชากรอายุตั้งแต่ 10 ปีขึ้นไป จำแนกตามกิจกรรมหลัก และกลุ่มอายุ ภาคตะวันออกเฉียงเหนือ (ต่อ)

TABLE 3 AVERAGE TIME OF PARTICIPANTS 10 YEARS OF AGE AND OVER BY MAIN ACTIVITY, AND AGE GROUP, NORTHEASTERN REGION (Contd.)

หน่วยเป็นชั่วโมงต่อวัน : Hour per day

กิจกรรมหลัก	กลุ่มอายุ Age Group											Main Activity		
	Total	10 - 14	15 - 19	20 - 24	25 - 29	30 - 34	35 - 39	40 - 44	45 - 49	50 - 54	55 - 59		>=60	
13 การมีส่วนร่วมในกีฬาในร่มและกลางแจ้ง และทัศนศึกษาที่เกี่ยวข้อง	1.3	1.4	1.5	1.3	1.9	1.1	1.2	1.1	1.1	0.8	1.0	1.1	1.1	13 Indoor and outdoor sports participation and related courses
13111 การเดินและการเดินทางไกล : การวิ่งและการวิ่งระยะๆ	1.0	0.7	1.3	0.9	1.1	1.1	1.1	0.9	0.9	0.7	1.0	1.0	1.0	13111 Walking and hiking; jogging and running
13112 การขี่จักรยาน การเล่นสเก็ต การเล่นสกีบอร์ด	1.8	2.2	0.7	1.2	1.1	1.3	0.7	1.2	1.2	0.9	1.2	1.2	1.2	13112 Biking, skating, skateboarding
13113 เอลิติก โยคะ การฝึกโยคะนันทนาการ และโปรแกรมฟิตเนสอื่นๆ	0.8	0.6	0.7	0.8	1.2	0.6	0.7	0.6	1.0	0.9	1.3	0.8	0.8	13113 Aerobics, yoga, weight-training and other fitness programmes
13114 กีฬาประเภทเดี่ยวที่มีอุปกรณ์เป็นลูกบอล	1.3	1.0	0.9	1.0	1.2	3.0	1.5	2.1	2.4	2.7	1.4	2.5	2.5	13114 Ball games, individual sports
13115 กีฬาประเภททีมที่มีอุปกรณ์เป็นลูกบอล	1.3	1.2	1.3	1.3	1.6	1.1	1.3	1.3	0.9	2.2	-	-	-	13115 Ball games, team sports
13116 กีฬาพลาซ่า	3.0	1.2	2.7	-	3.6	-	-	-	1.5	0.8	0.8	6.3	6.3	13116 Water sports
13117 กีฬาฤดูหนาว/กีฬานาน้ำแข็ง/กีฬานาน้ำแข็ง	-	-	-	-	-	-	-	-	-	-	-	-	-	13117 Winter/ice/snow sports
13118 กีฬาที่มีการปะทะกัน	1.3	1.3	-	-	-	-	-	-	-	-	-	-	-	13118 Contact sports
13121 การเข้าค่ายพักแรม	0.5	0.7	-	-	0.6	0.5	-	-	-	0.3	0.5	0.5	0.5	13121 Camping
13122 การขี่ม้า	-	-	-	-	-	-	-	-	-	-	-	-	-	13122 Horseback-riding
13123 การขับรถจักรยานยนต์/รถจักรยานยนต์	1.5	1.5	1.4	1.8	1.8	0.5	-	-	-	-	-	1.5	1.5	13123 Pleasure drives; sightseeing
13200 การเดินทางที่เกี่ยวข้องกับการมีส่วนร่วมในกีฬาในร่มและกลางแจ้ง และทัศนศึกษาที่เกี่ยวข้อง	0.5	0.5	0.5	0.5	0.7	0.6	0.7	0.6	0.5	0.9	0.9	0.5	0.5	13200 Travel related to indoor and outdoor sports participation and related courses
13900 การมีส่วนร่วมในกีฬาในร่มและกลางแจ้ง และทัศนศึกษาที่เกี่ยวข้อง ซึ่งมีได้จัดประเภทไว้ในที่อื่น	3.8	-	3.7	-	-	-	-	4.2	-	-	-	-	-	13900 Indoor and outdoor sports participation and related courses n.e.c.
14 สื่อมวลชน	2.7	2.9	2.9	3.3	2.8	2.5	2.3	2.5	2.5	2.5	2.6	3.0	3.0	14 Mass media
14111 การอ่านหนังสือ	1.5	0.7	1.4	1.1	1.9	1.7	1.2	1.5	1.3	1.2	1.2	2.3	2.3	14111 Reading books
14112 การอ่านวารสารหรือสิ่งพิมพ์ที่ออกตามกำหนดเวลา	0.9	0.8	0.8	0.9	0.9	0.8	0.6	0.7	0.9	0.7	0.7	1.5	1.5	14112 Reading periodicals
14119 การอ่านสิ่งพิมพ์เฉพาะอื่นๆ	1.6	0.8	1.5	-	1.0	0.9	0.4	1.0	0.7	1.0	1.0	1.8	1.8	14119 Reading other specified materials
1411x การอ่าน ซึ่งมีได้ระบุรายละเอียด	-	-	-	-	-	-	-	-	-	-	-	-	-	1411x Reading n.f.d.
14121 การดู/การฟังโทรทัศน์	2.6	2.8	2.8	3.1	2.7	2.4	2.3	2.5	2.4	2.4	2.5	2.8	2.8	14121 Watching/listening to television
14122 การดู/การฟังวิดีโอ	3.2	2.5	2.1	4.8	1.9	2.6	1.7	1.1	2.0	1.1	1.2	3.6	3.6	14122 Watching/listening to video programmes
14131 การฟังวิทยุ	1.7	1.9	1.4	1.3	1.9	1.9	0.7	1.2	1.3	1.0	1.2	2.4	2.4	14131 Listening to radio programmes
14132 การฟังสื่ออื่นๆ	1.1	0.9	1.0	1.6	1.0	1.1	0.7	2.5	0.5	-	3.3	1.6	1.6	14132 Listening to other audio media
1413x การฟังวิทยุและเครื่องเสียง ซึ่งมีได้ระบุรายละเอียด	-	-	-	-	-	-	-	-	-	-	-	-	-	1413x Listening to radio and audio devices n.f.d.
14141 การใช้เทคโนโลยีคอมพิวเตอร์เพื่อการอ่าน	1.4	1.5	0.9	0.3	1.8	1.2	0.9	2.8	1.5	0.9	0.8	-	-	14141 Using computer technology for reading
14142 การใช้เทคโนโลยีคอมพิวเตอร์เพื่อการดู/การฟัง	1.6	2.6	1.6	0.8	3.0	1.8	-	0.7	-	-	-	-	-	14142 Using computer technology for video/audio
14143 การใช้อินเทอร์เน็ต การดาวน์โหลด การอัปโหลด	1.8	1.2	1.7	2.1	2.2	1.5	1.8	1.1	2.3	1.3	1.6	2.8	2.8	14143 Surfing the Internet, downloading, uploading
1414x การใช้เทคโนโลยีคอมพิวเตอร์ ซึ่งมีได้ระบุรายละเอียด	-	-	-	-	-	-	-	-	-	-	-	-	-	1414x Using computer technology n.f.d.
14200 การไปห้องสมุด	1.0	0.9	1.0	1.4	0.2	-	-	-	0.3	-	1.2	0.8	0.8	14200 Visiting library
14300 การเดินทางที่เกี่ยวข้องกับสื่อมวลชน	0.7	0.5	1.1	0.9	0.4	0.7	0.5	0.5	0.5	0.7	0.3	0.3	0.3	14300 Travel related to mass media
14900 สื่อมวลชน ซึ่งมีได้จัดประเภทไว้ในที่อื่น	-	-	-	-	-	-	-	-	-	-	-	-	-	14900 Mass media n.e.c.

ตารางที่ 3 เวลาที่ใช้โดยเฉลี่ยของประชากรอายุตั้งแต่ 10 ปีขึ้นไป จำแนกตามกิจกรรมหลัก และกลุ่มอายุ ภาคตะวันออกเฉียงเหนือ (ต่อ)

TABLE 3 AVERAGE TIME OF PARTICIPANTS 10 YEARS OF AGE AND OVER BY MAIN ACTIVITY, AND AGE GROUP, NORTHEASTERN REGION(Contd.)

หน่วยเป็นชั่วโมงต่อวัน : Hour per day

กิจกรรมหลัก	ยอดรวม	กลุ่มอายุ Age Group											Main Activity
		10 - 14	15 - 19	20 - 24	25 - 29	30 - 34	35 - 39	40 - 44	45 - 49	50 - 54	55 - 59	>=60	
15 การดูแลทารกเป็นสัดส่วนบุคคล	12.2	12.0	11.6	12.2	11.6	11.7	11.8	11.7	11.8	12.1	12.3	14.6	15 Personal care and maintenance
15111 การนอนหลับตอนกลางคืน/การนอนหลับปกติ	8.3	9.2	8.5	8.2	8.0	8.1	7.9	7.9	8.0	8.1	8.1	8.6	15111 Night sleep/essential sleep
15112 การนอนหลับ/การงีบหลับ	1.8	1.5	1.9	2.0	1.6	1.7	1.6	1.5	1.6	1.8	2.2	2.2	15112 Incidental sleep/naps
15113 การนอนไม่หลับ	1.7	0.6	1.3	2.3	1.7	1.4	0.9	0.7	1.5	1.5	1.3	2.1	15113 Sleeplessness
1511x การนอนและกิจกรรมที่เกี่ยวข้อง ซึ่งมีได้รวมเฉลี่ย	-	-	-	-	-	-	-	-	-	-	-	-	1511x Sleep and related activities n.f.d.
15121 การรับประทานอาหาร/อาหารว่าง	1.5	1.4	1.5	1.5	1.5	1.5	1.5	1.5	1.6	1.5	1.5	1.5	15121 Eating meals/snack
15122 การดื่มที่นอกเหนือจากการดื่มพร้อมกับการหรืออาหารว่าง	0.7	0.4	0.7	1.2	0.7	0.6	0.9	0.7	0.6	0.5	0.4	0.4	15122 Drinking other than with meal or snack
1512x การรับประทานอาหารและเครื่องดื่ม ซึ่งมีได้รวมเฉลี่ย	-	-	-	-	-	-	-	-	-	-	-	-	1512x Eating and drinking n.f.d.
15131 การดูแลของมีค่าส่วนบุคคล	0.9	0.9	1.0	1.0	0.9	1.0	1.0	1.0	0.9	0.9	0.9	0.9	15131 Personal hygiene and care
15132 การดูแลสุขภาพด้านการแพทย์ด้วยตนเอง	2.7	5.7	3.6	0.9	-	2.7	4.0	0.6	3.0	2.2	2.4	2.4	15132 Health/medical care to oneself
15141 การได้รับการดูแลส่วนบุคคลจากบุคคลอื่น	1.3	0.5	2.0	1.6	1.2	1.3	1.1	0.8	2.0	2.3	1.4	1.5	15141 Receiving personal care from others
15142 การได้รับการดูแลสุขภาพด้านการแพทย์จากบุคคลอื่น	2.8	1.0	0.8	-	10.0	1.4	1.6	3.2	4.3	1.1	2.9	2.2	15142 Receiving health/medical care from others
15151 การสวดมนต์ การทำสมาธิ และการทำกิจกรรมทางจิตวิญญาณอื่นๆ	0.5	0.3	0.3	0.5	0.3	0.5	0.3	0.3	0.4	0.5	0.4	0.7	15151 Private prayer, meditation, and other informal spiritual activities
15152 การมีส่วนร่วมในกิจกรรมทางศาสนา (การปฏิบัติศาสนกิจที่/ข้อบังคับทางศาสนา)	0.9	1.3	0.5	1.4	0.7	0.8	0.7	0.8	0.9	0.6	0.7	1.0	15152 Participating in religious activities (formal practice of religion)
15161 การไม่ทำกิจกรรมใดๆ : การพักผ่อน การผ่อนคลาย	1.2	1.0	0.9	1.1	0.9	1.0	1.2	1.1	1.1	1.0	1.2	2.0	15161 Doing nothing: resting, relaxing
15162 การสูบบุหรี่	0.8	-	0.4	0.5	0.6	0.5	0.8	0.7	0.7	0.9	0.9	1.3	15162 Smoking
15163 การจัดทรง/การนั่งคิด การคิด การวางแผน	0.5	-	-	0.5	0.4	-	0.2	-	0.6	0.2	0.3	0.7	15163 Reflecting/meditating, thinking, planning
15200 การเดินทางที่เกี่ยวข้องกับกิจกรรมการดูแลและการดำรงชีวิตส่วนบุคคล	0.8	0.8	0.7	0.8	0.6	1.1	0.8	0.7	1.0	0.9	0.9	0.9	15200 Travel related to personal care and maintenance activities
15900 กิจกรรมการดูแลและการดำรงชีวิตส่วนบุคคล ซึ่งมีได้รวมเฉพาะในส่วนอื่น	1.1	1.0	-	-	0.5	0.5	-	-	-	-	0.8	1.1	15900 Personal care and maintenance activities n.e.c.

ตารางที่ 4 เวลาที่ใช้โดยเฉลี่ยของประชากรอายุตั้งแต่ 15 ปีขึ้นไป จำแนกตามกิจกรรมหลัก และสถานภาพสมรส ภาคตะวันออกเฉียงเหนือ

TABLE 4 AVERAGE TIME OF PARTICIPANTS 15 YEARS OF AGE AND OVER BY MAIN ACTIVITY AND MARITAL STATUS, NORTHEASTERN REGION

กิจกรรมหลัก	สถานภาพสมรส Marital Status					Main Activity	
	โสด Single		หม้าย Widowed	หย่า Divorced	แยกกันอยู่ Separated		
	Total	หม้าย Widowed	หย่า Divorced	แยกกันอยู่ Separated	ไม่ทราบ Unknown		
01 การทำงานในหน่วยงานเอกชน รัฐวิสาหกิจ รัฐบาล องค์การที่ไม่แสวงหากำไร (ทำงานในระบบ)	7.9	8.1	7.8	8.4	7.3	9.0	01 Formal sector work
01111 เวลาทำงานในโรงงานหลัก	7.3	7.4	7.3	7.5	7.1	8.0	01111 Working time in main job
01112 เวลาทำงานในโรงงานอื่นๆ	1.1	1.4	1.1	0.3	-	-	01112 Working time in other jobs
01113 เวลาทำงานของนักเรียน/นักศึกษาฝึกงาน และตำแหน่งที่เกี่ยวข้อง	5.2	5.5	1.8	-	-	-	01113 Working time as apprentice, intern and related positions
01114 การหยุดพักช่วงสั้นๆ และการถูกควบคุมขณะทำงาน	0.7	0.6	0.7	0.3	0.3	1.2	01114 Short breaks and interruptions from work
01115 การฝึกอบรมและการเรียนที่มีเกี่ยวข้องกับการทำงานในระบบ	4.2	3.3	4.2	-	3.2	-	01115 Training and studies in relation to work in the "formal sector"
0111x เวลาทำงานในระบบ ซึ่งมีได้รวมหลายชนิด	-	-	-	-	-	-	0111x Working time in "formal sector" employment n.f.d
01121 เวลาที่ใช้ในการรอก่อน/หลังการทำงาน	0.4	0.3	0.4	-	0.6	-	01121 Idle time before/after work
01122 การหยุดพักกลางวันจากการทำงาน	0.6	0.5	0.8	-	-	-	01122 Lunch break from work
01201 การทรงงานทั่วไปในระบบ	3.5	3.4	4.0	-	-	-	01201 Looking for work in the "formal sector"
01202 การพบ/การก่อตั้งธุรกิจในระบบ	-	-	-	-	-	-	01202 Looking for/setting up business in the "formal sector"
01300 การเดินทางที่เกี่ยวข้องกับการทำงานในระบบ	1.0	1.0	1.0	1.4	1.0	1.3	01300 Travel related to work in the "formal sector"
01900 การทำงานในระบบ ซึ่งมีได้วัดประเภทที่อื่น	1.3	0.3	1.4	-	-	-	01900 Work in the "formal sector" n.e.c.
02 การทำงานในกิจกรรมการผลิตขั้นต้นของครัวเรือน	6.7	6.6	6.8	5.8	6.0	6.4	02 Work for household in primary production activities
02111 การเพาะปลูกพืชและต้นไม้ พืชสวนครัว	5.9	6.2	5.9	5.2	5.5	5.4	02111 Growing of crops and trees; kitchen gardening
02112 การเลี้ยงสัตว์ การผลิตผลิตภัณฑ์จากสัตว์ การบริการสัตว์บาง	2.5	2.3	2.6	2.7	2.2	1.0	02112 Farming of animals; production of animal products; animal husbandry services
02113 การล่าสัตว์ การตัดสัตว์ และการผลิตหนังสัตว์	4.4	5.1	2.8	-	-	-	02113 Hunting, trapping and production of animal skins
02114 การหอบหิ้ว การตัดไม้ การเก็บพืช และกิจกรรมอื่นๆ ที่เกี่ยวข้องกับไม้	3.1	4.7	3.1	1.6	1.7	4.9	02114 Gathering of wild products, woodcutting, gathering firewood and other forestry activities
02115 การประมงและการเลี้ยงสัตว์น้ำ/เลี้ยงสัตว์ที่อยู่ในน้ำ	3.1	4.1	2.8	4.0	2.8	4.9	02115 Fishing and fish/aquatic farming
02116 การทำเหมืองแร่และเหมืองหิน	3.8	-	3.8	-	-	-	02116 Mining and quarrying
02117 การเก็บน้ำ	0.3	-	0.3	-	-	-	02117 Collecting water
02118 การฝึกอบรมและการเรียนที่เกี่ยวข้องกับการทำงานในกิจกรรมการผลิตขั้นต้นของครัวเรือน	-	-	-	-	-	-	02118 Training and studies in relation to work in primary production activities of households
0211x เวลาทำงานในกิจกรรมการผลิตขั้นต้น ซึ่งมีได้รวมหลายชนิด	-	-	-	-	-	-	0211x Working time in primary production activities n.f.d.
02121 การซื้อ/จัดหาวัตถุดิบเพื่อใช้ในกิจกรรมการผลิตขั้นต้นของครัวเรือน	0.7	0.4	0.9	0.7	-	-	02121 Purchasing/acquiring inputs/supplies used for primary production activities of households
02122 การขาย/การจัดการการผลิตที่ได้จากกิจกรรมการผลิตขั้นต้นของครัวเรือน	1.8	1.0	1.7	1.7	1.2	7.0	02122 Selling/disposing of outputs of primary production activities of households
02201 การหาเงินทำในกิจกรรมการผลิตขั้นต้นซึ่งเป็นการจ้างครัวเรือน	-	-	-	-	-	-	02201 Looking for work in primary production activities in household enterprise
02202 การพบ/การก่อตั้งธุรกิจในการผลิตขั้นต้นซึ่งเป็นการจ้างครัวเรือน	1.5	-	1.5	2.0	-	-	02202 Looking for/setting up business in primary production activities in household enterprise
02300 การเดินทางที่เกี่ยวข้องกับกิจกรรมการผลิตขั้นต้นของครัวเรือน	1.0	1.0	1.0	0.9	0.9	1.1	02300 Travel related to primary production activities of households
02900 การทำงานในกิจกรรมการผลิตขั้นต้นของครัวเรือน ซึ่งมีได้วัดประเภทที่อื่น	0.8	-	0.8	-	-	-	02900 Work for households in primary production activities n.e.c.

หน่วยเป็นชั่วโมงต่อวัน : Hour per day

ตารางที่ 4 เวลาที่ใช้โดยเฉลี่ยของประชากรอายุตั้งแต่ 15 ปีขึ้นไป จำแนกตามกิจกรรมหลัก และสถานภาพสมรส ภาคตะวันออกเฉียงเหนือ (ต่อ)

TABLE 4 AVERAGE TIME OF PARTICIPANTS 15 YEARS OF AGE AND OVER BY MAIN ACTIVITY AND MARITAL STATUS, NORTHEASTERN REGION (Contd.)

กิจกรรมหลัก	สถานะสมรส				Main Activity
	โสด		สมรส		
	Single	Married	Widowed	Divorced	
03 การทำงานในกิจกรรมที่ไม่ใช่การผลิตขั้นต้นของครัวเรือน	5.9	6.0	5.3	8.1	03 Work for household in non-primary production activities
03111 การประกอบอาหารและเครื่องดื่ม	4.5	4.5	3.9	4.0	03111 Processing of food products
03112 การผลิตเครื่องดื่มแอลกอฮอล์และเครื่องดื่มอื่นๆ	6.1	5.9	7.1	3.8	03112 Making of other food products and beverages
03113 การผลิตสิ่งทอ เครื่องนุ่งห่ม เครื่องหนัง และผลิตภัณฑ์ที่เกี่ยวข้อง	6.2	6.4	5.6	7.2	03113 Making textiles, wearing apparel, leather and associated products
03114 การผลิตงานหัตถกรรมจากวัสดุทุกชนิด	5.5	5.6	5.2	8.0	03114 Craft-making using all types of materials
03115 การเตรียมและการเก็บรักษาพืช	-	-	-	-	03115 Tobacco preparing and curing
03116 การผลิตอิฐ แผ่นคอนกรีต อิฐบล็อก กระเบื้อง ฯลฯ	7.7	7.7	-	-	03116 Making bricks, concrete slabs, hollow blocks, tiles etc.
03117 การผลิตสมุนไพรและยา	4.5	-	-	4.5	03117 Making herbal and medicinal preparations
03118 การฝึกอบรมและงานอื่นที่เกี่ยวข้องกับการทำงานในกิจกรรมที่ไม่ใช่การผลิตขั้นต้นของครัวเรือน	-	-	-	-	03118 Training and studies in relation to work in non-primary production activities of households
0311x เวลาทั้งหมดในกิจกรรมที่ไม่ใช่การผลิตขั้นต้นของครัวเรือน ซึ่งมีได้ระบุรายละเอียด	-	-	-	-	0311x Working time in non-primary production activities n.f.d
03121 การซื้อ/จัดหาวัสดุขั้นต้นเพื่อใช้ในกิจกรรมที่ไม่ใช่การผลิตขั้นต้นของครัวเรือน	0.9	0.9	-	-	03121 Purchasing/acquiring inputs
03122 การขาย/การจัดการผลผลิตที่ได้จากกิจกรรมที่ไม่ใช่การผลิตขั้นต้นของครัวเรือน	1.8	1.8	0.8	3.2	03122 Selling/disposing of outputs of non-primary production activities of households
03201 การหาหนทางในกิจกรรมที่ไม่ใช่การผลิตขั้นต้นซึ่งเป็นการจัดตั้งครัวเรือน	-	-	-	-	03201 Looking for work in non-primary production activities in household enterprise
03202 การหา/ทำ/จัดตั้งธุรกิจ/กิจการที่ไม่ใช่การผลิตขั้นต้นซึ่งเป็นการจัดตั้งครัวเรือน	-	-	-	-	03202 Looking for/setting up business in non-primary production activities in household enterprise
03300 การเดินทางที่เกี่ยวข้องกับกิจกรรมที่ไม่ใช่การผลิตขั้นต้นของครัวเรือน	1.1	1.8	0.6	0.7	03300 Travel related to non-primary production of household
03900 การทำงานในกิจกรรมที่ไม่ใช่การผลิตขั้นต้นของครัวเรือน ซึ่งมีได้ระบุประเภทไว้ในที่อื่น	2.0	2.0	-	-	03900 Work for household in non-primary production activities n.e.c.
04 การทำงานในกิจกรรมการก่อสร้างของครัวเรือน	7.8	8.0	7.4	8.6	04 Work for household in construction activities
04111 การก่อสร้างและการซ่อมแซมเพื่อการสะสมทุนของครัวเรือนตนเอง	6.1	7.4	1.0	8.0	04111 Construction and repair for own capital formation
04112 การก่อสร้างและการซ่อมแซมอาคาร ถนน เขื่อน และสิ่งก่อสร้างอื่นๆ	7.2	6.5	8.3	7.5	04112 Construction and repair of buildings, roads, dams and other structures
04113 การก่อสร้างและการซ่อมแซมสิ่งปลูกสร้างที่เกี่ยวข้องกับการก่อสร้างซึ่งไม่ระบุกิจกรรมครัวเรือน	7.2	7.2	-	-	04113 Community-organized construction
04114 การฝึกอบรมและงานอื่นที่เกี่ยวข้องกับการทำงานในกิจกรรมการก่อสร้างซึ่งไม่ระบุกิจกรรมครัวเรือน	-	-	-	-	04114 Training and studies in relation to work in construction activities in household enterprise
0411x เวลาทั้งหมดในกิจกรรมการก่อสร้าง ซึ่งมีได้ระบุรายละเอียด	-	-	-	-	0411x Working time in construction activities n.f.d.
04120 การซื้อ/จัดหาวัสดุขั้นต้นเพื่อใช้ในกิจกรรมการก่อสร้างของครัวเรือน	0.6	-	-	2.0	04120 Purchasing/acquiring inputs/supplies for construction activities for household production
04201 การหาหนทางในกิจกรรมการก่อสร้างซึ่งเป็นธุรกิจของครัวเรือน	-	-	-	-	04201 Looking for work in construction activities in household enterprise
04202 การหา/ทำ/จัดตั้งธุรกิจ/กิจการที่ไม่ใช่การผลิตขั้นต้นซึ่งเป็นการจัดตั้งครัวเรือน	8.7	8.7	-	-	04202 household enterprise
04300 การเดินทางที่เกี่ยวข้องกับกิจกรรมการก่อสร้างของครัวเรือน	1.0	0.7	0.9	1.0	04300 Travel related to construction activities of households
04900 การทำงานในกิจกรรมการก่อสร้างของครัวเรือน ซึ่งมีได้ระบุประเภทไว้ในที่อื่น	1.3	1.3	-	-	04900 Work for household in construction activities n.e.c.

หน่วยเป็นชั่วโมงต่อวัน : Hour per day

ตารางที่ 4 เวลาที่ใช้โดยเฉลี่ยของประชากรอายุตั้งแต่ 15 ปีขึ้นไป จำแนกตามกิจกรรมหลัก และสถานภาพสมรส ภาคตะวันออกเฉียงเหนือ (ต่อ)

TABLE 4 AVERAGE TIME OF PARTICIPANTS 15 YEARS OF AGE AND OVER BY MAIN ACTIVITY AND MARITAL STATUS, NORTHEASTERN REGION (Contd.)

กิจกรรมหลัก	ยอดรวม Total	สถานภาพสมรส Marital Status				Main Activity		
		โสด Single	สมรส Married	ม่าย Widowed	หย่า Divorced			
		แยกกันอยู่ Separated	ไม่ทราบ Unknown					
05 การทำงานในการให้บริการเพื่อให้คนรายได้อาจดำรงชีพ	7.5	6.8	7.6	7.9	8.6	8.5	-	05 Work for household providing services for income
05111 การเตรียมและขายอาหารและเครื่องดื่มที่ปรุงขึ้นเอง	6.6	5.5	6.8	7.4	6.7	7.1	-	05111 Preparing and selling food and beverage
05112 การค้าขาย การขายตามบ้าน การขายตามข้างถนน การขายเร่	6.8	5.9	6.9	7.7	8.4	8.1	-	05112 Petty trading, door-to-door vending, street vending, hawking
05121 การประกอบ การติดตั้ง การรับติดตั้งเครื่องมือ และการซ่อมแซมเครื่องมือเครื่องจักร	4.3	3.9	4.3	0.3	1.8	6.7	-	05121 Fitting, installing, tool setting, maintaining and repairing tools and machinery
05122 การซ่อมแซมยานยนต์	7.9	8.1	7.8	0.7	7.4	7.3	-	05122 Repair of vehicles
05123 การซ่อมแซมของใช้ส่วนบุคคล	5.5	5.2	6.9	1.7	7.4	-	-	05123 Repair of personal goods
05124 การซ่อมแซมของใช้ในครัวเรือน	6.6	7.8	5.2	5.2	8.3	6.5	-	05124 Repair of household goods
05131 การให้เช่าห้อง ที่พัก และงานที่เกี่ยวข้อง	3.1	4.1	2.3	8.7	0.7	-	-	05131 Renting out rooms, sleeping space and associated work
05132 การให้สินเชื่อและการเชยกับเงินสด, การแลกเปลี่ยนเงินตราต่างประเทศ	6.3	5.9	6.4	-	-	-	-	05132 Lending and collecting money; foreign exchange
05133 การพิมพ์ การประมวลผล การเขียนโปรแกรม การแปลงข้อมูลเป็นรหัส	7.3	11.0	6.2	-	-	-	-	05133 Typing, word-processing, programming, encoding
05134 การบัญชี การทำบัญชี การให้บริการด้านกฎหมาย และการให้บริการที่เกี่ยวข้อง	5.0	4.7	5.0	-	-	-	-	05134 Accounting, bookkeeping, legal and related services
05135 การสอนพิเศษ	4.5	4.0	5.2	1.2	-	-	-	05135 Tutoring
05136 การให้บริการทางการแพทย์และทันตกรรม	8.6	-	8.6	-	-	-	-	05136 Provision of medical and dental services
05137 การให้บริการด้านกายภาพ/การบำบัดกายโรค	1.6	6.5	1.5	-	-	-	-	05137 Provision of nursing/therapy services
05141 การให้บริการดูแลส่วนบุคคล	6.4	6.5	6.3	6.2	7.4	6.7	-	05141 Provision of personal care services
05142 การให้บริการดูแลสุขภาพที่ไม่ใช่ทางการแพทย์/การบำบัดกายโรค	6.1	7.4	5.8	6.2	6.4	-	-	05142 Provision of non-professional health-care
05151 การขนส่งสินค้า	6.5	0.8	6.4	-	9.7	7.4	-	05151 Transporting goods
05152 การขนส่งผู้โดยสาร	6.1	5.6	7.1	2.7	7.2	5.5	-	05152 Transporting passengers
05160 การให้บริการในครัวเรือนโดยได้รับค่าตอบแทน	6.7	8.5	6.2	7.7	3.0	7.1	-	05160 Providing paid domestic services
05170 การฝึกอบรมและการเรียนที่เข้าด้วยกันกับการทำงานในกิจกรรมบริการ	-	-	-	-	-	-	-	05170 Training and studies related to work in service activities
05201 การทหารทางในกิจกรรมบริการซึ่งเป็นธุรกิจของครัวเรือน	1.0	-	1.0	-	-	1.0	-	05201 Looking for work in service activities in household enterprise
05202 การทหารนอกองค์กรธุรกิจไม่กิจกรรมบริการซึ่งเป็นธุรกิจของครัวเรือน	3.3	3.4	-	-	1.5	-	-	05202 Looking for setting up business in service activities in household
05300 การเดินทางที่เกี่ยวข้องกับการให้บริการที่ก่อให้เกิดรายได้	1.1	1.1	1.2	0.9	1.6	0.9	-	05300 Travel related to providing services for income
05900 การทำงานด้านบริการให้บริการที่ก่อให้เกิดรายได้ของครัวเรือน ซึ่งมีได้จัดประเภทไว้ในอื่น	7.0	9.0	5.9	9.6	1.3	6.8	-	05900 Work for household providing services for income n.e.c.

หน่วยเป็นชั่วโมงต่อวัน : Hour per day

ตารางที่ 4 เวลาที่ใช้โดยเฉลี่ยของประชากรอายุตั้งแต่ 15 ปีขึ้นไป จำแนกตามกิจกรรมหลัก และสถานภาพสมรส ภาคตะวันออกเฉียงเหนือ (ต่อ)

TABLE 4 AVERAGE TIME OF PARTICIPANTS 15 YEARS OF AGE AND OVER BY MAIN ACTIVITY AND MARITAL STATUS, NORTHEASTERN REGION (Contd.)

กิจกรรมหลัก	สถานภาพสมรส				Main Activity
	โสด		สมรส		
	Single	Married	Widowed	Divorced	
06 การให้บริการในครัวเรือนของตนเอง โดยไม่ได้รับค่าตอบแทน	2.4	2.6	2.4	2.4	06 Providing unpaid domestic services for own final use within household
06111 การจัดการด้านอาหาร	1.5	1.7	1.5	1.7	06111 Food management
06112 การทำความสะอาดและการดูแลรักษาที่อยู่อาศัยและบริเวณโดยรอบ	0.9	0.9	1.0	1.1	06112 Cleaning and upkeep of dwelling and surroundings
06113 การตกแต่ง การบำรุงรักษา และการซ่อมแซมเล็กน้อย ด้วยตนเอง	1.5	1.6	0.4	0.8	06113 Do-it-yourself decoration, maintenance and small repairs
06114 การดูแลเสื้อผ้าและรองเท้า	1.1	1.1	1.1	1.0	06114 Care of textiles and footwear
06115 การจัดการครัวเรือน	0.5	0.4	2.1	0.3	06115 Household management
06116 การดูแลสัตว์เลี้ยง	0.6	0.6	0.8	0.4	06116 Pet care
06121 การเลือกซื้อ/การซื้อสินค้า และการกิจกรรมที่เกี่ยวข้อง	0.5	0.6	0.5	0.5	06121 Shopping for/purchasing of goods and related activities
06122 การเลือกซื้อ/การรับบริการ และกิจกรรมที่เกี่ยวข้อง	2.1	1.1	1.4	0.9	06122 Shopping for/availing of services and related activities
06200 การเดินทางที่เกี่ยวข้องกับการให้บริการในครัวเรือนโดยไม่ได้รับค่าตอบแทน	0.7	0.7	0.6	0.5	06200 Travel related to provision of unpaid domestic services
06900 การบริการในครัวเรือนโดยไม่ได้รับค่าตอบแทน ซึ่งมีได้จัดประเภทไว้ในที่อื่น	2.4	-	1.2	-	06900 Unpaid domestic services n.e.c.
07 การให้บริการดูแลสมาชิกในครัวเรือน โดยไม่ได้รับค่าตอบแทน	3.1	3.2	2.7	1.9	07 Providing unpaid caregiving services to household members
07111 การดูแลเด็กทางร่างกาย	3.1	3.2	3.2	2.1	07111 Caring for children/physical care
07112 การสอน การฝึกอบรม การช่วยเหลือเด็ก	1.1	1.1	1.2	1.2	07112 Teaching, training, helping children
07113 การพาเด็กไปส่งสถานที่ตั้ง	1.0	1.0	0.9	0.8	07113 Accompanying children to places
07114 การดูแลเฝ้าระวังเด็กที่อยู่ในสถานศึกษา	2.3	2.3	2.3	-	07114 Minding children (passive care)
07121 การดูแลผู้ใหญ่ทางร่างกาย	3.0	1.8	3.5	1.9	07121 Caring for adults/physical care
07122 การดูแลผู้ใหญ่ทางอารมณ์	-	-	-	-	07122 Caring for adults/emotional support
07123 การพาผู้ใหญ่ไปยังสถานที่ต่าง ๆ	1.8	2.4	-	-	07123 Accompanying adults to places
07200 การเดินทางที่เกี่ยวข้องกับการให้บริการดูแลสมาชิกในครัวเรือนโดยไม่ได้รับค่าตอบแทน	0.9	0.9	0.7	0.6	07200 Travel related to unpaid caregiving services to household members
07900 การให้บริการดูแลสมาชิกในครัวเรือนโดยไม่ได้รับค่าตอบแทน ซึ่งมีได้จัดประเภทไว้ในที่อื่น	0.7	0.8	-	-	07900 Providing unpaid caregiving services to household members n.e.c.

หน่วยเป็นชั่วโมงต่อวัน : Hour per day

ตารางที่ 4 เวลาที่ใช้โดยเฉลี่ยของประชากรอายุตั้งแต่ 15 ปีขึ้นไป จำแนกตามกิจกรรมหลัก และสถานภาพสมรส ภาคตะวันออกเฉียงเหนือ (ต่อ)

TABLE 4 AVERAGE TIME OF PARTICIPANTS 15 YEARS OF AGE AND OVER BY MAIN ACTIVITY AND MARITAL STATUS, NORTHEASTERN REGION (Contd.)

กิจกรรมหลัก	สถานภาพสมรส						Main Activity
	โดยรวม	โสด		สมรส		แยกกันอยู่	
		Single	Married	Widowed	Divorced		
08 การให้บริการชุมชนและการให้ความช่วยเหลือครัวเรือนอื่น	3.2	3.2	3.2	2.9	3.3	7.2	08 Providing community services and help to other households
08111 การให้ความช่วยเหลือครัวเรือนอื่นด้านบริการช่างและบริหารจัดการครัวเรือน	2.9	3.1	3.2	1.3	0.5	1.7	08111 Household maintenance and management as help to other households
08112 การให้ความช่วยเหลือครัวเรือนอื่นด้านการเลี้ยงชีพ/การซื้อสินค้าและการรับบริการ	1.0	0.6	1.3	-	-	-	08112 Shopping for/purchasing of goods and services as help to other households
08113 การให้ความช่วยเหลือครัวเรือนอื่นด้านการก่อสร้าง การปรับปรุงบ้าน และการซ่อมแซมที่อยู่อาศัยฯ	3.0	2.7	3.1	-	-	-	08113 Construction
08114 การให้ความช่วยเหลือครัวเรือนอื่นด้านการซ่อมแซมสินค้าอุปโภคบริโภคและของใช้ในครัวเรือน	1.4	1.1	1.7	-	-	-	08114 Repairs of consumer and household goods as help to other households
08115 การให้ความช่วยเหลือครัวเรือนอื่นโดยไม่ได้รับค่าตอบแทนด้านธุรกิจ/ฟาร์มและการจ้างงาน	3.0	3.8	2.9	2.7	4.5	-	08115 Unpaid help in business/farm and employment as help to other households
08116 การให้ความช่วยเหลือครัวเรือนอื่นด้านภาคอุตสาหกรรม	3.8	1.4	3.4	4.9	1.3	-	08116 Childcare as help to other households
08117 การให้ความช่วยเหลือครัวเรือนอื่นด้านการดูแลผู้สูงอายุ	2.0	1.8	1.9	1.7	2.0	11.0	08117 Adult care as help to other households
08118 การให้ความช่วยเหลือครัวเรือนอื่นด้านการขนส่ง	1.0	1.0	0.7	-	-	-	08118 Transportation assistance to other households
08121 การทำงานเพื่อชุมชน : การทำอาหารที่พร้อมส่งถึงบ้าน ฯลฯ	1.9	1.0	2.4	0.7	1.3	1.1	08121 Community organized work: cooking for collective celebrations etc.
08122 การทำงานเกี่ยวกับกิจกรรมชมเชยชมยินดี/อาคาร การเฉลิมฉลองที่ชุมชน (ถนน ตลาด ฯลฯ)	2.9	2.0	2.7	1.5	4.2	4.1	08122 Work on road/building repair
08123 การจัดการและการทำงานเพื่อชุมชนในการให้ความช่วยเหลือแก่หมู่บ้านท้องถิ่นอื่น	2.4	-	2.4	-	-	-	08123 Organizing and work on community-based assistance to villages, other sublocations
08124 การจัดการและการทำงานเพื่อชุมชนในการให้ความช่วยเหลือแก่ครอบครัวและบุคคล	2.9	-	2.9	-	-	-	08124 Organizing and work on community-based assistance to families and individuals
08131 การทำงานอาสาสมัครให้กับองค์กร (ไม่ได้ให้ความช่วยเหลือบุคคลอื่น โดยตรง)	1.7	-	1.7	-	-	-	08131 Volunteer work for organizations (not directly for individuals)
08132 การทำงานอาสาสมัครในนามองค์กร (ให้ความช่วยเหลือบุคคลอื่นโดยตรง)	1.9	-	0.7	2.8	2.2	-	08132 Volunteer work through organizations (extended directly to individuals)
08200 การเข้าร่วมประชุม	3.1	1.3	3.2	3.0	2.7	-	08200 Attendance in meetings
08300 การมีส่วนร่วมในกิจกรรมริเริ่มโดยชุมชนและความรับผิดชอบที่เกี่ยวข้อง	1.6	1.9	1.6	1.6	0.7	-	08300 Involvement in civic and related responsibilities
08400 การเดินทางที่เกี่ยวข้องกับการให้ความช่วยเหลือครัวเรือนอื่นและการให้บริการชุมชน	0.9	1.1	0.8	0.7	2.1	1.6	08400 Travel related to community services and help to other households
08900 การให้ความช่วยเหลือครัวเรือนอื่นและการให้บริการชุมชน ซึ่งมีวัตถุประสงค์ไม่แน่นอน	1.7	2.7	1.5	1.3	-	-	08900 Community services and help to other households n.e.c.

หน่วยเป็นชั่วโมงต่อวัน : Hour per day

ตารางที่ 4 เวลาที่ใช้โดยเฉลี่ยของประชากรอายุตั้งแต่ 15 ปีขึ้นไป จำแนกตามกิจกรรมหลัก และสถานภาพสมรส ภาคตะวันออกเฉียงเหนือ (ต่อ)
 TABLE 4 AVERAGE TIME OF PARTICIPANTS 15 YEARS OF AGE AND OVER BY MAIN ACTIVITY AND MARITAL STATUS, NORTHEASTERN REGION (Contd.)

หน่วยเป็นชั่วโมงวัน : Hour per day

กิจกรรมหลัก	ยอดรวม Total	สถานภาพสมรส Marital Status				Main Activity		
		โสด Single	สมรส Married	ม่าย Widowed	หย่า Divorced			
		แยกกันอยู่ Separated	ไม่ทราบ Unknown					
09 การเรียนรู้	7.9	8.0	5.8	0.8	10.2	8.1	-	09 Learning
09111 การเรียนในโรงเรียนมหาวิทยาลัย	6.3	6.3	5.2	-	7.0	6.3	-	09111 School/university attendance
09112 การหยุดพัก/การรอเรียนช่วงเวลาสั้นๆ ในสถานศึกษาทั่วไป	0.7	0.7	0.3	0.5	-	0.2	-	09112 Breaks/waiting at place of general education
09113 การเรียนด้วยตนเองในหลักสูตรการศึกษาทางไกล (ซีดีไอ สื่อทางเสียง ระบบออนไลน์)	6.5	6.5	-	-	-	-	-	09113 Self-study for distance education course work (video, audio, online)
09120 การทำที่บ้าน การทบทวนบทเรียน การวิจัยและกิจกรรมที่เกี่ยวข้องกับการศึกษาทั่วไป	1.6	1.6	1.5	-	2.0	0.3	-	09120 Homework, course review, research related to general education
09130 การเรียนเพิ่มเติม การศึกษานอกระบบ และหลักสูตรในระหว่างเวลาว่าง	4.4	4.4	4.5	-	-	-	-	09130 Additional study, non-formal education and courses during free time
09140 การฝึกอบรมและการเรียนเพื่อพัฒนาอาชีพ/วิชาชีพ	5.9	5.6	6.2	-	-	7.5	-	09140 Career/professional development training and studies
09200 กิจกรรมอื่นๆ ที่เกี่ยวข้องกับการเรียนรู้	0.3	0.3	0.6	-	-	0.3	-	09200 Other activities carried out in relation to learning activities
09300 การเดินทางที่เกี่ยวข้องกับการเรียนรู้	1.2	1.2	0.9	1.2	1.2	1.2	-	09300 Travel related to learning
09900 กิจกรรมการเรียนรู้ ซึ่งมีได้ตั้งแต่ประเภทอื่นขึ้นไป	0.7	0.3	1.0	-	-	-	-	09900 Learning activities n.e.c.
10 การเข้าสังคมและการมีส่วนร่วมในชุมชน	1.6	1.5	1.5	2.0	1.7	1.5	2.5	10 Socializing and community participation
10111 การพูดคุย การสนทนา	1.4	1.3	1.3	1.9	1.4	1.4	2.5	10111 Talking, conversing
10112 กิจกรรมการเข้าสังคม	2.1	1.9	2.2	2.1	4.0	2.1	-	10112 Socializing activities
10113 การอ่านและการเขียนจดหมาย	1.2	1.2	1.2	-	-	-	-	10113 Reading and writing mail
10114 กิจกรรมการไม่เข้าสังคม/การต่อต้านสังคม/การมองสังคมในแง่ลบ	-	-	-	-	-	-	-	10114 Unsocial/antisocial/negative social activities
1011x การเข้าสังคมและการติดต่อสื่อสาร ซึ่งมิได้ระบุรายละเอียด	-	-	-	-	-	-	-	1011x Socializing and communication n.f.d.
10121 การมีส่วนร่วมในเหตุการณ์ฉลองทางวัฒนธรรม/ประเพณี/เทศกาลหรือชุมชน	1.8	-	1.4	5.5	4.6	-	-	10121 Participating in community celebrations of cultural/historic events
10122 การมีส่วนร่วมในพิธีกรรม/เหตุการณ์ของชุมชน (ที่ไม่เกี่ยวข้องกับความศรัทธา)	2.5	4.0	2.2	2.6	-	4.0	-	10122 Participating in community rites/events (non-religious)
10123 การมีส่วนร่วมในงานสังคมของชุมชน (จากดนตรี งานเต้นรำ ฯลฯ)	2.3	-	2.3	-	-	-	-	10123 Participating in community social functions (music, dance etc.)
1012x การมีส่วนร่วมในชุมชน ซึ่งมิได้ระบุรายละเอียด	-	-	-	-	-	-	-	1012x Community participation n.f.d.
10200 การเดินทางที่เกี่ยวข้องกับการเข้าสังคมและการมีส่วนร่วมในชุมชน	0.8	0.7	0.9	0.8	0.7	1.2	-	10200 Travel related to socializing and community participation
10900 การเข้าสังคมและการมีส่วนร่วมในชุมชน ซึ่งมีได้ตั้งแต่ประเภทอื่นขึ้นไป	5.8	0.7	6.1	-	-	-	-	10900 Socializing and community participation n.e.c.

ตารางที่ 4 เวลาที่ใช้โดยเฉลี่ยของประชากรอายุตั้งแต่ 15 ปีขึ้นไป จำแนกตามกิจกรรมหลัก และสถานภาพสมรส ภาคตะวันออกเฉียงเหนือ (ต่อ)

TABLE 4 AVERAGE TIME OF PARTICIPANTS 15 YEARS OF AGE AND OVER BY MAIN ACTIVITY AND MARITAL STATUS, NORTHEASTERN REGION (Contd.)

กิจกรรมหลัก	สถานภาพสมรส					Main Activity		
	Marital Status							
	โสด	สมรส	ม่าย	หย่า	แยกกันอยู่			
รวม	Single	Married	Widowed	Divorced	Separated	ไม่ทราบ		
	Total					Unknown		
11. การเข้าชมเหตุการณ์/สถานที่ทางวัฒนธรรม การบันเทิง และการกีฬา	3.8	2.6	4.8	2.9	-	3.8	-	11 Attending/visiting cultural, entertainment and sports events/venues
11111 การเข้าชมพิพิธภัณฑ์ ห้องแสดงงานศิลปะ อุทยานประวัติศาสตร์/วัฒนธรรม	1.9	-	2.7	1.0	-	0.8	-	11111 Visit museum, art gallery, historical/cultural park, heritage site
11112 การเข้าชมภาพยนตร์	2.2	2.2	2.3	-	-	-	-	11112 Attendance at movies/cinema
11113 การเข้าชมการแสดงที่โรงละคร โรงโอเปร่า สถานที่แสดงบัลเล่ต์ สถานที่แสดงดนตรี	2.4	1.3	4.3	3.5	-	-	-	11113 Attendance at theatre, opera, ballet, concerts
11119 การเข้าชมเหตุการณ์ทางวัฒนธรรมมวลชนอื่นๆ	4.1	4.8	3.8	-	-	-	-	11119 Attendance at other specified mass cultural events
11120 การเข้าชมสวนสัตว์ สวนพฤกษศาสตร์ ศูนย์รวมควมบันเทิง งานออกร้านจำหน่ายสินค้า ฯลฯ	2.7	1.1	3.4	-	-	-	-	11120 Attendance/visit to zoo, animal park
11131 การเข้าชมการแข่งขันกีฬาอาชีพ	1.9	-	1.9	-	-	-	-	11131 Attendance at professional sports events
11132 การเข้าชมการแข่งขันกีฬามือสมัครเล่น	3.2	4.2	3.1	-	-	-	-	11132 Attendance at amateur sports events
11200 การเดินทางที่เกี่ยวข้องกับการเข้าชมสถานที่ทางวัฒนธรรม การบันเทิง และการกีฬา	1.2	0.5	1.8	0.2	-	3.0	-	11200 Travel related to attending/visiting cultural, entertainment and sports events/venues
11900 การเข้าชมสถานที่ทางวัฒนธรรม การบันเทิง และการกีฬา ซึ่งมีได้จัดประเภทไว้ที่อื่น	3.8	2.0	4.5	-	-	-	-	11900 Attending/visiting sports, entertainment and cultural events/venues n.e.c.
12. งานอดิเรก การเล่นเกม และกิจกรรมยามว่างอื่นๆ	1.9	1.7	2.6	3.0	2.5	1.7	-	12 Hobbies, games and other pastime activities
12111 หัดคนคลี่	3.6	6.0	3.3	1.8	-	1.5	-	12111 Visual arts
12112 วรรณศิลป์	-	-	-	-	-	-	-	12112 Literary arts
12113 ศิลปะการแสดง (การเต้นรำ การแสดงดนตรี การแสดงละคร)	1.3	1.2	1.9	1.5	-	1.2	-	12113 Performing arts (dance, music, theatre)
1211x หัดศิลป์ วรรณศิลป์ และศิลปะการแสดง ซึ่งมีได้ระบุรายละเอียด	-	-	-	-	-	-	-	1211x Visual, literary and performing arts n.f.d.
12120 งานอดิเรกที่ใช้ความเชี่ยวชาญเฉพาะอย่างและหัตถ์อุตสาหกรรมที่เกี่ยวข้อง	4.3	10.0	4.3	4.9	-	2.3	-	12120 Technical hobbies and related courses
12131 เกมที่เล่นคนเดียว	1.2	2.2	0.8	-	-	-	-	12131 Solo games
12132 เกมไพ่ เกมที่เล่นบนกระดาน	2.8	3.8	0.8	3.8	2.0	4.8	-	12132 Card games, board games
12133 เกมคอมพิวเตอร์ (รวมถึง ตู้เกมหยอดเหรียญและวีดีโอเกม)	1.8	1.9	1.1	-	-	-	-	12133 Computer games (including arcade and video games)
12134 เกมที่เล่นเป็นกลุ่ม	1.0	1.0	0.5	-	-	-	-	12134 Social/group games
12135 การเล่นเกมหรือการเสี่ยงโชค	3.0	1.5	3.4	2.4	-	-	-	12135 Gambling
1213x การเล่นเกมและกิจกรรมยามว่างอื่นๆ ซึ่งมีได้ระบุรายละเอียด	-	-	-	-	-	-	-	1213x Playing games and other pastimes n.f.d.
12200 การเดินทางที่เกี่ยวข้องกับงานอดิเรก การเล่นเกม และกิจกรรมยามว่างอื่นๆ	0.9	0.7	1.7	1.0	1.0	-	-	12200 Travel related to hobbies, games and other pastimes
12900 งานอดิเรก การเล่นเกม และกิจกรรมยามว่างอื่นๆ ซึ่งมีได้จัดประเภทไว้ที่อื่น	1.6	1.1	2.0	-	4.5	0.5	-	12900 Hobbies, games and other pastimes n.e.c.

หน่วยเป็นชั่วโมงต่อวัน : Hour per day

ตารางที่ 4 เวลาที่ใช้โดยเฉลี่ยของประชากรอายุตั้งแต่ 15 ปีขึ้นไป จำแนกตามกิจกรรมหลัก และสถานภาพสมรส ภาคตะวันออกเฉียงเหนือ (ต่อ)

TABLE 4 AVERAGE TIME OF PARTICIPANTS 15 YEARS OF AGE AND OVER BY MAIN ACTIVITY AND MARITAL STATUS, NORTHEASTERN REGION (Contd.)

กิจกรรมหลัก	กิจกรรม				สถานภาพสมรส			Main Activity
	Total	โสด	สมรส	ม่าย	หย่า	แยกกันอยู่	ไม่ทราบ	
13								13
การมีส่วนร่วมในกีฬาในร่มและกลางแจ้ง และหลักสูตรที่เกี่ยวข้อง	1.3	1.5	1.1	1.1	1.2	0.7	-	Indoor and outdoor sports participation and related courses
13111 การเดินและการเดินทวงปลอก ; การวิ่งและการวิ่งระยะยาว	1.0	1.2	0.9	1.1	1.0	0.7	-	13111 Walking and hiking; jogging and running
13112 การขี่จักรยาน การเล่นสเก็ต การเล่นสเก็ตบอร์ด	1.1	1.0	1.1	1.4	0.7	0.7	-	13112 Biking, skating, skateboarding
13113 เอบีซี โยคะ การฝึกโยคะ การฝึกโยคะ และการออกกำลังกาย และโปรแกรมฟิตเนสอื่นๆ	0.8	1.1	0.7	0.9	1.1	0.7	-	13113 Aerobics, yoga, weight-training and other fitness programmes
13114 กีฬาประเภทเดี่ยวที่มีอุปกรณ์เป็นลูกบอล	1.4	1.2	1.5	2.5	3.0	-	-	13114 Ball games, individual sports
13115 กีฬาประเภททีมที่มีอุปกรณ์เป็นลูกบอล	1.3	1.3	1.5	-	1.0	0.6	-	13115 Ball games, team sports
13116 กีฬาทางน้ำ	3.4	2.8	3.6	-	-	-	-	13116 Water sports
13117 กีฬาฤดูหนาว/กีฬาบนน้ำแข็ง/กีฬาบนหิมะ	-	-	-	-	-	-	-	13117 Winter/ice/snow sports
13118 กีฬาที่ฝึกฝนประเภทอื่น	-	-	-	-	-	-	-	13118 Contact sports
13121 การเข้าค่ายพักแรม	0.4	0.6	0.5	0.3	-	-	-	13121 Camping
13122 การขี่ม้า	-	-	-	-	-	-	-	13122 Horseback-riding
13123 การขับรถเพื่อความปลอดภัยและหลักสูตรที่เกี่ยวข้อง	1.5	1.7	0.7	1.5	-	-	-	13123 Pleasure drives; sightseeing
13200 การเดินทางที่เกี่ยวข้องกับการมีส่วนร่วมในกีฬาในร่มและกลางแจ้ง และหลักสูตรที่เกี่ยวข้อง	0.6	0.5	0.6	0.9	0.7	0.4	-	13200 Travel related to indoor and outdoor sports participation and related courses
13900 การมีส่วนร่วมในกีฬาในร่มและกลางแจ้ง และหลักสูตรที่เกี่ยวข้อง ซึ่งมีได้จัดประเภทไว้ในที่อื่น	3.8	3.7	4.2	-	-	-	-	13900 Indoor and outdoor sports participation and related courses n.e.c.
14								14
สื่อมวลชน	2.7	3.2	2.5	2.9	2.6	2.9	3.0	Mass media
14111 การอ่านหนังสือ	1.7	1.5	2.0	0.8	1.2	2.6	-	14111 Reading books
14112 การอ่านวารสารหรือสิ่งพิมพ์ที่ออกตามกำหนดเวลา	0.9	1.0	0.8	1.1	0.6	0.6	-	14112 Reading periodicals
14119 การอ่านสิ่งพิมพ์เฉพาะอื่นๆ	1.6	1.0	1.5	1.8	-	1.2	-	14119 Reading other specified materials
1411x การอ่าน ซึ่งมีระบุรายละเอียด	-	-	-	-	-	-	-	1411x Reading n.f.d.
14121 การดู/การฟังโทรทัศน์	2.6	2.9	2.5	2.7	2.6	2.8	3.0	14121 Watching/listening to television
14122 การดู/การฟังวิดีโอ	3.3	3.6	2.1	1.2	4.5	-	-	14122 Watching/listening to video programmes
14131 การฟังวิทยุกระจายเสียง	1.7	1.6	1.6	2.3	1.2	1.9	-	14131 Listening to radio programmes
14132 การฟังสื่อสังคม	1.2	1.1	1.2	3.7	2.5	-	-	14132 Listening to other audio media
1413x การฟังวิทยุและเครื่องเสียง ซึ่งมีระบุรายละเอียด	-	-	-	-	-	-	-	1413x Listening to radio and audio devices n.f.d.
14141 การใช้เทคโนโลยีคอมพิวเตอร์เพื่อการอ่าน	1.4	1.1	1.7	-	0.8	-	-	14141 Using computer technology for reading
14142 การใช้เทคโนโลยีคอมพิวเตอร์เพื่อการดู/การฟัง	1.4	1.4	1.3	-	-	-	-	14142 Using computer technology for video/audio
14143 การใช้อินเทอร์เน็ต การดาวน์โหลด การอัปโหลด การอัปโหลด	1.9	2.2	1.3	1.8	1.6	0.7	-	14143 Surfing the Internet; downloading, uploading
1414x การใช้เทคโนโลยีคอมพิวเตอร์ ซึ่งมีระบุรายละเอียด	-	-	-	-	-	-	-	1414x Using computer technology n.f.d.
14200 การไปห้องสมุด	1.0	1.0	0.9	-	-	-	-	14200 Visiting library
14300 การเดินทางที่เกี่ยวข้องกับสื่อมวลชน	0.7	1.0	0.3	0.3	0.5	0.6	-	14300 Travel related to mass media
14900 สื่อมวลชน ซึ่งมีได้จัดประเภทไว้ในที่อื่น	-	-	-	-	-	-	-	14900 Mass media n.e.c.

หน่วยเป็นชั่วโมงต่อวัน : Hour per day

ตารางที่ 4 เวลาที่ใช้โดยเฉลี่ยของประชากรอายุตั้งแต่ 15 ปีขึ้นไป จำแนกตามกิจกรรมหลัก และสถานภาพสมรส ภาคตะวันออกเฉียงเหนือ (ต่อ)
 TABLE 4 AVERAGE TIME OF PARTICIPANTS 15 YEARS OF AGE AND OVER BY MAIN ACTIVITY AND MARITAL STATUS, NORTHEASTERN REGION (Contd.)

กิจกรรมหลัก	สถานภาพสมรส Marital Status					Main Activity
	ยอดรวม Total					
	โสด Single	สมรส Married	ม้าย Widowed	หย่า Divorced	ไม่ทราบ Unknown	
15 การดูแลและการดำเนินชีวิตส่วนบุคคล	12.3	12.0	14.7	12.1	11.8	15 Personal care and maintenance
15111 การนอนหลับตอนกลางคืน/การนอนหลับปกติ	8.2	8.0	8.7	8.2	8.1	15111 Night sleep/essential sleep
15112 การนวดเหยียด/การนวด	1.8	1.7	2.2	1.9	2.3	15112 Incidental sleep/naps
15113 การนอนไม่หลับ	1.7	1.4	2.2	1.7	3.4	15113 Sleeplessness
1511x การนอนและกิจกรรมที่เกี่ยวข้อง ซึ่งมีได้ระบุรายละเอียด	-	-	-	-	-	1511x Sleep and related activities n.f.d.
15121 การรับประทานอาหาร/อาหารว่าง	1.5	1.5	1.5	1.5	1.4	15121 Eating meals/snack
15122 การรับประทานอาหารร่วมกับอาหารหรืออาหารว่าง	0.7	0.6	0.4	0.4	0.7	15122 Drinking other than with meal or snack
1512x การรับประทานอาหารและเครื่องดื่ม ซึ่งมีได้ระบุรายละเอียด	-	-	-	-	-	1512x Eating and drinking n.f.d.
15131 การดูแลสุขภาพส่วนบุคคล	0.9	0.9	0.9	1.0	0.9	15131 Personal hygiene and care
15132 การดูแลสุขภาพด้านการแพทย์ด้วยตนเอง	2.4	2.3	2.3	3.9	0.5	15132 Health/medical care to oneself
15141 การได้รับการดูแลส่วนบุคคลจากบุคคลอื่น	1.5	1.9	1.3	1.7	-	15141 Receiving personal care from others
15142 การได้รับการดูแลสุขภาพด้านการแพทย์จากบุคคลอื่น	3.1	2.0	2.1	2.6	1.2	15142 Receiving health/medical care from others
15151 การสวดมนต์ การทำสมาธิ และการทำกิจกรรมทางจิตวิญญาณอื่นๆ	0.6	0.5	0.7	0.6	0.6	15151 Private prayer, meditation, and other informal spiritual activities
15152 การมีส่วนร่วมในกิจกรรมทางศาสนา (การปฏิบัติศาสนกิจที่/ข้อบังคับทางศาสนา)	0.9	0.8	1.0	0.8	0.9	15152 Participating in religious activities (formal practice of religion)
15161 การไม่ทำกิจกรรมใดๆ : การพักผ่อน การผ่อนคลาย	1.3	1.2	2.0	0.9	1.1	15161 Doing nothing: resting, relaxing
15162 การสูบบุหรี่	0.8	0.7	1.9	0.6	0.5	15162 Smoking
15163 การไตร่ตรอง/การไตร่ตรอง การคิด การวางแผน	0.5	0.3	0.9	1.2	-	15163 Reflecting/meditating, thinking, planning
15200 การเดินทางที่เกี่ยวข้องกับกิจกรรมการดูแลและการดำเนินชีวิตส่วนบุคคล	0.8	0.9	0.8	0.8	2.0	15200 Travel related to personal care and maintenance activities
15900 กิจกรรมการดูแลและการดำเนินชีวิตส่วนบุคคล ซึ่งมีได้ระบุแยกไว้ในอื่น	1.1	1.2	1.0	-	-	15900 Personal care and maintenance activities n.e.c.

หน่วยเป็นชั่วโมงต่อวัน : Hour per day

ตารางที่ 5 เวลาที่ใช้โดยเฉลี่ยของประชากรอายุตั้งแต่ 10 ปีขึ้นไป จำแนกตามกิจกรรมหลัก และระดับการศึกษาที่สำคัญ ภาคตะวันออกเฉียงเหนือ

TABLE 5 AVERAGE TIME OF PARTICIPANTS 10 YEARS OF AGE AND OVER BY MAIN ACTIVITY AND EDUCATIONAL ATTAINMENT, NORTHEASTERN REGION

หน่วยเป็นชั่วโมงต่อวัน : Hour per day

กิจกรรมหลัก	รวม	ไม่มี		ต่ำกว่า		ประถมศึกษา		มัธยมศึกษา		มัธยมศึกษาตอนปลาย		อื่นๆ	ไม่ทราบ	Main Activity
		การศึกษา		ประถมศึกษา		Lower		Upper		Others	Unknown			
		None	Elementary	Less than Elementary	Elementary	Lower Secondary	Upper Secondary							
01 การทำงานในหน่วยงานของรัฐหรือทั้ง รัฐบาล องค์การที่ไม่แสวงหากำไร (ทำงานในระบบ)	7.9	8.9	7.3	7.8	7.5	8.5	8.0	-	-	-	-	-	-	01 Formal sector work
01111 เวลาทำงานในงาานหลัก	7.3	8.3	7.1	7.3	7.8	7.6	7.1	-	-	-	-	-	-	01111 Working time in main job
01112 เวลาทำงานในงาานอื่นๆ	1.1	-	0.6	1.5	0.8	1.6	1.2	-	-	-	-	-	-	01112 Working time in other jobs
01113 เวลาทำงานของนักเรียน/นักศึกษาฝึกงาน และตำแหน่งที่เกี่ยวข้อง	5.2	-	1.7	-	7.0	6.7	3.6	-	-	-	-	-	-	01113 Working time as apprentice, intern and related positions
01114 การหยุดพักช่วงสั้นๆ และการถูกควบคุมขณะทำงาน	0.7	-	0.7	1.1	1.0	0.4	0.6	-	-	-	-	-	-	01114 Short breaks and interruptions from work
01115 การฝึกอบรมและการเรียนที่เกี่ยวข้องกับการทำงานในระบบ	4.2	-	3.3	6.6	5.8	3.4	4.4	-	-	-	-	-	-	01115 Training and studies in relation to work in the "formal sector"
0111x เวลาทำงานในระบบ ซึ่งมีได้ระบุรายละเอียด	-	-	-	-	-	-	-	-	-	-	-	-	-	0111x Working time in "formal sector" employment n.f.d
01121 เวลาที่ใช้ในการก่อน/หลังการทำงาน	0.4	-	0.6	0.2	0.2	0.2	0.4	-	-	-	-	-	-	01121 Idle time before/after work
01122 การหยุดพักกลางวันจากการทำงาน	0.6	-	-	1.0	-	-	0.5	-	-	-	-	-	-	01122 Lunch break from work
01201 การทรงหน่าในระบบ	3.5	-	-	-	-	6.6	3.3	-	-	-	-	-	-	01201 Looking for work in the "formal sector"
01202 การพบ/การก่อตั้งธุรกิจในระบบ	-	-	-	-	-	-	-	-	-	-	-	-	-	01202 Looking for/setting up business in the "formal sector"
01300 การเดินทางที่เกี่ยวข้องกับการทำงานในระบบ	1.0	0.6	1.1	1.0	1.0	1.0	1.0	-	-	-	-	-	-	01300 Travel related to work in the "formal sector"
01900 การทำงานในระบบ ซึ่งมีได้จัดประเภทไว้ใหม่	1.3	-	1.5	-	-	0.5	1.4	-	-	-	-	-	-	01900 Work in the "formal sector" n.e.c.
02 การทำงานในกิจกรรมการผลิตขั้นต้นของครัวเรือน	6.6	6.5	6.5	7.0	7.0	6.4	4.1	-	-	-	-	-	-	02 Work for household in primary production activities
02111 การเพาะปลูกพืชและต้นไม้ พืชผักสวนครัว	5.8	5.5	5.6	6.2	6.1	6.0	4.3	-	-	-	-	-	-	02111 Growing of crops and trees; kitchen gardening
02112 การเลี้ยงสัตว์ การผลิตผลิตภัณฑ์จากสัตว์ การบริการสุขภาพ	2.5	2.6	2.8	2.1	2.2	2.8	1.4	-	-	-	-	-	-	02112 Farming of animals; production of animal products animal husbandry services
02113 การล่าสัตว์ และการผลิตหนังสัตว์	4.1	3.8	2.9	2.4	4.1	6.8	0.3	-	-	-	-	-	-	02113 Hunting, trapping and production of animal skins
02114 การทำของป่า การตัดไม้ การเก็บพืช และกิจกรรมอื่นๆ ที่เกี่ยวข้องกับไม้	3.1	2.8	2.5	3.6	3.8	7.2	3.4	-	-	-	-	-	-	02114 Gathering of wild products, woodcutting, gathering firewood and other forestry activities
02115 การประมงและการเลี้ยงสัตว์น้ำ/เลี้ยงสัตว์ที่อยู่น้ำ	3.0	2.6	2.6	3.1	4.2	3.3	2.0	-	-	-	-	-	-	02115 Fishing and fish/aquatic farming
02116 การทำเหมืองแร่และเหมืองหิน	3.8	-	3.8	-	-	-	-	-	-	-	-	-	-	02116 Mining and quarrying
02117 การเก็บน้ำ	0.3	-	-	-	-	0.3	-	-	-	-	-	-	-	02117 Collecting water
02118 การฝึกอบรมและการเรียนที่เกี่ยวข้องกับการทำงานในกิจกรรมการผลิตขั้นต้นของครัวเรือน	-	-	-	-	-	-	-	-	-	-	-	-	-	02118 Training and studies in relation to work in primary production activities of households
0211x เวลาทำงานในกิจกรรมการผลิตขั้นต้น ซึ่งมีได้ระบุรายละเอียด	-	-	-	-	-	-	-	-	-	-	-	-	-	0211x Working time in primary production activities n.f.d.
02121 การซื้อ/จัดหาวัตถุดิบเพื่อใช้ในกิจกรรมการผลิตขั้นต้นของครัวเรือน	0.7	-	1.2	0.7	0.3	0.4	0.3	-	-	-	-	-	-	02121 Purchasing/acquiring inputs/supplies used for primary production activities of households
02122 การขาย/การจัดการการผลิตที่ได้จากกิจกรรมการผลิตขั้นต้นของครัวเรือน	1.7	0.8	1.8	1.5	2.2	1.2	0.7	-	-	-	-	-	-	02122 Selling/disposing of outputs of primary production activities of households
02201 การทรงหน่าในกิจกรรมการผลิตขั้นต้นซึ่งเป็นผู้ที่เจ้าของครัวเรือน	-	-	-	-	-	-	-	-	-	-	-	-	-	02201 Looking for work in primary production activities in household enterprise
02202 การพบ/การก่อตั้งธุรกิจ/กิจการการผลิตขั้นต้นซึ่งเป็นผู้ที่เจ้าของครัวเรือน	1.5	-	2.0	-	1.5	-	-	-	-	-	-	-	-	02202 Looking for/setting up business in primary production activities in household enterprise
02300 การเดินทางที่เกี่ยวข้องกับกิจกรรมการผลิตขั้นต้นของครัวเรือน	1.0	1.0	1.0	1.0	1.1	1.0	0.8	-	-	-	-	-	-	02300 Travel related to primary production activities of households
02900 การทำงานในกิจกรรมการผลิตขั้นต้นของครัวเรือน ซึ่งมีได้จัดประเภทไว้ในที่อื่น	0.8	-	0.8	-	-	-	-	-	-	-	-	-	-	02900 Work for households in primary production activities n.e.c.

ตารางที่ 5 เวลาที่ใช้โดยเฉลี่ยของประชากรอายุตั้งแต่ 10 ปีขึ้นไป จำแนกตามกิจกรรมหลัก และระดับการศึกษาที่สำคัญ ภาคตะวันออกเฉียงเหนือ (ต่อ)

TABLE 5 AVERAGE TIME OF PARTICIPANTS 10 YEARS OF AGE AND OVER BY MAIN ACTIVITY AND EDUCATIONAL ATTAINMENT, NORTHEASTERN REGION (Contd.)

กิจกรรมหลัก	รวม	ไม่มี การศึกษา	ต่ำกว่า ประถมศึกษา Less than Elementary	ประถมศึกษา Elementary	มัธยมศึกษา ตอนต้น Lower Secondary	มัธยมศึกษา ตอนปลาย Upper Secondary	อุดมศึกษา Higher	อื่นๆ	ไม่ทราบ	Main Activity
03 การทำงานในกิจกรรมที่ไม่ใช่การผลิตขั้นต้นของครัวเรือน	5.9	5.6	5.9	6.0	6.1	5.2	6.1	-	-	03 Work for household in non-primary production activities
03111 การประกอบอาหารและเครื่องดื่มค็อกเทล	4.4	4.0	3.9	5.7	3.6	5.0	2.6	-	-	03111 Processing of food products
03112 การผลิตผลิตภัณฑ์อาหารและเครื่องดื่มอื่นๆ	6.1	-	7.1	7.6	5.0	5.0	3.3	-	-	03112 Making of other food products and beverages
03113 การผลิตสิ่งของ เครื่องแต่งกาย เครื่องหนัง และผลิตภัณฑ์ที่เกี่ยวข้อง	6.2	6.8	6.5	5.7	6.8	4.8	8.2	-	-	03113 Making textiles, wearing apparel, leather and associated products
03114 การผลิตงานหัตถกรรมจากวัสดุทุกชนิด	5.5	4.3	5.8	5.5	4.7	5.5	3.2	-	-	03114 Craft-making using all types of materials
03115 การเตรียมและการเก็บรักษายาสูบ	-	-	-	-	-	-	-	-	-	03115 Tobacco preparing and curing
03116 การผลิตอิฐ แผ่นคอนกรีต อิฐบล็อก กระเบื้อง ฯลฯ	7.7	-	7.0	7.2	7.8	4.7	-	-	-	03116 Making bricks, concrete slabs, hollow blocks, tiles etc.
03117 การผลิตสมุนไพรและยา	4.5	4.5	-	-	-	-	-	-	-	03117 Making herbal and medicinal preparations
03118 การฝึกอบรมและการเรียนที่เกี่ยวข้องกับการทำงานในกิจกรรมที่ไม่ใช่การผลิตขั้นต้นของครัวเรือน	-	-	-	-	-	-	-	-	-	03118 Training and studies in relation to work in non-primary production activities of households
0311x เวลาทั้งหมดในกิจกรรมที่ไม่ใช่การผลิตขั้นต้นของครัวเรือน ซึ่งมีได้ระบุรายละเอียด	0.9	-	0.7	0.9	0.3	-	-	-	-	0311x Working time in non-primary production activities n.f.d
03121 การซื้อจัดหาวัสดุเพื่อใช้ในการผลิตขั้นต้นของครัวเรือน	-	-	-	-	-	-	-	-	-	03121 Purchasing/acquiring inputs
03122 การขาย/การจัดการผลิตภัณฑ์ที่ได้จากกิจกรรมที่ไม่ใช่การผลิตขั้นต้นของครัวเรือน	1.8	0.2	1.7	3.5	1.5	4.8	2.4	-	-	03122 Selling/disposing of outputs of non-primary production activities of households
03201 การทบทวนที่ไม่ใช่การผลิตขั้นต้นของครัวเรือน	-	-	-	-	-	-	-	-	-	03201 Looking for work in non-primary production activities in household enterprise
03202 การทบทวน/การตั้งธุรกิจ/กิจกรรมที่ไม่ใช่การผลิตขั้นต้นของครัวเรือน	-	-	-	-	-	-	-	-	-	03202 Looking for/setting up business in non-primary production activities in household enterprise
03300 การเดินทางที่เกี่ยวข้องกับกิจกรรมที่ไม่ใช่การผลิตขั้นต้นของครัวเรือน	1.1	0.8	0.8	0.7	1.0	1.1	4.2	-	-	03300 Travel related to non-primary production of household
03900 การทำงานในกิจกรรมที่ไม่ใช่การผลิตขั้นต้นของครัวเรือน ซึ่งมีได้ระบุประเภทไว้ก่อน	2.0	-	2.0	-	-	-	-	-	-	03900 Work for household in non-primary production activities n.e.c.
04 การทำงานในกิจกรรมการก่อสร้างของครัวเรือน	7.8	8.2	7.7	8.0	8.4	7.8	6.1	-	-	04 Work for household in construction activities
04111 การก่อสร้างและการซ่อมแซมเพื่อกาสมหาชนของครัวเรือนตนเอง	6.1	7.2	6.0	6.9	2.7	2.9	4.6	-	-	04111 Construction and repair for own capital formation
04112 การก่อสร้างและการซ่อมแซมอาคาร ถนน เขื่อน และสิ่งก่อสร้างอื่นๆ	7.2	8.0	7.2	7.0	7.5	7.5	5.2	-	-	04112 Construction and repair of buildings, roads, dams and other structures
04113 การก่อสร้างและการซ่อมแซมครัวเรือนที่เกี่ยวข้องกัน อาคาร สะพาน เขื่อน ฯลฯ ของชุมชน	7.2	-	7.1	6.5	7.0	7.5	7.2	-	-	04113 Community-organized construction
04114 การฝึกอบรมและการเรียนที่เกี่ยวข้องกับการทำงานในกิจกรรมการก่อสร้างซึ่งเป็นธุรกิจของครัวเรือน	-	-	-	-	-	-	-	-	-	04114 Training and studies in relation to work in construction activities in household enterprise
0411x เวลาทั้งหมดในกิจกรรมการก่อสร้าง ซึ่งมีได้ระบุรายละเอียด	-	-	-	-	-	-	-	-	-	0411x Working time in construction activities n.f.d
04120 การซื้อจัดหาวัสดุเพื่อใช้ในการกิจกรรมการก่อสร้างของครัวเรือน	0.6	-	0.5	0.5	-	2.0	0.3	-	-	04120 Purchasing/acquiring inputs/supplies for construction activities for household production
04201 การทบทวนที่ไม่ใช่การผลิตขั้นต้นของครัวเรือน	-	-	-	-	-	-	-	-	-	04201 Looking for work in construction activities in household enterprise
04202 การทบทวน/การก่อสร้าง/กิจกรรมการก่อสร้างซึ่งเป็นธุรกิจของครัวเรือน	8.7	-	-	-	-	-	8.7	-	-	04202 household enterprise
04300 การเดินทางที่เกี่ยวข้องกับกิจกรรมการก่อสร้างของครัวเรือน	1.0	0.9	0.9	1.0	1.0	0.8	1.0	-	-	04300 Travel related to construction activities of households
04900 การทำงานในกิจกรรมการก่อสร้างของครัวเรือน ซึ่งมีได้ระบุประเภทไว้ก่อน	1.3	-	-	1.3	-	-	-	-	-	04900 Work for household in construction activities n.e.c.

หน่วยเป็นชั่วโมงต่อวัน : Hour per day

ตารางที่ 5 เวลาที่ใช้โดยเฉลี่ยของประชากรอายุตั้งแต่ 10 ปีขึ้นไป จำแนกตามกิจกรรมหลัก และระดับการศึกษาที่สำเร็จ ภาคตะวันออกเฉียงเหนือ (ต่อ)

TABLE 5 AVERAGE TIME OF PARTICIPANTS 10 YEARS OF AGE AND OVER BY MAIN ACTIVITY AND EDUCATIONAL ATTAINMENT, NORTHEASTERN REGION (Contd.)

กิจกรรมหลัก	รวม	ไม่มีการศึกษา	ต่ำกว่าประถมศึกษา	ประถมศึกษา	มัธยมศึกษาตอนต้น	มัธยมศึกษาตอนปลาย	อุดมศึกษา	อื่นๆ	ไม่ทราบ	Main Activity
05 การทำงานในการให้บริการที่ก่อให้เกิดรายได้ของครัวเรือน	7.4	8.0	7.6	7.3	7.7	6.4	7.4	-	-	05 Work for household providing services for income
05111 การเตรียมและกรขายอาหารและเครื่องดื่มที่ปรุงขึ้นเอง	6.5	7.4	7.3	6.0	6.0	6.2	7.4	-	-	05111 Preparing and selling food and beverage
05112 การค้าขาย การขายตามบ้าน การขายตามข้างถนน การขายเร่	6.7	4.7	7.1	6.6	7.6	5.6	6.3	-	-	05112 Petty trading, door-to-door vending, street vending, hawking
05121 การประกอบ การติดตั้ง การรับตั้งเครื่องมือ การบำรุงรักษา และการซ่อมแซมเครื่องมือเครื่องจักร	4.3	0.7	4.8	1.2	7.1	6.1	5.5	-	-	05121 Fitting, installing, tool setting, maintaining and repairing tools and machinery
05122 การซ่อมแซมยานยนต์	7.8	7.7	6.2	8.0	8.5	7.0	8.5	-	-	05122 Repair of vehicles
05123 การซ่อมแซมของใช้ส่วนบุคคล	5.5	8.3	3.2	7.6	6.8	5.3	8.7	-	-	05123 Repair of personal goods
05124 การซ่อมแซมของใช้ในครัวเรือน	6.6	-	4.9	8.5	6.7	5.0	8.6	-	-	05124 Repair of household goods
05131 การให้เช่าห้อง ที่พัก และงานที่เกี่ยวข้อง	2.0	-	1.0	-	7.1	2.4	8.1	-	-	05131 Renting out rooms, sleeping space and associated work
05132 การให้ยืมเงินและการเรียกเก็บเงินคืน ; การแลกเปลี่ยนเงินตราต่างประเทศ	6.3	-	4.8	-	6.3	8.2	-	-	-	05132 Lending and collecting money; foreign exchange
05133 การพิมพ์ การประกอบสื่อ การเขียนโปรแกรม การเขียนโปรแกรม การแปลงข้อมูลเป็นรหัส	7.3	-	-	-	5.9	7.4	7.5	-	-	05133 Typing, word-processing, programming, encoding
05134 การบัญชี การทำบัญชี การให้บริการด้านกฎหมาย และการให้บริการที่เกี่ยวข้อง	5.0	-	3.8	-	-	-	6.1	-	-	05134 Accounting, bookkeeping, legal and related services
05135 การสอนพิเศษ	4.5	-	-	-	5.8	-	4.5	-	-	05135 Tutoring
05136 การให้บริการทางการแพทย์และทันตกรรม	8.6	-	-	9.7	-	-	7.6	-	-	05136 Provision of medical and dental services
05137 การให้บริการด้านการพยาบาล/การบำบัดรักษาโรค	1.6	-	1.7	-	1.6	-	1.6	-	-	05137 Provision of nursing/therapy services
05141 การให้บริการดูแลส่วนบุคคล	6.4	4.8	4.2	7.3	7.7	5.4	7.5	-	-	05141 Provision of personal care services
05142 การให้บริการดูแลสุขภาพที่ไม่ใช่เพื่อการบำบัดรักษาโรค	6.1	-	5.7	8.6	3.0	5.6	2.3	-	-	05142 Provision of non-professional health-care
05151 การขนส่งสินค้า	6.5	-	6.9	6.0	6.9	8.2	5.6	-	-	05151 Transporting goods
05152 การขนส่งผู้โดยสาร	6.1	5.5	5.7	7.8	5.9	6.4	4.5	-	-	05152 Transporting passengers
05160 การให้บริการในครัวเรือนโดยได้รับค่าตอบแทน	6.7	7.3	7.4	6.3	6.4	6.1	9.2	-	-	05160 Providing paid domestic services
05170 การฝึกอบรมและการเรียนที่เกี่ยวข้องกับการทำงานในกิจกรรมบริการ	-	-	-	-	-	-	-	-	-	05170 Training and studies related to work in service activities
05201 การทำงานทั่วไปในกิจกรรมบริการซึ่งเป็นธุรกิจของครัวเรือน	1.0	-	-	-	-	1.5	0.8	-	-	05201 Looking for work in service activities in household enterprise
05202 การหาทุนจากองค์กรธุรกิจในการบริการซึ่งเป็นธุรกิจของครัวเรือน	3.3	-	-	-	3.3	-	5.2	-	-	05202 Looking for/setting up business in service activities in household.
05300 การเดินทางที่เกี่ยวข้องกับการให้บริการที่ไม่ได้คิดค่าตัว	1.1	1.2	1.2	1.1	1.1	1.2	1.1	-	-	05300 Travel related to providing services for income
05900 การทำงานด้านบริการให้บริการที่ก่อให้เกิดรายได้ของครัวเรือน ซึ่งมีได้งบประมาณไว้ในที่อื่น	6.8	5.8	7.1	5.5	8.0	7.8	5.8	-	-	05900 Work for household providing services for income n.e.c.

หน่วยเป็นชั่วโมงต่อวัน : Hour per day

ตารางที่ 5 เวลาที่ใช้โดยเฉลี่ยของประชากรอายุตั้งแต่ 10 ปีขึ้นไป จำแนกตามกิจกรรมหลัก และระดับการศึกษาที่สำเร็จ ภาคตะวันออกเฉียงเหนือ (ต่อ)

TABLE 5 AVERAGE TIME OF PARTICIPANTS 10 YEARS OF AGE AND OVER BY MAIN ACTIVITY AND EDUCATIONAL ATTAINMENT, NORTHEASTERN REGION (Contd.)

กิจกรรมหลัก	หน่วยเป็นชั่วโมงต่อวัน : Hour per day										Main Activity
	รวม	ไม่มีการศึกษา	ต่ำกว่าประถมศึกษา	ประถมศึกษา	มัธยมศึกษาตอนต้น	มัธยมศึกษาตอนปลาย	อุดมศึกษา	อื่นๆ	ไม่ทราบ	Unknown	
	Total	None	Less than Elementary	Elementary	Lower Secondary	Upper Secondary	Higher	Others	Unknown		
06 การให้บริการในครัวเรือนของตนเอง โดยไม่ได้รับค่าตอบแทน	2.3	2.4	2.3	2.2	2.1	2.7	2.2	-	-	06 Providing unpaid domestic services for own final use within household	
06111 การจัดการด้านอาหาร	1.5	1.6	1.6	1.5	1.3	1.5	1.2	-	-	06111 Food management	
06112 การทำความสะอาดอาคารและร้านค้าที่อยู่อาศัยและบริเวณโดยรอบ	0.9	1.0	0.9	0.9	0.9	0.9	0.9	-	-	06112 Cleaning and upkeep of dwelling and surroundings	
06113 การตกแต่ง การบำรุงรักษา และการซ่อมแซมเล็กๆ น้อยๆ ด้วยตนเอง	1.5	0.8	1.3	0.7	1.7	1.6	3.3	-	-	06113 Do-it-yourself decoration, maintenance and small repairs	
06114 การดูแลสิ่งของราคาแพง	1.0	1.0	1.0	1.0	1.0	1.3	1.0	-	-	06114 Care of textiles and footwear	
06115 การจัดการครัวเรือน	0.5	-	1.4	0.5	0.5	0.3	0.3	-	-	06115 Household management	
06116 การดูแลสัตว์เลี้ยง	0.6	0.7	0.7	0.6	0.5	0.7	0.6	-	-	06116 Pet care	
06121 การเลือกซื้อ/การซื้อสินค้า และกิจกรรมที่เกี่ยวข้อง	0.5	0.5	0.5	0.5	0.5	0.6	0.6	-	-	06121 Shopping for/acquiring of goods and related activities	
06122 การเลือกซื้อ/การรับบริการ และกิจกรรมที่เกี่ยวข้อง	2.1	0.7	1.5	3.2	1.0	1.7	1.6	-	-	06122 Shopping for/acquiring of services and related activities	
06200 การเดินทางที่เกี่ยวข้องกับการให้บริการในครัวเรือนโดยไม่ได้รับค่าตอบแทน	0.7	0.8	0.7	0.6	0.7	0.8	0.7	-	-	06200 Travel related to provision of unpaid domestic services	
06900 การบริการในครัวเรือนโดยไม่ได้รับค่าตอบแทน ซึ่งมีได้จัดประเภทไว้ในที่อื่น	1.6	1.2	-	1.5	2.5	-	-	-	-	06900 Unpaid domestic services n.e.c.	
07 การให้บริการดูแลเด็กในครัวเรือน โดยไม่ได้รับค่าตอบแทน	3.1	2.7	3.2	2.7	3.3	3.5	2.7	-	-	07 Providing unpaid caregiving services to household members	
07111 การดูแลเด็กทางบ้าน	3.0	2.5	3.1	2.8	3.2	3.3	3.0	-	-	07111 Caring for children/physical care	
07112 การสอน การฝึกอบรม การช่วยเหลือเด็ก	1.1	1.1	1.5	0.9	0.9	1.0	1.1	-	-	07112 Teaching, training, helping children	
07113 การพาเด็กไปสถานที่ยี่ต่าง ๆ	1.0	0.9	0.9	0.5	1.3	1.3	0.7	-	-	07113 Accompanying children to places	
07114 การดูแลเฝ้าระวังเด็กให้อยู่ในสายตา	2.1	3.9	2.6	1.2	0.9	2.2	1.7	-	-	07114 Minding children (passive care)	
07121 การดูแลผู้สูงอายุทางบ้าน	3.0	1.3	4.3	1.8	0.9	2.7	3.5	-	-	07121 Caring for adults/physical care	
07122 การดูแลผู้สูงอายุทางอารมณ์	-	-	-	-	-	-	-	-	-	07122 Caring for adults/emotional support	
07123 การพาผู้ใหญ่ไปยังสถานที่ต่าง ๆ	1.8	-	1.3	1.4	2.4	1.2	1.3	-	-	07123 Accompanying adults to places	
07200 การเดินทางที่เกี่ยวข้องกับการให้บริการดูแลเด็กในครัวเรือนโดยไม่ได้รับค่าตอบแทน	0.9	1.0	0.9	0.9	0.8	1.1	0.8	-	-	07200 Travel related to unpaid caregiving services to household members	
07900 การให้บริการดูแลเด็กในครัวเรือนโดยไม่ได้รับค่าตอบแทน ซึ่งมีได้จัดประเภทไว้ในที่อื่น	0.7	0.3	1.5	-	-	0.7	-	-	-	07900 Providing unpaid caregiving services to household members n.e.c.	

ตารางที่ 5 เวลาที่ใช้โดยเฉลี่ยของประชากรอายุตั้งแต่ 10 ปีขึ้นไป จำแนกตามกิจกรรมหลัก และระดับการศึกษาที่สำเร็จ ภาคตะวันออกเฉียงเหนือ (ต่อ)

TABLE 5 AVERAGE TIME OF PARTICIPANTS 10 YEARS OF AGE AND OVER BY MAIN ACTIVITY AND EDUCATIONAL ATTAINMENT, NORTHEASTERN REGION (Contd.)

กิจกรรมหลัก	หน่วยเป็นชั่วโมงต่อวัน : Hour per day										Main Activity
	รวม	ไม่มีการศึกษา	ต่ำกว่าประถมศึกษา	ประถมศึกษา	มัธยมศึกษาตอนต้น	มัธยมศึกษาตอนปลาย	อุดมศึกษา	อื่นๆ	ไม่ทราบ	Unknown	
	Total	None	Less than Elementary	Elementary	Lower Secondary	Upper Secondary	Higher	Others	Unknown		
08 การให้บริการชุมชนและการให้ความช่วยเหลือครัวเรือนอื่น	3.2	3.5	2.9	3.2	3.5	3.2	3.4	-	-	-	08 Providing community services and help to other households
08111 การให้ความช่วยเหลือครัวเรือนอื่นด้านการบำรุงรักษาและการจัดการครัวเรือน	2.8	2.8	2.3	3.1	3.2	2.0	4.1	-	-	-	08111 Household maintenance and management as help to other households
08112 การให้ความช่วยเหลือครัวเรือนอื่นด้านการเลี้ยง/การซื้อสินค้าและการรับบริการ	1.0	-	0.8	0.7	0.9	2.3	0.4	-	-	-	08112 Shopping for/purchasing of goods and services as help to other households
08113 การให้ความช่วยเหลือครัวเรือนอื่นด้านการก่อสร้าง การปรับปรุงบ้าน และการซ่อมแซมที่อยู่อาศัย ฯลฯ	3.0	-	3.7	2.0	8.3	2.8	-	-	-	-	08113 Construction
08114 การให้ความช่วยเหลือครัวเรือนอื่นด้านการซ่อมแซมสินค้าอุปโภคบริโภคและของใช้ในครัวเรือน	1.6	-	1.7	1.9	-	-	1.2	-	-	-	08114 Repairs of consumer and household goods as help to other households
08115 การให้ความช่วยเหลือครัวเรือนอื่นโดยไม่ได้คำนวณแยกตามระดับการศึกษา	3.0	5.3	2.1	3.6	1.8	-	2.9	-	-	-	08115 Unpaid help in business/farm and employment as help to other households
08116 การให้ความช่วยเหลือครัวเรือนอื่นด้านการศึกษาเด็ก	3.5	6.2	3.4	1.5	2.3	6.4	1.1	-	-	-	08116 Childcare as help to other households
08117 การให้ความช่วยเหลือครัวเรือนอื่นด้านการดูแลผู้สูงอายุ	1.9	1.7	1.7	3.1	1.3	2.6	3.2	-	-	-	08117 Adult care as help to other households
08118 การให้ความช่วยเหลือครัวเรือนอื่นด้านการขนส่ง	1.0	-	-	-	1.0	-	0.7	-	-	-	08118 Transportation assistance to other households
08121 การทำงานเพื่อชุมชน : การทำอาหารเพื่อร่วมฉลองที่ชุมชน ฯลฯ	1.9	0.9	2.6	1.6	5.7	0.4	3.5	-	-	-	08121 Community organized work: cooking for collective celebrations etc.
08122 การทำงานเกี่ยวกับซ่อมแซมถนน/อาคาร การตัดต้นไม้ที่ชุมชน (ถนน ตลาด ฯลฯ)	2.8	2.8	2.3	4.0	0.8	2.2	3.5	-	-	-	08122 Work on road/building repair
08123 การจัดการและการทำงานเพื่อชุมชนในการให้ความช่วยเหลือแก่หมู่บ้านท้องถิ่นอื่น	2.4	-	-	-	2.5	2.7	1.7	-	-	-	08123 Organizing and work on community-based assistance to villages, other sublocations
08124 การจัดการและการทำงานเพื่อชุมชนในการให้ความช่วยเหลือแก่ครอบครัวและบุคคล	2.9	-	1.8	-	-	4.2	-	-	-	-	08124 Organizing and work on community-based assistance to families and individuals
08131 การทำงานอาสาสมัครที่ห้องจัดการ (ไม่ได้ให้ความช่วยเหลือบุคคลอื่น โดยตรง)	1.7	-	1.5	-	4.1	1.8	0.7	-	-	-	08131 Volunteer work for organizations (not directly for individuals)
08132 การทำงานอาสาสมัครที่หน่วยงานจัดการ (ให้ความช่วยเหลือบุคคลอื่นโดยตรง)	1.9	-	1.7	-	-	-	2.8	-	-	-	08132 Volunteer work through organizations (extended directly to individuals)
08200 การเข้าร่วมประชุม	3.1	1.9	3.6	2.2	1.3	4.3	2.4	-	-	-	08200 Attendance in meetings
08300 การมีส่วนร่วมในควมรันทัดชอบต่อส่วนรวมและความรับผิดชอบที่เกี่ยวข้อง	1.6	0.3	1.3	0.6	5.1	-	1.9	-	-	-	08300 Involvement in civic and related responsibilities
08400 การเดินทางที่เกี่ยวข้องกับการให้ความช่วยเหลือครัวเรือนและการให้บริการชุมชน	0.9	0.7	0.8	0.9	1.1	1.1	0.8	-	-	-	08400 Travel related to community services and help to other households
08900 การให้ความช่วยเหลือครัวเรือนอื่นและการให้บริการชุมชน ซึ่งมีจัดประเภทเป็นที่ยื่น	1.7	-	1.3	-	-	2.1	1.1	-	-	-	08900 Community services and help to other households n.e.c.

ตารางที่ 5 เวลาที่ใช้โดยเฉลี่ยของประชากรอายุตั้งแต่ 10 ปีขึ้นไป จำแนกตามกิจกรรมหลัก และระดับการศึกษาที่สำเร็จ ภาคตะวันออกเฉียงเหนือ (ต่อ)

TABLE 5 AVERAGE TIME OF PARTICIPANTS 10 YEARS OF AGE AND OVER BY MAIN ACTIVITY AND EDUCATIONAL ATTAINMENT, NORTHEASTERN REGION (Contd.)

กิจกรรมหลัก	รวม Total	ไม่มี การศึกษา None				ต่ำกว่า ประถมศึกษา Less than Elementary		ประถมศึกษา Elementary		มัธยมศึกษา ตอนต้น Lower Secondary		มัธยมศึกษา ตอนปลาย Upper Secondary		อุดมศึกษา Higher		อื่นๆ Others	ไม่ทราบ Unknown	Main Activity		
		1.4	5.8	7.7	7.9	8.3	8.2	5.4	-	0.9	0.3	1.6	2.1	2.1	4.1				-	0.9
		0.5	0.7	0.6	0.6	0.6	1.4	0.5	-	0.6	0.6	1.4	0.5	-	0.5				-	0.9
09 การเรียนรู้	7.9	1.4	5.8	7.7	7.9	8.3	8.2	5.4	-	0.9	0.3	1.6	2.1	2.1	4.1	-	0.9	Learning		
09111 การเรียนในโรงเรียนทวิภาคี	6.4	5.8	6.5	6.5	6.5	6.2	4.1	-	-	-	-	-	-	-	-	-	-	School/university attendance		
09112 การหยุดพัก/การเรียนช่วงเวลาล้าง ในสถานศึกษาทั่วไป	0.7	0.5	0.7	0.6	0.6	1.4	0.5	-	-	-	-	-	-	-	-	-	-	Breaks/waiting at place of general education		
09113 การเรียนด้วยตนเองในหลักสูตรการศึกษาทางไกล (ซีดีไอ สื่อทางเสียง ระบบออนไลน์)	4.2	-	-	0.3	0.3	-	6.5	-	-	-	-	-	-	-	-	-	-	Self-study for distance education course work (video, audio, online)		
09120 การทำการบ้าน การทบทวนเรียน การวิจัยและกิจกรรมที่เกี่ยวข้องกับการศึกษาทั่วไป	1.4	1.2	1.0	1.2	1.2	1.6	2.1	2.1	-	-	-	-	-	-	-	-	-	Homework, course review, research related to general education		
09130 การเรียนเพิ่มเติม การศึกษาเฉพาะบุคคล และหลักสูตรในระหว่างเวลาว่าง	3.6	-	2.6	1.8	1.8	4.6	-	2.7	-	-	-	-	-	-	-	-	-	Additional study, non-formal education and courses during free time		
09140 การฝึกอบรมและการเรียนเพื่อพัฒนาอาชีพ/วิชาชีพ	5.9	-	6.8	-	-	6.3	5.3	-	-	-	-	-	-	-	-	-	-	Career/professional development training and studies		
09200 กิจกรรมอื่นๆ ที่เกี่ยวข้องกับการเรียน	0.3	-	0.4	0.3	0.3	0.3	0.2	0.4	-	-	-	-	-	-	-	-	-	Other activities carried out in relation to learning activities		
09300 การเดินทางที่เกี่ยวข้องกับการเรียนรู้	1.0	1.0	0.9	1.0	1.0	1.2	1.2	1.2	-	-	-	-	-	-	-	-	-	Travel related to learning		
09900 กิจกรรมการเรียนรู้ ซึ่งมีได้จัดประเภทไว้เป็นอย่างอื่น	1.4	-	1.5	0.4	0.4	-	-	1.0	-	-	-	-	-	-	-	-	-	Learning activities n.e.c.		
10 การเข้าสังคมและการมีส่วนร่วมในชุมชน	1.5	1.9	1.7	1.4	1.4	1.5	1.5	1.2	-	-	-	-	-	-	-	-	-	Socializing and community participation		
10111 การพูดคุย การสนทนา	1.3	1.8	1.5	1.2	1.2	1.3	1.2	1.0	-	-	-	-	-	-	-	-	-	Talking, conversing		
10112 กิจกรรมการเข้าสังคม	2.1	1.3	2.0	2.3	2.3	2.2	1.9	2.0	-	-	-	-	-	-	-	-	-	Socializing activities		
10113 การอ่านและการเขียนจดหมาย	1.2	-	-	-	-	1.4	0.8	1.2	-	-	-	-	-	-	-	-	-	Reading and writing mail		
10114 กิจกรรมการไม่เข้าสังคม/การต่อต้านสังคม/การลงเสียงในแง่ลบ	-	-	-	-	-	-	-	-	-	-	-	-	-	-	-	-	-	Unsocial/antisocial/negative social activities		
1011x การเข้าสังคมและการติดต่อสื่อสาร ซึ่งมิได้ระบุรายละเอียด	-	-	-	-	-	-	-	-	-	-	-	-	-	-	-	-	-	Socializing and communication n.f.d.		
10121 การมีส่วนร่วมในเหตุการณ์ฉลองทางวัฒนธรรม/ประเพณี/เทศกาลของชุมชน	2.7	-	1.9	3.9	3.9	-	0.2	2.7	-	-	-	-	-	-	-	-	-	Participating in community celebrations of cultural/historic events		
10122 การมีส่วนร่วมในพิธีกรรม/เหตุการณ์ของชุมชน (ที่ไม่เกี่ยวข้องกันศาสนา)	2.5	-	2.2	1.4	1.4	3.7	3.1	2.4	-	-	-	-	-	-	-	-	-	Participating in community rites/events (non-religious)		
10123 การมีส่วนร่วมในงานสังคมของชุมชน (งานดนตรี งานเต้นรำ ฯลฯ)	2.3	-	-	-	-	-	2.3	2.7	-	-	-	-	-	-	-	-	-	Participating in community social functions (music, dance etc.)		
1012x การมีส่วนร่วมในชุมชน ซึ่งมิได้ระบุรายละเอียด	-	-	-	-	-	-	-	-	-	-	-	-	-	-	-	-	-	Community participation n.f.d.		
10200 การเดินทางที่เกี่ยวข้องกับการเข้าสังคมและการมีส่วนร่วมในชุมชน	0.8	0.8	0.7	0.8	0.8	0.6	1.1	0.7	-	-	-	-	-	-	-	-	-	Travel related to socializing and community participation		
10900 การเข้าสังคมและการมีส่วนร่วมในชุมชน ซึ่งมิได้จัดประเภทไว้เป็นอย่างอื่น	5.8	6.2	6.8	4.2	4.2	7.0	1.8	-	-	-	-	-	-	-	-	-	-	Socializing and community participation n.e.c.		

หน่วยเป็นชั่วโมงต่อวัน : Hour per day

ตารางที่ 5 เวลาที่ใช้โดยเฉลี่ยของประชากรอายุตั้งแต่ 10 ปีขึ้นไป จำแนกตามกิจกรรมหลัก และระดับการศึกษาที่สำคัญ ภาคตะวันออกเฉียงเหนือ (ต่อ)

TABLE 5 AVERAGE TIME OF PARTICIPANTS 10 YEARS OF AGE AND OVER BY MAIN ACTIVITY AND EDUCATIONAL ATTAINMENT, NORTHEASTERN REGION (Contd.)

กิจกรรมหลัก	รวม	ไม่มีการศึกษา	ต่ำกว่าประถมศึกษา	ประถมศึกษา	มัธยมศึกษา		มัธยมศึกษาตอนปลาย	อุดมศึกษา	อื่นๆ	ไม่ทราบ	Main Activity
					Lower	Secondary					
11 การเข้าชมเหตุการณ์/สถานที่ทางวัฒนธรรม การบันเทิง และการศึกษา	3.4	-	3.6	4.1	2.3	3.5	2.3	-	-	-	11 Attending/visiting cultural, entertainment and sports events/venues
11111 การเข้าชมพิพิธภัณฑ์ ห้องแสดงงานศิลป์ อุทยานประวัติศาสตร์/วัฒนธรรม	1.9	-	1.7	-	-	-	3.5	-	-	-	11111 Visit museum, art gallery, historical/cultural park, heritage site
11112 การเข้าชมภาพยนตร์	2.3	-	2.7	3.0	1.7	2.5	1.9	-	-	-	11112 Attendance at movies/cinema
11113 การเข้าชมการแสดงโรงละคร โรงโอเปร่า สถานที่แสดงบัลเลต์ สถานที่แสดงดนตรี	2.4	-	3.8	-	4.7	-	1.3	-	-	-	11113 Attendance at theatre, opera, ballet, concerts
11119 การเข้าชมเหตุการณ์ทางวัฒนธรรมมวลชนอื่นๆ	4.1	-	3.8	4.8	3.0	-	-	-	-	-	11119 Attendance at other specified mass cultural events
11120 การเข้าชมสวนสัตว์ สวนพฤกษศาสตร์ ศูนย์รวมความบันเทิง งานออกงานจำหน่ายสินค้า ฯลฯ	2.3	-	2.1	2.0	0.5	4.3	-	-	-	-	11120 Attendance at zoo, animal park
11131 การเข้าชมการแข่งขันกีฬาอาชีพ	1.9	-	0.5	1.5	3.0	-	1.3	-	-	-	11131 Attendance at professional sports events
11132 การเข้าชมการแข่งขันกีฬาสมัครเล่น	1.8	-	4.7	0.3	2.5	4.1	2.4	-	-	-	11132 Attendance at amateur sports events
11200 การเดินทางที่เกี่ยวข้องกับการเข้าชมสถานที่ทางวัฒนธรรม การบันเทิง และการกีฬา	1.2	-	1.3	2.0	0.6	0.7	0.8	-	-	-	11200 Travel related to attending/visiting cultural, entertainment and sports events/venues
11900 การเข้าชมสถานที่ทางวัฒนธรรม การบันเทิง และการกีฬา ซึ่งมีจัดประเภทไว้เป็นอย่างอื่น	3.2	-	2.0	3.5	-	-	-	-	-	-	11900 Attending/visiting sports, entertainment and cultural events/venues n.e.c.
12 งานอดิเรก การเล่นเกม และกิจกรรมยามว่างอื่นๆ	1.6	3.6	1.7	1.4	1.5	2.3	1.9	-	-	-	12 Hobbies, games and other pastime activities
12111 หัตถศิลป์	3.6	-	2.4	3.3	5.9	-	0.8	-	-	-	12111 Visual arts
12112 วรรณศิลป์	-	-	-	-	-	-	-	-	-	-	12112 Literary arts
12113 ศิลปะการแสดง (การเต้นรำ การแสดงดนตรี การแสดงละคร)	1.3	-	1.4	1.4	1.2	1.8	2.6	-	-	-	12113 Performing arts (dance, music, theatre)
1211x หัตถศิลป์ วรรณศิลป์ และศิลปะการแสดง ซึ่งมีได้ระบุรายละเอียด	-	-	-	-	-	-	-	-	-	-	1211x Visual, literary and performing arts n.f.d.
12120 งานอดิเรกที่ใช้ความเชี่ยวชาญเฉพาะอย่างและพหุศาสตร์ที่เกี่ยวข้อง	4.3	4.2	3.9	5.5	2.1	6.0	4.2	-	-	-	12120 Technical hobbies and related courses
12131 เกมที่เล่นคนเดียว	1.5	3.7	1.7	0.9	2.2	2.8	1.5	-	-	-	12131 Solo games
12132 เกมไพ่ เกมที่เล่นบนกระดาน	2.1	-	1.2	1.0	5.0	2.0	-	-	-	-	12132 Card games, board games
12133 เกมคอมพิวเตอร์ (รวมถึง ตู้เกมหยอดเหรียญและวีดีโอเกม)	1.6	3.5	1.4	1.5	1.8	1.9	1.7	-	-	-	12133 Computer games (including arcade and video games)
12134 เกมที่เล่นเป็นกลุ่ม	1.3	3.2	1.4	1.2	1.0	0.3	2.2	-	-	-	12134 Social/group games
12135 การพนันหรือการเสี่ยงโชค	3.0	-	3.8	3.5	1.8	-	2.6	-	-	-	12135 Gambling
1213x การเล่นเกมและกิจกรรมยามว่างอื่นๆ ซึ่งมีได้ระบุรายละเอียด	-	-	-	-	-	-	-	-	-	-	1213x Playing games and other pastimes n.f.d.
12200 การเดินทางที่เกี่ยวข้องกับงานอดิเรก การเล่นเกม และกิจกรรมยามว่างอื่นๆ	0.8	1.0	0.8	0.9	0.5	0.4	0.4	-	-	-	12200 Travel related to hobbies, games and other pastimes
12900 งานอดิเรก การเล่นเกม และกิจกรรมยามว่างอื่นๆ ซึ่งมีจัดประเภทไว้เป็นอย่างอื่น	1.2	-	2.0	0.7	0.7	-	-	-	-	-	12900 Hobbies, games and other pastimes n.e.c.

หน่วยเป็นชั่วโมงต่อวัน : Hour per day

ตารางที่ 5 เวลาที่ใช้โดยเฉลี่ยของประชากรอายุตั้งแต่ 10 ปีขึ้นไป จำแนกตามกิจกรรมหลัก และระดับการศึกษาที่สำคัญ ภาคตะวันออกเฉียงเหนือ (ต่อ)

TABLE 5 AVERAGE TIME OF PARTICIPANTS 10 YEARS OF AGE AND OVER BY MAIN ACTIVITY AND EDUCATIONAL ATTAINMENT, NORTHEASTERN REGION (Contd.)

กิจกรรมหลัก	รวม	ไม่มี การศึกษา	ต่ำกว่า ประถมศึกษา Less than Elementary	ประถมศึกษา Elementary	มัธยมศึกษา ตอนต้น Lower Secondary	มัธยมศึกษา ตอนปลาย Upper Secondary	อุดมศึกษา Higher	อื่นๆ	ไม่ทราบ	Main Activity
13 การมีส่วนร่วมในกีฬาในร่มและกลางแจ้ง และทัศนศึกษาที่อาศัย	1.3	1.8	1.1	1.3	1.5	1.2	1.3	-	-	13 Indoor and outdoor sports participation and related courses
13111 การเดินและกระโดดหินกบ : การวิ่งและการวิ่งเหยาะๆ	1.0	1.6	0.9	1.0	1.0	0.9	1.0	-	-	13111 Walking and hiking; jogging and running
13112 การขี่จักรยาน การเล่นสเก็ต การเล่นสเก็ตบอร์ด	1.8	0.5	2.1	1.4	1.0	1.3	0.9	-	-	13112 Biking, skating, skateboarding
13113 เอลิฟิต โยคะ การฝึกโยคะ และโปรแกรมอื่นๆ	0.8	1.1	0.6	0.6	1.0	0.7	1.3	-	-	13113 Aerobics, yoga, weight training and other fitness programmes
13114 กีฬาประเภทเดี่ยวที่อุปกรณ์เป็นลูกบอล	1.3	-	1.3	1.2	1.0	1.4	1.7	-	-	13114 Ball games, individual sports
13115 กีฬาประเภททีมที่อุปกรณ์เป็นลูกบอล	1.3	2.2	1.1	1.3	1.3	1.4	1.3	-	-	13115 Ball games, team sports
13116 กีฬาทางน้ำ	3.0	-	1.9	2.9	3.3	1.5	-	-	-	13116 Water sports
13117 กีฬาฤดูหนาว/กีฬาน้ำแข็ง/กีฬาน้ำแข็ง	-	-	-	-	-	-	-	-	-	13117 Winter/ice/snow sports
13118 กีฬาที่มีลักษณะกึ่ง	1.3	-	1.3	-	-	-	-	-	-	13118 Contact sports
13121 การล่าสัตว์ตาม	0.5	-	0.5	-	-	0.6	0.5	-	-	13121 Camping
13122 การขี่ม้า	-	-	-	-	-	-	-	-	-	13122 Horseback-riding
13123 การขี่รถเพื่อความสะดวกและเพลิดเพลิน การขี่จักรยานเร็ว	1.5	3.3	1.3	1.8	1.5	1.0	0.5	-	-	13123 Pleasure drives; sightseeing
13200 การเดินทางที่เกี่ยวข้องกับการมีส่วนร่วมในกีฬาในร่มและกลางแจ้ง และทัศนศึกษาที่เกี่ยวข้อง	0.5	0.8	0.5	0.5	0.5	0.6	0.6	-	-	13200 Travel related to indoor and outdoor sports participation and related courses
13900 การมีส่วนร่วมในกีฬาในร่มและกลางแจ้ง และทัศนศึกษาที่เกี่ยวข้อง ซึ่งมีใช้เฉพาะผู้ใหญ่ขึ้นไป	3.8	4.2	-	-	3.7	-	-	-	-	13900 Indoor and outdoor sports participation and related courses n.e.c.
14 สื่อมวลชน	2.7	2.9	2.6	2.7	2.7	2.9	3.1	-	-	14 Mass media
14111 การอ่านหนังสือ	1.5	1.7	1.3	1.2	1.5	1.7	1.8	-	-	14111 Reading books
14112 การอ่านวารสารหรือสิ่งพิมพ์ที่ออกตามกำหนดเวลา	0.9	0.6	1.1	0.8	0.9	0.7	0.8	-	-	14112 Reading periodicals
14119 การอ่านสิ่งพิมพ์เฉพาะอื่นๆ	1.6	0.6	1.8	0.8	1.5	0.6	1.4	-	-	14119 Reading other specified materials
1411x การอ่าน ซึ่งมีได้ระบุรายละเอียด	-	-	-	-	-	-	-	-	-	1411x Reading n.f.d.
14121 การดู/การฟังโทรทัศน์	2.6	2.8	2.6	2.6	2.6	2.8	2.6	-	-	14121 Watching/listening to television
14122 การดู/การฟังวิดีโอ	3.2	1.7	2.3	2.3	2.6	2.2	5.3	-	-	14122 Watching/listening to video programmes
14131 การฟังวิทยุกระจายเสียง	1.7	3.2	1.9	1.4	1.6	1.3	1.2	-	-	14131 Listening to radio programmes
14132 การฟังสื่อเคลื่อนที่	1.1	3.6	1.8	1.0	1.0	1.3	1.2	-	-	14132 Listening to other audio media
1413x การฟังวิทยุและเครื่องเสียง ซึ่งมีได้ระบุรายละเอียด	-	-	-	-	-	-	-	-	-	1413x Listening to radio and audio devices n.f.d.
14141 การใช้เทคโนโลยีคอมพิวเตอร์เพื่อการอ่าน	1.4	-	-	1.5	0.9	-	1.7	-	-	14141 Using computer technology for reading
14142 การใช้เทคโนโลยีคอมพิวเตอร์เพื่อการดู/การฟัง	1.6	-	1.0	2.6	1.6	2.2	1.1	-	-	14142 Using computer technology for video/audio
14143 การใช้อินเทอร์เน็ต การดาวน์โหลด การอัปโหลด การอัปโหลด	1.8	-	2.4	1.4	1.5	1.8	2.0	-	-	14143 Surfing the Internet; downloading, uploading
1414x การใช้เทคโนโลยีคอมพิวเตอร์ ซึ่งมีได้ระบุรายละเอียด	-	-	-	-	-	-	-	-	-	1414x Using computer technology n.f.d.
14200 การไม่ฟังเพลง	1.0	0.3	1.2	0.9	1.0	-	1.3	-	-	14200 Visiting library
14300 การเดินทางที่เกี่ยวข้องกับสื่อมวลชน	0.7	0.5	0.3	1.2	0.5	0.9	0.4	-	-	14300 Travel related to mass media
14900 สื่อมวลชน ซึ่งมีได้ระบุประเภทไว้เบื้องต้น	-	-	-	-	-	-	-	-	-	14900 Mass media n.e.c.

หน่วยเป็นชั่วโมงต่อวัน : Hour per day

ตารางที่ 5 เวลาที่ใช้โดยเฉลี่ยของประชากรอายุตั้งแต่ 10 ปีขึ้นไป จำแนกตามกิจกรรมหลัก และระดับการศึกษาที่สำเร็จ ภาคตะวันออกเฉียงเหนือ (ต่อ)

TABLE 5 AVERAGE TIME OF PARTICIPANTS 10 YEARS OF AGE AND OVER BY MAIN ACTIVITY AND EDUCATIONAL ATTAINMENT, NORTHEASTERN REGION (Contd.)

กิจกรรมหลัก	รวม Total	ไม่มี การศึกษา None	ต่ำกว่า ประถมศึกษา Less than Elementary	ประถมศึกษา Elementary	มัธยมศึกษา ตอนต้น Lower Secondary	มัธยมศึกษา ตอนปลาย Upper Secondary	อุดมศึกษา Higher	อื่นๆ Others	ไม่ทราบ Unknown	Main Activity
15 การดูแลทารกในครรภ์ส่วนบุคคล	12.2	14.8	12.8	11.9	11.6	11.6	11.5	-	-	15 Personal care and maintenance
15111 การนอนหลับตอนกลางคืน/การนอนหลับตามปกติ	8.3	8.9	8.4	8.3	8.1	8.0	8.0	-	-	15111 Night sleep/essential sleep
15112 การนอนหลับ/การหลับ	1.8	2.2	1.9	1.7	1.6	1.9	1.8	-	-	15112 Incidental sleep/naps
15113 การนอนไม่หลับ	1.7	2.2	1.9	1.4	1.4	1.2	1.7	-	-	15113 Sleeplessness
1511x การนอนและกิจกรรมที่เกี่ยวข้อง ซึ่งมีได้เฉพาะเอเชีย	-	-	-	-	-	-	-	-	-	1511x Sleep and related activities n.f.d.
15121 การรับประทานอาหาร/อาหารว่าง	1.5	1.5	1.5	1.5	1.5	1.5	1.5	-	-	15121 Eating meals/snack
15122 การรับประทานอาหารร่วมกับอาหารหรืออาหารว่าง	0.7	0.4	0.5	0.8	0.9	0.6	0.6	-	-	15122 Drinking other than with meal or snack
1512x การรับประทานอาหารและเครื่องดื่ม ซึ่งมีได้เฉพาะเอเชีย	-	-	-	-	-	-	-	-	-	1512x Eating and drinking n.f.d.
15131 การดูแลสุขอนามัยส่วนบุคคล	0.9	1.0	0.9	0.9	1.0	1.0	1.1	-	-	15131 Personal hygiene and care
15132 การดูแลสุขภาพด้านการแพทย์ด้วยตนเอง	2.7	1.1	3.0	2.7	3.6	2.7	3.1	-	-	15132 Health/medical care to oneself
15141 การได้รับการดูแลส่วนบุคคลจากบุคคลอื่น	1.3	1.6	1.3	1.1	2.4	1.7	1.5	-	-	15141 Receiving personal care from others
15142 การได้รับการดูแลสุขภาพด้านการแพทย์จากบุคคลอื่น	2.8	3.7	1.9	4.9	1.9	1.0	1.2	-	-	15142 Receiving health/medical care from others
15151 การสวดมนต์ การทำสมาธิ และการทำกิจกรรมทางจิตวิญญาณอื่นๆ	0.5	0.4	0.6	0.3	0.5	0.4	0.4	-	-	15151 Private prayer, meditation, and other informal spiritual activities
15152 การมีส่วนร่วมในกิจกรรมทางศาสนา (การปฏิบัติศาสนกิจ/ข้อบังคับทางศาสนา)	0.9	0.8	0.9	0.7	0.9	0.8	1.2	-	-	15152 Participating in religious activities (formal practice of religion)
15161 การไม่ทำกิจกรรมใดๆ : การพักผ่อน การผ่อนคลาย	1.2	2.5	1.4	1.0	1.1	0.9	0.9	-	-	15161 Doing nothing; resting, relaxing
15162 การสูบบุหรี่	0.8	1.6	0.9	0.6	0.6	0.5	0.5	-	-	15162 Smoking
15163 การวัดหรือ/การคำนวณ การคิด การวางแผน	0.5	-	0.6	0.2	0.5	0.2	0.6	-	-	15163 Reflecting/meditating, thinking, planning
15200 การเดินทางที่เกี่ยวข้องกับกิจกรรมการดูแลและการดำเนินชีวิตส่วนบุคคล	0.8	0.8	0.9	0.9	0.8	0.8	0.7	-	-	15200 Travel related to personal care and maintenance activities
15900 กิจกรรมการดูแลและการดำเนินชีวิตส่วนบุคคล ซึ่งมีได้กับประเภทที่อื่น	1.1	1.3	1.1	-	0.5	-	0.5	-	-	15900 Personal care and maintenance activities n.e.c.

หน่วยเป็นชั่วโมงต่อวัน : Hour per day

ตารางที่ 6 เวลาที่ใช้โดยเฉลี่ยของประชากรอายุตั้งแต่ 15 ปีขึ้นไป จำแนกตามกิจกรรมหลัก และอาชีพ ภาคตะวันออกเฉียงเหนือ

TABLE 6 AVERAGE TIME OF PARTICIPANTS 15 YEARS OF AGE AND OVER BY MAIN ACTIVITY, AND OCCUPATION, NORTHEASTERN REGION

หน่วยเป็นชั่วโมงต่อวัน : Hour per day

กิจกรรมหลัก	อาชีพ Occupation										Main Activity	
	ยอกรม		ผู้บัญญัติกฎหมาย และ ผู้จัดการ & Managers	วิชาชีพ ด้านต่างๆ Profes-sional	วิชาชีพ ด้านเทคนิค Technicians	เสมียน พนักงาน บริการ Service Workers	ด้านเกษตร และปริมณ Agricultural & Fishery	ด้านความ สามารถทางมือ Craft & related trades	ผู้ปฏิบัติงาน โรงงานเครื่องจักร operators	อาชีพที่ คนงานซึ่งมี ได้จำแนกได้ ในหมวดอื่น occupation/Not classifiable		
	Total	Legislators & Managers	Profes-sional	Technicians	Service Workers	Agricultural & Fishery	Craft & related trades	Plant & Machine operators	Elementary occupation/Not classifiable			
01. การทำงานในหน่วยงานของรัฐหรือที่รัฐบาล องค์การที่ไม่แสวงหากำไร (ทำงานในระบบ)	7.9	6.6	8.0	8.1	8.4	8.1	4.4	8.6	9.2	7.9	-	01 Formal sector work
01111 เวลาทำงานในเกณฑ์หลัก	7.4	5.7	7.0	7.1	7.6	8.1	5.4	7.7	8.0	7.3	-	01111 Working time in main job
01112 เวลาทำงานในงานอื่นๆ	1.1	1.6	1.2	-	1.0	-	-	-	0.5	-	-	01112 Working time in other jobs
01113 เวลาทำงานของนักเรียน/นักศึกษาฝึกงาน และตำแหน่งที่เกี่ยวข้อง	3.4	1.7	-	3.2	-	1.8	-	-	-	5.8	-	01113 Working time as apprentices, intern and related positions
01114 การหยุดพักช่วงสั้นๆ และการถูกควบคุมขณะทำงาน	0.7	0.3	0.6	0.5	0.4	1.2	0.5	0.5	1.1	0.8	-	01114 Short breaks and interruptions from work
01115 การฝึกอบรมและการเรียนที่เกี่ยวข้องกับการทำงานในระบบ	4.0	3.4	4.2	3.4	-	5.1	4.0	0.7	5.5	3.2	-	01115 Training and studies in relation to work in the "formal sector"
0111x เวลาทำงานในระบบ ซึ่งมีได้ระบุรายละเอียด	-	-	-	-	-	-	-	-	-	-	-	0111x Working time in "formal sector" employment n.f.d
01201 เวลาที่ใช้ในการพักผ่อน/หลังจากทำงาน	0.4	0.8	0.6	0.2	0.2	0.7	0.7	-	0.2	0.2	-	01201 Looking for work in the "formal sector"
01202 การหยุดพักกลางวันจากการทำงาน	0.8	-	-	0.2	-	-	-	-	-	1.0	-	01202 Looking for/setting up business in the "formal sector"
01201 การทรงงานทั่วไปในระบบ	3.0	-	1.5	1.3	2.7	0.7	7.3	-	-	-	-	01201 Looking for work in the "formal sector"
01202 การทบทวนการก่อสร้างในระบบ	-	-	-	-	-	-	-	-	-	-	-	01202 Looking for/setting up business in the "formal sector"
01900 การเดินทางที่เกี่ยวข้องกับการทำงานในระบบ	1.0	1.1	1.0	1.1	1.0	1.0	0.9	1.0	1.3	0.9	-	01900 Travel related to work in the "formal sector"
01900 การทำงานในระบบ ซึ่งมีได้ระบุประเภทไว้ในส่วนอื่น	1.3	-	2.0	1.1	-	0.3	-	1.5	-	-	-	01900 Work in the "formal sector" n.e.c.
02. การทำงานในกิจกรรมการผลิตขั้นต้นของครัวเรือน	7.0	4.7	2.6	1.8	2.3	3.4	7.4	3.0	5.5	6.4	-	02 Work for household in primary production activities
02111 การเพาะปลูกพืชและต้นไม้ พืชผักสวนครัว	6.0	3.9	2.7	1.3	1.3	3.4	6.1	3.0	5.1	6.2	-	02111 Growing of crops and trees; kitchen gardening
02112 การเลี้ยงสัตว์ การผลิตผลิตภัณฑ์จากสัตว์ การบริการสัตวบาล	2.7	1.7	1.1	1.8	1.8	1.7	2.9	1.1	2.5	2.4	-	02112 Farming of animals; production of animal products; animal husbandry services
02113 การล่าสัตว์ การตัดไม้ และการผลิตหนังสัตว์	4.8	-	0.3	-	-	-	5.2	-	-	1.7	-	02113 Hunting, trapping and production of animal skins
02114 การหาของป่า การตัดไม้ การเก็บพืช และกิจกรรมอื่นๆ ที่เกี่ยวข้องกันไม่	3.3	0.3	3.5	-	-	1.3	3.3	3.9	4.8	3.5	-	02114 Gathering of wild products, woodcutting, gathering firewood and other forestry activities
02115 การประมงและการเลี้ยงสัตว์น้ำ/เลี้ยงสัตว์น้ำในน้ำ	3.0	3.4	0.8	8.8	2.8	1.4	3.0	3.3	1.4	3.2	-	02115 Fishing and fish/aquatic farming
02116 การทำเหมืองแร่และเพื่อหิน	3.8	-	-	-	-	-	-	-	3.8	-	-	02116 Mining and quarrying
02117 การเก็บน้ำ	0.3	-	-	-	-	-	0.3	-	-	-	-	02117 Collecting water
02118 การฝึกอบรมและเรียนที่เกี่ยวข้องกับการทำงานในกิจกรรมการผลิตขั้นต้นของครัวเรือน	-	-	-	-	-	-	-	-	-	-	-	02118 Training and studies in relation to work in primary production activities of households
0211x เวลาทำงานในกิจกรรมการผลิตขั้นต้น ซึ่งมีได้ระบุรายละเอียด	-	-	-	-	-	-	-	-	-	-	-	0211x Working time in primary production activities n.f.d.
02121 การตั้งซื้อ/จัดหาวัตถุดิบเพื่อใช้ในกิจกรรมการผลิตขั้นต้นของครัวเรือน	0.7	1.0	-	-	0.3	-	0.7	-	-	-	-	02121 Purchasing/acquiring inputs/supplies used for primary production activities of households
02122 การขาย/การจัดการผลผลิตที่ได้จากกิจกรรมการผลิตขั้นต้นของครัวเรือน	1.8	-	-	-	2.1	1.9	1.0	-	-	-	-	02122 Selling/disposing of outputs of primary production activities of households
02201 การทรงงานทั่วไปในกิจกรรมการผลิตขั้นต้นซึ่งเป็นธุรกิจของครัวเรือน	-	-	-	-	-	-	-	-	-	-	-	02201 Looking for work in primary production activities in household enterprise
02202 การทบทวนการก่อสร้างในกิจกรรมการผลิตขั้นต้นซึ่งเป็นธุรกิจของครัวเรือน	1.5	1.5	-	-	-	-	2.0	-	-	-	-	02202 Looking for/setting up business in primary production activities in household enterprise
02300 การเดินทางที่เกี่ยวข้องกับการการผลิตขั้นต้นของครัวเรือน	1.0	0.9	0.9	0.4	0.6	0.8	1.1	0.9	1.5	0.9	-	02300 Travel related to primary production activities of households
02900 การทำงานในกิจกรรมการผลิตขั้นต้นของครัวเรือน ซึ่งมีได้ระบุประเภทไว้ในที่อื่น	0.8	-	-	-	-	-	0.8	-	-	-	-	02900 Work for households in primary production activities n.e.c.

ตารางที่ 6 เวลาที่ใช้โดยเฉลี่ยของประชากรอายุตั้งแต่ 15 ปีขึ้นไป จำแนกตามกิจกรรมหลัก และอาชีพ ภาคตะวันออกเฉียงเหนือ (ต่อ)

TABLE 6 AVERAGE TIME OF PARTICIPANTS 15 YEARS OF AGE AND OVER BY MAIN ACTIVITY, AND OCCUPATION, NORTHEASTERN REGION (Contd.)

กิจกรรมหลัก	อาชีพ Occupation										Main Activity						
	ยอกรม		ผู้บัญญัติกฎหมายและผู้จัดการ		วิชาชีพด้านต่างๆ		วิชาชีพด้านเทคนิค		เสมียน พนักงานบริการ			ด้านความสามารถทางฝีมือ		ผู้ปฏิบัติงานในโรงงานเครื่องจักร		อาชีพที่คนงานซึ่งมิได้จำแนกไว้ในหมวดอื่น	
	Total	Legislators & Managers	Profes-sional	Technicians	Clerks	Service Workers	Technicians	Clerks	Service Workers	Agricultural & Fishery		Craft & related trades	Plant & Machine operators	Elementary occupation/Not classifiable	Occupation/Not classifiable		
03 การทำงานในกิจกรรมที่ไม่ใช่การผลิตขั้นต้นของครัวเรือน	6.1	6.2	6.5	3.1	-	3.2	4.2	7.1	6.2	5.0	-	0.3	Work for household in non-primary production activities				
03111 กระบวนการผลิตผลิตภัณฑ์อาหาร	4.5	5.6	1.1	-	-	2.8	2.1	5.0	5.8	4.5	-	0.3111	Processing of food products				
03112 การผลิตผลิตภัณฑ์อาหารและเครื่องดื่มอื่นๆ	6.1	13.0	-	0.5	-	2.7	4.5	7.6	6.5	2.6	-	0.3112	Making of other food products and beverages				
03113 การผลิตสิ่งทอ เครื่องแต่งกาย เครื่องหนัง และผลิตภัณฑ์ที่เกี่ยวข้อง	6.6	7.7	-	-	-	1.9	5.8	6.9	8.1	1.8	-	0.3113	Making textiles, wearing apparel, leather and associated products				
03114 การผลิตงานหัตถกรรมถาวร/ชั่วคราว	5.6	4.4	2.0	-	-	4.3	3.7	6.6	-	7.1	-	0.3114	Craft-making using all types of materials				
03115 การเตรียมและการเก็บรักษาขี้ยาสูบ	-	-	-	-	-	-	-	-	-	-	-	0.3115	Tobacco preparing and curing				
03116 การผลิตอิฐ แผ่นคอนกรีต อิฐบล็อก กระเบื้อง ฯลฯ	7.7	-	-	-	-	-	-	7.7	4.7	-	-	0.3116	Making bricks, concrete slabs, hollow blocks, tiles etc.				
03117 การผลิตสมุนไพรและยา	4.5	-	-	4.5	-	-	-	-	-	-	-	0.3117	Making herbal and medicinal preparations				
03118 การฝึกอบรมและงานที่เกี่ยวข้องกับการทำงานในกิจกรรมที่ไม่ใช่การผลิตขั้นต้นของครัวเรือน	-	-	-	-	-	-	-	-	-	-	-	0.3118	Training and studies in relation to work in non-primary production activities of households				
0311x เวลาทำงานในกิจกรรมที่ไม่ใช่การผลิตขั้นต้นของครัวเรือน ซึ่งมีระยะเวลาเฉลี่ย	-	-	-	-	-	-	-	-	-	-	-	0.311x	Working time in non-primary production activities n.f.d				
03121 การซื้อ/จัดหารวัสดุขั้นต้นเพื่อใช้ในกิจกรรมที่ไม่ใช่การผลิตขั้นต้นของครัวเรือน	0.9	-	-	-	-	-	-	0.9	-	-	-	0.3121	Purchasing/acquiring inputs				
03122 การขาย/การจัดการผลิตขั้นต้นของครัวเรือน	1.8	0.3	-	0.3	-	4.8	2.8	1.8	-	-	-	0.3122	Selling/disposing of outputs of non-primary production activities of households				
03201 การหาหนทางในกิจกรรมที่ไม่ใช่การผลิตขั้นต้นของครัวเรือน	-	-	-	-	-	-	-	-	-	-	-	0.3201	Looking for work in non-primary production activities in household enterprise				
03202 การพบ/การก่อตั้งธุรกิจ/กิจการที่ไม่ใช่การผลิตขั้นต้นของครัวเรือน	-	-	-	-	-	-	-	-	-	-	-	0.3202	Looking for/setting up business in non-primary production activities in household enterprise				
03300 การเดินทางที่เกี่ยวข้องกับกิจกรรมที่ไม่ใช่การผลิตขั้นต้นของครัวเรือน	1.1	1.3	8.7	0.3	-	0.6	0.9	0.8	0.9	0.6	-	0.3300	Travel related to non-primary production of household				
03900 การทำงานในกิจกรรมที่ไม่ใช่การผลิตขั้นต้นของครัวเรือน ซึ่งมีได้จัดประเภทไว้ในที่อื่น	2.0	-	-	-	-	-	2.0	-	-	-	-	0.3900	Work for household in non-primary production activities n.e.c.				
04 การทำงานในกิจกรรมก่อสร้างของครัวเรือน	7.8	6.5	7.0	2.7	-	3.1	6.6	8.3	7.1	8.0	-	0.4	Work for household in construction activities				
04111 การก่อสร้างและการซ่อมแซมเพื่อการใช้งานส่วนบุคคลของตนเอง	6.2	6.2	7.0	1.5	-	2.9	6.0	7.0	7.1	5.6	-	0.4111	Construction and repair for own capital formation				
04112 การก่อสร้างและการซ่อมแซมอาคาร ถนน เขื่อน และสิ่งก่อสร้างอื่นๆ	7.2	5.2	-	-	-	-	6.1	7.5	5.7	7.3	-	0.4112	Construction and repair of buildings, roads, dams and other structures				
04113 การก่อสร้างและการซ่อมแซมครัวเรือนที่เกี่ยวข้องกับอาคาร สะพาน เขื่อน ฯลฯ ของชุมชน	7.2	7.3	-	-	-	-	7.1	7.5	-	-	-	0.4113	Community-organized construction				
04114 การฝึกอบรมและงานที่เกี่ยวข้องกับการทำงานในกิจกรรมก่อสร้างซึ่งเป็นธุรกิจของครัวเรือน	-	-	-	-	-	-	-	-	-	-	-	0.4114	Training and studies in relation to work in construction activities in household enterprise				
0411x เวลาทำงานในกิจกรรมก่อสร้าง ซึ่งมีได้ระบุรายละเอียด	-	-	-	-	-	-	-	-	-	-	-	0.411x	Working time in construction activities n.f.d.				
04120 การซื้อ/จัดหารวัสดุขั้นต้นใช้ในกิจกรรมก่อสร้างของครัวเรือน	0.6	1.6	-	-	-	-	0.5	0.5	0.5	-	-	0.4120	Purchasing/acquiring inputs/supplies for construction activities for household production				
04201 การหาหนทางในกิจกรรมก่อสร้างซึ่งเป็นธุรกิจของครัวเรือน	-	-	-	-	-	-	-	-	-	-	-	0.4201	Looking for work in construction activities in household enterprise				
04202 การพบ/การก่อตั้งธุรกิจ/กิจการก่อสร้างซึ่งเป็นธุรกิจของครัวเรือน	8.7	-	-	-	-	-	-	-	-	-	-	0.4202	household enterprise				
04300 การเดินทางที่เกี่ยวข้องกับกิจกรรมก่อสร้างของครัวเรือน	1.0	1.0	-	1.2	-	0.7	0.8	1.0	1.3	1.0	-	0.4300	Travel related to construction activities of households				
04900 การทำงานในกิจกรรมก่อสร้างของครัวเรือน ซึ่งมีได้จัดประเภทไว้ในที่อื่น	1.3	-	-	-	-	-	-	-	-	1.3	-	0.4900	Work for household in construction activities n.e.c.				

หน่วยเป็นชั่วโมงต่อวัน : Hour per day

ตารางที่ 6 เวลาที่ใช้โดยเฉลี่ยของประชากรอายุตั้งแต่ 15 ปีขึ้นไป จำแนกตามกิจกรรมหลัก และอาชีพ ภาคตะวันออกเฉียงเหนือ (ต่อ)
 TABLE 6 AVERAGE TIME OF PARTICIPANTS 15 YEARS OF AGE AND OVER BY MAIN ACTIVITY, AND OCCUPATION, NORTHEASTERN REGION (Contd.)

หน่วยเป็นชั่วโมงต่อวัน : Hour per day

กิจกรรมหลัก	อาชีพ Occupation										Main Activity	
	ผู้บัญญัติกฎหมาย และผู้จัดการ Legislators & Managers	วิชาชีพ ด้านต่างๆ Profes-sional	วิชาชีพ ด้านเทคนิค Technicians	เสมียน พนักงาน บริการ Service Workers	ด้านเกษตรกรรม และปศุสัตว์ Agricultural & Fishery	ด้านความ สามารถทางมือ Craft & related trades	ผู้ปฏิบัติงาน โรงงานเครื่องจักร Plant & Machine operators	อาชีพอื่น ฐานต่างๆ Elementary Income	คนงานซึ่งมิ ได้คำนวณไว้ในหมวดอื่น	อาชีพอื่น/Not classifiable		
05 การทำงานในการให้บริการที่ก่อให้เกิดรายได้ของครัวเรือน	7.6	7.6	3.1	5.7	4.2	8.5	3.3	7.1	7.3	8.7	-	05 Work for household providing services for income
05111 การเตรียมและกรงอาหารและเครื่องดื่มที่ปรุงขึ้นเอง	6.7	6.9	2.5	3.6	0.7	7.8	2.3	2.1	2.7	7.1	-	05111 Preparing and selling food and beverage
05112 การค้าขาย การขายตามบ้าน การขายตามข้างถนน การขายแผง	6.9	6.8	2.2	3.4	3.0	7.4	3.2	2.7	7.3	7.4	-	05112 Petty trading, door-to-door vending, street vending, hawking
05121 การประกอบ การติดตั้ง การปรับตั้งเครื่องมือ และการซ่อมแซมเครื่องมือเครื่องจักร	4.3	7.4	-	-	8.0	4.1	0.4	6.9	1.4	7.7	-	05121 Fitting, installing, tool setting, maintaining and repairing tools and machinery
05122 การซ่อมแซมยานยนต์	7.9	9.2	-	-	1.7	2.9	2.0	8.1	7.8	7.7	-	05122 Repair of vehicles
05123 การซ่อมแซมของใช้ส่วนบุคคล	5.5	-	3.0	-	-	-	1.3	7.0	-	7.0	-	05123 Repair of personal goods
05124 การซ่อมแซมของใช้ในครัวเรือน	6.6	1.0	-	-	-	-	3.1	6.8	-	-	-	05124 Repair of household goods
05131 การให้เช่าห้อง ที่พักรวม และงานที่เกี่ยวข้อง	3.3	5.0	-	3.1	-	8.2	1.8	-	-	1.3	-	05131 Renting out rooms, sleeping space and associated work
05132 การให้กู้ยืมเงินและการเรียกเก็บเงินคืน, การแลกเปลี่ยนเงินตราต่างประเทศ	6.4	8.2	-	-	6.3	-	-	-	-	-	-	05132 Lending and collecting money, foreign exchange
05133 การพิมพ์ การประมวลผลคำ การเขียนโปรแกรม การแปลงข้อมูลเป็นรหัส	7.3	11.5	-	-	8.1	7.7	3.7	-	-	-	-	05133 Typing, word-processing, programming, encoding
05134 การบัญชี การบัญชี การให้บริการด้านกฎหมาย และการให้บริการที่เกี่ยวข้อง	5.0	6.8	6.8	3.8	-	-	-	-	-	0.8	-	05134 Accounting, bookkeeping, legal and related services
05135 การสอนพิเศษ	4.5	6.8	4.1	5.8	-	-	-	-	-	-	-	05135 Tutoring
05136 การให้บริการทางการแพทย์และทันตกรรม	8.6	-	8.0	8.7	-	-	-	-	-	-	-	05136 Provision of medical and dental services
05137 การให้บริการด้านการพยาบาล/การบำบัดรักษาโรค	1.6	-	1.6	1.6	-	-	-	-	-	-	-	05137 Provision of nursing/therapy services
05141 การให้บริการดูแลส่วนบุคคล	6.4	6.9	7.5	5.5	-	7.2	2.5	-	5.3	2.6	-	05141 Provision of personal care services
05142 การให้บริการดูแลสุขภาพที่ไม่ใช่เพื่อการบำบัดรักษาโรค	4.5	9.3	-	5.8	-	3.0	1.1	-	-	2.3	-	05142 Provision of non-professional health-care
05151 การขนส่งสินค้า	6.6	-	-	-	-	2.5	4.0	1.5	7.6	7.4	-	05151 Transporting goods
05152 การขนส่งผู้โดยสาร	6.2	-	1.8	-	6.5	7.3	2.7	2.8	6.5	6.8	-	05152 Transporting passengers
05160 การให้บริการในครัวเรือนโดยไร้ค่าตอบแทน	6.7	5.7	-	-	4.0	7.7	4.8	-	8.0	7.3	-	05160 Providing paid domestic services
05170 การฝึกอบรมและการเรียนที่เกี่ยวกับการทำงานในกิจกรรมบริการ	-	-	-	-	-	-	-	-	-	-	-	05170 Training and studies related to work in service activities
05201 การจัดหาที่พักในกิจกรรมบริการซึ่งเป็นธุรกิจของครัวเรือน	1.0	-	-	-	-	1.5	-	0.8	-	-	-	05201 Looking for work in service activities in household enterprise
05202 การจัดหาที่พักชั่วคราวในกิจกรรมบริการซึ่งเป็นธุรกิจของครัวเรือน	3.3	5.2	-	3.3	-	1.5	-	-	-	-	-	05202 Looking for/setting up business in service activities in household
05300 การเดินทางที่เกี่ยวข้องกับการให้บริการที่ก่อให้เกิดรายได้	1.2	1.1	0.8	1.3	0.9	1.2	0.8	1.1	1.0	1.2	-	05300 Travel related to providing services for income
05900 การทำงานด้านบริการที่ก่อให้เกิดรายได้ของครัวเรือน ซึ่งมีได้จัดประเภทไว้เป็นอย่างอื่น	7.0	6.4	5.3	8.4	5.8	9.4	5.2	6.7	8.9	7.4	-	05900 Work for household providing services for income n.e.c.

ตารางที่ 6 เวลาที่ใช้โดยเฉลี่ยของประชากรอายุตั้งแต่ 15 ปีขึ้นไป จำแนกตามกิจกรรมหลัก และอาชีพ ภาคตะวันออกเฉียงเหนือ (ต่อ)
 TABLE 6 AVERAGE TIME OF PARTICIPANTS 15 YEARS OF AGE AND OVER BY MAIN ACTIVITY, AND OCCUPATION, NORTHEASTERN REGION (Contd.)

หน่วยเป็นชั่วโมงต่อวัน : Hour per day

กิจกรรมหลัก	อาชีพ Occupation										Main Activity	
	ยอกรม และผู้จัดการ Legislators & Managers	ผู้บัญญัติกฎหมาย และผู้จัดการ Legislators & Managers	วิชาชีพ ด้านต่างๆ Profes- sional	วิชาชีพ ด้านเทคนิค Technicians	เสมียน บริการ Service Workers	พนักงาน ด้านเกษตร และปริม Agricultural & Fishery	ด้านความ สามารถทางมือ Craft & related trades	ผู้ปฏิบัติงาน โรงงานเครื่องจักร Plant & Machine operators	อาชีพอื่น ฐานต่างๆ Elementary occupation/Not classifiable	อาชีพอื่น คนงานซึ่งมี ได้เข้ามาได้ ในหมวดอื่น		
06 การให้บริการในครัวเรือนของตนเอง โดยไม่รับค่าตอบแทน	2.2	2.1	2.1	2.0	2.0	2.2	2.3	2.4	1.5	1.8	-	06 Providing unpaid domestic services for own final use within household
06111 การจัดการด้านอาหาร	1.5	1.3	1.2	1.0	1.0	1.4	1.7	1.5	0.8	1.3	-	06111 Food management
06112 การทำความสะอาดและการดูแลรักษาที่อยู่อาศัยและบริเวณโดยรอบ	0.8	1.0	0.9	0.9	0.7	0.8	0.8	0.9	0.6	0.8	-	06112 Cleaning and upkeep of dwelling and surroundings
06113 การตกแต่ง การบำรุงรักษา และการซ่อมแซมเสื้อผ้า น้อยๆ ด้วยตนเอง	1.5	1.2	0.9	1.0	1.1	0.8	1.8	1.0	1.1	2.4	-	06113 Do-it-yourself decoration, maintenance and small repairs
06114 การดูแลเสื้อผ้าและรองเท้า	1.0	1.7	1.0	1.1	1.3	1.1	1.0	1.1	1.3	0.8	-	06114 Care of textiles and footwear
06115 การจัดการครัวเรือน	0.4	-	0.3	0.2	0.3	0.5	0.3	-	-	0.2	-	06115 Household management
06116 การดูแลสัตว์เลี้ยง	0.6	0.6	0.5	0.3	0.5	0.7	0.6	0.8	0.9	0.7	-	06116 Pet care
06121 การเลือกซื้อ/การซื้อสินค้า และกิจกรรมที่เกี่ยวข้อง	0.5	0.6	0.7	0.6	0.6	0.7	0.5	0.6	0.5	0.5	-	06121 Shopping for/purchasing of goods and related activities
06122 การเลือกซื้อ/การรับบริการ และกิจกรรมที่เกี่ยวข้อง	1.3	1.4	0.5	0.4	0.2	0.7	1.7	0.5	3.3	-	-	06122 Shopping for/availing of services and related activities
06200 การเดินทางที่เกี่ยวข้องกับการให้บริการในครัวเรือนโดยไม่รับค่าตอบแทน	0.7	0.8	0.7	0.6	0.6	0.8	0.6	0.7	0.7	0.6	-	06200 Travel related to provision of unpaid domestic services
06900 การบริการในครัวเรือนโดยไม่ได้รับค่าตอบแทน ซึ่งมีได้เฉพาะภรรยาในวันขึ้น	2.5	-	-	-	-	-	-	-	2.5	-	-	06900 Unpaid domestic services n.e.c.
07 การให้บริการดูแลสมาชิกในครัวเรือน โดยไม่รับค่าตอบแทน	2.1	1.9	1.4	1.6	1.5	2.3	2.4	1.7	1.2	1.6	-	07 Providing unpaid caregiving services to household members
07111 การดูแลเด็กทางด้วร่างกาย	2.0	1.7	1.2	1.6	1.1	2.0	2.3	1.5	1.5	1.2	-	07111 Caring for children/physical care
07112 การสอน การฝึกอบรม การช่วยเหลือเด็ก	0.9	1.2	1.0	1.2	1.0	0.8	0.9	1.2	0.7	1.1	-	07112 Teaching, training, helping children
07113 การพาเด็กไปสถานที่ต่างๆ	0.8	0.5	0.6	0.4	0.4	1.2	0.7	0.6	0.9	0.6	-	07113 Accompanying children to places
07114 การดูแลผู้ป่วยระยะสุดท้ายที่อยู่ในสถานพยาบาล	1.9	-	3.7	-	8.3	0.9	1.6	1.7	0.8	4.7	-	07114 Minding children (passive care)
07121 การดูแลผู้สูงอายุทางด้วร่างกาย	3.2	2.7	-	1.2	-	2.9	3.9	1.3	1.4	0.7	-	07121 Caring for adults/physical care
07122 การดูแลผู้สูงอายุทางด้วอารมณ์	-	-	-	-	-	-	-	-	-	-	-	07122 Caring for adults/emotional support
07123 การพาผู้ใหญ่ไปยังสถานที่ต่างๆ	1.4	1.9	-	-	0.7	0.7	1.4	2.8	0.4	-	-	07123 Accompanying adults to places
07200 การเดินทางที่เกี่ยวข้องกับการให้บริการดูแลสมาชิกในครัวเรือนโดยไม่ได้รับค่าตอบแทน	0.8	0.9	0.7	0.6	0.5	0.9	0.9	0.9	0.4	0.6	-	07200 Travel related to unpaid caregiving services to household members
07900 การให้บริการดูแลสมาชิกในครัวเรือนโดยไม่ได้รับค่าตอบแทน ซึ่งมีได้จัดประเภทไว้ในที่อื่น	0.8	-	-	-	-	-	0.8	-	-	-	-	07900 Providing unpaid caregiving services to household members n.e.c.

ตารางที่ 6 เวลาที่ใช้โดยเฉลี่ยของประชากรอายุตั้งแต่ 15 ปีขึ้นไป จำแนกตามกิจกรรมหลัก และอาชีพ ภาคตะวันออกเฉียงเหนือ (ต่อ)
 TABLE 6 AVERAGE TIME OF PARTICIPANTS 15 YEARS OF AGE AND OVER BY MAIN ACTIVITY, AND OCCUPATION, NORTHEASTERN REGION (Contd.)

กิจกรรมหลัก	อาชีพ Occupation										Main Activity	
	ยอกรม	ผู้บัญญัติกฎหมายและผู้จัดการ & Managers	วิชาชีพด้านต่างๆ	วิชาชีพด้านเทคนิค	เสมียน	พนักงานบริการ	ด้านเกษตรกรรมและประมง	ด้านบริการ	ด้านช่างฝีมือ	ผู้ปฏิบัติงานด้านเครื่องจักร		อาชีพที่คนงานซึ่งมิได้จำแนกไว้ในหมวดอื่น
	Total	Legislators & Managers	Profes-sional	Technicians	Clerks	Service Workers	Agricultural & Fishery	Craft & related trades	Plant & Machine operators	Elementary occupation/Not classifiable		
08 การให้บริการชุมชนและการให้ความช่วยเหลือครัวเรือนอื่น	3.2	4.4	3.0	2.3	4.5	3.0	3.2	3.1	3.3	3.2	-	08 Providing community services and help to other households
08111 การให้ความช่วยเหลือครัวเรือนอื่นด้านการบำรุงรักษาและการจัดการครัวเรือน	2.9	5.6	1.0	-	4.5	2.7	2.6	3.2	3.4	5.7	-	08111 Household maintenance and management as help to other households
08112 การให้ความช่วยเหลือครัวเรือนอื่นด้านการเลือกซื้อ/การซื้อสินค้าและการรับบริการ	1.0	-	1.0	4.2	0.2	0.8	1.1	0.8	1.1	0.5	-	08112 Shopping for/purchasing of goods and services as help to other households
08113 การให้ความช่วยเหลือครัวเรือนอื่นด้านการก่อสร้าง การปรับปรุงภูมิ และการซ่อมแซมที่อยู่อาศัย ฯลฯ	3.6	2.0	-	-	-	8.3	3.7	-	-	-	-	08113 Construction
08114 การให้ความช่วยเหลือครัวเรือนอื่นด้านการซ่อมแซมสินค้าอุปโภคบริโภคและของใช้ในครัวเรือน	1.7	-	-	-	-	-	1.7	-	-	-	-	08114 Repairs of consumer and household goods as help to other households
08115 การให้ความช่วยเหลือครัวเรือนอื่นโดยไม่ได้รับค่าตอบแทนด้านธุรกิจ/ฟาร์มและการจ้างงาน	3.1	-	0.9	-	-	1.2	3.5	7.2	0.7	-	-	08115 Unpaid help in business/farm and employment as help to other households
08116 การให้ความช่วยเหลือครัวเรือนอื่นด้านการดูแลเด็ก	2.4	1.0	0.9	1.3	0.7	0.5	3.1	2.8	-	0.2	-	08116 Childcare as help to other households
08117 การให้ความช่วยเหลือครัวเรือนอื่นด้านการดูแลผู้สูงอายุ	2.0	-	-	2.8	3.7	3.0	2.2	1.9	-	1.0	-	08117 Adult care as help to other households
08118 การให้ความช่วยเหลือครัวเรือนอื่นด้านการขนส่ง	0.7	-	-	0.7	-	-	-	-	-	-	-	08118 Transportation assistance to other households
08121 การทำงานเพื่อชุมชน : การก่ออาชญากรรม/ก่อเหตุร้าย การดื่มที่ผิดกฎหมาย ฯลฯ	2.6	-	3.6	-	-	1.4	2.7	0.4	-	0.5	-	08121 Community organized work: cooking for collective celebrations etc.
08122 การทำงานเกี่ยวกับกรซ่อมแซมถนน/อาคาร การตัดผมที่ผิดกฎหมาย (ถนน ตลาด ฯลฯ)	2.8	1.8	2.6	-	-	-	2.7	4.7	-	-	-	08122 Work on road/building repair
08123 การจัดการและการทำงานเพื่อชุมชนไม่มีการให้ความช่วยเหลือแก่หมู่บ้านท้องถิ่นอื่น	2.3	1.7	-	-	-	-	2.5	-	-	-	-	08123 Organizing and work on community-based assistance to villages, other sublocations
08124 การจัดการและการทำงานเพื่อชุมชนไม่มีการให้ความช่วยเหลือแก่ครอบครัวและบุคคล	3.0	-	-	-	-	-	3.0	-	-	-	-	08124 Organizing and work on community-based assistance to families and individuals
08131 การทำงานอาสาสมัครให้กับองค์กร (ไม่ได้ให้ความช่วยเหลือบุคคลอื่น โดยตรง)	1.7	-	-	-	-	0.7	1.8	-	1.0	-	-	08131 Volunteer work for organizations (not directly for individuals)
08132 การทำงานอาสาสมัครไม่มุงองค์กร (ให้ความช่วยเหลือบุคคลอื่นโดยตรง)	1.7	-	-	-	-	-	2.2	-	-	0.7	-	08132 Volunteer work through organizations (extended directly to individuals)
08200 การเข้าร่วมประชุม	3.1	2.4	-	-	-	1.7	3.2	1.3	-	7.5	-	08200 Attendance in meetings
08300 การมีส่วนร่วมในความรับผิดชอบต่อส่วนรวมและความรับผิดชอบที่เกี่ยวข้อง	1.6	9.3	5.3	1.3	-	0.5	0.8	0.8	0.5	-	-	08300 Involvement in civic and related responsibilities
08400 การเดินทางที่เกี่ยวข้องกับการให้ความช่วยเหลือครัวเรือนอื่นและการให้บริการชุมชน	0.9	0.7	1.2	0.5	1.7	1.0	0.9	0.6	1.0	0.9	-	08400 Travel related to community services and help to other households
08900 การให้ความช่วยเหลือครัวเรือนอื่นและการให้บริการชุมชน ซึ่งมีจัดประเภทไว้ในที่อื่น	1.6	0.7	1.8	-	0.9	-	1.8	-	-	-	-	08900 Community services and help to other households n.e.c.

หน่วยเป็นชั่วโมงต่อวัน : Hour per day

ตารางที่ 6 เวลาที่ใช้โดยเฉลี่ยของประชากรอายุตั้งแต่ 15 ปีขึ้นไป จำแนกตามกิจกรรมหลัก และอาชีพ ภาคตะวันออกเฉียงเหนือ (ต่อ)
 TABLE 6 AVERAGE TIME OF PARTICIPANTS 15 YEARS OF AGE AND OVER BY MAIN ACTIVITY, AND OCCUPATION, NORTHEASTERN REGION (Contd.)

หน่วยเป็นชั่วโมงต่อวัน : Hour per day

กิจกรรมหลัก	อาชีพ Occupation										Main Activity	
	ยอกรม และผู้จัดการ Legislators & Managers	ผู้บัญชาการ และผู้จัดการ Profes- sional	วิชาชีพ ด้านต่าง ๆ Technicians	วิชาชีพ ด้านเทคนิค Clerks	เสมียน บริการ Service Workers	พนักงาน และปรกรม Agricultural & Fishery	ด้านความ สามารถทางมือ Craft & related trades	ผู้ปฏิบัติงาน โรงงานเครื่องจักร Plant & Machine operators	อาชีพอื่น ฐานต่าง ๆ Elementary occupations/Not classifiable	อาชีพอื่น คนงานซึ่งมี ได้เข้ามาได้ ในหมวดอื่น		
09 การเรียนรู้	5.8	8.0	2.4	1.9	9.4	8.3	5.7	5.2	-	1.8	-	09 Learning
09111 การเรียนในโรงเรียน/มหาวิทยาลัย	5.4	5.4	2.1	4.7	7.3	6.3	5.6	4.4	-	-	-	09111 School/university attendance
09112 การหยุดพัก/การเรียนช่วงเช้า/เลิกเรียน	0.7	0.3	0.5	-	0.3	-	0.7	-	-	-	-	09112 Breaks/walking at place of general education
09113 การเรียนด้วยตนเองในหลักสูตรการศึกษาทางไกล (ซีดีโอ สื่อทางเสียง รมบออนไลน์)	-	-	-	-	-	-	-	-	-	-	-	09113 Self-study for distance education course work (video, audio, online)
09120 การทำที่บ้าน การขอพบหรือเรียน การวิจัยและกิจกรรมที่เกี่ยวข้องกับการศึกษาทั่วไป	1.8	1.7	3.1	0.9	-	1.9	1.8	0.8	-	0.8	-	09120 Homework, course review, research related to general education
09130 การเรียนเพิ่มเติม การศึกษาอิสระ และหลักสูตรในช่วงเวลาว่าง	4.5	1.5	-	-	-	6.5	3.3	3.5	-	3.2	-	09130 Additional study, non-formal education and courses during free time
09140 การฝึกอบรมและการเรียนเพื่อพัฒนาอาชีพ/วิชาชีพ	6.2	6.2	-	-	-	-	-	-	-	-	-	09140 Career/professional development training and studies
09200 กิจกรรมอื่นๆ ที่เกี่ยวข้องกับการเรียนรู้	0.7	-	0.3	-	-	0.8	-	-	-	-	-	09200 Other activities carried out in relation to learning activities
09300 การเดินทางที่เกี่ยวข้องกับการเรียนรู้	1.6	1.2	0.7	0.7	2.0	1.8	1.6	0.9	-	-	-	09300 Travel related to learning
09900 กิจกรรมการเรียนรู้ ซึ่งมีวัตถุประสงค์ที่ไม่เป็น	1.0	-	1.0	-	-	-	-	-	-	-	-	09900 Learning activities n.e.c.
10 การเข้าถึงและมีส่วนร่วมในชุมชน	1.4	1.8	1.1	1.2	1.1	1.1	1.4	1.2	1.2	1.4	-	10 Socializing and community participation
10111 การพูดคุย การสนทนา	1.1	1.3	1.0	1.0	0.9	1.0	1.2	1.0	1.1	1.2	-	10111 Talking, conversing
10112 กิจกรรมการเข้าถึงสังคม	2.0	1.1	1.9	3.3	1.8	2.1	2.2	2.8	3.0	1.3	-	10112 Socializing activities
10113 การอ่านและการเขียนจดหมาย	1.0	1.5	1.0	0.4	0.4	-	2.5	-	-	-	-	10113 Reading and writing mail
10114 กิจกรรมการไปเข้าสังคม/การต้อนรับสังคม/การตามใจสังคมในแง่ลบ	-	-	-	-	-	-	-	-	-	-	-	10114 Unsocial/antisocial/negative social activities
1011x การเข้าถึงสังคมและการติดต่อสื่อสาร ซึ่งมีได้ระบุรายละเอียด	-	-	-	-	-	-	-	-	-	-	-	1011x Socializing and communication n.f.d.
10121 การมีส่วนร่วมในเหตุการณ์ของทางวัฒนธรรม/ประวัติศาสตร์ของชุมชน	1.7	2.0	4.6	-	-	1.2	1.6	-	-	-	-	10121 Participating in community celebrations of cultural/historic events
10122 การมีส่วนร่วมในพิธีกรรม/เหตุการณ์ของชุมชน (ที่ไม่เกี่ยวข้องกับความ)	2.3	2.9	2.1	1.7	0.7	3.3	2.4	1.0	-	2.9	-	10122 Participating in community rites/events (non-religious)
10123 การมีส่วนร่วมในงานสังคมของชุมชน (งานดนตรี งานเต้นรำ ฯลฯ)	2.7	-	2.7	-	-	-	-	-	-	-	-	10123 Participating in community social functions (music, dance etc.)
1012x การมีส่วนร่วมในชุมชน ซึ่งมีได้ระบุรายละเอียด	-	-	-	-	-	-	-	-	-	-	-	1012x Community participation n.f.d.
10200 การเดินทางที่เกี่ยวข้องกับการเข้าถึงและมีการมีส่วนร่วมในชุมชน	0.8	1.5	1.3	0.9	0.8	0.9	0.8	0.7	0.7	0.6	-	10200 Travel related to socializing and community participation
10900 การเข้าถึงสังคมและการมีส่วนร่วมในชุมชน ซึ่งมีได้ระบุประเภทที่ไม่เป็น	6.7	0.3	-	-	-	6.4	5.5	8.7	-	1.8	-	10900 Socializing and community participation n.e.c.

ตารางที่ 6 เวลาที่ใช้โดยเฉลี่ยของประชากรอายุตั้งแต่ 15 ปีขึ้นไป จำแนกตามกิจกรรมหลัก และอาชีพ ภาคตะวันออกเฉียงเหนือ (ต่อ)
 TABLE 6 AVERAGE TIME OF PARTICIPANTS 15 YEARS OF AGE AND OVER BY MAIN ACTIVITY, AND OCCUPATION, NORTHEASTERN REGION (Contd.)

หน่วยเป็นชั่วโมงต่อวัน : Hour per day

กิจกรรมหลัก	อาชีพ Occupation										Main Activity	
	ยอธรรม Total	ผู้บัญญัติกฎหมาย และผู้จัดการ Legislators & Managers	วิชาชีพ ด้านต่างๆ Profes- sional	วิชาชีพ ด้านเทคนิค Technicians	เสมียน ด้านเทคนิค Clerks	พนักงาน บริการ Service Workers	ด้านเกษตร และประมง Agricultural & Fishery	ด้านความ สามารถทางมือ Craft & related trades	ผู้ปฏิบัติงาน โรงงานเครื่องจักร Plant & Machine operators	อาชีพอื่น ฐานต่างๆ Elementary occupation/Not classifiable		คนงานซึ่งมี ได้เข้ามาได้ ในหมวดอื่น
11. การเข้าชมอาคาร/สถานที่ทางวัฒนธรรม การบันเทิง และการกีฬา	4.0	4.4	1.3	1.0	3.7	3.6	5.1	2.5	0.5	1.9	-	11 Attending/visiting cultural, entertainment and sports events/venues
11111 การเข้าชมพิพิธภัณฑ์ ห้องแสดงงานศิลป์ หอขยานประวัติศาสตร์/วัฒนธรรม	1.9	-	3.5	1.0	-	2.5	-	-	-	0.8	-	11111 Visit museum, art gallery, historical/cultural park, heritage site
11112 การเข้าชมภาพยนตร์	2.5	-	-	-	2.5	-	2.4	-	-	2.7	-	11112 Attendance at movies/cinema
11113 การเข้าชมการแสดงโรงละคร โรงโอบง่า สถานที่แสดงบัลเล่ต์ สถานที่แสดงดนตรี	2.2	-	1.3	-	-	3.8	4.7	-	-	-	-	11113 Attendance at theatre, opera, ballet, concerts
11119 การเข้าชมเหตุการณ์ทางวัฒนธรรมมวลชนอื่นๆ	3.8	-	-	-	-	-	3.8	-	-	-	-	11119 Attendance at other specified mass cultural events
11120 การเข้าชมสวนสัตว์ สวนพฤกษศาสตร์ ศูนย์รวมควมบันเทิง งานออกันจำหน่ายสินค้า ฯลฯ	3.4	-	-	-	-	-	3.4	-	-	-	-	11120 Attendance/visit to zoo, animal park
11131 การเข้าชมการแข่งขันกีฬาอาชีพ	1.9	1.3	-	-	-	2.5	1.9	-	0.5	-	-	11131 Attendance at professional sports events
11132 การเข้าชมการแข่งขันกีฬาสมัครเล่น	3.1	4.0	-	-	4.7	-	-	-	-	2.3	-	11132 Attendance at amateur sports events
11200 การเดินทางที่เกี่ยวข้องกับการเข้าชมสถานที่ทางวัฒนธรรม การบันเทิง และการกีฬา	1.3	0.6	0.4	-	0.7	0.9	1.9	0.5	-	0.7	-	11200 Travel related to attending/visiting cultural, entertainment and sports events/venues
11900 การเข้าชมสถานที่ทางวัฒนธรรม การบันเทิง และการกีฬา ซึ่งมีจัดประเภทไว้เป็นอย่างอื่น	4.5	-	-	-	-	-	5.8	2.0	-	-	-	11900 Attending/visiting sports, entertainment and cultural events/venues n.e.c.
12. งานอดิเรก การเล่นเกม และกิจกรรมยามว่างอื่นๆ	2.2	1.9	1.5	1.4	1.5	1.4	3.0	2.4	0.7	2.9	-	12 Hobbies, games and other pastime activities
12111 ทักษะศิลป์	1.9	-	0.8	-	-	-	2.1	-	-	-	-	12111 Visual arts
12112 วรรณศิลป์	-	-	-	-	-	-	-	-	-	-	-	12112 Literary arts
12113 ศิลปะการแสดง (การเต้นรำ การแสดงดนตรี การแสดงละคร)	1.8	1.2	3.5	1.3	-	1.5	1.7	1.8	-	-	-	12113 Performing arts (dance, music, theatre)
1211x ทักษะศิลป์ วรรณศิลป์ และศิลปะการแสดง ซึ่งมีได้ระบุรายละเอียด	-	-	-	-	-	-	-	-	-	-	-	1211x Visual, literary and performing arts n.f.d.
12120 งานอดิเรกที่ใช้ความเชี่ยวชาญเฉพาะอย่างและหลักสูตรที่เกี่ยวข้อง	4.6	-	-	10.0	-	3.6	4.9	0.5	-	-	-	12120 Technical hobbies and related courses
12131 เกมที่เล่นคนเดียว	0.7	-	-	-	1.5	2.8	0.5	-	-	-	-	12131 Solo games
12132 เกมไพ่ เกมที่เล่นบนกระดาน	3.0	-	-	-	-	3.8	3.8	-	0.7	-	-	12132 Card games, board games
12133 เกมคอมพิวเตอร์ (รวมถึง ตู้เกมหยอดเหรียญและวิดีโอเกม)	2.1	3.3	1.3	0.5	1.5	1.0	4.6	2.3	-	2.3	-	12133 Computer games (including arcade and video games)
12134 เกมที่เล่นเป็นกลุ่ม	1.3	-	-	-	-	-	1.3	-	-	-	-	12134 Social/group games
12135 การเล่นเกมหรือการเสี่ยงโชค	3.1	-	-	-	-	2.9	3.4	1.0	-	-	-	12135 Gambling
1213x การเล่นเกมและกิจกรรมยามว่างอื่นๆ ซึ่งมีได้ระบุรายละเอียด	-	-	-	-	-	-	-	-	-	-	-	1213x Playing games and other pastimes n.f.d.
12200 การเดินทางที่เกี่ยวข้องกับงานอดิเรก การเล่นเกม และกิจกรรมยามว่างอื่นๆ	0.5	0.3	0.7	-	-	0.5	0.8	0.3	-	0.6	-	12200 Travel related to hobbies, games and other pastimes
12900 งานอดิเรก การเล่นเกม และกิจกรรมยามว่างอื่นๆ ซึ่งมีได้ระบุประเภทไว้เป็นอย่างอื่น	2.0	-	-	-	-	-	2.0	-	-	2.2	-	12900 Hobbies, games and other pastimes n.e.c.

ตารางที่ 6 เวลาที่ใช้โดยเฉลี่ยของประชากรอายุตั้งแต่ 15 ปีขึ้นไป จำแนกตามกิจกรรมหลัก และอาชีพ ภาคตะวันออกเฉียงเหนือ (ต่อ)
 TABLE 6 AVERAGE TIME OF PARTICIPANTS 15 YEARS OF AGE AND OVER BY MAIN ACTIVITY, AND OCCUPATION, NORTHEASTERN REGION (Contd.)

กิจกรรมหลัก	อาชีพ Occupation										Main Activity			
	ผู้บัญญัติกฎหมาย และ ผู้จัดการ & Managers		วิชาชีพ ด้านต่างๆ		วิชาชีพ ด้านเทคนิค		บริการ Service Workers		ด้านเกษตรกรรม และประมง Agricultural & Fishery			ด้านความ สามารถทางฝีมือ Craft & related trades		อาชีพที่คนงานซึ่งได้เข้ามาได้ ในหมวดอื่น
	Total	Legislators & Managers	Profes-sional	Technicians	Clerks	Service Workers	Workers	Agricultural & Fishery	Craft & related trades	Plant & Machine operators		Elementary occupation/Not classifiable		
13. การมีส่วนร่วมในกีฬาในร่มและกลางแจ้ง และทัศนศึกษาที่เกี่ยวข้อง	1.2	1.2	1.1	1.7	1.0	1.1	1.2	1.1	1.1	1.3	1.0	-	13 Indoor and outdoor sports participation and related courses	
13111 การเดินและการเดินท่งเท้า : การวิ่งและการวิ่งระยะๆ	0.8	0.7	0.8	1.6	0.8	0.8	0.8	0.6	0.6	0.7	0.7	-	13111 Walking and hiking; jogging and running	
13112 การขี่จักรยาน การเล่นสเก็ต การเล่นสเก็ตบอร์ด	1.1	0.9	1.0	1.2	3.2	1.1	1.1	0.8	0.8	1.1	2.0	-	13112 Biking, skating, skateboarding	
13113 เอลิติก โยคะ การสกีบนน้ำแข็ง และโปรแกรมฟิตเนสอื่นๆ	0.8	1.0	1.2	0.9	0.9	0.6	0.5	1.3	0.5	-	0.7	-	13113 Aerobics, yoga, weight-training and other fitness programmes	
13114 กีฬาประเภทเดี่ยวที่มีอุปกรณ์เป็นลูกบอล	2.0	2.2	1.1	1.0	1.3	3.5	2.2	3.7	3.7	1.2	-	-	13114 Ball games, individual sports	
13115 กีฬาประเภททีมที่มีอุปกรณ์เป็นลูกบอล	1.4	2.3	1.5	1.1	1.2	1.8	1.4	1.1	1.1	1.2	1.3	-	13115 Ball games, team sports	
13116 กีฬาทางน้ำ	3.5	6.3	-	-	-	1.3	3.7	-	-	-	-	-	13116 Water sports	
13117 กีฬาฤดูหนาว/กีฬาน้ำแข็ง/กีฬาน้ำแข็ง	-	-	-	-	-	-	-	-	-	-	-	-	13117 Winter/ice/snow sports	
13118 กีฬาที่มีลักษณะกึ่งกัน	-	-	-	-	-	-	-	-	-	-	-	-	13118 Contact sports	
13121 การเข้าค่ายพักแรม	0.5	-	-	0.5	-	0.5	-	-	-	-	-	-	13121 Camping	
13122 การขี่ม้า	-	-	-	-	-	-	-	-	-	-	-	-	13122 Horsebackriding	
13123 การขับขี่ยานพาหนะความเร็วสูง การขี่จักรยานเร็ว	1.6	-	-	-	-	1.2	-	1.7	-	-	-	-	13123 Pleasure drives; sightseeing	
13200 การเดินทางที่เกี่ยวข้องกับการมีส่วนร่วมในกีฬาในร่มและกลางแจ้ง และทัศนศึกษาที่เกี่ยวข้อง	0.6	0.7	0.4	0.5	0.6	0.5	0.6	0.5	0.6	0.7	0.7	-	13200 Travel related to indoor and outdoor sports participation and related courses	
13900 การมีส่วนร่วมในกีฬาในร่มและกลางแจ้ง และทัศนศึกษาที่เกี่ยวข้อง ซึ่งมีได้จัดประเภทไว้ในที่อื่น	-	-	-	-	-	-	-	-	-	-	-	-	13900 Indoor and outdoor sports participation and related courses n.e.c.	
14 สื่อมวลชน	2.5	2.5	2.7	3.0	2.5	2.6	2.4	2.3	2.3	2.5	2.4	-	14 Mass media	
14111 การอ่านหนังสือ	1.4	1.1	1.3	2.1	1.0	1.9	1.4	2.1	2.1	1.2	3.4	-	14111 Reading books	
14112 การอ่านวารสารหรือสิ่งพิมพ์ที่ออกตามกำหนดเวลา	0.7	0.8	0.7	0.7	0.8	0.7	0.8	0.5	0.5	0.7	0.7	-	14112 Reading periodicals	
14119 การอ่านสิ่งพิมพ์เฉพาะอื่นๆ	1.0	-	0.9	1.3	1.0	0.8	1.1	1.0	1.0	-	0.9	-	14119 Reading other specified materials	
1411x การอ่าน ซึ่งมีระบุรายละเอียด	-	-	-	-	-	-	-	-	-	-	-	-	1411x Reading n.f.d.	
14121 การดู/การฟังโทรทัศน์	2.4	2.4	2.4	2.7	2.3	2.5	2.4	2.2	2.2	2.5	2.4	-	14121 Watching/listening to television	
14122 การดู/การฟังวิดีโอ	2.5	1.1	1.9	2.9	3.4	3.0	2.2	3.3	3.3	1.8	-	-	14122 Watching/listening to video programmes	
14131 การฟังวิทยุ	1.4	1.2	0.9	1.0	0.9	2.0	1.3	1.9	1.9	0.9	1.5	-	14131 Listening to radio programmes	
14132 การฟังสื่อโซเชียลอื่นๆ	1.1	0.8	0.5	1.8	-	1.2	1.0	0.8	0.8	0.3	3.5	-	14132 Listening to other audio media	
1413x การฟังวิทยุและเครื่องเสียง ซึ่งมีระบุรายละเอียด	-	-	-	-	-	-	-	-	-	-	-	-	1413x Listening to radio and audio devices n.f.d.	
14141 การใช้เทคโนโลยีคอมพิวเตอร์เพื่อการอ่าน	1.7	1.9	1.8	0.8	0.9	1.3	-	1.5	-	-	-	-	14141 Using computer technology for reading	
14142 การใช้เทคโนโลยีคอมพิวเตอร์เพื่อการดู/การฟัง	0.8	1.5	0.7	0.5	1.2	0.8	-	1.0	1.7	-	-	-	14142 Using computer technology for video/audio	
14143 การใช้อินเทอร์เน็ต การดาวน์โหลด การอัปโหลด	1.6	1.1	1.6	1.1	1.1	2.5	2.8	2.2	2.2	-	-	-	14143 Surfing the Internet; downloading, uploading	
1414x การใช้เทคโนโลยีคอมพิวเตอร์ ซึ่งมีระบุรายละเอียด	-	-	-	-	-	-	-	-	-	-	-	-	1414x Using computer technology n.f.d.	
14200 การไปห้องสมุด	1.2	-	-	-	-	-	-	1.2	-	-	-	-	14200 Visiting library	
14300 การเดินทางที่เกี่ยวข้องกับสื่อมวลชน	0.8	-	-	0.7	-	0.4	0.7	1.7	-	-	-	-	14300 Travel related to mass media	
14900 สื่อมวลชน ซึ่งมีได้จัดประเภทไว้ในที่อื่น	-	-	-	-	-	-	-	-	-	-	-	-	14900 Mass media n.e.c.	

หน่วยเป็นชั่วโมงต่อวัน : Hour per day

ตารางที่ 6 เวลาที่ใช้โดยเฉลี่ยของประชากรอายุตั้งแต่ 15 ปีขึ้นไป จำแนกตามกิจกรรมหลัก และอาชีพ ภาคตะวันออกเฉียงเหนือ (ต่อ)
 TABLE 6 AVERAGE TIME OF PARTICIPANTS 15 YEARS OF AGE AND OVER BY MAIN ACTIVITY, AND OCCUPATION, NORTHEASTERN REGION (Contd.)

หน่วยเป็นชั่วโมงต่อวัน : Hour per day

กิจกรรมหลัก	อาชีพ Occupation										Main Activity	
	ผู้บัญญัติกฎหมาย และ ผู้จัดการ & Legislators & Managers	วิชาชีพ ด้านต่างๆ Prof- sional	วิชาชีพ ด้านเทคนิค Technicians	เสมียน Clerks	พนักงาน บริการ Service Workers	ด้านการเกษตร และประมง Agricultural & Fishery	ด้านความ สามารถทางมือ Craft & related trades	ผู้ปฏิบัติงาน โรงงานเครื่องจักร Plant & Machine operators	อาชีพอื่น ฐานต่างๆ Elementary occupation/Not classifiable	คนงานซึ่งมิ ได้คำนวณได้ ในหมวดอื่น		
15 การดูแลและการดำเนินงานส่วนบุคคล	11.8	11.9	11.2	11.4	11.4	11.0	12.1	11.7	11.4	11.8	-	15 Personal care and maintenance
15111 การนอนหลับตอนกลางคืน/การนอนหลับปกติ	8.0	8.0	7.8	8.0	7.9	7.6	8.1	8.2	8.1	8.1	-	15111 Night sleep/essential sleep
15112 การเคลือบ/การรับหลับ	1.5	1.5	1.4	2.1	2.4	2.0	1.4	1.3	1.9	1.8	-	15112 Incidental sleep/naps
15113 การนอนไม่หลับ	1.1	1.6	1.0	0.5	0.7	0.9	1.2	0.8	1.4	1.0	-	15113 Sleeplessness
1511x การนอนและกิจกรรมที่เกี่ยวข้อง ซึ่งมิได้ระบุรายละเอียด	-	-	-	-	-	-	-	-	-	-	-	1511x Sleep and related activities n.f.d.
15121 การรับประทานอาหาร/อาหารว่าง	1.5	1.6	1.5	1.4	1.4	1.4	1.6	1.5	1.5	1.5	-	15121 Eating meals/snack
15122 การรับประทานอาหารร่วมกับอาหารหรืออาหารว่าง	0.6	0.7	0.5	0.5	0.5	0.9	0.6	0.8	0.5	0.6	-	15122 Drinking other than with meal or snack
1512x การรับประทานอาหารและเครื่องดื่ม ซึ่งมิได้ระบุรายละเอียด	-	-	-	-	-	-	-	-	-	-	-	1512x Eating and drinking n.f.d.
15131 การดูแลส่วนบุคคล	0.9	1.1	1.1	1.0	1.1	1.0	0.9	0.9	0.9	0.9	-	15131 Personal hygiene and care
15132 การดูแลสุขภาพด้านการแพทย์ด้วยตนเอง	1.8	1.2	-	0.4	0.5	0.9	2.5	2.0	0.3	2.2	-	15132 Health/medical care to oneself
15141 การได้รับการดูแลส่วนบุคคลจากบุคคลอื่น	1.3	0.8	2.1	1.0	1.0	2.5	0.8	1.2	-	0.8	-	15141 Receiving personal care from others
15142 การได้รับการดูแลสุขภาพด้านการแพทย์จากบุคคลอื่น	2.0	4.1	0.2	-	1.5	4.0	1.8	0.3	-	4.6	-	15142 Receiving health/medical care from others
15151 การสวดมนต์ การทำสมาธิ และการทำกิจกรรมทางจิตวิญญาณอื่นๆ	0.4	0.3	0.4	0.6	0.4	0.5	0.4	0.5	0.2	0.3	-	15151 Private prayer, meditation, and other informal spiritual activities
15152 การมีส่วนร่วมในกิจกรรมทางศาสนา (การปฏิบัติศาสนกิจพิธี/ข้อบังคับทางศาสนา)	0.8	0.8	0.6	1.4	0.6	1.2	0.8	0.6	1.2	0.6	-	15152 Participating in religious activities (formal practice of religion)
15161 การไม่ทำกิจกรรมใดๆ : การพักผ่อน การผ่อนคลาย	1.0	1.0	0.7	0.7	0.9	0.8	1.1	0.9	0.8	1.1	-	15161 Doing nothing; resting; relaxing
15162 การสูบบุหรี่	0.7	0.5	0.4	0.6	0.4	0.6	0.7	0.7	0.7	0.8	-	15162 Smoking
15163 การได้ทรงรถ/การนั่งคิด การคิด การวางแผน	0.4	0.5	0.6	-	-	0.4	0.4	0.4	0.7	0.2	-	15163 Reflecting/meditating, thinking, planning
15200 การเดินทางที่เกี่ยวข้องกับกิจกรรมการดูแลและการดำเนินงานส่วนบุคคล	0.8	0.7	0.7	0.8	0.8	0.9	0.9	0.7	0.7	1.1	-	15200 Travel related to personal care and maintenance activities
15900 กิจกรรมการดูแลและการดำเนินงานส่วนบุคคล ซึ่งมิได้ระบุประเภทไว้ที่อื่น	0.8	-	0.5	-	-	1.0	0.5	-	-	0.8	-	15900 Personal care and maintenance activities n.e.c.

ตารางที่ 7 เวลาที่ใช้โดยเฉลี่ยของประชากรอายุตั้งแต่ 15 ปีขึ้นไป จำนวนตามกิจกรรมหลัก และอุตสาหกรรม ภาคตะวันออกเฉียงเหนือ
 TABLE 7 AVERAGE TIME OF PARTICIPANTS 15 YEARS OF AGE AND OVER BY MAIN ACTIVITY AND INDUSTRY NORTHEASTERN REGION

อุตสาหกรรม การเกษตร การประมง การปศุสัตว์ การป่าไม้ การเหมืองแร่ การขุดเจาะ การก่อสร้าง การไฟฟ้า การประปา การขนส่ง การบริการ การซ่อมแซม การบริการสุขภาพ การบริการสังคม การบริการอื่น ๆ การบริการที่ไม่ระบุชื่อ	อุตสาหกรรม Industry										อุตสาหกรรม การเกษตร การประมง การปศุสัตว์ การป่าไม้ การเหมืองแร่ การขุดเจาะ การก่อสร้าง การไฟฟ้า การประปา การขนส่ง การบริการ การซ่อมแซม การบริการสุขภาพ การบริการสังคม การบริการอื่น ๆ การบริการที่ไม่ระบุชื่อ								
	การเกษตร		การประมง		การปศุสัตว์		การป่าไม้		การเหมืองแร่			การขุดเจาะ							
	การปลูกพืช และสวนผลไม้ Planting & Quarrying	การประมง และสัตว์น้ำ Fishing & Aquaculture	การเลี้ยงสัตว์ และปศุสัตว์ Livestock & Poultry	การตัดไม้ และถ่านหิน Timber & Coal	การขุดเจาะ และเหมืองแร่ Mining & Quarrying	การก่อสร้าง และช่างฝีมือ Construction & Repair	การไฟฟ้า และประปา Electricity & Water	การขนส่ง และพัสดุ Transport & Storage	การบริการ และซ่อมแซม Services & Repairs	การบริการสุขภาพ และสังคม Health & Social		การบริการอื่น ๆ และที่ไม่ระบุชื่อ Other & Unknown							
01 การทำนาปลูกข้าวและพืชไร่ (ทำนาปรัง)	7.9	4.6	-	9.1	9.4	7.2	7.9	9.2	8.0	8.5	8.7	7.5	8.0	8.4	8.2	6.9	-	-	01 Formal sector work
01111 เวลาทำนาปลูกข้าว	7.4	5.6	-	8.0	8.3	6.4	7.2	8.1	7.8	7.4	7.7	6.7	6.9	7.6	7.5	7.7	-	-	01111 Working time in main job
01112 เวลาทำนาปลูกข้าวอื่น ๆ	1.1	-	-	-	0.5	-	-	1.1	5.0	-	-	-	0.9	2.5	-	1.5	-	-	01112 Working time in other jobs
01113 เวลาทำนาปลูกข้าวในสวนปลูก และสวนผลไม้	3.4	-	-	-	-	-	-	1.8	3.2	-	-	1.7	-	-	5.8	-	-	-	01113 Working time as apprentice, intern and related positions
01114 การดูแลพืชไร่ และปศุสัตว์	0.7	1.2	-	-	1.0	-	0.7	0.4	-	-	0.8	0.6	0.5	0.6	0.3	-	-	-	01114 Short breaks and interruptions from work
01115 การฝึกอบรมและการเรียนรู้เกี่ยวกับการทำงาน	4.0	4.0	-	-	-	-	-	5.8	-	3.0	-	3.6	3.4	4.6	-	-	-	-	01115 Training and studies in relation to work in the "formal sector"
0111x เวลาทำงานในโรงงาน ซึ่งมีไม่ระบุรายละเอียด	-	-	-	-	-	-	-	-	-	-	-	-	-	-	-	-	-	-	0111x Working time in "formal sector" employment n.f.d.
01121 เวลาที่ใช้ในการก่อนหลังการทำงาน	0.4	0.7	-	-	0.2	-	-	0.2	0.2	0.5	1.3	0.3	0.6	-	-	-	-	-	01121 Idle time before/after work
01122 การดูแลพืชไร่ในสวนปลูก	0.8	-	-	-	-	-	-	1.0	-	-	-	0.2	-	-	-	-	-	-	01122 Lunch break from work
01201 การทำงานในโรงงาน	3.0	7.3	-	-	-	-	1.3	-	-	-	-	2.5	-	-	-	-	-	-	01201 Looking for work in the "formal sector"
01202 การบริการลูกค้าในโรงงาน	-	-	-	-	-	-	-	-	-	-	-	-	-	-	-	-	-	-	01202 Looking for/setting up business in the "formal sector"
01300 การเดินทางที่เกี่ยวข้องกับการทำงานในโรงงาน	1.0	0.9	-	1.1	1.2	0.9	1.0	1.1	1.2	1.2	1.0	1.0	1.0	0.8	0.8	0.6	-	-	01300 Travel related to work in the "formal sector"
01900 การทำงานในโรงงาน ซึ่งมีไม่ระบุรายละเอียด	1.3	-	-	-	-	-	1.5	0.3	-	-	-	1.5	1.2	-	-	-	-	-	01900 Work in the "formal sector" n.e.c.
02 การทำงานในกิจกรรมการผลิตขั้นต้นของครัวเรือน	7.0	7.4	7.3	6.2	3.9	3.9	2.2	3.4	3.7	0.5	2.1	4.4	3.2	1.5	1.5	1.1	-	-	02 Work for household in primary production activities
02111 การทำนาปลูกข้าวและสวนปลูก	6.0	6.2	1.8	-	3.7	1.0	1.8	3.7	2.8	2.1	-	1.7	3.5	2.9	2.1	3.7	0.8	-	02111 Growing of crops and trees; kitchen gardening
02112 การเลี้ยงสัตว์ การผลิตผลิตภัณฑ์จากสัตว์ การบริการสุขภาพ	2.7	2.9	1.2	-	1.4	7.5	1.0	1.5	1.2	4.4	0.5	1.8	2.6	1.3	1.0	1.1	-	-	02112 Farming of animals; production of animal products; animal husbandry services
02113 การตัดไม้ และการผลิตหนังสัตว์	4.8	4.9	4.4	-	-	-	-	-	-	-	-	-	0.3	-	-	-	-	-	02113 Hunting, trapping and production of animal skins
02114 การทำของป่า การตัดไม้ การเก็บเกี่ยว และการอื่น ๆ ที่เกี่ยวข้อง	3.3	3.3	-	-	4.1	-	2.6	1.3	4.0	4.8	-	0.3	3.5	-	1.5	-	-	-	02114 Gathering of wild products, woodcutting, gathering firewood and other forestry activities
02115 การประมงและการเลี้ยงสัตว์ในสวนปลูก	3.0	2.4	5.5	-	4.3	2.2	2.2	2.6	1.7	0.5	-	3.2	0.4	8.8	2.2	-	-	-	02115 Fishing and fish/aquatic farming
02116 การทำเหมืองแร่และขุดเจาะ	3.8	-	-	3.8	-	-	-	-	-	-	-	-	-	-	-	-	-	-	02116 Mining and quarrying
02117 การเลี้ยงสัตว์	0.3	0.3	-	-	-	-	-	-	-	-	-	-	-	-	-	-	-	-	02117 Collecting water
02118 การฝึกอบรมและการเรียนรู้เกี่ยวกับการทำงานในกิจกรรมการผลิตขั้นต้นของครัวเรือน	-	-	-	-	-	-	-	-	-	-	-	-	-	-	-	-	-	-	02118 Training and studies in relation to work in primary production activities of households
0211x เวลาทำงานในกิจกรรมการผลิตขั้นต้น	-	-	-	-	-	-	-	-	-	-	-	-	-	-	-	-	-	-	0211x Working time in primary production activities n.f.d.
02121 การซื้อ/จัดหาวัตถุดิบเพื่อใช้ในการผลิตขั้นต้นของครัวเรือน	0.7	0.7	0.3	-	-	-	-	-	-	-	-	-	-	-	-	-	-	-	02121 Purchasing/acquiring inputs used for primary production activities of households
02122 การขาย/การให้บริการผลิตภัณฑ์จากกิจกรรมการผลิตขั้นต้นของครัวเรือน	1.8	1.9	1.4	-	1.0	-	5.1	1.3	-	-	-	-	-	-	-	-	-	-	02122 Selling/disposing of outputs of primary production activities of households
02201 การทำงานในกิจกรรมการผลิตขั้นต้นในธุรกิจของครัวเรือน	-	-	-	-	-	-	-	-	-	-	-	-	-	-	-	-	-	-	02201 Looking for work in primary production activities in household enterprise
02202 การบริการลูกค้าในกิจกรรมการผลิตขั้นต้นในธุรกิจของครัวเรือน	1.5	2.0	-	-	-	-	-	-	-	-	-	1.5	-	-	-	-	-	-	02202 Looking for/setting up business in primary production activities in household enterprise
02300 การเดินทางที่เกี่ยวข้องกับการผลิตขั้นต้นของครัวเรือน	1.0	1.0	1.5	2.3	1.0	0.7	0.8	0.9	0.8	-	0.4	1.1	0.9	1.0	1.1	0.3	-	-	02300 Travel related to primary production activities of households
02900 การทำงานในกิจกรรมการผลิตขั้นต้นของครัวเรือน ซึ่งมีไม่ระบุรายละเอียด	0.8	0.8	-	-	-	-	-	-	-	-	-	-	-	-	-	-	-	-	02900 Work for households in primary production activities n.e.c.

ตารางที่ 7 เวลาที่ใช้โดยเฉลี่ยของประชากรอายุตั้งแต่ 15 ปีขึ้นไป จำนวนตามกิจกรรมหลัก และอุตสาหกรรม ภาคตะวันออกเฉียงเหนือ (ต่อ)
 TABLE 7 AVERAGE TIME OF PARTICIPANTS 15 YEARS OF AGE AND OVER BY MAIN ACTIVITY AND INDUSTRY NORTHEASTERN REGION (Contd.)

อุตสาหกรรม Sector	อุตสาหกรรม Industry													INDUSTRY								
	การเกษตร Agriculture	การประมง Fishing	เหมืองแร่ Mining & Quarrying	การผลิต Manufacturing	การไฟฟ้า Electricity	การก่อสร้าง Construction	การขายส่ง Wholesale & Retail Trade	โรงแรม Hotels & Restaurants	การขนส่ง Transport & Communication	บริการทางการเงิน Financial	บริการสุขภาพ Health	การศึกษา Education	บริการอื่น ๆ Other community work & Social work									
	การล่าสัตว์ Hunting	การประมงน้ำจืด Freshwater fishing	การขุดเจาะ Quarrying	การถลุงแร่ Metal mining	การผลิตไฟฟ้า Electricity	การก่อสร้าง Construction	การขายส่ง Wholesale & Retail Trade	โรงแรม Hotels & Restaurants	การขนส่ง Transport & Communication	บริการทางการเงิน Financial	บริการสุขภาพ Health	การศึกษา Education	บริการอื่น ๆ Other community work & Social work									
03	6.1	4.2	4.5	-	7.0	-	7.7	3.6	4.1	5.3	-	7.7	0.9	4.4	8.8	9.2	2.7	-	-	03	Work for household in non-primary production activities	
03111	4.5	2.6	-	-	5.4	-	-	2.6	3.1	-	-	-	1.0	4.0	-	-	-	-	-	-	03111	Processing of food products
03112	6.1	4.0	-	-	7.3	-	-	3.2	5.4	5.3	-	-	0.5	-	-	-	-	-	-	-	03112	Making of other food products and beverages
03113	6.6	5.7	-	-	6.9	-	-	2.0	0.8	-	-	-	1.5	-	-	-	-	-	-	-	03113	Making textiles, wearing apparel, leather and associated products
03114	5.6	3.7	4.5	-	6.6	-	9.9	4.0	4.7	-	-	7.7	9.5	5.5	0.5	9.2	-	-	-	-	03114	Craft-making using all types of materials
03115	-	-	-	-	-	-	-	-	-	-	-	-	-	-	-	-	-	-	-	-	03115	Tobacco preparing and curing
03116	7.7	-	-	-	7.7	-	-	-	-	-	-	-	-	-	-	-	-	-	-	-	03116	Making bricks, concrete slabs, hollow blocks, tiles etc.
03117	4.5	-	-	-	-	-	-	-	-	-	-	-	-	-	4.5	-	-	-	-	-	03117	Making herbal and medicinal preparations
03118	-	-	-	-	-	-	-	-	-	-	-	-	-	-	-	-	-	-	-	-	03118	Training and studies in relation to work in non-primary production activities of households
0311x	-	-	-	-	-	-	-	-	-	-	-	-	-	-	-	-	-	-	-	-	0311x	Working time in non-primary production activities n.f.d
03121	0.9	-	-	-	0.9	-	-	-	-	-	-	-	-	-	-	-	-	-	-	-	03121	Purchasing/acquiring inputs
03122	1.8	2.8	-	-	1.7	-	-	4.8	-	-	-	-	0.3	-	-	-	-	-	-	-	03122	Selling/dumping of outputs of non-primary production activities of households
03201	-	-	-	-	-	-	-	-	-	-	-	-	-	-	-	-	-	-	-	-	03201	Looking for work in non-primary production activities in household enterprise
03202	-	-	-	-	-	-	-	-	-	-	-	-	-	-	-	-	-	-	-	-	03202	Looking for business in non-primary production activities in household enterprise
03300	1.1	0.9	-	-	0.9	-	0.9	0.7	0.5	-	-	-	0.2	-	8.7	-	-	-	-	-	03300	Travel related to non-primary production of household
03900	2.0	2.0	-	-	-	-	-	-	-	-	-	-	-	-	-	-	-	-	-	-	03900	Work for household in non-primary production activities n.e.c.
04	7.8	6.6	-	-	7.6	-	8.1	7.9	0.5	7.6	-	4.5	2.0	-	9.7	-	-	-	-	-	04	Work for household in construction activities
04111	6.2	5.9	-	-	6.8	-	6.4	5.7	-	7.7	-	4.5	2.0	-	9.7	-	-	-	-	-	04111	Construction and repair for own capital formation
04112	7.2	6.3	-	-	-	-	7.2	7.7	-	4.9	-	-	-	-	-	-	-	-	-	-	04112	Construction and repair of buildings, roads, dams and other structures
04113	7.2	7.1	-	-	6.8	-	7.4	-	-	-	-	-	-	-	-	-	-	-	-	-	04113	Community-organized construction
04114	-	-	-	-	-	-	-	-	-	-	-	-	-	-	-	-	-	-	-	-	04114	Training and studies in relation to work in construction activities in household enterprise
0411x	-	-	-	-	-	-	-	-	-	-	-	-	-	-	-	-	-	-	-	-	0411x	Working time in construction activities n.f.d.
04120	0.6	0.5	-	-	-	-	0.6	-	-	0.5	-	-	-	-	-	-	-	-	-	-	04120	Purchasing/acquiring inputs/supplies for construction activities for household production
04201	-	-	-	-	-	-	-	-	-	-	-	-	-	-	-	-	-	-	-	-	04201	Looking for work in construction activities in household enterprise
04202	8.7	-	-	-	-	-	8.7	-	-	-	-	-	-	-	-	-	-	-	-	-	04202	Household enterprise
04300	1.0	0.8	-	-	1.0	-	1.0	0.7	0.5	1.3	-	-	-	-	-	-	-	-	-	-	04300	Travel related to construction activities of households
04900	1.3	-	-	-	-	-	-	-	-	-	-	-	-	-	-	-	-	-	-	-	04900	Work for household in construction activities n.e.c.

ตารางที่ 7 เวลาที่ใช้โดยเฉลี่ยของประชากรอายุตั้งแต่ 15 ปีขึ้นไป จำนวนตามกิจกรรมหลัก และอุตสาหกรรม ภาคตะวันออกเฉียงเหนือ (ต่อ)
 TABLE 7 AVERAGE TIME OF PARTICIPANTS 15 YEARS OF AGE AND OVER BY MAIN ACTIVITY AND INDUSTRY NORTHEASTERN REGION (Contd.)

อุตสาหกรรม Industry	อุตสาหกรรม Industry													อุตสาหกรรม Industry				
	การประมง Fishing	การปลูกพืช Agriculture	การประมง Fishing	การประมง Wholesale & Retail Trade	การขนส่ง Transport & Communication	โรงแรม Hotels & Restaurants	การก่อสร้าง Construction	การไฟฟ้า Electricity & Gas	การประปา Water supply	การขนส่ง Transport & Communication	การเงิน Financial	สุขภาพ Health	การศึกษา Education					
	การประมง Fishing	การปลูกพืช Agriculture	การประมง Wholesale & Retail Trade	การขนส่ง Transport & Communication	โรงแรม Hotels & Restaurants	การก่อสร้าง Construction	การไฟฟ้า Electricity & Gas	การประปา Water supply	การขนส่ง Transport & Communication	การเงิน Financial	สุขภาพ Health	การศึกษา Education	Social work					
05 การทำงานบ้านไม่มีการจ้างงานในครัวเรือน	7.6	3.3	1.8	-	2.9	2.2	1.6	7.8	5.9	8.7	2.6	3.8	4.1	7.9	8.5	-	-	05 Work for household providing services for income
05111 การเตรียมและการขายอาหารและเครื่องดื่มที่ปรุงขึ้นเอง	6.7	2.6	4.0	-	2.6	-	0.6	1.5	-	1.6	3.3	6.9	-	1.4	5.5	-	-	05111 Preparing and selling food and beverage
05112 การซักผ้า การทำความสะอาด การซ่อมแซมบ้าน การซ่อมแซมสิ่งก่อสร้าง	6.9	3.3	0.9	-	2.8	-	7.0	7.5	5.5	4.1	2.3	1.9	3.7	10.9	1.0	-	-	05112 Petty trading, door-to-door vending, street vending, hawking
05121 การประกอบ การติดตั้ง การรับส่งสิ่งพิมพ์ การบำรุงรักษา และการซ่อมแซมเครื่องใช้ในบ้าน	4.3	0.4	-	-	6.0	-	-	0.5	0.7	-	8.2	4.0	-	-	-	-	-	05121 Fitting, installing, tool setting, maintaining and repairing tools and machinery
05122 การซ่อมแซมยานยนต์	7.9	2.0	-	-	-	0.7	-	-	8.1	-	2.0	-	-	-	-	-	-	05122 Repair of vehicles
05123 การซ่อมแซมเครื่องใช้ส่วนบุคคล	5.5	1.3	-	-	7.4	3.0	-	6.9	-	-	-	-	-	-	-	-	-	05123 Repair of personal goods
05124 การซ่อมแซมเครื่องใช้ครัวเรือน	6.6	3.1	-	-	1.0	-	-	7.8	-	10.2	-	-	-	-	-	-	-	05124 Repair of household goods
05131 การให้เช่าห้อง ที่พัก และงานที่เกี่ยวข้อง	3.3	1.8	-	-	-	-	-	0.3	3.7	-	4.3	-	-	7.1	-	-	-	05131 Renting out rooms, sleeping space and associated work
05132 การให้บริการเงินและการยืมเงินในครัวเรือน, การแลกเปลี่ยนเงินตราต่างประเทศ	6.4	-	-	-	-	-	-	6.2	-	6.5	-	-	-	-	-	-	-	05132 Lending and collecting money, foreign exchange
05133 การพิมพ์ การประมวลผล การเขียนโปรแกรม การแปลข้อมูลในครัวเรือน	7.3	3.7	-	-	-	-	-	-	-	8.6	-	-	-	-	-	-	-	05133 Typing, word-processing, programming, encoding
05134 การบัญชี การทำบัญชี การรับปรึกษาทางกฎหมาย และการให้บริการที่เกี่ยวข้อง	5.0	-	-	-	-	-	-	0.8	-	5.3	-	-	-	-	-	-	-	05134 Accounting, bookkeeping, legal and related services
05135 การสอนพิเศษ	4.5	-	-	-	-	-	-	-	-	-	5.0	-	-	-	1.3	-	-	05135 Tutoring
05136 การให้บริการทางการแพทย์และทันตกรรม	8.6	-	-	-	-	-	-	-	-	-	-	-	8.6	-	-	-	-	05136 Provision of medical and dental services
05137 การให้บริการทันตกรรม/การบำบัดด้วยจิตวิทยา	1.6	-	-	-	-	-	-	-	-	-	-	-	1.6	-	-	-	-	05137 Provision of nursing/therapy services
05141 การให้บริการดูแลสุขภาพส่วนบุคคล	6.4	2.5	-	-	-	-	2.1	3.8	5.3	-	3.7	7.5	7.7	7.2	-	-	-	05141 Provision of personal care services
05142 การให้บริการดูแลสุขภาพที่ไม่ใช่ทางการแพทย์/การบำบัดทางจิต	4.5	1.1	-	-	-	-	2.3	-	-	-	-	-	5.9	3.5	-	-	-	05142 Provision of non-professional health-care
05151 การขนส่งสินค้า	6.6	4.0	-	-	-	-	6.4	-	7.6	-	-	-	-	-	-	-	-	05151 Transporting goods
05152 การขนส่งผู้โดยสาร	6.2	2.7	-	-	2.8	-	-	-	6.6	-	-	1.8	-	-	-	-	-	05152 Transporting passengers
05160 การให้บริการในครัวเรือนที่มีผู้ดูแลตนเอง	6.7	4.4	-	-	-	-	7.5	10.3	-	-	-	-	2.8	6.4	7.4	-	-	05160 Providing paid domestic services
05170 การฝึกอบรมและการเรียนรู้ที่เกี่ยวข้องกับการทำนุบำรุงงานในกิจกรรมการบริการ	-	-	-	-	-	-	-	-	-	-	-	-	-	-	-	-	-	05170 Training and studies related to work in service activities
05201 การทำงานด้านกิจกรรมการบริการเชิงธุรกิจของครัวเรือน	1.0	-	-	-	0.3	-	1.0	-	-	-	-	-	-	1.5	-	-	-	05201 Looking for work in service activities in household enterprise
05202 การวาง/การตั้ง/ธุรกิจ/ในกิจกรรมการบริการเชิงธุรกิจของครัวเรือน	3.3	-	-	-	-	-	-	5.2	3.3	-	-	-	-	1.5	-	-	-	05202 Looking for/setting up business in service activities in household
05200 การเดินทางที่เกี่ยวข้องกับการให้บริการที่เกี่ยวข้อง	1.2	0.8	0.4	-	1.6	-	0.4	1.0	0.9	1.1	0.6	1.2	0.9	1.1	0.7	-	-	05200 Travel related to providing services for income
05900 การทำงานด้านบริการที่เกี่ยวข้องกับการให้บริการในครัวเรือนซึ่งไม่มีลักษณะการให้บริการ	7.0	5.0	-	-	-	-	6.8	9.6	4.3	9.2	-	2.4	-	7.2	1.2	-	-	05900 Work for household providing services for income n.e.c.

ตารางที่ 7 เวลาที่ใช้โดยเฉลี่ยของประชากรอายุตั้งแต่ 15 ปีขึ้นไป จำนวนตามกิจกรรมหลัก และอุตสาหกรรม ภาคตะวันออกเฉียงเหนือ (ต่อ)
 TABLE 7 AVERAGE TIME OF PARTICIPANTS 15 YEARS OF AGE AND OVER BY MAIN ACTIVITY AND INDUSTRY NORTHEASTERN REGION (Contd.)

	อุตสาหกรรม Industry																					INDUSTRY
	เกษตรกรรม		อุตสาหกรรม		การค้าปลีก		การขนส่ง		บริการ		การศึกษา		สุขภาพ		ที่พัก		บริการ		ไม่ทราบ			
	การปลูกพืช	การประมง	การขุดเจาะ	การผลิต	การก่อสร้าง	การขนส่ง	การขนส่ง	การขนส่ง	การขนส่ง	การขนส่ง	การขนส่ง	การขนส่ง	การขนส่ง	การขนส่ง	การขนส่ง	การขนส่ง	การขนส่ง	การขนส่ง	การขนส่ง	การขนส่ง	การขนส่ง	
Total	2.2	2.3	1.6	3.8	2.4	3.0	1.7	2.0	2.2	1.2	1.9	1.6	2.1	2.0	2.2	2.2	2.5	-	-	-	-	06 Providing unpaid domestic services for own final use within household
06111 การจัดการสวนสาธารณะ	1.5	1.7	1.3	2.5	1.5	0.9	1.3	1.3	1.4	0.8	0.9	0.9	1.2	1.2	1.2	1.3	1.1	-	-	-	-	06111 Food management
06112 การทำความสะอาดและดูแลรักษาที่อยู่อาศัยและบริเวณโดยรอบ	0.8	0.9	0.6	0.5	0.8	0.6	0.9	0.8	0.8	0.7	0.6	1.0	1.0	0.8	0.8	1.0	0.7	-	-	-	-	06112 Cleaning and upkeep of dwelling and surroundings
06113 การดูแลต้นไม้	1.5	1.9	0.5	-	0.8	2.3	1.9	0.7	0.9	1.1	0.8	0.7	1.2	0.7	2.7	2.6	-	-	-	-	-	06113 Do-it-yourself decoration, maintenance and small repairs
06114 การดูแลสัตว์เลี้ยง	1.0	0.9	2.0	0.7	1.1	0.5	0.9	1.0	1.0	0.8	1.2	0.9	1.7	1.0	1.2	1.2	0.9	-	-	-	-	06114 Care of textiles and footwear
06115 การจัดการครัวเรือน	0.4	0.3	-	-	-	-	-	0.5	0.3	-	-	-	0.3	-	-	-	-	-	-	-	-	06115 Household management
06116 การดูแลสัตว์เลี้ยง	0.6	0.6	0.5	-	0.5	1.7	0.8	0.8	0.6	0.5	0.5	0.7	0.6	0.6	0.3	0.5	-	-	-	-	-	06116 Pet care
06121 การดูแลเสื้อผ้าและการซักผ้า	0.5	0.5	0.5	2.3	0.5	1.0	0.6	0.7	0.6	0.6	0.7	0.5	0.6	0.6	0.5	0.5	0.5	-	-	-	-	06121 Shopping for/purchasing of goods and related activities
06122 การซื้อเสื้อผ้า/การรับบริการ	1.3	1.7	-	-	1.2	0.2	1.1	0.5	0.9	3.3	-	0.6	0.4	0.5	0.3	3.4	-	-	-	-	-	06122 Shopping for/acquiring of services and related activities
06200 การเดินทางที่โดยสารรถสาธารณะ	0.7	0.6	0.4	0.3	0.7	1.7	0.7	0.8	0.6	0.6	0.7	0.7	0.7	0.7	0.5	0.6	0.7	-	-	-	-	06200 Travel related to provision of unpaid domestic services
06900 การบริการในครัวเรือนที่ไม่ได้รับค่าตอบแทน	2.5	-	-	-	-	-	-	-	-	-	-	-	-	-	-	-	-	-	-	-	-	06900 Unpaid domestic services n.e.c.
07 การให้บริการดูแลสมาชิกในครัวเรือน ที่ไม่ได้ให้บริการตนเอง	2.1	2.3	3.0	0.7	1.5	1.4	1.6	2.3	2.2	1.1	0.9	1.9	1.4	1.5	1.5	1.9	0.7	-	-	-	-	07 Providing unpaid caregiving services to household members
07111 การดูแลเด็กทารก	2.0	2.2	2.7	-	1.4	1.8	1.4	1.9	1.9	1.0	0.9	2.0	1.3	0.9	1.2	2.5	0.9	-	-	-	-	07111 Caring for children/physical care
07112 การสอน การฝึกสอน	0.9	0.9	1.3	-	0.6	1.6	0.8	0.8	1.0	0.9	0.4	0.6	1.1	1.5	1.1	0.8	1.1	-	-	-	-	07112 Teaching, training, helping children
07113 การพาเด็กไปสถานที่ต่างๆ	0.8	0.7	1.5	-	0.5	-	0.4	1.3	0.5	0.9	1.1	0.9	0.4	0.6	0.6	0.4	-	-	-	-	-	07113 Accompanying children to places
07114 การดูแลและรับเลี้ยงเด็ก	1.9	1.6	-	-	4.8	-	3.5	1.7	1.0	-	-	-	2.8	2.0	1.0	0.7	-	-	-	-	-	07114 Minding children (passive care)
07121 การดูแลผู้สูงอายุที่บ้าน	3.2	3.6	-	-	0.9	-	5.2	2.7	3.7	1.2	-	-	3.7	-	-	-	-	-	-	-	-	07121 Caring for adults/physical care
07122 การดูแลผู้สูงอายุในสถานประกอบการ	-	-	-	-	-	-	-	-	-	-	-	-	-	-	-	-	-	-	-	-	-	07122 Caring for adults/emotional support
07123 การดูแลผู้สูงอายุในสถานต่างๆ	1.4	1.5	-	-	-	-	2.8	0.6	1.5	-	-	-	0.7	-	0.8	-	-	-	-	-	-	07123 Accompanying adults to places
07200 การเดินทางที่เกี่ยวข้องกับการให้บริการดูแลสมาชิกในครัวเรือนที่ไม่ได้รับค่าตอบแทน	0.8	0.9	1.0	0.7	0.7	0.7	0.8	1.0	0.8	0.7	0.5	1.0	0.7	0.6	0.7	0.5	0.4	-	-	-	-	07200 Travel related to unpaid caregiving services to household members
07900 การให้บริการดูแลสมาชิกในครัวเรือนที่ไม่ได้รับค่าตอบแทน	0.8	0.8	-	-	-	-	-	-	-	-	-	-	-	-	-	-	-	-	-	-	-	07900 Providing unpaid caregiving services to household members n.e.c.

หน่วยนับเป็นชั่วโมงต่อวัน - Hour per day

ตารางที่ 7 เวลาที่ใช้โดยเฉลี่ยของประชากรอายุตั้งแต่ 15 ปีขึ้นไป จำนวนตามกิจกรรมหลัก และอุตสาหกรรม ภาคตะวันออกเฉียงเหนือ (ต่อ)
 TABLE 7 AVERAGE TIME OF PARTICIPANTS 15 YEARS OF AGE AND OVER BY MAIN ACTIVITY AND INDUSTRY NORTHEASTERN REGION (Contd.)

	อุตสาหกรรม Industry														INDUSTRY				
	เกษตรกรรม		การประมง		เหมืองแร่		การผลิต		การไฟฟ้า		การก่อสร้าง		โรงแรม			อุตสาหกรรม		อุตสาหกรรม	
	การล่าสัตว์	การประมง	การประมง	การประมง	การประมง	การประมง	การประมง	การประมง	การประมง	การประมง	การประมง	การประมง	การประมง	การประมง		การประมง	การประมง	การประมง	การประมง
08 การให้บริการชุมชนและการให้ความช่วยเหลือครัวเรือน	3.2	3.2	2.5	-	2.8	-	3.4	2.9	4.2	3.2	1.9	4.3	3.0	2.5	5.5	1.2	-	-	08 Providing community services and help to other households
08111 การให้ความช่วยเหลือครัวเรือนด้านความปลอดภัยและการจัดการครัวเรือน	2.9	2.8	-	-	3.8	-	3.3	5.8	2.7	0.5	0.5	5.2	1.0	1.8	8.3	-	-	-	08111 Household maintenance and management as help to other households
08112 การให้ความช่วยเหลือครัวเรือนด้านความปลอดภัยและการจัดการครัวเรือน	1.0	0.7	-	-	0.8	-	0.3	0.8	0.7	1.2	0.8	4.0	0.7	1.3	-	0.5	-	-	08112 Shopping for/purchasing of goods and services as help to other households
08113 การให้ความช่วยเหลือครัวเรือนด้านความปลอดภัยและการจัดการครัวเรือน	3.6	3.7	-	-	-	-	-	8.3	-	-	-	2.0	-	-	-	-	-	-	08113 Construction
08114 การให้ความช่วยเหลือครัวเรือนด้านความปลอดภัยและการจัดการครัวเรือน	1.7	1.7	-	-	-	-	-	-	-	-	-	-	-	-	-	-	-	-	08114 Repairs of consumer and household goods as help to other households
08115 การให้ความช่วยเหลือครัวเรือนด้านความปลอดภัยและการจัดการครัวเรือน	3.1	3.5	-	-	-	-	-	0.7	0.5	-	6.7	7.2	0.9	-	-	-	-	-	08115 Unpaid help in business/farm and employment as help to other households
08116 การให้ความช่วยเหลือครัวเรือนด้านความปลอดภัยและการจัดการครัวเรือน	2.4	2.9	-	-	2.8	-	1.0	0.6	0.3	-	-	0.7	0.9	1.3	-	-	-	-	08116 Childcare as help to other households
08117 การให้ความช่วยเหลือครัวเรือนด้านความปลอดภัยและการจัดการครัวเรือน	2.0	1.8	-	-	2.0	-	0.8	4.2	1.2	-	1.0	2.3	-	11.0	-	-	-	-	08117 Adult care as help to other households
08118 การให้ความช่วยเหลือครัวเรือนด้านความปลอดภัยและการจัดการครัวเรือน	0.7	-	-	-	-	-	-	-	-	-	-	0.7	-	-	-	-	-	-	08118 Transportation assistance to other households
08121 การทำกิจกรรมเพื่อชุมชน : การทำกิจกรรมเพื่อช่วยเหลือผู้สูงอายุ ฯลฯ	2.6	2.7	-	-	0.4	-	0.8	1.5	-	1.8	1.8	3.8	-	-	0.5	-	-	-	08121 Community organized work: cooking for collective celebrations etc.
08122 การทำกิจกรรมเพื่อช่วยเหลือผู้สูงอายุ ฯลฯ	2.8	2.7	-	-	0.6	-	5.3	-	-	-	-	1.8	2.7	2.3	-	-	-	-	08122 Work on road/building repair
08123 การจัดการและการทำกิจกรรมเพื่อช่วยเหลือผู้สูงอายุ ฯลฯ	2.3	-	2.5	-	-	-	-	-	-	-	-	1.7	-	-	-	-	-	-	08123 Organizing and work on community-based assistance to villages, other sublocations
08124 การจัดการและการทำกิจกรรมเพื่อช่วยเหลือผู้สูงอายุ ฯลฯ	3.0	3.0	-	-	-	-	-	-	-	-	-	-	-	-	-	-	-	-	08124 Organizing and work on community-based assistance to families and individuals
08131 การทำกิจกรรมเพื่อช่วยเหลือผู้สูงอายุ ฯลฯ	1.7	1.8	-	-	-	-	0.7	-	-	-	-	1.0	-	-	-	-	-	-	08131 Volunteer work for organizations (not directly for individuals)
08132 การทำกิจกรรมเพื่อช่วยเหลือผู้สูงอายุ ฯลฯ	1.7	2.2	-	-	-	-	0.7	-	-	-	-	-	-	-	-	-	-	-	08132 Volunteer work through organizations (extended directly to individual)
08200 การเข้าร่วมประชุม	3.1	3.2	-	-	1.3	-	1.7	5.5	-	-	-	2.4	-	-	-	-	-	-	08200 Attendance in meetings
08300 การมีส่วนร่วมในกิจกรรมเพื่อช่วยเหลือผู้สูงอายุ ฯลฯ	1.6	0.7	-	-	-	-	0.8	0.2	-	-	-	9.3	3.5	-	0.5	-	-	-	08300 Involvement in civic and related responsibilities
08400 การเดินทางที่เกี่ยวกับกิจกรรมเพื่อช่วยเหลือผู้สูงอายุ ฯลฯ	0.9	0.9	-	-	0.4	-	0.6	1.3	0.6	1.2	7.9	0.8	1.2	0.7	0.6	0.7	-	-	08400 Travel related to community services and help to other households
08900 การให้ความช่วยเหลือครัวเรือนและการให้บริการชุมชน	1.6	1.8	-	-	-	-	-	-	-	-	0.5	3.2	-	1.8	-	-	-	-	08900 Community services and help to other households n.e.c.

ตารางที่ 7 เวลาที่ใช้โดยเฉลี่ยของประชากรอายุตั้งแต่ 15 ปีขึ้นไป จำแนกตามกิจกรรมหลัก และอุตสาหกรรม ภาคตะวันออกเฉียงเหนือ (ต่อ)

TABLE 7 AVERAGE TIME OF PARTICIPANTS 15 YEARS OF AGE AND OVER BY MAIN ACTIVITY AND INDUSTRY NORTHEASTERN REGION (Contd.)

หน่วยนับเป็นชั่วโมง - Hour per day

	อุตสาหกรรม Industry																	
	เกษตรกรรม การปลูกพืช การประมง การปศุสัตว์ การเลี้ยงสัตว์	การขุดเจาะ เหมืองแร่ การขุดหิน การขุดถ่านหิน	การก่อสร้าง การก่อสร้าง การก่อสร้าง	การขนส่ง การขนส่ง การขนส่ง	โรงแรม และภัตตาคาร Hotels Restaurants	การค้าปลีก และค้าส่ง Wholesale & Retail Trade	การไฟฟ้า และก๊าซ Electricity & Gas	การก่อสร้าง และสาธารณูปโภค Construction & Water supply	การบริการ ส่วนบุคคล Personal Services	การบริการ สาธารณะ Public Administration	การบริการ สุขภาพ Health	การศึกษา และการวิจัย Education & Research	ไม่ทราบ Unknown					
09 การเรียนรู้	5.8	5.7	5.8	-	3.0	-	-	8.7	6.9	-	9.1	6.9	2.0	4.2	-	-	09 Learning	
09111 การเรียนในชั้นเรียนภาคทฤษฎี	5.4	5.6	-	-	4.6	-	-	6.6	5.2	-	8.0	5.1	1.7	4.3	-	-	09111 School/university attendance	
09112 การพูด/การเขียน/ฟัง/ดูสื่อ (นอกสถานที่)	0.7	0.7	-	-	-	-	-	-	-	-	-	0.3	0.5	-	-	-	09112 Break/waiting at place of general education	
09113 การเรียนด้วยตนเองในหลักสูตรทางไกล (วิดีโอ สื่อทางเสียง ระบบออนไลน์)	-	-	-	-	-	-	-	-	-	-	-	-	-	-	-	-	09113 Self-study for distance education course work (video, audio, online)	
09120 การทำบ้าน การรวมงานเขียน การวิจัยและการเขียนที่เกี่ยวข้องกับการศึกษาทั่วไป	1.8	1.8	5.8	-	0.6	-	-	1.9	1.8	-	5.7	1.7	3.7	2.1	-	-	09120 Homework, course review, research related to general education	
09130 การเรียนเพิ่มเติม การศึกษาของครอบครัว และศึกษาส่วนตัว	4.5	3.3	-	-	3.5	-	-	3.2	7.0	-	-	-	1.5	3.3	-	-	09130 Additional study, non-formal education and courses during free time	
09140 การฝึกอบรมและการเรียนเพื่อพัฒนาอาชีพ	6.2	6.2	-	-	-	-	-	-	-	-	-	-	-	-	-	-	09140 Career/professional development training and studies	
09200 กิจกรรมอื่นๆ ที่เกี่ยวข้องกับการเรียนรู้	0.7	-	-	-	-	-	-	0.5	1.7	-	-	0.3	-	-	-	-	09200 Other activities carried out in relation to learning activities	
09300 การเดินทางที่เกี่ยวข้องกับการเรียนรู้	1.6	1.6	-	-	1.1	-	-	2.0	0.9	-	2.2	1.0	-	0.6	-	-	09300 Travel related to learning	
09900 กิจกรรมการเรียนรู้ ซึ่งมีลักษณะที่ไม่ชัดเจน	1.0	-	-	-	-	-	-	-	-	-	-	-	1.0	-	-	-	09900 Learning activities n.e.c.	
10 การพักผ่อนและการมีส่วนร่วมในชุมชน	1.4	1.4	1.9	2.3	1.2	1.1	1.2	1.2	1.0	1.2	1.3	1.6	1.4	1.0	1.1	1.0	10 Socializing and community participation	
10111 กิจกรรมการสนทนา	1.1	1.2	1.6	0.5	1.0	1.1	1.1	1.0	0.9	1.1	1.1	1.4	1.1	1.2	0.9	1.0	10111 Talking, conversing	
10112 กิจกรรมการเข้าร่วม	2.0	2.1	-	2.2	2.5	-	2.2	2.3	2.3	-	5.0	2.5	1.8	1.2	1.9	1.1	10112 Socializing activities	
10113 การอ่านและการเขียนจดหมาย	1.0	2.5	-	-	-	-	-	2.1	-	-	-	-	0.4	1.0	0.3	-	10113 Reading and writing mail	
10114 กิจกรรมที่ไม่ได้จัดกลุ่ม/การมีส่วนร่วม/การมีส่วนร่วมในสังคม	-	-	-	-	-	-	-	-	-	-	-	-	-	-	-	-	10114 Unsocial/antisocial/negative social activities	
1011x การเข้าถึงงานและการสื่อสาร ซึ่งมีลักษณะอื่น	-	-	-	-	-	-	-	-	-	-	-	-	-	-	-	-	1011x Socializing and communication n.f.d.	
10121 การมีส่วนร่วมในเหตุการณ์ทางวัฒนธรรม/ศิลปะ/การชุมนุม	1.7	1.6	-	-	-	-	-	3.3	1.0	2.3	-	2.0	-	6.3	1.7	-	10121 Participating in community celebrations of cultural/historic events	
10122 การมีส่วนร่วมในพิธีกรรม/พิธีกรรมทางศาสนา (ที่ไม่เกี่ยวข้องกัน)	2.3	2.5	1.8	-	0.8	-	3.2	2.6	4.5	-	-	0.7	2.7	3.1	-	0.7	10122 Participating in community rites/events (non-religious)	
10123 การมีส่วนร่วมในสังคมของชุมชน (งานดนตรี งานกีฬา ฯลฯ)	2.7	-	-	-	-	-	-	-	-	-	-	-	-	2.7	-	-	10123 Participating in community social functions (music, dance etc.)	
1012x การมีส่วนร่วมในชุมชน ซึ่งมีลักษณะอื่น	-	-	-	-	-	-	-	-	-	-	-	-	-	-	-	-	1012x Community participation n.f.d.	
10200 การเดินทางที่เกี่ยวข้องกับการเข้าถึงงานและการมีส่วนร่วมในชุมชน	0.8	0.8	1.0	0.6	0.7	-	0.7	1.0	0.8	0.6	1.5	0.6	1.5	1.0	0.5	0.6	10200 Travel related to socializing and community participation	
10900 การเข้าถึงงานและการมีส่วนร่วมในชุมชน ซึ่งมีลักษณะที่ไม่ชัดเจน	6.7	5.5	-	-	8.7	-	-	5.2	-	-	-	-	0.3	-	-	-	-	10900 Socializing and community participation n.e.c.

ตารางที่ 7 เวลาที่ใช้โดยเฉลี่ยของประชากรอายุตั้งแต่ 15 ปีขึ้นไป จำนวนตามกิจกรรมหลัก และอุตสาหกรรม ภาคตะวันออกเฉียงเหนือ (ต่อ)
 TABLE 7 AVERAGE TIME OF PARTICIPANTS 15 YEARS OF AGE AND OVER BY MAIN ACTIVITY AND INDUSTRY NORTHEASTERN REGION (Contd.)

อุตสาหกรรม Industry	อุตสาหกรรม Industry													อุตสาหกรรม Industry				
	การประมง Fishing	การประมง การจับปลา Mining & Quarrying	การประมง การจับปลา Manufacturing	การประมง การจับปลา Electricity, Gas, Construction & Water supply	การประมง การจับปลา Construction	การประมง การจับปลา Wholesale & Retail Trade & Restaurants	การประมง การจับปลา Hotels	การประมง การจับปลา Transport & Communication	การประมง การจับปลา Financial	การประมง การจับปลา Real estate	การประมง การจับปลา Public Adminis.	การประมง การจับปลา Education	การประมง การจับปลา Health		การประมง การจับปลา Other community	การประมง การจับปลา Private households	การประมง การจับปลา Extra-territorial	การประมง การจับปลา Unknown
	1.2	1.1	1.2	1.1	1.3	1.4	1.3	1.0	1.7	2.8	1.0	1.1	0.9		0.7	0.8	1.2	-
13 การมีส่วนร่วมในกีฬาในร่มและกลางแจ้ง และหลักสูตรที่เกี่ยวข้อง																		
13111 การเดินและการวิ่งในร่ม : การวิ่งและการวิ่งต่างๆ	0.8	0.8	1.2	-	0.7	0.8	0.6	0.5	0.9	3.1	1.1	0.9	0.7	0.7	-	-	-	
13112 การวิ่งในร่ม การวิ่งในสวน การวิ่งในสวนสาธารณะ	1.1	1.1	-	-	0.7	1.3	1.0	1.1	-	0.7	-	1.4	0.7	0.8	0.9	2.0	-	
13113 เอลด์ริค โยคะ การฝึกโยคะ และการออกกำลังกาย	0.8	0.5	-	-	1.5	0.5	-	0.7	0.6	1.0	1.3	0.5	0.9	1.3	0.6	0.5	-	
13114 กิจกรรมออกกำลังกายที่จัดขึ้นเป็นกลุ่ม	2.0	2.2	-	-	1.3	1.2	3.1	4.0	-	-	2.8	1.3	2.6	0.8	1.6	-	-	
13115 กิจกรรมออกกำลังกายที่จัดขึ้นเป็นกลุ่ม	1.4	1.4	1.2	-	1.4	-	1.3	1.5	1.3	1.2	0.7	-	1.3	1.0	2.0	1.0	-	
13116 กีฬาทางน้ำ	3.5	3.7	-	-	-	-	-	1.4	-	-	-	3.5	-	-	-	-	-	
13117 กีฬาฤดูหนาว/กีฬาในร่มและกีฬาฤดูหนาว	-	-	-	-	-	-	-	-	-	-	-	-	-	-	-	-	-	
13118 กีฬาที่มีรถจักรยานยนต์	-	-	-	-	-	-	-	-	-	-	-	-	-	-	-	-	-	
13121 การออกกำลังกาย	0.5	-	-	-	-	-	-	0.5	0.5	-	-	-	-	-	0.5	-	-	
13122 การขี่ม้า	-	-	-	-	-	-	-	-	-	-	-	-	-	-	-	-	-	
13123 การวิ่งบนลู่วิ่งและการออกกำลังกาย	1.6	-	-	-	-	-	-	1.9	1.2	-	-	0.5	-	-	-	-	-	
13200 การออกกำลังกายที่จัดขึ้นเป็นกลุ่มในร่มและกลางแจ้ง และหลักสูตรที่เกี่ยวข้อง	0.6	0.6	-	-	0.5	0.3	0.5	0.6	0.5	0.7	0.6	0.5	0.5	0.5	0.8	0.5	-	
13900 การมีส่วนร่วมในกีฬาในร่มและกลางแจ้ง และหลักสูตรที่เกี่ยวข้อง	-	-	-	-	-	-	-	-	-	-	-	-	-	-	-	-	-	
14 สื่อมวลชน	2.5	2.4	2.8	3.8	2.2	2.7	2.5	2.6	2.2	2.4	2.1	3.3	2.7	2.6	2.7	3.1	2.6	
14111 การอ่านหนังสือ	1.4	1.3	-	-	1.1	0.5	2.7	2.0	2.1	0.5	-	1.1	1.4	1.3	1.9	-	-	
14112 การอ่านบทความหรือสิ่งพิมพ์เพื่อสันทนาการ/สันทนาการ	0.7	0.8	-	-	0.6	0.6	0.5	0.6	0.9	0.9	0.7	0.7	0.7	0.8	0.6	0.9	0.6	
14119 การอ่านสิ่งพิมพ์เฉพาะอื่นๆ	1.0	1.2	-	-	1.2	0.7	1.0	0.7	-	-	-	-	1.7	0.9	0.6	1.0	-	
1411x การอ่าน สื่อมวลชนรายสัปดาห์	-	-	-	-	-	-	-	-	-	-	-	-	-	-	-	-	-	
14121 การดู/การฟังวิทยุ	2.4	2.4	2.8	3.8	2.1	2.6	2.4	2.6	2.1	2.4	2.0	3.2	2.6	2.4	2.5	3.0	2.5	
14122 การดู/การฟังวิทยุ	2.5	2.2	-	-	1.0	-	-	2.5	3.3	-	2.3	-	2.1	1.9	-	1.1	-	
14131 การฟังวิทยุ	1.4	1.3	2.0	-	1.5	-	2.1	1.9	1.1	1.7	0.2	1.3	0.9	0.9	1.1	1.0	0.8	
14132 การฟังสิ่งพิมพ์	1.1	1.1	0.5	-	1.3	-	0.5	0.9	-	1.8	-	0.5	-	-	-	-	-	
1413x การฟังวิทยุและสิ่งพิมพ์ สื่อมวลชนรายสัปดาห์	-	-	-	-	-	-	-	-	-	-	-	-	-	-	-	-	-	
14141 การรับชมวิดีโอและสิ่งพิมพ์ สื่อมวลชนรายสัปดาห์	1.7	-	-	-	-	-	-	0.8	-	0.5	1.5	1.1	1.9	0.3	-	-	-	
14142 การรับชมวิดีโอและสิ่งพิมพ์ สื่อมวลชนรายสัปดาห์	0.8	-	-	-	1.5	-	-	1.8	1.1	-	1.5	0.6	0.7	0.5	-	-	-	
14143 การรับชมวิดีโอและสิ่งพิมพ์ สื่อมวลชนรายสัปดาห์	1.6	2.5	-	-	1.7	-	1.2	1.6	4.5	2.5	0.6	2.1	1.1	0.9	2.2	4.2	7.3	
1414x การรับชมวิดีโอและสิ่งพิมพ์ สื่อมวลชนรายสัปดาห์	-	-	-	-	-	-	-	-	-	-	-	-	-	-	-	-	-	
14200 การเล่นเกม	1.2	1.2	-	-	-	-	-	-	-	-	-	-	-	-	-	-	-	
14300 การเล่นเกมที่เกี่ยวข้องกับคอมพิวเตอร์	0.8	0.7	-	-	-	-	1.7	0.4	0.7	-	-	-	-	0.3	0.5	-	-	
14900 สื่อมวลชน สื่อมวลชนรายสัปดาห์	-	-	-	-	-	-	-	-	-	-	-	-	-	-	-	-	-	

ตารางที่ 7 เวลาที่ใช้โดยเฉลี่ยของประชากรอายุตั้งแต่ 15 ปีขึ้นไป จำนวนตามกิจกรรมหลัก และอุตสาหกรรม ภาคตะวันออกเฉียงเหนือ (ต่อ)
TABLE 7 AVERAGE TIME OF PARTICIPANTS 15 YEARS OF AGE AND OVER BY MAIN ACTIVITY AND INDUSTRY NORTHEASTERN REGION (Contd.)

อุตสาหกรรม Industry	อุตสาหกรรม															INDUSTRY				
	การประมง	การประมง	การประมง	การประมง	การประมง	การประมง	การประมง	การประมง	การประมง	การประมง	การประมง	การประมง	การประมง	การประมง	การประมง					
	การประมง	การประมง	การประมง	การประมง	การประมง	การประมง	การประมง	การประมง	การประมง	การประมง	การประมง	การประมง	การประมง	การประมง	การประมง					
15 การดูแลและการทำนุบำรุงสวนป่า	11.8	12.1	12.0	12.4	11.4	11.2	12.0	11.2	11.9	11.4	11.7	11.8	11.0	10.9	11.4	11.4	11.4	-	-	15 Personal care and maintenance
15111 การขนถ่ายสิ่งของ/การขนถ่ายสิ่งของ	8.0	8.1	7.9	8.5	7.9	8.4	8.4	7.8	8.2	7.8	8.3	8.1	7.6	7.8	8.0	8.3	8.0	-	-	15111 Night sleep/essential sleep
15112 การนอนหลับ/การพักผ่อน	1.5	1.4	1.9	-	1.6	1.8	1.2	1.9	1.6	1.6	2.6	1.6	2.2	2.5	2.0	1.9	2.0	-	-	15112 Incidental sleep/naps
15113 การนอนหลับ	1.1	1.2	1.0	-	1.2	-	0.6	1.0	0.8	1.6	0.5	1.7	1.5	0.9	1.1	0.8	1.1	-	-	15113 Sleeplessness
1511x การนอนหลับ/การพักผ่อนที่นอน ซึ่งมีเตียงนอน	-	-	-	-	-	-	-	-	-	-	-	-	-	-	-	-	-	-	-	1511x Sleep and related activities n.i.d.
15121 การรับประทานอาหาร/อาหารว่าง	1.5	1.6	1.3	1.4	1.5	1.6	1.4	1.4	1.6	1.5	1.4	1.5	1.5	1.4	1.4	1.3	1.4	-	-	15121 Eating meals/snack
15122 การรับประทานอาหารร่วมกับผู้อื่น/การรับประทานอาหาร	0.6	0.6	0.4	-	0.7	0.6	0.7	1.0	0.4	0.7	0.5	0.6	0.5	0.5	0.4	0.3	0.4	-	-	15122 Drinking other than with meal or snack
1512x การรับประทานอาหารที่นอน ซึ่งมีเตียงนอน	-	-	-	-	-	-	-	-	-	-	-	-	-	-	-	-	-	-	-	1512x Eating and drinking n.i.d.
15131 การดูแลสุขภาพส่วนบุคคล	0.9	0.9	1.0	0.8	0.9	1.0	0.9	1.0	1.0	1.3	1.0	1.1	1.1	1.0	1.0	0.9	1.0	-	-	15131 Personal hygiene and care
15132 การดูแลสุขภาพส่วนบุคคล/การดูแลสุขภาพ	1.8	2.3	-	-	0.7	-	-	0.4	3.2	0.3	-	0.5	-	0.2	-	-	-	-	-	15132 Health/medical care to oneself
15141 การดูแลสุขภาพส่วนบุคคล/การดูแลสุขภาพ	1.3	0.8	-	-	0.7	-	-	1.3	1.0	-	1.8	1.3	2.4	1.0	3.0	-	-	-	-	15141 Receiving personal care from others
15142 การดูแลสุขภาพส่วนบุคคล/การดูแลสุขภาพ	2.0	1.9	-	-	0.3	0.5	-	4.4	-	1.5	-	-	0.2	-	8.5	-	-	-	-	15142 Receiving health/medical care from others
15151 การวดมนต์ การทำสมาธิ และการทำกิจกรรมทางจิตวิญญาณอื่นๆ	0.4	0.4	0.3	-	0.6	-	0.2	0.5	0.4	0.2	0.7	0.3	0.5	0.3	0.6	0.8	-	-	-	15151 Private prayer, meditation, and other informal spiritual activities
15152 การมีส่วนร่วมในกิจกรรมทางศาสนา (การปฏิบัติศาสนกิจ/ข้อบังคับทางศาสนา)	0.8	0.8	1.0	-	0.6	-	0.7	1.2	1.0	1.7	0.5	1.0	0.7	0.6	0.7	0.4	-	-	-	15152 Participating in religious activities (formal practice of religion)
15161 การไม่ทำกิจกรรมใดๆ : การพักผ่อน การผ่อนคลาย	1.0	1.1	1.4	1.9	0.9	1.0	0.9	0.9	0.9	0.7	0.5	1.0	1.0	0.8	0.7	1.0	1.0	-	-	15161 Doing nothing; resting, relaxing
15162 การสูบบุหรี่	0.7	0.7	0.6	-	0.6	0.6	0.7	0.5	0.6	0.5	0.7	1.0	0.5	0.3	0.8	0.3	-	-	-	15162 Smoking
15163 การนั่งสมาธิ/การนั่งสมาธิ การคิด การวางแผน	0.4	0.4	-	-	-	-	0.2	0.2	0.5	0.7	-	-	0.6	-	-	-	-	-	-	15163 Reflecting/meditating, thinking, planning
15200 การเดินทางที่ระยะสั้น/การเดินทางและการทำนุบำรุงสวนป่า	0.8	0.9	0.7	-	0.6	0.5	0.9	0.9	1.3	1.2	1.0	0.6	0.8	0.6	0.8	1.1	-	-	-	15200 Travel related to personal care and maintenance activities
15900 กิจกรรมการดูแลและการทำนุบำรุงสวนป่า	0.8	0.5	-	-	-	-	-	1.0	-	-	-	-	-	0.5	0.8	-	-	-	-	15900 Personal care and maintenance activities n.e.c.

หน่วยนับเป็นชั่วโมง - Hour per day

ตารางที่ 8 เวลาที่ใช้โดยเฉลี่ยของประชากรอายุตั้งแต่ 15 ปีขึ้นไป จำแนกตามกิจกรรมหลัก และสถานภาพการทำงาน ภาคตะวันออกเฉียงเหนือ

TABLE 8 AVERAGE TIME OF PARTICIPANTS 15 YEARS OF AGE AND OVER BY MAIN ACTIVITY AND WORK STATUS, NORTHEASTERN REGION

หน่วยเป็นชั่วโมงต่อวัน : Hour per day

กิจกรรมหลัก	สถานภาพการทำงาน WORK STATUS							Main Activity			
	ยอดรวม Total	นายจ้าง Employers	ประกอบธุรกิจส่วนตัว Own Account Workers		ช่วยธุรกิจส่วนตัว Unpaid family Workers	ลูกจ้างรัฐบาล Government Employee			ลูกจ้างเอกชน Private Employee	การรวมกลุ่ม Members of Producers' Cooperatives	
			01	02							
01 การทำงานในหน่วยงานเอกชน รัฐวิสาหกิจ รัฐบาล องค์การที่ไม่แสวงหากำไร (ทำงานในระบบ)	7.9	7.3	3.8	1.9	7.8	8.6	4.5	0.1	0.1	0.1	Formal sector work
01111 เวลาทำงานในงานหลัก	7.4	7.2	5.3	2.4	6.9	7.9	4.1	0.1	0.1	0.1	Working time in main job
01112 เวลาทำงานในงานอื่นๆ	1.1	1.6	0.8	-	1.2	2.6	-	0.1	0.1	0.1	Working time in other jobs
01113 เวลาทำงานของนักเรียน/นักศึกษาฝึกงาน และตำแหน่งที่เกี่ยวข้อง	3.4	-	-	4.2	1.7	3.2	-	0.1	0.1	0.1	Working time as apprentice, intern and related positions
01114 การหยุดพักช่วงสั้นๆ และการถูกเบรคขณะทำงาน	0.7	-	1.2	-	0.5	0.7	-	0.1	0.1	0.1	Short break and interruptions from work
01115 การฝึกอบรมและการเรียนที่เกี่ยวข้องกับการทำงานในระบบ	4.0	-	2.4	6.7	3.7	5.2	-	0.1	0.1	0.1	Training and studies in relation to work in the 'formal sector'
0111x เวลาทำงานในระบบ ซึ่งมีได้หลายข้อย่อย	-	-	-	-	-	-	-	0.1	0.1	0.1	Working time in 'formal sector' employment n.f.d
01121 เวลาที่ใช้ในการรอคอย/หลังการทำงาน	0.4	-	0.7	-	0.4	0.3	-	0.1	0.1	0.1	Idle time before/after work
01122 การหยุดพักกลางวันจากการทำงาน	0.8	-	-	-	0.2	1.0	-	0.1	0.1	0.1	Lunch break from work
01201 การทรงงานที่ในระบบ	3.0	-	7.3	0.7	2.5	1.3	-	0.1	0.1	0.1	Looking for work in the 'formal sector'
01202 การทบทวน/การตั้งธุรกิจใหม่ในระบบ	-	-	-	-	-	-	-	0.1	0.1	0.1	Looking for/setting up business in the 'formal sector'
01300 การเดินทางที่เกี่ยวข้องกับการทำงานในระบบ	1.0	1.8	0.9	0.8	1.0	1.1	0.9	0.1	0.1	0.1	Travel related to work in the 'formal sector'
01900 การทำงานในระบบ ซึ่งมีได้คิดประเภทรุ่นที่อื่น	1.3	-	-	-	1.3	1.4	-	0.1	0.1	0.1	Work in the 'formal sector' n.e.c.
02 การทำงานในกิจกรรมการผลิตขั้นต้นของครัวเรือน	7.0	5.3	7.0	7.4	3.7	6.6	2.8	0.2	0.2	0.2	Work for household in primary production activities
02111 การเพาะปลูกพืชและผลไม้ ที่มีส่วนครัว	6.0	4.8	5.7	6.3	3.2	6.5	1.6	0.2	0.2	0.2	Growing of crops and trees; kitchen gardening
02112 การเลี้ยงสัตว์ การผลิตผลิตภัณฑ์จากสัตว์ การบริการสัตวบาล	2.7	1.7	3.0	2.4	1.8	1.6	0.9	0.2	0.2	0.2	Farming of animals; production of animal products; animal husbandry services
02113 การล่าสัตว์ การตัดสัตว์ และการผลิตหนังสัตว์	4.8	-	2.9	6.3	0.3	-	-	0.2	0.2	0.2	Hunting, trapping and production of animal skins
02114 การทอของผ้า การตัดไม้ การเก็บพืช และกิจกรรมอื่นๆ ที่เกี่ยวกับป่า	3.3	-	3.6	2.4	1.7	3.7	3.3	0.2	0.2	0.2	Gathering of wild products, woodcutting, gathering firewood and other forestry activities
02115 การประมงและการเลี้ยงสัตว์น้ำ/เลี้ยงสัตว์ที่อยู่ในน้ำ	3.0	2.9	3.0	2.2	2.9	5.0	-	0.2	0.2	0.2	Fishing and fish/aquatic farming
02116 การทำเหมืองแร่และเหมืองหิน	3.8	-	-	3.8	-	-	-	0.2	0.2	0.2	Mining and quarrying
02117 การเก็บน้ำ	0.3	-	-	0.3	-	-	-	0.2	0.2	0.2	Collecting water
02118 การฝึกอบรมและการเรียนที่เกี่ยวข้องกับการทำงานในกิจกรรมการผลิตขั้นต้นของครัวเรือน	-	-	-	-	-	-	-	0.2	0.2	0.2	Training and studies in relation to work in primary production activities of households
0211x เวลาทำงานในกิจกรรมการผลิตขั้นต้น ซึ่งมีได้หลายข้อย่อย	-	-	-	-	-	-	-	0.2	0.2	0.2	Working time in primary production activities n.f.d.
02121 การตั้งซื้อ/จัดหาวัตถุดิบเพื่อใช้ในกิจกรรมการผลิตขั้นต้นของครัวเรือน	0.7	1.0	1.0	0.5	0.3	-	-	0.2	0.2	0.2	Purchasing/acquiring inputs/supplies used for primary production activities of households
02122 การขาย/การจัดการการผลิตที่ได้จากกิจกรรมการผลิตขั้นต้นของครัวเรือน	1.8	-	1.7	2.4	-	0.8	-	0.2	0.2	0.2	Selling/disposing of outputs of primary production activities of households
02201 การหางานทำในกิจกรรมการผลิตขั้นต้นซึ่งเป็นธุรกิจของครัวเรือน	-	-	-	-	-	-	-	0.2	0.2	0.2	Looking for work in primary production activities in household enterprise
02202 การทอ/การตั้งธุรกิจใหม่ในกิจกรรมการผลิตขั้นต้นซึ่งเป็นธุรกิจของครัวเรือน	1.5	-	2.0	-	1.5	-	-	0.2	0.2	0.2	Looking for/setting up business in primary production activities in household enterprise
02300 การเดินทางที่เกี่ยวข้องกับกิจกรรมการผลิตขั้นต้นของครัวเรือน	1.0	1.1	1.1	1.0	1.0	0.9	0.8	0.2	0.2	0.2	Travel related to primary production activities of households
02900 การทำงานในกิจกรรมการผลิตขั้นต้นของครัวเรือน ซึ่งมีได้คิดประเภทรุ่นที่อื่น	0.8	-	0.8	-	-	-	-	0.2	0.2	0.2	Work for households in primary production activities n.e.c.

ตารางที่ 8 เวลาที่ใช้โดยเฉลี่ยของประชากรอายุตั้งแต่ 15 ปีขึ้นไป จำแนกตามกิจกรรมหลัก และสถานภาพการทำงาน ภาคตะวันออกเฉียงเหนือ (ต่อ)

TABLE 8 AVERAGE TIME OF PARTICIPANTS 15 YEARS OF AGE AND OVER BY MAIN ACTIVITY AND WORK STATUS, NORTHEASTERN REGION (Contd.)

กิจกรรมหลัก	สถานภาพการทำงาน WORK STATUS							Main Activity
	ยอดรวม	นายจ้าง	ประกอบธุรกิจส่วนตัว	ช่วยธุรกิจครัวเรือน	ลูกจ้างรัฐบาล	ลูกจ้างเอกชน	การรวมกลุ่ม	
	Total	Employers	Own Account Workers	Unpaid family Workers	Government Employee	Private Employee	Members of Producers' Cooperatives	
03 การทำงานในกิจกรรมที่ไม่ใช่การผลิตขั้นต้นของครัวเรือน	6.1	7.2	5.6	6.2	4.8	7.2	6.5	03 Work for household in non-primary production activities
03111 กระบวนการผลิตผลิตภัณฑ์อาหาร	4.5	5.8	4.6	5.5	3.2	4.4	6.3	03111 Processing of food products
03112 การผลิตผลิตภัณฑ์อาหารและเครื่องดื่มอื่น ๆ	6.1	10.5	5.8	6.3	0.5	6.3	6.0	03112 Making of other food products and beverages
03113 การผลิตสิ่งทอ เครื่องแต่งกาย เครื่องหนัง และผลิตภัณฑ์ที่เกี่ยวข้อง	6.6	7.9	5.8	6.4	1.5	7.7	6.7	03113 Making textiles, wearing apparel, leather and associated products
03114 การผลิตงานหัตถกรรมจากวัสดุทุกชนิด	5.6	5.1	5.6	5.5	2.1	6.5	6.6	03114 Craft-making using all types of materials
03115 การเตรียมและการเก็บรักษาพืช	-	-	-	-	-	-	-	03115 Tobacco preparing and curing
03116 การผลิตอิฐ ผนังก้อนอิฐ อิฐบล็อก กระเบื้อง ฯลฯ	7.7	4.7	-	7.2	-	7.8	-	03116 Making bricks, concrete slabs, hollow blocks, tiles etc.
03117 การผลิตสมุนไพรและยา	4.5	-	4.5	-	-	-	-	03117 Making herbal and medicinal preparations
03118 การฝึกอบรมและการเรียนรู้ที่เกี่ยวข้องกับการทำงานในกิจกรรมที่ไม่ใช่การผลิตขั้นต้นของครัวเรือน	-	-	-	-	-	-	-	03118 Training and studies in relation to work in non-primary production activities of households
0311x เวลาทำงานในกิจกรรมที่ไม่ใช่การผลิตขั้นต้นของครัวเรือน ซึ่งมีได้ระบุรายละเอียด	-	-	-	-	-	-	-	0311x Working time in non-primary production activities n.f.d
03121 การจัดซื้อจัดหาวัตถุดิบเพื่อใช้ในกิจกรรมที่ไม่ใช่การผลิตขั้นต้นของครัวเรือน	0.9	1.0	0.5	-	-	-	-	03121 Purchasing/acquiring inputs
03122 การขาย/การจัดการผลิตภัณฑ์จากการผลิตที่ไม่ใช่การผลิตขั้นต้นของครัวเรือน	1.8	0.3	2.4	1.9	0.3	-	-	03122 Selling/disposing of outputs of non-primary production activities of households
03201 การหาหนทางที่เกี่ยวข้องกับกิจกรรมที่ไม่ใช่การผลิตขั้นต้นซึ่งเป็นการผลิตขั้นต้นของครัวเรือน	-	-	-	-	-	-	-	03201 Looking for work in non-primary production activities in household enterprise
03202 การหาหนทางที่เกี่ยวข้องกับกิจกรรมที่ไม่ใช่การผลิตขั้นต้นซึ่งเป็นการผลิตขั้นต้นของครัวเรือน	-	-	-	-	-	-	-	03202 Looking for setting up business in non-primary production activities in household enterprise
03300 การเดินทางที่เกี่ยวข้องกับกิจกรรมที่ไม่ใช่การผลิตขั้นต้นของครัวเรือน	1.1	1.3	0.8	1.4	6.0	0.6	0.5	03300 Travel related to non-primary production of household
03900 การก่อสร้างและการซ่อมแซมที่พักอาศัยของครัวเรือน ซึ่งมีได้จัดประเภทไว้ในที่อื่น	2.0	-	-	2.0	-	-	-	03900 Work for household in non-primary production activities n.e.c.
04 การทำงานในกิจกรรมภาคก่อสร้างของครัวเรือน	7.8	7.3	6.7	5.7	1.9	8.3	7.9	04 Work for household in construction activities
04111 การก่อสร้างและการซ่อมแซมอาคาร เสน และสิ่งก่อสร้างอื่นๆ	6.2	7.2	6.9	5.0	1.9	5.5	7.7	04111 Construction and repair for own capital formation
04112 การก่อสร้างและการซ่อมแซมครัวเรือนที่อยู่อาศัย ถนน อาคาร สะพาน เขื่อน ฯลฯ ของชุมชน	7.2	6.6	6.0	6.4	-	7.4	7.0	04112 Construction and repair of buildings, roads, dams and other structures
04113 การก่อสร้างและการซ่อมแซมครัวเรือนที่อยู่อาศัย ถนน อาคาร สะพาน เขื่อน ฯลฯ ของชุมชน	7.2	7.3	7.1	-	-	7.0	7.6	04113 Community-organized construction
04114 การฝึกอบรมและการเรียนรู้ที่เกี่ยวข้องกับการทำงานในกิจกรรมภาคก่อสร้างซึ่งเป็นการผลิตขั้นต้นของครัวเรือน	-	-	-	-	-	-	-	04114 Training and studies in relation to work in construction activities in household enterprise
0411x เวลาทำงานในกิจกรรมภาคก่อสร้าง ซึ่งมีได้ระบุรายละเอียด	-	-	-	-	-	-	-	0411x Working time in construction activities n.f.d.
04120 การติดตั้ง/จัดหาวัตถุดิบเพื่อใช้ในกิจกรรมภาคก่อสร้างของครัวเรือน	0.6	1.6	0.5	0.5	-	0.5	-	04120 Purchasing/acquiring inputs/supplies for construction activities for household production
04201 การหาหนทางที่เกี่ยวข้องกับการก่อสร้างซึ่งเป็นการผลิตขั้นต้นของครัวเรือน	-	-	-	-	-	-	-	04201 Looking for work in construction activities in household enterprise
04202 การหาหนทางที่เกี่ยวข้องกับการก่อสร้างซึ่งเป็นธุรกิจของครัวเรือน	8.7	8.7	-	-	-	-	-	04202 household enterprise
04300 การเดินทางที่เกี่ยวข้องกับกิจกรรมภาคก่อสร้างของครัวเรือน	1.0	1.0	0.8	0.9	-	1.0	0.8	04300 Travel related to construction activities of households
04900 การทำงานในกิจกรรมภาคก่อสร้างของครัวเรือน ซึ่งมีได้จัดประเภทไว้ในที่อื่น	1.3	-	-	-	-	-	-	04900 Work for household in construction activities n.e.c.

หน่วยเป็นชั่วโมงต่อวัน : Hour per day

ตารางที่ 8 เวลาที่ใช้โดยเฉลี่ยของประชากรอายุตั้งแต่ 15 ปีขึ้นไป จำแนกตามกิจกรรมหลัก และสถานภาพการทำงาน ภาคตะวันออกเฉียงเหนือ (ต่อ)

TABLE 8 AVERAGE TIME OF PARTICIPANTS 15 YEARS OF AGE AND OVER BY MAIN ACTIVITY AND WORK STATUS, NORTHEASTERN REGION (Contd.)

กิจกรรมหลัก	สถานภาพการทำงาน WORK STATUS										Main Activity	
	ยอดรวม Total	นายจ้าง Employers	ประกอบธุรกิจส่วนตัว Own Account Workers		ช่วยธุรกิจครัวเรือน Unpaid family Workers		ลูกจ้างรัฐสภา Government Employee		ลูกจ้างเอกชน Private Employee			การรวมกลุ่ม Members of Producers' Cooperatives
05 การทำงานในการให้บริการเพื่อให้ได้รับรายได้ของครัวเรือน	7.6	8.5	8.4	6.6	3.6	7.5	1.7	05 Work for household providing services for income				
05111 การเตรียมและขายอาหารและเครื่องดื่มที่ปรุงขึ้นเอง	6.7	8.8	7.8	5.3	3.0	5.8	-	05111 Preparing and selling food and beverage				
05112 การค้าขาย การขายตามบ้าน การขายตามห้างสรรพสินค้า การขายส่ง	6.9	7.6	7.3	6.6	2.2	7.2	-	05112 Retail trading, door-to-door vending, street vending, hawking				
05121 การประกอบ การติดตั้ง การปรับตั้งเครื่องมือ เครื่องจักร และการซ่อมแซมเครื่องมือเครื่องจักร	4.3	6.5	4.5	0.5	4.6	7.9	-	05121 Fitting, installing, tool setting, maintaining and repairing tools and machinery				
05122 การซ่อมแซมยานยนต์	7.9	9.0	7.8	7.8	1.7	8.0	7.3	05122 Repair of vehicles				
05123 การซ่อมแซมของใช้ส่วนบุคคล	5.5	-	5.5	9.2	3.0	-	-	05123 Repair of personal goods				
05124 การซ่อมแซมของใช้ในครัวเรือน	6.6	-	7.8	6.3	-	1.6	-	05124 Repair of household goods				
05131 การให้เช่าห้อง ที่พัก และงานที่เกี่ยวข้อง	3.3	3.7	2.6	8.8	-	4.8	-	05131 Renting out rooms, sleeping space and associated work				
05132 การให้กู้ยืมเงินและกรเรียกเก็บเงินคืน ; การแลกเปลี่ยนเงินตราต่างประเทศ	6.4	8.2	-	-	-	6.3	-	05132 Lending and collecting money; foreign exchange				
05133 การพิมพ์ดีด การประมวลผลคำ การเขียนโปรแกรม การแปลงข้อมูลเป็นรหัส	7.3	-	9.5	3.5	-	5.7	-	05133 Typing, word-processing, programming, encoding				
05134 การบัญชี การทำบัญชี การให้บริการด้านกฎหมาย และการให้บริการที่เกี่ยวข้อง	5.0	6.8	4.9	-	-	-	-	05134 Accounting, bookkeeping, legal and related services				
05135 การสอนพิเศษ	4.5	6.8	5.1	-	2.8	-	-	05135 Tutoring				
05136 การให้บริการทางการแพทย์และทันตกรรม	8.6	8.0	8.7	-	-	-	-	05136 Provision of medical and dental services				
05137 การให้บริการด้านการพยาบาล/การบำบัดทางใจ	1.6	-	-	-	1.6	6.5	1.2	05137 Provision of nursing/therapy services				
05141 การให้บริการดูแลส่วนบุคคล	6.4	7.7	6.3	5.6	4.4	7.3	-	05141 Provision of personal care services				
05142 การให้บริการดูแลสุขภาพที่ไม่ใช่เพื่อการบำบัดรักษาโรค	4.5	9.3	5.2	0.8	-	2.0	-	05142 Provision of non-professional healthcare				
05151 การขนส่งสินค้า	6.6	-	6.1	-	-	7.5	-	05151 Transporting goods				
05152 การขนส่งผู้โดยสาร	6.2	9.8	6.2	8.2	1.8	4.9	-	05152 Transporting passengers				
05160 การให้บริการในครัวเรือนโดยไร้ค่าตอบแทน	6.7	9.0	2.5	4.8	-	7.5	-	05160 Providing paid domestic services				
05170 การฝึกอบรมและการเรียนที่เกี่ยวข้องกับการทำงานในกิจกรรมบริการ	-	-	-	-	-	-	-	05170 Training and studies related to work in service activities				
05201 การหาหนทางทำในกิจกรรมบริการซึ่งไม่ธุรกิจของครัวเรือน	1.0	-	0.8	1.5	-	-	-	05201 Looking for work in service activities in household enterprise				
05202 การหาหนทางที่จะจัดตั้งธุรกิจในกิจกรรมบริการซึ่งไม่ธุรกิจของครัวเรือน	3.3	5.2	1.5	3.3	-	-	-	05202 Looking for/setting up business in service activities in household				
05300 การเดินทางที่เกี่ยวข้องกับการให้บริการที่ก่อให้เกิดรายได้	1.2	1.3	1.2	1.3	0.7	0.8	0.8	05300 Travel related to providing services for income				
05900 การทำงานด้านการให้บริการที่ก่อให้เกิดรายได้ของครัวเรือน ซึ่งมีได้จัดประเภทไว้ในอื่น	7.0	7.1	7.1	4.0	8.7	7.8	-	05900 Work for household providing services for income n.e.c.				

หน่วยเป็นชั่วโมงต่อวัน : Hour per day

ตารางที่ 8 เวลาที่ใช้โดยเฉลี่ยของประชากรอายุตั้งแต่ 15 ปีขึ้นไป จำแนกตามกิจกรรมหลัก และสถานภาพการทำงาน ภาคตะวันออกเฉียงเหนือ (ต่อ)

TABLE 8 AVERAGE TIME OF PARTICIPANTS 15 YEARS OF AGE AND OVER BY MAIN ACTIVITY AND WORK STATUS, NORTHEASTERN REGION (Contd.)

กิจกรรมหลัก	สถานภาพการทำงาน WORK STATUS										Main Activity
	ยอดรวม Total	นายจ้าง Employers	ประกอบธุรกิจส่วนตัว Own Account Workers	ช่วยธุรกิจส่วนตัว Unpaid family Workers	ถูกจ้างรัฐชาติ		ถูกจ้างเอกชน		การรวมกลุ่ม Members of Producers' Cooperatives		
					Government Employee	Private Employee	Government Employee	Private Employee			
06 การให้บริการในครัวเรือนของตนเอง โดยไม่ได้รับค่าตอบแทน	2.2	2.0	2.1	2.6	2.0	1.9	3.0	06 Providing unpaid domestic services for own final use within household			
06111 การจัดการด้านอาหาร	1.5	1.2	1.5	1.8	1.2	1.3	2.7	06111 Food management			
06112 การทำความสะอาดและการดูแลรักษาที่อยู่อาศัยและบริเวณโดยรอบ	0.8	0.8	0.9	0.8	0.9	0.8	0.8	06112 Cleaning and upkeep of dwelling and surroundings			
06113 การตกแต่ง การบำรุงรักษา และการซ่อมแซมเล็กๆ น้อยๆ ด้วยตนเอง	1.5	0.9	0.9	3.5	1.3	1.0	-	06113 Do-it-yourself decoration, maintenance and small repairs			
06114 การดูแลสิ่งของระนองผ้า	1.0	1.7	1.0	0.9	1.2	1.0	0.6	06114 Care of textiles and footwear			
06115 การจัดการครัวเรือน	0.4	-	0.4	0.5	0.3	0.2	-	06115 Household management			
06116 การดูแลสัตว์เลี้ยง	0.6	0.4	0.6	0.6	0.6	0.7	-	06116 Pet care			
06121 การเสืือซื้อ/การซื้อสินค้า และกิจกรรมที่เกี่ยวข้อง	0.5	0.5	0.6	0.5	0.6	0.5	0.4	06121 Shopping for/purchasing of goods and related activities			
06122 การเสืือซื้อ/การรับบริการ และกิจกรรมที่เกี่ยวข้อง	1.3	1.6	1.3	1.6	0.4	0.5	-	06122 Shopping for/availing of services and related activities			
06200 การเดินทางที่เกี่ยวข้องกับการให้บริการในครัวเรือนโดยไม่ได้รับค่าตอบแทน	0.7	0.7	0.7	0.6	0.7	0.6	0.5	06200 Travel related to provision of unpaid domestic services			
06900 การบริการในครัวเรือนโดยไม่ได้รับค่าตอบแทน ซึ่งมีได้แก่ประเภทที่อื่นที่อื่น	2.5	-	-	-	2.5	-	-	06900 Unpaid domestic services n.e.c.			
07 การให้บริการดูแลสมาชิกในครัวเรือน โดยไม่ได้รับค่าตอบแทน	2.1	1.7	2.4	2.4	1.5	1.5	1.0	07 Providing unpaid caregiving services to household members			
07111 การดูแลเด็กทางด้ำนร่างกาย	2.0	1.8	2.2	2.4	1.2	1.3	0.7	07111 Caring for children/physical care			
07112 การสอน การฝึกอบรบ การช่วยเหลือเด็ก	0.9	1.0	0.9	0.8	1.3	0.8	2.2	07112 Teaching, training, helping children			
07113 การพาเด็กไปยังสถานที่ต่าง ๆ	0.8	0.7	1.0	0.6	0.5	0.6	-	07113 Accompanying children to places			
07114 การดูแลไม่ประวั่งรังเด็กให้อยู่ในสายตา	1.9	-	1.8	1.4	1.8	2.2	-	07114 Minding children (passive care)			
07121 การดูแลผู้ใหญ่ทางด้ำนร่างกาย	3.2	1.2	4.8	0.8	3.7	1.1	-	07121 Caring for adults/physical care			
07122 การดูแลผู้ใหญ่ทางด้ำนอารมณ์	-	-	-	-	-	-	-	07122 Caring for adults/emotional support			
07123 การพาผู้ใหญ่ไปยังสถานที่ต่าง ๆ	1.4	1.6	1.6	1.2	0.7	1.0	-	07123 Accompanying adults to places			
07200 การเดินทางที่เกี่ยวข้องกับการให้บริการดูแลสมาชิกในครัวเรือนโดยไม่ได้รับค่าตอบแทน	0.8	0.9	1.0	0.9	0.6	0.6	0.5	07200 Travel related to unpaid caregiving services to household members			
07900 การให้บริการดูแลสมาชิกในครัวเรือนโดยไม่ได้รับค่าตอบแทน ซึ่งมีได้แก่ประเภทที่อื่นที่อื่น	0.8	-	0.8	-	-	-	-	07900 Providing unpaid caregiving services to household members n.e.c			

หน่วยเป็นชั่วโมงต่อวัน - Hour per day

ตารางที่ 8 เวลาที่ใช้โดยเฉลี่ยของประชากรอายุตั้งแต่ 15 ปีขึ้นไป จำแนกตามกิจกรรมหลัก และสถานภาพการทำงาน ภาคตะวันออกเฉียงเหนือ (ต่อ)

TABLE 8 AVERAGE TIME OF PARTICIPANTS 15 YEARS OF AGE AND OVER BY MAIN ACTIVITY AND WORK STATUS, NORTHEASTERN REGION (Contd.)

กิจกรรมหลัก	สถานภาพการทำงาน WORK STATUS										หน่วยเป็นชั่วโมงต่อวัน : Hour per day
	ยอดรวม Total	นายจ้าง Employers	ประกอบธุรกิจส่วนตัว Own Account Workers	ช่วยธุรกิจส่วนตัว Unpaid family Workers	ลูกจ้างรัฐบาล Government Employee		ลูกจ้างเอกชน Private Employee		การรวมกลุ่ม Members of Producers' Cooperatives	Main Activity	
					3.0	3.5	3.4	3.6			
08 การให้บริการชุมชนและการให้ความช่วยเหลือครัวเรือนอื่น	3.2	1.8	3.0	3.5	3.4	3.6	0.5	08 Providing community services and help to other households			
08111 การให้ความช่วยเหลือครัวเรือนอื่นด้านการบำรุงรักษาและการจัดการครัวเรือน	2.9	0.5	3.3	2.2	2.6	4.3	0.5	08111 Household maintenance and management as help to other households			
08112 การให้ความช่วยเหลือครัวเรือนอื่นด้านการเลือกซื้อ/การซื้อสินค้าและการบริการ	1.0	-	1.1	0.9	1.2	0.6	-	08112 Shopping for/purchasing of goods and services as help to other households			
08113 การให้ความช่วยเหลือครัวเรือนอื่นด้านการก่อสร้าง การปรับปรุงบ้าน และการซ่อมแซมที่อยู่อาศัย ฯลฯ	3.6	-	3.0	7.7	2.0	8.5	-	08113 Construction			
08114 การให้ความช่วยเหลือครัวเรือนอื่นด้านการซ่อมแซมสินค้าอุปโภคบริโภคและของใช้ในครัวเรือน	1.7	-	1.7	-	-	-	-	08114 Repairs of consumer and household goods as help to other households			
08115 การให้ความช่วยเหลือครัวเรือนอื่นโดยไม่ได้รับค่าตอบแทนด้านธุรกิจ/ฟาร์มและการจ้างงาน	3.1	-	2.2	4.5	3.4	0.7	-	08115 Unpaid help in business/farm and employment as help to other households			
08116 การให้ความช่วยเหลือครัวเรือนอื่นด้านการดูแลเด็ก	2.4	1.0	1.4	4.2	1.1	1.3	-	08116 Childcare as help to other households			
08117 การให้ความช่วยเหลือครัวเรือนอื่นด้านการดูแลผู้สูงอายุ	2.0	1.8	2.2	2.2	2.3	1.5	-	08117 Adult care as help to other households			
08118 การให้ความช่วยเหลือครัวเรือนอื่นด้านการขนส่ง	0.7	-	-	-	0.7	-	-	08118 Transportation assistance to other households			
08121 การทำงานเพื่อชุมชน : การทำอาหารเพื่อร่วมฉลองกิจกรรม ฯลฯ	2.6	-	1.7	3.3	3.6	1.6	0.5	08121 Community organized work: cooking for collective celebrations etc.			
08122 การทำงานเกี่ยวกับกลุ่มซ่อมแซมถนน/อาคาร การเสริมพื้นที่สีเขียว ฯลฯ	2.8	-	0.8	3.7	1.9	5.3	-	08122 Work on road/building repair			
08123 การจัดการและการทำงานเพื่อชุมชนในการให้ความช่วยเหลือแก่หมู่บ้านท้องถิ่น	2.3	-	2.5	-	1.7	-	-	08123 Organizing and work on community-based assistance to villages, other sublocators			
08124 การจัดกิจกรรมการทำงานเพื่อชุมชนในการให้ความช่วยเหลือแก่ครอบครัวและบุคคล	3.0	-	3.0	-	-	-	-	08124 Organizing and work on community-based assistance to families and individuals			
08131 การทำงานอาสาสมัครให้กับองค์กร (ไม่ได้ให้ความช่วยเหลือบุคคลอื่น โดยตรง)	1.7	-	1.7	0.7	1.0	-	-	08131 Volunteer work for organizations (not directly for individuals)			
08132 การทำงานอาสาสมัครในนามองค์กร (ให้ความช่วยเหลือบุคคลอื่นโดยตรง)	1.7	-	1.7	-	-	-	-	08132 Volunteer work through organizations (extended directly to individuals)			
08200 การเข้าร่วมประชุม	3.1	-	3.4	2.1	2.4	1.3	-	08200 Attendance in meetings			
08300 การมีส่วนร่วมในความรับผิดชอบต่อส่วนรวมและความรับผิดชอบที่เกี่ยวข้อง	1.6	0.5	0.7	-	9.0	0.2	-	08300 Involvement in civic and related responsibilities			
08400 การเดินทางที่เกี่ยวข้องกับการให้ความช่วยเหลือครัวเรือนอื่นและการให้บริการชุมชน	0.9	1.0	0.9	0.9	0.9	1.4	-	08400 Travel related to community services and help to other households			
08900 การให้ความช่วยเหลือครัวเรือนอื่นและการให้บริการชุมชน ซึ่งมีจัดประเภทไว้ในที่อื่น	1.6	0.7	1.8	3.2	1.8	0.5	-	08900 Community services and help to other households n.e.c.			

ตารางที่ 8 เวลาที่ใช้โดยเฉลี่ยของประชากรอายุตั้งแต่ 15 ปีขึ้นไป จำแนกตามกิจกรรมหลัก และสถานภาพการทำงาน ภาคตะวันออกเฉียงเหนือ (ต่อ)

TABLE 8 AVERAGE TIME OF PARTICIPANTS 15 YEARS OF AGE AND OVER BY MAIN ACTIVITY AND WORK STATUS, NORTHEASTERN REGION (Contd.)

กิจกรรมหลัก Main Activity	สถานภาพการทำงาน WORK STATUS							หน่วยเป็นชั่วโมงต่อวัน : Hour per day	
	ยอดรวม Total		นายจ้าง Employers		ประกอบธุรกิจส่วนตัว Own Account Workers		ช่วยธุรกิจส่วนตัว Unpaid family Workers		
09 การเรียนรู้ 09 Learning	5.8	5.2	2.2	6.5	4.0	2.5	-	09 Learning	
09111 การเรียนในโรงเรียนมหาวิทยาลัย 09111 School/university attendance	5.4	5.0	-	6.0	3.2	3.2	-	09111 School/university attendance	
09112 การหยุดพัก/การเรียนช่วงเวลากลางคืน 09112 Breaks/waiting at place of general education	0.7	-	-	0.7	0.4	0.5	-	09112 Breaks/waiting at place of general education	
09113 การเรียนด้วยตนเองในหลักสูตรการศึกษาทางไกล (ซีดีโอ ซีดีทางเสียง ระบบออนไลน์) 09113 Self-study for distance education course work (video, audio, online)	-	-	-	-	-	-	-	09113 Self-study for distance education course work (video, audio, online)	
09120 การทำที่บ้าน การชมรมชมเรียน การวิจัยและกิจกรรมที่เกี่ยวข้องกับการศึกษาทั่วไป 09120 Homework, course review, research related to general education	1.8	2.2	2.0	1.8	2.3	0.8	-	09120 Homework, course review, research related to general education	
09130 การเรียนเพิ่มเติม การศึกษาอิสระแบบ และหลักสูตรในระหว่างเวลาว่าง 09130 Additional study, non-formal education and courses during free time	4.5	1.5	3.2	5.2	-	3.3	-	09130 Additional study, non-formal education and courses during free time	
09140 การฝึกอบรมและการเรียนเพื่อพัฒนาอาชีพ/วิชาชีพ 09140 Career/professional development training and studies	6.2	6.2	-	-	-	-	-	09140 Career/professional development training and studies	
09200 กิจกรรมอื่นๆ ที่เกี่ยวข้องกับการเรียนรู้อื่นๆ 09200 Other activities carried out in relation to learning activities	0.7	-	-	0.8	0.3	-	-	09200 Other activities carried out in relation to learning activities	
09300 การเดินทางที่เกี่ยวข้องกับการเรียนรู้ 09300 Travel related to learning	1.6	1.3	-	1.7	1.0	0.7	-	09300 Travel related to learning	
09900 กิจกรรมการเรียนรู้ ซึ่งมีลักษณะทั่วไป 09900 Learning activities n.e.c.	1.0	-	-	-	1.0	-	-	09900 Learning activities n.e.c.	
10 การเข้าสังคมและการมีส่วนร่วมในชุมชน 10 Socializing and community participation	1.4	1.2	1.5	1.5	1.3	1.1	1.0	10 Socializing and community participation	
10111 การพูดคุย การสนทนา 10111 Talking, conversing	1.1	1.1	1.2	1.2	1.1	1.0	1.0	10111 Talking, conversing	
10112 กิจกรรมการเข้าสังคม 10112 Socializing activities	2.0	1.2	2.2	2.2	1.4	1.8	0.9	10112 Socializing activities	
10113 การอ่านและการเขียนจดหมาย 10113 Reading and writing mail	1.0	3.2	0.5	2.5	0.4	1.0	-	10113 Reading and writing mail	
10114 กิจกรรมการไม่เข้าสังคม/การต่อต้านสังคม/การมองสังคมในแง่ลบ 10114 Unsocial/antisocial/negative social activities	-	-	-	-	-	-	-	10114 Unsocial/antisocial/negative social activities	
1011x การเข้าสังคมและการติดต่อสื่อสาร ซึ่งมีได้ระบุรายละเอียด 1011x Socializing and communication n.f.d.	-	-	-	-	-	-	-	1011x Socializing and communication n.f.d.	
10121 การมีส่วนร่วมในเหตุการณ์ฉลองทางวัฒนธรรม/ประวัติศาสตร์ของชุมชน 10121 Participating in community celebrations of cultural/historic events	1.7	3.3	1.6	1.2	4.6	1.0	-	10121 Participating in community celebrations of cultural/historic events	
10122 การมีส่วนร่วมในพิธีกรรม/เทศกาลของชุมชน (ที่ไม่เกี่ยวข้องกับความศานา) 10122 Participating in community rites/events (non-religious)	2.3	-	1.9	1.9	2.8	4.6	-	10122 Participating in community rites/events (non-religious)	
10123 การมีส่วนร่วมในงานสังคมของชุมชน (งานดนตรี งานเต้นรำ ฯลฯ) 10123 Participating in community social functions (music, dance etc.)	2.7	-	-	-	2.7	-	-	10123 Participating in community social functions (music, dance etc.)	
1012x การมีส่วนร่วมในชุมชน ซึ่งมีได้ระบุรายละเอียด 1012x Community participation n.f.d.	-	-	-	-	-	-	-	1012x Community participation n.f.d.	
10200 การเดินทางที่เกี่ยวข้องกับการเข้าสังคมและการมีส่วนร่วมในชุมชน 10200 Travel related to socializing and community participation	0.8	0.8	0.8	0.9	1.1	0.6	0.2	10200 Travel related to socializing and community participation	
10900 การเข้าสังคมและการมีส่วนร่วมในชุมชน ซึ่งมีได้ระบุประเภทไว้ในที่อื่น 10900 Socializing and community participation n.e.c.	6.7	-	6.5	7.7	0.3	1.8	-	10900 Socializing and community participation n.e.c.	

ตารางที่ 8 เวลาที่ใช้โดยเฉลี่ยของประชากรอายุตั้งแต่ 15 ปีขึ้นไป จำแนกตามกิจกรรมหลัก และสถานภาพการทำงาน ภาคตะวันออกเฉียงเหนือ (ต่อ)

TABLE 8 AVERAGE TIME OF PARTICIPANTS 15 YEARS OF AGE AND OVER BY MAIN ACTIVITY AND WORK STATUS, NORTHEASTERN REGION (Contd.)

กิจกรรมหลัก	สถานภาพการทำงาน WORK STATUS										Main Activity
	ยอดรวม Total	นายจ้าง Employers	ประกอบธุรกิจส่วนตัว Own Account Workers	ช่วยธุรกิจส่วนตัว Unpaid family Workers	ลูกจ้างรัฐบาล Government Employee		ลูกจ้างเอกชน Private Employee		กรรมการกลุ่ม Members of Producers' Cooperatives		
					4.0	1.9	3.4	1.9		3.3	
11. การเข้าชมพิพิธภัณฑ์/สถานที่ทางวัฒนธรรม การบันเทิง และการกีฬา	4.0	-	4.8	3.4	1.9	3.3	-	-	11 Attending/visiting cultural, entertainment and sports events/venues		
11111 การเข้าชมพิพิธภัณฑ์ ห้องแสดงงานศิลป์ หอศิลป์ประวัติศาสตร์/วัฒนธรรม	1.9	-	1.0	2.5	3.5	0.8	-	-	11111 Visit museum, art gallery, historical/cultural park, heritage site		
11112 การเข้าชมภาพยนตร์	2.5	-	2.5	1.7	-	2.5	-	-	11112 Attendance at movies/cinema		
11113 การเข้าชมการแสดงที่โรงละคร โรงโขน/ สถานที่แสดงดนตรี สถานที่แสดงดนตรี	2.2	-	4.4	-	1.3	-	-	-	11113 Attendance at theatre, opera, ballet, concerts		
11119 การเข้าชมเหตุการณ์ทางวัฒนธรรมของชนชาติอื่น	3.8	-	-	3.8	-	-	-	-	11119 Attendance at other specified mass cultural events		
11120 การเข้าชมสวนสัตว์ สวนพฤกษศาสตร์ ศูนย์รวมความบันเทิง งานออกันจำหน่ายสินค้า ฯลฯ	3.4	-	3.4	-	-	-	-	-	11120 Attendance/visit to zoo, animal park		
11131 การเข้าชมการแข่งขันกีฬา	1.9	-	2.1	-	1.3	0.5	-	-	11131 Attendance at professional sports events		
11132 การเข้าชมการแข่งขันกีฬามือสมัครเล่น	3.1	-	2.2	-	4.2	3.8	-	-	11132 Attendance at amateur sports events		
11200 การเดินทางที่เกี่ยวข้องกับการเข้าชมสถานที่ทางวัฒนธรรม การบันเทิง และการกีฬา	1.3	-	1.6	1.0	0.4	1.4	-	-	11200 Travel related to attending/visiting cultural, entertainment and sports events/venues		
11900 การเข้าชมสถานที่ทางวัฒนธรรม การบันเทิง และการกีฬา ซึ่งมีจัดประเภทไว้ที่อื่น	4.5	-	4.5	-	-	-	-	-	11900 Attending/visiting sports, entertainment and cultural events/venues n.e.c.		
12. งานอดิเรก การเล่นเกม และวืงกิจกรรมว่างอื่นๆ	2.2	2.1	2.8	2.4	1.4	1.8	-	-	12 Hobbies, games and other pastime activities		
12111 ทัศนศิลป์	1.9	-	1.7	3.5	0.8	-	-	-	12111 Visual arts		
12112 วรรณศิลป์	-	-	-	-	-	-	-	-	12112 Literary arts		
12113 ศิลปะการแสดง (การแสดงเดี่ยว การแสดงดนตรี การแสดงละคร)	1.8	1.2	1.7	1.5	3.1	-	-	-	12113 Performing arts (dance, music, theatre)		
1211x ทัศนศิลป์ วรรณศิลป์ และศิลปะการแสดง ซึ่งมีได้ระบุรายละเอียด	-	-	-	-	-	-	-	-	1211x Visual, literary and performing arts n.f.d.		
12120 งานอดิเรกที่ใช้รวมเข้าข้อมูลเฉพาะอย่างและรหัสดูครั้งที่เกี่ยวข้อง	4.6	-	4.4	4.0	-	10.0	-	-	12120 Technical hobbies and related courses		
12131 เกมที่เล่นคนเดียว	0.7	-	0.5	2.8	-	-	-	-	12131 Solo games		
12132 เกมไพ่ เกมที่เล่นบนกระดาน	3.0	-	3.8	3.8	-	0.7	-	-	12132 Card games, board games		
12133 เกมคอมพิวเตอร์ (รวมถึง ตู้เกมฮอตเทียและวิดีโอเกม)	2.1	4.1	4.1	1.7	1.2	1.6	-	-	12133 Computer games (including arcade and video games)		
12134 เกมที่เล่นเป็นกลุ่ม	1.3	-	1.3	-	-	-	-	-	12134 Social/group games		
12135 การพนันหรือการเสี่ยงโชค	3.1	-	3.0	4.3	-	1.2	-	-	12135 Gambling		
1213x การเล่นเกมและกิจกรรมว่างอื่นๆ ซึ่งมีได้ระบุรายละเอียด	-	-	-	-	-	-	-	-	1213x Playing games and other pastimes n.f.d.		
12200 การเดินทางที่เกี่ยวข้องกับงานอดิเรก การเล่นเกม และกิจกรรมว่างอื่นๆ	0.5	0.3	0.5	1.0	0.6	0.3	-	-	12200 Travel related to hobbies, games and other pastimes		
12900 งานอดิเรก การเล่นเกม และกิจกรรมว่างอื่นๆ ซึ่งมีได้จัดประเภทไว้ที่อื่น	2.0	-	-	-	2.2	2.0	-	-	12900 Hobbies, games and other pastimes n.e.c.		

หน่วยเป็นชั่วโมงต่อวัน : Hour per day

ตารางที่ 8 เวลาที่ใช้โดยเฉลี่ยของประชากรอายุตั้งแต่ 15 ปีขึ้นไป จำแนกตามกิจกรรมหลัก และสถานภาพการทำงาน ภาคตะวันออกเฉียงเหนือ (ต่อ)

TABLE 8 AVERAGE TIME OF PARTICIPANTS 15 YEARS OF AGE AND OVER BY MAIN ACTIVITY AND WORK STATUS, NORTHEASTERN REGION (Contd.)

กิจกรรมหลัก	สถานภาพการทำงาน WORK STATUS										Main Activity
	ยอดรวม Total	นายจ้าง Employers	ประกอบธุรกิจส่วนตัว Own Account Workers	ช่วยธุรกิจส่วนตัว Unpaid family Workers	ลูกจ้างรัฐบาล Government Employee		ลูกจ้างเอกชน Private Employee		การรวมกลุ่ม Members of Producers' Cooperatives		
					1.0	1.2	1.0	1.2			
13 การมีส่วนร่วมในกีฬาในร่มและกลางแจ้ง และหลักสูตรที่เกี่ยวข้อง	1.2	1.3	1.0	1.6	1.0	1.0	1.2	0.6	13 Indoor and outdoor sports participation and related courses		
13111 การเดินและยกของหนัก : การวิ่งและการวิ่งเหยาะๆ	0.8	0.7	0.8	0.9	0.8	0.8	1.1	0.6	13111 Walking and hiking; jogging and running		
13112 การขี่จักรยาน การเล่นสเก็ต การเล่นสเก็ตบอร์ด	1.1	0.9	1.1	1.1	1.1	1.1	2.0	-	13112 Biking, skating, skateboarding		
13113 เอบีบีซี โยคะ การฝึกโยคะ และโปรแกรมฟิตเนสอื่นๆ	0.8	1.2	0.9	0.7	1.0	1.0	0.5	-	13113 Aerobics, yoga, weight-training and other fitness programmes		
13114 กีฬาประเภททีมที่มีอุปกรณ์เป็นลูกบอล	2.0	2.1	2.3	1.3	1.8	2.0	2.0	-	13114 Ball games, individual sports		
13115 กีฬาประเภททีมที่มีอุปกรณ์เป็นลูกบอล	1.4	1.2	1.3	1.6	1.2	1.2	1.2	-	13115 Ball games, team sports		
13116 กีฬาพลาซ่า	3.5	-	-	3.6	3.5	3.5	1.5	-	13116 Water sports		
13117 กีฬาฤดูหนาว/กีฬาน้ำแข็ง/กีฬาน้ำแข็ง	-	-	-	-	-	-	-	-	13117 Winter/ice/snow sports		
13118 กีฬาที่ฝึกการปะทะกัน	-	-	-	-	-	-	-	-	13118 Contact sports		
13121 การเข้าค่ายพักแรม	0.5	-	0.5	0.5	-	-	0.5	-	13121 Camping		
13122 การขี่ม้า	-	-	-	-	-	-	-	-	13122 Horseback-riding		
13123 การยิงธนูเพื่อความเพลิดเพลิน การยิงธนูกีฬา	1.6	-	0.9	0.8	-	-	1.9	-	13123 Pleasure dives; sightseeing		
13200 การเดินทางที่เกี่ยวข้องกับการมีส่วนร่วมในกีฬาในร่มและกลางแจ้ง และหลักสูตรที่เกี่ยวข้อง	0.6	0.9	0.6	0.6	0.5	0.5	0.5	-	13200 Travel related to indoor and outdoor sports participation and related courses		
13900 การมีส่วนร่วมในกีฬาในร่มและกลางแจ้ง และหลักสูตรที่เกี่ยวข้อง ซึ่งมีได้จัดประเภทไว้ในที่อื่น	-	-	-	-	-	-	-	-	13900 Indoor and outdoor sports participation and related courses n.e.c.		
14 สื่อมวลชน	2.5	2.4	2.5	2.4	2.7	2.4	2.4	3.0	14 Mass media		
14111 การอ่านหนังสือ	1.4	1.1	1.3	1.8	1.3	1.4	1.4	-	14111 Reading books		
14112 การอ่านวารสารหรือสิ่งพิมพ์ที่ออกตามกำหนดเวลา	0.7	0.9	0.9	0.7	0.7	0.6	0.6	-	14112 Reading periodicals		
14119 การอ่านสิ่งพิมพ์เฉพาะอื่นๆ	1.0	-	1.0	1.1	1.0	0.9	0.9	0.8	14119 Reading other specified materials		
1411x การอ่าน ซึ่งมีได้ระบุรายละเอียด	-	-	-	-	-	-	-	-	1411x Reading n.f.d.		
14121 การดู/การฟังโทรทัศน์	2.4	2.3	2.4	2.4	2.5	2.3	2.3	2.8	14121 Watching/listening to television		
14122 การดู/การฟังวิดีโอ	2.5	0.8	1.9	2.3	2.1	3.3	3.3	-	14122 Watching/listening to video programmes		
14131 การฟังวิทยุ	1.4	1.7	1.4	1.4	1.0	1.4	1.4	2.0	14131 Listening to radio programmes		
14132 การฟังสื่อโซเชียล	1.1	0.8	1.6	0.9	0.5	2.7	2.7	-	14132 Listening to other audio media		
1413x การฟังวิทยุและเครื่องเสียง ซึ่งมีได้ระบุรายละเอียด	-	-	-	-	-	-	-	-	1413x Listening to radio and audio devices n.f.d.		
14141 การใช้เทคโนโลยีคอมพิวเตอร์เพื่อการอ่าน	1.7	0.8	1.5	-	1.7	0.5	0.5	-	14141 Using computer technology for reading		
14142 การใช้เทคโนโลยีคอมพิวเตอร์เพื่อการดู/การฟัง	0.8	1.5	1.6	-	0.5	1.7	1.7	-	14142 Using computer technology for video/audio		
14143 การใช้อินเทอร์เน็ต การดาวน์โหลด การอัปโหลด	1.6	1.8	2.2	3.1	1.5	1.3	1.3	-	14143 Surfing the Internet; downloading, uploading		
1414x การใช้เทคโนโลยีคอมพิวเตอร์ ซึ่งมีได้ระบุรายละเอียด	-	-	-	-	-	-	-	-	1414x Using computer technology n.f.d.		
14200 การไปห้องสมุด	1.2	-	1.2	-	-	-	-	-	14200 Visiting library		
14300 การเดินทางที่เกี่ยวข้องกับสื่อมวลชน	0.8	-	0.4	0.9	-	1.3	1.3	-	14300 Travel related to mass media		
14900 สื่อมวลชน ซึ่งมีได้จัดประเภทไว้ในที่อื่น	-	-	-	-	-	-	-	-	14900 Mass media n.e.c.		

หน่วยเป็นชั่วโมงต่อวัน : Hour per day

ตารางที่ 8 เวลาที่ใช้โดยเฉลี่ยของประชากรอายุตั้งแต่ 15 ปีขึ้นไป จำแนกตามกิจกรรมหลัก และสถานภาพการทำงาน ภาคตะวันออกเฉียงเหนือ (ต่อ)

TABLE 8 AVERAGE TIME OF PARTICIPANTS 15 YEARS OF AGE AND OVER BY MAIN ACTIVITY AND WORK STATUS, NORTHEASTERN REGION (Contd.)

กิจกรรมหลัก	สถานภาพการทำงาน WORK STATUS										Main Activity
	ยอดรวม	นายจ้าง	ประกอบธุรกิจส่วนตัว	ช่วยธุรกิจครัวเรือน	ลูกจ้างรัฐบาล	ลูกจ้างเอกชน	การรวมกลุ่ม	หน่วยเป็นชั่วโมงต่อวัน : Hour per day	Members of Producers' Cooperatives	Main Activity	
	Total	Employers	Own Account Workers	Unpaid family Workers	Government Employee	Private Employee	Members of Producers' Cooperatives				
15 การดูแลและการดำรงชีวิตส่วนบุคคล	11.8	12.0	12.0	11.7	11.4	11.7	11.2	15 Personal care and maintenance			
15111 การนอนหลับตอนกลางคืน/การนอนหลับตามปกติ	8.0	8.2	8.1	7.9	7.9	8.2	7.6	15111 Night sleep/essential sleep			
15112 การนอนหลับ/การงีบหลับ	1.5	1.6	1.5	1.4	1.8	1.4	2.2	15112 Incidental sleep/naps			
15113 การนอนไม่หลับ	1.1	0.6	1.3	1.0	1.3	0.8	-	15113 Sleeplessness			
1511x การนอนและกิจกรรมที่เกี่ยวข้อง ซึ่งมีได้ระบุรายละเอียด	-	-	-	-	-	-	-	1511x Sleep and related activities n.f.d.			
15121 การรับประทานอาหาร/อาหารว่าง	1.5	1.6	1.5	1.6	1.5	1.5	1.6	15121 Eating meals/snack			
15122 การรับประทานอาหารพร้อมกันกับอาหารหรืออาหารว่าง	0.6	0.5	0.6	0.9	0.5	0.6	0.4	15122 Drinking other than with meal or snack			
1512x การรับประทานอาหารที่มี ซึ่งมีได้ระบุรายละเอียด	-	-	-	-	-	-	-	1512x Eating and drinking n.f.d.			
15131 การดูแลของอนามัยส่วนบุคคล	0.9	1.0	0.9	0.9	1.0	1.0	0.9	15131 Personal hygiene and care			
15132 การดูแลสุขภาพด้านการแพทย์ด้วยตนเอง	1.8	-	2.5	0.7	0.5	1.9	-	15132 Health/medical care to oneself			
15141 การได้รับการดูแลส่วนบุคคลจากบุคคลอื่น	1.3	-	1.7	0.7	1.9	0.9	-	15141 Receiving personal care from others			
15142 การได้รับการดูแลสุขภาพด้านการแพทย์จากบุคคลอื่น	2.0	3.5	2.4	2.1	0.2	1.0	-	15142 Receiving health/medical care from others			
15151 การสวดมนต์ การทำสมาธิ และการทำกิจกรรมทางจิตวิญญาณอื่นๆ	0.4	0.2	0.5	0.4	0.4	0.3	0.2	15151 Private prayer, meditation, and other informal spiritual activities			
15152 การมีส่วนร่วมในกิจกรรมทางศาสนา (การปฏิบัติศาสนกิจที่เกี่ยวข้องกับศาสนา)	0.8	0.8	0.8	0.8	0.7	1.0	0.4	15152 Participating in religious activities (formal practice of religion)			
15161 การไม่ทำกิจกรรมใดๆ : การพักผ่อน การผ่อนคลาย	1.0	0.9	1.1	1.1	0.8	0.9	0.6	15161 Doing nothing; resting; relaxing			
15162 การสูบบุหรี่	0.7	0.5	0.7	0.7	0.5	0.7	0.7	15162 Smoking			
15163 การนั่งรถเมล์/การเดิน/การคิด การวางแผน	0.4	-	0.5	0.2	0.6	0.5	-	15163 Reflecting/meditating, thinking, planning			
15200 การเดินทางที่เกี่ยวข้องกับกิจกรรมการดูแลและการดำรงชีวิตส่วนบุคคล	0.8	0.7	1.0	0.7	0.7	0.8	0.6	15200 Travel related to personal care and maintenance activities			
15900 กิจกรรมการดูแลและการดำรงชีวิตส่วนบุคคล ซึ่งมีได้ระบุประเภทที่อื่น	0.8	-	0.5	1.0	0.5	0.8	-	15900 Personal care and maintenance activities n.e.c.			

ตารางที่ 9 เวลาที่ใช้โดยเฉลี่ยของประชากรอายุตั้งแต่ 10 ปีขึ้นไป จำแนกตามกิจกรรมหลัก และทำกิจกรรมเพื่ออะไร ภาคตะวันออกเฉียงเหนือ

TABLE 9 AVERAGE TIME OF PARTICIPANTS 10 YEARS OF AGE AND OVER BY MAIN ACTIVITY, AND WHAT TO DO THIS ACTIVITY, NORTHEASTERN REGION

กิจกรรมหลัก	ทำกิจกรรมเพื่ออะไร What to do this activity										Main Activity
	ยอดรวม	ตนเอง	สมาชิกในครัวเรือนนี้	สมาชิกในครัวเรือนอื่น	สมาชิกในครัวเรือนนี้	สมาชิกในครัวเรือนอื่น	ชุมชน	การทำงาน	การศึกษา / สังคม	เพเลิพเลิน/ อื่นๆ	
	Total	Yourself	Member of this family	Member of other family	Member of this family	Member of other family	Community	Job	Education / society	Entertainment / Others	
01. การทำงานในหน่วยงานเอกชน รัฐวิสาหกิจ รัฐบาล องค์กรที่ไม่แสวงหากำไร (ทำงานในระบบ)	7.4	0.9	1.2	2.9	1.3	0.5	7.9	5.2	1.1	-	01. Formal sector work
01111 เวลาทำงานในงานหลัก	7.2	3.5	1.3	3.8	2.2	-	7.4	2.0	2.8	-	01111 Working time in main job
01112 เวลาทำงานในงานอื่นๆ	1.0	0.4	0.9	-	2.3	-	1.2	-	0.7	-	01112 Working time in other jobs
01113 เวลาทำงานของนักเรียนนักศึกษาฝึกงาน และตำแหน่งที่เกี่ยวข้อง	5.2	-	-	-	-	-	3.3	6.8	1.8	-	01113 Working time as apprentice, intern and related positions
01114 การหยุดพักชั่วคราว และการหยุดงานกะทำงาน	0.7	0.3	1.7	-	-	-	0.6	-	0.4	-	01114 Short breaks and interruptions from work
01115 การฝึกอบรมและการเรียนที่เกี่ยวข้องกับการทำงานในระบบ	4.2	-	-	-	-	-	4.2	-	-	-	01115 Training and studies in relation to work in the "formal sector"
0111x เวลาทำงานในระบบ ซึ่งมีได้รวมและแยก	-	-	-	-	-	-	-	-	-	-	0111x Working time in "formal sector" employment n.f.i.d
01121 เวลาที่ใช้ในการก่อน/หลังการทำงาน	0.4	0.8	-	-	-	-	0.3	-	0.2	-	01121 Idle time before/after work
01122 การหยุดพักกลางวันจากการทำงาน	0.6	0.6	-	-	-	-	-	-	0.5	-	01122 Lunch break from work
01201 การทรงงานทั่วไปในระบบ	3.5	7.3	-	-	-	-	3.4	-	-	-	01201 Looking for work in the "formal sector"
01202 การพบ/การก่อตั้งธุรกิจในระบบ	-	-	-	-	-	-	-	-	-	-	01202 Looking for/setting up business in the "formal sector"
01300 การเดินทางที่เกี่ยวข้องกับการทำงานในระบบ	1.0	0.5	0.6	1.8	1.1	0.3	1.0	1.2	-	-	01300 Travel related to work in the "formal sector"
01900 การทำงานในระบบ ซึ่งมีได้จากระบบทั่วไปเท่านั้น	1.3	-	-	-	-	-	1.3	-	-	-	01900 Work in the "formal sector" n.e.c.
02. การทำงานในกิจกรรมการเลี้ยงชีพของครัวเรือน	6.1	0.8	2.2	1.4	0.5	1.2	6.6	1.1	0.9	0.5	02. Work for household in primary production activities
02111 การเพาะปลูกพืชและต้นไม้ พืชสวนครัว	5.8	2.4	2.8	1.6	0.8	-	5.9	1.1	0.6	-	02111 Growing of crops and trees, kitchen gardening
02112 การเลี้ยงสัตว์ การผลิตผลิตภัณฑ์จากสัตว์ การบริการสัตว์	2.5	1.3	1.0	0.5	0.2	-	2.5	-	0.5	0.5	02112 Farming of animals; production of animal products, animal husbandry services
02113 การล่าสัตว์ การดักสัตว์ และการผลิตหนังสัตว์	4.1	-	1.7	-	-	-	4.3	-	-	-	02113 Hunting, trapping and production of animal skins
02114 การหาของป่า การตัดไม้ การเก็บพืช และการกิจกรรมอื่นๆ ที่เกี่ยวข้องกับป่าไม้	3.0	2.7	1.5	0.7	-	-	3.2	-	0.7	-	02114 Gathering of wild products, woodcutting, gathering firewood and other forestry activities
02115 การประมงและการเลี้ยงสัตว์น้ำ/เลี้ยงสัตว์ที่อยู่น้ำ	3.0	2.2	1.9	-	-	-	3.1	-	2.5	1.3	02115 Fishing and fish/aquatic farming
02116 การทำเหมืองแร่และเหมืองหิน	3.8	-	-	-	-	-	3.8	-	-	-	02116 Mining and quarrying
02117 การเก็บน้ำ	0.3	-	-	-	-	-	0.3	-	-	-	02117 Collecting water
02118 การฝึกอบรมและการเรียนที่เกี่ยวข้องกับการทำงานในกิจกรรมการผลิตขั้นต้นของครัวเรือน	-	-	-	-	-	-	-	-	-	-	02118 Training and studies in relation to work in primary production activities of households
0211x เวลาทำงานในกิจกรรมการผลิตขั้นต้น ซึ่งมิได้ระบุรายละเอียด	-	-	-	-	-	-	-	-	-	-	0211x Working time in primary production activities n.f.i.d
02121 การซื้อ/จัดหาวัตถุดิบเพื่อใช้ในกิจกรรมการผลิตขั้นต้นของครัวเรือน	0.7	-	-	-	-	-	0.7	-	-	-	02121 Purchasing/acquiring inputs/supplies used for primary production activities of households
02122 การขายการจัดการผลผลิตที่ได้จากกิจกรรมการผลิตขั้นต้นของครัวเรือน	1.7	-	-	-	-	-	1.7	-	-	-	02122 Selling/disposing of outputs of primary production activities of households
02201 การทรงงานทำในกิจกรรมการผลิตขั้นต้นซึ่งเป็นธุรกิจของครัวเรือน	-	-	-	-	-	-	-	-	-	-	02201 Looking for work in primary production activities in household enterprise
02202 การพบ/การก่อตั้งธุรกิจ/งานในกิจกรรมการผลิตขั้นต้นซึ่งเป็นธุรกิจของครัวเรือน	1.5	-	-	-	-	-	1.5	-	-	-	02202 Looking for/setting up business in primary production activities in household enterprise
02300 การเดินทางที่เกี่ยวข้องกับกิจกรรมการผลิตขั้นต้นของครัวเรือน	1.0	0.5	0.9	0.4	0.5	1.2	1.0	-	0.5	0.5	02300 Travel related to primary production activities of households
02900 การทำงานในกิจกรรมการผลิตขั้นต้นของครัวเรือน ซึ่งมีได้จากระบบทั่วไปเท่านั้น	0.8	-	-	-	-	-	0.8	-	-	-	02900 Work for households in primary production activities n.e.c.

หน่วยเป็นชั่วโมงต่อวัน : Hour per day

ตารางที่ 9 เวลาที่ใช้โดยเฉลี่ยของประชากรอายุตั้งแต่ 10 ปีขึ้นไป จำนวนตามกิจกรรมหลัก และทำกิจกรรมเพื่ออะไร ภาคตะวันออกเฉียงเหนือ (ต่อ)

TABLE 9 AVERAGE TIME OF PARTICIPANTS 10 YEARS OF AGE AND OVER BY MAIN ACTIVITY, AND WHAT TO DO THIS ACTIVITY, NORTHEASTERN REGION (Contd.)

กิจกรรมหลัก	ทำกิจกรรมเพื่ออะไร What to do this activity										หน่วยเป็นชั่วโมงต่อวัน : Hour per day
	ตนเอง	สมาชิกในครัวเรือนนี้	สมาชิกในครัวเรือนนี้และสมาชิกในครัวเรือนอื่น	ชุมชน	การทำงาน	การศึกษา / สังคมวัฒนธรรม / ศาสนา	พักผ่อน / เล่นกีฬา / การใช้เวลาว่าง	อื่นๆ	Main Activity		
	Yourself	Member of this family	Member of this family and other family	Community	Job	Education / society culture / religion	Entertainment / Others	free time			
03 การทำงานในกิจกรรมที่ไม่ใช่การผลิตขั้นต้นของครัวเรือน	5.8	0.7	3.4	0.5	-	6.0	3.8	3.5	-	03 Work for household in non-primary production activities	
03111 กระบวนการผลิตผลิตภัณฑ์อาหาร	4.4	-	0.5	-	-	4.6	3.8	-	-	03111 Processing of food products	
03112 การผลิตผลิตภัณฑ์อาหารและเครื่องดื่มอื่นๆ	6.1	4.0	-	-	-	6.1	-	-	-	03112 Making of other food products and beverages	
03113 การผลิตสิ่งของ เครื่องแต่งกาย เครื่องหนัง และผลิตภัณฑ์ที่เกี่ยวข้อง	6.2	-	-	-	-	6.2	-	-	-	03113 Making textiles, wearing apparel, leather and associated products	
03114 การผลิตงานหัตถกรรมการจักสาน	5.4	5.2	4.1	-	-	5.5	-	3.5	-	03114 Craft-making using all types of materials	
03115 การเตรียมและการเก็บรักษาพืช	-	-	-	-	-	-	-	-	-	03115 Tobacco preparing and curing	
03116 การผลิตอิฐ แผ่นคอนกรีต อิฐบล็อก กระเบื้อง ฯลฯ	7.7	-	-	-	-	7.7	-	-	-	03116 Making bricks, concrete slabs, hollow blocks, tiles etc.	
03117 การผลิตสมุนไพรและยา	4.5	-	-	-	-	4.5	-	-	-	03117 Making herbal and medicinal preparations	
03118 การฝึกอบรมและงานอื่นที่เกี่ยวข้องกับการทำงานในกิจกรรมที่ไม่ใช่การผลิตขั้นต้นของครัวเรือน	-	-	-	-	-	-	-	-	-	03118 Training and studies in relation to work in non-primary production activities of households	
0311x เวลาทำงานในกิจกรรมที่ไม่ใช่การผลิตขั้นต้นของครัวเรือน ซึ่งมีตั้งแต่รายละเอียด	0.9	-	-	-	-	0.9	-	-	-	0311x Working time in non-primary production activities n.f.d	
03121 การซื้อ/จัดหาวัตถุดิบเพื่อใช้ในการผลิตขั้นต้นของครัวเรือน	1.8	-	-	-	-	1.8	-	-	-	03121 Purchasing/acquiring inputs	
03122 การขาย/การจัดการผลผลิตที่ได้จากกิจกรรมที่ไม่ใช่การผลิตขั้นต้นของครัวเรือน	-	-	-	-	-	-	-	-	-	03122 Selling/disposing of outputs of non-primary production activities of households	
03201 การทหารที่ไม่ใช่กิจกรรมที่ไม่ใช่การผลิตขั้นต้นของครัวเรือน	-	-	-	-	-	-	-	-	-	03201 Looking for work in non-primary production activities in household enterprise	
03202 การทหารที่จัดอยู่ในกิจกรรมที่ไม่ใช่การผลิตขั้นต้นของครัวเรือน	-	-	-	-	-	-	-	-	-	03202 Looking for/setting up business in non-primary production activities in household enterprise	
03300 การเดินทางที่เกี่ยวข้องกับกิจกรรมที่ไม่ใช่การผลิตขั้นต้นของครัวเรือน	1.0	0.4	0.2	0.5	-	1.1	-	-	-	03300 Travel related to non-primary production of household	
03900 การทำงานในกิจกรรมที่ไม่ใช่การผลิตขั้นต้นของครัวเรือน ซึ่งมีตั้งแต่ประเภทที่อื่น	2.0	-	-	-	-	2.0	-	-	-	03900 Work for household in non-primary production activities n.e.c.	
04 การทำงานในกิจกรรมภาคก่อสร้างของครัวเรือน	7.3	0.6	4.0	-	-	7.8	7.5	3.3	-	04 Work for household in construction activities	
04111 การก่อสร้างและการซ่อมแซมที่อยู่อาศัยของตนเอง	5.9	1.0	4.8	-	-	6.2	-	3.3	-	04111 Construction and repair for own capital formation	
04112 การก่อสร้างและการซ่อมแซมอาคาร ถนน เขื่อน และสิ่งก่อสร้างอื่นๆ	7.1	3.9	-	-	-	7.1	7.2	-	-	04112 Construction and repair of buildings, roads, dams and other structures	
04113 การก่อสร้างและการซ่อมแซมครั้งใหญ่เกี่ยวกับถนน อาคาร สะพาน เขื่อน ฯลฯ ของชุมชน	7.2	-	-	-	-	7.2	-	-	-	04113 Community-organized construction	
04114 การฝึกอบรมและงานอื่นที่เกี่ยวข้องกับการทำงานในกิจกรรมภาคก่อสร้างซึ่งเป็นธุรกิจของครัวเรือน	-	-	-	-	-	-	-	-	-	04114 Training and studies in relation to work in construction activities in household enterprise	
0411x เวลาทำงานในกิจกรรมภาคก่อสร้าง ซึ่งมีตั้งแต่รายละเอียด	-	-	-	-	-	-	-	-	-	0411x Working time in construction activities n.f.d	
04120 การซื้อ/จัดหาวัตถุดิบเพื่อใช้ในการประกอบการก่อสร้างของครัวเรือน	0.6	-	-	-	-	0.6	-	-	-	04120 Purchasing/acquiring inputs/supplies for construction activities for household production	
04201 การทหารที่ไม่ใช่กิจกรรมภาคก่อสร้างซึ่งเป็นธุรกิจของครัวเรือน	-	-	-	-	-	-	-	-	-	04201 Looking for work in construction activities in household enterprise	
04202 การทหารที่จัดอยู่ในกิจกรรมภาคก่อสร้างซึ่งเป็นธุรกิจของครัวเรือน	8.7	-	-	-	-	8.7	-	-	-	04202 household enterprise	
04300 การเดินทางที่เกี่ยวข้องกับกิจกรรมภาคก่อสร้างของครัวเรือน	0.9	0.4	0.3	-	-	0.9	0.3	-	-	04300 Travel related to construction activities of households	
04900 การทำงานในกิจกรรมภาคก่อสร้างของครัวเรือน ซึ่งมีตั้งแต่ประเภทที่อื่น	1.3	-	-	-	-	1.3	-	-	-	04900 Work for household in construction activities n.e.c.	

ตารางที่ 9 เวลาที่ใช้โดยเฉลี่ยของประชากรอายุตั้งแต่ 10 ปีขึ้นไป จำแนกตามกิจกรรมหลัก และทำกิจกรรมเพื่ออะไร ภาคตะวันออกเฉียงเหนือ (ต่อ)

TABLE 9 AVERAGE TIME OF PARTICIPANTS 10 YEARS OF AGE AND OVER BY MAIN ACTIVITY, AND WHAT TO DO THIS ACTIVITY, NORTHEASTERN REGION (Contd.)

กิจกรรมหลัก	ทำกิจกรรมเพื่ออะไร What to do this activity										หน่วยเป็นชั่วโมงต่อวัน : Hour per day	
	ยอดรวม	ตนเอง	สมาชิกในครัวเรือนนี้	สมาชิกในครัวเรือนอื่น	สมาชิกในครัวเรือนนี้	สมาชิกในครัวเรือนอื่น	ชุมชน	การทำงาน	การศึกษา / สังคม	เพเลิพเลิน/ ฟื้นฟู/ วัฒนธรรม / ศาสนา		อื่น ๆ
	Total	Yourself	Member of this family	Member of other family	Member of this family	Member of other family	Community	Job	Education / society	Entertainment / culture / religion	Others	
05 การทำงานในการให้บริการที่ก่อให้เกิดรายได้ของครัวเรือน	6.9	1.1	1.3	1.2	3.2	5.5	7.4	4.4	3.8	-	-	05 Work for household providing services for income
05111 การเตรียมและกรวยอาหารและเครื่องดื่มที่ปรุงขึ้นเอง	6.4	2.6	1.1	-	-	5.5	6.7	-	-	-	-	05111 Preparing and selling food and beverage
05112 การค้าขาย การขายตามบ้าน การขายตามข้างถนน การขายอยู่	6.6	1.5	1.8	1.3	4.7	-	6.7	-	4.7	-	-	05112 Petty trading, door-to-door vending, street vending, hawking
05121 การประกอบ การติดตั้ง การปรับตั้งเครื่องใช้ และการซ่อมแซมเครื่องใช้เครื่องใช้ต่าง	4.3	0.4	-	-	-	-	4.3	-	-	-	-	05121 Fitting, installing, tool setting, maintaining and repairing tools and machinery
05122 การซ่อมแซมยานยนต์	7.7	0.4	4.8	-	-	-	7.8	-	-	-	-	05122 Repair of vehicles
05123 การซ่อมแซมของใช้ส่วนบุคคล	5.5	1.0	-	-	-	-	5.5	-	-	-	-	05123 Repair of personal goods
05124 การซ่อมแซมของใช้ในครัวเรือน	6.6	-	-	-	-	-	6.6	6.3	-	-	-	05124 Repair of household goods
05131 การให้เช่าห้อง ที่พัก และงานที่เกี่ยวข้อง	2.0	0.2	-	-	-	-	3.5	-	-	-	-	05131 Renting out rooms, sleeping space and associated work
05132 การให้กู้ยืมเงินและการเรียกเก็บเงินคืน, การแลกเปลี่ยนเงินตราต่างประเทศ	6.3	-	-	-	-	-	6.3	-	-	-	-	05132 Lending and collecting money, foreign exchange
05133 การพิมพ์ดีด การประมวลผลคำ การเขียนโปรแกรม การแปลงข้อมูลเป็นรหัส	7.3	-	-	-	-	-	7.3	-	-	-	-	05133 Typing, word-processing, programming, encoding
05134 การบัญชี การบัญชี การให้บริการด้านกฎหมาย และการให้บริการที่เกี่ยวข้อง	5.0	-	-	-	-	-	5.0	-	-	-	-	05134 Accounting, bookkeeping, legal and related services
05135 การสอนพิเศษ	4.5	-	-	-	-	-	4.5	-	-	-	-	05135 Tutoring
05136 การให้บริการทางการแพทย์และทันตกรรม	8.6	-	-	-	-	-	8.6	-	-	-	-	05136 Provision of medical and dental services
05137 การให้บริการด้านการพยาบาล/การบำบัดสุขภาพโรค	1.6	-	-	-	-	-	1.6	-	-	-	-	05137 Provision of nursing/therapy services
05141 การให้บริการดูแลส่วนบุคคล	6.4	0.5	-	-	-	-	6.4	-	-	-	-	05141 Provision of personal care services
05142 การให้บริการดูแลสุขภาพที่ไม่ใช่การบำบัดด้วยโรค	6.1	-	-	-	-	-	6.1	-	-	-	-	05142 Provision of non-professional health-care
05151 การขนส่งสินค้า	6.4	0.5	-	-	-	-	6.5	-	-	-	-	05151 Transporting goods
05152 การขนส่งผู้โดยสาร	6.1	-	-	-	3.0	-	6.2	0.8	-	-	-	05152 Transporting passengers
05160 การให้บริการในครัวเรือนโดยได้รับค่าตอบแทน	6.7	-	-	-	-	-	6.7	-	-	-	-	05160 Providing paid domestic services
05170 การฝึกอบรมและการเรียนที่เกี่ยวข้องกับการทำงานในกิจกรรมบริการ	-	-	-	-	-	-	-	-	-	-	-	05170 Training and studies related to work in service activities
05201 การหาหนทางในกิจกรรมบริการซึ่งเป็นธุรกิจของครัวเรือน	1.0	0.8	-	-	-	-	1.0	-	-	-	-	05201 Looking for work in service activities in household enterprise
05202 การหาหนทางที่ธุรกิจไม่กิจกรรมบริการซึ่งเป็นธุรกิจของครัวเรือน	3.3	1.5	-	-	-	-	3.4	-	-	-	-	05202 Looking for/setting up business in service activities in household.
05300 การเดินทางที่เกี่ยวข้องกับการให้บริการที่ก่อให้เกิดรายได้	1.1	0.7	0.6	1.0	3.0	-	1.1	1.5	0.3	-	-	05300 Travel related to providing services for income
05900 การทำงานด้านบริการที่ก่อให้เกิดรายได้ของครัวเรือน ซึ่งมีได้จัดประเภทไว้ในที่อื่น	6.3	3.3	-	-	-	-	6.5	-	-	-	-	05900 Work for household providing services for income n.e.c.

ตารางที่ 9 เวลาที่ใช้โดยเฉลี่ยของประชากรอายุตั้งแต่ 10 ปีขึ้นไป จำแนกตามกิจกรรมหลัก และทำกิจกรรมเพื่ออะไร ภาคตะวันออกเฉียงเหนือ (ต่อ)

TABLE 9 AVERAGE TIME OF PARTICIPANTS 10 YEARS OF AGE AND OVER BY MAIN ACTIVITY, AND WHAT TO DO THIS ACTIVITY, NORTHEASTERN REGION (Contd.)

หน่วยเป็นชั่วโมงต่อวัน : Hour per day

กิจกรรมหลัก	ทำกิจกรรมเพื่ออะไร What to do this activity										Main Activity	
	ยอดรวม	ตนเอง	สมาชิกในครัวเรือนนี้	สมาชิกในครัวเรือนอื่น	สมาชิกในครัวเรือนนี้และสมาชิกในครัวเรือนอื่น	ชุมชน	การทำงาน	การศึกษา / สังคม	พหุวัฒนธรรม / ศาสนา	พหุวัฒนธรรม / ศาสนา		การใช้เวลาว่าง
	Total	Yourself	Member of this family	Member of other family	Member of this family and other family	Community	Job	Education / society	Entertainment / culture / religion	Others	free time	
06 การให้บริการในครัวเรือนของตนเอง โดยไม่ได้รับค่าตอบแทน	1.7	1.2	2.1	0.9	0.8	0.5	1.0	1.2	0.9	0.6	0.6	06 Providing unpaid domestic services for own final use within household
06111 การจัดการด้านอาหาร	1.3	0.9	1.4	0.7	0.7	0.4	1.5	1.2	0.4	-	0.4	06111 Food management
06112 การทำความสะอาดและกำจัดสิ่งสกปรกที่อยู่นอกตัวบ้านและบริเวณโดยรอบ	0.9	1.0	0.8	0.6	0.4	0.5	0.5	0.9	0.9	0.4	0.4	06112 Cleaning and upkeep of dwelling and surroundings
06113 การตกแต่ง การบำรุงรักษา และการซ่อมแซมเล็กๆ น้อยๆ ด้วยตนเอง	1.4	1.7	1.2	-	-	-	-	-	0.9	-	0.9	06113 Do-it-yourself decoration, maintenance and small repairs
06114 การดูแลสิ่งของและรองเท้า	1.0	0.8	1.1	1.2	-	-	1.2	-	0.7	-	0.7	06114 Care of textiles and footwear
06115 การจัดการครัวเรือน	0.5	0.6	0.5	-	-	-	-	-	-	-	-	06115 Household management
06116 การดูแลสัตว์เลี้ยง	0.6	0.6	0.8	-	0.5	-	0.6	-	0.6	0.6	0.6	06116 Pet care
06121 การเลือกซื้อ/การซื้อสินค้า และกิจกรรมที่เกี่ยวข้อง	0.5	0.5	0.5	0.7	0.8	-	1.2	0.3	1.0	0.2	0.2	06121 Shopping for/purchasing of goods and related activities
06122 การเลือกซื้อ/การรับบริการ และกิจกรรมที่เกี่ยวข้อง	1.9	1.5	3.1	0.5	-	-	0.2	0.3	0.3	-	0.3	06122 Shopping for/availing of services and related activities
06200 การเดินทางที่เกี่ยวข้องกับการให้บริการในครัวเรือนโดยไม่ได้รับค่าตอบแทน	0.6	0.6	0.6	0.6	0.7	-	0.8	0.4	0.4	0.3	0.3	06200 Travel related to provision of unpaid domestic services
06900 การบริการในครัวเรือนโดยไม่ได้รับค่าตอบแทน ซึ่งมีได้แก่ประเภทที่อื่น	1.6	1.2	1.5	-	-	-	-	2.5	-	-	-	06900 Unpaid domestic services n.e.c.
07 การให้บริการดูแลสมาชิกในครัวเรือน โดยไม่ได้รับค่าตอบแทน	2.7	0.8	3.0	4.3	1.5	-	0.7	0.6	1.1	-	-	07 Providing unpaid caregiving services to household members
07111 การดูแลเด็กทางด้านร่างกาย	3.0	1.4	3.0	3.7	1.7	-	3.3	0.3	1.3	-	1.3	07111 Caring for children/physical care
07112 การสอน การฝึกอบรม การช่วยเหลือเด็ก	1.1	0.9	1.1	3.0	-	-	-	0.5	1.0	-	1.0	07112 Teaching, training, helping children
07113 การพาเด็กไปยังสถานที่ต่าง ๆ	0.9	1.1	0.9	1.0	-	-	1.2	0.3	0.9	-	0.9	07113 Accompanying children to places
07114 การดูแลผู้สูงอายุที่อยู่นอกสถานพยาบาล	2.1	0.8	2.2	2.7	-	-	-	-	0.5	-	0.5	07114 Minding children (passive care)
07121 การดูแลผู้สูงอายุทั้งด้านร่างกาย	3.0	-	3.0	1.5	-	-	-	-	-	-	-	07121 Caring for adults/physical care
07122 การดูแลผู้สูงอายุทั้งด้านอารมณ์	-	-	-	-	-	-	-	-	-	-	-	07122 Caring for adults/emotional support
07123 การพาผู้ใหญ่ไปยังสถานที่ต่าง ๆ	1.8	1.8	1.9	-	-	-	-	-	0.4	-	0.4	07123 Accompanying adults to places
07200 การเดินทางที่เกี่ยวข้องกับการให้บริการดูแลสมาชิกในครัวเรือนโดยไม่ได้รับค่าตอบแทน	0.8	0.5	0.8	1.2	0.2	-	0.5	0.5	0.3	-	0.3	07200 Travel related to unpaid caregiving services to household members
07900 การให้บริการดูแลสมาชิกในครัวเรือนโดยไม่ได้รับค่าตอบแทน ซึ่งมีได้แก่ประเภทที่อื่น	0.7	-	0.7	-	-	-	-	-	-	-	-	07900 Providing unpaid caregiving services to household members n.e.c.

ตารางที่ 9 เวลาที่ใช้โดยเฉลี่ยของประชากรอายุตั้งแต่ 10 ปีขึ้นไป จำแนกตามกิจกรรมหลัก และทำกิจกรรมเพื่ออะไร ภาคตะวันออกเฉียงเหนือ (ต่อ)

TABLE 9 AVERAGE TIME OF PARTICIPANTS 10 YEARS OF AGE AND OVER BY MAIN ACTIVITY, AND WHAT TO DO THIS ACTIVITY, NORTHEASTERN REGION (Contd.)

กิจกรรมหลัก	ทำกิจกรรมเพื่ออะไร What to do this activity										หน่วยเป็นชั่วโมงต่อวัน : Hour per day
	ยอดรวม	ตนเอง	สมาชิกในครัวเรือนนี้	สมาชิกในครัวเรือนนี้	สมาชิกในครัวเรือนนี้	สมาชิกในครัวเรือนนี้	สมาชิกในครัวเรือนนี้	สมาชิกในครัวเรือนนี้	สมาชิกในครัวเรือนนี้	สมาชิกในครัวเรือนนี้	
	Total	Yourself	Member of this family	Member of this family	Member of this family	Member of this family	Member of this family	Member of this family	Member of this family	Member of this family	
08 การให้บริการชุมชนและการให้ความช่วยเหลือครัวเรือนอื่น	2.3	0.9	0.4	2.9	0.9	3.2	0.7	2.6	1.7	0.2	08 Providing community services and help to other households
08111 การให้ความช่วยเหลือครัวเรือนอื่นด้านงานบ้านงานช่างและการจัดการครัวเรือน	2.8	4.7	0.9	2.5	1.1	3.8	-	3.8	0.3	-	08111 Household maintenance and management as help to other households
08112 การให้ความช่วยเหลือครัวเรือนอื่นด้านการเลือกซื้อ/การซื้อสินค้าและการรับบริการ	1.0	-	-	0.7	1.3	2.5	-	0.8	-	-	08112 Shopping for/purchasing of goods and services as help to other households
08113 การให้ความช่วยเหลือครัวเรือนอื่นด้านการก่อสร้าง การปรับปรุงใหม่ และการซ่อมแซมที่อยู่อาศัย ฯลฯ	3.0	-	-	3.0	-	-	-	-	-	-	08113 Construction
08114 การให้ความช่วยเหลือครัวเรือนอื่นด้านการซ่อมแซมสินค้าอุปโภคบริโภคและของใช้ในครัวเรือน	1.6	-	-	1.6	-	-	-	-	-	-	08114 Repairs of consumer and household goods as help to other households
08115 การให้ความช่วยเหลือครัวเรือนอื่นโดยไม่ได้รับค่าตอบแทนด้านธุรกิจ/ฟาร์มและการจ้างงาน	3.0	2.5	1.7	3.1	0.3	5.5	1.0	-	3.0	-	08115 Unpaid help in business/farm and employment as help to other households
08116 การให้ความช่วยเหลือครัวเรือนอื่นด้านการดูแลเด็ก	3.5	-	0.3	3.9	-	-	-	-	1.2	-	08116 Childcare as help to other households
08117 การให้ความช่วยเหลือครัวเรือนอื่นด้านการดูแลผู้สูงอายุ	1.9	-	-	1.9	-	-	-	-	2.2	-	08117 Adult care as help to other households
08118 การให้ความช่วยเหลือครัวเรือนอื่นด้านการขนส่ง	1.0	-	-	1.0	-	-	-	-	-	-	08118 Transportation assistance to other households
08121 การทำอาหารที่พร้อมฉลองกับชุมชน ฯลฯ	1.9	2.0	0.5	4.1	-	2.5	-	1.6	-	-	08121 Community organized work: cooking for collective celebrations etc.
08122 การทำงานเกี่ยวกับซ่อมแซมถนน/อาคาร การดัดเข็มทิศ/เข็มชั่ง (ถนน ตลาด ฯลฯ)	2.7	0.8	-	-	-	3.3	-	2.2	1.0	-	08122 Work on road/building repair
08123 การจัดการและการทำางานที่ชุมชนไม่มีการให้ความช่วยเหลือแก่หมู่บ้านท้องถิ่นอื่น	2.4	1.7	-	-	-	2.6	-	-	-	-	08123 Organizing and work on community-based assistance to villages, other sublocations
08124 การจัดการและการทำางานที่ชุมชนไม่มีการให้ความช่วยเหลือแก่ครอบครัวและบุคคล	2.9	-	-	0.5	-	3.8	-	-	-	-	08124 Organizing and work on community-based assistance to families and individuals
08131 การทำงานอาสาสมัครให้กับองค์กร (ไม่ได้ให้ความช่วยเหลือบุคคลอื่น โดยตรง)	1.7	-	-	-	-	1.6	-	1.8	-	-	08131 Volunteer work for organizations (not directly for individuals)
08132 การทำงานอาสาสมัครกับหน่วยงานราชการ (ให้ความช่วยเหลือบุคคลอื่นโดยตรง)	1.9	-	-	-	-	2.2	0.7	2.8	-	-	08132 Volunteer work through organizations (extended directly to individuals)
08200 การเข้าร่วมประชุม	2.9	1.7	0.3	1.4	-	4.0	-	2.8	-	-	08200 Attendance in meetings
08300 การมีส่วนร่วมในความรับผิดชอบต่อส่วนรวมและความรับผิดชอบที่เกี่ยวข้อง	1.5	1.6	-	1.0	-	1.8	-	0.8	-	-	08300 Involvement in civic and related responsibilities
08400 การเดินทางที่เกี่ยวข้องกับการให้ความช่วยเหลือครัวเรือนอื่นและการให้บริการชุมชน	0.7	0.5	0.3	0.8	0.6	0.8	-	0.6	2.0	0.2	08400 Travel related to community services and help to other households
08900 การให้ความช่วยเหลือครัวเรือนอื่นและการให้บริการชุมชน ซึ่งมีจัดประเภทไว้ในที่อื่น	1.7	-	-	1.3	-	1.9	0.5	1.8	2.7	-	08900 Community services and help to other households n.e.c.

ตารางที่ 9 เวลาที่ใช้โดยเฉลี่ยของประชากรอายุตั้งแต่ 10 ปีขึ้นไป จำแนกตามกิจกรรมหลัก และทำกิจกรรมเพื่ออะไร ภาคตะวันออกเฉียงเหนือ (ต่อ)

TABLE 9 AVERAGE TIME OF PARTICIPANTS 10 YEARS OF AGE AND OVER BY MAIN ACTIVITY, AND WHAT TO DO THIS ACTIVITY, NORTHEASTERN REGION (Contd.)

กิจกรรมหลัก	ทำกิจกรรมเพื่ออะไร What to do this activity										หน่วยเป็นชั่วโมงต่อวัน : Hour per day
	ยอดรวม	สมาชิกในครัวเรือนนี้	สมาชิกในครัวเรือนนี้และสมาชิกในครัวเรือนอื่น	ชุมชน	การทำงาน	การศึกษา/สังคมวัฒนธรรม/ศาสนา	เพเลิพเลิ/การใช้เวลาว่าง	อื่นๆ	Main Activity		
	Total	Member of this family	Member of this family and other family	Community	Job	Education / society culture /religion	Entertainment / Others free time	Others			
09 การเรียนรู้	6.2	0.9	0.7	0.5	-	1.9	7.7	0.7	0.3	0.9	Learning
09111 การเรียนในโรงเรียนมหาวิทยาลัย	6.3	2.5	1.3	-	-	3.9	6.4	2.7	-	0.9111	School/university attendance
09112 การหยุดพัก/การรอเรียนช่วงเวลาสั้นๆ ในสถานศึกษาทั่วไป	0.6	0.4	-	0.5	-	0.2	0.7	0.3	-	0.9112	Breaks/waiting at place of general education
09113 การเรียนด้วยตนเองในหลักสูตรการศึกษาทางไกล (ซีดีโอ ซีดีทางเสียง รมนออนไลน์)	4.2	0.2	-	-	-	-	5.1	-	-	0.9113	Self-study for distance education course work (video, audio, online)
09120 การทำกาบ้าน การทบทวนบทเรียน การวิจัยและกิจกรรมที่เกี่ยวข้องกับการศึกษาทั่วไป	1.3	1.4	0.6	-	-	0.8	1.3	0.5	-	0.9120	Homework, course review, research related to general education
09130 การเขียนเพิ่มเติม การศึกษาอิสระ และหลักสูตรในระหว่างเวลาว่าง	3.6	-	-	-	-	2.9	3.6	-	-	0.9130	Additional study, non-formal education and courses during free time
09140 การฝึกอบรมและการเรียนเพื่อพัฒนาอาชีพ/วิชาชีพ	5.9	-	-	-	-	-	5.9	-	-	0.9140	Career/professional development training and studies
09200 กิจกรรมอื่นๆ ที่เกี่ยวข้องกับการเรียนรู้อื่นๆ	0.3	0.4	0.2	-	-	-	0.3	-	-	0.9200	Other activities carried out in relation to learning activities
09300 การเดินทางที่เกี่ยวข้องกับการเรียนรู้อื่นๆ	0.8	0.6	0.4	0.5	-	0.8	0.9	1.0	0.3	0.9300	Travel related to learning
09900 กิจกรรมการเรียนรู้อื่นๆ ซึ่งมีได้แก่ประเภทใดก็ได้	1.4	-	-	-	-	1.0	1.4	-	-	0.9900	Learning activities n.e.c.
10 การเข้าสังคมและการมีส่วนร่วมในชุมชน	1.3	1.1	1.0	1.8	1.3	0.8	1.5	1.3	1.5	10	Socializing and community participation
10111 การพูดคุย การสนทนา	1.2	1.1	0.9	0.9	1.2	1.4	0.7	1.3	-	10111	Talking, conversing
10112 กิจกรรมการเข้าสังคม	2.1	2.5	2.4	1.4	0.7	2.4	2.5	1.9	1.5	10112	Socializing activities
10113 การอ่านและการเขียนจดหมาย	1.2	1.3	-	-	-	1.0	-	1.1	-	10113	Reading and writing mail
10114 กิจกรรมการไม่เข้าสังคม/การต่อต้านสังคม/การมองสังคมในแง่ลบ	-	-	-	-	-	-	-	-	-	10114	Unsocial/antisocial/negative social activities
1011x การเข้าสังคมและการคิดต่อสื่อสาร ซึ่งมีได้แก่ประเภทอื่น	-	-	-	-	-	-	-	-	-	1011x	Socializing and communication n.f.d.
10121 การมีส่วนร่วมในเหตุการณ์ฉลองทางวัฒนธรรม/ประเพณี/เทศกาลของชุมชน	2.7	0.5	1.2	-	-	1.9	4.4	-	-	10121	Participating in community celebrations of cultural/historic events
10122 การมีส่วนร่วมในพิธีกรรม/เหตุการณ์ของชุมชน (ที่ไม่เกี่ยวข้องกับศาสนา)	2.2	0.5	7.2	1.3	-	2.5	2.6	1.8	-	10122	Participating in community rites/events (non-religious)
10123 การมีส่วนร่วมในงานสังคมของชุมชน (งานดนตรี งานเต้นรำ ฯลฯ)	2.3	-	-	-	2.3	-	-	2.7	-	10123	Participating in community social functions (music, dance etc.)
1012x การมีส่วนร่วมในชุมชน ซึ่งมีได้แก่ประเภทอื่น	-	-	-	-	-	-	-	-	-	1012x	Community participation n.f.d.
10200 การเดินทางที่เกี่ยวข้องกับการเข้าสังคมและการมีส่วนร่วมในชุมชน	0.6	0.6	0.9	1.3	0.5	0.7	0.6	0.5	-	10200	Travel related to socializing and community participation
10900 การเข้าสังคมและการมีส่วนร่วมในชุมชน ซึ่งมีได้แก่ประเภทใดก็ได้	5.8	1.0	-	8.2	-	7.0	0.7	-	-	10900	Socializing and community participation n.e.c.

ตารางที่ 9 เวลาที่ใช้โดยเฉลี่ยของประชากรอายุตั้งแต่ 10 ปีขึ้นไป จำแนกตามกิจกรรมหลัก และทำกิจกรรมเพื่ออะไร ภาคตะวันออกเฉียงเหนือ (ต่อ)

TABLE 9 AVERAGE TIME OF PARTICIPANTS 10 YEARS OF AGE AND OVER BY MAIN ACTIVITY, AND WHAT TO DO THIS ACTIVITY, NORTHEASTERN REGION (Contd.)

กิจกรรมหลัก	ทำกิจกรรมเพื่ออะไร What to do this activity										หน่วยเป็นชั่วโมงต่อวัน : Hour per day
	ยอดรวม	สมาชิกในครัวเรือนนี้	สมาชิกในครัวเรือนนี้	สมาชิกในครัวเรือนนี้	สมาชิกในครัวเรือนนี้	สมาชิกในครัวเรือนนี้	สมาชิกในครัวเรือนนี้	สมาชิกในครัวเรือนนี้	สมาชิกในครัวเรือนนี้	สมาชิกในครัวเรือนนี้	
	Total	Member of this family	Member of this family	Member of this family	Member of this family	Member of this family	Member of this family	Member of this family	Member of this family	Member of this family	
11 การเข้าชมเหตุการณ์/สถานที่ทางวัฒนธรรม การบันเทิง และการศึกษา	2.1	0.8	0.3	0.3	-	10.6	-	2.9	2.2	-	11 Attending/visiting cultural, entertainment and sports events/venues
11111 การเข้าชมพิพิธภัณฑ์ ห้องแสดงงานศิลป์ อุทยานประวัติศาสตร์/วัฒนธรรม	1.9	2.8	-	-	-	-	-	-	1.8	-	11111 Visit museum, art gallery, historical/cultural park, heritage site
11112 การเข้าชมพิพิธภัณฑ์	2.3	1.5	-	-	-	-	-	-	2.3	-	11112 Attendance at movies/cinema
11113 การเข้าชมการแสดงโรงละคร โรงโอบ่า สถานที่แสดงบัลเลต์ สถานที่แสดงดนตรี	2.4	-	-	-	-	-	-	-	2.4	-	11113 Attendance at theatre, opera, ballet, concerts
11119 การเข้าชมเหตุการณ์ด้านวัฒนธรรมมวลชนอื่นๆ	4.1	-	-	-	3.0	-	3.8	4.8	-	-	11119 Attendance at other specified mass cultural events
11120 การเข้าชมสวนสัตว์ สวนพฤกษศาสตร์ ศูนย์รวมความบันเทิง งานออกงานจำหน่ายสินค้า ฯลฯ	2.3	1.0	-	-	-	-	3.0	2.7	-	-	11120 Attendance/visit to zoo, animal park
11131 การเข้าชมการแข่งขันกีฬาอาชีพ	1.9	2.4	-	-	-	-	-	-	1.5	-	11131 Attendance at professional sports events
11132 การเข้าชมการแข่งขันสมัครเล่น	1.8	-	-	-	3.0	-	4.7	1.3	-	-	11132 Attendance at amateur sports events
11200 การเดินทางที่เกี่ยวข้องกับการเข้าชมสถานที่ทางวัฒนธรรม การบันเทิง และการกีฬา	0.9	0.6	0.3	0.3	-	5.0	0.8	0.6	-	-	11200 Travel related to attending/visiting cultural, entertainment and sports events/venues
11900 การเข้าชมสถานที่ทางวัฒนธรรม การบันเทิง และการกีฬา ซึ่งมีได้ประเภทไว้ในที่อื่น	3.2	-	-	-	-	5.8	-	2.0	-	-	11900 Attending/visiting sports, entertainment and cultural events/venues n.e.c.
12 งานอดิเรก การเล่นเกม และกิจกรรมยามว่างอื่นๆ	1.4	1.3	2.2	-	-	3.3	2.9	0.5	1.5	7.2	12 Hobbies, games and other pastime activities
12111 ทัศนศิลป์	3.6	4.3	-	-	-	-	2.5	-	1.9	-	12111 Visual arts
12112 วรรณศิลป์	-	-	-	-	-	-	-	-	-	-	12112 Literary arts
12113 ศิลปะการแสดง (การเต้นรำ การแสดงดนตรี การแสดงตลก)	1.3	1.3	-	-	-	-	1.6	1.3	6.0	6.0	12113 Performing arts (dance, music, theatre)
1211x ทัศนศิลป์ วรรณศิลป์ และศิลปะการแสดง ซึ่งมีได้ระบุรายละเอียด	-	-	-	-	-	-	-	-	-	-	1211x Visual, literary and performing arts n.f.d.
12120 งานอดิเรกที่ใช้ความเชี่ยวชาญเฉพาะอย่างและหลักสูตรที่เกี่ยวข้อง	4.3	4.3	4.9	-	-	3.3	-	-	4.3	-	12120 Technical hobbies and related courses
12131 เกมที่เล่นคนเดียว	1.4	0.7	7.0	-	-	-	-	-	1.5	-	12131 Solo games
12132 เกมไพ่ เกมที่เล่นแบบกระดาน	2.1	-	-	-	-	-	-	-	2.1	-	12132 Card games, board games
12133 เกมคอมพิวเตอร์ (รวมถึง ตู้เกมยอดกึ่งยูนิตและวีดีโอเกม)	1.6	2.4	-	-	-	1.5	0.7	1.6	-	-	12133 Computer games (including arcade and video games)
12134 เกมที่เล่นเป็นกลุ่ม	1.2	1.0	-	-	-	-	0.5	1.2	-	-	12134 Social/group games
12135 การพนันหรือการเสี่ยงโชค	2.6	1.8	-	-	-	-	-	3.2	-	-	12135 Gambling
1213x การเล่นเกมและกิจกรรมยามว่างอื่นๆ ซึ่งมีได้ระบุรายละเอียด	-	-	-	-	-	-	-	-	-	-	1213x Playing games and other pastimes n.f.d.
12200 การเดินทางที่เกี่ยวข้องกับงานอดิเรก การเล่นเกม และกิจกรรมยามว่างอื่นๆ	0.7	0.7	1.7	-	-	0.9	0.2	0.5	1.2	1.2	12200 Travel related to hobbies, games and other pastimes
12900 งานอดิเรก การเล่นเกม และกิจกรรมยามว่างอื่นๆ ซึ่งมีได้ประเภทไว้ในที่อื่น	1.2	2.0	2.2	-	-	-	-	-	0.9	-	12900 Hobbies, games and other pastimes n.e.c.

ตารางที่ 9 เวลาที่ใช้โดยเฉลี่ยของประชากรอายุตั้งแต่ 10 ปีขึ้นไป จำแนกตามกิจกรรมหลัก และทำกิจกรรมเพื่ออะไร ภาคตะวันออกเฉียงเหนือ (ต่อ)

TABLE 9 AVERAGE TIME OF PARTICIPANTS 10 YEARS OF AGE AND OVER BY MAIN ACTIVITY, AND WHAT TO DO THIS ACTIVITY, NORTHEASTERN REGION (Contd.)

หน่วยเป็นชั่วโมงต่อวัน : Hour per day

กิจกรรมหลัก	ทำกิจกรรมเพื่ออะไร What to do this activity										Main Activity
	ยอดรวม	ตนเอง	สมาชิกในครัวเรือนนี้	สมาชิกในครัวเรือนนี้และสมาชิกในครัวเรือนอื่น	ชุมชน	การทำงาน	การศึกษา/สังคม	วัฒนธรรม/ศาสนา	เพเลิฟเลิ/การใช้เวลาว่าง	อื่นๆ	
	Total	Yourself	Member of this family	Member of this family and other family	Community	Job	Education / society	Entertainment / culture / religion	Others	free time	
13. การมีส่วนร่วมในกีฬาในร่มและกลางแจ้ง และทัศนคติที่เกี่ยวกับกีฬา	1.1	1.0	0.5	0.9	1.0	3.0	1.1	1.3	-	1.3	13 Indoor and outdoor sports participation and related courses
13111 การเดินและการเดินท่งไกล; การวิ่งและการวิ่งระยะยาว	0.9	0.9	0.5	-	1.0	-	0.7	1.1	-	1.1	13111 Walking and hiking, jogging and running
13112 การขี่จักรยาน การเล่นสกีด์ การเล่นสกีเดสบอร์ด	1.5	1.4	-	-	-	-	-	1.6	-	1.6	13112 Biking, skating, skateboarding
13113 เอลิติก โยคะ การฝึกโยคะหนัก และโปรแกรมฟิตเนสอื่นๆ	0.8	0.7	-	-	3.0	-	-	0.9	-	0.9	13113 Aerobics, yoga, weight-training and other fitness programmes
13114 กีฬาประเภทเดี่ยวที่มีอุปกรณ์เป็นลูกบอล	1.3	1.2	-	-	-	-	-	1.3	-	1.3	13114 Ball games, individual sports
13115 กีฬาประเภททีมที่มีอุปกรณ์เป็นลูกบอล	1.3	1.3	-	1.0	1.0	-	1.2	1.2	-	1.2	13115 Ball games, team sports
13116 กีฬาทางน้ำ	3.0	3.7	-	-	-	-	-	2.0	-	2.0	13116 Water sports
13117 กีฬาฤดูหนาว/กีฬาน้ำแข็ง/กีฬาน้ำแข็ง	-	-	-	-	-	-	-	-	-	-	13117 Winter/ice/snow sports
13118 กีฬาที่มีอุปกรณ์	1.3	2.7	-	-	-	-	-	0.8	-	0.8	13118 Contact sports
13121 การชกมวย	0.5	0.5	-	-	-	-	-	-	-	-	13121 Camping
13122 การขี่ม้า	-	-	-	-	-	-	-	-	-	-	13122 Horseback-riding
13123 การชกมวยและศิลปะการต่อสู้	1.5	1.7	0.5	-	-	-	-	1.6	-	1.6	13123 Pleasure drives; sightseeing
13200 การเดินทางที่เกี่ยวข้องกับการมีส่วนร่วมในกีฬาในร่มและกลางแจ้ง และทัศนคติที่เกี่ยวกับกีฬา	0.5	0.5	0.5	0.9	0.3	-	0.3	0.4	-	0.4	13200 Travel related to indoor and outdoor sports participation and related courses
13900 การมีส่วนร่วมในกีฬาในร่มและกลางแจ้ง และทัศนคติที่เกี่ยวกับกีฬา	3.8	-	-	-	4.2	-	3.7	-	-	-	13900 Indoor and outdoor sports participation and related courses n.e.c.
14. สื่อมวลชน	2.5	2.2	1.1	1.1	0.4	1.4	1.4	2.6	0.4	2.6	14 Mass media
14111 การอ่านหนังสือ	1.5	1.8	0.3	-	-	1.1	0.7	1.5	-	1.5	14111 Reading books
14112 การอ่านวารสารหรือสิ่งพิมพ์ที่ออกตามกำหนดเวลา	0.8	0.8	-	-	0.3	-	1.2	0.8	-	0.8	14112 Reading periodicals
14119 การอ่านสิ่งพิมพ์เฉพาะอื่นๆ	1.5	1.5	-	-	-	-	1.8	1.3	-	1.3	14119 Reading other specified materials
1411x การอ่าน ซึ่งมีได้ระบุรายละเอียด	-	-	-	-	-	-	-	-	-	-	1411x Reading n.f.d.
14121 การดู/การฟังโทรทัศน์	2.4	2.2	1.1	1.1	0.4	-	1.1	2.5	0.4	2.5	14121 Watching/listening to television
14122 การดู/การฟังวิดีโอ	3.2	2.5	-	-	-	-	-	3.3	-	3.3	14122 Watching/listening to video programmes
14131 การฟังวิทยุ	1.6	1.6	-	-	-	0.7	0.8	1.7	-	1.7	14131 Listening to radio programmes
14132 การฟังสื่อสังคม	1.1	1.4	-	-	-	-	-	1.1	-	1.1	14132 Listening to other audio media
1413x การฟังวิทยุและเครื่องเสียง ซึ่งมีได้ระบุรายละเอียด	-	-	-	-	-	-	-	-	-	-	1413x Listening to radio and audio devices n.f.d.
14141 การใช้เทคโนโลยีคอมพิวเตอร์เพื่อการอ่าน	1.4	1.5	-	-	-	2.8	1.1	1.2	-	1.2	14141 Using computer technology for reading
14142 การใช้เทคโนโลยีคอมพิวเตอร์เพื่อการดู/การฟัง	1.6	3.6	-	-	-	-	-	1.4	-	1.4	14142 Using computer technology for video/audio
14143 การใช้อินเทอร์เน็ต การดาวน์โหลด การอัปโหลด	1.8	1.9	-	-	-	0.4	1.9	1.7	-	1.7	14143 Surfing the Internet; downloading, uploading
1414x การใช้เทคโนโลยีคอมพิวเตอร์ ซึ่งมีได้ระบุรายละเอียด	-	-	-	-	-	-	-	-	-	-	1414x Using computer technology n.f.d.
14200 การไปห้องสมุด	0.8	0.5	-	-	-	0.5	1.2	0.3	-	0.3	14200 Visiting library
14300 การเดินทางที่เกี่ยวข้องกับสื่อมวลชน	0.6	0.7	-	-	-	-	0.5	0.4	-	0.4	14300 Travel related to mass media
14900 สื่อมวลชน ซึ่งมีได้ระบุประเภทไว้เป็นอย่างอื่น	-	-	-	-	-	-	-	-	-	-	14900 Mass media n.e.c.

ตารางที่ 9 เวลาที่ใช้โดยเฉลี่ยของประชากรอายุตั้งแต่ 10 ปีขึ้นไป จำแนกตามกิจกรรมหลัก และทำกิจกรรมเพื่ออะไร ภาคตะวันออกเฉียงเหนือ (ต่อ)

TABLE 9 AVERAGE TIME OF PARTICIPANTS 10 YEARS OF AGE AND OVER BY MAIN ACTIVITY, AND WHAT TO DO THIS ACTIVITY, NORTHEASTERN REGION (Contd.)

หน่วยเป็นชั่วโมงต่อวัน : Hour per day

กิจกรรมหลัก	ทำกิจกรรมเพื่ออะไร What to do this activity										
	ยอดรวม	ตนเอง	สมาชิกในครัวเรือนนี้	สมาชิกในครัวเรือนนี้และสมาชิกในครัวเรือนอื่น	ชุมชน	การทำงาน	การศึกษา / สังคม	พักผ่อน / อดนอน	การใช้เวลาว่าง	อื่นๆ	Main Activity
	Total	Yourself	Member of this family	Member of this family and other family	Community	Job	Education / society	Entertainment / culture / religion	Others	free time	
15 การดูแลและการทำนุบำรุงตัวบุคคล	9.8	1.20	0.8	1.0	0.7	4.6	0.7	1.0	1.2	0.8	15 Personal care and maintenance
15111 การนอนหลับพักผ่อน/การนอนหลับตามปกติ	8.2	8.3	3.2	5.1	6.5	-	3.1	2.5	2.0	-	15111 Night sleep/essential sleep
15112 การนอนหลับพักผ่อน/การงีบหลับ	1.8	1.8	1.3	1.5	-	-	3.4	-	1.3	-	15112 Incidental sleep/naps
15113 การนอนไม่หลับ	1.7	1.7	1.2	-	-	-	-	-	1.3	-	15113 Sleeplessness
1511x การนอนและกิจกรรรมที่เกี่ยวข้อง ซึ่งมีได้ระบุรายละเอียด	-	-	-	-	-	-	-	-	-	-	1511x Sleep and related activities n.f.d.
15121 การรับประทานอาหาร/อาหารว่าง	1.5	1.5	0.6	0.7	0.8	1.2	0.7	0.6	0.8	0.8	15121 Eating meals/snack
15122 การรับประทานอาหารที่นอกเหนือจากที่รับประทานอาหารว่าง	0.7	0.5	0.3	4.3	-	-	0.3	2.3	2.1	-	15122 Drinking other than with meal or snack
1512x การรับประทานอาหารที่มีเครื่องดื่ม ซึ่งมีได้ระบุรายละเอียด	-	-	-	-	-	-	-	-	-	-	1512x Eating and drinking n.f.d.
15131 การดูแลสุขอนามัยส่วนบุคคล	0.9	0.9	0.4	0.4	-	-	0.3	0.3	0.5	-	15131 Personal hygiene and care
15132 การดูแลสภาพด้านกรรรมแพทย์ด้วยตนเอง	2.7	2.7	-	-	-	-	-	-	1.5	-	15132 Health/medical care to oneself
15141 การได้รับการดูแลสุขภาพส่วนบุคคลจากบุคคลอื่น	1.3	1.3	-	-	-	1.2	3.0	1.2	1.4	-	15141 Receiving personal care from others
15142 การได้รับการดูแลสุขภาพด้านการแพทย์จากบุคคลอื่น	2.8	2.8	0.8	-	-	-	3.2	-	-	-	15142 Receiving health/medical care from others
15151 การสวดมนต์ และการทำกิจกรรมทางจิตวิญญาณอื่นๆ	0.5	0.4	0.3	0.2	-	-	1.2	0.6	1.3	-	15151 Private prayer, meditation, and other informal spiritual activities
15152 การมีส่วนร่วมในกิจกรรมทางศาสนา (การปฏิบัติศาสนกิจที่/ข้อบังคับทางศาสนา)	0.9	0.8	0.9	1.6	5.7	7.8	2.2	0.8	0.3	-	15152 Participating in religious activities (formal practice of religion)
15161 การไม่ทำกิจกรรมใดๆ : การพักผ่อน การผ่อนคลาย	1.2	1.2	0.9	1.1	-	0.8	0.6	0.4	1.1	-	15161 Doing nothing; resting; relaxing
15162 การสูบบุหรี่	0.8	0.8	0.2	-	-	-	-	0.4	0.7	-	15162 Smoking
15163 การนั่งรถราง/การเดิน/การคิด การวางแผน	0.5	0.5	0.6	-	-	-	0.2	-	-	-	15163 Reflecting/meditating, thinking, planning
15200 การเดินทางที่เกี่ยวข้องกับกิจกรรมการดูแลและการทำนุบำรุงตัวบุคคล	0.7	0.8	0.5	0.5	0.6	0.2	0.4	0.5	0.5	0.3	15200 Travel related to personal care and maintenance activities
15900 กิจกรรมการดูแลและการทำนุบำรุงตัวบุคคล ซึ่งมีได้ระบุประเภทไว้ในอื่น	0.9	1.0	-	-	-	-	-	0.2	1.0	-	15900 Personal care and maintenance activities n.e.c.

ตารางที่ 10 เวลาที่ใช้โดยเฉลี่ยของประชากรอายุตั้งแต่ 10 ปีขึ้นไป จำแนกตามกิจกรรมหลัก และสถานที่ทำงาน ภาคตะวันออกเฉียงเหนือ

TABLE 10 AVERAGE TIME OF PARTICIPANTS 10 YEARS OF AGE AND OVER BY MAIN ACTIVITY, AND PLACE OF DOING ACTIVITY, NORTHEASTERN REGION

หน่วยเป็นชั่วโมงต่อวัน : Hour per day

กิจกรรมหลัก	สถานที่ทำงาน Place of Doing Activity										Main Activity	
	ครัวเรือน		สถานที่อื่น		ที่สาธารณะ		ร้านค้า/สถานบริการ/สถานบันเทิง		สถานศึกษา/สถานที่ราชการ/สถานพักผ่อน/สถาน/กีฬา			อื่นๆ
	Total Household	This Household	Other Household	Work Place	Public Place	Commercial and Service Place	Learning Place	Cultural/ Recreation / Sport Place	Vehicle	Others		
01. การทำงานในหน่วยงานราชการ รัฐวิสาหกิจ รัฐบาล องค์การที่ไม่แสวงหากำไร (ทำงานในระบบ)	4.0	2.5	3.1	7.3	1.2	2.9	3.3	2.9	1.2	3.7	01. Formal sector work	
01111 เวลาทำงานในงานหลัก	6.8	2.5	3.2	7.3	6.4	2.5	5.1	2.7	4.5	4.2	01111 Working time in main job	
01112 เวลาทำงานในงานอื่นๆ	1.1	0.9	-	3.6	-	3.4	0.7	-	-	3.3	01112 Working time in other jobs	
01113 เวลาทำงานของนักเรียน/นักศึกษาฝึกงาน และตำแหน่งที่เกี่ยวข้อง	5.2	-	-	6.4	1.8	-	3.4	-	-	-	01113 Working time as apprentice, intern and related positions	
01114 การหยุดพักชั่วคราว และกรกฎการนอนและทำงาน	0.7	1.7	-	0.6	0.3	0.4	0.3	-	-	0.3	01114 Short breaks and interruptions from work	
01115 การฝึกอบรมและการเรียนที่เกี่ยวข้องกับการทำงานในระบบ	3.5	0.5	-	4.0	-	3.1	4.1	4.5	-	2.3	01115 Training and studies in relation to work in the "formal sector"	
0111x เวลาทำงานในระบบ ซึ่งมีได้หลายชนิด	-	-	-	-	-	-	-	-	-	-	0111x Working time in "formal sector" employment n.f.d	
01121 เวลาที่ใช้ในการก่อน/หลังการทำงาน	0.4	1.1	-	0.3	-	0.3	1.5	-	-	0.7	01121 Idle time before/after work	
01122 การหยุดพักกลางวันจากการทำงาน	0.6	-	-	0.2	-	1.0	0.5	-	-	-	01122 Lunch break from work	
01201 การทรงงานทั่วไปในระบบ	3.5	4.2	4.4	0.7	-	2.2	2.7	-	-	1.7	01201 Looking for work in the "formal sector"	
01202 การพบ/การก่อตั้งธุรกิจในระบบ	-	-	-	-	-	-	-	-	-	-	01202 Looking for/setting up business in the "formal sector"	
01300 การเดินทางที่เกี่ยวข้องกับการทำงานในระบบ	1.0	0.3	0.6	0.5	1.0	0.2	0.7	-	1.2	-	01300 Travel related to work in the "formal sector"	
01900 การทำงานในระบบ ซึ่งมีได้ครบประเภทไปทั้งหมด	1.3	2.0	1.5	-	-	1.1	0.5	-	-	-	01900 Work in the "formal sector" n.e.c.	
02. การทำงานในกิจกรรมการเลี้ยงชีพของครัวเรือน	3.4	1.2	1.5	5.0	1.6	1.6	1.0	-	1.1	5.9	02. Work for household in primary production activities	
02111 การเพาะปลูกพืชและต้นไม้ พืชสวนครัว	5.6	1.3	1.8	5.1	2.5	2.3	1.0	-	2.2	5.9	02111 Growing of crops and trees, kitchen gardening	
02112 การเลี้ยงสัตว์ การผลิตผลิตภัณฑ์จากสัตว์ การบริการสัตว์	2.0	1.0	1.9	2.7	2.6	0.9	-	-	-	2.9	02112 Farming of animals; production of animal products; animal husbandry services	
02113 การล่าสัตว์ และการผลิตหนังสัตว์	4.1	0.3	-	-	5.2	-	-	-	-	2.2	02113 Hunting, trapping and production of animal skins	
02114 การหาของป่า การตัดไม้ การเก็บพืช และกิจกรรมอื่นๆ ที่เกี่ยวข้องกับป่าไม้	3.0	1.7	0.2	2.4	3.3	-	-	-	-	2.7	02114 Gathering of wild products, woodcutting, gathering firewood and other forestry activities	
02115 การประมงและการเลี้ยงสัตว์น้ำ/เลี้ยงสัตว์ที่เลี้ยงในน้ำ	2.7	1.8	4.3	1.7	3.5	1.0	1.3	-	-	2.2	02115 Fishing and fish/aquatic farming	
02116 การทำเหมืองแร่และเหมืองหิน	3.8	-	-	-	3.8	-	-	-	-	-	02116 Mining and quarrying	
02117 การเก็บน้ำ	0.3	-	-	-	-	-	-	-	-	0.3	02117 Collecting water	
02118 การฝึกอบรมและการเรียนที่เกี่ยวข้องกับการทำงานในกิจกรรมการผลิตขั้นต้นของครัวเรือน	-	-	-	-	-	-	-	-	-	-	02118 Training and studies in relation to work in primary production activities of households	
0211x เวลาทำงานในกิจกรรมการผลิตขั้นต้น	-	-	-	-	-	-	-	-	-	-	0211x Working time in primary production activities of households	
02121 การตั้งซื้อ/จัดหาวัตถุดิบเพื่อใช้ในกิจกรรมการผลิตขั้นต้นของครัวเรือน	0.7	0.3	0.8	-	-	0.7	-	-	-	-	02121 Purchasing/acquiring inputs/supplies used for primary production activities of households	
02122 การขายการจัดการการผลิตขั้นต้นซึ่งเป็นธุรกิจของครัวเรือน	1.5	1.4	0.6	-	1.7	2.0	0.7	-	-	0.4	02122 Selling/disposing of outputs of primary production activities of households	
02201 การหาหนทางทำในกิจกรรมการผลิตขั้นต้นซึ่งเป็นธุรกิจของครัวเรือน	-	-	-	-	-	-	-	-	-	-	02201 Looking for work in primary production activities in household enterprise	
02202 การพบ/การก่อตั้งธุรกิจ/งานในกิจกรรมการผลิตขั้นต้นซึ่งเป็นธุรกิจของครัวเรือน	0.8	-	0.7	-	-	2.0	-	-	-	0.8	02202 Looking for/setting up business in primary production activities in household enterprise	
02300 การเดินทางที่เกี่ยวข้องกับกิจกรรมการผลิตขั้นต้นของครัวเรือน	1.0	0.3	-	1.0	1.0	-	-	-	1.1	0.5	02300 Travel related to primary production activities of households	
02900 การทำงานในกิจกรรมการผลิตขั้นต้นของครัวเรือน ซึ่งมีได้ครบประเภทไปทั้งหมด	0.8	-	-	-	0.8	-	-	-	-	-	02900 Work for households in primary production activities n.e.c.	

ตารางที่ 10 เวลาที่ใช้โดยเฉลี่ยของประชากรอายุตั้งแต่ 10 ปีขึ้นไป จำแนกตามกิจกรรมหลัก และสถานที่ทำงาน ภาคตะวันออกเฉียงเหนือ (ต่อ)

TABLE 10 AVERAGE TIME OF PARTICIPANTS 10 YEARS OF AGE AND OVER BY MAIN ACTIVITY, AND PLACE OF DOING ACTIVITY, NORTHEASTERN REGION (Contd.)

กิจกรรมหลัก	สถานที่ทำงาน Place of Doing Activity										หน่วยเป็นชั่วโมงต่อวัน : Hour per day	
	ครัวเรือนนี้		สถานที่อื่น		ที่สาธารณะ		ร้านค้า / สถานบริการ / สถานบันเทิง		สถานที่ศึกษา / สถานที่ทางวัฒนธรรม / สถานพักผ่อน / ที่นันทนาการ			Main Activity
	This Household	Other Household	Work Place	Public Place	Commercial and Service Place	Learning Place	Cultural / Recreation / Sport Place	Vehicle	Others			
ยอดรวม	4.6	5.5	3.6	6.6	5.2	1.3	3.8	5.2	3.8	1.5	3.4	03 Work for household in non-primary production activities
03111 กระบวนการผลิตผลิตภัณฑ์อาหาร	4.0	3.8	1.9	5.0	4.3	4.7	3.8	4.3	3.8	5.0	-	03111 Processing of food products
03112 การผลิตผลิตภัณฑ์อาหารและเครื่องดื่มอื่น ๆ	5.5	5.3	5.8	3.6	6.2	8.2	-	6.2	-	-	-	03112 Making of other food products and beverages
03113 การผลิตสิ่งทอ เครื่องแต่งกาย เครื่องหนัง และผลิตภัณฑ์ที่เกี่ยวข้อง	6.1	5.9	4.8	8.2	6.7	-	-	6.7	-	-	-	03113 Making textiles, wearing apparel, leather and associated products
03114 การผลิตงานหัตถกรรมถาวรทุกชนิด	5.3	5.5	3.4	7.5	5.2	2.8	-	5.2	-	-	3.8	03114 Craft-making using all types of materials
03115 การเตรียมและการเก็บรักษาสูบ	-	-	-	-	-	-	-	-	-	-	-	03115 Tobacco preparing and curing
03116 การผลิตอิฐ ผนังก้อนรีด อิฐบล็อก กระเบื้อง ฯลฯ	7.7	7.1	-	7.8	-	-	-	-	-	-	-	03116 Making bricks, concrete slabs, hollow blocks, tiles etc.
03117 การผลิตสมุนไพรและยา	4.5	4.5	-	-	-	-	-	-	-	-	-	03117 Making herbal and medicinal preparations
03118 การฝึกอบรมและการเรียนที่เกี่ยวข้องกับการทำงานในกิจกรรมที่ไม่ใช่การผลิตขั้นต้นของครัวเรือน	-	-	-	-	-	-	-	-	-	-	-	03118 Training and studies in relation to work in non-primary production activities of households
0311x เวลาทำงานในกิจกรรมที่ไม่ใช่การผลิตขั้นต้นของครัวเรือน ซึ่งมีระยะเวลาเฉลี่ย	0.9	-	-	-	0.9	-	-	-	-	-	-	0311x Working time in non-primary production activities n.f.d.
03121 การซื้อ/จัดหาวัตถุดิบเพื่อใช้ในการผลิตขั้นต้นของครัวเรือน	1.8	2.2	0.3	-	1.8	4.1	-	1.8	-	-	1.5	03121 Purchasing/acquiring inputs
03122 การขาย/การจัดการผลิตขั้นต้นของครัวเรือนที่ไม่ใช่การผลิตขั้นต้นของครัวเรือน	-	-	-	-	-	-	-	-	-	-	-	03122 Selling/disposing of outputs of non-primary production activities of households
03201 การทหารที่ไม่ใช่กิจกรรมที่ไม่ใช่การผลิตขั้นต้นของครัวเรือน	-	-	-	-	-	-	-	-	-	-	-	03201 Looking for work in non-primary production activities in household enterprise
03202 การทำนากุ้ง/ธุรกิจบริการที่ไม่ใช่การผลิตขั้นต้นของครัวเรือน	-	-	-	-	-	-	-	-	-	-	-	03202 Looking for/setting up business in non-primary production activities in household enterprise
03300 การเดินทางที่เกี่ยวข้องกับกิจกรรมที่ไม่ใช่การผลิตขั้นต้นของครัวเรือน	1.0	0.2	-	-	0.3	1.0	-	0.3	-	1.3	-	03300 Travel related to non-primary production of household
03900 การทำงานในกิจกรรมที่ไม่ใช่การผลิตขั้นต้นของครัวเรือน ซึ่งมีได้งบประมาณทำในที่อื่น	1.0	-	-	-	1.0	-	-	-	-	1.0	1.0	03900 Work for household in non-primary production activities n.e.c.
04 การทำงานในกิจกรรมภาคก่อสร้างของครัวเรือน	4.2	4.4	6.5	7.2	1.8	1.0	7.4	1.8	7.4	1.1	5.7	04 Work for household in construction activities
04111 การก่อสร้างและการซ่อมแซมที่อยู่อาศัยของครัวเรือนตนเอง	6.1	5.4	7.2	7.5	-	-	-	-	-	-	5.7	04111 Construction and repair for own capital formation
04112 การก่อสร้างและการซ่อมแซมอาคาร ถนน เขื่อน และสิ่งก่อสร้างอื่นๆ	7.0	0.6	6.6	7.2	3.0	3.4	-	3.0	-	7.2	-	04112 Construction and repair of buildings, roads, dams and other structures
04113 การก่อสร้างและการซ่อมแซมครั้งใหญ่เกี่ยวกับถนน อาคาร สะพาน เขื่อน ฯลฯ ของชุมชน	5.4	6.3	4.1	4.8	7.3	7.3	-	-	-	-	-	04113 Community-organized construction
04114 การฝึกอบรมและการเรียนที่เกี่ยวข้องกับการทำงานในกิจกรรมภาคก่อสร้างซึ่งเป็นธุรกิจของครัวเรือน	-	-	-	-	-	-	-	-	-	-	-	04114 Training and studies in relation to work in construction activities in household enterprise
0411x เวลาทำงานในกิจกรรมภาคก่อสร้าง ซึ่งมีได้งบประมาณเฉลี่ย	-	-	-	-	-	-	-	-	-	-	-	0411x Working time in construction activities n.f.d.
04120 การซื้อ/จัดหาวัตถุดิบเพื่อใช้ในการกิจกรรมภาคก่อสร้างของครัวเรือน	0.6	-	-	-	0.6	-	-	-	-	-	-	04120 Purchasing/acquiring inputs/supplies for construction activities for household production
04201 การทหารที่ไม่ใช่กิจกรรมภาคก่อสร้างซึ่งเป็นธุรกิจของครัวเรือน	-	-	-	-	-	-	-	-	-	-	-	04201 Looking for work in construction activities in household enterprise
04202 การทำนากุ้ง/ธุรกิจบริการภาคก่อสร้างซึ่งเป็นธุรกิจของครัวเรือน	8.7	-	-	8.7	-	-	-	-	-	-	-	04202 household enterprise
04300 การเดินทางที่เกี่ยวข้องกับกิจกรรมภาคก่อสร้างของครัวเรือน	0.9	0.3	0.7	0.7	0.9	0.9	-	-	-	0.3	1.1	04300 Travel related to construction activities of households
04900 การทำงานในกิจกรรมภาคก่อสร้างของครัวเรือน ซึ่งมีได้งบประมาณทำในที่อื่น	1.3	-	-	-	-	1.3	-	-	-	-	-	04900 Work for household in construction activities n.e.c.

ตารางที่ 10 เวลาที่ใช้โดยเฉลี่ยของประชากรอายุตั้งแต่ 10 ปีขึ้นไป จำแนกตามกิจกรรมหลัก และสถานที่ทำงาน ภาคตะวันออกเฉียงเหนือ (ต่อ)

TABLE 10 AVERAGE TIME OF PARTICIPANTS 10 YEARS OF AGE AND OVER BY MAIN ACTIVITY, AND PLACE OF DOING ACTIVITY, NORTHEASTERN REGION (Contd.)

กิจกรรมหลัก	สถานที่ทำงาน Place of Doing Activity										Main Activity	
	ครัวเรือน		สถานที่อื่น		ที่สาธารณะ		ร้านค้า/สถานบริการ		สถานศึกษา/สถานทำงาน			อื่นๆ
	This Household	Other Household	Work Place	Other Place	Public Place	Commercial and Service Place	Learning Place	Cultural/Recreation / Sport Place	Vehicle Others			
05 การทำงานในการให้บริการที่ก่อให้เกิดรายได้ของครัวเรือน	4.6	2.8	3.6	6.8	3.1	6.9	2.6	5.9	1.6	2.8	05 Work for household providing services for income	
05111 การเตรียมและกระจายอาหารและเครื่องดื่มที่ปรุงขึ้นเอง	4.7	2.7	0.3	4.4	4.9	6.1	3.1	-	-	1.8	05111 Preparing and selling food and beverage	
05112 การค้าขาย การขายตามบ้าน การขายตามข้างถนน การขายอยู่	5.9	2.5	3.4	5.0	6.1	6.9	0.2	8.0	3.9	2.3	05112 Petty trading, door-to-door vending, street vending, hawking	
05121 การประกอบ การติดตั้ง การรับตั้งเครื่องใช้ และการซ่อมแซมเครื่องใช้เครื่องใช้	4.2	2.5	0.8	7.6	0.5	5.7	-	-	-	0.3	05121 Fitting, installing, tool setting, maintaining and repairing tools and machinery	
05122 การซ่อมแซมยานยนต์	7.7	3.3	-	7.3	-	8.2	-	-	-	2.5	05122 Repair of vehicles	
05123 การซ่อมแซมของใช้ส่วนบุคคล	5.4	2.2	-	6.6	-	7.8	-	-	-	-	05123 Repair of personal goods	
05124 การซ่อมแซมของใช้ในครัวเรือน	4.7	4.2	0.3	11.7	-	6.3	2.5	-	-	-	05124 Repair of household goods	
05131 การให้เช่าห้อง ที่พัก และงานที่เกี่ยวข้อง	2.0	3.1	-	4.2	-	2.9	0.2	-	-	-	05131 Renting out rooms, sleeping space and associated work	
05132 การให้กู้ยืมเงินและการเรียกเก็บเงินคืน, การแลกเปลี่ยนเงินตราต่างประเทศ	6.3	-	-	6.4	4.8	6.4	-	-	-	-	05132 Lending and collecting money; foreign exchange	
05133 การพิมพ์ดีด การประมวลผลคำ การเขียนโปรแกรม, การแปลงข้อมูลเป็นรหัส	7.3	3.7	-	-	-	8.6	-	-	-	-	05133 Typing, word-processing, programming, encoding	
05134 การบัญชี การทำบัญชี การให้บริการด้านกฎหมาย และการให้บริการที่เกี่ยวข้อง	4.8	1.7	3.7	5.4	-	8.1	-	-	-	5.3	05134 Accounting, bookkeeping, legal and related services	
05135 การสอนพิเศษ	4.3	2.2	3.3	2.9	-	-	6.5	-	5.8	-	05135 Tutoring	
05136 การให้บริการทางการแพทย์และทันตกรรม	5.8	1.3	-	-	-	8.0	-	-	-	-	05136 Provision of medical and dental services	
05137 การให้บริการด้านการพยาบาล/การบำบัดกายใจ	1.6	-	1.7	1.3	-	1.6	-	-	-	-	05137 Provision of nursing/therapy services	
05141 การให้บริการดูแลส่วนบุคคล	6.3	2.9	4.2	8.8	-	6.6	-	-	-	-	05141 Provision of personal care services	
05142 การให้บริการดูแลสุขภาพที่ไม่ใช่การบำบัดด้วยจิตใจ	5.9	1.5	4.4	8.2	-	6.9	-	-	-	-	05142 Provision of non-professional health-care	
05151 การขนส่งสินค้า	6.3	1.6	1.7	8.2	6.2	7.3	-	-	-	-	05151 Transporting goods	
05152 การขนส่งผู้โดยสาร	5.8	0.5	-	4.7	6.1	6.5	-	2.8	7.4	-	05152 Transporting passengers	
05160 การให้บริการในครัวเรือนโดยได้รับค่าตอบแทน	6.6	8.3	7.4	5.9	2.1	0.7	-	-	-	7.5	05160 Providing paid domestic services	
05170 การฝึกอบรมและการเรียนที่เกี่ยวข้องกับการทำงานในกิจกรรมบริการ	-	-	-	-	-	-	-	-	-	-	05170 Training and studies related to work in service activities	
05201 การหาหนทางในกิจกรรมบริการซึ่งเป็นธุรกิจของครัวเรือน	1.0	1.2	0.3	0.8	-	-	-	-	-	-	05201 Looking for work in service activities in household enterprise	
05202 การหาหนทางที่ธุรกิจไม่กิจกรรมบริการซึ่งเป็นธุรกิจของครัวเรือน	3.3	1.5	-	-	-	3.4	-	-	-	-	05202 Looking for/setting up business in service activities in household	
05300 การเดินทางที่เกี่ยวข้องกับการให้บริการที่ก่อให้เกิดรายได้	1.1	0.5	0.9	0.2	1.1	2.9	0.7	-	1.2	0.8	05300 Travel related to providing services for income	
05900 การทำงานด้านการให้บริการที่ก่อให้เกิดรายได้ของครัวเรือน ซึ่งมีได้จดทะเบียนไว้ในอื่น	6.7	3.3	3.7	9.4	6.8	6.2	-	6.8	8.0	3.8	05900 Work for household providing services for income n.e.c.	

หน่วยเป็นชั่วโมงต่อวัน : Hour per day

ตารางที่ 10 เวลาที่ใช้โดยเฉลี่ยของประชากรอายุตั้งแต่ 10 ปีขึ้นไป จำแนกตามกิจกรรมหลัก และสถานที่ทำงาน ภาคตะวันออกเฉียงเหนือ (ต่อ)

TABLE 10 AVERAGE TIME OF PARTICIPANTS 10 YEARS OF AGE AND OVER BY MAIN ACTIVITY, AND PLACE OF DOING ACTIVITY, NORTHEASTERN REGION (Contd.)

กิจกรรมหลัก	สถานที่ทำงาน Place of Doing Activity										Main Activity		
	ครัวเรือนอื่น		สถานที่ทำงาน		ที่สาธารณะ		ร้านค้า/สถานบริการ/สถานบันเทิง		สถานศึกษา/สถานพักผ่อน/สถานกีฬา			อื่นๆ	
	This Household	Other Household	Work Place	Public Place	Commercial and Service Place	Learning Place	Cultural/ Recreation / Sport Place	Vehicle	Others				
06 การให้บริการในครัวเรือนของตนเอง โดยไม่รับค่าตอบแทน	1.6	2.1	1.5	0.6	0.7	0.6	0.3	0.9	1.0	0.7	06 Providing unpaid domestic services for own final use within household		
06111 การจัดการด้านอาหาร	1.4	1.4	0.9	0.6	0.5	1.1	0.2	0.4	-	0.7	06111 Food management		
06112 การทำความสะอาดและกำจัดสิ่งที่ไม่พึงประสงค์และบริเวณโดยรอบ	0.9	0.9	0.8	0.5	0.7	0.6	0.4	0.4	-	0.4	06112 Cleaning and upkeep of dwelling and surroundings		
06113 การตกแต่ง การบำรุงรักษา และการซ่อมแซมเล็กๆ น้อยๆ ด้วยตนเอง	1.4	1.2	5.0	0.5	-	1.1	-	-	-	1.4	06113 Do-it-yourself decoration, maintenance and small repairs		
06114 การดูแลเสื้อผ้าและรองเท้า	1.0	1.0	1.3	-	-	0.8	-	0.4	-	1.4	06114 Care of textiles and footwear		
06115 การจัดการครัวเรือน	0.5	0.5	-	-	-	0.5	-	-	-	0.2	06115 Household management		
06116 การดูแลสัตว์เลี้ยง	0.6	0.6	0.5	1.4	0.9	0.8	-	-	-	0.6	06116 Pet care		
06121 การเลือกซื้อ/การซื้อสินค้า และกิจกรรมที่เกี่ยวข้อง	0.5	0.4	0.2	0.3	0.6	0.5	0.3	0.5	0.8	0.8	06121 Shopping for/purchasing of goods and related activities		
06122 การเลือกซื้อ/การรับบริการ และกิจกรรมที่เกี่ยวข้อง	2.0	0.3	0.8	-	0.3	2.2	-	2.8	-	1.4	06122 Shopping for/availing of services and related activities		
06200 การเดินทางที่เกี่ยวข้องกับการให้บริการในครัวเรือนโดยไม่รับค่าตอบแทน	0.7	0.4	0.7	0.3	0.6	0.5	0.3	-	1.0	1.1	06200 Travel related to provision of unpaid domestic services		
06900 การบริการในครัวเรือนโดยไม่รับค่าตอบแทน ซึ่งมีได้แก่ประเภทที่ 6 ในที่อื่น	1.6	1.2	2.5	-	-	-	-	-	-	1.5	06900 Unpaid domestic services n.e.c.		
07 การให้บริการดูแลสมาชิกในครัวเรือน โดยไม่รับค่าตอบแทน	2.3	3.0	1.5	4.6	0.9	2.3	0.4	0.4	0.8	2.0	07 Providing unpaid caregiving services to household members		
07111 การดูแลเด็กทางด้านร่างกาย	2.9	3.0	2.1	4.6	1.2	1.4	0.3	-	0.3	2.8	07111 Caring for children/physical care		
07112 การสอน การฝึกอบรม การช่วยเหลือ	1.1	1.1	1.1	-	0.8	0.5	0.6	-	0.2	0.8	07112 Teaching, training, helping children		
07113 การพาเด็กไปยังสถานที่ต่าง ๆ	0.9	1.1	1.2	-	0.9	2.2	0.4	0.5	0.8	0.5	07113 Accompanying children to places		
07114 การดูแลผู้ป่วยระยะสุดท้ายที่อยู่ในสถานพยาบาล	2.1	2.2	2.3	-	1.2	-	0.5	-	-	1.4	07114 Minding children (passive care)		
07121 การดูแลผู้ป่วยทางจิตเวช	3.0	3.3	1.5	-	-	0.7	-	-	-	0.8	07121 Caring for adults/physical care		
07122 การดูแลผู้ป่วยทางจิตเวช	-	-	-	-	-	-	-	-	-	-	07122 Caring for adults/emotional support		
07123 การพาผู้ใหญ่ไปยังสถานที่ต่าง ๆ	1.8	-	0.8	-	0.3	3.1	-	-	-	1.4	07123 Accompanying adults to places		
07200 การเดินทางที่เกี่ยวข้องกับการให้บริการดูแลสมาชิกในครัวเรือนโดยไม่รับค่าตอบแทน	0.8	1.4	1.0	-	0.8	0.2	0.4	-	0.8	0.3	07200 Travel related to unpaid caregiving services to household members		
07900 การให้บริการดูแลสมาชิกในครัวเรือนโดยไม่รับค่าตอบแทน ซึ่งมีได้แก่ประเภทที่ 6 ในที่อื่น	0.7	0.7	-	-	1.5	-	-	0.3	-	-	07900 Providing unpaid caregiving services to household members n.e.c		

หน่วยเป็นชั่วโมงต่อวัน : Hour per day

ตารางที่ 10 เวลาที่ใช้โดยเฉลี่ยของประชากรอายุตั้งแต่ 10 ปีขึ้นไป จำแนกตามกิจกรรมหลัก และสถานที่ทำงาน ภาคตะวันออกเฉียงเหนือ (ต่อ)

TABLE 10 AVERAGE TIME OF PARTICIPANTS 10 YEARS OF AGE AND OVER BY MAIN ACTIVITY, AND PLACE OF DOING ACTIVITY, NORTHEASTERN REGION (Contd.)

กิจกรรมหลัก	สถานที่ทำงาน Place of Doing Activity										หน่วยเป็นชั่วโมงต่อวัน : Hour per day	
	ครอบครัวอื่น		สถานที่ทำงาน		ที่สาธารณะ		ร้านค้า / สถานบริการ / สถานบันเทิง		สถานที่ศึกษา / สถานที่ทางวัฒนธรรม / สถานพักผ่อน / สถานที่เล่นกีฬา			Main Activity
	This Household	Other Household	Work Place	Public Place	Commercial and Service Place	Learning Place	Cultural/ Recreation / Sport Place	Vehicle	Others			
ยอดรวม	2.9	3.0	0.9	1.2	1.5	0.7	1.7	1.3	3.0	08 Providing community services and help to other households		
08 การให้บริการชุมชนและการให้ความช่วยเหลือครัวเรือนอื่น	2.0	2.9	3.0	0.9	1.2	1.5	0.7	1.7	1.3	3.0		
08111 การให้ความช่วยเหลือครัวเรือนอื่นด้านการบำรุงรักษาและการจัดการครัวเรือน	2.7	1.0	3.2	-	1.2	1.0	0.2	0.7	-	1.3	08111 Household maintenance and management as help to other households	
08112 การให้ความช่วยเหลือครัวเรือนอื่นด้านการซื้อ/การซื้อสินค้าและการรับบริการ	1.0	-	0.7	-	0.8	1.0	-	0.8	-	-	08112 Shopping for/purchasing of goods and services as help to other households	
08113 การให้ความช่วยเหลือครัวเรือนอื่นด้านการก่อสร้าง การปรับปรุงใหม่ และการซ่อมแซมที่อยู่อาศัย ฯลฯ	3.0	-	2.7	-	-	-	-	-	-	6.7	08113 Construction	
08114 การให้ความช่วยเหลือครัวเรือนอื่นด้านการซ่อมแซมสินค้าอุปโภคบริโภคและของใช้ในครัวเรือน	1.6	-	1.6	-	-	-	-	-	-	-	08114 Repairs of consumer and household goods as help to other households	
08115 การให้ความช่วยเหลือครัวเรือนอื่นโดยไม่ได้รับค่าตอบแทนด้านธุรกิจ/ฟาร์มและการจ้างงาน	3.0	7.5	1.6	-	-	1.4	-	-	-	3.7	08115 Unpaid help in business/farm and employment as help to other households	
08116 การให้ความช่วยเหลือครัวเรือนอื่นด้านการศึกษาเด็ก	3.3	3.2	3.6	-	1.0	1.1	0.5	-	-	2.9	08116 Childcare as help to other households	
08117 การให้ความช่วยเหลือครัวเรือนอื่นด้านการดูแลผู้สูงอายุ	1.9	5.3	1.9	-	0.5	2.0	-	-	-	1.3	08117 Adult care as help to other households	
08118 การให้ความช่วยเหลือครัวเรือนอื่นด้านการขนส่ง	1.0	-	1.0	-	-	-	-	-	-	-	08118 Transportation assistance to other households	
08121 การทำงานเพื่อชุมชน : การทำอาหารที่ร่วมฉลองกับชุมชน ฯลฯ	1.9	-	3.0	1.5	2.5	0.5	0.5	1.0	-	4.0	08121 Community organized work: cooking for collective celebrations etc.	
08122 การทำงานเกี่ยวกับกลุ่มชมรม/อาคาร การจัดพิมพ์โปสเตอร์ ฯลฯ	2.8	-	-	-	3.6	-	1.2	2.5	-	6.5	08122 Work on road/building repair	
08123 การจัดการและการทำงานเพื่อชุมชนในการให้ความช่วยเหลือหมู่บ้านท้องถิ่นอื่น	2.4	-	-	-	1.7	2.6	-	-	-	-	08123 Organizing and work on community-based assistance to villages, other sublocations	
08124 การจัดการและการทำงานเพื่อชุมชนในการให้ความช่วยเหลือครอบครัวและบุคคล	2.9	-	-	-	3.0	4.2	-	-	-	0.5	08124 Organizing and work on community-based assistance to families and individuals	
08131 การทำงานอาสาสมัครให้กับองค์กร (ไม่ได้ให้ความช่วยเหลือบุคคลอื่น โดยตรง)	1.7	0.7	1.3	-	2.0	-	3.0	1.7	-	-	08131 Volunteer work for organizations (not directly for individuals)	
08132 การทำงานอาสาสมัครในนามองค์กร (ให้ความช่วยเหลือบุคคลอื่นโดยตรง)	1.9	-	-	0.7	2.2	-	-	-	-	2.8	08132 Volunteer work through organizations (extended directly to individuals)	
08200 การเข้าร่วมประชุม	3.1	-	2.9	-	2.3	2.7	3.2	2.7	-	3.6	08200 Attendance in meetings	
08300 การมีส่วนร่วมในความรับผิดชอบต่อส่วนรวมและความรับผิดชอบที่เกี่ยวข้อง	1.4	1.7	-	-	1.3	-	-	2.2	1.0	1.3	08300 Involvement in civic and related responsibilities	
08400 การเดินทางที่เกี่ยวข้องกับการให้ความช่วยเหลือครัวเรือนอื่นและการให้บริการชุมชน	0.9	0.3	0.6	-	0.8	-	-	-	-	1.3	08400 Travel related to community services and help to other households	
08900 การให้ความช่วยเหลือครัวเรือนอื่นและการให้บริการชุมชน ซึ่งมีจัดประเภทไว้ในที่อื่น	1.7	0.5	2.7	-	1.8	1.5	-	1.8	-	0.7	08900 Community services and help to other households n.e.c.	

ตารางที่ 10 เวลาที่ใช้โดยเฉลี่ยของประชากรอายุตั้งแต่ 10 ปีขึ้นไป จำแนกตามกิจกรรมหลัก และสถานที่ทำงาน ภาคตะวันออกเฉียงเหนือ (ต่อ)

TABLE 10 AVERAGE TIME OF PARTICIPANTS 10 YEARS OF AGE AND OVER BY MAIN ACTIVITY, AND PLACE OF DOING ACTIVITY, NORTHEASTERN REGION (Contd.)

หน่วยเป็นชั่วโมงต่อวัน : Hour per day

กิจกรรมหลัก	สถานที่ทำงาน Place of Doing Activity										Main Activity
	ครอบครัวอื่น Household	ครัวเรือนอื่น This Household	Other	สถานที่ทำงาน Work Place	ที่สาธารณะ Public Place	ร้านค้า/สถานบันเทิง Commercial and Service Place	สถานบริการ สถานบันเทิง Learning Place	สถานศึกษา ที่เรียน Cultural/ Recreation / Sport Place	สถานพักผ่อน/ยานพาหนะ สถาน/กีฬา Cultural/ Recreation / Vehicle Others	อื่นๆ	
09 การเรียนรู้	3.0	1.2	1.8	0.8	0.9	3.1	6.6	3.4	1.2	2.6	09 Learning
09111 การเรียนในโรงเรียน/มหาวิทยาลัย	6.3	2.4	-	0.7	2.8	2.2	6.4	2.3	3.5	-	09111 School/University attendance
09112 การหยุดพัก/การรอเรียนช่วงเวลาสั้นๆ ในสถานศึกษาทั่วไป	0.7	0.5	-	0.5	0.2	-	0.7	0.2	-	-	09112 Breaks/waiting at place of general education
09113 การเรียนด้วยตนเองในหลักสูตรการศึกษาทางไกล (ซีดีโอ สื่อทางเสียง ระบบออนไลน์)	4.2	6.5	-	-	-	-	0.3	-	-	-	09113 Self-study for distance education course work (video, audio, online)
09120 การทำที่บ้าน การพบปะเพื่อน การวิจัยและกิจกรรมที่เกี่ยวข้องกับการศึกษาทั่วไป	1.2	1.2	1.8	-	-	2.6	1.1	0.3	0.5	1.7	09120 Homework, course review, research related to general education
09130 การเรียนเพิ่มเติม การศึกษาอาชีวศึกษา และหลักสูตรวิชาชีพ/วิชาพิเศษ	3.6	2.3	1.4	-	-	-	2.4	5.4	-	2.7	09130 Additional study, non-formal education and courses during free time
09140 การฝึกอบรมและการเรียนเพื่อพัฒนาอาชีพ/วิชาพิเศษ	5.9	-	-	7.3	-	6.3	5.6	6.2	-	-	09140 Career/professional development training and studies
09200 กิจกรรมอื่นๆ ที่เกี่ยวข้องกับการเรียนรู้	0.3	0.3	-	-	0.5	-	0.6	-	0.9	-	09200 Other activities carried out in relation to learning activities
09300 การเดินทางที่เกี่ยวข้องกับการเรียนรู้	1.0	1.5	0.2	0.5	0.9	-	0.5	-	1.2	-	09300 Travel related to learning
09900 กิจกรรมการเรียนรู้ ซึ่งมีวัตถุประสงค์ทั่วไปอื่น	1.4	-	-	1.0	-	0.3	1.4	-	-	-	09900 Learning activities n.e.c.
10 การเข้าสังคมและการมีส่วนร่วมในชุมชน	1.1	1.2	1.6	0.6	0.7	1.0	0.8	1.1	1.9	0.6	10 Socializing and community participation
10111 การพูดคุย การสนทนา	1.1	1.2	1.5	0.6	0.8	0.8	0.8	1.1	0.7	0.6	10111 Talking, conversing
10112 กิจกรรมการเข้าสังคม	2.1	2.1	2.3	0.5	0.6	1.7	0.4	2.0	1.3	0.3	10112 Socializing activities
10113 การอ่านและการเขียนจดหมาย	1.2	1.4	1.5	0.7	-	2.5	-	-	-	-	10113 Reading and writing mail
10114 กิจกรรมการไม่เข้าสังคม/การต่อต้านสังคม/การละเลิกในแง่ลบ	-	-	-	-	-	-	-	-	-	-	10114 Unsocial/antisocial/negative social activities
1011x การเข้าสังคมและการคิดต่อสื่อสาร ซึ่งมีได้ระบุรายละเอียด	-	-	-	-	-	-	-	-	-	-	1011x Socializing and communication n.f.d.
10121 การมีส่วนร่วมในเหตุการณ์ฉลองทางวัฒนธรรม/ประเพณี/เทศกาลของชุมชน	2.6	1.7	6.2	1.8	1.7	1.2	-	2.6	-	0.5	10121 Participating in community celebrations of cultural/historic events
10122 การมีส่วนร่วมในพิธีกรรม/เหตุการณ์ของชุมชน (ที่ไม่เกี่ยวข้องกันศาสนา)	2.5	7.2	2.5	-	0.8	2.1	-	1.2	-	4.8	10122 Participating in community rites/events (non-religious)
10123 การมีส่วนร่วมในงานสังสรรค์ของชุมชน (งานดนตรี งานเต้นรำ ฯลฯ)	2.3	-	-	-	-	2.7	2.3	-	-	-	10123 Participating in community social functions (music, dance etc.)
1012x การมีส่วนร่วมในชุมชน ซึ่งมีได้ระบุรายละเอียด	-	-	-	-	-	-	-	-	-	-	1012x Community participation n.f.d.
10200 การเดินทางที่เกี่ยวข้องกับการเข้าสังคมและการมีส่วนร่วมในชุมชน	0.7	0.2	0.2	-	0.7	0.2	-	0.5	2.1	1.5	10200 Travel related to socializing and community participation
10900 การเข้าสังคมและการมีส่วนร่วมในชุมชน ซึ่งมีได้จัดประเภทไว้ในที่อื่น	5.8	0.7	8.4	-	5.6	-	-	0.3	-	-	10900 Socializing and community participation n.e.c.

ตารางที่ 10 เวลาที่ใช้โดยเฉลี่ยของประชากรอายุตั้งแต่ 10 ปีขึ้นไป จำแนกตามกิจกรรมหลัก และสถานที่ทำงาน ภาคตะวันออกเฉียงเหนือ (ต่อ)

TABLE 10 AVERAGE TIME OF PARTICIPANTS 10 YEARS OF AGE AND OVER BY MAIN ACTIVITY, AND PLACE OF DOING ACTIVITY, NORTHEASTERN REGION (Contd.)

กิจกรรมหลัก	สถานที่ทำงาน Place of Doing Activity										หน่วยเป็นชั่วโมงต่อวัน : Hour per day			
	ครอบครัวอื่น		ครัวเรือนอื่น		สถานที่ทำงาน		ที่สาธารณะ		ร้านค้า / สถานบริการ / สถานบันเทิง			สถานที่ศึกษา / สถานที่ทางวัฒนธรรม / สถานพักผ่อน / สถานที่เล่นกีฬา		Main Activity
	Total	This Household	Other Household	Work Place	Public Place	Commercial and Service Place	Learning Place	Cultural / Recreation / Sport Place	Vehicle	Others				
11 การเข้าชมเหตุการณ์/สถานที่ทางวัฒนธรรม การบันเทิง และการศึกษา	2.0	0.5	-	0.5	1.2	2.2	2.8	2.5	2.5	-	2.5	-	11 Attending/visiting cultural, entertainment and sports events/venues	
11111 การเข้าชมพิพิธภัณฑ์ ห้องแสดงงานศิลป์ อุทยานประวัติศาสตร์/วัฒนธรรม	1.9	-	-	-	1.4	-	-	2.5	-	-	2.5	-	11111 Visit museum, art gallery, historical/cultural park, heritage site	
11112 การเข้าชมภาพยนตร์	2.3	-	-	-	3.3	2.2	-	-	-	-	-	-	11112 Attendance at movies/cinema	
11113 การเข้าชมเทศกาลวิ่งและคาราโริงโอบุ่่า สถานที่แสดงบัลเล่ต์ สถานที่แสดงดนตรี	2.4	-	-	-	1.3	-	-	4.1	-	-	-	-	11113 Attendance at theatre, opera, ballet, concerts	
11119 การเข้าชมเหตุการณ์ด้านวัฒนธรรมมวลชนอื่นๆ	4.1	-	-	-	3.0	-	3.8	4.8	-	-	-	-	11119 Attendance at other specified mass cultural events	
11120 การเข้าชมสวนสัตว์ สวนพฤกษศาสตร์ ศูนย์รวมสวนวันถึง งานออกร้านจับปลาน้ำจืด ฯลฯ ฯลฯ	2.3	-	-	-	3.4	0.5	2.0	1.0	-	-	-	-	11120 Attendance/visit to zoo, animal park	
11131 การเข้าชมการแข่งขันกีฬาอาชีพ	1.9	0.5	-	-	2.1	-	-	1.3	-	-	-	-	11131 Attendance at professional sports events	
11132 การเข้าชมการแข่งขันมวยสมัครเล่น	1.8	-	-	-	-	-	3.6	1.5	-	-	-	-	11132 Attendance at amateur sports events	
11200 การเดินทางที่เกี่ยวข้องกับงานวัฒนธรรม การบันเทิง และการศึกษา	1.2	-	-	0.5	0.6	-	-	-	-	2.5	-	-	11200 Travel related to attending/visiting cultural, entertainment and sports events/venues	
11900 การเข้าชมสถานที่ทางวัฒนธรรม การบันเทิง และการศึกษา ซึ่งมีได้ตั้งแต่ประเภทรถไฟไปจนถึง	3.2	-	-	-	-	-	2.0	3.5	-	-	-	-	11900 Attending/visiting sports, entertainment and cultural events/venues n.e.c.	
12 งานอดิเรก การเล่นเกม และกิจกรรมยามว่างอื่นๆ	1.3	1.6	1.7	1.6	1.1	1.9	0.8	1.2	1.4	1.9	1.2	1.9	12 Hobbies, games and other pastime activities	
12111 ทัศนศิลป์	3.6	4.5	1.8	-	0.8	-	-	-	-	-	-	2.5	12111 Visual arts	
12112 วรรณศิลป์	-	-	-	-	-	-	-	-	-	-	-	-	12112 Literary arts	
12113 ศิลปะการแสดง (การแสดงหน้า การแสดงดนตรี การแสดงละคร)	1.3	1.3	1.3	-	2.1	1.2	-	-	-	-	-	-	12113 Performing arts (dance, music, theatre)	
1211x ทัศนศิลป์ วรรณศิลป์ และศิลปะการแสดง ซึ่งมีได้จะปรากฏแยกย่อย	-	-	-	-	-	-	-	-	-	-	-	-	1211x Visual, literary and performing arts n.f.d.	
12120 งานอดิเรกที่ใช้ความเชี่ยวชาญเฉพาะอย่างและหัตถ์อุตสาหกรรมที่เกี่ยวข้อง	4.2	4.2	5.3	-	3.0	3.3	-	-	-	-	-	-	12120 Technical hobbies and related courses	
12131 เกมที่เล่นคนเดียว	1.5	1.3	1.5	7.0	-	-	0.7	-	-	4.5	-	-	12131 Solo games	
12132 เกมไพ่ เกมที่เล่นแบบกระดาน	2.1	2.6	1.0	0.7	-	-	0.6	-	-	-	-	-	12132 Card games, board games	
12133 เกมคอมพิวเตอร์ (รวมถึง ตู้เกมคอมพิวเตอร์และวีดีโอเกม)	1.6	1.6	2.0	1.1	-	1.9	0.8	-	-	1.7	-	-	12133 Computer games (including arcade and video games)	
12134 เกมที่เล่นเป็นกลุ่ม	1.0	1.3	1.5	-	1.2	2.0	0.8	1.2	-	-	-	-	12134 Social/group games	
12135 การพนันหรือการเสี่ยงโชค	2.6	2.3	3.6	2.2	-	1.7	-	2.0	-	0.2	-	-	12135 Gambling	
1213x การเล่นเกมและกิจกรรมยามว่างอื่นๆ ซึ่งมีได้จะปรากฏแยกย่อย	-	-	-	-	-	-	-	-	-	-	-	-	1213x Playing games and other pastimes n.f.d.	
12200 การเดินทางที่เกี่ยวข้องกับงานอดิเรก การเล่นเกม และกิจกรรมยามว่างอื่นๆ	0.7	0.4	0.2	-	0.7	0.2	2.3	0.2	1.4	-	-	-	12200 Travel related to hobbies, games and other pastimes	
12900 งานอดิเรก การเล่นเกม และกิจกรรมยามว่างอื่นๆ ซึ่งมีได้จะปรากฏเป็นชื่ออื่น	1.1	2.0	0.5	-	1.0	2.2	0.6	-	-	1.2	-	-	12900 Hobbies, games and other pastimes n.e.c.	

ตารางที่ 10 เวลาที่ใช้โดยเฉลี่ยของประชากรอายุตั้งแต่ 10 ปีขึ้นไป จำแนกตามกิจกรรมหลัก และสถานที่ทำงาน ภาคตะวันออกเฉียงเหนือ (ต่อ)

TABLE 10 AVERAGE TIME OF PARTICIPANTS 10 YEARS OF AGE AND OVER BY MAIN ACTIVITY, AND PLACE OF DOING ACTIVITY, NORTHEASTERN REGION (Contd.)

หน่วยเป็นชั่วโมงต่อวัน : Hour per day

กิจกรรมหลัก	สถานที่ทำงาน Place of Doing Activity											Main Activity				
	ครัวเรือน		สถานที่อื่น		สถานที่ทำงาน		ที่สาธารณะ		ร้านค้า / สถานบริการ / สถานบันเทิง		สถานศึกษา / สถานที่ทางวัฒนธรรม / สถานกีฬา		อื่นๆ			
	Total	This Household	Other	Work	Public	Commercial and Service	Learning	Cultural / Recreation	Sport	Vehicle	Others					
13	การมีส่วนร่วมในกีฬาในร่มและกลางแจ้ง และทัศนศึกษาที่เกี่ยวข้อง	1.1	0.8	1.0	1.2	1.2	1.2	1.2	1.2	1.6	1.0	1.3	0.6	0.8	13	Indoor and outdoor sports participation and related courses
	13111 การเดินและการเดินทรงตัว; การวิ่งและการวิ่งระยะไกล	1.0	0.8	0.8	1.2	1.2	1.2	1.2	1.2	0.7	0.6	0.9	1.0	0.7	13111	Walking and hiking, jogging and running
	13112 การขี่จักรยาน	1.8	1.0	0.7	-	1.8	-	1.8	-	-	-	0.9	-	-	13112	Biking, skating, skateboarding
	13113 เอลิติก โยคะ กายวิภรณ์บำบัด และโปรแกรมฟิตเนสอื่นๆ	0.8	0.7	-	-	1.2	-	1.2	-	1.2	0.5	0.9	-	-	13113	Aerobics, yoga, weight-training and other fitness programmes
	13114 กีฬาประเภททีมที่มีอุปกรณ์เป็นลูกบอล	1.3	1.3	-	1.0	1.2	1.2	1.2	1.2	3.9	0.6	1.6	-	-	13114	Ball games, individual sports
	13115 กีฬาประเภททีมที่มีอุปกรณ์เป็นลูกบอล	1.2	1.1	1.2	1.4	1.4	1.4	1.4	1.3	1.3	1.0	1.3	-	0.7	13115	Ball games, team sports
	13116 กีฬาทางน้ำ	3.0	-	-	-	3.2	-	3.2	1.1	1.1	-	1.9	-	-	13116	Water sports
	13117 กีฬาฤดูหนาว/กีฬารับน้ำแข็ง/กีฬาน้ำแข็ง	-	-	-	-	-	-	-	-	-	-	-	-	-	13117	Winter/ice/snow sports
	13118 กีฬาที่มีอุปกรณ์	1.3	0.8	-	-	-	-	-	-	-	2.7	-	-	-	13118	Contact sports
	13121 การเข้าค่ายพักแรม	0.5	0.5	-	-	-	-	-	0.5	-	-	-	-	-	13121	Camping
	13122 การขี่ม้า	-	-	-	-	-	-	-	-	-	-	-	-	-	13122	Horseback-riding
	13123 การขับขี่ยานพาหนะเพื่อสันทนาการ	1.5	-	-	-	1.6	-	1.6	1.2	-	-	-	1.5	1.3	13123	Pleasure drives; sightseeing
	13200 การเดินทางที่เกี่ยวข้องกับการมีส่วนร่วมในกีฬาในร่มและกลางแจ้ง และทัศนศึกษาที่เกี่ยวข้อง	0.5	0.4	-	-	0.5	-	0.5	0.3	-	0.5	0.2	0.5	-	13200	Travel related to indoor and outdoor sports participation and related courses
	13900 การมีส่วนร่วมในกีฬาในร่มและกลางแจ้ง และทัศนศึกษาที่เกี่ยวข้อง	3.8	-	-	-	-	-	-	-	-	3.7	4.2	-	-	13900	Indoor and outdoor sports participation and related courses n.e.c.
14	สื่อมวลชน	2.6	2.7	2.0	1.0	0.7	1.0	0.7	1.0	1.0	0.7	1.5	1.6	1.3	14	Mass media
	14111 การอ่านหนังสือ	1.5	1.7	-	0.5	1.2	-	1.2	-	-	0.5	0.8	1.0	-	14111	Reading books
	14112 การอ่านวารสารหรือสิ่งพิมพ์ที่ออกตามกำหนดเวลา	0.8	1.0	1.2	0.5	0.7	0.6	0.6	0.6	-	0.6	-	0.6	1.0	14112	Reading periodicals
	14119 การอ่านสิ่งพิมพ์เฉพาะอื่นๆ	1.6	1.6	0.7	0.5	-	-	-	-	-	0.7	1.5	-	-	14119	Reading other specified materials
	1411x การอ่าน	-	-	-	-	-	-	-	-	-	-	-	-	-	1411x	Reading n.f.d.
	14121 การดู/การฟังโทรทัศน์	2.6	2.6	1.9	1.5	1.2	1.1	1.7	1.9	1.1	1.7	1.9	1.9	2.1	14121	Watching/listening to television
	14122 การดู/การฟังวิดีโอ	3.2	3.6	2.2	1.0	-	0.5	-	0.5	-	-	-	-	-	14122	Watching/listening to video programmes
	14131 การฟังวิทยุ	1.7	1.8	1.0	0.6	0.5	1.1	0.5	-	1.1	0.5	-	1.3	1.3	14131	Listening to radio programmes
	14132 การฟังสื่อสังคม	1.1	1.2	-	-	-	0.8	0.4	-	0.8	0.4	-	0.7	0.3	14132	Listening to other audio media
	1413x การฟังวิทยุและเครื่องเสียง	-	-	-	-	-	-	-	-	-	-	-	-	-	1413x	Listening to radio and audio devices n.f.d.
	14141 การใช้เทคโนโลยีคอมพิวเตอร์เพื่อการอ่าน	1.4	1.6	-	1.2	-	1.0	0.6	-	1.0	0.6	-	-	-	14141	Using computer technology for reading
	14142 การใช้เทคโนโลยีคอมพิวเตอร์เพื่อการดู/การฟัง	1.6	2.1	1.5	0.5	-	-	0.5	-	-	0.5	-	-	1.3	14142	Using computer technology for video/audio
	14143 การใช้อินเทอร์เน็ต การดาวน์โหลด การอัปโหลด การอัปเดต	1.8	2.2	2.0	1.1	-	1.9	0.8	-	1.9	0.8	-	-	-	14143	Surfing the Internet; downloading, uploading
	1414x การใช้เทคโนโลยีคอมพิวเตอร์	-	-	-	-	-	-	-	-	-	-	-	-	-	1414x	Using computer technology n.f.d.
	14200 การไปห้องสมุด	1.0	-	-	-	0.6	2.5	1.0	-	-	1.0	-	-	-	14200	Visiting library
	14300 การเดินทางที่เกี่ยวข้องกับสื่อมวลชน	0.7	0.2	-	-	0.7	-	-	-	-	-	-	0.5	-	14300	Travel related to mass media
	14900 สื่อมวลชน	-	-	-	-	-	-	-	-	-	-	-	-	-	14900	Mass media n.e.c.

ตารางที่ 10 เวลาที่ใช้โดยเฉลี่ยของประชากรอายุตั้งแต่ 10 ปีขึ้นไป จำแนกตามกิจกรรมหลัก และสถานที่ทำงาน ภาคตะวันออกเฉียงเหนือ (ต่อ)

TABLE 10 AVERAGE TIME OF PARTICIPANTS 10 YEARS OF AGE AND OVER BY MAIN ACTIVITY, AND PLACE OF DOING ACTIVITY, NORTHEASTERN REGION (Contd.)

หน่วยเป็นชั่วโมงต่อวัน : Hour per day

กิจกรรมหลัก	สถานที่ทำงาน Place of Doing Activity										Main Activity	
	ครอบครัว Household	This Household	Other Household	Work Place	Public Place	ที่สาธารณะ Public Place	ร้านค้า/ สถานบริการ Commercial and Service Place	สถานบันเทิง สถานบันเทิง Learning Place	สถานศึกษา/ สถานพักแรม/ธรรม/ ศาสนา/กีฬา Cultural/ Recreation / Sport Place	ยานพาหนะ Others		
15 การดูแลร่างกายในชีวิตประจำวัน	6.5	11.3	1.9	1.1	0.7	0.9	0.7	0.7	1.7	1.8	1.7	15 Personal care and maintenance
15111 การนอนหลับตอนกลางคืน/การนอนหลับกลางวัน	8.2	8.2	4.7	6.4	0.5	4.0	3.5	3.8	4.2	6.1	15111 Night sleep/essential sleep	
15112 การนอนหลับ/การงีบหลับ	1.8	2.1	1.4	0.8	1.1	1.2	0.5	1.2	1.5	1.0	15112 Incidental sleep/naps	
15113 การนอนไม่หลับ	1.7	1.9	2.2	0.6	1.0	1.1	-	0.7	3.5	0.8	15113 Sleeplessness	
1511x การนอนและกิจกรรมที่เกี่ยวข้อง ซึ่งมีได้ระบุรายละเอียด	-	-	-	-	-	-	-	-	-	-	-	1511x Sleep and related activities n.f.d.
15121 การรับประทานอาหาร/อาหารว่าง	1.0	1.1	0.7	0.7	0.6	0.7	0.6	0.6	0.4	0.8	15121 Eating meals/snack	
15122 การรับประทานอาหารพร้อมกันกับอาหารหรืออาหารว่าง	0.6	0.5	2.3	0.4	0.5	0.8	0.3	0.4	-	0.4	15122 Drinking other than with meal or snack	
1512x การรับประทานอาหารที่มีเครื่องดื่ม ซึ่งมีได้ระบุรายละเอียด	-	-	-	-	-	-	-	-	-	-	-	1512x Eating and drinking n.f.d.
15131 การดูแลสุขอนามัยส่วนบุคคล	0.9	0.9	0.5	0.7	0.3	0.5	0.4	0.8	-	0.5	15131 Personal hygiene and care	
15132 การดูแลสุขภาพด้านการแพทย์ด้วยตนเอง	2.7	2.8	0.3	0.2	0.5	1.0	-	-	-	0.3	15132 Health/medical care to oneself	
15141 การได้รับการดูแลสุขภาพจากบุคคลอื่น	1.3	1.4	0.5	-	1.2	1.3	-	-	-	-	15141 Receiving personal care from others	
15142 การได้รับการดูแลสุขภาพด้านการแพทย์จากบุคคลอื่น	2.8	6.6	0.5	-	1.2	2.0	-	-	-	1.7	15142 Receiving health/medical care from others	
15151 การสวดมนต์ และการทำกรรมฐานอื่นๆ	0.5	0.4	5.2	0.7	0.3	-	0.4	1.6	-	0.5	15151 Private prayer, meditation, and other informal spiritual activities	
15152 การมีส่วนร่วมในกิจกรรมทางศาสนา (การปฏิบัติศาสนกิจที่/ข้อบังคับทางศาสนา)	0.8	0.9	2.0	-	0.4	0.6	1.0	1.3	5.5	-	15152 Participating in religious activities (formal practice of religion)	
15161 การไม่ทำกิจกรรมใดๆ : การพักผ่อน การผ่อนคลาย	1.0	1.2	1.1	0.6	0.7	0.6	0.5	0.8	0.4	0.8	15161 Doing nothing; resting, relaxing	
15162 การสูบบุหรี่	0.6	0.7	0.6	0.5	0.3	0.4	0.2	0.6	0.2	0.5	15162 Smoking	
15163 การนั่งรถราง/การนั่งคิด การคิด การวางแผน	0.5	0.5	-	0.2	-	-	-	0.2	-	0.2	15163 Reflecting/meditating, thinking, planning	
15200 การเดินทางที่เกี่ยวข้องกับกิจกรรมการดูแลและการดำเนินชีวิตส่วนบุคคล	0.8	0.5	0.4	1.0	0.7	0.7	0.3	0.3	1.6	0.5	15200 Travel related to personal care and maintenance activities	
15900 กิจกรรมการดูแลและการดำเนินชีวิตส่วนบุคคล ซึ่งมีได้ระบุประเภทไว้ในอื่น	0.9	1.1	0.5	-	0.4	-	-	-	-	0.5	15900 Personal care and maintenance activities n.e.c.	

ตารางที่ 11 เวลาที่ใช้โดยเฉลี่ยของประชากรอายุตั้งแต่ 10 ปีขึ้นไป จำแนกตามกิจกรรมหลัก และทำกิจกรรมร่วมกับใคร ภาคตะวันออกเฉียงเหนือ

TABLE 11 AVERAGE TIME OF PARTICIPANTS 10 YEARS OF AGE AND OVER BY MAIN ACTIVITY, AND TO SHARE WITH ANYONE, NORTHEASTERN REGION

หน่วยเป็นชั่วโมงต่อวัน : Hour per day

กิจกรรมหลัก	ทำกิจกรรมร่วมกับใคร To share with anyone										Main Activity
	ทำคนเดียว	สมาชิกในครัวเรือน	สมาชิกในชุมชน	เพื่อน/เพื่อนบ้าน	อื่นๆ	ทำคนเดียว	สมาชิกในครัวเรือน	สมาชิกในชุมชน	เพื่อน/เพื่อนบ้าน	อื่นๆ	
Total	Do it alone	Member of this family	Member of other family	Community membe	Friend neighbor	Do it alone	Member of this family	Member of other family	Friend neighbor	Others	
01 การทำงานในหน่วยงานเอกชน รัฐวิสาหกิจ รัฐบาล องค์การที่ไม่แสวงหากำไร (ทำงานในระบบ)	4.4	2.2	1.5	4.7	5.3	3.4	7.3	1.9	3.5	3.5	01 Formal sector work
01111 เวลาทำงานในงานหลัก	6.8	5.5	4.0	6.0	5.4	3.1	7.3	3.9	3.4	3.4	01111 Working time in main job
01112 เวลาทำงานในงานอื่นๆ	1.1	1.2	1.3	1.5	-	-	0.7	-	1.2	1.2	01112 Working time in other jobs
01113 เวลาทำงานของนักเรียน/นักศึกษาฝึกงาน และตำแหน่งที่เกี่ยวข้อง	5.0	3.1	1.8	-	-	-	6.5	-	3.2	3.2	01113 Working time as apprentice, intern and related positions
01114 การหยุดพักช่วงสั้นๆ และการถูกรบกวนขณะทำงาน	0.6	0.4	1.7	-	-	-	0.7	0.2	-	-	01114 Short breaks and interruptions from work
01115 การฝึกอบรมและการเรียนที่เกี่ยวข้องกับการทำงานในระบบ	3.6	0.6	-	3.1	-	-	4.0	5.1	6.8	6.8	01115 Training and studies in relation to work in the "formal sector"
0111x เวลาทำงานในระบบ ซึ่งมีระยะประจําและยืด	-	-	-	-	-	-	-	-	-	-	0111x Working time in "formal sector" employment n.f.d
01121 เวลาที่ใช้ในการรอคอย/หลังการทำงาน	0.4	0.4	-	0.3	-	-	0.5	-	-	-	01121 Idle time before/after work
01122 การหยุดพักกลางวันจากการทำงาน	0.6	0.8	-	-	-	-	-	0.5	-	-	01122 Lunch break from work
01201 การหาที่พักในระบบ	3.5	3.3	1.7	-	-	7.3	-	-	-	-	01201 Looking for work in the "formal sector"
01202 การหา/การก่อตั้งธุรกิจในระบบ	-	-	-	-	-	-	-	-	-	-	01202 Looking for/setting up business in the "formal sector"
01300 การเดินทางที่เกี่ยวข้องกับการทำงานในระบบ	1.0	1.0	0.9	1.1	0.7	0.3	1.1	1.0	1.2	1.2	01300 Travel related to work in the "formal sector"
01900 การทำงานในระบบ, ซึ่งมีได้จํานวนมากทุกวัน	1.3	1.2	-	-	-	-	1.1	1.5	-	-	01900 Work in the "formal sector" n.e.c.
02 การทำงานในกิจกรรมการผลิตขั้นต้นของครัวเรือน	4.6	3.4	6.0	5.5	6.2	2.2	7.6	5.1	2.2	2.2	02 Work for household in primary production activities
02111 การเพาะปลูกพืชและต้นไม้ พืชผักสวนครัว	5.1	3.4	6.1	6.2	6.2	3.9	7.3	6.4	2.2	2.2	02111 Growing of crops and trees; kitchen gardening
02112 การเลี้ยงสัตว์ การผลิตผลิตภัณฑ์จากสัตว์ การบริการสัตวบาล	2.3	2.3	2.7	2.4	1.2	-	7.1	4.4	-	-	02112 Farming of animals; production of animal products; animal husbandry services
02113 การล่าสัตว์ การดักสัตว์ และการผลิตน้ผึ้ง	3.9	2.3	2.9	3.2	11.2	-	-	3.4	-	-	02113 Hunting, trapping and production of animal skins
02114 การหาของป่า การตัดไม้ การเก็บเห็ด และกิจกรรมอื่นๆ ที่เกี่ยวข้อง	3.0	2.6	3.1	3.5	0.6	5.5	7.1	3.8	-	-	02114 Gathering of wild products, woodcutting, gathering firewood and other forestry activities
02115 การประมงและการเลี้ยงสัตว์น้ำ/เลี้ยงสัตว์ที่อยู่ในน้ำ	2.8	2.6	2.3	4.1	1.0	4.6	-	5.7	-	-	02115 Fishing and fish/aquatic farming
02116 การทำเหมืองแร่และเหมืองหิน	3.8	-	-	-	3.8	-	-	-	-	-	02116 Mining and quarrying
02117 การเก็บน้ำ	0.3	0.3	-	-	-	-	-	-	-	-	02117 Collecting water
02118 การฝึกอบรมและการเรียนที่เกี่ยวข้องกับการทำงานในกิจกรรมการผลิตขั้นต้นของครัวเรือน	-	-	-	-	-	-	-	-	-	-	02118 Training and studies in relation to work in primary production activities of households
0211x เวลาทำงานในกิจกรรมการผลิตขั้นต้น ซึ่งมีได้จํานวนและยืด	-	-	-	-	-	-	-	-	-	-	0211x Working time in primary production activities n.f.d.
02121 การจัดซื้อ/จัดหาวัตถุดิบเพื่อใช้ในกิจกรรมการผลิตขั้นต้นของครัวเรือน	0.7	0.5	2.9	0.7	-	0.3	-	-	-	-	02121 Purchasing/acquiring inputs/supplies used for primary production activities of households
02122 การขาย/การจัดจำหน่ายผลิตภัณฑ์จากกิจกรรมการผลิตขั้นต้นของครัวเรือน	1.6	1.8	2.0	0.9	0.6	-	-	0.7	0.8	0.8	02122 Selling/disposing of outputs of primary production activities of households
02201 การหาที่พักในกิจกรรมการผลิตขั้นต้นซึ่งเป็นธุรกิจของครัวเรือน	-	-	-	-	-	-	-	-	-	-	02201 Looking for work in primary production activities in household enterprise
02202 การหา/การก่อตั้งธุรกิจที่เกี่ยวข้องกับกิจกรรมการผลิตขั้นต้นซึ่งเป็นธุรกิจของครัวเรือน	1.5	2.0	-	1.5	-	-	-	-	-	-	02202 Looking for/setting up business in primary production activities in household enterprise
02300 การเดินทางที่เกี่ยวข้องกับกิจกรรมการผลิตขั้นต้นของครัวเรือน	0.9	1.0	0.9	0.9	0.8	0.6	0.9	0.9	0.9	0.9	02300 Travel related to primary production activities of households
02900 การทำงานในกิจกรรมการผลิตขั้นต้นของครัวเรือน, ซึ่งมีได้จํานวนมากทุกวัน	0.8	-	0.8	-	-	-	-	-	-	-	02900 Work for households in primary production activities n.e.c.

ตารางที่ 11 เวลาที่ใช้โดยเฉลี่ยของประชากรอายุตั้งแต่ 10 ปีขึ้นไป จำแนกตามกิจกรรมหลัก และทำกิจกรรมร่วมกับใคร ภาคตะวันออกเฉียงเหนือ (ต่อ)

TABLE 11 AVERAGE TIME OF PARTICIPANTS 10 YEARS OF AGE AND OVER BY MAIN ACTIVITY, AND TO SHARE WITH ANYONE, NORTHEASTERN REGION (Contd.)

กิจกรรมหลัก	ทำกิจกรรมร่วมกับใคร To share with anyone										Main Activity
	ยอดรวม	ทำคนเดียว	สมาชิกในครัวเรือนนี้	สมาชิกในครัวเรือนนี้ และสมาชิกในครัวเรือนอื่น	สมาชิกในชุมชน	เพื่อนร่วมงาน	เพื่อน/เพื่อนบ้าน	อื่นๆ			
	Total	Do it alone	Member of this family	Member of other family and other family	Community membe	Friend	Friend / neighbor	Others			
03 การทำงานในกิจกรรมที่ไม่ใช่การผลิตขั้นต้นของครัวเรือน	4.7	4.5	4.9	2.9	6.6	6.4	7.2	4.9	3.6	03 Work for household in non-primary production activities	
03111 กระบวนการผลิตผลิตภัณฑ์อาหาร	4.2	4.8	3.8	1.6	6.1	-	5.5	4.3	3.6	03111 Processing of food products	
03112 การผลิตผลิตภัณฑ์อาหารและเครื่องดื่มอื่นๆ	5.8	3.1	5.3	3.4	6.8	-	7.3	4.2	-	03112 Making of other food products and beverages	
03113 การผลิตสิ่งทอ เครื่องแต่งกาย เครื่องหนัง และผลิตภัณฑ์ที่เกี่ยวข้อง	5.9	5.5	6.4	7.7	-	-	7.7	4.0	-	03113 Making textiles, wearing apparel, leather and associated products	
03114 การผลิตงานหัตถกรรมถาวรทุกชนิด	5.1	5.0	5.4	4.0	5.5	6.5	7.4	5.4	2.5	03114 Craft-making using all types of materials	
03115 การเตรียมและการเก็บรักษาพืช	-	-	-	-	-	-	-	-	-	03115 Tobacco preparing and curing	
03116 การผลิตอิฐ ผนังคอนกรีต อิฐบล็อก กระเบื้อง ฯลฯ	7.7	-	6.9	-	-	-	7.8	-	-	03116 Making bricks, concrete slabs, hollow blocks, tiles etc.	
03117 การผลิตสมุนไพรและยา	4.5	4.5	-	-	-	-	-	-	-	03117 Making herbal and medicinal preparations	
03118 การฝึกอบรมและการเรียนรู้ที่เกี่ยวข้องกับการทำงานในกิจกรรมที่ไม่ใช่การผลิตขั้นต้นของครัวเรือน	-	-	-	-	-	-	-	-	-	03118 Training and studies in relation to work in non-primary production activities of households	
0311x เวลาทำงานในกิจกรรมที่ไม่ใช่การผลิตขั้นต้นของครัวเรือน ซึ่งมีตั้งแต่ระบุรายละเอียด	-	-	-	-	-	-	-	-	-	0311x Working time in non-primary production activities n.f.d	
03121 การซื้อ/จัดหาวัตถุดิบเพื่อใช้ในกิจกรรมที่ไม่ใช่การผลิตขั้นต้นของครัวเรือน	0.9	0.4	1.0	-	-	-	-	-	-	03121 Purchasing/acquiring inputs	
03122 การขาย/การจัดการผลิตขั้นต้นของครัวเรือนที่ไม่ใช่การผลิตขั้นต้นของครัวเรือน	1.8	1.7	1.9	-	-	-	-	0.8	-	03122 Selling/disposing of outputs of non-primary production activities of households	
03201 การหาหนทางในกิจกรรมที่ไม่ใช่การผลิตขั้นต้นของครัวเรือน	-	-	-	-	-	-	-	-	-	03201 Looking for work in non-primary production activities in household enterprise	
03202 การหาหนทางที่สุจริตในกิจกรรมที่ไม่ใช่การผลิตขั้นต้นของครัวเรือน	-	-	-	-	-	-	-	-	-	03202 Looking for/setting up business in non-primary production activities in household enterprise	
03300 การเดินทางที่เกี่ยวข้องกับกิจกรรมที่ไม่ใช่การผลิตขั้นต้นของครัวเรือน	0.9	0.9	1.1	0.4	0.5	0.5	0.4	0.3	-	03300 Travel related to non-primary production of household	
03900 การทำงานในกิจกรรมที่ไม่ใช่การผลิตขั้นต้นของครัวเรือน ซึ่งมีตั้งแต่ระบุมาเท่านั้น	2.0	-	2.0	-	-	-	-	-	-	03900 Work for household in non-primary production activities n.e.c.	
04 การทำงานในกิจกรรมภาคก่อสร้างของครัวเรือน	4.8	1.4	3.2	6.1	6.4	-	7.6	6.2	-	04 Work for household in construction activities	
04111 การก่อสร้างและการซ่อมแซมอาคารของครัวเรือนตนเอง	6.1	3.8	5.4	7.2	-	-	7.5	-	-	04111 Construction and repair for own capital formation	
04112 การก่อสร้างและการซ่อมแซมอาคาร ถนน เขื่อน และสิ่งก่อสร้างอื่นๆ	7.1	5.1	4.5	5.9	7.9	-	7.3	6.2	-	04112 Construction and repair of buildings, roads, dams and other structures	
04113 การก่อสร้างและการซ่อมแซมครั้งใหญ่เกี่ยวกับถนน อาคาร สะพาน เขื่อน ฯลฯ ของชุมชน	5.4	7.3	6.4	4.1	3.7	-	7.5	-	-	04113 Community-organized construction	
04114 การฝึกอบรมและการเรียนรู้ที่เกี่ยวข้องกับการทำงานในกิจกรรมภาคก่อสร้างซึ่งระบุถึงของครัวเรือน	-	-	-	-	-	-	-	-	-	04114 Training and studies in relation to work in construction activities in household enterprise	
0411x เวลาทำงานในกิจกรรมภาคก่อสร้าง ซึ่งมีได้ระบุรายละเอียด	-	-	-	-	-	-	-	-	-	0411x Working time in construction activities n.f.d.	
04120 การซื้อ/จัดหาวัตถุดิบเพื่อใช้ในกิจกรรมภาคก่อสร้างของครัวเรือน	0.6	0.6	-	0.3	-	-	0.5	-	-	04120 Purchasing/acquiring inputs/supplies for construction activities for household production	
04201 การหาหนทางในกิจกรรมภาคก่อสร้างซึ่งเป็นธุรกิจของครัวเรือน	-	-	-	-	-	-	-	-	-	04201 Looking for work in construction activities in household enterprise	
04202 การหาหนทางที่สุจริตในกิจกรรมภาคก่อสร้างซึ่งเป็นธุรกิจของครัวเรือน	8.7	-	-	-	-	-	8.7	-	-	04202 household enterprise	
04300 การเดินทางที่เกี่ยวข้องกับกิจกรรมภาคก่อสร้างของครัวเรือน	0.9	0.9	0.7	1.4	1.0	-	1.1	0.3	-	04300 Travel related to construction activities of households	
04900 การทำงานในกิจกรรมภาคก่อสร้างของครัวเรือน ซึ่งมีได้ระบุมาเท่านั้น	1.3	1.3	-	-	-	-	-	-	-	04900 Work for household in construction activities n.e.c.	

หน่วยเป็นชั่วโมงต่อวัน : Hour per day

ตารางที่ 11 เวลาที่ใช้โดยเฉลี่ยของประชากรอายุตั้งแต่ 10 ปีขึ้นไป จำแนกตามกิจกรรมหลัก และทำกิจกรรมร่วมกับใคร ภาคตะวันออกเฉียงเหนือ (ต่อ)

TABLE 11 AVERAGE TIME OF PARTICIPANTS 10 YEARS OF AGE AND OVER BY MAIN ACTIVITY, AND TO SHARE WITH ANYONE, NORTHEASTERN REGION (Contd.)

กิจกรรมหลัก	ทำกิจกรรมร่วมกับใคร To share with anyone										Main Activity
	ยอรวม	ทำคนเดียว	สมาชิกในครัวเรือน	สมาชิกในครัวเรือนนี้	สมาชิกในชุมชน	เพื่อนร่วมงาน	เพื่อน/เพื่อนบ้าน	อื่นๆ			
	Total	Do it alone	Member of this family	Member of other family	Community membe	Friend	Friend / neighbor	Others			
05 การทำงานในการให้บริการที่ก่อให้เกิดรายได้ของครัวเรือน	5.2	4.8	5.6	4.9	3.7	5.5	6.6	3.7	3.6	05 Work for household providing services for income	
05111 การเตรียมและกระจายอาหารและเครื่องดื่มที่ปรุงขึ้นเอง	5.3	5.1	5.5	4.6	1.2	5.4	6.0	4.8	4.4	05111 Preparing and selling food and beverage	
05112 การค้าขาย การขายตามบ้าน การขายตามข้างถนน การขายเร่	5.5	5.5	5.5	5.0	5.2	5.6	6.6	2.3	1.6	05112 Petty trading, door-to-door vending, street vending, hawking	
05121 การประกอบ การติดตั้ง การปรับตั้งเครื่องใช้ การบำรุงรักษา และการซ่อมแซมเครื่องมือเครื่องใช้	3.8	3.1	3.4	4.2	0.3	-	7.8	-	2.3	05121 Fitting, installing, tool setting, maintaining and repairing tools and machinery	
05122 การซ่อมแซมยานยนต์	7.1	7.1	7.0	6.1	-	-	7.9	-	4.0	05122 Repair of vehicles	
05123 การซ่อมแซมของใช้ส่วนบุคคล	4.6	5.1	3.9	1.7	-	-	-	-	-	05123 Repair of personal goods	
05124 การซ่อมแซมของใช้ในครัวเรือน	6.2	6.3	5.7	-	0.8	-	-	-	6.3	05124 Repair of household goods	
05131 การให้เช่าห้อง ที่พัก และงานที่เกี่ยวข้อง	1.9	1.5	7.4	-	-	-	-	-	-	05131 Renting out rooms, sleeping space and associated work	
05132 การให้กู้ยืมเงินและการเรียกเก็บเงินคืน; การแลกเปลี่ยนเงินตราต่างประเทศ	6.3	4.8	6.2	-	-	-	6.5	-	-	05132 Lending and collecting money, foreign exchange	
05133 การพิมพ์ดีด การประมวลผลคำ การเขียนโปรแกรม การแปลงข้อมูลเป็นรหัส	6.2	6.8	5.5	0.3	-	-	6.3	-	-	05133 Typing, word-processing, programming, encoding	
05134 การบัญชี การทำบัญชี การให้บริการด้านกฎหมาย และการให้บริการที่เกี่ยวข้อง	4.2	5.2	-	3.6	-	-	4.3	-	-	05134 Accounting, bookkeeping, legal and related services	
05135 การสอนพิเศษ	3.8	4.3	3.0	2.1	4.5	-	-	-	-	05135 Tutoring	
05136 การให้บริการทางการแพทย์และทันตกรรม	8.6	8.7	-	8.0	-	-	-	-	-	05136 Provision of medical and dental services	
05137 การให้บริการด้านการพยาบาล(การบำบัดกายใจ)	1.6	1.4	3.2	-	-	-	6.5	-	-	05137 Provision of nursing/therapy services	
05141 การให้บริการดูแลส่วนบุคคล	5.9	5.9	4.6	4.9	-	2.4	8.6	-	-	05141 Provision of personal care services	
05142 การให้บริการดูแลสุขภาพที่ไม่ใช่การบำบัดด้วยจิตใจ	5.8	6.4	-	0.6	-	-	2.0	-	3.0	05142 Provision of non-professional health-care	
05151 การขนส่งสินค้า	6.5	6.1	-	-	-	-	7.3	-	-	05151 Transporting goods	
05152 การขนส่งผู้โดยสาร	5.8	6.0	9.6	2.7	0.7	8.7	2.9	0.8	1.3	05152 Transporting passengers	
05160 การให้บริการในครัวเรือนโดยได้รับค่าตอบแทน	6.5	6.0	3.7	-	8.5	-	7.7	-	2.0	05160 Providing paid domestic services	
05170 การฝึกอบรมและการเรียนที่เกี่ยวกับการทำงานในกิจกรรมบริการ	-	-	-	-	-	-	-	-	-	05170 Training and studies related to work in service activities	
05201 การทำงานในกิจกรรมบริการซึ่งเป็นธุรกิจของครัวเรือน	0.7	0.5	1.0	-	-	-	-	-	0.3	05201 Looking for work in service activities in household enterprise	
05202 การทำการค้าธุรกิจไม่กิจกรรมบริการซึ่งเป็นธุรกิจของครัวเรือน	1.7	3.1	1.8	-	1.5	-	-	-	-	05202 Looking for/setting up business in service activities in household.	
05300 การเดินทางที่เกี่ยวข้องกับการให้บริการที่ก่อให้เกิดรายได้	1.0	1.1	1.0	0.8	1.5	-	0.6	0.9	1.6	05300 Travel related to providing services for income	
05900 การทำงานด้านบริการที่ก่อให้เกิดรายได้ของครัวเรือน ซึ่งมีได้จัดประเภทไว้ในที่อื่น	5.8	5.4	3.9	6.4	7.4	-	7.9	6.7	0.6	05900 Work for household providing services for income n.e.c.	

หน่วยเป็นชั่วโมงต่อวัน : Hour per day

ตารางที่ 11 เวลาที่ใช้โดยเฉลี่ยของประชากรอายุตั้งแต่ 10 ปีขึ้นไป จำแนกตามกิจกรรมหลัก และทำกิจกรรมร่วมกับใคร ภาคตะวันออกเฉียงเหนือ (ต่อ)

TABLE 11 AVERAGE TIME OF PARTICIPANTS 10 YEARS OF AGE AND OVER BY MAIN ACTIVITY, AND TO SHARE WITH ANYONE, NORTHEASTERN REGION (Contd.)

กิจกรรมหลัก	ทำกิจกรรมร่วมกับใคร To share with anyone										หน่วยเป็นชั่วโมงต่อวัน : Hour per day	
	ยอตรงรวม	ทำคนเดียว	สมาชิกในครัวเรือนนี้	สมาชิกในครัวเรือนนี้	สมาชิกในชุมชน	เพื่อนร่วมงาน	เพื่อน/เพื่อนบ้าน	อื่นๆ	Main Activity			
	Total	Do it alone	Member of this family	Member of this family and other family	Community membe	Friend	Friend / neighbor	Others				
06 การให้บริการในครัวเรือนของตนเอง โดยไม่รับค่าตอบแทน	1.8	2.1	1.0	1.1	0.9	0.7	0.6	0.9	0.6	0.6	0.6	06 Providing unpaid domestic services for own final use within household
06111 การจัดการด้านอาหาร	1.3	1.4	0.8	0.8	0.8	1.7	0.6	0.8	0.6	0.4	0.4	06111 Food management
06112 การทำความสะอาดและกำจัดสิ่งสกปรกที่อาศัยและบริเวณโดยรอบ	0.9	0.9	0.8	0.6	1.1	1.1	-	0.6	-	0.3	0.3	06112 Cleaning and upkeep of dwelling and surroundings
06113 การตกแต่ง การบำรุงรักษา และการซ่อมแซมเล็กๆ น้อยๆ ด้วยตนเอง	1.4	1.2	1.5	5.2	-	-	-	1.3	-	-	-	06113 Do-it-yourself decoration, maintenance and small repairs
06114 การดูแลเสื้อผ้าและรองเท้า	1.0	1.0	0.9	-	-	-	-	3.0	-	-	-	06114 Care of textiles and footwear
06115 การจัดการครัวเรือน	0.5	0.5	-	-	-	-	-	-	-	-	-	06115 Household management
06116 การดูแลสัตว์เลี้ยง	0.6	0.6	0.8	0.3	-	-	3.3	1.0	0.2	0.2	0.2	06116 Pet care
06121 การเลือกซื้อ/การซื้อสินค้า และกิจกรรมที่เกี่ยวข้อง	0.5	0.5	0.7	0.6	1.0	0.5	0.4	0.6	0.6	0.6	0.6	06121 Shopping for/purchasing of goods and related activities
06122 การเลือกซื้อ/การรับบริการ และกิจกรรมที่เกี่ยวข้อง	1.8	1.7	1.1	2.7	0.6	5.2	-	2.6	-	-	-	06122 Shopping for/availling of services and related activities
06200 การเดินทางที่เกี่ยวข้องกับการให้บริการในครัวเรือนโดยไม่รับค่าตอบแทน	0.6	0.6	0.7	0.9	1.8	0.3	0.4	0.6	0.3	0.3	0.3	06200 Travel related to provision of unpaid domestic services
06900 การบริการในครัวเรือนโดยไม่รับค่าตอบแทน ซึ่งมีได้แก่ประเภทที่เว้นที่อื่น	1.6	1.5	-	-	2.5	-	-	-	-	-	-	06900 Unpaid domestic services n.e.c.
07 การให้บริการดูแลสมาชิกในครัวเรือน โดยไม่รับค่าตอบแทน	2.3	2.8	1.8	1.3	1.3	0.2	-	1.6	0.3	0.3	0.3	07 Providing unpaid caregiving services to household members
07111 การดูแลเด็กทารกในบ้าน	2.6	2.9	1.9	0.9	1.7	-	-	4.5	-	-	-	07111 Caring for children/physical care
07112 การสอน การฝึกอบรม การช่วยเหลือ	1.1	0.8	1.2	1.0	1.2	-	-	0.7	-	-	-	07112 Teaching, training, helping children
07113 การพาเด็กไปยังสถานที่ต่าง ๆ	0.9	0.6	1.2	1.2	1.4	0.2	-	1.6	0.3	0.3	0.3	07113 Accompanying children to places
07114 การดูแลผู้สูงอายุที่อาศัยในสถานพยาบาล	2.0	1.9	2.0	2.3	1.6	-	-	-	-	-	-	07114 Minding children (passive care)
07121 การดูแลผู้สูงอายุทั้งด้านร่างกาย	2.7	3.4	1.4	0.6	-	-	-	-	-	-	-	07121 Caring for adults/physical care
07122 การดูแลผู้สูงอายุทั้งด้านอารมณ์	-	-	-	-	-	-	-	-	-	-	-	07122 Caring for adults/emotional support
07123 การพาผู้ใหญ่ไปยังสถานที่ต่าง ๆ	1.8	0.6	2.8	0.3	-	-	-	-	-	-	-	07123 Accompanying adults to places
07200 การเดินทางที่เกี่ยวข้องกับการให้บริการดูแลสมาชิกในครัวเรือนโดยไม่รับค่าตอบแทน	0.8	0.8	0.7	1.1	0.5	1.5	-	0.9	0.3	0.3	0.3	07200 Travel related to unpaid caregiving services to household members
07900 การให้บริการดูแลสมาชิกในครัวเรือนโดยไม่รับค่าตอบแทน ซึ่งมีได้แก่ประเภทที่เว้นที่อื่น	0.7	0.8	0.3	-	-	-	-	-	-	-	-	07900 Providing unpaid caregiving services to household members n.e.c.

ตารางที่ 11 เวลาที่ใช้โดยเฉลี่ยของประชากรอายุตั้งแต่ 10 ปีขึ้นไป จำแนกตามกิจกรรมหลัก และทำกิจกรรมร่วมกับใคร ภาคตะวันออกเฉียงเหนือ (ต่อ)

TABLE 11 AVERAGE TIME OF PARTICIPANTS 10 YEARS OF AGE AND OVER BY MAIN ACTIVITY, AND TO SHARE WITH ANYONE, NORTHEASTERN REGION (Contd.)

กิจกรรมหลัก	ทำกิจกรรมร่วมกับใคร To share with anyone										Main Activity
	ยอดรวม	ทำคนเดียว	สมาชิกในครัวเรือนนี้	สมาชิกในครัวเรือนนี้ และสมาชิกในครัวเรือนอื่น	สมาชิกในชุมชน	เพื่อนร่วมงาน	เพื่อน/เพื่อนบ้าน	อื่นๆ			
	Total	Do it alone	Member of this family	Member of this family and other family	Community membe	Friend	Friend / neighbor	Others			
08 การให้บริการชุมชนและการให้ความช่วยเหลือครัวเรือนอื่น	2.1	1.6	1.4	2.3	2.7	3.6	1.9	1.7	2.2	08 Providing community services and help to other households	
08111 การให้ความช่วยเหลือครัวเรือนอื่นด้านกานบำรุงรักษาและการจัดการครัวเรือน	2.5	1.6	2.7	2.4	2.5	4.9	-	1.4	1.7	08111 Household maintenance and management as help to other households	
08112 การให้ความช่วยเหลือครัวเรือนอื่นด้านการเลือกซื้อ/การซื้อสินค้าและการรับบริการ	1.0	0.3	0.7	1.0	0.7	2.1	0.8	-	-	08112 Shopping for/purchasing of goods and services as help to other households	
08113 การให้ความช่วยเหลือครัวเรือนอื่นด้านการก่อสร้าง การปรับปรุงใหม่ และการซ่อมแซมที่อยู่อาศัย ฯลฯ	3.0	2.0	-	3.6	2.0	2.4	-	2.5	-	08113 Construction	
08114 การให้ความช่วยเหลือครัวเรือนอื่นด้านการซ่อมแซมสินค้าอุปโภคบริโภคและของใช้ในครัวเรือน	1.6	1.2	-	1.5	-	-	-	3.5	-	08114 Repairs of consumer and household goods as help to other households	
08115 การให้ความช่วยเหลือครัวเรือนอื่นโดยไม่ได้รับค่าตอบแทนด้านธุรกิจ/ฟาร์มและการจ้างงาน	3.0	4.4	1.5	1.9	4.0	5.5	-	2.2	-	08115 Unpaid help in business/farm and employment as help to other households	
08116 การให้ความช่วยเหลือครัวเรือนอื่นด้านกาดูแลสุขภาพเด็ก	3.1	3.8	1.8	2.6	1.1	-	-	-	-	08116 Childcare as help to other households	
08117 การให้ความช่วยเหลือครัวเรือนอื่นด้านการดูแลผู้สูงอายุ	1.9	1.7	2.2	1.9	2.2	-	-	-	-	08117 Adult care as help to other households	
08118 การให้ความช่วยเหลือครัวเรือนอื่นด้านการขนส่ง	1.0	-	-	0.7	-	-	-	1.0	-	08118 Transportation assistance to other households	
08121 การทำงานเพื่อชุมชน : การทำอาหารที่ร่วมฉลองกับชุมชน ฯลฯ	1.7	3.9	3.2	1.9	1.3	1.4	2.0	0.9	0.2	08121 Community organized work: cooking for collective celebrations etc.	
08122 การทำงานเกี่ยวกับกลุ่มซ่อมแซมถนน/อาคาร การดัดแปลงพื้นที่ในชุมชน (ถนน ตลาด ฯลฯ)	2.7	3.6	-	2.0	-	3.0	2.7	2.5	-	08122 Work on road/building repair	
08123 การจัดการและการทำงานเพื่อชุมชนในการให้ความช่วยเหลือแก่หมู่บ้านท้องถิ่นอื่น	2.4	-	-	-	-	2.6	-	1.7	-	08123 Organizing and work on community-based assistance to villages, other sublocations	
08124 การจัดการและการทำงานเพื่อชุมชนในการให้ความช่วยเหลือแก่ครอบครัวและบุคคล	2.9	0.5	-	-	-	4.2	-	3.0	-	08124 Organizing and work on community-based assistance to families and individuals	
08131 การทำงานอาสาสมัครให้กับองค์กร (ไม่ได้ให้ความช่วยเหลือบุคคลอื่น โดยตรง)	1.7	3.3	-	1.3	-	1.9	-	1.2	3.0	08131 Volunteer work for organizations (not directly for individuals)	
08132 การทำงานอาสาสมัครในนามของกิจการ (ให้ความช่วยเหลือบุคคลอื่นโดยตรง)	1.9	-	-	-	-	2.2	0.7	-	2.8	08132 Volunteer work through organizations (extended directly to individuals)	
08200 การเข้าร่วมประชุม	3.1	1.9	-	3.0	-	3.7	-	1.7	-	08200 Attendance in meetings	
08300 การมีส่วนร่วมในความรับผิดชอบต่อส่วนร่วมและความรับผิดชอบที่เกี่ยวข้อง	1.4	2.5	-	0.8	-	1.8	-	0.8	1.0	08300 Involvement in civic and related responsibilities	
08400 การเดินทางที่เกี่ยวข้องกับการให้ความช่วยเหลือครัวเรือนอื่นและการให้บริการชุมชน	0.8	0.7	0.6	0.8	0.6	0.8	0.5	1.4	0.7	08400 Travel related to community services and help to other households	
08900 การให้ความช่วยเหลือครัวเรือนอื่นและการให้บริการชุมชน ซึ่งมีจัดประเภทไว้ในที่อื่น	1.7	0.5	-	0.7	1.3	3.2	1.8	2.1	-	08900 Community services and help to other households n.e.c.	

หน่วยเป็นชั่วโมงต่อวัน : Hour per day

ตารางที่ 11 เวลาที่ใช้โดยเฉลี่ยของประชากรอายุตั้งแต่ 10 ปีขึ้นไป จำแนกตามกิจกรรมหลัก และทำกิจกรรมร่วมกับใคร ภาคตะวันออกเฉียงเหนือ (ต่อ)

TABLE 11 AVERAGE TIME OF PARTICIPANTS 10 YEARS OF AGE AND OVER BY MAIN ACTIVITY, AND TO SHARE WITH ANYONE, NORTHEASTERN REGION (Contd.)

หน่วยเป็นชั่วโมงต่อวัน : Hour per day

กิจกรรมหลัก	ทำกิจกรรมร่วมกับใคร To share with anyone							Main Activity		
	ทำคนเดียว Do it alone	สมาชิกใน ครัวเรือนนี้ Member of this family	สมาชิกใน ครัวเรือนอื่น Member of other family	สมาชิกในครัวเรือนนี้ และสมาชิกในครัวเรือนอื่น Member of this family and other family	สมาชิกในชุมชน Community membe	เพื่อนร่วมงาน Friend	เพื่อน/ เพื่อนบ้าน Friend / neighbor		อื่นๆ Others	
09 การเรียนรู้	3.7	1.5	0.8	1.4	0.6	4.8	2.7	2.8	6.8	09 Learning
09111 การเรียนในโรงเรียนมหาวิทยาลัย	6.2	1.7	3.5	3.1	-	5.5	3.0	5.3	6.4	09111 School/university attendance
09112 การพูด/การอ่านหรือชมเวลาสั้นๆ ในสถานศึกษาทั่วไป	0.7	0.3	-	0.5	-	0.8	0.4	0.8	0.6	09112 Breaks/waiting at place of general education
09113 การเรียนด้วยตนเองในหลักสูตรการศึกษาทางไกล (ซีดีโอ สื่อทางเสียง วนนอไลน์)	4.2	6.5	-	-	-	-	-	0.3	-	09113 Self-study for distance education course work (video, audio, online)
09120 การทำที่บ้าน การทบทวนบทเรียน การวิจัยและกิจกรรมที่เกี่ยวข้องกับการศึกษาทั่วไป	1.2	1.2	0.9	2.8	-	-	-	1.8	1.1	09120 Homework, course review, research related to general education
09130 การเรียนเพิ่มเติม การศึกษาอิสระ และหลักสูตรในระหว่างเวลาว่าง	3.6	2.3	-	2.2	-	4.8	-	1.6	3.9	09130 Additional study, non-formal education and courses during free time
09140 การฝึกอบรมและการเรียนเพื่อพัฒนาอาชีพ/วิชาชีพ	5.3	-	-	3.8	-	6.2	4.2	4.6	5.7	09140 Career/professional development training and studies
09200 กิจกรรมอื่นๆ ที่เกี่ยวข้องกับการเรียนรู้	0.3	0.3	0.8	0.2	-	0.3	-	0.9	0.5	09200 Other activities carried out in relation to learning activities
09300 การเดินทางที่เกี่ยวข้องกับการเรียนรู้	0.9	0.8	0.7	1.1	0.6	1.1	0.6	0.9	0.9	09300 Travel related to learning
09900 กิจกรรมการเรียนรู้ ซึ่งมีวัตถุประสงค์ทั่วไป	1.4	0.5	-	0.3	-	1.5	-	0.5	1.0	09900 Learning activities n.e.c.
10 การเข้าสังคมและการมีส่วนร่วมในชุมชน	1.1	0.7	0.9	1.4	1.3	1.7	0.7	1.4	0.8	10 Socializing and community participation
10111 การพูดคุย การสนทนา	1.1	0.9	0.9	1.3	1.2	1.2	0.7	1.3	0.8	10111 Talking, conversing
10112 กิจกรรมการเข้าสังคม	2.0	0.9	2.0	1.8	1.8	3.2	1.9	2.3	0.6	10112 Socializing activities
10113 การอ่านและการเขียนจดหมาย	1.2	1.2	-	-	-	-	0.3	1.0	-	10113 Reading and writing mail
10114 กิจกรรมการไม่เข้าสังคม/การต่อต้านสังคม/การลงสังคมในแง่ลบ	-	-	-	-	-	-	-	-	-	10114 Unsocial/antisocial/negative social activities
1011x การเข้าสังคมและการติดต่อสื่อสาร ซึ่งมีได้ระบุรายละเอียด	-	-	-	-	-	-	-	-	-	1011x Socializing and communication n.f.d.
10121 การมีส่วนร่วมในเหตุการณ์ฉลองทางวัฒนธรรม/ประเพณี/เทศกาลของชุมชน	2.7	0.6	1.5	-	2.3	2.3	0.9	4.2	-	10121 Participating in community celebrations of cultural/historic events
10122 การมีส่วนร่วมในพิธีกรรม/เหตุการณ์ของชุมชน (ที่ไม่เกี่ยวข้องกับศาสนา)	2.2	-	-	1.9	2.2	3.0	1.7	2.3	-	10122 Participating in community rites/events (non-religious)
10123 การมีส่วนร่วมในงานสังคมของชุมชน (งานดนตรี งานเต้นรำ ฯลฯ)	2.3	-	-	-	2.3	2.3	2.7	-	-	10123 Participating in community social functions (music, dance etc.)
1012x การมีส่วนร่วมในชุมชน ซึ่งมีได้ระบุรายละเอียด	-	-	-	-	-	-	-	-	-	1012x Community participation n.f.d.
10200 การเดินทางที่เกี่ยวข้องกับการเข้าสังคมและการมีส่วนร่วมในชุมชน	0.7	0.6	1.1	1.7	1.0	0.9	0.2	0.7	0.3	10200 Travel related to socializing and community participation
10900 การเข้าสังคมและการมีส่วนร่วมในชุมชน ซึ่งมีได้จัดประเภทไว้ในที่อื่น	5.3	1.5	1.8	8.4	-	6.3	-	6.0	-	10900 Socializing and community participation n.e.c.

ตารางที่ 11 เวลาที่ใช้โดยเฉลี่ยของประชากรอายุตั้งแต่ 10 ปีขึ้นไป จำแนกตามกิจกรรมหลัก และทำกิจกรรมร่วมกับใคร ภาคตะวันออกเฉียงเหนือ (ต่อ)

TABLE 11 AVERAGE TIME OF PARTICIPANTS 10 YEARS OF AGE AND OVER BY MAIN ACTIVITY, AND TO SHARE WITH ANYONE, NORTHEASTERN REGION (Contd.)

กิจกรรมหลัก	ทำกิจกรรมร่วมกับใคร To share with anyone										Main Activity
	ยอตรง	ทำคนเดียว	สมาชิกในครัวเรือนนี้	สมาชิกในครัวเรือนนี้	สมาชิกในชุมชน	เพื่อนร่วมงาน	เพื่อน/เพื่อนบ้าน	อื่นๆ			
	Total	Do it alone	Member of this family	Member of other family	Community membe	Friend	Friend / neighbor	Others			
11 การเข้าชมเหตุการณ์/สถานที่ทางวัฒนธรรม การบันเทิง และการกีฬา	2.2	0.6	1.5	2.9	2.5	6.1	2.1	-	2.1	-	11 Attending/visiting cultural, entertainment and sports events/venues
11111 การเข้าชมพิพิธภัณฑ์ หอแสดงงานศิลป์ อุทยานประวัติศาสตร์/วัฒนธรรม	1.9	-	-	-	-	1.0	2.0	-	2.0	-	11111 Visit museum, art gallery, historical/cultural park, heritage site
11112 การเข้าชมภาพยนตร์	2.3	-	2.5	2.5	-	3.3	1.8	-	1.8	-	11112 Attendance at movies/cinema
11113 การเข้าชมการแสดงโรงละคร โรงโอบ่า สถานที่แสดงบัลเลต์ สถานที่แสดงดนตรี	2.4	-	4.7	-	-	3.8	1.3	-	1.3	-	11113 Attendance at theatre, opera, ballet, concerts
11119 การเข้าชมเหตุการณ์ทางวัฒนธรรมมวลชนอื่นๆ	4.1	-	-	-	-	3.8	4.7	-	4.7	-	11119 Attendance at other specified mass cultural events
11120 การเข้าชมสวนสัตว์ สวนพฤกษศาสตร์ ศูนย์รวมสวนวังเจิง งานอภิรักษ์รักษ์บ้านสัตว์ป่า ฯลฯ	2.3	-	1.3	4.3	2.1	-	1.1	-	1.1	-	11120 Attendance/visit to zoo, animal park
11131 การเข้าชมการแข่งขันกีฬาอาชีพ	1.9	0.9	-	-	-	-	2.1	-	2.1	-	11131 Attendance at professional sports events
11132 การเข้าชมการแข่งขันกีฬามือสมัครเล่น	1.6	-	3.8	3.0	-	2.0	0.7	-	0.7	-	11132 Attendance at amateur sports events
11200 การเดินทางที่เกี่ยวข้องกับการเข้าชมสถานที่ทางวัฒนธรรม การบันเทิง และการกีฬา	1.1	0.6	1.0	-	1.0	5.0	0.7	-	0.7	-	11200 Travel related to attending/visiting cultural, entertainment and sports events/venues
11900 การเข้าชมสถานที่ทางวัฒนธรรม การบันเทิง และการกีฬา ซึ่งมีได้ตั้งแต่ประเภทอื่นที่อื่น	3.2	-	2.7	-	-	5.8	2.0	-	2.0	-	11900 Attending/visiting sports, entertainment and cultural events/venues n.e.c.
12 งานอดิเรก การเล่นเกม และกิจกรรมยามว่างอื่นๆ	1.3	1.4	1.7	1.9	4.6	2.1	2.4	1.5	0.8	0.8	12 Hobbies, games and other pastime activities
12111 ทัศนศิลป์	3.6	3.6	3.7	-	-	-	-	0.5	-	-	12111 Visual arts
12112 วรรณศิลป์	-	-	-	-	-	-	-	-	-	-	12112 Literary arts
12113 ศิลปะการแสดง (การเต้นรำ การแสดงดนตรี การแสดงละคร)	1.3	1.2	0.5	1.2	1.2	-	3.9	1.3	0.8	0.8	12113 Performing arts (dance, music, theatre)
1211x ทัศนศิลป์ วรรณศิลป์ และศิลปะการแสดง ซึ่งมีได้ระบุรายละเอียด	-	-	-	-	-	-	-	-	-	-	1211x Visual, literary and performing arts n.f.d.
12120 งานอดิเรกที่ใช้ความเชี่ยวชาญเฉพาะอย่างและหลักสูตรที่เกี่ยวข้อง	4.3	4.1	-	5.7	-	3.3	-	-	-	-	12120 Technical hobbies and related courses
12131 เกมที่เล่นคนเดียว	1.5	1.6	2.7	-	-	-	-	1.0	-	-	12131 Solo games
12132 เกมไพ่ เกมที่เล่นบนกระดาน	2.1	-	0.5	4.5	3.3	-	0.7	2.0	0.6	0.6	12132 Card games, board games
12133 เกมคอมพิวเตอร์ (รวมถึง ตู้เกมคอมพิวเตอร์และวิดีโอเกม)	1.6	1.5	1.7	2.5	-	1.0	2.3	1.8	0.7	0.7	12133 Computer games (including arcade and video games)
12134 เกมที่เล่นเป็นกลุ่ม	1.1	0.4	1.3	1.4	1.1	0.7	-	1.4	0.8	0.8	12134 Social/group games
12135 การพนันหรือการเสี่ยงโชค	2.6	1.2	-	3.6	-	5.0	2.2	2.3	0.2	0.2	12135 Gambling
1213x การเล่นเกมและกิจกรรมยามว่างอื่นๆ ซึ่งมีได้ระบุรายละเอียด	-	-	-	-	-	-	-	-	-	-	1213x Playing games and other pastimes n.f.d.
12200 การเดินทางที่เกี่ยวข้องกับงานอดิเรก การเล่นเกม และกิจกรรมยามว่างอื่นๆ	0.7	0.5	1.2	0.4	5.5	-	0.3	0.7	-	-	12200 Travel related to hobbies, games and other pastimes
12900 งานอดิเรก การเล่นเกม และกิจกรรมยามว่างอื่นๆ ซึ่งมีได้ระบุเฉพาะที่อื่น	1.2	2.3	2.0	0.5	-	-	-	1.4	0.6	0.6	12900 Hobbies, games and other pastimes n.e.c.

หน่วยเป็นชั่วโมงต่อวัน : Hour per day

ตารางที่ 11 เวลาที่ใช้โดยเฉลี่ยของประชากรอายุตั้งแต่ 10 ปีขึ้นไป จำแนกตามกิจกรรมหลัก และทำกิจกรรมร่วมกับใคร ภาคตะวันออกเฉียงเหนือ (ต่อ)

TABLE 11 AVERAGE TIME OF PARTICIPANTS 10 YEARS OF AGE AND OVER BY MAIN ACTIVITY, AND TO SHARE WITH ANYONE, NORTHEASTERN REGION (Contd.)

กิจกรรมหลัก	ทำกิจกรรมร่วมกับใคร To share with anyone										Main Activity
	ทำคนเดียว	สมาชิกในครัวเรือนนี้	สมาชิกในครัวเรือนนี้	สมาชิกในชุมชน	เพื่อนร่วมงาน	อื่นๆ	เพื่อนบ้าน	Friend / neighbor	Others	Friend	
	Do it alone	Member of this family	Member of this family and other family	Community membe	Friend	Others					
13. การมีส่วนร่วมในกีฬาในร่มและกลางแจ้ง และทัศนศึกษาที่เกี่ยวข้อง	1.1	0.9	0.9	1.5	1.1	1.1	1.3	1.3	1.5	0.9	13 Indoor and outdoor sports participation and related courses
13111. การเดินและการเดินทางไกล : การวิ่งและการวิ่งระยะยาว	1.0	0.9	0.8	1.2	1.3	1.1	0.8	0.8	1.2	0.6	13111 Walking and hiking, jogging and running
13112. การขี่จักรยาน การเล่นสเก็ต การเล่นสกีบอร์ด	1.7	1.7	0.7	4.1	0.7	0.8	-	-	0.8	-	13112 Biking, skating, skateboarding
13113. เอบีบีค โยคะ การฝึกโยคะน้ำหนัก และโปรแกรมฟิตเนสอื่นๆ	0.8	0.7	-	1.4	-	0.9	-	-	1.3	0.5	13113 Aerobics, yoga, weight-training and other fitness programmes
13114. กีฬาประเภทเดี่ยวที่มีอุปกรณ์เป็นลูกบอล	1.3	1.0	1.4	1.3	0.7	2.6	1.1	1.4	1.4	0.6	13114 Ball games, individual sports
13115. กีฬาประเภททีมที่มีอุปกรณ์เป็นลูกบอล	1.2	1.4	1.0	1.2	1.2	1.3	1.4	1.4	1.4	0.9	13115 Ball games, team sports
13116. กีฬาทางน้ำ	3.0	3.1	1.4	2.2	-	0.7	-	-	3.7	-	13116 Water sports
13117. กีฬาฤดูหนาว/กีฬาน้ำแข็ง/กีฬาน้ำหิมะ	-	-	-	-	-	-	-	-	-	-	13117 Winter/ice/snow sports
13118. กีฬาที่มีลักษณะปะทะกัน	1.3	-	0.8	-	-	-	-	-	2.7	-	13118 Contact sports
13121. การเข้าค่ายพักแรม	0.5	0.4	0.6	-	-	-	-	-	-	-	13121 Camping
13122. การขี่ม้า	-	-	-	-	-	-	-	-	-	-	13122 Horseback-riding
13123. การขับรถเพื่อความสะดวกเดินทาง การขี่จักรยานตัวคัน	1.5	1.5	1.5	-	-	-	-	-	1.6	1.4	13123 Pleasure drives; sightseeing
13200. การเดินทางที่เกี่ยวข้องกับการมีส่วนร่วมในกีฬาในร่มและกลางแจ้ง และทัศนศึกษาที่เกี่ยวข้อง	0.5	0.5	0.6	0.5	0.2	0.7	0.3	0.3	0.5	0.2	13200 Travel related to indoor and outdoor sports participation and related courses
13900. การมีส่วนร่วมในกีฬาในร่มและกลางแจ้ง และทัศนศึกษาที่เกี่ยวข้อง ซึ่งมีได้กับประเภทไว้ในที่อื่น	3.8	-	-	-	-	4.2	-	-	3.7	-	13900 Indoor and outdoor sports participation and related courses n.e.c.
14. สื่อมวลชน	2.2	2.1	2.2	1.7	1.5	0.8	0.7	0.7	1.7	0.8	14 Mass media
14111. การอ่านหนังสือ	1.5	1.6	1.8	-	-	1.2	-	-	0.5	0.5	14111 Reading books
14112. การอ่านวารสารหรือสิ่งพิมพ์ที่ออกตามกำหนดเวลา	0.9	0.9	1.2	1.2	-	-	0.4	-	-	0.5	14112 Reading periodicals
14119. การอ่านสิ่งพิมพ์เฉพาะอื่นๆ	1.6	1.6	-	-	-	0.7	-	-	-	0.7	14119 Reading other specified materials
1411x. การอ่าน ซึ่งมีได้ระบุรายละเอียด	-	-	-	-	-	-	-	-	-	-	1411x Reading n.f.d.
14121. การดู/การฟังโทรทัศน์	2.1	2.0	2.2	1.7	1.6	0.5	0.7	0.7	1.6	0.8	14121 Watching/listening to television
14122. การดู/การฟังวิดีโอ	2.6	2.5	2.9	2.0	-	-	-	-	2.7	3.3	14122 Watching/listening to video programmes
14131. การฟังวิทยุการวิทยุ	1.7	1.9	1.2	1.0	0.6	-	0.5	0.5	1.8	0.5	14131 Listening to radio programmes
14132. การฟังสื่อโซเชียล	1.0	1.2	0.7	-	-	-	-	-	1.3	0.4	14132 Listening to other audio media
1413x. การฟังวิทยุและเครื่องเสียง ซึ่งมีได้ระบุรายละเอียด	-	-	-	-	-	-	-	-	-	-	1413x Listening to radio and audio devices n.f.d.
14141. การใช้เทคโนโลยีคอมพิวเตอร์เพื่อการอ่าน	1.4	1.5	-	-	-	-	-	0.5	0.8	0.5	14141 Using computer technology for reading
14142. การใช้เทคโนโลยีคอมพิวเตอร์เพื่อการดู/การฟัง	1.6	1.3	2.3	-	-	-	-	-	-	1.5	14142 Using computer technology for video/audio
14143. การใช้อินเทอร์เน็ต การดาวน์โหลด การอัปโหลด	1.8	1.9	1.8	2.5	-	-	-	0.8	2.2	0.8	14143 Surfing the Internet; downloading, uploading
1414x. การใช้เทคโนโลยีคอมพิวเตอร์ ซึ่งมีได้ระบุรายละเอียด	-	-	-	-	-	-	-	-	-	-	1414x Using computer technology n.f.d.
14200. การไปห้องสมุด	1.0	1.0	-	-	-	-	-	-	0.5	1.1	14200 Visiting library
14300. การเดินทางที่เกี่ยวข้องกับสื่อมวลชน	0.7	0.7	0.4	-	-	-	-	-	0.8	-	14300 Travel related to mass media
14900. สื่อมวลชน ซึ่งมีได้ระบุประเภทไว้ในที่อื่น	-	-	-	-	-	-	-	-	-	-	14900 Mass media n.e.c.

หน่วยเป็นชั่วโมงต่อวัน : Hour per day

ตารางที่ 11 เวลาที่ใช้โดยเฉลี่ยของประชากรอายุตั้งแต่ 10 ปีขึ้นไป จำแนกตามกิจกรรมหลัก และทำกิจกรรมร่วมกับใคร ภาคตะวันออกเฉียงเหนือ (ต่อ)

TABLE 11 AVERAGE TIME OF PARTICIPANTS 10 YEARS OF AGE AND OVER BY MAIN ACTIVITY, AND TO SHARE WITH ANYONE, NORTHEASTERN REGION (Contd.)

หน่วยเป็นชั่วโมงต่อวัน : Hour per day

กิจกรรมหลัก	ทำกิจกรรมร่วมกับใคร To share with anyone										Main Activity
	ทำคนเดียว Do it alone	สมาชิกใน ครัวเรือนนี้ Member of this family	สมาชิกใน ครัวเรือนอื่น Member of other family	สมาชิกในครัวเรือนนี้ และสมาชิกในครัวเรือนอื่น Member of this family and other family	สมาชิกในชุมชน Community membe	เพื่อนร่วมงาน Friend	เพื่อนบ้าน Friend / neighbor	อื่นๆ Others			
15 การดูแลการดำเนินงานในชีวิตส่วนบุคคล	5.1	6.4	1.3	1.2	1.5	0.9	1.3	0.6	15 Personal care and maintenance		
15111 การนอนหลับตอนกลางคืน/การนอนหลับตามปกติ	7.5	7.6	5.4	5.0	3.1	3.1	5.2	3.4	15111 Night sleep/essential sleep		
15112 การนอนหลับ/การงีบหลับ	1.8	1.8	1.9	1.6	1.8	0.8	1.6	1.1	15112 Incidental sleep/naps		
15113 การนอนไม่หลับ	1.6	1.7	1.9	1.1	0.7	0.5	1.1	-	15113 Sleeplessness		
1511x การนอนและกิจกรรมที่เกี่ยวข้อง ซึ่งมีได้ระบุรายละเอียด	-	-	-	-	-	-	-	-	1511x Sleep and related activities n.f.d.		
15121 การรับประทานอาหาร/อาหารว่าง	0.9	0.7	1.1	0.7	0.7	0.7	0.7	0.6	15121 Eating meals/snack		
15122 การรับประทานอาหารที่นอกเหนือจากเครื่องดื่มพร้อมกับการหรืออาหารว่าง	0.6	0.4	0.5	1.7	1.6	0.5	1.9	0.5	15122 Drinking other than with meal or snack		
1512x การรับประทานอาหารและเครื่องดื่ม ซึ่งมีได้ระบุรายละเอียด	-	-	-	-	-	-	-	-	1512x Eating and drinking n.f.d.		
15131 การดูแลสุขอนามัยส่วนบุคคล	0.9	0.9	0.7	0.4	0.7	0.6	0.4	0.5	15131 Personal hygiene and care		
15132 การดูแลสภาพด้านการแพทย์ด้วยตนเอง	2.6	2.8	1.0	0.3	-	-	-	-	15132 Health/medical care to oneself		
15141 การได้รับการดูแลส่วนบุคคลจากบุคคลอื่น	1.3	1.4	2.0	1.0	1.1	-	0.6	2.5	15141 Receiving personal care from others		
15142 การได้รับการดูแลสุขภาพด้านการแพทย์จากบุคคลอื่น	2.8	3.3	1.2	1.9	3.8	-	1.0	0.9	15142 Receiving health/medical care from others		
15151 การสวดมนต์ การทำสมาธิ และการทำกิจกรรมทางจิตวิญญาณอื่นๆ	0.5	0.4	0.5	2.2	1.1	1.2	0.2	2.2	15151 Private prayer, meditation, and other informal spiritual activities		
15152 การมีส่วนร่วมในกิจกรรมทางศาสนา (การปฏิบัติศาสนกิจที่/ข้อบังคับทางศาสนา)	0.8	0.6	0.8	1.8	1.2	1.2	1.6	1.9	15152 Participating in religious activities (formal practice of religion)		
15161 การไม่ทำกิจกรรมใดๆ : การพักผ่อน การผ่อนคลาย	1.1	1.2	0.9	0.9	0.7	0.6	0.8	0.5	15161 Doing nothing; resting; relaxing		
15162 การสูบบุหรี่	0.8	0.8	0.5	0.6	0.3	0.4	0.4	0.3	15162 Smoking		
15163 การนั่งรถราง/การปั่นจักรยาน	0.5	0.5	0.5	-	0.8	-	-	-	15163 Reflecting/meditating, thinking, planning		
15200 การเดินทางที่เกี่ยวข้องกับกิจกรรมการดูแลและการดำเนินงานในชีวิตส่วนบุคคล	0.7	0.7	0.7	1.2	0.8	0.5	1.1	0.6	15200 Travel related to personal care and maintenance activities		
15900 กิจกรรมการดูแลและการดำเนินงานในชีวิตส่วนบุคคล ซึ่งมีได้ระบุประเภทไว้ในอื่น	1.0	1.2	0.7	0.2	0.2	-	0.2	-	15900 Personal care and maintenance activities n.e.c.		

ตารางที่ 12 เวลาที่ใช้โดยเฉลี่ยของประชากรอายุตั้งแต่ 10 ปีขึ้นไป จำแนกตามวันบันทึกการใช้เวลาทำกิจกรรมหลัก ภาคตะวันออกเฉียงเหนือ

TABLE 12 AVERAGE TIME OF PARTICIPANTS 10 YEARS OF AGE AND DAY OF DOING MAIN ACTIVITY, NORTHEASTERN REGION

กิจกรรมหลัก	วันที่ใช้เวลาทำกิจกรรม Day of Doing Activity							Main Activity
	จันทร์	อังคาร	พุธ	พฤหัสบดี	ศุกร์	เสาร์	อาทิตย์	
	Monday	Tuesday	Wednesday	Thursday	Friday	Saturday	Sunday	
ยอดรวม Total	7.9	8.3	7.6	8.2	7.8	8.1	7.0	01 Formal sector work
01.111 เวลาทำงานในโรงงาน	7.6	7.4	7.2	7.4	7.1	7.4	7.2	01111 Working time in main job
01.112 เวลาทำงานในร้านค้า	1.5	4.0	0.7	0.9	3.5	1.7	1.0	01112 Working time in other jobs
01.113 เวลาทำงานของนักเรียน/นักศึกษาฝึกงาน และตำแหน่งที่เกี่ยวข้อง	1.8	6.9	6.7	4.0	3.2	-	-	01113 Working time as apprentices, intern and related positions
01.114 การหยุดพักร้อน และการหยุดกะดึก	0.9	0.5	0.5	0.7	0.8	0.4	0.8	01114 Short breaks and interruptions from work
01.115 การฝึกอบรมและการเรียนที่เกี่ยวข้องกับการทำงานในโรงงาน	3.2	5.3	5.3	2.5	3.2	2.9	6.5	01115 Training and studies in relation to work in the "formal sector"
01.11x เวลาทำงานในโรงงาน ซึ่งมีได้หลายลักษณะ	-	-	-	-	-	-	-	0111x Working time in "formal sector" employment n.f.d
01.121 เวลาที่ใช้ในการก่อน/หลังการทำงาน	0.3	0.3	0.6	0.5	0.5	0.2	-	01121 Idle time before/after work
01.122 การหยุดพักกลางวันจากการทำงาน	0.5	-	0.2	-	1.0	-	-	01122 Lunch break from work
01.201 การทำงานในโรงงาน	-	0.7	1.4	3.4	7.3	6.4	2.7	01201 Looking for work in the "formal sector"
01.202 การพบ/การก่อตั้งธุรกิจใหม่	-	-	-	-	-	-	-	01202 Looking for/setting up business in the "formal sector"
01.300 การเดินทางที่เกี่ยวข้องกับการทำงานในโรงงาน	1.0	0.9	0.9	1.1	1.0	1.2	0.9	01300 Travel related to work in the "formal sector"
01.900 การทำงานในโรงงาน ซึ่งมีได้ครบทุกวัน	-	0.3	-	1.3	2.0	-	1.5	01900 Work in the "formal sector" n.e.c
02. การทำงานในกิจกรรมการผลิตขั้นต้นของครัวเรือน	6.6	6.7	6.7	6.7	6.5	6.8	6.7	02 Work for household in primary production activities
02.111 การเพาะปลูกพืชและต้นไม้ พืชสวนครัว	5.4	5.7	5.9	6.2	5.7	5.9	6.2	02111 Growing of crops and trees; kitchen gardening
02.112 การเลี้ยงสัตว์ การผลิตผลิตภัณฑ์จากสัตว์ การบริการสัตว์	2.4	2.6	2.3	2.4	2.7	2.4	2.5	02112 Farming of animals; production of animal products; animal husbandry services
02.113 การล่าสัตว์ การตัดสัตว์ และการผลิตหนังสัตว์	6.7	2.8	3.7	0.3	2.2	1.4	3.3	02113 Hunting, trapping and production of animal skins
02.114 การหาของป่า การตัดไม้ การเก็บพืช และกิจกรรมอื่นๆ ที่เกี่ยวข้องกัน	2.9	2.7	2.8	3.2	3.7	3.1	2.8	02114 Gathering of wild products, woodcutting, gathering firewood and other forestry activities
02.115 การประมงและการเลี้ยงสัตว์/เลี้ยงสัตว์ที่อยู่น้ำ	2.7	3.8	2.8	2.6	4.0	2.5	3.0	02115 Fishing and fish/aquatic farming
02.116 การทำเหมืองแร่และเหมืองหิน	-	-	-	-	-	-	3.8	02116 Mining and quarrying
02.117 การเก็บน้ำ	-	-	-	-	-	0.3	-	02117 Collecting water
02.118 การฝึกอบรมและการเรียนที่เกี่ยวข้องกับการทำงานในกิจกรรมการผลิตขั้นต้นของครัวเรือน	-	-	-	-	-	-	-	02118 Training and studies in relation to work in primary production activities of households
02.11x เวลาทำงานในกิจกรรมการผลิตขั้นต้น	-	-	-	-	-	-	-	0211x Working time in primary production activities n.f.d.
02.201 การซื้อ/จัดหาวัสดุเพื่อใช้ในกิจกรรมการผลิตขั้นต้นของครัวเรือน	2.2	0.3	0.5	0.7	0.4	0.6	0.5	02201 Purchasing/acquiring inputs/supplies used for primary production activities of households
02.202 การขายการจัดการการผลิตขั้นต้นซึ่งเป็นธุรกิจของครัวเรือน	2.2	2.1	2.6	2.3	1.4	1.4	1.2	02202 Selling/disposing of outputs of primary production activities of households
02.201 การหางานทำในกิจกรรมการผลิตขั้นต้นซึ่งเป็นธุรกิจของครัวเรือน	-	-	-	-	-	-	-	02201 Looking for work in primary production activities in household enterprise
02.202 การหาของป่า การตัดไม้ การเก็บพืช และกิจกรรมอื่นๆ ที่เกี่ยวข้องกัน	-	2.0	-	-	-	1.5	-	02202 Looking for/setting up business in primary production activities in household enterprise
02.300 การเดินทางที่เกี่ยวข้องกับการผลิตขั้นต้นของครัวเรือน	1.0	1.0	1.0	1.0	1.1	1.1	1.0	02300 Travel related to primary production activities of households
02.900 การทำงานในกิจกรรมการผลิตขั้นต้นของครัวเรือน ซึ่งมีได้ครบทุกวัน	-	-	-	-	-	0.8	-	02900 Work for households in primary production activities n.e.c

หน่วยเป็นชั่วโมงต่อวัน : Hour per day

ตารางที่ 12 เวลาที่ใช้โดยเฉลี่ยของประชากรอายุตั้งแต่ 10 ปีขึ้นไป จำนวนตามวันต้นที่ทำการใช้เวลาทำกิจกรรมหลัก ภาคตะวันออกเฉียงเหนือ (ต่อ)

TABLE 12 AVERAGE TIME OF PARTICIPANTS 10 YEARS OF AGE AND DAY OF DOING MAIN ACTIVITY, NORTHEASTERN REGION (Contd.)

กิจกรรมหลัก	วันที่ใช้เวลาทำกิจกรรม Day of Doing Activity							Main Activity	
	ยอดรวม	จันทร์	อังคาร	พุธ	พฤหัสบดี	ศุกร์	เสาร์		อาทิตย์
	Total	Monday	Tuesday	Wednesday	Thursday	Friday	Saturday		Sunday
03 การทำงานในกิจกรรมที่ไม่ใช่การผลิตขั้นต้นของครัวเรือน	5.9	5.5	6.4	5.5	5.7	6.2	6.9	5.1	03 Work for household in non-primary production activities
03111 การประกอบอาหารและเครื่องดื่ม	4.4	3.9	3.7	5.1	4.2	6.3	4.0	2.6	03111 Processing of food products
03112 การผลิตเครื่องดื่มแอลกอฮอล์และเครื่องดื่มอื่น ๆ	6.1	6.6	7.8	1.9	3.9	6.5	7.4	4.3	03112 Making of other food products and beverages
03113 การผลิตสิ่งทอ เครื่องแต่งกาย เครื่องหนัง และผลิตภัณฑ์ที่เกี่ยวข้อง	6.2	5.3	4.5	5.8	6.2	7.7	7.8	4.4	03113 Making textiles, wearing apparel, leather and associated products
03114 การผลิตงานหัตถกรรมจากวัสดุทุกชนิด	5.5	4.8	6.5	5.6	6.6	4.8	5.4	5.0	03114 Craft-making using all types of materials
03115 การเตรียมและการเก็บรักษาพืช	-	-	-	-	-	-	-	-	03115 Tobacco preparing and curing
03116 การผลิตอิฐ แผ่นคอนกรีต อิฐบล็อก กระเบื้อง ฯลฯ	7.7	7.2	-	4.7	-	7.8	4.6	-	03116 Making bricks, concrete slabs, hollow blocks, tiles etc.
03117 การผลิตสมุนไพรและยา	4.5	-	-	-	-	4.5	-	-	03117 Making herbal and medicinal preparations
03118 การฝึกอบรมและการเรียนรู้ที่เกี่ยวข้องกับการทำงานในกิจกรรมที่ไม่ใช่การผลิตขั้นต้นของครัวเรือน	-	-	-	-	-	-	-	-	03118 Training and studies in relation to work in non-primary production activities of households
0311x เวลาทำงานในกิจกรรมที่ไม่ใช่การผลิตขั้นต้นของครัวเรือน ซึ่งมีระยะเวลาเฉลี่ย	-	-	-	-	-	-	-	-	0311x Working time in non-primary production activities n.f.d
03121 การซื้อ/จัดหาวัตถุดิบเพื่อใช้ในการผลิตขั้นต้นของครัวเรือน	0.9	0.5	0.9	-	-	-	-	-	03121 Purchasing/acquiring inputs
03122 การขาย/การจัดการผลผลิตที่ได้จากกิจกรรมที่ไม่ใช่การผลิตขั้นต้นของครัวเรือน	1.8	1.8	3.3	3.3	1.0	2.2	-	3.8	03122 Selling/disposing of outputs of non-primary production activities of households
03201 การหาหนทางในกิจกรรมที่ไม่ใช่การผลิตขั้นต้นของครัวเรือน	-	-	-	-	-	-	-	-	03201 Looking for work in non-primary production activities in household enterprise
03202 การพบ/การก่อตั้งธุรกิจ/กิจการที่ไม่ใช่การผลิตขั้นต้นของครัวเรือน	-	-	-	-	-	-	-	-	03202 Looking for/setting up business in non-primary production activities in household enterprise
03300 การเดินทางที่เกี่ยวข้องกับกิจกรรมที่ไม่ใช่การผลิตขั้นต้นของครัวเรือน	1.1	1.0	0.9	1.1	0.8	0.6	3.0	1.5	03300 Travel related to non-primary production of household
03900 การทำงานในกิจกรรมที่ไม่ใช่การผลิตขั้นต้นของครัวเรือน ซึ่งมีได้งบประมาณไว้ในที่อื่น	2.0	-	-	-	2.0	-	-	-	03900 Work for household in non-primary production activities n.e.c.
04 การทำงานในกิจกรรมภาคก่อสร้างของครัวเรือน	7.8	7.2	8.0	8.4	7.9	8.5	7.1	7.1	04 Work for household in construction activities
04111 การก่อสร้างและการซ่อมแซมอาคารผสมนของครัวเรือนตนเอง	6.1	7.4	3.9	7.9	6.5	6.3	5.8	7.0	04111 Construction and repair for own capital formation
04112 การก่อสร้างและการซ่อมแซมครัวเรือนที่เกี่ยวข้องกับถนน อาคาร สะพาน เขื่อน ฯลฯ ของชุมชน	7.2	6.2	7.8	7.6	7.4	7.6	6.3	6.7	04112 Construction and repair of buildings, roads, dams and other structures
04113 การก่อสร้างและการซ่อมแซมครัวเรือนที่เกี่ยวข้องกับถนน อาคาร สะพาน เขื่อน ฯลฯ ของชุมชน	7.2	-	7.7	7.2	7.3	-	7.2	6.3	04113 Community-organized construction
04114 การฝึกอบรมและการเรียนรู้ที่เกี่ยวข้องกับการทำงานในกิจกรรมภาคก่อสร้างซึ่งมีได้งบประมาณไว้ในที่อื่น	-	-	-	-	-	-	-	-	04114 Training and studies in relation to work in construction activities in household enterprise
0411x เวลาทำงานในกิจกรรมภาคก่อสร้าง ซึ่งมีได้งบประมาณเฉลี่ย	-	-	-	-	-	-	-	-	0411x Working time in construction activities n.f.d.
04120 การซื้อ/จัดหาวัตถุดิบเพื่อใช้ในการประกอบการก่อสร้างของครัวเรือน	0.6	0.3	-	0.5	2.0	0.5	-	-	04120 Purchasing/acquiring inputs/supplies for construction activities for household production
04201 การหาหนทางในกิจกรรมภาคก่อสร้างซึ่งเป็นธุรกิจของครัวเรือน	-	-	-	-	-	-	-	-	04201 Looking for work in construction activities in household enterprise
04202 การพบ/การก่อตั้งธุรกิจ/กิจการก่อสร้างซึ่งมีได้งบประมาณก่อสร้างของครัวเรือน	8.7	8.7	-	-	-	-	-	-	04202 household enterprise
04300 การเดินทางที่เกี่ยวข้องกับกิจกรรมภาคก่อสร้างของครัวเรือน	1.0	0.9	0.8	0.8	0.9	1.2	1.0	0.9	04300 Travel related to construction activities of households
04900 การทำงานในกิจกรรมภาคก่อสร้างของครัวเรือน ซึ่งมีได้งบประมาณไว้ในที่อื่น	1.3	-	1.3	-	-	-	-	-	04900 Work for household in construction activities n.e.c.

หน่วยเป็นชั่วโมงต่อวัน : Hour per day

ตารางที่ 12 เวลาที่ใช้โดยเฉลี่ยของประชากรอายุตั้งแต่ 10 ปีขึ้นไป จำแนกตามวันต้นที่ทำการใช้เวลาทำกิจกรรมหลัก ภาคตะวันออกเฉียงเหนือ (ต่อ)

TABLE 12 AVERAGE TIME OF PARTICIPANTS 10 YEARS OF AGE AND DAY OF DOING MAIN ACTIVITY, NORTHEASTERN REGION (Contd.)

หน่วยเป็นชั่วโมงต่อวัน : Hour per day

กิจกรรมหลัก	วันที่ใช้เวลาทำกิจกรรม Day of Doing Activity							Main Activity		
	จันทร์ Monday	อังคาร Tuesday	พุธ Wednesday	พฤหัสบดี Thursday	ศุกร์ Friday	เสาร์ Saturday	อาทิตย์ Sunday			
กิจกรรมหลัก	ยอดรวม Total	5.9	7.8	8.2	7.5	7.5	7.2	8.5	05 Work for household providing services for income	
05	การทำงานในการให้บริการที่ก่อให้เกิดรายได้ของครัวเรือน	7.4	5.9	7.8	8.2	7.5	7.5	7.2	8.5	05 Work for household providing services for income
05111	การเตรียมและกระจายอาหารและเครื่องดื่มที่ปรุงขึ้นเอง	6.5	6.3	7.6	6.9	6.7	6.8	6.8	5.8	05111 Preparing and selling food and beverage
05112	การค้าขาย การขายตามบ้าน การขายตามข้างถนน การขายแผง	6.7	5.0	6.3	7.7	6.8	6.4	6.4	8.1	05112 Petty trading, door-to-door vending, street vending, hawking
05121	การประกอบ การติดตั้ง การรับตั้งเครื่องมือ การบำรุงรักษา และการซ่อมแซมเครื่องมือเครื่องจักร	4.3	1.8	5.2	3.4	5.4	8.3	7.5	4.7	05121 Fitting, installing, tool setting, maintaining and repairing tools and machinery
05122	การซ่อมแซมยานยนต์	7.8	8.4	7.7	8.9	7.4	7.7	7.6	7.3	05122 Repair of vehicles
05123	การซ่อมแซมเครื่องใช้ส่วนบุคคล	5.5	7.3	7.0	7.1	5.0	5.4	-	-	05123 Repair of personal goods
05124	การซ่อมแซมของใช้ในครัวเรือน	6.6	5.4	7.9	7.8	6.8	6.8	2.6	6.4	05124 Repair of household goods
05131	การให้เช่าห้อง ที่พัก และงานที่เกี่ยวข้อง	2.0	6.8	1.0	2.8	2.2	0.2	7.5	4.6	05131 Renting out rooms, sleeping space and associated work
05132	การให้กู้ยืมและการเรียกเก็บเงินคืน, การแลกเปลี่ยนเงินตราต่างประเทศ	6.3	8.2	-	6.3	6.0	6.8	-	-	05132 Lending and collecting money, foreign exchange
05133	การพิมพ์ดีด การประมวลผลคำ การเขียนโปรแกรม การแปลงข้อมูลเป็นรหัส	7.3	5.2	13.2	8.2	7.7	5.9	6.3	4.1	05133 Typing, word-processing, programming, encoding
05134	การบัญชี การทำบัญชี การให้บริการด้านกฎหมาย และการให้บริการที่เกี่ยวข้อง	5.0	9.5	-	4.8	6.8	3.8	4.7	-	05134 Accounting, bookkeeping, legal and related services
05135	การสอนพิเศษ	4.5	5.8	6.0	1.3	5.2	3.4	4.9	6.8	05135 Tutoring
05136	การให้บริการทางการแพทย์และทันตกรรม	8.6	8.0	9.7	-	-	-	7.5	-	05136 Provision of medical and dental services
05137	การให้บริการด้านกายภาพและการบำบัดทางจิต	1.6	2.1	1.3	-	3.2	1.2	-	-	05137 Provision of nursing/therapy services
05141	การให้บริการดูแลส่วนบุคคล	6.4	5.0	9.3	5.3	8.1	5.4	4.3	5.6	05141 Provision of personal care services
05142	การให้บริการดูแลสุขภาพที่ไม่ใช่เพื่อการบำบัดรักษาโรค	6.1	11.2	7.2	6.2	6.0	8.1	2.4	-	05142 Provision of non-professional health-care
05151	การขนส่งสินค้า	6.5	8.2	6.7	5.5	10.7	4.3	7.0	8.0	05151 Transporting goods
05152	การขนส่งผู้โดยสาร	6.1	5.4	5.1	7.5	8.4	5.9	4.0	7.4	05152 Transporting passengers
05160	การให้บริการในครัวเรือนโดยได้รับค่าตอบแทน	6.7	5.7	6.9	6.7	7.6	7.7	3.1	9.6	05160 Providing paid domestic services
05170	การฝึกอบรมและการเรียนที่เกี่ยวกับการทำงานในกิจกรรมบริการ	-	-	-	-	-	-	-	-	05170 Training and studies related to work in service activities
05201	การทรมานทำในกิจกรรมบริการซึ่งเป็นธุรกิจของครัวเรือน	1.0	-	-	1.5	-	0.8	0.8	-	05201 Looking for work in service activities in household enterprise
05202	การทรมานทำในกิจกรรมบริการซึ่งเป็นธุรกิจของครัวเรือน	3.3	5.2	-	-	-	-	1.5	3.3	05202 Looking for/setting up business in service activities in household
05300	การเดินทางที่เกี่ยวข้องกับการให้บริการที่ก่อให้เกิดรายได้	1.1	1.0	1.4	1.2	0.9	1.2	1.2	1.0	05300 Travel related to providing services for income
05900	การทำงานด้านบริการให้บริการที่ก่อให้เกิดรายได้ของครัวเรือน ซึ่งมีได้จัดประเภทไว้ในอื่น	6.8	6.8	8.9	5.2	6.2	7.5	7.2	2.7	05900 Work for household providing services for income n.e.c.

ตารางที่ 12 เวลาที่ใช้โดยเฉลี่ยของประชากรอายุตั้งแต่ 10 ปีขึ้นไป จำแนกตามวันบันทึกการใช้เวลาทำกิจกรรมหลัก ภาคตะวันออกเฉียงเหนือ (ต่อ)

TABLE 12 AVERAGE TIME OF PARTICIPANTS 10 YEARS OF AGE AND DAY OF DOING MAIN ACTIVITY, NORTHEASTERN REGION (Contd.)

กิจกรรมหลัก	ยอดรวม Total	วันที่ใช้เวลาทำกิจกรรม Day of Doing Activity							หน่วยเป็นชั่วโมงต่อวัน : Hour per day
		จันทร์ Monday	อังคาร Tuesday	พุธ Wednesday	พฤหัสบดี Thursday	ศุกร์ Friday	เสาร์ Saturday	อาทิตย์ Sunday	
06 การให้บริการในครัวเรือนของตนเอง โดยไม่ได้รับค่าตอบแทน	2.3	2.5	2.3	2.2	2.1	2.2	2.3	2.5	06 Providing unpaid domestic services for own final use within household
06111 การจัดการบ้านเรือน	1.5	1.5	1.5	1.4	1.4	1.4	1.6	1.6	06111 Food management
06112 การทำความสะอาดและการดูแลรักษาที่อยู่อาศัยและบริเวณโดยรอบ	0.9	0.9	0.9	0.8	0.9	0.9	0.9	1.1	06112 Cleaning and upkeep of dwelling and surroundings
06113 การรดน้ำต้นไม้ และการซ่อมแซมเสื้อผ้า น้อยๆ ด้วยตนเอง	1.5	1.1	1.8	1.0	0.8	0.9	1.3	3.3	06113 Do-it-yourself decoration, maintenance and small repairs
06114 การดูแลสิ่งของและรองเท้า	1.0	1.1	1.0	1.0	0.9	1.0	1.1	1.1	06114 Care of textiles and footwear
06115 การจัดการครัวเรือน	0.5	1.5	0.5	0.4	-	0.3	0.5	-	06115 Household management
06116 การดูแลสัตว์เลี้ยง	0.6	0.6	0.7	0.6	0.5	0.6	0.8	0.7	06116 Pet care
06121 การเลือกซื้อ/การซื้อสินค้า และกิจกรรมที่เกี่ยวข้อง	0.5	0.6	0.5	0.6	0.5	0.5	0.6	0.5	06121 Shopping for/purchasing of goods and related activities
06122 การเลือกซื้อ/การรับบริการ และกิจกรรมที่เกี่ยวข้อง	2.1	1.5	4.3	2.9	1.2	0.7	0.8	0.6	06122 Shopping for/avauling of services and related activities
06200 การเดินทางที่เกี่ยวข้องกับการให้บริการในครัวเรือนโดยไม่ได้รับค่าตอบแทน	0.7	0.7	0.6	0.7	0.6	0.7	0.7	0.7	06200 Travel related to provision of unpaid domestic services
06900 การบริการในครัวเรือนโดยไม่ได้รับค่าตอบแทน ซึ่งมีได้จดทะเบียนทุกวันหรือไม่	1.6	-	1.2	1.6	-	-	-	-	06900 Unpaid domestic services n.e.c.
07 การให้บริการดูแลสมาชิกในครัวเรือน โดยไม่ได้รับค่าตอบแทน	3.1	3.5	2.7	2.7	2.8	2.8	3.4	3.3	07 Providing unpaid caregiving services to household members
07111 การดูแลเด็กทางร่างกาย	3.0	3.6	2.8	2.6	2.9	2.9	3.1	3.2	07111 Caring for children/physical care
07112 การสอน การฝึกอบรม การช่วยเหลือเด็ก	1.1	1.1	1.1	0.9	1.0	1.0	1.4	1.5	07112 Teaching, training, helping children
07113 การพาเด็กไปยังสถานที่ต่าง ๆ	1.0	0.9	0.8	0.6	1.2	1.0	1.6	0.9	07113 Accompanying children to places
07114 การดูแลผู้สูงอายุที่อาศัยในสถานศึกษา	2.1	1.7	1.2	1.1	2.2	2.5	2.6	1.6	07114 Minding children (passive care)
07121 การดูแลผู้สูงอายุทางร่างกาย	3.0	2.1	3.1	3.2	1.3	1.0	4.9	3.0	07121 Caring for adults/physical care
07122 การดูแลผู้สูงอายุทางด้านอารมณ์	-	-	-	-	-	-	-	-	07122 Caring for adults/emotional support
07123 การพาผู้ใหญ่ไปยังสถานที่ต่าง ๆ	1.8	4.8	1.0	1.2	-	1.8	0.6	1.0	07123 Accompanying adults to places
07200 การเดินทางที่เกี่ยวข้องกับการให้บริการดูแลสมาชิกในครัวเรือนโดยไม่ได้รับค่าตอบแทน	0.9	0.8	0.9	0.9	0.9	0.8	0.8	0.8	07200 Travel related to unpaid caregiving services to household members
07900 การให้บริการดูแลสมาชิกในครัวเรือนโดยไม่ได้รับค่าตอบแทน ซึ่งมีได้จดทะเบียนทุกวันหรือไม่	0.7	-	-	-	0.7	0.3	-	1.5	07900 Providing unpaid caregiving services to household members n.e.c

ตารางที่ 12 เวลาที่ใช้โดยเฉลี่ยของประชากรอายุตั้งแต่ 10 ปีขึ้นไป จำแนกตามวันต้นที่การใช้เวลาทำกิจกรรมหลัก ภาคตะวันออกเฉียงเหนือ (ต่อ)

TABLE 12 AVERAGE TIME OF PARTICIPANTS 10 YEARS OF AGE AND DAY OF DOING MAIN ACTIVITY, NORTHEASTERN REGION (Contd.)

หน่วยเป็นชั่วโมงต่อวัน : Hour per day

กิจกรรมหลัก	วันที่ใช้เวลาทำกิจกรรม Day of Doing Activity							Main Activity	
	ยอดรวม Total	จันทร์ Monday	อังคาร Tuesday	พุธ Wednesday	พฤหัสบดี Thursday	ศุกร์ Friday	เสาร์ Saturday		อาทิตย์ Sunday
08 การให้บริการชุมชนและการให้ความช่วยเหลือครัวเรือนอื่น	3.2	3.0	3.3	2.8	3.1	3.4	3.7	2.8	08 Providing community services and help to other households
08111 การให้ความช่วยเหลือครัวเรือนอื่นด้านการบำรุงรักษาและการจัดการครัวเรือน	2.8	3.1	2.6	1.1	2.0	4.1	3.7	3.2	08111 Household maintenance and management as help to other households
08112 การให้ความช่วยเหลือครัวเรือนอื่นด้านการเลือกซื้อ/การซื้อสินค้าและการรับบริการ	1.0	1.1	0.9	3.9	0.9	0.3	0.8	0.9	08112 Shopping for/purchasing of goods and services as help to other households
08113 การให้ความช่วยเหลือครัวเรือนอื่นด้านการก่อสร้าง การปรับปรุงภูมิทัศน์ และการซ่อมแซมที่อยู่อาศัย ฯลฯ	3.0	2.0	3.3	5.9	2.8	2.7	0.9	8.5	08113 Construction
08114 การให้ความช่วยเหลือครัวเรือนอื่นด้านการซ่อมแซมสินค้าอุปโภคบริโภคและของใช้ในครัวเรือน	1.6	-	1.2	-	-	-	1.8	-	08114 Repairs of consumer and household goods as help to other households
08115 การให้ความช่วยเหลือครัวเรือนอื่นโดยไม่ได้รับค่าตอบแทนด้านธุรกิจ/พาณิชยกรรมและการจ้างงาน	3.0	1.8	1.6	2.7	4.2	0.9	1.6	5.7	08115 Unpaid help in business/farm and employment as help to other households
08116 การให้ความช่วยเหลือครัวเรือนอื่นด้านการดูแลเด็ก	3.5	4.3	4.7	2.6	2.4	4.7	3.7	1.2	08116 Childcare as help to other households
08117 การให้ความช่วยเหลือครัวเรือนอื่นด้านการดูแลผู้สูงอายุ	1.9	2.8	1.2	2.4	1.3	2.6	3.3	0.9	08117 Adult care as help to other households
08118 การให้ความช่วยเหลือครัวเรือนอื่นด้านการขนส่ง	1.0	0.7	1.0	-	-	-	-	-	08118 Transportation assistance to other households
08121 การทำงานเพื่อชุมชน : การก่อสร้างหรือร่วมลงมือกับชุมชน ฯลฯ	1.9	0.9	4.1	2.0	1.0	1.1	2.3	2.5	08121 Community organized work: cooking for collective celebrations etc.
08122 การทำงานเกี่ยวกับซ่อมแซมถนน/อาคาร การตัดหญ้าที่ไร้ชุมชน (ถนน ตลาด ฯลฯ)	2.8	3.1	3.2	3.6	0.6	1.3	2.4	3.8	08122 Work on road/building repair
08123 การจัดการและการทำงานที่ชุมชนในการให้ความช่วยเหลือแก่หมู่บ้านท้องถิ่นอื่น	2.4	2.7	2.5	-	-	-	1.7	-	08123 Organizing and work on community-based assistance to villages, other sublocations
08124 การจัดการและการทำงานที่ชุมชนในการให้ความช่วยเหลือแก่ครอบครัวและบุคคล	2.9	4.2	-	3.0	-	0.5	-	-	08124 Organizing and work on community-based assistance to families and individuals
08131 การทำงานอาสาสมัครให้กับองค์กร (ไม่ได้ให้ความช่วยเหลือบุคคลอื่น โดยตรง)	1.7	2.1	-	1.5	0.7	4.7	-	-	08131 Volunteer work for organizations (not directly for individuals)
08132 การทำงานอาสาสมัครในนามองค์กร (ให้ความช่วยเหลือบุคคลอื่นโดยตรง)	1.9	-	-	0.7	-	2.8	-	2.2	08132 Volunteer work through organizations (extended directly to individuals)
08200 การเข้าร่วมประชุม	3.1	2.5	3.8	2.5	4.4	2.9	3.5	2.7	08200 Attendance in meetings
08300 การมีส่วนร่วมในความเป็นอาสาสมัครหรือร่วมรับผิดชอบและความรับผิดชอบที่เกี่ยวข้อง	1.6	0.7	4.8	3.0	-	2.2	9.0	0.7	08300 Involvement in civic and related responsibilities
08400 การเดินทางที่เกี่ยวข้องกับการให้ความช่วยเหลือครัวเรือนอื่นและการให้บริการชุมชน	0.9	1.1	0.9	0.9	0.9	0.8	0.8	1.0	08400 Travel related to community services and help to other households
08900 การให้ความช่วยเหลือครัวเรือนอื่นและการให้บริการชุมชน ซึ่งมีจัดประเภทไว้เป็นอย่างอื่น	1.7	1.3	0.9	0.7	-	1.8	2.3	-	08900 Community services and help to other households n.e.c.

ตารางที่ 12 เวลาที่ใช้โดยเฉลี่ยของประชากรอายุตั้งแต่ 10 ปีขึ้นไป จำนวนตามวันบันทึกการใช้เวลาทำกิจกรรมหลัก ภาคตะวันออกเฉียงเหนือ (ต่อ)

TABLE 12 AVERAGE TIME OF PARTICIPANTS 10 YEARS OF AGE AND DAY OF DOING MAIN ACTIVITY, NORTHEASTERN REGION (Contd.)

หน่วยเป็นชั่วโมงต่อวัน : Hour per day

กิจกรรมหลัก	วันที่ใช้เวลาทำกิจกรรม Day of Doing Activity							Main Activity
	จันทร์ Monday	อังคาร Tuesday	พุธ Wednesday	พฤหัสบดี Thursday	ศุกร์ Friday	เสาร์ Saturday	อาทิตย์ Sunday	
รวม Total								
09 การเรียนรู้	7.9	8.4	8.2	8.4	8.3	4.5	3.0	09 Learning
09111 การเรียนในโรงเรียนมหาวิทยาลัย	6.4	6.6	6.4	6.4	6.3	5.7	6.2	09111 School/university attendance
09112 การหยุดพัก/การรอเรียนระหว่างเวลาสั้นๆ ในสถานศึกษาทั่วไป	0.7	0.6	0.6	0.6	0.8	0.4	0.3	09112 Breaks/waiting at place of general education
09113 การเรียนด้วยตนเองในหลักสูตรการศึกษาทางไกล (วีดีโอ สื่อทางเสียง ะฆมนออนไลน์)	4.2	-	6.5	0.2	0.5	-	-	09113 Self-study for distance education course work (video, audio, online)
09120 การทำที่บ้าน การพบทบทวนเรียน การวิจัยและกิจกรรมที่เกี่ยวข้องกับการศึกษาทั่วไป	1.4	1.3	1.3	1.2	1.2	1.9	2.2	09120 Homework, course review, research related to general education
09130 การเรียนเพิ่มเติม การศึกษาอิสระ และหลักสูตรในชั่วโมงว่าง	3.6	6.7	1.2	1.7	2.8	3.3	1.7	09130 Additional study, non-formal education and courses during free time
09140 การฝึกอบรมและการเรียนเพื่อพัฒนาอาชีพ/วิชาชีพ	5.9	6.8	8.0	7.5	6.0	6.2	-	09140 Career/professional development training and studies
09200 กิจกรรมอื่นๆ ที่เกี่ยวข้องกับการเรียนรู้	0.3	0.3	0.4	0.3	0.3	0.4	0.2	09200 Other activities carried out in relation to learning activities
09300 การเดินทางที่เกี่ยวข้องกับการเรียนรู้	1.0	1.0	1.0	1.0	1.0	1.3	1.0	09300 Travel related to learning
09900 กิจกรรมการเรียนรู้ ซึ่งมีได้แก่ประเภทใดก็ได้	1.4	-	-	1.0	1.4	-	-	09900 Learning activities n.e.c.
10 การเข้าสังคมและการมีส่วนร่วมในชุมชน	1.5	1.4	1.5	1.4	1.4	1.6	2.0	10 Socializing and community participation
10111 การพูดคุย การสนทนา	1.3	1.2	1.4	1.3	1.2	1.4	1.6	10111 Talking, conversing
10112 กิจกรรมการเข้าสังคม	2.1	2.9	1.6	1.6	2.5	2.1	2.0	10112 Socializing activities
10113 การอ่านและการเขียนจดหมาย	1.2	0.9	-	1.3	1.1	0.8	2.5	10113 Reading and writing mail
10114 กิจกรรมการไม่เข้าสังคม/การต่อต้านสังคม/การลงสังคมในแง่ลบ	-	-	-	-	-	-	-	10114 Unsocial/antisocial/negative social activities
1011x การเข้าสังคมและการติดต่อสื่อสาร ซึ่งมีได้แก่ประเภทอื่นใด	-	-	-	-	-	-	-	1011x Socializing and communication n.f.d.
10121 การมีส่วนร่วมในเหตุการณ์ฉลองทางวัฒนธรรม/ประเพณี/เทศกาลของชุมชน	2.7	3.3	6.3	1.4	4.1	1.8	1.1	10121 Participating in community celebrations of cultural/historic events
10122 การมีส่วนร่วมในพิธีกรรม/เหตุการณ์ของชุมชน (ที่ไม่เกี่ยวข้องกับศาสนา)	2.5	2.9	3.6	1.7	3.6	1.5	2.0	10122 Participating in community rites/events (non-religious)
10123 การมีส่วนร่วมในงานสังสรรค์ของชุมชน (งานดนตรี งานเต้นรำ ฯลฯ)	2.3	-	-	-	2.3	-	-	10123 Participating in community social functions (music, dance etc.)
1012x การมีส่วนร่วมในชุมชน ซึ่งมีได้แก่ประเภทอื่นใด	-	-	-	-	-	-	-	1012x Community participation n.f.d.
10200 การเดินทางที่เกี่ยวข้องกับการเข้าสังคมและการมีส่วนร่วมในชุมชน	0.8	0.7	0.6	0.8	0.8	0.8	0.9	10200 Travel related to socializing and community participation
10900 การเข้าสังคมและการมีส่วนร่วมในชุมชน ซึ่งมีได้แก่ประเภทใดก็ได้	5.8	6.0	1.0	8.2	6.3	-	0.7	10900 Socializing and community participation n.e.c.

ตารางที่ 12 เวลาที่ใช้โดยเฉลี่ยของประชากรอายุตั้งแต่ 10 ปีขึ้นไป จำแนกตามวันต้นที่ทำการใช้เวลาทำกิจกรรมหลัก ภาคตะวันออกเฉียงเหนือ (ต่อ)

TABLE 12 AVERAGE TIME OF PARTICIPANTS 10 YEARS OF AGE AND DAY OF DOING MAIN ACTIVITY, NORTHEASTERN REGION (Contd.)

หน่วยเป็นชั่วโมงต่อวัน : Hour per day

กิจกรรมหลัก	วันที่ใช้เวลาทำกิจกรรม Day of Doing Activity							Main Activity	
	จันทร์ Monday	อังคาร Tuesday	พุธ Wednesday	พฤหัสบดี Thursday	ศุกร์ Friday	เสาร์ Saturday	อาทิตย์ Sunday		
กิจกรรมหลัก	Total	2.3	4.3	3.2	2.6	2.2	3.3	5.7	11 Attending/visiting cultural, entertainment and sports events/venues
11111 การเข้าชมพิพิธภัณฑ์ หอแสดงงานศิลป์ ลูขยานประวัติศาสตร์/วัฒนธรรม	1.9	-	2.8	1.8	-	-	-	-	11111 Visit museum, art gallery, historical/cultural park, heritage site
11112 การเข้าชมคอนเสิร์ต	2.3	1.5	2.1	2.0	-	2.5	2.4	-	11112 Attendance at movies/cinema
11113 การเข้าชมการแสดงโรงละคร โรงโอบง่า สถานที่แสดงบัลเลต์ สถานที่แสดงดนตรี	2.4	-	-	-	2.4	-	-	-	11113 Attendance at theatre, opera, ballet, concerts
11119 การเข้าชมเหตุการณ์ทางวัฒนธรรมมวลชนอื่นๆ	4.1	-	4.1	-	-	-	-	-	11119 Attendance at other specified mass cultural events
11120 การเข้าชมสวนสัตว์ สวนพฤกษศาสตร์ ศูนย์รวมควมบันเทิง งานออกันจำหน่ายสินค้า ฯลฯ	2.3	0.5	4.3	2.1	-	1.3	4.0	-	11120 Attendance/visit to zoo, animal park
11131 การเข้าชมการแข่งขันกีฬาอาชีพ	1.9	-	2.5	-	1.9	0.5	1.3	-	11131 Attendance at professional sports events
11132 การเข้าชมการแข่งขันกีฬาสมัครเล่น	1.8	2.2	3.0	4.7	-	-	4.3	0.4	11132 Attendance at amateur sports events
11200 การเดินทางที่เกี่ยวข้องกับการเข้าชมสถานที่ทางวัฒนธรรม การบันเทิง และการกีฬา	1.2	0.8	1.3	1.4	0.5	0.3	0.9	2.7	11200 Travel related to attending/visiting cultural, entertainment and sports events/venues
11900 การเข้าชมสถานที่ทางวัฒนธรรม การบันเทิง และการกีฬา ซึ่งมีได้ประเภทเป็นที่ยื่น	3.2	-	-	2.0	1.9	-	2.0	5.8	11900 Attending/visiting sports, entertainment and cultural events/venues n.e.c.
12 งานอดิเรก การเล่นเกม และกิจกรรมนันทนาการ	1.6	1.6	1.5	1.5	1.3	1.4	2.3	2.5	12 Hobbies, games and other pastime activities
12111 ทัศนศิลป์	3.6	1.4	3.8	6.2	1.5	-	3.5	4.8	12111 Visual arts
12112 วรรณศิลป์	-	-	-	-	-	-	-	-	12112 Literary arts
12113 ศิลปะการแสดง (การเต้นรำ การแสดงดนตรี การแสดงละคร)	1.3	1.4	0.9	0.7	2.0	1.6	1.5	-	12113 Performing arts (dance, music, theatre)
1211x ทัศนศิลป์ วรรณศิลป์ และศิลปะการแสดง ซึ่งมีได้จะรายการเอเชีย	-	-	-	-	-	-	-	-	1211x Visual, literary and performing arts n.f.d.
12120 งานอดิเรกที่ใช้ความเชี่ยวชาญเฉพาะอย่างและหลักสุตรที่เกี่ยวข้อง	4.3	4.2	4.7	2.2	4.6	-	3.4	5.8	12120 Technical hobbies and related courses
12131 เกมที่เล่นคนเดียว	1.5	2.7	1.1	1.8	0.9	2.2	0.9	2.7	12131 Solo games
12132 เกมไพ่ เกมที่เล่นแบบกระดาน	2.1	3.3	0.5	1.7	0.7	0.5	2.0	1.7	12132 Card games, board games
12133 เกมคอมพิวเตอร์ (รวมถึง ตู้เกมหยอดเหรียญและวีดีโอเกม)	1.6	1.7	2.1	1.3	1.3	1.2	1.8	2.3	12133 Computer games (including arcade and video games)
12134 เกมที่เล่นเป็นกลุ่ม	1.3	1.3	1.2	0.9	1.0	1.2	2.4	1.9	12134 Social/group games
12135 การพนันหรือการเสี่ยงโชค	3.0	3.7	1.2	3.0	3.0	2.4	3.2	3.3	12135 Gambling
1213x การเล่นเกมและกิจกรรมนันทนาการอื่นๆ ซึ่งมีได้จะรายการเอเชีย	-	-	-	-	-	-	-	-	1213x Playing games and other pastimes n.f.d.
12200 การเดินทางที่เกี่ยวข้องกับงานอดิเรก การเล่นเกม และกิจกรรมนันทนาการอื่นๆ	0.8	0.5	0.5	1.1	1.5	0.6	0.8	0.4	12200 Travel related to hobbies, games and other pastimes
12900 งานอดิเรก การเล่นเกม และกิจกรรมนันทนาการอื่นๆ ซึ่งมีได้จะประเภทเป็นที่ยื่น	1.2	0.5	1.6	1.3	1.1	1.0	2.2	-	12900 Hobbies, games and other pastimes n.e.c.

ตารางที่ 12 เวลาที่ใช้โดยเฉลี่ยของประชากรอายุตั้งแต่ 10 ปีขึ้นไป จำแนกตามวันต้นที่ทำการใช้เวลาทำกิจกรรมหลัก ภาคตะวันออกเฉียงเหนือ (ต่อ)

TABLE 12 AVERAGE TIME OF PARTICIPANTS 10 YEARS OF AGE AND DAY OF DOING MAIN ACTIVITY, NORTHEASTERN REGION (Contd.)

หน่วยเป็นชั่วโมงต่อวัน : Hour per day

กิจกรรมหลัก	ยอดรวม Total	วันที่ใช้เวลาทำกิจกรรม Day of Doing Activity							Main Activity
		จันทร์ Monday	อังคาร Tuesday	พุธ Wednesday	พฤหัสบดี Thursday	ศุกร์ Friday	เสาร์ Saturday	อาทิตย์ Sunday	
13. การมีส่วนร่วมในกีฬาในร่มและกลางแจ้ง และหลักสูตรที่เกี่ยวข้อง	1.3	1.3	1.4	1.2	1.1	1.2	1.5	1.4	13 Indoor and outdoor sports participation and related courses
13111 การเดินและการเดินทางไกล : การวิ่งและการวิ่งระยะยาว	1.0	1.2	0.9	1.0	0.9	0.9	1.0	0.9	13111 Walking and hiking; jogging and running
13112 การขี่จักรยาน การเล่นสเก็ต การเล่นสเก็ตบอร์ด	1.8	2.7	3.4	1.3	0.9	1.1	1.8	0.7	13112 Biking, skating, skateboarding
13113 เอบิซิก โยคะ การฝึกโยคะน้ำท่วม และโปรแกรมฟิตเนสอื่นๆ	0.8	1.3	0.6	0.6	0.8	0.6	0.8	1.4	13113 Aerobics, yoga, weight-training and other fitness programmes
13114 กีฬาประเภทเดี่ยวที่มีอุปกรณ์เป็นลูกบอล	1.3	0.8	1.6	1.6	1.0	1.4	2.8	2.1	13114 Ball games, individual sports
13115 กีฬาประเภททีมที่มีอุปกรณ์เป็นลูกบอล	1.3	1.1	1.4	1.2	1.1	1.1	1.6	1.8	13115 Ball games, team sports
13116 กีฬาทางน้ำ	3.0	0.7	1.8	-	1.1	3.6	3.1	-	13116 Water sports
13117 กีฬาฤดูหนาว/กีฬาหิมะและน้ำแข็ง/กีฬาหิมะ	-	-	-	-	-	-	-	-	13117 Winter/ice/snow sports
13118 กีฬาที่มีลักษณะปะทะกัน	1.3	-	0.8	2.7	-	-	-	-	13118 Contact sports
13121 การเข้าค่ายพักแรม	0.5	0.3	-	0.5	0.7	0.5	0.7	0.5	13121 Camping
13122 การขี่ม้า	-	-	-	-	-	-	-	-	13122 Horseback-riding
13123 การขับขี่ยานพาหนะความเร็วสูง การขี่จักรยานเสือภูเขา	1.5	1.0	1.5	1.4	-	0.8	2.2	0.5	13123 Pleasure drives; sightseeing
13200 การเดินทางที่เกี่ยวข้องกับการมีส่วนร่วมในกีฬาในร่มและกลางแจ้ง และหลักสูตรที่เกี่ยวข้อง	0.5	0.5	0.6	0.5	0.5	0.5	0.6	0.5	13200 Travel related to indoor and outdoor sports participation and related courses
13900 การมีส่วนร่วมในกีฬาในร่มและกลางแจ้ง และหลักสูตรที่เกี่ยวข้อง ซึ่งมีได้จบประเภทไว้ในที่อื่น	3.8	-	3.8	-	-	-	-	-	13900 Indoor and outdoor sports participation and related courses n.e.c.
14. สื่อมวลชน	2.7	2.6	2.7	2.6	2.5	2.5	3.2	3.1	14 Mass media
14111 การอ่านหนังสือ	1.5	2.5	2.2	1.3	1.2	1.2	1.1	2.0	14111 Reading books
14112 การอ่านวารสารหรือสิ่งพิมพ์ที่ออกตามกำหนดเวลา	0.9	0.9	0.7	0.7	0.8	1.0	0.8	1.2	14112 Reading periodicals
14119 การอ่านสิ่งพิมพ์เฉพาะอื่นๆ	1.6	1.7	1.1	1.7	1.6	1.0	1.7	2.6	14119 Reading other specified materials
1411x การอ่าน ซึ่งมีได้จบประเภทแยก	-	-	-	-	-	-	-	-	1411x Reading n.f.d.
14121 การดู/การฟังโทรทัศน์	2.6	2.5	2.6	2.5	2.4	2.4	3.0	3.0	14121 Watching/listening to television
14122 การดู/การฟังวิดีโอ	3.2	3.2	2.3	3.1	2.4	1.7	4.4	2.5	14122 Watching/listening to video programmes
14131 การฟังรายการวิทยุ	1.7	2.2	1.8	1.7	1.9	1.6	1.5	1.6	14131 Listening to radio programmes
14132 การฟังสื่อสังคม	1.1	1.1	0.8	1.0	1.3	0.8	1.1	1.8	14132 Listening to other audio media
1413x การฟังวิทยุและเครื่องเสียง ซึ่งมีได้จบประเภทแยก	-	-	-	-	-	-	-	-	1413x Listening to radio and audio devices n.f.d.
14141 การใช้เทคโนโลยีคอมพิวเตอร์ที่ทำงาน	1.4	1.9	0.9	1.3	1.3	1.6	-	0.6	14141 Using computer technology for reading
14142 การใช้เทคโนโลยีคอมพิวเตอร์เพื่อการศึกษา/การฟัง	1.6	0.6	2.2	1.0	1.8	1.3	2.1	4.1	14142 Using computer technology for video/audio
14143 การใช้อินเทอร์เน็ต การดาวน์โหลด การอัปโหลด	1.8	1.4	1.3	2.4	2.1	1.4	1.9	3.0	14143 Surfing the Internet; downloading, uploading
1414x การใช้เทคโนโลยีคอมพิวเตอร์ ซึ่งมีได้จบประเภทแยก	-	-	-	-	-	-	-	-	1414x Using computer technology n.f.d.
14200 การไปห้องสมุด	1.0	0.3	1.0	1.4	0.5	0.5	1.2	-	14200 Visiting library
14300 การเดินทางที่เกี่ยวข้องกับสื่อมวลชน	0.7	0.4	1.0	1.4	0.3	0.4	0.7	0.6	14300 Travel related to mass media
14900 สื่อมวลชน ซึ่งมีได้จบประเภทไว้ในที่อื่น	-	-	-	-	-	-	-	-	14900 Mass media n.e.c.

ตารางที่ 12 เวลาที่ใช้โดยเฉลี่ยของประชากรอายุตั้งแต่ 10 ปีขึ้นไป จำแนกตามวันต้นที่ทำการใช้เวลาทำกิจกรรมหลัก ภาคตะวันออกเฉียงเหนือ (ต่อ)

TABLE 12 AVERAGE TIME OF PARTICIPANTS 10 YEARS OF AGE AND DAY OF DOING MAIN ACTIVITY, NORTHEASTERN REGION (Contd.)

กิจกรรมหลัก	วันที่ใช้เวลาทำกิจกรรม Day of Doing Activity							Main Activity	
	ยอดรวม	จันทร์	อังคาร	พุธ	พฤหัสบดี	ศุกร์	เสาร์		อาทิตย์
	Total	Monday	Tuesday	Wednesday	Thursday	Friday	Saturday		Sunday
15 การดูแลและการดำเนินชีวิตส่วนบุคคล	12.2	12.2	12.2	12.1	12.1	12.2	12.4	12.7	15 Personal care and maintenance
15111 การนอนหลับโดยกลางคืน/การนอนหลับตามปกติ	8.3	8.3	8.2	8.2	8.3	8.3	8.3	8.4	15111 Night sleep/essential sleep
15112 การนอนหลับ/การงีบหลับ	1.8	2.0	1.8	1.7	1.8	1.8	1.8	1.7	15112 Incidental sleep/naps
15113 การนอนไม่หลับ	1.7	1.9	1.5	1.9	1.5	1.4	1.8	2.1	15113 Sleeplessness
1511x การนอนและกิจกรรมที่เกี่ยวข้อง ซึ่งมีได้ระบุรายละเอียด	-	-	-	-	-	-	-	-	1511x Sleep and related activities n.f.d.
15121 การรับประทานอาหาร/อาหารว่าง	1.5	1.4	1.5	1.5	1.5	1.5	1.6	1.5	15121 Eating meals/snack
15122 การรับประทานอาหารร่วมกับอาหารหรืออาหารว่าง	0.7	0.6	0.9	0.7	0.5	0.7	0.7	0.6	15122 Drinking other than with meal or snack
1512x การรับประทานอาหารดื่ม ซึ่งมีได้ระบุรายละเอียด	-	-	-	-	-	-	-	-	1512x Eating and drinking n.f.d.
15131 การดูแลสุขอนามัยส่วนบุคคล	0.9	0.9	0.9	0.9	0.9	1.0	0.9	0.9	15131 Personal hygiene and care
15132 การดูแลสุขภาพด้านกรแพทย์ด้วยตนเอง	2.7	2.6	2.4	2.9	2.7	2.9	2.1	4.1	15132 Health/medical care to oneself
15141 การไม่ได้รับการดูแลส่วนบุคคลจากบุคคลอื่น	1.3	1.3	0.9	0.5	2.1	1.5	2.0	1.2	15141 Receiving personal care from others
15142 การได้รับการดูแลสุขภาพด้านกรแพทย์จากบุคคลอื่น	2.8	1.4	2.2	1.6	1.4	2.3	1.6	7.0	15142 Receiving healthy/medical care from others
15151 การสวดมนต์ การทำสมาธิ และการทำกิจกรรมทางจิตวิญญาณอื่นๆ	0.5	0.5	0.5	0.5	0.6	0.7	0.5	0.5	15151 Private prayer, meditation, and other informal spiritual activities
15152 การมีส่วนร่วมในกิจกรรมทางศาสนา (การปฏิบัติศรัทธาหลักที่ชี้/ข้อบังคับทางศาสนา)	0.9	1.0	1.0	0.8	0.6	0.9	0.9	0.7	15152 Participating in religious activities (formal practice of religion)
15161 การไม่ทำกิจกรรมใดๆ : การพักผ่อน การผ่อนคลาย	1.2	1.2	1.3	1.2	1.4	1.2	1.2	1.3	15161 Doing nothing: resting, relaxing
15162 การสูบบุหรี่	0.8	1.0	0.7	0.8	0.8	1.0	0.8	0.8	15162 Smoking
15163 การไตร่ตรอง/การรำลึก การคิด การวางแผน	0.5	0.5	0.2	1.3	0.5	0.5	0.7	0.6	15163 Reflecting/meditating, thinking, planning
15200 การเดินทางที่เกี่ยวข้องกับกิจกรรมการดูแลและการดำเนินชีวิตส่วนบุคคล	0.8	1.0	0.7	0.8	0.8	0.8	0.9	0.9	15200 Travel related to personal care and maintenance activities
15900 กิจกรรมการดูแลและการดำเนินชีวิตส่วนบุคคล ซึ่งมีได้ระบุประเภทไว้ในอื่น	1.1	1.0	1.2	1.0	0.5	1.0	-	1.2	15900 Personal care and maintenance activities n.e.c.

หน่วยเป็นชั่วโมงต่อวัน : Hour per day

ตารางที่ 13 เวลาที่ใช้โดยเฉลี่ยของประชากรอายุตั้งแต่ 10 ปีขึ้นไป จำแนกตามกิจกรรมรอง เพศ และเขตการปกครอง ภาคตะวันออกเฉียงเหนือ

TABLE 13 AVERAGE TIME OF PARTICIPANTS 10 YEARS OF AGE AND OVER BY SECONDARY ACTIVITY, SEX AND AREA, NORTHEASTERN REGION

กิจกรรมหลัก	ยอดรวม			ในเขตเทศบาล			นอกเขตเทศบาล			Main Activity
	รวม	ชาย		รวม	ชาย		รวม	ชาย		
		Total	Male		Female	Total		Male	Female	
01. การทำงานในหน่วยงานเอกชน รัฐวิสาหกิจ รัฐบาล องค์การที่ไม่แสวงหากำไร (ทำงานในระบบ)	1.1	1.1	1.0	1.1	1.1	1.0	1.1	1.2	1.0	01 Formal sector work
01111 เวลาทำงานในงานหลัก	0.7	0.7	0.7	0.9	0.9	0.6	0.7	0.7	0.7	01111 Working time in main job
01112 เวลาทำงานในงานอื่นๆ	1.0	0.9	1.0	0.9	0.9	1.8	0.9	-	0.9	01112 Working time in other jobs
01113 เวลาทำงานของนักเรียน/นักศึกษาฝึกงาน และตำแหน่งที่เกี่ยวข้อง	-	-	-	-	-	-	-	-	-	01113 Working time as apprentice, intern and related positions
01114 การหยุดพักช่วงสั้นๆ และการถูกควบคุมการทำงาน	0.6	0.8	0.5	0.7	0.7	0.5	0.7	0.8	0.5	01114 Short breaks and interruptions from work
01115 การฝึกอบรมและการเรียนที่เกี่ยวข้องกับการทำงานในระบบ	-	-	-	-	-	-	-	-	-	01115 Training and studies in relation to work in the "formal sector"
0111x เวลาทำงานในระบบ ซึ่งมีได้แก่ นายและเอ็ด	-	-	-	-	-	-	-	-	-	0111x Working time in "formal sector" employment n.f.d
01121 เวลาที่ใช้ในการรอก่อน/หลังการทำงาน	1.8	1.9	1.0	1.9	1.9	1.0	-	-	-	01121 Idle time before/after work
01122 การหยุดพักกลางวันเลิกการทำงาน	1.0	1.1	0.9	1.0	1.0	1.0	1.0	1.1	0.9	01122 Lunch break from work
01201 การทรงตัวในระบบ	-	-	-	-	-	-	-	-	-	01201 Looking for work in the "formal sector"
01202 การพบ/การนัดดูจ้างในระบบ	-	-	-	-	-	-	-	-	-	01202 Looking for/setting up business in the "formal sector"
01300 การเดินทางที่เกี่ยวข้องกับการทำงานในระบบ	-	-	-	-	-	-	-	-	-	01300 Travel related to work in the "formal sector"
01900 การทำงานในระบบ ซึ่งมีได้แก่ ประถมทั่วไป เป็นต้น	-	-	-	-	-	-	-	-	-	01900 Work in the "formal sector" n.e.c.
02. การทำงานในกิจกรรมการผลิตขั้นต้นของครัวเรือน	1.6	2.9	0.6	0.7	0.5	0.7	1.8	2.5	0.5	02 Work for household in primary production activities
02111 การเพาะปลูกพืชและต้นไม้ พืชผักสวนครัว	0.2	0.3	0.2	0.2	0.3	0.2	-	-	-	02111 Growing of crops and trees; kitchen gardening
02112 การเลี้ยงสัตว์ การผลิตผลิตภัณฑ์จากสัตว์ การบริการสัตวบาล	0.6	0.6	0.5	1.0	1.0	-	0.5	0.6	0.5	02112 Farming of animals; production of animal products; animal husbandry services
02113 การล่าสัตว์ และการผลิตหนังสัตว์	-	-	-	-	-	-	-	-	-	02113 Hunting, trapping and production of animal skins
02114 การหาของป่า การตัดไม้ การเก็บเห็ด และกิจกรรมอื่นๆ ที่เกี่ยวกับป่า	5.3	6.5	1.3	1.3	-	1.3	6.5	6.5	-	02114 Gathering of wild products, woodcutting, gathering firewood and other forestry activities
02115 การประมงและการเลี้ยงสัตว์น้ำ/สิ่งมีชีวิตใต้น้ำ	-	-	-	-	-	-	-	-	-	02115 Fishing and fish/aquatic farming
02116 การทำเหมืองแร่และเหมืองหิน	-	-	-	-	-	-	-	-	-	02116 Mining and quarrying
02117 การเก็บน้ำ	-	-	-	-	-	-	-	-	-	02117 Collecting water
02118 การฝึกอบรมและการเรียนที่เกี่ยวข้องกับการทำงานในกิจกรรมการผลิตขั้นต้นของครัวเรือน	-	-	-	-	-	-	-	-	-	02118 Training and studies in relation to work in primary production activities of households
0211x เวลาทำงานในกิจกรรมการผลิตขั้นต้น ซึ่งมีได้แก่ นายและเอ็ด	-	-	-	-	-	-	-	-	-	0211x Working time in primary production activities n.f.d.
02121 การจัดซื้อจัดหาวัสดุเพื่อใช้ในการกิจกรรมการผลิตขั้นต้นของครัวเรือน	-	-	-	-	-	-	-	-	-	02121 Purchasing/acquiring inputs/supplies used for primary production activities of households
02122 การขาย/การจัดการผลิตขั้นต้นที่ได้จากกิจกรรมการผลิตขั้นต้นของครัวเรือน	-	-	-	-	-	-	-	-	-	02122 Selling/disposing of outputs of primary production activities of households
02201 การหาหนทางในการจัดการผลิตขั้นต้นซึ่งเป็นธุรกิจของครัวเรือน	-	-	-	-	-	-	-	-	-	02201 Looking for work in primary production activities in household enterprise
02202 การพบ/การนัดดูจ้างในกิจกรรมการผลิตขั้นต้นซึ่งเป็นธุรกิจของครัวเรือน	-	-	-	-	-	-	-	-	-	02202 Looking for/setting up business in primary production activities in household enterprise
02300 การเดินทางที่เกี่ยวข้องกับการการผลิตขั้นต้นของครัวเรือน	-	-	-	-	-	-	-	-	-	02300 Travel related to primary production activities of households
02900 การทำงานในกิจกรรมการผลิตขั้นต้นของครัวเรือน ซึ่งมีได้แก่ ประถมทั่วไป เป็นต้น	-	-	-	-	-	-	-	-	-	02900 Work for households in primary production activities n.e.c.

หน่วยเป็นชั่วโมงต่อวัน : Hour per day

ตารางที่ 13 เวลาที่ใช้โดยเฉลี่ยของประชากรอายุตั้งแต่ 10 ปีขึ้นไป จำแนกตามกิจกรรมรอง เพศ และเขตการปกครอง ภาคตะวันออกเฉียงเหนือ (ต่อ)

TABLE 13 AVERAGE TIME OF PARTICIPANTS 10 YEARS OF AGE AND OVER BY SECONDARY ACTIVITY, SEX AND AREA, NORTHEASTERN REGION (Contd.)

กิจกรรมหลัก	ยอดรวม			ในเขตเทศบาล			นอกเขตเทศบาล			Main Activity
	รวม Total	ชาย Male		รวม Total	ชาย Male		รวม Total	ชาย Male		
		หญิง Female	หญิง Female		หญิง Female	หญิง Female				
03 การทำงานในกิจกรรมที่ไม่ใช่การผลิตขั้นต้นของครัวเรือน	2.9	1.8	3.1	2.6	1.8	2.8	3.3	-	3.3	03 Work for household in non-primary production activities
03111 กระบวนการผลิตสินค้าอาหาร	-	-	-	-	-	-	-	-	-	03111 Processing of food products
03112 การผลิตผลิตภัณฑ์อาหารและเครื่องดื่มอื่น ๆ	-	-	-	-	-	-	-	-	-	03112 Making of other food products and beverages
03113 การผลิตสิ่งทอ เครื่องแต่งกาย เครื่องหนัง และผลิตภัณฑ์ที่เกี่ยวข้อง	3.3	-	3.3	-	-	-	3.3	-	-	03113 Making textiles, wearing apparel, leather and associated products
03114 การผลิตงานหัตถกรรมจากวัสดุทุกชนิด	2.9	3.2	2.8	2.9	3.2	2.8	-	-	-	03114 Craft-making using all types of materials
03115 การเตรียมและการเก็บรักษาสุขภาพ	-	-	-	-	-	-	-	-	-	03115 Tobacco preparing and curing
03116 การผลิตอิฐ แผ่นคอนกรีต อิฐบล็อก กระเบื้อง ฯลฯ	-	-	-	-	-	-	-	-	-	03116 Making bricks, concrete slabs, hollow blocks, tiles etc.
03117 การผลิตสมุนไพรและยา	-	-	-	-	-	-	-	-	-	03117 Making herbal and medicinal preparations
03118 การฝึกอบรมและเตรียมตัวเกี่ยวกับการทำงานในกิจกรรมที่ไม่ใช่การผลิตขั้นต้นของครัวเรือน	-	-	-	-	-	-	-	-	-	03118 Training and studies in relation to work in non-primary production activities of households
0311x เวลาทำงานในกิจกรรมที่ไม่ใช่การผลิตขั้นต้นของครัวเรือน ซึ่งมีได้ระบุรายละเอียด	-	-	-	-	-	-	-	-	-	0311x Working time in non-primary production activities n.f.d
03121 การซื้อ/จัดหาวัตถุดิบเพื่อใช้ในกิจกรรมที่ไม่ใช่การผลิตขั้นต้นของครัวเรือน	-	-	-	-	-	-	-	-	-	03121 Purchasing/acquiring inputs
03122 การขาย/การจัดการการผลิตที่ได้จากกิจกรรมที่ไม่ใช่การผลิตขั้นต้นของครัวเรือน	0.2	0.2	-	0.2	0.2	-	-	-	-	03122 Selling/disposing of outputs of non-primary production activities of households
03201 การทหารงานในกิจกรรมที่ไม่ใช่การผลิตขั้นต้นซึ่งเป็นธุรกิจของครัวเรือน	-	-	-	-	-	-	-	-	-	03201 Looking for work in non-primary production activities in household enterprise
03202 การทหารงาน/การก่อสร้างธุรกิจไม่ใช่อุตสาหกรรมที่ไม่ใช่การผลิตขั้นต้นซึ่งเป็นธุรกิจของครัวเรือน	-	-	-	-	-	-	-	-	-	03202 Looking for/setting up business in non-primary production activities in household enterprise
03300 การเดินทางที่เกี่ยวข้องกับกิจกรรมที่ไม่ใช่การผลิตขั้นต้นของครัวเรือน	-	-	-	-	-	-	-	-	-	03300 Travel related to non-primary production of household
03900 การทำงานในกิจกรรมที่ไม่ใช่การผลิตขั้นต้นของครัวเรือน ซึ่งมีได้จัดประเภทไว้ในที่อื่น	-	-	-	-	-	-	-	-	-	03900 Work for household in non-primary production activities n.e.c.
04 การทำงานในกิจกรรมก่อสร้างของครัวเรือน	0.3	-	0.3	0.3	-	0.3	-	-	-	04 Work for household in construction activities
04111 การก่อสร้างและการซ่อมแซมเพื่อความสะดวกสบายของตนเอง	-	-	-	-	-	-	-	-	-	04111 Construction and repair for own capital formation
04112 การก่อสร้างและการซ่อมแซมอาคาร ถนน เขื่อน และสิ่งก่อสร้างอื่นๆ	0.3	-	0.3	0.3	-	0.3	-	-	-	04112 Construction and repair of buildings, roads, dams and other structures
04113 การก่อสร้างและการซ่อมแซมครั้งใหญ่เกี่ยวกับถนน อาคาร สะพาน เขื่อน ฯลฯ ของชุมชน	-	-	-	-	-	-	-	-	-	04113 Community-organized construction
04114 การฝึกอบรมและเตรียมตัวเกี่ยวกับการทำงานในกิจกรรมการก่อสร้างซึ่งเป็นธุรกิจของครัวเรือน	-	-	-	-	-	-	-	-	-	04114 Training and studies in relation to work in construction activities in household enterprise
0411x เวลาทำงานในกิจกรรมการก่อสร้าง ซึ่งมิได้ระบุรายละเอียด	-	-	-	-	-	-	-	-	-	0411x Working time in construction activities n.f.d.
04120 การซื้อ/จัดหาวัตถุดิบเพื่อใช้ในกิจกรรมการก่อสร้างของครัวเรือน	-	-	-	-	-	-	-	-	-	04120 Purchasing/acquiring inputs/supplies for construction activities for household production
04201 การทหารงานในกิจกรรมการก่อสร้างซึ่งเป็นธุรกิจของครัวเรือน	-	-	-	-	-	-	-	-	-	04201 Looking for work in construction activities in household enterprise
04202 การทหารงานก่อสร้างธุรกิจไม่ใช่อุตสาหกรรมการก่อสร้างซึ่งเป็นธุรกิจของครัวเรือน	-	-	-	-	-	-	-	-	-	04202 household enterprise
04300 การเดินทางที่เกี่ยวข้องกับกิจกรรมการก่อสร้างของครัวเรือน	-	-	-	-	-	-	-	-	-	04300 Travel related to construction activities of households
04900 การทำงานในกิจกรรมการก่อสร้างของครัวเรือน ซึ่งมีได้จัดประเภทไว้ในที่อื่น	-	-	-	-	-	-	-	-	-	04900 Work for household in construction activities n.e.c.

หน่วยเป็นชั่วโมงต่อวัน : Hour per day

ตารางที่ 13 เวลาที่ใช้โดยเฉลี่ยของประชากรอายุตั้งแต่ 10 ปีขึ้นไป จำแนกตามกิจกรรมรอง เพศ และเขตการปกครอง ภาคตะวันออกเฉียงเหนือ (ต่อ)

TABLE 13 AVERAGE TIME OF PARTICIPANTS 10 YEARS OF AGE AND OVER BY SECONDARY ACTIVITY, SEX AND AREA, NORTHEASTERN REGION (Contd.)

กิจกรรมหลัก	ยอดรวม			ในเขตเทศบาล			นอกเขตเทศบาล			Main Activity
	รวม Total	ชาย Male		รวม Total	ชาย Male		รวม Total	ชาย Male		
		หญิง Female	หญิง Female		หญิง Female	หญิง Female				
05 การทำงานในการให้บริการที่ก่อให้เกิดรายได้ของครัวเรือน	1.7	1.7	1.7	1.1	1.0	1.1	1.9	1.8	1.9	05 Work for household providing services for income
05111 การเตรียมและการขายอาหารและเครื่องดื่มที่ปรุงขึ้นเอง	1.9	-	1.9	0.9	-	0.9	2.1	-	2.1	05111 Preparing and selling food and beverage
05112 การค้าขาย การขายตามบ้าน การขายตามข้างถนน การขายผี	1.5	1.7	1.3	1.4	1.0	1.8	1.5	1.8	1.2	05112 Petty trading, door-to-door vending, street vending, hawking
05121 การประกอบ การติดตั้ง การปรับเครื่องมือ การบำรุงรักษา และการซ่อมแซมเครื่องเครื่องจักร	0.5	-	0.5	0.5	-	0.5	-	-	-	05121 Fitting, installing, tool setting, maintaining and repairing tools and machinery
05122 การซ่อมแซมยานยนต์	-	-	-	-	-	-	-	-	-	05122 Repair of vehicles
05123 การซ่อมแซมรองเท้าสวมบุคคล	-	-	-	-	-	-	-	-	-	05123 Repair of personal goods
05124 การซ่อมแซมของใช้ในครัวเรือน	-	-	-	-	-	-	-	-	-	05124 Repair of household goods
05131 การให้เช่าห้อง ที่พัก และสถานที่ให้เช่าอื่น	-	-	-	-	-	-	-	-	-	05131 Renting out rooms, sleeping space and associated work
05132 การให้ยืมเงินและการเรียกเก็บเงินคืน, การแลกเปลี่ยนเงินตราต่างประเทศ	-	-	-	-	-	-	-	-	-	05132 Lending and collecting money, foreign exchange
05133 การพิมพ์ดีด การประมวลผลคำ การเขียนโปรแกรม การแปลงข้อมูลเป็นรหัส	-	-	-	-	-	-	-	-	-	05133 Typing, word-processing, programming, encoding
05134 การบัญชี การทำบัญชี การให้บริการด้านกฎหมาย และการให้บริการที่เกี่ยวข้อง	-	-	-	-	-	-	-	-	-	05134 Accounting, bookkeeping, legal and related services
05135 การสอนพิเศษ	-	-	-	-	-	-	-	-	-	05135 Tutoring
05136 การให้บริการทางการแพทย์และทันตกรรม	-	-	-	-	-	-	-	-	-	05136 Provision of medical and dental services
05137 การให้บริการด้านการพยาบาล/การบำบัดรักษาโรค	-	-	-	-	-	-	-	-	-	05137 Provision of nursing/therapy services
05141 การให้บริการดูแลส่วนบุคคล	-	-	-	-	-	-	-	-	-	05141 Provision of personal care services
05142 การให้บริการดูแลสุขภาพที่ไม่ใช่การบำบัดรักษาโรค	-	-	-	-	-	-	-	-	-	05142 Provision of non-professional health-care
05151 การขนส่งสินค้า	-	-	-	-	-	-	-	-	-	05151 Transporting goods
05152 การขนส่งผู้โดยสาร	-	-	-	-	-	-	-	-	-	05152 Transporting passengers
05160 การให้บริการในครัวเรือนโดยได้รับค่าตอบแทน	1.0	-	1.0	1.0	-	1.0	-	-	-	05160 Providing paid domestic services
05170 การฝึกอบรมและการเรียนที่เกี่ยวข้องกับการทำงานในกิจกรรมการบริการ	-	-	-	-	-	-	-	-	-	05170 Training and studies related to work in service activities
05201 การทำงานทำในกิจกรรมการบริการซึ่งเป็นธุรกิจของครัวเรือน	-	-	-	-	-	-	-	-	-	05201 Looking for work in service activities in household enterprise
05202 การทำกิจกรรมที่จัดอยู่ในกิจกรรมการบริการซึ่งเป็นธุรกิจของครัวเรือน	-	-	-	-	-	-	-	-	-	05202 Looking for/setting up business in service activities in household.
05300 การเดินทางที่เกี่ยวข้องกับการให้บริการที่ก่อให้เกิดรายได้	-	-	-	-	-	-	-	-	-	05300 Travel related to providing services for income
05900 การทำงานด้านการให้บริการที่ก่อให้เกิดรายได้ของครัวเรือน ซึ่งมีได้เฉพาะบางวันขึ้นไป	2.0	-	2.0	0.2	-	0.2	2.7	-	2.7	05900 Work for household providing services for income n.e.c

หน่วยเป็นชั่วโมงต่อวัน : Hour per day

ตารางที่ 13 เวลาที่ใช้โดยเฉลี่ยของประชากรอายุตั้งแต่ 10 ปีขึ้นไป จำแนกตามกิจกรรมรอง เพศ และเขตการปกครอง ภาคตะวันออกเฉียงเหนือ (ต่อ)

TABLE 13 AVERAGE TIME OF PARTICIPANTS 10 YEARS OF AGE AND OVER BY SECONDARY ACTIVITY, SEX AND AREA, NORTHEASTERN REGION (Contd.)

กิจกรรมหลัก	ยอดรวม			ในเขตเทศบาล			นอกเขตเทศบาล			Main Activity
	รวม Total	ชาย Male		รวม Total	ชาย Male		รวม Total	ชาย Male		
		หญิง Female	หญิง Female		หญิง Female	หญิง Female				
		หญิง Female	หญิง Female		หญิง Female	หญิง Female				
06 การให้บริการในครัวเรือนของตนเอง โดยไม่ได้รับค่าตอบแทน	0.8	0.7	0.8	1.1	0.7	0.8	0.6	0.8	06 Providing unpaid domestic services for own final use within household	
06111 การจัดการอาหาร	1.3	0.7	1.4	0.3	0.3	1.4	0.7	1.5	06111 Food management	
06112 การทำความสะอาดและดูแลรักษาที่อยู่อาศัยและบริเวณโดยรอบ	0.5	0.5	0.5	1.0	0.5	0.4	0.3	0.4	06112 Cleaning and upkeep of dwelling and surroundings	
06113 การตกแต่ง การบำรุงรักษา และการซ่อมแซมเล็กๆ น้อยๆ ด้วยตนเอง	-	-	-	-	-	-	-	-	06113 Do-it-yourself decoration, maintenance and small repairs	
06114 การดูแลสิ่งของระนองผ้า	0.7	2.0	0.7	1.0	2.0	0.6	-	0.6	06114 Care of textiles and footwear	
06115 การจัดการครัวเรือน	-	-	-	-	-	-	-	-	06115 Household management	
06116 การดูแลสัตว์เลี้ยง	0.7	1.1	0.2	0.6	1.0	0.7	1.2	0.2	06116 Pet care	
06121 การเลือกซื้อ/การซื้อสินค้า และกิจกรรมที่เกี่ยวข้อง	0.2	0.3	0.2	0.2	0.2	0.2	0.3	0.2	06121 Shopping for/purchasing of goods and related activities	
06122 การเลือกซื้อ/การรับบริการ และกิจกรรมที่เกี่ยวข้อง	-	-	-	-	-	-	-	-	06122 Shopping for/availing of services and related activities	
06200 การเดินทางที่เกี่ยวข้องกับการให้บริการในครัวเรือนโดยไม่ได้รับค่าตอบแทน	-	-	-	-	-	-	-	-	06200 Travel related to provision of unpaid domestic services	
06900 การบริการในครัวเรือนโดยไม่ได้รับค่าตอบแทน ซึ่งมีได้ประเภทที่อื่น	-	-	-	-	-	-	-	-	06900 Unpaid domestic services n.e.c.	
07 การให้บริการดูแลสมาชิกในครัวเรือน โดยไม่ได้รับค่าตอบแทน	1.4	1.1	1.5	1.3	0.9	1.4	1.2	1.6	07 Providing unpaid caregiving services to household members	
07111 การดูแลเด็กทางการศึกษาร่างกาย	1.0	1.2	0.9	0.9	0.9	1.0	1.2	0.9	07111 Caring for children/physical care	
07112 การสอน การฝึกอบรม การช่วยเหลือเด็ก	1.0	0.9	1.1	0.9	0.7	1.0	0.9	1.1	07112 Teaching, training, helping children	
07113 การพหุกิจไปยังสถานที่ต่าง ๆ	0.4	0.3	0.4	1.8	-	0.3	0.3	0.3	07113 Accompanying children to places	
07114 การดูแลผู้สูงอายุที่ให้อยู่ในสถาน	1.7	1.5	1.8	1.8	1.5	1.7	1.5	1.8	07114 Minding children (passive care)	
07121 การดูแลผู้ใหญ่ทางร่างกาย	0.9	-	0.9	1.3	-	0.9	-	0.9	07121 Caring for adults/physical care	
07122 การดูแลผู้ใหญ่ทางอารมณ์	0.3	0.3	0.3	-	-	0.3	0.3	0.3	07122 Caring for adults/emotional support	
07123 การพหุกิจไปยังสถานที่ต่าง ๆ	-	-	-	-	-	-	-	-	07123 Accompanying adults to places	
07200 การเดินทางที่เกี่ยวข้องกับการให้บริการดูแลสมาชิกในครัวเรือนโดยไม่ได้รับค่าตอบแทน	-	-	-	-	-	-	-	-	07200 Travel related to unpaid caregiving services to household members	
07900 การให้บริการดูแลสมาชิกในครัวเรือนโดยไม่ได้รับค่าตอบแทน ซึ่งมีได้ประเภทที่อื่น	-	-	-	-	-	-	-	-	07900 Providing unpaid caregiving services to household members n.e.c	

หน่วยเป็นชั่วโมงต่อวัน : Hour per day

ตารางที่ 13 เวลาที่ใช้โดยเฉลี่ยของประชากรอายุตั้งแต่ 10 ปีขึ้นไป จำแนกตามกิจกรรมรอง เขต และเขตการปกครอง ภาคตะวันออกเฉียงเหนือ (ต่อ)
 TABLE 13 AVERAGE TIME OF PARTICIPANTS 10 YEARS OF AGE AND OVER BY SECONDARY ACTIVITY, SEX AND AREA, NORTHEASTERN REGION (Contd.)

กิจกรรมหลัก	ยอดรวม		ในเขตเทศบาล		นอกเขตเทศบาล		Main Activity
	Total		Municipal Area		Non-municipal Area		
	รวม Total	ชาย Male	หญิง Female	รวม Total	ชาย Male	หญิง Female	
08 การให้บริการชุมชนและการให้ความช่วยเหลือครัวเรือน	2.2	1.2	2.2	1.2	1.2	2.3	08 Providing community services and help to other households
08111 การให้ความช่วยเหลือครัวเรือนในด้านบริการจัดการครัวเรือน	0.9	0.3	1.2	0.3	1.2	-	08111 Household maintenance and management as help to other households
08112 การให้ความช่วยเหลือครัวเรือนในด้านการเลือกซื้อ/การซื้อสินค้าและบริการ	-	-	-	-	-	-	08112 Shopping for/purchasing of goods and services as help to other households
08113 การให้ความช่วยเหลือครัวเรือนด้านการก่อสร้าง การปรับปรุง และกิจกรรมอื่นที่เกี่ยวข้อง	-	-	-	-	-	-	08113 Construction
08114 การให้ความช่วยเหลือครัวเรือนด้านการซ่อมแซมสินค้าอุปโภคและของใช้ในชีวิตประจำวัน	-	-	-	-	-	-	08114 Repairs of consumer and household goods as help to other households
08115 การให้ความช่วยเหลือครัวเรือนโดยไม่ได้รับค่าตอบแทนด้านธุรกิจ/ฟาร์มและการจ้างงาน	-	-	-	-	-	-	08115 Unpaid help in business/farm and employment as help to other households
08116 การให้ความช่วยเหลือครัวเรือนด้านการดูแลเด็ก	2.2	1.3	2.2	1.3	1.3	2.3	08116 Childcare as help to other households
08117 การให้ความช่วยเหลือครัวเรือนด้านการดูแลผู้สูงอายุ	-	-	-	-	-	-	08117 Adult care as help to other households
08118 การให้ความช่วยเหลือครัวเรือนด้านการขนส่ง	-	-	-	-	-	-	08118 Transportation assistance to other households
08121 การทำงานเพื่อชุมชน : การก่อสร้างหรือร่วมลงขันชุมชน ฯลฯ	-	-	-	-	-	-	08121 Community organized work: cooking for collective celebrations etc.
08122 การทำงานเกี่ยวกับกิจกรรมชมรม/อาคาร การสันทนาการที่นันทนาการ (ถนน ตลาด ฯลฯ)	-	-	-	-	-	-	08122 Work on road/building repair
08123 การจัดการและการทำงานเพื่อชุมชนในการให้ความช่วยเหลือแก่ครอบครัวและบุคคล	-	-	-	-	-	-	08123 Organizing and work on community-based assistance to villages, other sublocations
08124 การจัดการและการทำงานเพื่อชุมชนในการให้ความช่วยเหลือแก่ครอบครัวและบุคคล	-	-	-	-	-	-	08124 Organizing and work on community-based assistance to families and individuals
08131 การทำงานอาสาสมัครที่กับองค์กร (ไม่ได้ให้ความช่วยเหลือบุคคลอื่นโดยตรง)	-	-	-	-	-	-	08131 Volunteer work for organizations (not directly for individuals)
08132 การทำงานอาสาสมัครที่นอกองค์กร (ให้ความช่วยเหลือบุคคลอื่นโดยตรง)	-	-	-	-	-	-	08132 Volunteer work through organizations (extended directly to individuals)
08200 การเข้าร่วมประชุม	-	-	-	-	-	-	08200 Attendance in meetings
08300 การมีส่วนร่วมในความเป็นอิสระของครอบครัวและความรับผิดชอบที่เกี่ยวข้อง	-	-	-	-	-	-	08300 Involvement in divc and related responsibilities
08400 การเดินทางที่เกี่ยวข้องกับการให้ความช่วยเหลือครัวเรือนและการให้บริการชุมชน	-	-	-	-	-	-	08400 Travel related to community services and help to other households
08900 การให้ความช่วยเหลือครัวเรือนและการให้บริการชุมชน ซึ่งมีจัดประเภทไว้ในที่อื่น	-	-	-	-	-	-	08900 Community services and help to other households n.e.c.

หน่วยเป็นชั่วโมงต่อวัน : Hour per day

ตารางที่ 13 เวลาที่ใช้โดยเฉลี่ยของประชากรอายุตั้งแต่ 10 ปีขึ้นไป จำแนกตามกิจกรรมรอง เพศ และเขตการปกครอง ภาคตะวันออกเฉียงเหนือ (ต่อ)

TABLE 13 AVERAGE TIME OF PARTICIPANTS 10 YEARS OF AGE AND OVER BY SECONDARY ACTIVITY, SEX AND AREA, NORTHEASTERN REGION (Contd.)

กิจกรรมหลัก	ยอดรวม			ในเขตเทศบาล			นอกเขตเทศบาล			Main Activity
	รวม Total	ชาย Male	หญิง Female	รวม Total	ชาย Male	หญิง Female	รวม Total	ชาย Male	หญิง Female	
09 การเรียนรู้อยู่	0.9	0.8	1.0	1.3	1.1	1.5	0.8	0.7	0.8	0.9 Learning
09111 การเรียนรู้อยู่โรงเรียน/มหาวิทยาลัย	-	-	-	-	-	-	-	-	-	09111 School/university attendance
09112 การหยุดพัก/การรอเรียนระหว่างเลิกเรียน ในสถานศึกษาทั่วไป	0.9	0.8	1.1	1.3	0.9	1.6	0.8	0.7	0.8	09112 Breaks/waiting at place of general education
09113 การเรียนด้วยตนเองในหลักสูตรการศึกษาทางไกล (ซีดี/ดีวีดี สื่อทางเสียง หนองออนไลน์)	-	-	-	-	-	-	-	-	-	09113 Self-study for distance education course work (video, audio, online)
09120 การทำที่บ้าน การทบทวนเตรียม การวิจัยและกิจกรรมที่เกี่ยวข้องกับการศึกษาทั่วไป	1.2	1.4	0.7	2.4	4.2	1.0	0.8	0.9	0.4	09120 Homework, course review, research related to general education
09130 การเรียนเพิ่มเติม การศึกษาอาชีวศึกษา และหลักสูตรในระหว่างเวลาว่าง	-	-	-	-	-	-	-	-	-	09130 Additional study, non-formal education and courses during free time
09140 การฝึกอบรมและการเรียนเพื่อพัฒนาอาชีพ/วิชาชีพ	-	-	-	-	-	-	-	-	-	09140 Career/professional development training and studies
09200 กิจกรรมอื่นๆ ที่เกี่ยวข้องกับการเรียนรู้อยู่	0.2	-	0.2	0.2	-	0.2	-	-	-	09200 Other activities carried out in relation to learning activities
09300 การเดินทางที่เกี่ยวข้องกับการเรียนรู้อยู่	-	-	-	-	-	-	-	-	-	09300 Travel related to learning
09900 กิจกรรมการเรียนรู้อยู่ ซึ่งมีได้จัดประเภทไว้ในที่อื่น	-	-	-	-	-	-	-	-	-	09900 Learning activities n.e.c.
10 การเข้าถึงสังคมและการมีส่วนร่วมในชุมชน	2.0	2.0	2.0	1.9	1.8	1.9	2.0	2.0	2.0	10 Socializing and community participation
10111 การพูดคุย การสนทนา	2.0	1.9	2.0	1.9	1.8	1.9	2.0	2.0	2.0	10111 Talking, conversing
10112 กิจกรรมการเข้าถึงสังคม	1.1	1.5	0.5	0.5	0.5	0.5	1.5	2.4	0.6	10112 Socializing activities
10113 การอ่านและการเขียนจดหมาย	0.7	1.0	0.5	0.7	1.0	0.5	-	-	-	10113 Reading and writing mail
10114 กิจกรรมการไม่เข้าสังคม/การต่อต้านสังคม/การมองสังคมในแง่ลบ	0.5	0.8	0.3	0.8	1.3	0.2	0.3	0.3	0.3	10114 Unsocial/antisocial/negative social activities
1011x การเข้าถึงสังคมและการติดต่อสื่อสาร ซึ่งมีได้ระบุรายละเอียด	-	-	-	-	-	-	-	-	-	1011x Socializing and communication n.f.d.
10121 การมีส่วนร่วมในเหตุการณ์ฉลองทางวัฒนธรรม/ประวัติศาสตร์ของชุมชน	0.3	-	0.3	0.3	-	0.3	-	-	-	10121 Participating in community celebrations of cultural/historic events
10122 การมีส่วนร่วมในพิธีกรรม/เหตุการณ์ของชุมชน (ที่ไม่เกี่ยวข้องกับศาสนา)	1.0	1.0	-	-	-	-	1.0	1.0	-	10122 Participating in community rites/events (non-religious)
10123 การมีส่วนร่วมในงานสังคมของชุมชน (งานดนตรี งานเต้นรำ ฯลฯ)	-	-	-	-	-	-	-	-	-	10123 Participating in community social functions (music, dance etc.)
1012x การมีส่วนร่วมในชุมชน ซึ่งมีได้ระบุรายละเอียด	-	-	-	-	-	-	-	-	-	1012x Community participation n.f.d.
10200 การเดินทางที่เกี่ยวข้องกับการเข้าถึงสังคมและการมีส่วนร่วมในชุมชน	-	-	-	-	-	-	-	-	-	10200 Travel related to socializing and community participation
10900 การเข้าถึงสังคมและการมีส่วนร่วมในชุมชน ซึ่งมีได้จัดประเภทไว้ในที่อื่น	-	-	-	-	-	-	-	-	-	10900 Socializing and community participation n.e.c.

ตารางที่ 13 เวลาที่ใช้โดยเฉลี่ยของประชากรอายุตั้งแต่ 10 ปีขึ้นไป จำแนกตามกิจกรรมรอง เพศ และเขตการปกครอง ภาคตะวันออกเฉียงเหนือ (ต่อ)

TABLE 13 AVERAGE TIME OF PARTICIPANTS 10 YEARS OF AGE AND OVER BY SECONDARY ACTIVITY, SEX AND AREA, NORTHEASTERN REGION (Contd.)

กิจกรรมหลัก	ยอดรวม			ในเขตเทศบาล			นอกเขตเทศบาล			Main Activity
	รวม Total	ชาย Male		รวม Total	ชาย Male		รวม Total	ชาย Male		
		หญิง Female	หญิง Female		หญิง Female	หญิง Female				
11 การเข้าชมอาคาร/สถานที่ทางวัฒนธรรม การบันเทิง และการศึกษา	0.8	0.3	0.9	-	-	-	0.8	0.3	0.9	11 Attending/visiting cultural, entertainment and sports events/venues
11111 การเข้าชมพิพิธภัณฑ์ ห้องแสดงงานศิลป์ อุทยานประวัติศาสตร์/วัฒนธรรม	0.3	0.3	-	-	-	-	0.3	0.3	-	11111 Visit museum, art gallery, historical/cultural park, heritage site
11112 การเข้าชมสวนสัตว์	-	-	-	-	-	-	-	-	-	11112 Attendance at movies/cinema
11113 การเข้าชมการแสดงโขนละคร โขนมโนราห์ สถานที่แสดงบลิ๊คดี สถานที่แสดงดนตรี	-	-	-	-	-	-	-	-	-	11113 Attendance at theatre, opera, ballet, concerts
11119 การเข้าชมเทศกาลทางวัฒนธรรมและอื่นๆ	-	-	-	-	-	-	-	-	-	11119 Attendance at other specified mass cultural events
11120 การเข้าชมสวนสัตว์ สวนพฤกษศาสตร์ ศูนย์รวมความบันเทิง งานออกันจำหน่ายสินค้า ฯลฯ	-	-	-	-	-	-	-	-	-	11120 Attendance/visit to zoo, animal park
11131 การเข้าชมการแข่งขันกีฬาอาชีพ	0.9	-	0.9	-	-	-	0.9	-	0.9	11131 Attendance at professional sports events
11132 การเข้าชมการแข่งขันกีฬามือสมัครเล่น	-	-	-	-	-	-	-	-	-	11132 Attendance at amateur sports events
11200 การเดินทางที่เกี่ยวข้องกับการเข้าชมสถานที่ทางวัฒนธรรม การบันเทิง และการกีฬา	-	-	-	-	-	-	-	-	-	11200 Travel related to attending/visiting cultural, entertainment and sports events/venues
11900 การเข้าชมสถานที่ทางวัฒนธรรม การบันเทิง และการกีฬา ซึ่งมีจัดประเภทไว้ในที่อื่น	-	-	-	-	-	-	-	-	-	11900 Attending/visiting sports, entertainment and cultural events/venues n.e.c.
12 งานอดิเรก การเล่นเกม และกิจกรรมนันทนาการ	1.1	0.8	1.4	1.2	1.3	0.9	1.1	0.5	1.5	12 Hobbies, games and other pastime activities
12111 ทัศนศิลป์	0.8	-	0.8	-	-	-	0.8	-	0.8	12111 Visual arts
12112 วรรณศิลป์	-	-	-	-	-	-	-	-	-	12112 Literary arts
12113 ศิลปะการแสดง (การเต้นรำ การแสดงดนตรี การแสดงละคร)	0.5	-	0.5	0.5	-	0.5	-	-	-	12113 Performing arts (dance, music, theatre)
1211x ทัศนศิลป์ วรรณศิลป์ และศิลปะการแสดง ซึ่งมีได้ระบุรายละเอียด	-	-	-	-	-	-	-	-	-	1211x Visual, literary and performing arts n.f.d.
12120 งานอดิเรกที่ใช้ความเชี่ยวชาญเฉพาะอย่างและหลักสูตรที่เกี่ยวข้อง	2.2	0.2	2.3	0.2	0.2	-	2.3	-	2.3	12120 Technical hobbies and related courses
12131 เกมที่เล่นคนเดียว	-	-	-	-	-	-	-	-	-	12131 Solo games
12132 เกมไพ่ เกมที่เล่นบนกระดาน	1.7	1.7	-	1.7	1.7	-	-	-	-	12132 Card games, board games
12133 เกมคอมพิวเตอร์ (รวมถึง ตู้เกมหยอดเหรียญและวีดีโอเกม)	1.3	1.5	0.8	1.3	1.5	0.8	-	-	-	12133 Computer games (including arcade and video games)
12134 เกมที่เล่นเป็นกลุ่ม	0.5	0.5	0.3	0.5	0.5	-	0.5	0.5	0.3	12134 Social/group games
12135 การพนันหรือการเสี่ยงโชค	1.4	0.2	2.5	1.4	0.2	2.5	-	-	-	12135 Gambling
1213x การเล่นเกมและกิจกรรมนันทนาการอื่น ๆ ซึ่งมีได้ระบุรายละเอียด	-	-	-	-	-	-	-	-	-	1213x Playing games and other pastimes n.f.d.
12200 การเดินทางที่เกี่ยวข้องกับงานอดิเรก การเล่นเกม และกิจกรรมนันทนาการอื่น ๆ	-	-	-	-	-	-	-	-	-	12200 Travel related to hobbies, games and other pastimes
12900 งานอดิเรก การเล่นเกม และกิจกรรมนันทนาการอื่น ๆ ซึ่งมีได้ระบุประเภทไว้ในที่อื่น	0.7	0.7	-	0.7	0.7	-	-	-	-	12900 Hobbies, games and other pastimes n.e.c.

หน่วยเป็นชั่วโมงต่อวัน : Hour per day

ตารางที่ 13 เวลาที่ใช้โดยเฉลี่ยของประชากรอายุตั้งแต่ 10 ปีขึ้นไป จำแนกตามกิจกรรมรอง เพศ และเขตการปกครอง ภาคตะวันออกเฉียงเหนือ (ต่อ)

TABLE 13 AVERAGE TIME OF PARTICIPANTS 10 YEARS OF AGE AND OVER BY SECONDARY ACTIVITY, SEX AND AREA, NORTHEASTERN REGION (Contd.)

กิจกรรมหลัก	ยอดรวม			ในเขตเทศบาล			นอกเขตเทศบาล			Main Activity
	รวม	ชาย		รวม	ชาย		รวม	ชาย		
		Total	Male		Female	Total		Male	Female	
13. การมีส่วนร่วมในกีฬาในร่มและกลางแจ้ง และทัศนศึกษาที่เกี่ยวข้อง	0.5	0.4	0.5	0.6	0.6	0.5	0.4	0.3	0.5	13 Indoor and outdoor sports participation and related courses
13111 การเดินและการเดินท่งปีด ; การวิ่งและการวิ่งระยะยาว	0.5	0.4	0.5	0.6	0.6	0.5	0.4	0.3	0.5	13111 Walking and hiking; jogging and running
13112 การขี่จักรยาน การเล่นสเก็ต การเล่นสกี	-	-	-	-	-	-	-	-	-	13112 Biking, skating, skateboarding
13113 เอลด์ริค โยคะ การฝึกโยคะ และโปรแกรมฟิตเนสอื่นๆ	-	-	-	-	-	-	-	-	-	13113 Aerobics, yoga, weight-training and other fitness programmes
13114 กีฬาประเภทเดี่ยวที่มีอุปกรณ์เป็นลูกบอล	-	-	-	-	-	-	-	-	-	13114 Ball games, individual sports
13115 กีฬาประเภททีมที่มีอุปกรณ์เป็นลูกบอล	-	-	-	-	-	-	-	-	-	13115 Ball games, team sports
13116 กีฬาพลาซ่า	-	-	-	-	-	-	-	-	-	13116 Water sports
13117 กีฬาฤดูหนาว/กีฬาน้ำแข็ง/กีฬาน้ำแข็ง	-	-	-	-	-	-	-	-	-	13117 Winter/ice/snow sports
13118 กีฬาที่ทำการประมง	-	-	-	-	-	-	-	-	-	13118 Contact sports
13121 การเข้าค่ายพักแรม	0.7	0.7	-	0.7	0.7	-	-	-	-	13121 Camping
13122 การขี่ม้า	-	-	-	-	-	-	-	-	-	13122 Horseback-riding
13123 การขับรถเพื่อความสะดวกและเพลิดเพลิน การขี่จักรยานทั่วคัน	-	-	-	-	-	-	-	-	-	13123 Pleasure drives; sightseeing
13200 การเดินทางที่เกี่ยวข้องกับการมีส่วนร่วมในกีฬาในร่มและกลางแจ้ง และทัศนศึกษาที่เกี่ยวข้อง	-	-	-	-	-	-	-	-	-	13200 Travel related to indoor and outdoor sports participation and related courses
13900 การมีส่วนร่วมในกีฬาในร่มและกลางแจ้ง และทัศนศึกษาที่เกี่ยวข้อง ซึ่งมีได้จัดประเภทไว้ในที่อื่น	-	-	-	-	-	-	-	-	-	13900 Indoor and outdoor sports participation and related courses n.e.c.
14. สื่อมวลชน	2.0	2.0	2.1	2.0	2.0	2.0	2.0	2.0	2.1	14 Mass media
14111 การอ่านหนังสือ	1.1	1.3	0.9	0.7	0.9	0.7	1.4	1.5	1.3	14111 Reading books
14112 การอ่านวารสารหรือสิ่งพิมพ์ที่ออกตามกำหนดเวลา	0.6	0.6	0.6	0.7	0.7	0.7	0.5	0.5	0.6	14112 Reading periodicals
14119 การอ่านสิ่งพิมพ์เฉพาะอื่นๆ	0.7	0.8	0.5	0.9	3.0	0.6	0.6	0.8	0.5	14119 Reading other specified materials
1411x การอ่าน ซึ่งมีได้ระบุรายละเอียด	-	-	-	-	-	-	-	-	-	1411x Reading n.f.d.
14121 การดู/การฟังโทรทัศน์	1.2	1.0	1.4	1.4	1.3	1.6	1.1	0.9	1.3	14121 Watching/listening to television
14122 การดู/การฟังวิดีโอ	2.8	2.2	3.8	1.1	1.2	1.0	3.2	2.4	4.7	14122 Watching/listening to video programmes
14131 การฟังรายการวิทยุ	2.9	3.1	2.7	2.3	2.4	2.1	3.0	3.3	2.8	14131 Listening to radio programmes
14132 การฟังสื่อโซเชียล	1.5	1.7	1.4	1.4	1.7	1.2	1.6	1.8	1.4	14132 Listening to other audio media
1413x การฟังวิทยุและเครื่องเสียง ซึ่งมีได้ระบุรายละเอียด	-	-	-	-	-	-	-	-	-	1413x Listening to radio and audio devices n.f.d.
14141 การใช้เทคโนโลยีคอมพิวเตอร์เพื่อการอ่าน	0.8	0.8	-	0.8	0.8	-	-	-	-	14141 Using computer technology for reading
14142 การใช้เทคโนโลยีคอมพิวเตอร์เพื่อการดู/การฟัง	2.2	3.0	1.4	2.1	2.4	1.6	2.3	4.4	1.2	14142 Using computer technology for video/audio
14143 การใช้อินเทอร์เน็ต การดาวน์โหลด การอัปโหลด	1.0	1.0	0.9	1.3	1.3	1.3	0.9	0.8	0.9	14143 Surfing the Internet; downloading, uploading
1414x การใช้เทคโนโลยีคอมพิวเตอร์ ซึ่งมีได้ระบุรายละเอียด	-	-	-	-	-	-	-	-	-	1414x Using computer technology n.f.d.
14200 การไปห้องสมุด	-	-	-	-	-	-	-	-	-	14200 Visiting library
14300 การเดินทางที่เกี่ยวข้องกับสื่อมวลชน	-	-	-	-	-	-	-	-	-	14300 Travel related to mass media
14900 สื่อมวลชน ซึ่งมีได้จัดประเภทไว้ในที่อื่น	-	-	-	-	-	-	-	-	-	14900 Mass media n.e.c.

หน่วยเป็นชั่วโมงต่อวัน : Hour per day

ตารางที่ 13 เวลาที่ใช้โดยเฉลี่ยของประชากรอายุตั้งแต่ 10 ปีขึ้นไป จำแนกตามกิจกรรมรอง เพศ และเขตการปกครอง ภาคตะวันออกเฉียงเหนือ (ต่อ)

TABLE 13 AVERAGE TIME OF PARTICIPANTS 10 YEARS OF AGE AND OVER BY SECONDARY ACTIVITY, SEX AND AREA, NORTHEASTERN REGION (Contd.)

หน่วยเป็นชั่วโมงต่อวัน : Hour per day

กิจกรรมหลัก	ยอดรวม				ในเขตเทศบาล				นอกเขตเทศบาล				Main Activity
	รวม		Total		รวม		Municipal Area		รวม		Non-municipal Area		
	ชาย	หญิง	Male	Female	ชาย	หญิง	Male	Female	ชาย	หญิง	Male	Female	
15 การดูแลและการทำนุชีวิตส่วนบุคคล	0.7	0.6	0.8	0.6	0.6	0.6	0.6	0.6	0.7	0.7	0.7	0.9	15 Personal care and maintenance
15111 การนอนหลับโดยปกติ/การนอนหลับตามปกติ	4.0	1.5	4.7	1.3	1.5	0.6	0.6	0.6	5.0	-	-	5.0	15111 Night sleep/essential sleep
15112 การงีบหลับ/การงีบหลับ	4.6	2.4	6.0	3.1	2.8	3.6	3.6	3.6	5.3	2.0	2.0	6.7	15112 Incidental sleep/naps
15113 การนอนไม่หลับ	0.7	2.0	0.7	2.0	2.0	-	-	-	0.7	-	-	0.7	15113 Sleeplessness
1511x การนอนและกิจกรรมที่เกี่ยวข้อง ซึ่งมีได้ระบุรายละเอียด	-	-	-	-	-	-	-	-	-	-	-	-	1511x Sleep and related activities n.f.d.
15121 การรับประทานอาหาร/อาหารว่าง	0.7	0.7	0.6	0.5	0.6	0.5	0.5	0.5	0.7	0.7	0.7	0.7	15121 Eating meals/snack
15122 การดื่มที่นอกเหนือจากเครื่องดื่มร้อนกับอาหารหรืออาหารว่าง	0.5	0.6	0.3	0.3	0.3	0.3	0.3	0.3	0.6	0.7	0.7	0.3	15122 Drinking other than with meal or snack
1512x การรับประทานอาหารเครื่องดื่ม ซึ่งมีได้ระบุรายละเอียด	-	-	-	-	-	-	-	-	-	-	-	-	1512x Eating and drinking n.f.d.
15131 การดูแลส่วนบุคคล	0.3	0.3	0.3	0.4	0.3	0.4	0.3	0.4	0.3	0.3	0.3	0.3	15131 Personal hygiene and care
15132 การดูแลสุขภาพด้านการแพทย์ด้วยตนเอง	0.9	1.3	0.2	0.3	0.3	-	-	-	0.9	1.3	1.3	0.2	15132 Health/medical care to oneself
15141 การได้รับการดูแลส่วนบุคคลจากบุคคลอื่น	1.5	-	1.5	-	-	-	-	-	1.5	-	-	1.5	15141 Receiving personal care from others
15142 การได้รับการดูแลสุขภาพด้านการแพทย์จากบุคคลอื่น	-	-	-	-	-	-	-	-	-	-	-	-	15142 Receiving healthy/medical care from others
15151 การสวดมนต์ การทำสมาธิ และการทำกิจกรรมทางจิตวิญญาณอื่นๆ	0.7	0.7	-	0.7	0.7	-	-	-	-	-	-	-	15151 Private prayer, meditation, and other informal spiritual activities
15152 การมีส่วนร่วมในกิจกรรมทางศาสนา (การปฏิบัติศาสนกิจพิธี/ข้อบังคับทางศาสนา)	0.3	-	0.3	0.5	-	0.5	-	0.5	0.2	-	-	0.2	15152 Participating in religious activities (formal practice of religion)
15161 การไม่ทำกิจกรรมใดๆ : การพักผ่อน การผ่อนคลาย	0.7	0.6	1.1	0.3	0.3	0.5	0.5	0.5	0.9	0.6	0.6	1.2	15161 Doing nothing, resting, relaxing
15162 การสูบบุหรี่	0.6	0.6	0.9	0.6	0.5	1.0	1.0	1.0	0.7	0.6	0.6	0.9	15162 Smoking
15163 การไตร่ตรอง/การทบทวนคิด การคิด การวางแผน	0.6	0.5	0.8	0.6	0.5	0.8	0.8	0.8	-	-	-	-	15163 Reflecting/meditating, thinking, planning
15200 การเดินทางที่เกี่ยวข้องกับกิจกรรมการดูแลและการดำเนินชีวิตส่วนบุคคล	-	-	-	-	-	-	-	-	-	-	-	-	15200 Travel related to personal care and maintenance activities
15900 กิจกรรมการดูแลและการดำเนินชีวิตส่วนบุคคล ซึ่งมีได้ระบุประเภทไว้ในอื่น	0.9	-	0.9	1.8	-	1.8	-	1.8	0.9	-	-	0.9	15900 Personal care and maintenance activities n.e.c.

ตารางที่ 14 เวลาที่ใช้โดยเฉลี่ยของประชากรอายุตั้งแต่ 10 ปีขึ้นไป จำแนกตามกิจกรรมรอง และกลุ่มอายุ ภาคตะวันออกเฉียงเหนือ

TABLE 14 AVERAGE TIME OF PARTICIPANTS 10 YEARS OF AGE AND OVER BY SECONDARY ACTIVITY, AND AGE GROUP, NORTHEASTERN REGION

หน่วยเป็นชั่วโมงต่อวัน : Hour per day

กิจกรรมหลัก	กลุ่มอายุ Age Group												Main Activity	
	Total	10 - 14	15 - 19	20 - 24	25 - 29	30 - 34	35 - 39	40 - 44	45 - 49	50 - 54	55 - 59	>=60		
01. การทำงานในหน่วยงานราชการ รัฐวิสาหกิจ รัฐบาล องค์การที่ไม่แสวงหากำไร (ทำงานในระบบ)	1.1	-	0.9	1.2	1.0	1.0	1.0	1.2	1.2	1.1	1.1	1.1	1.1	01 Formal sector work
01111 เวลาทำงานในหลัก	0.7	-	0.2	0.5	1.9	0.7	0.2	1.2	0.7	0.7	0.4	0.4	3.6	01111 Working time in main job
01112 เวลาทำงานในนอก	1.0	-	1.5	0.5	0.5	-	1.1	0.3	0.6	0.8	-	-	1.0	01112 Working time in other jobs
01113 เวลาทำงานของนักเรียน/นักศึกษาฝึกงาน และตำแหน่งที่เกี่ยวข้อง	-	-	-	-	-	-	-	-	-	-	-	-	-	01113 Working time as apprentice, intern and related positions
01114 การหยุดพักช่วงสั้นๆ และการถูกควบคุมขณะทำงาน	0.6	-	0.5	0.7	0.6	0.5	0.6	0.5	1.3	0.4	0.5	0.4	0.4	01114 Short breaks and interruptions from work
01115 การฝึกอบรมและการเรียนที่เกี่ยวข้องกับการทำงานในระบบ	-	-	-	-	-	-	-	-	-	-	-	-	-	01115 Training and studies in relation to work in the "formal sector"
0111x เวลาทำงานในระบบ ซึ่งมีรายได้เฉพาะ	-	-	-	-	-	-	-	-	-	-	-	-	-	0111x Working time in "formal sector" employment n.f.d
01121 เวลาที่ใช้ในการก่อน/หลังการทำงาน	1.8	-	-	-	2.0	1.0	1.0	1.0	-	-	-	-	-	01121 Idle time before/after work
01122 การหยุดพักกลางวันจากการทำงาน	1.0	-	0.9	1.2	0.9	1.0	0.9	1.1	1.0	1.0	1.1	1.0	1.0	01122 Lunch break from work
01201 การหางานทำในระบบ	-	-	-	-	-	-	-	-	-	-	-	-	-	01201 Looking for work in the "formal sector"
01202 การหาคู่ครองหรือคู่รักในระบบ	-	-	-	-	-	-	-	-	-	-	-	-	-	01202 Looking for/setting up business in the "formal sector"
01300 การเดินทางที่เกี่ยวข้องกับการทำงานในระบบ	-	-	-	-	-	-	-	-	-	-	-	-	-	01300 Travel related to work in the "formal sector"
01900 การทำงานในระบบ ซึ่งมีได้จัดประเภทไว้ในที่อื่น	-	-	-	-	-	-	-	-	-	-	-	-	-	01900 Work in the "formal sector" n.e.c.
02. การทำงานในกิจกรรมการผลิตขั้นต้นของครัวเรือน	1.6	-	-	6.5	-	0.3	-	0.7	0.2	1.0	-	-	0.6	02 Work for household in primary production activities
02111 การเพาะปลูกพืชและต้นไม้ พืชผักสวนครัว	0.2	-	-	-	-	-	-	-	0.2	-	-	-	0.3	02111 Growing of crops and trees; kitchen gardening
02112 การเลี้ยงสัตว์ การผลิตผลิตภัณฑ์จากสัตว์ การบริการสัตว์	0.6	-	-	-	-	0.3	-	0.3	-	1.0	-	-	0.7	02112 Farming of animals; production of animal products; animal husbandry services
02113 การตัดสัตว์ และการผลิตหนังสัตว์	-	-	-	-	-	-	-	-	-	-	-	-	-	02113 Hunting, trapping and production of animal skins
02114 การหาของป่า การตัดไม้ การเก็บกิน และกิจกรรมอื่นๆ ที่เกี่ยวกับป่า	5.3	-	-	6.5	-	0.2	-	1.8	-	-	-	-	-	02114 Gathering of wild products, woodcutting, gathering firewood and other forestry activities
02115 การประมงและการเลี้ยงสัตว์น้ำ/เลี้ยงสัตว์ที่อยู่น้ำ	-	-	-	-	-	-	-	-	-	-	-	-	-	02115 Fishing and fish/aquatic farming
02116 การทำเหมืองแร่และเหมืองหิน	-	-	-	-	-	-	-	-	-	-	-	-	-	02116 Mining and quarrying
02117 การเก็บน้ำ	-	-	-	-	-	-	-	-	-	-	-	-	-	02117 Collecting water
02118 การฝึกอบรมและการเรียนที่เกี่ยวข้องกับการทำงานในกิจกรรมการผลิตขั้นต้นของครัวเรือน	-	-	-	-	-	-	-	-	-	-	-	-	-	02118 Training and studies in relation to work in primary production activities of households
0211x เวลาทำงานในกิจกรรมการผลิตขั้นต้น ซึ่งมีได้ระบุรายละเอียด	-	-	-	-	-	-	-	-	-	-	-	-	-	0211x Working time in primary production activities n.f.d.
02121 การซื้อ/จัดหาวัสดุเพื่อใช้ในกิจกรรมการผลิตขั้นต้นของครัวเรือน	-	-	-	-	-	-	-	-	-	-	-	-	-	02121 Purchasing/acquiring inputs/supplies used for primary production activities of households
02122 การขายการจัดการผลิตที่ได้จากกิจกรรมการผลิตขั้นต้นของครัวเรือน	-	-	-	-	-	-	-	-	-	-	-	-	-	02122 Selling/disposing of outputs of primary production activities of households
02201 การหางานทำในกิจกรรมการผลิตขั้นต้นซึ่งเป็นผู้ประกอบการครัวเรือน	-	-	-	-	-	-	-	-	-	-	-	-	-	02201 Looking for work in primary production activities in household enterprise
02202 การหาคู่ครองหรือคู่รักในกิจกรรมการผลิตขั้นต้นซึ่งเป็นผู้ประกอบการครัวเรือน	-	-	-	-	-	-	-	-	-	-	-	-	-	02202 Looking for/setting up business in primary production activities in household enterprise
02300 การเดินทางที่เกี่ยวข้องกับกิจกรรมการผลิตขั้นต้นของครัวเรือน	-	-	-	-	-	-	-	-	-	-	-	-	-	02300 Travel related to primary production activities of households
02900 การทำงานในกิจกรรมการผลิตขั้นต้นของครัวเรือน ซึ่งมีได้จัดประเภทไว้ในที่อื่น	-	-	-	-	-	-	-	-	-	-	-	-	-	02900 Work for households in primary production activities n.e.c.

ตารางที่ 14 เวลาที่ใช้โดยเฉลี่ยของประชากรอายุตั้งแต่ 10 ปีขึ้นไป จำแนกตามกิจกรรมรอง และกลุ่มอายุ ภาคตะวันออกเฉียงเหนือ (ต่อ)

TABLE 14 AVERAGE TIME OF PARTICIPANTS 10 YEARS OF AGE AND OVER BY SECONDARY ACTIVITY, AND AGE GROUP, NORTHEASTERN REGION (Contd.)

หน่วยเป็นชั่วโมงต่อวัน : Hour per day

กิจกรรมหลัก	กลุ่มอายุ Age Group										ยอดรวม Total	Main Activity
	10 - 14	15 - 19	20 - 24	25 - 29	30 - 34	35 - 39	40 - 44	45 - 49	50 - 54	55 - 59		
03 การทำงานในกิจกรรมที่ไม่ใช่การผลิตขั้นต้นของครัวเรือน	-	-	-	-	-	2.8	-	0.2	-	3.3	3.2	03 Work for household in non-primary production activities
03111 กระบวนการผลิตผักสดแช่เย็น	-	-	-	-	-	-	-	-	-	-	-	03111 Processing of food products
03112 การผลิตผลิตภัณฑ์อาหารและเครื่องดื่ม	-	-	-	-	-	-	-	-	-	-	-	03112 Making of other food products and beverages
03113 การผลิตสิ่งทอ เครื่องแต่งกาย เครื่องหนัง และผลิตภัณฑ์ที่เกี่ยวข้อง	-	-	-	-	-	-	-	-	3.3	-	-	03113 Making textiles, wearing apparel, leather and associated products
03114 การผลิตงานหัตถกรรมจากวัสดุพลาสติก	-	-	-	-	-	2.8	-	-	-	3.2	-	03114 Craft-making using all types of materials
03115 การเตรียมและการเก็บรักษาชา	-	-	-	-	-	-	-	-	-	-	-	03115 Tobacco preparing and curing
03116 การผลิตอิฐ แผ่นคอนกรีต อิฐบล็อก กระเบื้อง ฯลฯ	-	-	-	-	-	-	-	-	-	-	-	03116 Making bricks, concrete slabs, hollow blocks, tiles etc.
03117 การผลิตสมุนไพรและยา	-	-	-	-	-	-	-	-	-	-	-	03117 Making herbal and medicinal preparations
03118 การฝึกอบรมและงานอื่นที่เกี่ยวข้องกับการทำงานในกิจกรรมที่ไม่ใช่การผลิตขั้นต้นของครัวเรือน	-	-	-	-	-	-	-	-	-	-	-	03118 Training and studies in relation to work in non-primary production activities of households
0311x เวลาทั้งหมดในกิจกรรมที่ไม่ใช่การผลิตขั้นต้นของครัวเรือน ซึ่งมีตั้งแต่ระบุรายละเอียด	-	-	-	-	-	-	-	-	-	-	-	0311x Working time in non-primary production activities n.f.d
03121 การซื้อ/จัดหาวัตถุดิบเพื่อใช้ในกิจกรรมที่ไม่ใช่การผลิตขั้นต้นของครัวเรือน	-	-	-	-	-	-	-	-	-	-	-	03121 Purchasing/acquiring inputs
03122 การขาย/การจัดการผลผลิตที่ได้จากกิจกรรมที่ไม่ใช่การผลิตขั้นต้นของครัวเรือน	-	-	-	-	-	-	0.2	-	-	-	-	03122 Selling/disposing of outputs of non-primary production activities of households
03201 การหาหนทางในกิจกรรมที่ไม่ใช่การผลิตขั้นต้นซึ่งเป็นที่รู้จักของครัวเรือน	-	-	-	-	-	-	-	-	-	-	-	03201 Looking for work in non-primary production activities in household enterprise
03202 การหาหนทางที่จัดธุรกิจ/ในกิจกรรมที่ไม่ใช่การผลิตขั้นต้นซึ่งเป็นที่รู้จักของครัวเรือน	-	-	-	-	-	-	-	-	-	-	-	03202 Looking for/setting up business in non-primary production activities in household enterprise
03300 การเดินทางที่เกี่ยวข้องกับกิจกรรมที่ไม่ใช่การผลิตขั้นต้นของครัวเรือน	-	-	-	-	-	-	-	-	-	-	-	03300 Travel related to non-primary production of household
03900 การทำงานในกิจกรรมที่ไม่ใช่การผลิตขั้นต้นของครัวเรือน ซึ่งมีตั้งแต่ระบุประเภทไปขึ้น	-	-	-	-	-	-	-	-	-	-	-	03900 Work for household in non-primary production activities n.e.c.
04 การทำงานในกิจกรรมการก่อสร้างของครัวเรือน	-	-	-	-	-	-	0.3	-	-	-	-	04 Work for household in construction activities
04111 การก่อสร้างและการซ่อมแซมเพื่อการผสมผสานของครัวเรือนตนเอง	-	-	-	-	-	-	-	-	-	-	-	04111 Construction and repair for own capital formation
04112 การก่อสร้างและการซ่อมแซมอาคาร ถนน เขื่อน และสิ่งก่อสร้างอื่นๆ	-	-	-	-	-	-	0.3	-	-	-	-	04112 Construction and repair of buildings, roads, dams and other structures
04113 การก่อสร้างและการซ่อมแซมครัวเรือนที่อยู่อาศัย ถนน อาคาร สะพาน เขื่อน ฯลฯ ของชุมชน	-	-	-	-	-	-	-	-	-	-	-	04113 Community-organized construction
04114 การฝึกอบรมและงานอื่นที่เกี่ยวข้องกับการทำงานในกิจกรรมการก่อสร้างซึ่งเป็นที่รู้จักของครัวเรือน	-	-	-	-	-	-	-	-	-	-	-	04114 Training and studies in relation to work in construction activities in household enterprise
0411x เวลาทั้งหมดในกิจกรรมการก่อสร้าง ซึ่งมีตั้งแต่ระบุรายละเอียด	-	-	-	-	-	-	-	-	-	-	-	0411x Working time in construction activities n.f.d.
04120 การซื้อ/จัดหาวัตถุดิบเพื่อใช้ในกิจกรรมการก่อสร้างของครัวเรือน	-	-	-	-	-	-	-	-	-	-	-	04120 Purchasing/acquiring inputs/supplies for construction activities for household production
04201 การหาหนทางในกิจกรรมการก่อสร้างซึ่งเป็นที่รู้จักของครัวเรือน	-	-	-	-	-	-	-	-	-	-	-	04201 Looking for work in construction activities in household enterprise
04202 การหาหนทางที่จัดธุรกิจ/ในกิจกรรมการก่อสร้างซึ่งเป็นที่รู้จักของครัวเรือน	-	-	-	-	-	-	-	-	-	-	-	04202 household enterprise
04300 การเดินทางที่เกี่ยวข้องกับกิจกรรมการก่อสร้างของครัวเรือน	-	-	-	-	-	-	-	-	-	-	-	04300 Travel related to construction activities of households
04900 การทำงานในกิจกรรมการก่อสร้างของครัวเรือน ซึ่งมีตั้งแต่ระบุประเภทไปขึ้น	-	-	-	-	-	-	-	-	-	-	-	04900 Work for household in construction activities n.e.c.

ตารางที่ 14 เวลาที่ใช้โดยเฉลี่ยของประชากรอายุตั้งแต่ 10 ปีขึ้นไป จำแนกตามกิจกรรมรอง และกลุ่มอายุ ภาคตะวันออกเฉียงเหนือ (ต่อ)

TABLE 14 AVERAGE TIME OF PARTICIPANTS 10 YEARS OF AGE AND OVER BY SECONDARY ACTIVITY, AND AGE GROUP, NORTHEASTERN REGION (Contd.)

กิจกรรมหลัก	ยอดรวม											Main Activity
	กลุ่มอายุ Age Group											
	10 - 14	15 - 19	20 - 24	25 - 29	30 - 34	35 - 39	40 - 44	45 - 49	50 - 54	55 - 59	>=60	
05 การทำงานในการให้บริการที่ก่อให้เกิดรายได้ของครัวเรือน	1.7	-	1.0	-	-	0.6	3.6	0.8	2.3	2.7	0.4	0.5 Work for household providing services for income
05111 การเตรียมและการขายอาหารและเครื่องดื่มที่ปรุงขึ้นเอง	1.9	-	-	-	0.8	3.7	2.6	0.4	-	2.2	0.3	05111 Preparing and selling food and beverage
05112 การค้าขาย การขายตามบ้าน การขายตามห้างร้าน การขายส่ง	1.5	-	1.0	-	-	-	0.7	0.4	2.4	2.2	1.1	05112 Petty trading, door-to-door vending, street vending, hawking
05121 การประกอบ การติดตั้ง การรับตั้งเครื่องใช้ การบำรุงรักษา และการซ่อมแซมเครื่องใช้ต่าง ๆ	0.5	-	-	-	-	0.5	-	-	-	-	-	05121 Fitting, installing, tool setting, maintaining and repairing tools and machinery
05122 การซ่อมแซมยานยนต์	-	-	-	-	-	-	-	-	-	-	-	05122 Repair of vehicles
05123 การซ่อมแซมของใช้ส่วนบุคคล	-	-	-	-	-	-	-	-	-	-	-	05123 Repair of personal goods
05124 การซ่อมแซมของใช้ในครัวเรือน	-	-	-	-	-	-	-	-	-	-	-	05124 Repair of household goods
05131 การให้เช่าห้อง ที่พัก และสถานที่ให้เช่าอื่น	-	-	-	-	-	-	-	-	-	-	-	05131 Renting out rooms, sleeping space and associated work
05132 การให้สินเชื่อและการเชื่อกับเงินต้น ; การแลกเปลี่ยนเงินตราต่างประเทศ	-	-	-	-	-	-	-	-	-	-	-	05132 Lending and collecting money, foreign exchange
05133 การพิมพ์ดีด การประมวลผลคำ การเขียนโปรแกรม การแปลงข้อมูลเป็นรหัส	-	-	-	-	-	-	-	-	-	-	-	05133 Typing, word-processing, programming, encoding
05134 การบัญชี การทำบัญชี การให้บริการด้านกฎหมาย และการให้บริการที่เกี่ยวข้อง	-	-	-	-	-	-	-	-	-	-	-	05134 Accounting, bookkeeping, legal and related services
05135 การสอนพิเศษ	-	-	-	-	-	-	-	-	-	-	-	05135 Tutoring
05136 การให้บริการทางการแพทย์และทันตกรรม	-	-	-	-	-	-	-	-	-	-	-	05136 Provision of medical and dental services
05137 การให้บริการดูแลสุขภาพที่ไม่ใช่ของการบำบัดรักษาโรค	-	-	-	-	-	-	-	-	-	-	-	05137 Provision of nursing/therapy services
05141 การให้บริการดูแลสุขภาพส่วนบุคคล	-	-	-	-	-	-	-	-	-	-	-	05141 Provision of personal care services
05142 การให้บริการดูแลสุขภาพที่ไม่ใช่ของการบำบัดรักษาโรค	-	-	-	-	-	-	-	-	-	-	-	05142 Provision of non-professional health-care
05151 การขนส่งสินค้า	-	-	-	-	-	-	-	-	-	-	-	05151 Transporting goods
05152 การขนส่งผู้โดยสาร	-	-	-	-	-	-	-	-	-	-	-	05152 Transporting passengers
05160 การให้บริการในครัวเรือนโดยได้รับค่าตอบแทน	1.0	-	-	-	-	-	-	-	1.0	-	-	05160 Providing paid domestic services
05170 การฝึกอบรมและการเรียนที่เกี่ยวกับการทำงานในกิจกรรมบริการ	-	-	-	-	-	-	-	-	-	-	-	05170 Training and studies related to work in service activities
05201 การทำงานทำในกิจกรรมบริการซึ่งเป็นธุรกิจของครัวเรือน	-	-	-	-	-	-	-	-	-	-	-	05201 Looking for work in service activities in household enterprise
05202 การทำ/การก่อตั้งธุรกิจ/ในกิจกรรมบริการซึ่งเป็นธุรกิจของครัวเรือน	-	-	-	-	-	-	-	-	-	-	-	05202 Looking for/setting up business in service activities in household
05300 การเดินทางที่เกี่ยวข้องกับการให้บริการที่ก่อให้เกิดรายได้	-	-	-	-	-	-	-	-	-	-	-	05300 Travel related to providing services for income
05900 การทำงานด้านบริการที่ก่อให้เกิดรายได้ของครัวเรือน ซึ่งมีได้จัดประเภทไว้ในที่อื่น	2.0	-	-	-	-	0.2	2.7	-	-	-	-	05900 Work for household providing services for income n.e.c.

หน่วยเป็นชั่วโมงต่อวัน : Hour per day

ตารางที่ 14 เวลาที่ใช้โดยเฉลี่ยของประชากรอายุตั้งแต่ 10 ปีขึ้นไป จำแนกตามกิจกรรมรอง และกลุ่มอายุ ภาคตะวันออกเฉียงเหนือ (ต่อ)

TABLE 14 AVERAGE TIME OF PARTICIPANTS 10 YEARS OF AGE AND OVER BY SECONDARY ACTIVITY, AND AGE GROUP, NORTHEASTERN REGION (Contd.)

หน่วยเป็นชั่วโมงต่อวัน : Hour per day

กิจกรรมหลัก	ยอรวม											Main Activity	
	กลุ่มอายุ Age Group												
Total	10 - 14	15 - 19	20 - 24	25 - 29	30 - 34	35 - 39	40 - 44	45 - 49	50 - 54	55 - 59	>=60		
06 การให้บริการในครัวเรือนของตนเอง โดยไม่ได้รับค่าตอบแทน	0.8	1.0	0.5	0.8	0.3	0.7	0.7	1.1	0.4	0.6	0.6	0.6	06 Providing unpaid domestic services for own final use within household
06111 การจัดการอาหาร	1.3	0.3	-	0.7	-	0.4	-	1.9	0.3	0.5	0.5	0.5	06111 Food management
06112 การทำความสะอาดและดูแลรักษาที่อยู่อาศัยและบริเวณโดยรอบ	0.5	0.7	-	0.5	1.0	0.3	0.5	0.3	0.4	0.3	0.6	0.5	06112 Cleaning and upkeep of dwelling and surroundings
06113 การตกแต่ง การบำรุงรักษา และการซ่อมแซมเล็กๆ น้อยๆ ด้วยตนเอง	-	-	-	-	-	-	-	-	-	-	-	-	06113 Do-it-yourself decoration, maintenance and small repairs
06114 การดูแลเสื้อผ้าและรองเท้า	0.7	-	0.6	1.6	0.4	-	0.9	0.8	0.4	0.7	0.3	0.3	06114 Care of textiles and footwear
06115 การจัดการครัวเรือน	-	-	-	-	-	-	-	-	-	-	-	-	06115 Household management
06116 การดูแลสัตว์เลี้ยง	0.7	-	-	-	1.5	-	-	0.3	1.8	0.3	0.8	0.8	06116 Pet care
06121 การเลือกซื้อ/การซื้อสินค้า และกิจกรรมที่เกี่ยวข้อง	0.2	-	0.3	-	-	-	-	0.2	0.2	-	-	-	06121 Shopping for/purchasing of goods and related activities
06122 การเลือกซื้อ/การรับบริการ และกิจกรรมที่เกี่ยวข้อง	-	-	-	-	-	-	-	-	-	-	-	-	06122 Shopping for/availing of services and related activities
06200 การเดินทางที่เกี่ยวข้องกับการให้บริการในครัวเรือนโดยไม่ได้รับค่าตอบแทน	-	-	-	-	-	-	-	-	-	-	-	-	06200 Travel related to provision of unpaid domestic services
06900 การบริการในครัวเรือนโดยไม่ได้รับค่าตอบแทน ซึ่งมีได้จัดประเภทไว้ดังนี้	-	-	-	-	-	-	-	-	-	-	-	-	06900 Unpaid domestic services n.e.c.
07 การให้บริการดูแลสมาชิกในครัวเรือน โดยไม่ได้รับค่าตอบแทน	1.4	0.9	1.8	1.7	1.3	1.3	1.2	1.5	1.4	1.3	1.4	1.4	07 Providing unpaid caregiving services to household members
07111 การดูแลเด็กทางกาย	1.0	0.7	3.9	0.8	0.8	0.6	1.2	1.1	1.4	0.8	0.9	0.9	07111 Caring for children/physical care
07112 การสอน การฝึกอบรม การช่วยเหลือเด็ก	1.0	0.9	0.9	1.1	1.2	0.9	1.0	1.0	1.1	0.9	1.0	1.0	07112 Teaching, training, helping children
07113 การพาเด็กไปยังสถานที่ต่าง ๆ	0.4	-	-	-	0.3	1.8	0.3	-	-	-	-	-	07113 Accompanying children to places
07114 การดูแลผู้สูงอายุที่อาศัยอยู่ในสถานศึกษา	1.7	1.1	1.5	1.8	1.5	2.0	1.4	2.2	1.6	1.7	2.0	2.0	07114 Minding children (passive care)
07121 การดูแลผู้ใหญ่ที่อาศัยในบ้าน	0.9	-	-	-	-	-	0.5	0.8	-	-	-	1.2	07121 Caring for adults/physical care
07122 การดูแลผู้ใหญ่ที่อาศัยในสถานต่าง ๆ	0.3	0.3	-	-	-	-	-	-	-	-	0.3	0.3	07122 Caring for adults/emotional support
07123 การพาผู้ใหญ่ไปยังสถานที่ต่าง ๆ	-	-	-	-	-	-	-	-	-	-	-	-	07123 Accompanying adults to places
07200 การเดินทางที่เกี่ยวข้องกับการให้บริการดูแลสมาชิกในครัวเรือนโดยไม่ได้รับค่าตอบแทน	-	-	-	-	-	-	-	-	-	-	-	-	07200 Travel related to unpaid caregiving services to household members
07900 การให้บริการดูแลสมาชิกในครัวเรือนโดยไม่ได้รับค่าตอบแทน ซึ่งมีได้จัดประเภทไว้ดังนี้	-	-	-	-	-	-	-	-	-	-	-	-	07900 Providing unpaid caregiving services to household members n.e.c.

ตารางที่ 14 เวลาที่ใช้โดยเฉลี่ยของประชากรอายุตั้งแต่ 10 ปีขึ้นไป จำแนกตามกิจกรรมรอง และกลุ่มอายุ ภาคตะวันออกเฉียงเหนือ (ต่อ)

TABLE 14 AVERAGE TIME OF PARTICIPANTS 10 YEARS OF AGE AND OVER BY SECONDARY ACTIVITY, AND AGE GROUP, NORTHEASTERN REGION (Contd.)

หน่วยเป็นชั่วโมงต่อวัน : Hour per day

กิจกรรมหลัก	ยอรวม											Main Activity
	กลุ่มอายุ Age Group											
	10 - 14	15 - 19	20 - 24	25 - 29	30 - 34	35 - 39	40 - 44	45 - 49	50 - 54	55 - 59	>=60	
08 การให้บริการชุมชนและการให้ความช่วยเหลือครัวเรือน	2.2	-	2.3	-	0.3	-	0.4	0.7	0.7	1.3	4.1	08 Providing community services and help to other households
08111 การให้ความช่วยเหลือครัวเรือนด้านบริการจัดการครัวเรือน	0.9	-	-	-	-	-	-	-	-	0.9	-	08111 Household maintenance and management as help to other households
08112 การให้ความช่วยเหลือครัวเรือนด้านเลือกซื้อ/การซื้อสินค้าและบริการ	-	-	-	-	-	-	-	-	-	-	-	08112 Shopping for/purchasing of goods and services as help to other households
08113 การให้ความช่วยเหลือครัวเรือนด้านการก่อสร้าง การปรับปรุงใหม่ และการซ่อมแซมที่อยู่อาศัย ฯลฯ	-	-	-	-	-	-	-	-	-	-	-	08113 Construction
08114 การให้ความช่วยเหลือครัวเรือนด้านการซ่อมแซมสินค้าอุปโภคบริโภคและของใช้ในครัวเรือน	-	-	-	-	-	-	-	-	-	-	-	08114 Repairs of consumer and household goods as help to other households
08115 การให้ความช่วยเหลือครัวเรือนด้านรายได้ไม่ได้รับค่าตอบแทนด้านธุรกิจ/ฟาร์มและการจ้างงาน	-	-	-	-	-	-	-	-	-	-	-	08115 Unpaid help in business/farm and employment as help to other households
08116 การให้ความช่วยเหลือครัวเรือนด้านการศึกษาเด็ก	2.2	-	2.3	-	0.3	-	0.4	0.7	0.7	1.3	4.1	08116 Childcare as help to other households
08117 การให้ความช่วยเหลือครัวเรือนด้านการดูแลสุขภาพผู้ใหญ่	-	-	-	-	-	-	-	-	-	-	-	08117 Adult care as help to other households
08118 การให้ความช่วยเหลือครัวเรือนด้านคมนาคม	-	-	-	-	-	-	-	-	-	-	-	08118 Transportation assistance to other households
08121 การทำงานเพื่อชุมชน : การทำอาหารที่พร้อมฉลองกับชุมชน ฯลฯ	-	-	-	-	-	-	-	-	-	-	-	08121 Community organized work: cooking for collective celebrations etc.
08122 การทำงานเกี่ยวกับกิจกรรมชุมชน/อาคาร การเตรียมพื้นที่ให้ชุมชน (ถนน ตลาด ฯลฯ)	-	-	-	-	-	-	-	-	-	-	-	08122 Work on road/building repair
08123 การจัดการและการทำงานที่ชุมชนในการให้ความช่วยเหลือแก่หมู่บ้านท้องถิ่นอื่น	-	-	-	-	-	-	-	-	-	-	-	08123 Organizing and work on community-based assistance to villages, other sublocations
08124 การจัดการและการทำงานที่ชุมชนในการให้ความช่วยเหลือแก่ครอบครัวและบุคคล	-	-	-	-	-	-	-	-	-	-	-	08124 Organizing and work on community-based assistance to families and individuals
08131 การทำงานอาสาสมัครให้กับองค์กร (ไม่ได้ให้ความช่วยเหลือบุคคลอื่นโดยตรง)	-	-	-	-	-	-	-	-	-	-	-	08131 Volunteer work for organizations (not directly for individuals)
08132 การทำงานอาสาสมัครในนามองค์กร (ให้ความช่วยเหลือบุคคลอื่นโดยตรง)	-	-	-	-	-	-	-	-	-	-	-	08132 Volunteer work through organizations (extended directly to individuals)
08200 การเข้าร่วมประชุม	-	-	-	-	-	-	-	-	-	-	-	08200 Attendance in meetings
08300 การมีส่วนร่วมในความรับผิดชอบต่อส่วนรวมและความรับผิดชอบที่เกี่ยวข้อง	-	-	-	-	-	-	-	-	-	-	-	08300 Involvement in civic and related responsibilities
08400 การเดินทางที่เกี่ยวข้องกับการให้ความช่วยเหลือครัวเรือนและการให้ บริการชุมชน	-	-	-	-	-	-	-	-	-	-	-	08400 Travel related to community services and help to other households
08900 การให้ความช่วยเหลือครัวเรือนและการให้บริการชุมชน ซึ่งมีวัตถุประสงค์เป็นอื่น	-	-	-	-	-	-	-	-	-	-	-	08900 Community services and help to other households n.e.c.

ตารางที่ 14 เวลาที่ใช้โดยเฉลี่ยของประชากรอายุตั้งแต่ 10 ปีขึ้นไป จำแนกตามกิจกรรมรอง และกลุ่มอายุ ภาคตะวันออกเฉียงเหนือ (ต่อ)

TABLE 14 AVERAGE TIME OF PARTICIPANTS 10 YEARS OF AGE AND OVER BY SECONDARY ACTIVITY, AND AGE GROUP, NORTHEASTERN REGION (Contd.)

กิจกรรมหลัก	ยอดรวม													Main Activity
	กลุ่มอายุ Age Group													
	10 - 14	15 - 19	20 - 24	25 - 29	30 - 34	35 - 39	40 - 44	45 - 49	50 - 54	55 - 59	>=60			
09 การเรียนรู้	0.9	0.8	0.8	3.0	-	1.0	1.0	-	1.0	-	-	-	-	09 Learning
09111 การเรียนไม่รับมณฑลวิทยาลัย	-	-	-	-	-	-	-	-	-	-	-	-	-	09111 School/university attendance
09112 การดูแล/การรอเรียนช่วงเช้าในสถานศึกษาทั่วไป	0.9	0.8	0.8	3.0	-	1.0	-	-	-	-	-	-	-	09112 Breaks/waiting at place of general education
09113 การเรียนด้วยตนเองในหลักสูตรการศึกษาทางไกล (ซีดีโอ ซีดีเสียง ระบบออนไลน์)	-	-	-	-	-	-	-	-	-	-	-	-	-	09113 Self-study for distance education course work (video, audio, online)
09120 การทำที่บ้าน การบทวนบทเรียน การวิจัยและกิจกรรมที่เกี่ยวข้องกับการศึกษาทั่วไป	1.2	0.5	1.5	-	1.0	-	-	1.0	-	-	-	-	-	09120 Homework, course review, research related to general education
09130 การเรียนเพิ่มเติม การศึกษานอกระบบ และหลักสูตรในระหว่าง	-	-	-	-	-	-	-	-	-	-	-	-	-	09130 Additional study, non-formal education and courses during free time
09140 การฝึกอบรมและการเรียนเพื่อพัฒนาอาชีพ/วิชาชีพ	-	-	-	-	-	-	-	-	-	-	-	-	-	09140 Career/professional development training and studies
09200 กิจกรรมอื่นๆ ที่เกี่ยวข้องกับการเรียนรู้	0.2	-	0.2	-	-	-	-	-	-	-	-	-	-	09200 Other activities carried out in relation to learning activities
09300 การเดินทางที่เกี่ยวข้องกับการเรียนรู้	-	-	-	-	-	-	-	-	-	-	-	-	-	09300 Travel related to learning
09900 กิจกรรมการเรียนรู้ ซึ่งมีได้แก่ประเภทใดก็ตาม	-	-	-	-	-	-	-	-	-	-	-	-	-	09900 Learning activities n.e.c.
10 การเข้าสังคมและการมีส่วนร่วมในชุมชน	2.0	1.9	1.9	2.1	2.0	2.0	2.1	2.0	2.0	2.0	2.0	1.8	1.8	10 Socializing and community participation
10111 การพูดคุย การสนทนา	2.0	1.8	1.9	2.1	2.0	2.0	2.1	2.1	2.0	2.0	2.0	1.8	1.8	10111 Talking, conversing
10112 กิจกรรมการเข้าสังคม	1.1	7.8	0.5	0.3	0.7	0.4	0.3	0.3	0.5	0.4	0.6	0.5	0.5	10112 Socializing activities
10113 การอ่านและการเขียนจดหมาย	0.7	-	-	-	-	1.0	0.5	-	-	-	-	-	-	10113 Reading and writing mail
10114 กิจกรรมการไม่เข้าสังคม/การต่อต้านสังคม/การมองสังคมในแง่ลบ	0.5	-	-	-	0.3	3.0	-	0.3	0.5	-	-	-	-	10114 Unsocial/antisocial/negative social activities
1011x การเข้าสังคมและการติดต่อสื่อสาร ซึ่งมีได้แก่ประเภทอื่นใด	-	-	-	-	-	-	-	-	-	-	-	-	-	1011x Socializing and communication n.f.d.
10121 การมีส่วนร่วมในเหตุการณ์ฉลองทางวัฒนธรรม/ประวัติศาสตร์ของชุมชน	0.3	-	-	-	-	-	-	-	-	-	-	0.3	-	10121 Participating in community celebrations of cultural/historic events
10122 การมีส่วนร่วมในพิธีกรรม/เหตุการณ์ของชุมชน (ที่ไม่เกี่ยวข้องกับความศรัทธา)	1.0	-	-	-	-	-	-	1.0	-	-	-	-	-	10122 Participating in community rites/events (non-religious)
10123 การมีส่วนร่วมในงานสังคมของชุมชน (งานดนตรี งานเต้นรำ ฯลฯ)	-	-	-	-	-	-	-	-	-	-	-	-	-	10123 Participating in community social functions (music, dance etc.)
1012x การมีส่วนร่วมในชุมชน ซึ่งมีได้แก่ประเภทอื่นใด	-	-	-	-	-	-	-	-	-	-	-	-	-	1012x Community participation n.f.d.
10200 การเดินทางที่เกี่ยวข้องกับการเข้าสังคมและการมีส่วนร่วมในชุมชน	-	-	-	-	-	-	-	-	-	-	-	-	-	10200 Travel related to socializing and community participation
10900 การเข้าสังคมและการมีส่วนร่วมในชุมชน ซึ่งมีได้แก่ประเภทใดก็ตาม	-	-	-	-	-	-	-	-	-	-	-	-	-	10900 Socializing and community participation n.e.c.

หน่วยเป็นชั่วโมงต่อวัน : Hour per day

ตารางที่ 14 เวลาที่ใช้โดยเฉลี่ยของประชากรอายุตั้งแต่ 10 ปีขึ้นไป จำแนกตามกิจกรรมรอง และกลุ่มอายุ ภาคตะวันออกเฉียงเหนือ (ต่อ)

TABLE 14 AVERAGE TIME OF PARTICIPANTS 10 YEARS OF AGE AND OVER BY SECONDARY ACTIVITY, AND AGE GROUP, NORTHEASTERN REGION (Contd.)

หน่วยเป็นชั่วโมงต่อวัน : Hour per day

กิจกรรมหลัก	ยอดรวม											Main Activity
	กลุ่มอายุ Age Group											
	10 - 14	15 - 19	20 - 24	25 - 29	30 - 34	35 - 39	40 - 44	45 - 49	50 - 54	55 - 59	>=60	
11 การเข้าชมเทศกาล/สถานที่ทางวัฒนธรรม การบันเทิง และการกีฬา	0.8	-	0.3	-	1.7	-	-	-	0.3	-	-	11 Attending/visiting cultural, entertainment and sports events/venues
11111 การเข้าชมพิพิธภัณฑ์ หอแสดงงานศิลป์ อุทยานประวัติศาสตร์/วัฒนธรรม	0.3	-	-	-	-	-	-	-	0.3	-	-	11111 Visit museum, art gallery, historical/cultural park, heritage site
11112 การเข้าชมคอนเสิร์ต	-	-	-	-	-	-	-	-	-	-	-	11112 Attendance at movies/cinema
11113 การเข้าชมการแสดงที่โรงละคร โรงโอบ่งรา สถานที่แสดงบัลเลต์ สถานที่แสดงดนตรี	-	-	-	-	-	-	-	-	-	-	-	11113 Attendance at theatre, opera, ballet, concerts
11119 การเข้าชมเทศกาลด้านวัฒนธรรมของอื่นๆ	-	-	-	-	-	-	-	-	-	-	-	11119 Attendance at other specified mass cultural events
11120 การเข้าชมสวนสัตว์ สวนพฤกษศาสตร์ ศูนย์รวมความบันเทิง งานออกันจำหน่ายสินค้า ฯลฯ	-	-	-	-	-	-	-	-	-	-	-	11120 Attendance/visit to zoo, animal park
11131 การเข้าชมการแข่งขันกีฬาอาชีพ	0.9	-	0.3	-	1.7	-	-	-	-	-	-	11131 Attendance at professional sports events
11132 การเข้าชมการแข่งขันกีฬามือสมัครเล่น	-	-	-	-	-	-	-	-	-	-	-	11132 Attendance at amateur sports events
11200 การเดินทางที่เกี่ยวข้องกับการเข้าชมสถานที่ทางวัฒนธรรม การบันเทิง และการกีฬา	-	-	-	-	-	-	-	-	-	-	-	11200 Travel related to attending/visiting cultural, entertainment and sports events/venues
11900 การเข้าชมสถานที่ทางวัฒนธรรม การบันเทิง และการกีฬา ซึ่งมีจัดประเภทไว้ในที่อื่น	-	-	-	-	-	-	-	-	-	-	-	11900 Attending/visiting sports, entertainment and cultural events/venues n.e.c.
12 งานอดิเรก การเล่นเกม และกิจกรรมนันทนาการ	1.1	0.5	0.9	1.5	1.8	2.6	-	1.2	0.9	-	1.7	12 Hobbies, games and other pastime activities
12111 พักนิตศิลป์	0.8	-	-	-	-	-	-	-	0.8	-	-	12111 Visual arts
12112 วรรณศิลป์	-	-	-	-	-	-	-	-	-	-	-	12112 Literary arts
12113 ศิลปะการแสดง (การเต้นรำ การแสดงดนตรี การแสดงละคร)	0.5	0.2	0.8	-	-	-	-	-	-	-	-	12113 Performing arts (dance, music, theatre)
1211x พักนิตศิลป์ วรรณศิลป์ และศิลปะการแสดง ซึ่งมีได้ระบุรายละเอียด	-	-	-	-	-	-	-	-	-	-	-	1211x Visual, literary and performing arts n.f.d.
12120 งานอดิเรกที่ใช้ความรู้ทางเทคนิคอย่างเฉพาะอย่างหรือหลักสูตรที่เกี่ยวข้อง	2.2	-	-	-	-	2.6	-	-	-	-	1.8	12120 Technical hobbies and related courses
12131 เกมที่เล่นคนเดียว	-	-	-	-	-	-	-	-	-	-	-	12131 Solo games
12132 เกมไพ่ เกมที่เล่นบนกระดาน	1.7	-	-	-	-	-	-	-	1.7	-	-	12132 Card games, board games
12133 เกมคอมพิวเตอร์ (รวมถึง ตู้เกมหยอดเหรียญและตู้ดีเอม)	1.3	0.6	1.0	1.5	1.8	-	-	1.2	-	-	-	12133 Computer games (including arcade and video games)
12134 เกมที่เล่นเป็นกลุ่ม	0.5	0.5	-	-	-	-	-	-	-	-	-	12134 Social/group games
12135 การพนันหรือการเสี่ยงโชค	1.4	-	-	-	-	2.5	-	-	-	-	0.2	12135 Gambling
1213x การเล่นเกมและกิจกรรมนันทนาการอื่นๆ ซึ่งมีได้ระบุรายละเอียด	-	-	-	-	-	-	-	-	-	-	-	1213x Playing games and other pastimes n.f.d.
12200 การเดินทางที่เกี่ยวข้องกับงานอดิเรก การเล่นเกม และกิจกรรมนันทนาการ	-	-	-	-	-	-	-	-	-	-	-	12200 Travel related to hobbies, games and other pastimes
12900 งานอดิเรก การเล่นเกม และกิจกรรมนันทนาการอื่นๆ ซึ่งมีได้ระบุประเภทไว้ในที่อื่น	0.7	0.7	-	-	-	-	-	-	-	-	-	12900 Hobbies, games and other pastimes n.e.c.

ตารางที่ 14 เวลาที่ใช้โดยเฉลี่ยของประชากรอายุตั้งแต่ 10 ปีขึ้นไป จำแนกตามกิจกรรมรอง และกลุ่มอายุ ภาคตะวันออกเฉียงเหนือ (ต่อ)

TABLE 14 AVERAGE TIME OF PARTICIPANTS 10 YEARS OF AGE AND OVER BY SECONDARY ACTIVITY, AND AGE GROUP, NORTHEASTERN REGION (Contd.)

หน่วยเป็นชั่วโมงต่อวัน : Hour per day

กิจกรรมหลัก	กลุ่มอายุ Age Group											Main Activity			
	10 - 14	15 - 19	20 - 24	25 - 29	30 - 34	35 - 39	40 - 44	45 - 49	50 - 54	55 - 59	>=60				
ยอรวม	Total														
13 การมีส่วนร่วมในกีฬาในร่มและกลางแจ้ง และพลศึกษาที่เกี่ยวข้อง	0.5	-	0.5	-	-	-	0.7	-	-	-	-	-	-	0.5	13 Indoor and outdoor sports participation and related courses
13111 การเดินและการเดินทวนป่า; การวิ่งและการวิ่งระยะยาว	0.5	-	0.5	-	-	-	-	-	-	-	-	-	-	0.5	13111 Walking and hiking; jogging and running
13112 การขี่จักรยาน การเล่นเบ็ด การเล่นสเก็ตบอร์ด	-	-	-	-	-	-	-	-	-	-	-	-	-	-	13112 Biking; skating; skateboarding
13113 เอบีบีซี ไคโบ การฝึกโยคะ และโปรแกรมฟิตเนสอื่นๆ	-	-	-	-	-	-	-	-	-	-	-	-	-	-	13113 Aerobics; yoga; weight-training and other fitness programmes
13114 กีฬาประเภทเดี่ยวที่มีอุปกรณ์ส่วนบุคคล	-	-	-	-	-	-	-	-	-	-	-	-	-	-	13114 Ball games, individual sports
13115 กีฬาประเภททีมที่มีอุปกรณ์ส่วนบุคคล	-	-	-	-	-	-	-	-	-	-	-	-	-	-	13115 Ball games, team sports
13116 กีฬาทางน้ำ	-	-	-	-	-	-	-	-	-	-	-	-	-	-	13116 Water sports
13117 กีฬาฤดูหนาว/กีฬาน้ำแข็ง/กีฬาน้ำแข็ง	-	-	-	-	-	-	-	-	-	-	-	-	-	-	13117 Winter/ice/snow sports
13118 กีฬาที่ฝึกทักษะกัน	-	-	-	-	-	-	-	-	-	-	-	-	-	-	13118 Contact sports
13121 การเข้าค่ายพักแรม	0.7	-	-	-	-	0.7	-	-	-	-	-	-	-	-	13121 Camping
13122 การขี่ม้า	-	-	-	-	-	-	-	-	-	-	-	-	-	-	13122 Horseback-riding
13123 การขับรถเพื่อความเพลิดเพลิน การขี่จักรยานตัวคัน	-	-	-	-	-	-	-	-	-	-	-	-	-	-	13123 Pleasure drives; sightseeing
13200 การเดินทางที่เกี่ยวข้องกับการมีส่วนร่วมในกีฬาในร่มและกลางแจ้ง และพลศึกษาที่เกี่ยวข้อง	-	-	-	-	-	-	-	-	-	-	-	-	-	-	13200 Travel related to indoor and outdoor sports participation and related courses
13900 การมีส่วนร่วมในกีฬาในร่มและกลางแจ้ง และพลศึกษาที่เกี่ยวข้อง ซึ่งมีได้จัดประเภทไว้ในที่อื่น	-	-	-	-	-	-	-	-	-	-	-	-	-	-	13900 Indoor and outdoor sports participation and related courses n.e.c.
14 สื่อมวลชน	2.0	1.1	1.7	2.3	2.4	2.6	2.2	2.2	1.9	2.0	2.3	1.8	1.8	1.8	14 Mass media
14111 การอ่านหนังสือ	1.1	-	-	-	0.5	0.8	0.4	1.2	1.4	1.3	1.2	0.6	0.6	0.6	14111 Reading books
14112 การอ่านวารสารหรือสิ่งพิมพ์ที่ออกตามกำหนดเวลา	0.6	0.2	0.8	0.5	0.5	0.8	0.5	0.4	0.8	0.5	0.8	0.8	0.8	0.8	14112 Reading periodicals
14119 การอ่านสิ่งพิมพ์เฉพาะอื่นๆ	0.7	0.3	-	-	-	-	-	0.6	-	0.5	3.0	0.8	0.8	0.8	14119 Reading other specified materials
1411x การอ่าน ซึ่งมีได้ระบุรายละเอียด	-	-	-	-	-	-	-	-	-	-	-	-	-	-	1411x Reading n.f.d.
14121 การดู/การฟังโทรทัศน์	1.2	0.9	1.1	1.2	1.3	1.4	1.2	1.2	1.1	1.1	1.3	1.3	1.3	1.3	14121 Watching/listening to television
14122 การดู/การฟังวิดีโอ	2.8	0.5	2.0	3.7	1.9	5.2	2.8	1.7	0.5	1.5	2.9	0.7	0.7	0.7	14122 Watching/listening to video programmes
14131 การฟังวิทยุ	2.9	1.3	2.0	3.4	3.1	3.2	3.1	3.0	2.8	3.0	3.4	2.6	2.6	2.6	14131 Listening to radio programmes
14132 การฟังสื่อสังคม	1.5	1.4	1.4	1.4	1.7	1.5	1.3	2.8	1.4	1.2	1.1	1.7	1.7	1.7	14132 Listening to other audio media
1413x การฟังวิทยุและเครื่องเสียง ซึ่งมีได้ระบุรายละเอียด	-	-	-	-	-	-	-	-	-	-	-	-	-	-	1413x Listening to radio and audio devices n.f.d.
14141 การใช้เทคโนโลยีคอมพิวเตอร์เพื่อการอ่าน	0.8	-	-	-	1.0	-	-	0.3	1.2	-	-	-	-	-	14141 Using computer technology for reading
14142 การใช้เทคโนโลยีคอมพิวเตอร์เพื่อการดู/การฟัง	2.2	1.0	2.5	2.7	2.0	2.3	1.8	-	2.4	0.9	-	-	-	-	14142 Using computer technology for video/audio
14143 การใช้อินเทอร์เน็ต การดาวน์โหลด การอัพโหลด	1.0	-	-	0.7	0.9	0.9	1.4	-	-	1.3	-	-	-	-	14143 Surfing the Internet; downloading; uploading
1414x การใช้เทคโนโลยีคอมพิวเตอร์ ซึ่งมีได้ระบุรายละเอียด	-	-	-	-	-	-	-	-	-	-	-	-	-	-	1414x Using computer technology n.f.d.
14200 การไปห้องสมุด	-	-	-	-	-	-	-	-	-	-	-	-	-	-	14200 Visiting library
14300 การเดินทางที่เกี่ยวข้องกับสื่อมวลชน	-	-	-	-	-	-	-	-	-	-	-	-	-	-	14300 Travel related to mass media
14900 สื่อมวลชน ซึ่งมีได้จัดประเภทไว้ในที่อื่น	-	-	-	-	-	-	-	-	-	-	-	-	-	-	14900 Mass media n.e.c.

ตารางที่ 14 เวลาที่ใช้โดยเฉลี่ยของประชากรอายุตั้งแต่ 10 ปีขึ้นไป จำแนกตามกิจกรรมรอง และกลุ่มอายุ ภาคตะวันออกเฉียงเหนือ (ต่อ)

TABLE 14 AVERAGE TIME OF PARTICIPANTS 10 YEARS OF AGE AND OVER BY SECONDARY ACTIVITY, AND AGE GROUP, NORTHEASTERN REGION (Contd.)

กิจกรรมหลัก	ยอดรวม													Main Activity
	กลุ่มอายุ Age Group													
	10 - 14	15 - 19	20 - 24	25 - 29	30 - 34	35 - 39	40 - 44	45 - 49	50 - 54	55 - 59	>=60			
15 การดูแลทารกในครรภ์ส่วนบุคคล	0.7	0.5	0.5	0.6	1.0	0.9	0.5	0.7	0.6	0.8	0.8	0.8	0.8	15 Personal care and maintenance
15111 การนอนหลับตอนกลางคืน/การนอนหลับตามปกติ	4.0	-	-	-	1.5	-	-	-	0.6	5.0	-	-	-	15111 Night sleep/essential sleep
15112 การนอนหลับ/การงีบหลับ	4.6	1.3	-	7.8	8.9	1.7	-	2.6	2.0	0.5	3.5	3.5	15112 Incidental sleep/naps	
15113 การนอนไม่หลับ	0.7	2.0	-	-	-	-	0.7	-	-	-	-	-	15113 Sleeplessness	
1511x การนอนและกิจกรรมที่เกี่ยวข้อง ซึ่งมีได้ระบุรายละเอียด	-	-	-	-	-	-	-	-	-	-	-	-	-	1511x Sleep and related activities n.f.d.
15121 การรับประทานอาหาร/อาหารว่าง	0.7	0.5	0.6	0.5	0.8	0.9	0.6	0.5	0.6	0.7	0.5	0.5	15121 Eating meals/snack	
15122 การรับประทานอาหารพร้อมกันหรืออาหารว่าง	0.5	0.3	0.2	1.1	0.5	0.6	0.5	0.4	0.3	0.4	0.3	0.3	15122 Drinking other than with meal or snack	
1512x การรับประทานอาหาร ซึ่งมีได้ระบุรายละเอียด	-	-	-	-	-	-	-	-	-	-	-	-	-	1512x Eating and drinking n.f.d.
15131 การดูแลสุขภาพส่วนบุคคล	0.3	1.0	0.3	0.2	-	0.5	-	0.2	-	0.5	0.2	0.2	15131 Personal hygiene and care	
15132 การดูแลสุขภาพด้านการแพทย์ด้วยตนเอง	0.9	-	-	-	-	-	-	0.3	1.3	0.2	0.3	0.3	15132 Health/medical care to oneself	
15141 การได้รับการดูแลส่วนบุคคลอื่น	1.5	-	-	-	1.5	-	-	-	-	-	-	-	15141 Receiving personal care from others	
15142 การได้รับการดูแลสุขภาพด้านการแพทย์จากบุคคลอื่น	-	-	-	-	-	-	-	-	-	-	-	-	15142 Receiving healthy/medical care from others	
15151 การสวดมนต์ การทำสมาธิ และการทำกิจกรรมทางจิตวิญญาณอื่นๆ	0.7	-	-	-	-	-	-	-	-	-	-	0.7	15151 Private prayer, meditation, and other informal spiritual activities	
15152 การมีส่วนร่วมในกิจกรรมทางศาสนา (การปฏิบัติศาสนกิจพิธี/ข้อบังคับทางศาสนา)	0.3	-	-	-	-	-	0.5	-	-	0.5	0.2	0.2	15152 Participating in religious activities (formal practice of religion)	
15161 การไม่ทำกิจกรรมใดๆ : การพักผ่อน การผ่อนคลาย	0.7	0.7	0.2	0.2	0.3	1.3	0.6	1.5	0.4	0.4	0.7	0.7	15161 Doing nothing; resting, relaxing	
15162 การสูบบุหรี่	0.6	-	0.7	0.5	0.4	0.8	0.5	0.7	0.5	0.7	0.9	0.9	15162 Smoking	
15163 การนั่งรถทรง/การค้นคว้า การคิด การวางแผน	0.6	-	-	-	-	-	-	-	-	0.5	0.8	0.8	15163 Reflecting/meditating, thinking, planning	
15200 การเดินทางที่เกี่ยวข้องกับกิจกรรมการดูแลและการดำเนินชีวิตส่วนบุคคล	-	-	-	-	-	-	-	-	-	-	-	-	15200 Travel related to personal care and maintenance activities	
15900 กิจกรรมการดูแลและการดำเนินชีวิตส่วนบุคคล ซึ่งมีได้ระบุประเภทที่อื่น	0.9	-	-	-	-	-	-	-	-	-	-	0.9	15900 Personal care and maintenance activities n.e.c.	

หน่วยเป็นชั่วโมงต่อวัน : Hour per day

ภาคใต้

SOUTHERN REGION

สารบัญตารางสถิติ ภาคใต้

- ตาราง 1 จำนวนประชากรอายุตั้งแต่ 10 ปีขึ้นไป จำแนกตามกิจกรรมหลัก เพศ และเขตการปกครอง ภาคใต้
- ตาราง 2 เวลาที่ใช้โดยเฉลี่ยของประชากรอายุตั้งแต่ 10 ปีขึ้นไป จำแนกตามกิจกรรมหลัก เพศ และเขตการปกครอง ภาคใต้
- ตาราง 3 เวลาที่ใช้โดยเฉลี่ยของประชากรอายุตั้งแต่ 10 ปีขึ้นไป จำแนกตามกิจกรรมหลัก และกลุ่มอายุ ภาคใต้
- ตาราง 4 เวลาที่ใช้โดยเฉลี่ยของประชากรอายุตั้งแต่ 15 ปีขึ้นไป จำแนกตามกิจกรรมหลัก และสถานภาพสมรส ภาคใต้
- ตาราง 5 เวลาที่ใช้โดยเฉลี่ยของประชากรอายุตั้งแต่ 10 ปีขึ้นไป จำแนกตามกิจกรรมหลัก และระดับการศึกษาที่สำเร็จ ภาคใต้
- ตาราง 6 เวลาที่ใช้โดยเฉลี่ยของประชากรอายุตั้งแต่ 15 ปีขึ้นไป จำแนกตามกิจกรรมหลัก และอาชีพ ภาคใต้
- ตาราง 7 เวลาที่ใช้โดยเฉลี่ยของประชากรอายุตั้งแต่ 15 ปีขึ้นไป จำแนกตามกิจกรรมหลัก และอุตสาหกรรม ภาคใต้
- ตาราง 8 เวลาที่ใช้โดยเฉลี่ยของประชากรอายุตั้งแต่ 15 ปีขึ้นไป จำแนกตามกิจกรรมหลัก และสถานภาพการทำงาน ภาคใต้
- ตาราง 9 เวลาที่ใช้โดยเฉลี่ยของประชากรอายุตั้งแต่ 10 ปีขึ้นไป จำแนกตามกิจกรรมหลัก และทำกิจกรรมเพื่ออะไร ภาคใต้
- ตาราง 10 เวลาที่ใช้โดยเฉลี่ยของประชากรอายุตั้งแต่ 10 ปีขึ้นไป จำแนกตามกิจกรรมหลัก และสถานที่ทำงาน ภาคใต้
- ตาราง 11 เวลาที่ใช้โดยเฉลี่ยของประชากรอายุตั้งแต่ 10 ปีขึ้นไป จำแนกตามกิจกรรมหลัก และทำกิจกรรมร่วมกับใคร ภาคใต้
- ตาราง 12 เวลาที่ใช้โดยเฉลี่ยของประชากรอายุตั้งแต่ 10 ปีขึ้นไป จำแนกตามวันที่บันทึกการใช้เวลาทำกิจกรรมหลัก ภาคใต้
- ตาราง 13 เวลาที่ใช้โดยเฉลี่ยของประชากรอายุตั้งแต่ 10 ปีขึ้นไป จำแนกตามกิจกรรมรอง เพศ และเขตการปกครอง ภาคใต้
- ตาราง 14 เวลาที่ใช้โดยเฉลี่ยของประชากรอายุตั้งแต่ 10 ปีขึ้นไป จำแนกตามกิจกรรมรอง และกลุ่มอายุ ภาคใต้

ตารางที่ 1 จำนวนประชากรอายุตั้งแต่ 10 ปีขึ้นไป จำแนกตามกิจกรรมหลัก เพศ และเขตการปกครอง ภาคใต้
TABLE 1 NUMBER OF POPULATION 10 YEARS AND OVER BY MAIN ACTIVITY SEX AND AREA, SOUTHERN REGION

หน่วยนับพัน : in Thousands

กิจกรรมหลัก	ยอดรวม				ในเขตเทศบาล				นอกเขตเทศบาล				Main Activity
	Total		Municipal Area		Non-municipal Area		Total		Male		Female		
	รวม Total	ชาย Male	หญิง Female	รวม Total	ชาย Male	หญิง Female	รวม Total	ชาย Male	หญิง Female	รวม Total	ชาย Male	หญิง Female	
ยอดรวม	7,773,450	3,834,063	3,939,387	2,022,900	976,526	1,046,374	5,750,550	2,857,537	2,893,013	Total			
01 การทำงานในหน่วยงานเอกชน รัฐวิสาหกิจ รัฐบาล องค์การที่ไม่แสวงหากำไร (ทำงานในระบบ)	1,242,477	711,190	531,287	419,589	225,677	193,911	822,889	485,513	337,376	01 Formal sector work			
01111 เวลาทำงานในโรงงานหลัก	1,203,026	687,576	515,450	408,558	220,042	188,515	794,468	467,533	326,935	01111 Working time in main job			
01112 เวลาทำงานในโรงงานอื่นๆ	6,010	226	5,784	1,966	226	1,740	4,044	-	4,044	01112 Working time in other jobs			
01113 เวลาทำงานของนักเรียนนักศึกษาฝึกงาน และตำแหน่งที่เกี่ยวข้อง	8,101	4,545	3,556	4,493	2,700	1,793	3,608	1,845	1,763	01113 Working time as apprentice, intern and related positions			
01114 การหยุดพักช่วงสั้นๆ และการถูกปรับกะและทำงาน	36,026	13,944	22,082	13,952	5,899	8,052	22,074	8,045	14,029	01114 Short breaks and interruptions from work			
01115 การฝึกอบรมและการเรียนที่เกี่ยวข้องกับการทำงานในระบบ	6,250	5,436	814	2,925	2,111	814	3,325	3,325	-	01115 Training and studies in relation to work in the "formal sector"			
0111x เวลาทำงานในระบบ ซึ่งมีให้ระบุรายละเอียด	-	-	-	-	-	-	-	-	-	0111x Working time in "formal sector" employment n.f.d			
01121 เวลาที่ใช้ในการก่อน/หลังการทำงาน	10,918	3,906	7,012	5,525	2,921	2,604	5,393	985	4,408	01121 idle time before/after work			
01122 การหยุดพักกลางวันจากการทำงาน	4,630	2,166	2,465	1,600	549	1,051	3,030	1,617	1,413	01122 Lunch break from work			
01201 การทรงงานทั่วไปในระบบ	12,271	6,570	5,701	465	342	122	11,806	6,228	5,579	01201 Looking for work in the "formal sector"			
01202 การหวนกลับมาที่องค์กรในระบบ	-	-	-	-	-	-	-	-	-	01202 Looking for/setting up business in the "formal sector"			
01300 การเดินทางที่เกี่ยวข้องกับการทำงานในระบบ	1,172,710	669,941	502,769	388,121	207,980	180,141	784,589	461,960	322,628	01300 Travel related to work in the "formal sector"			
01900 การทำงานในระบบ ซึ่งมีได้จัดประเภทไว้ในที่อื่น	486	187	299	486	187	299	-	-	-	01900 Work in the "formal sector" n.e.c.			
02 การทำงานในกิจกรรมการผลิตขั้นต้นของครัวเรือน	2,360,921	1,413,442	947,280	1,633,557	1,133,339	501,198	2,197,385	1,300,303	897,082	02 Work for household in primary production activities			
02111 การเพาะปลูกพืชและต้นไม้ พืชชนิดสวนครัว	1,997,996	1,152,918	845,079	1,303,367	843,372	459,995	1,867,629	1,068,546	799,083	02111 Growing of crops and trees, kitchen gardening			
02112 การเลี้ยงสัตว์ การผลิตผลิตภัณฑ์จากสัตว์ การบริการสัตวบาล	342,223	240,146	102,078	14,681	11,230	3,451	327,542	228,915	98,627	02112 Farming of animals; production of animal products; animal husbandry services			
02113 การล่าสัตว์ การตกสัตว์ และการผลิตน้สัตว์	6,622	6,192	430	721	721	-	5,901	5,471	430	02113 Hunting, trapping and production of animal skins			
02114 การหาของป่า การตัดไม้ การเก็บพืช และกิจกรรมอื่นๆ ที่เกี่ยวข้องป่าไม้	63,607	39,596	24,011	1,781	1,510	270	61,826	38,086	23,740	02114 Gathering of wild products, woodcutting, gathering firewood and other forestry activities			
02115 การประมงและการเลี้ยงสัตว์น้ำ/สัตว์ที่อาศัยอยู่ในน้ำ	168,560	141,729	26,832	23,416	19,930	3,486	145,144	121,799	23,346	02115 Fishing and fish/aquatic farming			
02116 การทำเหมืองแร่และเหมืองหิน	2,076	-	2,076	-	-	-	2,076	-	2,076	02116 Mining and quarrying			
02117 การเก็บน้ำ	-	-	-	-	-	-	-	-	-	02117 Collecting water			
02118 การฝึกอบรมและการเรียนที่เกี่ยวข้องกับการทำงานในกิจกรรมการผลิตขั้นต้นของครัวเรือน	62	62	-	62	62	-	-	-	-	02118 Training and studies in relation to work in primary production activities of households			
0211x เวลาทำงานในกิจกรรมการผลิตขั้นต้น ซึ่งมีได้ระบุรายละเอียด	-	-	-	-	-	-	-	-	-	0211x Working time in primary production activities n.f.d.			
02211 การตั้งซื้อ/จัดหาวัตถุดิบเพื่อใช้ในกิจกรรมการผลิตขั้นต้นของครัวเรือน	10,601	8,894	1,707	871	332	539	9,730	8,562	1,168	02211 Purchasing/acquiring inputs/supplies used for primary production activities of households			
02212 การขาย/การจัดการผลผลิตที่ได้จากกิจกรรมการผลิตขั้นต้นของครัวเรือน	379,635	238,346	141,289	20,231	13,114	7,117	359,404	225,232	134,172	02212 Selling/disposing of outputs of primary production activities of households			
02201 การทรงงานทั่วไปในกิจกรรมการผลิตขั้นต้นซึ่งเป็นธุรกิจของครัวเรือน	-	-	-	-	-	-	-	-	-	02201 Looking for work in primary production activities in household enterprise			
02202 การหวนกลับมาที่องค์กรในระบบ	-	-	-	-	-	-	-	-	-	02202 Looking for/setting up business in primary production activities in household enterprise			
02300 การเดินทางที่เกี่ยวข้องกับการผลิตขั้นต้นของครัวเรือน	1,846,257	1,131,395	714,862	1,271,884	84,232	43,651	1,718,373	1,047,163	671,210	02300 Travel related to primary production activities of households			
02900 การทำงานในกิจกรรมการผลิตขั้นต้นของครัวเรือน ซึ่งมีได้จัดประเภทไว้ในที่อื่น	8,568	8,568	-	238	238	-	8,330	8,330	-	02900 Work for households in primary production activities n.e.c.			

ตารางที่ 1 จำนวนประชากรอายุตั้งแต่ 10 ปีขึ้นไป จำแนกตามกิจกรรมหลัก เพศ และเขตการปกครอง ภาคใต้ (ต่อ)

TABLE 1 NUMBER OF POPULATION 10 YEARS AND OVER BY MAIN ACTIVITY SEX AND AREA, SOUTHERN REGION(Contd.)

หน่วยเป็นพัน : in Thousands

กิจกรรมหลัก	ยอดรวม				ในเขตเทศบาล				นอกเขตเทศบาล				Main Activity
	Total		Municipal Area		Non-municipal Area		Total		Municipal Area		Non-municipal Area		
	รวม Total	ชาย Male	หญิง Female	รวม Total	ชาย Male	หญิง Female	รวม Total	ชาย Male	หญิง Female	รวม Total	ชาย Male	หญิง Female	
03 การทำงานในกิจกรรมที่ไม่ใช่การผลิตขั้นต้นของครัวเรือน	238,655	85,380	153,275	51,974	25,994	25,979	186,681	59,385	127,296	03 Work for household in non-primary production activities			
03111 การรวบรวมการผลิตขั้นต้นของอาหาร	46,796	10,667	36,129	4,243	3,243	999	42,554	7,424	35,130	03111 Processing of food products			
03112 การผลิตผลิตภัณฑ์อาหารและเครื่องดื่มอื่นๆ	41,314	17,341	23,973	10,121	4,627	5,494	31,194	12,714	18,479	03112 Making of other food products and beverages			
03113 การผลิตเสื้อผ้า เครื่องแต่งกาย เครื่องหนัง และผลิตภัณฑ์ที่เกี่ยวข้อง	63,847	8,174	55,673	17,782	5,540	12,241	46,065	2,634	43,431	03113 Making textiles, wearing apparel, leather and associated products			
03114 การผลิตงานศิลปกรรมจากวัสดุทุกชนิด	73,511	43,601	29,910	14,424	11,639	2,785	59,087	31,962	27,125	03114 Craft-making using all types of materials			
03115 การเตรียมและการรับรักษาสุขภาพ	3,303	742	2,561	334	-	334	2,969	742	2,227	03115 Tobacco preparing and curing			
03116 การผลิตอิฐ ผนังก้อนรีด อิฐบล็อก กระเบื้อง ฯลฯ	4,257	3,011	1,247	620	620	-	3,637	2,390	1,247	03116 Making bricks, concrete slabs, hollow blocks, tiles etc.			
03117 การผลิตสมุนไพรและยา	3,237	-	3,237	3237	-	3237	-	-	-	03117 Making herbal and medicinal preparations			
03118 การฝึกอบรมและการเรียนที่เกี่ยวข้องกับการทำงานในกิจกรรมที่ไม่ใช่การผลิตขั้นต้นของครัวเรือน	-	-	-	-	-	-	-	-	-	03118 Training and studies in relation to work in non-primary production activities of households			
0311x เวททำงานในกิจกรรมที่ไม่ใช่การผลิตขั้นต้นของครัวเรือน ซึ่งมีได้ระบุรายละเอียด	-	-	-	-	-	-	-	-	-	0311x Working time in non-primary production activities n.f.d			
03121 การจัดส่งวัตถุดิบเพื่อใช้ในกิจกรรมที่ไม่ใช่การผลิตขั้นต้นของครัวเรือน	1,776	132	1,645	630	132	498	1,146	-	1,146	03121 Purchasing/acquiring inputs			
03122 การขาย/การจัดการผลผลิตที่ได้จากกิจกรรมที่ไม่ใช่การผลิตขั้นต้นของครัวเรือน	3,244	698	2,546	1,426	698	727	1,818	-	1,818	03122 Selling/disposing of outputs of non-primary production activities of households			
03201 การทราฟานในกิจกรรมที่ไม่ใช่การผลิตขั้นต้นซึ่งนับเป็นธุรกิจของครัวเรือน	-	-	-	-	-	-	-	-	-	03201 Looking for work in non-primary production activities in household enterprise			
03202 การทราฟานที่จัดตั้งธุรกิจนอกระบบที่ไม่ใช่การผลิตขั้นต้นซึ่งเป็นธุรกิจของครัวเรือน	1,091	-	1,091	-	-	-	1,091	-	1,091	03202 Looking for/setting up business in non-primary production activities in household enterprise			
03300 การเดินทางที่เกี่ยวข้องกับกิจกรรมที่ไม่ใช่การผลิตขั้นต้นของครัวเรือน	60,856	35,668	25,188	20,288	11,260	9,027	40,568	24,408	16,161	03300 Travel related to non-primary production of household			
03900 การทำงานในกิจกรรมที่ไม่ใช่การผลิตขั้นต้นของครัวเรือน ซึ่งมีได้ระบุประเภทไว้ในที่อื่น	1,950	675	1,274	1,186	420	765	764	255	509	03900 Work for household in non-primary production activities n.e.c.			
04 การทำงานในกิจกรรมการก่อสร้างของครัวเรือน	149,787	138,277	11,510	44,511	40,956	3,555	105,276	97,320	7,956	04 Work for household in construction activities			
04111 การก่อสร้างและการซ่อมแซมเพื่อกาการสะสมทุนของครัวเรือนเฉพาะ	18,769	14,890	3,879	5,113	3,474	1,638	13,656	11,415	2,241	04111 Construction and repair for own capital formation			
04112 การก่อสร้างและการซ่อมแซมอาคาร ถนน เขื่อน และสิ่งก่อสร้างอื่นๆ	129,315	120,756	8,559	38,164	35,320	2,844	91,151	85,436	5,715	04112 Construction and repair of buildings, roads, dams and other structures			
04113 การก่อสร้างและการซ่อมแซมครัวเรือนใหญ่ที่เกี่ยวข้องกับถนน อาคาร สะพาน เขื่อน ฯลฯ ของชุมชน	76	76	-	76	76	-	-	-	-	04113 Community-organized construction			
04114 การฝึกอบรมและการเรียนที่เกี่ยวข้องกับการทำงานในกิจกรรมการก่อสร้างซึ่งเป็นธุรกิจของครัวเรือน	-	-	-	-	-	-	-	-	-	04114 Training and studies in relation to work in construction activities in household enterprise			
0411x เวลาทำงานในกิจกรรมการก่อสร้าง ซึ่งมีได้ระบุรายละเอียด	-	-	-	-	-	-	-	-	-	0411x Working time in construction activities n.f.d.			
04120 การจัดส่งวัตถุดิบเพื่อใช้ในกิจกรรมการก่อสร้างของครัวเรือน	4,606	4,606	-	3,482	3,482	-	1,124	1,124	-	04120 Purchasing/acquiring inputs/supplies for construction activities for household production			
04201 การทราฟานในกิจกรรมการก่อสร้างซึ่งเป็นธุรกิจของครัวเรือน	-	-	-	-	-	-	-	-	-	04201 Looking for work in construction activities in household enterprise			
04202 การทราฟานที่จัดตั้งธุรกิจนอกระบบในกิจกรรมการก่อสร้างซึ่งเป็นธุรกิจของครัวเรือน	388	388	-	-	-	-	388	388	-	04202 household enterprise			
04300 การเดินทางที่เกี่ยวข้องกับกิจกรรมการก่อสร้างของครัวเรือน	131,551	121,798	9,753	42,146	39,101	3,046	89,404	82,697	6,707	04300 Travel related to construction activities of households			
04900 การทำงานในกิจกรรมการก่อสร้างของครัวเรือน ซึ่งมีได้ระบุประเภทไว้ในที่อื่น	-	-	-	-	-	-	-	-	-	04900 Work for household in construction activities n.e.c.			

ตารางที่ 1 จำนวนประชากรอายุตั้งแต่ 10 ปีขึ้นไป จำแนกตามกิจกรรมหลัก เพศ และเขตการปกครอง ภาคใต้ (ต่อ)

TABLE 1 NUMBER OF POPULATION 10 YEARS AND OVER BY MAIN ACTIVITY SEX AND AREA, SOUTHERN REGION (Contd.)

หน่วยเป็นพัน : in Thousands

กิจกรรมหลัก	ยอดรวม			ในเขตเทศบาล			นอกเขตเทศบาล			Main Activity
	รวม Total	ชาย Male	หญิง Female	รวม Total	ชาย Male	หญิง Female	รวม Total	ชาย Male	หญิง Female	
05 การทำงานในการให้บริการที่ก่อให้เกิดรายได้ของครัวเรือน	1,355,362	642,088	713,274	580,278	286,485	293,794	775,084	355,603	419,480	05 Work for household providing services for income
05111 การเตรียมและกรอาหารและเครื่องดื่มที่ปรุงขึ้นเอง	442,559	162,828	279,731	188,694	62,668	126,026	253,865	100,160	153,705	05111 Preparing and selling food and beverage
05112 การค้าขาย การขายตามบ้าน การขายตามข้างถนน การขายเร่	620,937	273,497	347,440	248,549	132,643	115,906	372,387	140,854	231,533	05112 Petty trading, door-to-door vending, street vending, hawking
05121 การประกอบ การติดตั้ง การปรับตั้งเครื่องมือ และการซ่อมแซมเครื่องมือเครื่องจักร	20,646	11,477	9,168	9,384	8,342	1,042	11,262	3,136	8,126	05121 Fitting, installing, tool setting, maintaining and repairing tools and machinery
05122 การซ่อมแซมยานยนต์	59,502	55,659	3,843	23,510	22,622	888	35,992	33,037	2,955	05122 Repair of vehicles
05123 การซ่อมแซมของใช้ส่วนบุคคล	7,035	1,307	5,728	2,176	437	1,739	4,859	870	3,989	05123 Repair of personal goods
05124 การซ่อมแซมของใช้ในครัวเรือน	3,181	3,181	-	1,380	1,380	-	1,801	1,801	-	05124 Repair of household goods
05131 การให้เช่าห้อง ที่พัก และงานที่เกี่ยวข้อง	6,628	2,033	4,595	1,656	1,327	329	4,972	705	4,267	05131 Renting out rooms, sleeping space and associated work
05132 การให้กู้ยืมเงินและการเรียกเก็บเงินคืน : การแลกเปลี่ยนเงินตราต่างประเทศ	234	234	-	234	234	-	-	-	-	05132 Lending and collecting money; foreign exchange
05133 การพิมพ์ดีด การประมวลผลคำ การเขียนโปรแกรม การแปลงข้อมูลเป็นรหัส	2,160	1,955	225	2,160	1,935	225	-	-	-	05133 Typing, word-processing, programming, encoding
05134 การบัญชี การทำบัญชี การให้บริการด้านกฎหมาย และการให้บริการที่เกี่ยวข้อง	3,733	1,297	2,436	3,242	1,064	2,179	490	233	257	05134 Accounting, bookkeeping, legal and related services
05135 การสอนพิเศษ	3,119	595	2,523	2,452	595	1,857	666	-	666	05135 Tutoring
05136 การให้บริการทางการแพทย์และทันตกรรม	91	-	91	91	-	91	-	-	-	05136 Provision of medical and dental services
05137 การให้บริการด้านการพยาบาล/การบำบัดรักษาโรค	3,112	1,009	2,102	548	38	510	2,563	971	1,592	05137 Provision of nursing/therapy services
05141 การให้บริการดูแลส่วนบุคคล	32,713	8,939	23,774	18,450	3,527	14,923	14,263	5,412	8,851	05141 Provision of personal care services
05142 การให้บริการดูแลสุขภาพที่ไม่ใช่เพื่อการบำบัดรักษาโรค	10,752	26	10,726	7,913	26	7,887	2,839	-	2,839	05142 Provision of non-professional health-care
05151 การขนส่งสินค้า	17,117	11,913	5,203	4,681	4,063	618	12,435	7,850	4,585	05151 Transporting goods
05152 การขนส่งผู้โดยสาร	77,378	76,328	1,050	35,781	35,735	46	41,597	40,593	1,004	05152 Transporting passengers
05160 การให้บริการในครัวเรือนโดยได้รับค่าตอบแทน	23,666	8,289	15,377	7,274	611	6,663	16,392	7,678	8,714	05160 Providing paid domestic services
05170 การฝึกอบรมและงานเรียนที่เกี่ยวข้องกับการทำงานในกิจกรรมบริการ	55	-	55	55	-	55	-	-	-	05170 Training and studies related to work in service activities
05201 การทรงงานทำในกิจกรรมบริการซึ่งเป็นธุรกิจของครัวเรือน	622	622	-	622	622	-	-	-	-	05201 Looking for work in service activities in household enterprise
05202 การพบ/การก่อตั้งธุรกิจ/ในกิจกรรมบริการซึ่งเป็นธุรกิจของครัวเรือน	535	535	-	-	-	-	535	535	-	05202 Looking for/setting up business in service activities in household
05300 การเดินทางที่เกี่ยวข้องกับการให้บริการที่ก่อให้เกิดรายได้	754,068	399,410	354,658	341,062	179,288	161,774	413,006	220,122	192,884	05300 Travel related to providing services for income
05900 การทำงานด้านการให้บริการที่ก่อให้เกิดรายได้ของครัวเรือน ซึ่งมีได้จัดประเภทไว้ในที่อื่น	57,402	35,229	22,173	35,694	18,395	17,300	21,707	16,834	4,874	05900 Work for household providing services for income n.e.c.

ตารางที่ 1 จำนวนประชากรอายุตั้งแต่ 10 ปีขึ้นไป จำแนกตามกิจกรรมหลัก เพศ และเขตการปกครอง ภาคใต้ (ต่อ)

TABLE 1 NUMBER OF POPULATION 10 YEARS AND OVER BY MAIN ACTIVITY SEX AND AREA, SOUTHERN REGION (Contd.)

หน่วยนับพัน : in Thousands

กิจกรรมหลัก	ยอดรวม				ในเขตเทศบาล			นอกเขตเทศบาล			Main Activity
	Total		Municipal Area		Non-municipal Area			Total		Female	
	รวม Total	ชาย Male	หญิง Female	รวม Total	ชาย Male	หญิง Female	รวม Total	ชาย Male	หญิง Female		
06 การให้บริการในครัวเรือนของตนเอง โดยไม่ได้รับค่าตอบแทน	4,919,761	1,504,764	3,414,998	1,242,024	379,858	862,166	3,677,737	1,124,905	2,552,832	06 Providing unpaid domestic services for own final use within household	
06111 การจัดการด้านอาหาร	3,546,869	537,779	3,009,090	828,581	130,641	697,940	2,718,288	407,138	2,311,151	06111 Food management	
06112 การทำความสะอาดและดูแลรักษาที่อยู่อาศัยและบริเวณโดยรอบ	2,579,883	526,761	2,053,122	657,843	127,603	530,240	1,922,040	399,158	1,522,882	06112 Cleaning and upkeep of dwelling and surroundings	
06113 การตกแต่ง การบำรุงรักษา และการซ่อมแซมเล็กๆ น้อยๆ ด้วยตนเอง	100,493	95,086	5,407	18,806	15,345	3,461	81,687	79,741	1,946	06113 Do-it-yourself decoration, maintenance and small repairs	
06114 การดูแลเสื้อผ้าและรองเท้า	1,488,122	202,518	1,285,604	395,633	58,127	337,506	1,092,488	144,390	948,098	06114 Care of textiles and footwear	
06115 การจัดการครัวเรือน	7,037	1,226	5,811	3,653	1,226	2,427	3,384	-	3,384	06115 Household management	
06116 การดูแลสัตว์เลี้ยง	257,293	149,031	108,262	47,172	29,038	18,135	210,121	119,993	90,127	06116 Pet care	
06121 การเลือกซื้อ/การซื้อสินค้า และกิจกรรมที่เกี่ยวข้อง	1,662,596	528,224	1,134,373	539,730	183,910	355,821	1,122,866	344,314	778,552	06121 Shopping for/purchasing of goods and related activities	
06122 การเลือกซื้อ/การรับบริการ และกิจกรรมที่เกี่ยวข้อง	54,825	29,674	25,151	18,033	7,627	10,406	36,792	22,047	14,745	06122 Shopping for/availing of services and related activities	
06200 การเดินทางที่เกี่ยวข้องกับการให้บริการในครัวเรือนโดยไม่ได้รับค่าตอบแทน	1,454,339	504,512	949,827	473,351	161,832	311,518	980,988	342,680	638,309	06200 Travel related to provision of unpaid domestic services	
06900 การบริการในครัวเรือนโดยไม่ได้รับค่าตอบแทน ซึ่งมีได้ครบประเภทไว้ทั้งสิ้น	6,040	174	5,866	1,113	174	939	4,927	-	4,927	06900 Unpaid domestic services n.e.c.	
07 การให้บริการดูแลสมาชิกในครัวเรือน โดยไม่ได้รับค่าตอบแทน	1,708,329	654,111	1,054,219	389,934	178,082	211,851	1,318,396	476,028	842,367	07 Providing unpaid caregiving services to household members	
07111 การดูแลเด็กทางด้านการร่างกาย	969,284	211,727	757,557	204,234	57,766	146,468	765,050	153,962	611,088	07111 Caring for children/physical care	
07112 การสอน การฝึกอบรม การช่วยเหลือเด็ก	630,246	250,337	379,709	130,182	60,603	69,579	500,063	189,933	310,130	07112 Teaching, training, helping children	
07113 การพาดูไปเยี่ยมสถานที่ต่างๆ	198,288	75,238	123,050	56,097	29,526	26,571	142,191	45,712	96,478	07113 Accompanying children to places	
07114 การดูแลผู้สูงอายุในสถานพยาบาล	17,887	5,965	11,922	4,593	1,657	2,936	13,294	4,308	8,986	07114 Minding children (passive care)	
07121 การดูแลผู้ใหญ่ทางด้านการร่างกาย	41,929	7,051	34,878	7,892	1,740	6,152	34,036	5,310	28,726	07121 Caring for adults/physical care	
07122 การดูแลผู้ใหญ่ทางด้านอารมณ์	-	-	-	-	-	-	-	-	-	07122 Caring for adults/emotional support	
07123 การพาดูผู้ใหญ่ในสถานที่ต่างๆ	19,723	13,551	6,171	1,660	1,295	365	18,063	12,256	5,806	07123 Accompanying adults to places	
07200 การเดินทางที่เกี่ยวข้องกับการให้บริการดูแลสมาชิกในครัวเรือนโดยไม่ได้รับค่าตอบแทน	712,620	327,671	384,949	193,119	96,534	96,585	519,501	231,137	288,364	07200 Travel related to unpaid caregiving services to household members	
07900 การให้บริการดูแลสมาชิกในครัวเรือนโดยไม่ได้รับค่าตอบแทน ซึ่งมีได้ครบประเภทไว้ทั้งสิ้น	577	577	-	-	-	-	577	577	-	07900 Providing unpaid caregiving services to household members n.e.c.	

ตารางที่ 1 จำนวนประชากรอายุตั้งแต่ 10 ปีขึ้นไป จำแนกตามกิจกรรมหลัก เพศ และเขตการปกครอง ภาคใต้ (ต่อ)

TABLE 1 NUMBER OF POPULATION 10 YEARS AND OVER BY MAIN ACTIVITY SEX AND AREA, SOUTHERN REGION (Contd.)

หน่วยนับพัน : in Thousands

กิจกรรมหลัก	ยอดรวม			ในเขตเทศบาล			นอกเขตเทศบาล			Main Activity
	รวม Total	ชาย Male	หญิง Female	รวม Total	ชาย Male	หญิง Female	รวม Total	ชาย Male	หญิง Female	
08 การให้บริการชุมชนและการให้ความช่วยเหลือครัวเรือน	283,448	139,571	143,877	54,941	21,139	33,802	228,507	118,433	110,074	08 Providing community services and help to other households
08111 การให้ความช่วยเหลือครัวเรือนในด้านบริการสุขภาพและการจัดการครัวเรือน	78,829	30,350	48,480	9,131	3,391	5,740	69,698	26,959	42,739	08111 Household maintenance and management as help to other households
08112 การให้ความช่วยเหลือครัวเรือนด้านการเลือกซื้อ/การซื้อสินค้าและการรับบริการ	10,244	5,092	5,152	2,171	1,356	816	8,073	3,737	4,336	08112 Shopping for/purchasing of goods and services as help to other households
08113 การให้ความช่วยเหลือครัวเรือนด้านที่พักอาศัย การปรับปรุงสิ่งปลูกสร้าง และการซ่อมแซมที่อยู่อาศัย ฯลฯ	4,159	4,021	139	1,206	1,206	-	2,953	2,815	139	08113 Construction
08114 การให้ความช่วยเหลือครัวเรือนด้านกิจกรรมและเล่นกีฬา/สันทนาการและของใช้ในครัวเรือน	4,325	4,325	-	584	584	-	3,740	3,740	-	08114 Repairs of consumer and household goods as help to other households
08115 การให้ความช่วยเหลือครัวเรือนโดยไม่ได้รับค่าตอบแทนด้านธุรกิจ/ห้างสรรพสินค้าและการทำงาน	27,858	17,334	10,525	2,072	162	1,909	25,787	17,171	8,615	08115 Unpaid help in business/farm and employment as help to other households
08116 การให้ความช่วยเหลือครัวเรือนด้านการศึกษา	49,223	13,404	35,819	8,734	1,221	7,513	40,489	12,183	28,306	08116 Childcare as help to other households
08117 การให้ความช่วยเหลือครัวเรือนด้านสุขภาพ	29,770	8,524	21,247	8,807	2,328	6,479	20,964	6,196	14,767	08117 Adult care as help to other households
08118 การให้ความช่วยเหลือครัวเรือนด้านการขนส่ง	591	340	251	251	-	251	340	340	-	08118 Transportation assistance to other households
08121 การทำงานเพื่อชุมชน : การทำอาหารเพื่อร่วมฉลองกับชุมชน ฯลฯ	8,144	4,898	3,246	2,674	1,190	1,484	5,470	3,708	1,763	08121 Community organized work: cooking for collective celebrations etc.
08122 การทำงานเกี่ยวกับกิจกรรมชมรม/สันทนาการ การแข่งขันกีฬาระหว่างชุมชน (ถนน ตลาด ฯลฯ)	6,222	5,811	412	836	424	412	5,386	5,386	-	08122 Work on road/building repair
08123 การจัดการและการทำงานเพื่อชุมชนในการให้ความช่วยเหลือแก่หมู่บ้านท้องถิ่น	1,162	1,162	-	272	272	-	890	890	-	08123 Organizing and work on community-based assistance to villages, other sublocations
08124 การจัดการและการทำงานเพื่อชุมชนในการให้ความช่วยเหลือแก่ครอบครัวและบุคคล	-	-	-	-	-	-	-	-	-	08124 Organizing and work on community-based assistance to families and individuals
08131 การทำงานอาสาสมัครให้กับองค์กร (ไม่ได้ให้ความช่วยเหลือบุคคลอื่น โดยตรง)	3,507	981	2,526	817	318	499	2,690	663	2,027	08131 Volunteer work for organizations (not directly for individuals)
08132 การทำงานอาสาสมัครในนามองค์กร (ให้ความช่วยเหลือบุคคลอื่นโดยตรง)	2,521	464	2,057	321	127	194	2,200	337	1,863	08132 Volunteer work through organizations (extended directly to individuals)
08200 การเข้าร่วมประชุม	25,003	15,132	9,871	2,277	1,141	1,136	22,726	13,991	8,735	08200 Attendance in meetings
08300 การมีส่วนร่วมในกิจกรรมและแสดงความรับผิดชอบที่เกี่ยวข้อง	19,346	12,131	7,215	6,008	2,327	3,681	13,338	9,804	3,534	08300 Involvement in civic and related responsibilities
08400 การเดินทางที่เกี่ยวข้องกับการให้ความช่วยเหลือครัวเรือนและการให้บริการชุมชน	182,051	94,111	87,939	33,740	16,671	17,070	148,310	77,441	70,870	08400 Travel related to community services and help to other households
08900 การให้ความช่วยเหลือครัวเรือนและการให้บริการชุมชน ซึ่งมีจัดประเภทไว้ในอื่น	1,408	1,408	-	1,408	1,408	-	-	-	-	08900 Community services and help to other households n.e.c.

ตารางที่ 1 จำนวนประชากรอายุตั้งแต่ 10 ปีขึ้นไป จำนวนตามกิจกรรมหลัก เพศ และเขตการปกครอง ภาคใต้ (ต่อ)

TABLE 1 NUMBER OF POPULATION 10 YEARS AND OVER BY MAIN ACTIVITY SEX AND AREA, SOUTHERN REGION (Contd.)

หน่วยเป็นพัน : in Thousands

กิจกรรมหลัก	ยอดรวม				ในเขตเทศบาล				นอกเขตเทศบาล				Main Activity
	รวม		หญิง		รวม		หญิง		รวม		หญิง		
	Total	Male	Female	Female	Total	Male	Female	Female	Total	Male	Female		
09 การเรียนรู้	1,179,972	561,090	618,882	170,688	328,400	157,712	170,688	448,194	851,572	403,378	448,194	09 Learning	
09111 การเรียนในโรงเรียนมหาวิทยาลัย	1,010,679	487,191	523,488	131,557	275,285	143,729	131,557	391,931	735,394	343,463	391,931	09111 School/University attendance	
09112 การหยุดพัก/การรอเรียนช่วงแลงสั้นๆ ในสถานที่ต่างๆ	127,301	45,005	82,297	18,400	32,743	14,344	18,400	63,897	94,558	30,661	63,897	09112 Breaks/Waiting at place of general education	
09113 การเรียนด้วยตนเองในหลักสูตรการศึกษาทางไกล (วีดิโอ สื่อทางเสียง ระบบออนไลน์)	100	100	-	-	100	100	-	-	-	-	-	09113 Self-study for distance education course work (video, audio, online)	
09120 การทำที่บ้าน การทบทวนหนังสือ การวิจัยและกิจกรรมที่เกี่ยวข้องกับการศึกษาทั่วไป	923,568	385,973	537,595	153,958	260,738	106,781	153,958	383,638	662,830	279,192	383,638	09120 Homework, course review, research related to general education	
09130 การเรียนเพิ่มเติม การศึกษาอบรม และหลักสูตรอื่นในช่วงเวลาว่าง	75,882	30,132	45,750	4,545	7,819	3,275	4,545	26,857	68,063	26,857	41,205	09130 Additional study, non-formal education and courses during free time	
09140 การฝึกอบรมและการเรียนเพื่อพัฒนาอาชีพ/วิชาชีพ	5,313	5,268	45	45	45	-	45	5,268	5,268	5,268	-	09140 Career/professional development training and studies	
09200 กิจกรรมอื่นๆ ที่เกี่ยวข้องกับการเรียนรู้	104,068	49,547	54,521	11,179	19,857	8,677	11,179	43,342	84,212	40,870	43,342	09200 Other activities carried out in relation to learning activities	
09300 การเดินทางที่เกี่ยวข้องกับการเรียนรู้	1,051,073	506,693	544,379	134,761	277,429	142,669	134,761	409,619	773,644	364,025	409,619	09300 Travel related to learning	
09900 กิจกรรมการเรียนรู้ ซึ่งมิได้ระบุประเภทไว้ในอื่น	686	492	194	194	686	492	194	-	-	-	-	09900 Learning activities n.e.c.	
10 การเข้าสังคมและการมีส่วนร่วมในชุมชน	4,760,360	2,460,838	2,299,522	571,238	1,143,827	572,589	571,238	1,888,249	3,616,533	1,888,249	1,728,285	10 Socializing and community participation	
10111 การพูดคุย การสนทนา	4,645,270	2,376,076	2,269,194	562,893	1,109,749	546,856	562,893	1,829,221	3,535,521	1,829,221	1,706,301	10111 Talking, conversing	
10112 กิจกรรมการเข้าถึงคน	126,077	90,180	35,897	10,118	46,658	36,540	10,118	25,780	79,419	53,639	25,780	10112 Socializing activities	
10113 การอ่านและการเขียนจดหมาย	9,604	5,892	3,712	2,652	5,918	3,266	2,652	2,626	3,686	2,626	1,061	10113 Reading and writing mail	
10114 กิจกรรมการไม่เข้าสังคม/การต่อต้านสังคม/การมองสังคมเป็นแง่ลบ	138	138	-	-	138	138	-	-	-	-	-	10114 Unsocial/antisocial/negative social activities	
1011x การเข้าสังคมและการติดต่อสื่อสาร ซึ่งมีได้ระบุรายละเอียด	-	-	-	-	-	-	-	-	-	-	-	1011x Socializing and communication n.f.d.	
10121 การมีส่วนร่วมในเทศกาล/งานฉลองทางวัฒนธรรม/ประเพณี/ศาสนา/พิธีกรรม	4,163	3,019	1,143	379	1,384	1,005	379	2,014	2,779	2,014	764	10121 Participating in community celebrations of cultural/historic events	
10122 การมีส่วนร่วมในพิธีกรรม/เทศกาล/พิธีกรรม (ที่ไม่เกี่ยวข้องกับการศึกษา)	72,530	42,673	29,857	3,206	7,158	3,952	3,206	38,721	65,372	38,721	26,652	10122 Participating in community rites/events (non-religious)	
10123 การมีส่วนร่วมในงานสังสรรค์ของชุมชน (งานดนตรี งานเต้นรำ ฯลฯ)	69	-	69	69	69	-	69	-	-	-	-	10123 Participating in community social functions (music, dance etc.)	
1012x การมีส่วนร่วมในชุมชน ซึ่งมีได้ระบุรายละเอียด	-	-	-	-	-	-	-	-	-	-	-	1012x Community participation n.f.d.	
10200 การเดินทางที่เกี่ยวข้องกับการเข้าสังคมและการมีส่วนร่วมในชุมชน	996,216	610,347	385,868	69,172	190,347	121,175	69,172	489,173	805,868	489,173	316,696	10200 Travel related to socializing and community participation	
10900 การเข้าสังคมและการมีส่วนร่วมในชุมชน ซึ่งมีได้ระบุประเภทไว้ในอื่น	5,016	5,016	-	-	-	-	-	5,016	5,016	5,016	-	10900 Socializing and community participation n.e.c.	

ตารางที่ 1 จำนวนประชากรอายุตั้งแต่ 10 ปีขึ้นไป จำแนกตามกิจกรรมหลัก เพศ และเขตการปกครอง ภาคใต้ (ต่อ)

TABLE 1 NUMBER OF POPULATION 10 YEARS AND OVER BY MAIN ACTIVITY SEX AND AREA, SOUTHERN REGION (Contd.)

หน่วยเป็นพัน : in Thousands

กิจกรรมหลัก	ยอดรวม				ในเขตเทศบาล				นอกเขตเทศบาล				Main Activity		
	รวม Total	ชาย Male	หญิง Female	รวม Total	Municipal Area		Non-municipal Area		รวม Total	ชาย Male	หญิง Female	รวม Total		ชาย Male	หญิง Female
					รวม Total	ชาย Male	รวม Total	ชาย Male							
11 การเข้าชมเหตุการณ์/สถานที่ทางวัฒนธรรม การบันเทิง และการศึกษา	50,420	33,395	17,026	13,213	8,759	4,454	37,207	24,636	12,572	11 Attending/visiting cultural, entertainment and sports events/venues					
11111 การเข้าชมพิพิธภัณฑ์ ห้องแสดงงานศิลป์ อุทยานประวัติศาสตร์/วัฒนธรรม	830	563	267	830	563	267	-	-	-	11111 Visit museum, art gallery, historical/cultural park, heritage site					
11112 การเข้าชมภาพยนตร์	4,111	3,026	1,085	330	330	-	3,781	2,696	1,085	11112 Attendance at movies/cinema					
11113 การเข้าชมการแสดงที่โรงละคร โรงโอบงำ สถานที่แสดงลิเก ละครเวทีแสดงดนตรี	6,228	3,002	3,227	1,640	149	1,491	4,588	2,853	1,735	11113 Attendance at theatre, opera, ballet, concerts					
11119 การเข้าชมเหตุการณ์ทางวัฒนธรรมมวลชนอื่นๆ	40	40	-	40	40	-	-	-	-	11119 Attendance at other specified mass cultural events					
11120 การเข้าชมสวนสัตว์ สวนพฤกษศาสตร์ ศูนย์รวมความบันเทิง โรงออกันจำหน่ายสินค้า ฯลฯ	10,032	7,352	2,680	3,463	1,853	1,610	6,570	5,499	1,070	11120 Attendance/visit to zoo, animal park					
11131 การเข้าชมการแข่งขันกีฬา	5,126	1,983	3,143	597	491	106	4,530	1,492	3,037	11131 Attendance at professional sports events					
11132 การเข้าชมการแข่งขันกีฬามือสมัครเล่น	23,216	15,835	7,381	5,465	4,800	666	17,750	11,036	6,715	11132 Attendance at amateur sports events					
11200 การเดินทางที่เกี่ยวข้องกับการเข้าชมสถานที่ทางวัฒนธรรม การบันเทิง และการกีฬา	44,541	31,390	13,151	11,590	7,525	4,065	32,951	23,865	9,086	11200 Travel related to attending/visiting cultural, entertainment and sports events/venues					
11900 การเข้าชมสถานที่ทางวัฒนธรรม การบันเทิง และการกีฬา ซึ่งมีได้จัดประเภทไว้ในที่อื่น	1,059	1,059	-	-	-	-	1,059	1,059	-	11900 Attending/visiting sports, entertainment and cultural events/venues n.e.c.					
12 งานอดิเรก การเล่นเกม และกิจกรรมยามว่างอื่นๆ	417,349	276,486	140,864	152,129	101,044	51,085	265,220	175,441	89,779	12 Hobbies, games and other pastime activities					
12111 ทัศนศิลป์	1,101	1,101	-	83	83	-	1,018	1,018	-	12111 Visual arts					
12112 วรรณศิลป์	-	-	-	-	-	-	-	-	-	12112 Literary arts					
12113 ศิลปะการแสดง (การเต้นรำ การแสดงดนตรี การแสดงละคร)	17,275	15,120	2,155	7,369	6,123	1,246	9,906	8,997	909	12113 Performing arts (dance, music, theatre)					
1211x ทัศนศิลป์ วรรณศิลป์ และศิลปะการแสดง ซึ่งมีได้ระบุละเอียด	-	-	-	-	-	-	-	-	-	1211x Visual, literary and performing arts n.f.d.					
12120 งานอดิเรกที่ใช้ความเชี่ยวชาญเฉพาะอย่างและเชิงอุตสาหกรรมที่เกี่ยวข้อง	13,934	12,536	1,398	2,680	2,324	356	11,254	10,212	1,043	12120 Technical hobbies and related courses					
12131 เกมที่เล่นคนเดียว	8,162	4,698	3,463	626	512	114	7,535	4,186	3,349	12131 Solo games					
12132 เกมไพ่ เกมที่เล่นกับกระดาน	8,552	6,162	2,389	2,088	1,657	431	6,463	4,505	1,958	12132 Card games, board games					
12133 เกมคอมพิวเตอร์ (รวมถึง ตู้เกมหยอดเหรียญและวีดีโอเกม)	152,619	113,917	38,702	87,619	57,231	30,388	65,000	56,686	8,314	12133 Computer games (including arcade and video games)					
12134 เกมที่เล่นเป็นกลุ่ม	203,243	116,731	86,512	50,320	34,456	15,864	152,923	82,275	70,648	12134 Social/group games					
12135 การพนันหรือการเสี่ยงโชค	20,777	14,838	5,939	1,947	499	1,448	18,829	14,338	4,491	12135 Gambling					
1213x การเล่นเกมและกิจกรรมยามว่างอื่นๆ ซึ่งมีได้ระบุละเอียด	-	-	-	-	-	-	-	-	-	1213x Playing games and other pastimes n.f.d.					
12200 การเดินทางที่เกี่ยวข้องกับงานอดิเรก การเล่นเกม และกิจกรรมยามว่างอื่นๆ	73,224	57,291	15,933	17,989	14,431	3,558	55,235	42,860	12,375	12200 Travel related to hobbies, games and other pastimes					
12900 งานอดิเรก การเล่นเกม และกิจกรรมยามว่างอื่นๆ ซึ่งมีได้จัดประเภทไว้ในที่อื่น	6,404	5,132	1,272	1,709	437	1,272	4,695	4,695	-	12900 Hobbies, games and other pastimes n.e.c.					

ตารางที่ 1 จำนวนประชากรอายุตั้งแต่ 10 ปีขึ้นไป จำแนกตามกิจกรรมหลัก เพศ และเขตการปกครอง ภาคใต้ (ต่อ)

TABLE 1 NUMBER OF POPULATION 10 YEARS AND OVER BY MAIN ACTIVITY SEX AND AREA, SOUTHERN REGION (Contd.)

หน่วยเป็นพัน : in Thousands

กิจกรรมหลัก	ยอดรวม				ในเขตเทศบาล				นอกเขตเทศบาล				Main Activity
	Total		Municipal Area		Non-municipal Area		Total		Male		Female		
	รวม Total	ชาย Male	หญิง Female	รวม Total	ชาย Male	หญิง Female	รวม Total	ชาย Male	หญิง Female	รวม Total	ชาย Male	หญิง Female	
13 การมีส่วนร่วมในกีฬาในร่มและกลางแจ้ง และทัศนศึกษาที่เข้าข้าง	1,154,293	776,788	377,505	345,480	214,000	131,480	808,813	562,787	246,025	13 Indoor and outdoor sports participation and related courses			
13111 การเดินและการเดินทางไกล : การวิ่งและกรู๊วเอยาฯ	650,439	365,448	284,991	218,152	118,237	99,915	432,288	247,211	185,077	13111 Walking and hiking, jogging and running			
13112 การขี่จักรยาน การเล่นสเก็ต การเล่นสเก็ตบอร์ด	48,888	31,817	17,071	12,634	6,158	6,476	36,253	25,658	10,595	13112 Biking, skating, skateboarding			
13113 เอลิเจ็ด โยคะ การฝึกโยคะ และโปรแกรมฟิตเนสอื่นๆ	52,922	10,090	42,832	26,355	6,276	20,079	26,567	3,815	22,753	13113 Aerobics, yoga, weight-training and other fitness programmes			
13114 กีฬาประเภทเดี่ยวที่อุปกรณ์เป็นลูกบอล	43,173	32,227	10,946	8,202	5,539	2,663	34,972	26,688	8,283	13114 Ball games, individual sports			
13115 กีฬาประเภททีมที่มีอุปกรณ์เป็นลูกบอล	340,638	324,276	16,362	75,151	72,674	2,477	265,487	251,601	13,886	13115 Ball games, team sports			
13116 กีฬาทางน้ำ	7,496	6,073	1,422	2,605	2,213	392	4,891	3,860	1,031	13116 Water sports			
13117 กีฬาฤดูหนาว/กีฬาน้ำแข็ง/กีฬาน้ำแข็ง	-	-	-	-	-	-	-	-	-	13117 Winter/ice/snow sports			
13118 กีฬาที่มีกรุปปะทะกัน	4,222	4,222	-	552	552	-	3,670	3,670	-	13118 Contact sports			
13121 การล่าสัตว์ป่า	5357	344	5014	2200	344	1856	3158	-	3158	13121 Camping			
13122 การขี่ม้า	1,652	1,652	-	-	-	-	1,652	1,652	-	13122 Horseback-riding			
13123 การขี่รถจักรยานยนต์/รถจักรยานยนต์	22,512	21,158	1,353	6,821	6,559	262	15,690	14,599	1,092	13123 Pleasure drives; sightseeing			
13200 การเดินทางที่เกี่ยวข้องกับการมีส่วนร่วมในกีฬาในร่มและกลางแจ้ง และทัศนศึกษาที่เกี่ยวข้อง	309,981	248,197	61,784	105,562	70,254	35,308	204,419	177,943	26,475	13200 Travel related to indoor and outdoor sports participation and related courses			
13900 การมีส่วนร่วมในกีฬาในร่มและกลางแจ้ง และทัศนศึกษาที่เกี่ยวข้อง ซึ่งมีได้ตั้งประเภทไว้ในที่อื่น	1,468	462	1,006	1,006	-	1,006	462	462	-	13900 Indoor and outdoor sports participation and related courses n.e.c.			
14 สื่อมวลชน	6,828,980	3,419,459	3,409,521	1,776,529	860,848	915,680	5,052,452	2,558,611	2,493,841	14 Mass media			
14111 การอ่านหนังสือ	89,525	28,648	60,877	26,702	12,374	14,328	62,823	16,275	46,548	14111 Reading books			
14112 การอ่านวารสารหรือสิ่งพิมพ์ที่ออกตามกำหนดเวลา	295,762	176,670	119,291	132,909	76,657	56,252	162,853	99,814	63,039	14112 Reading periodicals			
14119 การอ่านสิ่งพิมพ์เฉพาะอื่นๆ	27,929	10,638	17,291	13,868	3,745	10,103	14,081	6,893	7,188	14119 Reading other specified materials			
1411x การอ่าน ซึ่งมีได้ระบุรายละเอียด	-	-	-	-	-	-	-	-	-	1411x Reading n.f.d.			
14121 การดู/การฟังโทรทัศน์	6,689,246	3,347,350	3,341,897	1,735,340	843,424	891,916	4,953,906	2,503,925	2,449,981	14121 Watching/listening to television			
14122 การดู/การฟังวิดีโอ	35,749	31,403	4,347	10,370	9,490	880	25,379	21,913	3,466	14122 Watching/listening to video programmes			
14131 การฟังวิทยุ	313,934	171,254	142,681	77,080	26,870	50,210	236,854	144,383	92,471	14131 Listening to radio programmes			
14132 การฟังสื่ออื่นๆ	41,378	21,070	20,308	9,064	6,058	3,005	32,314	15,012	17,303	14132 Listening to other audio media			
1413x การฟังวิทยุและเครื่องเสียง ซึ่งมีได้ระบุรายละเอียด	-	-	-	-	-	-	-	-	-	1413x Listening to radio and audio devices n.f.d.			
14141 การใช้เทคโนโลยีคอมพิวเตอร์ที่การอ่าน	9,769	5,828	3,942	4,768	826	3,942	5,002	5,002	-	14141 Using computer technology for reading			
14142 การใช้เทคโนโลยีคอมพิวเตอร์ที่การดู/การฟัง	11,009	5,272	5,736	8,426	4,453	3,973	2,583	820	1,763	14142 Using computer technology for video/audio			
14143 การใช้อินเทอร์เน็ต การดาวน์โหลด การอัปโหลด	86,137	48,101	38,036	48,072	25,702	22,370	38,065	22,399	15,666	14143 Surfing the Internet; downloading, uploading			
1414x การใช้เทคโนโลยีคอมพิวเตอร์ ซึ่งมีได้ระบุรายละเอียด	-	-	-	-	-	-	-	-	-	1414x Using computer technology n.f.d.			
14200 การไปห้องสมุด	1,625	399	1,226	665	399	266	960	960	-	14200 Visiting library			
14300 การเดินทางที่เกี่ยวข้องกับสื่อมวลชน	34,096	20,500	13,596	7,502	3,840	3,663	26,594	16,660	9,934	14300 Travel related to mass media			
14900 สื่อมวลชน ซึ่งมีได้ตั้งประเภทไว้ในที่อื่น	-	-	-	-	-	-	-	-	-	14900 Mass media n.e.c.			

ตารางที่ 1 จำนวนประชากรอายุตั้งแต่ 10 ปีขึ้นไป จำแนกตามกิจกรรมหลัก เพศ และเขตการปกครอง ภาคใต้ (ต่อ)

TABLE 1 NUMBER OF POPULATION 10 YEARS AND OVER BY MAIN ACTIVITY SEX AND AREA, SOUTHERN REGION (Contd.)

หน่วยนับพัน : in Thousands

กิจกรรมหลัก	ยอดรวม			ในเขตเทศบาล			นอกเขตเทศบาล			Main Activity
	รวม Total	ชาย Male	หญิง Female	รวม Total	ชาย Male	หญิง Female	รวม Total	ชาย Male	หญิง Female	
15 การดูแลและการเป็นชีวิตส่วนบุคคล	7,775,450	3,834,063	3,939,387	2,022,900	976,526	1,046,374	5,750,550	2,857,537	2,893,013	15 Personal care and maintenance
15111 การนอนหลับตอนกลางคืน/การนอนหลับตามปกติ	7,771,513	3,832,332	3,939,181	2,021,915	975,747	1,046,168	5,749,598	2,856,585	2,893,013	15111 Night sleep/essential sleep
15112 การเคลือบ/การงีบหลับ	3,027,620	1,469,356	1,558,263	598,524	267,829	330,695	2,429,095	1,201,527	1,227,568	15112 Incidental sleep/naps
15113 การนอนไม่หลับ	276,319	134,804	141,515	48,547	19,644	28,903	227,772	115,160	112,612	15113 Sleeplessness
1511x การนอนและกิจกรรมที่เกี่ยวข้อง ซึ่งมีตั้งแต่เช้าและเอ็ด	-	-	-	-	-	-	-	-	-	1511x Sleep and related activities n.f.d.
15121 การรับประทานอาหาร/อาหารว่าง	7,745,487	3,819,122	3,926,365	2,016,009	971,978	1,044,031	5,729,478	2,847,144	2,882,334	15121 Eating meals/snack
15122 การรับประทานอาหารที่รวมทั้งอาหารหรืออาหารว่าง	2,214,384	1,578,050	636,334	595,011	407,849	187,162	1,619,372	1,170,201	449,172	15122 Drinking other than with meal or snack
1512x การรับประทานอาหารอื่น ๆ ซึ่งมีตั้งแต่เช้าและเอ็ด	-	-	-	-	-	-	-	-	-	1512x Eating and drinking n.f.d.
15131 การดูแลของารส่วนบุคคล	7,739,328	3,818,674	3,920,653	2,016,262	973,692	1,042,570	5,723,086	2,844,983	2,878,103	15131 Personal hygiene and care
15132 การดูแลสุขภาพ/ด้านการแพทย์หรือย้อม	70,895	39,641	31,254	14,531	7,265	7,266	56,364	32,376	23,988	15132 Health/medical care to oneself
15141 การได้รับการดูแลส่วนบุคคลจากคนอื่น	62,172	31,410	30,762	12,285	4,565	7,720	49,887	26,845	23,042	15141 Receiving personal care from others
15142 การได้รับการดูแลสุขภาพ/ด้านการแพทย์จากคนอื่น	51,805	22,878	28,928	9,463	1,643	7,820	42,342	21,235	21,107	15142 Receiving health/medical care from others
15151 การสวดมนต์ การทำสมาธิ และการทำกิจกรรมทางจิตวิญญาณอื่นๆ	1,611,092	753,250	857,842	333,770	140,014	193,756	1,277,322	613,236	664,086	15151 Private prayer, meditation, and other informal spiritual activities
15152 การมีส่วนร่วมในกิจกรรมทางศาสนา (การปฏิบัติตามหลักพิธี/ข้อบังคับทางศาสนา)	1,141,824	610,242	531,582	187,961	91,012	96,949	953,863	519,230	434,633	15152 Participating in religious activities (formal practice of religion)
15161 การไม่ทำกิจกรรมใดๆ : การพักผ่อน การผ่อนคลาย	3,261,077	1,703,599	1,557,478	769,925	401,437	368,488	2,491,152	1,302,162	1,188,990	15161 Doing nothing; resting; relaxing
15162 การสูบบุหรี่	228,133	202,827	25,306	42,261	38,688	3,573	185,871	164,139	21,733	15162 Smoking
15163 การไตร่ตรองการตัดสินใจ การคิด การวางแผน	2,833	1,877	956	1,473	517	956	1,360	1,360	-	15163 Reflecting/mediating, thinking, planning
15200 การเดินทางที่เกี่ยวข้องกับกิจกรรมการดูแลและการเป็นชีวิตส่วนบุคคล	1,421,978	937,710	484,268	310,445	186,674	123,771	1,111,533	751,036	360,497	15200 Travel related to personal care and maintenance activities
15900 กิจกรรมการดูแลและการดำเนินชีวิตส่วนบุคคล ซึ่งมีตั้งแต่ประเภทอื่นที่อื่น	556	135	421	135	135	-	421	-	421	15900 Personal care and maintenance activities n.e.c.

ตารางที่ 2 เวลาที่ใช้โดยเฉลี่ยของประชากรอายุตั้งแต่ 10 ปีขึ้นไป จำแนกตามกิจกรรมหลัก เขต และเขตการปกครอง ภาคใต้
 TABLE 2 AVERAGE TIME OF PARTICIPANTS 10 YEARS OF AGE AND OVER BY MAIN ACTIVITY SEX AND AREA, SOUTHERN REGION

หน่วยเป็นชั่วโมงต่อวัน : Hour per day

กิจกรรมหลัก	ยอดรวม				ในเขตเทศบาล				นอกเขตเทศบาล				Main Activity
	Total		Municipal Area		Non-municipal Area		Total		Municipal Area		Non-municipal Area		
	ชาย	หญิง	รวม	ชาย	หญิง	รวม	ชาย	หญิง	รวม	ชาย	หญิง		
	Male	Female	Total	Male	Female	Total	Male	Female	Total	Male	Female		
01 การทำงานในหน่วยงานเอกชน รัฐวิสาหกิจ รัฐบาล องค์การที่ไม่แสวงหากำไร (ทำงานในระบบ)	8.3	8.3	8.2	8.4	7.9	8.4	8.2	8.6	8.4	8.2	8.6	01 Formal sector work	
01111 เวลาทำงานในงานหลัก	7.5	7.5	7.3	7.5	7.1	7.6	7.5	7.7	7.6	7.5	7.7	01111 Working time in main job	
01112 เวลาทำงานในงานอื่นๆ	0.7	0.6	1.4	2.2	1.3	0.3	-	0.3	0.3	-	0.3	01112 Working time in other jobs	
01113 เวลาทำงานของนักเรียนนักศึกษาฝึกงาน และตำแหน่งที่เกี่ยวข้อง	6.2	6.0	7.1	7.6	6.4	5.0	3.7	6.3	6.4	5.0	3.7	01113 Working time as apprentice, intern and related positions	
01114 การหยุดพักช่วงสั้นๆ และการถูกปรกวนขณะทำงาน	0.5	0.6	0.5	0.6	0.5	0.6	0.6	0.5	0.6	0.6	0.6	01114 Short breaks and interruptions from work	
01115 การฝึกอบรมและการเรียนที่เกี่ยวข้องกับการทำงานในระบบ	2.7	2.6	2.4	2.3	2.6	3.0	3.0	-	3.0	3.0	-	01115 Training and studies in relation to work in the "formal sector"	
0111x เวลาทำงานในระบบ ซึ่งมีได้ระบุรายละเอียด	-	-	-	-	-	-	-	-	-	-	-	0111x Working time in "formal sector" employment n.f.d	
01121 เวลาที่ใช้ในการก่อน/หลังการทำงาน	0.3	0.3	0.3	0.3	0.3	0.3	0.3	0.3	0.3	0.3	0.3	01121 Idle time before/after work	
01122 การหยุดพักกลางวันจากการทำงาน	0.7	0.6	0.8	0.8	0.8	0.6	0.6	0.6	0.6	0.6	0.6	01122 Lunch break from work	
01201 การทรงงานทั่วไปในระบบ	1.1	0.7	1.5	1.5	1.3	1.1	0.7	1.5	1.1	0.7	1.5	01201 Looking for work in the "formal sector"	
01202 การพบ/การก่อตั้งธุรกิจในระบบ	-	-	-	-	-	-	-	-	-	-	-	01202 Looking for/setting up business in the "formal sector"	
01300 การเดินทางที่เกี่ยวข้องกับการทำงานในระบบ	1.0	1.0	1.0	1.0	0.9	1.0	1.0	1.0	1.0	1.0	1.0	01300 Travel-related to work in the "formal sector"	
01900 การทำงานในระบบ ซึ่งมีได้ระบุประเภทไว้ในอื่น	0.7	0.5	0.8	0.5	0.8	-	-	-	-	-	-	01900 Work in the "formal sector" n.e.c.	
02 การทำงานในกิจกรรมการผลิตขั้นต้นของครัวเรือน	5.3	5.7	5.4	5.6	5.0	5.3	5.7	4.7	5.3	5.7	4.7	02 Work for household in primary production activities	
02111 การเพาะปลูกพืชและต้นไม้ พืชผักสวนครัว	4.5	4.7	4.5	4.7	4.1	4.5	4.7	4.1	4.5	4.7	4.1	02111 Growing of crops and trees; kitchen gardening	
02112 การเลี้ยงสัตว์ การผลิตผลิตภัณฑ์จากสัตว์ การบริการ دام/ปศุสัตว์	1.8	2.1	2.4	2.8	1.2	1.8	2.0	1.2	1.8	2.0	1.2	02112 Farming of animals; production of animal products; animal husbandry services	
02113 การล่าสัตว์ และการผลิตน้สัตว์	2.0	2.1	0.6	0.6	-	2.2	2.3	0.5	2.2	2.3	0.5	02113 Hunting, trapping and production of animal skins	
02114 การหาของป่า การตัดไม้ การเก็บพืช และกิจกรรมอื่นๆ ที่เกี่ยวข้องกับป่า	2.9	3.8	2.0	1.7	3.8	2.9	3.9	1.4	2.9	3.9	1.4	02114 Gathering of wild products; woodcutting; gathering firewood and other forestry activities	
02115 การประมงและการเลี้ยงสัตว์น้ำ/สัตว์น้ำที่อาศัยอยู่ในน้ำ	4.6	4.9	5.0	5.4	2.3	4.5	4.8	2.9	4.5	4.8	2.9	02115 Fishing and fish/aquatic farming	
02116 การทำเหมืองแร่และเหมืองหิน	4.7	-	4.7	-	-	4.7	-	4.7	4.7	-	4.7	02116 Mining and quarrying	
02117 การเก็บน้ำ	-	-	-	-	-	-	-	-	-	-	-	02117 Collecting water	
02118 การฝึกอบรมและการเรียนที่เกี่ยวข้องกับการทำงานในกิจกรรมการผลิตขั้นต้นของครัวเรือน	4.5	4.5	4.5	4.5	-	-	-	-	4.5	-	-	02118 Training and studies in relation to work in primary production activities of households	
0211x เวลาทำงานในกิจกรรมการผลิตขั้นต้น ซึ่งมีได้ระบุรายละเอียด	-	-	-	-	-	-	-	-	-	-	-	0211x Working time in primary production activities n.f.d.	
02121 การตั้งร้านค้าหรือจุดเพื่อใช้ในการผลิตขั้นต้นของครัวเรือน	1.3	1.4	0.4	0.4	0.3	1.3	1.5	0.4	1.3	1.5	0.4	02121 Purchasing/acquiring inputs/supplies used for primary production activities of households	
02122 การขาย/การจัดการผลผลิตที่ได้จากกิจกรรมการผลิตขั้นต้นของครัวเรือน	0.5	0.5	0.7	0.6	0.9	0.5	0.5	0.6	0.5	0.5	0.6	02122 Selling/disposing of outputs of primary production activities of households	
02201 การทรงงานในกิจกรรมการผลิตขั้นต้นซึ่งเป็นธุรกิจของครัวเรือน	-	-	-	-	-	-	-	-	-	-	-	02201 Looking for work in primary production activities in household enterprise	
02202 การหาทรัพยากรหรือจุดธุรกิจในการผลิตขั้นต้นซึ่งเป็นธุรกิจของครัวเรือน	-	-	-	-	-	-	-	-	-	-	-	02202 Looking for/setting up business in primary production activities in household enterprise	
02300 การเดินทางที่เกี่ยวข้องกับกิจกรรมการผลิตขั้นต้นของครัวเรือน	1.0	1.0	0.9	1.1	1.0	1.0	1.0	0.9	1.0	1.0	0.9	02300 Travel related to primary production activities of households	
02900 การทำงานในกิจกรรมการผลิตขั้นต้นของครัวเรือน ซึ่งมีได้ระบุประเภทไว้ในที่อื่น	0.6	0.6	0.9	0.9	-	0.6	0.6	-	0.6	0.6	-	02900 Work for households in primary production activities n.e.c.	

ตารางที่ 2 เวลาที่ใช้โดยเฉลี่ยของประชากรอายุตั้งแต่ 10 ปีขึ้นไป จำแนกตามกิจกรรมหลัก เพศ และเขตการปกครอง ภาคใต้ (ต่อ)

TABLE 2 AVERAGE TIME OF PARTICIPANTS 10 YEARS OF AGE AND OVER BY MAIN ACTIVITY SEX AND AREA, SOUTHERN REGION (Contd.)

หน่วยเป็นชั่วโมงต่อวัน : Hour per day

กิจกรรมหลัก	ยอดรวม				ในเขตเทศบาล				นอกเขตเทศบาล				Main Activity
	Total		Municipal Area		Non-municipal Area		Total		Male		Female		
	ชาย	หญิง	รวม	ชาย	หญิง	รวม	ชาย	หญิง	รวม	ชาย	หญิง		
03 การทำงานในกิจกรรมที่ไม่ใช่การผลิตขั้นต้นของครัวเรือน	6.5	6.8	6.3	6.5	6.9	6.2	6.5	6.8	6.3	03 Work for household in non-primary production activities			
03111 กระบวนการผลิตสินค้าอาหาร	5.5	5.4	5.6	5.4	5.6	5.0	5.5	5.3	5.6	03111 Processing of food products			
03112 การผลิตผลิตภัณฑ์อาหารและเครื่องดื่มอื่นๆ	6.3	6.9	5.9	5.6	5.2	5.9	6.6	7.5	5.9	03112 Making of other food products and beverages			
03113 การผลิตเสื้อผ้า เครื่องแต่งกาย เครื่องหนัง และผลิตภัณฑ์ที่เกี่ยวข้อง	6.7	7.1	6.6	6.2	7.5	5.6	6.9	6.2	6.9	03113 Making textiles, wearing apparel, leather and associated products			
03114 การผลิตงานหัตถกรรมจากวัสดุทุกชนิด	6.4	6.5	6.1	6.8	6.6	7.4	6.2	6.5	5.9	03114 Craft-making using all types of materials			
03115 การเตรียมและการเก็บรักษาพืช	3.4	2.0	3.8	3.9	-	3.9	3.4	2.0	3.8	03115 Tobacco preparing and curing			
03116 การผลิตอิฐ ผนังก้อนรีด อิฐบล็อก กะเบื้อง ฯลฯ	6.8	7.1	6.1	6.3	6.3	-	6.9	7.3	6.1	03116 Making bricks, concrete slabs, hollow blocks, tiles, etc.			
03117 การผลิตสมุนไพร	5.5	-	5.5	5.5	-	5.5	-	-	-	03117 Making herbal and medicinal preparations			
03118 การฝึกอบรมและกรเตรียมที่เกี่ยวข้องกับการทำงานในกิจกรรมที่ไม่ใช่การผลิตขั้นต้นของครัวเรือน	-	-	-	-	-	-	-	-	-	03118 Training and studies in relation to work in non-primary production activities of households			
0311x เวลาทำงานในกิจกรรมที่ไม่ใช่การผลิตขั้นต้นของครัวเรือน ซึ่งมีไว้ระบุรายละเอียด	-	-	-	-	-	-	-	-	-	0311x Working time in non-primary production activities n.f.d			
03121 การจัดส่งวัสดุวัตถุดิบเพื่อใช้ในกิจกรรมที่ไม่ใช่การผลิตขั้นต้นของครัวเรือน	1.3	0.7	1.4	0.8	0.7	0.8	1.6	-	1.6	03121 Purchasing/acquiring inputs			
03122 การขาย/การจัดการผลิตที่ได้จากกิจกรรมที่ไม่ใช่การผลิตขั้นต้นของครัวเรือน	1.6	3.1	1.2	3.1	3.1	3.2	0.5	-	0.5	03122 Selling/disposing of outputs of non-primary production activities of households			
03201 การหาหนทางที่ไม่ใช่การผลิตขั้นต้นซึ่งระบุถึงครัวเรือน	-	-	-	-	-	-	-	-	-	03201 Looking for work in non-primary production activities in household enterprise			
03202 การหาหนทางที่จัดซื้อจัดจ้างในกิจกรรมที่ไม่ใช่การผลิตขั้นต้นซึ่งระบุถึงครัวเรือน	1.7	-	1.7	-	-	-	1.7	-	1.7	03202 Looking for/setting up business in non-primary production activities in household enterprise			
03300 การเดินทางที่เกี่ยวข้องกับกิจกรรมที่ไม่ใช่การผลิตขั้นต้นของครัวเรือน	1.0	0.9	1.0	1.0	0.9	1.1	1.0	1.0	0.9	03300 Travel related to non-primary production of household			
03900 การทำงานในกิจกรรมที่ไม่ใช่การผลิตขั้นต้นของครัวเรือน ซึ่งมีได้จัดประเภทไว้ในที่อื่น	4.1	6.4	2.9	4.4	4.8	4.3	3.6	9.0	0.8	03900 Work for household in non-primary production activities n.e.c.			
04 การทำงานในกิจกรรมการก่อสร้างของครัวเรือน	7.6	7.7	7.0	8.2	8.3	6.9	7.4	7.4	7.0	04 Work for household in construction activities			
04111 การก่อสร้างและกรซ่อมแซมที่อาคารชุมชนของครัวเรือนตนเอง	3.4	3.4	3.3	4.6	5.6	2.4	2.9	2.7	4.0	04111 Construction and repair for own capital formation			
04112 การก่อสร้างและการซ่อมแซมอาคาร ถนน เขื่อน และสิ่งก่อสร้างอื่นๆ	7.0	7.1	6.6	7.3	7.3	6.3	6.9	6.9	6.8	04112 Construction and repair of buildings, roads, dams and other structures			
04113 การก่อสร้างและการซ่อมแซมครั้งใหญ่แก่ชุมชน อาคาร สะพาน เขื่อน ฯลฯ ของชุมชน	6.8	6.8	-	6.8	6.8	-	-	-	-	04113 Community-organized construction			
04114 การฝึกอบรมและกรเตรียมที่เกี่ยวข้องกับการทำงานในกิจกรรมการก่อสร้างซึ่งระบุถึงครัวเรือน	-	-	-	-	-	-	-	-	-	04114 Training and studies in relation to work in construction activities in household enterprise			
0411x เวลาทำงานในกิจกรรมการก่อสร้าง ซึ่งมีไว้ระบุรายละเอียด	-	-	-	-	-	-	-	-	-	0411x Working time in construction activities n.f.d			
04120 การจัดส่งวัสดุวัตถุดิบเพื่อใช้ในกิจกรรมการก่อสร้างของครัวเรือน	3.7	3.7	-	4.7	4.7	-	0.5	-	-	04120 Purchasing/acquiring inputs/supplies for construction activities for household production			
04201 การหาหนทางที่ไม่ใช่การผลิตขั้นต้นซึ่งระบุถึงครัวเรือน	-	-	-	-	-	-	-	-	-	04201 Looking for work in construction activities in household enterprise			
04202 การหาหนทางที่จัดซื้อจัดจ้างในกิจกรรมการก่อสร้างซึ่งระบุถึงครัวเรือน	7.0	7.0	-	7.0	-	-	7.0	7.0	-	04202 household enterprise			
04300 การเดินทางที่เกี่ยวข้องกับกิจกรรมการก่อสร้างของครัวเรือน	1.1	1.1	1.2	1.1	1.2	0.9	1.1	1.1	1.3	04300 Travel related to construction activities of households			
04900 การทำงานในกิจกรรมการก่อสร้างของครัวเรือน ซึ่งมีได้จัดประเภทไว้ในที่อื่น	-	-	-	-	-	-	-	-	-	04900 Work for household in construction activities n.e.c.			

ตารางที่ 2 เวลาที่ใช้โดยเฉลี่ยของประชากรอายุตั้งแต่ 10 ปีขึ้นไป จำแนกตามกิจกรรมหลัก เพศ และเขตการปกครอง ภาคใต้ (ต่อ)

TABLE 2 AVERAGE TIME OF PARTICIPANTS 10 YEARS OF AGE AND OVER BY MAIN ACTIVITY SEX AND AREA, SOUTHERN REGION (Contd.)

หน่วยเป็นชั่วโมงต่อวัน : Hour per day

กิจกรรมหลัก	ยอดรวม				ในเขตเทศบาล				นอกเขตเทศบาล				Main Activity
	Total		Municipal Area		Non-municipal Area		Total		Municipal Area		Non-municipal Area		
	ชาย	หญิง	รวม	ชาย	หญิง	รวม	ชาย	หญิง	รวม	ชาย	หญิง		
Total	Male	Female	Male	Female	Male	Female	Male	Female	Male	Female	Male	Female	
05 การทำงานในครัวเรือน	7.2	7.2	7.2	7.7	7.7	7.7	7.7	7.7	6.8	6.8	6.8	6.8	05 Work for household providing services for income
05111 การเตรียมและการขายอาหารและเครื่องดื่มที่ปรุงขึ้นเอง	6.6	6.3	6.8	7.6	7.1	7.9	7.9	7.9	5.8	5.8	5.9	5.9	05111 Preparing and selling food and beverage
05112 การค้าขาย การขายตามบ้าน การขายตามข้างถนน การขายเร่	6.2	6.3	6.2	6.6	6.8	6.3	6.3	6.3	5.9	5.9	6.1	6.1	05112 Petty trading, door-to-door vending, street vending, hawking
05121 การประกอบ การติดตั้ง การรับจ้างเครื่องมือ และการซ่อมแซมเครื่องมือเครื่องจักร	6.6	5.6	7.8	4.8	5.1	2.6	2.6	2.6	8.1	7.1	8.5	8.5	05121 Fitting, installing, tool setting, maintaining and repairing tools and machinery
05122 การซ่อมแซมยานยนต์	6.9	7.2	2.7	6.4	6.4	6.0	6.0	6.0	7.3	7.8	1.7	1.7	05122 Repair of vehicles
05123 การซ่อมแซมของใช้ส่วนบุคคล	7.2	11.7	6.2	5.6	7.3	5.2	5.2	5.2	7.9	13.8	6.6	6.6	05123 Repair of personal goods
05124 การซ่อมแซมของใช้ในครัวเรือน	7.2	7.2	-	7.1	7.1	-	-	-	7.2	7.2	-	-	05124 Repair of household goods
05131 การให้เช่าห้อง ที่พัก และงานที่เกี่ยวข้อง	2.5	2.0	2.8	2.3	2.4	1.7	1.7	1.7	2.6	1.2	2.9	2.9	05131 Renting out rooms, sleeping space and associated work
05132 การให้กู้ยืมเงินและการเรียกเก็บเงินคืน : การแลกเปลี่ยนเงินตราต่างประเทศ	6.8	6.8	-	6.8	6.8	-	-	-	-	-	-	-	05132 Lending and collecting money; foreign exchange
05133 การพิมพ์ดีด การประมวลผลคำ การเขียนโปรแกรม การแปลข้อมูลเป็นรหัส	7.7	8.1	4.5	7.7	8.1	4.5	4.5	4.5	-	-	-	-	05133 Typing, word-processing, programming, encoding
05134 การบัญชี การทำบัญชี การให้บริการด้านกฎหมาย และการให้บริการที่เกี่ยวข้อง	5.7	4.0	6.6	6.4	4.7	7.3	7.3	7.3	1.0	1.2	0.8	0.8	05134 Accounting, bookkeeping, legal and related services
05135 การสอนพิเศษ	3.1	5.1	2.6	3.6	5.1	3.2	3.2	3.2	1.2	-	1.2	1.2	05135 Tutoring
05136 การให้บริการทางการแพทย์และทันตกรรม	2.2	-	2.2	2.2	-	2.2	2.2	2.2	-	-	-	-	05136 Provision of medical and dental services
05137 การให้บริการด้านการพยาบาล/การบำบัดทางกาย	6.0	7.2	5.5	6.8	6.8	6.8	6.8	6.8	5.9	7.2	5.1	5.1	05137 Provision of nursing/therapy services
05141 การให้บริการดูแลส่วนบุคคล	7.4	7.1	7.5	8.0	7.4	8.2	8.2	8.2	6.5	6.9	6.3	6.3	05141 Provision of personal care services
05142 การให้บริการดูแลสภาพที่ไม่ใช่เพื่อการบำบัดรักษาโรค	9.0	9.5	9.0	10.3	9.5	10.3	10.3	10.3	5.4	-	5.4	5.4	05142 Provision of non-professional health-care
05151 การขนส่งสินค้า	6.4	6.1	7.3	6.9	6.3	10.5	10.5	10.5	6.3	5.9	6.8	6.8	05151 Transporting goods
05152 การขนส่งผู้โดยสาร	6.4	6.4	2.9	7.0	7.0	7.3	7.3	7.3	5.8	5.9	2.7	2.7	05152 Transporting passengers
05160 การให้บริการในครัวเรือนโดยได้รับค่าตอบแทน	5.6	4.0	6.4	6.0	4.7	6.1	6.1	6.1	5.4	4.0	6.7	6.7	05160 Providing paid domestic services
05170 การฝึกอบรมและการเรียนที่เกี่ยวข้องกับการทำงานในกิจกรรมบริการ	6.3	-	6.3	6.3	-	6.3	6.3	6.3	-	-	-	-	05170 Training and studies related to work in service activities
05201 การทำงานในกิจกรรมบริการซึ่งเป็นธุรกิจของครัวเรือน	1.0	1.0	-	1.0	1.0	-	-	-	-	-	-	-	05201 Looking for work in service activities in household enterprise
05202 การหา/ยกย่องผู้ซื้อ/จิวในกิจกรรมบริการซึ่งเป็นธุรกิจของครัวเรือน	3.5	3.5	-	-	-	-	-	-	3.5	3.5	-	-	05202 Looking for/setting up business in service activities in household.
05300 การเดินทางที่เกี่ยวข้องกับการให้บริการที่ก่อให้เกิดรายได้	1.0	1.1	0.9	1.0	1.1	0.9	0.9	0.9	1.0	1.0	1.0	1.0	05300 Travel related to providing services for income
05900 การทำงานด้านการให้บริการที่ก่อให้เกิดรายได้ของครัวเรือน ซึ่งมีได้จกประเภทไว้ในอื่น	6.4	6.4	6.4	6.4	6.6	6.1	6.1	6.1	6.5	6.3	7.5	7.5	05900 Work for household providing services for income n.e.c.

ตารางที่ 2 เวลาที่ใช้โดยเฉลี่ยของประชากรอายุตั้งแต่ 10 ปีขึ้นไป จำแนกตามกิจกรรมหลัก เพศ และเขตการปกครอง ภาคใต้ (ต่อ)
TABLE 2 AVERAGE TIME OF PARTICIPANTS 10 YEARS OF AGE AND OVER BY MAIN ACTIVITY SEX AND AREA, SOUTHERN REGION (Contd.)

กิจกรรมหลัก	ยอดรวม			ในเขตเทศบาล			นอกเขตเทศบาล			Main Activity
	Total		รวม	Municipal Area		รวม	Non-municipal Area			
	ชาย	หญิง		ชาย	หญิง		ชาย	หญิง		
Total	Male	Female	Total	Male	Female	Total	Male	Female		
06 การให้บริการในครัวเรือนของตนเอง โดยไม่ได้รับค่าตอบแทน	2.3	1.4	2.7	2.3	1.5	2.7	2.3	1.4	2.7	06 Providing unpaid domestic services for own final use within household
06111 การจัดการด้านอาหาร	1.3	0.7	1.4	1.2	0.8	1.3	1.4	0.7	1.5	06111 Food management
06112 การทำความสะอาดและการดูแลรักษาที่อยู่อาศัยและบริเวณโดยรอบ	0.9	1.0	0.9	0.9	0.8	0.9	1.0	1.1	0.9	06112 Cleaning and upkeep of dwelling and surroundings
06113 การตกแต่ง การบำรุงรักษา และการซ่อมแซมเล็กๆ น้อยๆ ด้วยตนเอง	1.4	1.4	0.9	1.2	1.3	0.9	1.5	1.5	0.9	06113 Do-it-yourself decoration, maintenance and small repairs
06114 การดูแลสิ่งของและรองเท้า	1.1	0.9	1.2	1.2	1.0	1.3	1.1	0.8	1.1	06114 Care of textiles and footwear
06115 การจัดการครัวเรือน	0.6	0.9	0.5	0.6	0.9	0.5	0.6	-	0.6	06115 Household management
06116 การดูแลสัตว์เลี้ยง	0.6	0.7	0.5	0.7	0.8	0.5	0.6	0.7	0.5	06116 Pet care
06121 การเลือกซื้อ/การซื้อสินค้า และกิจกรรมที่เกี่ยวข้อง	0.7	0.6	0.7	0.8	0.7	0.8	0.6	0.6	0.6	06121 Shopping for/purchasing of goods and related activities
06122 การเลือกซื้อ/การรับบริการ และกิจกรรมที่เกี่ยวข้อง	0.9	1.1	0.6	0.6	0.6	0.5	1.0	1.3	0.7	06122 Shopping for/availing of services and related activities
06200 การเดินทางที่เกี่ยวข้องกับการให้บริการในครัวเรือนโดยไม่ได้รับค่าตอบแทน	0.7	0.7	0.7	0.7	0.7	0.7	0.7	0.7	0.7	06200 Travel related to provision of unpaid domestic services
06900 การบริการในครัวเรือนโดยไม่ได้รับค่าตอบแทน ซึ่งมิได้จัดประเภทไว้ที่อื่น	1.6	3.7	1.6	0.8	3.7	0.2	1.8	-	1.8	06900 Unpaid domestic services n.e.c.
07 การให้บริการดูแลสมาชิกในครัวเรือน โดยไม่ได้รับค่าตอบแทน	2.4	1.5	2.9	2.2	1.4	2.8	2.4	1.5	2.9	07 Providing unpaid caregiving services to household members
07111 การดูแลเด็กทางกาย	2.5	1.6	2.7	2.2	1.4	2.5	2.6	1.7	2.8	07111 Caring for children/physical care
07112 การสอน การฝึกอบรม การช่วยเหลือเด็ก	1.0	1.0	1.0	1.1	0.9	1.2	1.0	1.0	1.0	07112 Teaching, training, helping children
07113 การพาดูเด็กไปยังสถานที่ต่าง ๆ	0.7	0.6	0.8	0.9	0.6	1.2	0.7	0.6	0.7	07113 Accompanying children to places
07114 การดูแลผู้เยาว์ที่มิใช่ในสถานศึกษา	2.0	2.3	1.8	1.9	2.4	1.6	2.0	2.3	1.9	07114 Minding children (passive care)
07121 การดูแลผู้สูงอายุทางกาย	2.3	1.9	2.4	2.5	2.5	2.5	2.3	1.8	2.4	07121 Caring for adults/physical care
07122 การดูแลผู้สูงอายุทางอารมณ์	-	-	-	-	-	-	-	-	-	07122 Caring for adults/emotional support
07123 การพาดูผู้ใหญ่ไปยังสถานที่ต่าง ๆ	1.4	1.0	2.2	1.2	0.9	2.3	1.4	1.0	2.2	07123 Accompanying adults to places
07200 การเดินทางที่เกี่ยวข้องกับการให้บริการดูแลสมาชิกในครัวเรือนโดยไม่ได้รับค่าตอบแทน	1.0	1.0	1.0	1.0	1.0	1.0	1.0	1.0	1.0	07200 Travel related to unpaid caregiving services to household members
07900 การให้บริการดูแลสมาชิกในครัวเรือนโดยไม่ได้รับค่าตอบแทน ซึ่งมิได้จัดประเภทไว้ที่อื่น	3.8	3.8	-	-	-	-	3.8	3.8	-	07900 Providing unpaid caregiving services to household members n.e.c.

หน่วยเป็นชั่วโมงต่อวัน : Hour per day

ตารางที่ 2 เวลาที่ใช้โดยเฉลี่ยของประชากรอายุตั้งแต่ 10 ปีขึ้นไป จำแนกตามกิจกรรมหลัก เพศ และเขตการปกครอง ภาคใต้ (ต่อ)
 TABLE 2 AVERAGE TIME OF PARTICIPANTS 10 YEARS OF AGE AND OVER BY MAIN ACTIVITY SEX AND AREA, SOUTHERN REGION (Contd.)

หน่วยเป็นชั่วโมงต่อวัน : Hour per day

กิจกรรมหลัก	ยอดรวม			ในเขตเทศบาล			นอกเขตเทศบาล			Main Activity
	รวม Total	ชาย Male	หญิง Female	รวม Total	ชาย Male	หญิง Female	รวม Total	ชาย Male	หญิง Female	
08 การให้บริการชุมชนและการให้ความช่วยเหลือครัวเรือนอื่น	3.0	3.4	2.7	3.0	3.0	3.0	3.1	3.4	2.7	08 Providing community services and help to other households
08111 การให้ความช่วยเหลือครัวเรือนอื่นด้านกบฏรักษาและการจัดการครัวเรือน	2.9	3.9	2.3	3.3	5.1	2.2	2.9	3.7	2.3	08111 Household maintenance and management as help to other households
08112 การให้ความช่วยเหลือครัวเรือนอื่นด้านการเลือกซื้อ/การซื้อสินค้าและการรับบริการ	0.6	0.8	0.5	0.8	1.0	0.6	0.6	0.7	0.5	08112 Shopping for/purchasing of goods and services as help to other households
08113 การให้ความช่วยเหลือครัวเรือนอื่นด้านก่อสร้าง การปรับปรุงใหม่ และการซ่อมแซมที่อยู่อาศัย ฯลฯ	4.4	4.5	1.2	4.3	4.3	-	4.5	4.6	1.2	08113 Construction
08114 การให้ความช่วยเหลือครัวเรือนอื่นด้านการซ่อมแซมสิ่งปลูกสร้างและของใช้ในครัวเรือน	2.9	2.9	-	3.0	3.0	-	2.9	2.9	-	08114 Repairs of consumer and household goods as help to other households
08115 การให้ความช่วยเหลือครัวเรือนอื่นโดยไม่ได้รับค่าตอบแทนด้านธุรกิจ/ฟาร์มและการจ้างงาน	2.5	2.1	3.2	3.6	1.0	3.8	2.4	2.1	3.1	08115 Unpaid help in business/farm and employment as help to other households
08116 การให้ความช่วยเหลือครัวเรือนอื่นด้านกรดูแลเด็ก	2.6	3.1	2.4	3.2	3.4	3.2	2.4	3.0	2.2	08116 Childcare as help to other households
08117 การให้ความช่วยเหลือครัวเรือนอื่นด้านการดูแลผู้ใหญ่	2.4	2.7	2.2	4.0	1.2	5.0	1.7	3.3	1.0	08117 Adult care as help to other households
08118 การให้ความช่วยเหลือครัวเรือนอื่นด้านการขนส่ง	0.3	0.3	0.2	0.2	-	0.2	0.3	0.3	-	08118 Transportation assistance to other households
08121 การทำอาหารเพื่อชุมชน : การทำอาหารเพื่อร่วมฉลองกับชุมชน ฯลฯ	2.7	3.2	1.9	2.4	1.5	3.2	2.8	3.7	0.9	08121 Community organized work cooking for collective celebrations etc.
08122 การทำงานเกี่ยวกับการซ่อมแซมถนน/อาคาร การเดินขบวนทั้งในชุมชน (ถนน ตลาด ฯลฯ)	3.4	3.6	1.0	1.6	2.2	1.0	3.7	3.7	-	08122 Work on road/building repair
08123 การจัดการและการทำงานเพื่อชุมชนในการให้ความช่วยเหลือแก่ผู้บ้านท้องถิ่นอื่น	3.3	3.3	-	3.9	3.9	-	3.2	3.2	-	08123 Organizing and work on community-based assistance to villages, other sublocations
08124 การจัดการและการทำงานเพื่อชุมชนในการให้ความช่วยเหลือแก่ครอบครัวและบุคคล	-	-	-	-	-	-	-	-	-	08124 Organizing and work on community-based assistance to families and individuals
08131 การทำงานอาสาสมัครให้กับองค์กร (ไม่ได้ให้ความช่วยเหลือบุคคลอื่น โดยตรง)	2.5	5.0	1.5	2.3	2.8	2.0	2.5	6.0	1.4	08131 Volunteer work for organizations (not directly for individuals)
08132 การทำงานอาสาสมัครในนามองค์กร (ให้ความช่วยเหลือบุคคลอื่นโดยตรง)	2.9	3.3	2.8	3.4	2.0	4.3	2.9	3.8	2.7	08132 Volunteer work through organizations (extended directly to individuals)
08200 การเข้าร่วมประชุม	2.6	3.0	2.0	2.6	4.3	0.8	2.6	2.9	2.1	08200 Attendance in meetings
08300 การมีส่วนร่วมในความสัมพันธ์ของส่วนรวมและความรับผิดชอบที่เกี่ยวข้อง	1.2	1.5	0.7	0.8	1.1	0.5	1.4	1.6	0.8	08300 Involvement in civic and related responsibilities
08400 การเดินทางที่เกี่ยวข้องกับการให้ความช่วยเหลือครัวเรือนอื่นและการให้บริการชุมชน	1.0	1.1	0.8	0.9	1.1	0.8	1.0	1.1	0.8	08400 Travel related to community services and help to other households
08900 การให้ความช่วยเหลือครัวเรือนอื่นและการให้บริการชุมชน ซึ่งมีได้จัดประเภทไว้ในที่อื่น	0.5	0.5	-	0.5	0.5	-	-	-	-	08900 Community services and help to other households n.e.c.

ตารางที่ 2 เวลาที่ใช้โดยเฉลี่ยของประชากรอายุตั้งแต่ 10 ปีขึ้นไป จำแนกตามกิจกรรมหลัก เพศ และเขตการปกครอง ภาคใต้ (ต่อ)
 TABLE 2 AVERAGE TIME OF PARTICIPANTS 10 YEARS OF AGE AND OVER BY MAIN ACTIVITY SEX AND AREA, SOUTHERN REGION (Contd.)

หน่วยเป็นชั่วโมงต่อวัน : Hour per day

กิจกรรมหลัก	ยอดรวม				ในเขตเทศบาล				นอกเขตเทศบาล				Main Activity
	Total		Municipal Area		Non-municipal Area		Total		Municipal Area		Non-municipal Area		
	ชาย	หญิง	รวม	ชาย	หญิง	รวม	ชาย	หญิง	รวม	ชาย	หญิง		
	Male	Female	Total	Male	Female	Total	Male	Female	Total	Male	Female		
09 การเรียนรู้	7.9	7.8	8.0	7.5	7.9	7.2	8.0	7.7	8.3	09 Learning			
09111 การเรียนไม่โรงเรียนมหาวิทยาลัย	6.4	6.4	6.4	6.3	6.4	6.2	6.4	6.4	6.5	09111 School/university attendance			
09112 การพูด/การเขียนช่วงแล่นๆ ในสถานศึกษาทั่วไป	0.7	0.4	0.9	0.6	0.5	0.7	0.7	0.4	0.9	09112 Breaks/waiting at place of general education			
09113 การเรียนด้วยตนเองในหลักสูตรการศึกษาทางไกล (วีดีโอ สื่อทางเสียง ระบบออนไลน์)	6.5	6.5	-	6.5	6.5	-	-	-	-	09113 Self-study for distance education course work (video, audio, online)			
09120 การทำที่บ้าน การทบทวนบทเรียน การวิจัยและกิจกรรมที่เกี่ยวข้องกับการศึกษาทั่วไป	1.5	1.4	1.6	1.7	1.6	1.7	1.4	1.4	1.5	09120 Homework, course review, research related to general education			
09130 การเรียนเพิ่มเติม การศึกษาอบรม และหลักสูตรในช่วงเวลาว่าง	2.1	3.0	1.6	1.4	1.5	1.4	2.2	3.2	1.6	09130 Additional study, non-formal education and courses during free time			
09140 การฝึกอบรมและการเขียนเพื่อพัฒนาอาชีพ/วิชาชีพ	3.4	3.4	3.5	3.5	-	3.5	3.4	3.4	-	09140 Career/professional development training and studies			
09200 กิจกรรมอื่นๆ ที่เกี่ยวข้องกับกิจกรรมการเรียนรู้	0.4	0.5	0.4	0.3	0.3	0.4	0.5	0.6	0.4	09200 Other activities carried out in relation to learning activities			
09300 การเดินทางที่เกี่ยวข้องกับการเรียนรู้	1.1	1.0	1.1	0.9	1.0	0.9	1.1	1.1	1.2	09300 Travel related to learning			
09900 กิจกรรมการเรียนรู้ ซึ่งมีวัตถุประสงค์ไปในอื่น	0.7	0.6	1.0	0.7	0.6	1.0	-	-	-	09900 Learning activities n.e.c.			
10 การเข้าสังคมและการมีส่วนร่วมในชุมชน	1.6	1.7	1.5	1.5	1.6	1.4	1.7	1.7	1.6	10 Socializing and community participation			
10111 การพูดคุย การสนทนา	1.4	1.4	1.4	1.3	1.3	1.3	1.4	1.5	1.4	10111 Talking, conversing			
10112 กิจกรรมการเข้าสังคม	2.2	2.3	1.9	2.4	2.6	1.4	2.1	2.1	2.1	10112 Socializing activities			
10113 การอ่านและการเขียนจดหมาย	0.8	0.5	1.2	0.6	0.6	0.7	1.0	0.3	2.5	10113 Reading and writing mail			
10114 กิจกรรมการไม่เข้าสังคม/การต่อต้านสังคม/การมองสังคมเป็นลบ	0.5	0.5	-	0.5	0.5	-	-	-	-	10114 Unsocial/antisocial/negative social activities			
1011X การเข้าสังคมและการติดต่อสื่อสาร ซึ่งมิได้ระบุรายละเอียด	-	-	-	-	-	-	-	-	-	1011X Socializing and communication n.f.d.			
10121 การมีส่วนร่วมในเทศกาลของทางวัฒนธรรม/ประวัติศาสตร์ของชุมชน	1.1	1.1	1.0	0.8	0.6	1.4	1.2	1.4	0.8	10121 Participating in community celebrations of cultural/historic events			
10122 การมีส่วนร่วมในกิจกรรม/เทศกาลของชุมชน (ที่ไม่เกี่ยวข้องกับศาสนา)	2.6	3.1	2.0	3.2	2.6	4.0	2.6	3.1	1.8	10122 Participating in community rites/events (non-religious)			
10123 การมีส่วนร่วมในงานสังคมของชุมชน (งานดนตรี งานเต้นรำ ฯลฯ)	1.0	-	1.0	1.0	-	1.0	-	-	-	10123 Participating in community social functions (music, dance etc.)			
1012x การมีส่วนร่วมในชุมชน ซึ่งมีได้ระบุรายละเอียด	-	-	-	-	-	-	-	-	-	1012x Community participation n.f.d.			
10200 การเดินทางที่เกี่ยวข้องกับการเข้าสังคมและการมีส่วนร่วมในชุมชน	0.8	0.7	0.8	0.8	0.9	0.7	0.7	0.7	0.8	10200 Travel related to socializing and community participation			
10900 การเข้าสังคมและการมีส่วนร่วมในชุมชน ซึ่งมีได้ระบุแยกไว้ในอื่น	4.7	4.7	-	-	-	-	4.7	4.7	-	10900 Socializing and community participation n.e.c.			

ตารางที่ 2 เวลาที่ใช้โดยเฉลี่ยของประชากรอายุตั้งแต่ 10 ปีขึ้นไป จำแนกตามกิจกรรมหลัก เพศ และเขตการปกครอง ภาคใต้ (ต่อ)
 TABLE 2 AVERAGE TIME OF PARTICIPANTS 10 YEARS OF AGE AND OVER BY MAIN ACTIVITY SEX AND AREA, SOUTHERN REGION (Contd.)

หน่วยเป็นชั่วโมงต่อวัน : Hour per day

กิจกรรมหลัก	ยอดรวม			ในเขตเทศบาล			นอกเขตเทศบาล			Main Activity
	รวม Total	ชาย Male	หญิง Female	รวม Total	ชาย Male	หญิง Female	รวม Total	ชาย Male	หญิง Female	
11 การเข้าชมอาคาร/สถานที่ทางวัฒนธรรม การบันเทิง และการศึกษา	3.7	3.5	4.0	3.4	3.6	3.0	3.8	3.5	4.3	11 Attending/visiting cultural, entertainment and sports events/venues
11111 การเข้าชมพิพิธภัณฑ์ หอแสดงงานศิลป์ อุทยานประวัติศาสตร์/วัฒนธรรม	2.4	2.3	2.5	2.4	2.3	2.5	-	-	-	11111 Visit museum, art gallery, historical/cultural park, heritage site
11112 การเข้าชมอาคาร	1.8	1.6	2.3	2.5	2.5	-	1.7	1.5	2.3	11112 Attendance at movies/cinema
11113 การเข้าชมอาคารแสดงศิลปะ โรงโอเปร่า สถานที่แสดงดนตรี	3.4	5.2	1.8	1.3	2.0	1.2	4.2	5.4	2.3	11113 Attendance at theatre, opera, ballet, concerts
11119 การเข้าชมอาคารทางวัฒนธรรมรวมอื่น ๆ	2.7	2.7	-	2.7	2.7	-	-	-	-	11119 Attendance at other specified mass cultural events
11120 การเข้าชมสวนสัตว์ สวนพฤกษศาสตร์ ศูนย์รวมความบันเทิง งานออกร้านจำหน่ายสินค้า ฯลฯ	1.8	1.8	1.6	2.6	3.2	2.0	1.3	1.3	1.2	11120 Attendance/visit to zoo, animal park
11131 การเข้าชมการแข่งขันกีฬา	4.5	3.5	5.1	2.3	2.5	1.2	4.7	3.8	5.2	11131 Attendance at professional sports events
11132 การเข้าชมการแข่งขันกีฬาร่วมกัน	3.0	2.8	3.6	3.9	3.6	5.7	2.8	2.4	3.4	11132 Attendance at amateur sports events
11200 การเดินทางที่เกี่ยวข้องกับการเข้าชมสถานที่ทางวัฒนธรรม การบันเทิง และการศึกษา	0.9	0.9	0.9	0.7	0.6	0.9	1.0	1.0	0.9	11200 Travel related to attending/visiting cultural, entertainment and sports events/venues
11900 การเข้าชมสถานที่ทางวัฒนธรรม การบันเทิง และการศึกษา ซึ่งมีได้งบประมาณไว้ในที่อื่น	2.5	2.5	-	-	-	-	2.5	2.5	-	11900 Attending/visiting sports, entertainment and cultural events/venues n.e.c.
12 งานอดิเรก การเล่นเกม และกิจกรรมยามว่างอื่นๆ	2.0	2.0	1.8	2.0	2.0	1.9	1.9	2.0	1.7	12 Hobbies, games and other pastime activities
12111 หัตถศิลป์	2.4	2.4	-	1.5	1.5	-	2.5	2.5	-	12111 Visual arts
12112 วรรณศิลป์	-	-	-	-	-	-	-	-	-	12112 Literary arts
12113 ศิลปะการแสดง (การเต้นรำ การแสดงดนตรี การแสดงละคร)	1.8	1.8	2.0	1.6	1.7	1.2	1.9	1.8	3.2	12113 Performing arts (dance, music, theatre)
1211x หัตถศิลป์ วรรณศิลป์ และศิลปะการแสดง ซึ่งมีได้งบประมาณแยกเป็นรายเขต	-	-	-	-	-	-	-	-	-	1211x Visual, literary and performing arts n.f.d.
12120 งานอดิเรกที่ใช้ความรู้ทางเฉพาะอย่างและหลักสูตรที่เกี่ยวข้อง	1.9	1.8	3.4	2.3	2.0	3.7	1.9	1.7	3.3	12120 Technical hobbies and related courses
12131 เกมที่เล่นคนเดียว	1.1	1.1	1.0	1.9	2.2	0.5	1.0	1.0	1.0	12131 Solo games
12132 เกมไพ่ เกมที่เล่นบนกระดาน	2.7	2.5	3.2	3.0	2.9	3.4	2.6	2.4	3.2	12132 Card games, board games
12133 เกมคอมพิวเตอร์ (รวมถึง ตู้เกมหยอดเหรียญและวีดิโอเกม)	2.1	2.1	2.0	2.2	2.3	2.2	1.8	1.9	1.4	12133 Computer games (including arcade and video games)
12134 เกมที่เล่นเป็นกลุ่ม	1.4	1.4	1.4	1.2	1.2	1.2	1.5	1.5	1.5	12134 Social/group games
12135 การพนันหรือการเสี่ยงโชค	3.3	3.2	3.7	3.5	6.7	2.4	3.3	3.0	4.1	12135 Gambling
1213x การเล่นเกมและกิจกรรมยามว่างอื่นๆ ซึ่งมีได้งบประมาณแยกเป็นรายเขต	-	-	-	-	-	-	-	-	-	1213x Playing games and other pastimes n.f.d.
12200 การเดินทางที่เกี่ยวข้องกับงานอดิเรก การเล่นเกม และกิจกรรมยามว่างอื่นๆ	0.6	0.7	0.5	0.6	0.6	0.5	0.7	0.7	0.5	12200 Travel related to hobbies, games and other pastimes
12900 งานอดิเรก การเล่นเกม และกิจกรรมยามว่างอื่นๆ ซึ่งมีได้งบประมาณไว้ในที่อื่น	1.1	0.6	2.8	2.5	1.7	2.8	0.5	0.5	-	12900 Hobbies, games and other pastimes n.e.c.

ตารางที่ 2 เวลาที่ใช้โดยเฉลี่ยของประชากรอายุตั้งแต่ 10 ปีขึ้นไป จำแนกตามกิจกรรมหลัก เพศ และเขตการปกครอง ภาคใต้ (ต่อ)

TABLE 2 AVERAGE TIME OF PARTICIPANTS 10 YEARS OF AGE AND OVER BY MAIN ACTIVITY SEX AND AREA, SOUTHERN REGION (Contd.)

หน่วยเป็นชั่วโมงต่อวัน : Hour per day

กิจกรรมหลัก	ยอดรวม				ในเขตเทศบาล				นอกเขตเทศบาล				Main Activity
	Total		Municipal Area		Non-municipal Area		Total		Male		Female		
	ชาย	หญิง	รวม	ชาย	หญิง	รวม	ชาย	หญิง	รวม	ชาย	หญิง		
13	1.3	1.4	1.0	1.3	1.4	1.2	1.3	1.4	1.2	1.3	1.4	0.9	13 Indoor and outdoor sports participation and related courses
13111	1.0	1.0	0.9	1.1	1.1	1.0	0.9	1.0	1.0	0.9	1.0	0.9	13111 Walking and hiking; jogging and running
13112	1.3	1.4	1.3	1.7	1.7	1.7	1.2	1.3	1.7	1.2	1.3	1.1	13112 Biking, skating, skateboarding
13113	1.0	1.0	1.0	1.1	1.2	1.1	0.9	0.8	1.1	0.9	0.8	0.9	13113 Aerobics, yoga, weight-training and other fitness programmes
13114	1.3	1.5	0.8	1.7	2.0	1.0	1.2	1.3	1.0	1.2	1.3	0.8	13114 Ball games, individual sports
13115	1.3	1.3	1.1	1.3	1.3	1.4	1.3	1.3	1.4	1.3	1.3	1.1	13115 Ball games, team sports
13116	1.8	2.0	1.1	1.3	1.4	1.0	2.0	2.3	1.0	2.0	2.3	1.2	13116 Water sports
13117	-	-	-	-	-	-	-	-	-	-	-	-	13117 Winter/ice/snow sports
13118	1.4	1.4	-	1.7	1.7	-	1.3	1.3	-	1.3	-	-	13118 Contact sports
13121	0.4	0.4	0.4	0.3	0.4	0.3	0.5	-	0.3	0.5	-	0.5	13121 Camping
13122	0.3	0.3	-	-	-	-	0.3	0.3	-	0.3	-	-	13122 Horseback-riding
13123	1.4	1.4	1.2	1.1	1.2	0.4	1.5	1.5	0.4	1.5	1.5	1.3	13123 Pleasure drives; sightseeing
13200	0.5	0.6	0.5	0.6	0.6	0.5	0.5	0.5	0.5	0.5	0.5	0.5	13200 Travel related to indoor and outdoor sports participation and related courses
13900	1.4	2.0	1.2	1.2	-	1.2	2.0	2.0	1.2	2.0	2.0	-	13900 Indoor and outdoor sports participation and related courses n.e.c.
14	2.9	2.9	2.9	3.0	2.9	3.0	2.9	2.9	3.0	2.9	2.9	2.8	14 Mass media
14111	1.4	1.0	1.6	1.4	1.0	1.7	1.5	1.1	1.7	1.5	1.1	1.6	14111 Reading books
14112	0.8	0.8	0.8	0.9	0.9	0.8	0.7	0.7	0.8	0.7	0.7	0.8	14112 Reading periodicals
14119	1.7	1.4	1.9	2.0	1.3	2.2	1.5	1.4	2.2	1.5	1.4	1.5	14119 Reading other specified materials
1411x	-	-	-	-	-	-	-	-	-	-	-	-	1411x Reading n.f.d.
14121	2.8	2.8	2.8	2.8	2.8	2.9	2.8	2.8	2.9	2.8	2.8	2.8	14121 Watching/listening to television
14122	1.9	1.9	1.8	2.0	2.0	2.0	1.8	1.8	2.0	1.8	1.8	1.8	14122 Watching/listening to video programmes
14131	1.2	1.3	1.1	1.1	1.1	1.2	1.2	1.3	1.2	1.2	1.3	1.1	14131 Listening to radio programmes
14132	1.0	1.3	0.7	1.2	1.3	0.9	1.0	1.3	0.9	1.0	1.3	0.7	14132 Listening to other audio media
1413x	-	-	-	-	-	-	-	-	-	-	-	-	1413x Listening to radio and audio devices n.f.d.
14141	1.3	1.3	1.1	1.2	1.5	1.1	1.3	1.3	1.1	1.3	1.3	-	14141 Using computer technology for reading
14142	1.3	1.1	1.5	1.4	0.9	2.0	0.9	2.0	2.0	0.9	2.0	0.3	14142 Using computer technology for video/audio
14143	1.5	1.6	1.4	1.7	1.8	1.6	1.3	1.5	1.6	1.3	1.5	1.1	14143 Surfing the Internet; downloading, uploading
1414x	-	-	-	-	-	-	-	-	-	-	-	-	1414x Using computer technology n.f.d.
14200	0.9	0.3	1.1	0.5	0.3	0.7	1.2	-	0.7	1.2	-	1.2	14200 Visiting library
14500	0.6	0.5	0.7	0.5	0.4	0.6	0.6	0.5	0.6	0.6	0.5	0.8	14500 Travel related to mass media
14900	-	-	-	-	-	-	-	-	-	-	-	-	14900 Mass media n.e.c.

ตารางที่ 2 เวลาที่ใช้โดยเฉลี่ยของประชากรอายุตั้งแต่ 10 ปีขึ้นไป จำแนกตามกิจกรรมหลัก เพศ และเขตการปกครอง ภาคใต้ (ต่อ)

TABLE 2 AVERAGE TIME OF PARTICIPANTS 10 YEARS OF AGE AND OVER BY MAIN ACTIVITY SEX AND COVER BY MAIN ACTIVITY SEX AND AREA, SOUTHERN REGION (Contd.)

หน่วยเป็นชั่วโมงต่อวัน : Hour per day

กิจกรรมหลัก	ยอดรวม				ในเขตเทศบาล				นอกเขตเทศบาล				Main Activity
	Total		Municipal Area		Non-municipal Area		Total		Municipal Area		Non-municipal Area		
	ชาย	หญิง	รวม	ชาย	หญิง	รวม	ชาย	หญิง	รวม	ชาย	หญิง		
Total	Male	Female	Total	Male	Female	Total	Male	Female	Total	Male	Female		
15 การดูแลและการดำเนินชีวิตส่วนบุคคล	12.4	12.6	12.2	12.3	12.4	12.2	12.4	12.6	12.1	15 Personal care and maintenance			
15111 การนอนหลับตอนกลางคืน/การนอนหลับตามปกติ	7.8	7.8	7.7	8.1	8.2	8.0	7.6	7.7	7.6	15111 Night sleep/essential sleep			
15112 การเคลือบ/การงีบหลับ	2.1	2.2	2.1	2.1	2.1	2.0	2.2	2.2	2.1	15112 Incidental sleep/naps			
15113 การนอนไม่หลับ	1.6	1.6	1.7	1.6	1.5	1.6	1.6	1.6	1.7	15113 Sleeplessness			
1511x การนอนและกิจกรรมที่เกี่ยวข้อง ซึ่งมีได้ระบุรายละเอียด	-	-	-	-	-	-	-	-	-	1511x Sleep and related activities n.f.d.			
15121 การรับประทานอาหาร/อาหารว่าง	1.3	1.3	1.4	1.4	1.4	1.5	1.3	1.3	1.3	15121 Eating meals/snack			
15122 การรับประทานอาหารที่พร้อมรับประทานหรืออาหารว่าง	0.6	0.7	0.4	0.7	0.7	0.6	0.6	0.6	0.4	15122 Drinking other than with meal or snack			
1512x การรับประทานอาหารและเครื่องดื่ม ซึ่งมีได้ระบุรายละเอียด	-	-	-	-	-	-	-	-	-	1512x Eating and drinking n.f.d.			
15131 การดูแลสุขอนามัยส่วนบุคคล	1.1	1.1	1.1	1.1	1.0	1.1	1.1	1.1	1.1	15131 Personal hygiene and care			
15132 การดูแลสุขภาพ/ด้านการแพทย์/กายภาพบำบัด	2.6	2.9	2.3	2.4	2.8	2.0	2.7	2.9	2.4	15132 Health/medical care to oneself			
15141 การได้รับการดูแลส่วนบุคคลจากผู้อื่น	1.2	1.1	1.3	1.5	1.3	1.6	1.1	1.0	1.2	15141 Receiving personal care from others			
15142 การได้รับการดูแลสุขภาพ/ด้านการแพทย์จากบุคคลอื่น	2.5	2.8	2.3	2.3	1.8	2.4	2.6	2.9	2.2	15142 Receiving health/medical care from others			
15151 การสวดมนต์ การทำสมาธิ และการทำกิจกรรมทางจิตวิญญาณอื่นๆ	1.4	1.4	1.4	1.3	1.4	1.3	1.4	1.4	1.5	15151 Private prayer, meditation, and other informal spiritual activities			
15152 การมีส่วนร่วมในกิจกรรมทางศาสนา (การปฏิบัติตามหลักพิธี/ข้อบังคับทางศาสนา)	1.4	1.5	1.2	1.3	1.4	1.3	1.4	1.6	1.1	15152 Participating in religious activities (formal practice of religion)			
15161 การไม่ทำกิจกรรมใดๆ ; การพักผ่อน การผ่อนคลาย	1.0	1.0	1.1	0.9	0.9	1.0	1.0	1.0	1.1	15161 Doing nothing; resting, relaxing			
15162 การสูบบุหรี่	0.6	0.6	0.7	0.5	0.5	0.6	0.6	0.6	0.7	15162 Smoking			
15163 การไตร่ตรอง/การครุ่นคิด การคิด การวางแผน	0.8	0.7	0.8	1.0	1.3	0.8	0.5	0.5	-	15163 Reflecting/meditating, thinking, planning			
15200 การเดินทางที่เกี่ยวข้องกับกิจกรรมการดูแลและการดำเนินชีวิตส่วนบุคคล	0.8	0.9	0.8	0.7	0.8	0.7	0.9	0.9	0.8	15200 Travel related to personal care and maintenance activities			
15900 กิจกรรมการดูแลและการดำเนินชีวิตส่วนบุคคล ซึ่งมีได้ระบุเฉพาะในที่อื่น	2.8	2.1	3.0	2.1	2.1	-	3.0	-	3.0	15900 Personal care and maintenance activities n.e.c.			

ตารางที่ 3 เวลาที่ใช้โดยเฉลี่ยของประชากรอายุตั้งแต่ 10 ปีขึ้นไป จำแนกตามกิจกรรมหลัก และกลุ่มอายุ ภาคใต้

TABLE 3 AVERAGE TIME OF PARTICIPANTS 10 YEARS OF AGE AND OVER BY MAIN ACTIVITY, AND AGE GROUP, SOUTHERN REGION

หน่วยเป็นชั่วโมงต่อวัน : Hour per day

กิจกรรมหลัก	อายุรวม													Main Activity
	กลุ่มอายุ Age Group													
Total	10 - 14	15 - 19	20 - 24	25 - 29	30 - 34	35 - 39	40 - 44	45 - 49	50 - 54	55 - 59	>=60			
01 การทำงานในหน่วยงานเอกชน รัฐวิสาหกิจ รัฐบาล องค์การที่ไม่แสวงหากำไร (ทำงานในระบบ)	8.3	-	8.9	8.6	8.8	8.2	7.9	8.2	7.6	7.4	6.7	01 Formal sector work		
01111 เวลาทำงานในงานหลัก	7.5	-	8.2	7.7	8.0	7.3	7.2	7.5	6.7	6.9	6.6	01111 Working time in main job		
01112 เวลาทำงานในงานอื่นๆ	0.7	-	-	-	0.9	0.6	0.7	1.0	-	1.1	2.2	01112 Working time in other jobs		
01113 เวลาทำงานของนักเรียน/นักศึกษาฝึกงาน และตำแหน่งที่เทียบชอง	6.2	-	6.7	5.9	6.2	-	-	-	-	-	-	01113 Working time as apprentice, intern and related positions		
01114 การหยุดพักช่วงสั้นๆ และการดูการบกพร่องและทำงาน	0.5	-	0.6	0.5	0.6	0.7	0.5	0.4	0.9	0.9	0.5	01114 Short breaks and interruptions from work		
01115 การฝึกอบรมและการเรียนที่เกี่ยวกับการทำงานในระบบ	2.7	-	-	5.5	1.5	4.2	3.7	-	1.7	2.5	-	01115 Training and studies in relation to work in the "formal sector"		
0111x เวลาทำงานในระบบ ซึ่งมีได้ระบุแยกย่อย	-	-	-	-	-	-	-	-	-	-	-	0111x Working time in "formal sector" employment n.f.d		
01121 เวลาที่ใช้ในการรอคอย/หลังการทำงาน	0.3	-	-	0.2	0.4	0.3	-	0.3	0.9	0.2	0.2	01121 Idle time before/after work		
01122 การหยุดพักกลางวันและการทำงาน	0.7	-	-	0.5	0.3	1.0	1.2	0.6	0.7	1.2	-	01122 Lunch break from work		
01201 การทำงานในระบบ	1.1	-	-	0.5	1.5	0.8	-	-	1.3	-	-	01201 Looking for work in the "formal sector"		
01202 การหา/ยกยอ/จัดซื้อจัดจ้างในระบบ	-	-	-	-	-	-	-	-	-	-	-	01202 Looking for/setting up business in the "formal sector"		
01300 การเดินทางที่เกี่ยวข้องกับการทำงานในระบบ	1.0	-	1.0	1.0	1.0	1.1	1.0	1.0	0.9	1.0	0.9	01300 Travel related to work in the "formal sector"		
01900 การทำงานในระบบ ซึ่งมีได้จัดประเภทไว้ในที่อื่น	0.7	-	-	-	-	-	-	-	0.5	1.2	0.6	01900 Work in the "formal sector" n.e.c.		
02 การทำงานในกิจกรรมการผลิตขั้นต้นของครัวเรือน	5.3	2.6	4.1	5.5	5.4	6.1	5.6	5.9	5.4	5.0	4.4	02 Work for household in primary production activities		
02111 การเพาะปลูกพืชและต้นไม้ ที่ติดสวนครัว	4.5	2.1	3.1	4.7	4.5	5.2	4.7	4.7	5.0	4.4	3.6	02111 Growing of crops and trees, kitchen gardening		
02112 การเลี้ยงสัตว์ การผลิตผลิตภัณฑ์จากสัตว์ การบริการสัตวบาล	1.8	1.1	1.4	1.4	2.4	2.9	1.0	1.8	2.1	2.1	1.7	02112 Farming of animals; production of animal products; animal husbandry services		
02113 การล่าสัตว์ การดักสัตว์ และการผลิตหนังสัตว์	2.0	3.5	1.7	4.5	-	5.0	0.8	-	0.2	-	3.0	02113 Hunting, trapping and production of animal skins		
02114 การหาของป่า การตัดไม้ การเก็บพืช และกิจกรรมอื่นๆ ที่เกี่ยวข้องกับไม้	2.9	-	7.2	7.7	-	1.1	0.6	1.5	1.2	4.6	1.2	02114 Gathering of wild products, woodcutting, gathering firewood and other forestry activities		
02115 การประมงและการเลี้ยงสัตว์น้ำ/สัตว์น้ำที่อาศัยอยู่ในน้ำ	4.6	3.2	2.7	4.3	5.0	5.3	5.6	5.0	4.8	4.6	3.6	02115 Fishing and fish/aquatic farming		
02116 การทำเหมืองแร่และเหมืองหิน	4.7	-	-	-	-	-	-	-	7.3	-	3.9	02116 Mining and quarrying		
02117 การเก็บน้ำ	-	-	-	-	-	-	-	-	-	-	-	02117 Collecting water		
02118 การฝึกอบรมและการเรียนที่เกี่ยวข้องกับการทำงานในกิจกรรมการผลิตขั้นต้นของครัวเรือน	4.5	-	-	-	-	-	-	-	-	-	4.5	02118 Training and studies in relation to work in primary production activities of households		
0211x เวลาทำงานในกิจกรรมการผลิตขั้นต้น ซึ่งมีได้ระบุแยกย่อย	-	-	-	-	-	-	-	-	-	-	-	0211x Working time in primary production activities n.f.d.		
02121 การจัดซื้อจัดหาวัตถุดิบเพื่อใช้ในกิจกรรมการผลิตขั้นต้นของครัวเรือน	1.3	-	-	0.3	0.8	-	-	0.5	3.0	0.3	0.2	02121 Purchasing/acquiring inputs/supplies used for primary production activities of households		
02122 การขาย/การจัดการผลผลิตที่ได้จากกิจกรรมการผลิตขั้นต้นของครัวเรือน	0.5	0.8	0.4	0.7	0.4	0.5	0.5	0.6	0.6	0.5	0.8	02122 Selling/disposing of outputs of primary production activities of households		
02201 การหางานทำในกิจกรรมการผลิตขั้นต้นซึ่งเป็นธุรกิจของครัวเรือน	-	-	-	-	-	-	-	-	-	-	-	02201 Looking for work in primary production activities in household enterprise		
02202 การหา/ยกยอ/จัดซื้อจัดจ้างในกิจกรรมการผลิตขั้นต้นซึ่งเป็นธุรกิจของครัวเรือน	-	-	-	-	-	-	-	-	-	-	-	02202 Looking for/setting up business in primary production activities in household enterprise		
02300 การเดินทางที่เกี่ยวข้องกับการผลิตขั้นต้นของครัวเรือน	1.0	0.7	0.8	0.9	0.9	1.1	1.1	1.0	0.9	1.0	1.0	02300 Travel related to primary production activities of households		
02900 การทำงานในกิจกรรมการผลิตขั้นต้นของครัวเรือน ซึ่งมีได้จัดประเภทไว้ในที่อื่น	0.6	-	-	0.7	-	0.6	0.4	-	0.6	-	0.7	02900 Work for households in primary production activities n.e.c.		

ตารางที่ 3 เวลาที่ใช้โดยเฉลี่ยของประชากรอายุตั้งแต่ 10 ปีขึ้นไป จำแนกตามกิจกรรมหลัก และกลุ่มอายุ ภาคใต้ (ต่อ)

TABLE 3 AVERAGE TIME OF PARTICIPANTS 10 YEARS OF AGE AND OVER BY MAIN ACTIVITY, AND AGE GROUP, SOUTHERN REGION (Contd.)

หน่วยเป็นชั่วโมงต่อวัน : Hour per day

กิจกรรมหลัก	กลุ่มอายุ Age Group											Main Activity	
	10 - 14	15 - 19	20 - 24	25 - 29	30 - 34	35 - 39	40 - 44	45 - 49	50 - 54	55 - 59	>=60		
03 การทำงานในกิจกรรมที่ไม่ใช่การผลิตขั้นต้นของครัวเรือน	6.5	3.3	4.7	7.7	6.5	5.2	6.9	8.0	7.0	7.8	5.4	03 Work for household in non-primary production activities	
03111 การรวมการผลิตผักกับอาหาร	5.5	3.0	4.5	8.7	3.6	3.2	2.7	7.8	5.1	6.1	5.2	03111 Processing of food products	
03112 การผลิตผลิตภัณฑ์อาหารและเครื่องดื่มอื่นๆ	6.3	1.7	1.2	7.7	6.6	5.0	8.3	4.0	8.6	5.8	4.3	03112 Making of other food products and beverages	
03113 การผลิตเสื้อผ้า เครื่องแต่งกาย เครื่องหนัง และผลิตภัณฑ์ที่เกี่ยวข้อง	6.7	4.2	7.3	4.1	5.5	7.8	6.4	9.0	5.9	6.1	7.2	03113 Making textiles, wearing apparel, leather and associated products	
03114 การผลิตงานหัตถกรรมจากวัสดุทุกชนิด	6.4	3.3	6.9	3.1	7.0	5.3	8.0	6.8	7.1	9.8	5.5	03114 Craft-making using all types of materials	
03115 การเตรียมและการเก็บรักษายาสูบ	3.4	-	-	-	-	-	2.0	0.7	7.8	2.0	3.9	03115 Tobacco preparing and curing	
03116 การผลิตอิฐ ผนังคอนกรีต อิฐบล็อก กระเบื้อง ฯลฯ	6.8	-	6.5	8.2	6.2	8.7	-	5.2	-	7.3	2.7	03116 Making bricks, concrete slabs, hollow blocks, tiles etc.	
03117 การผลิตสมุนไพรและยา	5.5	-	-	-	5.5	-	-	-	-	-	-	03117 Making herbal and medicinal preparations	
03118 การฝึกอบรมและการเรียนที่เกี่ยวข้องกับการทำงานในกิจกรรมที่ไม่ใช่การผลิตขั้นต้นของครัวเรือน	-	-	-	-	-	-	-	-	-	-	-	03118 Training and studies in relation to work in non-primary production activities of households	
0311x เวลาที่ทำงานในกิจกรรมที่ไม่ใช่การผลิตขั้นต้นของครัวเรือน ซึ่งมีได้ระบุรายละเอียด	-	-	-	-	-	-	-	-	-	-	-	0311x Working time in non-primary production activities n.f.d	
03121 การจัดซื้อจัดหาวัตถุดิบเพื่อใช้ในการผลิตขั้นต้นของครัวเรือน	1.3	-	-	-	0.6	0.8	-	0.5	-	1.2	2.0	03121 Purchasing/acquiring inputs	
03122 การขาย/การจัดการผลผลิตที่ได้จากกิจกรรมที่ไม่ใช่การผลิตขั้นต้นของครัวเรือน	1.6	-	0.3	5.0	1.0	2.7	1.6	1.7	0.3	-	2.7	03122 Selling/disposing of outputs of non-primary production activities of households	
03201 การทำงานในกิจกรรมที่ไม่ใช่การผลิตขั้นต้นซึ่งเป็นธุรกิจของครัวเรือน	1.7	-	-	-	-	-	-	-	-	-	-	03201 Looking for work in non-primary production activities in household enterprise	
03202 การหาหนทางก่อตั้งธุรกิจไม่ใช่งานในกิจกรรมที่ไม่ใช่การผลิตขั้นต้นซึ่งเป็นธุรกิจของครัวเรือน	1.0	1.2	0.9	1.0	0.9	0.8	0.6	1.0	1.0	1.4	0.8	03202 Looking for/setting up business in non-primary production activities in household enterprise	
03900 การเดินทางที่เกี่ยวข้องกับกิจกรรมที่ไม่ใช่การผลิตขั้นต้นของครัวเรือน	4.1	-	-	6.0	-	5.7	-	5.0	3.6	-	0.6	03900 Travel related to non-primary production of household	
03900 การทำงานในกิจกรรมที่ไม่ใช่การผลิตขั้นต้นของครัวเรือน ซึ่งมีได้จัดประเภทไว้ในที่อื่น	7.6	0.3	8.0	7.7	6.8	7.9	7.3	8.1	7.5	7.9	7.0	7.9	04 Work for household in construction activities
04111 การก่อสร้างและการซ่อมแซมที่อาคารส่วนบุคคลหรือเรือนตนเอง	3.4	0.3	3.6	-	4.1	1.6	3.1	4.4	5.6	3.0	2.5	-	04111 Construction and repair for own capital formation
04112 การก่อสร้างและการซ่อมแซมอาคาร ถนน เขื่อน และสิ่งก่อสร้างอื่นๆ	7.0	-	7.0	6.7	6.5	7.4	7.1	7.3	6.7	6.7	7.0	04112 Construction and repair of buildings, roads, dams and other structures	
04113 การก่อสร้างและการซ่อมแซมครั้งใหญ่เกี่ยวกับถนน อาคาร สะพาน เขื่อน ฯลฯ ของชุมชน	6.8	-	-	-	6.8	-	-	-	-	-	-	04113 Community-organized construction	
04114 การฝึกอบรมและการเรียนที่เกี่ยวข้องกับการทำงานในกิจกรรมการก่อสร้างซึ่งเป็นธุรกิจของครัวเรือน	-	-	-	-	-	-	-	-	-	-	-	04114 Training and studies in relation to work in construction activities in household enterprise	
0411x เวลาที่ทำงานในกิจกรรมการก่อสร้าง ซึ่งมีได้ระบุรายละเอียด	-	-	-	-	-	-	-	-	-	-	-	0411x Working time in construction activities n.f.d.	
04120 การจัดซื้อจัดหาวัตถุดิบเพื่อใช้ในการประกอบการก่อสร้างของครัวเรือน	3.7	-	-	-	-	0.5	-	-	7.0	0.3	-	04120 Purchasing/acquiring inputs/supplies for construction activities for household production	
04201 การหาหนทางที่ไม่ใช่การประกอบการก่อสร้างซึ่งเป็นธุรกิจของครัวเรือน	-	-	-	-	-	-	-	-	-	-	-	04201 Looking for work in construction activities in household enterprise	
04202 การหาหนทางก่อตั้งธุรกิจไม่ใช่งานในกิจกรรมการก่อสร้างซึ่งเป็นธุรกิจของครัวเรือน	7.0	-	-	-	-	7.0	-	-	-	-	-	04202 household enterprise	
04300 การเดินทางที่เกี่ยวข้องกับกิจกรรมการก่อสร้างของครัวเรือน	1.1	-	1.1	1.0	1.1	1.4	1.1	1.1	1.0	0.9	0.9	04300 Travel related to construction activities of households	
04900 การทำงานในกิจกรรมการก่อสร้างของครัวเรือน ซึ่งมีได้จัดประเภทไว้ในที่อื่น	-	-	-	-	-	-	-	-	-	-	-	04900 Work for household in construction activities n.e.c.	

ตารางที่ 3 เวลาที่ใช้โดยเฉลี่ยของประชากรอายุตั้งแต่ 10 ปีขึ้นไป จำแนกตามกิจกรรมหลัก และกลุ่มอายุ ภาคใต้ (ต่อ)

TABLE 3 AVERAGE TIME OF PARTICIPANTS 10 YEARS OF AGE AND OVER BY MAIN ACTIVITY, AND AGE GROUP, SOUTHERN REGION (Contd.)

หน่วยเป็นชั่วโมงต่อวัน : Hour per day

กิจกรรมหลัก	ยอดรวม											Main Activity
	กลุ่มอายุ Age Group											
Total	10 - 14	15 - 19	20 - 24	25 - 29	30 - 34	35 - 39	40 - 44	45 - 49	50 - 54	55 - 59	>=60	
05 การทำงานในการให้บริการที่ก่อให้เกิดรายได้ของครัวเรือน	7.2	2.9	6.2	7.2	7.1	7.7	7.1	7.6	7.5	7.1	7.0	05 Work for household providing services for income
05111 การเตรียมและการอาหารและเครื่องดื่มที่รับประทาน	6.6	4.1	5.5	6.3	6.2	7.5	6.4	7.4	6.8	6.3	7.5	05111 Preparing and selling food and beverage
05112 การค้าขาย การขายตามบ้าน การขายตามห้างสรรพสินค้า การขาย	6.2	2.2	5.5	6.4	6.1	6.6	6.4	6.8	6.7	6.0	6.0	05112 Petty trading, door-to-door vending, street vending, hawking
05121 การประกอบ การติดตั้ง การรับติดตั้งเครื่องใช้ และการซ่อมแซมเครื่องใช้	6.6	-	3.8	6.2	7.3	3.7	3.0	6.9	4.7	16.0	6.5	05121 Fitting, installing, tool setting, maintaining and repairing tools and machinery
05122 การซ่อมแซมยานยนต์	6.9	8.0	6.8	6.7	7.7	8.1	7.7	5.3	6.9	5.2	6.9	05122 Repair of vehicles
05123 การซ่อมแซมของใช้ส่วนบุคคล	7.2	-	-	-	3.0	8.7	6.8	7.7	-	5.6	6.6	05123 Repair of personal goods
05124 การซ่อมแซมของใช้ในครัวเรือน	7.2	-	-	-	-	7.5	9.0	-	6.8	5.7	7.0	05124 Repair of household goods
05131 การให้เช่าห้อง ที่พัก และงานที่เกี่ยวข้อง	2.5	-	2.0	-	2.2	2.8	-	0.5	1.1	2.8	-	05131 Renting out rooms, sleeping space and associated work
05132 การให้เงินยืมและการเรียกเก็บเงินคืน : การแลกเปลี่ยนเงินตราต่างประเทศ	6.8	-	-	-	-	-	-	-	-	-	6.8	05132 Lending and collecting money; foreign exchange
05133 การพิมพ์ การประมวลผล การเขียนโปรแกรม การแปลงข้อมูลเป็นรหัส	7.7	-	-	-	-	5.8	8.0	6.3	9.3	-	11.3	05133 Typing, word-processing, programming, encoding
05134 การบัญชี การทำบัญชี การให้บริการด้านกฎหมาย และการให้บริการที่เกี่ยวข้อง	5.7	-	-	7.5	6.5	7.2	4.5	3.6	6.7	0.5	1.0	05134 Accounting, bookkeeping, legal and related services
05135 การสอนพิเศษ	3.1	-	-	-	1.7	1.7	7.2	4.4	2.9	1.5	-	05135 Tutoring
05136 การให้บริการทางการแพทย์และทันตกรรม	2.2	-	-	-	-	2.2	-	-	-	-	-	05136 Provision of medical and dental services
05137 การให้บริการด้านการพยาบาล/การบำบัดทางกายภาพ	6.0	-	-	-	7.2	8.3	8.0	2.0	6.7	-	6.0	05137 Provision of nursing/therapy services
05141 การให้บริการดูแลส่วนบุคคล	7.4	6.4	4.0	8.3	7.9	6.0	7.9	8.6	5.7	7.2	7.6	05141 Provision of personal care services
05142 การให้บริการดูแลสุขภาพที่ไม่ใช่เพื่อการบำบัดทางกายภาพ	9.0	-	-	-	-	11.8	11.6	7.2	5.5	9.3	-	05142 Provision of non-professional health-care
05151 การขนส่งสินค้า	6.4	-	6.5	6.5	6.3	6.9	6.0	6.2	-	6.8	7.7	05151 Transporting goods
05152 การขนส่งผู้โดยสาร	6.4	-	1.2	7.8	8.5	6.9	7.4	5.4	5.9	6.9	5.6	05152 Transporting passengers
05160 การให้บริการในครัวเรือนโดยได้รับค่าตอบแทน	5.6	-	-	2.4	7.3	3.0	8.7	3.3	6.6	6.2	6.5	05160 Providing paid domestic services
05170 การฝึกอบรมและการเรียนที่เกี่ยวข้องกับการทำงานในกิจกรรมบริการ	6.3	-	-	-	-	-	-	-	-	6.3	-	05170 Training and studies related to work in service activities
05201 การทำงานในกิจกรรมบริการซึ่งไม่เกี่ยวข้องกับการให้บริการในครัวเรือน	1.0	-	-	-	-	-	-	-	1.0	-	-	05201 Looking for work in service activities in household enterprise
05202 การหาภักดิ์ผู้จ้างในกิจกรรมบริการซึ่งเป็นธุรกิจของครัวเรือน	3.5	-	-	-	-	-	-	-	-	-	-	05202 Looking for/setting up business in service activities in household.
05300 การเดินทางที่เกี่ยวข้องกับการให้บริการที่ก่อให้เกิดรายได้	1.0	1.2	0.9	1.1	1.0	0.9	0.9	1.2	1.2	0.9	0.9	05300 Travel related to providing services for income
05900 การทำงานด้านการให้บริการที่ก่อให้เกิดรายได้ของครัวเรือน ซึ่งมีผู้จ้างประเภทอื่น	6.4	2.5	7.5	7.8	5.7	7.3	5.8	6.1	6.7	6.4	6.3	05900 Work for household providing services for income n.e.c.

ตารางที่ 3 เวลาที่ใช้โดยเฉลี่ยของประชากรอายุตั้งแต่ 10 ปีขึ้นไป จำแนกตามกิจกรรมหลัก และกลุ่มอายุ ภาคใต้ (ต่อ)

TABLE 3 AVERAGE TIME OF PARTICIPANTS 10 YEARS OF AGE AND OVER BY MAIN ACTIVITY, AND AGE GROUP, SOUTHERN REGION (Contd.)

หน่วยเป็นชั่วโมงต่อวัน : Hour per day

กิจกรรมหลัก	ยอดรวม												Main Activity
	Total	10 - 14	15 - 19	20 - 24	25 - 29	30 - 34	35 - 39	40 - 44	45 - 49	50 - 54	55 - 59	>=60	
06 การให้บริการในครัวเรือนของตนเอง โดยไม่รับค่าตอบแทน	2.3	1.1	1.6	2.2	2.4	2.5	2.6	2.6	2.5	2.5	2.8	2.3	06 Providing unpaid domestic services for own final use within household
06111 การจัดการด้านอาหาร	1.3	0.6	1.0	1.3	1.3	1.4	1.4	1.4	1.4	1.4	1.6	1.5	06111 Food management
06112 การทำความสะอาดและดูแลรักษาที่อยู่อาศัยและบริเวณโดยรอบ	0.9	0.7	0.9	0.8	1.0	0.8	0.9	0.9	1.0	0.9	1.2	1.1	06112 Cleaning and upkeep of dwelling and surroundings
06113 การตกแต่ง การบำรุงรักษา และการซ่อมแซมเล็กๆ น้อยๆ ด้วยตนเอง	1.4	1.0	2.0	0.9	0.7	1.0	1.4	0.7	2.3	1.2	2.5	1.3	06113 Do-it-yourself decoration, maintenance and small repairs
06114 การดูแลสิ่งของและรองเท้า	1.1	0.9	0.9	1.1	1.0	1.3	1.4	1.4	1.0	1.2	1.2	1.0	06114 Care of textiles and footwear
06115 การจัดการครัวเรือน	0.6	-	0.5	0.4	1.0	0.5	0.7	0.9	0.4	0.3	0.3	0.2	06115 Household management
06116 การดูแลสัตว์เลี้ยง	0.6	0.3	0.5	0.6	0.8	0.5	0.5	0.9	0.5	0.6	0.6	0.6	06116 Pet care
06121 การเลือกซื้อ/การซื้อสินค้า และกิจกรรมที่เกี่ยวข้อง	0.7	0.5	0.6	0.7	0.7	0.6	0.7	0.7	0.7	0.7	0.7	0.6	06121 Shopping for/purchasing of goods and related activities
06122 การเลือกซื้อ/การรับบริการ และกิจกรรมที่เกี่ยวข้อง	0.9	0.6	1.6	1.0	1.1	0.4	0.8	0.3	0.5	1.1	0.9	1.3	06122 Shopping for/availing of services and related activities
06200 การเดินทางที่เกี่ยวข้องกับการให้บริการในครัวเรือนโดยไม่รับค่าตอบแทน	0.7	0.7	0.7	0.7	0.7	0.7	0.7	0.7	0.7	0.6	0.8	0.7	06200 Travel related to provision of unpaid domestic services
06900 การบริการในครัวเรือนโดยไม่รับค่าตอบแทน ซึ่งมีจัดประเภทไว้ในที่อื่น	1.6	-	-	0.2	-	-	1.8	-	3.7	-	-	0.2	06900 Unpaid domestic services n.e.c.
07 การให้บริการดูแลสมาชิกในครัวเรือน โดยไม่รับค่าตอบแทน	2.4	1.7	2.1	3.1	3.1	2.3	2.1	1.6	2.0	2.5	2.6	2.2	07 Providing unpaid caregiving services to household members
07111 การดูแลเด็กทารกด้านร่างกาย	2.5	1.5	2.4	3.3	2.9	2.0	2.1	1.6	2.4	2.4	3.7	2.5	07111 Caring for children/physical care
07112 การสอน การฝึกอบรม การซ่อมแซม	1.0	1.3	1.2	1.1	1.0	1.0	0.9	0.8	0.9	0.9	1.1	1.2	07112 Teaching, training, helping children
07113 การพาดูเด็กไปยังสถานที่ต่าง ๆ	0.7	0.6	1.5	0.6	0.7	0.6	0.7	0.8	0.7	0.8	1.6	0.8	07113 Accompanying children to places
07114 การดูแลผู้สูงอายุซึ่งอยู่ในสถานพยาบาล	2.0	-	-	3.5	2.4	1.6	1.7	0.8	2.2	1.4	0.7	1.3	07114 Minding children (passive care)
07121 การดูแลผู้สูงอายุทั้งด้านร่างกาย	2.3	1.2	2.3	1.8	0.7	3.6	2.6	2.3	2.9	1.8	1.3	1.8	07121 Caring for adults/physical care
07122 การดูแลผู้สูงอายุทั้งด้านอารมณ์	-	-	-	-	-	-	-	-	-	-	-	-	07122 Caring for adults/emotional support
07123 การพาดูผู้ใหญ่ไปยังสถานที่ต่าง ๆ	1.4	-	-	2.0	0.3	1.1	1.6	-	1.6	0.7	0.5	-	07123 Accompanying adults to places
07200 การเดินทางที่เกี่ยวข้องกับการให้บริการดูแลสมาชิกในครัวเรือนโดยไม่รับค่าตอบแทน	1.0	0.7	0.9	0.8	1.0	1.0	1.0	1.1	0.9	1.2	1.1	0.8	07200 Travel related to unpaid caregiving services to household members
07900 การให้บริการดูแลสมาชิกในครัวเรือนโดยไม่รับค่าตอบแทน ซึ่งมีจัดประเภทไว้ในที่อื่น	3.8	-	-	-	-	-	-	3.8	-	-	-	-	07900 Providing unpaid caregiving services to household members n.e.c.

ตารางที่ 3 เวลาที่ใช้โดยเฉลี่ยของประชากรอายุตั้งแต่ 10 ปีขึ้นไป จำแนกตามกิจกรรมหลัก และกลุ่มอายุ ภาคใต้ (ต่อ)

TABLE 3 AVERAGE TIME OF PARTICIPANTS 10 YEARS OF AGE AND OVER BY MAIN ACTIVITY, AND AGE GROUP, SOUTHERN REGION (Contd.)

หน่วยเป็นชั่วโมงต่อวัน : Hour per day

กิจกรรมหลัก	ยอดรวม	กลุ่มอายุ Age Group												Main Activity
		10 - 14	15 - 19	20 - 24	25 - 29	30 - 34	35 - 39	40 - 44	45 - 49	50 - 54	55 - 59	>=60		
08 การให้บริการชุมชนและการให้ความช่วยเหลือครัวเรือนอื่น	3.0	1.3	0.8	3.0	4.8	2.4	3.0	2.4	3.0	3.2	3.9	3.5	08 Providing community services and help to other households	
08111 การให้ความช่วยเหลือครัวเรือนอื่นด้านการบำรุงรักษาและการจัดการครัวเรือน	2.9	0.9	-	6.4	9.5	1.7	0.8	1.5	1.8	5.4	3.9	3.4	08111 Household maintenance and management as help to other households	
08112 การให้ความช่วยเหลือครัวเรือนอื่นด้านการเลือกซื้อ/การซื้อสินค้าและการรับบริการ	0.6	-	0.2	-	-	0.8	1.6	1.1	0.3	0.5	-	-	08112 Shopping for/purchasing of goods and services as help to other households	
08113 การให้ความช่วยเหลือครัวเรือนอื่นด้านการก่อสร้าง การปรับปรุง/ซ่อมแซม และการซ่อมแซมที่อยู่อาศัย ฯลฯ	4.4	-	-	-	3.5	-	6.0	8.5	1.0	-	4.7	7.7	08113 Construction	
08114 การให้ความช่วยเหลือครัวเรือนอื่นด้านการซ่อมแซมสิ่งปลูกสร้าง/อาคาร/โคมและของใช้ในครัวเรือน	2.9	-	-	3.0	5.2	-	-	0.5	-	-	-	-	08114 Repairs of consumer and household goods as help to other households	
08115 การให้ความช่วยเหลือครัวเรือนอื่นโดยไม่ได้รับค่าตอบแทนด้านธุรกิจ/ฟาร์มและการจ้างงาน	2.5	3.0	-	3.2	3.3	1.8	4.0	1.5	3.7	1.0	3.0	1.9	08115 Unpaid help in business/farm and employment as help to other households	
08116 การให้ความช่วยเหลือครัวเรือนอื่นด้านการดูแลเด็ก	2.6	1.0	-	4.3	1.8	1.9	3.5	2.3	1.8	1.3	2.5	3.1	08116 Childcare as help to other households	
08117 การให้ความช่วยเหลือครัวเรือนอื่นด้านการดูแลผู้สูงอายุ	2.4	-	0.7	0.2	2.2	2.0	0.5	1.9	3.3	1.9	2.8	6.3	08117 Adult care as help to other households	
08118 การให้ความช่วยเหลือครัวเรือนอื่นด้านการขนส่ง	0.3	0.2	-	-	-	-	0.3	-	-	-	-	-	08118 Transportation assistance to other households	
08121 การทำงานเพื่อชุมชน : การก่ออาหารเพื่อร่วมฉลองกับชุมชน ฯลฯ	2.7	-	-	-	4.8	0.8	4.2	0.7	1.4	0.5	1.4	4.1	08121 Community organized work: cooking for collective celebrations etc.	
08122 การทำงานเกี่ยวกับการซ่อมแซมถนน/อาคาร การเตรียมพื้นที่ในชุมชน (ถนน ตลาด ฯลฯ)	3.4	-	-	-	5.5	-	4.8	-	1.5	-	-	2.8	08122 Work on road/building repair	
08123 การจัดการและการทำงานเพื่อชุมชนในการให้ความช่วยเหลือแก่หมู่บ้านท้องถิ่นอื่น	3.3	-	-	-	-	-	3.2	-	-	-	-	3.9	08123 Organizing and work on community-based assistance to villages, other sublocations	
08124 การจัดการและการทำงานเพื่อชุมชนในการให้ความช่วยเหลือแก่ครอบครัวและบุคคล	-	-	-	-	-	-	-	-	-	-	-	-	08124 Organizing and work on community-based assistance to families and individuals	
08131 การทำงานอาสาสมัครให้กับองค์กร (ไม่ได้ให้ความช่วยเหลือบุคคลอื่น โดยตรง)	2.5	-	-	1.2	1.8	-	-	-	2.9	6.0	-	1.0	08131 Volunteer work for organizations (not directly for individuals)	
08132 การทำงานอาสาสมัครในนามองค์กร (ให้ความช่วยเหลือบุคคลอื่นโดยตรง)	2.9	-	-	-	-	1.2	-	3.8	-	2.7	3.9	-	08132 Volunteer work through organizations (extended directly to individuals)	
08200 การเข้าร่วมประชุม	2.6	-	0.2	1.5	7.5	4.5	3.2	2.3	2.8	1.3	0.9	3.4	08200 Attendance in meetings	
08300 การมีส่วนร่วมในความรับผิดชอบต่อส่วนรวมและความรับผิดชอบต่อสังคม	1.2	-	-	0.6	0.7	0.7	3.3	0.8	1.3	0.6	2.2	1.5	08300 Involvement in civic and related responsibilities	
08400 การเดินทางที่เกี่ยวข้องกับการให้ความช่วยเหลือครัวเรือนและการให้บริการชุมชน	1.0	1.1	0.7	1.2	0.9	1.0	1.5	0.6	0.9	0.9	0.9	1.1	08400 Travel related to community services and help to other households	
08900 การให้ความช่วยเหลือครัวเรือนและการให้บริการชุมชน ซึ่งมีได้จัดประเภทไว้ในที่อื่น	0.5	-	-	-	-	-	-	-	-	0.5	-	-	08900 Community services and help to other households n.e.c.	

ตารางที่ 3 เวลาที่ใช้โดยเฉลี่ยของประชากรอายุตั้งแต่ 10 ปีขึ้นไป จำแนกตามกิจกรรมหลัก และกลุ่มอายุ ภาคใต้ (ต่อ)

TABLE 3 AVERAGE TIME OF PARTICIPANTS 10 YEARS OF AGE AND OVER BY MAIN ACTIVITY, AND AGE GROUP, SOUTHERN REGION (Contd.)

หน่วยเป็นชั่วโมงต่อวัน : Hour per day

กิจกรรมหลัก	ยอดรวม												Main Activity
	กลุ่มอายุ Age Group												
	10 - 14	15 - 19	20 - 24	25 - 29	30 - 34	35 - 39	40 - 44	45 - 49	50 - 54	55 - 59	>=60		
09 การเรียนรู้	7.9	8.1	7.9	7.1	5.8	3.1	4.2	7.5	6.3	1.4	4.9	2.9	09 Learning
09111 การเรียนไม่โรงเรียน/มหาวิทยาลัย	6.4	6.4	6.6	5.5	5.8	6.0	3.0	5.9	-	-	3.7	-	09111 School/University attendance
09112 การหยุดพัก/การรอเรียนช่วงแล้งในสถานศึกษาทั่วไป	0.7	0.6	0.9	0.7	0.3	-	-	0.3	-	-	-	-	09112 Breaks/waiting at place of general education
09113 การเรียนด้วยตนเองในหลักสูตรการศึกษาทางไกล (ซีดีโอ สื่อทางเสียง ะบบออนไลน์)	6.5	6.5	-	-	-	-	-	-	-	-	-	-	09113 Self-study for distance education course work (video, audio, online)
09120 การทำที่บ้าน การทบทวนบทเรียน การวิจัยและกิจกรรมที่เกี่ยวข้องกับการศึกษาทั่วไป	1.5	1.3	1.8	1.5	3.2	1.4	1.7	3.0	2.0	-	-	-	09120 Homework, course review, research related to general education
09130 การเรียนเพิ่มเติม การศึกษาอิสระ และหลักสูตรในช่วงเวลาว่าง	2.1	2.0	1.3	7.2	2.5	1.0	5.4	-	0.3	-	4.2	2.2	09130 Additional study, non-formal education and courses during free time
09140 การฝึกอบรมและการเรียนเพื่อพัฒนาอาชีพ/วิชาชีพ	3.4	-	-	1.0	-	3.5	5.7	-	5.9	-	-	-	09140 Career/professional development training and studies
09200 กิจกรรมอื่นๆ ที่เกี่ยวข้องกับกิจกรรมการเรียนรู้	0.4	0.4	0.6	0.4	-	-	1.2	-	-	-	-	-	09200 Other activities carried out in relation to learning activities
09300 การเดินทางที่เกี่ยวข้องกับการเรียนรู้	1.1	1.0	1.2	1.3	0.4	0.8	0.5	0.7	0.9	1.4	0.8	1.0	09300 Travel related to learning
09900 กิจกรรมการเรียนรู้ ซึ่งมีวัตถุประสงค์ไม่ชัดเจน	0.7	0.8	0.6	-	-	-	-	-	-	-	-	-	09900 Learning activities n.e.c.
10 การเข้าสังคมและการมีส่วนร่วมในชุมชน	1.6	1.2	1.5	1.6	1.6	1.4	1.6	1.7	1.7	1.7	1.7	2.0	10 Socializing and community participation
10111 การพูดคุย การสนทนา	1.4	1.1	1.2	1.4	1.4	1.2	1.4	1.4	1.5	1.5	1.5	1.8	10111 Talking, conversing
10112 กิจกรรมการเข้าสังคม	2.2	2.1	1.7	3.2	2.2	1.4	3.1	2.3	1.8	2.2	1.8	2.0	10112 Socializing activities
10113 การอ่านและการเขียนจดหมาย	0.8	-	1.5	1.2	0.3	0.3	0.5	1.5	0.8	2.2	-	-	10113 Reading and writing mail
10114 กิจกรรมการไม่เข้าสังคม/การต่อต้านสังคม/การมองสังคมในแง่ลบ	0.5	-	-	-	-	-	0.5	-	-	-	-	-	10114 Unsocial/antisocial/negative social activities
1011x การเข้าสังคมและการติดต่อสื่อสาร ซึ่งมีวัตถุประสงค์ไม่ชัดเจน	-	-	-	-	-	-	-	-	-	-	-	-	1011x Socializing and communication n.f.d.
10121 การมีส่วนร่วมในเทศกาล/พิธีกรรม/ประเพณี/ประเพณีวัฒนธรรม/ประวัติศาสตร์ของชุมชน	1.1	0.3	-	-	-	-	-	0.9	0.8	-	-	1.6	10121 Participating in community celebrations of cultural/historic events
10122 การมีส่วนร่วมในพิธีกรรม/เหตุการณ์ของชุมชน (ที่ไม่เกี่ยวข้องกับศาสนา)	2.6	2.6	9.7	5.2	2.4	4.3	1.8	2.0	2.5	2.2	2.7	1.4	10122 Participating in community rites/events (non-religious)
10123 การมีส่วนร่วมในงานเลี้ยงของชุมชน (งานดนตรี งานกีฬา ฯลฯ)	1.0	-	-	-	-	-	-	1.0	-	-	-	-	10123 Participating in community social functions (music, dance etc.)
1012x การมีส่วนร่วมในชุมชน ซึ่งมีวัตถุประสงค์ไม่ชัดเจน	-	-	-	-	-	-	-	-	-	-	-	-	1012x Community participation n.f.d.
10200 การเดินทางที่เกี่ยวข้องกับการเข้าสังคมและการมีส่วนร่วมในชุมชน	0.8	0.6	0.8	0.7	0.6	0.7	0.9	0.9	0.9	0.7	0.9	0.7	10200 Travel related to socializing and community participation
10900 การเข้าสังคมและการมีส่วนร่วมในชุมชน ซึ่งมีวัตถุประสงค์ไม่ชัดเจน	4.7	-	-	4.3	-	4.0	-	-	9.3	-	-	-	10900 Socializing and community participation n.e.c.

ตารางที่ 3 เวลาที่ใช้โดยเฉลี่ยของประชากรอายุตั้งแต่ 10 ปีขึ้นไป จำแนกตามกิจกรรมหลัก และกลุ่มอายุ ภาคใต้ (ต่อ)

TABLE 3 AVERAGE TIME OF PARTICIPANTS 10 YEARS OF AGE AND OVER BY MAIN ACTIVITY, AND AGE GROUP, SOUTHERN REGION (Contd.)

หน่วยเป็นชั่วโมงต่อวัน : Hour per day

กิจกรรมหลัก	ยอดรวม												Main Activity
	กลุ่มอายุ Age Group												
Total	10 - 14	15 - 19	20 - 24	25 - 29	30 - 34	35 - 39	40 - 44	45 - 49	50 - 54	55 - 59	>=60		
11 การเข้าชมหอศิลป์/สถานที่ทางด้านวัฒนธรรม การบันเทิง และการศึกษา	3.7	1.6	5.4	2.8	3.5	3.0	3.9	3.3	3.2	2.5	4.1	11 Attending/visiting cultural, entertainment and sports events/venues	
11111 Visit museum, art gallery, historical/cultural park, heritage site	2.4	-	-	2.5	-	2.3	-	-	-	-	-	11111 Visit museum, art gallery, historical/cultural park, heritage site	
11112 การเข้าชมอาคาร	1.8	-	-	1.5	2.5	-	2.3	-	-	-	-	11112 Attendance at movies/cinema	
11113 การเข้าชมการแสดงที่โรงละคร โรงโอบว่า สถานที่แสดงดนตรี	3.4	-	6.5	1.2	-	-	-	2.3	1.3	-	1.5	11113 Attendance at theatre, opera, ballet, concerts	
11119 การเข้าชมหอศิลป์ทางด้านวัฒนธรรมและอื่นๆ	2.7	-	-	-	-	-	-	-	-	-	2.7	11119 Attendance at other specified mass cultural events	
11120 การเข้าชมสวนสัตว์ สวนพฤกษศาสตร์ ศูนย์รวมความบันเทิง งานออกร้านจำหน่ายสินค้า ฯลฯ	1.8	1.2	3.3	-	0.6	1.5	-	1.3	-	2.0	1.2	11120 Attendance/visit to zoo, animal park	
11131 การเข้าชมการแข่งขันกีฬาอาชีพ	4.5	1.0	5.7	-	6.2	-	1.3	0.7	-	-	4.2	11131 Attendance at professional sports events	
11132 การเข้าชมการแข่งขันกีฬามือสมัครเล่น	3.0	0.9	3.5	3.8	3.6	6.0	3.6	4.1	2.8	-	2.5	11132 Attendance at amateur sports events	
11200 การเดินทางที่เกี่ยวข้องกับการเข้าชมสถานที่ทางด้านวัฒนธรรม การบันเทิง และการศึกษา	0.9	0.7	1.2	0.9	0.7	1.3	0.8	0.7	0.3	0.5	0.8	11200 Travel related to attending/visiting cultural, entertainment and sports events/venues	
11900 การเข้าชมสถานที่ทางด้านวัฒนธรรม การบันเทิง และการศึกษา ซึ่งมีได้จัดประเภทไว้ในที่อื่น	2.5	-	-	-	2.5	-	-	-	-	-	-	11900 Attending/visiting sports, entertainment and cultural events/venues n.e.c.	
12 งานอดิเรก การเล่นเกม และกิจกรรมยามว่างอื่นๆ	2.0	1.7	2.1	2.9	1.9	2.5	2.6	3.5	3.5	4.9	3.4	12 Hobbies, games and other pastime activities	
12111 หัตถศิลป์	2.4	-	2.5	-	-	-	-	-	-	-	1.5	12111 Visual arts	
12112 วรรณศิลป์	-	-	-	-	-	-	-	-	-	-	-	12112 Literary arts	
12113 ศิลปะการแสดง (การเต้นรำ การแสดงดนตรี การแสดงละคร)	1.8	1.9	1.9	1.7	0.7	3.2	-	-	-	1.8	1.2	12113 Performing arts (dance, music, theatre)	
1211x หัตถศิลป์ วรรณศิลป์ และศิลปะการแสดง ซึ่งมีได้ระบุรายละเอียด	-	-	-	-	-	-	-	-	-	-	-	1211x Visual, literary and performing arts n.f.d.	
12120 งานอดิเรกที่ใช้ความเชี่ยวชาญเฉพาะอย่างและหลักสูตรที่เกี่ยวข้อง	1.9	4.0	1.3	-	2.3	-	-	1.1	2.5	0.9	2.7	12120 Technical hobbies and related courses	
12131 เกมที่เล่นคนเดียว	1.1	1.1	1.8	-	0.5	0.2	-	-	1.3	-	7.7	12131 Solo games	
12132 เกมไพ่ เกมที่เล่นบนกระดาน	2.7	2.5	0.9	-	1.7	6.2	4.1	-	-	4.8	5.4	12132 Card games, board games	
12133 เกมคอมพิวเตอร์ (รวมถึง ผู้เล่นเกมคอมพิวเตอร์และวิดีโอเกม)	2.1	1.7	2.2	3.1	1.8	2.6	1.5	2.8	-	1.7	-	12133 Computer games (including arcade and video games)	
12134 เกมที่เล่นเป็นกลุ่ม	1.4	1.4	1.0	0.9	-	-	-	-	-	-	-	12134 Social/group games	
12135 การพนันหรือการเสี่ยงโชค	3.3	-	1.7	3.6	1.8	2.9	4.3	3.7	3.5	4.9	4.4	12135 Gambling	
1213x การเล่นเกมและกิจกรรมยามว่างอื่นๆ ซึ่งมีได้ระบุรายละเอียด	-	-	-	-	-	-	-	-	-	-	-	1213x Playing games and other pastimes n.f.d.	
12200 การเดินทางที่เกี่ยวข้องกับงานอดิเรก การเล่นเกม และกิจกรรมยามว่างอื่นๆ	0.6	0.6	0.6	0.5	0.7	0.7	0.6	0.3	0.8	0.6	0.8	12200 Travel related to hobbies, games and other pastimes	
12900 งานอดิเรก การเล่นเกม และกิจกรรมยามว่างอื่นๆ ซึ่งมีได้จัดประเภทไว้ในที่อื่น	1.1	0.7	2.8	0.2	-	-	-	-	-	-	-	12900 Hobbies, games and other pastimes n.e.c.	

ตารางที่ 3 เวลาที่ใช้โดยเฉลี่ยของประชากรอายุตั้งแต่ 10 ปีขึ้นไป จำแนกตามกิจกรรมหลัก และกลุ่มอายุ ภาคใต้ (ต่อ)

TABLE 3 AVERAGE TIME OF PARTICIPANTS 10 YEARS OF AGE AND OVER BY MAIN ACTIVITY, AND AGE GROUP, SOUTHERN REGION (Contd.)

หน่วยเป็นชั่วโมงต่อวัน : Hour per day

กิจกรรมหลัก	กลุ่มอายุ											Main Activity		
	10 - 14	15 - 19	20 - 24	25 - 29	30 - 34	35 - 39	40 - 44	45 - 49	50 - 54	55 - 59	>=60			
13 การมีส่วนร่วมในกีฬาในร่มและกลางแจ้ง และทัศนศึกษาที่เกี่ยวข้อง	1.3	1.4	1.7	1.5	1.6	1.2	1.2	1.1	1.1	1.0	1.0	1.0	1.3	Indoor and outdoor sports participation and related courses
13111 การเดินและการเดินทางไกล ; การวิ่งและการวิ่งเหยาะๆ	1.0	1.1	1.0	0.9	1.2	0.9	1.0	1.0	1.0	1.0	1.0	1.0	1.0	13111 Walking and hiking; jogging and running
13112 การขี่จักรยาน การเล่นสเก็ต การเล่นสเก็ตบอร์ด	1.3	1.4	1.6	-	1.1	1.2	1.3	0.9	0.7	3.1	1.0	1.5	1.3	13112 Biking, skating, skateboarding
13113 เอบีบีซี โยคะ การฝึกโยคะหนัก และโปรแกรมฟิตเนสอื่นๆ	1.0	0.9	1.2	0.9	0.9	1.1	0.7	1.1	1.1	1.0	1.0	0.9	1.3	13113 Aerobics, yoga, weight-training and other fitness programmes
13114 กีฬาประเภททีมที่มีอุปกรณ์เป็นลูกบอล	1.3	1.1	1.5	1.1	1.4	1.3	1.1	0.9	2.0	0.5	1.2	2.3	1.3	13114 Ball games, individual sports
13115 กีฬาประเภททีมที่มีอุปกรณ์เป็นลูกบอล	1.3	1.3	1.4	1.3	1.3	1.3	1.2	1.3	0.8	1.2	1.7	-	1.3	13115 Ball games, team sports
13116 กีฬาทางน้ำ	1.8	1.2	1.9	-	1.5	-	1.0	3.8	-	-	3.0	-	-	13116 Water sports
13117 กีฬาฤดูหนาว/กีฬาน้ำแข็ง/กีฬาน้ำแข็ง	-	-	-	-	-	-	-	-	-	-	-	-	-	13117 Winter/ice/snow sports
13118 กีฬาที่มีการปะทะกัน	1.4	1.7	-	-	1.3	-	-	-	-	-	-	-	-	13118 Contact sports
13121 การเข้าค่ายพักแรม	0.4	0.3	-	0.2	-	0.6	0.5	-	0.7	-	0.4	0.3	0.3	13121 Camping
13122 การขี่ม้า	0.3	-	-	0.3	-	-	-	-	-	-	-	-	-	13122 Horseback-riding
13123 การขับรถเพื่อความเพลิดเพลิน การขี่จักรยาน	1.4	1.8	2.2	0.8	1.2	-	0.5	0.9	1.0	-	1.0	-	1.3	13123 Pleasure drives; sightseeing
13200 การเดินทางที่เกี่ยวข้องกับการมีส่วนร่วมในกีฬาในร่มและกลางแจ้ง และทัศนศึกษาที่เกี่ยวข้อง	0.5	0.5	0.6	0.6	0.5	0.7	0.4	0.4	0.6	0.6	0.4	0.6	0.6	13200 Travel related to indoor and outdoor sports participation and related courses
13900 การมีส่วนร่วมในกีฬาในร่มและกลางแจ้ง และทัศนศึกษาที่เกี่ยวข้อง ซึ่งมีวัตถุประสงค์ไปน้อื่น	1.4	-	-	-	-	-	2.0	-	1.2	-	-	-	1.2	13900 Indoor and outdoor sports participation and related courses n.e.c.
14 สื่อมวลชน	2.9	2.4	3.0	3.0	3.0	2.7	2.8	2.7	2.7	3.0	2.9	3.4	3.4	14 Mass media
14111 การอ่านหนังสือ	1.4	1.1	1.5	1.5	0.9	1.0	1.3	4.2	1.0	0.8	0.8	1.9	1.4	14111 Reading books
14112 การอ่านวารสารหรือสิ่งพิมพ์ที่ออกตามกำหนดเวลา	0.8	0.7	0.8	0.7	0.6	0.7	0.6	0.8	0.8	0.7	1.0	1.2	1.2	14112 Reading periodicals
14119 การอ่านสิ่งพิมพ์เฉพาะอื่นๆ	1.7	0.6	-	-	3.3	0.5	1.0	0.9	1.4	1.1	2.2	2.0	2.0	14119 Reading other specified materials
1411x การอ่าน ซึ่งมีเฉพาะรายสัปดาห์	-	-	-	-	-	-	-	-	-	-	-	-	-	1411x Reading n.f.d.
14121 การดู/การฟังโทรทัศน์	2.8	2.4	2.9	2.9	2.8	2.6	2.7	2.6	2.6	3.0	2.8	3.3	3.3	14121 Watching/listening to television
14122 การดู/การฟังวิดีโอ	1.9	1.5	1.7	1.0	2.6	1.7	2.6	1.5	3.9	1.4	0.8	0.9	0.9	14122 Watching/listening to video programmes
14131 การฟังวิทยุ	1.2	1.0	0.7	1.3	1.0	1.3	1.3	1.4	1.3	0.9	1.5	1.5	1.5	14131 Listening to radio programmes
14132 การฟังสื่อเสียงอื่นๆ	1.0	1.2	0.6	0.9	1.4	1.4	0.8	0.7	1.2	-	-	2.9	2.9	14132 Listening to other audio media
1413x การฟังวิทยุและเครื่องเสียง ซึ่งมีเฉพาะรายสัปดาห์	-	-	-	-	-	-	-	-	-	-	-	-	-	1413x Listening to radio and audio devices n.f.d.
14141 การใช้เทคโนโลยีคอมพิวเตอร์เพื่อการอ่าน	1.3	1.7	1.4	1.1	1.0	2.9	0.7	1.4	0.2	0.6	2.5	1.3	1.3	14141 Using computer technology for reading
14142 การใช้เทคโนโลยีคอมพิวเตอร์เพื่อการดู/การฟัง	1.3	0.5	0.3	2.0	1.2	0.5	1.5	-	0.5	2.0	1.0	-	-	14142 Using computer technology for video/audio
14143 การใช้อินเทอร์เน็ต การดาวน์โหลด การอัปโหลด	1.5	1.2	1.9	1.3	2.1	1.3	0.9	1.4	1.7	1.2	1.4	1.5	1.5	14143 Surfing the Internet; downloading, uploading
1414x การใช้เทคโนโลยีคอมพิวเตอร์ ซึ่งมีเฉพาะรายสัปดาห์	-	-	-	-	-	-	-	-	-	-	-	-	-	1414x Using computer technology n.f.d.
14200 การไปห้องสมุด	0.9	1.1	-	-	-	-	-	-	-	-	0.3	0.7	0.7	14200 Visiting library
14300 การเดินทางที่เกี่ยวข้องกับสื่อมวลชน	0.6	0.7	0.9	0.4	0.3	0.6	0.3	0.6	0.7	0.3	-	-	0.6	14300 Travel related to mass media
14900 สื่อมวลชน ซึ่งมีวัตถุประสงค์ไปน้อื่น	-	-	-	-	-	-	-	-	-	-	-	-	-	14900 Mass media n.e.c.

ตารางที่ 3 เวลาที่ใช้โดยเฉลี่ยของประชากรอายุตั้งแต่ 10 ปีขึ้นไป จำแนกตามกิจกรรมหลัก และกลุ่มอายุ ภาคใต้ (ต่อ)

TABLE 3 AVERAGE TIME OF PARTICIPANTS 10 YEARS OF AGE AND OVER BY MAIN ACTIVITY, AND AGE GROUP, SOUTHERN REGION (Contd.)

กิจกรรมหลัก	ยอดรวม													หน่วยเงินชั่วโมงต่อวัน : Hour per day
	กลุ่มอายุ Age Group													
	10 - 14	15 - 19	20 - 24	25 - 29	30 - 34	35 - 39	40 - 44	45 - 49	50 - 54	55 - 59	>=60			
15 การดูแลทารกในครรภ์ส่วนบุคคล	12.4	12.3	12.0	12.2	12.0	11.7	11.9	11.8	11.9	12.0	12.5	14.7	15 Personal care and maintenance	
15111 การนอนหลับตอนกลางคืน/การนอนหลับตามปกติ	7.8	8.9	8.2	7.8	7.5	7.4	7.1	7.3	7.3	7.3	7.6	8.4	15111 Night sleep/essential sleep	
15112 การนอนหลับ/การงีบหลับ	2.1	2.0	2.2	2.4	2.2	2.2	2.2	2.2	2.0	1.9	2.0	2.1	15112 Incidental sleep/naps	
15113 การนอนไม่หลับ	1.6	1.6	1.1	1.0	1.6	1.5	1.1	1.8	2.1	1.5	1.2	2.1	15113 Sleeplessness	
1511x การนอนและกิจกรรมที่เกี่ยวข้อง ซึ่งมีได้ระบุรายละเอียด	-	-	-	-	-	-	-	-	-	-	-	-	1511x Sleep and related activities n.f.d.	
15121 การรับประทานอาหาร/อาหารว่าง	1.3	1.4	1.4	1.3	1.3	1.3	1.4	1.4	1.3	1.4	1.3	1.4	15121 Eating meals/snack	
15122 การรับประทานอาหารพร้อมกันหรืออาหารว่าง	0.6	0.4	0.5	0.6	0.6	0.6	0.6	0.6	0.6	0.6	0.7	0.6	15122 Drinking other than with meal or snack	
1512x การรับประทานอาหารอื่น ๆ ซึ่งมีได้ระบุรายละเอียด	-	-	-	-	-	-	-	-	-	-	-	-	1512x Eating and drinking n.f.d.	
15131 การดูแลตนเองส่วนบุคคล	1.1	1.0	1.1	1.1	1.1	1.1	1.1	1.1	1.0	1.1	1.1	1.1	15131 Personal hygiene and care	
15132 การดูแลสุขภาพ/ด้านการแพทย์ด้วยตนเอง	2.6	5.2	3.7	0.5	13.0	2.5	1.9	0.4	2.2	1.9	2.1	3.1	15132 Healthy/medical care to oneself	
15141 การได้รับการดูแลส่วนบุคคลจากบุคคลอื่น	1.2	0.7	0.7	1.4	0.7	1.7	1.3	0.9	2.0	0.9	0.4	1.2	15141 Receiving personal care from others	
15142 การได้รับการดูแลสุขภาพ/ด้านการแพทย์จากบุคคลอื่น	2.5	0.4	1.2	1.7	4.3	1.3	0.9	2.4	3.1	1.9	5.4	2.7	15142 Receiving healthy/medical care from others	
15151 การสวดมนต์ การทำสมาธิ และการทำกิจกรรมทางจิตวิญญาณอื่นๆ	1.4	1.1	1.3	1.3	1.5	1.3	1.4	1.4	1.5	1.5	1.3	1.6	15151 Private prayer, meditation, and other informal spiritual activities	
15152 การมีส่วนร่วมในกิจกรรมทางศาสนา (การปฏิบัติตามหลักพิธี/ข้อบังคับทางศาสนา)	1.4	1.0	1.1	1.3	1.4	1.4	1.5	1.5	1.4	1.6	1.3	1.7	15152 Participating in religious activities (formal practice of religion)	
15161 การไม่ทำกิจกรรมใดๆ ; การพักผ่อน การผ่อนคลาย	1.0	0.6	0.7	0.9	0.8	0.9	1.0	0.9	1.0	0.9	1.0	1.7	15161 Doing nothing; resting, relaxing	
15162 การสูบบุหรี่	0.6	-	0.6	0.5	0.3	0.6	0.5	0.5	0.8	0.5	0.7	0.6	15162 Smoking	
15163 การได้ตรวจการครุ่นคิด การคิด การวางแผน	0.8	-	-	1.3	-	-	0.3	1.0	-	0.3	-	0.9	15163 Reflecting/meditating, thinking, planning	
15200 การเดินทางที่เกี่ยวข้องกับกิจกรรมการดูแลและการดำเนินงานส่วนบุคคล	0.8	0.8	0.6	0.8	0.8	0.8	0.8	0.8	0.8	0.9	0.8	1.0	15200 Travel related to personal care and maintenance activities	
15900 กิจกรรมการดูแลและการดำเนินงานส่วนบุคคล ซึ่งมีได้ระบุเฉพาะกิจไว้เป็นพิเศษ	2.8	-	-	-	-	-	-	-	-	2.0	3.0	3.0	15900 Personal care and maintenance activities n.e.c.	

ตารางที่ 4 เวลาที่ใช้โดยเฉลี่ยของประชากรอายุตั้งแต่ 15 ปีขึ้นไป จำแนกตามกิจกรรมหลัก และสถานภาพสมรส ภาคใต้

TABLE 4 AVERAGE TIME OF PARTICIPANTS 15 YEARS OF AGE AND OVER BY MAIN ACTIVITY AND MARITAL STATUS, SOUTHERN REGION

หน่วยเป็นชั่วโมงต่อวัน : Hour per day

กิจกรรมหลัก	สถานภาพสมรส						Main Activity
	ยอดรวม			Marital Status			
	Total	โสด Single	สมรส Married	ม่าย Widowed	หย่า Divorced	แยกกันอยู่ Separated	
01 การทำงานในหน่วยงานเอกชน รัฐวิสาหกิจ รัฐบาล องค์การที่ไม่แสวงหากำไร (ทำงานในระบบ)	8.3	8.5	8.2	7.2	6.7	8.6	01 Formal sector work
01111 เวลาทำงานในงานหลัก	7.5	7.8	7.4	6.4	6.1	7.5	01111 Working time in main job
01112 เวลาทำงานในงานอื่นๆ	0.7	0.4	1.3	2.2	-	1.0	01112 Working time in other jobs
01113 เวลาทำงานของนักเรียน/นักศึกษาฝึกงาน และตำแหน่งที่เกี่ยวข้อง	6.2	5.7	7.1	-	-	-	01113 Working time as apprentice, intern and related positions
01114 การหยุดพักช่วงสั้นๆ และการดูงานระบบและทำงาน	0.5	0.5	0.6	0.5	0.7	0.3	01114 Short breaks and interruptions from work
01115 การฝึกอบรมและการเรียนที่เกี่ยวข้องกับการทำงานในระบบ	2.7	4.9	1.7	-	-	-	01115 Training and studies in relation to work in the "formal sector"
0111x เวลาทำงานในระบบ ซึ่งมีได้หลายแบบ	-	-	-	-	-	-	0111x Working time in "formal sector" employment n.f.d
01121 เวลาที่ใช้ในการรอคอย/หลังการทำงาน	0.3	0.2	0.4	0.3	-	-	01121 Idle time before/after work
01122 การหยุดพักกลางวันจากการทำงาน	0.7	0.9	0.6	-	-	-	01122 Lunch break from work
01201 การทำงานที่ในระบบ	1.1	1.0	1.2	-	-	-	01201 Looking for work in the "formal sector"
01202 การหาคู่/การออกข้อสรุปถึงในระบบ	-	-	-	-	-	-	01202 Looking for/setting up business in the "formal sector"
01300 การเดินทางที่เกี่ยวข้องกับการทำงานในระบบ	1.0	1.0	1.0	0.9	0.8	1.1	01300 Travel related to work in the "formal sector"
01900 การทำงานในระบบ ซึ่งมีได้จัดประเภทไว้ในที่อื่น	0.7	0.5	0.8	-	-	-	01900 Work in the "formal sector" n.e.c.
02 การทำงานไม่กิจกรรมการผลิตขั้นต้นของครัวเรือน	5.3	4.8	5.5	4.1	5.4	6.0	02 Work for household in primary production activities
02111 การเพาะปลูกพืชและต้นไม้ พืชผักสวนครัว	4.5	3.8	4.6	3.6	5.1	5.6	02111 Growing of crops and trees; kitchen gardening
02112 การเลี้ยงสัตว์ การผลิตผลิตภัณฑ์จากสัตว์ การบริการสัตวบาล	1.8	1.7	1.8	1.9	2.0	2.4	02112 Farming of animals; production of animal products; animal husbandry services
02113 การล่าสัตว์ การดักสัตว์ และการผลิตหนังสัตว์	1.9	3.0	1.6	-	-	-	02113 Hunting, trapping and production of animal skins
02114 การหาของป่า การตัดไม้ การเก็บเห็ด และกิจกรรมอื่นๆ ที่เกี่ยวข้องกับไม้	2.9	6.9	2.0	1.5	1.5	1.4	02114 Gathering of wild products, woodcutting, gathering firewood and other forestry activities
02115 การประมงและการเลี้ยงสัตว์น้ำ/สัตว์น้ำที่อาศัยอยู่ในน้ำ	4.6	4.3	4.9	2.3	3.2	1.4	02115 Fishing and fish/aquatic farming
02116 การทำเหมืองและเหมืองหิน	4.7	-	3.9	7.3	-	-	02116 Mining and quarrying
02117 การเก็บน้ำ	-	-	-	-	-	-	02117 Collecting water
02118 การฝึกอบรมและการเรียนที่เกี่ยวข้องกับการทำงานในกิจกรรมการผลิตขั้นต้นของครัวเรือน	4.5	-	4.5	-	-	-	02118 Training and studies in relation to work in primary production activities of households
0211x เวลาทำงานในกิจกรรมการผลิตขั้นต้น ซึ่งมีได้ระบุรายละเอียด	-	-	-	-	-	-	0211x Working time in primary production activities n.f.d.
02121 การซื้อ/จัดหาวัตถุดิบเพื่อใช้ในกิจกรรมการผลิตขั้นต้นของครัวเรือน	1.3	0.8	1.6	0.5	-	-	02121 Purchasing/acquiring inputs/supplies used for primary production activities of households
02122 การขาย/การจัดการผลผลิตที่ได้จากกิจกรรมการผลิตขั้นต้นของครัวเรือน	0.5	0.5	0.5	1.1	0.8	0.3	02122 Selling/disposing of outputs of primary production activities of households
02201 การหางานทำในกิจกรรมการผลิตขั้นต้นซึ่งระบุกิจจของครัวเรือน	-	-	-	-	-	-	02201 Looking for work in primary production activities in household enterprise
02202 การทำการค้า/ข้อสรุปถึงในกิจกรรมการผลิตขั้นต้นซึ่งระบุกิจจของครัวเรือน	-	-	-	-	-	-	02202 Looking for/setting up business in primary production activities in household enterprise
02300 การเดินทางที่เกี่ยวข้องกับกิจกรรมการผลิตขั้นต้นของครัวเรือน	1.0	0.9	1.0	0.9	0.9	1.1	02300 Travel related to primary production activities of households
02900 การทำงานในกิจกรรมการผลิตขั้นต้นของครัวเรือน ซึ่งมีได้จัดประเภทไว้ในที่อื่น	0.6	-	0.6	-	-	-	02900 Work for households in primary production activities n.e.c.

ตารางที่ 4 เวลาที่ใช้โดยเฉลี่ยของประชากรอายุตั้งแต่ 15 ปีขึ้นไป จำแนกตามกิจกรรมหลัก และสถานภาพสมรส ภาคใต้ (ต่อ)
 TABLE 4 AVERAGE TIME OF PARTICIPANTS 15 YEARS OF AGE AND OVER BY MAIN ACTIVITY AND MARITAL STATUS, SOUTHERN REGION (Contd.)

หน่วยเป็นชั่วโมงต่อวัน : Hour per day

กิจกรรมหลัก	สถานภาพสมรส					แยกกันอยู่ Separated	ไม่ทราบ Unknown	Main Activity
	ยอดรวม							
	โสด Single	สมรส Married	ม่าย Widowed	หย่า Divorced	Total			
03 การทำงานในกิจกรรมที่ไม่ใช่การผลิตขั้นต้นของครัวเรือน	6.5	6.3	7.7	8.3	3.7	-	03 Work for household in non-primary production activities	
03111 กระบวนการผลิตผลิตภัณฑ์อาหาร	5.5	4.4	8.1	5.8	4.3	-	03111 Processing of food products	
03112 การผลิตผลิตภัณฑ์อาหารและเครื่องดื่มอื่น ๆ	6.3	6.6	3.4	6.8	3.0	-	03112 Making of other food products and beverages	
03113 การผลิตสิ่งทอ เครื่องนุ่งห่ม เครื่องหนัง และผลิตภัณฑ์ที่เกี่ยวข้อง	6.7	7.1	6.0	6.8	3.6	-	03113 Making textiles, wearing apparel, leather and associated products	
03114 การผลิตงานหัตถกรรมกรรมกรวัสดุทุกชนิด	6.4	5.5	8.6	7.4	4.0	-	03114 Craft-making using all types of materials	
03115 การเตรียมและการเก็บรักษาสูบ	3.4	3.8	9.0	-	-	-	03115 Tobacco preparing and curing	
03116 การผลิตอิฐ แผ่นคอนกรีต อิฐบล็อก กระเบื้อง ฯลฯ	6.8	6.3	-	-	5.2	-	03116 Making bricks, concrete slabs, hollow blocks, tiles, etc.	
03117 การผลิตสมุนไพรและยา	5.5	-	-	-	-	-	03117 Making herbal and medicinal preparations	
03118 การฝึกอบรมและการเรียนที่เกี่ยวข้องกับการทำงานในกิจกรรมที่ไม่ใช่การผลิตขั้นต้นของครัวเรือน	-	-	-	-	-	-	03118 Training and studies in relation to work in non-primary production activities of households	
0311x เวลาทำงานในกิจกรรมที่ไม่ใช่การผลิตขั้นต้นของครัวเรือน ซึ่งมีระยะเวลาเฉลี่ย	-	-	-	-	-	-	0311x Working time in non-primary production activities n.f.d	
03121 การจัดซื้อจัดหาวัตถุดิบเพื่อใช้ในกิจกรรมที่ไม่ใช่การผลิตขั้นต้นของครัวเรือน	1.3	0.8	2.0	-	0.3	-	03121 Purchasing/acquiring inputs	
03122 การขาย/การจัดการผลผลิตที่ได้จากกิจกรรมที่ไม่ใช่การผลิตขั้นต้นของครัวเรือน	1.6	0.9	1.0	4.5	-	-	03122 Selling/disposing of outputs of non-primary production activities of households	
03201 การหาหนทางทำในกิจกรรมที่ไม่ใช่การผลิตขั้นต้นซึ่งเป็นธุรกิจของครัวเรือน	-	-	-	-	-	-	03201 Looking for work in non-primary production activities in household enterprise	
03202 การหาหนทางทำธุรกิจรับในกิจกรรมที่ไม่ใช่การผลิตขั้นต้นซึ่งเป็นธุรกิจของครัวเรือน	1.7	1.7	-	-	-	-	03202 Looking for/setting up business in non-primary production activities in household enterprise	
03300 การเดินทางที่เกี่ยวข้องกับกิจกรรมที่ไม่ใช่การผลิตขั้นต้นของครัวเรือน	1.0	1.0	0.8	1.1	0.7	-	03300 Travel related to non-primary production of household	
03900 การทำงานในกิจกรรมที่ไม่ใช่การผลิตขั้นต้นของครัวเรือน ซึ่งมีได้งบประมาณไว้ในที่อื่น	4.1	3.9	0.8	9.0	-	-	03900 Work for household in non-primary production activities n.e.c.	
04 การทำงานในกิจกรรมภาคก่อสร้างของครัวเรือน	7.6	7.6	8.9	8.4	9.9	-	04 Work for household in construction activities	
04111 การก่อสร้างและการซ่อมแซมที่อาคารสาธารณะของครัวเรือนตนเอง	3.4	3.5	-	-	-	-	04111 Construction and repair for own capital formation	
04112 การก่อสร้างและการซ่อมแซมอาคาร ถนน เขื่อน และสิ่งก่อสร้างอื่นๆ	7.0	7.0	7.8	7.1	8.8	-	04112 Construction and repair of buildings, roads, dams and other structures	
04113 การก่อสร้างและการซ่อมแซมครั้งใหญ่ที่อยู่อาศัย ถนน อาคาร สะพาน เขื่อน ฯลฯ ของชุมชน	6.8	6.8	-	-	-	-	04113 Community-organized construction	
04114 การฝึกอบรมและการเรียนที่เกี่ยวข้องกับการทำงานในกิจกรรมภาคก่อสร้างซึ่งเป็นธุรกิจของครัวเรือน	-	-	-	-	-	-	04114 Training and studies in relation to work in construction activities in household enterprise	
0411x เวลาทำงานในกิจกรรมภาคก่อสร้าง ซึ่งมีได้งบประมาณเฉลี่ย	-	-	-	-	-	-	0411x Working time in construction activities n.f.d.	
04120 การจัดซื้อจัดหาวัตถุดิบเพื่อใช้ในกิจกรรมภาคก่อสร้างของครัวเรือน	3.7	3.8	-	-	-	-	04120 Purchasing/acquiring inputs/supplies for construction activities for household production	
04201 การหาหนทางทำในกิจกรรมภาคก่อสร้างซึ่งเป็นธุรกิจของครัวเรือน	7.0	-	-	-	-	-	04201 Looking for work in construction activities in household enterprise	
04202 การหาหนทางทำธุรกิจรับในกิจกรรมภาคก่อสร้างซึ่งเป็นธุรกิจของครัวเรือน	-	-	-	7.0	-	-	04202 household enterprise	
04300 การเดินทางที่เกี่ยวข้องกับกิจกรรมภาคก่อสร้างของครัวเรือน	1.1	1.2	1.1	1.3	1.1	-	04300 Travel related to construction activities of households	
04900 การทำงานในกิจกรรมภาคก่อสร้างของครัวเรือน ซึ่งมีได้งบประมาณไว้ในที่อื่น	-	-	-	-	-	-	04900 Work for household in construction activities n.e.c.	

ตารางที่ 4 เวลาที่ใช้โดยเฉลี่ยของประชากรอายุตั้งแต่ 15 ปีขึ้นไป จำแนกตามกิจกรรมหลัก และสถานภาพสมรส ภาคใต้ (ต่อ)
 TABLE 4 AVERAGE TIME OF PARTICIPANTS 15 YEARS OF AGE AND OVER BY MAIN ACTIVITY AND MARITAL STATUS, SOUTHERN REGION (Contd.)

หน่วยเป็นชั่วโมงต่อวัน : Hour per day

กิจกรรมหลัก	สถานภาพสมรส						Main Activity
	สมรส			ไม่สมรส			
	โสด	หม้าย	หย่า	แยกกันอยู่	ไม่ทราบ	Unknown	
ยอดรวม	Single	Married	Widowed	Divorced	Separated		
Total	7.0	7.4	7.1	8.5	6.3	14.3	
05 การทำงานในการให้บริการที่ก่อให้เกิดรายได้ของครัวเรือน	7.3	7.0	7.4	7.1	8.5	6.3	05 Work for household providing services for income
05111 การเตรียมและการขายอาหารและเครื่องดื่มที่ปรุงขึ้นเอง	6.7	6.4	6.8	6.3	7.0	6.3	05111 Preparing and selling food and beverage
05112 การค้าขาย การขายตามบ้าน การขายตามข้างถนน การขายเร่	6.4	6.3	6.5	6.1	5.8	5.3	05112 Petty trading, door-to-door vending, street vending, hawking
05121 การประกอบ การติดตั้ง การปรับตั้งเครื่องมือ การบำรุงรักษา และการซ่อมแซมเครื่องมือเครื่องจักร	6.6	5.3	6.8	-	6.1	2.3	05121 Fitting, installing, tool setting, maintaining and repairing tools and machinery
05122 การซ่อมแซมยานยนต์	6.9	7.2	6.7	2.7	8.7	8.8	05122 Repair of vehicles
05123 การซ่อมแซมของใช้ส่วนบุคคล	7.2	4.2	7.6	5.9	-	-	05123 Repair of personal goods
05124 การซ่อมแซมของใช้ในครัวเรือน	7.2	8.8	6.8	-	-	-	05124 Repair of household goods
05131 การให้เช่าห้อง ที่พัก และงานที่เกี่ยวข้อง	2.5	2.2	2.7	2.8	-	-	05131 Renting out rooms, sleeping space and associated work
05132 การให้ยืมเงินและการเรียกเก็บเงินคืน : การแลกเปลี่ยนเงินตราต่างประเทศ	6.8	-	6.8	-	-	-	05132 Lending and collecting money, foreign exchange
05133 การพิมพ์ การประกอบเอกสาร การเขียนโปรแกรม การแปลงข้อมูลเป็นรหัส	7.7	-	7.3	8.5	-	-	05133 Typing, word-processing, programming, encoding
05134 การบัญชี การทำบัญชี การให้บริการด้านกฎหมาย และการให้บริการที่เกี่ยวข้อง	5.7	6.5	5.8	-	6.7	3.5	05134 Accounting, bookkeeping, legal and related services
05135 การสอนพิเศษ	3.1	3.1	3.5	1.8	-	1.2	05135 Tutoring
05136 การให้บริการทางการแพทย์และทันตกรรม	2.2	2.2	-	-	-	-	05136 Provision of medical and dental services
05137 การให้บริการด้านการพยาบาล/การบำบัดรักษาโรค	6.0	7.2	6.3	2.1	6.8	-	05137 Provision of nursing/therapy services
05141 การให้บริการดูแลส่วนบุคคล	7.4	7.8	7.4	4.9	5.3	6.8	05141 Provision of personal care services
05142 การให้บริการดูแลสุขภาพที่ไม่เกี่ยวข้องกับการบำบัดรักษาโรค	9.0	8.8	5.6	5.6	12.5	9.5	05142 Provision of non-professional health-care
05151 การขนส่งสินค้า	6.4	5.8	6.5	-	-	7.8	05151 Transporting goods
05152 การขนส่งผู้โดยสาร	6.4	6.7	6.4	8.2	4.5	2.7	05152 Transporting passengers
05160 การให้บริการในครัวเรือนโดยได้รับค่าตอบแทน	5.6	4.2	5.4	7.5	6.4	2.3	05160 Providing paid domestic services
05170 การฝึกอบรมและการเรียนที่เกี่ยวข้องกับการทำงานในกิจกรรมบริการ	6.3	-	-	6.3	-	-	05170 Training and studies related to work in service activities
05201 การทรงงานในกิจกรรมบริการซึ่งเป็นธุรกิจของครัวเรือน	1.0	-	1.0	-	-	-	05201 Looking for work in service activities in household enterprise
05202 การหากำไรอิสระถึงในกิจกรรมบริการซึ่งเป็นธุรกิจของครัวเรือน	3.5	-	3.5	-	-	-	05202 Looking for/setting up business in service activities in household.
05300 การเดินทางที่เกี่ยวข้องกับการให้บริการที่ก่อให้เกิดรายได้	1.0	0.9	1.0	0.9	0.9	0.8	05300 Travel related to providing services for income
05900 การทำงานด้านการให้บริการที่ก่อให้เกิดรายได้ตามใจต้องครัวเรือน ซึ่งมีจัดประเภทไว้ในที่อื่น	6.6	7.6	6.1	6.5	6.7	8.9	05900 Work for household providing services for income n.e.c.

ตารางที่ 4 เวลาที่ใช้โดยเฉลี่ยของประชากรอายุตั้งแต่ 15 ปีขึ้นไป จำแนกตามกิจกรรมหลัก และสถานภาพสมรส ภาคใต้ (ต่อ)
 TABLE 4 AVERAGE TIME OF PARTICIPANTS 15 YEARS OF AGE AND OVER BY MAIN ACTIVITY AND MARITAL STATUS, SOUTHERN REGION (Contd.)

หน่วยเป็นชั่วโมงต่อวัน : Hour per day

กิจกรรมหลัก	ยอดรวม						Main Activity
	สถานภาพสมรส		Marital Status		แยกกันอยู่ Separated	ไม่ทราบ Unknown	
	โสด Single	สมรส Married	ม่าย Widowed	หย่า Divorced			
06 การให้บริการในครัวเรือนของตนเอง โดยไม่ได้รับค่าตอบแทน	2.4	1.8	2.6	2.4	2.0	2.0	06 Providing unpaid domestic services for own final use within household
06111 การจัดการด้านอาหาร	1.4	1.0	1.5	1.4	1.3	1.2	06111 Food management
06112 การทำความสะอาดและดูแลรักษาที่อยู่อาศัยและบริเวณโดยรอบ	0.9	0.8	1.0	1.1	0.9	0.9	06112 Cleaning and upkeep of dwelling and surroundings
06113 การตกแต่ง การบำรุงรักษา และการซ่อมแซมเล็กๆ น้อยๆ ด้วยตนเอง	1.4	1.3	1.4	0.8	0.5	2.6	06113 Do-it-yourself decoration, maintenance and small repairs
06114 การดูแลสิ่งของและรองเท้า	1.1	1.0	1.2	1.1	1.1	1.0	06114 Care of textiles and footwear
06115 การจัดการครัวเรือน	0.6	1.0	0.6	-	0.5	0.2	06115 Household management
06116 การดูแลสัตว์เลี้ยง	0.6	0.7	0.6	0.4	0.5	1.0	06116 Pet care
06121 การเลือกซื้อ/การซื้อสินค้า และกิจกรรมที่เกี่ยวข้อง	0.7	0.7	0.7	0.6	0.7	0.5	06121 Shopping for/purchasing of goods and related activities
06122 การเลือกซื้อ/การรับบริการ และกิจกรรมที่เกี่ยวข้อง	0.9	1.3	0.6	1.9	0.7	0.5	06122 Shopping for/avauling of services and related activities
06200 การเดินทางที่เกี่ยวข้องกับการให้บริการในครัวเรือนโดยไม่ได้รับค่าตอบแทน	0.7	0.7	0.7	0.7	0.8	0.6	06200 Travel related to provision of unpaid domestic services
06900 การบริการในครัวเรือนโดยไม่ได้รับค่าตอบแทน ซึ่งมีได้ครบประเภทไว้ทั้งสิ้น	1.6	0.2	1.9	0.2	-	-	06900 Unpaid domestic services n.e.c.
07 การให้บริการดูแลสมาชิกในครัวเรือน โดยไม่ได้รับค่าตอบแทน	2.4	1.5	2.4	3.0	2.1	2.1	07 Providing unpaid caregiving services to household members
07111 การดูแลเด็กทางด้านร่างกาย	2.5	1.9	2.5	3.5	0.9	3.0	07111 Caring for children/physical care
07112 การสอน การฝึกอบรม การช่วยเหลือเด็ก	1.0	1.0	1.0	1.2	1.1	0.8	07112 Teaching, training, helping children
07113 การพาเด็กไปยังสถานที่ต่าง ๆ	0.7	0.5	0.7	0.9	0.8	0.6	07113 Accompanying children to places
07114 การดูแลผู้สูงอายุซึ่งให้อยู่ในสถาน	2.0	-	2.5	1.2	0.8	-	07114 Minding children (passive care)
07121 การดูแลผู้สูงอายุทั้งร่างกาย	2.3	2.1	2.5	0.9	1.5	-	07121 Caring for adults/physical care
07122 การดูแลผู้สูงอายุทั้งด้านอารมณ์	-	-	-	-	-	-	07122 Caring for adults/emotional support
07123 การพาผู้สูงอายุไปยังสถานที่ต่าง ๆ	1.4	1.8	1.4	0.3	-	-	07123 Accompanying adults to places
07200 การเดินทางที่เกี่ยวข้องกับการให้บริการดูแลสมาชิกในครัวเรือนโดยไม่ได้รับค่าตอบแทน	1.0	0.9	1.0	1.0	1.5	0.8	07200 Travel related to unpaid caregiving services to household members
07900 การให้บริการดูแลสมาชิกในครัวเรือนโดยไม่ได้รับค่าตอบแทน ซึ่งมีได้ครบประเภทไว้ทั้งสิ้น	3.8	-	3.8	-	-	-	07900 Providing unpaid caregiving services to household members n.e.c.

ตารางที่ 4 เวลาที่ใช้โดยเฉลี่ยของประชากรอายุตั้งแต่ 15 ปีขึ้นไป จำแนกตามกิจกรรมหลัก และสถานภาพสมรส ภาคใต้ (ต่อ)
 TABLE 4 AVERAGE TIME OF PARTICIPANTS 15 YEARS OF AGE AND OVER BY MAIN ACTIVITY AND MARITAL STATUS, SOUTHERN REGION (Contd.)

หน่วยเป็นชั่วโมงต่อวัน : Hour per day

กิจกรรมหลัก	สถานภาพสมรส						Main Activity	
	ยอดรวม		Marital Status		แยกกันอยู่ Separated	ไม่ทราบ Unknown		
	Total	โสด Single	สมรส Married	ม่าย Widowed				หย่า Divorced
08 การให้บริการชุมชนและการให้ความช่วยเหลือครัวเรือน	3.1	2.6	3.2	3.7	2.9	1.4	-	08 Providing community services and help to other households
08111 การให้ความช่วยเหลือครัวเรือนเริ่มต้นการบำรุงรักษาและการจัดการครัวเรือน	3.0	6.3	2.5	3.9	1.4	1.2	-	08111 Household maintenance and management as help to other households
08112 การให้ความช่วยเหลือครัวเรือนเริ่มต้นการเลือกซื้อ/การซื้อสินค้าและการรับบริการ	0.6	0.5	0.7	-	-	-	-	08112 Shopping for/purchasing of goods and services as help to other households
08113 การให้ความช่วยเหลือครัวเรือนเริ่มต้นการก่อสร้าง การปรับปรุงใหม่ และการซ่อมแซมที่อยู่อาศัย ฯลฯ	4.4	4.1	4.2	1.2	6.0	-	-	08113 Construction
08114 การให้ความช่วยเหลือครัวเรือนเริ่มต้นการซ่อมแซมสิ่งทอ/เสื้อผ้า/กระเป๋าและของใช้ในครัวเรือน	2.9	1.1	5.2	-	-	-	-	08114 Repairs of consumer and household goods as help to other households
08115 การให้ความช่วยเหลือครัวเรือนเริ่มต้นการซ่อมแซมด้านเครื่องฟาร์มและการทำงาน	2.5	2.6	2.3	4.9	-	-	-	08115 Unpaid help in business/farm and employment as help to other households
08116 การให้ความช่วยเหลือครัวเรือนเริ่มต้นการดูแลเด็ก	2.8	2.1	2.7	3.4	2.0	1.4	-	08116 Childcare as help to other households
08117 การให้ความช่วยเหลือครัวเรือนเริ่มต้นการดูแลผู้ใหญ่	2.4	2.3	2.4	0.9	6.8	-	-	08117 Adult care as help to other households
08118 การให้ความช่วยเหลือครัวเรือนเริ่มต้นการขนส่ง	0.3	-	0.3	-	-	-	-	08118 Transportation assistance to other households
08121 การทำงานเพื่อชุมชน : การทำอาหารเพื่อรวมฉลองกับชุมชน ฯลฯ	2.7	0.3	2.9	-	1.4	-	-	08121 Community organized work: cooking for collective celebrations etc.
08122 การทำงานเกี่ยวกับการซ่อมแซมถนน/อาคาร การแข่งขันทั้งในชุมชน (ถนน ตลาด ฯลฯ)	3.4	1.3	3.4	5.0	4.8	-	-	08122 Work on road/building repair
08123 การจัดการและการทำงานเพื่อชุมชนในการให้ความช่วยเหลือแก่ครอบครัวในท้องถิ่นอื่น	3.3	-	3.3	-	-	-	-	08123 Organizing and work on community-based assistance to villages, other sublocations
08124 การจัดการและการทำงานเพื่อชุมชนในการให้ความช่วยเหลือแก่ครอบครัวและบุคคล	-	-	-	-	-	-	-	08124 Organizing and work on community-based assistance to families and individuals
08131 การทำงานอาสาสมัครให้กับองค์กร (ไม่ได้ให้ความช่วยเหลือบุคคลอื่น โดยตรง)	2.5	1.4	4.0	0.8	-	-	-	08131 Volunteer work for organizations (not directly for individuals)
08132 การทำงานอาสาสมัครในนามองค์กร (ให้ความช่วยเหลือบุคคลอื่นโดยตรง)	2.9	4.2	2.8	4.7	-	-	-	08132 Volunteer work through organizations (extended directly to individuals)
08200 การเข้าร่วมประชุม	2.6	0.2	2.8	1.3	-	-	-	08200 Attendance in meetings
08300 การมีส่วนร่วมในความรับผิดชอบต่อส่วนรวมและความรับผิดชอบที่เกี่ยวข้อง	1.2	0.7	1.4	0.7	-	-	-	08300 Involvement in civic and related responsibilities
08400 การเดินทางที่เกี่ยวข้องกับการให้ความช่วยเหลือครัวเรือนและการให้บริการชุมชน	1.0	0.8	1.0	0.9	0.9	0.8	-	08400 Travel related to community services and help to other households
08900 การให้ความช่วยเหลือครัวเรือนและการให้บริการชุมชน ซึ่งมีได้จัดประเภทไว้ในที่อื่น	0.5	-	0.5	-	-	-	-	08900 Community services and help to other households n.e.c.

ตารางที่ 4 เวลาที่ใช้โดยเฉลี่ยของประชากรอายุตั้งแต่ 15 ปีขึ้นไป จำแนกตามกิจกรรมหลัก และสถานภาพสมรส ภาคใต้ (ต่อ)
 TABLE 4 AVERAGE TIME OF PARTICIPANTS 15 YEARS OF AGE AND OVER BY MAIN ACTIVITY AND MARITAL STATUS, SOUTHERN REGION (Contd.)

หน่วยเป็นชั่วโมงต่อวัน : Hour per day

กิจกรรมหลัก	สถานภาพสมรส				Marital Status	Main Activity
	โสด	สมรส	ม่าย	หย่า		
กิจกรรมหลัก	Single	Married	Widowed	Divorced	Separated	Unknown
09 การเรียนรู้	7.7	4.8	2.3	-	3.8	-
09111 การเรียนไม่โรงเรียนมหาวิทยาลัย	6.4	5.2	-	-	-	-
09112 การหยุดพัก/การรอเรียนระหว่างเข้าเรียนสถานศึกษาทั่วไป	0.9	0.3	-	-	-	-
09113 การเรียนด้วยตนเองในหลักสูตรการศึกษาทางไกล (ซีดีโอ สื่อทางเสียง ระบบออนไลน์)	-	-	-	-	-	-
09120 การทำที่บ้าน การทบทวนบทเรียน การวิจัยและกิจกรรมที่เกี่ยวข้องกับการศึกษาทั่วไป	1.8	1.5	-	-	-	-
09130 การเรียนเพิ่มเติม การศึกษาอาชีวระบบ และหลักสูตรในช่วงเวลาว่าง	2.5	2.7	1.9	-	-	-
09140 การฝึกอบรมและการเรียนเพื่อพัฒนาอาชีพ/วิชาชีพ	3.4	3.4	-	-	3.5	-
09200 กิจกรรมอื่นๆ ที่เกี่ยวข้องกับกิจกรรมการเรียนรู้	0.6	1.2	-	-	-	-
09300 การเดินทางที่เกี่ยวข้องกับการเรียนรู้	1.2	0.8	1.2	-	0.3	-
09900 กิจกรรมการเรียนรู้ ซึ่งมีได้ตั้งแต่ประเภทใดขึ้นไป	0.6	-	-	-	-	-
10 การเข้าถึงสังคมและการมีส่วนร่วมในชุมชน	1.7	1.7	2.1	1.9	1.7	1.9
10111 การพูดคุย การสนทนา	1.4	1.4	1.9	1.3	1.5	1.9
10112 กิจกรรมการเข้าถึงสังคม	2.2	2.2	2.1	1.1	1.3	-
10113 การอ่านและการเขียนจดหมาย	0.8	0.9	-	-	-	-
10114 กิจกรรมการไม่เข้าถึงสังคม/การต่อต้านสังคม/การมองสังคมในแง่ลบ	0.5	0.5	-	-	-	-
1011x การเข้าถึงสังคมและการติดต่อสื่อสาร ซึ่งมิได้ระบุรายละเอียด	-	-	-	-	-	-
10121 การมีส่วนร่วมในเหตุการณ์ฉลองทางวัฒนธรรม/ประวัติศาสตร์ของชุมชน	1.2	1.2	1.5	1.8	0.3	-
10122 การมีส่วนร่วมในพิธีกรรม/เหตุการณ์ของชุมชน (ที่ไม่เกี่ยวข้องับศาสนา)	2.6	2.1	1.6	6.0	0.5	-
10123 การมีส่วนร่วมในงานเลี้ยงของชุมชน (งานดนตรี งานเต้นรำ ฯลฯ)	1.0	1.0	-	-	-	-
1012x การมีส่วนร่วมในชุมชน ซึ่งมีได้ระบุรายละเอียด	-	-	-	-	-	-
10200 การเดินทางที่เกี่ยวข้องกับการเข้าถึงสังคมและการมีส่วนร่วมในชุมชน	0.8	0.7	0.7	1.2	0.9	-
10900 การเข้าถึงสังคมและการมีส่วนร่วมในชุมชน ซึ่งมีได้ตั้งแต่ประเภทใดขึ้นไป	4.7	9.3	-	4.0	-	-

ตารางที่ 4 เวลาที่ใช้โดยเฉลี่ยของประชากรอายุตั้งแต่ 15 ปีขึ้นไป จำแนกตามกิจกรรมหลัก และสถานภาพสมรส ภาคใต้ (ต่อ)

TABLE 4 AVERAGE TIME OF PARTICIPANTS 15 YEARS OF AGE AND OVER BY MAIN ACTIVITY AND MARITAL STATUS, SOUTHERN REGION (Contd.)

หน่วยเป็นชั่วโมงต่อวัน : Hour per day

กิจกรรมหลัก	สถานภาพสมรส					Main Activity
	Marital Status					
	โสด Single	สมรส Married	ม่าย Widowed	หย่า Divorced	แยกกันอยู่ Separated	
ยอดรวม	Total					
11 การเข้าชมพิพิธภัณฑ์/สถานที่ทางวัฒนธรรม การบันเทิง และการศึกษา	4.0	3.6	5.2	-	2.6	11 Attending/visiting cultural, entertainment and sports events/venues
11111 การเข้าชมพิพิธภัณฑ์ ห้องแสดงงานศิลปะ อุทยานประวัติศาสตร์/วัฒนธรรม	2.4	1.5	-	-	3.0	11111 Visit museum, art gallery, historical/cultural park, heritage site
11112 การเข้าชมภาพยนตร์	1.8	-	-	-	-	11112 Attendance at movies/cinema
11113 การเข้าชมการแสดงที่โรงละคร โรงโอบ่งรำ สถานที่แสดงลิเก สถานที่แสดงดนตรี	3.4	1.9	-	-	-	11113 Attendance at theatre, opera, ballet, concerts
11119 การเข้าชมเหตุการณ์ทางวัฒนธรรมเฉพาะอื่นๆ	2.7	2.7	-	-	-	11119 Attendance at other specified mass cultural events
11120 การเข้าชมสวนสัตว์ สวนพฤกษศาสตร์ ศูนย์รวมความบันเทิง งานออกจำหน่ายสินค้า ฯลฯ	2.0	1.3	-	-	2.0	11120 Attendance/visit to zoo, animal park
11131 การเข้าชมการแข่งขันกีฬาอาชีพ	4.6	3.6	4.2	-	-	11131 Attendance at professional sports events
11132 การเข้าชมการแข่งขันกีฬามือสมัครเล่น	3.5	3.6	-	-	1.2	11132 Attendance at amateur sports events
11200 การเดินทางที่เกี่ยวข้องกับการเข้าชมสถานที่ทางวัฒนธรรม การบันเทิง และการศึกษา	0.9	0.9	1.0	-	0.6	11200 Travel related to attending/visiting cultural, entertainment and sports events/venues
11900 การเข้าชมสถานที่ทางวัฒนธรรม การบันเทิง และการศึกษา ซึ่งมีได้จัดประเภทไว้ในที่อื่น	2.5	-	-	-	-	11900 Attending/visiting sports, entertainment and cultural events/venues n.e.c.
12 งานอดิเรก การเล่นเกม และกิจกรรมยามว่างอื่นๆ	2.5	2.7	2.8	1.3	2.6	12 Hobbies, games and other pastime activities
12111 ฟุตบอล	2.4	1.5	-	-	-	12111 Visual arts
12112 วรรณศิลป์	-	-	-	-	-	12112 Literary arts
12113 ศิลปะการแสดง (การเต้นรำ การแสดงดนตรี การแสดงละคร)	1.7	3.0	1.2	-	-	12113 Performing arts (dance, music, theatre)
1211x ฟุตบอล วอลเลย์บอล และศิลปะการแสดง ซึ่งมีได้ระบุรายละเอียด	-	-	-	-	-	1211x Visual, literary and performing arts n.f.d.
12120 งานอดิเรกที่ใช้ความเชี่ยวชาญเฉพาะอย่างและทักษะสูงที่คล้ายคลึง	1.6	1.6	3.3	-	1.5	12120 Technical hobbies and related courses
12131 เกมที่เล่นคนเดียว	1.0	0.6	-	-	-	12131 Solo games
12132 เกมไพ่ เกมที่เล่นบนกระดาน	2.9	2.9	-	-	-	12132 Card games, board games
12133 เกมคอมพิวเตอร์ (รวมถึง ตู้เกมคอมพิวเตอร์และวีดีโอเกม)	2.4	1.9	3.0	1.3	3.0	12133 Computer games (including arcade and video games)
12134 เกมที่เล่นเป็นกลุ่ม	1.0	-	-	-	-	12134 Social/group games
12135 การพนันหรือการเสี่ยงโชค	3.3	4.0	5.7	-	2.8	12135 Gambling
1213x การเล่นเกมและกิจกรรมยามว่างอื่นๆ ซึ่งมีได้ระบุรายละเอียด	-	-	-	-	-	1213x Playing games and other pastimes n.f.d.
12200 การเดินทางที่เกี่ยวข้องกับงานอดิเรก การเล่นเกม และกิจกรรมยามว่างอื่นๆ	0.7	0.8	0.7	-	0.6	12200 Travel related to hobbies, games and other pastimes
12900 งานอดิเรก การเล่นเกม และกิจกรรมยามว่างอื่นๆ ซึ่งมีได้จัดประเภทไว้ในที่อื่น	1.5	-	-	-	-	12900 Hobbies, games and other pastimes n.e.c.

ตารางที่ 4 เวลาที่ใช้โดยเฉลี่ยของประชากรอายุตั้งแต่ 15 ปีขึ้นไป จำแนกตามกิจกรรมหลัก และสถานภาพสมรส ภาคใต้ (ต่อ)
 TABLE 4 AVERAGE TIME OF PARTICIPANTS 15 YEARS OF AGE AND OVER BY MAIN ACTIVITY AND MARITAL STATUS, SOUTHERN REGION (Contd.)

หน่วยเป็นชั่วโมงต่อวัน : Hour per day

กิจกรรมหลัก	สถานภาพสมรส						Main Activity	
	สมรส			ไม่สมรส				
	โสด	หม้าย	หย่า	แยกกันอยู่	ไม่ทราบ	Unknown		
Total	Single	Married	Widowed	Divorced	Separated	Unknown		
13 การมีส่วนร่วมในกีฬาในร่มและกลางแจ้ง และหลักสูตรที่เกี่ยวข้อง	1.3	1.6	1.1	1.0	1.0	1.0	-	13 Indoor and outdoor sports participation and related courses
13111 การเดินและการเดินทางไกล : การวิ่งและการวิ่งเหยาะๆ	1.0	1.2	0.9	0.9	0.9	0.9	-	13111 Walking and hiking; jogging and running
13112 การขี่จักรยาน การเล่นสกีด์ การเล่นสกีคอร์ด	1.3	1.6	1.1	1.9	-	-	-	13112 Biking, skating, skateboarding
13113 เอบีซี โยคะ การฝึกโยคะ และการออกกำลังกาย และโปรแกรมฟิตเนสอื่นๆ	1.0	1.1	0.9	0.9	0.9	1.0	-	13113 Aerobics, yoga, weight-training and other fitness programmes
13114 กีฬาประเภททีมที่มีอุปกรณ์เป็นลูกบอล	1.4	1.5	1.1	1.0	-	1.3	-	13114 Ball games, individual sports
13115 กีฬาประเภททีมที่มีอุปกรณ์เป็นลูกบอล	1.3	1.4	1.2	1.2	1.0	-	-	13115 Ball games, team sports
13116 กีฬาทางน้ำ	1.9	1.9	2.1	-	-	-	-	13116 Water sports
13117 กีฬาฤดูหนาว/กีฬาน้ำแข็ง/กีฬาน้ำแข็ง	-	-	-	-	-	-	-	13117 Winter/ice/snow sports
13118 กีฬาที่มีการปะทะกัน	1.3	-	1.3	-	-	-	-	13118 Contact sports
13121 การเข้าค่ายกับแรม	0.4	0.2	0.5	-	-	0.4	-	13121 Camping
13122 การขี่ม้า	0.3	0.3	-	-	-	-	-	13122 Horseback-riding
13123 การขับรถเพื่อความเพลิดเพลิน การขี่จักรยาน	1.3	1.5	0.9	-	-	-	-	13123 Pleasure drives; sightseeing
13200 การเดินทางที่เกี่ยวข้องกับการมีส่วนร่วมในกีฬาในร่มและกลางแจ้ง และหลักสูตรที่เกี่ยวข้อง	0.6	0.6	0.5	0.5	0.5	0.5	-	13200 Travel related to indoor and outdoor sports participation and related courses
13900 การมีส่วนร่วมในกีฬาในร่มและกลางแจ้ง และหลักสูตรที่เกี่ยวข้อง	1.4	-	1.4	-	-	-	-	13900 Indoor and outdoor sports participation and related courses n.e.c.
14 สื่อมวลชน	2.9	3.0	2.9	3.3	3.0	3.0	2.3	14 Mass media
14111 การอ่านหนังสือ	1.5	1.3	1.5	3.2	5.2	-	-	14111 Reading books
14112 การอ่านวารสารหรือสิ่งพิมพ์ที่ออกตามกำหนดเวลา	0.8	0.8	0.8	0.9	0.8	0.5	-	14112 Reading periodicals
14119 การอ่านสิ่งพิมพ์เฉพาะอื่นๆ	1.7	1.7	1.4	2.8	1.7	-	-	14119 Reading other specified materials
1411x การอ่าน ซึ่งมีระบุรายละเอียด	-	-	-	-	-	-	-	1411x Reading n.f.d.
14121 การดู/การฟังโทรทัศน์	2.8	2.9	2.8	3.1	2.9	2.9	2.3	14121 Watching/listening to television
14122 การดู/การฟังวิดีโอ	1.9	2.0	1.8	1.5	2.6	1.5	-	14122 Watching/listening to video programmes
14131 การฟังวิทยุ	1.2	1.1	1.2	1.8	1.2	1.3	-	14131 Listening to radio programmes
14132 การฟังสื่ออื่นๆ	1.0	0.7	1.5	1.0	-	-	-	14132 Listening to other audio media
1413x การฟังวิทยุและเครื่องเสียง ซึ่งมีระบุรายละเอียด	-	-	-	-	-	-	-	1413x Listening to radio and audio devices n.f.d.
14141 การใช้เทคโนโลยีคอมพิวเตอร์ที่ออกก่อน	1.2	1.1	1.2	-	4.5	1.0	-	14141 Using computer technology for reading
14142 การใช้เทคโนโลยีคอมพิวเตอร์ที่ออกตามกำหนดเวลา	1.4	1.3	1.6	-	-	2.2	-	14142 Using computer technology for video/audio
14143 การใช้อินเทอร์เน็ต การดาวน์โหลด การอัปโหลด การอัปโหลด	1.5	1.7	1.2	-	0.8	1.1	-	14143 Surfing the Internet; downloading, uploading
1414x การใช้เทคโนโลยีคอมพิวเตอร์ ซึ่งมีระบุรายละเอียด	-	-	-	-	-	-	-	1414x Using computer technology n.f.d.
14200 การไปห้องสมุด	0.4	-	0.4	-	-	-	-	14200 Visiting library
14300 การเดินทางที่เกี่ยวข้องกับสื่อมวลชน	0.6	0.6	0.5	0.7	0.7	-	-	14300 Travel related to mass media
14900 สื่อมวลชน	-	-	-	-	-	-	-	14900 Mass media n.e.c.

ตารางที่ 4 เวลาที่ใช้โดยเฉลี่ยของประชากรอายุตั้งแต่ 15 ปีขึ้นไป จำแนกตามกิจกรรมหลัก และสถานภาพสมรส ภาคใต้ (ต่อ)
 TABLE 4 AVERAGE TIME OF PARTICIPANTS 15 YEARS OF AGE AND OVER BY MAIN ACTIVITY AND MARITAL STATUS, SOUTHERN REGION (Contd.)

หน่วยเป็นชั่วโมงต่อวัน : Hour per day

กิจกรรมหลัก	สถานภาพสมรส						Main Activity	
	Marital Status							
	โสด Single	สมรส Married	ม่าย Widowed	หย่า Divorced	แยกกันอยู่ Separated	ไม่ทราบ Unknown		
ยอดรวม	Total							
15 การดูแลและการดำเนินชีวิตส่วนบุคคล	12.4	12.3	12.2	14.2	12.2	12.0	9.2	15 Personal care and maintenance
15111 การนอนหลับตอนกลางคืน/การนอนหลับปกติ	7.6	8.1	7.4	8.3	7.8	7.8	6.8	15111 Night sleep/essential sleep
15112 การนอนหลับ/การงีบหลับ	2.1	2.2	2.1	2.2	2.0	1.8	-	15112 Incidental sleep/naps
15113 การนอนไม่หลับ	1.6	1.6	1.5	2.3	0.6	1.6	-	15113 Sleeplessness
1511x การนอนและกิจกรรมที่เกี่ยวข้อง ซึ่งมีได้ระบุรายละเอียด	-	-	-	-	-	-	-	1511x Sleep and related activities n.f.d.
15121 การรับประทานอาหาร/อาหารว่าง	1.3	1.4	1.3	1.4	1.3	1.2	1.6	15121 Eating meals/snack
15122 การรับประทานอาหารร่วมกับครอบครัวหรืออาหารว่าง	0.6	0.7	0.6	0.6	0.6	0.7	0.5	15122 Drinking other than with meal or snack
1512x การรับประทานอาหารอื่น ๆ ซึ่งมีได้ระบุรายละเอียด	-	-	-	-	-	-	-	1512x Eating and drinking n.f.d.
15131 การดูแลสุขอนามัยส่วนบุคคล	1.1	1.1	1.1	1.1	1.1	1.0	0.7	15131 Personal hygiene and care
15132 การดูแลสุขภาพ/ด้านการแพทย์ด้วยตนเอง	2.5	2.7	2.7	1.6	0.2	3.4	-	15132 Health/medical care to oneself
15141 การได้รับการดูแลสุขภาพส่วนบุคคลอื่น	1.2	1.1	1.2	2.1	0.6	0.7	-	15141 Receiving personal care from others
15142 การได้รับการดูแลสุขภาพ/ด้านการแพทย์จากบุคคลอื่น	2.6	1.4	3.0	1.3	-	1.2	-	15142 Receiving health/medical care from others
15151 การสวดมนต์ การทำสมาธิ และการทำกิจกรรมทางจิตวิญญาณอื่นๆ	1.4	1.3	1.4	1.7	1.5	2.0	-	15151 Private prayer, meditation, and other informal spiritual activities
15152 การมีส่วนร่วมในกิจกรรมทางศาสนา (การปฏิบัติตามหลักพิธี/ข้อบังคับทางศาสนา)	1.4	1.2	1.5	1.2	2.0	2.0	-	15152 Participating in religious activities (formal practice of religion)
15161 การไม่ทำกิจกรรมใดๆ : การพักผ่อน การอ่านลาย	1.0	0.9	1.0	1.6	0.9	0.9	1.2	15161 Doing nothing; resting; relaxing
15162 การสูบบุหรี่	0.6	0.5	0.6	0.9	0.9	0.5	-	15162 Smoking
15163 การได้ทรงเครื่องการตัดสินใจ การคิด การวางแผน	0.8	1.3	0.5	0.3	0.2	1.0	-	15163 Reflecting/meditating, thinking, planning
15200 การเดินทางที่เกี่ยวข้องกับการดูแลสุขภาพและการดำเนินชีวิตส่วนบุคคล	0.8	0.7	0.9	0.9	1.0	0.8	-	15200 Travel related to personal care and maintenance activities
15900 กิจกรรมการดูแลสุขภาพและการดำเนินชีวิตส่วนบุคคล ซึ่งมีไม่ได้ระบุเฉพาะไว้ในที่อื่น	2.8	-	2.1	3.0	-	-	-	15900 Personal care and maintenance activities n.e.c.

ตารางที่ 5 เวลาที่ใช้โดยเฉลี่ยของประชากรอายุตั้งแต่ 10 ปีขึ้นไป จำแนกตามกิจกรรมหลัก และระดับการศึกษาที่สำเร็จ ภาคใต้

TABLE 5 AVERAGE TIME OF PARTICIPANTS 10 YEARS OF AGE AND OVER BY MAIN ACTIVITY AND EDUCATIONAL ATTAINMENT, SOUTHERN REGION

กิจกรรมหลัก	รวม	ไม่มี การศึกษา	ต่ำกว่า ประถมศึกษา Less than Elementary	ประถมศึกษา ประถม ต่ำ	ประถมศึกษา ต่ำ	มัธยมศึกษา ต่ำ	มัธยมศึกษา ตอนต้น Lower Secondary	มัธยมศึกษา ตอนปลาย Upper Secondary	อุดมศึกษา Higher	อื่นๆ Others	ไม่ทราบ Unknown	Main Activity								
													None	Elementary	Elementary	Lower Secondary	Upper Secondary	Higher	Others	Unknown
													9.4	8.0	8.2	8.2	8.6	8.0	10.2	
01. การทำงานในหน่วยงานราชการ รัฐวิสาหกิจ รัฐบาล องค์การที่ไม่แสวงหากำไร (ทำงานในระบบ)	8.3	9.4	8.0	8.2	8.2	8.6	8.2	8.6	8.0	-	10.2	01. Formal sector work								
01111 เวลาทำงานในเกณฑ์หลัก	7.5	8.6	7.2	7.6	7.6	7.7	7.6	7.7	7.2	-	9.7	01111 Working time in main job								
01112 เวลาทำงานในงานอื่นๆ	0.7	-	2.2	1.0	0.7	0.7	0.7	0.7	0.6	-	-	01112 Working time in other jobs								
01113 เวลาทำงานของนักเรียน/นักศึกษาฝึกงาน และตำแหน่งที่เกี่ยวข้อง	6.2	-	-	-	-	5.8	6.7	5.8	-	-	-	01113 Working time as apprentice, intern and related positions								
01114 การหยุดพักช่วงสั้นๆ และการหยุดปรกนแบบทำงาน	0.5	1.0	0.3	0.4	0.7	0.6	0.7	0.6	0.5	-	-	01114 Short breaks and interruptions from work								
01115 การฝึกอบรมและการเรียนที่เกี่ยวข้องกับการทำงานในระบบ	2.7	1.0	-	-	-	4.7	-	4.7	2.5	-	-	01115 Training and studies in relation to work in the "formal sector"								
0111x เวลาทำงานในระบบ ซึ่งมีอยู่เฉพาะเอเชีย	-	-	-	-	-	-	-	-	-	-	-	0111x Working time in "formal sector" employment n.f.d								
01121 เวลาที่ใช้ในการรอคอย/หลังการทำงาน	0.3	0.3	-	-	0.2	0.2	0.2	0.2	0.4	-	-	01121 Idle time before/after work								
01122 การหยุดพักกลางวันเลิกการทำงาน	0.7	-	0.5	-	1.0	0.3	1.0	0.3	0.8	-	-	01122 Lunch break from work								
01201 การทรงหนทั่วไปในระบบ	1.1	-	-	1.5	0.8	1.3	0.8	1.3	1.2	-	-	01201 Looking for work in the "formal sector"								
01202 การหาหน/การรอคอยผู้รับจ้างในระบบ	-	-	-	-	-	-	-	-	-	-	-	01202 Looking for/setting up business in the "formal sector"								
01300 การเดินทางที่เกี่ยวข้องกับการทำงานในระบบ	1.0	0.9	1.0	1.0	1.0	1.1	1.0	1.1	1.0	-	0.6	01300 Travel related to work in the "formal sector"								
01900 การทำงานในระบบ ซึ่งมีได้แค่ประเภทไว้ในที่อื่น	0.7	-	-	-	-	-	-	-	0.7	-	-	01900 Work in the "formal sector" n.e.c.								
02. การทำงานในกิจกรรมการผลิตขั้นต้นของครัวเรือน	5.3	5.4	5.2	5.6	5.2	5.4	5.2	5.4	4.6	4.9	6.6	02. Work for household in primary production activities								
02111 การเพาะปลูกพืชและต้นไม้ พืชสวนครัว	4.5	4.7	4.3	4.5	4.5	4.6	4.5	4.6	4.1	4.2	3.6	02111 Growing of crops and trees; kitchen gardening								
02112 การเลี้ยงสัตว์ การผลิตผลิตภัณฑ์จากสัตว์ การบริการสัตวบาล	1.8	1.6	1.8	1.4	1.8	2.2	1.8	2.2	2.2	0.3	1.6	02112 Farming of animals; production of animal products; animal husbandry services								
02113 การล่าสัตว์ และการผลิตหนังสัตว์	2.0	-	1.2	2.7	-	4.5	-	4.5	-	-	-	02113 Hunting, trapping and production of animal skins								
02114 การหาของป่า การตัดไม้ การเก็บเห็ด และกิจกรรมอื่นๆ ที่เกี่ยวข้องกับป่า	2.9	1.2	2.2	5.4	1.2	1.1	1.2	1.1	7.8	-	-	02114 Gathering of wild products, woodcutting, gathering firewood and other forestry activities								
02115 การประมงและการเลี้ยงสัตว์น้ำ/เลี้ยงสัตว์ที่อยู่ในน้ำ	4.6	6.1	4.5	5.3	2.9	4.1	2.9	4.1	2.5	-	-	02115 Fishing and fish/aquatic farming								
02116 การทำเหมืองแร่และเหมืองหิน	4.7	-	4.7	-	-	-	-	-	-	-	-	02116 Mining and quarrying								
02117 การเก็บน้ำ	-	-	-	-	-	-	-	-	-	-	-	02117 Collecting water								
02118 การฝึกอบรมและการเรียนที่เกี่ยวข้องกับการทำงานในกิจกรรมการผลิตขั้นต้นของครัวเรือน	4.5	-	-	-	-	4.5	-	4.5	-	-	-	02118 Training and studies in relation to work in primary production activities of households								
0211x เวลาทำงานในกิจกรรมการผลิตขั้นต้น ซึ่งมีอยู่เฉพาะเอเชีย	-	-	-	-	-	-	-	-	-	-	-	0211x Working time in primary production activities n.f.d.								
02121 การซื้อ/จัดหารวัสดุเพื่อใช้ในการการผลิตขั้นต้นของครัวเรือน	1.3	-	0.3	-	2.6	0.4	2.6	0.4	0.8	-	-	02121 Purchasing/acquiring inputs/supplies used for primary production activities of households								
02122 การขาย/การจัดการการผลิตที่ได้จากกิจกรรมการผลิตขั้นต้นของครัวเรือน	0.5	0.8	0.7	0.4	0.4	0.5	0.4	0.5	0.5	-	-	02122 Selling/disposing of outputs of primary production activities of households								
02201 การหาหนภายในกิจกรรมการผลิตขั้นต้นซึ่งเป็ธุรกิจของครัวเรือน	-	-	-	-	-	-	-	-	-	-	-	02201 Looking for work in primary production activities in household enterprise								
02202 การหาหน/การก่อตั้งธุรกิจ/กิจกรรมการผลิตขั้นต้นซึ่งเป็นธุรกิจของครัวเรือน	-	-	-	-	-	-	-	-	-	-	-	02202 Looking for/setting up business in primary production activities in household enterprise								
02300 การเดินทางที่เกี่ยวข้องกับการการผลิตขั้นต้นของครัวเรือน	1.0	1.1	1.0	1.0	0.9	1.0	1.0	1.0	1.0	0.6	1.4	02300 Travel related to primary production activities of households								
02900 การทำงานในกิจกรรมการผลิตขั้นต้นของครัวเรือน ซึ่งมีได้แค่ประเภทไว้ในที่อื่น	0.6	-	0.7	0.5	0.7	0.6	0.7	0.6	0.8	-	-	02900 Work for households in primary production activities n.e.c.								

หน่วยเป็นชั่วโมงต่อวัน : Hour per day

ตารางที่ 5 เวลาที่ใช้โดยเฉลี่ยของประชากรอายุตั้งแต่ 10 ปีขึ้นไป จำแนกตามกิจกรรมหลัก และระดับการศึกษาที่สำเร็จ ภาคใต้ (ต่อ)

TABLE 5 AVERAGE TIME OF PARTICIPANTS 10 YEARS OF AGE AND OVER BY MAIN ACTIVITY AND EDUCATIONAL ATTAINMENT, SOUTHERN REGION (Contd.)

กิจกรรมหลัก	รวม	การศึกษา				ประถมศึกษา	มัธยมศึกษา		อื่นๆ	ไม่ทราบ	Main Activity
		ไม่มี	ต่ำกว่า	มัธยมศึกษา	อุดมศึกษา						
	Total	None	Elementary	Elementary	Lower	Upper	Higher	Others	Unknown		
03 การทำงานในกิจกรรมที่ไม่ใช่การผลิตขั้นต้นของครัวเรือน	6.5	6.7	6.5	6.3	5.7	6.8	7.7	-	11.8	03 Work for household in non-primary production activities	
03111 กระบวนการผลิตสิ่งของอาหาร	5.5	8.1	5.4	5.2	5.0	3.8	10.5	-	-	03111 Processing of food products	
03112 การผลิตสินค้าอาหารและเครื่องดื่มอื่นๆ	6.3	3.5	5.5	6.9	7.1	6.3	6.6	-	10.8	03112 Making of other food products and beverages	
03113 การผลิตเสื้อผ้าเครื่องแต่งกาย เครื่องหนัง และผลิตภัณฑ์ที่เกี่ยวข้อง	6.7	6.0	7.2	6.6	5.8	7.6	3.4	-	-	03113 Making textiles, wearing apparel, leather and associated products	
03114 การผลิตงานหัตถกรรมจากวัสดุทุกชนิด	6.4	7.1	6.8	5.5	4.3	6.7	7.8	-	-	03114 Craft-making using all types of materials	
03115 การเตรียมและการเก็บรักษายาสูบ	3.4	1.3	4.8	2.0	-	0.7	-	-	-	03115 Tobacco preparing and curing	
03116 การผลิตอิฐ แผ่นคอนกรีต อิฐบล็อก กระเบื้อง ฯลฯ	6.8	2.7	7.6	8.3	-	6.5	-	-	-	03116 Making bricks, concrete slabs, hollow blocks, tiles etc.	
03117 การผลิตสมุนไพร	5.5	-	-	-	-	-	5.5	-	-	03117 Making herbal and medicinal preparations	
03118 การฝึกอบรมและการเรียนรู้ที่เกี่ยวข้องกับการทำงานในกิจกรรมที่ไม่ใช่การผลิตขั้นต้นของครัวเรือน	-	-	-	-	-	-	-	-	-	03118 Training and studies in relation to work in non-primary production activities of households	
0311x เวลาทำงานในกิจกรรมที่ไม่ใช่การผลิตขั้นต้นของครัวเรือน ซึ่งมีได้ระบุรายละเอียด	-	-	-	-	-	-	-	-	-	0311x Working time in non-primary production activities n.f.d	
03121 การซื้อ/ซื้อ/พักรับคืนเพื่อใช้ในการที่มิใช่การผลิตขั้นต้นของครัวเรือน	1.3	0.7	1.9	0.5	-	-	0.9	-	-	03121 Purchasing/acquiring inputs	
03122 การขาย/การจัดการการผลิตที่ได้จากกิจกรรมที่ไม่ใช่การผลิตขั้นต้นของครัวเรือน	1.6	3.5	0.3	0.6	2.9	2.6	2.2	-	-	03122 Selling/disposing of outputs of non-primary production activities of households	
03201 การทำงานในกิจกรรมที่ไม่ใช่การผลิตขั้นต้นซึ่งไม่ระบุถึงของครัวเรือน	-	-	-	-	-	-	-	-	-	03201 Looking for work in non-primary production activities in household enterprise	
03202 การทบทวน/การตั้งธุรกิจ/กิจกรรมที่ไม่ใช่การผลิตขั้นต้นซึ่งระบุถึงของครัวเรือน	1.7	-	-	-	1.7	-	-	-	-	03202 Looking for/setting up business in non-primary production activities in household enterprise	
03300 การเดินทางที่เกี่ยวข้องกับกิจกรรมที่ไม่ใช่การผลิตขั้นต้นของครัวเรือน	1.0	0.6	1.1	0.9	0.9	0.7	1.1	-	1.0	03300 Travel related to non-primary production of household	
03900 การทำงานในกิจกรรมที่ไม่ใช่การผลิตขั้นต้นของครัวเรือน ซึ่งมีได้ระบุประเภทไว้ในที่อื่น	4.1	0.3	0.9	-	7.3	-	4.5	-	-	03900 Work for household in non-primary production activities n.e.c.	
04 การทำงานในกิจกรรมก่อสร้างของครัวเรือน	7.6	5.7	8.0	7.8	7.5	7.7	4.3	-	9.3	04 Work for household in construction activities	
04111 การก่อสร้างและการซ่อมแซมที่อยู่อาศัยหรือการซ่อมแซมของครัวเรือนตนเอง	3.4	2.5	3.5	3.2	4.2	1.6	2.6	-	-	04111 Construction and repair for own capital formation	
04112 การก่อสร้างและการซ่อมแซมอาคาร ถนน เขื่อน และสิ่งก่อสร้างอื่นๆ	7.0	6.5	7.3	7.3	6.6	6.3	5.9	-	8.7	04112 Construction and repair of buildings, roads, dams and other structures	
04113 การก่อสร้างและการซ่อมแซมสิ่งใหญ่เกี่ยวกับถนน อาคาร สะพาน เขื่อน ฯลฯ ของชุมชน	6.8	-	-	6.8	-	-	-	-	-	04113 Community-organized construction	
04114 การฝึกอบรมและการเรียนรู้ที่เกี่ยวข้องกับการทำงานในกิจกรรมการก่อสร้างซึ่งเป็นธุรกิจของครัวเรือน	-	-	-	-	-	-	-	-	-	04114 Training and studies in relation to work in construction activities in household enterprise	
0411x เวลาทำงานในกิจกรรมการก่อสร้าง ซึ่งมีได้ระบุรายละเอียด	-	-	-	-	-	-	-	-	-	0411x Working time in construction activities n.f.d.	
04120 การซื้อ/ซื้อ/พักรับคืนเพื่อใช้ในการที่มิใช่การผลิตขั้นต้นของครัวเรือน	3.7	-	0.4	0.5	7.7	-	-	-	-	04120 Purchasing/acquiring inputs/supplies for construction activities for household production	
04201 การทำงานในกิจกรรมการก่อสร้างซึ่งเป็นธุรกิจของครัวเรือน	-	-	-	-	-	-	-	-	-	04201 Looking for work in construction activities in household enterprise	
04202 การทบทวน/การตั้งธุรกิจ/กิจกรรมการก่อสร้างซึ่งเป็นธุรกิจของครัวเรือน	7.0	-	-	7.0	-	-	-	-	-	04202 household enterprise	
04300 การเดินทางที่เกี่ยวข้องกับกิจกรรมการก่อสร้างของครัวเรือน	1.1	1.1	1.1	1.0	1.2	1.6	1.2	-	0.7	04300 Travel related to construction activities of households	
04900 การทำงานในกิจกรรมการก่อสร้างของครัวเรือน ซึ่งมีได้ระบุประเภทไว้ในที่อื่น	-	-	-	-	-	-	-	-	-	04900 Work for household in construction activities n.e.c.	

หน่วยเป็นชั่วโมงต่อวัน : Hour per day

ตารางที่ 5 เวลาที่ใช้โดยเฉลี่ยของประชากรอายุตั้งแต่ 10 ปีขึ้นไป จำแนกตามกิจกรรมหลัก และระดับการศึกษาที่สำเร็จ ภาคใต้ (ต่อ)

TABLE 5 AVERAGE TIME OF PARTICIPANTS 10 YEARS OF AGE AND OVER BY MAIN ACTIVITY AND EDUCATIONAL ATTAINMENT, SOUTHERN REGION (Contd.)

กิจกรรมหลัก	รวม	ไม่มีการศึกษา	ต่ำกว่าประถมศึกษา	ประถมศึกษา	มัธยมศึกษาตอนต้น	มัธยมศึกษาตอนปลาย	อุดมศึกษา	อื่นๆ	ไม่ทราบ	Main Activity
05 การทำงานในการให้บริการที่ก่อให้เกิดรายได้ของครัวเรือน	7.2	7.4	7.5	7.2	7.2	7.3	6.4	9.2	8.0	05 Work for household providing services for income
05111 การเตรียมและขายอาหารและเครื่องดื่มที่ปรุงขึ้นเอง	6.6	7.4	7.0	7.3	6.3	6.6	4.9	10.2	8.0	05111 Preparing and selling food and beverage
05112 การค้าขาย การขายตามบ้าน การขายตามข้างถนน การขายเร่	6.2	6.4	6.7	5.8	6.6	5.9	6.0	9.1	-	05112 Petty trading, door-to-door vending, street vending, hawking
05121 การประกอบ การติดตั้ง การรับตั้งเครื่องมือ และการซ่อมแซมเครื่องมือเครื่องจักร	6.6	6.0	9.7	3.3	5.7	4.7	6.1	-	-	05121 Fitting, installing, tool setting, maintaining and repairing tools and machinery
05122 การซ่อมแซมยานยนต์	6.9	2.8	6.5	6.9	7.3	7.0	7.4	-	-	05122 Repair of vehicles
05123 การซ่อมแซมของใช้ส่วนบุคคล	7.2	-	7.6	6.8	8.7	4.4	4.5	-	-	05123 Repair of personal goods
05124 การซ่อมแซมของใช้ครัวเรือน	7.2	-	3.7	7.2	6.9	7.2	10.7	-	-	05124 Repair of household goods
05131 การให้เช่าห้อง ที่พัก และงานที่เกี่ยวข้อง	2.5	0.5	3.1	1.4	2.6	-	2.7	-	-	05131 Renting out rooms, sleeping space and associated work
05132 การให้กู้ยืมเงินและการเรียกเก็บเงินคืน ; การแลกเปลี่ยนเงินตราต่างประเทศ	6.8	-	6.8	-	-	-	-	-	-	05132 Lending and collecting money; foreign exchange
05133 การพิมพ์ การประมวลผลคำ การเขียนโปรแกรม การแปลงข้อมูลเป็นรหัส	7.7	-	-	9.2	-	5.7	6.3	-	-	05133 Typing, word-processing, programming, encoding
05134 การบัญชี การทำบัญชี การให้บริการด้านกฎหมาย และการให้บริการที่เกี่ยวข้อง	5.7	-	0.8	3.5	5.6	2.6	8.1	-	-	05134 Accounting, bookkeeping, legal and related services
05135 การสอนพิเศษ	3.1	-	-	-	3.0	1.8	3.2	-	-	05135 Tutoring
05136 การให้บริการทางการแพทย์และทันตกรรม	2.2	-	-	-	-	-	2.2	-	-	05136 Provision of medical and dental services
05137 การให้บริการด้านสุขภาพการบำบัดด้วยกายภาพ	6.0	6.0	2.5	2.0	7.2	8.3	6.7	-	-	05137 Provision of nursing/therapy services
05141 การให้บริการดูแลส่วนบุคคล	7.4	3.3	6.3	6.9	7.9	7.4	7.3	-	-	05141 Provision of personal care services
05142 การให้บริการดูแลสุขภาพที่ไม่ใช่การบำบัดด้วยกายภาพ	9.0	9.2	3.6	11.6	6.4	7.2	2.2	-	-	05142 Provision of non-professional health-care
05151 การขนส่งสินค้า	6.4	5.0	6.9	5.9	6.6	6.5	9.9	-	-	05151 Transporting goods
05152 การขนส่งผู้โดยสาร	6.4	7.6	5.6	7.8	5.7	6.9	5.2	-	-	05152 Transporting passengers
05160 การให้บริการในครัวเรือนโดยได้รับค่าตอบแทน	5.6	8.0	6.9	2.9	4.4	7.0	2.8	-	-	05160 Providing paid domestic services
05170 การฝึกอบรมและการเรียนที่เกี่ยวข้องกับการทำงานในกิจกรรมบริการ	6.3	-	6.3	-	-	-	-	-	-	05170 Training and studies related to work in service activities
05201 การทำงานทำในกิจกรรมบริการซึ่งเป็นธุรกิจของครัวเรือน	1.0	1.0	-	-	-	-	-	-	-	05201 Looking for work in service activities in household enterprise
05202 การทำ/การก่อตั้งธุรกิจ/ในกิจกรรมบริการซึ่งเป็นธุรกิจของครัวเรือน	3.5	-	3.5	-	-	-	-	-	-	05202 Looking for/setting up business in service activities in household.
05300 การเดินทางที่เกี่ยวข้องกับการให้บริการที่ก่อให้เกิดรายได้	1.0	1.1	1.1	1.0	0.9	0.9	1.1	0.6	-	05300 Travel related to providing services for income
05900 การทำงานด้านบริการที่ก่อให้เกิดรายได้ของครัวเรือน ซึ่งมีจัดประเภทไว้ในที่อื่น	6.4	2.9	6.0	5.5	7.2	6.3	7.1	-	-	05900 Work for household providing services for income n.e.c.

หน่วยเป็นชั่วโมงต่อวัน : Hour per day

ตารางที่ 5 เวลาที่ใช้โดยเฉลี่ยของประชากรอายุตั้งแต่ 10 ปีขึ้นไป จำแนกตามกิจกรรมหลัก และระดับการศึกษาที่สำเร็จ ภาคใต้ (ต่อ)

TABLE 5 AVERAGE TIME OF PARTICIPANTS 10 YEARS OF AGE AND OVER BY MAIN ACTIVITY AND EDUCATIONAL ATTAINMENT, SOUTHERN REGION (Contd.)

หน่วยเป็นชั่วโมงต่อวัน : Hour per day

กิจกรรมหลัก	การศึกษา										Main Activity
	รวม	ไม่มีการศึกษา	ต่ำกว่าประถมศึกษา	ประถมศึกษา	มัธยมศึกษาตอนต้น	มัธยมศึกษาตอนปลาย	อุดมศึกษา	อื่นๆ	ไม่ทราบ	Unknown	
	Total	None	Elementary	Elementary	Lower Secondary	Upper Secondary	Higher	Others			
06 การให้บริการในครัวเรือนของตนเอง โดยไม่รับค่าตอบแทน	2.3	2.4	2.3	2.2	2.2	2.3	2.4	3.2	2.8	06 Providing unpaid domestic services for own final use within household	
06111 การจัดการบ้านอาหาร	1.3	1.5	1.4	1.2	1.3	1.3	1.3	1.7	1.2	06111 Food management	
06112 การทำความสะอาดและการดูแลรักษาที่อยู่อาศัยและบริเวณโดยรอบ	0.9	0.9	1.0	0.9	0.9	0.9	0.9	0.6	0.9	06112 Cleaning and upkeep of dwelling and surroundings	
06113 การรดน้ำ การพรวนดิน และการซ่อมแซมเล็กๆ น้อยๆ ด้วยตนเอง	1.4	0.8	1.6	1.3	1.3	1.8	1.0	-	0.8	06113 Do-it-yourself decoration, maintenance and small repairs	
06114 การดูแลสิ่งของและรองเท้า	1.1	1.1	1.1	1.2	1.1	1.1	1.2	1.0	1.8	06114 Care of textiles and footwear	
06115 การจัดการครัวเรือน	0.6	-	0.4	0.7	0.5	0.7	0.6	-	-	06115 Household management	
06116 การดูแลสัตว์เลี้ยง	0.6	0.7	0.6	0.5	0.7	0.9	0.7	-	-	06116 Pet care	
06121 การเลี้ยงสัตว์/การซื้อสินค้า และกิจกรรมที่เกี่ยวข้อง	0.7	0.6	0.6	0.6	0.7	0.8	0.8	0.5	0.4	06121 Shopping for/purchasing of goods and related activities	
06122 การเลี้ยงสัตว์/การรับบริการ และกิจกรรมที่เกี่ยวข้อง	0.9	0.8	1.3	0.7	0.9	0.6	0.8	-	-	06122 Shopping for/availing of services and related activities	
06200 การเดินทางที่เกี่ยวข้องกับการให้บริการในครัวเรือนโดยไม่ได้รับค่าตอบแทน	0.7	0.7	0.7	0.7	0.7	0.7	0.7	0.9	0.4	06200 Travel related to provision of unpaid domestic services	
06900 การบริการในครัวเรือนโดยไม่ได้รับค่าตอบแทน ซึ่งมีได้แก่ประเภทที่ระบุไว้ข้างต้น	1.6	0.2	-	1.8	0.9	-	-	-	-	06900 Unpaid domestic services n.e.c.	
07 การให้บริการดูแลสมาชิกในครัวเรือน โดยไม่รับค่าตอบแทน	2.4	2.5	2.6	2.3	2.3	2.3	2.4	-	2.6	07 Providing unpaid caregiving services to household members	
07111 การดูแลเด็กทางด้วนร่างกาย	2.5	2.7	3.1	2.2	2.2	2.3	2.8	-	1.3	07111 Caring for children/physical care	
07112 การสอน การฝึกอบรม การช่วยเหลือเด็ก	1.0	1.2	1.0	1.1	1.1	0.9	0.9	-	1.0	07112 Teaching, training, helping children	
07113 การพบปะกับไปยังสถานที่ต่าง ๆ	0.7	0.9	0.9	0.7	0.9	0.6	0.7	-	0.8	07113 Accompanying children to places	
07114 การดูแลและระวังรังสัดไข้อยู่ในสายตา	2.0	2.3	1.1	1.5	3.8	2.3	1.2	-	-	07114 Minding children (passive care)	
07121 การดูแลผู้ใหญ่ทางด้วนร่างกาย	2.3	0.5	3.4	2.3	2.1	1.5	2.2	-	-	07121 Caring for adults/physical care	
07122 การดูแลผู้ใหญ่ทางด้านอารมณ์	-	-	-	-	-	-	-	-	-	07122 Caring for adults/emotional support	
07123 การพาผู้ใหญ่ไปยังสถานที่ต่าง ๆ	1.4	-	1.5	2.8	0.3	1.9	1.8	-	-	07123 Accompanying adults to places	
07200 การเดินทางที่เกี่ยวข้องกับการให้บริการดูแลสมาชิกในครัวเรือนโดยไม่รับค่าตอบแทน	1.0	1.1	1.1	1.0	1.0	0.9	0.9	-	-	07200 Travel related to unpaid caregiving services to household members	
07900 การให้บริการดูแลสมาชิกในครัวเรือนโดยไม่ได้รับค่าตอบแทน ซึ่งมีได้แก่ประเภทที่ระบุไว้ข้างต้น	3.8	-	-	-	-	3.8	-	-	-	07900 Providing unpaid caregiving services to household members n.e.c.	

ตารางที่ 5 เวลาที่ใช้โดยเฉลี่ยของประชากรอายุตั้งแต่ 10 ปีขึ้นไป จำแนกตามกิจกรรมหลัก และระดับการศึกษาที่สำเร็จ ภาคใต้ (ต่อ)

TABLE 5 AVERAGE TIME OF PARTICIPANTS 10 YEARS OF AGE AND OVER BY MAIN ACTIVITY AND EDUCATIONAL ATTAINMENT, SOUTHERN REGION (Contd.)

หน่วยเป็นชั่วโมงต่อวัน : Hour per day

กิจกรรมหลัก	รวม	ไม่มีการศึกษา	ต่ำกว่าประถมศึกษา	ประถมศึกษา	มัธยมศึกษาตอนต้น	มัธยมศึกษาตอนปลาย	อุดมศึกษา	อื่นๆ	ไม่ทราบ	Main Activity
08 การให้บริการชุมชนและการให้ความช่วยเหลือครัวเรือนอื่น	3.0	4.4	3.1	3.2	2.3	3.5	2.4	0.5	-	08 Providing community services and help to other households
08111 การให้ความช่วยเหลือครัวเรือนอื่นด้านบริการสุขภาพและการจัดการครัวเรือน	2.9	5.1	3.6	3.0	2.5	4.5	0.9	-	-	08111 Household maintenance and management as help to other households
08112 การให้ความช่วยเหลือครัวเรือนอื่นด้านการเลือกซื้อ/การซื้อสินค้าและการรับบริการ	0.6	-	0.3	0.2	0.6	-	1.2	-	-	08112 Shopping for/purchasing of goods and services as help to other households
08113 การให้ความช่วยเหลือครัวเรือนอื่นด้านการก่อสร้าง การปรับปรุงพื้นที่ และการซ่อมแซมที่อยู่อาศัย ฯลฯ	4.4	3.5	3.1	5.6	1.0	-	-	-	-	08113 Construction
08114 การให้ความช่วยเหลือครัวเรือนอื่นด้านการซ่อมแซมสินค้าอุปโภคบริโภคและของใช้ในครัวเรือน	2.9	-	-	0.5	5.2	-	3.0	-	-	08114 Repairs of consumer and household goods as help to other households
08115 การให้ความช่วยเหลือครัวเรือนอื่นโดยไม่ได้รับค่าตอบแทนด้านธุรกิจ/ฟาร์มและการจ้างงาน	2.5	2.5	2.2	1.6	2.9	2.8	6.7	-	-	08115 Unpaid help in business/farm and employment as help to other households
08116 การให้ความช่วยเหลือครัวเรือนอื่นด้านการดูแลเด็ก	2.6	2.2	2.5	2.3	3.3	3.7	2.7	0.5	-	08116 Childcare as help to other households
08117 การให้ความช่วยเหลือครัวเรือนอื่นด้านการดูแลผู้ใหญ่	2.4	5.3	3.1	1.6	6.8	1.9	1.2	-	-	08117 Adult care as help to other households
08118 การให้ความช่วยเหลือครัวเรือนอื่นด้านกิจกรรมสงฆ์	0.3	-	-	0.2	-	-	0.3	-	-	08118 Transportation assistance to other households
08121 การทำงานเพื่อชุมชน : การทำอาหารเพื่อร่วมฉลองกับชุมชน ฯลฯ	2.7	-	2.9	0.8	0.7	2.7	4.2	-	-	08121 Community organized work: cooking for collective celebrations etc.
08122 การทำงานเกี่ยวกับกลุ่มซ่อมแซมถนน/อาคาร การหนีไฟในพื้นที่ชุมชน (ถนน ตลาด ฯลฯ)	3.4	3.5	1.7	4.2	-	2.2	1.0	-	-	08122 Work on road/building repair
08123 การจัดการและการทำงานที่ชุมชนเป็นการให้ความช่วยเหลือแก่หมู่บ้านทั้งถิ่นอื่น	3.3	-	4.4	-	3.1	-	-	-	-	08123 Organizing and work on community-based assistance to villages, other sublocations
08124 การจัดการและการทำงานที่ชุมชนเป็นการให้ความช่วยเหลือครอบครัวและบุคคล	-	-	-	-	-	-	-	-	-	08124 Organizing and work on community-based assistance to families and individuals
08131 การทำงานอาสาสมัครที่ห้องศังการ (ไม่ได้ให้ความช่วยเหลือบุคคลอื่น โดยตรง)	2.5	2.8	5.5	-	2.0	-	1.4	-	-	08131 Volunteer work for organizations (not directly for individuals)
08132 การทำงานอาสาสมัครในนามองค์กร (ให้ความช่วยเหลือบุคคลอื่นโดยตรง)	2.9	-	2.7	3.8	-	2.7	3.2	-	-	08132 Volunteer work through organizations (extended directly to individuals)
08200 การเข้าร่วมประชุม	2.6	4.3	1.8	3.8	0.2	3.0	1.0	-	-	08200 Attendance in meetings
08300 การมีส่วนร่วมในความรับผิดชอบต่อส่วนรวมและความเป็นพิเศษของพื้นที่ท้องถิ่น	1.2	0.6	1.3	-	1.1	2.2	0.6	-	-	08300 Involvement in civic and related responsibilities
08400 การเดินทางที่เกี่ยวข้องกับการให้ความช่วยเหลือครัวเรือนอื่นและการให้บริการชุมชน	1.0	1.4	0.9	0.8	0.6	1.4	1.1	-	-	08400 Travel related to community services and help to other households
08900 การให้ความช่วยเหลือครัวเรือนอื่นและการให้บริการชุมชน ซึ่งมีได้ระบุประเภทไว้ในที่อื่น	0.5	-	-	-	-	-	-	-	-	08900 Community services and help to other households n.e.c.

ตารางที่ 5 เวลาที่ใช้โดยเฉลี่ยของประชากรอายุตั้งแต่ 10 ปีขึ้นไป จำแนกตามกิจกรรมหลัก และระดับการศึกษาที่สำเร็จ ภาคใต้ (ต่อ)

TABLE 5 AVERAGE TIME OF PARTICIPANTS 10 YEARS OF AGE AND OVER BY MAIN ACTIVITY AND EDUCATIONAL ATTAINMENT, SOUTHERN REGION (Contd.)

หน่วยเป็นชั่วโมงต่อวัน : Hour per day

กิจกรรมหลัก	Main Activity									
	รวม Total	ไม่มีการศึกษา None	ต่ำกว่าประถมศึกษา Less than Elementary	ประถมศึกษา Elementary	มัธยมศึกษาตอนต้น Lower Secondary	มัธยมศึกษาตอนปลาย Upper Secondary	อุดมศึกษา Higher	อื่นๆ Others	ไม่ทราบ Unknown	
09 การเรียนรู้	7.9	2.7	8.0	8.1	7.7	7.5	7.3	8.5	8.2	09 Learning
09111 การเรียนในโรงเรียน/มหาวิทยาลัย	6.4	-	6.4	6.4	6.7	5.8	5.4	6.7	6.8	09111 School/university attendance
09112 การหยุดพักการเรียนช่วงกลางวัน ในสถานศึกษาทั่วไป	0.7	-	0.5	0.5	1.0	0.4	0.7	-	-	09112 Breaks/waiting at place of general education
09113 การเขียนต้นฉบับลงในหลักสูตรการศึกษาทางไกล (ซีดีไอ สื่อทางเสียง ระบบออนไลน์)	6.5	-	6.5	-	-	-	-	-	-	09113 Self-study for distance education course work (video, audio, online)
09120 การทำที่บ้าน การทบทวนเตรียม การวิจัยและกิจกรรมที่เกี่ยวข้องกับการศึกษาทั่วไป	1.5	0.8	1.2	1.5	1.8	1.2	1.9	0.7	1.0	09120 Homework, course review, research related to general education
09130 การเขียนต้นฉบับ การศึกษาเอกสาร และหลักสูตรในช่วงเวลาว่าง	2.1	2.2	1.5	2.7	1.5	5.4	-	7.2	-	09130 Additional study, non-formal education and courses during free time
09140 การฝึกอบรมและการเรียนเพื่อพัฒนาอาชีพวิชาชีพ	3.4	-	6.0	2.9	-	-	4.7	-	-	09140 Career/professional development training and studies
09200 กิจกรรมอื่นๆ ที่เกี่ยวข้องกับกิจกรรมการเรียนรู้	0.4	-	0.4	0.3	0.9	1.2	0.3	0.2	-	09200 Other activities carried out in relation to learning activities
09300 การเดินทางที่เกี่ยวข้องกับการเรียนรู้	1.1	1.0	0.9	1.1	1.2	1.3	1.2	0.5	0.3	09300 Travel related to learning
09900 กิจกรรมการเรียนรู้ ซึ่งมีได้จัดประเภทไว้ที่อื่น	0.7	-	1.0	0.5	1.0	-	-	-	-	09900 Learning activities n.e.c.
10 การเข้าสังคมและการมีส่วนร่วมในชุมชน	1.6	2.2	1.7	1.5	1.5	1.7	1.4	1.0	1.8	10 Socializing and community participation
10111 การพูดคุย การสนทนา	1.4	1.9	1.5	1.3	1.3	1.4	1.1	0.8	1.5	10111 Talking, conversing
10112 กิจกรรมการเข้าสังคม	2.2	3.6	2.2	2.0	2.4	1.8	1.8	-	-	10112 Socializing activities
10113 การอ่านและการเขียนจดหมาย	0.8	-	-	-	1.2	1.1	0.7	-	-	10113 Reading and writing mail
10114 กิจกรรมการไม่เข้าสังคม/การต่อต้านสังคม/การมองสังคมในแง่ลบ	0.5	-	-	-	-	-	0.5	-	-	10114 Unsocial/antisocial/negative social activities
1011x การเข้าสังคมและการติดต่อสื่อสาร ซึ่งมีได้ระบุรายละเอียด	-	-	-	-	-	-	-	-	-	1011x Socializing and communication n.f.d.
10121 การมีส่วนร่วมในเหตุการณ์ฉลองการวัดแบบรวม/ประวัติศาสตร์ของชุมชน	1.1	-	0.6	1.7	-	2.0	-	-	-	10121 Participating in community celebrations of cultural/historic events
10122 การมีส่วนร่วมในพิธีกรรม/เหตุการณ์ของชุมชน (ที่ไม่เกี่ยวข้องกับศาสนา)	2.6	1.4	2.0	2.2	4.6	3.8	2.8	-	-	10122 Participating in community rites/events (non-religious)
10123 การมีส่วนร่วมในงานสังคมของชุมชน (งานดนตรี งานเต้นรำ ฯลฯ)	1.0	-	-	-	1.0	-	-	-	-	10123 Participating in community social functions (music, dance etc.)
1012x การมีส่วนร่วมในชุมชน ซึ่งมีได้ระบุรายละเอียด	-	-	-	-	-	-	-	-	-	1012x Community participation n.f.d.
10200 การเดินทางที่เกี่ยวข้องกับการเข้าสังคมและการมีส่วนร่วมในชุมชน	0.8	0.8	0.7	0.8	0.7	0.8	0.9	0.3	1.5	10200 Travel related to socializing and community participation
10900 การเข้าสังคมและการมีส่วนร่วมในชุมชน ซึ่งมีได้จัดประเภทไว้ที่อื่น	4.7	-	-	-	4.3	-	4.9	-	-	10900 Socializing and community participation n.e.c.

ตารางที่ 5 เวลาที่ใช้โดยเฉลี่ยของประชากรอายุตั้งแต่ 10 ปีขึ้นไป จำแนกตามกิจกรรมหลัก และระดับการศึกษาที่สำเร็จ ภาคใต้ (ต่อ)

TABLE 5 AVERAGE TIME OF PARTICIPANTS 10 YEARS OF AGE AND OVER BY MAIN ACTIVITY AND EDUCATIONAL ATTAINMENT, SOUTHERN REGION (Contd.)

กิจกรรมหลัก	รวม	ไม่มีการศึกษา	ต่ำกว่าประถมศึกษา	ประถมศึกษา	มัธยมศึกษาตอนต้น	มัธยมศึกษาตอนปลาย	อุดมศึกษา	อื่นๆ	ไม่ทราบ	Main Activity
11 การเข้าชมพิพิธภัณฑ์/สถานที่ทางวัฒนธรรม การบันเทิง และการกีฬา	3.7	3.8	2.1	3.8	5.2	3.4	2.7	-	-	11 Attending/visiting cultural, entertainment and sports events/venues
11111 การเข้าชมพิพิธภัณฑ์ ห้องแสดงงานศิลป์ อุทยานประวัติศาสตร์/วัฒนธรรม	2.4	-	-	1.5	-	-	2.8	-	-	11111 Visit museum, art gallery, historical/cultural park, heritage site
11112 การเข้าชมภาพยนตร์	1.8	-	-	-	-	2.4	1.5	-	-	11112 Attendance at movies/cinema
11113 การเข้าชมการแสดงงิ้วละคร โรงโอเปร่า สถานที่แสดงบัลเล่ต์ สถานที่แสดงดนตรี	3.4	1.3	1.4	5.8	-	-	1.2	-	-	11113 Attendance at theatre, opera, ballet, concerts
11119 การเข้าชมเหตุการณ์ทางวัฒนธรรมท้องถิ่น	2.7	-	-	-	2.7	-	-	-	-	11119 Attendance at other specified mass cultural events
11120 การเข้าชมสวนสัตว์ สวนพฤกษศาสตร์ ศูนย์รวมความบันเทิง งานออกร้านจำหน่ายสินค้า ฯลฯ	1.8	-	1.8	1.8	1.5	2.0	0.6	-	-	11120 Attendance/visit to zoo, animal park
11131 การเข้าชมการแข่งขันกีฬาอาชีพ	4.5	4.2	1.0	4.7	7.0	0.7	1.2	-	-	11131 Attendance at professional sports events
11132 การเข้าชมการแข่งขันกีฬาสมัครเล่น	3.0	-	1.0	2.8	3.4	4.3	4.0	-	-	11132 Attendance at amateur sports events
11200 การเดินทางที่เกี่ยวข้องกับการเข้าชมสถานที่ทางวัฒนธรรม การบันเทิง และการกีฬา	0.9	0.8	0.6	0.8	1.4	0.8	0.9	-	-	11200 Travel related to attending/visiting cultural, entertainment and sports events/venues
11900 การเข้าชมสถานที่ทางวัฒนธรรม การบันเทิง และการกีฬา ซึ่งมีได้จัดประเภทไว้ในอื่น	2.5	-	-	-	-	2.5	-	-	-	11900 Attending/visiting sports, entertainment and cultural events/venues n.e.c.
12 งานอดิเรก การเล่นเกม และกิจกรรมว่างอื่นๆ	2.0	1.1	1.9	1.8	2.2	2.3	2.7	-	0.8	12 Hobbies, games and other pastime activities
12111 ทักษะศิลป์	2.4	-	-	-	0.3	2.5	-	-	-	12111 Visual arts
12112 วรรณศิลป์	-	-	-	-	-	-	-	-	-	12112 Literary arts
12113 ศิลปะการแสดง (การแสดงเดี่ยว การแสดงละคร)	1.8	-	1.2	1.8	2.0	1.7	1.9	-	-	12113 Performing arts (dance, music, theatre)
1211x ทักษะศิลป์ วรรณศิลป์ และศิลปะการแสดง ซึ่งมีได้ระบุรายละเอียด	-	-	-	-	-	-	-	-	-	1211x Visual, literary and performing arts n.f.d.
12120 งานอดิเรกที่ใช้ความรู้เฉพาะอย่างและทักษะที่เชี่ยวชาญ	1.9	1.0	1.1	3.1	1.8	1.0	3.1	-	0.8	12120 Technical hobbies and related courses
12131 เกมที่เล่นคนเดียว	1.1	1.3	1.0	1.2	-	-	0.2	-	-	12131 Solo games
12132 เกมไพ่ เกมที่เล่นบนกระดาน	2.7	-	4.0	1.8	1.8	1.7	4.7	-	-	12132 Card games, board games
12133 เกมคอมพิวเตอร์ (รวมถึง ตู้เกมของเครื่องและวีดีโอเกม)	2.1	-	1.7	1.8	2.3	2.7	2.5	-	-	12133 Computer games (including arcade and video games)
12134 เกมที่เล่นเป็นกลุ่ม	1.4	1.4	1.6	1.1	0.4	0.7	-	-	-	12134 Social/group games
12135 การพนันหรือการเสี่ยงโชค	3.3	0.3	5.0	3.0	1.7	2.3	3.0	-	-	12135 Gambling
1213x การเล่นเกมและกิจกรรมว่างอื่นๆ ซึ่งมีได้ระบุรายละเอียด	-	-	-	-	-	-	-	-	-	1213x Playing games and other pastimes n.f.d.
12200 การเดินทางที่เกี่ยวข้องกับงานอดิเรก การเล่นเกม และกิจกรรมว่างอื่นๆ	0.6	0.3	0.6	0.6	0.6	0.8	0.7	-	-	12200 Travel related to hobbies, games and other pastimes
12900 งานอดิเรก การเล่นเกม และกิจกรรมว่างอื่นๆ ซึ่งมีได้จัดประเภทไว้ในที่อื่น	1.1	-	0.7	0.2	2.8	-	-	-	-	12900 Hobbies, games and other pastimes n.e.c.

หน่วยเป็นชั่วโมงต่อวัน : Hour per day

ตารางที่ 5 เวลาที่ใช้โดยเฉลี่ยของประชากรอายุตั้งแต่ 10 ปีขึ้นไป จำแนกตามกิจกรรมหลัก และระดับการศึกษาที่สำเร็จ ภาคใต้ (ต่อ)

TABLE 5 AVERAGE TIME OF PARTICIPANTS 10 YEARS OF AGE AND OVER BY MAIN ACTIVITY AND EDUCATIONAL ATTAINMENT, SOUTHERN REGION (Contd.)

หน่วยเป็นชั่วโมงต่อวัน : Hour per day

กิจกรรมหลัก	รวม	ไม่มีการศึกษา	ต่ำกว่าประถมศึกษา	ประถมศึกษา	มัธยมศึกษาตอนต้น	มัธยมศึกษาตอนปลาย	อุดมศึกษา	อื่นๆ	ไม่ทราบ	Main Activity
13 การมีส่วนร่วมในกีฬาในร่มและกลางแจ้ง และทัศนศึกษาที่เกี่ยวข้อง	1.3	1.1	1.1	1.5	1.4	1.2	1.3	0.9	2.0	13 Indoor and outdoor sports participation and related courses
13111 การเดินและการเดินทางไกล; การวิ่งและการวิ่งเหยาะๆ	1.0	1.1	0.9	1.0	1.1	0.9	1.0	-	-	13111 Walking and hiking; jogging and running
13112 การขี่จักรยาน การเล่นสเก็ต การเล่นสเก็ตบอร์ด	1.3	2.0	1.4	1.6	1.2	0.7	0.8	-	-	13112 Biking, skating, skateboarding
13113 แอโรบิค โยคะ การฝึกยกน้ำหนัก และโปรแกรมฟิตเนสอื่นๆ	1.0	1.1	1.0	0.8	1.0	1.1	1.0	-	-	13113 Aerobics, yoga, weight-training and other fitness programmes
13114 กีฬาประเภทเดี่ยวที่มีอุปกรณ์เป็นอุปกรณ์	1.3	-	0.8	1.3	1.5	1.2	1.0	-	1.3	13114 Ball games, individual sports
13115 กีฬาประเภททีมที่มีอุปกรณ์เป็นลูกบอล	1.3	0.7	1.2	1.5	1.2	1.1	1.4	0.9	1.3	13115 Ball games, team sports
13116 กีฬาทางน้ำ	1.8	-	-	2.6	1.4	1.8	1.0	-	-	13116 Water sports
13117 กีฬาฤดูหนาว/กีฬาบนน้ำแข็ง/กีฬาบนหิมะ	-	-	-	-	-	-	-	-	-	13117 Winter/ice/snow sports
13118 กีฬาที่มีการปะทะกัน	1.4	-	-	1.7	-	-	1.3	-	-	13118 Contact sports
13121 การเข้าค่ายพักแรม	0.4	0.3	0.3	0.3	-	0.5	0.7	-	-	13121 Camping
13122 การขี่ม้า	0.3	-	-	0.3	-	-	-	-	-	13122 Horseback-riding
13123 การขี่รถเล่นเพื่อความเพลิดเพลิน การขี่จักรยานตัวหนัก	1.4	1.0	1.5	1.3	1.5	1.3	1.1	-	-	13123 Pleasure drives; sightseeing
13200 การเดินทางที่เกี่ยวข้องกับการมีส่วนร่วมในกีฬาในร่มและกลางแจ้ง และทัศนศึกษาที่เกี่ยวข้อง	0.5	0.7	0.5	0.5	0.6	0.6	0.5	-	0.6	13200 Travel related to indoor and outdoor sports participation and related courses
13900 การมีส่วนร่วมในกีฬาในร่มและกลางแจ้ง และทัศนศึกษาที่เกี่ยวข้อง ซึ่งมีได้จัดประเภทไว้ในที่อื่น	1.4	-	1.2	-	-	2.0	1.2	-	-	13900 Indoor and outdoor sports participation and related courses n.e.c.
14 สื่อมวลชน	2.9	2.8	3.0	2.8	3.0	3.0	2.7	2.9	1.8	14 Mass media
14111 การอ่านหนังสือ	1.4	2.8	1.3	1.4	1.3	1.5	1.4	-	-	14111 Reading books
14112 การอ่านวารสารหรือสิ่งพิมพ์ที่ออกตามกำหนดเวลา	0.8	1.3	0.8	0.8	0.9	0.7	0.8	-	-	14112 Reading periodicals
14119 การอ่านสิ่งพิมพ์เฉพาะอื่นๆ	1.7	0.8	2.3	0.8	1.5	1.3	1.4	-	-	14119 Reading other specified materials
1411x การอ่าน ซึ่งมีได้ระบุรายละเอียด	-	-	-	-	-	-	-	-	-	1411x Reading n.f.d.
14121 การดู/การฟังโทรทัศน์	2.8	2.8	2.9	2.7	2.9	2.9	2.5	2.8	1.8	14121 Watching/listening to television
14122 การดู/การฟังวิดีโอ	1.9	0.7	1.8	2.2	2.1	2.2	1.3	-	-	14122 Watching/listening to video programmes
14131 การฟังวิทยุกระจายเสียง	1.2	1.5	1.4	1.1	0.9	1.2	1.2	1.1	-	14131 Listening to radio programmes
14132 การฟังสื่อโซเชียลอื่นๆ	1.0	3.0	1.0	1.2	0.8	1.2	0.6	-	-	14132 Listening to other audio media
1413x การฟังวิทยุและเครื่องเสียง ซึ่งมีได้ระบุรายละเอียด	-	-	-	-	-	-	-	-	-	1413x Listening to radio and audio devices n.f.d.
14141 การใช้เทคโนโลยีคอมพิวเตอร์เพื่อการอ่าน	1.3	-	0.7	1.6	1.5	3.6	1.3	-	-	14141 Using computer technology for reading
14142 การใช้เทคโนโลยีคอมพิวเตอร์เพื่อการดู/การฟัง	1.3	-	1.9	0.5	0.3	1.9	1.7	-	-	14142 Using computer technology for video/audio
14143 การใช้อินเทอร์เน็ต การดาวน์โหลด การอัปโหลด	1.5	1.4	0.8	1.4	1.6	1.4	1.5	-	-	14143 Surfing the Internet; downloading, uploading
1414x การใช้เทคโนโลยีคอมพิวเตอร์ ซึ่งมีได้ระบุรายละเอียด	-	-	-	-	-	-	-	-	-	1414x Using computer technology n.f.d.
14200 การไปห้องสมุด	0.9	-	0.9	0.7	-	-	-	-	-	14200 Visiting library
14300 การเดินทางที่เกี่ยวข้องกับสื่อมวลชน	0.6	0.7	0.5	0.8	0.7	0.4	0.5	-	-	14300 Travel related to mass media
14900 สื่อมวลชน ซึ่งมีได้จัดประเภทไว้ในที่อื่น	-	-	-	-	-	-	-	-	-	14900 Mass media n.e.c.

ตารางที่ 5 เวลาที่ใช้โดยเฉลี่ยของประชากรอายุตั้งแต่ 10 ปีขึ้นไป จำแนกตามกิจกรรมหลัก และระดับการศึกษาที่สำเร็จ ภาคใต้ (ต่อ)

TABLE 5 AVERAGE TIME OF PARTICIPANTS 10 YEARS OF AGE AND OVER BY MAIN ACTIVITY AND EDUCATIONAL ATTAINMENT, SOUTHERN REGION (Contd.)

กิจกรรมหลัก	รวม	ไม่มีการศึกษา	ต่ำกว่าประถมศึกษา	ประถมศึกษา	มัธยมศึกษาตอนต้น	มัธยมศึกษาตอนปลาย	อุดมศึกษา	อื่นๆ	ไม่ทราบ	Main Activity
15 การดูแลและการดำเนินชีวิตส่วนบุคคล	12.4	14.3	12.8	12.1	12.0	11.8	11.7	13.4	11.1	15 Personal care and maintenance
15111 การนอนหลับ/การนอนหลับ	7.8	7.8	7.9	7.7	7.8	7.6	7.7	8.0	7.4	15111 Night sleep/essential sleep
15112 การนอนหลับ/การรับหลับ	2.1	2.5	2.0	2.2	2.2	2.2	1.9	1.2	1.7	15112 Incidental sleep/naps
15113 การนอนไม่หลับ	1.6	2.5	1.7	1.4	1.3	1.4	1.1	0.5	-	15113 Sleeplessness
1511x การนอนและกิจกรรมที่เกี่ยวข้อง ซึ่งมีได้ระบุรายละเอียด	-	-	-	-	-	-	-	-	-	1511x Sleep and related activities n.f.d.
15121 การรับประทานอาหารกลางวัน	1.3	1.4	1.4	1.3	1.3	1.3	1.4	1.3	1.1	15121 Eating meals/snack
15122 การรับประทานอาหารร่วมกับเพื่อนหรืออาหารว่าง	0.6	0.6	0.6	0.6	0.6	0.7	0.6	0.7	0.6	15122 Drinking other than with meal or snack
1512x การรับประทานอาหารและเครื่องดื่ม ซึ่งมีได้ระบุรายละเอียด	-	-	-	-	-	-	-	-	-	1512x Eating and drinking n.f.d.
15131 การดูแลส่วนบุคคล	1.1	1.1	1.0	1.1	1.1	1.1	1.2	1.0	1.1	15131 Personal hygiene and care
15132 การดูแลสุขภาพ/ด้วยการแพทย์ด้วยตนเอง	2.6	4.5	2.3	2.8	2.2	2.8	1.0	-	-	15132 Health/medical care to oneself
15141 การได้รับการดูแลส่วนบุคคลจากผู้อื่น	1.2	1.3	1.0	0.5	1.3	1.8	1.2	0.2	-	15141 Receiving personal care from others
15142 การได้รับการดูแลสุขภาพ/ด้านการแพทย์จากผู้อื่น	2.5	2.6	2.7	0.9	3.9	1.6	0.9	-	-	15142 Receiving health/medical care from others
15151 การวดมนต์ การทำสมาธิ และการทำกิจกรรมทางจิตวิญญาณอื่นๆ	1.4	1.9	1.4	1.4	1.3	1.4	1.0	1.8	1.1	15151 Private prayer, meditation, and other informal spiritual activities
15152 การมีส่วนร่วมในกิจกรรมทางศาสนา (การปฏิบัติตามหลักคำสอนกับศาสนา)	1.4	1.6	1.4	1.5	1.2	1.3	1.2	1.1	1.6	15152 Participating in religious activities (formal practice of religion)
15161 การไม่ทำกิจกรรมใดๆ : การพักผ่อน การผ่อนคลาย	1.0	1.7	1.2	0.9	0.9	0.8	0.8	1.1	0.8	15161 Doing nothing; resting, relaxing
15162 การสูบบุหรี่	0.6	0.7	0.7	0.6	0.5	0.5	0.4	0.3	-	15162 Smoking
15163 การไตร่ตรอง/การรำลึก การคิด การวางแผน	0.8	0.3	1.0	-	-	-	0.7	-	-	15163 Reflecting/meditating, thinking, planning
15200 การเดินทางที่เกี่ยวข้องกับกิจกรรมและการดำเนินชีวิตส่วนบุคคล	0.8	1.0	0.9	0.8	0.7	0.7	0.7	0.6	0.5	15200 Travel related to personal care and maintenance activities
15900 กิจกรรมการดูแลและการดำเนินชีวิตส่วนบุคคล ซึ่งมีได้ระบุประเภทไว้ที่อื่น	2.8	-	3.0	-	-	-	2.1	-	-	15900 Personal care and maintenance activities n.e.c.

หน่วยเป็นชั่วโมงต่อวัน : Hour per day

ตารางที่ 6 เวลาที่ใช้โดยเฉลี่ยของประชากรอายุตั้งแต่ 15 ปีขึ้นไป จำแนกตามกิจกรรมหลัก และอาชีพ ภาคใต้

TABLE 6 AVERAGE TIME OF PARTICIPANTS 15 YEARS OF AGE AND OVER BY MAIN ACTIVITY, AND OCCUPATION, SOUTHERN REGION

หน่วยเป็นชั่วโมงต่อวัน : Hour per day

กิจกรรมหลัก	อาชีพ Occupation										Main Activity	
	ผู้บริหารและผู้จัดการ		วิชาชีพ		เสมียน		พนักงานบริการ		ช่างฝีมือ			อาชีพอื่น
	Legislators & Managers	Profes-sional	Technicians	Clerks	Service Workers	Agricultural & Fishery	Craft & related trades	Plant & Machine operators	Elementary occupation			
01	8.4	6.4	8.0	8.2	8.1	9.2	6.2	8.7	8.6	9.0	-	01 Formal sector work
01111 เวลาทำงานในโรงงานหลัก	7.5	5.6	7.0	7.3	7.2	8.3	6.4	7.9	7.6	7.9	-	01111 Working time in main job
01112 เวลาทำงานในโรงงานอื่นๆ	0.7	2.2	0.6	-	1.7	-	-	-	-	1.0	-	01112 Working time in other jobs
01113 เวลาทำงานของนักเรียน/นักศึกษาฝึกงาน และตำแหน่งที่เกี่ยวข้อง	3.7	-	-	-	-	-	3.7	-	-	-	-	01113 Working time as apprentice, intern and related positions
01114 การหยุดพักช่วงสั้นๆ และการถูกขโมยของการทำงาน	0.5	0.6	0.5	0.6	0.5	0.3	1.0	0.7	0.9	0.5	-	01114 Short breaks and interruptions from work
01115 การฝึกอบรมและการเรียนที่เกี่ยวกับการทำงานในระบบ	2.7	-	2.5	-	2.7	3.2	-	3.0	-	-	-	01115 Training and studies in relation to work in the "formal sector"
0111x เวลาทำงานในระบบ ซึ่งมีได้ระบุรายละเอียด	-	-	-	-	-	-	-	-	-	-	-	0111x Working time in "formal sector" employment n.f.d
01121 เวลาที่ใช้ในการก่อน/หลังการทำงาน	0.3	-	0.5	0.7	0.3	0.2	-	-	0.3	0.3	-	01121 Idle time before/after work
01122 การหยุดพักกลางวันจากการทำงาน	0.7	-	0.8	-	-	-	0.5	-	0.3	1.0	-	01122 Lunch break from work
01201 การทรงงานทำในระบบ	1.7	-	1.7	-	-	-	-	-	-	-	-	01201 Looking for work in the "formal sector"
01202 การทบทวน/การก่อตั้งธุรกิจในระบบ	-	-	-	-	-	-	-	-	-	-	-	01202 Looking for/setting up business in the "formal sector"
01300 การเดินทางที่เกี่ยวข้องกับการทำงานในระบบ	1.0	1.0	1.0	1.0	1.0	1.0	0.8	0.9	1.2	1.1	-	01300 Travel related to work in the "formal sector"
01900 การทำงานในระบบ ซึ่งมีได้ระบุประเภทไว้ในที่อื่น	0.7	-	0.7	-	-	-	-	-	-	-	-	01900 Work in the "formal sector" n.e.c.
02	5.5	3.7	2.3	3.3	3.0	2.5	5.9	2.3	2.6	4.2	-	02 Work for household in primary production activities
02111 การเพาะปลูกพืชและต้นไม้ ที่ไม่ถาวร	4.6	3.2	2.2	2.3	2.7	2.3	4.9	2.0	2.3	3.7	-	02111 Growing of crops and trees; kitchen gardening
02112 การเลี้ยงสัตว์ การผลิตผลิตภัณฑ์จากสัตว์ การบริการสัตวบาล	1.9	1.5	1.9	0.5	-	1.5	2.0	1.2	0.6	2.1	-	02112 Farming of animals; production of animal products; animal husbandry services
02113 การล่าสัตว์ การตัดสัตว์ และการผลิตหนังสัตว์	2.0	-	-	-	-	-	1.7	-	5.0	-	-	02113 Hunting, trapping and production of animal skins
02114 การหั่นของป่า การตัดไม้ การเก็บฟืน และกิจกรรมอื่นๆ ที่เกี่ยวข้องกับป่า	3.2	-	-	-	-	0.4	4.2	1.2	-	0.8	-	02114 Gathering of wild products, woodcutting, gathering firewood and other forestry activities
02115 การประมงและการเลี้ยงสัตว์น้ำ/สัตว์ที่อาศัยอยู่ในน้ำ	4.8	2.3	5.7	6.8	7.5	0.8	4.9	1.4	8.5	4.5	-	02115 Fishing and fish/aquatic farming
02116 การทำเหมืองแร่และเหมืองหิน	4.7	-	-	-	-	6.0	-	2.7	7.3	-	-	02116 Mining and quarrying
02117 การเก็บน้ำ	-	-	-	-	-	-	-	-	-	-	-	02117 Collecting water
02118 การฝึกอบรมและการเรียนที่เกี่ยวข้องกับการทำงานในกิจกรรมการผลิตขั้นต้นของครัวเรือน	4.5	4.5	-	-	-	-	-	-	-	-	-	02118 Training and studies in relation to work in primary production activities of households
0211x เวลาทำงานในกิจกรรมการผลิตขั้นต้น ซึ่งมีได้ระบุรายละเอียด	-	-	-	-	-	-	-	-	-	-	-	0211x Working time in primary production activities n.f.d.
02121 การซื้อ/จัดหาวัตถุดิบเพื่อใช้ในกิจกรรมการผลิตขั้นต้นของครัวเรือน	1.3	2.5	-	-	-	-	0.6	-	-	-	-	02121 Purchasing/acquiring inputs/supplies used for primary production activities of households
02122 การขาย/การจัดการผลิตขั้นต้นของครัวเรือน	0.5	1.0	0.5	-	0.2	0.4	0.5	0.4	-	0.6	-	02122 Selling/disposing of outputs of primary production activities of households
02201 การทรงงานทำในกิจกรรมการผลิตขั้นต้นซึ่งเป็นผู้ถือครองครัวเรือน	-	-	-	-	-	-	-	-	-	-	-	02201 Looking for work in primary production activities in household enterprise
02202 การทบทวน/การตั้งธุรกิจในกิจกรรมการผลิตขั้นต้นซึ่งเป็นผู้ถือครองครัวเรือน	-	-	-	-	-	-	-	-	-	-	-	02202 Looking for/setting up business in primary production activities in household enterprise
02300 การเดินทางที่เกี่ยวข้องกับการการผลิตขั้นต้นของครัวเรือน	1.0	1.0	0.9	0.8	0.8	0.7	1.0	0.8	0.9	0.9	-	02300 Travel related to primary production activities of households
02900 การทำงานในกิจกรรมการผลิตขั้นต้นของครัวเรือน ซึ่งมีได้ระบุประเภทไว้ในที่อื่น	0.6	-	-	-	-	-	0.6	-	-	-	-	02900 Work for households in primary production activities n.e.c.

ตารางที่ 6 เวลาที่ใช้โดยเฉลี่ยของประชากรอายุตั้งแต่ 15 ปีขึ้นไป จำแนกตามกิจกรรมหลัก และอาชีพ ภาคใต้ (ต่อ)

TABLE 6 AVERAGE TIME OF PARTICIPANTS 15 YEARS OF AGE AND OVER BY MAIN ACTIVITY, AND OCCUPATION, SOUTHERN REGION (Contd.)

หน่วยเป็นชั่วโมงต่อวัน : Hour per day

กิจกรรมหลัก Main Activity	อาชีพ Occupation										Total	03 Work for household in non-primary production activities
	ผู้บัญชาการและผู้จัดการ Legislators and Managers	วิศวกร Engineers	ช่างเทคนิค Technicians	เสมียน Clerks	พนักงานบริการ Service Workers	ช่างการเกษตร Agricultural Workers	ช่างประมงและช่างประมงสัตว์น้ำ Fishery and related trades	ช่างเครื่องจักร Plant & Machine operators	ช่างช่างฝีมือ Craft	ช่างช่างเครื่องจักร Elementary occupations		
03 การทำงานในกิจกรรมที่ไม่ใช่การผลิตขั้นต้นของครัวเรือน	8.7	6.8	-	4.4	5.3	7.1	6.6	6.6	6.6	-	6.8	03 Work for household in non-primary production activities
03111 กระบวนการผลิตผลิตภัณฑ์อาหาร	9.9	0.7	-	3.6	4.8	5.8	6.3	6.7	6.7	-	5.7	03111 Processing of food products
03112 การผลิตผลิตภัณฑ์อาหารและเครื่องดื่มอื่นๆ	8.4	5.0	-	4.3	9.3	5.9	6.8	4.3	4.3	-	6.3	03112 Making of other food products and beverages
03113 การผลิตเสื้อผ้า เครื่องนุ่งห่ม เครื่องหนัง และผลิตภัณฑ์ที่เกี่ยวข้อง	2.8	-	-	3.4	-	7.0	-	2.9	2.9	-	6.7	03113 Making textiles, wearing apparel, leather and associated products
03114 การผลิตงานหัตถกรรมจากวัสดุทุกชนิด	7.9	11.2	-	2.9	3.3	7.4	3.0	6.0	6.0	-	7.1	03114 Craft-making using all types of materials
03115 การเตรียมและการเก็บรักษายาสูบ	-	-	-	-	4.0	1.9	-	-	-	-	3.4	03115 Tobacco preparing and curing
03116 การผลิตอิฐ ผนังก้อนอิฐ อิฐบล็อก กระเบื้อง ฯลฯ	-	-	-	2.7	-	6.3	8.3	8.2	8.2	-	6.8	03116 Making bricks, concrete slabs, hollow blocks, tiles etc.
03117 การผลิตสมุนไพรและยา	-	-	-	5.5	-	-	-	-	-	-	5.5	03117 Making herbal and medicinal preparations
03118 การฝึกอบรมและการเรียนที่เกี่ยวข้องกับการทำงานในกิจกรรมที่ไม่ใช่การผลิตขั้นต้นของครัวเรือน	-	-	-	-	-	-	-	-	-	-	-	03118 Training and studies in relation to work in non-primary production activities of households
0311x เวลาทำงานในกิจกรรมที่ไม่ใช่การผลิตขั้นต้นของครัวเรือน ซึ่งมีไว้ระบุรายละเอียด	-	-	-	-	-	-	-	-	-	-	-	0311x Working time in non-primary production activities n.f.d
03121 การจัดซื้อจัดหาวัตถุดิบเพื่อใช้ในกิจกรรมที่ไม่ใช่การผลิตขั้นต้นของครัวเรือน	0.8	-	-	1.1	-	1.4	-	-	-	-	1.3	03121 Purchasing/acquiring inputs
03122 การขาย/การจัดการผลิตภัณฑ์ที่ได้จากกิจกรรมที่ไม่ใช่การผลิตขั้นต้นของครัวเรือน	3.0	-	-	1.2	-	2.0	0.8	-	-	-	1.6	03122 Selling/dispersing of outputs of non-primary production activities of households
03201 การทำงานในกิจกรรมที่ไม่ใช่การผลิตขั้นต้นซึ่งเป็นธุรกิจของครัวเรือน	-	-	-	-	-	-	-	-	-	-	-	03201 Looking for work in non-primary production activities in household enterprise
03202 การทำภาคีธุรกิจกับธุรกิจอื่นในกิจกรรมที่ไม่ใช่การผลิตขั้นต้นซึ่งเป็นธุรกิจของครัวเรือน	-	-	-	-	-	-	-	-	-	-	-	03202 Looking for/setting up business in non-primary production activities in household enterprise
03300 การเดินทางที่เกี่ยวข้องกับกิจกรรมที่ไม่ใช่การผลิตขั้นต้นของครัวเรือน	1.2	-	-	1.2	0.6	1.0	0.6	1.0	1.0	-	1.0	03300 Travel (related to non-primary production of household
03900 การทำงานในกิจกรรมที่ไม่ใช่การผลิตขั้นต้นของครัวเรือน ซึ่งมีได้เฉพาะที่อื่น	0.8	-	-	3.0	-	7.3	-	-	-	-	4.1	03900 Work for household in non-primary production activities n.e.c
04 การทำงานในกิจกรรมการก่อสร้างของครัวเรือน	7.7	-	1.4	3.8	1.2	4.6	7.6	8.0	8.0	-	7.7	04 Work for household in construction activities
04111 การก่อสร้างและการซ่อมแซมอาคารระดมทุนของครัวเรือนตนเอง	2.3	-	0.2	3.2	1.5	4.8	3.0	4.1	4.1	-	3.4	04111 Construction and repair for own capital formation
04112 การก่อสร้างและการซ่อมแซมอาคาร ถนน เขื่อน และสิ่งก่อสร้างอื่นๆ	6.3	-	7.0	9.0	1.0	7.4	7.1	7.3	7.3	-	7.0	04112 Construction and repair of buildings, roads, dams and other structures
04113 การก่อสร้างและการซ่อมแซมสิ่งใหญ่เกี่ยวกับถนน อาคาร สะพาน เขื่อน ฯลฯ ของชุมชน	-	-	-	-	-	6.8	-	-	-	-	6.8	04113 Community-organized construction
04114 การฝึกอบรมและการเรียนที่เกี่ยวข้องกับการทำงานในกิจกรรมการก่อสร้างซึ่งเป็นธุรกิจของครัวเรือน	-	-	-	-	-	-	-	-	-	-	-	04114 Training and studies in relation to work in construction activities in household enterprise
0411x เวลาทำงานในกิจกรรมการก่อสร้าง ซึ่งมีไว้ระบุรายละเอียด	-	-	-	-	-	-	-	-	-	-	-	0411x Working time in construction activities n.f.d.
04120 การจัดซื้อจัดหาวัตถุดิบเพื่อใช้ในกิจกรรมการก่อสร้างของครัวเรือน	4.9	-	-	-	-	-	-	-	-	-	4.9	04120 Purchasing/acquiring inputs/supplies for construction activities for household production
04201 การทำงานในกิจกรรมการก่อสร้างซึ่งเป็นธุรกิจของครัวเรือน	-	-	-	-	-	-	-	-	-	-	-	04201 Looking for work in construction activities in household enterprise
04202 การทำภาคีธุรกิจกับธุรกิจอื่นในกิจกรรมการก่อสร้างซึ่งเป็นธุรกิจของครัวเรือน	-	-	-	-	-	-	-	-	-	-	-	04202 household enterprise
04300 การเดินทางที่เกี่ยวข้องกับกิจกรรมการก่อสร้างของครัวเรือน	1.5	-	0.8	1.2	0.7	1.0	1.0	1.2	1.2	-	1.1	04300 Travel (related to construction activities of households
04900 การทำงานในกิจกรรมการก่อสร้างของครัวเรือน ซึ่งมีได้เฉพาะที่อื่น	-	-	-	-	-	-	-	-	-	-	-	04900 Work for household in construction activities n.e.c.

ตารางที่ 6 เวลาที่ใช้โดยเฉลี่ยของประชากรอายุตั้งแต่ 15 ปีขึ้นไป จำแนกตามกิจกรรมหลัก และอาชีพ ภาคใต้ (ต่อ)

TABLE 6 AVERAGE TIME OF PARTICIPANTS 15 YEARS OF AGE AND OVER BY MAIN ACTIVITY, AND OCCUPATION, SOUTHERN REGION (Contd.)

หน่วยเป็นชั่วโมงต่อวัน : Hour per day

กิจกรรมหลัก	อาชีพ Occupation										Main Activity	
	ผู้บัญชาการและผู้จัดการ Legislators & Managers	วิศวกร Technicians	วิชาชีพ Profes- sional	วิชาชีพ ด้านเทคนิค Technicians	เสมียน Clerks	พนักงาน Service Workers	บริการ Agricultural & Fishery	ช่างฝีมือ Craft & related trades	ผู้ปฏิบัติงาน Plant & Machine operators	อาชีพอื่น Elementary occupation/Not classifiable		คนงานซึ่งมี ได้เข้ามาใช้ ในหมวดอื่น
05 การทำงานในการให้บริการที่ก่อให้เกิดรายได้ของครัวเรือน	7.4	7.5	4.6	7.5	5.6	8.0	3.4	7.7	7.4	7.2	-	05 Work for household providing services for income
05111 การเตรียมและการขายอาหารและเครื่องดื่มที่ปรุงขึ้นเอง	6.8	6.8	3.4	3.4	7.9	7.5	2.9	6.3	9.9	5.9	-	05111 Preparing and selling food and beverage
05112 การค้าขาย การขายตามบ้าน การขายตามข้างถนน การขายเร่	6.5	5.9	2.0	1.8	2.3	7.0	3.3	3.0	5.9	6.8	-	05112 Petty trading, door-to-door vending, street vending, hawking
05121 การประกอบ การติดตั้ง การปรับตั้งเครื่องมือ และการซ่อมแซมเครื่องมือเครื่องจักร	6.7	4.4	-	6.5	0.2	5.0	0.8	9.9	1.0	3.8	-	05121 Fitting, installing, tool setting, maintaining and repairing tools and machinery
05122 การซ่อมแซมยานยนต์	6.9	6.3	-	0.3	5.5	0.6	2.8	7.5	4.5	5.9	-	05122 Repair of vehicles
05123 การซ่อมแซมของใช้ส่วนบุคคล	7.2	-	-	2.7	-	-	-	7.3	-	-	-	05123 Repair of personal goods
05124 การซ่อมแซมของใช้ในครัวเรือน	7.2	-	-	-	-	-	2.3	7.4	-	-	-	05124 Repair of household goods
05131 การให้เช่าห้อง ที่พักร และงานที่เกี่ยวข้อง	2.5	0.5	0.5	3.3	-	1.4	2.5	-	-	2.8	-	05131 Renting out rooms, sleeping space and associated work
05132 การใช้ยืมเงินและการเรียกเก็บเงินคืน : การแลกเปลี่ยนเงินตราต่างประเทศ	6.8	6.8	-	-	-	-	-	-	-	-	-	05132 Lending and collecting money, foreign exchange
05133 การพิมพ์ดีด การประมวลผลคำ การเขียนโปรแกรม การแปลงข้อมูลเป็นรหัส	7.7	6.8	-	-	8.1	-	-	6.0	-	-	-	05133 Typing, word-processing, programming, encoding
05134 การบัญชี การทำบัญชี การให้บริการด้านกฎหมาย และการให้บริการที่เกี่ยวข้อง	5.7	3.9	-	6.4	7.8	0.8	-	0.8	-	-	-	05134 Accounting, bookkeeping, legal and related services
05135 การสอนพิเศษ	3.1	-	3.2	3.0	-	-	-	1.8	-	-	-	05135 Tutoring
05136 การให้บริการทางการแพทย์และทันตกรรม	2.2	-	2.2	-	-	-	-	-	-	-	-	05136 Provision of medical and dental services
05137 การให้บริการด้านการพยาบาล/การบำบัดทางใจ	6.0	-	4.5	6.8	-	4.1	-	-	-	-	-	05137 Provision of nursing/therapy services
05141 การให้บริการดูแลส่วนบุคคล	7.4	10.2	-	5.9	-	7.3	1.2	-	11.3	8.8	-	05141 Provision of personal care services
05142 การให้บริการดูแลสุขภาพที่ไม่ใช่เพื่อการบำบัดรักษาโรค	9.4	11.0	-	9.5	-	9.2	-	2.2	-	9.0	-	05142 Provision of non-professional health-care
05151 การขนส่งสินค้า	6.4	-	-	-	10.5	-	-	-	6.9	5.9	-	05151 Transporting goods
05152 การขนส่งผู้โดยสาร	6.4	-	-	-	12.0	6.6	2.9	3.5	6.5	7.4	-	05152 Transporting passengers
05160 การให้บริการในครัวเรือนโดยได้รับค่าตอบแทน	5.6	-	-	-	-	7.1	1.4	1.7	7.7	5.5	-	05160 Providing paid domestic services
05170 การฝึกอบรมและการเรียนที่เกี่ยวกับการทำงานในกิจกรรมการบริการ	6.3	-	-	-	-	6.3	-	-	-	-	-	05170 Training and studies related to work in service activities
05201 การทรงงานทำในกิจกรรมการบริการซึ่งมีเงินธุรกิจของครัวเรือน	-	-	-	-	-	-	-	-	-	-	-	05201 Looking for work in service activities in household enterprise
05202 การทบทวนภาคธุรกิจ/กิจกรรมการบริการซึ่งเป็นธุรกิจของครัวเรือน	3.5	-	-	-	-	3.5	-	-	-	-	-	05202 Looking for/setting up business in service activities in household.
05300 การเดินทางที่เกี่ยวข้องกับการให้บริการที่ก่อให้เกิดรายได้	1.0	1.4	0.5	0.9	0.8	1.1	0.9	1.0	0.9	0.9	-	05300 Travel related to providing services for income
05900 การทำงานด้านการให้บริการที่ก่อให้เกิดรายได้ของครัวเรือน ซึ่งมีได้จัดประเภทไว้ในที่อื่น	6.6	6.9	7.7	8.4	7.9	5.7	6.4	7.7	7.2	5.9	-	05900 Work for household providing services for income n.e.c.

ตารางที่ 6 เวลาที่ใช้โดยเฉลี่ยของประชากรอายุตั้งแต่ 15 ปีขึ้นไป จำแนกตามกิจกรรมหลัก และอาชีพ ภาคใต้ (ต่อ)

TABLE 6 AVERAGE TIME OF PARTICIPANTS 15 YEARS OF AGE AND OVER BY MAIN ACTIVITY, AND OCCUPATION, SOUTHERN REGION (Contd.)

หน่วยเป็นชั่วโมงต่อวัน : Hour per day

กิจกรรมหลัก	อาชีพ Occupation										Main Activity
	ผู้บัญชาการและผู้จัดการ Legislators & Managers	นักกฎหมาย และ ผู้จัดการ Legislators & Managers	วิศวกร ด้านต่าง ๆ Professional	วิศวกร ด้านเทคนิค Technicians	เสมียน และพนักงาน Service Workers	พนักงาน บริการ Service Workers	ช่างฝีมือ และช่าง Craft & related trades	ผู้ปฏิบัติงาน โรงงานเครื่องจักร Plant & Machine operators	อาชีพอื่น ต่าง ๆ Elementary occupation	คนงานซึ่ง ได้รับมอบหมาย ในหมวดอื่น Not classifiable	
06 การให้บริการในครัวเรือนของตนเอง โดยไม่ได้รับค่าตอบแทน	2.1	1.8	2.1	1.8	2.3	2.0	2.0	1.4	2.0	-	06 Providing unpaid domestic services for own final use within household
06111 การจัดการด้านอาหาร	1.3	1.1	1.3	1.0	1.2	1.4	1.3	0.7	1.2	-	06111 Food management
06112 การทำความสะอาดและดูแลรักษาที่อยู่อาศัยและบริเวณโดยรอบ	0.9	0.9	0.8	0.6	0.8	0.9	0.9	0.7	0.8	-	06112 Cleaning and upkeep of dwelling and surroundings
06113 การตกแต่ง การบำรุงรักษา และการซ่อมแซมเสื้อผ้า น้อยๆ ด้วยตนเอง	1.3	1.1	0.5	0.8	0.8	1.3	1.2	1.6	1.0	-	06113 Do-it-yourself decoration, maintenance and small repairs
06114 การดูแลสิ่งของของเท้า	1.0	0.8	1.2	1.3	1.4	1.0	1.0	0.9	1.3	-	06114 Care of textiles and footwear
06115 การจัดการครัวเรือน	0.7	0.9	0.2	1.2	0.7	0.6	-	1.0	0.5	-	06115 Household management
06116 การดูแลสัตว์เลี้ยง	0.6	0.8	0.4	0.3	1.2	0.9	0.5	0.6	1.2	0.5	06116 Pet care
06121 การเลือกซื้อ/การซื้อสินค้าและกิจกรรมที่เกี่ยวข้อง	0.7	0.8	0.6	0.8	0.9	0.6	0.6	0.6	0.6	0.6	06121 Shopping for/purchasing of goods and related activities
06122 การเลือกซื้อ/การรับบริการ และกิจกรรมที่เกี่ยวข้อง	1.1	0.8	0.8	0.4	0.5	0.6	1.6	0.6	-	0.7	06122 Shopping for/availling of services and related activities
06200 การเดินทางที่เกี่ยวข้องกับการให้บริการในครัวเรือนโดยไม่ได้รับค่าตอบแทน	0.7	0.7	0.7	0.6	0.8	0.6	0.7	0.6	0.5	0.6	06200 Travel (related to provision of unpaid domestic services
06900 การบริการในครัวเรือนโดยไม่ได้รับค่าตอบแทน ซึ่งมีจัดประเภทไว้ในที่อื่น	1.8	0.5	-	-	-	-	1.8	-	3.7	-	06900 Unpaid domestic services n.e.c.
07 การให้บริการดูแลสมาชิกในครัวเรือน โดยไม่ได้รับค่าตอบแทน	1.8	1.9	2.2	1.3	2.5	1.8	2.1	1.2	1.7	-	07 Providing unpaid caregiving services to household members
07111 การดูแลเด็กทางด้านการร่างกาย	1.9	1.7	1.9	1.1	2.2	1.4	2.5	1.0	1.4	1.6	07111 Caring for children/physical care
07112 การสอน การฝึกอบรม การช่วยเหลือเด็ก	0.9	0.8	1.0	1.0	0.9	1.1	0.9	0.7	0.8	1.0	07112 Teaching, training, helping children
07113 การพาเด็กไปสถานศึกษาต่างๆ	0.7	0.4	0.9	0.6	0.7	0.5	0.7	0.7	0.9	0.9	07113 Accompanying children to places
07114 การดูแลผู้สูงอายุที่อยู่ในสถานศึกษา	2.0	-	-	1.3	-	1.5	2.2	2.0	-	-	07114 Minding children (passive care)
07121 การดูแลผู้สูงอายุทางด้านการร่างกาย	1.5	-	0.5	-	3.5	1.0	2.0	1.2	4.0	2.2	07121 Caring for adults/physical care
07122 การดูแลผู้สูงอายุทางด้านอารมณ์	-	-	-	-	-	-	-	-	-	-	07122 Caring for adults/emotional support
07123 การพาผู้ใหญ่ไปยังสถานที่ต่างๆ	1.3	2.8	-	-	-	0.8	1.3	7.5	2.0	0.2	07123 Accompanying adults to places
07200 การเดินทางที่เกี่ยวข้องกับการให้บริการดูแลสมาชิกในครัวเรือนโดยไม่ได้รับค่าตอบแทน	1.0	1.0	1.1	0.6	0.9	1.0	1.0	0.9	0.9	0.9	07200 Travel (related to unpaid caregiving services to household members
07900 การให้บริการดูแลสมาชิกในครัวเรือนโดยไม่ได้รับค่าตอบแทน ซึ่งมีจัดประเภทไว้ในที่อื่น	3.8	-	-	-	-	-	-	-	-	3.8	07900 Providing unpaid caregiving services to household members n.e.c.

ตารางที่ 6 เวลาที่ใช้โดยเฉลี่ยของประชากรอายุตั้งแต่ 15 ปีขึ้นไป จำนวนตามกิจกรรมหลัก และอาชีพ ภาคใต้ (ต่อ)

TABLE 6 AVERAGE TIME OF PARTICIPANTS 15 YEARS OF AGE AND OVER BY MAIN ACTIVITY, AND OCCUPATION, SOUTHERN REGION (Contd.)

หน่วยเป็นชั่วโมงต่อวัน : Hour per day

กิจกรรมหลัก	อาชีพ Occupation										Main Activity	
	ยศรวม	ผู้บัญญัติกฎหมาย และ ผู้จัดการ Legislators & Managers	วิชาชีพ ด้านต่างๆ Professional	วิศวกร Technicians	วิชาชีพ ด้านเทคนิค Technicians	เสมียน พนักงาน บัณฑิต Service Workers	พนักงาน บริการ Service Workers	ด้านการเกษตร และประมง Agricultural & Fishery	ด้านความ สามารถทางฝีมือ Craft & related trades	ผู้ปฏิบัติงาน โรงงานเครื่องจักร Plant & Machine operators		อาชีพอื่น ฐานต่างๆ Elementary occupation
08 การให้บริการชุมชนและการให้ความช่วยเหลือครัวเรือน	3.1	3.5	0.5	3.3	3.0	3.5	3.3	2.9	1.0	2.1	-	08 Providing community services and help to other households
08111 การให้ความช่วยเหลือครัวเรือนอื่นด้านกรบำรุงรักษาและการจัดการครัวเรือน	2.6	5.5	1.6	3.5	0.8	2.8	3.0	2.9	2.7	0.5	-	08111 Household maintenance and management as help to other households
08112 การให้ความช่วยเหลือครัวเรือนอื่นด้านการเลือกซื้อ/การซื้อสินค้าและการรับบริการ	0.8	0.7	-	1.0	-	0.9	-	0.5	-	-	-	08112 Shopping for/purchasing of goods and services as help to other households
08113 การให้ความช่วยเหลือครัวเรือนอื่นด้านกรก่อสร้าง การปรับปรุงภูมิทัศน์ และการซ่อมแซมที่อยู่อาศัย ฯลฯ	4.5	-	-	-	3.5	-	6.4	-	-	4.0	-	08113 Construction
08114 การให้ความช่วยเหลือครัวเรือนอื่นด้านการซ่อมแซมผลิตภัณฑ์อุปโภคบริโภคและของใช้ในครัวเรือน	2.9	-	-	-	-	-	0.5	5.2	-	-	-	08114 Repairs of consumer and household goods as help to other households
08115 การให้ความช่วยเหลือครัวเรือนอื่นไม่ได้รับค่าตอบแทนด้านธุรกิจ/ฟาร์มและการจ้างงาน	2.8	-	-	6.3	9.2	1.0	2.7	2.0	-	-	-	08115 Unpaid help in business/farm and employment as help to other households
08116 การให้ความช่วยเหลือครัวเรือนอื่นด้านกรดูแลเด็ก	2.6	1.0	-	1.5	1.2	1.9	3.4	3.4	-	0.7	-	08116 Childcare as help to other households
08117 การให้ความช่วยเหลือครัวเรือนอื่นด้านการดูแลสุขภาพ	1.9	2.8	0.8	0.5	-	2.9	2.7	0.9	-	0.7	-	08117 Adult care as help to other households
08118 การให้ความช่วยเหลือครัวเรือนอื่นด้านการขนส่ง	0.3	0.3	-	-	-	-	-	-	-	-	-	08118 Transportation assistance to other households
08121 การทำงานเพื่อชุมชน : การทำอาหารเพื่อรวมฉลองกับชุมชน ฯลฯ	3.0	0.5	-	-	1.3	3.4	3.4	4.4	-	5.8	-	08121 Community organized work: cooking for collective celebrations etc.
08122 การทำงานเกี่ยวกับการซ่อมแซมถนน/อาคาร การเตรียมพื้นที่ในชุมชน (ถนน ตลาด ฯลฯ)	3.6	-	-	-	-	1.0	1.8	3.5	-	5.5	-	08122 Work on road/building repair
08123 การจัดการและการทำงานเพื่อชุมชนในการให้ความช่วยเหลือแก่หมู่บ้านท้องถิ่นอื่น	3.3	-	-	-	-	-	3.8	3.2	-	-	-	08123 Organizing and work on community-based assistance to villages, other sublocations
08124 การจัดการและการทำงานเพื่อชุมชนในการให้ความช่วยเหลือแก่ครอบครัวและบุคคล	-	-	-	-	-	-	-	-	-	-	-	08124 Organizing and work on community-based assistance to families and individuals
08131 การทำงานอาสาสมัครให้กับองค์กร (ไม่ได้ให้ความช่วยเหลือบุคคลอื่น โดยตรง)	2.5	-	-	-	-	1.8	4.2	1.2	-	-	-	08131 Volunteer work for organizations (not directly for individuals)
08132 การทำงานอาสาสมัครในนามองค์กร (ให้ความช่วยเหลือบุคคลอื่นโดยตรง)	3.3	2.7	-	-	-	-	3.8	1.2	-	-	-	08132 Volunteer work through organizations (extended directly to individuals)
08200 การเข้าร่วมประชุม	2.9	-	-	-	-	3.5	2.8	-	-	2.6	-	08200 Attendance in meetings
08300 การมีส่วนร่วมในความรับผิดชอบต่อส่วนรวมและความรับผิดชอบที่เกี่ยวข้อง	1.5	2.5	0.3	0.7	2.2	0.7	2.0	0.8	0.5	1.2	-	08300 Involvement in civic and related responsibilities
08400 การเดินทางที่เกี่ยวข้องกับการให้ความช่วยเหลือครัวเรือนและการให้บริการชุมชน	0.9	1.0	0.3	1.0	0.9	0.8	1.0	0.7	0.7	1.3	-	08400 Travel (related to community services and help to other households
08900 การให้ความช่วยเหลือครัวเรือนอื่นและการให้บริการชุมชน ซึ่งมีไม่จัดประเภทไว้ในอื่น	0.5	-	-	-	-	-	-	-	-	-	-	08900 Community services and help to other households n.e.c.

ตารางที่ 6 เวลาที่ใช้โดยเฉลี่ยของประชากรอายุตั้งแต่ 15 ปีขึ้นไป จำแนกตามกิจกรรมหลัก และอาชีพ ภาคใต้ (ต่อ)

TABLE 6 AVERAGE TIME OF PARTICIPANTS 15 YEARS OF AGE AND OVER BY MAIN ACTIVITY, AND OCCUPATION, SOUTHERN REGION (Contd.)

หน่วยเป็นชั่วโมงต่อวัน : Hour per day

กิจกรรมหลัก	อาชีพ Occupation										Main Activity	
	ยศรวม	ผู้บัญญัติกฎหมาย และ ผู้จัดการ Legislators & Managers	วิชาชีพ ด้านต่างๆ Professional	วิศวกร ด้านเทคนิค Technicians	เสมียน พนักงานบริการ Service Workers	ด้านการเกษตร และประมง Agricultural & Fishery	ด้านความ สามารถทางมือ Craft & related trades	ผู้ปฏิบัติงาน โรงงานเครื่องจักร Plant & Machine operators	อาชีพอื่น ฐานต่างๆ Elementary occupation	คนงานซึ่งมิได้จำแนกไว้ในหมวดอื่น Not classifiable		
09 การเรียนรู้	5.8	2.0	5.8	7.3	6.8	7.3	5.4	1.5	6.8	5.9	-	09 Learning
09111 การเรียนในโรงเรียนมหาวิทยาลัย	6.3	-	4.0	6.2	6.1	6.4	6.3	5.4	-	6.2	-	09111 School/university attendance
09112 การหยุดพัก/การเรียนช่วงกลางวัน ในสถานศึกษาทั่วไป	0.2	-	-	-	-	-	0.3	0.2	-	-	-	09112 Breaks/waiting at place of general education
09113 การเรียนด้วยตนเองในหลักสูตรการศึกษาทางไกล (วีดีโอ สื่อทางเสียง ระบบออนไลน์)	-	-	-	-	-	-	-	-	-	-	-	09113 Self-study for distance education course work (video, audio, online)
09120 การทำกรบ้าน การขนานนามเรียน การวิจัยและกิจการที่เกี่ยวข้องกับการศึกษาทั่วไป	2.1	-	2.0	2.2	2.5	2.4	1.0	1.0	-	1.3	-	09120 Homework, course review, research related to general education
09130 การเรียนเพิ่มเติม การศึกษาอบรม และหลักสูตรในระหว่างเวลาว่าง	2.7	-	7.2	-	2.1	2.1	-	-	-	-	-	09130 Additional study, non-formal education and courses during free time
09140 การฝึกอบรมและการเรียนเพื่อพัฒนาอาชีพ/วิชาชีพ	3.4	-	4.7	-	3.5	5.7	-	-	6.0	1.0	-	09140 Career/professional development training and studies
09200 กิจกรรมอื่นๆ ที่เกี่ยวข้องกับกิจกรรมการเรียนรู้	0.5	-	-	-	-	-	0.5	-	-	-	-	09200 Other activities carried out in relation to learning activities
09300 การเดินทางที่เกี่ยวข้องกับการเรียนรู้	0.9	2.0	0.8	1.1	0.7	0.9	1.1	0.7	0.8	0.9	-	09300 Travel related to learning
09900 กิจกรรมการเรียนรู้ ซึ่งมีได้ตลอดเวลาทั้งในชั้นเรียน	-	-	-	-	-	-	-	-	-	-	-	09900 Learning activities n.e.c.
10 การเข้าสังคมและการมีส่วนร่วมในชุมชน	1.6	1.9	1.3	1.2	1.2	1.2	1.8	1.3	1.3	1.7	-	10 Socializing and community participation
10111 การพูดคุย การสนทนา	1.3	1.5	1.1	1.0	0.9	1.1	1.5	1.1	1.1	1.5	-	10111 Talking, conversing
10112 กิจกรรมการเข้าสังคม	2.3	1.5	1.6	2.8	2.6	2.2	2.2	2.5	3.4	3.0	-	10112 Socializing activities
10113 การอ่านและการเขียนจดหมาย	0.7	0.8	0.7	0.8	-	-	-	-	-	-	-	10113 Reading and writing mail
10114 กิจกรรมการไม่เข้าสังคม/การต่อต้านสังคม/การมองสังคมเป็นลบ	0.5	-	-	-	-	0.5	-	-	-	-	-	10114 Unsocial/antisocial/negative social activities
1011x การเข้าสังคมและการติดต่อสื่อสาร ซึ่งมีได้ระบุรายละเอียด	-	-	-	-	-	-	-	-	-	-	-	1011x Socializing and communication n.f.d.
10121 การมีส่วนร่วมในเทศกาลงานฉลองทางวัฒนธรรม/ประเพณีทางศาสนาของชุมชน	1.4	-	1.8	-	2.1	1.4	0.3	-	-	-	-	10121 Participating in community celebrations of cultural/historic events
10122 การมีส่วนร่วมในพิธีกรรม/เทศกาลของชุมชน (ซึ่งไม่เกี่ยวข้องกับการศาสนา)	2.5	3.0	3.1	-	1.7	2.5	1.9	2.7	5.0	5.3	-	10122 Participating in community rites/events (non-religious)
10123 การมีส่วนร่วมในงานฉลองของชุมชน (งานดนตรี งานเต้นรำ ฯลฯ)	-	-	-	-	-	-	-	-	-	-	-	10123 Participating in community social functions (music, dance etc.)
1012x การมีส่วนร่วมในชุมชน ซึ่งมีได้ระบุรายละเอียด	-	-	-	-	-	-	-	-	-	-	-	1012x Community participation n.f.d.
10200 การเดินทางที่เกี่ยวข้องกับการเข้าสังคมและการมีส่วนร่วมในชุมชน	0.7	0.8	1.0	1.2	0.7	0.6	0.7	0.7	0.6	0.8	-	10200 Travel related to socializing and community participation
10900 การเข้าสังคมและการมีส่วนร่วมในชุมชน ซึ่งมีได้ระบุเฉพาะวันขึ้น	9.3	9.3	-	-	-	-	-	-	-	-	-	10900 Socializing and community participation n.e.c.

ตารางที่ 6 เวลาที่ใช้โดยเฉลี่ยของประชากรอายุตั้งแต่ 15 ปีขึ้นไป จำแนกตามกิจกรรมหลัก และอาชีพ ภาคใต้ (ต่อ)

TABLE 6 AVERAGE TIME OF PARTICIPANTS 15 YEARS OF AGE AND OVER BY MAIN ACTIVITY, AND OCCUPATION, SOUTHERN REGION (Contd.)

หน่วยเป็นชั่วโมงต่อวัน : Hour per day

กิจกรรมหลัก	อาชีพ Occupation										Main Activity	
	ยศรวม	ผู้บัญญัติกฎหมาย และ ผู้จัดการ Legislators & Managers	วิชาชีพ ด้านต่างๆ Professional	วิศวกร Technicians	วิชาวชิพ ด้านเทคนิค Ship Technicians	วิชาวชิพ ด้านพาณิชย์ Ship Technicians	เสมียน พนักงานบริการ Service Workers	ช่างเทคนิคด้านเครื่องจักร Plant & Machine operators	ด้านความ สามารถทางมือ Craft & related trades	ผู้ปฏิบัติงานโรงงานเครื่องจักร operators		อาชีพอื่น อาชีพต่างๆ Elementary occupations
11 การเข้าชมอุทยาน/สถานที่ทางวัฒนธรรม การบันเทิง และการกีฬา	4.1	2.3	3.0	1.8	2.4	3.1	4.5	6.5	2.5	6.3	-	11 Attending/visiting cultural, entertainment and sports events/venues
11111 การเข้าชมอุทยาน/สถานที่ทางวัฒนธรรม การบันเทิง และการกีฬา	2.4	1.5	-	3.0	2.5	-	-	-	-	-	-	11111 Visit museum, art gallery, historical/cultural park, heritage site
11112 การเข้าชมอุทยาน/สถานที่ทางวัฒนธรรม การบันเทิง และการกีฬา	2.4	-	-	-	2.3	2.5	-	-	-	-	-	11112 Attendance at movies/cinema
11113 การเข้าชมอุทยาน/สถานที่ทางวัฒนธรรม การบันเทิง และการกีฬา	5.0	-	-	-	-	3.5	-	-	-	5.4	-	11113 Attendance at theatre, opera, ballet, concerts
11119 การเข้าชมอุทยาน/สถานที่ทางวัฒนธรรม การบันเทิง และการกีฬา	-	-	-	-	-	-	-	-	-	-	-	11119 Attendance at other specified mass cultural events
11120 การเข้าชมอุทยาน/สถานที่ทางวัฒนธรรม การบันเทิง และการกีฬา	1.8	-	1.0	-	-	1.4	5.2	-	-	-	-	11120 Attendance/visit to zoo, animal park
11131 การเข้าชมอุทยาน/สถานที่ทางวัฒนธรรม การบันเทิง และการกีฬา	3.9	-	-	0.7	-	-	4.2	6.2	1.3	6.2	-	11131 Attendance at professional sports events
11132 การเข้าชมอุทยาน/สถานที่ทางวัฒนธรรม การบันเทิง และการกีฬา	3.6	2.2	2.6	-	-	5.8	3.7	2.3	2.0	7.5	-	11132 Attendance at amateur sports events
11200 การเข้าชมอุทยาน/สถานที่ทางวัฒนธรรม การบันเทิง และการกีฬา	0.9	0.5	1.8	0.5	-	0.8	0.9	1.1	0.6	1.0	-	11200 Travel related to attending/visiting cultural, entertainment and sports events/venues
11900 การเข้าชมอุทยาน/สถานที่ทางวัฒนธรรม การบันเทิง และการกีฬา	2.5	-	-	-	-	-	2.5	-	-	-	-	11900 Attending/visiting sports, entertainment and cultural events/venues n.e.c.
12 งานอดิเรก การเล่นเกม และกิจกรรมยามว่างอื่นๆ	2.7	3.7	0.9	1.8	3.2	2.3	3.1	2.0	1.1	3.3	-	12 Hobbies, games and other pastime activities
12111 หัตถศิลป์	0.3	0.3	-	-	-	-	-	-	-	-	-	12111 Visual arts
12112 วรรณศิลป์	-	-	-	-	-	-	-	-	-	-	-	12112 Literary arts
12113 ศิลปะการแสดง (การแสดงดนตรี การแสดงละคร)	1.7	-	-	-	-	-	3.2	1.5	-	-	-	12113 Performing arts (dance, music, theatre)
1211x หัตถศิลป์ วรรณศิลป์ และศิลปะการแสดง ซึ่งมิได้ระบุรายละเอียด	-	-	-	-	-	-	-	-	-	-	-	1211x Visual, literary and performing arts n.f.d.
12120 งานอดิเรกที่ใช้ความเชี่ยวชาญเฉพาะอย่างและหัตถศิลป์ที่เฉพาะเจาะจง	1.2	-	1.5	2.3	1.7	-	1.1	-	-	-	-	12120 Technical hobbies and related courses
12131 เกมที่เล่นคนเดียว	0.5	-	0.5	-	-	-	-	-	-	-	-	12131 Solo games
12132 เกมที่เล่นแบบรวมคน	3.1	4.7	-	-	-	6.2	2.9	-	1.5	-	-	12132 Card games, board games
12133 เกมคอมพิวเตอร์ (รวมถึง ตู้เกมคอมพิวเตอร์และวิดีโอเกม)	2.5	-	1.2	1.3	-	1.9	3.0	2.3	1.1	3.1	-	12133 Computer games (including arcade and video games)
12134 เกมที่เล่นเป็นกลุ่ม	0.7	-	-	-	-	0.7	-	-	-	-	-	12134 Social/group games
12135 การเล่นเกมหรือการเสี่ยงโชค	3.6	0.5	-	-	9.3	2.8	3.6	-	-	-	-	12135 Gambling
1213x การเล่นเกมและการเสี่ยงโชค	-	-	-	-	-	-	-	-	-	-	-	1213x Playing games and other pastimes n.f.d.
12200 การเดินทางที่เกี่ยวข้องกับงานอดิเรก การเล่นเกม และกิจกรรมยามว่างอื่นๆ	0.6	0.6	0.3	0.3	0.5	0.7	0.6	0.6	0.5	0.6	-	12200 Travel related to hobbies, games and other pastimes
12900 งานอดิเรก การเล่นเกม และกิจกรรมยามว่างอื่นๆ ซึ่งมิได้จัดประเภทไว้ในที่อื่น	1.4	-	-	-	-	2.8	0.2	-	-	-	-	12900 Hobbies, games and other pastimes n.e.c.

ตารางที่ 6 เวลาที่ใช้โดยเฉลี่ยของประชากรอายุตั้งแต่ 15 ปีขึ้นไป จำแนกตามกิจกรรมหลัก และอาชีพ ภาคใต้ (ต่อ)

TABLE 6 AVERAGE TIME OF PARTICIPANTS 15 YEARS OF AGE AND OVER BY MAIN ACTIVITY, AND OCCUPATION, SOUTHERN REGION (Contd.)

หน่วยเป็นชั่วโมงต่อวัน : Hour per day

กิจกรรมหลัก	อาชีพ Occupation										Main Activity	
	ยศรวม Total	ผู้บัญญัติกฎหมาย และ ผู้จัดการ Legislators & Managers	วิชาชีพ ด้านต่างๆ Professional	วิศวกร ด้านเทคนิค Technicians	เสมียน Clerks	บริการ Service Workers	ช่างการเกษตร และประมง Agricultural & Fishery	ช่างฝีมือ และช่างเทคนิค Craft & related trades	ผู้ปฏิบัติงาน โรงงานเครื่องจักร Plant & Machine operators	อาชีพอื่น ต่างๆ Elementary occupation		งานซึ่งมี ได้เข้ามาได้ ในหมวดอื่น Not classifiable
13 การมีส่วนร่วมในกีฬาในร่มและกลางแจ้ง และทัศนศึกษาที่เกี่ยวข้อง	1.2	1.1	1.3	1.1	1.3	1.2	1.3	1.1	1.2	1.2	1.2	13 Indoor and outdoor sports participation and related courses
13111 การเดินและการเดินทางไกล : การวิ่งและการวิ่งเหยาะๆ	0.9	1.0	1.0	0.9	1.0	0.9	0.9	0.9	1.1	0.7	0.7	13111 Walking and hiking; jogging and running
13112 การขี่จักรยาน การเล่นสเก็ต การเล่นสเก็ตบอร์ด	1.3	1.5	0.9	0.7	1.7	1.5	1.0	3.3	0.7	-	-	13112 Biking, skating, skateboarding
13113 เอลิทิค โยคะ การฝึกยกน้ำหนัก และโปรแกรมฟิตเนสอื่น ๆ	1.0	0.9	0.9	1.1	1.0	1.1	0.9	0.9	1.0	0.8	0.8	13113 Aerobics, yoga, weight-training and other fitness programmes
13114 กีฬาประเภททีมที่มีอุปกรณ์เป็นลูกบอล	1.7	0.7	1.9	-	1.3	1.8	2.3	1.0	-	1.3	-	13114 Ball games, individual sports
13115 กีฬาประเภททีมที่มีอุปกรณ์เป็นลูกบอล	1.3	1.3	1.1	1.1	1.2	1.2	1.5	1.0	1.1	1.1	-	13115 Ball games, team sports
13116 กีฬาทางน้ำ	2.1	3.0	-	-	-	1.0	2.0	1.5	-	3.8	-	13116 Water sports
13117 กีฬาฤดูหนาว/กีฬาน้ำแข็ง/กีฬาน้ำแข็ง	-	-	-	-	-	-	-	-	-	-	-	13117 Winter/ice/snow sports
13118 กีฬาที่มีทักษะกัน	1.3	-	1.3	-	-	-	-	-	-	-	-	13118 Contact sports
13121 การล่าสัตว์	0.4	0.3	-	0.7	-	0.5	0.4	-	-	-	-	13121 Camping
13122 การขี่ม้า	0.3	-	-	-	-	-	-	-	0.3	-	-	13122 Horseback-riding
13123 การชกหรือความเคลื่อนไหว	1.8	-	-	-	-	4.9	0.8	0.8	-	1.0	-	13123 Pleasure drives; sightseeing
13200 การเดินทางที่เกี่ยวข้องกับการมีส่วนร่วมในกีฬาในร่มและกลางแจ้ง และทัศนศึกษาที่เกี่ยวข้อง	0.5	0.7	0.5	0.5	0.3	0.5	0.5	0.4	0.6	0.7	-	13200 Travel related to indoor and outdoor sports participation and related courses
13900 การมีส่วนร่วมในกีฬาในร่มและกลางแจ้ง และทัศนศึกษาที่เกี่ยวข้อง ซึ่งมีได้ระบุประเภทไว้ในที่อื่น	1.5	-	1.2	2.0	-	-	-	-	-	-	-	13900 Indoor and outdoor sports participation and related courses n.e.c.
14 สื่อมวลชน	2.7	2.9	2.5	2.6	2.3	2.3	2.9	2.6	2.6	2.6	2.6	14 Mass media
14111 การอ่านหนังสือ	1.3	1.6	1.0	1.3	1.5	2.4	1.1	0.7	0.8	-	-	14111 Reading books
14112 การอ่านวารสารหรือสิ่งพิมพ์ที่ออกตามกำหนดเวลา	0.7	0.9	0.7	0.8	0.6	0.6	0.8	0.8	0.7	0.7	-	14112 Reading periodicals
14119 การอ่านสิ่งพิมพ์เฉพาะอื่นๆ	1.2	1.3	1.6	0.7	-	1.3	1.2	0.7	-	0.8	-	14119 Reading other specified materials
1411x การอ่าน ซึ่งมีระบุรายละเอียด	-	-	-	-	-	-	-	-	-	-	-	1411x Reading n.f.d.
14121 การดู/การฟังโทรทัศน์	2.6	2.8	2.2	2.5	2.0	2.2	2.9	2.5	2.5	2.6	-	14121 Watching/listening to television
14122 การดู/การฟังวิดีโอ	2.1	3.0	-	1.0	1.2	1.7	2.5	4.0	1.0	1.4	-	14122 Watching/listening to video programmes
14131 การฟังวิทยุ	1.2	1.5	0.6	0.9	1.7	0.8	1.3	1.0	0.9	1.1	-	14131 Listening to radio programmes
14132 การฟังสื่อเคเบิลอื่นๆ	1.0	0.8	-	0.9	1.5	0.5	1.2	1.5	-	1.0	-	14132 Listening to other audio media
1413x การฟังวิทยุและเครื่องเสียง ซึ่งมีระบุรายละเอียด	-	-	-	-	-	-	-	-	-	-	-	1413x Listening to radio and audio devices n.f.d.
14141 การใช้เทคโนโลยีคอมพิวเตอร์เพื่อการอ่าน	1.2	0.8	1.4	1.0	1.0	4.5	0.5	-	-	-	-	14141 Using computer technology for reading
14142 การใช้เทคโนโลยีคอมพิวเตอร์เพื่อการฟัง	1.1	2.2	0.5	-	1.2	1.0	2.0	0.5	-	-	-	14142 Using computer technology for video/audio
14143 การใช้อินเทอร์เน็ต การดาวน์โหลด การอัปโหลด	1.3	1.5	1.3	1.0	1.9	1.4	0.6	1.5	-	-	-	14143 Surfing the Internet; downloading, uploading
1414x การใช้เทคโนโลยีคอมพิวเตอร์ ซึ่งมีระบุรายละเอียด	-	-	-	-	-	-	-	-	-	-	-	1414x Using computer technology n.f.d.
14200 การไปห้องสมุด	0.3	-	-	-	-	-	0.3	-	-	-	-	14200 Visiting library
14300 การเดินทางที่เกี่ยวข้องกับสื่อมวลชน	0.4	0.7	-	0.2	0.3	0.7	0.4	0.3	-	0.7	-	14300 Travel related to mass media
14900 สื่อมวลชน ซึ่งมีได้ระบุประเภทไว้ในที่อื่น	-	-	-	-	-	-	-	-	-	-	-	14900 Mass media n.e.c.

ตารางที่ 6 เวลาที่ใช้โดยเฉลี่ยของประชากรอายุตั้งแต่ 15 ปีขึ้นไป จำแนกตามกิจกรรมหลัก และอาชีพ ภาคใต้ (ต่อ)

TABLE 6 AVERAGE TIME OF PARTICIPANTS 15 YEARS OF AGE AND OVER BY MAIN ACTIVITY, AND OCCUPATION, SOUTHERN REGION (Contd.)

หน่วยเป็นชั่วโมงต่อวัน : Hour per day

กิจกรรมหลัก Main Activity	อาชีพ Occupation										Main Activity	
	ยศรวม Total	ผู้บัญญัติกฎหมาย และ ผู้จัดการ Legislators & Managers	วิชาชีพ ด้านต่างๆ Profes- sional	วิศวกร ด้านเทคนิค Technicians	เสมียน พนักงาน Clerks	บริการ Service Workers	ด้านการเกษตร และประมง Agricultural & Fishery	ด้านความ สามารถทางมือ Craft & related trades	ผู้ปฏิบัติงาน โรงงานเครื่องจักร Plant & Machine operators	อาชีพอื่น ฐานต่างๆ Elementary occupation		คนงานซึ่งมี ได้เข้ามาใช้ ในหมวดอื่น Not classifiable
15 การดูแลและการดำเนินชีวิตส่วนบุคคล	11.9	12.1	11.5	11.7	11.6	11.5	12.3	11.9	12.2	11.5	-	15 Personal care and maintenance
15111 การนอนหลับกลางคืน/การนอนหลับตามปกติ	7.4	7.8	7.5	7.9	7.9	7.7	6.9	7.8	8.0	7.9	-	15111 Night sleep/essential sleep
15112 การนอนหลับ/การงีบหลับ	2.1	1.8	2.5	2.0	2.4	2.0	2.2	1.6	1.9	1.7	-	15112 Incidental sleep/naps
15113 การนอนไม่หลับ	1.3	1.8	1.5	0.6	1.5	1.3	1.4	1.1	1.0	0.9	-	15113 Sleeplessness
1511x การนอนและกิจกรรมที่เกี่ยวข้อง ซึ่งมิได้ระบุรายละเอียด	-	-	-	-	-	-	-	-	-	-	-	1511x Sleep and related activities n.f.d.
15121 การรับประทานอาหาร/อาหารว่าง	1.3	1.5	1.3	1.4	1.5	1.3	1.3	1.3	1.3	1.3	-	15121 Eating meals/snack
15122 การดื่มน้ำหรือจากเครื่องดื่มพร้อมกับการหรืออาหารว่าง	0.6	0.7	0.5	0.6	0.5	0.6	0.6	0.6	0.7	0.5	-	15122 Drinking other than with meal or snack
1512x การรับประทานอาหารอื่น ซึ่งมิได้ระบุรายละเอียด	-	-	-	-	-	-	-	-	-	-	-	1512x Eating and drinking n.f.d.
15131 การดูแลตนเองบางส่วนบุคคล	1.1	1.1	1.1	1.2	1.1	1.1	1.1	1.0	1.0	1.0	-	15131 Personal hygiene and care
15132 การดูแลสุขภาพ/ด้านการแพทย์ด้วยตนเอง	1.3	4.2	2.0	-	0.8	1.6	1.3	0.3	-	-	-	15132 Health/medical care to oneself
15141 การได้รับการดูแลส่วนบุคคลจากบุคคลอื่น	0.8	0.8	-	0.7	-	1.0	0.6	0.5	-	2.0	-	15141 Receiving personal care from others
15142 การได้รับการดูแลสุขภาพ/ด้านการแพทย์จากบุคคลอื่น	2.0	3.1	0.7	-	0.3	2.9	1.5	-	-	3.3	-	15142 Receiving health/medical care from others
15151 การสวดมนต์ การทำสมาธิ และการทำกิจกรรมทางจิตวิญญาณอื่นๆ	1.4	1.2	1.4	0.9	1.0	1.3	1.5	1.6	1.1	1.1	-	15151 Private prayer, meditation, and other informal spiritual activities
15152 การมีส่วนร่วมกิจกรรมทางศาสนา (การปฏิบัติตามหลักพิธี/ข้อบังคับทางศาสนา)	1.5	1.3	1.6	0.9	0.8	1.4	1.6	1.3	1.1	1.3	-	15152 Participating in religious activities (formal practice of religion)
15161 การไม่ทำกิจกรรมใดๆ : การพักผ่อน การผ่อนคลาย	0.9	1.0	0.8	0.8	0.8	0.8	1.0	0.9	0.8	0.8	-	15161 Doing nothing; resting, relaxing
15162 การสูบบุหรี่	0.6	0.4	0.3	0.5	-	0.5	0.6	0.6	0.5	0.6	-	15162 Smoking
15163 การนั่งหรือการครุ่นคิด การคิด การวางแผน	0.7	-	0.2	0.5	-	1.3	-	-	-	-	-	15163 Reflecting/meditating, thinking, planning
15200 การเดินทางที่เกี่ยวข้องกับกิจกรรมการดูแลและการดำเนินชีวิตส่วนบุคคล	0.8	0.9	0.8	0.7	0.5	0.8	0.8	0.7	0.9	0.7	-	15200 Travel related to personal care and maintenance activities
15900 กิจกรรมการดูแลและการดำเนินชีวิตส่วนบุคคล ซึ่งมิได้จัดประเภทไว้เป็นพิเศษ	2.8	2.0	3.0	-	-	3.0	-	-	-	-	-	15900 Personal care and maintenance activities n.e.c.

ตารางที่ 7 เวลาที่ใช้โดยเฉลี่ยของประชากรอายุตั้งแต่ 15 ปีขึ้นไป จำแนกตามกิจกรรมหลัก และอุตสาหกรรม ภาคใต้ (ต่อ)

TABLE 7 AVERAGE TIME OF PARTICIPANTS 15 YEARS OF AGE AND OVER BY MAIN ACTIVITY AND INDUSTRY SOUTHERN REGION (Cont'd.)

อุตสาหกรรม	อุตสาหกรรม Industry													INDUSTRY			
	การเกษตร	การประมง	การขุดเจาะเหมืองแร่	การผลิตไฟฟ้า ก๊าซ และความร้อน	การก่อสร้าง	การขายส่ง	โรงแรม	การขนส่ง	สื่อกลาง	การขายปลีก	อสังหาริมทรัพย์	การศึกษา	สุขภาพและสังคม		บริการ	ผู้จ้างในครัวเรือน	องค์กร
Total	Agriculture	Fishing	Mining & Quarrying	Manufacture: Electricity, Gas & Water supply	Construction	Wholesale & Retail trade	Hotels & Restaurants	Transport & Communication	Real estate & Rental	Public administration & Defence	Health & Social work	Other community	Private households	Extra-household organizations	Unknown		
03 การทำงานในกิจกรรมที่ไม่ใช่การผลิตขั้นต้นของครัวเรือน	6.8	5.4	4.9	7.2	3.3	4.8	3.6	1.0	-	0.5	2.6	-	3.0	4.5	-	-	03 Work for household in non-primary production activities
03111 การประกอบอาหารและเครื่องดื่ม	5.7	4.7	5.1	6.3	3.3	3.5	7.7	-	-	-	0.7	-	-	-	-	-	03111 Processing of food products
03112 การผลิตผลิตภัณฑ์กระดาษและเครื่องเขียน	6.3	9.3	-	6.2	-	11.3	3.3	-	-	-	5.0	-	-	3.5	-	-	03112 Making of other food products and beverages
03113 การผลิตสิ่งทอ เครื่องนุ่งห่ม เครื่องหนัง และผลิตภัณฑ์สิ่งทอ	6.7	-	-	7.0	-	2.9	3.5	-	-	0.5	-	-	-	-	-	-	03113 Making textiles, wearing apparel, leather and associated products
03114 การผลิตงานหัตถกรรมจาก วัสดุพลาสติก	7.1	3.9	1.2	7.5	-	2.2	-	0.7	-	-	-	-	3.0	-	-	-	03114 Craft-making using all types of materials
03115 การเตรียมและการแปรรูปยาสูบ	3.4	2.9	7.8	1.9	-	-	-	-	-	-	-	-	-	-	-	-	03115 Tobacco preparing and curing
03116 การผลิตอิฐ ผนังคอนกรีต อิฐบล็อก กระเบื้อง ฯลฯ	6.8	-	-	7.4	-	2.7	-	2.7	-	-	-	-	-	-	-	-	03116 Making bricks, concrete slabs, hollow blocks, tiles etc.
03117 การผลิตสมุนไพรและยา	5.5	-	-	-	-	5.5	-	-	-	-	-	-	-	-	-	-	03117 Making herbal and medicinal preparations
03118 การฝึกอบรมและงานวิจัยที่เกี่ยวข้องกับการศึกษา การวิจัย การผลิตขั้นต้นของครัวเรือน	-	-	-	-	-	-	-	-	-	-	-	-	-	-	-	-	03118 Training and studies in relation to work in non-primary production activities of households
0311x เวลาทั้งหมดในกิจกรรมที่ไม่ใช่การผลิตขั้นต้นของครัวเรือน ซึ่งมีค่ารวมเฉลี่ย	-	-	-	-	-	-	-	-	-	-	-	-	-	-	-	-	0311x Working time in non-primary production activities n.f.d
03121 การซื้อ/จัดหาวัสดุอุปกรณ์เพื่อใช้ในการผลิตขั้นต้นของครัวเรือน	1.3	-	-	1.4	-	1.0	1.2	-	-	-	-	-	-	-	-	-	03121 Purchasing/acquiring inputs
03122 การขายหรือการกระจายผลิตภัณฑ์จากการผลิตขั้นต้นของครัวเรือน	1.6	-	-	1.5	-	8.3	-	-	-	-	-	-	-	0.3	-	-	03122 Selling/dispersing of outputs of non-primary production activities of households
03201 การทำงานในกิจกรรมที่ไม่ใช่การผลิตขั้นต้นของครัวเรือน	-	-	-	-	-	-	-	-	-	-	-	-	-	-	-	-	03201 Looking for work in non-primary production activities in household enterprise
03202 การพบปะการนัดดูรูปถ่ายในกิจกรรมที่ไม่ใช่การผลิตขั้นต้นของครัวเรือน	-	-	-	-	-	-	-	-	-	-	-	-	-	-	-	-	03202 Looking for business in non-primary production activities in household enterprise
03300 การเดินทางที่เกี่ยวข้องกับกิจกรรมที่ไม่ใช่การผลิตขั้นต้นของครัวเรือน	1.0	0.5	0.7	1.0	-	1.4	1.0	0.3	-	-	-	-	-	0.7	-	-	03300 Travel related to non-primary production of household
03900 การทำงานในกิจกรรมที่ไม่ใช่การผลิตขั้นต้นของครัวเรือน ซึ่งมีค่ารวมปกติเป็นศูนย์	4.1	-	-	5.7	-	3.0	-	-	-	-	-	-	-	-	-	-	03900 Work for household in non-primary production activities n.e.c.
04 การทำงานในกิจกรรมการผลิตขั้นต้นของครัวเรือน	7.7	5.2	1.5	7.8	8.2	5.5	0.9	3.4	-	1.4	-	-	3.0	-	-	-	04 Work for household in construction activities
04111 การก่อสร้างและการซ่อมแซมอาคารและสิ่งปลูกสร้างของครัวเรือน	3.4	1.9	1.5	7.2	5.4	2.1	0.9	3.2	-	0.5	-	-	3.0	-	-	-	04111 Construction and repair for own capital formation
04112 การก่อสร้างอาคารพาณิชย์และอาคาร ถนน เขื่อน และสิ่งก่อสร้างอื่นๆ	7.0	5.4	-	-	7.1	1.0	-	-	-	-	-	-	-	-	-	-	04112 Construction and repair of buildings, roads, dams and other structures
04113 การก่อสร้างและการซ่อมแซมครัวเรือนที่อยู่อาศัย อาคาร สถานงาน เขื่อน ฯลฯ ของชุมชน	6.8	-	-	-	6.8	-	-	-	-	-	-	-	-	-	-	-	04113 Community-organized construction
04114 การฝึกอบรมและงานวิจัยที่เกี่ยวข้องกับการศึกษา การวิจัย การผลิตขั้นต้นของครัวเรือน	-	-	-	-	-	-	-	-	-	-	-	-	-	-	-	-	04114 Training and studies in relation to work in construction activities in household enterprise
0411x เวลาทั้งหมดในกิจกรรมการผลิตขั้นต้นของครัวเรือน ซึ่งมีค่ารวมเฉลี่ย	-	-	-	-	-	-	-	-	-	-	-	-	-	-	-	-	0411x Working time in construction activities n.f.d.
04120 การซื้อ/จัดหาวัสดุอุปกรณ์เพื่อใช้ในการผลิตขั้นต้นของครัวเรือน	4.9	-	-	-	0.4	7.7	-	-	-	-	-	-	-	-	-	-	04120 Purchasing/acquiring inputs/supplies for construction activities for household production
04201 การทำงานในกิจกรรมการผลิตขั้นต้นของครัวเรือน	-	-	-	-	-	-	-	-	-	-	-	-	-	-	-	-	04201 Looking for work in construction activities in household enterprise
04202 การพบปะการนัดดูรูปถ่ายในกิจกรรมการผลิตขั้นต้นของครัวเรือน	7.0	7.0	-	-	-	-	-	-	-	-	-	-	-	-	-	-	04202 household enterprise
04300 การเดินทางที่เกี่ยวข้องกับการผลิตขั้นต้นของครัวเรือน	1.1	0.8	-	0.7	1.2	1.0	-	2.0	-	0.8	-	-	-	-	-	-	04300 Travel related to construction activities of households
04900 การทำงานในกิจกรรมการผลิตขั้นต้นของครัวเรือน ซึ่งมีค่ารวมปกติเป็นศูนย์	-	-	-	-	-	-	-	-	-	-	-	-	-	-	-	-	04900 Work for household in construction activities n.e.c.

ตารางที่ 7 เวลาที่ใช้โดยเฉลี่ยของประชากรอายุตั้งแต่ 15 ปีขึ้นไป จำแนกตามกิจกรรมหลัก และอุตสาหกรรม ภาคใต้ (ต่อ)

TABLE 7 AVERAGE TIME OF PARTICIPANTS 15 YEARS OF AGE AND OVER BY MAIN ACTIVITY AND INDUSTRY SOUTHERN REGION (Cont'd.)

อุตสาหกรรม		อุตสาหกรรม Industry													อุตสาหกรรม									
การเกษตร	การประมง	การขุดเหมืองแร่	การผลิต	การไฟฟ้า ก๊าซ	การก่อสร้าง	การขนส่ง	โรงแรม	การค้าปลีก	ค้าปลีก	ค้าปลีก	การค้าปลีก	การศึกษา	สุขภาพและ	บริการ	ธุรกิจส่วนตัว	องค์กร	ไม่ทราบ	INDUSTRY						
การปลูกพืช	การประมงน้ำ	การขุดเหมืองแร่	การขุดเหมืองแร่	การผลิตไฟฟ้า	การก่อสร้าง	การค้าปลีก	การค้าปลีก	การค้าปลีก	การค้าปลีก	การค้าปลีก	การค้าปลีก	การศึกษา	สุขภาพและ	บริการ	ธุรกิจส่วนตัว	องค์กร	ไม่ทราบ	INDUSTRY						
Agriculture	Fishing	Mining	Mining	Manufacture- Electricity, Gas	Construction	Wholesale	Hotels	Transport & Financial	Real estate	Public adminis	Education	Health	Other community	Private households	Extra-territorial	Organizations	Unknown	INDUSTRY						
05	การทำงานในครัวเรือนที่ไม่ได้รวมไว้ของครัวเรือน	7.4	3.9	1.9	1.3	6.1	13.5	3.9	7.7	8.3	7.5	2.4	6.7	2.2	5.3	8.5	7.7	7.3	-	-	-	05	Work for household providing services for income	
05111	การเตรียมและการรับประทานอาหารและเครื่องดื่มที่ปรุงขึ้นเอง	6.8	2.9	0.9	1.3	6.6	-	2.1	4.7	7.7	8.9	1.5	2.4	1.1	7.6	8.5	7.2	1.3	-	-	-	05111	Preparing and selling food and beverage	
05112	การซักผ้า	6.5	3.1	3.4	-	2.2	13.5	2.2	7.1	2.5	2.7	1.0	0.6	1.8	1.8	2.5	5.4	-	-	-	-	05112	Petty trading, door-to-door vending, street vending, hawking	
05121	การประกอบ การติดตั้ง การปรับตั้งเครื่องมือ อุปกรณ์ และการซ่อมแซมเครื่องใช้ในบ้าน	6.7	0.8	-	-	13.8	-	5.9	4.4	-	0.5	-	6.9	-	-	-	-	-	-	-	-	-	05121	Fitting, installing, tool setting, maintaining and repairing tools and machinery
05122	การซ่อมยานยนต์	6.9	2.8	-	-	4.8	-	0.2	7.3	0.7	-	-	-	-	-	-	-	-	-	-	-	-	05122	Repair of vehicles
05123	การซ่อมของใช้ส่วนบุคคล	7.2	-	-	-	13.8	-	-	6.3	-	-	2.7	-	-	-	-	-	-	-	-	-	-	05123	Repair of personal goods
05124	การซ่อมของใช้ครัวเรือน	7.2	2.3	-	-	-	-	-	7.4	-	-	-	-	-	-	-	-	-	-	-	-	-	05124	Repair of household goods
05131	การให้เช่าห้อง ที่พัก และงานที่เกี่ยวข้อง	2.5	2.5	-	-	-	-	-	-	1.6	-	-	3.1	0.5	-	-	-	-	-	-	-	-	05131	Renting out rooms, sleeping space and associated work
05132	การไปรับเงินและการรับเงินคืน ส่วน, การแลกเปลี่ยนเงินตราต่างประเทศ	6.8	-	-	-	-	-	-	-	-	-	-	-	6.8	-	-	-	-	-	-	-	-	05132	Lending and collecting money; foreign exchange
05133	การพิมพ์ดีด การประมวลผลคำ การเขียนโปรแกรม การเขียนโปรแกรม การแปลข้อมูลเป็นวัสดุ	7.7	-	-	-	1.8	-	-	6.0	-	-	7.8	-	-	-	-	-	-	-	-	-	-	05133	Typing, word-processing, programming, encoding
05134	การบัญชี การทำบัญชี การให้บริการด้านกฎหมาย และการให้บริการที่เกี่ยวข้อง	5.7	-	-	-	0.8	-	-	6.2	6.5	4.5	6.0	-	-	-	-	-	-	-	-	-	-	05134	Accounting, bookkeeping, legal and related services
05135	การสอนพิเศษ	3.1	-	-	-	1.8	-	-	-	-	-	2.7	-	-	-	-	5.0	-	-	-	-	-	05135	Tutoring
05136	การให้บริการทางการแพทย์และทันตกรรม	2.2	-	-	-	-	-	-	-	-	-	-	-	-	-	2.2	-	-	-	-	-	-	05136	Provision of medical and dental services
05137	การให้บริการด้านสุขภาพ/การบำบัดทางจิต	6.0	-	-	-	-	-	-	2.0	-	-	-	-	7.2	-	6.8	-	-	-	-	-	-	05137	Provision of nursing/therapy services
05141	การให้บริการดูแลสุขภาพ	7.4	1.2	-	-	-	-	-	-	-	9.5	-	-	-	-	3.8	7.5	-	-	-	-	-	05141	Provision of personal care services
05142	การให้บริการดูแลสุขภาพที่ไม่ได้จำกัดการบำบัดทางจิต	9.4	-	-	-	2.2	-	-	-	-	-	-	-	-	-	9.5	9.2	-	-	-	-	-	05142	Provision of non-professional health-care
05151	การขนส่งสินค้า	6.4	-	-	-	4.5	-	-	7.0	-	6.6	-	-	-	-	-	6.8	-	-	-	-	-	05151	Transporting goods
05152	การขนส่งผู้โดยสาร	6.4	2.0	-	-	3.5	-	-	3.0	-	6.7	-	-	-	-	-	-	-	-	-	-	-	05152	Transporting passengers
05160	การให้บริการในครัวเรือนโดยไม่ได้รวมตาม	5.6	1.3	4.0	-	3.8	-	-	3.0	8.9	-	-	7.0	1.7	-	8.6	3.6	7.1	-	-	-	-	05160	Providing paid domestic services
05170	การฝึกอบรมและการเรียนรู้ที่เกี่ยวข้องกับการทำงานในกิจกรรมการบริการ	6.3	-	-	-	-	-	-	6.3	-	-	-	-	-	-	-	-	-	-	-	-	-	05170	Training and studies related to work in service activities
05201	การทำงานในกิจกรรมการบริการซึ่งเป็นธุรกิจของครัวเรือน	-	-	-	-	-	-	-	-	-	-	-	-	-	-	-	-	-	-	-	-	-	05201	Looking for work in service activities in household enterprise
05202	การหา/การเตรียม/การตั้ง/การเปิดกิจการ/การบริการซึ่งเป็นธุรกิจของครัวเรือน	3.5	-	-	-	-	-	-	-	-	-	-	-	-	-	-	3.5	-	-	-	-	-	05202	Looking for/setting up business in service activities in household.
05300	การเดินทางที่เกี่ยวข้องกับการให้บริการที่ไม่ได้รวมไว้ของครัวเรือน	1.0	0.8	0.3	-	0.8	-	0.7	1.2	0.9	0.9	0.5	1.0	0.8	0.7	0.6	1.0	0.7	-	-	-	-	05300	Travel related to providing services for income
05900	การทำงานบ้านที่ไม่ได้รวมไว้ของครัวเรือน ซึ่งมิใช่ประเภทอื่นใด	6.6	6.4	-	-	7.3	-	-	5.3	2.7	6.0	-	6.9	2.5	6.0	-	6.7	-	-	-	-	-	05900	Work for household providing services for income n.e.c.

ตารางที่ 7 เวลาที่ใช้โดยเฉลี่ยของประชากรอายุตั้งแต่ 15 ปีขึ้นไป จำแนกตามกิจกรรมหลัก และอุตสาหกรรม ภาคใต้ (ต่อ)

TABLE 7 AVERAGE TIME OF PARTICIPANTS 15 YEARS OF AGE AND OVER BY MAIN ACTIVITY AND INDUSTRY SOUTHERN REGION (Cont'd.)

หน่วยนับเป็นชั่วโมง : Hour per day

อุตสาหกรรม	อุตสาหกรรม Industry														INDUSTRY				
	การเกษตร	ประมง	การขุดเจาะเหมืองแร่	การผลิต	การไฟฟ้า ก๊าซ	การก่อสร้าง	การขนส่ง	สื่อกลาง	การศึกษา	สุขภาพและ	บริการ	ผู้จ้างในครัวเรือน	องค์กร	ไม่ทราบ					
Total	การปลูกพืช	การประมง	การขุดเจาะเหมืองแร่	การผลิต	การไฟฟ้า ก๊าซ	การก่อสร้าง	การขนส่ง	สื่อกลาง	การศึกษา	สุขภาพและ	บริการ	ผู้จ้างในครัวเรือน	องค์กร	ไม่ทราบ					
	Agriculture	Fishing	Mining & Quarrying	Manufacture	Electricity, Gas	Construction	Wholesale	Transport & Communication	Real estate	Public Adminis	Health	Private households	Extra-territorial	Unknown					
06 การให้บริการในครัวเรือนของตนเอง โดยไม่ได้รับค่าตอบแทน	2.1	2.3	1.6	2.3	2.1	1.7	1.9	2.1	1.6	3.9	1.9	1.6	2.2	2.1	2.0	2.6	-	-	06 Providing unpaid domestic services for own final use within household
06111 การจัดการบ้านเรือน	1.3	1.4	1.4	1.3	1.2	0.5	1.0	1.2	1.1	0.7	1.5	1.0	1.3	1.2	1.0	1.1	-	-	06111 Food management
06112 การทำความสะอาดและการดูแลรักษาที่อยู่อาศัยและบริเวณโดยรอบ	0.9	0.9	0.9	0.6	1.0	1.6	1.0	0.7	0.8	0.6	1.1	1.3	0.7	0.9	0.7	0.9	-	-	06112 Cleaning and upkeep of dwelling and surroundings
06113 การรดน้ำต้นไม้ และการบำรุงรักษา และการซ่อมแซมสิ่งก่อสร้างขนาดเล็ก	1.3	1.0	1.6	2.3	1.0	-	2.0	1.6	0.8	1.9	-	0.8	0.8	0.5	0.8	4.0	-	-	06113 Do-it-yourself decoration, maintenance and small repairs
06114 การดูแลเสื้อผ้าและรองเท้า	1.0	1.0	1.0	1.2	0.8	1.5	0.9	1.2	1.1	2.8	0.7	1.0	1.1	1.1	1.0	1.3	-	-	06114 Care of textiles and footwear
06115 การจัดการครัวเรือน	0.7	0.7	-	-	-	1.0	0.7	0.4	0.7	-	-	1.2	-	1.0	-	-	-	-	06115 Household management
06116 การดูแลสัตว์เลี้ยง	0.6	0.5	0.7	-	0.7	0.5	0.7	0.3	1.8	0.2	1.5	1.2	0.4	0.3	0.6	-	-	-	06116 Pet care
06121 การเดินช้อปปิ้ง/การซื้อสินค้า และการบริการที่เกี่ยวข้อง	0.7	0.6	0.5	-	0.7	1.1	0.6	0.6	0.7	0.7	0.6	0.5	0.6	0.7	1.1	0.8	0.5	-	06121 Shopping for/purchasing of goods and related activities
06122 การเดินช้อปปิ้ง/การรับบริการ และการบริการที่เกี่ยวข้อง	1.1	1.3	2.3	-	0.7	-	0.4	0.5	-	-	0.8	0.4	0.5	1.8	0.7	-	-	-	06122 Shopping for/availing of services and related activities
06200 การเดินทางที่มีรถซึ่งมีการให้บริการในครัวเรือนโดยไม่ได้รับค่าตอบแทน	0.7	0.7	0.8	1.3	0.6	0.9	0.5	0.6	0.7	0.6	0.6	0.7	0.6	0.7	0.9	0.7	0.6	-	06200 Travel related to provision of unpaid domestic services
06900 การบริการในครัวเรือนโดยไม่ได้รับค่าตอบแทน ซึ่งมีผู้จัดประเภทเป็นอิสระ	1.8	1.8	-	-	3.7	-	-	0.5	-	-	-	-	-	-	-	-	-	-	06900 Unpaid domestic services n.e.c.
07 การให้บริการดูแลสมาชิกในครัวเรือน โดยไม่ได้รับค่าตอบแทน	1.8	2.1	1.5	1.8	1.6	0.5	0.9	1.6	1.7	2.8	1.5	2.0	2.3	1.8	1.6	0.8	-	-	07 Providing unpaid caregiving services to household members
07111 การดูแลเด็กทารกกับภรรยา	1.9	2.5	2.8	4.0	1.2	2.4	0.7	1.3	1.6	1.7	1.2	1.6	2.1	1.7	1.6	2.5	-	-	07111 Caring for children/physical care
07112 การสอน การฝึกอบรม การช่วยเหลือ	0.9	0.9	0.9	0.7	0.7	0.4	0.9	1.1	0.9	0.9	0.8	1.1	0.9	1.0	0.8	1.0	0.8	-	07112 Teaching, training, helping children
07113 การพาเด็กไปสถานที่ต่าง ๆ	0.7	0.7	0.9	-	0.8	-	0.6	0.4	1.0	1.0	1.4	0.7	0.5	0.6	0.5	0.8	-	-	07113 Accompanying children to places
07114 การดูแลและระมัดระวังผู้สูงอายุ	2.0	2.2	-	-	2.0	-	-	1.4	1.5	-	-	-	-	-	-	-	-	-	07114 Minding children (passive care)
07121 การดูแลผู้สูงอายุที่อยู่กับภรรยา	1.5	2.0	-	-	1.2	-	-	1.6	0.8	4.0	-	-	2.6	0.5	-	3.0	-	-	07121 Caring for adults/physical care
07122 การดูแลผู้สูงอายุจากด้านอารมณ์	-	-	-	-	-	-	-	-	-	-	-	-	-	-	-	-	-	-	07122 Caring for adults/emotional support
07123 การพาผู้สูงอายุไปสถานที่ต่าง ๆ	1.3	1.3	0.3	-	7.5	-	-	0.2	1.0	2.0	-	-	-	-	-	-	-	-	07123 Accompanying adults to places
07200 การเดินทางที่มีรถซึ่งมีการให้บริการดูแลสมาชิกในครัวเรือนโดยไม่ได้รับค่าตอบแทน	1.0	1.0	0.9	1.2	1.1	-	0.6	1.0	0.8	1.1	1.8	0.5	0.9	0.9	0.5	1.0	0.3	-	07200 Travel related to unpaid caregiving services to household members
07900 การให้บริการดูแลสมาชิกในครัวเรือนโดยไม่ได้รับค่าตอบแทน ซึ่งมีผู้จัดประเภทเป็นอิสระ	3.8	-	-	-	-	-	-	-	-	-	-	-	-	-	-	-	-	-	07900 Providing unpaid caregiving services to household members n.e.c.

ตารางที่ 7 เวลาที่ใช้โดยเฉลี่ยของประชากรอายุตั้งแต่ 15 ปีขึ้นไป จำแนกตามกิจกรรมหลัก และอุตสาหกรรม ภาคใต้ (ต่อ)

TABLE 7 AVERAGE TIME OF PARTICIPANTS 15 YEARS OF AGE AND OVER BY MAIN ACTIVITY AND INDUSTRY SOUTHERN REGION (Cont'd.)

อุตสาหกรรม	อุตสาหกรรม Industry														INDUSTRY			
	การเกษตร	การประมง	การเหมืองแร่	การผลิต	กาไฟฟ้า ก๊าซ	การก่อสร้าง	การขนส่ง	โรงแรม	การขนส่ง	และที่พัก	การขนส่ง	และที่พัก	การขนส่ง	และที่พัก		การขนส่ง	และที่พัก	การขนส่ง
Total	การเกษตร	การประมง	การเหมืองแร่	การผลิต	กาไฟฟ้า ก๊าซ	การก่อสร้าง	การขนส่ง	โรงแรม	การขนส่ง	และที่พัก	การขนส่ง	และที่พัก	การขนส่ง	และที่พัก	การขนส่ง	และที่พัก	การขนส่ง	และที่พัก
	Agriculture	Fishing	Mining & Quarrying	Manufacture	Electricity, Gas & Water supply	Construction	Wholesale & Retail trade & Restaurants	Hotels	Transport & Communication	Real estate	Public administration & Defence	Health & Social work	Other community	Private households	Extra-household organizations	Unknown		
09 การเรียนรู้	5.8	6.0	3.7	-	3.2	-	0.5	7.7	10.0	6.8	-	6.9	5.0	2.3	3.4	-	-	09 Learning
09111 การเรียนในโรงเรียน/มหาวิทยาลัย	6.3	6.3	5.3	-	5.4	-	-	5.6	6.7	-	-	6.0	3.0	-	6.2	-	-	09111 School/University attendance
09112 การหยุดพัก/การรอเรียน/รอเรียน/รอเรียน	0.2	0.3	-	-	0.2	-	-	-	-	-	-	-	-	-	-	-	-	09112 Breaks/waiting at place of general education
09113 การเรียนด้วยตนเอง/ที่ผู้ปกครอง/ที่ทำงาน/ที่อื่น	-	-	-	-	-	-	-	-	-	-	-	-	-	-	-	-	-	09113 Self-study for distance education course work (video, audio, online)
09120 การทบทวน การทบทวน การทบทวน การทบทวน การทบทวน	2.1	1.9	1.3	-	1.0	-	2.1	3.5	-	-	1.4	6.3	2.3	1.1	-	-	-	09120 Homework, course review, research related to general education
09130 การเรียนเพิ่มเติม การศึกษาอบรม และที่ทำงาน/ว่าง	2.7	2.1	-	-	-	-	2.1	-	-	-	-	7.2	-	-	-	-	-	09130 Additional study, non-formal education and courses during free time
09140 การฝึกอบรมและการเรียนต่อ/พัฒนาวิชาชีพ	3.4	5.7	1.0	-	-	-	-	-	6.0	-	4.7	-	-	3.5	-	-	-	09140 Career/professional development training and studies
09200 กิจกรรมอื่น ๆ ที่เกี่ยวข้องกับการเรียนรู้	0.5	0.5	-	-	-	-	-	-	-	-	-	-	-	-	-	-	-	09200 Other activities carried out in relation to learning activities
09300 การเดินทางที่เกี่ยวข้องกับการเรียนรู้	0.9	1.1	0.6	-	1.2	-	0.5	1.7	0.7	0.8	-	0.7	0.7	1.1	-	-	-	09300 Travel related to learning
09900 กิจกรรมการเรียนรู้ ซึ่งมีได้ระบุเท่านั้น	-	-	-	-	-	-	-	-	-	-	-	-	-	-	-	-	-	09900 Learning activities n.e.c.
10 การเข้าสังคมและการมีส่วนร่วมในชุมชน	1.6	1.8	1.7	1.4	1.3	1.0	1.6	1.4	1.1	1.2	0.9	1.1	1.6	1.3	1.0	1.8	1.7	10 Socializing and community participation
10111 การพูดคุย การสนทนา	1.3	1.5	1.4	1.4	1.1	1.0	1.5	1.2	1.0	1.0	0.9	0.9	1.3	1.1	0.8	1.1	1.4	10111 Talking, conversing
10112 กิจกรรมการเข้าสังคม	2.3	2.1	3.8	-	2.3	-	1.2	2.9	1.3	2.5	-	0.8	4.3	1.5	1.9	2.8	-	10112 Socializing activities
10113 การอ่านและการเขียนจดหมาย	0.7	-	-	-	0.8	-	-	-	-	0.5	-	0.3	1.1	1.1	-	-	-	10113 Reading and writing mail
10114 กิจกรรมการไม่เข้าสังคม/การต่อต้านสังคม/การมองสังคมในแง่ลบ	0.5	-	-	-	-	-	-	-	0.5	-	-	-	-	-	-	-	-	10114 Unsocial/antisocial/negative social activities
1011x การเข้าสังคมและการเข้าสังคมอื่น ๆ ที่มีระบุเฉพาะ	-	-	-	-	-	-	-	-	-	-	-	-	-	-	-	-	-	1011x Socializing and communication n.f.d.
10121 การมีส่วนร่วมในเหตุการณ์ทางวัฒนธรรม/ประวัติศาสตร์ของชุมชน	1.4	1.4	-	-	0.3	-	2.1	-	-	-	-	1.8	-	-	-	-	-	10121 Participating in community celebrations of cultural/historic events
10122 การมีส่วนร่วมในกิจกรรม/เหตุการณ์ของชุมชน (ที่ไม่ได้จัดอยู่กับศาสนา)	2.5	2.5	5.7	-	2.5	-	0.5	1.7	2.8	2.6	-	3.4	2.6	6.5	1.8	-	-	10122 Participating in community rites/events (non-religious)
10123 การมีส่วนร่วมในงานสังคมของชุมชน (งานดนตรี งานเต้นรำ ฯลฯ)	-	-	-	-	-	-	-	-	-	-	-	-	-	-	-	-	-	10123 Participating in community social functions (music, dance, etc.)
1012x การมีส่วนร่วมในชุมชน ซึ่งมีได้ระบุเฉพาะ	-	-	-	-	-	-	-	-	-	-	-	-	-	-	-	-	-	1012x Community participation n.f.d.
10200 การเดินทางที่เกี่ยวข้องกับการเข้าสังคมและการมีส่วนร่วมในชุมชน	0.7	0.7	0.7	-	0.7	0.9	0.8	0.7	0.7	0.7	0.7	0.8	1.2	0.4	0.7	0.6	-	10200 Travel related to socializing and community participation
10900 การเข้าสังคมและการมีส่วนร่วมในชุมชน ซึ่งมีได้ระบุเท่านั้น	9.3	9.3	-	-	-	-	-	-	-	-	-	-	-	-	-	-	-	10900 Socializing and community participation n.e.c.

ตารางที่ 7 เวลาที่ใช้โดยเฉลี่ยของประชากรอายุตั้งแต่ 15 ปีขึ้นไป จำแนกตามกิจกรรมหลัก และอุตสาหกรรม ภาคใต้ (ต่อ)
TABLE 7 AVERAGE TIME OF PARTICIPANTS 15 YEARS OF AGE AND OVER BY MAIN ACTIVITY AND INDUSTRY SOUTHERN REGION (Contd.)

หน่วยนับเป็นชั่วโมง - Hour per day

อุตสาหกรรม	อุตสาหกรรม Industry											อุตสาหกรรมที่เกี่ยวข้อง											
	การเกษตร	การประมง	เหมืองแร่	การผลิต	การไฟฟ้า ก๊าซ	การก่อสร้าง	การขนส่ง	การค้าปลีก	โรงแรม	การแพทย์	การศึกษา		กีฬา	การพักผ่อน	การบริการ	ไม่ทราบ							
อุตสาหกรรม	การเกษตร	การประมง	เหมืองแร่	การผลิต	การไฟฟ้า ก๊าซ	การก่อสร้าง	การขนส่ง	การค้าปลีก	โรงแรม	การแพทย์	การศึกษา	กีฬา	การพักผ่อน	การบริการ	การพักผ่อน								
Total	Agriculture	Fishing	Mining	Manufacturing	Electricity, Gas	Construction	Wholesale	Retail trade	Hotels	Restaurants	Communication	Mediation	Real estate	Public administration	Health	Social work	Other community	Private households	Extra-territorial	Unknown			
13 การศึกษามุ่งเน้นกับเนื้อหาและงาน และหลักสูตรที่เกี่ยวข้อง	1.2	1.2	1.7	1.0	1.1	2.0	1.0	1.2	1.5	1.1	1.1	1.1	1.1	1.2	1.2	1.2	1.1	1.1	0.5	-	-	13 Indoor and outdoor sports participation and related courses	
13111 การศึกษามุ่งเน้นกับเนื้อหาและงาน และหลักสูตรที่เกี่ยวข้อง	0.9	0.8	0.7	0.9	0.9	1.0	0.8	0.9	0.9	1.2	0.9	0.7	1.0	1.0	1.0	0.9	0.9	0.4	0.4	-	-	13111 Walking and hiking, jogging and running	
13112 การศึกษามุ่งเน้นกับเนื้อหาและงาน และหลักสูตรที่เกี่ยวข้อง	1.3	1.0	-	0.8	-	-	3.5	1.6	2.2	0.8	-	0.8	1.1	0.8	0.7	1.7	-	-	-	-	-	13112 Biking, skating, sledding	
13113 การศึกษามุ่งเน้นกับเนื้อหาและงาน และหลักสูตรที่เกี่ยวข้อง	1.0	0.9	-	-	0.7	-	0.8	0.9	1.1	0.8	1.2	1.1	0.9	0.5	1.3	1.0	1.0	0.7	-	-	-	13113 Aerobics, yoga, weight training and other fitness programmes	
13114 การศึกษามุ่งเน้นกับเนื้อหาและงาน และหลักสูตรที่เกี่ยวข้อง	1.7	2.3	-	-	1.0	-	1.0	1.4	1.8	-	-	2.3	-	0.6	-	-	1.0	-	-	-	-	13114 Ball games, individual sports	
13115 การศึกษามุ่งเน้นกับเนื้อหาและงาน และหลักสูตรที่เกี่ยวข้อง	1.3	1.4	1.5	-	1.0	1.7	0.8	1.2	1.4	0.6	-	1.5	1.0	0.9	1.3	1.1	-	-	-	-	-	13115 Ball games, team sports	
13116 การศึกษามุ่งเน้นกับเนื้อหาและงาน และหลักสูตรที่เกี่ยวข้อง	2.1	2.0	-	-	-	-	3.8	1.4	1.5	-	-	-	-	-	-	-	-	-	-	-	-	13116 Water sports	
13117 การศึกษามุ่งเน้นกับเนื้อหาและงาน และหลักสูตรที่เกี่ยวข้อง	-	-	-	-	-	-	-	-	-	-	-	-	-	-	-	-	-	-	-	-	-	13117 Winter/snow sports	
13118 การศึกษามุ่งเน้นกับเนื้อหาและงาน และหลักสูตรที่เกี่ยวข้อง	1.3	-	-	-	-	-	-	-	-	-	-	-	-	1.3	-	-	-	-	-	-	-	13118 Contact sports	
13121 การศึกษามุ่งเน้นกับเนื้อหาและงาน และหลักสูตรที่เกี่ยวข้อง	0.4	0.4	0.3	-	-	-	-	0.5	-	-	-	-	0.7	-	-	-	-	-	-	-	-	13121 Camping	
13122 การศึกษามุ่งเน้นกับเนื้อหาและงาน และหลักสูตรที่เกี่ยวข้อง	0.3	-	-	-	-	-	-	-	-	-	0.3	-	-	-	-	-	-	-	-	-	-	13122 Horsebackriding	
13123 การศึกษามุ่งเน้นกับเนื้อหาและงาน และหลักสูตรที่เกี่ยวข้อง	1.8	0.8	-	0.8	-	-	1.0	4.3	-	-	-	-	-	-	-	-	-	-	-	-	-	13123 Pleasure dives, sightseeing	
13200 การศึกษามุ่งเน้นกับเนื้อหาและงาน และหลักสูตรที่เกี่ยวข้อง	0.5	0.5	0.7	-	0.3	0.3	1.0	0.6	0.6	0.6	0.7	0.5	0.7	0.4	0.5	0.4	0.5	0.4	0.5	-	-	13200 Travel related to indoor and outdoor sports participation and related courses	
13900 การศึกษามุ่งเน้นกับเนื้อหาและงาน และหลักสูตรที่เกี่ยวข้อง	1.5	-	-	-	-	-	-	-	-	-	-	-	-	1.2	-	-	-	-	-	-	-	13900 Indoor and outdoor sports participation and related courses n.e.c.	
14 สื่อมวลชน	2.7	3.0	3.2	3.3	2.3	2.9	2.2	2.4	2.2	2.6	2.8	2.8	2.6	2.2	2.6	2.4	2.4	2.4	2.4	2.4	-	-	14 Mass media
14111 การศึกษามุ่งเน้นกับเนื้อหาและงาน และหลักสูตรที่เกี่ยวข้อง	1.3	1.1	-	-	0.8	1.0	0.5	4.5	1.1	1.3	2.4	1.1	1.4	0.7	0.7	-	-	-	-	-	-	-	14111 Reading books
14112 การศึกษามุ่งเน้นกับเนื้อหาและงาน และหลักสูตรที่เกี่ยวข้อง	0.7	0.8	1.3	1.3	0.7	0.5	0.8	0.7	0.7	0.6	0.8	0.6	0.7	0.7	0.6	0.9	0.7	-	-	-	-	-	14112 Reading periodicals
14119 การศึกษามุ่งเน้นกับเนื้อหาและงาน และหลักสูตรที่เกี่ยวข้อง	1.2	1.2	0.5	-	0.7	-	-	1.4	0.8	-	-	2.0	1.3	0.6	-	-	0.7	-	-	-	-	-	14119 Reading other specified materials
1411x การศึกษามุ่งเน้นกับเนื้อหาและงาน และหลักสูตรที่เกี่ยวข้อง	-	-	-	-	-	-	-	-	-	-	-	-	-	-	-	-	-	-	-	-	-	-	1411x Reading n.f.d.
14121 การศึกษามุ่งเน้นกับเนื้อหาและงาน และหลักสูตรที่เกี่ยวข้อง	2.6	2.9	3.1	2.9	2.2	2.9	2.2	2.3	2.2	2.5	2.5	2.4	2.5	2.1	2.4	2.4	2.4	2.4	2.4	2.4	-	-	14121 Watching/listening to television
14122 การศึกษามุ่งเน้นกับเนื้อหาและงาน และหลักสูตรที่เกี่ยวข้อง	2.1	2.3	1.3	-	4.1	-	0.8	2.0	1.7	-	-	0.7	1.4	-	-	-	4.5	-	-	-	-	-	14122 Watching/listening to video programmes
14131 การศึกษามุ่งเน้นกับเนื้อหาและงาน และหลักสูตรที่เกี่ยวข้อง	1.2	1.3	1.1	-	1.1	-	1.2	1.0	0.7	0.5	2.2	1.4	0.7	0.6	0.4	1.0	2.0	-	-	-	-	-	14131 Listening to radio programmes
14132 การศึกษามุ่งเน้นกับเนื้อหาและงาน และหลักสูตรที่เกี่ยวข้อง	1.0	1.2	0.5	-	-	-	1.5	0.9	0.3	-	-	1.2	0.7	0.7	0.9	0.3	-	-	-	-	-	-	14132 Listening to other audio media
1413x การศึกษามุ่งเน้นกับเนื้อหาและงาน และหลักสูตรที่เกี่ยวข้อง	-	-	-	-	-	-	-	-	-	-	-	-	-	-	-	-	-	-	-	-	-	-	1413x Listening to radio and audio devices n.f.d.
14141 การศึกษามุ่งเน้นกับเนื้อหาและงาน และหลักสูตรที่เกี่ยวข้อง	1.2	0.5	-	-	-	-	-	0.8	-	1.0	-	1.7	0.9	0.7	1.6	4.5	-	-	-	-	-	-	14141 Using computer technology for reading
14142 การศึกษามุ่งเน้นกับเนื้อหาและงาน และหลักสูตรที่เกี่ยวข้อง	1.1	2.0	-	-	-	-	0.5	1.8	1.0	-	1.2	-	0.5	0.5	-	-	-	-	-	-	-	-	14142 Using computer technology for videovideo
14143 การศึกษามุ่งเน้นกับเนื้อหาและงาน และหลักสูตรที่เกี่ยวข้อง	1.3	0.8	-	1.8	1.9	-	0.6	1.5	1.8	0.5	1.5	3.2	1.0	1.2	1.4	1.5	-	-	-	-	-	-	14143 Surfing the Internet; downloading, uploading
1414x การศึกษามุ่งเน้นกับเนื้อหาและงาน และหลักสูตรที่เกี่ยวข้อง	-	-	-	-	-	-	-	-	-	-	-	-	-	-	-	-	-	-	-	-	-	-	1414x Using computer technology n.f.d.
14200 การศึกษามุ่งเน้นกับเนื้อหาและงาน และหลักสูตรที่เกี่ยวข้อง	0.3	0.3	-	-	-	-	-	-	-	-	-	-	-	-	-	-	-	-	-	-	-	-	14200 Visiting library
14300 การศึกษามุ่งเน้นกับเนื้อหาและงาน และหลักสูตรที่เกี่ยวข้อง	0.4	0.4	0.3	-	1.0	-	0.3	0.6	0.7	-	-	-	0.7	-	0.2	-	-	-	-	-	-	-	14300 Travel related to mass media
14900 การศึกษามุ่งเน้นกับเนื้อหาและงาน และหลักสูตรที่เกี่ยวข้อง	-	-	-	-	-	-	-	-	-	-	-	-	-	-	-	-	-	-	-	-	-	-	14900 Mass media n.e.c.

ตารางที่ 7 เวลาที่ใช้โดยเฉลี่ยของประชากรอายุตั้งแต่ 15 ปีขึ้นไป จำแนกตามกิจกรรมหลัก และอุตสาหกรรม ภาคใต้ (ต่อ)

TABLE 7 AVERAGE TIME OF PARTICIPANTS 15 YEARS OF AGE AND OVER BY MAIN ACTIVITY AND INDUSTRY SOUTHERN REGION (Cont'd.)

อุตสาหกรรม	อุตสาหกรรม Industry															INDUSTRY				
	การเกษตร Agriculture	การประมง Fishing	เหมืองแร่ Mining	การถลุงแร่ Manufacturing	การก่อสร้าง Construction	การขนส่ง Transport & Communication	โรงแรมและที่พัก Hotels & Restaurants	ค้าปลีก Wholesale & Retail Trade	การไฟฟ้า ก๊าซ และการประปา Electricity, Gas, Construction & Water supply	การก่อสร้าง Construction	อสังหาริมทรัพย์ Real estate	การศึกษา Education	สุขภาพ Health	บริการชุมชน Social work & community	บริการอื่น ๆ Other organizations		ไม่ทราบ Unknown			
15 การดูแลและรักษาต้นไม้พืชไร่	11.9	12.3	12.4	12.4	11.7	11.6	12.2	11.6	11.2	12.4	11.3	11.4	11.8	11.6	11.1	11.8	11.3	-	-	15 Personal care and maintenance
15111 การมองเห็นของกล้อง/การมองเห็นของกล้อง	7.4	7.0	7.2	8.3	7.6	7.5	7.9	7.9	7.6	8.0	7.6	7.9	7.7	7.4	7.3	8.1	7.8	-	-	15111 Night sleep/essential sleep
15112 การมองเห็น/การจับ	2.1	2.2	2.0	2.1	1.9	1.8	1.3	1.9	2.0	2.0	1.4	1.8	1.9	2.1	2.4	1.8	1.4	-	-	15112 Incidental sleep/naps
15113 การมองเห็น	1.3	1.4	1.1	-	1.1	-	0.9	1.1	1.7	1.1	1.0	0.8	1.2	1.6	1.2	0.7	-	-	-	15113 Sleeplessness
1511x การมองเห็นและกิจกรรมที่เกี่ยวข้อง ซึ่งมีได้ระบุรายละเอียด	-	-	-	-	-	-	-	-	-	-	-	-	-	-	-	-	-	-	-	1511x Sleep and related activities n.i.d.
15121 การรับประทานอาหาร/อาหารว่าง	1.3	1.3	1.4	1.6	1.4	2.0	1.3	1.3	1.2	1.4	1.4	1.4	1.5	1.3	1.3	1.6	1.1	-	-	15121 Eating meals/snack
15122 การรับประทานอาหารที่นอกเหนือจากอาหารกลางวัน	0.6	0.6	0.8	0.6	0.6	1.1	0.7	0.6	0.6	0.7	0.4	0.4	0.6	0.5	0.5	0.6	0.7	-	-	15122 Drinking other than with meal or snack
1512x การรับประทานอาหารอื่น ๆ ซึ่งมีได้ระบุรายละเอียด	-	-	-	-	-	-	-	-	-	-	-	-	-	-	-	-	-	-	-	1512x Eating and drinking n.i.d.
15131 การดูแลสุขภาพส่วนบุคคล	1.1	1.1	1.2	0.9	1.0	1.1	1.1	1.0	1.1	1.1	1.1	1.1	1.2	1.1	1.2	1.2	1.0	-	-	15131 Personal hygiene and care
15132 การดูแลสุขภาพส่วนบุคคลส่วนตัว	1.3	1.3	4.2	-	0.3	-	-	1.7	0.5	-	-	-	0.8	7.7	0.2	0.5	-	-	-	15132 Health/medical care to oneself
15141 การดูแลสุขภาพส่วนบุคคล	0.8	0.7	0.6	-	0.5	-	-	0.6	1.8	-	-	0.3	0.5	-	-	1.8	0.3	-	-	15141 Receiving personal care from others
15142 การดูแลสุขภาพส่วนบุคคลจากบุคคลอื่น	2.0	1.5	1.2	-	2.5	-	-	5.4	1.3	0.3	5.8	-	-	0.7	-	1.3	-	-	-	15142 Receiving health/medical care from others
15151 การพักผ่อน การทำสมาธิ และการทำกิจกรรมทางจิตวิญญาณอื่นๆ	1.4	1.5	1.5	2.3	1.6	0.5	1.5	1.3	1.5	0.9	0.6	0.6	1.1	1.6	0.9	0.7	1.2	-	-	15151 Private prayer, meditation, and other informal spiritual activities
15152 การมีส่วนร่วมในกิจกรรมทางศาสนา (การปฏิบัติศาสนาที่จัดตั้งทางศาสนา)	1.5	1.6	1.5	0.2	1.2	0.3	1.5	1.3	1.4	1.3	1.4	1.7	1.0	1.5	1.4	1.4	1.0	-	-	15152 Participating in religious activities (formal practice of religion)
15161 การไม่ทำกิจกรรมใดๆ การพักผ่อน การท่องเที่ยว	0.9	1.0	1.1	1.7	0.8	0.7	0.9	0.8	0.8	0.7	1.1	0.6	0.7	0.8	0.6	0.8	0.5	-	-	15161 Doing nothing/resting, relaxing
15162 การสูบบุหรี่	0.6	0.6	0.7	-	0.7	1.5	0.6	0.5	0.3	0.5	-	0.7	0.4	0.5	0.2	0.3	0.7	-	-	15162 Smoking
15163 การพักผ่อน/การนั่งสมาธิ การคิด การวางแผน	0.7	-	-	-	-	-	-	1.3	-	-	1.0	-	0.3	0.2	-	-	-	-	-	15163 Reflecting/meditating, thinking, planning
15200 การเดินทางไปยังสถานที่อื่นที่ไม่ใช่ที่พักอาศัยและการเดินทาง	0.8	0.8	1.0	-	0.8	0.6	0.7	0.7	0.7	0.7	0.7	0.6	0.7	0.9	0.8	0.8	0.6	-	-	15200 Travel related to personal care and maintenance activities
15900 กิจกรรมการดูแลสุขภาพส่วนบุคคลอื่น ๆ ซึ่งมีได้ระบุรายละเอียด	2.8	-	-	-	-	-	-	-	-	-	-	-	2.1	-	-	-	3.0	-	-	15900 Personal care and maintenance activities n.e.c.

ตารางที่ 8 เวลาที่ใช้โดยเฉลี่ยของประชากรอายุตั้งแต่ 15 ปีขึ้นไป จำแนกตามกิจกรรมหลัก และสถานภาพการทำงาน ภาคใต้

TABLE 8 AVERAGE TIME OF PARTICIPANTS 15 YEARS OF AGE AND OVER BY MAIN ACTIVITY AND WORK STATUS, SOUTHERN REGION

หน่วยเป็นชั่วโมงต่อวัน : Hour per day

กิจกรรมหลัก	สถานภาพการทำงาน WORK STATUS										Main Activity		
	ยอดรวม		นายจ้าง		ประกอบธุรกิจส่วนตัว		ช่วยธุรกิจครัวเรือน		ผู้จ้างรัฐบาล			ผู้จ้างเอกชน	
	Total	Employers	Own Account Workers	Unpaid family Workers	Government Employee	Private Employee	Members of Producers' Cooperatives						
01 การทำงานในหน่วยงานเอกชน รัฐสภาถึง รัฐบาล องค์การที่ไม่แสวงหากำไร (ทำงานในระบบ)	8.4	5.7	2.9	3.4	7.9	9.0	-	-	-	-	-	01 Formal sector work	
01111 เวลาทำงานในงาหลัก	7.5	5.2	3.7	3.7	6.9	8.0	-	-	-	-	-	01111 Working time in main job	
01112 เวลาทำงานในงานอื่นๆ	0.7	-	-	-	0.7	1.0	-	-	-	-	-	01112 Working time in other jobs	
01113 เวลาทำงานของนักเรียนนักศึกษาฝึกงาน และตำแหน่งที่เกี่ยวข้อง	3.7	-	-	3.7	-	-	-	-	-	-	-	01113 Working time as apprentice, intern and related positions	
01114 การหยุดพักช่วงสั้นๆ และการดูงานบนแพลตฟอร์ม	0.5	0.5	1.0	-	0.5	0.5	-	-	-	-	-	01114 Short breaks and interruptions from work	
01115 การฝึกอบรมและการเรียนที่ช่วยเพิ่มทักษะในระบบ	2.7	-	-	-	3.1	1.3	-	-	-	-	-	01115 Training and studies in relation to work in the "formal sector"	
0111x เวลาทำงานในระบบ ซึ่งมีได้ประปรายและยืด	-	-	-	-	-	-	-	-	-	-	-	0111x Working time in "formal sector" employment n.f.d	
01121 เวลาที่ใช้ในการก่อน/หลังการทำงาน	0.3	-	0.2	-	0.5	0.3	-	-	-	-	-	01121 Idle time before/after work	
01122 การหยุดพักกลางวันจากการทำงาน	0.7	-	-	-	1.0	0.5	-	-	-	-	-	01122 Lunch break from work	
01201 การทรงงานทั่วไปในระบบ	1.7	-	-	-	1.7	-	-	-	-	-	-	01201 Looking for work in the "formal sector"	
01202 การหา/ยก/จัดซื้อจัดจ้างในระบบ	-	-	-	-	-	-	-	-	-	-	-	01202 Looking for/setting up business in the "formal sector"	
01300 การเดินทางที่เกี่ยวข้องกับการทำงานในระบบ	1.0	1.0	0.5	0.6	1.0	1.0	-	-	-	-	-	01300 Travel related to work in the "formal sector"	
01900 การทำงานในระบบ ซึ่งมีได้จัดประเภทไว้ในที่อื่น	0.7	-	-	-	0.7	-	-	-	-	-	-	01900 Work in the "formal sector" n.e.c.	
02 การทำงานในกิจกรรมการผลิตขั้นต้นของครัวเรือน	5.5	3.8	5.7	5.3	4.7	5.7	-	-	-	-	-	02 Work for household in primary production activities	
02111 การเพาะปลูกพืชและต้นไม้ ที่ไม่จำแนกครัวเรือน	4.6	2.8	4.6	4.4	4.4	5.0	-	-	-	-	-	02111 Growing of crops and trees; kitchen gardening	
02112 การเลี้ยงสัตว์ การเลี้ยงสัตว์ และการเลี้ยงสัตว์ การจัดการสัตว์	1.9	2.4	2.0	1.5	1.3	1.9	-	-	-	-	-	02112 Farming of animals; production of animal products; animal husbandry services	
02113 การล่าสัตว์ การตัดสัตว์ และการเลี้ยงสัตว์	2.0	-	1.3	4.5	-	3.2	-	-	-	-	-	02113 Hunting, trapping and production of animal skins	
02114 การหาของป่า การตัดไม้ การเก็บพืช และการกรรอื่น ๆ ที่เกี่ยวข้องกับป่า	3.2	-	2.2	5.9	-	1.6	-	-	-	-	-	02114 Gathering of wild products, woodcutting, gathering firewood and other forestry activities	
02115 การประมงและการเลี้ยงสัตว์น้ำ/สัตว์ที่อาศัยอยู่ในน้ำ	4.8	4.1	4.9	3.8	6.8	5.5	-	-	-	-	-	02115 Fishing and fish/aquatic farming	
02116 การทำเหมืองแร่และเหมืองหิน	4.7	7.3	-	3.9	-	-	-	-	-	-	-	02116 Mining and quarrying	
02117 การเก็บน้ำ	-	-	-	-	-	-	-	-	-	-	-	02117 Collecting water	
02118 การฝึกอบรมและการเรียนที่เกี่ยวข้องกับการทำงานในกิจกรรมการผลิตขั้นต้นของครัวเรือน	4.5	4.5	-	-	-	-	-	-	-	-	-	02118 Training and studies in relation to work in primary production activities of households	
0211x เวลาทำงานในกิจกรรมการผลิตขั้นต้น ซึ่งมีได้ประปรายและยืด	-	-	-	-	-	-	-	-	-	-	-	0211x Working time in primary production activities n.f.d.	
02121 การซื้อจัดซื้อจัดจ้างวัตถุดิบเพื่อใช้ในกิจกรรมการผลิตขั้นต้นของครัวเรือน	1.3	-	1.5	0.8	-	-	-	-	-	-	-	02121 Purchasing/acquiring inputs/supplies used for primary production activities of households	
02122 การขาย/การจัดการการผลิตที่ได้จากกิจกรรมการผลิตขั้นต้นของครัวเรือน	0.5	0.9	0.6	0.5	0.3	0.4	-	-	-	-	-	02122 Selling/disposing of outputs of primary production activities of households	
02201 การหาหนทางในกิจกรรมการผลิตขั้นต้นซึ่งเป็ธุรกิจของครัวเรือน	-	-	-	-	-	-	-	-	-	-	-	02201 Looking for work in primary production activities in household enterprise	
02202 การหาหนทางที่จัดซื้อจัดจ้างในกิจกรรมการผลิตขั้นต้นซึ่งเป็นธุรกิจของครัวเรือน	-	-	-	-	-	-	-	-	-	-	-	02202 Looking for/setting up business in primary production activities in household enterprise	
02300 การเดินทางที่เกี่ยวข้องกับกิจกรรมการผลิตขั้นต้นของครัวเรือน	1.0	0.9	1.0	0.9	0.8	1.0	-	-	-	-	-	02300 Travel related to primary production activities of households	
02900 การทำงานในกิจกรรมการผลิตขั้นต้นของครัวเรือน ซึ่งมีได้จัดประเภทไว้ในที่อื่น	0.6	0.8	0.5	0.5	-	0.8	-	-	-	-	-	02900 Work for households in primary production activities n.e.c.	

ตารางที่ 8 เวลาที่ใช้โดยเฉลี่ยของประชากรอายุตั้งแต่ 15 ปีขึ้นไป จำนวนตามกิจกรรมหลัก และสถานภาพการทำงาน ภาคใต้ (ต่อ)

TABLE 8 AVERAGE TIME OF PARTICIPANTS 15 YEARS OF AGE AND OVER BY MAIN ACTIVITY AND WORK STATUS, SOUTHERN REGION (Contd.)

หน่วยเป็นชั่วโมงต่อวัน : Hour per day

กิจกรรมหลัก	สถานภาพการทำงาน WORK STATUS							Main Activity
	ยอดรวม Total	นายจ้าง Employers	ประกอบธุรกิจส่วนตัว Own Account Workers	ช่วยธุรกิจครัวเรือน		รัฐราชการ Government Employee	จ้างเอกชน Private Employee	
				Unpaid family Workers	Members of Producers' Cooperatives			
03 การทำงานในกิจกรรมที่ไม่ใช่การผลิตขั้นต้นของครัวเรือน	6.8	8.5	6.2	6.8	0.7	7.3	6.5	03 Work for household in non-primary production activities
03111 การผลิตอาหารและเครื่องดื่ม	5.7	4.8	5.0	6.3	-	5.8	-	03111 Processing of food products
03112 การผลิตเครื่องดื่มและเครื่องดื่มอื่น ๆ	6.3	4.2	6.1	7.0	-	6.6	-	03112 Making of other food products and beverages
03113 การผลิตเสื้อผ้า เครื่องนุ่งห่ม เครื่องประดับ และผลิตภัณฑ์ที่เกี่ยวข้อง	6.7	-	5.7	6.9	0.5	7.4	6.0	03113 Making textiles, wearing apparel, leather and associated products
03114 การผลิตงานหัตถกรรมจากวัสดุทุกชนิด	7.1	7.9	6.8	6.9	0.7	7.5	-	03114 Craft-making using all types of materials
03115 การเตรียมและการแปรรูปพืชยาสูบ	3.4	-	1.9	7.8	-	2.9	-	03115 Tobacco preparing and curing
03116 การผลิตอิฐ ผนังคอนกรีต อิฐบล็อก กระเบื้อง ฯลฯ	6.8	-	5.4	-	-	7.8	-	03116 Making bricks, concrete slabs, hollow blocks, tiles, etc.
03117 การผลิตสมุนไพรและยา	5.5	-	-	5.5	-	-	-	03117 Making herbal and medicinal preparations
03118 การฝึกอบรมและการเรียนรู้ที่เกี่ยวข้องกับการทำงานในกิจกรรมที่ไม่ใช่การผลิตขั้นต้นของครัวเรือน	-	-	-	-	-	-	-	03118 Training and studies in relation to work in non-primary production activities of households
0311x เวลาที่ทำงานในกิจกรรมที่ไม่ใช่การผลิตขั้นต้นของครัวเรือน ซึ่งมีได้ระบุรายละเอียด	-	-	-	-	-	-	-	0311x Working time in non-primary production activities n.f.d
03121 การตั้งชื่อ/จัดหมวดหมู่สินค้าเพื่อใช้ในกิจกรรมที่ไม่ใช่การผลิตขั้นต้นของครัวเรือน	1.3	-	1.4	1.0	-	-	-	03121 Purchasing/acquiring inputs
03122 การขาย/การจัดการผลผลิตที่ได้จากกิจกรรมที่ไม่ใช่การผลิตขั้นต้นของครัวเรือน	1.6	3.0	1.6	0.6	-	4.5	-	03122 Selling/disposing of outputs of non-primary production activities of households
03201 การทำงานในกิจกรรมที่ไม่ใช่การผลิตขั้นต้นซึ่งเป็นธุรกิจของครัวเรือน	-	-	-	-	-	-	-	03201 Looking for work in non-primary production activities in household enterprise
03202 การหา/การก่อตั้งธุรกิจ/ธุรกิจไม่ใช่งานการผลิตขั้นต้นซึ่งเป็นธุรกิจของครัวเรือน	-	-	-	-	-	-	-	03202 Looking for/setting up business in non-primary production activities in household enterprise
03300 การเดินทางที่เกี่ยวข้องกับกิจกรรมที่ไม่ใช่การผลิตขั้นต้นของครัวเรือน	1.0	1.0	1.0	1.1	0.3	0.9	0.5	03300 Travel related to non-primary production of household
03900 การทำงานในกิจกรรมที่ไม่ใช่การผลิตขั้นต้นของครัวเรือน ซึ่งมีได้ระบุประเภทไว้ในที่อื่น	4.1	-	2.9	5.4	-	-	-	03900 Work for household in non-primary production activities n.e.c.
04 การทำงานในกิจกรรมภาคก่อสร้างของครัวเรือน	7.7	7.7	6.9	5.8	3.4	8.2	-	04 Work for household in construction activities
04111 การก่อสร้างและการซ่อมแซมอาคาร สะพาน ถนน เขื่อน และสิ่งก่อสร้างอื่นๆ	3.4	2.3	2.6	7.2	1.9	4.3	-	04111 Construction and repair for own capital formation
04112 การก่อสร้างและการซ่อมแซมอาคาร ถนน เขื่อน และสิ่งก่อสร้างอื่นๆ	7.0	6.3	6.8	5.3	-	7.4	-	04112 Construction and repair of buildings, roads, dams and other structures
04113 การก่อสร้างและการซ่อมแซมครั้งใหญ่เกี่ยวกับถนน อาคาร สะพาน เขื่อน ฯลฯ ของชุมชน	6.8	-	-	-	-	6.8	-	04113 Community-organized construction
04114 การฝึกอบรมและการเรียนรู้ที่เกี่ยวข้องกับการทำงานในกิจกรรมภาคก่อสร้างซึ่งเป็นธุรกิจของครัวเรือน	-	-	-	-	-	-	-	04114 Training and studies in relation to work in construction activities in household enterprise
0411x เวลาที่ทำงานในกิจกรรมภาคก่อสร้าง ซึ่งมีได้ระบุรายละเอียด	-	-	-	-	-	-	-	0411x Working time in construction activities n.f.d.
04120 การตั้งชื่อ/จัดหมวดหมู่สินค้าเพื่อใช้ในกิจกรรมภาคก่อสร้างของครัวเรือน	4.9	4.9	-	-	-	-	-	04120 Purchasing/acquiring inputs/supplies for construction activities for household production
04201 การหาทางทำในกิจกรรมภาคก่อสร้างซึ่งเป็นธุรกิจของครัวเรือน	-	-	-	-	-	-	-	04201 Looking for work in construction activities in household enterprise
04202 การหา/การก่อตั้งธุรกิจ/ธุรกิจไม่ใช่งานการผลิตขั้นต้นซึ่งเป็นธุรกิจของครัวเรือน	7.0	-	-	-	7.0	-	-	04202 household enterprise
04300 การเดินทางที่เกี่ยวข้องกับกิจกรรมภาคก่อสร้างของครัวเรือน	1.1	1.5	0.9	0.7	1.2	1.1	-	04300 Travel related to construction activities of households
04900 การทำงานในกิจกรรมภาคก่อสร้างของครัวเรือน ซึ่งมีได้ระบุประเภทไว้ในที่อื่น	-	-	-	-	-	-	-	04900 Work for household in construction activities n.e.c.

ตารางที่ 8 เวลาที่ใช้โดยเฉลี่ยของประชากรอายุตั้งแต่ 15 ปีขึ้นไป จำแนกตามกิจกรรมหลัก และสถานภาพการทำงาน ภาคใต้ (ต่อ)

TABLE 8 AVERAGE TIME OF PARTICIPANTS 15 YEARS OF AGE AND OVER BY MAIN ACTIVITY AND WORK STATUS, SOUTHERN REGION (Contd.)

หน่วยเป็นชั่วโมงต่อวัน : Hour per day

กิจกรรมหลัก	สถานภาพการทำงาน WORK STATUS										Main Activity
	ยอดรวม Total	นายจ้าง Employers	ประกอบธุรกิจส่วนตัว Own Account Workers	ช่วยเหลือครัวเรือน Unpaid family Workers		รัฐราชการ Government Employee	จ้างเอกชน Private Employee		รวมกลุ่ม Members of Producers' Cooperatives		
				7.6	7.7		7.0	4.4		7.3	
05 การทำงานในการให้บริการที่ก่อให้เกิดรายได้ของครัวเรือน	7.4	7.6	7.7	7.0	4.4	7.3	-	05 Work for household providing services for income			
05111 การเตรียมและการขายอาหารและเครื่องดื่มที่ปรุงขึ้นเอง	6.8	7.1	6.6	7.0	3.2	7.4	-	05111 Preparing and selling food and beverage			
05112 การค้าปลีก การขายตามบ้าน การขายตามข้างถนน การขายแผง	6.5	5.9	6.9	6.1	6.8	5.8	-	05112 Petty trading, door-to-door vending, street vending, hawking			
05121 การประกอบ การติดตั้ง การปรับตั้งเครื่องมือ และการซ่อมแซมเครื่องมือเครื่องจักร	6.7	6.1	8.6	1.5	-	5.1	-	05121 Fitting, installing, tool setting, maintaining and repairing tools and machinery			
05122 การซ่อมแซมยานยนต์	6.9	6.6	7.3	7.2	0.2	6.3	-	05122 Repair of vehicles			
05123 การซ่อมแซมของใช้ส่วนบุคคล	7.2	-	7.5	5.6	-	6.0	-	05123 Repair of personal goods			
05124 การซ่อมแซมของใช้ในครัวเรือน	7.2	-	7.3	10.3	-	6.8	-	05124 Repair of household goods			
05131 การให้เช่าห้อง ที่พัก และงานที่เกี่ยวข้อง	2.5	-	3.3	2.7	0.5	1.9	-	05131 Renting out rooms, sleeping space and associated work			
05132 การให้ยืมเงินและการเรียกเก็บเงินคืน : การแลกเปลี่ยนเงินตราต่างประเทศ	6.8	-	-	-	6.8	-	-	05132 Lending and collecting money; foreign exchange			
05133 การพิมพ์ การประมวลผลคำ การเขียนโปรแกรม การแปลงข้อมูลเป็นรหัส	7.7	9.2	7.7	5.5	-	-	-	05133 Typing, word-processing, programming, encoding			
05134 การบัญชี การกำกับดูแล การให้บริการด้านกฎหมาย และการให้บริการที่เกี่ยวข้อง	5.7	3.8	4.1	3.1	-	8.5	-	05134 Accounting, bookkeeping, legal and related services			
05135 การสอนพิเศษ	3.1	-	3.8	8.5	1.3	3.0	-	05135 Tutoring			
05136 การให้บริการทางการแพทย์และทันตกรรม	2.2	-	-	-	2.2	-	-	05136 Provision of medical and dental services			
05137 การให้บริการด้านการพยาบาลและการบำบัดทางกายภาพ	6.0	-	7.2	1.3	6.7	6.1	-	05137 Provision of nursing/therapy services			
05141 การให้บริการดูแลส่วนบุคคล	7.4	10.1	7.5	4.2	-	6.3	-	05141 Provision of personal care services			
05142 การให้บริการดูแลสุขภาพที่ไม่ใช่เพื่อการบำบัดรักษาโรค	9.4	11.0	6.0	2.2	-	11.6	-	05142 Provision of non-professional health-care			
05151 การขนส่งสินค้า	6.4	-	6.8	-	-	6.3	-	05151 Transporting goods			
05152 การขนส่งผู้โดยสาร	6.4	-	6.6	-	-	4.6	-	05152 Transporting passengers			
05160 การให้บริการในครัวเรือนที่ได้รับค่าตอบแทน	5.6	-	3.6	-	1.7	5.8	-	05160 Providing paid domestic services			
05170 การฝึกอบรมและการเรียนที่เกี่ยวข้องกับการทำงานในกิจกรรมบริการ	6.3	-	6.3	-	-	-	-	05170 Training and studies related to work in service activities			
05201 การหาหนทางทำกิจกรรมบริการซึ่งเป็นธุรกิจของครัวเรือน	-	-	-	-	-	-	-	05201 Looking for work in service activities in household enterprise			
05202 การหาหนทางที่จะทำกิจกรรมบริการซึ่งเป็นธุรกิจของครัวเรือน	3.5	-	3.5	-	-	-	-	05202 Looking for/setting up business in service activities in household			
05300 การเดินทางที่เกี่ยวข้องกับการให้บริการที่ก่อให้เกิดรายได้	1.0	1.4	1.0	1.1	0.7	0.8	-	05300 Travel related to providing services for income			
05900 การทำงานด้านการให้บริการที่ก่อให้เกิดรายได้ของครัวเรือน ซึ่งมีผู้จัดประเภทไว้ในที่อื่น	6.6	7.5	5.8	6.8	2.5	7.8	-	05900 Work for household providing services for income n.e.c.			

ตารางที่ 8 เวลาที่ใช้โดยเฉลี่ยของประชากรอายุตั้งแต่ 15 ปีขึ้นไป จำแนกตามกิจกรรมหลัก และสถานภาพการทำงาน ภาคใต้ (ต่อ)

TABLE 8 AVERAGE TIME OF PARTICIPANTS 15 YEARS OF AGE AND OVER BY MAIN ACTIVITY AND WORK STATUS, SOUTHERN REGION (Contd.)

หน่วยเป็นชั่วโมงต่อวัน : Hour per day

กิจกรรมหลัก	สถานภาพการทำงาน WORK STATUS										Main Activity
	ยอดรวม Total	นายจ้าง Employers	ประกอบธุรกิจส่วนตัว Own Account Workers	ช่วยธุรกิจครัวเรือน Unpaid family Workers		รัฐราชการ Government Employee	จ้างเอกชน Private Employee		การรวมกลุ่ม Members of Producers' Cooperatives		
				2.1	1.8		2.2	2.5		1.9	
06 การให้บริการในครัวเรือนของตนเอง โดยไม่ได้รับค่าตอบแทน	2.1	1.8	2.2	2.5	1.9	1.9	1.9	1.9	3.8	06 Providing unpaid domestic services for own final use within household	
06111 การจัดการด้านอาหาร	1.3	1.1	1.3	1.4	1.2	1.2	1.2	1.2	1.3	06111 Food management	
06112 การทำความสะอาดและการดูแลรักษาที่อยู่อาศัยและบริเวณโดยรอบ	0.9	0.9	0.9	0.9	0.8	0.8	0.8	0.8	0.3	06112 Cleaning and upkeep of dwelling and surroundings	
06113 การตกแต่ง การบำรุงรักษา และการซ่อมแซมเล็กๆ น้อยๆ ด้วยตนเอง	1.3	1.1	1.4	2.5	0.8	0.8	1.2	1.2	-	06113 Do-it-yourself decoration, maintenance and small repairs	
06114 การดูแลสัตว์เลี้ยงและรองเท้า	1.0	0.7	1.0	1.0	1.1	1.0	1.0	1.0	-	06114 Care of textiles and footwear	
06115 การจัดการครัวเรือน	0.7	1.2	0.6	0.3	0.8	0.5	0.5	0.5	-	06115 Household management	
06116 การดูแลสัตว์เลี้ยง	0.6	0.6	0.6	0.6	0.8	0.7	0.7	0.7	-	06116 Pet care	
06121 การเลือกซื้อ/การซื้อสินค้า และกิจกรรมที่เกี่ยวข้อง	0.7	0.8	0.6	0.7	0.7	0.6	0.6	0.6	1.0	06121 Shopping for/purchasing of goods and related activities	
06122 การเลือกซื้อ/การรับบริการ และกิจกรรมที่เกี่ยวข้อง	1.1	0.9	1.2	1.3	1.4	0.4	0.4	0.4	-	06122 Shopping for/availing of services and related activities	
06200 การเดินทางที่เกี่ยวข้องกับการให้บริการในครัวเรือนโดยไม่ได้รับค่าตอบแทน	0.7	0.6	0.7	0.7	0.7	0.6	0.6	0.6	1.2	06200 Travel related to provision of unpaid domestic services	
06900 การบริการในครัวเรือนโดยไม่ได้รับค่าตอบแทน ซึ่งมีผู้ได้ค่าตอบแทน	1.8	-	0.3	1.8	-	3.7	3.7	3.7	-	06900 Unpaid domestic services n.e.c.	
07 การให้บริการดูแลสมาชิกในครัวเรือน โดยไม่ได้รับค่าตอบแทน	1.8	1.6	2.0	2.1	2.0	1.6	1.6	1.6	-	07 Providing unpaid caregiving services to household members	
07111 การดูแลเด็กทารกด้านร่างกาย	1.9	1.5	2.0	2.4	2.0	1.5	1.5	1.5	-	07111 Caring for children/physical care	
07112 การสอน การฝึกอบรม การช่วยเหลือเด็ก	0.9	0.7	1.0	0.9	0.9	1.0	1.0	1.0	-	07112 Teaching, training, helping children	
07113 การพาเด็กไปสถานที่ไม่ใช่บ้าน	0.7	0.5	0.7	0.8	0.5	0.8	0.8	0.8	-	07113 Accompanying children to places	
07114 การดูแลผู้สูงอายุที่อาศัยอยู่ในสถานที่ไม่ใช่บ้าน	2.0	-	1.9	2.2	-	1.6	1.6	1.6	-	07114 Minding children (passive care)	
07121 การดูแลผู้ใหญ่ทางด้านการแพทย์	1.5	0.5	1.9	2.0	2.3	1.2	1.2	1.2	-	07121 Caring for adults/physical care	
07122 การดูแลผู้ใหญ่ทางด้านอารมณ์	-	-	-	-	-	-	-	-	-	07122 Caring for adults/emotional support	
07123 การพาผู้ใหญ่ไปยังสถานที่ต่าง ๆ	1.3	0.7	1.5	1.0	2.9	0.3	0.3	0.3	-	07123 Accompanying adults to places	
07200 การเดินทางที่เกี่ยวข้องกับการให้บริการดูแลสมาชิกในครัวเรือนโดยไม่ได้รับค่าตอบแทน	1.0	1.0	1.1	1.0	0.9	0.8	0.8	0.8	-	07200 Travel related to unpaid caregiving services to household members	
07900 การให้บริการดูแลสมาชิกในครัวเรือนโดยไม่ได้รับค่าตอบแทน ซึ่งมีผู้ได้ค่าตอบแทน	3.8	-	-	-	3.8	-	-	-	-	07900 Providing unpaid caregiving services to household members n.e.c.	

ตารางที่ 8 เวลาที่ใช้โดยเฉลี่ยของประชากรอายุตั้งแต่ 15 ปีขึ้นไป จำนวนตามกิจกรรมหลัก และสถานภาพการทำงาน ภาคใต้ (ต่อ)

TABLE 8 AVERAGE TIME OF PARTICIPANTS 15 YEARS OF AGE AND OVER BY MAIN ACTIVITY AND WORK STATUS, SOUTHERN REGION (Contd.)

หน่วยเป็นชั่วโมงต่อวัน : Hour per day

กิจกรรมหลัก	สถานภาพการทำงาน WORK STATUS							Main Activity
	ยอดรวม Total	นายจ้าง Employers	ประกอบธุรกิจส่วนตัว Own Account Workers	ช่วยเหลือครัวเรือน		รัฐภาค Government Employee	จ้างเอกชน Private Employee	
				ช่วยเหลือครัวเรือน Unpaid family Workers	ช่วยเหลือครัวเรือน Unpaid family Workers			
08 การให้บริการชุมชนและการให้ความช่วยเหลือครัวเรือนอื่น	3.1	3.0	3.4	2.3	3.3	3.0	-	08 Providing community services and help to other households
08111 การให้ความช่วยเหลือครัวเรือนอื่นด้านบริการสุขภาพและการจัดการครัวเรือน	2.6	5.6	3.0	1.8	0.4	3.1	-	08111 Household maintenance and management as help to other households
08112 การให้ความช่วยเหลือครัวเรือนอื่นด้านการเลือกซื้อ/การซื้อสินค้าและการรับบริการ	0.8	3.9	0.9	-	0.3	0.5	-	08112 Shopping for/purchasing of goods and services as help to other households
08113 การให้ความช่วยเหลือครัวเรือนอื่นด้านการก่อสร้าง การปรับปรุงภูมิทัศน์ และการซ่อมแซมที่อยู่อาศัย ฯลฯ	4.5	-	-	8.5	2.7	5.4	-	08113 Construction
08114 การให้ความช่วยเหลือครัวเรือนอื่นด้านการซ่อมแซมสินค้าอุปโภคบริโภคและของใช้ในครัวเรือน	2.9	-	0.5	-	-	5.2	-	08114 Repairs of consumer and household goods as help to other households
08115 การให้ความช่วยเหลือครัวเรือนอื่นโดยไม่ได้รับค่าตอบแทนด้านธุรกิจ/ฟาร์มและการจ้างงาน	2.8	-	2.1	4.0	9.2	3.6	-	08115 Unpaid help in business/farm and employment as help to other households
08116 การให้ความช่วยเหลือครัวเรือนอื่นด้านดูแลเด็ก	2.6	1.0	1.6	3.3	2.2	3.4	-	08116 Childcare as help to other households
08117 การให้ความช่วยเหลือครัวเรือนอื่นด้านการดูแลผู้ใหญ่	1.9	1.5	2.8	0.5	3.4	1.9	-	08117 Adult care as help to other households
08118 การให้ความช่วยเหลือครัวเรือนอื่นด้านการขนส่ง	0.3	0.3	-	-	-	-	-	08118 Transportation assistance to other households
08121 การทำกินเพื่อชุมชน : การทำอาหารเพื่อร่วมฉลองกับชุมชน ฯลฯ	3.0	0.5	3.1	1.8	-	5.0	-	08121 Community organized work: cooking for collective celebrations etc.
08122 การทำงานเกี่ยวกับกิจกรรมซ่อมแซมถนน/อาคาร การเตรียมพื้นที่ในชุมชน (ถนน ตลาด ฯลฯ)	3.6	-	1.8	1.0	-	4.6	-	08122 Work on road/building repair
08123 การจัดการและการทำงานเพื่อชุมชนในการให้ความช่วยเหลือแก่หมู่บ้านท้องถิ่นอื่น	3.3	-	3.8	-	-	3.2	-	08123 Organizing and work on community-based assistance to villages, other sublocations
08124 การจัดการและการทำงานเพื่อชุมชนในการให้ความช่วยเหลือแก่ครอบครัวและบุคคล	-	-	-	-	-	-	-	08124 Organizing and work on community-based assistance to families and individuals
08131 การทำงานอาสาสมัครให้กับองค์กร (ไม่ได้ให้ความช่วยเหลือบุคคลอื่น โดยตรง)	2.5	-	6.0	1.0	-	1.6	-	08131 Volunteer work for organizations (not directly for individuals)
08132 การทำงานอาสาสมัครในนามองค์กร (ให้ความช่วยเหลือบุคคลอื่นโดยตรง)	3.3	2.7	-	-	1.2	3.8	-	08132 Volunteer work through organizations (extended directly to individuals)
08200 การเข้าร่วมประชุม	2.9	-	3.2	2.4	-	2.0	-	08200 Attendance in meetings
08300 การมีส่วนร่วมในความเป็นพลเมืองต่อส่วนรวมและความรับผิดชอบที่เกี่ยวเนื่อง	1.5	2.5	1.1	0.7	1.0	1.8	-	08300 Involvement in civic and related responsibilities
08400 การเดินทางที่เกี่ยวข้องกับการให้ความช่วยเหลือครัวเรือนอื่นและการให้บริการชุมชน	0.9	1.3	1.1	0.8	0.6	0.8	-	08400 Travel related to community services and help to other households
08900 การให้ความช่วยเหลือครัวเรือนอื่นและการให้บริการชุมชน ซึ่งมีได้จัดประเภทไว้เป็นอย่างอื่น	0.5	0.5	-	-	-	-	-	08900 Community services and help to other households n.e.c.

ตารางที่ 8 เวลาที่ใช้โดยเฉลี่ยของประชากรอายุตั้งแต่ 15 ปีขึ้นไป จำนวนตามกิจกรรมหลัก และสถานภาพการทำงาน ภาคใต้ (ต่อ)

TABLE 8 AVERAGE TIME OF PARTICIPANTS 15 YEARS OF AGE AND OVER BY MAIN ACTIVITY AND WORK STATUS, SOUTHERN REGION (Contd.)

หน่วยเป็นชั่วโมงต่อวัน : Hour per day

กิจกรรมหลัก	สถานภาพการทำงาน WORK STATUS							Main Activity		
	ยอดรวม Total	นายจ้าง Employers	ประกอบธุรกิจส่วนตัว Own Account Workers	ช่วยธุรกิจครัวเรือน Unpaid family Workers		รัฐ/รัฐบาล Government Employee			จ้างเอกชน Private Employee	การรวมกลุ่ม Members of Producers' Cooperatives
				09	10					
09 การเรียนรู้	5.8	2.0	4.6	7.4	6.1	4.2	-	09 Learning		
09111 การเรียนในโรงเรียนมหาวิทยาลัย	6.3	-	4.5	6.9	5.7	5.8	-	09111 School/university attendance		
09112 การหยุดพักการเรียนช่วงกลางสัปดาห์ ในสถานศึกษาทั่วไป	0.2	-	0.3	0.2	-	-	-	09112 Breaks/waiting at place of general education		
09113 การเรียนด้วยตนเองในหลักสูตรการศึกษาทางไกล (ซีดีโอ สื่อทางเสียง ระบบออนไลน์)	-	-	-	-	-	-	-	09113 Self-study for distance education course work (video, audio, online)		
09120 การทำที่บ้าน การทบทวนเตรียม การวิจัยและโครงการที่เกี่ยวข้องกับการศึกษาทั่วไป	2.1	-	-	2.7	2.1	1.2	-	09120 Homework, course review, research related to general education		
09130 การเรียนเพิ่มเติม การศึกษาอบรม และหลักสูตรในระหว่างเวลาว่าง	2.7	-	2.2	1.8	-	4.3	-	09130 Additional study, non-formal education and courses during free time		
09140 การฝึกอบรมและการเรียนเพื่อพัฒนาอาชีพ/วิชาชีพ	3.4	-	5.8	-	4.7	1.0	-	09140 Career/professional development training and studies		
09200 กิจกรรมอื่นๆ ที่เกี่ยวข้องกับกิจกรรมการเรียนรู้	0.5	-	-	1.2	-	0.3	-	09200 Other activities carried out in relation to learning activities		
09300 การเดินทางที่เกี่ยวข้องกับการเรียนรู้	0.9	2.0	0.6	1.3	0.8	0.7	-	09300 Travel related to learning		
09900 กิจกรรมการเรียนรู้ ซึ่งมีได้แต่ประเภทไว้ในที่อื่น	-	-	-	-	-	-	-	09900 Learning activities n.e.c.		
10 การเข้าสังคมและการมีส่วนร่วมในชุมชน	1.6	1.6	1.7	1.7	1.4	1.5	-	10 Socializing and community participation		
10111 การพูดคุย การสนทนา	1.3	1.3	1.4	1.4	1.1	1.3	-	10111 Talking, conversing		
10112 กิจกรรมการเข้าสังคม	2.3	1.5	2.4	2.2	2.5	2.3	-	10112 Socializing activities		
10113 การอ่านและการเขียนจดหมาย	0.7	0.4	-	-	1.1	0.3	-	10113 Reading and writing mail		
10114 กิจกรรมการไม่เข้าสังคม/การต่อต้านสังคม/การมองสังคมไม่สนใจ	0.5	-	-	0.5	-	-	-	10114 Unsocial/antisocial/negative social activities		
1011x การเข้าสังคมและการติดต่อสื่อสาร ซึ่งมีได้ระบุรายละเอียด	-	-	-	-	-	-	-	1011x Socializing and communication n.f.d.		
10121 การมีส่วนร่วมในเทศกาล/พิธีกรรม/ประเพณี/ประเพณีทางวัฒนธรรม	1.4	-	1.4	-	-	1.0	-	10121 Participating in community celebrations of cultural/historic events		
10122 การมีส่วนร่วมในพิธีกรรม/เทศกาลของชุมชน (ที่ไม่เกี่ยวข้องกับความศรัทธา)	2.5	1.1	2.3	3.8	2.8	2.1	-	10122 Participating in community rites/events (non-religious)		
10123 การมีส่วนร่วมในงานสังคมของชุมชน (งานดนตรี งานเต้นรำ ฯลฯ)	-	-	-	-	-	-	-	10123 Participating in community social functions (music, dance etc.)		
1012x การมีส่วนร่วมในชุมชน ซึ่งมีได้ระบุรายละเอียด	-	-	-	-	-	-	-	1012x Community participation n.f.d.		
10200 การเดินทางที่เกี่ยวข้องกับการเข้าสังคมและการมีส่วนร่วมในชุมชน	0.7	0.8	0.7	0.8	0.9	0.7	-	10200 Travel related to socializing and community participation		
10900 การเข้าสังคมและการมีส่วนร่วมในชุมชน ซึ่งมีได้ระบุประเภทไว้ในที่อื่น	9.3	9.3	-	-	-	-	-	10900 Socializing and community participation n.e.c.		

ตารางที่ 8 เวลาที่ใช้โดยเฉลี่ยของประชากรอายุตั้งแต่ 15 ปีขึ้นไป จำนวนตามกิจกรรมหลัก และสถานภาพการทำงาน ภาคใต้ (ต่อ)

TABLE 8 AVERAGE TIME OF PARTICIPANTS 15 YEARS OF AGE AND OVER BY MAIN ACTIVITY AND WORK STATUS, SOUTHERN REGION (Contd.)

หน่วยเป็นชั่วโมงต่อวัน : Hour per day

กิจกรรมหลัก	สถานภาพการทำงาน WORK STATUS							Main Activity
	ยอดรวม Total	นายจ้าง Employers	ประกอบธุรกิจส่วนตัว Own Account Workers	ช่วยเหลือตัวเอง		รัฐ/ราชการ Government Employee	จ้างเอกชน Private Employee	
				ครอบครัว Unpaid family Workers	ผู้จ้างรัฐบาล			
11 การเข้าชมเหตุการณ์/สถานที่ทางวัฒนธรรม การบันเทิง และการศึกษา	4.1	1.5	3.5	5.1	2.9	3.5	-	11 Attending/visiting cultural, entertainment and sports events/venues
11111 การเข้าชมพิพิธภัณฑ์ ห้องแสดงงานศิลปะ หอสมุดประชาชน พิพิธภัณฑ์ วัฒนธรรม	2.4	1.5	-	-	3.0	2.5	-	11111 Visit museum, art gallery, historical/cultural park, heritage site
11112 การเข้าชมภาพยนตร์	2.4	-	-	-	2.5	2.3	-	11112 Attendance at movies/cinema
11113 การเข้าชมการแสดงที่โรงละคร โรงโอบ่งป่า สถานที่แสดงลิเกสด สถานที่แสดงดนตรี	5.0	-	3.5	6.8	-	1.3	-	11113 Attendance at theatre, opera, ballet, concerts
11119 การเข้าชมเหตุการณ์ทางวัฒนธรรมมวลชนอื่นๆ	-	-	-	-	-	-	-	11119 Attendance at other specified mass cultural events
11120 การเข้าชมสวนสัตว์ สวนพฤกษศาสตร์ สวนรวมควมบันเทิง งานออกจำหน่ายสินค้า ฯลฯ	1.8	-	0.5	1.5	1.0	5.2	-	11120 Attendance/visit to zoo, animal park
11131 การเข้าชมการแข่งขันกีฬาอาชีพ	3.9	-	4.2	6.2	-	1.6	-	11131 Attendance at professional sports events
11132 การเข้าชมการแข่งขันกีฬามักเรียน	3.6	-	2.7	4.2	2.4	4.8	-	11132 Attendance at amateur sports events
11200 การเดินทางที่เกี่ยวข้องกับการเข้าชมสถานที่ทางวัฒนธรรม การบันเทิง และการกีฬา	0.9	-	0.7	0.9	1.1	0.9	-	11200 Travel related to attending/visiting cultural, entertainment and sports events/venues
11900 การเข้าชมสถานที่ทางวัฒนธรรม การบันเทิง และการกีฬา ซึ่งมีได้จกประเภทใดก็ได้	2.5	-	2.5	-	-	-	-	11900 Attending/visiting sports, entertainment and cultural events/venues n.e.c.
12 งานอดิเรก การเล่นเกม และกิจกรรมยามว่างอื่นๆ	2.7	4.9	2.6	3.0	1.7	2.5	-	12 Hobbies, games and other pastime activities
12111 ทัศนศิลป์	0.3	0.3	-	-	-	-	-	12111 Visual arts
12112 วรรณศิลป์	-	-	-	-	-	-	-	12112 Literary arts
12113 ศิลปะการแสดง (การเต้นรำ การแสดงดนตรี การแสดงละคร)	1.7	-	3.2	-	-	1.5	-	12113 Performing arts (dance, music, theatre)
1211x ทัศนศิลป์ วรรณศิลป์ และศิลปะการแสดง ซึ่งมีได้จกประเภทใดก็ได้	-	-	-	-	-	-	-	1211x Visual, literary and performing arts n.f.d.
12120 งานอดิเรกที่ใช้ความเชี่ยวชาญเฉพาะอย่างและหัตถ์อุตสาหกรรมที่เกี่ยวข้อง	1.2	-	1.1	0.8	2.1	1.7	-	12120 Technical hobbies and related courses
12131 เกมที่เล่นคนเดียว	0.5	-	-	-	0.5	-	-	12131 Solo games
12132 เกมไพ่ เกมที่เล่นบนกระดาน	3.1	4.7	1.9	-	-	6.6	-	12132 Card games, board games
12133 เกมคอมพิวเตอร์ (รวมถึง ตู้เกมพกพาวิดีโอและวีดีโอเกม)	2.5	-	2.5	2.4	2.0	2.5	-	12133 Computer games (including arcade and video games)
12134 เกมที่เล่นเป็นกลุ่ม	0.7	-	-	0.7	-	-	-	12134 Social/group games
12135 การพนันหรือการเสี่ยงโชค	3.6	-	3.5	4.2	0.5	2.4	-	12135 Gambling
1213x การเล่นเกมและกิจกรรมยามว่างอื่นๆ ซึ่งมีได้จกประเภทใดก็ได้	-	-	-	-	-	-	-	1213x Playing games and other pastimes n.f.d.
12200 การเดินทางที่เกี่ยวข้องกับงานอดิเรก การเล่นเกม และกิจกรรมยามว่างอื่นๆ	0.6	0.7	0.5	0.6	0.5	0.6	-	12200 Travel related to hobbies, games and other pastimes
12900 งานอดิเรก การเล่นเกม และกิจกรรมยามว่างอื่นๆ ซึ่งมีได้จกประเภทใดก็ได้	1.4	-	-	1.4	-	-	-	12900 Hobbies, games and other pastimes n.e.c.

ตารางที่ 8 เวลาที่ใช้โดยเฉลี่ยของประชากรอายุตั้งแต่ 15 ปีขึ้นไป จำนวนตามกิจกรรมหลัก และสถานภาพการทำงาน ภาคใต้ (ต่อ)

TABLE 8 AVERAGE TIME OF PARTICIPANTS 15 YEARS OF AGE AND OVER BY MAIN ACTIVITY AND WORK STATUS, SOUTHERN REGION (Contd.)

หน่วยเป็นชั่วโมงต่อวัน : Hour per day

กิจกรรมหลัก	สถานภาพการทำงาน WORK STATUS										Main Activity	
	ยอดรวม		นายจ้าง		ประกอบธุรกิจส่วนตัว		ช่วยเหลือตัวเอง		ว่าง			
	Total	Employers	Own Account Workers	Unpaid family Workers	Government Employee	Private Employee	Members of Producers' Cooperatives					
13 การมีส่วนร่วมในกีฬาในร่มและกลางแจ้ง และหลักสูตรที่เกี่ยวข้อง	1.2	1.1	1.3	1.3	1.2	1.2	1.2	1.2	1.2	1.2	-	13 Indoor and outdoor sports participation and related courses
13111 การเดินและการเดินป่า : การวิ่งและการวิ่งระยะๆ	0.9	1.0	0.9	0.9	1.0	0.8	1.0	0.8	0.8	0.8	-	13111 Walking and hiking; jogging and running
13112 การขี่จักรยาน การเล่นสกีด์ การเล่นสกีบอร์ด	1.3	2.5	2.0	1.5	0.8	1.1	0.8	1.1	1.1	1.1	-	13112 Biking, skating, skateboarding
13113 เอลฟ์ดิท โยคะ การสปีดไต่หิ้ง และโปรแกรมฟิตเนสอื่นๆ	1.0	0.8	1.1	1.0	0.9	0.9	0.6	0.9	0.9	0.9	-	13113 Aerobics, yoga, weight-training and other fitness programmes
13114 กีฬาประเภทเดี่ยวที่มีอุปกรณ์เป็นอุปกรณ์	1.7	1.2	1.7	1.3	0.6	3.0	1.2	3.0	3.0	3.0	-	13114 Ball games, individual sports
13115 กีฬาประเภททีมที่มีอุปกรณ์เป็นอุปกรณ์	1.3	1.0	1.5	1.2	1.2	1.1	1.2	1.1	1.1	1.1	-	13115 Ball games, team sports
13116 กีฬาทางน้ำ	2.1	3.0	-	1.7	-	2.6	-	2.6	-	2.6	-	13116 Water sports
13117 กีฬาฤดูหนาว/กีฬาน้ำแข็ง/กีฬาน้ำแข็ง	-	-	-	-	-	-	-	-	-	-	-	13117 Winter/ice/snow sports
13118 กีฬาที่มีรถจักรยาน	1.3	-	-	-	1.3	-	-	-	-	-	-	13118 Contact sports
13121 การล่าสัตว์กับงู	0.4	0.3	0.3	0.6	0.7	0.4	0.7	0.4	0.4	0.4	-	13121 Camping
13122 การขี่ม้า	0.3	-	0.3	-	-	-	-	-	-	-	-	13122 Horseback-riding
13123 การขับรถเพื่อความเพลิดเพลิน การขี่จักรยานที่สวน	1.8	-	4.0	0.8	-	1.0	-	1.0	-	-	-	13123 Pleasure drives; sightseeing
13200 การเดินทางที่เกี่ยวข้องกับการมีส่วนร่วมในกีฬาในร่มและกลางแจ้ง และหลักสูตรที่เกี่ยวข้อง	0.5	0.5	0.5	0.5	0.5	0.5	0.5	0.5	0.5	0.5	-	13200 Travel related to indoor and outdoor sports participation and related courses
13900 การมีส่วนร่วมในกีฬาในร่มและกลางแจ้ง และหลักสูตรที่เกี่ยวข้อง ซึ่งมีได้แก่ประเภทกีฬาในร่ม	1.5	-	1.2	-	2.0	-	-	-	-	-	-	13900 Indoor and outdoor sports participation and related courses n.e.c.
14 สื่อมวลชน	2.7	2.8	2.7	2.9	2.5	2.5	2.5	2.5	2.5	2.5	3.3	14 Mass media
14111 การอ่านหนังสือ	1.3	1.2	1.2	2.5	0.8	0.9	0.8	0.9	0.9	0.9	-	14111 Reading books
14112 การอ่านวารสารหรือสิ่งพิมพ์ที่ออกตามกำหนดเวลา	0.7	0.9	0.8	0.9	0.7	0.7	0.7	0.7	0.7	0.7	-	14112 Reading periodicals
14119 การอ่านสิ่งพิมพ์เฉพาะอื่นๆ	1.2	0.7	1.4	1.2	1.1	0.8	1.1	0.8	0.8	0.8	-	14119 Reading other specified materials
1411x การอ่าน ซึ่งมีได้แก่รายการวิทยุ	-	-	-	-	-	-	-	-	-	-	-	1411x Reading n.f.d.
14121 การดู/การฟังโทรทัศน์	2.6	2.7	2.6	2.9	2.4	2.5	2.4	2.5	2.5	2.5	3.3	14121 Watching/listening to television
14122 การดู/การฟังวิดีโอ	2.1	2.4	2.8	1.6	1.5	2.0	1.5	2.0	2.0	2.0	-	14122 Watching/listening to video programmes
14131 การฟังวิทยุ	1.2	1.4	1.2	1.0	0.6	1.2	0.6	1.2	1.2	1.2	-	14131 Listening to radio programmes
14132 การฟังสื่อโซเชียล	1.0	0.8	1.6	0.6	1.0	0.9	1.0	0.9	0.9	0.9	-	14132 Listening to other audio media
1413x การฟังวิทยุและเครื่องเสียง ซึ่งมีได้แก่รายการวิทยุ	-	-	-	-	-	-	-	-	-	-	-	1413x Listening to radio and audio devices n.f.d.
14141 การใช้เทคโนโลยีคอมพิวเตอร์เพื่อการอ่าน	1.2	4.5	0.8	0.5	1.3	1.2	1.3	1.2	1.2	1.2	-	14141 Using computer technology for reading
14142 การใช้เทคโนโลยีคอมพิวเตอร์เพื่อการดู/การฟัง	1.1	2.2	2.0	1.0	0.5	0.6	0.5	0.6	0.6	0.6	-	14142 Using computer technology for video/audio
14143 การใช้อินเทอร์เน็ต การดาวน์โหลด การอัปโหลด	1.3	1.9	0.9	1.5	1.2	1.5	1.2	1.5	1.5	1.5	-	14143 Surfing the Internet; downloading, uploading
1414x การใช้เทคโนโลยีคอมพิวเตอร์ ซึ่งมีได้แก่รายการวิทยุ	-	-	-	-	-	-	-	-	-	-	-	1414x Using computer technology n.f.d.
14200 การไปห้องสมุด	0.3	-	0.3	-	-	-	-	-	-	-	-	14200 Visiting library
14300 การเดินทางที่เกี่ยวข้องกับการมวลชน	0.4	-	0.4	0.4	0.7	0.4	0.7	0.4	0.4	0.4	-	14300 Travel related to mass media
14900 สื่อมวลชน ซึ่งมีได้แก่ประเภทกีฬาในร่ม	-	-	-	-	-	-	-	-	-	-	-	14900 Mass media n.e.c.

ตารางที่ 8 เวลาที่ใช้โดยเฉลี่ยของประชากรอายุตั้งแต่ 15 ปีขึ้นไป จำแนกตามกิจกรรมหลัก และสถานภาพการทำงาน ภาคใต้ (ต่อ)

TABLE 8 AVERAGE TIME OF PARTICIPANTS 15 YEARS OF AGE AND OVER BY MAIN ACTIVITY AND WORK STATUS, SOUTHERN REGION (Contd.)

หน่วยเป็นชั่วโมงต่อวัน : Hour per day

กิจกรรมหลัก	สถานภาพการทำงาน WORK STATUS										Main Activity
	ยอดรวม Total	นายจ้าง Employers	ประกอบธุรกิจส่วนตัว Own Account Workers	ช่วยเหลือครัวเรือน Unpaid family Workers		รัฐภาค Government Employee		จ้างเอกชน Private Employee		รวมกลุ่ม Members of Producers' Cooperatives	
				12.1	11.9	11.5	11.8	10.3			
15 การดูแลและการดำเนินชีวิตส่วนบุคคล	11.9	12.5	12.1	11.9	11.5	11.8	10.3	15 Personal care and maintenance			
15111 การนอนหลับตอนกลางคืน/การนอนหลับตามปกติ	7.4	7.9	7.3	7.3	7.4	7.5	6.8	15111 Night sleep/essential sleep			
15112 การเคลือบ/การงีบหลับ	2.1	1.7	2.1	1.9	2.2	2.2	-	15112 Incidental sleep/naps			
15113 การนอนไม่หลับ	1.3	1.8	1.4	1.3	1.5	1.1	-	15113 Sleeplessness			
1511x การนอนและกิจกรรมที่เกี่ยวข้อง ซึ่งมีได้ระบุรายละเอียด	-	-	-	-	-	-	-	1511x Sleep and related activities n.f.d.			
15121 การรับประทานอาหารกลางวัน	1.3	1.5	1.3	1.3	1.3	1.3	1.3	15121 Eating meals/snack			
15122 การรับประทานอาหารที่นอกเหนือจากที่รับประทานอาหารว่าง	0.6	0.7	0.6	0.5	0.5	0.6	-	15122 Drinking other than with meal or snack			
1512x การรับประทานอาหารอื่น ๆ ซึ่งมีได้ระบุรายละเอียด	-	-	-	-	-	-	-	1512x Eating and drinking n.f.d.			
15131 การดูแลสุขอนามัยส่วนบุคคล	1.1	1.1	1.0	1.1	1.1	1.1	0.7	15131 Personal hygiene and care			
15132 การดูแลสุขภาพ/ด้านการแพทย์ด้วยตนเอง	1.3	2.6	0.5	2.8	1.6	1.7	-	15132 Health/medical care to oneself			
15141 การได้รับการดูแลสุขภาพ/ส่วนบุคคลจากบุคคลอื่น	0.8	0.8	0.6	0.8	0.8	1.3	-	15141 Receiving personal care from others			
15142 การได้รับการดูแลสุขภาพ/ด้านการแพทย์จากบุคคลอื่น	2.0	3.2	2.1	4.4	0.6	1.7	-	15142 Receiving health/medical care from others			
15151 การสวดมนต์ การทำสมาธิ และการทำกิจกรรมทางจิตวิญญาณอื่นๆ	1.4	1.2	1.4	1.5	1.2	1.4	1.3	15151 Private prayer, meditation, and other informal spiritual activities			
15152 การมีส่วนร่วมในกิจกรรมทางศาสนา (การปฏิบัติตามหลักที่เชื่อซึ่งบังคับทางศาสนา)	1.5	1.6	1.5	1.5	1.3	1.4	-	15152 Participating in religious activities (formal practice of religion)			
15161 การไม่ทำกิจกรรมใดๆ : การพักผ่อน การผ่อนคลาย	0.9	1.0	1.0	0.9	0.7	0.9	-	15161 Doing nothing; resting; relaxing			
15162 การสูบบุหรี่	0.6	0.4	0.6	0.5	0.5	0.6	-	15162 Smoking			
15163 การขัดรองเท้า/การครุ่นคิด การคิด การวางแผน	0.7	-	1.3	-	0.3	1.0	-	15163 Reflecting/meditating, thinking, planning			
15200 การเดินทางที่เกี่ยวข้องกับกิจกรรมการดูแลและการดำเนินชีวิตส่วนบุคคล	0.8	0.9	0.8	0.9	0.8	0.7	0.2	15200 Travel related to personal care and maintenance activities			
15900 กิจกรรมการดูแลและการดำเนินชีวิตส่วนบุคคล ซึ่งมีได้ระบุมาทั้งวันทั้งคืน	2.8	-	-	3.0	2.1	-	-	15900 Personal care and maintenance activities n.e.c.			

ตารางที่ 9 เวลาที่ใช้โดยเฉลี่ยของประชากรอายุตั้งแต่ 10 ปีขึ้นไป จำแนกตามกิจกรรมหลัก และทำกิจกรรมเพื่ออะไร ภาคใต้

TABLE 9 AVERAGE TIME OF PARTICIPANTS 10 YEARS OF AGE AND OVER BY MAIN ACTIVITY, AND WHAT TO DO THIS ACTIVITY, SOUTHERN REGION

หน่วยเป็นชั่วโมงต่อวัน : Hour per day

กิจกรรมหลัก	ทำกิจกรรมเพื่ออะไร What to do this activity										
	ตนเอง Yourself	สมาชิกใน ครัวเรือน Member of this family	สมาชิกใน ครัวเรือนอื่น Member of other family	สมาชิกในครัวเรือนนี้ และสมาชิกในครัวเรือนอื่น Member of this family and other family	ชุมชน Community	การทำงาน Job	การศึกษา / สังคม วัฒนธรรม / ศาสนา Education / society/Entertainment / Others culture /religion	พักผ่อน / การใช้เวลาว่าง free time	อื่น ๆ	Main Activity	
01 การทำงานในหน่วยงานนอก รัฐสภาท้องถิ่น เทศบาล องค์การที่ไม่แสวงหากำไร (ทำงานในระบบ)	7.7	0.9	1.6	-	1.0	3.2	8.4	4.9	1.6	-	01 Formal sector work
01111 เวลาทำงานในโรงงานหลัก	7.4	3.6	2.4	-	1.3	3.2	7.5	3.3	1.6	-	01111 Working time in main job
01112 เวลาทำงานในโรงงานอื่นๆ	0.7	-	0.7	-	-	0.7	-	-	-	-	01112 Working time in other jobs
01113 เวลาทำงานของนักเรียนนักศึกษาฝึกงาน และตำแหน่งที่เกี่ยวข้อง	6.2	-	0.2	-	-	7.6	5.6	-	-	-	01113 Working time as apprentice, intern and related positions
01114 การหยุดพักช่วงสั้นๆ และการถูกควบคุมขณะทำงาน	0.5	0.6	-	-	-	0.5	0.3	-	-	-	01114 Short breaks and interruptions from work
01115 การฝึกอบรมและการเรียนที่เกี่ยวข้องกับการทำงานในระบบ	2.7	-	-	-	-	-	2.7	-	-	-	01115 Training and studies in relation to work in the "formal sector"
0111x เวลาทำงานในระบบ ซึ่งมีได้ระบุรายละเอียด	-	-	-	-	-	-	-	-	-	-	0111x Working time in "formal sector" employment n.f.d
01121 เวลาที่ใช้ในการก่อน/หลังการทำงาน	0.3	0.3	-	-	-	0.3	-	-	-	-	01121 Idle time before/after work
01122 การหยุดพักกลางวันและการทำงาน	0.7	0.4	-	-	-	0.9	-	-	-	-	01122 Lunch break from work
01201 การทำงานท่าในระบบ	1.1	0.5	-	-	-	1.2	-	-	-	-	01201 Looking for work in the "formal sector"
01202 การหาที่พักอาศัยชั่วคราวในระบบ	-	-	-	-	-	-	-	-	-	-	01202 Looking for/setting up business in the "formal sector"
01300 การเดินทางที่เกี่ยวข้องกับการทำงานในระบบ	0.9	0.5	0.4	-	0.4	1.0	0.7	-	-	-	01300 Travel-related to work in the "formal sector"
01900 การทำงานในระบบ ซึ่งมีได้ระบุประเภทไว้ในที่อื่น	0.7	-	-	-	-	0.7	-	-	-	-	01900 Work in the "formal sector" n.e.c.
02 การทำงานในกิจกรรมการผลิตขั้นต้นของครัวเรือน	5.0	0.6	2.6	0.6	2.4	5.3	0.8	2.0	2.0	0.3	02 Work for household in primary production activities
02111 การเพาะปลูกพืชและต้นไม้ ที่ใช่กับสวนครัว	4.4	0.8	2.7	2.0	2.8	4.5	1.0	2.7	-	-	02111 Growing of crops and trees; kitchen gardening
02112 การเลี้ยงสัตว์ การผลิตผลิตภัณฑ์จากสัตว์ การบริการสัตว์ตบ	1.8	1.8	0.8	-	-	1.8	-	2.1	0.3	0.3	02112 Farming of animals; production of animal products; animal husbandry services
02113 การล่าสัตว์ การตัดสัตว์ และการผลิตหนังสัตว์	2.0	-	-	-	-	2.0	-	-	-	-	02113 Hunting, trapping and production of animal skins
02114 การหาของป่า การตัดไม้ การเก็บพืช และกิจกรรมอื่นๆ ที่เกี่ยวข้องกับป่า	2.8	2.7	1.9	-	-	2.9	-	-	-	-	02114 Gathering of wild products, woodcutting, gathering firewood and other forestry activities
02115 การประมงและการเลี้ยงสัตว์น้ำ/สัตว์ครึ่งบกครึ่งน้ำ	4.5	2.3	4.9	-	2.7	4.5	-	1.5	-	-	02115 Fishing and fish/aquatic farming
02116 การทำเหมืองแร่และเหมืองหิน	4.7	-	-	-	-	4.7	-	-	-	-	02116 Mining and quarrying
02117 การเก็บน้ำ	-	-	-	-	-	-	-	-	-	-	02117 Collecting water
02118 การฝึกอบรมและการเรียนที่เกี่ยวข้องกับการทำงานในกิจกรรมการผลิตขั้นต้นของครัวเรือน	4.5	-	-	-	-	4.5	-	-	-	-	02118 Training and studies in relation to work in primary production activities of households
0211x เวลาทำงานในกิจกรรมการผลิตขั้นต้น	-	-	-	-	-	-	-	-	-	-	0211x Working time in primary production activities n.f.d.
02121 การตั้งซื้อจัดหาวัตถุดิบเพื่อใช้ในกิจกรรมการผลิตขั้นต้นของครัวเรือน	1.3	-	-	-	-	1.3	-	-	-	-	02121 Purchasing/acquiring inputs/supplies used for primary production activities of households
02122 การขาย/การจัดการผลิตที่ได้จากกิจกรรมการผลิตขั้นต้นของครัวเรือน	0.5	-	0.2	-	-	0.5	-	-	-	-	02122 Selling/disposing of outputs of primary production activities of households
02201 การหางานทำในกิจกรรมการผลิตขั้นต้นซึ่งเป็นธุรกิจของครัวเรือน	-	-	-	-	-	-	-	-	-	-	02201 Looking for work in primary production activities in household enterprise
02202 การหาที่พักอาศัยชั่วคราวในกิจกรรมการผลิตขั้นต้นซึ่งเป็นธุรกิจของครัวเรือน	-	-	-	-	-	-	-	-	-	-	02202 Looking for/setting up business in primary production activities in household enterprise
02300 การเดินทางที่เกี่ยวข้องกับการผลิตขั้นต้นของครัวเรือน	0.9	0.4	0.4	0.5	0.3	1.0	0.2	0.2	0.5	0.2	02300 Travel-related to primary production activities of households
02900 การทำงานในกิจกรรมการผลิตขั้นต้นของครัวเรือน ซึ่งมีได้ระบุประเภทไว้ในที่อื่น	0.6	-	0.7	-	-	0.6	-	-	-	-	02900 Work for households in primary production activities n.e.c.

ตารางที่ 9 เวลาที่ใช้โดยเฉลี่ยของประชากรอายุตั้งแต่ 10 ปีขึ้นไป จำแนกตามกิจกรรมหลัก และทำกิจกรรมเพื่ออะไร ภาคใต้ (ต่อ)

TABLE 9 AVERAGE TIME OF PARTICIPANTS 10 YEARS OF AGE AND OVER BY MAIN ACTIVITY, AND WHAT TO DO THIS ACTIVITY, SOUTHERN REGION (Contd.)

หน่วยเป็นชั่วโมงต่อวัน : Hour per day

กิจกรรมหลัก Main Activity	ทำกิจกรรมเพื่ออะไร What to do this activity					เวลาว่าง free time	Main Activity
	ตนเอง Yourself	สมาชิกในครอบครัวอื่น Member of other family	สมาชิกในครัวเรือนนี้ และสมาชิกในครัวเรือนอื่น Member of this family and other family	ชุมชน Community	การศึกษา / สังคม วัฒนธรรม / ศาสนา Education / society / Entertainment / Others culture / religion		
03 การทำงานในกิจกรรมที่ไม่ใช่การผลิตขั้นต้นของครัวเรือน	6.4	2.7	-	-	6.6	0.5	03 Work for household in non-primary production activities
03111 กระบวนการผลิตผลิตภัณฑ์อาหาร	5.5	0.8	3.7	-	5.6	-	03111 Processing of food products
03112 การผลิตผลิตภัณฑ์อาหารและเครื่องดื่มอื่นๆ	6.3	-	3.2	-	6.5	-	03112 Making of other food products and beverages
03113 การผลิตสิ่งทอ เครื่องแต่งกาย เครื่องหนัง และผลิตภัณฑ์ที่เกี่ยวข้อง	6.6	3.5	-	-	6.7	0.5	03113 Making textiles, wearing apparel, leather and associated products
03114 การผลิตงานหัตถกรรมจากวัสดุทุกชนิด	6.3	7.0	1.5	-	6.4	-	03114 Craft-making using all types of materials
03115 การเตรียมและการเก็บรักษาพืช	3.4	-	2.0	-	3.8	-	03115 Tobacco preparing and curing
03116 การผลิตอิฐ ผนังก้อนกรวด อิฐบล็อก กระเบื้อง ฯลฯ	6.8	-	-	-	6.8	-	03116 Making bricks, concrete slabs, hollow blocks, tiles etc.
03117 การผลิตสมุนไพรและยา	5.5	-	-	-	5.5	-	03117 Making herbal and medicinal preparations
03118 การฝึกอบรมและการเรียนที่เกี่ยวข้องกับการทำงานในกิจกรรมที่ไม่ใช่การผลิตขั้นต้นของครัวเรือน	-	-	-	-	-	-	03118 Training and studies in relation to work in non-primary production activities of households
0311x เวลาทำงานในกิจกรรมที่ไม่ใช่การผลิตขั้นต้นของครัวเรือน ซึ่งมีระยะเวลาเฉลี่ย	-	-	-	-	-	-	0311x Working time in non-primary production activities n.f.d
03121 การซื้อวัตถุดิบที่คิดเงินเพื่อใช้ในกิจกรรมที่ไม่ใช่การผลิตขั้นต้นของครัวเรือน	1.3	-	-	-	1.3	-	03121 Purchasing/acquiring inputs
03122 การขาย/การจัดการผลผลิตที่ได้จากกิจกรรมที่ไม่ใช่การผลิตขั้นต้นของครัวเรือน	1.6	-	-	-	1.6	-	03122 Selling/disposing of outputs of non-primary production activities of households
03201 การทำงานที่ไม่ใช่กิจกรรมที่ไม่ใช่การผลิตขั้นต้นซึ่งเป็นธุรกิจของครัวเรือน	-	-	-	-	-	-	03201 Looking for work in non-primary production activities in household enterprise
03202 การหา/ยกย่องผู้จัดตั้งธุรกิจในกิจกรรมที่ไม่ใช่การผลิตขั้นต้นซึ่งเป็นธุรกิจของครัวเรือน	1.7	-	-	-	1.7	-	03202 Looking for/setting up business in non-primary production activities in household enterprise
03300 การเดินทางที่เกี่ยวข้องกับกิจกรรมที่ไม่ใช่การผลิตขั้นต้นของครัวเรือน	0.9	0.4	-	-	1.0	-	03300 Travel related to non-primary production of household
03900 การทำงานในกิจกรรมที่ไม่ใช่การผลิตขั้นต้นของครัวเรือน ซึ่งมีได้งบประมาณไว้ในที่อื่น	4.1	-	-	-	4.1	-	03900 Work for household in non-primary production activities n.e.c.
04 การทำงานในกิจกรรมก่อสร้างของครัวเรือน	7.1	0.9	2.1	2.7	7.7	1.0	04 Work for household in construction activities
04111 การก่อสร้างและการซ่อมแซมอาคารและสิ่งปลูกสร้างของตนเอง	3.4	1.7	0.9	2.0	4.0	0.3	04111 Construction and repair for own capital formation
04112 การก่อสร้างและการซ่อมแซมอาคาร ถนน เขื่อน และสิ่งก่อสร้างอื่นๆ	6.9	3.7	3.2	-	7.0	1.0	04112 Construction and repair of buildings, roads, dams and other structures
04113 การก่อสร้างและการซ่อมแซมครั้งใหญ่เกี่ยวกับถนน อาคาร สะพาน เขื่อน ฯลฯ ของชุมชน	6.8	-	-	-	6.8	-	04113 Community-organized construction
04114 การฝึกอบรมและการเรียนที่เกี่ยวข้องกับการทำงานในกิจกรรมการก่อสร้างซึ่งเป็นธุรกิจของครัวเรือน	-	-	-	-	-	-	04114 Training and studies in relation to work in construction activities in household enterprise
0411x เวลาทำงานในกิจกรรมการก่อสร้าง ซึ่งมีได้งบประมาณเฉลี่ย	-	-	-	-	-	-	0411x Working time in construction activities n.f.d.
04120 การซื้อวัตถุดิบที่คิดเงินเพื่อใช้ในกิจกรรมการก่อสร้างของครัวเรือน	3.7	0.5	-	-	3.8	-	04120 Purchasing/acquiring inputs/supplies for construction activities for household production
04201 การหา/ยกย่องผู้จัดตั้งธุรกิจในกิจกรรมการก่อสร้างซึ่งเป็นธุรกิจของครัวเรือน	-	-	-	-	-	-	04201 Looking for work in construction activities in household enterprise
04202 การหา/ยกย่องผู้จัดตั้งธุรกิจในกิจกรรมการก่อสร้างซึ่งเป็นธุรกิจของครัวเรือน	7.0	-	-	-	7.0	-	04202 household enterprise
04300 การเดินทางที่เกี่ยวข้องกับกิจกรรมการก่อสร้างของครัวเรือน	1.1	0.5	-	-	1.1	0.5	04300 Travel related to construction activities of households
04900 การทำงานในกิจกรรมการก่อสร้างของครัวเรือน ซึ่งมีได้งบประมาณไว้ในที่อื่น	-	-	-	-	-	-	04900 Work for household in construction activities n.e.c.

ตารางที่ 9 เวลาที่ใช้โดยเฉลี่ยของประชากรอายุตั้งแต่ 10 ปีขึ้นไป จำแนกตามกิจกรรมหลัก และทำกิจกรรมเพื่ออะไร ภาคใต้ (ต่อ)

TABLE 9 AVERAGE TIME OF PARTICIPANTS 10 YEARS OF AGE AND OVER BY MAIN ACTIVITY, AND WHAT TO DO THIS ACTIVITY, SOUTHERN REGION (Contd.)

หน่วยเป็นชั่วโมงต่อวัน : Hour per day

กิจกรรมหลัก	ทำกิจกรรมเพื่ออะไร What to do this activity					Main Activity					
	ตนเอง Yourself	สมาชิกใน ครัวเรือน Member of this family	สมาชิกใน ครัวเรือน และสมาชิกใน ครัวเรือนอื่น Member of this family and other family	ชุมชน Community	การศึกษา / สังคม วัฒนธรรม / ศาสนา Education / society / Entertainment / Others culture / religion		พักผ่อน / การใช้เวลาว่าง free time				
05 การทำงานในการให้บริการที่ก่อให้เกิดรายได้ของครัวเรือน	6.8	1.3	2.7	3.4	1.5	-	7.2	9.7	-	-	05 Work for household providing services for income
05111 การเตรียมและการขายอาหารและเครื่องดื่มที่ปรุงขึ้นเอง	6.4	2.9	2.3	-	-	-	6.6	-	-	-	05111 Preparing and selling food and beverage
05112 การค้าขาย การขายตามบ้าน การขายตามข้างถนน การขายเร่	6.1	3.8	3.2	3.8	1.5	-	6.2	-	-	-	05112 Petty trading, aborto-door vending, street vending, hawking
05121 การประกอบ การติดตั้ง การปรับตั้งเครื่องใช้ การบำรุงรักษา และการซ่อมแซมเครื่องมือเครื่องจักร	6.6	0.7	-	-	-	-	8.4	-	-	-	05121 Fitting, installing, tool setting, maintaining and repairing tools and machinery
05122 การซ่อมแซมยานยนต์	6.8	0.8	-	-	-	-	7.1	9.0	-	-	05122 Repair of vehicles
05123 การซ่อมแซมของใช้ส่วนบุคคล	7.2	-	-	-	-	-	7.2	-	-	-	05123 Repair of personal goods
05124 การซ่อมแซมของใช้ในครัวเรือน	7.2	-	-	-	-	-	7.2	-	-	-	05124 Repair of household goods
05131 การให้เช่าห้อง ที่พัก และงานที่เกี่ยวข้อง	2.5	0.4	-	-	-	-	2.7	-	-	-	05131 Renting out rooms, sleeping space and associated work
05132 การให้กู้ยืมเงินและการเรียกเก็บเงินคืน : การแลกเปลี่ยนเงินตราต่างประเทศ	6.8	-	-	-	-	-	6.8	-	-	-	05132 Lending and collecting money; foreign exchange
05133 การพิมพ์ดีด การประมวลผลคำ การเขียนโปรแกรม การแปลงข้อมูลเป็นรหัส	7.7	-	-	-	-	-	7.7	-	-	-	05133 Typing, word-processing, programming, encoding
05134 การบัญชี การทำบัญชี การให้บริการด้านกฎหมาย และการให้บริการที่เกี่ยวข้อง	5.7	-	0.5	-	-	-	5.8	-	-	-	05134 Accounting, bookkeeping, legal and related services
05135 การสอนพิเศษ	3.1	-	-	-	-	-	3.1	-	-	-	05135 Tutoring
05136 การให้บริการทางการแพทย์และทันตกรรม	2.2	-	-	-	-	-	2.2	-	-	-	05136 Provision of medical and dental services
05137 การให้บริการด้านการพยาบาลการบำบัดรักษาโรค	6.0	-	-	-	-	-	6.0	-	-	-	05137 Provision of nursing/therapy services
05141 การให้บริการดูแลส่วนบุคคล	7.3	0.7	-	-	-	-	7.4	-	-	-	05141 Provision of personal care services
05142 การให้บริการดูแลสุขภาพที่ไม่ใช่การบำบัดรักษาโรค	9.0	-	-	-	-	-	9.0	-	-	-	05142 Provision of non-professional health-care
05151 การขนส่งสินค้า	6.4	-	-	-	-	-	6.4	-	-	-	05151 Transporting goods
05152 การขนส่งผู้โดยสาร	6.1	2.2	6.4	-	-	-	6.2	-	-	-	05152 Transporting passengers
05160 การให้บริการในครัวเรือนโดยไม่ได้รับค่าตอบแทน	5.4	-	1.6	-	-	-	6.2	-	-	-	05160 Providing paid domestic services
05170 การฝึกอบรมและการเรียนที่เกี่ยวข้องกับการทำงานในกิจกรรมการบริการ	6.3	-	-	-	-	-	6.3	-	-	-	05170 Training and studies related to work in service activities
05201 การทำงานทำในกิจกรรมบริการซึ่งเป็นธุรกิจของครัวเรือน	1.0	-	-	-	-	-	1.0	-	-	-	05201 Looking for work in service activities in household enterprise
05202 การหากำไรด้วยธุรกิจไม่กิจกรรมการบริการซึ่งเป็นธุรกิจของครัวเรือน	3.5	-	-	-	-	-	3.5	-	-	-	05202 Looking for/setting up business in service activities in household
05300 การเดินทางที่เกี่ยวข้องกับการให้บริการที่ก่อให้เกิดรายได้	1.0	0.6	0.7	1.5	-	-	1.0	1.0	-	-	05300 Travel related to providing services for income
05900 การทำงานด้านการให้บริการที่ก่อให้เกิดรายได้ของครัวเรือน ซึ่งมีวัตถุประสงค์ประกอบได้ในที่อื่น	6.3	0.6	-	-	-	-	6.3	8.5	-	-	05900 Work for household providing services for income n.e.c.

ตารางที่ 9 เวลาที่ใช้โดยเฉลี่ยของประชากรอายุตั้งแต่ 10 ปีขึ้นไป จำแนกตามกิจกรรมหลัก และทำกิจกรรมเพื่ออะไร ภาคใต้ (ต่อ)

TABLE 9 AVERAGE TIME OF PARTICIPANTS 10 YEARS OF AGE AND OVER BY MAIN ACTIVITY, AND WHAT TO DO THIS ACTIVITY, SOUTHERN REGION (Contd.)

หน่วยเป็นชั่วโมงต่อวัน : Hour per day

กิจกรรมหลัก	ทำกิจกรรมเพื่ออะไร What to do this activity										
	ตนเอง Yourself	สมาชิกใน ครัวเรือน Member of this family	สมาชิกใน ครัวเรือน Member of this family	สมาชิกใน ครัวเรือนอื่น Member of this family	ชุมชน Community	การทำงาน Job	การศึกษา / สังคม วัฒนธรรม / ศาสนา education / society / religion	พักผ่อน / อดทน การใช้เวลาว่าง Entertainment / Others	เดินทาง การไปต่างจังหวัด	อื่น ๆ	Main Activity
06 การให้บริการในครัวเรือนของตนเอง โดยไม่ได้รับค่าตอบแทน	1.7	1.3	2.1	1.0	0.8	1.8	1.4	0.9	1.1	0.6	06 Providing unpaid domestic services for own final use within household
06111 การจัดการด้านอาหาร	1.2	0.9	1.3	1.1	0.6	-	1.3	0.8	1.1	0.3	06111 Food management
06112 การทำความสะอาดและกรดูแลรักษาที่อยู่อาศัยและบริเวณโดยรอบ	0.9	0.9	0.9	0.6	-	1.8	1.3	2.2	1.0	0.4	06112 Cleaning and upkeep of dwelling and surroundings
06113 การตกแต่ง การบำรุงรักษา และการซ่อมแซมเล็กๆ น้อยๆ ด้วยตนเอง	1.4	1.2	1.2	-	-	-	3.9	-	2.7	-	06113 Do-it-yourself decoration, maintenance and small repairs
06114 การดูแลเสื้อผ้าและรองเท้า	1.1	0.9	1.2	1.0	0.8	-	0.8	-	0.9	0.5	06114 Care of textiles and footwear
06115 การจัดการครัวเรือน	0.5	0.5	0.6	-	-	-	-	-	-	-	06115 Household management
06116 การดูแลสัตว์เลี้ยง	0.6	0.4	0.8	-	-	-	-	-	0.7	0.6	06116 Pet care
06121 การเลือกซื้อ/การซื้อสินค้า และกิจกรรมที่เกี่ยวข้อง	0.6	0.6	0.6	0.8	0.7	-	1.1	0.8	1.6	0.3	06121 Shopping for/purchasing of goods and related activities
06122 การเลือกซื้อ/การรับบริการ และกิจกรรมที่เกี่ยวข้อง	0.9	0.9	0.6	1.1	-	-	0.3	0.5	0.7	-	06122 Shopping for/availling of services and related activities
06200 การเดินทางที่เกี่ยวข้องกับการให้บริการในครัวเรือนโดยไม่ได้รับค่าตอบแทน	0.6	0.6	0.6	0.8	0.7	-	0.6	1.1	1.0	0.3	06200 Travel related to provision of unpaid domestic services
06900 การบริการในครัวเรือนโดยไม่ได้รับค่าตอบแทน ซึ่งไม่ได้จัดประเภทไว้ในที่อื่น	1.6	-	1.7	-	-	-	-	-	0.2	-	06900 Unpaid domestic services n.e.c.
07 การให้บริการดูแลสมาชิกในครัวเรือน โดยไม่ได้รับค่าตอบแทน	2.1	0.9	2.4	1.6	0.7	-	0.3	0.8	0.8	-	07 Providing unpaid caregiving services to household members
07111 การดูแลเด็กที่ทางบ้านว่างๆ	2.4	1.2	2.5	1.6	0.7	-	-	0.2	0.7	-	07111 Caring for children/physical care
07112 การสอน การฝึกอบรม การช่วยเหลือเด็ก	0.9	0.9	1.0	0.9	-	-	-	1.6	0.8	-	07112 Teaching, training, helping children
07113 การพาเด็กไปยังสถานที่ต่าง ๆ	0.7	0.5	0.7	0.6	-	-	-	0.5	0.8	-	07113 Accompanying children to places
07114 การดูแลผู้สูงอายุที่อยู่ในสายตา	1.9	-	2.0	-	-	-	-	-	1.4	-	07114 Minding children (passive care)
07121 การดูแลผู้สูงอายุทางร่างกาย	2.3	-	2.4	0.6	-	-	-	-	-	-	07121 Caring for adults/physical care
07122 การดูแลผู้สูงอายุทางด้านอารมณ์	-	-	-	-	-	-	-	-	-	-	07122 Caring for adults/emotional support
07123 การพาผู้สูงอายุไปยังสถานที่ต่าง ๆ	1.4	-	1.4	1.2	-	-	-	-	-	-	07123 Accompanying adults to places
07200 การเดินทางที่เกี่ยวข้องกับการให้บริการดูแลสมาชิกในครัวเรือนโดยไม่ได้รับค่าตอบแทน	0.9	0.6	1.0	1.0	-	-	0.3	0.6	0.3	-	07200 Travel related to unpaid caregiving services to household members
07900 การให้บริการดูแลสมาชิกในครัวเรือนโดยไม่ได้รับค่าตอบแทน ซึ่งไม่ได้จัดประเภทไว้ในที่อื่น	3.8	-	3.8	-	-	-	-	-	-	-	07900 Providing unpaid caregiving services to household members n.e.c

ตารางที่ 9 เวลาที่ใช้โดยเฉลี่ยของประชากรอายุตั้งแต่ 10 ปีขึ้นไป จำแนกตามกิจกรรมหลัก และทำกิจกรรมเพื่ออะไร ภาคใต้ (ต่อ)

TABLE 9 AVERAGE TIME OF PARTICIPANTS 10 YEARS OF AGE AND OVER BY MAIN ACTIVITY, AND WHAT TO DO THIS ACTIVITY, SOUTHERN REGION (Contd.)

หน่วยเป็นชั่วโมงต่อวัน : Hour per day

กิจกรรมหลัก	ทำกิจกรรมเพื่ออะไร What to do this activity									
	ตนเอง Yourself	สมาชิกใน ครัวเรือนนี้ Member of this family	สมาชิกใน ครัวเรือนอื่น Member of other family	สมาชิกใน ครัวเรือนนี้ และสมาชิกใน ครัวเรือนอื่น Member of this family and other family	ชุมชน Community	การทำงาน Job	การศึกษา / สังคม วัฒนธรรม / ศาสนา education / society / Entertainment / Others culture / religion	เพลิดเพลิน/ การใช้เวลาว่าง free time	อื่นๆ	Main Activity
08 การให้บริการชุมชนและการให้ความช่วยเหลือครัวเรือน	2.2	0.8	3.2	2.7	2.3	8.2	2.3	1.5	2.3	08 Providing community services and help to other households
08111 การให้ความช่วยเหลือครัวเรือนอื่นด้านบริการสุขภาพและการจัดการครัวเรือน	2.8	2.8	5.6	2.6	5.4	2.2	4.0	2.6	2.3	08111 Household maintenance and management as help to other households
08112 การให้ความช่วยเหลือครัวเรือนอื่นด้านการเลือกซื้อ/การซื้อสินค้าและการรับบริการ	0.6	-	-	0.6	-	-	-	-	-	08112 Shopping for/purchasing of goods and services as help to other households
08113 การให้ความช่วยเหลือครัวเรือนอื่นด้านการก่อสร้าง การปรับปรุงสิ่งปลูกสร้าง และการซ่อมแซมที่อยู่อาศัย ฯลฯ	4.4	-	-	4.4	-	-	-	-	-	08113 Construction
08114 การให้ความช่วยเหลือครัวเรือนอื่นด้านการซ่อมแซมและปรับปรุงสภาพแวดล้อมและของใช้ในครัวเรือน	2.9	-	-	2.9	-	-	-	-	-	08114 Repairs of consumer and household goods as help to other households
08115 การให้ความช่วยเหลือครัวเรือนอื่นโดยไม่ได้รับค่าตอบแทนด้านธุรกิจ/ฟาร์มและการจ้างงาน	2.5	1.8	-	2.5	-	1.0	-	0.7	-	08115 Unpaid help in business/farm and employment as help to other households
08116 การให้ความช่วยเหลือครัวเรือนอื่นด้านการดูแลสุขภาพ	2.5	-	5.0	2.5	-	-	-	1.4	-	08116 Childcare as help to other households
08117 การให้ความช่วยเหลือครัวเรือนอื่นด้านการดูแลผู้สูงอายุ	2.4	1.0	5.2	2.2	-	-	-	-	-	08117 Adult care as help to other households
08118 การให้ความช่วยเหลือครัวเรือนอื่นด้านการขนส่ง	0.3	-	-	0.3	-	-	-	-	-	08118 Transportation assistance to other households
08121 การทำงานเพื่อชุมชน : การทำอาหารเพื่อชุมชน ฯลฯ	2.7	-	-	-	-	3.7	1.5	-	-	08121 Community organized work: cooking for collective celebrations etc.
08122 การทำงานเกี่ยวกับการซ่อมแซมถนน/อาคาร การเตรียมพื้นที่ในชุมชน (ถนน ตลาด ฯลฯ)	3.4	1.7	-	-	-	4.5	1.5	-	-	08122 Work on road/building repair
08123 การจัดการและการทำงานเพื่อชุมชนในการให้ความช่วยเหลือแก่หมู่บ้านท้องถิ่น	3.3	-	-	-	-	3.1	4.4	-	-	08123 Organizing and work on community-based assistance to villages, other sublocations
08124 การจัดการและการทำงานเพื่อชุมชนในการให้ความช่วยเหลือแก่ครอบครัวและบุคคล	-	-	-	-	-	-	-	-	-	08124 Organizing and work on community-based assistance to families and individuals
08131 การทำงานอาสาสมัครให้กับองค์กร (ไม่ได้ให้ความช่วยเหลือบุคคลอื่น โดยตรง)	2.5	-	-	-	-	3.6	1.1	-	-	08131 Volunteer work for organizations (not directly for individuals)
08132 การทำงานอาสาสมัครในนามองค์กร (ให้ความช่วยเหลือบุคคลอื่นโดยตรง)	2.9	-	-	-	-	3.9	2.6	-	-	08132 Volunteer work through organizations (extended directly to individuals)
08200 การเข้าร่วมประชุม	2.6	1.2	3.6	-	-	2.7	2.1	-	-	08200 Attendance in meetings
08300 การมีส่วนร่วมในวัฒนธรรม/ศิลปะของท้องถิ่นและความรับผิดชอบที่เกี่ยวข้อง	1.1	1.0	-	2.2	-	0.7	0.9	1.6	-	08300 Involvement in civic and related responsibilities
08400 การเดินทางที่เกี่ยวข้องกับการให้ความช่วยเหลือครัวเรือนอื่นและการให้บริการชุมชน	0.7	0.6	0.5	0.7	0.2	1.1	1.0	0.8	-	08400 Travel related to community services and help to other households
08900 การให้ความช่วยเหลือครัวเรือนอื่นและการให้บริการชุมชน ซึ่งมีได้จัดประเภทไว้ในที่อื่น	0.5	-	-	0.5	-	-	-	-	-	08900 Community services and help to other households n.e.c.

ตารางที่ 9 เวลาที่ใช้โดยเฉลี่ยของประชากรอายุตั้งแต่ 10 ปีขึ้นไป จำแนกตามกิจกรรมหลัก และทำกิจกรรมเพื่ออะไร ภาาใต้ (ต่อ)

TABLE 9 AVERAGE TIME OF PARTICIPANTS 10 YEARS OF AGE AND OVER BY MAIN ACTIVITY, AND WHAT TO DO THIS ACTIVITY, SOUTHERN REGION (Contd.)

หน่วยเป็นชั่วโมงต่อวัน : Hour per day

กิจกรรมหลัก	ทำกิจกรรมเพื่ออะไร What to do this activity										
	ตนเอง Yourself	สมาชิกใน ครัวเรือนนี้ Member of this family	สมาชิกใน ครัวเรือนอื่น Member of other family	สมาชิกใน ครัวเรือนอื่น Member of other family	ชุมชน Community	การทำงาน Job	การศึกษา / สังคม วัฒนธรรม / ศาสนา Education / society / Entertainment / Others culture / religion	เพลิดเพลิน / การใช้เวลาว่าง free time	อื่น ๆ	Main Activity	
09 การเรียนรู้	6.2	1.2	0.7	1.0	-	3.6	1.4	7.7	1.0	6.0	09 Learning
09111 การเรียนในโรงเรียนทวิภาษา	6.3	3.5	-	-	-	3.4	6.3	4.5	6.0	09111 School/university attendance	
09112 การพูด/การเขียนช่วงเวลาสั้นๆ ในสถานศึกษาทั่วไป	0.6	1.1	-	-	-	-	0.5	0.4	-	09112 Breaks/waiting at place of general education	
09113 การเรียนด้วยตนเองในหลักสูตรการศึกษาทางไกล (ซีดีโอ สื่อทางเสียง ระบบออนไลน์)	6.5	-	-	-	-	-	6.5	-	-	09113 Self-study for distance education course work (video, audio, online)	
09120 การทำที่บ้าน การทบทวนหนังสือ การวิจัยและกิจกรรมที่เกี่ยวข้องกับการศึกษาทั่วไป	1.5	1.1	0.8	-	0.7	0.8	1.5	1.1	-	09120 Homework, course review, research related to general education	
09130 การเรียนเพิ่มเติม การศึกษาอบรม และหลักสูตรในช่วงเวลาว่าง	2.1	0.9	0.3	-	-	-	2.2	-	-	09130 Additional study, non-formal education and courses during free time	
09140 การฝึกอบรมและการเรียนเพื่อพัฒนาอาชีพ/วิชาชีพ	3.4	-	-	-	6.0	-	3.0	-	-	09140 Career/professional development training and studies	
09200 กิจกรรมอื่นๆ ที่เกี่ยวข้องกับการเรียน	0.4	0.4	-	-	-	-	0.4	-	-	09200 Other activities carried out in relation to learning activities	
09300 การเดินทางที่เกี่ยวข้องกับการเรียนรู้	0.9	0.7	0.7	1.0	2.0	0.4	1.0	0.5	-	09300 Travel related to learning	
09900 กิจกรรมการเรียนรู้ ซึ่งมีได้ตั้งแต่ประเภทใดขึ้นไป	0.7	1.0	-	-	-	-	0.7	-	-	09900 Learning activities n.e.c.	
10 การเข้าสังคมและการมีส่วนร่วมในชุมชน	1.3	1.2	0.9	1.6	1.2	2.4	1.1	1.7	1.3	1.5	10 Socializing and community participation
10111 การพูดคุย การสนทนา	1.2	1.2	0.9	1.3	1.1	1.7	1.0	0.9	1.3	1.0	10111 Talking, conversing
10112 กิจกรรมการเข้าสังคม	2.1	1.8	1.1	2.8	1.6	-	2.6	2.0	-	10112 Socializing activities	
10113 การอ่านและการเขียนจดหมาย	0.8	0.5	-	-	-	2.3	2.2	0.5	-	10113 Reading and writing mail	
10114 กิจกรรมการไม่เข้าสังคม/การต่อต้านสังคม/การมองสังคมในแง่ลบ	0.5	0.5	-	-	-	-	-	-	-	10114 Unsocial/antisocial/negative social activities	
1011x การเข้าสังคมและการติดต่อสื่อสาร ซึ่งมีได้ระบุรายละเอียด	-	-	-	-	-	-	-	-	-	1011x Socializing and communication n.f.d.	
10121 การมีส่วนร่วมในเหตุการณ์ฉลองทางวัฒนธรรม/ประวัติศาสตร์ของชุมชน	1.1	0.5	-	-	-	-	1.8	2.1	-	10121 Participating in community celebrations of cultural/historic events	
10122 การมีส่วนร่วมในพิธีกรรม/เหตุการณ์ของชุมชน (ที่ไม่เกี่ยวข้องกับการศาสนา)	2.6	4.2	-	1.3	14.5	1.2	2.5	4.5	-	10122 Participating in community rites/events (non-religious)	
10123 การมีส่วนร่วมในงานสังคมของชุมชน (งานดนตรี งานเต้นรำ ฯลฯ)	1.0	-	-	-	-	-	1.0	-	-	10123 Participating in community social functions (music, dance etc.)	
1012x การมีส่วนร่วมในชุมชน ซึ่งมีได้ระบุรายละเอียด	-	-	-	-	-	-	-	-	-	1012x Community participation n.f.d.	
10200 การเดินทางที่เกี่ยวข้องกับการเข้าสังคมและการมีส่วนร่วมในชุมชน	0.6	0.7	0.5	0.7	0.7	0.2	0.8	0.5	0.5	10200 Travel related to socializing and community participation	
10900 การเข้าสังคมและการมีส่วนร่วมในชุมชน ซึ่งมีได้ตั้งแต่ประเภทใดขึ้นไป	3.0	3.5	-	4.3	-	4.7	1.2	-	-	10900 Socializing and community participation n.e.c.	

ตารางที่ 9 เวลาที่ใช้โดยเฉลี่ยของประชากรอายุตั้งแต่ 10 ปีขึ้นไป จำแนกตามกิจกรรมหลัก และทำกิจกรรมเพื่ออะไร ภาคใต้ (ต่อ)

TABLE 9 AVERAGE TIME OF PARTICIPANTS 10 YEARS OF AGE AND OVER BY MAIN ACTIVITY, AND WHAT TO DO THIS ACTIVITY, SOUTHERN REGION (Contd.)

หน่วยเป็นชั่วโมงต่อวัน : Hour per day

กิจกรรมหลัก	ทำกิจกรรมเพื่ออะไร What to do this activity							Main Activity		
	ตนเอง Yourself	สมาชิกใน ครัวเรือน Member of this family	สมาชิกใน ครัวเรือน Member of this family	สมาชิกใน ครัวเรือนอื่น Member of this family	ชุมชน Community	การทำงาน Job	การศึกษา / สังคม วัฒนธรรม / ศาสนา Education / society / Entertainment / Others culture / religion		เพลิดเพลิน / การใช้เวลาว่าง free time	
11 การเข้าชมอุทยาน/สถานที่ทางวัฒนธรรม การนั่ง และการศึกษา	2.3	0.9	4.5	-	-	-	8.3	2.9	-	11 Attending/visiting cultural, entertainment and sports events/venues
11111 การเข้าชมพิพิธภัณฑ์ ห้องแสดงงานศิลปะ หอศิลป์ประวัติศาสตร์วัฒนธรรม	2.4	-	-	-	-	-	-	2.4	-	11111 Visit museum, art gallery, historical/cultural park, heritage site
11112 การเข้าชมสวนสัตว์	1.8	2.5	-	-	-	-	-	1.7	-	11112 Attendance at movies/cinema
11113 การเข้าชมการแสดงที่โรงละคร โรงโอบว่า สถานที่แสดงบัลเล่ต์ สถานที่แสดงดนตรี	3.4	1.2	-	-	-	-	-	3.8	-	11113 Attendance at theatre, opera, ballet, concerts
11119 การเข้าชมอุทยานทางวัฒนธรรมมรดกอื่น ๆ	2.7	2.7	-	-	-	-	-	-	-	11119 Attendance at other specified mass cultural events
11120 การเข้าชมสวนสัตว์ สวนพฤกษศาสตร์ ศูนย์รวมความบันเทิง งามออกร้านจำหน่ายสินค้า ฯลฯ	1.8	1.0	1.3	-	-	-	-	1.9	-	11120 Attendance/visit to zoo, animal park
11131 การเข้าชมการแข่งขันกีฬาอาชีพ	3.3	1.5	4.1	-	-	-	-	3.8	-	11131 Attendance at professional sports events
11132 การเข้าชมการแข่งขันกีฬามือสมัครเล่น	3.0	1.0	5.6	-	-	-	6.8	2.7	-	11132 Attendance at amateur sports events
11200 การเดินทางที่เกี่ยวข้องกับการเข้าชมสถานที่ทางวัฒนธรรม การนั่งเรือ และการศึกษา	0.7	0.7	0.8	-	-	-	1.8	0.6	-	11200 Travel related to attending/visiting cultural, entertainment and sports events/venues
11900 การเข้าชมสถานที่ทางวัฒนธรรม การนั่งเรือ และการศึกษา ซึ่งมีได้จัดประเภทไว้ในที่อื่น	2.5	-	-	-	-	-	-	2.5	-	11900 Attending/visiting sports, entertainment and cultural events/venues n.e.c.
12 งานอดิเรก การเล่นเกม และกิจกรรมยามว่างอื่นๆ	1.7	1.6	1.1	1.2	3.3	1.0	0.9	1.8	2.4	12 Hobbies, games and other pastime activities
12111 ทัศนศิลป์	2.4	2.4	-	-	-	-	-	-	-	12111 Visual arts
12112 วรรณศิลป์	-	-	-	-	-	-	-	-	-	12112 Literary arts
12113 ศิลปะการแสดง (การเต้นรำ การแสดงดนตรี การแสดงละคร)	1.8	1.6	-	-	-	-	-	1.9	-	12113 Performing arts (dance, music, theatre)
1211x ทัศนศิลป์ วรรณศิลป์ และศิลปะการแสดง ซึ่งมีได้ระบุรายละเอียด	-	-	-	-	-	-	-	-	-	1211x Visual, literary and performing arts n.f.d.
12120 งานอดิเรกที่ใช้ความเชี่ยวชาญเฉพาะอย่างและสิ่งพิเศษที่เกี่ยวข้อง	1.9	1.2	-	-	3.3	-	-	2.9	0.9	12120 Technical hobbies and related courses
12131 เกมที่เล่นคนเดียว	1.1	0.7	-	-	-	-	-	1.2	-	12131 Solo games
12132 เกมไพ่ เกมที่เล่นบนกระดาษ	2.7	2.5	-	-	6.2	-	-	2.8	-	12132 Card games, board games
12133 เกมคอมพิวเตอร์ (รวมถึง ตู้เกมยอดเหรียญและวีดีโอเกม)	2.0	2.0	-	-	-	-	1.0	2.0	-	12133 Computer games (including arcade and video games)
12134 เกมที่เล่นเป็นกลุ่ม	1.4	2.3	0.5	1.2	-	-	0.8	1.2	-	12134 Social/group games
12135 การพนันหรือการเสี่ยงโชค	3.3	2.7	-	-	-	5.2	-	3.5	5.2	12135 Gambling
1213x การเล่นเกมและกิจกรรมยามว่างอื่นๆ ซึ่งมีได้ระบุรายละเอียด	-	-	-	-	-	-	-	-	-	1213x Playing games and other pastimes n.f.d.
12200 การเดินทางที่เกี่ยวข้องกับงานอดิเรก การเล่นเกม และกิจกรรมยามว่างอื่นๆ	0.5	0.5	0.3	-	-	0.3	-	0.6	-	12200 Travel related to hobbies, games and other pastimes
12900 งานอดิเรก การเล่นเกม และกิจกรรมยามว่างอื่นๆ ซึ่งมีได้จัดประเภทไว้ในที่อื่น	1.1	0.2	2.8	-	-	-	-	0.8	-	12900 Hobbies, games and other pastimes n.e.c.

ตารางที่ 9 เวลาที่ใช้โดยเฉลี่ยของประชากรอายุตั้งแต่ 10 ปีขึ้นไป จำแนกตามกิจกรรมหลัก และทำกิจกรรมเพื่ออะไร ภาคใต้ (ต่อ)

TABLE 9 AVERAGE TIME OF PARTICIPANTS 10 YEARS OF AGE AND OVER BY MAIN ACTIVITY, AND WHAT TO DO THIS ACTIVITY, SOUTHERN REGION (Contd.)

หน่วยเป็นชั่วโมงต่อวัน : Hour per day

กิจกรรมหลัก	ทำกิจกรรมเพื่ออะไร What to do this activity											
	ตนเอง Yourself	สมาชิกใน ครัวเรือน Member of this family	สมาชิกใน ครัวเรือน Member of this family	สมาชิกใน ครัวเรือน Member of this family	สมาชิกในครัวเรือนนี้ และสมาชิกในครัวเรือนอื่น Member of this family and other family	ชุมชน Community	การทำงาน Job	การศึกษา / สังคม วัฒนธรรม / ศาสนา Education / society/Entertainment / Others culture /religion	สันทนาการ / กิจกรรม การพักผ่อน / การใช้เวลาว่าง free time	กีฬา / เพลิดเพลิน / การออกกำลังกาย Sports / Recreation / Others	อื่นๆ Others	Main Activity
13 การมีส่วนร่วมในกีฬาในร่มและกลางแจ้ง และทัศนศึกษาที่เกี่ยวข้อง	1.2	1.1	1.0	1.2	-	1.2	1.3	2.4	1.3	-	-	13 Indoor and outdoor sports participation and related courses
13111 การเดินและการเดินทางไกล ; การวิ่งและการวิ่งระยะยาว	1.0	1.0	1.1	-	-	1.0	-	1.7	1.0	-	-	13111 Walking and hiking; jogging and running
13112 การขี่จักรยาน การเล่นสเก็ต การเล่นสเก็ตบอร์ด	1.3	1.4	0.3	-	-	-	-	-	1.3	-	-	13112 Biking, skating, skateboarding
13113 เอบีบีซี โยคะ การฝึกโยคะ และการออกกำลังกาย และโปรแกรมฟิตเนส	1.0	1.0	-	-	-	-	0.8	-	0.8	-	-	13113 Aerobics, yoga, weight-training and other fitness programmes
13114 กีฬาประเภททีมที่มีอุปกรณ์เป็นลูกบอล	1.3	1.3	-	-	-	-	-	2.0	1.3	-	-	13114 Ball games, individual sports
13115 กีฬาประเภททีมที่มีลูกบอลเป็นลูกบอล	1.3	1.4	0.5	-	-	2.0	-	2.4	1.3	-	-	13115 Ball games, team sports
13116 กีฬาทางน้ำ	1.8	1.5	-	-	-	-	-	1.3	2.0	-	-	13116 Water sports
13117 กีฬาฤดูหนาว/กีฬานานน้ำแข็ง/กีฬานานหิมะ	-	-	-	-	-	-	-	-	-	-	-	13117 Winter/ice/snow sports
13118 กีฬาที่มีอุปกรณ์ช่วยกัน	1.4	3.0	-	-	-	-	-	-	1.3	-	-	13118 Contact sports
13121 การเข้าค่ายกับแรม	0.4	0.4	-	-	-	-	-	-	-	-	-	13121 Camping
13122 การขี่ม้า	0.3	0.3	-	-	-	-	-	-	-	-	-	13122 Horseback-riding
13123 การขับรถยนต์/ความเพลิดเพลิน การขี่จักรยานเสือภูเขา	1.4	3.3	0.6	1.2	-	-	-	-	1.1	-	-	13123 Pleasure drives, sightseeing
13200 การเดินทางที่เกี่ยวข้องกับการมีส่วนร่วมในกีฬาในร่มและกลางแจ้ง และหลักสูตรที่เกี่ยวข้อง	0.5	0.5	0.4	-	-	0.7	0.8	0.5	0.4	-	-	13200 Travel-related to indoor and outdoor sports participation and related courses
13900 การมีส่วนร่วมในกีฬาในร่มและกลางแจ้ง และทัศนศึกษาที่เกี่ยวข้อง ซึ่งมีได้แก่ประเภทกีฬาในร่ม	1.4	1.2	2.0	-	-	-	-	-	1.2	-	-	13900 Indoor and outdoor sports participation and related courses n.e.c.
14 สื่อมวลชน	2.5	2.3	1.5	1.2	-	1.7	1.2	1.2	2.7	1.0	-	14 Mass media
14111 การอ่านหนังสือ	1.4	1.3	-	-	-	-	-	0.8	1.8	-	-	14111 Reading books
14112 การอ่านวารสารหรือสิ่งพิมพ์ที่ออกตามกำหนดเวลา	0.8	0.7	0.5	-	-	3.0	0.5	0.5	0.8	-	-	14112 Reading periodicals
14119 การอ่านสิ่งพิมพ์เฉพาะอื่นๆ	1.7	1.1	-	-	-	-	-	2.3	2.7	-	-	14119 Reading other specified materials
1411x การอ่าน ซึ่งมีได้แก่รายการเสียงอัด	-	-	-	-	-	-	-	-	-	-	-	1411x Reading n.f.d.
14121 การดู/การฟังโทรทัศน์	2.5	2.3	1.6	1.2	-	0.7	0.7	0.7	2.6	-	-	14121 Watching/listening to television
14122 การดู/การฟังวิดีโอ	1.9	3.0	-	-	-	-	-	1.5	1.8	-	-	14122 Watching/listening to video programmes
14131 การฟังวิทยุ	1.2	1.0	0.3	-	-	-	-	1.3	1.2	1.0	-	14131 Listening to radio programmes
14132 การฟังสื่ออื่น ๆ	1.0	1.1	-	-	-	-	-	-	1.0	-	-	14132 Listening to other audio media
1413x การฟังวิทยุและเครื่องเสียง ซึ่งมีได้แก่รายการเสียงอัด	-	-	-	-	-	-	-	-	-	-	-	1413x Listening to radio and audio devices n.f.d.
14141 การใช้เทคโนโลยีคอมพิวเตอร์เพื่อการอ่าน	1.3	1.3	-	-	-	0.5	-	2.2	1.1	-	-	14141 Using computer technology for reading
14142 การใช้เทคโนโลยีคอมพิวเตอร์เพื่อการดู/การฟัง	1.3	0.6	-	-	-	-	-	-	1.4	-	-	14142 Using computer technology for video/audio
14143 การใช้อินเทอร์เน็ต การดาวน์โหลด การอัปโหลด	1.5	1.6	0.8	-	-	0.5	-	1.1	1.5	-	-	14143 Surfing the Internet; downloading; uploading
1414x การใช้เทคโนโลยีคอมพิวเตอร์ ซึ่งมีได้แก่รายการเสียงอัด	-	-	-	-	-	-	-	-	-	-	-	1414x Using computer technology n.f.d.
14200 การไปห้องสมุด	0.9	0.5	-	-	-	-	-	1.2	0.7	-	-	14200 Visiting library
14300 การเดินทางที่เกี่ยวข้องกับสื่อมวลชน	0.5	0.4	0.2	-	-	0.7	1.0	1.0	0.7	-	-	14300 Travel-related to mass media
14900 สื่อมวลชน ซึ่งมีได้แก่ประเภทกีฬาในร่ม	-	-	-	-	-	-	-	-	-	-	-	14900 Mass media n.e.c.

ตารางที่ 9 เวลาที่ใช้โดยเฉลี่ยของประชากรอายุตั้งแต่ 10 ปีขึ้นไป จำแนกตามกิจกรรมหลัก และทำกิจกรรมเพื่ออะไร ภาครใต้ (ต่อ)

TABLE 9 AVERAGE TIME OF PARTICIPANTS 10 YEARS OF AGE AND OVER BY MAIN ACTIVITY, AND WHAT TO DO THIS ACTIVITY, SOUTHERN REGION (Contd.)

หน่วยเป็นชั่วโมงต่อวัน : Hour per day

กิจกรรมหลัก	ทำกิจกรรมเพื่ออะไร What to do this activity										
	ยอดรวม Total	ตนเอง Yourself	สมาชิกใน ครัวเรือนนี้ Member of this family	สมาชิกใน ครัวเรือนอื่น Member of other family	สมาชิกใน ครัวเรือนนี้ และสมาชิกในครัวเรือนอื่น Member of this family and other family	ชุมชน Community	การทำงาน Job	การศึกษา /สังคม วัฒนธรรม / ศาสนา Education / society / Entertainment / culture / religion	เผลิดเผลิน/ การใช้เวลาว่าง free time	อื่นๆ Others	Main Activity
15 การดูแลและอาหารทำนินชีวิตส่วนบุคคล	9.3	11.8	1.2	1.8	0.7	0.6	0.7	2.0	1.1	0.7	15 Personal care and maintenance
15111 การนอนหลับตอนกลางคืน/การนอนหลับตามปกติ	7.7	7.8	5.2	7.2	-	-	1.8	0.9	1.7	-	15111 Night sleep/essential sleep
15112 การนอนหลับ/การงีบหลับ	2.1	2.1	1.6	-	-	-	4.5	1.2	1.6	-	15112 Incidental sleep/naps
15113 การนอนไม่หลับ	1.6	1.7	1.0	-	-	-	-	0.8	1.0	-	15113 Sleeplessness
1511x การนอนและกิจกรรมที่เกี่ยวข้อง ซึ่งมีได้แก่ ร่ายและยืด	-	-	-	-	-	-	-	-	-	-	1511x Sleep and related activities n.f.d.
15121 การรับประทานอาหาร/อาหารว่าง	1.3	1.3	0.5	0.5	0.7	0.7	0.7	0.5	0.9	-	15121 Eating meals/snack
15122 การรับประทานอาหารที่พร้อมทั้งอาหารหรืออาหารว่าง	0.6	0.6	0.5	1.5	-	-	1.2	1.2	1.1	-	15122 Drinking other than with meal or snack
1512x การรับประทานอาหารและกาต้มน้ำ ซึ่งมีได้แก่ ร่ายและยืด	-	-	-	-	-	-	-	-	-	-	1512x Eating and drinking n.f.d.
15131 การดูแลสุขอนามัยส่วนบุคคล	1.1	1.1	0.4	0.7	-	-	0.3	0.6	0.8	-	15131 Personal hygiene and care
15132 การดูแลสุขภาพด้านความเพียด้วยตนเอง	2.6	2.6	-	-	-	-	-	-	-	-	15132 Healthy/medical care to oneself
15141 การได้รับการดูแลส่วนบุคคลจากบุคคลอื่น	1.2	1.2	0.3	-	-	-	2.8	-	1.2	0.7	15141 Receiving personal care from others
15142 การได้รับการดูแลสุขภาพ/ด้านการแพทย์จากบุคคลอื่น	2.5	2.6	1.6	-	-	-	-	-	-	-	15142 Receiving health/medical care from others
15151 การสวดมนต์ การทำสมาธิ และการทำกิจกรรมทางจิตวิญญาณอื่นๆ	1.3	1.2	0.6	-	0.8	-	0.9	1.4	0.7	-	15151 Private prayer, meditation, and other informal spiritual activities
15152 การมีส่วนร่วมในกิจกรรมทางศาสนา (การปฏิบัติตามหลักพิธี/ข้อบังคับทางศาสนา)	1.3	0.9	2.2	1.8	0.5	-	0.3	1.4	0.5	-	15152 Participating in religious activities (formal practice of religion)
15161 การไม่ทำกิจกรรมใดๆ : การพักผ่อน การอ่านลาย	1.0	1.0	0.7	0.6	-	-	0.5	0.2	1.0	-	15161 Doing nothing; resting; relaxing
15162 การสูบบุหรี่	0.5	0.5	0.3	-	-	-	-	0.5	0.6	-	15162 Smoking
15163 การไตร่ตรองการครุ่นคิด การคิด การวางแผน	0.8	1.0	0.3	-	-	-	0.3	-	-	-	15163 Reflecting/meditating, thinking, planning
15200 การเดินทางที่เกี่ยวข้องกับกิจกรรมดูแลและการทำนินชีวิตส่วนบุคคล	0.7	0.7	0.6	1.3	0.5	0.2	0.3	0.7	0.6	-	15200 Travel related to personal care and maintenance activities
15900 กิจกรรมการดูแลและการทำนินชีวิตส่วนบุคคล ซึ่งมีได้แก่ ประเมินพื้นที่นิน	2.8	2.1	-	-	-	-	3.0	-	-	-	15900 Personal care and maintenance activities n.e.c.

ตารางที่ 10 เวลาที่ใช้โดยเฉลี่ยของประชากรอายุตั้งแต่ 10 ปีขึ้นไป จำแนกตามกิจกรรมหลัก และสถานที่ที่ทำงาน ภาคใต้

TABLE 10 AVERAGE TIME OF PARTICIPANTS 10 YEARS OF AGE AND OVER BY MAIN ACTIVITY, AND PLACE OF DOING ACTIVITY, SOUTHERN REGION

หน่วยเป็นชั่วโมงต่อวัน : Hour per day

กิจกรรมหลัก	สถานที่ที่ทำงาน Place of Doing Activity											Main Activity			
	ครอบครัวอื่น		ร้านค้า / สถานบริการ		สถานที่ทำงาน		ที่สาธารณะ		สถานที่ทำงาน		สถานที่พักผ่อน/กีฬา		สถานที่อื่น ๆ		
	This Household	Other Household	Work Place	Public Place	Commercial and Service Place	Learning Place	Cultural/ Recreation/ Sport Place	Vehicle	Others						
01 การทำงานในหน่วยงานนอก รัฐสภาทั้ง รัฐสภา อธิการที่ไม่แสวงหากำไร (ทำงานในระบบ)	4.2	1.4	2.7	1.2	4.3	5.3	1.5	2.1	1.2	2.1	0.1	Formal sector work			
01111 เวลาทำงานในงนหลัก	7.1	1.5	2.7	7.6	5.7	5.7	1.5	2.0	13.7	2.0	0.1111	Working time in main job			
01112 เวลาทำงานในงนอื่นๆ	0.7	1.4	-	0.5	-	1.5	-	-	-	-	0.1112	Working time in other jobs			
01113 เวลาทำงานของนักเรียนนักศึกษาฝึกงาน และตำแหน่งที่เกี่ยวข้อง	6.2	-	-	7.3	-	3.4	-	6.3	-	-	0.1113	Working time as apprentice, intern and related positions			
01114 การหยุดพักช่วงสั้นๆ และการถูกควบคุมขณะทำงาน	0.5	0.5	-	0.5	-	0.6	-	1.0	-	-	0.1114	Short breaks and interruptions from work			
01115 การฝึกอบรมและการเรียนที่เกี่ยวข้องกับการทำงานในระบบ	2.7	-	-	1.9	-	4.3	-	6.3	-	-	0.1115	Training and studies in relation to work in the "formal sector"			
0111x เวลาทำงานในระบบ ซึ่งมีได้เฉพาะเอเชีย	-	-	-	-	-	-	-	-	-	-	0.111x	Working time in "formal sector" employment n.f.d			
01121 เวลาที่ใช้ในการก่อน/หลังการทำงาน	0.3	-	-	0.3	-	0.2	-	-	-	-	0.1121	Idle time before/after work			
01122 การหยุดพักกลางวันจากการทำงาน	0.7	0.3	-	0.8	-	-	-	-	-	-	0.1122	Lunch break from work			
01201 การทำงานทำในระบบ	0.8	1.7	-	0.6	-	0.3	-	1.0	-	-	0.1201	Looking for work in the "formal sector"			
01202 การทบทวนการสมัครงานในระบบ	-	-	-	-	-	-	-	-	-	-	0.1202	Looking for/setting up business in the "formal sector"			
01300 การเดินทางที่เกี่ยวข้องกับการทำงานในระบบ	1.0	0.3	-	0.8	0.5	0.2	-	1.1	0.4	0.1300	Travel related to work in the "formal sector"				
01900 การทำงานในระบบ ซึ่งมีได้ทั่วประเทศทั้งในและนอก	0.7	1.0	-	-	-	0.5	-	-	-	-	0.1900	Work in the "formal sector" n.e.c.			
02 การทำงานในกิจกรรมการผลิตขั้นต้นของครัวเรือน	2.5	1.3	1.8	4.3	1.4	0.5	-	1.0	4.4	0.2	0.2	Work for household in primary production activities			
02111 การเพาะปลูกพืชและต้นไม้ ที่ขาดสารเคมี	3.6	1.2	2.0	4.1	1.7	0.7	-	0.8	4.4	0.2111	0.2111	Growing of crops and trees; kitchen gardening			
02112 การเลี้ยงสัตว์ การผลิตผลิตภัณฑ์จากสัตว์ การบริการสัตว์	1.4	1.0	1.3	2.1	1.8	1.0	-	1.6	0.2112	0.2112	0.2112	Farming of animals; production of animal products; animal husbandry services			
02113 การล่าสัตว์ การตัดสัตว์ และการผลิตหนังสัตว์	2.0	-	-	-	1.9	0.3	-	3.1	0.2113	0.2113	0.2113	Hunting, trapping and production of animal skins			
02114 การหาของป่า การตัดไม้ การเก็บพืช และกิจกรรมอื่นๆ ที่เกี่ยวข้องกับป่า	2.8	1.8	4.9	0.8	1.4	-	-	0.5	4.6	0.2114	0.2114	Gathering of wild products, woodcutting, gathering firewood and other forestry activities			
02115 การประมงและการเลี้ยงสัตว์น้ำ/สัตว์ครึ่งบกครึ่งน้ำ	4.0	2.0	4.0	7.0	4.8	0.4	-	5.2	3.8	0.2115	0.2115	Fishing and fish/aquatic farming			
02116 การทำเหมืองแร่และเหมืองหิน	2.8	-	-	0.7	5.2	-	-	2.0	3.2	0.2116	0.2116	Mining and quarrying			
02117 การเก็บน้ำ	-	-	-	-	-	-	-	-	-	0.2117	0.2117	Collecting water			
02118 การฝึกอบรมและการเรียนที่เกี่ยวข้องกับการทำงานในกิจกรรมการผลิตขั้นต้นของครัวเรือน	4.5	-	-	-	-	4.5	-	-	-	0.2118	0.2118	Training and studies in relation to work in primary production activities of households			
0211x เวลาทำงานในกิจกรรมการผลิตขั้นต้น	-	-	-	-	-	-	-	-	-	-	0.211x	Working time in primary production activities n.f.d.			
02121 การตั้งซื้อ/จัดหาวัตถุดิบเพื่อใช้ในกิจกรรมการผลิตขั้นต้นของครัวเรือน	1.3	-	-	-	0.4	1.7	-	0.8	0.2121	0.2121	0.2121	Purchasing/acquiring in puts/supplies used for primary production activities of households			
02122 การขาย/การจัดการการผลิตที่ได้จากกิจกรรมการผลิตขั้นต้นของครัวเรือน	0.5	1.0	0.3	0.3	1.0	0.5	-	0.5	0.2122	0.2122	0.2122	Selling/disposing of outputs of primary production activities of households			
02201 การหาเงินทำในกิจกรรมการผลิตขั้นต้นซึ่งเป็นธุรกิจของครัวเรือน	-	-	-	-	-	-	-	-	-	0.2201	0.2201	Looking for work in primary production activities in household enterprise			
02202 การหาเงินจากการตั้งธุรกิจในกิจกรรมการผลิตขั้นต้นซึ่งเป็นธุรกิจของครัวเรือน	-	-	-	-	-	-	-	-	-	0.2202	0.2202	Looking for/setting up business in primary production activities in household enterprise			
02300 การเดินทางที่เกี่ยวข้องกับการผลิตขั้นต้นของครัวเรือน	0.9	0.4	0.5	0.4	1.0	0.4	-	0.9	0.8	0.2300	0.2300	Travel related to primary production activities of households			
02900 การทำงานในกิจกรรมการผลิตขั้นต้นของครัวเรือน ซึ่งมีได้ทั่วประเทศทั้งในและนอก	0.6	0.6	-	-	-	-	-	-	-	0.2900	0.2900	Work for households in primary production activities n.e.c.			

ตารางที่ 10 เวลาที่ใช้โดยเฉลี่ยของประชากรอายุตั้งแต่ 10 ปีขึ้นไป จำแนกตามกิจกรรมหลัก และสถานที่ทำงาน ภาคใต้ (ต่อ)

TABLE 10 AVERAGE TIME OF PARTICIPANTS 10 YEARS OF AGE AND OVER BY MAIN ACTIVITY, AND PLACE OF DOING ACTIVITY, SOUTHERN REGION (Contd.)

หน่วยเป็นชั่วโมงต่อวัน : Hour per day

กิจกรรมหลัก	สถานที่ทำงาน Place of Doing Activity										Main Activity
	รวม	ครัวเรือนนี้	ครัวเรือนอื่น	สถานที่ทำงาน	ร้านค้า/สถานบริการ/สถานบันเทิง	สถานที่ทำงาน/สถานบริการ/สถานบันเทิง	สถานที่ทำงาน/สถานบริการ/สถานบันเทิง	สถานที่ทำงาน/สถานบริการ/สถานบันเทิง	สถานที่ทำงาน/สถานบริการ/สถานบันเทิง	สถานที่ทำงาน/สถานบริการ/สถานบันเทิง	
	Total	This Household	Other Household	Work Place	Public Place	Commercial and Service Place	Learning Place	Cultural/Recreation/ Sport Place	Vehicle	Others	
03 การทำงานไม่เกี่ยวข้องกับการผลิตขั้นต้นของครัวเรือน	5.0	5.7	4.8	6.9	1.0	6.6	-	4.0	1.2	1.9	03 Work for household in non-primary production activities
03111 กระบวนการผลิตผลิตภัณฑ์อาหาร	5.4	4.9	-	6.9	3.5	4.0	-	-	-	2.3	03111 Processing of food products
03112 การผลิตผลิตภัณฑ์อาหารและเครื่องดื่มอื่นๆ	5.7	5.3	3.9	6.5	1.2	10.6	-	-	-	1.8	03112 Making of other food products and beverages
03113 การผลิตสิ่งทอ เครื่องนุ่งห่ม และผลิตภัณฑ์ที่เกี่ยวข้อง	6.7	7.0	-	7.4	-	5.8	-	-	-	-	03113 Making textiles, wearing apparel, leather and associated products
03114 การผลิตงานหัตถกรรมจากวัสดุทุกชนิด	6.3	5.4	6.5	7.5	-	7.4	-	4.0	-	-	03114 Craft-making using all types of materials
03115 การเตรียมและการเก็บรักษาพืช	3.4	3.4	-	-	-	-	-	-	-	-	03115 Tobacco preparing and curing
03116 การผลิตอิฐ ผนังก้อนดิน อิฐบล็อก กระเบื้อง ฯลฯ	6.8	-	-	6.8	-	-	-	-	-	-	03116 Making bricks, concrete slabs, hollow blocks, tiles etc.
03117 การผลิตสมุนไพรและยา	5.5	-	-	5.5	-	-	-	-	-	-	03117 Making herbal and medicinal preparations
03118 การฝึกอบรมและการเรียนรู้ที่เกี่ยวข้องกับการทำงานในกิจกรรมที่ไม่การผลิตขั้นต้นของครัวเรือน	-	-	-	-	-	-	-	-	-	-	03118 Training and studies in relation to work in non-primary production activities of households
0311x เวลาทั้งหมดในกิจกรรมที่ไม่เกี่ยวข้องกับการผลิตขั้นต้นของครัวเรือน ซึ่งมีตัวเลขรายละเอียด	-	-	-	-	-	-	-	-	-	-	0311x Working time in non-primary production activities n.f.d
03121 การซื้อวัตถุดิบหรือวัตถุดิบเพื่อใช้ในการผลิตขั้นต้นของครัวเรือน	1.3	-	-	-	1.9	0.6	-	-	-	-	03121 Purchasing/acquiring inputs
03122 การขาย/การจัดการผลผลิตที่ได้จากกิจกรรมที่ไม่เกี่ยวข้องกับการผลิตขั้นต้นของครัวเรือน	1.5	3.0	0.7	-	5.4	1.4	-	-	-	-	03122 Selling/disposing of outputs of non-primary production activities of households
03201 การทำงานในกิจกรรมที่ไม่เกี่ยวข้องกับการผลิตขั้นต้นซึ่งเป็นธุรกิจของครัวเรือน	-	-	-	-	-	-	-	-	-	-	03201 Looking for work in non-primary production activities in household enterprise
03202 การทบทวน/การตั้งจุดมุ่งหมายในกิจกรรมที่ไม่เกี่ยวข้องกับการผลิตขั้นต้นซึ่งเป็นธุรกิจของครัวเรือน	1.7	-	-	1.7	-	-	-	-	-	-	03202 Looking for/setting up business in non-primary production activities in household enterprise
03300 การเดินทางที่เกี่ยวข้องกับกิจกรรมที่ไม่เกี่ยวข้องกับการผลิตขั้นต้นของครัวเรือน	0.9	-	-	0.2	0.9	-	-	-	1.2	-	03300 Travel related to non-primary production of household
03900 การทำงานในกิจกรรมที่ไม่เกี่ยวข้องกับการผลิตขั้นต้นของครัวเรือน ซึ่งมีตัวเลขประเภทไว้ในที่อื่น	3.6	2.4	-	-	0.3	5.6	-	-	-	-	03900 Work for household in non-primary production activities n.e.c.
04 การทำงานในกิจกรรมการก่อสร้างของครัวเรือน	3.8	1.6	5.9	6.9	1.3	3.3	0.3	-	1.1	5.8	04 Work for household in construction activities
04111 การก่อสร้างและการซ่อมแซมอาคารและอาคารของครัวเรือนตนเอง	3.3	2.1	5.3	4.3	5.0	4.5	0.3	-	-	-	04111 Construction and repair for own capital formation
04112 การก่อสร้างและการซ่อมแซมครัวเรือนใหญ่เกี่ยวกับถนน อาคาร สะพาน เขื่อน และสิ่งก่อสร้างอื่นๆ	6.3	1.0	6.0	6.9	7.4	2.7	-	-	-	5.8	04112 Construction and repair of buildings, roads, dams and other structures
04113 การก่อสร้างและการซ่อมแซมครัวเรือนใหญ่เกี่ยวกับถนน อาคาร สะพาน เขื่อน ฯลฯ ของชุมชน	6.8	-	-	6.8	-	-	-	-	-	-	04113 Community-organized construction
04114 การฝึกอบรมและการเรียนรู้ที่เกี่ยวข้องกับการทำงานในกิจกรรมการก่อสร้างซึ่งเป็นธุรกิจของครัวเรือน	-	-	-	-	-	-	-	-	-	-	04114 Training and studies in relation to work in construction activities in household enterprise
0411x เวลาทั้งหมดในกิจกรรมการก่อสร้าง ซึ่งมีตัวเลขรายละเอียด	-	-	-	-	-	-	-	-	-	-	0411x Working time in construction activities n.f.d.
04120 การซื้อวัตถุดิบหรือวัตถุดิบเพื่อใช้ในการก่อสร้างซึ่งเป็นธุรกิจของครัวเรือน	3.7	-	-	-	-	3.7	-	-	-	-	04120 Purchasing/acquiring inputs/supplies for construction activities for household production
04201 การทำงานในกิจกรรมการก่อสร้างซึ่งเป็นธุรกิจของครัวเรือน	-	-	-	-	-	-	-	-	-	-	04201 Looking for work in construction activities in household enterprise
04202 การทบทวน/การตั้งจุดมุ่งหมายในกิจกรรมการก่อสร้างซึ่งเป็นธุรกิจของครัวเรือน	7.0	-	-	7.0	-	-	-	-	-	-	04202 household enterprise
04300 การเดินทางที่เกี่ยวข้องกับกิจกรรมการก่อสร้างของครัวเรือน	1.1	-	-	0.7	1.1	-	-	-	1.1	-	04300 Travel related to construction activities of households
04900 การทำงานในกิจกรรมการก่อสร้างของครัวเรือน ซึ่งมีตัวเลขประเภทไว้ในที่อื่น	-	-	-	-	-	-	-	-	-	-	04900 Work for household in construction activities n.e.c.

ตารางที่ 10 เวลาที่ใช้โดยเฉลี่ยของประชากรอายุตั้งแต่ 10 ปีขึ้นไป จำแนกตามกิจกรรมหลัก และสถานที่ทำงาน ภาคใต้ (ต่อ)

TABLE 10 AVERAGE TIME OF PARTICIPANTS 10 YEARS OF AGE AND OVER BY MAIN ACTIVITY, AND PLACE OF DOING ACTIVITY, SOUTHERN REGION (Contd.)

หน่วยเป็นชั่วโมงต่อวัน : Hour per day

กิจกรรมหลัก	สถานที่ทำงาน Place of Doing Activity										Main Activity	
	ครอบครัวอื่น		ร้านค้า / สถานบริการ / สถาบันเด็ก		สถานที่ทำงาน ที่สาธารณะ		สถานศึกษา / สถานที่ว่าง		สถานที่ทำงาน / สถานที่ว่าง			Main Activity
	This Household	Other Household	Work Place	Public Place	Commercial and Service Place	Learning Place	Cultural / Recreation / Sport Place	Vehicle	Others			
05 การทำงานในการให้บริการที่อาศัยหรือเช่า	4.3	3.0	2.8	4.4	2.8	6.3	2.1	5.6	1.3	4.5	05 Work for household providing services for income	
05111 การเตรียมและการขายอาหารและเครื่องดื่มที่ปรุงขึ้นเอง	4.7	2.9	1.5	6.9	4.3	5.8	2.2	-	5.8	2.9	05111 Preparing and selling food and beverage	
05112 การค้าขาย การขายตามบ้าน การขายตามข้างถนน การขายเร่	5.4	2.3	2.2	3.2	5.6	6.1	0.3	2.0	3.6	4.5	05112 Petty trading, door-to-door vending, street vending, hawking	
05121 การประกอบ การดัดสี การรับสิ่งของมือ และการซ่อมแซมเครื่องมือเครื่องจักร	6.6	8.1	7.3	5.7	1.0	5.3	-	-	-	-	05121 Fitting, installing, tool setting, maintaining and repairing tools and machinery	
05122 การซ่อมแซมยานยนต์	6.5	0.6	-	3.6	-	7.0	-	-	-	-	05122 Repair of vehicles	
05123 การซ่อมแซมของใช้ส่วนบุคคล	7.2	11.0	-	-	-	6.4	-	-	-	-	05123 Repair of personal goods	
05124 การซ่อมแซมของใช้ในครัวเรือน	7.2	2.3	-	-	-	7.4	-	-	-	-	05124 Repair of household goods	
05131 การให้เช่าห้อง ที่พัก และงานที่เกี่ยวข้อง	2.5	0.4	2.0	4.2	-	2.6	-	-	-	-	05131 Renting out rooms, sleeping space and associated work	
05132 การให้กู้เงินและยืมเงินกับบุคคล : การแลกเปลี่ยนเงินตราต่างประเทศ	6.8	-	6.8	-	-	-	-	-	-	-	05132 Lending and collecting money; foreign exchange	
05133 การพิมพ์ดีด การประมวลผลคำ การเขียนโปรแกรม การแปลงข้อมูลเป็นรหัส	7.7	3.7	-	-	-	7.9	-	-	-	-	05133 Typing, word-processing, programming, encoding	
05134 การบัญชี การทำบัญชี การให้บริการด้านกฎหมาย และการให้บริการที่เกี่ยวข้อง	4.6	1.7	-	7.5	-	6.4	-	-	-	-	05134 Accounting, bookkeeping, legal and related services	
05135 การสอนพิเศษ	2.6	1.7	3.3	7.0	3.0	6.1	1.6	-	-	-	05135 Tutoring	
05136 การให้บริการทางการแพทย์และทันตกรรม	2.2	-	-	-	-	2.2	-	-	-	-	05136 Provision of medical and dental services	
05137 การให้บริการด้านการพยาบาลการบำบัดทางกายใจ	6.0	7.1	1.8	4.5	-	6.7	-	-	-	-	05137 Provision of nursing/therapy services	
05141 การให้บริการดูแลส่วนบุคคล	7.2	6.5	8.2	0.7	1.5	7.4	-	-	-	-	05141 Provision of personal care services	
05142 การให้บริการดูแลสุขภาพที่ไม่ใช่เพื่อการบำบัดรักษาโรค	9.0	-	3.1	9.2	-	9.9	-	-	-	-	05142 Provision of non-professional health-care	
05151 การขนส่งสินค้า	6.3	-	7.3	4.5	7.2	5.3	-	-	-	5.3	05151 Transporting goods	
05152 การขนส่งผู้โดยสาร	5.9	1.1	-	8.4	6.2	5.7	3.2	-	3.5	-	05152 Transporting passengers	
05160 การให้บริการในครัวเรือนโดยไม่รับค่าตอบแทน	5.4	6.8	5.6	3.9	8.0	3.1	-	-	-	-	05160 Providing paid domestic services	
05170 การฝึกอบรมและการเรียนที่เกี่ยวข้องกับการทำงานในกิจกรรมการบริการ	6.3	-	-	-	-	-	-	-	-	6.3	05170 Training and studies related to work in service activities	
05201 การทำงานทำในกิจกรรมบริการซึ่งเป็นผู้ริเริ่มของครัวเรือน	1.0	-	-	-	-	1.0	-	-	-	-	05201 Looking for work in service activities in household enterprise	
05202 การจัดหาภาคีธุรกิจเงินในกิจกรรมบริการซึ่งเป็นผู้ริเริ่มของครัวเรือน	3.5	-	3.5	-	-	-	-	-	-	-	05202 Looking for setting up business in service activities in household.	
05300 การเดินทางที่เกี่ยวข้องกับการให้บริการที่ก่อให้เกิดรายได้	1.0	0.5	-	0.5	0.9	1.5	-	-	-	1.1	05300 Travel related to providing services for income	
05900 การทำงานด้านบริการที่ก่อให้เกิดรายได้ของครัวเรือน ซึ่งมีผู้จัดประเภทไว้ในที่อื่น	4.9	4.3	1.2	1.5	6.9	6.4	-	7.3	-	-	05900 Work for household providing services for income n.e.c.	

ตารางที่ 10 เวลาที่ใช้โดยเฉลี่ยของประชากรอายุตั้งแต่ 10 ปีขึ้นไป จำแนกตามกิจกรรมหลัก และสถานที่ทำงาน ภาคใต้ (ต่อ)

TABLE 10 AVERAGE TIME OF PARTICIPANTS 10 YEARS OF AGE AND OVER BY MAIN ACTIVITY, AND PLACE OF DOING ACTIVITY, SOUTHERN REGION (Contd.)

หน่วยเป็นชั่วโมงต่อวัน : Hour per day

กิจกรรมหลัก	สถานที่ทำงาน Place of Doing Activity										Main Activity	
	ยอรวม											
	Total	This Household	Other Household	Work Place	Public Place	Commercial and Service Place	สถานบริการ / ร้านค้า / สถานบันเทิง / สถาบันเด็ก	สถานศึกษา / ที่เรียน	สถานที่ทำงาน / สถานที่ว่างเสริม / สถานพักผ่อน / กีฬา	ยานพาหนะ		อื่นๆ
06 การให้บริการในครัวเรือนของตนเอง โดยไม่ได้รับค่าตอบแทน	1.5	2.0	0.8	0.8	0.7	0.7	0.4	0.4	0.8	0.8	1.0	06 Providing unpaid domestic services for own final use within household
06111 การจัดการด้านอาหาร	1.3	1.3	0.9	0.3	0.3	0.6	1.0	1.0	0.5	0.8	1.3	06111 Food management
06112 การทำความสะอาดและการดูแลรักษาที่อยู่อาศัยและบริเวณโดยรอบ	0.9	0.9	0.7	4.3	0.7	1.2	-	-	-	-	0.8	06112 Cleaning and upkeep of dwelling and surroundings
06113 การตกแต่ง การบำรุงรักษา และการซ่อมแซมเล็กๆ น้อยๆ ด้วยตนเอง	1.4	1.3	-	-	-	3.8	-	-	-	-	0.3	06113 Do-it-yourself decoration, maintenance and small repairs
06114 การดูแลสิ่งของและรองเท้า	1.1	1.1	1.1	-	-	0.7	-	-	0.3	-	-	06114 Care of textiles and footwear
06115 การจัดการครัวเรือน	0.5	0.7	-	-	0.5	0.4	-	-	-	-	-	06115 Household management
06116 การดูแลสัตว์เลี้ยง	0.6	0.6	1.1	0.7	0.8	0.3	-	-	0.2	-	1.3	06116 Pet care
06121 การเลือกซื้อ/การซื้อสินค้าและกิจการที่เกี่ยวข้อง	0.7	0.4	0.5	0.7	0.6	0.7	0.3	0.3	0.2	0.5	0.5	06121 Shopping for/purchasing of goods and related activities
06122 การเลือกซื้อ/การรับบริการ และกิจการที่เกี่ยวข้อง	0.9	0.3	0.3	0.5	-	0.7	-	-	-	-	1.4	06122 Shopping for/availing of services and related activities
06200 การเดินทางที่เกี่ยวข้องกับการให้บริการในครัวเรือนโดยไม่ได้รับค่าตอบแทน	0.7	0.5	0.2	0.3	0.7	0.5	0.3	0.3	-	0.8	-	06200 Travel related to provision of unpaid domestic services
06900 การบริการในครัวเรือนโดยไม่ได้รับค่าตอบแทน ซึ่งไม่ได้จัดประเภทไว้ในที่อื่น	0.9	-	0.2	-	3.7	0.7	0.3	0.3	1.2	-	-	06900 Unpaid domestic services n.e.c.
07 การให้บริการดูแลสมาชิกในครัวเรือน โดยไม่ได้รับค่าตอบแทน	1.8	2.3	1.1	1.1	1.0	2.2	0.5	0.5	1.8	1.0	1.0	07 Providing unpaid caregiving services to household members
07111 การดูแลเด็กที่ทางบ้านว่างๆ	2.4	2.5	1.4	2.0	0.8	2.7	-	-	-	0.3	-	07111 Caring for children/physical care
07112 การสอน การฝึกอบรม การช่วยเหลือเด็ก	1.0	1.0	1.0	-	1.0	1.7	0.8	0.8	-	-	-	07112 Teaching, training, helping children
07113 การพาดูไปยังสถานที่ต่างๆ	0.7	0.6	0.8	0.5	0.9	1.4	0.4	0.4	0.9	0.7	1.0	07113 Accompanying children to places
07114 การดูแลผู้สูงอายุที่ให้อยู่ในสายตา	2.0	2.0	1.1	-	1.3	-	-	-	-	-	-	07114 Minding children (passive care)
07121 การดูแลผู้สูงอายุทางด้านการแพทย์	2.3	2.0	0.6	-	1.8	7.6	-	-	-	-	-	07121 Caring for adults/physical care
07122 การดูแลผู้สูงอายุทางด้านอารมณ์	-	-	-	-	-	-	-	-	-	-	-	07122 Caring for adults/emotional support
07123 การพาดูผู้สูงอายุถึงสถานที่ต่างๆ	1.4	-	-	0.7	2.8	0.9	0.5	0.5	3.0	1.0	0.3	07123 Accompanying adults to places
07200 การเดินทางที่เกี่ยวข้องกับการให้บริการดูแลสมาชิกในครัวเรือนโดยไม่ได้รับค่าตอบแทน	1.0	0.7	0.8	1.0	1.0	1.0	0.5	0.5	-	1.0	-	07200 Travel related to unpaid caregiving services to household members
07900 การให้บริการดูแลสมาชิกในครัวเรือนโดยไม่ได้รับค่าตอบแทน ซึ่งมีจัดประเภทไว้ในที่อื่น	3.8	-	-	-	-	3.8	-	-	-	-	-	07900 Providing unpaid caregiving services to household members n.e.c.

ตารางที่ 10 เวลาที่ใช้โดยเฉลี่ยของประชากรอายุตั้งแต่ 10 ปีขึ้นไป จำนวนตามกิจกรรมหลัก และสถานที่ทำงาน ภาคใต้ (ต่อ)

TABLE 10 AVERAGE TIME OF PARTICIPANTS 10 YEARS OF AGE AND OVER BY MAIN ACTIVITY, AND PLACE OF DOING ACTIVITY, SOUTHERN REGION (Contd.)

หน่วยเป็นชั่วโมงต่อวัน : Hour per day

กิจกรรมหลัก	สถานที่ทำงาน Place of Doing Activity										Main Activity
	รวม	ครัวเรือน Household	Other	Work Place	Public Place	ร้านค้า/ Commercial and Service Place	สถานบริการ / สถาบัน Learning Place	สถานทำงาน Cultural / Recreation / Sport Place	ยานพาหนะ อื่น ๆ	อื่น ๆ	
08 การให้บริการชุมชนและการให้ความช่วยเหลือครัวเรือน	2.0	2.1	3.4	6.6	1.0	1.8	1.4	2.2	1.5	3.1	08 Providing community services and help to other households
08111 การให้ความช่วยเหลือครัวเรือนในด้านกรบุงรักษาและการจัดการครัวเรือน	2.9	0.4	3.5	-	0.8	1.3	-	2.5	-	1.2	08111 Household maintenance and management as help to other households
08112 การให้ความช่วยเหลือครัวเรือนในด้านทางเลือกซื้อ/การซื้อสินค้าและการรับบริการ	0.6	-	-	-	-	0.6	-	-	-	-	08112 Shopping for/purchasing of goods and services as help to other households
08113 การให้ความช่วยเหลือครัวเรือนในด้านกรบุงสร้าง การปรับปรุงสิ่ง และการซ่อมแซมที่อยู่อาศัย ฯลฯ	4.4	-	4.4	-	-	-	-	-	-	-	08113 Construction
08114 การให้ความช่วยเหลือครัวเรือนในด้านซ่อมแซมสิ่งต่างๆในครัวเรือนและของใช้ในครัวเรือน	2.9	5.2	1.1	-	-	-	-	-	-	-	08114 Repairs of consumer and household goods as help to other households
08115 การให้ความช่วยเหลือครัวเรือนโดยไม่ได้รับค่าตอบแทนด้านธุรกิจ/ฟาร์มและการจ้างงาน	2.2	1.0	1.6	-	0.9	3.5	-	-	-	2.5	08115 Unpaid help in business/farm and employment as help to other households
08116 การให้ความช่วยเหลือครัวเรือนในด้านกรดูแลเด็ก	2.3	2.4	2.2	1.0	1.2	3.6	-	-	-	-	08116 Childcare as help to other households
08117 การให้ความช่วยเหลือครัวเรือนด้านกรดูแลผู้สูงอายุ	2.4	0.5	3.7	-	0.3	1.3	-	-	-	0.2	08117 Adult care as help to other households
08118 การให้ความช่วยเหลือครัวเรือนด้านกรขนส่ง	0.3	-	0.2	-	-	0.3	-	-	-	-	08118 Transportation assistance to other households
08121 การทำงานเพื่อชุมชน : การทำอาหารเพื่อรวมฉลองกับชุมชน ฯลฯ	2.7	2.0	0.9	-	-	-	5.3	2.4	-	4.7	08121 Community organized work: cooking for collective celebrations etc.
08122 การทำงานเกี่ยวกับการซ่อมแซมถนน/อาคาร การเตรียมพื้นที่ในชุมชน (ถนน ตลาด ฯลฯ)	3.4	5.0	-	-	5.5	1.7	-	2.3	-	-	08122 Work on road/building repair
08123 การจัดการและกรทำงานเพื่อชุมชนในการให้ความช่วยเหลือแก่หมู่บ้านท้องถิ่นอื่น	3.3	-	1.2	-	3.3	-	-	5.2	-	-	08123 Organizing and work on community-based assistance to villages, other sublocations
08124 การจัดการและการทำงานเพื่อชุมชนในการให้ความช่วยเหลือแก่ครอบครัวและบุคคล	-	-	-	-	-	-	-	-	-	-	08124 Organizing and work on community-based assistance to families and individuals
08131 การทำงานอาสาสมัครให้กับองค์กร (ไม่ได้ให้ความช่วยเหลือบุคคลอื่น โดยตรง)	2.5	2.8	2.5	-	-	1.8	2.8	1.0	-	-	08131 Volunteer work for organizations (not directly for individuals)
08132 การทำงานอาสาสมัครในนามองค์กร (ให้ความช่วยเหลือบุคคลอื่นโดยตรง)	2.9	-	4.7	-	1.2	2.7	3.8	-	-	3.7	08132 Volunteer work through organizations (extended directly to individuals)
08200 การเข้าร่วมประชุม	2.6	-	1.0	7.5	1.5	5.0	1.6	0.6	-	3.6	08200 Attendance in meetings
08300 การมีส่วนร่วมในความรู้ความรับผิดชอบส่วนรวมและความรับผิดชอบที่เกี่ยวข้อง	1.2	0.8	1.8	-	1.0	-	1.2	1.8	-	0.3	08300 Involvement in civic and related responsibilities
08400 การเดินทางที่เกี่ยวข้องกับการให้ความช่วยเหลือครัวเรือนอื่นและการให้บริการชุมชน	1.0	-	0.6	-	0.8	-	-	-	1.5	-	08400 Travel related to community services and help to other households
08900 การให้ความช่วยเหลือครัวเรือนอื่นและการให้บริการชุมชน ซึ่งมีได้จัดประเภทไว้ในที่อื่น	0.5	-	-	-	-	0.5	-	-	-	-	08900 Community services and help to other households n.e.c.

ตารางที่ 10 เวลาที่ใช้โดยเฉลี่ยของประชากรอายุตั้งแต่ 10 ปีขึ้นไป จำแนกตามกิจกรรมหลัก และสถานที่ทำงาน ภาคใต้ (ต่อ)

TABLE 10 AVERAGE TIME OF PARTICIPANTS 10 YEARS OF AGE AND OVER BY MAIN ACTIVITY, AND PLACE OF DOING ACTIVITY, SOUTHERN REGION (Contd.)

หน่วยเป็นชั่วโมงต่อวัน : Hour per day

กิจกรรมหลัก	สถานที่ทำงาน Place of Doing Activity										Main Activity		
	ยอรวม		ครัวเรือน		ร้านค้า/สถานบริการ/สถานบันเทิง		สถานที่ทำงาน		สถานที่พักผ่อน/สถานศึกษา			อื่นๆ	
	Total	This Household	Other	Work Place	Public Place	Commercial and Service Place	Learning Place	Cultural/Recreation/Sport Place	Vehicle	Others			
09 การเรียนรู้	3.0	1.3	1.4	1.3	1.0	1.9	6.6	3.2	1.1	6.7	09 Learning		
09111 การเรียนในโรงเรียนมหาวิทยาลัย	6.3	2.1	1.7	2.7	2.6	-	6.4	4.8	4.3	6.7	09111 School/university attendance		
09112 การพูด/การเขียนช่วงเวลาสั้นๆ ในสถานศึกษาทั่วไป	0.7	-	-	-	-	0.2	0.5	4.0	-	-	09112 Breaks/waiting at place of general education		
09113 การเรียนด้วยตนเองในหลักสูตรศึกษาระดับอุดมศึกษา (ซีดีโอ สื่อทางเสียง ระบบออนไลน์)	6.5	-	-	-	-	-	6.5	-	-	-	09113 Self-study for distance education course work (video, audio, online)		
09120 การทำบ้าน การทอผ้า การเย็บปักถักร้อย การวิจัยและโครงการที่เกี่ยวข้องกับการศึกษาทั่วไป	1.3	1.3	1.8	1.2	-	2.2	1.2	5.0	-	-	09120 Homework, course review, research related to general education		
09130 การเรียนเพิ่มเติม การศึกษาอบรม และหลักสูตรในวงกว้าง	2.1	0.8	1.0	-	-	7.2	2.4	2.6	-	-	09130 Additional study, non-formal education and courses during free time		
09140 การฝึกอบรมและการเรียนรู้เพื่อพัฒนาอาชีพ/วิชาชีพ	2.0	0.7	6.0	-	1.8	-	2.0	-	-	-	09140 Career/professional development training and studies		
09200 กิจกรรมอื่นๆ ที่เกี่ยวข้องกับการเรียนรู้	0.4	0.3	-	-	0.4	-	1.1	-	-	-	09200 Other activities carried out in relation to learning activities		
09300 การเดินทางที่เกี่ยวข้องกับการเรียนรู้	1.0	0.3	0.2	-	0.9	-	0.7	0.5	1.1	-	09300 Travel related to learning		
09900 กิจกรรมการเรียนรู้ ซึ่งมีได้ตลอดเวลาทั้งในชั้นเรียน	0.7	-	-	-	1.0	-	0.7	-	0.5	-	09900 Learning activities n.e.c.		
10 การเข้าสังคมและการมีส่วนร่วมในชุมชน	1.1	1.2	1.6	0.6	0.7	1.0	0.8	1.0	1.4	0.8	10 Socializing and community participation		
10111 การพูดคุย การสนทนา	1.1	1.2	1.4	0.6	0.7	0.8	0.8	0.9	0.6	0.8	10111 Talking, conversing		
10112 กิจกรรมการเข้าสังคม	2.2	1.6	2.3	2.0	1.2	2.2	1.3	0.9	1.8	0.8	10112 Socializing activities		
10113 การอ่านและการเขียนจดหมาย	0.8	1.0	-	0.4	-	-	-	-	-	-	10113 Reading and writing mail		
10114 กิจกรรมการไม่เข้าสังคม/การต่อต้านสังคม/การมองสังคมเป็นแง่ลบ	0.5	0.5	-	-	-	-	-	-	-	-	10114 Unsocial/antisocial/negative social activities		
1011x การเข้าสังคมและการติดต่อสื่อสาร ซึ่งมีได้ระบุรายละเอียด	-	-	-	-	-	-	-	-	-	-	1011x Socializing and communication n.f.d.		
10121 การมีส่วนร่วมในเหตุการณ์ฉลองทางวัฒนธรรม/ประวัติศาสตร์ของชุมชน	1.1	0.8	1.6	0.3	-	0.3	-	1.8	-	-	10121 Participating in community celebrations of cultural/historic events		
10122 การมีส่วนร่วมในพิธีกรรม/เหตุการณ์ของชุมชน (ที่ไม่เกี่ยวข้องกับการศาสนา)	2.6	-	2.4	-	2.3	2.5	-	4.0	-	-	10122 Participating in community rites/events (non-religious)		
10123 การมีส่วนร่วมในงานสังคมของชุมชน (งานดนตรี งานเต้นรำ ฯลฯ)	1.0	-	-	-	-	-	-	1.0	-	-	10123 Participating in community social functions (music, dance etc.)		
1012x การมีส่วนร่วมในชุมชน ซึ่งมีได้ระบุรายละเอียด	-	-	-	-	-	-	-	-	-	-	1012x Community participation n.f.d.		
10200 การเดินทางที่เกี่ยวข้องกับการเข้าสังคมและการมีส่วนร่วมในชุมชน	0.7	0.4	0.4	-	0.7	-	0.4	0.5	1.4	0.3	10200 Travel related to socializing and community participation		
10900 การเข้าสังคมและการมีส่วนร่วมในชุมชน ซึ่งมีได้ระบุเฉพาะในวันขึ้น	4.7	-	4.0	-	5.2	-	-	-	-	-	10900 Socializing and community participation n.e.c.		

ตารางที่ 10 เวลาที่ใช้โดยเฉลี่ยของประชากรอายุตั้งแต่ 10 ปีขึ้นไป จำนวนตามกิจกรรมหลัก และสถานที่ที่ทำงาน ภาคใต้ (ต่อ)

TABLE 10 AVERAGE TIME OF PARTICIPANTS 10 YEARS OF AGE AND OVER BY MAIN ACTIVITY, AND PLACE OF DOING ACTIVITY, SOUTHERN REGION (Contd.)

หน่วยเป็นชั่วโมงต่อวัน : Hour per day

กิจกรรมหลัก	สถานที่ทำงาน Place of Doing Activity										Main Activity
	รวม	ครัวเรือน	Other Household	Work Place	Public Place	ร้านค้า / สถานบริการ / สถาบันเชิงพาณิชย์	สถานศึกษา / สถานที่ทำงาน / สถานที่ราชการ	สถานพักผ่อน / สถานที่ราชการ / สถานที่ราชการ	ยานพาหนะ	อื่นๆ	
Total	This Household	Other Household	Work Place	Public Place	Commercial and Service Place	Learning Place	Cultural / Recreation / Sport Place	Vehicle	Others		
11 การเข้าชมพิพิธภัณฑ์/สถานที่ทางวัฒนธรรม การนั่งรถ และการศึกษา	2.2	2.5	1.3	-	1.5	1.9	3.9	3.2	0.6	1.4	11 Attending/visiting cultural, entertainment and sports events/venues
11111 การเข้าชมพิพิธภัณฑ์ ห้องแสดงงานศิลป์ หอศิลป์ประวัติศาสตร์วัฒนธรรม	2.4	2.5	-	-	-	-	-	2.3	-	-	11111 Visit museum, art gallery, historical/cultural park, heritage site
11112 การเข้าชมพิพิธภัณฑ์	1.8	-	-	-	2.4	-	-	-	-	1.5	11112 Attendance at movies/cinema
11113 การเข้าชมการแสดงโง่ละคร โง่โง่ละคร สถานที่แสดงละคร	3.4	-	1.3	-	2.3	1.2	5.6	-	-	-	11113 Attendance at theatre, opera, ballet, concerts
11119 การเข้าชมเหตุการณ์ทางวัฒนธรรมมวลชนอื่นๆ	2.7	-	-	-	-	-	-	2.7	-	-	11119 Attendance at other specified mass cultural events
11120 การเข้าชมสวนสัตว์ สวนพฤกษศาสตร์ ศูนย์รวมความบันเทิง งามออกเริงน้ำพุร้อนน้ำพุ	1.8	-	-	-	1.8	-	-	1.3	-	0.8	11120 Attendance/visit to zoo, animal park
11131 การเข้าชมการแข่งขันกีฬา	3.8	-	-	-	0.7	-	3.5	4.5	-	-	11131 Attendance at professional sports events
11132 การเข้าชมการแข่งขันกีฬามือสมัครเล่น	3.0	-	-	-	4.3	-	2.6	3.0	-	-	11132 Attendance at amateur sports events
11200 การเดินทางที่เกี่ยวข้องกับการเข้าชมสถานที่ทางวัฒนธรรม การนั่งรถ และการกีฬา	0.9	-	-	-	0.9	-	-	-	0.6	-	11200 Travel related to attending/visiting cultural, entertainment and sports events/venues
11900 การเข้าชมสถานที่ทางวัฒนธรรม การนั่งรถ และการกีฬา ซึ่งมีจัดประเภทไว้ในที่อื่น	2.5	-	-	-	-	-	-	2.5	-	-	11900 Attending/visiting sports, entertainment and cultural events/venues n.e.c.
12 งานอดิเรก การเล่นเกม และกิจกรรมยามว่างอื่นๆ	1.5	2.1	2.1	0.3	1.2	2.0	0.7	1.4	1.2	2.0	12 Hobbies, games and other pastime activities
12111 ทัศนศิลป์	2.4	2.5	-	-	-	-	-	-	-	0.3	12111 Visual arts
12112 วรรณศิลป์	-	-	-	-	-	-	-	-	-	-	12112 Literary arts
12113 ศิลปะการแสดง (การเต้นรำ การแสดงดนตรี การแสดงละคร)	1.5	1.5	1.9	-	0.8	-	1.2	-	-	-	12113 Performing arts (dance, music, theatre)
1211x ทัศนศิลป์ วรรณศิลป์ และศิลปะการแสดง ซึ่งมีได้ระบุรายละเอียด	-	-	-	-	-	-	-	-	-	-	1211x Visual, literary and performing arts n.f.d.
12120 งานอดิเรกที่ใช้ความเชี่ยวชาญเฉพาะอย่างและหลักสูตรที่เกี่ยวข้อง	1.9	2.1	2.3	-	2.0	-	-	1.1	-	1.7	12120 Technical hobbies and related courses
12131 เกมที่เล่นคนเดียว	1.1	1.2	-	-	1.2	0.7	-	-	-	-	12131 Solo games
12132 เกมที่เล่นบนกระดาน	2.7	2.1	5.0	-	1.5	-	0.7	-	-	-	12132 Card games, board games
12133 เกมคอมพิวเตอร์ (รวมถึง ตู้เกมพกพาหรือแอสซิงโครนัส)	2.0	2.1	2.8	0.3	-	1.9	0.8	-	-	-	12133 Computer games (including arcade and video games)
12134 เกมที่เล่นเป็นกลุ่ม	1.1	1.9	1.5	-	1.7	-	0.7	0.8	1.8	1.5	12134 Social/group games
12135 การพนันหรือการเสี่ยงโชค	3.3	5.8	3.1	-	-	3.0	-	4.6	-	4.3	12135 Gambling
1213x เกมเล่นและกิจกรรมยามว่างอื่นๆ ซึ่งมีได้ระบุรายละเอียด	-	-	-	-	-	-	-	-	-	-	1213x Playing games and other pastimes n.f.d.
12200 การเดินทางที่เกี่ยวข้องกับงานอดิเรก การเล่นเกม และกิจกรรมยามว่างอื่นๆ	0.6	0.3	0.2	0.5	0.6	0.2	-	-	0.5	-	12200 Travel related to hobbies, games and other pastimes
12900 งานอดิเรก การเล่นเกม และกิจกรรมยามว่างอื่นๆ ซึ่งมีได้ระบุประเภทไว้ในที่อื่น	1.1	-	-	-	0.2	-	0.7	-	2.8	2.7	12900 Hobbies, games and other pastimes n.e.c.

ตารางที่ 10 เวลาที่ใช้โดยเฉลี่ยของประชากรอายุตั้งแต่ 10 ปีขึ้นไป จำแนกตามกิจกรรมหลัก และสถานที่ทำงาน ภาคใต้ (ต่อ)

TABLE 10 AVERAGE TIME OF PARTICIPANTS 10 YEARS OF AGE AND OVER BY MAIN ACTIVITY, AND PLACE OF DOING ACTIVITY, SOUTHERN REGION (Contd.)

หน่วยเป็นชั่วโมงต่อวัน : Hour per day

กิจกรรมหลัก	สถานที่ทำงาน Place of Doing Activity											Main Activity		
	ยอรวม		ครัวเรือน		สถานที่ทำงาน		ร้านค้า / สถานบริการ / สถานบันเทิง		สถานศึกษา / สถานที่ราชการ / สถานที่ราชการ / สถานที่ราชการ / สถานที่ราชการ		สถานที่พักผ่อน / สถานที่ราชการ / สถานที่ราชการ		อื่น ๆ	
	Total	This Household	Other Household	Work Place	Public Place	Commercial and Service Place	Learning Place	Cultural / Recreation / Sport Place	Vehicle	Others				
13 การมีส่วนร่วมในกีฬาในร่มและกลางแจ้ง และทัศนศึกษาที่เกี่ยวข้อง	1.1	0.9	1.2	0.7	1.1	1.6	1.1	1.3	0.7	1.0	1.0	13 Indoor and outdoor sports participation and related courses		
13111 การเดินและการเดินทางไกล ; การวิ่งและการวิ่งระยะๆ	1.0	0.9	1.0	0.5	1.0	1.3	0.7	1.1	0.2	1.0	1.0	13111 Walking and hiking; jogging and running		
13112 การขี่จักรยาน การเล่นสกี การเล่นสเก็ตบอร์ด	1.3	0.8	1.2	-	1.4	-	-	1.2	0.8	-	-	13112 Biking, skating, skateboarding		
13113 เอบิซิก โยคะ การฝึกโยคะหนัก และโปรแกรมฟิตเนสอื่นๆ	1.0	0.9	-	0.3	1.0	1.2	1.0	1.0	-	-	-	13113 Aerobics, yoga, weight-training and other fitness programmes		
13114 กีฬาประเภททีมที่มีอุปกรณ์เป็นลูกบอล	1.3	1.2	1.0	1.2	0.9	2.0	1.1	1.5	-	-	-	13114 Ball games, individual sports		
13115 กีฬาประเภททีมที่มีอุปกรณ์เป็นลูกบอล	1.3	1.3	1.5	-	1.2	1.0	1.1	1.4	-	-	-	13115 Ball games, team sports		
13116 กีฬาทางน้ำ	1.8	-	-	-	1.9	1.4	-	1.3	-	-	-	13116 Water sports		
13117 กีฬาฤดูหนาว/กีฬานานน้ำแข็ง/กีฬาน้ำแข็ง	-	-	-	-	-	-	-	-	-	-	-	13117 Winter/ice/snow sports		
13118 กีฬาที่มีอุปกรณ์	1.4	-	-	-	-	-	-	1.4	-	-	-	13118 Contact sports		
13121 การเข้าค่ายกับแรม	0.4	0.4	-	-	-	0.7	-	-	-	-	-	13121 Camping		
13122 การขี่ม้า	0.3	0.3	-	-	-	-	-	-	-	-	-	13122 Horseback-riding		
13123 การขับขี่ยานพาหนะเพื่อการพักผ่อน การขี่จักรยานเสือภูเขา	1.4	-	-	-	1.4	-	-	-	0.7	-	-	13123 Pleasure drives, sightseeing		
13200 การเดินทางที่เกี่ยวข้องกับการมีส่วนร่วมในกีฬาในร่มและกลางแจ้ง และทัศนศึกษาที่เกี่ยวข้อง	0.5	0.2	-	-	0.5	-	0.2	0.3	0.7	-	-	13200 Travel related to indoor and outdoor sports participation and related courses		
13900 การมีส่วนร่วมในกีฬาในร่มและกลางแจ้ง และทัศนศึกษาที่เกี่ยวข้อง ซึ่งมีได้แก่ประเภทกีฬาอื่น	1.4	-	-	-	-	1.2	-	1.9	-	-	-	13900 Indoor and outdoor sports participation and related courses n.e.c.		
14 สื่อมวลชน	2.7	2.8	2.0	0.5	0.5	1.1	0.7	0.6	1.0	2.1	14 Mass media			
14111 การอ่านหนังสือ	1.4	1.7	1.0	0.5	-	1.6	0.7	-	-	-	-	14111 Reading books		
14112 การอ่านวารสารหรือสิ่งพิมพ์ที่ออกตามกำหนดเวลา	0.8	0.9	1.4	0.5	1.0	0.6	0.6	-	-	1.0	-	14112 Reading periodicals		
14119 การอ่านสิ่งพิมพ์เฉพาะอื่นๆ	1.7	1.7	-	0.6	-	-	-	-	-	-	-	14119 Reading other specified materials		
1411x การอ่าน ซึ่งมีได้แก่รายสัปดาห์	-	-	-	-	-	-	-	-	-	-	-	1411x Reading n.f.d.		
14121 การดู/การฟังโทรทัศน์	2.7	2.8	2.0	0.5	0.6	1.2	0.7	-	1.5	2.4	-	14121 Watching/listening to television		
14122 การดู/การฟังวิดีโอ	1.9	1.7	2.9	0.5	-	-	-	-	1.0	-	-	14122 Watching/listening to video programmes		
14131 การฟังวิทยุ	1.2	1.2	1.2	0.5	-	1.2	0.5	0.6	1.4	2.7	-	14131 Listening to radio programmes		
14132 การฟังสื่ออื่นๆ	1.0	1.0	0.8	-	-	0.8	0.5	-	-	-	-	14132 Listening to other audio media		
1413x การฟังวิทยุและเครื่องเสียง ซึ่งมีได้แก่รายสัปดาห์	-	-	-	-	-	-	-	-	-	-	-	1413x Listening to radio and audio devices n.f.d.		
14141 การใช้เทคโนโลยีคอมพิวเตอร์เพื่อการอ่าน	1.3	1.3	-	0.4	-	0.7	-	-	-	-	-	14141 Using computer technology for reading		
14142 การใช้เทคโนโลยีคอมพิวเตอร์เพื่อการดู/การฟัง	1.3	1.5	-	0.5	-	2.5	-	-	-	0.3	-	14142 Using computer technology for video/audio		
14143 การใช้อินเทอร์เน็ต การดาวน์โหลด การอัปโหลด	1.5	1.6	2.2	0.6	-	1.7	0.8	-	-	-	-	14143 Surfing the Internet; downloading, uploading		
1414x การใช้เทคโนโลยีคอมพิวเตอร์ ซึ่งมีได้แก่รายสัปดาห์	-	-	-	-	-	-	-	-	-	-	-	1414x Using computer technology n.f.d.		
14200 การไปห้องสมุด	0.9	-	-	-	0.3	-	1.2	-	0.7	0.7	-	14200 Visiting library		
14300 การเดินทางที่เกี่ยวข้องกับสื่อมวลชน	0.6	1.0	0.5	-	0.5	-	-	-	0.6	-	-	14300 Travel related to mass media		
14900 สื่อมวลชน ซึ่งมีได้แก่ประเภทกีฬาอื่น	-	-	-	-	-	-	-	-	-	-	-	14900 Mass media n.e.c.		

ตารางที่ 10 เวลาที่ใช้โดยเฉลี่ยของประชากรอายุตั้งแต่ 10 ปีขึ้นไป จำแนกตามกิจกรรมหลัก และสถานที่ทำงาน ภาคใต้ (ต่อ)

TABLE 10 AVERAGE TIME OF PARTICIPANTS 10 YEARS OF AGE AND OVER BY MAIN ACTIVITY, AND PLACE OF DOING ACTIVITY, SOUTHERN REGION (Contd.)

หน่วยเป็นชั่วโมงต่อวัน : Hour per day

กิจกรรมหลัก	สถานที่ทำงาน Place of Doing Activity										Main Activity
	รวม	ครัวเรือน	Other Household	Work Place	Public Place	Commercial and Service Place	สถานบริการที่เรียน	สถานศึกษา/สถานพักผ่อน/กีฬา	ยานพาหนะ	อื่นๆ	
15 การดูแลและการทำนุชีวิตส่วนบุคคล	6.6	11.5	1.8	0.9	0.8	0.9	0.8	1.7	1.2	1.0	15 Personal care and maintenance
15111 การนอนหลับตอนกลางคืน/การนอนหลับตามปกติ	7.7	7.7	4.5	2.4	5.8	4.7	1.6	5.4	3.5	4.6	15111 Night sleep/essential sleep
15112 การนอนหลับ/การงีบหลับ	2.1	2.2	2.0	0.8	0.8	1.4	0.8	1.9	1.7	1.4	15112 Incidental sleep/naps
15113 การนอนไม่หลับ	1.6	1.7	1.2	0.6	-	0.5	0.5	0.7	2.2	3.2	15113 Sleeplessness
1511x การนอนและกิจกรรมที่เกี่ยวข้อง ซึ่งมีทั้งรายละเอียด	-	-	-	-	-	-	-	-	-	-	1511x Sleep and related activities n.f.d.
15121 การรับประทานอาหาร/อาหารว่าง	1.0	1.1	0.7	0.7	0.7	0.7	0.6	0.6	0.6	0.5	15121 Eating meals/snack
15122 การรับประทานอาหารที่พร้อมรับประทานหรืออาหารว่าง	0.6	0.5	1.5	0.4	0.3	0.8	0.4	0.6	0.6	0.6	15122 Drinking other than with meal or snack
1512x การรับประทานอาหารและเครื่องดื่ม ซึ่งมีทั้งรายละเอียด	-	-	-	-	-	-	-	-	-	-	1512x Eating and drinking n.f.d.
15131 การดูแลสุขอนามัยส่วนบุคคล	1.0	1.1	0.5	0.3	0.4	0.6	0.4	0.4	0.4	0.4	15131 Personal hygiene and care
15132 การดูแลสุขภาพ/ด้านการแพทย์ด้วยตนเอง	2.6	2.8	4.0	-	-	0.4	-	-	-	-	15132 Health/medical care to oneself
15141 การได้รับการดูแลส่วนบุคคลจากบุคคลอื่น	1.2	1.3	0.3	-	0.3	1.1	-	-	-	-	15141 Receiving personal care from others
15142 การได้รับการดูแลสุขภาพ/ด้านการแพทย์จากบุคคลอื่น	2.5	2.6	1.0	-	-	2.6	-	-	-	1.7	15142 Receiving health/medical care from others
15151 การสวดมนต์ การทำสมาธิ และการทำกิจกรรมทางจิตวิญญาณอื่นๆ	1.2	1.3	0.5	0.5	0.4	0.6	0.4	1.0	0.6	0.6	15151 Private prayer, meditation, and other informal spiritual activities
15152 การมีส่วนร่วมในกิจกรรมทางศาสนา (การปฏิบัติตนหลักพิธี/ข้อบังคับทางศาสนา)	1.1	0.9	1.0	0.5	0.4	0.6	0.5	1.6	-	0.4	15152 Participating in religious activities (formal practice of religion)
15161 การไม่ทำกิจกรรมใดๆ : การพักผ่อน การอ่านลาย	0.9	1.0	1.1	0.6	0.5	0.6	0.5	0.4	1.4	0.7	15161 Doing nothing; resting, relaxing
15162 การสูบบุหรี่	0.5	0.5	1.6	0.4	0.2	0.3	-	0.6	0.9	0.4	15162 Smoking
15163 การไตร่ตรองการครุ่นคิด การคิด การวางแผน	0.8	1.0	-	0.3	-	-	-	-	-	-	15163 Reflecting/meditating, thinking, planning
15200 การเดินทางที่เกี่ยวข้องกับกิจกรรมการดูแลและการทำนุชีวิตส่วนบุคคล	0.8	0.3	0.4	0.3	0.8	0.3	0.4	0.4	1.1	0.3	15200 Travel related to personal care and maintenance activities
15900 กิจกรรมการดูแลและการทำนุชีวิตส่วนบุคคล ซึ่งมีได้จัดประเภทไว้ในที่อื่น	2.8	-	3.0	-	2.0	3.0	-	-	-	-	15900 Personal care and maintenance activities n.e.c.

ตารางที่ 11 เวลาที่ใช้โดยเฉลี่ยของประชากรอายุตั้งแต่ 10 ปีขึ้นไป จำแนกตามกิจกรรมหลัก และทำกิจกรรมร่วมกับใคร ภาคใต้

TABLE 11 AVERAGE TIME OF PARTICIPANTS 10 YEARS OF AGE AND OVER BY MAIN ACTIVITY, AND TO SHARE WITH ANYONE, SOUTHERN REGION

หน่วยเป็นชั่วโมงต่อวัน : Hour per day

กิจกรรมหลัก	ทำกิจกรรมร่วมกับใคร To share with anyone										Main Activity
	ยอดรวม Total	ทำคนเดียว Do it alone	สมาชิกใน ครัวเรือนนี้ Member of this family	สมาชิกใน ครัวเรือนอื่น Member of other family	สมาชิกใน ครัวเรือนนี้ และสมาชิกในครัวเรือนอื่น Member of this family and other family	สมาชิกในชุมชน Community membe	เพื่อนร่วมงาน Friend	เพื่อน/ เพื่อนบ้าน Friend/ neighbor	อื่นๆ Others	3.9	
01 การทำงานในหน่วยงานเอกชน รัฐวิสาหกิจ รัฐบาล องค์การที่ไม่แสวงหากำไร (ทำงานในระบบ)											01 Formal sector work
01111 เวลาทำงานในโรงงานหลัก	6.9	5.1	4.1	2.7	0.8	4.0	4.0	7.4	5.3	3.2	01111 Working time in main job
01112 เวลาทำงานในโรงงานอื่นๆ	0.7	0.6	0.7	-	-	-	-	1.7	-	-	01112 Working time in other jobs
01113 เวลาทำงานของนักเรียนนักศึกษาฝึกงาน และตำแหน่งที่เกี่ยวข้อง	6.2	-	0.2	-	-	-	-	7.4	3.7	6.4	01113 Working time as apprentice, intern and related positions
01114 การหยุดพักช่วงสั้นๆ และการถูกควบคุมขณะทำงาน	0.5	0.6	-	-	-	-	-	0.5	0.9	0.6	01114 Short breaks and interruptions from work
01115 การฝึกอบรมและการเรียนที่เกี่ยวข้องกับการทำงานในระบบ	2.7	0.5	-	-	-	-	-	2.7	3.2	-	01115 Training and studies in relation to work in the "formal sector"
0111x เวลาทำงานในระบบ ซึ่งมีได้เฉพาะเอเชีย	-	-	-	-	-	-	-	-	-	-	0111x Working time in "formal sector" employment n.f.d
01121 เวลาที่ใช้ในการก่อนหลังการทำงาน	0.3	0.3	0.2	-	-	-	-	0.3	-	-	01121 Idle time before/after work
01122 การหยุดพักกลางวันและการทำงาน	0.7	0.6	-	-	-	-	-	0.7	-	-	01122 Lunch break from work
01201 การทำงานทั่วไปในระบบ	1.1	1.2	-	-	-	-	-	-	0.5	-	01201 Looking for work in the "formal sector"
01202 การหาค่าภาคอุตสาหกรรมในระบบ	-	-	-	-	-	-	-	-	-	-	01202 Looking for/setting up business in the "formal sector"
01300 การเดินทางที่เกี่ยวข้องกับการทำงานในระบบ	0.9	0.9	0.5	1.1	-	-	-	1.3	0.5	1.0	01300 Travel related to work in the "formal sector"
01900 การทำงานในระบบ ซึ่งมีได้ทั่วประเทศไว้ในที่อื่น	0.7	0.8	-	-	-	-	-	0.5	-	-	01900 Work in the "formal sector" n.e.c.
02 การทำงานในกิจกรรมการผลิตขั้นต้นของครัวเรือน	3.6	3.0	4.6	3.3	2.0	0.5	0.5	5.8	2.3	4.6	02 Work for household in primary production activities
02111 การเพาะปลูกพืชและต้นไม้ ที่ไม่ใช่สวนครัว	3.7	3.0	4.3	4.3	3.5	1.2	1.2	6.0	4.7	3.6	02111 Growing of crops and trees, kitchen gardening
02112 การเลี้ยงสัตว์ การผลิตผลิตภัณฑ์จากสัตว์ การบริการสัตว์ตบ	1.7	1.7	1.1	1.5	-	-	-	-	5.6	2.2	02112 Farming of animals; production of animal products; animal husbandry services
02113 การล่าสัตว์ การตัดสัตว์ และการผลิตหนังสัตว์	2.0	3.4	0.5	3.2	-	-	-	-	0.9	-	02113 Hunting, trapping and production of animal skins
02114 การหาของป่า การตัดไม้ การเก็บพืช และกิจกรรมอื่นๆ ที่เกี่ยวข้องกับป่า	2.4	1.9	4.6	1.7	-	-	-	2.5	0.7	7.8	02114 Gathering of wild products, woodcutting, gathering firewood and other forestry activities
02115 การประมงและการเลี้ยงสัตว์น้ำ/สัตว์ครึ่งบกครึ่งน้ำ	4.1	3.9	3.8	6.7	4.7	-	-	5.1	3.5	-	02115 Fishing and fish/aquatic farming
02116 การทำเหมืองแร่และเหมืองหิน	4.7	-	3.9	-	-	-	-	-	-	7.3	02116 Mining and quarrying
02117 การเก็บน้ำ	-	-	-	-	-	-	-	-	-	-	02117 Collecting water
02118 การฝึกอบรมและการเรียนที่เกี่ยวข้องกับการทำงานในกิจกรรมการผลิตขั้นต้นของครัวเรือน	4.5	-	-	-	-	4.5	-	-	-	-	02118 Training and studies in relation to work in primary production activities of households
0211x เวลาทำงานในกิจกรรมการผลิตขั้นต้น ซึ่งมีได้เฉพาะเอเชีย	-	-	-	-	-	-	-	-	-	-	0211x Working time in primary production activities n.f.d.
02121 การตั้งซื้อจัดหาวัตถุดิบเพื่อใช้ในกิจกรรมการผลิตขั้นต้นของครัวเรือน	1.3	0.3	3.0	0.3	-	-	-	-	0.8	-	02121 Purchasing/acquiring inputs/supplies used for primary production activities of households
02122 การขาย/การจัดการผลิตผลที่ได้จากกิจกรรมการผลิตขั้นต้นของครัวเรือน	0.5	0.5	0.7	0.4	0.4	0.5	0.5	0.2	0.5	0.2	02122 Selling/disposing of outputs of primary production activities of households
02201 การหางานทำในกิจกรรมการผลิตขั้นต้นซึ่งเป็นธุรกิจของครัวเรือน	-	-	-	-	-	-	-	-	-	-	02201 Looking for work in primary production activities in household enterprise
02202 การหาค่าภาคอุตสาหกรรม/กิจการการผลิตขั้นต้นซึ่งเป็นธุรกิจของครัวเรือน	-	-	-	-	-	-	-	-	-	-	02202 Looking for/setting up business in primary production activities in household enterprise
02300 การเดินทางที่เกี่ยวข้องกับการผลิตขั้นต้นของครัวเรือน	0.9	0.9	0.8	0.7	1.1	-	-	1.5	0.7	1.1	02300 Travel related to primary production activities of households
02900 การทำงานในกิจกรรมการผลิตขั้นต้นของครัวเรือน ซึ่งมีได้ทั่วประเทศไว้ในที่อื่น	0.6	0.6	-	-	-	-	-	-	-	-	02900 Work for households in primary production activities n.e.c.

ตารางที่ 11 เวลาที่ใช้โดยเฉลี่ยของประชากรอายุตั้งแต่ 10 ปีขึ้นไป จำแนกตามกิจกรรมหลัก และทำกิจกรรมร่วมกับใคร ภาครใต้ (ต่อ)

TABLE 11 AVERAGE TIME OF PARTICIPANTS 10 YEARS OF AGE AND OVER BY MAIN ACTIVITY, AND TO SHARE WITH ANYONE, SOUTHERN REGION (Contd.)

หน่วยเป็นชั่วโมงต่อวัน : Hour per day

กิจกรรมหลัก	ทำกิจกรรมร่วมกับใคร To share with anyone						Main Activity	
	ยอรวม	ทำคนเดียว	สมาชิกในครัวเรือนนี้	สมาชิกในครัวเรือนอื่น	สมาชิกในชุมชน	เพื่อน/เพื่อนบ้าน		
	Total	Do it alone	Member of this family	Member of other family	Community membe	Friend / neighbor	Others	
03 การทำงานในกิจกรรมที่ไม่ใช่การผลิตขั้นต้นของครัวเรือน	5.1	4.6	5.1	4.2	4.8	7.4	0.8	03 Work for household in non-primary production activities
03111 กระบวนการผลิตผลิตภัณฑ์อาหาร	5.3	3.9	5.4	-	5.5	7.0	0.8	03111 Processing of food products
03112 การผลิตผลิตภัณฑ์อาหารและเครื่องดื่มอื่น ๆ	5.6	3.5	6.2	3.4	2.7	7.3	4.2	03112 Making of other food products and beverages
03113 การผลิตเสื้อผ้า เครื่องแต่งกาย เครื่องหนัง และผลิตภัณฑ์ที่เกี่ยวข้อง	6.2	6.8	4.4	3.0	6.7	7.0	2.4	03113 Making textiles, wearing apparel, leather and associated products
03114 การผลิตงานหัตถกรรมจากวัสดุพืชชนิด	6.2	6.4	4.1	5.4	4.0	7.6	-	03114 Craft-making using all types of materials
03115 การเตรียมและการเก็บรักษาหญ้า	2.5	3.1	1.7	-	-	-	-	03115 Tobacco preparing and curing
03116 การผลิตอิฐ แผ่นคอนกรีต อิฐบล็อก กระเบื้อง ฯลฯ	6.8	-	6.5	8.7	-	6.4	-	03116 Making bricks, concrete slabs, hollow blocks, tiles etc.
03117 การผลิตสมุนไพรและยา	2.8	2.2	3.3	-	-	-	-	03117 Making herbal and medicinal preparations
03118 การฝึกอบรมและการเรียนรู้ที่เกี่ยวข้องกับการทำงานในกิจกรรมที่ไม่ใช่การผลิตขั้นต้นของครัวเรือน	-	-	-	-	-	-	-	03118 Training and studies in relation to work in non-primary production activities of households
0311x เวลาทั้งหมดในกิจกรรมที่ไม่ใช่การผลิตขั้นต้นของครัวเรือน ซึ่งมีได้ระบุรายละเอียด	-	-	-	-	-	-	-	0311x Working time in non-primary production activities n.f.d
03121 การซื้อวัตถุดิบที่คิดเงินเพื่อใช้ในกิจกรรมที่ไม่ใช่การผลิตขั้นต้นของครัวเรือน	1.3	1.3	-	-	-	-	-	03121 Purchasing/acquiring inputs
03122 การขาย/การจัดการผลผลิตที่ได้จากกิจกรรมที่ไม่ใช่การผลิตขั้นต้นของครัวเรือน	1.5	1.0	1.6	3.8	-	-	0.8	03122 Selling/disposing of outputs of non-primary production activities of households
03201 การทำงานในกิจกรรมที่ไม่ใช่การผลิตขั้นต้นซึ่งเป็นธุรกิจของครัวเรือน	-	-	-	-	-	-	-	03201 Looking for work in non-primary production activities in household enterprise
03202 การทบทวนการตั้งธุรกิจ/กิจกรรมที่ไม่ใช่การผลิตขั้นต้นซึ่งเป็นธุรกิจของครัวเรือน	1.7	-	1.7	-	-	-	-	03202 Looking for/setting up business in non-primary production activities in household enterprise
03300 การเดินทางที่เกี่ยวข้องกับกิจกรรมที่ไม่ใช่การผลิตขั้นต้นของครัวเรือน	0.9	0.9	0.4	0.8	-	0.8	-	03300 Travel related to non-primary production of household
03900 การทำงานในกิจกรรมที่ไม่ใช่การผลิตขั้นต้นของครัวเรือน ซึ่งมีได้จัดประเภทไว้ในที่อื่น	4.1	3.6	4.5	-	-	-	-	03900 Work for household in non-primary production activities n.e.c.
04 การทำงานในกิจกรรมภาคก่อสร้างของครัวเรือน	4.7	3.0	2.2	3.2	3.5	7.3	7.7	04 Work for household in construction activities
04111 การก่อสร้างและการซ่อมแซมอาคารสาธารณะของครัวเรือนตนเอง	3.2	2.8	2.1	3.1	7.2	4.5	2.0	04111 Construction and repair for own capital formation
04112 การก่อสร้างและการซ่อมแซมอาคาร ถนน เขื่อน และสิ่งก่อสร้างอื่นๆ	6.5	6.2	3.6	4.3	3.3	7.1	8.0	04112 Construction and repair of buildings, roads, dams and other structures
04113 การก่อสร้างและการซ่อมแซมครั้งใหญ่เกี่ยวกับถนน อาคาร สะพาน เขื่อน ฯลฯ ของชุมชน	6.8	-	-	-	-	6.8	-	04113 Community-organized construction
04114 การฝึกอบรมและการเรียนรู้ที่เกี่ยวข้องกับการทำงานในกิจกรรมภาคก่อสร้างซึ่งเป็นธุรกิจของครัวเรือน	-	-	-	-	-	-	-	04114 Training and studies in relation to work in construction activities in household enterprise
0411x เวลาทั้งหมดในกิจกรรมภาคก่อสร้าง ซึ่งมีได้ระบุรายละเอียด	-	-	-	-	-	-	-	0411x Working time in construction activities n.f.d.
04120 การซื้อวัตถุดิบที่คิดเงินเพื่อใช้ในกิจกรรมภาคก่อสร้างของครัวเรือน	3.7	3.7	-	-	-	-	-	04120 Purchasing/acquiring inputs/supplies for construction activities for household production
04201 การทำงานในกิจกรรมภาคก่อสร้างซึ่งเป็นธุรกิจของครัวเรือน	-	-	-	-	-	-	-	04201 Looking for work in construction activities in household enterprise
04202 การทบทวนการตั้งธุรกิจ/กิจกรรมภาคก่อสร้างซึ่งเป็นธุรกิจของครัวเรือน	7.0	-	-	-	-	7.0	-	04202 household enterprise
04300 การเดินทางที่เกี่ยวข้องกับกิจกรรมภาคก่อสร้างของครัวเรือน	1.1	1.1	1.0	0.6	-	1.1	-	04300 Travel related to construction activities of households
04900 การทำงานในกิจกรรมภาคก่อสร้างของครัวเรือน ซึ่งมีได้จัดประเภทไว้ในที่อื่น	-	-	-	-	-	-	-	04900 Work for household in construction activities n.e.c.

ตารางที่ 11 เวลาที่ใช้โดยเฉลี่ยของประชากรอายุตั้งแต่ 10 ปีขึ้นไป จำแนกตามกิจกรรมหลัก และทำกิจกรรมร่วมกับใคร ภาคใต้ (ต่อ)

TABLE 11 AVERAGE TIME OF PARTICIPANTS 10 YEARS OF AGE AND OVER BY MAIN ACTIVITY, AND TO SHARE WITH ANYONE, SOUTHERN REGION (Contd.)

หน่วยเป็นชั่วโมงต่อวัน : Hour per day

กิจกรรมหลัก	ทำกิจกรรมร่วมกับใคร To share with anyone										Main Activity
	ยอดรวม Total	ทำคนเดียว Do it alone	สมาชิกใน ครัวเรือนนี้ Member of this family	สมาชิกใน ครัวเรือนอื่น Member of other family	สมาชิกใน ครัวเรือนนี้ และสมาชิกในครัวเรือนอื่น Member of this family and other family	สมาชิกในชุมชน Community membe	เพื่อนร่วมงาน Friend	เพื่อน/ เพื่อนบ้าน Friend / neighbor	อื่นๆ Others	อื่นๆ	
05 การทำงานในการให้บริการที่ก่อให้เกิดรายได้ของครัวเรือน	5.0	4.7	5.3	5.1	4.2	3.3	6.6	3.1	5.3	05 Work for household providing services for income	
05111 การเตรียมและการขายอาหารและเครื่องดื่มที่ปรุงขึ้นเอง	5.4	4.6	5.8	5.6	4.8	3.1	7.1	4.1	7.3	05111 Preparing and selling food and beverage	
05112 การค้าขาย การขายตามข้างถนน การขายเร่	5.1	5.5	4.8	5.4	3.4	3.2	6.5	4.2	1.7	05112 Petty trading, door-to-door vending, street vending, hawking	
05121 การประกอบ การติดตั้ง การรับส่งสิ่งมีค่า การรับส่งสิ่งมีค่า และการซ่อมแซมเครื่องมือเครื่องจักร	6.5	10.5	0.9	8.7	-	-	5.8	3.5	5.2	05121 Fitting, installing, tool setting, maintaining and repairing tools and machinery	
05122 การซ่อมแซมยานยนต์	6.2	6.4	5.6	5.5	-	-	6.4	4.5	4.5	05122 Repair of vehicles	
05123 การซ่อมแซมของใช้ส่วนบุคคล	6.8	7.1	5.0	-	-	-	6.0	-	-	05123 Repair of personal goods	
05124 การซ่อมแซมของใช้ในครัวเรือน	4.7	5.1	7.0	-	-	-	3.6	-	-	05124 Repair of household goods	
05131 การให้เช่าห้อง ที่พัก และงานที่เกี่ยวข้อง	2.5	2.4	2.0	2.9	-	-	-	-	-	05131 Renting out rooms, sleeping space and associated work	
05132 การให้กู้ยืมเงินและการเรียกเก็บเงินคืน : การแลกเปลี่ยนเงินตราต่างประเทศ	3.4	4.5	-	-	2.3	-	-	-	-	05132 Lending and collecting money; foreign exchange	
05133 การพิมพ์ดีด การประมวลผลคำ การเขียนโปรแกรม การแปลงข้อมูลเป็นรหัส	7.3	7.6	7.3	9.0	5.9	-	-	-	-	05133 Typing, word-processing, programming, encoding	
05134 การบัญชี การทำบัญชี การให้บริการด้านกฎหมาย และการให้บริการที่เกี่ยวข้อง	4.5	3.1	2.3	-	1.8	-	7.9	-	-	05134 Accounting, bookkeeping, legal and related services	
05135 การสอนพิเศษ	3.1	2.8	8.5	1.8	-	-	1.5	-	-	05135 Tutoring	
05136 การให้บริการทางการแพทย์และทันตกรรม	2.2	-	2.2	-	-	-	-	-	-	05136 Provision of medical and dental services	
05137 การให้บริการด้านการพยาบาลการบำบัดทางกายใจ	6.0	7.2	-	1.3	-	-	5.9	-	-	05137 Provision of nursing/therapy services	
05141 การให้บริการดูแลส่วนบุคคล	6.8	7.5	3.7	3.0	9.0	-	7.8	-	-	05141 Provision of personal care services	
05142 การให้บริการดูแลสุขภาพที่ไม่ใช่การบำบัดรักษาโรค	8.9	4.3	8.7	6.4	12.5	-	11.8	-	-	05142 Provision of non-professional health-care	
05151 การขนส่งสินค้า	6.2	7.0	-	6.4	-	-	5.0	-	-	05151 Transporting goods	
05152 การขนส่งผู้โดยสาร	6.1	6.2	-	7.9	-	-	3.1	4.3	6.8	05152 Transporting passengers	
05160 การให้บริการในครัวเรือนโดยไม่รับค่าตอบแทน	5.4	5.8	2.1	8.4	-	-	7.7	-	-	05160 Providing paid domestic services	
05170 การฝึกอบรมและการเรียนที่เกี่ยวข้องกับการทำงานในกิจกรรมการบริการ	6.3	-	-	6.3	-	-	-	-	-	05170 Training and studies related to work in service activities	
05201 การทำงานทำในกิจกรรมบริการซึ่งมีเงินธุรกิจของครัวเรือน	1.0	1.0	-	-	-	-	-	-	-	05201 Looking for work in service activities in household enterprise	
05202 การหากภาคต่อธุรกิจเงินในกิจกรรมการบริการซึ่งมีเงินธุรกิจของครัวเรือน	3.5	-	-	-	-	3.5	-	-	-	05202 Looking for/setting up business in service activities in household	
05300 การเดินทางที่เกี่ยวข้องกับการให้บริการที่ก่อให้เกิดรายได้	0.9	0.9	1.0	1.1	0.8	-	0.7	0.4	0.7	05300 Travel related to providing services for income	
05900 การทำงานด้านการให้บริการที่ก่อให้เกิดรายได้ครัวเรือน ซึ่งมีผู้ดูแลประเภทอื่นในท้องถิ่น	4.9	5.9	4.1	3.3	4.9	3.7	4.3	7.3	4.8	05900 Work for household providing services for income n.e.c.	

ตารางที่ 11 เวลาที่ใช้โดยเฉลี่ยของประชากรอายุตั้งแต่ 10 ปีขึ้นไป จำแนกตามกิจกรรมหลัก และทำกิจกรรมร่วมกับใคร ภาคใต้ (ต่อ)

TABLE 11 AVERAGE TIME OF PARTICIPANTS 10 YEARS OF AGE AND OVER BY MAIN ACTIVITY, AND TO SHARE WITH ANYONE, SOUTHERN REGION (Contd.)

หน่วยเป็นชั่วโมงต่อวัน : Hour per day

กิจกรรมหลัก Main Activity	ทำกิจกรรมร่วมกับใคร To share with anyone							Main Activity		
	ยอดรวม Total	ทำคนเดียว Do it alone	สมาชิกในครัวเรือนนี้ Member of this family	สมาชิกในครัวเรือนอื่น and other family	สมาชิกในชุมชน Community membe	เพื่อร่วมงาน Friend	เพื่อน/ Friend/ neighbor		อื่นๆ Others	
										สมาชิกในครัวเรือนนี้ Member of this family
06 การให้บริการในครัวเรือนของตนเอง โดยไม่ได้รับค่าตอบแทน	1.8	2.1	1.0	1.0	0.9	0.6	0.7	1.0	0.6	06 Providing unpaid domestic services for own final use within household
06111 การจัดการด้านอาหาร	1.2	1.3	0.8	1.3	0.9	-	0.6	0.6	1.1	06111 Food management
06112 การทำความสะอาดและดูแลรักษาที่อยู่อาศัยและบริเวณโดยรอบ	0.9	0.9	0.9	0.8	1.3	-	-	1.8	-	06112 Cleaning and upkeep of dwelling and surroundings
06113 การตกแต่ง การบำรุงรักษา และการซ่อมแซมเล็กๆ น้อยๆ ด้วยตนเอง	1.4	1.2	2.0	2.2	-	-	-	6.0	-	06113 Do-it-yourself decoration, maintenance and small repairs
06114 การดูแลสิ่งของระของห้า	1.1	1.1	1.1	-	-	-	-	-	-	06114 Care of textiles and footwear
06115 การจัดการครัวเรือน	0.6	0.6	-	0.3	-	-	-	-	-	06115 Household management
06116 การดูแลสัตว์เลี้ยง	0.6	0.6	0.3	2.5	-	1.0	-	0.8	-	06116 Pet care
06121 การเลือกซื้อ/การซื้อสินค้า และกิจกรรมที่เกี่ยวข้อง	0.6	0.6	0.8	0.8	0.9	0.6	0.7	0.7	0.5	06121 Shopping for/purchasing of goods and related activities
06122 การเลือกซื้อ/การรับบริการ และกิจกรรมที่เกี่ยวข้อง	0.9	0.9	0.7	0.8	0.7	0.5	-	0.5	2.4	06122 Shopping for/availling of services and related activities
06200 การเดินทางที่เกี่ยวข้องกับการให้บริการในครัวเรือนโดยไม่ได้รับค่าตอบแทน	0.7	0.7	0.6	1.0	0.6	0.6	0.7	0.9	0.2	06200 Travel related to provision of unpaid domestic services
06900 การบริการในครัวเรือนโดยไม่ได้รับค่าตอบแทน ซึ่งไม่ได้จัดประเภทไว้ในที่อื่น	1.6	1.8	1.6	-	0.2	-	-	-	-	06900 Unpaid domestic services n.e.c.
07 การให้บริการดูแลสมาชิกในครัวเรือน โดยไม่ได้รับค่าตอบแทน	1.9	2.2	1.4	1.0	1.3	0.2	-	0.6	1.3	07 Providing unpaid caregiving services to household members
07111 การดูแลเด็กที่ทางบ้านว่างๆ	2.2	2.5	1.6	1.7	0.4	-	-	-	-	07111 Caring for children/physical care
07112 การสอน การฝึกอบรม การช่วยเหลือเด็ก	1.0	0.9	1.0	0.9	1.1	-	-	-	-	07112 Teaching, training, helping children
07113 การพาเด็กไปยังสถานที่ต่างๆ	0.7	0.8	0.7	0.5	0.9	0.2	-	0.5	0.4	07113 Accompanying children to places
07114 การดูแลผู้สูงอายุที่อยู่ในสายตา	1.8	1.8	1.8	1.6	-	-	-	-	-	07114 Minding children (passive care)
07121 การดูแลผู้ใหญ่ทางด้านการแพทย์	2.1	2.3	1.3	1.2	-	-	-	-	-	07121 Caring for adults/physical care
07122 การดูแลผู้ใหญ่ทางด้านอารมณ์	-	-	-	-	-	-	-	-	-	07122 Caring for adults/emotional support
07123 การพาผู้ใหญ่ไปยังสถานที่ต่างๆ	1.4	1.1	1.2	1.0	1.3	-	-	-	3.0	07123 Accompanying adults to places
07200 การเดินทางที่เกี่ยวข้องกับการให้บริการดูแลสมาชิกในครัวเรือนโดยไม่ได้รับค่าตอบแทน	1.0	1.0	0.8	1.1	1.8	-	-	0.7	-	07200 Travel related to unpaid caregiving services to household members
07900 การให้บริการดูแลสมาชิกในครัวเรือนโดยไม่ได้รับค่าตอบแทน ซึ่งมีจัดประเภทไว้ในที่อื่น	3.8	-	-	3.8	-	-	-	-	-	07900 Providing unpaid caregiving services to household members n.e.c

ตารางที่ 11 เวลาที่ใช้โดยเฉลี่ยของประชากรอายุตั้งแต่ 10 ปีขึ้นไป จำแนกตามกิจกรรมหลัก และทำกิจกรรมร่วมกับใคร ภาคใต้ (ต่อ)

TABLE 11 AVERAGE TIME OF PARTICIPANTS 10 YEARS OF AGE AND OVER BY MAIN ACTIVITY, AND TO SHARE WITH ANYONE, SOUTHERN REGION (Contd.)

หน่วยเป็นชั่วโมงต่อวัน : Hour per day

กิจกรรมหลัก	ทำกิจกรรมร่วมกับใคร To share with anyone							Main Activity	
	ยอกรวม	ทำคนเดียว	สมาชิกในครัวเรือนนี้	สมาชิกในครัวเรือนนี้ และสมาชิกในครัวเรือนอื่น	สมาชิกในชุมชน	เพื่อนร่วมงาน	เพื่อน / Friend / neighbor		อื่นๆ
	Total	Do it alone	Member of this family	Member of other family	Community membe	Friend	Friend / neighbor	Others	
08 การให้บริการชุมชนและการให้ความช่วยเหลือครัวเรือน	2.1	1.7	1.0	2.4	1.4	3.0	7.5	4.4	08 Providing community services and help to other households
08111 การให้ความช่วยเหลือครัวเรือนอื่นด้านบริการสุขภาพและการจัดการครัวเรือน	2.6	1.8	0.7	2.7	2.2	3.2	-	3.6	08111 Household maintenance and management as help to other households
08112 การให้ความช่วยเหลือครัวเรือนอื่นด้านการเลือกซื้อ/การซื้อสินค้าและการรับบริการ	0.6	0.5	0.2	0.7	-	-	-	1.6	08112 Shopping for/purchasing of goods and services as help to other households
08113 การให้ความช่วยเหลือครัวเรือนอื่นด้านการก่อสร้าง การปรับปรุง/ซ่อมแซมที่อยู่อาศัย ฯลฯ	4.4	7.7	-	2.5	-	-	-	4.8	08113 Construction
08114 การให้ความช่วยเหลือครัวเรือนอื่นด้านการซ่อมแซมสิ่งปลูกสร้างในครัวเรือน	2.9	5.2	-	-	-	-	-	1.1	08114 Repairs of consumer and household goods as help to other households
08115 การให้ความช่วยเหลือครัวเรือนอื่นโดยไม่ได้รับค่าตอบแทนด้านธุรกิจ/ฟาร์มและการจ้างงาน	2.3	1.7	0.5	2.2	4.6	-	-	3.0	08115 Unpaid help in business/farm and employment as help to other households
08116 การให้ความช่วยเหลือครัวเรือนอื่นด้านการดูแลเด็ก	2.4	2.8	2.0	1.9	1.8	-	-	-	08116 Childcare as help to other households
08117 การให้ความช่วยเหลือครัวเรือนอื่นด้านการดูแลผู้สูงอายุ	2.1	2.4	0.6	2.5	0.5	0.2	-	-	08117 Adult care as help to other households
08118 การให้ความช่วยเหลือครัวเรือนอื่นด้านการขนส่ง	0.3	0.2	-	-	-	-	-	0.3	08118 Transportation assistance to other households
08121 การทำงานเพื่อชุมชน : การทำอาหารเพื่อร่วมฉลองกับชุมชน ฯลฯ	2.7	0.8	-	0.7	0.8	3.5	-	1.3	08121 Community organized work: cooking for collective celebrations etc.
08122 การทำงานเกี่ยวกับการซ่อมแซมถนน/อาคาร การเตรียมพื้นที่ในชุมชน (ถนน ตลาด ฯลฯ)	3.4	1.7	-	-	1.0	4.6	-	1.5	08122 Work on road/building repair
08123 การจัดการและการทำงานเพื่อชุมชนในการให้ความช่วยเหลือแก่หมู่บ้านท้องถิ่น	3.3	5.2	-	3.2	-	-	-	3.2	08123 Organizing and work on community-based assistance to villages, other sublocations
08124 การจัดการและการทำงานเพื่อชุมชนในการให้ความช่วยเหลือแก่ครอบครัวและบุคคล	-	-	-	-	-	-	-	-	08124 Organizing and work on community-based assistance to families and individuals
08131 การทำงานอาสาสมัครให้กับองค์กร (ไม่ได้ให้ความช่วยเหลือบุคคลอื่น โดยตรง)	2.5	1.2	-	-	-	1.6	-	4.6	08131 Volunteer work for organizations (not directly for individuals)
08132 การทำงานอาสาสมัครในนามองค์กร (ให้ความช่วยเหลือบุคคลอื่นโดยตรง)	2.9	-	-	2.7	2.7	3.6	-	4.2	08132 Volunteer work through organizations (extended directly to individuals)
08200 การเข้าร่วมประชุม	2.6	0.2	-	2.0	-	2.7	7.5	2.5	08200 Attendance in meetings
08300 การมีส่วนร่วมในความเป็นอาสาสมัคร/ได้ช่วยเหลือส่วนรวมและความรับผิดชอบที่เกี่ยวข้อง	1.0	0.7	-	2.2	0.3	1.5	-	1.0	08300 Involvement in civic and related responsibilities
08400 การเดินทางที่เกี่ยวข้องกับการให้ความช่วยเหลือครัวเรือนอื่นและการให้บริการชุมชน	0.9	0.8	0.8	0.9	0.5	0.3	-	1.4	08400 Travel related to community services and help to other households
08900 การให้ความช่วยเหลือครัวเรือนอื่นและการให้บริการชุมชน ซึ่งมีได้จัดประเภทไว้ในที่อื่น	0.5	0.5	-	-	-	-	-	-	08900 Community services and help to other households n.e.c.

ตารางที่ 11 เวลาที่ใช้โดยเฉลี่ยของประชากรอายุตั้งแต่ 10 ปีขึ้นไป จำแนกตามกิจกรรมหลัก และทำกิจกรรมร่วมกับใคร ภาครใต้ (ต่อ)

TABLE 11 AVERAGE TIME OF PARTICIPANTS 10 YEARS OF AGE AND OVER BY MAIN ACTIVITY, AND TO SHARE WITH ANYONE, SOUTHERN REGION (Contd.)

หน่วยเป็นชั่วโมงต่อวัน : Hour per day

กิจกรรมหลัก Main Activity	ทำกิจกรรมร่วมกับใคร To share with anyone							Main Activity		
	ยอดรวม Total	ทำคนเดียว Do it alone	สมาชิกใน ครัวเรือนนี้ Member of this family	สมาชิกใน ครัวเรือนอื่น และสมาชิกในครัวเรือนอื่น Member of this family and other family	สมาชิกในชุมชน Community membe	เพื่อน/ เพื่อนบ้าน Friend / neighbor	อื่นๆ Others			
09 การเรียนรู้	3.5	1.6	0.8	1.1	0.8	1.7	0.8	2.5	6.8	09 Learning
09111 การเรียนในโรงเรียนทวิภาษา	6.3	1.1	1.8	5.1	2.0	1.8	-	5.2	6.4	09111 School/university attendance
09112 การพูด/การเขียนช่วงเวลาสั้นๆ ในสถานศึกษาทั่วไป	0.7	0.3	-	-	-	-	-	1.5	0.5	09112 Breaks/waiting at place of general education
09113 การเรียนด้วยตนเองในหลักสูตรการศึกษาทางไกล (ซีดีโอ สื่อทางเสียง ระบบออนไลน์)	6.5	-	-	-	-	-	-	6.5	-	09113 Self-study for distance education course work (video, audio, online)
09120 การทำที่บ้าน การทบทวนหนังสือ การวิจัยและโครงการที่เกี่ยวข้องกับการศึกษาทั่วไป	1.3	1.4	1.1	0.8	0.5	0.2	-	2.0	1.3	09120 Homework, course review, research related to general education
09130 การเรียนเพิ่มเติม การศึกษาอบรมระยะสั้น และหลักสูตรในช่วงเวลาว่าง	2.1	0.7	0.9	1.4	0.7	1.0	-	2.4	2.7	09130 Additional study, non-formal education and courses during free time
09140 การฝึกอบรมและการเรียนรู้เพื่อพัฒนาอาชีพ/วิชาชีพ	2.5	0.7	-	-	-	3.1	-	3.5	4.7	09140 Career/professional development training and studies
09200 กิจกรรมอื่นๆ ที่เกี่ยวข้องกับการเรียน	0.4	0.3	0.4	-	-	-	-	0.5	3.4	09200 Other activities carried out in relation to learning activities
09300 การเดินทางที่เกี่ยวข้องกับการเรียนรู้	0.9	0.9	0.8	0.8	0.7	0.3	0.8	1.1	1.0	09300 Travel related to learning
09900 กิจกรรมการเรียนรู้ ซึ่งมีวัตถุประสงค์เฉพาะไปในที่อื่น	0.7	1.0	0.5	-	-	-	-	0.7	-	09900 Learning activities n.e.c.
10 การเข้าสังคมและการมีส่วนร่วมในชุมชน	1.1	0.8	1.0	1.4	1.8	1.3	0.6	1.4	0.8	10 Socializing and community participation
10111 การพูดคุย การสนทนา	1.1	1.0	0.9	1.3	1.6	1.1	0.6	1.3	0.8	10111 Talking, conversing
10112 กิจกรรมการเข้าสังคม	2.1	2.2	2.2	2.0	1.7	2.1	1.5	2.3	1.3	10112 Socializing activities
10113 การอ่านและการเขียนจดหมาย	0.8	0.8	-	-	-	-	-	-	-	10113 Reading and writing mail
10114 กิจกรรมการไม่เข้าสังคม/การต่อต้านสังคม/การมองสังคมในแง่ลบ	0.5	-	0.5	-	-	-	-	-	-	10114 Unsocial/antisocial/negative social activities
1011x การเข้าสังคมและการติดต่อสื่อสาร ซึ่งมีได้ระบุรายละเอียด	-	-	-	-	-	-	-	-	-	1011x Socializing and communication n.f.d.
10121 การมีส่วนร่วมในเหตุการณ์ฉลองทางวัฒนธรรม/ประวัติศาสตร์ของชุมชน	1.1	1.1	0.7	0.3	1.6	-	0.3	-	-	10121 Participating in community celebrations of cultural/historic events
10122 การมีส่วนร่วมในพิธีกรรม/เหตุการณ์ของชุมชน (ที่ไม่เกี่ยวข้องกับการศาสนา)	2.6	-	2.3	2.8	3.9	1.6	3.0	2.2	4.3	10122 Participating in community rites/events (non-religious)
10123 การมีส่วนร่วมในงานสังคมของชุมชน (งานดนตรี งานเต้นรำ ฯลฯ)	1.0	-	-	-	-	1.0	-	-	-	10123 Participating in community social functions (music, dance etc.)
1012x การมีส่วนร่วมในชุมชน ซึ่งมีได้ระบุรายละเอียด	-	-	-	-	-	-	-	-	-	1012x Community participation n.f.d.
10200 การเดินทางที่เกี่ยวข้องกับการเข้าสังคมและการมีส่วนร่วมในชุมชน	0.7	0.7	0.9	0.6	0.9	0.6	0.7	0.7	0.5	10200 Travel related to socializing and community participation
10900 การเข้าสังคมและการมีส่วนร่วมในชุมชน ซึ่งมีได้ระบุเฉพาะไว้ในที่อื่น	4.7	-	-	5.2	-	-	-	4.0	-	10900 Socializing and community participation n.e.c.

ตารางที่ 11 เวลาที่ใช้โดยเฉลี่ยของประชากรอายุตั้งแต่ 10 ปีขึ้นไป จำแนกตามกิจกรรมหลัก และทำกิจกรรมร่วมกับใคร ภาคใต้ (ต่อ)

TABLE 11 AVERAGE TIME OF PARTICIPANTS 10 YEARS OF AGE AND OVER BY MAIN ACTIVITY, AND TO SHARE WITH ANYONE, SOUTHERN REGION (Contd.)

หน่วยเป็นชั่วโมงต่อวัน : Hour per day

กิจกรรมหลัก	ทำกิจกรรมร่วมกับใคร To share with anyone										Main Activity
	ยอดรวม Total	ทำคนเดียว Do it alone	สมาชิกใน ครัวเรือนนี้ Member of this family	สมาชิกใน ครัวเรือนอื่น Member of other family	สมาชิกใน ครัวเรือนนี้ และสมาชิกในครัวเรือนอื่น Member of this family and other family	สมาชิกในชุมชน Community membe	เพื่อน Friend	เพื่อนบ้าน Friend / neighbor	อื่นๆ Others	อื่นๆ Others	
11 การเข้าชมพิพิธภัณฑ์/สถานที่ทางวัฒนธรรม การบันเทิง และการศึกษา	2.2	1.0	1.9	3.2	2.5	2.5	1.0	3.9	2.8	11 Attending/visiting cultural, entertainment and sports events/venues	
11111 การเข้าชมพิพิธภัณฑ์ ห้องแสดงงานศิลป์ หอสมุดประวัติศาสตร์/วัฒนธรรม	2.4	-	-	-	2.3	-	-	2.5	-	11111 Visit museum, art gallery, historical/cultural park, heritage site	
11112 การเข้าชมภาพยนตร์	1.8	2.3	-	2.5	-	-	-	1.5	-	11112 Attendance at movies/cinema	
11113 การเข้าชมการแสดงโง่ละคร โง่โอบว่า สถานที่แสดงบัลเล่ต์ สถานที่แสดงดนตรี	3.4	-	3.5	1.3	1.3	1.5	-	5.0	-	11113 Attendance at theatre, opera, ballet, concerts	
11119 การเข้าชมเหตุการณ์ทางวัฒนธรรมมวลชนอื่นๆ	2.7	2.7	-	-	-	-	-	-	-	11119 Attendance at other specified mass cultural events	
11120 การเข้าชมสวนสัตว์ สวนพฤกษศาสตร์ ศูนย์รวมความบันเทิง งามออกเริ่นจำหน่ายสินค้า ฯลฯ	1.8	1.2	1.8	0.9	2.0	-	1.0	2.0	-	11120 Attendance/visit to zoo, animal park	
11131 การเข้าชมการแข่งขันกีฬาอาชีพ	3.8	-	2.8	6.2	1.2	3.3	-	4.4	-	11131 Attendance at professional sports events	
11132 การเข้าชมการแข่งขันกีฬามือสมัครเล่น	3.0	1.0	2.1	4.2	4.0	2.6	-	4.4	2.8	11132 Attendance at amateur sports events	
11200 การเดินทางที่เกี่ยวข้องกับการเข้าชมสถานที่ทางวัฒนธรรม การบันเทิง และการกีฬา	0.8	0.8	0.6	0.3	-	-	-	1.0	-	11200 Travel related to attending/visiting cultural, entertainment and sports events/venues	
11900 การเข้าชมสถานที่ทางวัฒนธรรม การบันเทิง และการกีฬา ซึ่งมีจัดประเภทไว้ในที่อื่น	2.5	-	-	-	-	-	-	2.5	-	11900 Attending/visiting sports, entertainment and cultural events/venues n.e.c.	
12 งานอดิเรก การเล่นเกม และกิจกรรมยามว่างอื่นๆ	1.5	1.5	1.3	2.2	2.8	3.0	0.9	2.0	0.7	12 Hobbies, games and other pastime activities	
12111 ทัศนศิลป์	2.4	2.4	-	-	-	-	-	-	-	12111 Visual arts	
12112 วรรณศิลป์	-	-	-	-	-	-	-	-	-	12112 Literary arts	
12113 ศิลปะการแสดง (การเต้นรำ การแสดงดนตรี การแสดงละคร)	1.8	1.4	-	-	2.3	-	-	2.5	1.2	12113 Performing arts (dance, music, theatre)	
1211x ทัศนศิลป์ วรรณศิลป์ และศิลปะการแสดง ซึ่งมีได้ระบุรายละเอียด	-	-	-	-	-	-	-	-	-	1211x Visual, literary and performing arts n.f.d.	
12120 งานอดิเรกที่ใช้ความเชี่ยวชาญเฉพาะอย่างและหลักสูตรที่เกี่ยวข้อง	1.9	2.6	-	1.7	-	2.1	2.3	1.0	-	12120 Technical hobbies and related courses	
12131 เกมที่เล่นคนเดียว	1.1	1.0	-	-	-	-	-	1.3	-	12131 Solo games	
12132 เกมที่เล่นบนรถเข็น	2.7	-	1.6	3.8	-	-	1.5	3.1	0.7	12132 Card games, board games	
12133 เกมคอมพิวเตอร์ (รวมถึง ตู้เกมคอมพิวเตอร์และวีดีโอเกม)	2.0	2.1	1.4	2.3	-	-	-	2.1	1.3	12133 Computer games (including arcade and video games)	
12134 เกมที่เล่นเป็นกลุ่ม	1.2	-	1.1	2.0	3.0	-	0.7	1.7	0.7	12134 Social/group games	
12135 การพนันหรือการเสี่ยงโชค	3.3	-	-	2.7	9.3	4.3	-	3.4	-	12135 Gambling	
1213x การเล่นเกมและกิจกรรมยามว่างอื่นๆ ซึ่งมีได้ระบุรายละเอียด	-	-	-	-	-	-	-	-	-	1213x Playing games and other pastimes n.f.d.	
12200 การเดินทางที่เกี่ยวข้องกับงานอดิเรก การเล่นเกม และกิจกรรมยามว่างอื่นๆ	0.6	0.6	0.3	0.4	-	0.8	0.3	0.4	-	12200 Travel related to hobbies, games and other pastimes	
12900 งานอดิเรก การเล่นเกม และกิจกรรมยามว่างอื่นๆ ซึ่งมีได้จัดประเภทไว้ในที่อื่น	1.1	0.2	2.8	-	-	-	-	1.0	0.5	12900 Hobbies, games and other pastimes n.e.c.	

ตารางที่ 11 เวลาที่ใช้โดยเฉลี่ยของประชากรอายุตั้งแต่ 10 ปีขึ้นไป จำแนกตามกิจกรรมหลัก และทำกิจกรรมร่วมกับใคร ภาครใต้ (ต่อ)

TABLE 11 AVERAGE TIME OF PARTICIPANTS 10 YEARS OF AGE AND OVER BY MAIN ACTIVITY, AND TO SHARE WITH ANYONE, SOUTHERN REGION (Contd.)

หน่วยเป็นชั่วโมงต่อวัน : Hour per day

กิจกรรมหลัก	ทำกิจกรรมร่วมกับใคร To share with anyone										Main Activity
	ยอดรวม Total	ทำคนเดียว Do it alone	สมาชิกใน ครัวเรือนนี้ Member of this family	สมาชิกใน ครัวเรือนอื่น Member of other family	สมาชิกในครัวเรือนนี้ และสมาชิกในครัวเรือนอื่น Member of this family and other family	สมาชิกในชุมชน Community membe	เพื่อน Friend	เพื่อนบ้าน Friend / neighbor	อื่นๆ Others	15 Personal care and maintenance	
15 การดูแลและการทำนิตินส่วนตัว	5.2	7.4	5.0	1.3	1.2	1.7	0.8	1.2	0.8	1.5	
15111 การนอนหลับกลางวัน/การนอนหลับตามปกติ	7.0	7.3	6.8	4.7	4.8	3.0	4.7	6.1	1.7	15111 Night sleep/essential sleep	
15112 การนอนหลับ/การงีบหลับ	2.1	2.1	2.1	2.2	-	1.0	0.7	1.0	-	15112 Incidental sleep/naps	
15113 การนอนไม่หลับ	1.6	1.7	1.5	1.4	-	-	0.5	0.5	0.5	15113 Sleeplessness	
1511x การนอนและกิจกรรมที่เกี่ยวข้อง ซึ่งมีตั้งแต่รายละเอียด	-	-	-	-	-	-	-	-	-	1511x Sleep and related activities n.f.d.	
15121 การรับประทานอาหารกลางวัน	0.8	0.7	0.9	0.7	0.7	0.7	0.7	0.7	0.6	15121 Eating meals/snack	
15122 การรับประทานอาหารที่พร้อมรับประทานหรืออาหารว่าง	0.5	0.5	0.5	1.0	1.5	0.6	0.4	1.0	0.5	15122 Drinking other than with meal or snack	
1512x การรับประทานอาหารและเครื่องดื่ม ซึ่งมีตั้งแต่รายละเอียด	-	-	-	-	-	-	-	-	-	1512x Eating and drinking n.f.d.	
15131 การดูแลสุขอนามัยส่วนบุคคล	1.0	1.1	0.6	0.6	0.3	0.2	0.4	0.3	0.3	15131 Personal hygiene and care	
15132 การดูแลสุขภาพด้านการแพทย์ด้วยตนเอง	2.6	2.6	1.2	0.2	-	-	-	-	-	15132 Health/medical care to oneself	
15141 การได้รับการดูแลส่วนบุคคลจากบุคคลอื่น	1.2	1.1	1.5	1.5	-	0.3	-	7.8	1.3	15141 Receiving personal care from others	
15142 การได้รับการดูแลสุขภาพ/ด้านการแพทย์จากบุคคลอื่น	2.3	2.5	2.2	2.0	2.8	2.8	-	1.8	0.9	15142 Receiving health/medical care from others	
15151 การสวดมนต์ การทำสมาธิ และการทำกิจกรรมทางจิตวิญญาณอื่นๆ	1.3	1.4	0.6	1.2	1.1	1.0	0.3	1.0	0.3	15151 Private prayer, meditation, and other informal spiritual activities	
15152 การมีส่วนร่วมในกิจกรรมทางศาสนา (การปฏิบัติศาสนกิจ/พิธี/สวดมนต์ทางศาสนา)	1.1	0.9	0.9	1.3	1.3	1.6	0.5	1.3	0.5	15152 Participating in religious activities (formal practice of religion)	
15161 การไม่ทำกิจกรรมใดๆ : การพักผ่อน การอ่านลาย	0.9	1.0	0.8	1.0	0.5	0.4	0.6	0.7	0.5	15161 Doing nothing; resting, relaxing	
15162 การสูบบุหรี่	0.5	0.5	0.4	0.3	-	-	0.4	0.9	-	15162 Smoking	
15163 การไตร่ตรองการดำเนินชีวิต การคิด การวางแผน	0.8	0.9	1.3	-	-	-	0.3	-	-	15163 Reflecting/meditating, thinking, planning	
15200 การเดินทางที่เกี่ยวข้องกับกิจกรรมการดูแลและการทำนิตินส่วนตัว	0.7	0.7	0.7	1.1	0.9	1.3	0.5	0.5	0.5	15200 Travel related to personal care and maintenance activities	
15900 กิจกรรมการดูแลและการทำนิตินส่วนตัว	2.8	2.1	-	3.0	-	-	-	-	-	15900 Personal care and maintenance activities n.e.c.	

ตารางที่ 12 เวลาที่ใช้โดยเฉลี่ยของประชากรอายุตั้งแต่ 10 ปีขึ้นไป จำแนกตามวันที่บันทึกการใช้เวลาทำกิจกรรมหลัก ภาคใต้

TABLE 12 AVERAGE TIME OF PARTICIPANTS 10 YEARS OF AGE AND DAY OF DOING MAIN ACTIVITY, SOUTHERN REGION

หน่วยเป็นชั่วโมงต่อวัน : Hour per day

กิจกรรมหลัก	วันที่ใช้เวลาทำกิจกรรม Day of Doing Activity							Main Activity
	จันทร์ Monday	อังคาร Tuesday	พุธ Wednesday	พฤหัสบดี Thursday	ศุกร์ Friday	เสาร์ Saturday	อาทิตย์ Sunday	
กิจกรรมหลัก	จันทร์	อังคาร	พุธ	พฤหัสบดี	ศุกร์	เสาร์	อาทิตย์	
ยอดรวม	Monday	Tuesday	Wednesday	Thursday	Friday	Saturday	Sunday	
Total	Monday	Tuesday	Wednesday	Thursday	Friday	Saturday	Sunday	
01 การทำงานในหน่วยงานเอกชน รัฐวิสาหกิจ รัฐบาล องค์การที่ไม่แสวงหากำไร (ทำงานในระบบ)	8.2	8.4	8.4	8.3	8.1	8.4	8.0	01 Formal sector work
01111 เวลาทำงานในงนหลัก	7.5	7.6	7.5	7.6	7.1	7.8	7.4	01111 Working time in main job
01112 เวลาทำงานในงนอื่นๆ	0.7	0.8	0.9	0.7	1.0	0.6	0.6	01112 Working time in other jobs
01113 เวลาทำงานของนักเรียนนักศึกษาฝึกงาน และตำแหน่งที่เกี่ยวข้อง	6.2	6.3	6.4	6.4	5.2	-	-	01113 Working time as apprentice, intern and related positions
01114 เวลาหยุดพักช่วงสั้นๆ และการถูกปรกฏบนขณะทำงาน	0.5	0.5	0.5	0.6	0.9	0.8	0.6	01114 Short breaks and interruptions from work
01115 การฝึกอบรมและการเรียนที่เกี่ยวข้องกับการทำงานในระบบ	2.7	2.8	2.8	2.7	3.0	2.1	2.7	01115 Training and studies in relation to work in the "formal sector"
0111x เวลาทำงานในระบบ ซึ่งมีได้ระบุละเอียด	-	-	-	-	-	-	-	0111x Working time in "formal sector" employment n.f.d
01201 เวลาที่ขึ้นรถก่อน/หลังการทำงาน	0.3	0.5	0.3	0.8	0.3	-	0.2	01201 Idle time before/after work
01202 การหยุดพักกลางวันเลิกการทำงาน	0.7	0.7	0.9	-	0.6	-	0.6	01202 Lunch break from work
01201 การทรงงานที่ไม่ระบบ	1.1	1.0	-	0.9	1.7	-	-	01201 Looking for work in the "formal sector"
01202 การหาหนทางออกธุรกิจในระบบ	-	-	-	-	-	-	-	01202 Looking for/setting up business in the "formal sector"
01300 การเดินทางที่เกี่ยวข้องกับการทำงานในระบบ	1.0	0.9	1.1	1.0	1.0	1.0	0.9	01300 Travel related to work in the "formal sector"
01900 การทำงานในระบบ ซึ่งมีได้ระบุประเภทไว้ในที่อื่น	0.7	-	-	0.5	0.7	0.8	-	01900 Work in the "formal sector" n.e.c.
02 การทำงานในกิจกรรมการผลิตขั้นต้นของครัวเรือน	5.3	5.3	4.8	5.8	5.0	5.7	5.3	02 Work for household in primary production activities
02111 การเพาะปลูกพืชและต้นไม้ พืชผักสวนครัว	4.5	4.6	4.1	4.9	4.1	4.9	4.3	02111 Growing of crops and trees; kitchen gardening
02112 การเลี้ยงสัตว์ การผลิตผลิตภัณฑ์จากสัตว์ การบริการสัตว์	1.8	1.6	1.5	2.0	2.1	2.1	1.6	02112 Farming of animals; production of animal products; animal husbandry services
02113 การล่าสัตว์ การตัดสัตว์ และการผลิตหนังสัตว์	2.0	3.4	1.2	0.8	2.1	1.7	-	02113 Hunting, trapping and production of animal skins
02114 การหาหนทางไป การตัดไม้ การเก็บหิน และกิจกรรมอื่นๆ ที่เกี่ยวข้องกับป่า	2.9	1.3	1.6	5.9	2.9	4.6	0.8	02114 Gathering of wild products, woodcutting, gathering firewood and other forestry activities
02115 การประมงและการเลี้ยงสัตว์น้ำ/สัตว์มีชีวิตอยู่ในน้ำ	4.6	5.5	4.1	4.3	3.6	4.0	5.8	02115 Fishing and fish/aquatic farming
02116 การทำเหมืองแร่และเหมืองหิน	4.7	-	2.7	-	-	7.3	6.0	02116 Mining and quarrying
0211x การทำน้ำ	-	-	-	-	-	-	-	0211x Collecting water
02118 การฝึกอบรมและการเรียนที่เกี่ยวข้องกับการทำงานในกิจกรรมการผลิตขั้นต้นของครัวเรือน	4.5	-	-	-	4.5	-	-	02118 Training and studies in relation to work in primary production activities of households
0211x เวลาทำงานในกิจกรรมการผลิตขั้นต้น	-	-	-	-	-	-	-	0211x Working time in primary production activities n.f.d
02121 การตั้งซื้อจัดหาวัตถุดิบเพื่อใช้ในกิจกรรมการผลิตขั้นต้นของครัวเรือน	1.3	0.3	2.3	0.7	-	0.2	0.3	02121 Purchasing/acquiring inputs/supplies used for primary production activities of households
02122 การขาย/การจัดการผลิตที่ได้จากกิจกรรมการผลิตขั้นต้นของครัวเรือน	0.5	0.5	0.8	0.4	0.5	0.8	0.5	02122 Selling/dischosing of outputs of primary production activities of households
02201 การทรงงานที่ไม่เกี่ยวข้องกับการผลิตขั้นต้นซึ่งเป็นผู้ริเริ่มของครัวเรือน	-	-	-	-	-	-	-	02201 Looking for work in primary production activities in household enterprise
02202 การหาหนทางที่เกี่ยวกับกิจกรรมการผลิตขั้นต้นซึ่งเป็นผู้ริเริ่มของครัวเรือน	-	-	-	-	-	-	-	02202 Looking for/setting up business in primary production activities in household enterprise
02300 การเดินทางที่เกี่ยวข้องกับการผลิตขั้นต้นของครัวเรือน	1.0	0.9	1.0	1.0	1.0	1.0	1.0	02300 Travel related to primary production activities of households
02900 การทำงานในกิจกรรมการผลิตขั้นต้นของครัวเรือน ซึ่งมีได้ระบุประเภทไว้ในที่อื่น	0.6	0.5	0.6	0.7	0.5	-	0.3	02900 Work for households in primary production activities n.e.c.

ตารางที่ 12 เวลาที่ใช้โดยเฉลี่ยของประชากรอายุตั้งแต่ 10 ปีขึ้นไป จำแนกตามวันที่บันทึกการใช้เวลาทำกิจกรรมหลัก ภาคใต้ (ต่อ)

TABLE 12 AVERAGE TIME OF PARTICIPANTS 10 YEARS OF AGE AND DAY OF DOING MAIN ACTIVITY, SOUTHERN REGION (Contd.)

กิจกรรมหลัก	วันที่ใช้เวลาทำกิจกรรม							Main Activity
	จันทร์	อังคาร	พุธ	พฤหัสบดี	ศุกร์	เสาร์	อาทิตย์	
Total	Monday	Tuesday	Wednesday	Thursday	Friday	Saturday	Sunday	
03 การทำงานในกิจกรรมที่ไม่ใช่การผลิตขั้นต้นของครัวเรือน	6.5	5.3	6.5	7.7	6.5	6.6	6.1	03 Work for household in non-primary production activities
03111 กระบวนการผลิตกับข้าวอาหาร	5.5	3.3	5.9	5.9	6.2	5.6	3.7	03111 Processing of food products
03112 การผลิตผลิตภัณฑ์อาหารและเครื่องดื่มอื่น ๆ	6.3	4.2	6.9	9.0	4.3	4.6	5.0	03112 Making of other food products and beverages
03113 การผลิตเสื้อผ้า เครื่องแต่งกาย เครื่องหนัง และผลิตภัณฑ์ที่เกี่ยวข้อง	6.7	6.2	6.1	5.1	8.3	5.5	7.7	03113 Making textiles, wearing apparel, leather and associated products
03114 การผลิตงานหัตถกรรมจากวัสดุทุกชนิด	6.4	7.4	6.4	8.8	3.9	7.0	5.8	03114 Craft-making using all types of materials
03115 การเตรียมและการเก็บรักษาพืช	3.4	2.0	4.1	4.0	1.9	-	-	03115 Tobacco preparing and curing
03116 การผลิตอิฐ ผนังคอนกรีต อิฐบล็อก กระเบื้อง ฯลฯ	6.8	-	7.3	5.6	-	7.1	6.5	03116 Making bricks, concrete slabs, hollow blocks, tiles etc.
03117 การผลิตสมุนไพรและยา	5.5	-	-	-	-	5.5	-	03117 Making herbal and medicinal preparations
03118 การฝึกอบรมและเกมรียนที่เกี่ยวข้องกับการทำงานในกิจกรรมที่ไม่ใช่การผลิตขั้นต้นของครัวเรือน	-	-	-	-	-	-	-	03118 Training and studies in relation to work in non-primary production activities of households
0311x เวลาทำงานในกิจกรรมที่ไม่ใช่การผลิตขั้นต้นของครัวเรือน ซึ่งมีได้ระบุรายละเอียด	-	-	-	-	-	-	-	0311x Working time in non-primary production activities n.f.d
03121 การซื้อจัดหาวัตถุดิบเพื่อใช้ในกิจกรรมที่ไม่ใช่การผลิตขั้นต้นของครัวเรือน	1.3	-	0.8	0.9	1.9	-	0.6	03121 Purchasing/acquiring inputs
03122 การขาย/การจัดการผลผลิตที่ได้จากกิจกรรมที่ไม่ใช่การผลิตขั้นต้นของครัวเรือน	1.6	0.9	0.4	6.1	3.1	1.4	0.8	03122 Selling/disposing of outputs of non-primary production activities of households
03201 การทำงานที่ไม่ใช่กิจกรรมที่ไม่ใช่การผลิตขั้นต้นซึ่งเป็นธุรกิจของครัวเรือน	-	-	-	-	-	-	-	03201 Looking for work in non-primary production activities in household enterprise
03202 การหาภักย์ด้วยธุรกิจนกิจกรรมที่ไม่ใช่การผลิตขั้นต้นซึ่งเป็นธุรกิจของครัวเรือน	1.7	-	-	-	-	1.7	-	03202 Looking for/setting up business in non-primary production activities in household enterprise
03300 การเดินทางที่เกี่ยวข้องกับกิจกรรมที่ไม่ใช่การผลิตขั้นต้นของครัวเรือน	1.0	0.7	1.4	1.0	0.9	1.0	0.6	03300 Travel related to non-primary production of household
03900 การทำงานในกิจกรรมที่ไม่ใช่การผลิตขั้นต้นของครัวเรือน ซึ่งมีได้ระบุประเภทไว้ในที่อื่น	4.1	-	4.3	4.7	1.0	-	-	03900 Work for household in non-primary production activities n.e.c.
04 การทำงานในกิจกรรมการก่อสร้างของครัวเรือน	7.6	7.4	7.5	7.7	8.1	8.3	6.1	04 Work for household in construction activities
04111 การก่อสร้างและการซ่อมแซมที่อาคารประเภทของครัวเรือนตนเอง	3.4	2.7	2.9	6.5	1.0	7.4	1.4	04111 Construction and repair for own capital formation
04112 การก่อสร้างและการซ่อมแซมอาคาร ถนน เขื่อน และสิ่งก่อสร้างอื่นๆ	7.0	6.8	7.4	6.8	7.6	6.9	6.3	04112 Construction and repair of buildings, roads, dams and other structures
04113 การก่อสร้างและการซ่อมแซมครั้งใหญ่เกี่ยวกับถนน อาคาร สะพาน เขื่อน และสิ่งก่อสร้างอื่นๆ	6.8	-	6.8	-	-	-	-	04113 Community-organized construction
04114 การฝึกอบรมและเกมรียนที่เกี่ยวข้องกับการทำงานในกิจกรรมการก่อสร้างซึ่งเป็นธุรกิจของครัวเรือน	-	-	-	-	-	-	-	04114 Training and studies in relation to work in construction activities in household enterprise
0411x เวลาทำงานในกิจกรรมการก่อสร้าง ซึ่งมีได้ระบุรายละเอียด	-	-	-	-	-	-	-	0411x Working time in construction activities n.f.d.
04120 การซื้อจัดหาวัตถุดิบเพื่อใช้ในกิจกรรมการก่อสร้างของครัวเรือน	3.7	0.5	0.3	-	-	7.4	-	04120 Purchasing/acquiring inputs/supplies for construction activities for household production
04201 การหาหนทางทำในกิจกรรมการก่อสร้างซึ่งเป็นธุรกิจของครัวเรือน	-	-	-	-	-	-	-	04201 Looking for work in construction activities in household enterprise
04202 การหาภักย์ด้วยธุรกิจในกิจกรรมการก่อสร้างซึ่งเป็นธุรกิจของครัวเรือน	7.0	-	7.0	-	-	-	-	04202 household enterprise
04300 การเดินทางที่เกี่ยวข้องกับกิจกรรมการก่อสร้างของครัวเรือน	1.1	1.2	1.1	1.0	1.1	1.4	0.8	04300 Travel related to construction activities of households
04900 การทำงานในกิจกรรมการก่อสร้างของครัวเรือน ซึ่งมีได้ระบุประเภทไว้ในที่อื่น	-	-	-	-	-	-	-	04900 Work for household in construction activities n.e.c.

หน่วยเป็นชั่วโมงต่อวัน : Hour per day

ตารางที่ 12 เวลาที่ใช้โดยเฉลี่ยของประชากรอายุตั้งแต่ 10 ปีขึ้นไป จำแนกตามวันที่มีกิจกรรมใช้เวลาทำกิจกรรมหลัก ภาคใต้ (ต่อ)
TABLE 12 AVERAGE TIME OF PARTICIPANTS 10 YEARS OF AGE AND DAY OF DOING MAIN ACTIVITY, SOUTHERN REGION (Contd.)

หน่วยเป็นชั่วโมงต่อวัน : Hour per day

กิจกรรมหลัก	วันที่ใช้เวลาทำกิจกรรม Day of Doing Activity							Main Activity
	จันทร์ Monday	อังคาร Tuesday	พุธ Wednesday	พฤหัสบดี Thursday	ศุกร์ Friday	เสาร์ Saturday	อาทิตย์ Sunday	
05 การทำงานในการให้บริการที่ก่อให้เกิดรายได้ของครัวเรือน	7.2	7.1	7.4	7.0	6.8	7.4	6.6	05 Work for household providing services for income
05111 การเตรียมและการขายอาหารและเครื่องดื่มที่ปรุงขึ้นเอง	6.6	6.7	6.2	6.6	5.8	7.3	6.6	05111 Preparing and selling food and beverage
05112 การค้าขาย การขายตามบ้าน การขายตามข้างถนน การขายเร่	6.2	6.5	6.4	6.1	5.7	6.6	5.6	05112 Petty trading, door-to-door vending, street vending, hawking
05121 การประกอบ การติดตั้ง การปรับตั้งเครื่องมือ การบำรุงรักษา และการซ่อมแซมเครื่องมือเครื่องจักร	6.6	9.8	12.8	6.3	4.9	2.4	6.6	05121 Fitting, installing, tool setting, maintaining and repairing tools and machinery
05122 การซ่อมแซมยานยนต์	6.9	7.6	7.7	5.3	5.3	8.0	6.5	05122 Repair of vehicles
05123 การซ่อมแซมของใช้ส่วนบุคคล	7.2	4.7	10.9	3.0	7.2	6.8	-	05123 Repair of personal goods
05124 การซ่อมแซมของใช้ในครัวเรือน	7.2	6.8	8.2	7.7	7.6	6.7	-	05124 Repair of household goods
05131 การให้เช่าห้อง ที่พัก และงานที่เกี่ยวข้อง	2.5	4.0	0.5	2.8	2.3	2.6	1.2	05131 Renting out rooms, sleeping space and associated work
05132 การให้ยืมเงินและการเรียกเก็บเงินคืน : การแลกเปลี่ยนเงินตราต่างประเทศ	6.8	-	6.8	-	-	-	-	05132 Lending and collecting money; foreign exchange
05133 การพิมพ์ดีด การประมวลผลคำ การเขียนโปรแกรม การแปลงข้อมูลเป็นรหัส	7.7	10.2	4.5	-	6.0	3.8	8.5	05133 Typing, word-processing, programming, encoding
05134 การบัญชี การทำบัญชี การให้บริการด้านกฎหมาย และการให้บริการที่เกี่ยวข้อง	5.7	7.5	4.5	4.0	3.0	-	-	05134 Accounting, bookkeeping, legal and related services
05135 การสอนพิเศษ	3.1	1.1	4.3	1.8	4.0	3.0	-	05135 Tutoring
05136 การให้บริการทางการแพทย์และทันตกรรม	2.2	-	2.2	-	-	-	-	05136 Provision of medical and dental services
05137 การให้บริการด้านการพยาบาล/การบำบัดทางใจ	6.0	-	6.4	2.5	-	-	7.0	05137 Provision of nursing/therapy services
05141 การให้บริการดูแลส่วนบุคคล	7.4	8.4	6.1	7.9	6.4	7.0	8.7	05141 Provision of personal care services
05142 การให้บริการดูแลสุขภาพที่ไม่ใช่เพื่อการบำบัดรักษาโรค	9.0	8.3	5.6	3.6	11.6	-	10.7	05142 Provision of non-professional health-care
05151 การขนส่งสินค้า	6.4	2.7	7.4	6.8	6.5	6.8	7.3	05151 Transporting goods
05152 การขนส่งผู้โดยสาร	6.4	5.6	7.2	5.2	7.0	8.3	6.5	05152 Transporting passengers
05160 การให้บริการในครัวเรือนโดยได้รับค่าตอบแทน	5.6	3.1	8.1	7.4	8.3	7.8	6.9	05160 Providing paid domestic services
05170 การฝึกอบรมและการเตรียมตัวที่เกี่ยวข้องกับการทำงานในกิจกรรมบริการ	6.3	-	-	-	6.3	-	-	05170 Training and studies related to work in service activities
05201 การทรงงานทำในกิจกรรมบริการซึ่งเป็นธุรกิจของครัวเรือน	1.0	-	-	-	1.0	-	-	05201 Looking for work in service activities in household enterprise
05202 การทำภาคต่อธุรกิจ/ในกิจกรรมบริการซึ่งเป็นธุรกิจของครัวเรือน	3.5	-	3.5	-	-	-	-	05202 Looking for/setting up business in service activities in household.
05300 การเดินทางที่เกี่ยวข้องกับการให้บริการที่ก่อให้เกิดรายได้	1.0	0.9	1.1	1.0	1.1	1.0	0.9	05300 Travel related to providing services for income
05900 การทำงานด้านบริการให้บริการที่ก่อให้เกิดรายได้ของครัวเรือน ซึ่งมีได้จัดประเภทไว้ในที่อื่น	6.4	6.3	4.4	6.1	7.7	6.2	7.1	05900 Work for household providing services for income n.e.c.

ตารางที่ 12 เวลาที่ใช้โดยเฉลี่ยของประชากรอายุตั้งแต่ 10 ปีขึ้นไป จำแนกตามวันที่บันทึกการใช้เวลาทำกิจกรรมหลัก ภาคใต้ (ต่อ)

TABLE 12 AVERAGE TIME OF PARTICIPANTS 10 YEARS OF AGE AND DAY OF DOING MAIN ACTIVITY, SOUTHERN REGION (Contd.)

กิจกรรมหลัก	วันที่ใช้เวลาทำกิจกรรม Day of Doing Activity							Main Activity	
	ยอดรวม	จันทร์	อังคาร	พุธ	พฤหัสบดี	ศุกร์	เสาร์		อาทิตย์
	Total	Monday	Tuesday	Wednesday	Thursday	Friday	Saturday		Sunday
06 การให้บริการในครัวเรือนของตนเอง โดยไม่ได้รับค่าตอบแทน	2.3	2.4	2.3	2.2	2.2	2.1	2.3	2.9	06 Providing unpaid domestic services for own final use within household
06111 การจัดการด้านอาหาร	1.3	1.4	1.4	1.3	1.3	1.3	1.3	1.3	06111 Food management
06112 การทำความสะอาดและดูแลรักษาที่อยู่อาศัยและบริเวณโดยรอบ	0.9	1.0	0.9	1.0	0.9	0.9	0.8	1.1	06112 Cleaning and upkeep of dwelling and surroundings
06113 การตกแต่ง การบำรุงรักษา และการซ่อมแซมเล็กๆ น้อยๆ ด้วยตนเอง	1.4	0.9	2.0	1.9	1.0	1.0	1.2	2.3	06113 Do-it-yourself decoration, maintenance and small repairs
06114 การดูแลเสื้อผ้าและรองเท้า	1.1	1.1	1.1	1.1	1.1	1.1	1.1	1.5	06114 Care of textiles and footwear
06115 การจัดการครัวเรือน	0.6	0.4	0.5	0.5	0.7	0.4	1.0	0.2	06115 Household management
06116 การดูแลสัตว์เลี้ยง	0.6	0.6	0.6	0.6	0.6	0.7	0.7	0.6	06116 Pet care
06121 การเลือกซื้อ/การรับสินค้า และกิจกรรมที่เกี่ยวข้อง	0.7	0.7	0.6	0.6	0.7	0.6	0.7	0.9	06121 Shopping for/purchasing of goods and related activities
06122 การเลือกซื้อ/การรับบริการ และกิจกรรมที่เกี่ยวข้อง	0.9	0.8	0.7	1.4	0.6	1.0	0.2	0.4	06122 Shopping for/availling of services and related activities
06200 การเดินทางที่เกี่ยวข้องกับการให้บริการในครัวเรือนโดยไม่ได้รับค่าตอบแทน	0.7	0.7	0.7	0.7	0.7	0.7	0.6	0.8	06200 Travel related to provision of unpaid domestic services
06900 การบริการในครัวเรือนโดยไม่ได้รับค่าตอบแทน ซึ่งไม่ได้จัดประเภทไว้ในที่อื่น	1.6	-	1.9	-	-	0.2	0.2	0.5	06900 Unpaid domestic services n.e.c.
07 การให้บริการดูแลสมาชิกในครัวเรือน โดยไม่ได้รับค่าตอบแทน	2.4	2.4	2.4	2.4	2.2	2.0	2.7	2.6	07 Providing unpaid caregiving services to household members
07111 การดูแลเด็กทางร่างกาย	2.5	2.6	2.4	2.6	2.5	1.8	3.1	2.6	07111 Caring for children/physical care
07112 การสอน การฝึกอบรม การช่วยเหลือต่าง ๆ	1.0	0.9	1.2	0.9	0.9	1.0	1.2	1.1	07112 Teaching, training, helping children
07113 การพาเด็กไปเยี่ยมญาติต่าง ๆ	0.7	0.6	0.8	0.7	0.6	0.7	0.8	1.3	07113 Accompanying children to places
07114 การดูแลผู้เยาว์ที่ให้อยู่ในสายตา	2.0	2.3	1.3	1.1	2.0	3.3	2.0	1.0	07114 Minding children (passive care)
07121 การดูแลผู้สูงอายุทั้งร่างกาย	2.3	2.9	2.4	4.3	0.4	1.8	1.9	2.3	07121 Caring for adults/physical care
07122 การดูแลผู้สูงอายุทั้งอารมณ์	-	-	-	-	-	-	-	-	07122 Caring for adults/emotional support
07123 การพาผู้ใหญ่ไปยังสถานที่ต่าง ๆ	1.4	1.2	1.0	0.7	1.6	2.0	1.2	0.7	07123 Accompanying adults to places
07200 การเดินทางที่เกี่ยวข้องกับการให้บริการดูแลสมาชิกในครัวเรือนโดยไม่ได้รับค่าตอบแทน	1.0	1.0	1.0	1.0	1.0	1.0	1.0	1.1	07200 Travel related to unpaid caregiving services to household members
07900 การให้บริการดูแลสมาชิกในครัวเรือนโดยไม่ได้รับค่าตอบแทน ซึ่งมีจัดประเภทไว้ในที่อื่น	3.8	-	-	-	-	-	-	3.8	07900 Providing unpaid caregiving services to household members n.e.c

หน่วยเป็นชั่วโมงต่อวัน : Hour per day

ตารางที่ 12 เวลาที่ใช้โดยเฉลี่ยของประชากรอายุตั้งแต่ 10 ปีขึ้นไป จำแนกตามวันที่บันทึกการใช้เวลาทำกิจกรรมหลัก ภาคใต้ (ต่อ)
 TABLE 12 AVERAGE TIME OF PARTICIPANTS 10 YEARS OF AGE AND DAY OF DOING MAIN ACTIVITY, SOUTHERN REGION (Contd.)

กิจกรรมหลัก	วันที่ใช้เวลาทำกิจกรรม Day of Doing Activity							Main Activity	
	ยอดรวม Total	จันทร์ Monday	อังคาร Tuesday	พุธ Wednesday	พฤหัสบดี Thursday	ศุกร์ Friday	เสาร์ Saturday		อาทิตย์ Sunday
08 การให้บริการชุมชนและการให้ความช่วยเหลือครัวเรือน	3.0	3.4	2.9	2.2	3.5	3.1	2.9	3.3	08 Providing community services and help to other households
08111 การให้ความช่วยเหลือครัวเรือนในด้านบริการสุขภาพและการจัดการครัวเรือน	2.9	3.6	1.5	2.3	5.4	2.3	2.3	4.3	08111 Household maintenance and management as help to other households
08112 การให้ความช่วยเหลือครัวเรือนในด้านการศึกษา/อาชีพ/ทักษะและการรับบริการ	0.6	-	0.4	0.5	-	0.5	4.2	1.0	08112 Shopping for/purchasing of goods and services as help to other households
08113 การให้ความช่วยเหลือครัวเรือนด้านก่อสร้าง การปรับปรุงภูมิทัศน์ และการซ่อมแซมสิ่งก่อสร้าง ฯลฯ	4.4	3.2	5.0	-	6.0	8.5	-	1.8	08113 Construction
08114 การให้ความช่วยเหลือครัวเรือนในด้านบริการซ่อมแซมสินค้าอุปโภคบริโภคและของใช้ในครัวเรือน	2.9	5.2	0.5	-	-	-	3.0	-	08114 Repairs of consumer and household goods as help to other households
08115 การให้ความช่วยเหลือครัวเรือนโดยไม่ได้รับค่าตอบแทนด้านธุรกิจ/ฟาร์มและการทำงาน	2.5	3.0	2.1	2.6	1.4	2.8	2.3	6.1	08115 Unpaid help in business/farm and employment as help to other households
08116 การให้ความช่วยเหลือครัวเรือนในด้านเกษตร/เลี้ยงสัตว์	2.6	2.9	2.9	1.4	1.3	2.8	2.2	3.0	08116 Childcare as help to other households
08117 การให้ความช่วยเหลือครัวเรือนด้านการดูแลสุขภาพ	2.4	0.9	4.7	4.6	1.8	1.9	1.2	1.1	08117 Adult care as help to other households
08118 การให้ความช่วยเหลือครัวเรือนด้านการขนส่ง	0.3	-	-	-	0.2	-	0.3	-	08118 Transportation assistance to other households
08121 การทำงานเพื่อชุมชน : การทำอาหารเพื่อรวมฉลองทั้งชุมชน ฯลฯ	2.7	0.7	3.2	-	1.0	3.9	5.0	1.5	08121 Community organized work: cooking for collective celebrations etc
08122 การทำงานเกี่ยวกับการซ่อมแซมถนน/อาคาร การเตรียมพื้นที่ในชุมชน (ถนน ตลาด ฯลฯ)	3.4	-	3.5	0.8	1.7	4.8	5.0	4.4	08122 Work on road/building repair
08123 การจัดการและการทำงานที่ชุมชนในการให้ความช่วยเหลือแก่หมู่บ้านท้องถิ่นอื่น	3.3	3.8	-	1.2	-	-	3.2	5.2	08123 Organizing and work on community-based assistance to villages, other sublocations
08124 การจัดการและการทำางานเพื่อชุมชนในการให้ความช่วยเหลือแก่ครอบครัวและบุคคล	-	-	-	-	-	-	-	-	08124 Organizing and work on community-based assistance to families and individuals
08131 การทำงานอาสาสมัครให้กับองค์กร (ไม่ได้ให้ความช่วยเหลือบุคคลอื่น โดยตรง)	2.5	-	2.8	-	2.6	1.0	-	3.0	08131 Volunteer work for organizations (not directly for individuals)
08132 การทำงานอาสาสมัครในนามองค์กร (ให้ความช่วยเหลือบุคคลอื่นโดยตรง)	2.9	1.2	-	2.7	-	-	2.9	4.3	08132 Volunteer work through organizations (extended directly to individuals)
08200 การเข้าร่วมประชุม	2.6	1.6	2.6	0.3	3.5	4.5	2.8	1.5	08200 Attendance in meetings
08300 การมีส่วนร่วมในความเป็นชุมชนต่อส่วนรวมและความรับผิดชอบที่เกี่ยวข้อง	1.2	2.2	0.6	-	-	1.8	-	1.2	08300 Involvement in civic and related responsibilities
08400 การเดินทางที่เกี่ยวข้องกับการให้ความช่วยเหลือครัวเรือนและการให้บริการชุมชน	1.0	0.7	1.0	0.7	1.4	0.8	1.1	0.9	08400 Travel related to community services and help to other households
08900 การให้ความช่วยเหลือครัวเรือนและการให้บริการชุมชน ซึ่งมีได้งบประมาณทั้งในและนอก	0.5	-	-	-	-	0.5	-	-	08900 Community services and help to other households n.e.c.

หน่วยเป็นชั่วโมงต่อวัน : Hour per day

ตารางที่ 12 เวลาที่ใช้โดยเฉลี่ยของประชากรอายุตั้งแต่ 10 ปีขึ้นไป จำแนกตามวันที่บันทึกการใช้เวลาทำกิจกรรมหลัก ภาคใต้ (ต่อ)
TABLE 12 AVERAGE TIME OF PARTICIPANTS 10 YEARS OF AGE AND DAY OF DOING MAIN ACTIVITY, SOUTHERN REGION (Contd.)

กิจกรรมหลัก	วันที่ใช้เวลาทำกิจกรรม Day of Doing Activity							Main Activity	
	รวม	จันทร์	อังคาร	พุธ	พฤหัสบดี	ศุกร์	เสาร์		
	Total	Monday	Tuesday	Wednesday	Thursday	Friday	Saturday		
09 การเรียนรู้	7.9	7.9	8.6	8.2	8.4	8.7	5.1	3.0	09 Learning
09111 การเรียนในโรงเรียนทวิภาคี	6.4	6.2	6.6	6.4	6.5	6.5	5.7	4.9	09111 School/university attendance
09112 การหยุดพักการเขียนช่วงเช้าในสถานศึกษาทั่วไป	0.7	0.6	0.5	0.6	0.4	0.6	3.0	0.3	09112 Breaks/waiting at place of general education
09113 การเรียนด้วยตนเองในสื่อทางการศึกษาทางไกล (วิดีโอ สื่อทางเสียง ระบบออนไลน์)	6.5	-	-	-	-	-	-	6.5	09113 Self-study for distance education course work (video, audio, online)
09120 การทำบ้าน การทบทวนเขียน การวิจัยและกิจกรรมที่เกี่ยวข้องกับการศึกษาทั่วไป	1.5	1.3	1.5	1.3	1.4	1.4	2.3	1.7	09120 Homework, course review, research related to general education
09130 การเรียนเพิ่มเติม การศึกษาอบรม และหลักสูตรในช่วงเวลาว่าง	2.1	1.7	4.3	1.1	0.9	1.0	4.0	2.6	09130 Additional study, non-formal education and courses during free time
09140 การฝึกอบรมและการเรียนเพื่อพัฒนาอาชีพ/วิชาชีพ	3.4	-	-	2.9	6.0	3.5	-	4.7	09140 Career/professional development training and studies
09200 กิจกรรมอื่นๆ ที่เกี่ยวข้องกับกิจกรรมการเรียนรู้	0.4	0.4	0.4	1.2	0.3	0.3	0.3	0.4	09200 Other activities carried out in relation to learning activities
09300 การเดินทางที่เกี่ยวข้องกับการเรียนรู้	1.1	1.0	1.0	1.1	1.0	1.2	1.4	1.1	09300 Travel related to learning
09900 กิจกรรมการเรียนรู้ ซึ่งมีได้แก่ประเภทไว้ในข้อ 10	0.7	-	-	-	1.0	0.6	-	-	09900 Learning activities n.e.c.
10 การเข้าสังคมและการมีส่วนร่วมในชุมชน	1.6	1.6	1.6	1.7	1.5	1.5	1.7	1.9	10 Socializing and community participation
10111 การพูดคุย การสนทนา	1.4	1.4	1.4	1.5	1.3	1.3	1.4	1.5	10111 Talking, conversing
10112 กิจกรรมการเข้าสังคม	2.2	2.6	1.8	1.3	1.7	2.5	2.4	2.7	10112 Socializing activities
10113 การอ่านและการเขียนจดหมาย	0.8	1.3	1.5	1.5	0.4	0.8	1.1	0.8	10113 Reading and writing mail
10114 กิจกรรมการไม่เข้าสังคม/การต่อต้านสังคม/การมองสังคมในแง่ลบ	0.5	0.5	-	-	-	-	-	-	10114 Unsocial/antisocial/negative social activities
1011x การเข้าสังคมและการติดต่อสื่อสาร ซึ่งมีได้แก่ประเภทละเอียด	-	-	-	-	-	-	-	-	1011x Socializing and communication n.f.d.
10121 การมีส่วนร่วมในเหตุการณ์ฉลองทางวัฒนธรรม/ประเพณี/เทศกาลหรือชุมชน	1.1	-	0.7	0.3	1.4	2.3	-	0.7	10121 Participating in community celebrations of cultural/historic events
10122 การมีส่วนร่วมในพิธีกรรม/เหตุการณ์ของชุมชน (ที่ไม่เกี่ยวข้องกับศาสนา)	2.6	1.2	2.1	2.1	4.4	1.6	2.6	3.7	10122 Participating in community rites/events (non-religious)
10123 การมีส่วนร่วมในงานสังคมของชุมชน (งานดนตรี งานเต้นรำ ฯลฯ)	1.0	-	-	-	-	-	1.0	-	10123 Participating in community social functions (music, dance etc.)
1012x การมีส่วนร่วมในชุมชน ซึ่งมีได้แก่ประเภทละเอียด	-	-	-	-	-	-	-	-	1012x Community participation n.f.d.
10200 การเดินทางที่เกี่ยวข้องกับการเข้าสังคมและการมีส่วนร่วมในชุมชน	0.8	0.8	0.7	0.7	0.7	0.7	0.9	0.9	10200 Travel related to socializing and community participation
10900 การเข้าสังคมและการมีส่วนร่วมในชุมชน ซึ่งมีได้แก่ประเภทไว้ในข้อ 10	4.7	-	-	9.3	4.3	-	-	4.0	10900 Socializing and community participation n.e.c.

หน่วยเป็นชั่วโมงต่อวัน : Hour per day

ตารางที่ 12 เวลาที่ใช้โดยเฉลี่ยของประชากรอายุตั้งแต่ 10 ปีขึ้นไป จำแนกตามวันที่บันทึกการใช้เวลาทำกิจกรรมหลัก ภาคใต้ (ต่อ)
TABLE 12 AVERAGE TIME OF PARTICIPANTS 10 YEARS OF AGE AND DAY OF DOING MAIN ACTIVITY, SOUTHERN REGION (Contd.)

หน่วยเป็นชั่วโมงต่อวัน : Hour per day

กิจกรรมหลัก	วันที่ใช้เวลาทำกิจกรรม Day of Doing Activity							Main Activity
	จันทร์ Monday	อังคาร Tuesday	พุธ Wednesday	พฤหัสบดี Thursday	ศุกร์ Friday	เสาร์ Saturday	อาทิตย์ Sunday	
11 การเข้าชมอุทยาน/สถานที่ทางวัฒนธรรม การนั่ง และการศึกษา	3.7	4.0	3.9	3.8	5.2	2.4	3.2	11 Attending/visiting cultural, entertainment and sports events/venues
11111 Visit museum, art gallery, historical/cultural park, heritage site	2.4	-	-	-	2.5	-	2.3	11111 Visit museum, art gallery, historical/cultural park, heritage site
11112 การเข้าชมอาคาร	1.8	-	-	-	2.3	-	2.5	11112 Attendance at movies/cinema
11113 การเข้าชมการแสดงที่โรงละคร โรงโอบว่า สถานที่แสดงดนตรี	3.4	1.3	-	-	5.0	1.3	2.3	11113 Attendance at theatre, opera, ballet, concerts
11119 การเข้าชมอุทยานทางวัฒนธรรมอื่น ๆ	2.7	-	2.7	-	-	-	-	11119 Attendance at other specified mass cultural events
11120 การเข้าชมสวนสัตว์ สวนพฤกษศาสตร์ ศูนย์รวมความบันเทิง งานออกร้านจำหน่ายสินค้า ฯลฯ	1.8	1.3	3.5	1.5	2.7	1.5	1.2	11120 Attendance/visit to zoo, animal park
11131 การเข้าชมการแข่งขันกีฬาอาชีพ	4.5	3.2	1.0	5.4	-	0.7	-	11131 Attendance at professional sports events
11132 การเข้าชมการแข่งขันกีฬามือสมัครเล่น	3.0	4.1	3.3	1.9	4.7	2.9	2.3	11132 Attendance at amateur sports events
11200 การเดินทางที่เกี่ยวข้องกับการเข้าชมสถานที่ทางวัฒนธรรม การนั่ง และการศึกษา	0.9	0.8	0.7	0.9	1.5	0.5	0.6	11200 Travel related to attending/visiting cultural, entertainment and sports events/venues
11900 การเข้าชมสถานที่ทางวัฒนธรรม การนั่ง และการศึกษา ซึ่งมีได้จัดประเภทไว้ในที่อื่น	2.5	-	-	2.5	-	-	-	11900 Attending/visiting sports, entertainment and cultural events/venues n.e.c.
12 งานอดิเรก การเล่นเกม และกิจกรรมยามว่างอื่นๆ	2.0	1.7	2.0	1.5	1.6	2.4	2.7	12 Hobbies, games and other pastime activities
12111 ทัศนศิลป์	2.4	-	-	2.5	-	3.3	-	12111 Visual arts
12112 วรรณศิลป์	-	-	-	-	-	-	-	12112 Literary arts
12113 ศิลปะการแสดง (การแสดงเดี่ยว การเต้นรำ การแสดงละคร การแสดงละคร)	1.8	1.9	0.7	1.4	1.2	1.8	1.5	12113 Performing arts (dance, music, theatre)
1211x ทัศนศิลป์ วรรณศิลป์ และศิลปะการแสดง ซึ่งมีได้ระบุรายละเอียด	-	-	-	-	-	-	-	1211x Visual, literary and performing arts n.f.d.
12120 งานอดิเรกที่ใช้ความเชี่ยวชาญเฉพาะอย่างและหลักสูตรที่เฉพาะต้อง	1.9	2.2	3.7	1.6	1.1	2.4	2.3	12120 Technical hobbies and related courses
12131 เกมที่เล่นคนเดียว	1.1	1.2	0.7	-	0.8	-	0.5	12131 Solo games
12132 เกมไพ่ เกมที่เล่นบนกระดาษ	2.7	1.4	8.0	4.3	1.0	-	5.7	12132 Card games, board games
12133 เกมคอมพิวเตอร์ (รวมถึง ตู้เกมเทเลทวิชยูและวีดีโอเกม)	2.1	2.0	2.4	1.8	1.6	1.8	2.5	12133 Computer games (including arcade and video games)
12134 เกมที่เล่นเป็นกลุ่ม	1.4	1.5	1.3	0.9	1.1	2.3	2.7	12134 Social/group games
12135 การพนันหรือการเสี่ยงโชค	3.3	0.3	3.6	1.2	4.2	3.5	4.6	12135 Gambling
1213x การเล่นเกมและกิจกรรมยามว่างอื่นๆ ซึ่งมีได้ระบุรายละเอียด	-	-	-	-	-	-	-	1213x Playing games and other pastimes n.f.d.
12200 การเดินทางที่เกี่ยวข้องกับงานอดิเรก การเล่นเกม และกิจกรรมยามว่างอื่นๆ	0.6	0.4	1.0	0.6	0.7	0.4	0.7	12200 Travel related to hobbies, games and other pastimes
12900 งานอดิเรก การเล่นเกม และกิจกรรมยามว่างอื่นๆ ซึ่งมีได้จัดประเภทไว้ในที่อื่น	1.1	0.3	-	-	1.0	-	0.7	12900 Hobbies, games and other pastimes n.e.c.

ตารางที่ 12 เวลาที่ใช้โดยเฉลี่ยของประชากรอายุตั้งแต่ 10 ปีขึ้นไป จำแนกตามวันที่มีบันทึกการใช้เวลาทำกิจกรรมหลัก ภาคใต้ (ต่อ)

TABLE 12 AVERAGE TIME OF PARTICIPANTS 10 YEARS OF AGE AND DAY OF DOING MAIN ACTIVITY, SOUTHERN REGION (Contd.)

หน่วยเป็นชั่วโมงต่อวัน : Hour per day

กิจกรรมหลัก	วันที่ใช้เวลาทำกิจกรรม Day of Doing Activity							Main Activity
	จันทร์ Monday	อังคาร Tuesday	พุธ Wednesday	พฤหัสบดี Thursday	ศุกร์ Friday	เสาร์ Saturday	อาทิตย์ Sunday	
ยอดรวม								
Total								
13 การมีส่วนร่วมในกีฬาในร่มและกลางแจ้ง และหลักสูตรที่เกี่ยวข้อง	1.3	1.3	1.2	1.3	1.3	1.3	1.3	13 Indoor and outdoor sports participation and related courses
13111 เดินและออกกำลังกายกลางแจ้ง : การวิ่งและกรู๊วเทกซ์	1.0	0.9	1.0	0.9	1.0	1.0	0.9	13111 Walking and hiking; jogging and running
13112 การขี่จักรยาน การเล่นสเก็ต การเล่นสกีบอร์ด	1.3	0.8	1.2	1.4	0.7	2.5	2.2	13112 Biking, skating, skateboarding
13113 เอลิติก โยคะ การฝึกน้ำหนัก และโปรแกรมฟิตเนสอื่นๆ	1.0	1.2	0.9	1.0	1.0	0.6	1.1	13113 Aerobics, yoga, weight-training and other fitness programmes
13114 กีฬาประเภทเดี่ยวที่มีอุปกรณ์เป็นอุปกรณ์	1.3	1.1	1.1	1.5	1.0	1.4	2.0	13114 Ball games, individual sports
13115 กีฬาประเภททีมที่มีอุปกรณ์เป็นอุปกรณ์	1.3	1.2	1.1	1.2	1.3	1.5	1.5	13115 Ball games, team sports
13116 กีฬาทางน้ำ	1.8	2.7	1.0	3.0	1.4	1.5	-	13116 Water sports
13117 กีฬาฤดูหนาว/กีฬาน้ำแข็ง/กีฬาน้ำแข็ง	-	-	-	-	-	-	-	13117 Winter/ice/snow sports
13118 กีฬาที่มีการปะทะกัน	1.4	1.3	1.3	3.0	-	-	-	13118 Contact sports
13121 การล่าสัตว์กับแคว	0.4	0.3	0.5	1.0	0.7	0.3	0.3	13121 Camping
13122 การขี่ม้า	0.3	-	-	-	0.3	-	-	13122 Horseback-riding
13123 การขับเรือเพื่อความเพลิดเพลิน การขี่จักรยานวิบาก	1.4	1.0	0.9	1.2	1.2	0.8	2.0	13123 Pleasure drives; sightseeing
13200 การเดินทางที่เกี่ยวข้องกับการมีส่วนร่วมในกีฬาในร่มและกลางแจ้ง และหลักสูตรที่เกี่ยวข้อง	0.5	0.7	0.6	0.4	0.6	0.6	0.5	13200 Travel related to indoor and outdoor sports participation and related courses
13900 การมีส่วนร่วมในกีฬาในร่มและกลางแจ้ง และหลักสูตรที่เกี่ยวข้อง ซึ่งมีได้ตั้งประเภทไว้ในที่อื่น	1.4	1.2	-	-	1.9	-	-	13900 Indoor and outdoor sports participation and related courses n.e.c.
14 สื่อมวลชน	2.9	2.8	2.9	2.9	2.7	2.9	3.3	14 Mass media
14111 การอ่านหนังสือ	1.4	1.7	2.2	1.6	1.0	0.9	1.0	14111 Reading books
14112 การอ่านวารสารหรือสิ่งพิมพ์ที่ออกตามกำหนดเวลา	0.8	0.8	0.9	0.7	0.7	0.8	0.9	14112 Reading periodicals
14119 การอ่านสิ่งพิมพ์เฉพาะอื่นๆ	1.7	2.2	0.9	1.9	2.5	1.6	0.5	14119 Reading other specified materials
1411x การอ่าน ซึ่งมีได้ระบุรายละเอียด	-	-	-	-	-	-	-	1411x Reading n.f.d.
14121 การดู/การฟังโทรทัศน์	2.8	2.7	2.8	2.8	2.6	2.8	3.2	14121 Watching/listening to television
14122 การดู/การฟังวิดีโอ	1.9	1.9	2.8	1.9	1.7	1.0	2.2	14122 Watching/listening to video programmes
14131 การฟังวิทยุ	1.2	1.1	1.2	1.4	1.4	0.9	1.1	14131 Listening to radio programmes
14132 การฟังสื่ออื่น ๆ	1.0	0.9	1.5	1.8	0.7	0.6	1.7	14132 Listening to other audio media
1413x การฟังวิทยุและเครื่องเสียง ซึ่งมีได้ระบุรายละเอียด	-	-	-	-	-	-	-	1413x Listening to radio and audio devices n.f.d.
14141 การใช้เทคโนโลยีคอมพิวเตอร์เพื่อการอ่าน	1.3	0.6	1.7	1.2	1.2	1.6	1.7	14141 Using computer technology for reading
14142 การใช้เทคโนโลยีคอมพิวเตอร์เพื่อการดู/การฟัง	1.3	0.3	0.9	2.0	0.9	2.0	1.2	14142 Using computer technology for video/audio
14143 การใช้อินเทอร์เน็ต การดาวน์โหลด การอัปโหลด	1.5	1.8	1.5	1.2	1.2	1.4	1.5	14143 Surfing the Internet; downloading, uploading
1414x การใช้เทคโนโลยีคอมพิวเตอร์ ซึ่งมีได้ระบุรายละเอียด	-	-	-	-	-	-	-	1414x Using computer technology n.f.d.
14200 การไปห้องสมุด	0.9	-	0.4	-	1.1	-	-	14200 Visiting library
14300 การเดินทางที่เกี่ยวข้องกับสื่อมวลชน	0.6	1.5	1.0	0.4	0.5	0.4	0.5	14300 Travel related to mass media
14900 สื่อมวลชน ซึ่งมีได้จัดประเภทไว้ในที่อื่น	-	-	-	-	-	-	-	14900 Mass media n.e.c.

ตารางที่ 12 เวลาที่ใช้โดยเฉลี่ยของประชากรอายุตั้งแต่ 10 ปีขึ้นไป จำแนกตามวันที่มีกิจกรรมใช้เวลาทำกิจกรรมหลัก ภาคใต้ (ต่อ)
 TABLE 12 AVERAGE TIME OF PARTICIPANTS 10 YEARS OF AGE AND DAY OF DOING MAIN ACTIVITY, SOUTHERN REGION (Contd.)

หน่วยเป็นชั่วโมงต่อวัน : Hour per day

กิจกรรมหลัก	วันที่ใช้เวลาทำกิจกรรม Day of Doing Activity							Main Activity
	จันทร์ Monday	อังคาร Tuesday	พุธ Wednesday	พฤหัสบดี Thursday	ศุกร์ Friday	เสาร์ Saturday	อาทิตย์ Sunday	
รวม	12.6	12.4	12.3	12.3	12.2	12.3	12.6	
15 การดูแลและการดำเนินชีวิตส่วนบุคคล	12.4	12.4	12.3	12.3	12.2	12.3	12.6	15 Personal care and maintenance
15111 การนอนหลับตอนกลางคืน/การนอนหลับตามปกติ	7.8	7.8	7.7	7.6	7.8	7.9	7.9	15111 Night sleep/essential sleep
15112 การงอแง/การงอแงหลับ	2.1	2.1	2.2	2.2	2.1	2.2	2.0	15112 Incidental sleep/naps
15113 การนอนไม่หลับ	1.6	1.7	1.8	1.8	1.4	1.6	1.8	15113 Sleeplessness
1511x การนอนและกิจกรรมที่เกี่ยวข้อง ซึ่งมีให้ระบุรายละเอียด	-	-	-	-	-	-	-	1511x Sleep and related activities n.f.d.
15121 การรับประทานอาหาร/อาหารว่าง	1.3	1.3	1.3	1.3	1.4	1.3	1.5	15121 Eating meals/snack
15122 การรับประทานอาหารที่พร้อมกันหรืออาหารว่าง	0.6	0.6	0.5	0.6	0.6	0.6	0.6	15122 Drinking other than with meal or snack
1512x การรับประทานอาหารอื่น ๆ ซึ่งมีให้ระบุรายละเอียด	-	-	-	-	-	-	-	1512x Eating and drinking n.f.d.
15131 การดูแลสุขอนามัยส่วนบุคคล	1.1	1.0	1.0	1.1	1.1	1.1	1.1	15131 Personal hygiene and care
15132 การดูแลสุขภาพ/ด้านการแพทย์ด้วยตนเอง	2.6	3.6	2.3	1.6	1.4	1.1	3.5	15132 Healthy/medical care to oneself
15141 การได้รับการดูแลส่วนบุคคลจากผู้อื่น	1.2	1.2	1.2	1.2	0.9	1.2	1.6	15141 Receiving personal care from others
15142 การได้รับการดูแลสุขภาพ/ด้านการแพทย์จากผู้อื่น	2.5	2.4	3.1	1.6	0.9	1.4	1.3	15142 Receiving health/medical care from others
15151 การสวดมนต์ การทำสมาธิ และการทำกิจกรรมทางจิตวิญญาณอื่นๆ	1.4	1.4	1.5	1.4	1.3	1.4	1.5	15151 Private prayer, meditation, and other informal spiritual activities
15152 การมีส่วนร่วมในกิจกรรมทางศาสนา (การปฏิบัติตามหลักพิธี/ข้อบังคับทางศาสนา)	1.4	1.5	1.3	1.3	1.3	1.6	1.3	15152 Participating in religious activities (formal practice of religion)
15161 การไม่ทำกิจกรรมใดๆ : การพักผ่อน การผ่อนคลาย	1.0	1.0	1.1	0.9	1.0	1.0	1.1	15161 Doing nothing; resting; relaxing
15162 การสูบบุหรี่	0.6	0.5	0.5	0.5	0.5	0.6	0.4	15162 Smoking
15163 การไตร่ตรอง/การครุ่นคิด การคิด การวางแผน	0.8	0.9	1.0	-	0.3	-	0.2	15163 Reflecting/meditating, thinking, planning
15200 การเดินทางที่เกี่ยวข้องกับกิจกรรมดูแลและการดำเนินชีวิตส่วนบุคคล	0.8	0.8	0.9	0.8	0.9	0.8	0.8	15200 Travel related to personal care and maintenance activities
15900 กิจกรรมการดูแลและการดำเนินชีวิตส่วนบุคคล ซึ่งมีได้จัดประเภทไว้ในที่อื่น	2.8	-	3.0	3.0	-	2.0	-	15900 Personal care and maintenance activities n.e.c.

ตารางที่ 13 เวลาที่ใช้โดยเฉลี่ยของประชากรอายุตั้งแต่ 10 ปีขึ้นไป จำแนกตามกิจกรรมรอง เพศ และเขตการปกครอง ภาคใต้

TABLE 13 AVERAGE TIME OF PARTICIPANTS 10 YEARS OF AGE AND OVER BY SECONDARY ACTIVITY, SEX AND AREA, SOUTHERN REGION

หน่วยเป็นชั่วโมงต่อวัน : Hour per day

กิจกรรมหลัก	ยอดรวม			ในเขตเทศบาล			นอกเขตเทศบาล			Main Activity
	Total			Municipal Area			Non-municipal Area			
	รวม Total	ชาย Male	หญิง Female	รวม Total	ชาย Male	หญิง Female	รวม Total	ชาย Male	หญิง Female	
01 การทำงานในหน่วยงานเอกชน รัฐวิสาหกิจ รัฐบาล องค์การที่ไม่แสวงหากำไร (ทำงานในระบบ)	1.0	1.1	1.0	1.1	1.1	1.1	1.0	1.1	0.9	01 Formal sector work
01111 เวลาทำงานในงนหลัก	1.5	1.9	1.4	1.9	0.8	2.4	1.4	2.3	1.2	01111 Working time in main job
01112 เวลาทำงานในงนอื่น ๆ	0.8	0.9	0.5	1.0	1.0	-	0.7	0.8	0.5	01112 Working time in other jobs
01113 เวลาทำงานของนักเรียน/นักศึกษาฝึกงาน และตำแหน่งที่เกี่ยวข้อง	-	-	-	-	-	-	-	-	-	01113 Working time as apprentice, intern and related positions
01114 การหยุดพักร้อน/ลา และการถูกกรมขณการทำงาน	0.4	0.4	0.5	0.5	0.4	0.5	0.4	0.4	0.5	01114 Short breaks and interruptions from work
01115 การฝึกอบรมและการเรียนที่เกี่ยวกับการทำงานในระบบ	-	-	-	-	-	-	-	-	-	01115 Training and studies in relation to work in the "formal sector"
0111x เวลาทำงานในระบบ ซึ่งมีได้ระบุรายละเอียด	-	-	-	-	-	-	-	-	-	0111x Working time in "formal sector" employment n.f.d
01121 เวลาที่ใช้ในการรอคอย/หลังการทำงาน	0.6	0.5	1.0	0.8	0.7	1.0	0.5	0.5	-	01121 Idle time before/after work
01122 การหยุดพักกลางวันจากการทำงาน	1.0	1.0	0.9	1.0	1.0	1.0	0.9	1.0	0.9	01122 Lunch break from work
01201 การทรงงานทำในระบบ	-	-	-	-	-	-	-	-	-	01201 Looking for work in the "formal sector"
01202 การหหการออกจ้ธุรกิจในระบบ	-	-	-	-	-	-	-	-	-	01202 Looking for/setting up business in the "formal sector"
01300 การเดินทางที่เกี่ยวข้องกับการทำงานในระบบ	-	-	-	-	-	-	-	-	-	01300 Travel related to work in the "formal sector"
01900 การทำงานในระบบ ซึ่งมีได้จัดประเภทไว้ในที่อื่น	-	-	-	-	-	-	-	-	-	01900 Work in the "formal sector" n.e.c.
02 การทำงานนอกระบบการผลิตขั้นต้นของครัวเรือน	1.3	-	1.3	-	-	-	1.3	-	1.3	02 Work for household in primary production activities
02111 การเพาะปลูกพืชและต้นไม้ พืชผักสวนครัว	1.3	-	1.3	-	-	-	1.3	-	1.3	02111 Growing of crops and trees; kitchen gardening
02112 การเลี้ยงสัตว์ การผลิตผลิตภัณฑ์จากสัตว์ การบริการสัตวบาล	-	-	-	-	-	-	-	-	-	02112 Farming of animals; production of animal products; animal husbandry services
02113 การล่าสัตว์ และการผลิตหนังสัตว์	-	-	-	-	-	-	-	-	-	02113 Hunting, trapping and production of animal skins
02114 การหาของป่า การตัดไม้ การเก็บพืช และกิจกรรมอื่นๆ ที่เกี่ยวข้องป่าไม้	-	-	-	-	-	-	-	-	-	02114 Gathering of wild products; woodcutting; gathering firewood and other forestry activities
02115 การประมงและการเลี้ยงสัตว์น้ำ/สัตว์น้ำจืดที่อยู่ในน้ำ	-	-	-	-	-	-	-	-	-	02115 Fishing and fish/aquatic farming
02116 การทำเหมืองแร่และเหมืองหิน	-	-	-	-	-	-	-	-	-	02116 Mining and quarrying
02117 การเก็บน้ำ	-	-	-	-	-	-	-	-	-	02117 Collecting water
02118 การฝึกอบรมและการเรียนที่เกี่ยวข้องกับการทำงานนอกระบบการผลิตขั้นต้นของครัวเรือน	-	-	-	-	-	-	-	-	-	02118 Training and studies in relation to work in primary production activities of households
0211x เวลาทำงานนอกระบบการผลิตขั้นต้น ซึ่งมีได้ระบุรายละเอียด	-	-	-	-	-	-	-	-	-	0211x Working time in primary production activities n.f.d.
02121 การจัดซื้อจัดคว้วัตถุดิบเพื่อใช้ในการประกอบการผลิตขั้นต้นของครัวเรือน	-	-	-	-	-	-	-	-	-	02121 Purchasing/acquiring inputs/supplies used for primary production activities of households
02122 การขาย/การจัดการผลผลิตที่ได้จากกิจกรรมการผลิตขั้นต้นของครัวเรือน	-	-	-	-	-	-	-	-	-	02122 Selling/disposing of outputs of primary production activities of households
02201 การหาหนทางนอกระบบการผลิตขั้นต้นซึ่งเป็นธุรกิจของครัวเรือน	-	-	-	-	-	-	-	-	-	02201 Looking for work in primary production activities in household enterprise
02202 การหาหนทางจัดตั้งธุรกิจในกิจกรรมการผลิตขั้นต้นซึ่งเป็นธุรกิจของครัวเรือน	-	-	-	-	-	-	-	-	-	02202 Looking for/setting up business in primary production activities in household enterprise
02300 การเดินทางที่เกี่ยวข้องกับการประกอบการผลิตขั้นต้นของครัวเรือน	-	-	-	-	-	-	-	-	-	02300 Travel related to primary production activities of households
02900 การทำงานนอกระบบการผลิตขั้นต้นของครัวเรือน ซึ่งมีได้จัดประเภทไว้ในที่อื่น	-	-	-	-	-	-	-	-	-	02900 Work for households in primary production activities n.e.c.

ตารางที่ 13 เวลาที่ใช้โดยเฉลี่ยของประชากรอายุตั้งแต่ 10 ปีขึ้นไป จำแนกตามกิจกรรมรอง เพศ และเขตการปกครอง ภาคใต้ (ต่อ)

TABLE 13 AVERAGE TIME OF PARTICIPANTS 10 YEARS OF AGE AND OVER BY SECONDARY ACTIVITY, SEX AND AREA, SOUTHERN REGION (Contd.)

กิจกรรมหลัก	ยอดรวม			ในเขตเทศบาล			นอกเขตเทศบาล			Main Activity
	รวม Total	ชาย Male	หญิง Female	รวม Total	ชาย Male	หญิง Female	รวม Total	ชาย Male	หญิง Female	
03 การทำงานในกิจกรรมที่ไม่ใช่การผลิตขั้นต้นของครัวเรือน	1.6	1.6	-	2.2	2.2	-	1.0	1.0	-	03 Work for household in non-primary production activities
03111 การรวมการผลิตขั้นต้นอาหาร	-	-	-	-	-	-	-	-	-	03111 Processing of food products
03112 การผลิตผลิตภัณฑ์อาหารและเครื่องดื่มอื่นๆ	-	-	-	-	-	-	-	-	-	03112 Making of other food products and beverages
03113 การผลิตเสื้อผ้า เครื่องแต่งกาย เครื่องหนัง และผลิตภัณฑ์ที่เกี่ยวข้อง	-	-	-	-	-	-	-	-	-	03113 Making textiles, wearing apparel, leather and associated products
03114 การผลิตงานหัตถกรรมจากวัสดุทุกชนิด	1.6	1.6	-	2.2	2.2	-	1.0	1.0	-	03114 Craft-making using all types of materials
03115 การเตรียมและการเก็บรักษายาสูบ	-	-	-	-	-	-	-	-	-	03115 Tobacco preparing and curing
03116 การผลิตอิฐ แผ่นคอนกรีต อิฐบล็อก กระเบื้อง ฯลฯ	-	-	-	-	-	-	-	-	-	03116 Making bricks, concrete slabs, hollow blocks, tiles etc.
03117 การผลิตสมุนไพรและยา	-	-	-	-	-	-	-	-	-	03117 Making herbal and medicinal preparations
03118 การฝึกอบรมและงานเรียนที่เกี่ยวข้องกับการทำงานในกิจกรรมที่ไม่ใช่การผลิตขั้นต้นของครัวเรือน	-	-	-	-	-	-	-	-	-	03118 Training and studies in relation to work in non-primary production activities of households
0311x เวลาที่ทำงานในกิจกรรมที่ไม่ใช่การผลิตขั้นต้นของครัวเรือน ซึ่งมีไว้ระบุรายละเอียด	-	-	-	-	-	-	-	-	-	0311x Working time in non-primary production activities n.f.d
03121 การจัดซื้อจัดหารวัสดุขั้นต้นเพื่อใช้ในกิจกรรมที่ไม่ใช่การผลิตขั้นต้นของครัวเรือน	-	-	-	-	-	-	-	-	-	03121 Purchasing/acquiring inputs
03122 การขาย/การจัดการผลผลิตที่ได้จากกิจกรรมที่ไม่ใช่การผลิตขั้นต้นของครัวเรือน	-	-	-	-	-	-	-	-	-	03122 Selling/disposing of outputs of non-primary production activities of households
03201 การหาหนทางในกิจกรรมที่ไม่ใช่การผลิตขั้นต้นซึ่งนับธุรกิจของครัวเรือน	-	-	-	-	-	-	-	-	-	03201 Looking for work in non-primary production activities in household enterprise
03202 การหาหนทางที่ธุรกิจนอกรับจ้างในกิจกรรมที่ไม่ใช่การผลิตขั้นต้นซึ่งนับธุรกิจของครัวเรือน	-	-	-	-	-	-	-	-	-	03202 Looking for/setting up business in non-primary production activities in household enterprise
03300 การเดินทางที่เกี่ยวข้องกับกิจกรรมที่ไม่ใช่การผลิตขั้นต้นของครัวเรือน	-	-	-	-	-	-	-	-	-	03300 Travel related to non-primary production of household
03900 การทำงานในกิจกรรมที่ไม่ใช่การผลิตขั้นต้นของครัวเรือน ซึ่งมีได้จัดประเภทไว้ในที่อื่น	-	-	-	-	-	-	-	-	-	03900 Work for household in non-primary production activities n.e.c.
04 การทำงานในกิจกรรมการก่อสร้างของครัวเรือน	-	-	-	-	-	-	-	-	-	04 Work for household in construction activities
04111 การก่อสร้างและการซ่อมแซมเพื่ออาคารและสวนของครัวเรือนตนเอง	-	-	-	-	-	-	-	-	-	04111 Construction and repair for own capital formation
04112 การก่อสร้างและการซ่อมแซมอาคาร ถนน เขื่อน และสิ่งก่อสร้างอื่นๆ	-	-	-	-	-	-	-	-	-	04112 Construction and repair of buildings, roads, dams and other structures
04113 การก่อสร้างและการซ่อมแซมครั้งใหญ่ที่เกี่ยวข้องกับถนน อาคาร สะพาน เขื่อน ฯลฯ ของชุมชน	-	-	-	-	-	-	-	-	-	04113 Community-organized construction
04114 การฝึกอบรมและงานเรียนที่เกี่ยวข้องกับการทำงานในกิจกรรมการก่อสร้างซึ่งนับธุรกิจของครัวเรือน	-	-	-	-	-	-	-	-	-	04114 Training and studies in relation to work in construction activities in household enterprise
0411x เวลาที่ทำงานในกิจกรรมการก่อสร้าง ซึ่งมีไว้ระบุรายละเอียด	-	-	-	-	-	-	-	-	-	0411x Working time in construction activities n.f.d
04120 การจัดซื้อจัดหารวัสดุขั้นต้นเพื่อใช้ในกิจกรรมการก่อสร้างของครัวเรือน	-	-	-	-	-	-	-	-	-	04120 Purchasing/acquiring inputs/supplies for construction activities for household production
04201 การหาหนทางในกิจกรรมการก่อสร้างซึ่งนับธุรกิจของครัวเรือน	-	-	-	-	-	-	-	-	-	04201 Looking for work in construction activities in household enterprise
04202 การหาหนทางที่ธุรกิจนอกรับจ้างในกิจกรรมการก่อสร้างซึ่งนับธุรกิจของครัวเรือน	-	-	-	-	-	-	-	-	-	04202 household enterprise
04300 การเดินทางที่เกี่ยวข้องกับกิจกรรมการก่อสร้างของครัวเรือน	-	-	-	-	-	-	-	-	-	04300 Travel related to construction activities of households
04900 การทำงานในกิจกรรมการก่อสร้างของครัวเรือน ซึ่งมีได้จัดประเภทไว้ในที่อื่น	-	-	-	-	-	-	-	-	-	04900 Work for household in construction activities n.e.c.

ตารางที่ 13 เวลาที่ใช้โดยเฉลี่ยของประชากรอายุตั้งแต่ 10 ปีขึ้นไป จำแนกตามกิจกรรมรอง เพศ และเขตการปกครอง ภาคใต้ (ต่อ)

TABLE 13 AVERAGE TIME OF PARTICIPANTS 10 YEARS OF AGE AND OVER BY SECONDARY ACTIVITY, SEX AND AREA, SOUTHERN REGION (Contd.)

กิจกรรมหลัก	ยอดรวม			ในเขตเทศบาล			นอกเขตเทศบาล			Main Activity
	รวม Total	ชาย		รวม Total	ชาย		รวม Total	ชาย		
		หญิง Female	ชาย Male		หญิง Female	ชาย Male		หญิง Female	ชาย Male	
05 การทำงานในการให้บริการที่ก่อให้เกิดรายได้ของครัวเรือน	2.0	0.5	2.3	0.4	0.3	0.5	2.1	0.5	2.4	05 Work for household providing services for income
05111 การเตรียมและการขายอาหารและเครื่องดื่มที่ปรุงขึ้นเอง	0.5	0.3	0.5	0.5	0.3	0.5	-	-	-	05111 Preparing and selling food and beverage
05112 การค้าขาย การขายตามบ้าน การขายตามข้างถนน การขายเร่	2.1	0.5	2.4	0.3	-	0.3	2.1	0.5	2.4	05112 Petty trading, door-to-door vending, street vending, hawking
05121 การประกอบ การติดตั้ง การปรับตั้งเครื่องมือ การบำรุงรักษา และการซ่อมแซมเครื่องมือเครื่องจักร	-	-	-	-	-	-	-	-	-	05121 Fitting, installing, tool setting, maintaining and repairing tools and machinery
05122 การซ่อมแซมยานยนต์	-	-	-	-	-	-	-	-	-	05122 Repair of vehicles
05123 การซ่อมแซมของใช้ส่วนบุคคล	-	-	-	-	-	-	-	-	-	05123 Repair of personal goods
05124 การซ่อมแซมของใช้ในครัวเรือน	-	-	-	-	-	-	-	-	-	05124 Repair of household goods
05131 การให้เช่าห้อง ที่พัก และงานที่เกี่ยวข้อง	-	-	-	-	-	-	-	-	-	05131 Renting out rooms, sleeping space and associated work
05132 การให้กู้ยืมเงินและการเรียกเก็บเงินคืน, การแลกเปลี่ยนเงินตราต่างประเทศ	-	-	-	-	-	-	-	-	-	05132 Lending and collecting money, foreign exchange
05133 การพิมพ์ดีด การประมวลผลคำ การเขียนโปรแกรม การแปลงข้อมูลเป็นรหัส	-	-	-	-	-	-	-	-	-	05133 Typing, word-processing, programming, encoding
05134 การบัญชี การทำบัญชี การให้บริการด้านกฎหมาย และการให้บริการที่เกี่ยวข้อง	-	-	-	-	-	-	-	-	-	05134 Accounting, bookkeeping, legal and related services
05135 การสอนพิเศษ	-	-	-	-	-	-	-	-	-	05135 Tutoring
05136 การให้บริการทางการแพทย์และทันตกรรม	-	-	-	-	-	-	-	-	-	05136 Provision of medical and dental services
05137 การให้บริการด้านการพยาบาล/การบำบัดรักษาโรค	-	-	-	-	-	-	-	-	-	05137 Provision of nursing/therapy services
05141 การให้บริการดูแลส่วนบุคคล	-	-	-	-	-	-	-	-	-	05141 Provision of personal care services
05142 การให้บริการดูแลสุขภาพที่ไม่เกี่ยวข้องกับการบำบัดรักษาโรค	-	-	-	-	-	-	-	-	-	05142 Provision of non-professional health-care
05151 การขนส่งสินค้า	-	-	-	-	-	-	-	-	-	05151 Transporting goods
05152 การขนส่งผู้โดยสาร	-	-	-	-	-	-	-	-	-	05152 Transporting passengers
05160 การให้บริการในครัวเรือนโดยได้รับค่าตอบแทน	-	-	-	-	-	-	-	-	-	05160 Providing paid domestic services
05170 การฝึกอบรมและการบริการที่เกี่ยวข้องกับการทำงานในกิจกรรมการบริการ	-	-	-	-	-	-	-	-	-	05170 Training and studies related to work in service activities
05201 การทำงานทำในกิจกรรมการบริการซึ่งเป็นธุรกิจของครัวเรือน	-	-	-	-	-	-	-	-	-	05201 Looking for work in service activities in household enterprise
05202 การทบทวนก่อตั้งธุรกิจ/กิจการบริการซึ่งเป็นธุรกิจของครัวเรือน	-	-	-	-	-	-	-	-	-	05202 Looking for/setting up business in service activities in household.
05300 การเดินทางที่เกี่ยวข้องกับการให้บริการที่ก่อให้เกิดรายได้	-	-	-	-	-	-	-	-	-	05300 Travel related to providing services for income
05900 การทำงานด้านการให้บริการที่ก่อให้เกิดรายได้ของครัวเรือน ซึ่งมีได้จัดประเภทไว้ในที่อื่น	-	-	-	-	-	-	-	-	-	05900 Work for household providing services for income n.e.c.

หน่วยเป็นชั่วโมงต่อวัน : Hour per day

ตารางที่ 13 เวลาที่ใช้โดยเฉลี่ยของประชากรอายุตั้งแต่ 10 ปีขึ้นไป จำแนกตามกิจกรรมรอง เพศ และเขตการปกครอง ภาคใต้ (ต่อ)

TABLE 13 AVERAGE TIME OF PARTICIPANTS 10 YEARS OF AGE AND OVER BY SECONDARY ACTIVITY, SEX AND AREA, SOUTHERN REGION (Contd.)

กิจกรรมหลัก	ยอดรวม			ในเขตเทศบาล			นอกเขตเทศบาล			Main Activity
	Total		รวม Total	Municipal Area		รวม Total	Non-municipal Area			
	ชาย Male	หญิง Female		ชาย Male	หญิง Female		ชาย Male	หญิง Female		
06 การให้บริการในครัวเรือนของตนเอง โดยไม่ได้รับค่าตอบแทน	0.8	0.7	0.7	0.8	0.7	0.8	0.8	0.7	0.7	06 Providing unpaid domestic services for own final use within household
06111 การจัดการด้านอาหาร	-	0.6	0.7	-	0.7	0.5	-	0.5	0.5	06111 Food management
06112 การทำความสะอาดและดูแลรักษาที่อยู่อาศัยและบริเวณโดยรอบ	0.7	0.6	0.7	0.6	0.7	0.7	0.6	0.7	0.7	06112 Cleaning and upkeep of dwelling and surroundings
06113 การตกแต่ง การบำรุงรักษา และการซ่อมแซมสิ่งๆ น้อยๆ ด้วยตนเอง	-	-	-	-	-	-	-	-	-	06113 Do-it-yourself decoration, maintenance and small repairs
06114 การดูแลเสื้อผ้าและรองเท้า	1.0	0.8	1.0	0.7	0.7	1.0	0.8	1.1	1.1	06114 Care of textiles and footwear
06115 การจัดการครัวเรือน	0.2	-	0.2	-	0.2	-	-	-	-	06115 Household management
06116 การดูแลสัตว์เลี้ยง	0.6	0.8	0.3	0.6	0.7	0.6	0.9	0.3	0.3	06116 Pet care
0621 การเลือกซื้อ/การซื้อสินค้าและกิจกรรมที่เกี่ยวข้อง	0.5	0.2	0.5	0.2	0.3	0.7	-	0.7	0.7	0621 Shopping for/purchasing of goods and related activities
0622 การเลือกซื้อ/การรับบริการ และกิจกรรมที่เกี่ยวข้อง	-	-	-	-	-	-	-	-	-	0622 Shopping for/availing of services and related activities
06200 การเดินทางที่เกี่ยวข้องกับการให้บริการในครัวเรือนโดยไม่ได้รับค่าตอบแทน	-	-	-	-	-	-	-	-	-	06200 Travel related to provision of unpaid domestic services
06900 การบริการในครัวเรือนโดยไม่ได้รับค่าตอบแทน ซึ่งมีผู้ตอบมากกว่าวันอื่น	-	-	-	-	-	-	-	-	-	06900 Unpaid domestic services n.e.c.
07 การให้บริการดูแลสมาชิกในครัวเรือน โดยไม่ได้รับค่าตอบแทน	1.3	0.9	1.5	1.0	1.1	1.3	0.8	1.5	1.5	07 Providing unpaid caregiving services to household members
07111 การดูแลเด็กทารกด้านร่างกาย	1.0	1.1	1.0	1.1	1.1	1.0	1.1	1.0	1.0	07111 Caring for children/physical care
07112 การสอน การฝึกอบรม การช่วยเหลือเด็ก	1.0	0.8	1.0	0.8	0.9	1.0	0.8	1.1	1.1	07112 Teaching, training, helping children
07113 การพาเด็กไปยังสถานที่ต่าง ๆ	1.0	1.0	-	-	-	1.0	1.0	-	-	07113 Accompanying children to places
07114 การดูแลและเฝ้าระวังเด็กให้อยู่ในสายตา	1.9	1.3	1.9	1.6	1.5	1.9	1.1	2.0	2.0	07114 Minding children (passive care)
07121 การดูแลผู้ใหญ่/ผู้สูงอายุทางร่างกาย	0.6	0.8	0.4	2.2	-	0.4	0.8	0.2	0.2	07121 Caring for adults/physical care
07122 การดูแลผู้ใหญ่/ผู้สูงอายุทางอารมณ์	0.5	0.5	-	0.5	-	-	-	-	-	07122 Caring for adults/emotional support
07123 การพาผู้ใหญ่ไปยังสถานที่ต่าง ๆ	-	-	-	-	-	-	-	-	-	07123 Accompanying adults to places
07200 การเดินทางที่เกี่ยวข้องกับการให้บริการดูแลสมาชิกในครัวเรือนโดยไม่ได้รับค่าตอบแทน	-	-	-	-	-	-	-	-	-	07200 Travel related to unpaid caregiving services to household members
07900 การให้บริการดูแลสมาชิกในครัวเรือนโดยไม่ได้รับค่าตอบแทน ซึ่งมีผู้ตอบมากกว่าวันอื่น	-	-	-	-	-	-	-	-	-	07900 Providing unpaid caregiving services to household members n.e.c.

หน่วยเป็นชั่วโมงต่อวัน : Hour per day

ตารางที่ 13 เวลาที่ใช้โดยเฉลี่ยของประชากรอายุตั้งแต่ 10 ปีขึ้นไป จำแนกตามกิจกรรมรอง เพศ และเขตการปกครอง ภาคใต้ (ต่อ)

TABLE 13 AVERAGE TIME OF PARTICIPANTS 10 YEARS OF AGE AND OVER BY SECONDARY ACTIVITY, SEX AND AREA, SOUTHERN REGION (Contd.)

กิจกรรมหลัก	ยอดรวม			ในเขตเทศบาล			นอกเขตเทศบาล			Main Activity
	รวม Total	ชาย Male	หญิง Female	รวม Total	ชาย Male	หญิง Female	รวม Total	ชาย Male	หญิง Female	
08 การให้บริการชุมชนและการให้ความช่วยเหลือครัวเรือน	0.8	0.6	0.9	0.5	-	0.5	0.9	0.6	1.0	08 Providing community services and help to other households
08111 การให้ความช่วยเหลือครัวเรือนในด้านบริการบริหารจัดการครัวเรือน	-	-	-	-	-	-	-	-	-	08111 Household maintenance and management as help to other households
08112 การให้ความช่วยเหลือครัวเรือนด้านการเลือกซื้อ/การซื้อสินค้าและการรับบริการ	-	-	-	-	-	-	-	-	-	08112 Shopping for/purchasing of goods and services as help to other households
08113 การให้ความช่วยเหลือครัวเรือนด้านที่พักอาศัย การปรับปรุงสิ่งปลูกสร้าง และการซ่อมแซมที่อยู่อาศัย ฯลฯ	-	-	-	-	-	-	-	-	-	08113 Construction
08114 การให้ความช่วยเหลือครัวเรือนด้านการซ่อมแซมสิ่งปลูกสร้างและของใช้ในครัวเรือน	-	-	-	-	-	-	-	-	-	08114 Repairs of consumer and household goods as help to other households
08115 การให้ความช่วยเหลือครัวเรือนด้านไม่ได้รับค่าตอบแทนด้านธุรกิจ/ห้างร้านและการจ้างงาน	-	-	-	-	-	-	-	-	-	08115 Unpaid help in business/farm and employment as help to other households
08116 การให้ความช่วยเหลือครัวเรือนด้านดูแลเด็ก	0.8	0.6	0.9	0.5	-	0.5	0.9	0.6	1.0	08116 Childcare as help to other households
08117 การให้ความช่วยเหลือครัวเรือนด้านการดูแลสุขภาพ	-	-	-	-	-	-	-	-	-	08117 Adult care as help to other households
08118 การให้ความช่วยเหลือครัวเรือนด้านเกษตรนึ่ง	-	-	-	-	-	-	-	-	-	08118 Transportation assistance to other households
08121 การทำงานเพื่อชุมชน : การทำอาหารเพื่อร่วมฉลองกับชุมชน ฯลฯ	-	-	-	-	-	-	-	-	-	08121 Community organized work: cooking for collective celebrations etc.
08122 การทำงานเกี่ยวกับกิจกรรมซ่อมแซม/อาคาร การเตรียมพื้นที่ในชุมชน (ถนน ตลาด ฯลฯ)	-	-	-	-	-	-	-	-	-	08122 Work on road/building repair
08123 การจัดการและการทำงานเพื่อชุมชนในการให้ความช่วยเหลือแก่หมู่บ้านท้องถิ่นอื่น	-	-	-	-	-	-	-	-	-	08123 Organizing and work on community-based assistance to villages, other sublocations
08124 การจัดการและการทำางานเพื่อชุมชนในการให้ความช่วยเหลือแก่ครอบครัวและบุคคล	-	-	-	-	-	-	-	-	-	08124 Organizing and work on community-based assistance to families and individuals
08131 การทำงานอาสาสมัครให้กับองค์กร (ไม่ได้ให้ความช่วยเหลือบุคคลอื่น โดยตรง)	-	-	-	-	-	-	-	-	-	08131 Volunteer work for organizations (not directly for individuals)
08132 การทำงานอาสาสมัครในนามองค์กร (ให้ความช่วยเหลือบุคคลอื่นโดยตรง)	-	-	-	-	-	-	-	-	-	08132 Volunteer work through organizations (extended directly to individuals)
08200 การเข้าร่วมประชุม	-	-	-	-	-	-	-	-	-	08200 Attendance in meetings
08300 การมีส่วนร่วมในกิจกรรมสังคมของส่วนรวมและความรับผิดชอบที่เกี่ยวข้อง	-	-	-	-	-	-	-	-	-	08300 Involvement in civic and related responsibilities
08400 การเดินทางที่เกี่ยวข้องกับการให้ความช่วยเหลือครัวเรือนและการให้บริการชุมชน	-	-	-	-	-	-	-	-	-	08400 Travel related to community services and help to other households
08900 การให้ความช่วยเหลือครัวเรือนและการให้บริการชุมชน ซึ่งมีได้แก่ประเภทอื่น	-	-	-	-	-	-	-	-	-	08900 Community services and help to other households n.e.c.

หน่วยเป็นชั่วโมงต่อวัน : Hour per day

ตารางที่ 13 เวลาที่ใช้โดยเฉลี่ยของประชากรอายุตั้งแต่ 10 ปีขึ้นไป จำแนกตามกิจกรรมรอบ เพศ และเขตการปกครอง ภาคใต้ (ต่อ)
 TABLE 13 AVERAGE TIME OF PARTICIPANTS 10 YEARS OF AGE AND OVER BY SECONDARY ACTIVITY, SEX AND AREA, SOUTHERN REGION (Contd.)

กิจกรรมหลัก	ยอดรวม			ในเขตเทศบาล			นอกเขตเทศบาล			Main Activity
	รวม Total	ชาย Male	หญิง Female	รวม Total	ชาย Male	หญิง Female	รวม Total	ชาย Male	หญิง Female	
09 การเรียนรู้	0.9	0.9	0.9	0.8	0.9	0.8	0.9	0.9	0.9	09 Learning
09111 การเรียนในโรงเรียนมหาวิทยาลัย	0.8	-	0.8	0.8	-	0.8	-	-	-	09111 School/University attendance
09112 การหยุดพัก/การเรียนช่วงแลงสั้นๆ ในสถานศึกษาทั่วไป	0.8	0.9	0.8	0.8	0.9	0.7	0.9	0.9	0.8	09112 Breaks/waiting at place of general education
09113 การเรียนด้วยตนเองในหลักสูตรการศึกษาทางไกล (วีดิโอ สื่อทางเสียง ระบบออนไลน์)	-	-	-	-	-	-	-	-	-	09113 Self-study for distance education course work (video, audio, online)
09120 การทำที่บ้าน การทบทวนเตรียม การวิจัยและกิจกรรมที่เกี่ยวข้องกับการศึกษาทั่วไป	1.5	0.8	2.0	1.2	0.5	1.7	1.7	1.0	2.3	09120 Homework, course review, research related to general education
09130 การเรียนเพิ่มเติม การศึกษาอบรมระยะสั้น และหลักสูตรสั้นในช่วงเวลาว่าง	1.3	-	1.3	1.3	-	1.3	-	-	-	09130 Additional study, non-formal education and courses during free time
09140 การฝึกอบรมและการเรียนเพื่อพัฒนาอาชีพ/วิชาชีพ	-	-	-	-	-	-	-	-	-	09140 Career/professional development training and studies
09200 กิจกรรมอื่นๆ ที่เกี่ยวข้องกับกิจกรรมการเรียนรู้	0.2	-	0.2	-	-	-	0.2	-	0.2	09200 Other activities carried out in relation to learning activities
09300 การเดินทางที่เกี่ยวข้องกับการเรียนรู้	-	-	-	-	-	-	-	-	-	09300 Travel related to learning
09900 กิจกรรมการเรียนรู้ ซึ่งมีได้ตั้งแต่ประเภทใดในข้อ 09	-	-	-	-	-	-	-	-	-	09900 Learning activities n.e.c.
10 การเข้าสังคมและการมีส่วนร่วมในชุมชน	1.9	2.0	1.9	1.9	1.9	1.9	2.0	2.0	1.9	10 Socializing and community participation
10111 การพูดคุย การสนทนา	1.9	2.0	1.9	1.9	1.9	1.9	2.0	2.0	1.9	10111 Talking, conversing
10112 กิจกรรมการเข้าสังคม	0.5	0.5	-	0.5	0.5	-	-	-	-	10112 Socializing activities
10113 การอ่านและการเขียนจดหมาย	0.3	0.2	0.3	0.3	0.2	0.5	0.3	0.2	0.3	10113 Reading and writing mail
10114 กิจกรรมการไม่เข้าสังคม/การต่อต้านสังคม/การมองสังคมในแง่ลบ	-	-	-	-	-	-	-	-	-	10114 Unsocial/antisocial/negative social activities
1011x การเข้าสังคมและการติดต่อสื่อสาร ซึ่งมีได้ระบุรายละเอียด	-	-	-	-	-	-	-	-	-	1011x Socializing and communication n.f.d.
10121 การมีส่วนร่วมในเทศกาลของทางวัฒนธรรม/ประเพณีศาสนาของชุมชน	-	-	-	-	-	-	-	-	-	10121 Participating in community celebrations of cultural/historic events
10122 การมีส่วนร่วมในพิธีกรรม/เหตุการณ์ของชุมชน (ที่ไม่เกี่ยวข้องกับศาสนา)	1.0	1.0	-	1.0	1.0	-	-	-	-	10122 Participating in community rites/events (non-religious)
10123 การมีส่วนร่วมในงานสังสรรค์ของชุมชน (งานดนตรี งานเต้นรำ ฯลฯ)	-	-	-	-	-	-	-	-	-	10123 Participating in community social functions (music, dance etc.)
1012x การมีส่วนร่วมในชุมชน ซึ่งมีได้ระบุรายละเอียด	-	-	-	-	-	-	-	-	-	1012x Community participation n.f.d.
10200 การเดินทางที่เกี่ยวข้องกับการเข้าสังคมและการมีส่วนร่วมในชุมชน	-	-	-	-	-	-	-	-	-	10200 Travel related to socializing and community participation
10900 การเข้าสังคมและการมีส่วนร่วมในชุมชน ซึ่งมีได้ตั้งแต่ประเภทใดในข้อ 10	-	-	-	-	-	-	-	-	-	10900 Socializing and community participation n.e.c.

ตารางที่ 13 เวลาที่ใช้โดยเฉลี่ยของประชากรอายุตั้งแต่ 10 ปีขึ้นไป จำแนกตามกิจกรรมรอบ เพศ และเขตการปกครอง ภาคใต้ (ต่อ)

TABLE 13 AVERAGE TIME OF PARTICIPANTS 10 YEARS OF AGE AND OVER BY SECONDARY ACTIVITY, SEX AND AREA, SOUTHERN REGION (Contd.)

กิจกรรมหลัก	ยอดรวม			ในเขตเทศบาล			นอกเขตเทศบาล			Main Activity
	รวม Total	ชาย		รวม Total	ชาย		รวม Total	ชาย		
		Male	หญิง Female		Male	หญิง Female		Male	หญิง Female	
11 การเข้าชมอาคาร/สถานที่ทางวัฒนธรรม การนั่งรถ และการศึกษา	-	-	-	-	-	-	-	-	-	11 Attending/visiting cultural, entertainment and sports events/venues
11111 การเข้าชมพิพิธภัณฑ์ ห้องแสดงงานศิลป์ อุทยานประวัติศาสตร์/วัฒนธรรม	-	-	-	-	-	-	-	-	-	11111 Visit museum, art gallery, historical/cultural park, heritage site
11112 การเข้าชมภาพยนตร์	-	-	-	-	-	-	-	-	-	11112 Attendance at movies/cinema
11113 การเข้าชมการแสดงที่โรงละคร โรงโอเปร่า สถานที่แสดงบัลเลต์ สถานที่แสดงดนตรี	-	-	-	-	-	-	-	-	-	11113 Attendance at theatre, opera, ballet, concerts
11119 การเข้าชมเหตุการณ์ทางวัฒนธรรมมวลชนอื่นๆ	-	-	-	-	-	-	-	-	-	11119 Attendance at other specified mass cultural events
11120 การเข้าชมสวนสัตว์ สวนพฤกษศาสตร์ ศูนย์รวมความบันเทิง งานออกร้านจำหน่ายสินค้า ฯลฯ	-	-	-	-	-	-	-	-	-	11120 Attendance/visit to zoo, animal park
11131 การเข้าชมการแข่งขันกีฬา	-	-	-	-	-	-	-	-	-	11131 Attendance at professional sports events
11132 การเข้าชมการแข่งขันกีฬาสมัครเล่น	-	-	-	-	-	-	-	-	-	11132 Attendance at amateur sports events
11200 การเดินทางที่เกี่ยวข้องกับการเข้าชมสถานที่ทางวัฒนธรรม การบันเทิง และการกีฬา	-	-	-	-	-	-	-	-	-	11200 Travel related to attending/visiting cultural, entertainment and sports events/venues
11900 การเข้าชมสถานที่ทางวัฒนธรรม การบันเทิง และการกีฬา ซึ่งมีจัดประเภทไว้ที่อื่น	-	-	-	-	-	-	-	-	-	11900 Attending/visiting sports, entertainment and cultural events/venues n.e.c
12 งานอดิเรก การเล่นเกม และกิจกรรมยามว่างอื่นๆ	0.9	1.0	0.8	1.1	1.4	0.7	0.6	0.5	1.0	12 Hobbies, games and other pastime activities
12111 ทัศนศิลป์	-	-	-	-	-	-	-	-	-	12111 Visual arts
12112 วรรณศิลป์	-	-	-	-	-	-	-	-	-	12112 Literary arts
12113 ศิลปะการแสดง (การเต้นรำ การแสดงดนตรี การแสดงละคร)	0.5	0.5	-	0.5	0.5	-	-	-	-	12113 Performing arts (dance, music, theatre)
1211x ทัศนศิลป์ วรรณศิลป์ และศิลปะการแสดง ซึ่งมีได้ระบุรายละเอียด	-	-	-	-	-	-	-	-	-	1211x Visual, literary and performing arts n.f.d.
12120 งานอดิเรกที่ใช้ความเชี่ยวชาญเฉพาะอย่างและหัตถศิลป์ที่เกี่ยวข้อง	1.2	-	1.2	1.2	-	1.2	-	-	-	12120 Technical hobbies and related courses
12131 เกมที่เล่นคนเดียว	0.7	-	0.7	0.7	-	0.7	-	-	-	12131 Solo games
12132 เกมไพ่ เกมที่เล่นบนกระดาน	1.2	1.2	-	1.4	1.4	-	0.8	0.8	-	12132 Card games, board games
12133 เกมคอมพิวเตอร์ (รวมถึง ตู้เกมคอมพิวเตอร์และวิดีโอเกม)	0.6	0.6	0.5	0.9	1.8	0.5	0.3	0.3	-	12133 Computer games (including arcade and video games)
12134 เกมที่เล่นเป็นกลุ่ม	1.1	1.2	1.0	1.2	1.2	-	1.0	-	1.0	12134 Social/group games
12135 การพนันหรือการเสี่ยงโชค	-	-	-	-	-	-	-	-	-	12135 Gambling
1213x การเล่นเกมและกิจกรรมยามว่างอื่นๆ ซึ่งมีได้ระบุรายละเอียด	-	-	-	-	-	-	-	-	-	1213x Playing games and other pastimes n.f.d.
12200 การเดินทางที่เกี่ยวข้องกับงานอดิเรก การเล่นเกม และกิจกรรมยามว่างอื่นๆ	-	-	-	-	-	-	-	-	-	12200 Travel related to hobbies, games and other pastimes
12900 งานอดิเรก การเล่นเกม และกิจกรรมยามว่างอื่นๆ ซึ่งมีจัดประเภทไว้ที่อื่น	0.2	0.2	-	0.2	0.2	-	-	-	-	12900 Hobbies, games and other pastimes n.e.c.

หน่วยเป็นชั่วโมงต่อวัน : Hour per day

ตารางที่ 13 เวลาที่ใช้โดยเฉลี่ยของประชากรอายุตั้งแต่ 10 ปีขึ้นไป จำแนกตามกิจกรรมของ เพศ และเขตการปกครอง ภาคใต้ (ต่อ)

TABLE 13 AVERAGE TIME OF PARTICIPANTS 10 YEARS OF AGE AND OVER BY SECONDARY ACTIVITY, SEX AND AREA, SOUTHERN REGION (Contd.)

หน่วยเป็นชั่วโมงต่อวัน : Hour per day

กิจกรรมหลัก	ยอดรวม			ในเขตเทศบาล			นอกเขตเทศบาล			Main Activity
	รวม Total	ชาย Male	หญิง Female	รวม Total	ชาย Male	หญิง Female	รวม Total	ชาย Male	หญิง Female	
13 การมีส่วนร่วมในกีฬาในร่มและกลางแจ้ง และหลักสูตรที่เกี่ยวข้อง	0.6	0.3	1.5	0.6	0.3	1.5	-	-	-	13 Indoor and outdoor sports participation and related courses
13111 การเดินและการเดินทางไกล : การวิ่งและการวิ่งเหยาะๆ	0.3	0.3	-	0.3	0.3	-	-	-	-	13111 Walking and hiking; jogging and running
13112 การขี่จักรยาน การเล่นสเก็ต การเล่นสเก็ตบอร์ด	-	-	-	-	-	-	-	-	-	13112 Biking, skating, skateboarding
13113 เอลิติก โยคะ การฝึกยกน้ำหนัก และโปรแกรมฟิตเนสอื่นๆ	-	-	-	-	-	-	-	-	-	13113 Aerobics, yoga, weight-training and other fitness programmes
13114 กีฬาประเภทเดี่ยวที่มีอุปกรณ์เป็นอุปกรณ์	-	-	-	-	-	-	-	-	-	13114 Ball games, individual sports
13115 กีฬาประเภททีมที่มีอุปกรณ์เป็นอุปกรณ์	1.5	-	1.5	1.5	-	1.5	-	-	-	13115 Ball games, team sports
13116 กีฬาทางน้ำ	-	-	-	-	-	-	-	-	-	13116 Water sports
13117 กีฬาฤดูหนาว/กีฬาบนน้ำแข็ง/กีฬาบนหิมะ	-	-	-	-	-	-	-	-	-	13117 Winter/ice/snow sports
13118 กีฬาที่มีการปะทะกัน	-	-	-	-	-	-	-	-	-	13118 Contact sports
13121 การล่าสัตว์กับเกม	-	-	-	-	-	-	-	-	-	13121 Camping
13122 การขี่ม้า	-	-	-	-	-	-	-	-	-	13122 Horseback-riding
13123 การแข่งขันเพื่อความเร็วและลีดลีน การขี่จักรยานวิบาก	-	-	-	-	-	-	-	-	-	13123 Pleasure drives; sightseeing
13200 การเดินทางที่เกี่ยวข้องกับการมีส่วนร่วมในกีฬาในร่มและกลางแจ้ง และหลักสูตรที่เกี่ยวข้อง	-	-	-	-	-	-	-	-	-	13200 Travel related to indoor and outdoor sports participation and related courses
13900 การมีส่วนร่วมในกีฬาในร่มและกลางแจ้ง และหลักสูตรที่เกี่ยวข้อง ซึ่งมีจัดประเภทไว้ในที่อื่น	-	-	-	-	-	-	-	-	-	13900 Indoor and outdoor sports participation and related courses n.e.c.
14 สื่อมวลชน	1.6	1.5	1.7	1.9	1.8	2.0	1.5	1.4	1.6	14 Mass media
14111 การอ่านหนังสือ	0.6	0.6	0.6	0.7	1.4	0.6	0.5	0.5	-	14111 Reading books
14112 การอ่านวารสารหรือสิ่งพิมพ์ที่ออกตามกำหนดเวลา	0.8	0.5	1.1	0.6	0.5	0.7	1.0	0.5	1.2	14112 Reading periodicals
14119 การอ่านสิ่งพิมพ์เฉพาะอื่นๆ	0.5	0.5	0.7	0.7	-	0.7	0.5	0.5	-	14119 Reading other specified materials
1411x การอ่าน ซึ่งมีระบุรายละเอียด	-	-	-	-	-	-	-	-	-	1411x Reading n.f.d.
14121 การดู/การฟังโทรทัศน์	1.2	1.1	1.4	1.4	1.2	1.5	1.2	1.0	1.4	14121 Watching/listening to television
14122 การดู/การฟังวิดีโอ	1.4	1.3	1.7	1.5	0.9	2.5	1.4	1.3	1.5	14122 Watching/listening to video programmes
14131 การฟังวิทยุกระจายเสียง	1.6	1.8	1.5	1.8	1.9	1.6	1.6	1.7	1.5	14131 Listening to radio programmes
14132 การฟังสื่อเคเบิลอื่นๆ	1.5	1.5	1.5	1.6	1.5	1.7	1.5	1.5	1.4	14132 Listening to other audio media
1413x การฟังวิทยุและเครื่องเสียง ซึ่งมีระบุรายละเอียด	-	-	-	-	-	-	-	-	-	1413x Listening to radio and audio devices n.f.d.
14141 การใช้เทคโนโลยีคอมพิวเตอร์เพื่อการอ่าน	1.6	1.8	0.5	1.6	1.8	0.5	-	-	-	14141 Using computer technology for reading
14142 การใช้เทคโนโลยีคอมพิวเตอร์เพื่อการดู/การฟัง	2.0	1.7	2.5	2.6	2.4	2.7	1.5	1.4	1.6	14142 Using computer technology for video/audio
14143 การใช้อินเทอร์เน็ต การดาวน์โหลด การอัปโหลด	1.7	1.9	1.6	2.1	1.6	2.2	1.3	2.0	0.5	14143 Surfing the Internet; downloading, uploading
1414x การใช้เทคโนโลยีคอมพิวเตอร์ ซึ่งมีระบุรายละเอียด	-	-	-	-	-	-	-	-	-	1414x Using computer technology n.f.d.
14200 การไปห้องสมุด	-	-	-	-	-	-	-	-	-	14200 Visiting library
14300 การเดินทางที่เกี่ยวข้องกับสื่อมวลชน	-	-	-	-	-	-	-	-	-	14300 Travel related to mass media
14900 สื่อมวลชนอื่น ๆ	3.5	3.5	-	3.5	3.5	-	-	-	-	14900 Mass media n.e.c.

ตารางที่ 13 เวลาที่ใช้โดยเฉลี่ยของประชากรอายุตั้งแต่ 10 ปีขึ้นไป จำแนกตามกิจกรรมรอบ เพศ และเขตการปกครอง ภาคใต้ (ต่อ)

TABLE 13 AVERAGE TIME OF PARTICIPANTS 10 YEARS OF AGE AND OVER BY SECONDARY ACTIVITY, SEX AND AREA, SOUTHERN REGION (Contd.)

หน่วยเป็นชั่วโมงต่อวัน : Hour per day

กิจกรรมหลัก	ยอดรวม				ในเขตเทศบาล				นอกเขตเทศบาล				Main Activity				
	รวม		Total		ชาย		หญิง		รวม		Total			ชาย		หญิง	
	Total	Male	Female	Total	Male	Female	Total	Male	Female	Total	Male	Female		Total	Male	Female	
15 การดูแลและการดำเนินชีวิตส่วนบุคคล	0.6	0.7	0.6	0.6	0.6	0.5	0.6	0.7	0.6	0.6	0.7	0.6	0.6	0.7	0.6	15 Personal care and maintenance	
15111 การนอนหลับตอนกลางคืน/การนอนหลับตามปกติ	3.8	5.3	2.8	3.8	5.3	2.8	3.8	5.3	2.8	-	-	-	-	-	-	15111 Night sleep/essential sleep	
15112 การนอนหลับ/การงีบหลับ	0.7	1.0	0.5	2.2	-	2.2	0.6	1.0	0.2	0.6	1.0	0.2	0.6	1.0	0.2	15112 Incidental sleep/naps	
15113 การนอนไม่หลับ	0.7	-	0.7	0.7	-	0.7	-	-	-	-	-	-	-	-	-	15113 Sleeplessness	
1511x การนอนและการงีบที่เกี่ยวเนื่อง ซึ่งมีได้แก่การงีบและเอ็ด	-	-	-	-	-	-	-	-	-	-	-	-	-	-	-	1511x Sleep and related activities n.f.d.	
15121 การรับประทานอาหาร/อาหารว่าง	0.6	0.6	0.6	0.5	0.6	0.5	0.6	0.6	0.6	0.6	0.6	0.6	0.6	0.6	0.6	15121 Eating meals/snack	
15122 การดื่มที่นอกเหนือจากการดื่มเครื่องดื่มหรืออาหารหรือเครื่องดื่ม	0.4	0.5	0.4	0.4	0.4	0.4	0.4	0.5	0.5	0.5	0.5	0.5	0.5	0.5	0.5	15122 Drinking other than with meal or snack	
1512x การรับประทานอาหารและเครื่องดื่ม ซึ่งมีได้แก่การงีบและเอ็ด	-	-	-	-	-	-	-	-	-	-	-	-	-	-	-	1512x Eating and drinking n.f.d.	
15131 การดูแลสุขอนามัยส่วนบุคคล	0.5	0.7	0.4	0.7	0.5	0.7	0.5	0.7	0.3	0.5	0.7	0.3	0.3	0.7	0.3	15131 Personal hygiene and care	
15132 การดูแลสุขภาพ/ด้านการแพทย์ด้วยตนเอง	1.2	-	1.2	1.2	-	1.2	-	-	-	-	-	-	-	-	-	15132 Health/medical care to oneself	
15141 การได้รับการดูแลสุขภาพ/ด้านการแพทย์จากบุคคลอื่น	0.4	0.4	-	0.8	0.8	-	-	-	-	0.3	0.3	-	-	-	-	15141 Receiving personal care from others	
15142 การได้รับการดูแลสุขภาพ/ด้านการแพทย์จากบุคคลอื่น	-	-	-	-	-	-	-	-	-	-	-	-	-	-	-	15142 Receiving health/medical care from others	
15151 การสวดมนต์ การทำสมาธิ และการทำกิจกรรมทางจิตวิญญาณอื่นๆ	0.9	0.2	1.8	1.7	0.2	2.0	0.3	0.2	1.0	0.3	0.2	1.0	0.2	1.0	1.0	15151 Private prayer, meditation, and other informal spiritual activities	
15152 การมีส่วนร่วมในกิจกรรมทางศาสนา (การปฏิบัติตามหลักที่เชื่อซึ่งมีทั้งทางศาสนา)	0.2	0.4	0.2	0.4	0.4	-	-	-	-	0.2	-	0.2	-	-	-	15152 Participating in religious activities (formal practice of religion)	
15161 การไม่ทำกิจกรรมใดๆ : การพักผ่อน การผ่อนคลาย	0.6	0.2	0.8	0.3	0.3	0.7	0.6	0.2	0.8	0.6	0.2	0.8	0.6	0.2	0.8	15161 Doing nothing; resting, relaxing	
15162 การสูบบุหรี่	0.7	0.7	0.6	0.6	0.6	0.5	0.7	0.7	0.6	0.7	0.7	0.6	0.7	0.7	0.6	15162 Smoking	
15163 การวัดหรือการครุ่นคิด การคิด การวางแผน	-	-	-	-	-	-	-	-	-	-	-	-	-	-	-	15163 Reflecting/meditating, thinking, planning	
15200 การเดินทางที่เกี่ยวข้องกับกิจกรรมการดูแลสุขภาพและการดำเนินชีวิตส่วนบุคคล	-	-	-	-	-	-	-	-	-	-	-	-	-	-	-	15200 Travel related to personal care and maintenance activities	
15900 กิจกรรมการดูแลสุขภาพและการดำเนินชีวิตส่วนบุคคล ซึ่งมีได้แก่การงีบและเอ็ด	-	-	-	-	-	-	-	-	-	-	-	-	-	-	-	15900 Personal care and maintenance activities n.e.c.	

ตารางที่ 14 เวลาที่ใช้โดยเฉลี่ยของประชากรอายุตั้งแต่ 10 ปีขึ้นไป จำแนกตามกิจกรรมรอง และกลุ่มอายุ ภาคใต้

TABLE 14 AVERAGE TIME OF PARTICIPANTS 10 YEARS OF AGE AND OVER BY SECONDARY ACTIVITY, AND AGE GROUP, SOUTHERN REGION

หน่วยเป็นชั่วโมงต่อวัน : Hour per day

กิจกรรมหลัก	อายุรวม												Main Activity	
	กลุ่มอายุ													
	Total	10 - 14	15 - 19	20 - 24	25 - 29	30 - 34	35 - 39	40 - 44	45 - 49	50 - 54	55 - 59	>=60		
01. การทำงานในหน่วยงานราชการ รัฐวิสาหกิจ รัฐบาล องค์การที่ไม่แสวงหากำไร (ทำงานในระบบ)	1.0	-	0.9	1.0	1.1	1.0	1.1	1.0	1.1	1.0	1.1	1.0	1.0	01 Formal sector work
01111 เวลาทำงานในหลัก	1.5	-	3.3	-	2.5	0.9	1.4	2.0	1.2	0.5	1.2	1.2	1.2	01111 Working time in main job
01112 เวลาทำงานในงานอื่นๆ	0.8	-	-	-	0.9	-	0.3	-	0.7	-	0.3	-	-	01112 Working time in other jobs
01113 เวลาทำงานของนักเรียน/นักศึกษาฝึกงาน และตำแหน่งที่เกี่ยวข้อง	-	-	-	-	-	-	-	-	-	-	-	-	-	01113 Working time as apprentice, intern and related positions
01114 การหยุดพักช่วงสั้นๆ และการถูกรบกวนขณะทำงาน	0.4	-	0.3	0.5	0.5	0.4	0.4	0.5	0.4	0.5	0.5	0.3	0.3	01114 Short breaks and interruptions from work
01115 การฝึกอบรมและการเรียนที่เกี่ยวข้องกับการทำงานในระบบ	-	-	-	-	-	-	-	-	-	-	-	-	-	01115 Training and studies in relation to work in the "formal sector"
0111x เวลาทำงานในระบบ ซึ่งมีได้ระบุรายละเอียด	-	-	-	-	-	-	-	-	-	-	-	-	-	0111x Working time in "formal sector" employment n.f.d
01121 เวลาที่ใช้ในการรอคอย/หลังการทำงาน	0.6	-	-	-	1.0	-	0.7	-	-	-	0.5	-	-	01121 Idle time before/after work
01122 การหยุดพักกลางวันจากการทำงาน	1.0	-	0.8	0.9	1.0	0.9	0.9	0.9	1.0	1.0	1.0	1.0	1.0	01122 Lunch break from work
01201 การหางานทำในระบบ	-	-	-	-	-	-	-	-	-	-	-	-	-	01201 Looking for work in the "formal sector"
01202 การพบ/การก่อตั้งธุรกิจในระบบ	-	-	-	-	-	-	-	-	-	-	-	-	-	01202 Looking for/setting up business in the "formal sector"
01300 การเดินทางที่เกี่ยวข้องกับการทำงานในระบบ	-	-	-	-	-	-	-	-	-	-	-	-	-	01300 Travel related to work in the "formal sector"
01900 การทำงานในระบบ ซึ่งมีได้ระบุประเภทไว้ในที่อื่น	-	-	-	-	-	-	-	-	-	-	-	-	-	01900 Work in the "formal sector" n.e.c.
02. การทำงานในกิจกรรมการผลิตขั้นต้นของครัวเรือน	1.3	-	-	-	-	-	-	-	-	-	-	-	-	1.3
02111 การเพาะปลูกพืชและต้นไม้ ที่อยู่อาศัยครัว	1.3	-	-	-	-	-	-	-	-	-	-	-	-	1.3
02112 การเลี้ยงสัตว์ การผลิตผลิตภัณฑ์จากสัตว์ การบริการสัตวบาล	-	-	-	-	-	-	-	-	-	-	-	-	-	02112 Farming of animals; production of animal products; animal husbandry services
02113 การล่าสัตว์ การตัดสัตว์ และการผลิตน้สัตว์	-	-	-	-	-	-	-	-	-	-	-	-	-	02113 Hunting, trapping and production of animal skins
02114 การหอยป่า การตัดไม้ การเก็บพืช และกิจกรรมอื่นๆ ที่เกี่ยวข้องกับป่า	-	-	-	-	-	-	-	-	-	-	-	-	-	02114 Gathering of wild products; woodcutting, gathering firewood and other forestry activities
02115 การประมงและการเลี้ยงสัตว์น้ำ/สัตว์น้ำจืดที่อยู่ในน้ำ	-	-	-	-	-	-	-	-	-	-	-	-	-	02115 Fishing and fish/aquatic farming
02116 การทำเหมืองแร่และเหมืองหิน	-	-	-	-	-	-	-	-	-	-	-	-	-	02116 Mining and quarrying
02117 การเก็บน้ำ	-	-	-	-	-	-	-	-	-	-	-	-	-	02117 Collecting water
02118 การฝึกอบรมและการเรียนที่เกี่ยวข้องกับการทำงานในกิจกรรมการผลิตขั้นต้นของครัวเรือน	-	-	-	-	-	-	-	-	-	-	-	-	-	02118 Training and studies in relation to work in primary production activities of households
0211x เวลาทำงานในกิจกรรมการผลิตขั้นต้น ซึ่งมีได้ระบุรายละเอียด	-	-	-	-	-	-	-	-	-	-	-	-	-	0211x Working time in primary production activities n.f.d.
02121 การตั้งซื้อ/จัดหาวัสดุเพื่อใช้ในกิจกรรมการผลิตขั้นต้นของครัวเรือน	-	-	-	-	-	-	-	-	-	-	-	-	-	02121 Purchasing/acquiring inputs/supplies used for primary production activities of households
02122 การขาย/การจัดการผลิตภัณฑ์ที่ได้จากกิจกรรมการผลิตขั้นต้นของครัวเรือน	-	-	-	-	-	-	-	-	-	-	-	-	-	02122 Selling/disposing of outputs of primary production activities of households
02201 การหางานทำในกิจกรรมการผลิตขั้นต้นซึ่งเป็นธุรกิจของครัวเรือน	-	-	-	-	-	-	-	-	-	-	-	-	-	02201 Looking for work in primary production activities in household enterprise
02202 การหาออก/จัดซื้อ/จัดจ้างในกิจกรรมการผลิตขั้นต้นซึ่งเป็นธุรกิจของครัวเรือน	-	-	-	-	-	-	-	-	-	-	-	-	-	02202 Looking for/setting up business in primary production activities in household enterprise
02300 การเดินทางที่เกี่ยวข้องกับการการผลิตขั้นต้นของครัวเรือน	-	-	-	-	-	-	-	-	-	-	-	-	-	02300 Travel related to primary production activities of households
02900 การทำงานในกิจกรรมการผลิตขั้นต้นของครัวเรือน ซึ่งมีได้ระบุประเภทไว้ในที่อื่น	-	-	-	-	-	-	-	-	-	-	-	-	-	02900 Work for households in primary production activities n.e.c.

ตารางที่ 14 เวลาที่ใช้โดยเฉลี่ยของประชากรอายุตั้งแต่ 10 ปีขึ้นไป จำนวนตามกิจกรรมรอง และกลุ่มอายุ ภาคใต้ (ต่อ)

TABLE 14 AVERAGE TIME OF PARTICIPANTS 10 YEARS OF AGE AND OVER BY SECONDARY ACTIVITY, AND AGE GROUP, SOUTHERN REGION (Contd.)

หน่วยเป็นชั่วโมงต่อวัน : Hour per day

กิจกรรมหลัก	ยอดรวม	กลุ่มอายุ										Main Activity		
		10 - 14	15 - 19	20 - 24	25 - 29	30 - 34	35 - 39	40 - 44	45 - 49	50 - 54	55 - 59		>=60	
03 การทำงานในกิจกรรมที่ไม่ใช่การผลิตขั้นต้นของครัวเรือน	1.6	-	-	-	-	-	2.2	-	-	-	-	-	1.0	03 Work for household in non-primary production activities
03111 กระบวนการผลิตผลิตภัณฑ์อาหาร	-	-	-	-	-	-	-	-	-	-	-	-	-	03111 Processing of food products
03112 การผลิตผลิตภัณฑ์อาหารและเครื่องดื่มอื่น ๆ	-	-	-	-	-	-	-	-	-	-	-	-	-	03112 Making of other food products and beverages
03113 การผลิตเสื้อผ้า เครื่องแต่งกาย เครื่องหนัง และผลิตภัณฑ์ที่เกี่ยวข้อง	-	-	-	-	-	-	-	-	-	-	-	-	-	03113 Making textiles, wearing apparel, leather and associated products
03114 การผลิตงานหัตถกรรมจากวัสดุทุกชนิด	1.6	-	-	-	-	2.2	-	-	-	-	-	-	-	03114 Craft-making using all types of materials
03115 การเตรียมและการเก็บรักษาพืช	-	-	-	-	-	-	-	-	-	-	-	-	-	03115 Tobacco preparing and curing
03116 การผลิตอิฐ แผ่นคอนกรีต อิฐบล็อก กระเบื้อง ฯลฯ	-	-	-	-	-	-	-	-	-	-	-	-	-	03116 Making bricks, concrete slabs, hollow blocks, tiles etc.
03117 การผลิตสมุนไพรและยา	-	-	-	-	-	-	-	-	-	-	-	-	-	03117 Making herbal and medicinal preparations
03118 การฝึกอบรมและการเรียนที่เกี่ยวข้องกับการทำงานในกิจกรรมที่ไม่ใช่การผลิตขั้นต้นของครัวเรือน	-	-	-	-	-	-	-	-	-	-	-	-	-	03118 Training and studies in relation to work in non-primary production activities of households
0311x เวลาทำงานในกิจกรรมที่ไม่ใช่การผลิตขั้นต้นของครัวเรือน ซึ่งมีได้ระบุรายละเอียด	-	-	-	-	-	-	-	-	-	-	-	-	-	0311x Working time in non-primary production activities n.f.d
03121 การจัดส่งจัดหาวัตถุดิบเพื่อใช้ในกิจกรรมที่ไม่ใช่การผลิตขั้นต้นของครัวเรือน	-	-	-	-	-	-	-	-	-	-	-	-	-	03121 Purchasing/acquiring inputs
03122 การขาย/การจัดการผลิตผลที่ได้จากกิจกรรมที่ไม่ใช่การผลิตขั้นต้นของครัวเรือน	-	-	-	-	-	-	-	-	-	-	-	-	-	03122 Selling/disposing of outputs of non-primary production activities of households
03201 การหาหนทางในกิจกรรมที่ไม่ใช่การผลิตขั้นต้นของครัวเรือน ซึ่งมีได้จัดประเภทไว้เป็นอย่างอื่น	-	-	-	-	-	-	-	-	-	-	-	-	-	03201 Looking for work in non-primary production activities in household enterprise
03202 การหาหนทางก่อตั้งธุรกิจ/กิจการที่ไม่ใช่การผลิตขั้นต้นซึ่งนับธุรกิจของครัวเรือน	-	-	-	-	-	-	-	-	-	-	-	-	-	03202 Looking for setting up business in non-primary production activities in household enterprise
03300 การเดินทางที่เกี่ยวข้องกับกิจกรรมที่ไม่ใช่การผลิตขั้นต้นของครัวเรือน	-	-	-	-	-	-	-	-	-	-	-	-	-	03300 Travel related to non-primary production of household
03900 การทำงานในกิจกรรมที่ไม่ใช่การผลิตขั้นต้นของครัวเรือน ซึ่งมีได้จัดประเภทไว้เป็นอย่างอื่น	-	-	-	-	-	-	-	-	-	-	-	-	-	03900 Work for household in non-primary production activities n.e.c.
04 การทำงานในกิจกรรมการก่อสร้างของครัวเรือน	1.6	-	-	-	-	-	-	-	-	-	-	-	-	04 Work for household in construction activities
04111 การก่อสร้างและการซ่อมแซมเพื่อการสะสมทุนของครัวเรือนตนเอง	-	-	-	-	-	-	-	-	-	-	-	-	-	04111 Construction and repair for own capital formation
04112 การก่อสร้างและการซ่อมแซมอาคาร ถนน เขื่อน และสิ่งก่อสร้างอื่น ๆ	-	-	-	-	-	-	-	-	-	-	-	-	-	04112 Construction and repair of buildings, roads, dams and other structures
04113 การก่อสร้างและการซ่อมแซมครั้งใหญ่ที่เกี่ยวข้องกับ ถนน อาคาร สะพาน เขื่อน ฯลฯ ของชุมชน	-	-	-	-	-	-	-	-	-	-	-	-	-	04113 Community-organized construction
04114 การฝึกอบรมและการเรียนที่เกี่ยวข้องกับการทำงานในกิจกรรมการก่อสร้างซึ่งเป็นธุรกิจของครัวเรือน	-	-	-	-	-	-	-	-	-	-	-	-	-	04114 Training and studies in relation to work in construction activities in household enterprise
0411x เวลาทำงานในกิจกรรมการก่อสร้าง ซึ่งมีได้ระบุรายละเอียด	-	-	-	-	-	-	-	-	-	-	-	-	-	0411x Working time in construction activities n.f.d.
04120 การจัดส่งจัดหาวัตถุดิบเพื่อใช้ในกิจกรรมการก่อสร้างของครัวเรือน	-	-	-	-	-	-	-	-	-	-	-	-	-	04120 Purchasing/acquiring inputs/supplies for construction activities for household production
04201 การหาหนทางในกิจกรรมการก่อสร้างซึ่งเป็นธุรกิจของครัวเรือน	-	-	-	-	-	-	-	-	-	-	-	-	-	04201 Looking for work in construction activities in household enterprise
04202 การหาหนทางก่อตั้งธุรกิจ/กิจการที่ไม่ใช่การผลิตขั้นต้นของครัวเรือน	-	-	-	-	-	-	-	-	-	-	-	-	-	04202 household enterprise
04300 การเดินทางที่เกี่ยวข้องกับกิจกรรมการก่อสร้างของครัวเรือน	-	-	-	-	-	-	-	-	-	-	-	-	-	04300 Travel related to construction activities of households
04900 การทำงานในกิจกรรมการก่อสร้างของครัวเรือน ซึ่งมีได้จัดประเภทไว้เป็นอย่างอื่น	-	-	-	-	-	-	-	-	-	-	-	-	-	04900 Work for household in construction activities n.e.c.

ตารางที่ 14 เวลาที่ใช้โดยเฉลี่ยของประชากรอายุตั้งแต่ 10 ปีขึ้นไป จำแนกตามกิจกรรมรอง และกลุ่มอายุ ภาคใต้ (ต่อ)

TABLE 14 AVERAGE TIME OF PARTICIPANTS 10 YEARS OF AGE AND OVER BY SECONDARY ACTIVITY, AND AGE GROUP, SOUTHERN REGION (Contd.)

หน่วยเป็นชั่วโมงต่อวัน : Hour per day

กิจกรรมหลัก	ยอดรวม	กลุ่มอายุ										Main Activity	
		10 - 14	15 - 19	20 - 24	25 - 29	30 - 34	35 - 39	40 - 44	45 - 49	50 - 54	55 - 59		>=60
05 การทำงานในการให้บริการที่ก่อให้เกิดรายได้ของครัวเรือน	2.0	3.7	-	-	-	-	0.3	-	0.6	-	0.7	0.6	05 Work for household providing services for income
05111 การเตรียมและการขายอาหารและเครื่องดื่มที่ปรุงขึ้นเอง	0.5	-	-	-	-	0.3	-	-	-	-	1.2	0.2	05111 Preparing and selling food and beverage
05112 การค้าขาย การขายตามบ้าน การขายตามข้างถนน การขายเร่	2.1	3.7	-	-	-	-	-	0.6	-	-	0.3	0.7	05112 Petty trading, door-to-door vending, street vending, hawking
05121 การประกอบ การติดตั้ง การรับติดตั้งเครื่อง และการซ่อมแซมเครื่องเครื่องจักร	-	-	-	-	-	-	-	-	-	-	-	-	05121 Fitting, installing, tool setting, maintaining and repairing tools and machinery
05122 การซ่อมแซมยานยนต์	-	-	-	-	-	-	-	-	-	-	-	-	05122 Repair of vehicles
05123 การซ่อมแซมของใช้ส่วนบุคคล	-	-	-	-	-	-	-	-	-	-	-	-	05123 Repair of personal goods
05124 การซ่อมแซมของใช้ในครัวเรือน	-	-	-	-	-	-	-	-	-	-	-	-	05124 Repair of household goods
05131 การให้เช่าห้อง ที่พัก และงานที่เกี่ยวข้อง	-	-	-	-	-	-	-	-	-	-	-	-	05131 Renting out rooms, sleeping space and associated work
05132 การให้ยืมเงินและการเรียกเก็บเงินคืน : การแลกเปลี่ยนเงินตราต่างประเทศ	-	-	-	-	-	-	-	-	-	-	-	-	05132 Lending and collecting money; foreign exchange
05133 การพิมพ์ดีด การประมวลผลคำ การเขียนโปรแกรม การแปลงข้อมูลเป็นรหัส	-	-	-	-	-	-	-	-	-	-	-	-	05133 Typing, word-processing, programming, encoding
05134 การบัญชี การทำบัญชี การให้บริการด้านกฎหมาย และการให้บริการที่เกี่ยวข้อง	-	-	-	-	-	-	-	-	-	-	-	-	05134 Accounting, bookkeeping, legal and related services
05135 การสอนพิเศษ	-	-	-	-	-	-	-	-	-	-	-	-	05135 Tutoring
05136 การให้บริการทางการแพทย์และทันตกรรม	-	-	-	-	-	-	-	-	-	-	-	-	05136 Provision of medical and dental services
05137 การให้บริการด้านการพยาบาลการบำบัดทางใจ	-	-	-	-	-	-	-	-	-	-	-	-	05137 Provision of nursing/therapy services
05141 การให้บริการดูแลสุขภาพส่วนบุคคล	-	-	-	-	-	-	-	-	-	-	-	-	05141 Provision of personal care services
05142 การให้บริการดูแลสุขภาพที่ไม่ใช่เพื่อการบำบัดรักษาโรค	-	-	-	-	-	-	-	-	-	-	-	-	05142 Provision of non-professional health-care
05151 การขนส่งสินค้า	-	-	-	-	-	-	-	-	-	-	-	-	05151 Transporting goods
05152 การขนส่งผู้โดยสาร	-	-	-	-	-	-	-	-	-	-	-	-	05152 Transporting passengers
05160 การให้บริการในครัวเรือนโดยได้รับค่าตอบแทน	-	-	-	-	-	-	-	-	-	-	-	-	05160 Providing paid domestic services
05170 การฝึกอบรมและการเรียนที่เกี่ยวข้องกับการทำงานในกิจกรรมการบริการ	-	-	-	-	-	-	-	-	-	-	-	-	05170 Training and studies related to work in service activities
05201 การหางานทำในกิจกรรมการบริการซึ่งเป็นธุรกิจของครัวเรือน	-	-	-	-	-	-	-	-	-	-	-	-	05201 Looking for work in service activities in household enterprise
05202 การพบการก่อตั้งธุรกิจและกิจกรรมการบริการซึ่งเป็นธุรกิจของครัวเรือน	-	-	-	-	-	-	-	-	-	-	-	-	05202 Looking for/setting up business in service activities in household
05500 การเดินทางที่เกี่ยวข้องกับการให้บริการที่ก่อให้เกิดรายได้	-	-	-	-	-	-	-	-	-	-	-	-	05500 Travel related to providing services for income
05900 การทำงานด้านการให้บริการที่ก่อให้เกิดรายได้ของครัวเรือน ซึ่งมีได้ชุดประเภทไว้ในที่อื่น	-	-	-	-	-	-	-	-	-	-	-	-	05900 Work for household providing services for income n.e.c.

ตารางที่ 14 เวลาที่ใช้โดยเฉลี่ยของประชากรอายุตั้งแต่ 10 ปีขึ้นไป จำแนกตามกิจกรรมรอง และกลุ่มอายุ ภาคใต้ (ต่อ)

TABLE 14 AVERAGE TIME OF PARTICIPANTS 10 YEARS OF AGE AND OVER BY SECONDARY ACTIVITY, AND AGE GROUP, SOUTHERN REGION (Contd.)

กิจกรรมหลัก	ยอดรวม	กลุ่มอายุ												Main Activity		
		Age Group														
		10 - 14	15 - 19	20 - 24	25 - 29	30 - 34	35 - 39	40 - 44	45 - 49	50 - 54	55 - 59	>=60				
หน่วยเป็นชั่วโมงต่อวัน : Hour per day																
06 การให้บริการในครัวเรือนของตนเอง โดยไม่ได้รับค่าตอบแทน	0.8	-	0.8	0.7	0.7	0.7	1.1	0.8	1.1	0.4	0.6	0.4	0.4	0.6	0.4	06 Providing unpaid domestic services for own final use within household
06111 การจัดการด้านอาหาร	0.6	-	-	-	0.5	-	0.2	1.7	0.2	-	0.5	-	-	-	-	06111 Food management
06112 การทำความสะอาดและดูแลรักษาที่อยู่อาศัยและบริเวณโดยรอบ	0.7	-	0.8	-	0.8	0.5	0.8	0.4	-	0.2	0.9	0.4	0.4	0.4	0.4	06112 Cleaning and upkeep of dwelling and surroundings
06113 การตกแต่ง การบำรุงรักษา และการซ่อมแซมเล็กๆ น้อยๆ ด้วยตนเอง	-	-	-	-	-	-	-	-	-	-	-	-	-	-	-	06113 Do-it-yourself decoration, maintenance and small repairs
06114 การดูแลสิ่งทอและรองเท้า	1.0	-	-	0.7	0.8	0.7	1.6	0.6	2.4	0.7	-	1.0	1.0	1.0	1.0	06114 Care of textiles and footwear
06115 การจัดการครัวเรือน	0.2	-	-	-	-	-	-	-	-	-	-	-	-	-	-	06115 Household management
06116 การดูแลสัตว์เลี้ยง	0.6	-	0.3	-	0.2	0.8	0.7	1.3	0.3	-	0.3	0.4	0.4	0.4	0.4	06116 Pet care
06121 การเลือกซื้อ/การซื้อสินค้า และกิจกรรมที่เกี่ยวข้อง	0.5	-	-	0.2	0.3	-	0.2	0.2	0.3	-	0.7	-	-	-	-	06121 Shopping for/acquiring of goods and related activities
06122 การเลือกซื้อ/การรับบริการ และกิจกรรมที่เกี่ยวข้อง	-	-	-	-	-	-	-	-	-	-	-	-	-	-	-	06122 Shopping for/acquiring of services and related activities
06200 การเดินทางที่เกี่ยวข้องกับการให้บริการในครัวเรือนโดยไม่ได้รับค่าตอบแทน	-	-	-	-	-	-	-	-	-	-	-	-	-	-	-	06200 Travel related to provision of unpaid domestic services
06900 การบริการในครัวเรือนโดยไม่ได้รับค่าตอบแทน ซึ่งมีได้จัดประเภทไว้ในที่อื่น	-	-	-	-	-	-	-	-	-	-	-	-	-	-	-	06900 Unpaid domestic services n.e.c.
07 การให้บริการดูแลสมาชิกในครัวเรือน โดยไม่ได้รับค่าตอบแทน	1.3	1.2	0.9	1.5	1.5	1.4	1.3	0.8	1.1	0.7	1.3	1.1	1.2	1.2	1.2	07 Providing unpaid caregiving services to household members
07111 การดูแลเด็กทารกด้านร่างกาย	1.0	0.8	0.4	1.2	1.2	1.1	1.6	0.7	0.4	0.4	0.8	1.0	1.0	1.0	1.0	07111 Caring for children/physical care
07112 การสอน การฝึกอบรม การช่วยเหลือเด็ก	1.0	1.1	1.0	1.1	1.0	0.9	0.8	1.0	1.0	0.7	1.1	0.8	0.8	0.8	0.8	07112 Teaching, training, helping children
07113 การพาดูที่ไปยังสถานที่ต่าง ๆ	1.0	-	-	-	-	1.0	-	-	-	-	-	-	-	-	-	07113 Accompanying children to places
07114 การดูแลผู้สูงอายุที่อาศัยอยู่ในสถานพำนัก	1.9	2.1	0.5	1.7	1.8	2.4	2.0	1.3	1.5	1.6	1.8	1.9	1.9	1.9	1.9	07114 Minding children (passive care)
07121 การดูแลผู้ใหญ่ทางด้านร่างกาย	0.6	-	2.2	-	-	-	-	0.2	-	-	-	-	-	-	-	07121 Caring for adults/physical care
07122 การดูแลผู้ใหญ่ทางด้านอารมณ์	0.5	-	-	-	-	-	-	-	-	-	0.5	-	-	-	-	07122 Caring for adults/emotional support
07123 การพาดูผู้ใหญ่ไปยังสถานที่ต่าง ๆ	-	-	-	-	-	-	-	-	-	-	-	-	-	-	-	07123 Accompanying adults to places
07200 การเดินทางที่เกี่ยวข้องกับการให้บริการดูแลสมาชิกในครัวเรือนโดยไม่ได้รับค่าตอบแทน	-	-	-	-	-	-	-	-	-	-	-	-	-	-	-	07200 Travel related to unpaid caregiving services to household members
07900 การให้บริการดูแลสมาชิกในครัวเรือนโดยไม่ได้รับค่าตอบแทน ซึ่งมีได้จัดประเภทไว้ในที่อื่น	-	-	-	-	-	-	-	-	-	-	-	-	-	-	-	07900 Providing unpaid caregiving services to household members n.e.c.

ตารางที่ 14 เวลาที่ใช้โดยเฉลี่ยของประชากรอายุตั้งแต่ 10 ปีขึ้นไป จำแนกตามกิจกรรมรอง และกลุ่มอายุ ภาคใต้ (ต่อ)

TABLE 14 AVERAGE TIME OF PARTICIPANTS 10 YEARS OF AGE AND OVER BY SECONDARY ACTIVITY, AND AGE GROUP, SOUTHERN REGION (Contd.)

กิจกรรมหลัก	ยอดรวม	กลุ่มอายุ										Main Activity
		Age Group										
		10 - 14	15 - 19	20 - 24	25 - 29	30 - 34	35 - 39	40 - 44	45 - 49	50 - 54	55 - 59	
08 การให้บริการชุมชนและการให้ความช่วยเหลือครัวเรือน	0.8	-	-	-	-	-	-	0.6	-	1.3	0.6	08 Providing community services and help to other households
08111 การให้ความช่วยเหลือครัวเรือนในด้านบริการสุขภาพและการจัดการครัวเรือน	-	-	-	-	-	-	-	-	-	-	-	08111 Household maintenance and management as help to other households
08112 การให้ความช่วยเหลือครัวเรือนในด้านบริการเลือกซื้อ/การซื้อสินค้าและการรับบริการ	-	-	-	-	-	-	-	-	-	-	-	08112 Shopping for/purchasing of goods and services as help to other households
08113 การให้ความช่วยเหลือครัวเรือนด้านบริการก่อสร้าง การปรับปรุงภูมิทัศน์ และการซ่อมแซมที่อยู่อาศัย ฯลฯ	-	-	-	-	-	-	-	-	-	-	-	08113 Construction
08114 การให้ความช่วยเหลือครัวเรือนด้านบริการซ่อมแซมสินค้าอุปโภคบริโภคและของใช้ในครัวเรือน	-	-	-	-	-	-	-	-	-	-	-	08114 Repairs of consumer and household goods as help to other households
08115 การให้ความช่วยเหลือครัวเรือนโดยไม่ได้รับค่าตอบแทนด้านธุรกิจ/ฟาร์มและการจ้างงาน	-	-	-	-	-	-	-	-	-	-	-	08115 Unpaid help in business/farm and employment as help to other households
08116 การให้ความช่วยเหลือครัวเรือนในด้านกรูดูแลเด็ก	0.8	-	-	-	-	-	-	0.6	-	1.3	0.6	08116 Childcare as help to other households
08117 การให้ความช่วยเหลือครัวเรือนด้านกรูดูแลผู้ใหญ่	-	-	-	-	-	-	-	-	-	-	-	08117 Adult care as help to other households
08118 การให้ความช่วยเหลือครัวเรือนด้านการขนส่ง	-	-	-	-	-	-	-	-	-	-	-	08118 Transportation assistance to other households
08121 การทำงานเพื่อชุมชน : การทำอาหารเพื่อร่วมฉลองกับชุมชน ฯลฯ	-	-	-	-	-	-	-	-	-	-	-	08121 Community organized work: cooking for collective celebrations etc.
08122 การทำงานเกี่ยวกับการซ่อมแซมถนน/อาคาร การเตรียมพื้นที่ในชุมชน (ถนน ตลาด ฯลฯ)	-	-	-	-	-	-	-	-	-	-	-	08122 Work on road/building repair
08123 การจัดการและการทำงานเพื่อชุมชนในการให้ความช่วยเหลือแก่หมู่บ้านท้องถิ่นอื่น	-	-	-	-	-	-	-	-	-	-	-	08123 Organizing and work on community-based assistance to villages, other sublocations
08124 การจัดการและการทำงานเพื่อชุมชนในการให้ความช่วยเหลือแก่ครอบครัวและบุคคล	-	-	-	-	-	-	-	-	-	-	-	08124 Organizing and work on community-based assistance to families and individuals
08131 การทำงานอาสาสมัครให้กับองค์กร (ไม่ได้ให้ความช่วยเหลือบุคคลอื่น โดยตรง)	-	-	-	-	-	-	-	-	-	-	-	08131 Volunteer work for organizations (not directly for individuals)
08132 การทำงานอาสาสมัครในนามองค์กร (ให้ความช่วยเหลือบุคคลอื่นโดยตรง)	-	-	-	-	-	-	-	-	-	-	-	08132 Volunteer work through organizations (extended directly to individuals)
08200 การเข้าร่วมประชุม	-	-	-	-	-	-	-	-	-	-	-	08200 Attendance in meetings
08300 การมีส่วนร่วมในความเป็นชุมชนต่อส่วนรวมและความรับผิดชอบที่เกี่ยวข้อง	-	-	-	-	-	-	-	-	-	-	-	08300 Involvement in civic and related responsibilities
08400 การเดินทางที่เกี่ยวข้องกับการให้ความช่วยเหลือครัวเรือนอื่นและการให้บริการชุมชน	-	-	-	-	-	-	-	-	-	-	-	08400 Travel related to community services and help to other households
08900 การให้ความช่วยเหลือครัวเรือนอื่นและการให้บริการชุมชน ซึ่งมีได้ตั้งแต่ประเภทไว้ในอื่น	-	-	-	-	-	-	-	-	-	-	-	08900 Community services and help to other households n.e.c.

หน่วยเป็นชั่วโมงต่อวัน : Hour per day

ตารางที่ 14 เวลาที่ใช้โดยเฉลี่ยของประชากรอายุตั้งแต่ 10 ปีขึ้นไป จำแนกตามกิจกรรมรอง และกลุ่มอายุ ภาคใต้ (ต่อ)
TABLE 14 AVERAGE TIME OF PARTICIPANTS 10 YEARS OF AGE AND OVER BY SECONDARY ACTIVITY, AND AGE GROUP, SOUTHERN REGION (Contd.)

หน่วยเป็นชั่วโมงต่อวัน : Hour per day

กิจกรรมหลัก	ยอดรวม	กลุ่มอายุ											Main Activity	
		Age Group												
		10 - 14	15 - 19	20 - 24	25 - 29	30 - 34	35 - 39	40 - 44	45 - 49	50 - 54	55 - 59	>=60		
09 การเรียนรู้	0.9	0.9	0.9	0.6	0.5	0.3	-	1.0	6.8	-	-	-	-	09 Learning
09111 การเรียนในโรงเรียนทวิภาคี	0.8	-	0.5	1.0	-	-	-	-	-	-	-	-	-	09111 School/university attendance
09112 การหยุดพักการเรียนช่วงสั้นๆ ในสถานศึกษาทั่วไป	0.8	0.8	0.9	0.6	0.5	0.3	-	1.0	6.8	-	-	-	-	09112 Breaks/waiting at place of general education
09113 การเรียนด้วยตนเองในหลักสูตรการศึกษาทางไกล (วิดีโอ สื่อทางเสียง ระบบออนไลน์)	-	-	-	-	-	-	-	-	-	-	-	-	-	09113 Self-study for distance education course work (video, audio, online)
09120 การทำที่บ้าน การทบทวนบทเรียน การวิจัยและกิจกรรมที่เกี่ยวข้องกับการศึกษาทั่วไป	1.5	1.8	0.9	-	-	-	-	-	-	-	-	-	-	09120 Homework, course review, research related to general education
09130 การเรียนเพิ่มเติม การศึกษาจากระบบ และหลักสูตรในช่วงเวลาว่าง	1.3	1.3	-	-	-	-	-	-	-	-	-	-	-	09130 Additional study, non-formal education and courses during free time
09140 การฝึกอบรมและการเรียนเพื่อพัฒนาอาชีพ/วิชาชีพ	-	-	-	-	-	-	-	-	-	-	-	-	-	09140 Career/professional development training and studies
09200 กิจกรรมอื่นๆ ที่เกี่ยวข้องกับกิจกรรมการเรียนรู้	0.2	0.2	-	-	-	-	-	-	-	-	-	-	-	09200 Other activities carried out in relation to learning activities
09300 การเดินทางที่เกี่ยวข้องกับการเรียนรู้	-	-	-	-	-	-	-	-	-	-	-	-	-	09300 Travel related to learning
09900 กิจกรรมการเรียนรู้ ซึ่งมีวัตถุประสงค์ไปนอื่น	-	-	-	-	-	-	-	-	-	-	-	-	-	09900 Learning activities n.e.c.
10 การเข้าสังคมและการมีส่วนร่วมในชุมชน	1.9	1.9	2.0	2.0	1.9	1.9	1.9	2.0	2.1	2.3	1.8	1.8	1.8	10 Socializing and community participation
10111 การพูดคุย การสนทนา	1.9	1.9	2.0	2.0	1.9	1.9	1.9	2.0	2.1	2.3	1.8	1.8	1.8	10111 Talking, conversing
10112 กิจกรรมการเข้าสังคม	0.5	1.5	0.2	-	-	0.7	0.3	0.8	-	-	-	-	-	10112 Socializing activities
10113 การอ่านและการเขียนจดหมาย	0.3	-	-	-	0.3	0.3	-	-	-	-	-	-	-	10113 Reading and writing mail
10114 กิจกรรมการไม่เข้าสังคม/การต่อต้านสังคม/การมองสังคมไม่สนใจ	-	-	-	-	-	-	-	-	-	-	-	-	-	10114 Unsocial/antisocial/negative social activities
1011x การเข้าสังคมและการติดต่อสื่อสาร ซึ่งมีวัตถุประสงค์	-	-	-	-	-	-	-	-	-	-	-	-	-	1011x Socializing and communication n.f.d.
10121 การมีส่วนร่วมในเหตุการณ์ของทางวัฒนธรรม/ประวัติศาสตร์ของชุมชน	-	-	-	-	-	-	-	-	-	-	-	-	-	10121 Participating in community celebrations of cultural/historic events
10122 การมีส่วนร่วมในพิธีกรรม/เหตุการณ์ของชุมชน (ที่ไม่เกี่ยวข้องกับศาสนา)	1.0	-	1.0	-	-	-	-	-	-	-	1.0	-	-	10122 Participating in community rites/events (non-religious)
10123 การมีส่วนร่วมในงานเลี้ยงของชุมชน (งานดนตรี งานเต้นรำ ฯลฯ)	-	-	-	-	-	-	-	-	-	-	-	-	-	10123 Participating in community social functions (music, dance etc.)
1012x การมีส่วนร่วมในชุมชน ซึ่งมีวัตถุประสงค์	-	-	-	-	-	-	-	-	-	-	-	-	-	1012x Community participation n.f.d.
10200 การเดินทางที่เกี่ยวข้องกับการเข้าสังคมและการมีส่วนร่วมในชุมชน	-	-	-	-	-	-	-	-	-	-	-	-	-	10200 Travel related to socializing and community participation
10900 การเข้าสังคมและการมีส่วนร่วมในชุมชน ซึ่งมีวัตถุประสงค์อื่น	-	-	-	-	-	-	-	-	-	-	-	-	-	10900 Socializing and community participation n.e.c.

ตารางที่ 14 เวลาที่ใช้โดยเฉลี่ยของประชากรอายุตั้งแต่ 10 ปีขึ้นไป จำแนกตามกิจกรรมรอง และกลุ่มอายุ ภาคใต้ (ต่อ)

TABLE 14 AVERAGE TIME OF PARTICIPANTS 10 YEARS OF AGE AND OVER BY SECONDARY ACTIVITY, AND AGE GROUP, SOUTHERN REGION (Contd.)

หน่วยเป็นชั่วโมงต่อวัน : Hour per day

กิจกรรมหลัก	ยอดรวม	กลุ่มอายุ										Main Activity			
		10 - 14	15 - 19	20 - 24	25 - 29	30 - 34	35 - 39	40 - 44	45 - 49	50 - 54	55 - 59		>=60		
11 การเข้าชมพิพิธภัณฑ์/สถานที่ทางวัฒนธรรม การบันเทิง และการศึกษา	-	-	-	-	-	-	-	-	-	-	-	-	-	-	11 Attending/visiting cultural, entertainment and sports events/venues
11111 การเข้าชมพิพิธภัณฑ์ ห้องแสดงงานศิลป์ อุทยานประวัติศาสตร์/วัฒนธรรม	-	-	-	-	-	-	-	-	-	-	-	-	-	-	11111 Visit museum, art gallery, historical/cultural park, heritage site
11112 การเข้าชมภาพยนตร์	-	-	-	-	-	-	-	-	-	-	-	-	-	-	11112 Attendance at movies/cinema
11113 การเข้าชมการแสดงที่โรงละคร โรงโอเปร่า สถานที่แสดงบัลเลต์ สถานที่แสดงดนตรี	-	-	-	-	-	-	-	-	-	-	-	-	-	-	11113 Attendance at theatre, opera, ballet, concerts
11119 การเข้าชมเหตุการณ์ทางวัฒนธรรมมวลชนอื่น ๆ	-	-	-	-	-	-	-	-	-	-	-	-	-	-	11119 Attendance at other specified mass cultural events
11120 การเข้าชมสวนสัตว์ สวนพฤกษศาสตร์ ศูนย์รวมความบันเทิง งานออกร้านจำหน่ายสินค้า ฯลฯ	-	-	-	-	-	-	-	-	-	-	-	-	-	-	11120 Attendance/visit to zoo, animal park
11131 การเข้าชมการแข่งขันกีฬาอาชีพ	-	-	-	-	-	-	-	-	-	-	-	-	-	-	11131 Attendance at professional sports events
11132 การเข้าชมการแข่งขันกีฬามือสมัครเล่น	-	-	-	-	-	-	-	-	-	-	-	-	-	-	11132 Attendance at amateur sports events
11200 การเดินทางที่เกี่ยวข้องกับการเข้าชมสถานที่ทางวัฒนธรรม การบันเทิง และการศึกษา	-	-	-	-	-	-	-	-	-	-	-	-	-	-	11200 Travel related to attending/visiting cultural, entertainment and sports events/venues
11900 การเข้าชมสถานที่ทางวัฒนธรรม การบันเทิง และการศึกษา ซึ่งมีได้จัดประเภทไว้ในที่อื่น	-	-	-	-	-	-	-	-	-	-	-	-	-	-	11900 Attending/visiting sports, entertainment and cultural events/venues n.e.c.
12 งานอดิเรก การเล่นเกม และกิจกรรมนันทนาการ	0.9	0.9	0.5	0.6	1.0	1.7	0.2	0.9	0.9	1.4	0.8	0.8	0.8	1.4	12 Hobbies, games and other pastime activities
12111 ทัศนศิลป์	-	-	-	-	-	-	-	-	-	-	-	-	-	-	12111 Visual arts
12112 วรรณศิลป์	-	-	-	-	-	-	-	-	-	-	-	-	-	-	12112 Literary arts
12113 ศิลปะการแสดง (การแสดงเดี่ยว การแสดงละคร)	0.5	-	-	-	-	-	0.2	0.8	0.7	-	-	-	-	-	12113 Performing arts (dance, music, theatre)
1211x ทัศนศิลป์ วรรณศิลป์ และศิลปะการแสดง ซึ่งมีได้ระบุรายละเอียด	-	-	-	-	-	-	-	-	-	-	-	-	-	-	1211x Visual, literary and performing arts n.f.d.
12120 งานอดิเรกที่ใช้ความเชี่ยวชาญเฉพาะอย่างและหลักสูตรที่เกี่ยวข้อง	1.2	-	-	-	1.2	-	-	-	1.0	2.3	-	-	-	-	12120 Technical hobbies and related courses
12131 เกมที่เล่นคนเดียว	0.7	0.3	-	-	-	-	-	-	-	-	-	0.8	-	-	12131 Solo games
12132 เกมไพ่ เกมที่เล่นบนกระดาน	1.2	0.8	-	-	1.0	1.5	-	1.0	-	-	-	-	-	-	12132 Card games, board games
12133 เกมคอมพิวเตอร์ (รวมถึง ตู้เกมเทเบิลท็อปและวีดีโอเกม)	0.6	-	0.3	0.6	0.8	4.2	-	-	-	0.9	-	-	-	-	12133 Computer games (including arcade and video games)
12134 เกมที่เล่นเป็นกลุ่ม	1.1	1.2	1.0	-	-	-	-	-	-	-	-	-	-	-	12134 Social/group games
12135 การพนันหรือการเสี่ยงโชค	-	-	-	-	-	-	-	-	-	-	-	-	-	-	12135 Gambling
1213x การเล่นเกมและกิจกรรมนันทนาการอื่น ๆ ซึ่งมีได้ระบุรายละเอียด	-	-	-	-	-	-	-	-	-	-	-	-	-	-	1213x Playing games and other pastimes n.f.d.
12200 การเดินทางที่เกี่ยวข้องกับงานอดิเรก การเล่นเกม และกิจกรรมนันทนาการอื่น ๆ	-	-	-	-	-	-	-	-	-	-	-	-	-	-	12200 Travel related to hobbies, games and other pastimes
12900 งานอดิเรก การเล่นเกม และกิจกรรมนันทนาการอื่น ๆ ซึ่งมีได้จัดประเภทไว้ในที่อื่น	0.2	0.2	-	-	-	-	-	-	-	-	-	-	-	-	12900 Hobbies, games and other pastimes n.e.c.

ตารางที่ 14 เวลาที่ใช้โดยเฉลี่ยของประชากรอายุตั้งแต่ 10 ปีขึ้นไป จำแนกตามกิจกรรมรอง และกลุ่มอายุ ภาคใต้ (ต่อ)

TABLE 14 AVERAGE TIME OF PARTICIPANTS 10 YEARS OF AGE AND OVER BY SECONDARY ACTIVITY, AND AGE GROUP, SOUTHERN REGION (Contd.)

หน่วยเป็นชั่วโมงต่อวัน : Hour per day

กิจกรรมหลัก	ยอดรวม	กลุ่มอายุ											Main Activity			
		10 - 14	15 - 19	20 - 24	25 - 29	30 - 34	35 - 39	40 - 44	45 - 49	50 - 54	55 - 59	>=60				
13	0.6	0.3	-	-	-	1.5	-	-	-	-	-	-	-	-	-	13 Indoor and outdoor sports participation and related courses
13111 การเดินและการเดินทวงไกล : การวิ่งและการวิ่งเหยาะๆ	0.3	0.3	-	-	-	-	-	-	-	-	-	-	-	-	-	13111 Walking and hiking; jogging and running
13112 การขี่จักรยาน การเล่นสเก็ต การเล่นสเก็ตบอร์ด	-	-	-	-	-	-	-	-	-	-	-	-	-	-	-	13112 Biking, skating, skateboarding
13113 เอลิเจ็ต โยคะ การฝึกโยคะหนัก และโปรแกรมฟิตเนสอื่นๆ	-	-	-	-	-	-	-	-	-	-	-	-	-	-	-	13113 Aerobics, yoga, weight-training and other fitness programmes
13114 กีฬาประเภทเดี่ยวที่มีอุปกรณ์เป็นลูกบอล	-	-	-	-	-	-	-	-	-	-	-	-	-	-	-	13114 Ball games, individual sports
13115 กีฬาประเภททีมที่มีอุปกรณ์เป็นลูกบอล	1.5	-	-	-	-	1.5	-	-	-	-	-	-	-	-	-	13115 Ball games, team sports
13116 กีฬาทางน้ำ	-	-	-	-	-	-	-	-	-	-	-	-	-	-	-	13116 Water sports
13117 กีฬาฤดูหนาว/กีฬาน้ำแข็ง/กีฬาน้ำแข็ง	-	-	-	-	-	-	-	-	-	-	-	-	-	-	-	13117 Winter/ice/snow sports
13118 กีฬาที่มีการปะทะกัน	-	-	-	-	-	-	-	-	-	-	-	-	-	-	-	13118 Contact sports
13121 การล่าสัตว์กับแรม	-	-	-	-	-	-	-	-	-	-	-	-	-	-	-	13121 Camping
13122 การขี่ม้า	-	-	-	-	-	-	-	-	-	-	-	-	-	-	-	13122 Horseback-riding
13123 การขับรถเพื่อความเพลิดเพลิน การขี่จักรยานวิวดัน	-	-	-	-	-	-	-	-	-	-	-	-	-	-	-	13123 Pleasure drives; sightseeing
13200 การเดินทางที่เกี่ยวข้องกับการมีส่วนร่วมในกีฬาในร่มและกลางแจ้ง และหลักสูตรที่เกี่ยวข้อง	-	-	-	-	-	-	-	-	-	-	-	-	-	-	-	13200 Travel related to indoor and outdoor sports participation and related courses
13900 การมีส่วนร่วมในกีฬาในร่มและกลางแจ้ง และหลักสูตรที่เกี่ยวข้อง ซึ่งมีได้งบประมาณไว้ในอื่น	-	-	-	-	-	-	-	-	-	-	-	-	-	-	-	13900 Indoor and outdoor sports participation and related courses n.e.c.
14 สื่อมวลชน	1.6	1.1	1.5	1.8	1.6	1.7	1.7	1.8	2.0	1.8	1.8	1.8	1.8	1.3	1.3	14 Mass media
14111 การอ่านหนังสือ	0.6	0.6	-	-	1.4	0.3	1.2	-	0.5	0.5	-	-	-	-	-	14111 Reading books
14112 การอ่านวารสารหรือสิ่งพิมพ์ที่ออกตามกำหนดเวลา	0.8	0.5	0.9	0.4	0.5	0.7	1.7	0.7	0.5	0.9	0.4	0.6	0.6	0.6	0.6	14112 Reading periodicals
14119 การอ่านสิ่งพิมพ์เฉพาะอื่น ๆ	0.5	-	-	-	-	-	0.7	0.5	-	-	-	-	-	-	-	14119 Reading other specified materials
1411x การอ่าน ซึ่งมีได้งบประมาณเฉลี่ย	-	-	-	-	-	-	-	-	-	-	-	-	-	-	-	1411x Reading n.f.d.
14121 การดู/การฟังโทรทัศน์	1.2	1.0	1.0	1.3	1.2	1.3	1.2	1.3	1.6	1.3	1.4	1.2	1.4	1.2	1.2	14121 Watching/listening to television
14122 การดู/การฟังวิดีโอ	1.4	0.6	-	1.8	0.5	2.6	0.9	0.9	0.9	0.8	1.0	0.3	1.4	0.3	0.3	14122 Watching/listening to video programmes
14131 การฟังวิทยุ	1.6	1.3	1.4	2.0	1.6	1.5	2.0	1.5	1.9	2.0	1.4	1.4	1.4	1.4	1.4	14131 Listening to radio programmes
14132 การฟังสื่อเคลื่อนที่	1.5	1.0	1.8	1.7	1.0	1.1	1.7	1.3	1.4	1.1	3.7	1.3	1.3	1.3	1.3	14132 Listening to other audio media
1413x การฟังวิทยุและเครื่องเสียง ซึ่งมีได้งบประมาณเฉลี่ย	-	-	-	-	-	-	-	-	-	-	-	-	-	-	-	1413x Listening to radio and audio devices n.f.d.
14141 การใช้เทคโนโลยีคอมพิวเตอร์เพื่อการอ่าน	1.6	-	-	-	-	1.8	1.5	-	0.5	-	-	-	-	2.0	2.0	14141 Using computer technology for reading
14142 การใช้เทคโนโลยีคอมพิวเตอร์เพื่อการดู/การฟัง	2.0	1.3	1.7	2.0	1.1	3.5	2.7	1.4	-	-	-	-	-	-	-	14142 Using computer technology for video/audio
14143 การใช้อินเทอร์เน็ต การดาวน์โหลด การอัปโหลด	1.7	2.8	-	1.5	1.1	3.7	2.3	1.3	1.3	1.5	-	-	-	-	-	14143 Surfing the Internet; downloading, uploading
1414x การใช้เทคโนโลยีคอมพิวเตอร์ ซึ่งมีได้งบประมาณเฉลี่ย	-	-	-	-	-	-	-	-	-	-	-	-	-	-	-	1414x Using computer technology n.f.d.
14200 การไปห้องสมุด	-	-	-	-	-	-	-	-	-	-	-	-	-	-	-	14200 Visiting library
14300 การเดินทางที่เกี่ยวข้องกับสื่อมวลชน	-	-	-	-	-	-	-	-	-	-	-	-	-	-	-	14300 Travel related to mass media
14900 สื่อมวลชน ซึ่งมีได้งบประมาณไว้ในอื่น	3.5	-	-	-	-	-	-	-	-	-	-	-	-	-	3.5	14900 Mass media n.e.c.

ตารางที่ 14 เวลาที่ใช้โดยเฉลี่ยของประชากรอายุตั้งแต่ 10 ปีขึ้นไป จำแนกตามกิจกรรมรอง และกลุ่มอายุ ภาคใต้ (ต่อ)

TABLE 14 AVERAGE TIME OF PARTICIPANTS 10 YEARS OF AGE AND OVER BY SECONDARY ACTIVITY, AND AGE GROUP, SOUTHERN REGION (Contd.)

หน่วยเป็นชั่วโมงต่อวัน : Hour per day

กิจกรรมหลัก	ยอดรวม	กลุ่มอายุ											Main Activity	
		10 - 14	15 - 19	20 - 24	25 - 29	30 - 34	35 - 39	40 - 44	45 - 49	50 - 54	55 - 59	>=60		
15 การดูแลและการดำเนินชีวิตส่วนบุคคล	0.6	0.7	0.6	0.6	0.4	0.8	0.7	0.6	0.6	0.5	0.8	0.6	0.6	15 Personal care and maintenance
15111 การนอนหลับตอนกลางคืน/การนอนหลับตามปกติ	3.8	0.3	-	-	-	5.3	-	-	-	5.5	-	-	6.0	15111 Night sleep/essential sleep
15112 การนอนหลับ/การงีบหลับ	0.7	-	-	-	-	-	-	1.0	0.8	1.5	-	0.4	0.4	15112 Incidental sleep/naps
15113 การนอนไม่หลับ	0.7	-	-	-	-	-	-	-	-	-	-	0.7	15113 Sleeplessness	
1511x การนอนและกิจกรรมที่เกี่ยวข้อง ซึ่งมีทั้งกลางวันและเย็น	-	-	-	-	-	-	-	-	-	-	-	-	-	1511x Sleep and related activities n.f.d.
15121 การรับประทานอาหาร/อาหารว่าง	0.6	0.7	0.4	0.5	0.4	0.4	1.0	0.6	0.5	0.5	0.9	0.5	15121 Eating meals/snack	
15122 การรับประทานอาหารที่พร้อมรับประทานหรืออาหารว่าง	0.4	0.3	1.6	0.3	0.4	0.4	0.4	0.5	0.5	0.5	0.4	0.5	15122 Drinking other than with meal or snack	
1512x การรับประทานอาหารและเครื่องดื่ม ซึ่งมีทั้งกลางวันและเย็น	-	-	-	-	-	-	-	-	-	-	-	-	-	1512x Eating and drinking n.f.d.
15131 การดูแลตนเองในส่วนบุคคล	0.5	0.2	0.9	-	0.2	0.8	0.3	0.6	0.3	-	-	0.5	0.5	15131 Personal hygiene and care
15132 การดูแลสุขภาพด้านการแพทย์ด้วยตนเอง	1.2	-	-	-	1.2	-	-	-	-	-	-	-	-	15132 Health/medical care to oneself
15141 การได้รับการดูแลส่วนบุคคลจากบุคคลอื่น	0.4	-	-	-	0.8	-	0.8	-	-	-	-	-	0.3	15141 Receiving personal care from others
15142 การได้รับการดูแลสุขภาพ/ด้านการแพทย์จากบุคคลอื่น	-	-	-	-	-	-	-	-	-	-	-	-	-	15142 Receiving health/medical care from others
15151 การสวดมนต์ การทำสมาธิ และการทำกิจกรรมทางจิตวิญญาณอื่นๆ	0.9	-	-	-	-	-	0.2	0.9	-	-	-	-	-	15151 Private prayer, meditation, and other informal spiritual activities
15152 การมีส่วนร่วมในกิจกรรมทางศาสนา (การปฏิบัติตามหลักศีลข้อบังคับทางศาสนา)	0.2	-	-	-	-	-	-	-	-	-	-	-	0.2	15152 Participating in religious activities (formal practice of religion)
15161 การไม่ทำกิจกรรมใดๆ : การพักผ่อน การผ่อนคลาย	0.6	-	-	1.2	0.6	0.2	-	-	0.2	0.5	0.3	-	-	15161 Doing nothing; resting; relaxing
15162 การสูบบุหรี่	0.7	-	0.6	0.6	0.5	1.2	0.7	0.5	0.6	0.6	0.9	0.6	0.6	15162 Smoking
15163 การนั่งหรือรองการครุ่นคิด การคิด การวางแผน	-	-	-	-	-	-	-	-	-	-	-	-	-	15163 Reflecting/mediating; thinking; planning
15200 การเดินทางที่เกี่ยวข้องกับกิจกรรมการดูแลและการดำเนินชีวิตส่วนบุคคล	-	-	-	-	-	-	-	-	-	-	-	-	-	15200 Travel related to personal care and maintenance activities
15900 กิจกรรมการดูแลและการดำเนินชีวิตส่วนบุคคล ซึ่งมีได้จัดประเภทไว้ในที่อื่น	-	-	-	-	-	-	-	-	-	-	-	-	-	15900 Personal care and maintenance activities n.e.c.

คณะผู้จัดทำ CD - ROM

หน่วยงานเจ้าของเรื่อง

กลุ่มสถิติแรงงาน
สำนักสถิติเศรษฐกิจและสังคม
โทร. 0 2142 1244

หน่วยงานผลิตและออกแบบ

กลุ่มบูรณาการข้อมูลสถิติ
สำนักสถิติพยากรณ์
โทร. 0 2141 7494



ตารางสถิติในรูปแบบ Format Excel
STATISTICAL TABLES
ARE IN THE EXCEL FORMAT

ตารางสถิติในรูป Format Excel

ทั่วราชอาณาจักร

- ตาราง 1 จำนวนประชากรอายุตั้งแต่ 10 ปีขึ้นไป จำแนกตามกิจกรรมหลัก เพศ และเขตการปกครอง ทั่วราชอาณาจักร
- ตาราง 2 เวลาที่ใช้โดยเฉลี่ยของประชากรอายุตั้งแต่ 10 ปีขึ้นไป จำแนกตามกิจกรรมหลัก เพศ และเขตการปกครอง ทั่วราชอาณาจักร
- ตาราง 3 เวลาที่ใช้โดยเฉลี่ยของประชากรอายุตั้งแต่ 10 ปีขึ้นไป จำแนกตามกิจกรรมหลัก และกลุ่มอายุ ทั่วราชอาณาจักร
- ตาราง 4 เวลาที่ใช้โดยเฉลี่ยของประชากรอายุตั้งแต่ 15 ปีขึ้นไป จำแนกตามกิจกรรมหลัก และสถานภาพสมรส ทั่วราชอาณาจักร
- ตาราง 5 เวลาที่ใช้โดยเฉลี่ยของประชากรอายุตั้งแต่ 10 ปีขึ้นไป จำแนกตามกิจกรรมหลัก และระดับการศึกษาที่สำเร็จ ทั่วราชอาณาจักร
- ตาราง 6 เวลาที่ใช้โดยเฉลี่ยของประชากรอายุตั้งแต่ 15 ปีขึ้นไป จำแนกตามกิจกรรมหลัก และอาชีพ ทั่วราชอาณาจักร
- ตาราง 7 เวลาที่ใช้โดยเฉลี่ยของประชากรอายุตั้งแต่ 15 ปีขึ้นไป จำแนกตามกิจกรรมหลัก และอุตสาหกรรม ทั่วราชอาณาจักร
- ตาราง 8 เวลาที่ใช้โดยเฉลี่ยของประชากรอายุตั้งแต่ 15 ปีขึ้นไป จำแนกตามกิจกรรมหลัก และสถานภาพการทำงาน ทั่วราชอาณาจักร
- ตาราง 9 เวลาที่ใช้โดยเฉลี่ยของประชากรอายุตั้งแต่ 10 ปีขึ้นไป จำแนกตามกิจกรรมหลัก และทำกิจกรรมเพื่ออะไร ทั่วราชอาณาจักร
- ตาราง 10 เวลาที่ใช้โดยเฉลี่ยของประชากรอายุตั้งแต่ 10 ปีขึ้นไป จำแนกตามกิจกรรมหลัก และสถานที่ทำงาน ทั่วราชอาณาจักร
- ตาราง 11 เวลาที่ใช้โดยเฉลี่ยของประชากรอายุตั้งแต่ 10 ปีขึ้นไป จำแนกตามกิจกรรมหลัก และทำกิจกรรมร่วมกับใคร ทั่วราชอาณาจักร
- ตาราง 12 เวลาที่ใช้โดยเฉลี่ยของประชากรอายุตั้งแต่ 10 ปีขึ้นไป จำแนกตามวันที่บันทึกการใช้เวลาทำกิจกรรมหลัก ทั่วราชอาณาจักร
- ตาราง 13 เวลาที่ใช้โดยเฉลี่ยของประชากรอายุตั้งแต่ 10 ปีขึ้นไป จำแนกตามกิจกรรมรอง เพศ และเขตการปกครอง ทั่วราชอาณาจักร
- ตาราง 14 เวลาที่ใช้โดยเฉลี่ยของประชากรอายุตั้งแต่ 10 ปีขึ้นไป จำแนกตามกิจกรรมรอง และกลุ่มอายุ ทั่วราชอาณาจักร

ตารางรายละเอียดเพิ่มเติม
TABLE FOR MORE DETAILS

ทั่วราชอาณาจักร

WHOLE KINGDOM

ตารางสถิติในรูปแบบ Format Excel ทั่วราชอาณาจักร

- ตาราง 1 จำนวนประชากรอายุตั้งแต่ 10 ปีขึ้นไป จำแนกตามกิจกรรมหลัก เพศ และเขตการปกครอง ทั่วราชอาณาจักร
- ตาราง 2 เวลาที่ใช้โดยเฉลี่ยของประชากรอายุตั้งแต่ 10 ปีขึ้นไป จำแนกตามกิจกรรมหลัก เพศ และเขตการปกครอง ทั่วราชอาณาจักร
- ตาราง 3 เวลาที่ใช้โดยเฉลี่ยของประชากรอายุตั้งแต่ 10 ปีขึ้นไป จำแนกตามกิจกรรมหลัก และกลุ่มอายุ ทั่วราชอาณาจักร
- ตาราง 4 เวลาที่ใช้โดยเฉลี่ยของประชากรอายุตั้งแต่ 15 ปีขึ้นไป จำแนกตามกิจกรรมหลัก และสถานภาพสมรส ทั่วราชอาณาจักร
- ตาราง 5 เวลาที่ใช้โดยเฉลี่ยของประชากรอายุตั้งแต่ 10 ปีขึ้นไป จำแนกตามกิจกรรมหลัก และระดับการศึกษาที่สำเร็จ ทั่วราชอาณาจักร
- ตาราง 6 เวลาที่ใช้โดยเฉลี่ยของประชากรอายุตั้งแต่ 15 ปีขึ้นไป จำแนกตามกิจกรรมหลัก และอาชีพ ทั่วราชอาณาจักร
- ตาราง 7 เวลาที่ใช้โดยเฉลี่ยของประชากรอายุตั้งแต่ 15 ปีขึ้นไป จำแนกตามกิจกรรมหลัก และอุตสาหกรรม ทั่วราชอาณาจักร
- ตาราง 8 เวลาที่ใช้โดยเฉลี่ยของประชากรอายุตั้งแต่ 15 ปีขึ้นไป จำแนกตามกิจกรรมหลัก และสถานภาพการทำงาน ทั่วราชอาณาจักร
- ตาราง 9 เวลาที่ใช้โดยเฉลี่ยของประชากรอายุตั้งแต่ 10 ปีขึ้นไป จำแนกตามกิจกรรมหลัก และทำกิจกรรมเพื่ออะไร ทั่วราชอาณาจักร
- ตาราง 10 เวลาที่ใช้โดยเฉลี่ยของประชากรอายุตั้งแต่ 10 ปีขึ้นไป จำแนกตามกิจกรรมหลัก และสถานที่ทำงาน ทั่วราชอาณาจักร
- ตาราง 11 เวลาที่ใช้โดยเฉลี่ยของประชากรอายุตั้งแต่ 10 ปีขึ้นไป จำแนกตามกิจกรรมหลัก และทำกิจกรรมร่วมกับใคร ทั่วราชอาณาจักร
- ตาราง 12 เวลาที่ใช้โดยเฉลี่ยของประชากรอายุตั้งแต่ 10 ปีขึ้นไป จำแนกตามวันที่บันทึกการใช้เวลาทำกิจกรรมหลัก ทั่วราชอาณาจักร
- ตาราง 13 เวลาที่ใช้โดยเฉลี่ยของประชากรอายุตั้งแต่ 10 ปีขึ้นไป จำแนกตามกิจกรรมรอง เพศ และเขตการปกครอง ทั่วราชอาณาจักร
- ตาราง 14 เวลาที่ใช้โดยเฉลี่ยของประชากรอายุตั้งแต่ 10 ปีขึ้นไป จำแนกตามกิจกรรมรอง และกลุ่มอายุ ทั่วราชอาณาจักร

กรุงเทพมหานคร

BANGKOK

ตารางสถิติในรูปแบบ Format Excel

กรุงเทพมหานคร

- ตาราง 1 จำนวนประชากรอายุตั้งแต่ 10 ปีขึ้นไป จำแนกตามกิจกรรมหลัก เพศ และเขตการปกครอง กรุงเทพมหานคร
- ตาราง 2 เวลาที่ใช้โดยเฉลี่ยของประชากรอายุตั้งแต่ 10 ปีขึ้นไป จำแนกตามกิจกรรมหลัก เพศ และเขตการปกครอง กรุงเทพมหานคร
- ตาราง 3 เวลาที่ใช้โดยเฉลี่ยของประชากรอายุตั้งแต่ 10 ปีขึ้นไป จำแนกตามกิจกรรมหลัก และกลุ่มอายุ กรุงเทพมหานคร
- ตาราง 4 เวลาที่ใช้โดยเฉลี่ยของประชากรอายุตั้งแต่ 15 ปีขึ้นไป จำแนกตามกิจกรรมหลัก และสถานภาพสมรส กรุงเทพมหานคร
- ตาราง 5 เวลาที่ใช้โดยเฉลี่ยของประชากรอายุตั้งแต่ 10 ปีขึ้นไป จำแนกตามกิจกรรมหลัก และระดับการศึกษาที่สำเร็จ กรุงเทพมหานคร
- ตาราง 6 เวลาที่ใช้โดยเฉลี่ยของประชากรอายุตั้งแต่ 15 ปีขึ้นไป จำแนกตามกิจกรรมหลัก และอาชีพ กรุงเทพมหานคร
- ตาราง 7 เวลาที่ใช้โดยเฉลี่ยของประชากรอายุตั้งแต่ 15 ปีขึ้นไป จำแนกตามกิจกรรมหลัก และอุตสาหกรรม กรุงเทพมหานคร
- ตาราง 8 เวลาที่ใช้โดยเฉลี่ยของประชากรอายุตั้งแต่ 15 ปีขึ้นไป จำแนกตามกิจกรรมหลัก และสถานภาพการทำงาน กรุงเทพมหานคร
- ตาราง 9 เวลาที่ใช้โดยเฉลี่ยของประชากรอายุตั้งแต่ 10 ปีขึ้นไป จำแนกตามกิจกรรมหลัก และทำกิจกรรมเพื่ออะไร กรุงเทพมหานคร
- ตาราง 10 เวลาที่ใช้โดยเฉลี่ยของประชากรอายุตั้งแต่ 10 ปีขึ้นไป จำแนกตามกิจกรรมหลัก และสถานที่ที่ทำงาน กรุงเทพมหานคร
- ตาราง 11 เวลาที่ใช้โดยเฉลี่ยของประชากรอายุตั้งแต่ 10 ปีขึ้นไป จำแนกตามกิจกรรมหลัก และทำกิจกรรมร่วมกับใคร กรุงเทพมหานคร
- ตาราง 12 เวลาที่ใช้โดยเฉลี่ยของประชากรอายุตั้งแต่ 10 ปีขึ้นไป จำแนกตามวันที่บันทึกการใช้เวลาทำกิจกรรมหลัก กรุงเทพมหานคร
- ตาราง 13 เวลาที่ใช้โดยเฉลี่ยของประชากรอายุตั้งแต่ 10 ปีขึ้นไป จำแนกตามกิจกรรมรอง เพศ และเขตการปกครอง กรุงเทพมหานคร
- ตาราง 14 เวลาที่ใช้โดยเฉลี่ยของประชากรอายุตั้งแต่ 10 ปีขึ้นไป จำแนกตามกิจกรรมรอง และกลุ่มอายุ กรุงเทพมหานคร

ภาคกลาง

CENTRAL REGION

ตารางสถิติในรูป Format Excel

ภาคกลาง

- ตาราง 1 จำนวนประชากรอายุตั้งแต่ 10 ปีขึ้นไป จำแนกตามกิจกรรมหลัก เพศ และเขตการปกครอง ภาคกลาง
- ตาราง 2 เวลาที่ใช้โดยเฉลี่ยของประชากรอายุตั้งแต่ 10 ปีขึ้นไป จำแนกตามกิจกรรมหลัก เพศ และเขตการปกครอง ภาคกลาง
- ตาราง 3 เวลาที่ใช้โดยเฉลี่ยของประชากรอายุตั้งแต่ 10 ปีขึ้นไป จำแนกตามกิจกรรมหลัก และกลุ่มอายุ ภาคกลาง
- ตาราง 4 เวลาที่ใช้โดยเฉลี่ยของประชากรอายุตั้งแต่ 15 ปีขึ้นไป จำแนกตามกิจกรรมหลัก และสถานภาพสมรส ภาคกลาง
- ตาราง 5 เวลาที่ใช้โดยเฉลี่ยของประชากรอายุตั้งแต่ 10 ปีขึ้นไป จำแนกตามกิจกรรมหลัก และระดับการศึกษาที่สำเร็จ ภาคกลาง
- ตาราง 6 เวลาที่ใช้โดยเฉลี่ยของประชากรอายุตั้งแต่ 15 ปีขึ้นไป จำแนกตามกิจกรรมหลัก และอาชีพ ภาคกลาง
- ตาราง 7 เวลาที่ใช้โดยเฉลี่ยของประชากรอายุตั้งแต่ 15 ปีขึ้นไป จำแนกตามกิจกรรมหลัก และอุตสาหกรรม ภาคกลาง
- ตาราง 8 เวลาที่ใช้โดยเฉลี่ยของประชากรอายุตั้งแต่ 15 ปีขึ้นไป จำแนกตามกิจกรรมหลัก และสถานภาพการทำงาน ภาคกลาง
- ตาราง 9 เวลาที่ใช้โดยเฉลี่ยของประชากรอายุตั้งแต่ 10 ปีขึ้นไป จำแนกตามกิจกรรมหลัก และทำกิจกรรมเพื่ออะไร ภาคกลาง
- ตาราง 10 เวลาที่ใช้โดยเฉลี่ยของประชากรอายุตั้งแต่ 10 ปีขึ้นไป จำแนกตามกิจกรรมหลัก และสถานที่ทำงาน ภาคกลาง
- ตาราง 11 เวลาที่ใช้โดยเฉลี่ยของประชากรอายุตั้งแต่ 10 ปีขึ้นไป จำแนกตามกิจกรรมหลัก และทำกิจกรรมร่วมกับใคร ภาคกลาง
- ตาราง 12 เวลาที่ใช้โดยเฉลี่ยของประชากรอายุตั้งแต่ 10 ปีขึ้นไป จำแนกตามวันที่บันทึกการใช้เวลาทำกิจกรรมหลัก ภาคกลาง
- ตาราง 13 เวลาที่ใช้โดยเฉลี่ยของประชากรอายุตั้งแต่ 10 ปีขึ้นไป จำแนกตามกิจกรรมรอง เพศ และเขตการปกครอง ภาคกลาง
- ตาราง 14 เวลาที่ใช้โดยเฉลี่ยของประชากรอายุตั้งแต่ 10 ปีขึ้นไป จำแนกตามกิจกรรมรอง และกลุ่มอายุ ภาคกลาง

ภาคเหนือ

NORTHERN REGION

ตารางสถิติในรูป Format Excel

ภาคเหนือ

- ตาราง 1 จำนวนประชากรอายุตั้งแต่ 10 ปีขึ้นไป จำแนกตามกิจกรรมหลัก เพศ และเขตการปกครอง ภาคเหนือ
- ตาราง 2 เวลาที่ใช้โดยเฉลี่ยของประชากรอายุตั้งแต่ 10 ปีขึ้นไป จำแนกตามกิจกรรมหลัก เพศ และเขตการปกครอง ภาคเหนือ
- ตาราง 3 เวลาที่ใช้โดยเฉลี่ยของประชากรอายุตั้งแต่ 10 ปีขึ้นไป จำแนกตามกิจกรรมหลัก และกลุ่มอายุ ภาคเหนือ
- ตาราง 4 เวลาที่ใช้โดยเฉลี่ยของประชากรอายุตั้งแต่ 15 ปีขึ้นไป จำแนกตามกิจกรรมหลัก และสถานภาพสมรส ภาคเหนือ
- ตาราง 5 เวลาที่ใช้โดยเฉลี่ยของประชากรอายุตั้งแต่ 10 ปีขึ้นไป จำแนกตามกิจกรรมหลัก และระดับการศึกษาที่สำเร็จ ภาคเหนือ
- ตาราง 6 เวลาที่ใช้โดยเฉลี่ยของประชากรอายุตั้งแต่ 15 ปีขึ้นไป จำแนกตามกิจกรรมหลัก และอาชีพ ภาคเหนือ
- ตาราง 7 เวลาที่ใช้โดยเฉลี่ยของประชากรอายุตั้งแต่ 15 ปีขึ้นไป จำแนกตามกิจกรรมหลัก และอุตสาหกรรม ภาคเหนือ
- ตาราง 8 เวลาที่ใช้โดยเฉลี่ยของประชากรอายุตั้งแต่ 15 ปีขึ้นไป จำแนกตามกิจกรรมหลัก และสถานภาพการทำงาน ภาคเหนือ
- ตาราง 9 เวลาที่ใช้โดยเฉลี่ยของประชากรอายุตั้งแต่ 10 ปีขึ้นไป จำแนกตามกิจกรรมหลัก และทำกิจกรรมเพื่ออะไร ภาคเหนือ
- ตาราง 10 เวลาที่ใช้โดยเฉลี่ยของประชากรอายุตั้งแต่ 10 ปีขึ้นไป จำแนกตามกิจกรรมหลัก และสถานที่ที่ทำงาน ภาคเหนือ
- ตาราง 11 เวลาที่ใช้โดยเฉลี่ยของประชากรอายุตั้งแต่ 10 ปีขึ้นไป จำแนกตามกิจกรรมหลัก และทำกิจกรรมร่วมกับใคร ภาคเหนือ
- ตาราง 12 เวลาที่ใช้โดยเฉลี่ยของประชากรอายุตั้งแต่ 10 ปีขึ้นไป จำแนกตามวันที่บันทึกการใช้เวลาทำกิจกรรมหลัก ภาคเหนือ
- ตาราง 13 เวลาที่ใช้โดยเฉลี่ยของประชากรอายุตั้งแต่ 10 ปีขึ้นไป จำแนกตามกิจกรรมรอง เพศ และเขตการปกครอง ภาคเหนือ
- ตาราง 14 เวลาที่ใช้โดยเฉลี่ยของประชากรอายุตั้งแต่ 10 ปีขึ้นไป จำแนกตามกิจกรรมรอง และกลุ่มอายุ ภาคเหนือ

ภาคตะวันออกเฉียงเหนือ

NORTHEASTERN REGION

ตารางสถิติในรูปแบบ Format Excel

ภาคตะวันออกเฉียงเหนือ

- ตาราง 1 จำนวนประชากรอายุตั้งแต่ 10 ปีขึ้นไป จำแนกตามกิจกรรมหลัก เพศ และเขตการปกครอง ภาคตะวันออกเฉียงเหนือ
- ตาราง 2 เวลาที่ใช้โดยเฉลี่ยของประชากรอายุตั้งแต่ 10 ปีขึ้นไป จำแนกตามกิจกรรมหลัก เพศ และเขตการปกครอง ภาคตะวันออกเฉียงเหนือ
- ตาราง 3 เวลาที่ใช้โดยเฉลี่ยของประชากรอายุตั้งแต่ 10 ปีขึ้นไป จำแนกตามกิจกรรมหลัก และกลุ่มอายุ ภาคตะวันออกเฉียงเหนือ
- ตาราง 4 เวลาที่ใช้โดยเฉลี่ยของประชากรอายุตั้งแต่ 15 ปีขึ้นไป จำแนกตามกิจกรรมหลัก และสถานภาพสมรส ภาคตะวันออกเฉียงเหนือ
- ตาราง 5 เวลาที่ใช้โดยเฉลี่ยของประชากรอายุตั้งแต่ 10 ปีขึ้นไป จำแนกตามกิจกรรมหลัก และระดับการศึกษาที่สำเร็จ ภาคตะวันออกเฉียงเหนือ
- ตาราง 6 เวลาที่ใช้โดยเฉลี่ยของประชากรอายุตั้งแต่ 15 ปีขึ้นไป จำแนกตามกิจกรรมหลัก และอาชีพ ภาคตะวันออกเฉียงเหนือ
- ตาราง 7 เวลาที่ใช้โดยเฉลี่ยของประชากรอายุตั้งแต่ 15 ปีขึ้นไป จำแนกตามกิจกรรมหลัก และอุตสาหกรรม ภาคตะวันออกเฉียงเหนือ
- ตาราง 8 เวลาที่ใช้โดยเฉลี่ยของประชากรอายุตั้งแต่ 15 ปีขึ้นไป จำแนกตามกิจกรรมหลัก และสถานภาพการทำงาน ภาคตะวันออกเฉียงเหนือ
- ตาราง 9 เวลาที่ใช้โดยเฉลี่ยของประชากรอายุตั้งแต่ 10 ปีขึ้นไป จำแนกตามกิจกรรมหลัก และทำกิจกรรมเพื่ออะไร ภาคตะวันออกเฉียงเหนือ
- ตาราง 10 เวลาที่ใช้โดยเฉลี่ยของประชากรอายุตั้งแต่ 10 ปีขึ้นไป จำแนกตามกิจกรรมหลัก และสถานที่ที่ทำงาน ภาคตะวันออกเฉียงเหนือ
- ตาราง 11 เวลาที่ใช้โดยเฉลี่ยของประชากรอายุตั้งแต่ 10 ปีขึ้นไป จำแนกตามกิจกรรมหลัก และทำกิจกรรมร่วมกับใคร ภาคตะวันออกเฉียงเหนือ
- ตาราง 12 เวลาที่ใช้โดยเฉลี่ยของประชากรอายุตั้งแต่ 10 ปีขึ้นไป จำแนกตามวันที่บันทึกการใช้เวลาทำกิจกรรมหลัก ภาคตะวันออกเฉียงเหนือ
- ตาราง 13 เวลาที่ใช้โดยเฉลี่ยของประชากรอายุตั้งแต่ 10 ปีขึ้นไป จำแนกตามกิจกรรมรอง เพศ และเขตการปกครอง ภาคตะวันออกเฉียงเหนือ
- ตาราง 14 เวลาที่ใช้โดยเฉลี่ยของประชากรอายุตั้งแต่ 10 ปีขึ้นไป จำแนกตามกิจกรรมรอง และกลุ่มอายุ ภาคตะวันออกเฉียงเหนือ

ภาคใต้

SOUTHERN REGION

ตารางสถิติในรูป Format Excel ภาคใต้

- ตาราง 1 จำนวนประชากรอายุตั้งแต่ 10 ปีขึ้นไป จำแนกตามกิจกรรมหลัก เพศ และเขตการปกครอง ภาคใต้
- ตาราง 2 เวลาที่ใช้โดยเฉลี่ยของประชากรอายุตั้งแต่ 10 ปีขึ้นไป จำแนกตามกิจกรรมหลัก เพศ และเขตการปกครอง ภาคใต้
- ตาราง 3 เวลาที่ใช้โดยเฉลี่ยของประชากรอายุตั้งแต่ 10 ปีขึ้นไป จำแนกตามกิจกรรมหลัก และกลุ่มอายุ ภาคใต้
- ตาราง 4 เวลาที่ใช้โดยเฉลี่ยของประชากรอายุตั้งแต่ 15 ปีขึ้นไป จำแนกตามกิจกรรมหลัก และสถานภาพสมรส ภาคใต้
- ตาราง 5 เวลาที่ใช้โดยเฉลี่ยของประชากรอายุตั้งแต่ 10 ปีขึ้นไป จำแนกตามกิจกรรมหลัก และระดับการศึกษาที่สำเร็จ ภาคใต้
- ตาราง 6 เวลาที่ใช้โดยเฉลี่ยของประชากรอายุตั้งแต่ 15 ปีขึ้นไป จำแนกตามกิจกรรมหลัก และอาชีพ ภาคใต้
- ตาราง 7 เวลาที่ใช้โดยเฉลี่ยของประชากรอายุตั้งแต่ 15 ปีขึ้นไป จำแนกตามกิจกรรมหลัก และอุตสาหกรรม ภาคใต้
- ตาราง 8 เวลาที่ใช้โดยเฉลี่ยของประชากรอายุตั้งแต่ 15 ปีขึ้นไป จำแนกตามกิจกรรมหลัก และสถานภาพการทำงาน ภาคใต้
- ตาราง 9 เวลาที่ใช้โดยเฉลี่ยของประชากรอายุตั้งแต่ 10 ปีขึ้นไป จำแนกตามกิจกรรมหลัก และทำกิจกรรมเพื่ออะไร ภาคใต้
- ตาราง 10 เวลาที่ใช้โดยเฉลี่ยของประชากรอายุตั้งแต่ 10 ปีขึ้นไป จำแนกตามกิจกรรมหลัก และสถานที่ทำงาน ภาคใต้
- ตาราง 11 เวลาที่ใช้โดยเฉลี่ยของประชากรอายุตั้งแต่ 10 ปีขึ้นไป จำแนกตามกิจกรรมหลัก และทำกิจกรรมร่วมกับใคร ภาคใต้
- ตาราง 12 เวลาที่ใช้โดยเฉลี่ยของประชากรอายุตั้งแต่ 10 ปีขึ้นไป จำแนกตามวันที่บันทึกการใช้เวลาทำกิจกรรมหลัก ภาคใต้
- ตาราง 13 เวลาที่ใช้โดยเฉลี่ยของประชากรอายุตั้งแต่ 10 ปีขึ้นไป จำแนกตามกิจกรรมรอง เพศ และเขตการปกครอง ภาคใต้
- ตาราง 14 เวลาที่ใช้โดยเฉลี่ยของประชากรอายุตั้งแต่ 10 ปีขึ้นไป จำแนกตามกิจกรรมรอง และกลุ่มอายุ ภาคใต้