

การสำรวจการใช้เวลาของประชากร พ.ศ. 2547

THE TIME USE SURVEY 2004

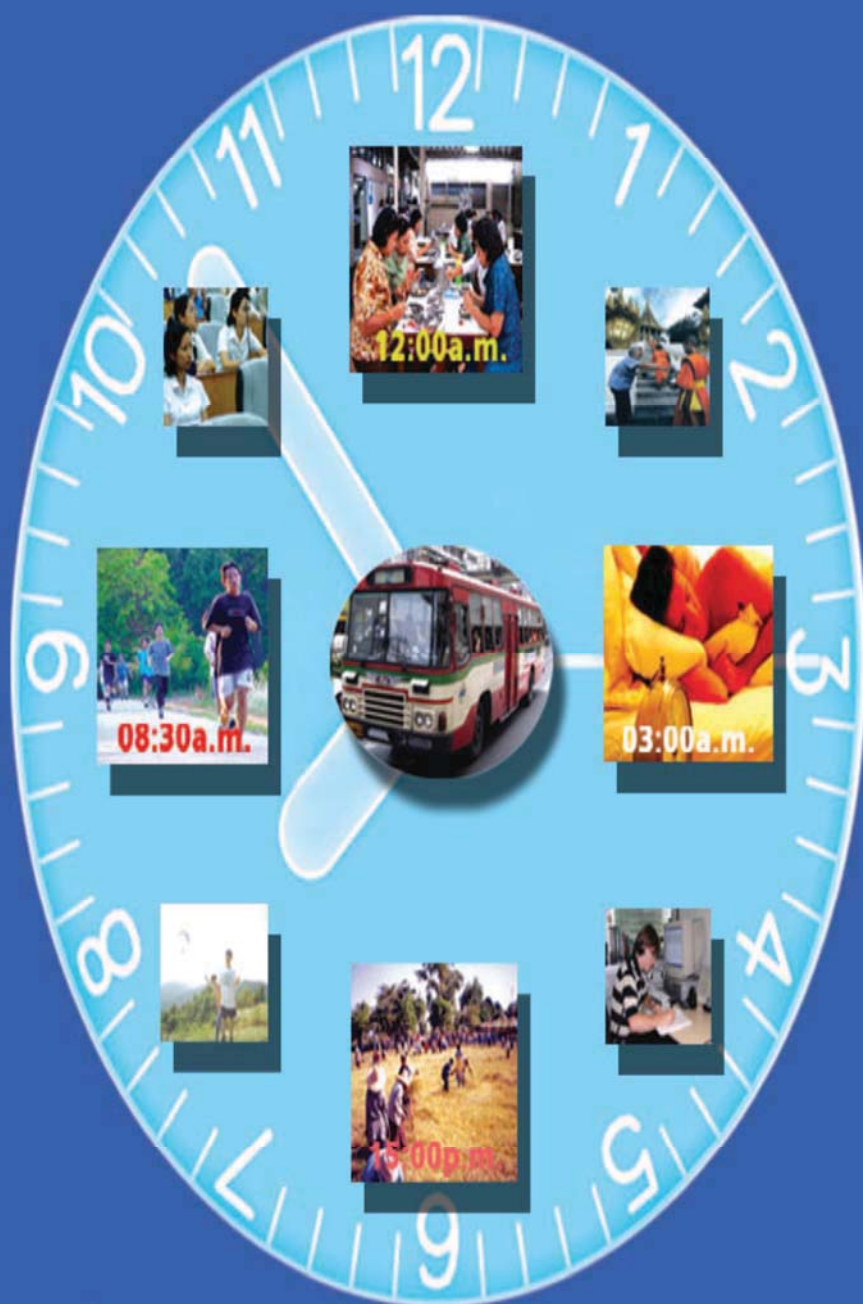

สำนักงานสถิติแห่งชาติ



กระทรวงเทคโนโลยีสารสนเทศและการสื่อสาร

National Statistical Office

Ministry of Information and Communication Technology

หน่วยงานที่เผยแพร่

สำนักสถิติพยากรณ์

สำนักงานสถิติแห่งชาติ

ถนนหลานหลวง เขตป้อมปราบศัตรูพ่าย กทม. 10100

โทร. 0 2281 0333 ต่อ 1413

โทรสาร 0 2282 5861

ไปรษณีย์อิเล็กทรอนิกส์ : binfopub@nso.go.th

Distributed by

Statistical Forecasting Bureau,

National Statistical Office,

Lam Luang Rd., Bangkok 10100, THAILAND.

Tel. +66 2281 0333 ext. 1413

Fax: +66 2282 5861

E-mail: binfopub@nso.go.th

ปีที่พิมพ์

2548

Published

2005

ISBN 974-339-828-7

จัดพิมพ์โดย

สำนักงานสถิติแห่งชาติ

Printed by

National Statistical Office

คำนำ

สำนักงานสถิติแห่งชาติ ได้จัดทำโครงการสำรวจการใช้เวลาของประชากรครั้งแรกใน พ.ศ. 2544 ในเดือนสิงหาคม สำหรับการสำรวจในครั้งนี้เป็นการสำรวจครั้งที่ 2 โดยดำเนินการพร้อมทั้งโครงการสำรวจภาวะการทำงานของประชากร (สรง.) เดือนสิงหาคม 2547 โดยมีวัตถุประสงค์เพื่อศึกษารูปแบบการใช้เวลาในชีวิตประจำวันของประชากรในการทำกิจกรรมต่างๆ ใน 1 วัน (24 ชั่วโมง) โดยข้อมูลที่ได้สามารถนำไปช่วยในการกำหนดนโยบายการยกคุณภาพชีวิตของประชากร ทั้งนี้ได้จำแนกกิจกรรมออกเป็น 15 กลุ่ม ตามรหัสกิจกรรมขององค์การสหประชาชาติปี 2546 รายงานฉบับนี้เป็นรายงานฉบับสมบูรณ์ที่นำเสนอข้อมูลในรูปของตารางรายละเอียดในระดับภาคและระดับประเทศ

สำนักงานสถิติแห่งชาติหวังเป็นอย่างยิ่งว่ารายงานฉบับนี้จะเป็นประโยชน์สำหรับหน่วยงานที่เกี่ยวข้องในการวางแผนและกำหนดนโยบายด้านต่างๆ รวมทั้งผู้ที่สนใจใช้ประโยชน์ในการศึกษาวิจัยเกี่ยวกับการใช้เวลาในการทำกิจกรรมต่างๆ ของประชากรต่อไป

สำนักงานสถิติแห่งชาติ

กระทรวงเทคโนโลยีสารสนเทศและการสื่อสาร

บทสรุปสำหรับผู้บริหาร

สำนักงานสถิติแห่งชาติได้จัดทำโครงการสำรวจการใช้เวลาของประชากรขึ้นเป็นครั้งแรก พ.ศ. 2544 และครั้งที่ 2 พ.ศ. 2547 นี้ โดยมีวัตถุประสงค์เพื่อศึกษารูปแบบการใช้เวลาในชีวิตประจำวัน และศึกษาความแตกต่างของการใช้เวลาของกลุ่มที่ทำกิจกรรมเชิงเศรษฐกิจและกิจกรรมที่ไม่ใช่ทางเศรษฐกิจ

จากผลการสำรวจพบว่า ประชากรอายุตั้งแต่ 10 ปีขึ้นไป มีจำนวนทั้งสิ้น 54.8 ล้านคน โดยแยกเป็นชาย 27.2 ล้านคน และหญิง 27.6 ล้านคน สำหรับสรุปผลการใช้เวลาของประชากร พ.ศ. 2547 นี้ได้แบ่งกิจกรรมต่างๆ ออกเป็น 4 กลุ่มใหญ่ๆ คือ การดูแลตัวเอง การทำงานและการเรียนรู้ การดูแลครัวเรือนและการให้บริการชุมชน และการใช้เวลาว่าง ซึ่งพบว่า คนไทยใช้เวลาดูแลตัวเองวันละ 12.1 ชั่วโมง ใช้เวลาทำงานและเรียนรู้วันละ 8.4 ชั่วโมง ใช้เวลาดูแลครัวเรือนและให้บริการชุมชนวันละ 3.0 ชั่วโมง และมีเวลาว่างวันละ 3.6 ชั่วโมง

เมื่อพิจารณาเป็นรายภาคพบว่า ทุกภาคใช้เวลาดูแลตัวเองอยู่ระหว่างวันละ 12.0 ถึง 12.3 ชั่วโมง ยกเว้นกรุงเทพมหานครใช้เวลาวันละ 11.7 ชั่วโมง และกรุงเทพมหานครใช้เวลาในการทำงานและการเรียนรู้มากที่สุดวันละ 9.6 ชั่วโมง รองลงมาคือ ภาคกลาง ภาคตะวันออกเฉียงเหนือ ภาคเหนือและภาคใต้ใช้เวลาวันละ 8.8, 8.1, 8.0 และ 7.8 ชั่วโมง ตามลำดับ สำหรับการดูแลครัวเรือนและการให้บริการชุมชนทุกภาคใช้เวลาใกล้เคียงกันเฉลี่ยวันละ 3.0 ชั่วโมง ขณะที่กรุงเทพมหานครมีเวลาว่างมากที่สุดวันละ 4.0 ชั่วโมง ซึ่งมีรายละเอียดของการใช้เวลาทำกิจกรรมต่าง ๆ ดังนี้

แผนภูมิที่ 1 การใช้เวลาของประชากรอายุตั้งแต่ 10 ปีขึ้นไป จำแนกตาม 4 กลุ่มกิจกรรมที่สำคัญ เป็นรายภาค

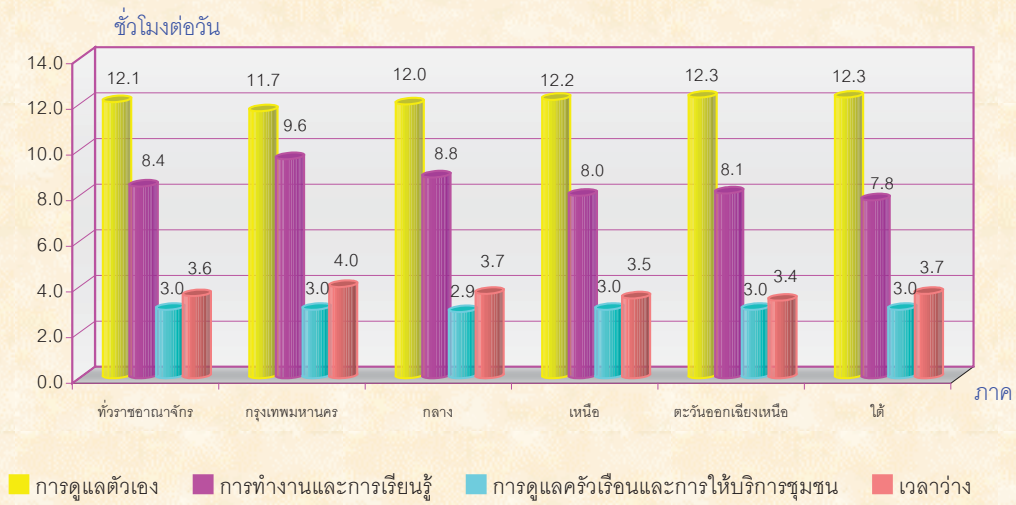

1. การใช้เวลาดูแลตัวเอง

คนไทยใช้เวลานอนวันละ 8.3 ชั่วโมง ชายใช้เวลานอนมากกว่าหญิงเล็กน้อย ใช้เวลารับประทานอาหารวันละ 1.5 ชั่วโมง และใช้เวลาดูแลสุขอนามัยและดูแลตนเองวันละ 1.0 ชั่วโมง โดยชายและหญิงใช้เวลาเท่ากัน ภาคตะวันออกเฉียงเหนือและภาคใต้ใช้เวลาดูแลตัวเองมากที่สุดวันละ 12.3 ชั่วโมง รองลงมาคือ ภาคเหนือ ภาคกลาง และกรุงเทพมหานครใช้เวลาวันละ 12.2, 12.0 และ 11.7 ชั่วโมง ตามลำดับ ซึ่งทุกภาคใช้เวลาอนเฉลี่ยวันละ 8.4 ชั่วโมง ยกเว้นเพียงภาคใต้ใช้เวลาอนน้อยที่สุดวันละ 7.9 ชั่วโมง ส่วนการรับประทานอาหารเช้าและการดูแลสุขอนามัยและการดูแลตนเองทุกภาคใช้เวลาใกล้เคียงกันเฉลี่ยวันละ 1.5 และ 1.1 ชั่วโมง ตามลำดับ

2. การใช้เวลาในการทำงานและการเรียนรู้

คนไทยใช้เวลาทำงานและเรียนรู้วันละ 8.4 ชั่วโมง เป็นการทำงานในระบบวันละ 9.0 ชั่วโมง ทั้งชายและหญิงใช้เวลาเท่ากัน ใช้เวลาทำงานนอกระบบและการเรียนรู้เท่ากันวันละ 7.6 ชั่วโมง โดยชายทำงานนอกระบบมากกว่าหญิงถึงวันละ 0.7 ชั่วโมง (7.9 และ 7.2 ชั่วโมง) ขณะที่ใช้เวลาในการเรียนรู้ใกล้เคียงกัน (7.7 และ 7.6 ชั่วโมง)

แผนภูมิที่ 2 ลักษณะการใช้เวลาในการทำงานและการเรียนรู้ของประชากรอายุตั้งแต่ 10 ปีขึ้นไป
จำแนกตามภาค

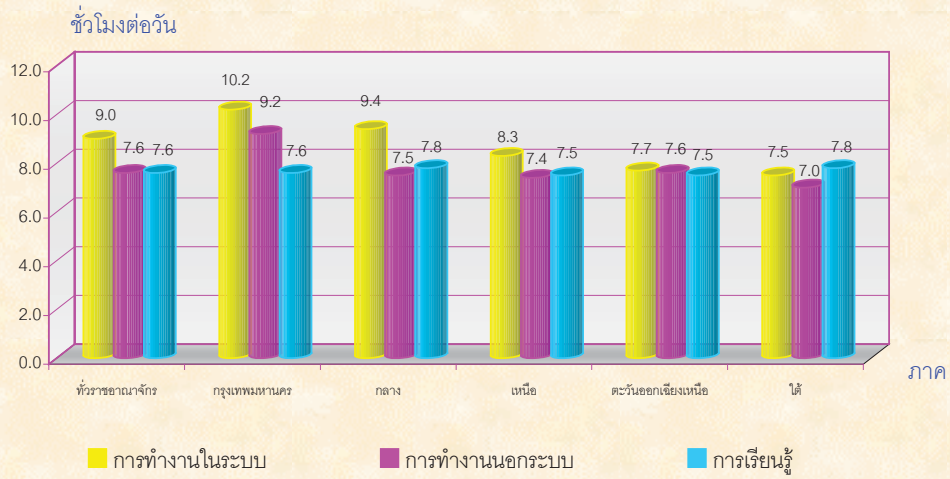

การทำงานในระบบนี้ได้จำแนกเป็นการใช้เวลาทำงานในอาชีพหลักวันละ 7.7 ชั่วโมง ทั้งชายและหญิง ใช้เวลาเท่ากัน ทำงานในอาชีพรองวันละ 3.6 ชั่วโมง หญิงใช้เวลามากกว่าชายวันละ 1.2 ชั่วโมง (4.1 และ 2.9 ชั่วโมง) และใช้เวลาเดินทางเพื่อการทำงานวันละ 1.4 ชั่วโมง ทั้งชายและหญิงใช้เวลาเท่ากัน โดยกรุงเทพมหานคร ใช้เวลาทำงานในระบบมากที่สุดวันละ 10.2 ชั่วโมง รองลงมาคือ ภาคกลาง ภาคเหนือ ภาคตะวันออกเฉียงเหนือ และภาคใต้ใช้เวลาวันละ 9.4, 8.3, 7.7 และ 7.5 ชั่วโมง ตามลำดับ และภาคกลางใช้เวลาทำงานในอาชีพหลักมากที่สุดวันละ 8.0 ชั่วโมง และภาคตะวันออกเฉียงเหนือใช้เวลาทำงานในอาชีพรองมากที่สุดวันละ 4.9 ชั่วโมง ขณะที่กรุงเทพมหานครใช้เวลาเดินทางเพื่อการทำงานมากที่สุดวันละ 2.0 ชั่วโมง

กรุงเทพมหานครใช้เวลาทำงานนอกระบบมากที่สุดวันละ 9.2 ชั่วโมง รองลงมาคือ ภาคตะวันออกเฉียงเหนือ ภาคกลาง ภาคเหนือและภาคใต้ใช้เวลาวันละ 7.6, 7.5, 7.4 และ 7.0 ชั่วโมง ตามลำดับ และกรุงเทพมหานครยังใช้เวลาทำกิจกรรมที่ไม่ใช่การผลิตขั้นต้นของครัวเรือน การก่อสร้างของครัวเรือนและการให้บริการที่ก่อให้เกิดรายได้ของครัวเรือนมากที่สุดวันละ 6.9, 8.7 และ 9.4 ชั่วโมง ตามลำดับ ส่วนภาคตะวันออกเฉียงเหนือใช้เวลาในการผลิตขั้นต้นของครัวเรือนมากที่สุดวันละ 7.2 ชั่วโมง

สำหรับการเรียนรู้พบว่า ทุกภาคใช้เวลาอยู่ระหว่างวันละ 7.5 ถึง 7.8 ชั่วโมง สำหรับการศึกษาระบบ ทุกภาคใช้เวลาใกล้เคียงกันเฉลี่ยวันละ 6.0 ชั่วโมง ยกเว้นกรุงเทพมหานครใช้น้อยที่สุดเพียงวันละ 5.5 ชั่วโมง และกรุงเทพมหานครยังใช้เวลาในการทำการบ้าน การทบทวนหลักสูตรและการเดินทางเพื่อการเรียนรู้มากที่สุดวันละ 1.8 และ 1.9 ชั่วโมง ตามลำดับ ส่วนภาคกลางใช้เวลาในการฝึกอบรมและการศึกษาเพื่อพัฒนาอาชีพและวิชาชีพมากที่สุดวันละ 4.1 ชั่วโมง ขณะที่ภาคเหนือและภาคตะวันออกเฉียงเหนือใช้เวลาเดินทางเพื่อการเรียนรู้ น้อยที่สุดวันละ 1.1 ชั่วโมง

3. การใช้เวลาดูแลครัวเรือนและการให้บริการชุมชน

คนไทยใช้เวลาดูแลครัวเรือนและให้บริการชุมชนวันละ 3.0 ชั่วโมง จำแนกเป็นการใช้เวลาให้บริการครัวเรือนวันละ 2.3 ชั่วโมง การดูแลสมาชิกในครัวเรือนวันละ 2.9 ชั่วโมง และการให้บริการชุมชนวันละ 2.5 ชั่วโมง โดยที่กรุงเทพมหานครใช้เวลาให้บริการครัวเรือนและให้บริการชุมชนมากที่สุดวันละ 2.6 และ 2.9 ชั่วโมง ตามลำดับ ส่วนภาคตะวันออกเฉียงเหนือใช้เวลาดูแลสมาชิกในครัวเรือนมากที่สุดวันละ 3.2 ชั่วโมง ขณะที่ภาคอื่นใช้เวลาอยู่ระหว่างวันละ 2.6 ถึง 2.8 ชั่วโมง

4. การใช้เวลาว่าง

คนไทยมีเวลาว่างวันละ 3.6 ชั่วโมง เป็นการใช้เวลาเข้าร่วมสังคมและการมีส่วนร่วมในชุมชนวันละ 1.7 ชั่วโมง ใช้เวลาว่างในการอ่านหนังสือวันละ 1.1 ชั่วโมง^{1/} (ไม่รวมการอ่านหนังสือเพื่อเป็นการทบทวนหลักสูตรซึ่งอยู่ในกิจกรรมการทำงานและการเรียนรู้) ใช้เวลาดูโทรทัศน์ ดูวิดีโอ ดีวีดี ซีดี ฟังรายการวิทยุและสื่อทางเสียงอื่นๆ วันละ 2.7, 2.3, 1.4 และ 1.3 ชั่วโมง ตามลำดับ โดยกรุงเทพมหานครมีเวลาว่างมากที่สุดวันละ 4.0 ชั่วโมง เป็นการดูโทรทัศน์และดูวิดีโอ ดีวีดี ซีดีมากที่สุดวันละ 3.1 และ 2.7 ชั่วโมง ขณะที่ภาคใต้ใช้เวลาเข้าร่วมสังคมและการมีส่วนร่วมในชุมชนมากที่สุดวันละ 1.9 ชั่วโมง ภาคตะวันออกเฉียงเหนือใช้เวลาอ่านหนังสือและฟังสื่อทางเสียงอื่นๆ มากที่สุดวันละ 1.4 และ 1.5 ชั่วโมง และภาคกลางใช้เวลาฟังรายการวิทยุมากที่สุดวันละ 1.6 ชั่วโมง

1/ รวมการอ่านสิ่งพิมพ์ / วารสารทางอินเทอร์เน็ต

คำนำ

บทสรุปสำหรับผู้บริหาร

สารบัญตาราง

บทที่ 1 บทนำ

- * ความเป็นมาและวัตถุประสงค์
- * ประโยชน์
- * ขอบข่ายและคุ้มครอง
- * แนวคิดในการสำรวจ
- * คำจำกัดความ

บทที่ 2 ระเบียบวิธี

- * แผนการสุ่มตัวอย่าง
- * วิธีการประมาณผล (ระดับภาค)
- * วิธีการเก็บรวบรวมข้อมูล
- * การประมาณผลข้อมูล

บทที่ 3 ผลการสำรวจที่สำคัญ

- * การใช้เวลาของประชากรในการทำกิจกรรมหลัก
- * ลักษณะการใช้เวลาของประชากรในการทำกิจกรรมหลักที่สำคัญ
- * การใช้เวลาทำกิจกรรมหลักที่สำคัญจำแนกตามกลุ่มอายุ
- * การใช้เวลาทำกิจกรรมหลักที่สำคัญจำแนกระดับการศึกษาที่สำเร็จ
- * การใช้เวลาทำกิจกรรมตามวันที่ทำงานตามปกติ / วันหยุด
- * การใช้เวลาของประชากรในการทำกิจกรรมรอง

ภาคผนวก

* **ตารางสถิติ**

- * ทวีราชอาณาจักร
- * กรุงเทพมหานคร
- * ภาคกลาง
- * ภาคเหนือ
- * ภาคตะวันออกเฉียงเหนือ
- * ภาคใต้

* **การจำแนกกิจกรรม**

คณะผู้จัดทำ CD-ROM

หน่วยงานที่เผยแพร่

ตารางสถิติในรูปแบบ Format Excel

- * ทวีราชอาณาจักร
- * กรุงเทพมหานคร
- * ภาคกลาง
- * ภาคเหนือ
- * ภาคตะวันออกเฉียงเหนือ
- * ภาคใต้

สารบัญตาราง

- ตาราง ก การใช้เวลาของประชากรอายุตั้งแต่ 10 ปีขึ้นไป จำแนกตามกลุ่มกิจกรรมหลักที่สำคัญ
เพศ ภาค และเขตการปกครอง
- ตาราง ข ลักษณะการใช้เวลาในการดูแลตัวเองของประชากรอายุตั้งแต่ 10 ปีขึ้นไป
จำแนกตามเพศ ภาค และเขตการปกครอง
- ตาราง ค ลักษณะการใช้เวลาในการทำงานและการเรียนรู้ของประชากรอายุตั้งแต่ 10 ปีขึ้นไป
จำแนกตามเพศ ภาค และเขตการปกครอง
- ตาราง ฉ ลักษณะการใช้เวลาในการดูแลครัวเรือนและการให้บริการชุมชนของประชากรอายุ
ตั้งแต่ 10 ปีขึ้นไป จำแนกตามเพศ ภาค และเขตการปกครอง
- ตาราง ง ลักษณะการใช้เวลาว่างของประชากรอายุตั้งแต่ 10 ปีขึ้นไป จำแนกตามเพศ ภาค
และเขตการปกครอง
- ตาราง จ ลักษณะการใช้เวลาของประชากรอายุ 10 ปีขึ้นไป ในการทำกิจกรรมหลักที่สำคัญ
จำแนกตามกลุ่มอายุ ที่ราชอาณาจักร
- ตาราง ฉ ลักษณะการใช้เวลาของประชากรอายุ 10 ปีขึ้นไป ในการทำกิจกรรมหลักที่สำคัญ
จำแนกตามระดับการศึกษาที่สำเร็จ ที่ราชอาณาจักร
- ตาราง ช ลักษณะการใช้เวลาของประชากรอายุ 10 ปีขึ้นไป ในการทำกิจกรรมหลักที่สำคัญ
จำแนกตามวันทำงานปกติ / วันหยุด ที่ราชอาณาจักร
- ตาราง ซ การใช้เวลาของประชากรอายุ 10 ปีขึ้นไป จำแนกตามกิจกรรมรองที่สำคัญ ที่ราชอาณาจักร

บทที่ 1

บทนำ

1.1 ความเป็นมาและวัตถุประสงค์

จากการประชุมว่าด้วยเรื่องสตรีระดับโลก ครั้งที่ 4 ที่จัดขึ้น ณ กรุงปักกิ่ง เมื่อ พ.ศ. 2538 ได้มีการกำหนดแผนปฏิบัติการให้แต่ละประเทศจะต้องมีความรู้ ความเข้าใจเกี่ยวกับรูปแบบการทำงานของประชากรให้ชัดเจนขึ้น โดยได้เรียกร้องให้นานาชาติ หน่วยงานรัฐบาลที่เกี่ยวข้อง หน่วยงานที่ให้บริการข้อมูลด้านสถิติ และหน่วยงานขององค์การสหประชาชาติให้ร่วมกันจัดทำรหัสการจำแนกกิจกรรมการใช้เวลา ทั้งนี้เพื่อใช้ประโยชน์ในการหาค่าสถิติเกี่ยวกับการสำรวจการใช้เวลาของประชากร ซึ่งสามารถชี้ให้เห็นถึงความแตกต่างได้ชัดเจนระหว่างชายและหญิง ในส่วนที่เกี่ยวกับการทำงานที่มีรายได้และไม่มีรายได้

สำหรับประเทศไทย สำนักงานสถิติแห่งชาติ จัดทำการสำรวจขึ้นเป็นครั้งแรกในเดือนสิงหาคม พ.ศ. 2544 โดยได้รับความช่วยเหลือจากผู้เชี่ยวชาญขององค์การสหประชาชาติมาให้คำแนะนำในด้านการวางแผน การออกแบบ ขอบถาม และระเบียบวิธีการเลือกตัวอย่างเบื้องต้น พร้อมทั้งพิจารณารหัสการจำแนกกิจกรรมการใช้เวลาให้เหมาะสมกับประเทศไทย และสอดคล้องกับการจำแนกรหัสขององค์การสหประชาชาติ (UN) ซึ่งได้กำหนดไว้เป็นมาตรฐาน เพื่อให้ประเทศต่างๆ ที่มีการสำรวจการใช้เวลา ได้ใช้ร่วมกันเพื่อประโยชน์ในการเปรียบเทียบข้อมูลระหว่างประเทศได้ และจัดทำการสำรวจครั้งที่ 2 ในเดือนสิงหาคม 2547 ซึ่งมีวัตถุประสงค์ที่สำคัญดังนี้

1. เพื่อศึกษารูปแบบการใช้เวลาในชีวิตประจำวันของประชากร ตลอดจนความแตกต่างของการใช้เวลาของชายและหญิง
2. เพื่อศึกษาความแตกต่างของการใช้เวลาของกลุ่มที่ทำกิจกรรมทางเศรษฐกิจและกิจกรรมที่ไม่ใช่ทางเศรษฐกิจ
3. เพื่อนำข้อมูลการใช้เวลาของผู้ทำงานที่มีรายได้ ไม่มีรายได้ ผู้ทำงานบ้านและผู้ทำงานนอกระบบ มาใช้ประโยชน์ในการปรับปรุงการคำนวณระบบบัญชีประชาชาติให้สมบูรณ์ยิ่งขึ้น

1.2 ประโยชน์

1. เพื่อการวิเคราะห์และกำหนดนโยบายเรื่องการใช้เวลาของประชากร โดยการคำนวณจากเวลาจริงที่ใช้ในการทำกิจกรรมต่างๆ ทำให้ได้ข้อมูลที่ถูกต้อง สมบูรณ์ และเชื่อถือได้
2. เพื่อการวิเคราะห์รูปแบบการใช้เวลาที่แตกต่างกันระหว่างชายและหญิง ในกลุ่มทำงานที่มีรายได้และไม่มีรายได้ รวมทั้งกลุ่มอื่นๆ เช่น การจัดสรรเวลาในการทำกิจกรรมต่างๆ ของเด็ก ผู้สูงอายุ เป็นต้น
3. ช่วยในการวิเคราะห์ข้อมูลการมีงานทำ และการมีส่วนร่วมในการทำกิจกรรมประเภทต่างๆ ของชายและหญิง เพื่อใช้ในการกำหนดนโยบายความเสมอภาคทางเพศ
4. ข้อมูลที่ได้เป็นประโยชน์ในการปรับปรุงการคำนวณระบบบัญชีประชาชาติให้สมบูรณ์ยิ่งขึ้น
5. ข้อมูลที่ได้ใช้เป็นตัวชี้วัดที่สำคัญทางเศรษฐกิจและสังคม ช่วยในการกำหนดนโยบายสำหรับการจ้างงาน การพัฒนาฝีมือแรงงาน และการพัฒนาคุณภาพชีวิตของประชากรให้ดียิ่งขึ้น

1.3 ขอบข่ายและคุ่มรวม

ประชากรที่อยู่ในคุ่มรวมของการสำรวจครั้งนี้ ได้แก่ ผู้ที่เป็นสมาชิกในครัวเรือนส่วนบุคคลตัวอย่างที่มีอายุตั้งแต่ 10 ปีขึ้นไป โดยไม่รวมครัวเรือนพิเศษ ครัวเรือนสถาบัน และครัวเรือนชาวต่างประเทศที่ทำงานในสถานทูตหรือองค์การระหว่างประเทศที่มีเอกสิทธิ์ทางการทูต

1.4 แนวคิดในการสำรวจ

หลักการของการสำรวจการใช้เวลาของประชากรคือ การหาข้อมูลและรายละเอียดเกี่ยวกับการใช้เวลาของประชากรในการทำกิจกรรมต่างๆ ใน 1 วัน (24 ชั่วโมง) แล้วนำเสนอข้อมูลรายละเอียดซึ่งประกอบด้วย เวลาโดยเฉลี่ยต่อวันที่ประชากรได้ใช้ในการทำกิจกรรมต่างๆ จำแนกตามลักษณะที่สำคัญต่างๆ ของประชากร เช่น อายุ เพศ สถานภาพสมรส ศาสนา การศึกษา ผู้มีงานทำ อาชีพ อุตสาหกรรม และสถานภาพการทำงาน เป็นต้น นอกจากนี้ยังนำเสนอข้อมูลเกี่ยวกับการใช้เวลาของชายและหญิงที่ทำกิจกรรมทางเศรษฐกิจ และกิจกรรมที่ไม่ใช่ทางเศรษฐกิจ ตลอดจนกิจกรรมที่ไม่ก่อให้เกิดการผลิต เป็นต้น

1.5 คำจำกัดความ

กิจกรรม หมายถึง การทำอะไรก็ตามที่บุคคลหนึ่งได้ใช้เวลาในการทำสิ่งนั้น โดยไม่คำนึงว่าได้รับประโยชน์หรือผลตอบแทนใดๆ จากการทำสิ่งนั้นหรือไม่ รวมถึงการหยุดพักหรือการไม่ได้ทำอะไรเลย

ในบางช่วงเวลาบุคคลอาจทำกิจกรรมหลายอย่างไปพร้อมๆ กัน ในการสำรวจได้แบ่งกิจกรรมเป็น 2 ประเภท คือ

1. กิจกรรมหลัก

- ถ้าในช่วงเวลาหนึ่งทำกิจกรรมเดียว กิจกรรมที่ทำนั้นถือเป็นกิจกรรมหลัก
- ถ้าในช่วงเวลาหนึ่งทำกิจกรรมหลายอย่างพร้อมกัน กิจกรรมหลักจะหมายถึง กิจกรรมที่ผู้ตอบสัมภาษณ์ต้องการทำมากที่สุด

2. กิจกรรมรอง

หมายถึง กิจกรรมที่ทำในช่วงเวลาเดียวกับการทำกิจกรรมหลัก ซึ่งผู้ตอบสัมภาษณ์ต้องการทำรองจากกิจกรรมหลัก หรือให้ความสำคัญน้อยกว่ากิจกรรมหลัก

การจัดกลุ่มกิจกรรม

ในการสำรวจครั้งนี้ได้จำแนกการทำกิจกรรมของประชากรออกเป็น 4 กลุ่มใหญ่ๆ ตามความแตกต่างของกิจกรรมที่ทำใน 1 วัน ดังนี้

1. **การดูแลตัวเอง** หมายถึง เวลาที่ใช้ทำกิจกรรมที่จำเป็นต่อการดำรงชีวิตประจำวันของเราเอง เช่น การนอน การรับประทานอาหารและการดื่ม การดูแลสุขอนามัยและการดูแลตนเอง เป็นต้น
2. **การทำงานและการเรียนรู้** หมายถึง เวลาที่ใช้ทำกิจกรรมที่เกี่ยวข้องกับการทำงานและการศึกษาเรียนรู้ ซึ่งทั้ง 2 กิจกรรมนี้มักทำในช่วงเวลาที่มีการกำหนดไว้ ซึ่งมีรายละเอียดดังนี้
 - 2.1 การทำงานในระบบ ได้แก่ การทำงานในหน่วยงานรัฐบาล รัฐวิสาหกิจ บริษัท ห้างร้าน องค์กรต่างๆ
 - 2.2 การทำงานนอกระบบ ได้แก่ การทำงานในกิจกรรมที่เป็นการผลิตขั้นต้นและไม่เป็นการผลิตขั้นต้นของครัวเรือน กิจกรรมเกี่ยวกับการก่อสร้างของครัวเรือน และการใช้บริการที่ก่อให้เกิดรายได้ของครัวเรือน
 - 2.2 การเรียนรู้ เป็นกิจกรรมที่เกี่ยวข้องกับการศึกษาในโรงเรียน สถานศึกษา ทั้งที่เป็นการศึกษาทั้งในระบบและการศึกษานอกระบบ หรือการศึกษาเพิ่มเติม รวมทั้งการอบรมเพื่อเพิ่มพูนความรู้ในหลักสูตรต่างๆ

3. **การดูแลครัวเรือนและการให้บริการชุมชน** หมายถึง เวลาที่ใช้ทำกิจกรรมนั้นให้แก่สมาชิกในครัวเรือน ชุมชน และครัวเรือนอื่นและเป็นการทำให้ด้วยความสมัครใจของเราเอง เช่น ทำงานบ้าน ดูแลเด็ก ผู้ป่วย ผู้สูงอายุ ซึ่งเป็นสมาชิกในครัวเรือนหรือการให้ความช่วยเหลือแก่ชุมชน โดยเนื่องมาจากความรับผิดชอบที่มีต่อครอบครัวหรือเป็นความผูกพันที่มีต่อชุมชนนั้น
4. **เวลาร่าง** หมายถึง เวลาเพื่อการทำกิจกรรมเชิงสังคม วัฒนธรรม หรือเพื่อการพักผ่อนหย่อนใจ เช่น การพบปะสังสรรค์ ทำงานอดิเรก การเล่นกีฬา และกิจกรรมที่เกี่ยวกับสื่อสารมวลชน เป็นต้น

ชุมชน หมายถึง คนที่อยู่รวมกันเป็นกลุ่มในเขตหนึ่งๆ ซึ่งมีความเป็นอยู่ ขนบธรรมเนียมประเพณี การดำเนินชีวิต และมีความต้องการคล้ายคลึงกันหรืออย่างเดียวกัน เช่น กลุ่มคนในหมู่บ้าน ในตำบลเดียวกัน เป็นต้น (ตามนิยามของกรมพัฒนาชุมชน กระทรวงมหาดไทย)

งาน หมายถึง กิจกรรมที่ทำที่มีลักษณะอย่างหนึ่งอย่างใด ดังต่อไปนี้

1. กิจกรรมที่ทำแล้วได้รับค่าตอบแทนเป็นเงินหรือสิ่งของ เช่น อาหาร เสื้อผ้า ของใช้ต่างๆ เป็นต้น ค่าตอบแทนที่เป็นเงิน อาจจ่ายเป็นรายเดือน รายสัปดาห์ รายวัน หรือรายชิ้นก็ได้
2. กิจกรรมที่ทำแล้วได้ผลกำไร หรือหวังที่จะได้รับผลกำไร หรือส่วนแบ่งเป็นการตอบแทน เช่น ประกอบการค้าขาย ทำโรงงานอุตสาหกรรม เป็นต้น
3. กิจกรรมที่ทำให้กับธุรกิจของสมาชิกในครัวเรือน โดยไม่ได้รับค่าจ้างหรือผลกำไรตอบแทนอย่างใด ซึ่งสมาชิกในครัวเรือนที่ประกอบธุรกิจนั้นจะมีสถานภาพการทำงานเป็น ประกอบธุรกิจส่วนตัว หรือนายจ้าง

ผู้มีรายได้จาก ดอกเบี้ยธนาคาร พันธบัตร เงินปันผลบริษัท เงินบำนาญ และไม่ได้มีอาชีพอย่างอื่นอีก ถือว่าผู้นั้น **ไม่ได้ทำงาน**

แต่ผู้มีรายได้จากดอกเบี้ยเงินกู้หรือให้เช่าสินทรัพย์ โดยทำในรูปธุรกิจให้ ถือว่าผู้นั้น **ทำงาน**

อาชีพ หมายถึง ประเภทหรือชนิดของงานที่บุคคลนั้นทำอยู่ บุคคลส่วนมากมีอาชีพเดียว สำหรับบุคคลที่ในคาบการแจนนับมีอาชีพมากกว่า 1 อาชีพ ให้นับอาชีพที่มีชั่วโมงทำงานมากที่สุด ถ้าชั่วโมงทำงานแต่ละอาชีพเท่ากัน ให้นับอาชีพที่มีรายได้มากกว่า ถ้าชั่วโมงทำงานและรายได้ที่ได้รับจากแต่ละอาชีพเท่ากัน ให้นับอาชีพที่ผู้ตอบสัมภาษณ์พอใจมากที่สุด ถ้าผู้ตอบสัมภาษณ์ตอบไม่ได้ ให้นับอาชีพที่ได้ทำมานานที่สุด เช่น ผู้ว่าราชการจังหวัด อธิบดี ผู้อำนวยการโรงเรียนเอกชน ผู้จัดการฝ่ายผลิต นักเคมีฟิสิกส์ นักออกแบบระบบงานคอมพิวเตอร์ วิศวกรเครื่องกลการเกษตร ครูประจำชั้นประถมศึกษา เกษตรกรปลูกข้าว เกษตรกรปลูกไม้ยืนต้น เป็นต้น

อุตสาหกรรม หมายถึง ประเภทหรือชนิดของกิจการทางเศรษฐกิจที่บุคคลผู้นั้นทำงานอยู่ เช่น โรงงานผลิตอาหารสำเร็จรูป โรงงานผลิตน้ำมันจากพืช บริษัทขายรถยนต์ ร้านขายปลีกอาหารและเครื่องดื่ม การปลูกข้าว การเลี้ยงปลาในน้ำจืด เป็นต้น

ถ้าสถานที่ที่ทำงานเป็นส่วนราชการหรือรัฐวิสาหกิจ ให้บันทึกชื่อส่วนราชการหรือรัฐวิสาหกิจ เช่น สำนักงานสถิติแห่งชาติ กรมการค้าภายใน องค์การโทรศัพท์ เป็นต้น

สถานภาพการทำงาน หมายถึง สถานะของบุคคลที่ทำงานในสถานที่ที่ทำงานหรือธุรกิจ แบ่งออกเป็น 5 ประเภท คือ

1. **นายจ้าง** หมายถึง ผู้ประกอบธุรกิจของตนเองเพื่อหวังผลกำไรหรือส่วนแบ่งและได้จ้างบุคคลอื่นมาทำงานในธุรกิจในฐานะลูกจ้าง
นายจ้างในที่นี้ไม่ได้หมายถึง ผู้ที่จ้างคนงานทำงานประเภทงานบ้าน ซึ่งไม่เกี่ยวกับธุรกิจ เช่น ผู้ที่จ้างคนมาทำอาหารในบ้าน ทำความสะอาดบ้าน ซักผ้า เป็นต้น

2. **ประกอบธุรกิจส่วนตัวโดยไม่มีลูกจ้าง** หมายถึง ผู้ประกอบธุรกิจของตนเองโดยลำพังผู้เดียว หรืออาจมีบุคคลอื่นมาร่วมกิจการด้วยเพื่อหวังผลกำไรหรือส่วนแบ่งและไม่ได้จ้างลูกจ้าง แต่อาจมีสมาชิกในครัวเรือนหรือผู้ฝึกงานมาช่วยทำงานโดยไม่ได้รับค่าจ้าง หรือค่าตอบแทนอย่างอื่นสำหรับงานที่ทำ

3. **ช่วยธุรกิจในครัวเรือนโดยไม่ได้รับค่าจ้าง** หมายถึง ผู้ที่ช่วยทำงานโดยไม่ได้รับค่าจ้างในไร่นา เกษตร หรือในธุรกิจของสมาชิกในครัวเรือน

4. **ลูกจ้าง** หมายถึง ผู้ที่ทำงานโดยได้รับค่าจ้างเป็นรายเดือน รายสัปดาห์ รายวัน รายชิ้น หรือเหมาจ่าย ค่าตอบแทนที่ได้รับจากการทำงาน อาจจะเป็นเงิน หรือสิ่งของก็ได้

ลูกจ้างแบ่งออกเป็น 3 ประเภท

ก. **ลูกจ้างรัฐบาล** หมายถึง ข้าราชการ พนักงานเทศบาล พนักงานองค์การบริหารส่วนจังหวัด เจ้าหน้าที่องค์การระหว่างประเทศ ตลอดจนลูกจ้างประจำ และชั่วคราวของรัฐบาล

ข. **ลูกจ้างรัฐวิสาหกิจ** หมายถึง ผู้ที่ทำงานให้รัฐวิสาหกิจ

ค. **ลูกจ้างเอกชน** หมายถึง ผู้ที่ทำงานให้กับเอกชนหรือธุรกิจของเอกชน รวมทั้งผู้ที่รับจ้างทำที่บ้าน เช่น ซักรีดเสื้อผ้า เลี้ยงเด็ก ทำกับข้าว ทำความสะอาดบ้าน

5. **การรวมกลุ่ม** หมายถึง กลุ่มคนที่มาร่วมกันทำงานโดยมีวัตถุประสงค์เพื่อพึ่งตนเอง และช่วยเหลือซึ่งกันและกัน สมาชิกแต่ละคนมีความเท่าเทียมกันในการกำหนดการทำงานทุกขั้นตอน ไม่ว่าจะเป็นการลงทุน การขาย งานอื่นๆ ของกิจการที่ทำ ตลอดจนการแบ่งรายได้ให้แก่สมาชิกตามที่ตกลงกัน (การรวมกลุ่มดังกล่าวอาจจดทะเบียนจัดตั้งในรูปสหกรณ์หรือไม่ก็ได้)

คาบการเจงนั้บ

คาบการเจงนั้บ หมายถึง ระยะเวลาที่พนักงานออกไปสัมภาษณ์บุคคลในครัวเรือนตัวอย่าง โดยให้ปฏิบัติงานพร้อมโครงการสำรวจภาวะการทำงานของประชากร ในระหว่างวันที่ 1 - 12 สิงหาคม 2547

ระดับการศึกษาที่สำเร็จ

ได้จำแนกการศึกษาตามระดับการศึกษาที่สำเร็จ ดังนี้

1. **ไม่มีการศึกษา** หมายถึง บุคคลที่ไม่เคยเข้าศึกษาในโรงเรียน หรือไม่เคยได้รับการศึกษา
2. **ต่ำกว่าประถมศึกษา** หมายถึง บุคคลที่สำเร็จการศึกษาต่ำกว่าชั้นประถมศึกษาปีที่ 6 หรือชั้นประถมศึกษาปีที่ 7 หรือชั้น ม.3 เดิม
3. **สำเร็จประถมศึกษา** หมายถึง บุคคลที่สำเร็จการศึกษาตั้งแต่ชั้นประถมศึกษาปีที่ 6 หรือชั้นประถมศึกษาปีที่ 7 หรือชั้น ม.3 เดิมขึ้นไป แต่ไม่สำเร็จระดับการศึกษาที่สูงกว่า
4. **สำเร็จมัธยมศึกษาตอนต้น** หมายถึง บุคคลที่สำเร็จการศึกษาตั้งแต่ชั้น ม.3 ม.ศ.3 หรือ ม.6 เดิมขึ้นไป แต่ไม่สำเร็จระดับการศึกษาที่สูงกว่า
5. **สำเร็จมัธยมศึกษาตอนปลาย**
 - 5.1 **สายสามัญ** หมายถึง บุคคลที่สำเร็จการศึกษาประเภทสามัญศึกษาตั้งแต่ชั้น ม.6 ม.ศ.5 หรือ ม.8 เดิมขึ้นไป แต่ไม่สำเร็จระดับการศึกษาที่สูงกว่า
 - 5.2 **อาชีวศึกษา** หมายถึง บุคคลที่สำเร็จการศึกษาประเภทอาชีวศึกษาหรือวิชาชีพที่เรียนต่อจากระดับมัธยมศึกษาตอนต้นหรือเทียบเท่า โดยมีหลักสูตรไม่เกิน 3 ปี และไม่สำเร็จระดับการศึกษาที่สูงกว่า
 - 5.3 **วิชาการศึกษา** หมายถึง บุคคลที่สำเร็จการศึกษาประเภทวิชาการศึกษา (การฝึกหัดครู) ในระดับมัธยมศึกษาตอนปลายหรือเทียบเท่าขึ้นไป แต่ไม่สำเร็จระดับการศึกษาที่สูงกว่า
6. **อุดมศึกษา**
 - 6.1 **สายวิชาการ** หมายถึง บุคคลที่สำเร็จการศึกษาประเภทสามัญศึกษาหรือสายวิชาการ โดยได้รับวุฒิปริญญาตรีหรือปริญญาตรี โท เอก
 - 6.2 **สายวิชาชีพ** หมายถึง บุคคลที่สำเร็จการศึกษาประเภทอาชีวศึกษา หรือสายวิชาชีพที่ได้รับประกาศนียบัตรวิชาชีพชั้นสูง หรือเทียบเท่าอนุปริญญา ปริญญาตรี
 - 6.3 **สายวิชาการศึกษา** หมายถึง บุคคลที่สำเร็จการศึกษาประเภทวิชาการศึกษาและได้รับประกาศนียบัตรระดับอนุปริญญา ปริญญาตรี โท เอก
7. **อาชีวศึกษาระยะสั้น** หมายถึง บุคคลที่สำเร็จการศึกษาหรือการฝึกอบรมประเภทอาชีวศึกษาที่มีหลักสูตรไม่เกิน 1 ปี และได้รับประกาศนียบัตรหรือใบรับรองเมื่อสำเร็จการศึกษา พื้นความรู้ของผู้เข้าเรียนได้กำหนดให้แตกต่างตามวิชาเฉพาะแต่ละอย่างที่เรียน แต่อย่างต่ำต้องจบประถมศึกษาปีที่ 4 หรือเทียบเท่า
8. **อื่น ๆ** หมายถึง บุคคลที่สำเร็จการศึกษาที่ไม่สามารถเทียบชั้นได้

บทที่ 2 ระเบียบวิธี

2.1 แผนการสุ่มตัวอย่าง (ระดับภาค)

แผนการสุ่มตัวอย่างที่ใช้เป็นแบบ Stratified Two - Stage Sampling โดยมีจังหวัดเป็นสตราตัม ชุมชมอาคาร (ในเขตเทศบาล) และหมู่บ้าน (นอกเขตเทศบาล) เป็นหน่วยตัวอย่างขั้นที่หนึ่ง ครั้วเรือนส่วนบุคคล เป็นหน่วยตัวอย่างขั้นที่สอง

การจัดสตราตัม

จังหวัดเป็นสตราตัม ซึ่งมีทั้งสิ้น 76 สตราตัม และในแต่ละสตราตัม ได้ทำการแบ่งออกเป็น 2 สตราตัมย่อย ตามลักษณะการปกครองของกรมการปกครอง คือ ในเขตเทศบาล และนอกเขตเทศบาล

การเลือกตัวอย่างขั้นที่หนึ่ง

จากแต่ละสตราตัมย่อย หรือแต่ละเขตการปกครอง ได้ทำการเลือกชุมชมอาคาร / หมู่บ้านตัวอย่างอย่างอิสระต่อกัน โดยให้ความน่าจะเป็นในการเลือกเป็นปฏิภาคกับจำนวนครั้วเรือนของชุมชมอาคาร / หมู่บ้านนั้น ๆ ได้จำนวนตัวอย่างทั้งสิ้น 1,932 ชุมชมอาคาร / หมู่บ้าน จากทั้งสิ้นจำนวน 36,655 ชุมชมอาคาร / หมู่บ้าน ซึ่งกระจายไปตามภาคและเขตการปกครอง เป็นดังนี้

ภาค	รวม	ในเขตเทศบาล	นอกเขตเทศบาล
กรุงเทพมหานคร	104	104	-
กลาง (ยกเว้น กทม.)	656	360	296
เหนือ	412	232	180
ตะวันออกเฉียงเหนือ	432	240	192
ใต้	328	176	152
รวมทั้งราชอาณาจักร	1,932	1,112	820

การเลือกตัวอย่างขั้นที่สอง

ในขั้นนี้เป็นการเลือกครัวเรือนตัวอย่างจากครัวเรือนส่วนบุคคลทั้งสิ้น ในบัญชีรายชื่อครัวเรือนซึ่งได้จากการนับจุดในแต่ละชุมชนอาคาร / หมู่บ้านตัวอย่าง ด้วยวิธีการสุ่มแบบมีระบบ โดยกำหนดขนาดตัวอย่างเป็นดังนี้คือ

ในเขตเทศบาล : กำหนด 15 ครัวเรือนตัวอย่าง ต่อชุมชนอาคาร

นอกเขตเทศบาล : กำหนด 12 ครัวเรือนตัวอย่าง ต่อหมู่บ้าน

ก่อนที่จะทำการเลือกครัวเรือนตัวอย่าง ได้มีการจัดเรียงรายชื่อครัวเรือนส่วนบุคคลใหม่ตามขนาดครัวเรือน ซึ่งวัดด้วยจำนวนสมาชิกในครัวเรือน และประเภทครัวเรือนเชิงเศรษฐกิจ

จำนวนครัวเรือนส่วนบุคคลตัวอย่างทั้งสิ้นที่ต้องทำการเจนนับ จำแนกตามภาค และเขตการปกครองเป็นดังนี้คือ

ภาค	รวม	ในเขตเทศบาล	นอกเขตเทศบาล
กรุงเทพมหานคร	1,560	1,560	-
กลาง (ยกเว้น กทม.)	8,952	5,400	3,552
เหนือ	5,640	3,480	2,160
ตะวันออกเฉียงเหนือ	5,904	3,600	2,304
ใต้	4,464	2,640	1,824
รวมทั้งราชอาณาจักร	26,520	16,680	9,840

2.2 วิธีประมาณผล (ระดับภาค)

การเสนอผลของการสำรวจได้เสนอผลการสำรวจในระดับภาค คือ กรุงเทพมหานคร ภาคกลาง (ยกเว้นกรุงเทพมหานคร) ภาคเหนือ ภาคตะวันออกเฉียงเหนือ และภาคใต้ โดยจำแนกตามเขตการปกครอง คือ เขตเทศบาล และนอกเขตเทศบาล

ในการประมาณค่า กำหนดให้

$$k = 1, 2, 3, \dots, m_{hjl} \quad (\text{ชุมชนอาคาร / หมู่บ้านตัวอย่าง})$$

$$i = 1, 2, 3, \dots, 24 \quad (\text{หมวดอายุ - เพศ})$$

$$j = 1, 2 \quad (\text{เขตการปกครอง})$$

$$l = 1, 2, 3, \dots, A_h \quad (\text{จังหวัด})$$

$$h = 1, 2, 3, 4, 5 \quad (\text{ภาค})$$

1. การประมาณค่ายอดรวม

1.1 สูตรการประมาณค่ายอดรวมที่ปรับแล้วของจำนวนประชากรที่มีลักษณะที่ต้องการศึกษา X สำหรับหมวดอายุ - เพศ i เขตการปกครอง j ภาค h คือ

$$x''_{hji} = \frac{x'_{hji}}{y'_{hji}} Y_{hji} = r_{hji} Y_{hji} \quad \dots\dots\dots (1)$$

โดยที่ x'_{hji} คือ ค่าประมาณยอดรวมโดยปกติจากการเลือกตัวอย่างสองขั้นตอน ของจำนวนประชากรทั้งสิ้นที่มีลักษณะที่ต้องการศึกษา X สำหรับหมวดอายุ - เพศ i เขตการปกครอง j ภาค h

y'_{hji} คือ ค่าประมาณยอดรวมโดยปกติจากการเลือกตัวอย่างสองขั้นตอน ของจำนวนประชากรทั้งสิ้น สำหรับหมวดอายุ - เพศ i เขตการปกครอง j ภาค h

Y_{hji}^* คือ ค่าประมาณจำนวนประชากรทั้งสิ้น ที่ได้จากการคาดประมาณประชากรของประเทศไทย สำหรับหมวดอายุ - เพศ i เขตการปกครอง j ภาค h

r_{hji} คือ อัตราส่วนของค่าประมาณจำนวนประชากรทั้งสิ้นที่มีลักษณะที่ต้องการศึกษา X กับค่าประมาณจำนวนประชากรทั้งสิ้น สำหรับหมวดอายุ - เพศ i เขตการปกครอง j ภาค h

สูตรการคำนวณค่าประมาณยอดรวมโดยปกติ จากการเลือกตัวอย่างสองขั้นตอนคือ

$$i) \quad x'_{hji} = \sum_{l=1}^{A_h} x'_{hlji} \quad \dots\dots\dots (2)$$

โดยที่ x'_{hji} คือ ค่าประมาณยอดรวมโดยปกติจากการเลือกตัวอย่างสองขั้นตอนของจำนวนประชากรทั้งสิ้นที่มีลักษณะที่ต้องการศึกษา X สำหรับ หมวดอายุ - เพศ i เขตการปกครอง j จังหวัด l ภาค h ซึ่ง

$$x'_{hji} = \frac{1}{m_{hlj}} \sum_{k=1}^{m_{hlj}} \frac{1}{P_{hljk}} \frac{N_{hljk}}{n_{hljk}} x_{hljki}$$

x_{hljki} คือ จำนวนประชากรที่เจงนับได้ทั้งสิ้นที่มีลักษณะที่ต้องการศึกษา X ใน หมวดอายุ - เพศ i ชุมรุมอาคาร / หมู่บ้านตัวอย่าง k เขตการปกครอง j จังหวัด l ภาค h

N_{hljk} คือ จำนวนครัวเรือนที่นับจดได้ทั้งสิ้น ในชุมรุมอาคาร / หมู่บ้านตัวอย่าง k เขตการปกครอง j จังหวัด l ภาค h

n_{hljk} คือ จำนวนครัวเรือนตัวอย่างทั้งสิ้น ในชุมรุมอาคาร / หมู่บ้านตัวอย่าง k เขตการปกครอง j จังหวัด l ภาค h

P_{hljk} คือ โอกาสในการเลือกชุมรุมอาคาร / หมู่บ้านตัวอย่าง k เขตการปกครอง j จังหวัด l ภาค h

* การคาดประมาณประชากรของประเทศไทย พ. ศ. 2533 - 2563 กองวางแผนทรัพยากรมนุษย์ สำนักงานคณะกรรมการพัฒนาการเศรษฐกิจและสังคมแห่งชาติ แผนพัฒนาเศรษฐกิจและสังคมแห่งชาติ ฉบับที่ 8 (มีนาคม 2538)

P_{hljk} คือ โอกาสในการเลือกชุมรุมอาคาร / หมู่บ้านตัวอย่าง k เขตการปกครอง j จังหวัด l ภาค h

m_{hlj} คือ จำนวนชุมรุมอาคาร / หมู่บ้านตัวอย่างทั้งสิ้น ในเขตการปกครอง j จังหวัด l ภาค h

A_h คือ จำนวนจังหวัดทั้งสิ้นในภาค h และ $\sum_{h=1}^5 A_h = 76$

$$ii) \quad y'_{hji} = \sum_{l=1}^{A_h} y'_{hlji} \quad \dots\dots\dots (3)$$

โดยที่ y'_{hlji} คือ ค่าประมาณยอดรวมโดยปกติจากการเลือกตัวอย่างสองขั้นตอน ของจำนวนประชากรทั้งสิ้น สำหรับหมวดอายุ - เพศ i เขตการปกครอง j จังหวัด l ภาค h ซึ่ง

$$y'_{hlji} = \frac{1}{m_{hlj}} \sum_{k=1}^{m_{hlj}} \frac{1}{P_{hljk}} \frac{N_{hljk}}{n_{hljk}} y_{hljki}$$

y_{hljki} คือ จำนวนประชากรที่แจงนับได้ทั้งสิ้น ในหมวดอายุ - เพศ i ชุมรุมอาคาร / หมู่บ้านตัวอย่าง k เขตการปกครอง j จังหวัด l ภาค h

1.2 สูตรการประมาณค่ายอดรวมที่ปรับแล้วของจำนวนประชากรที่มีลักษณะที่ต้องการศึกษา X สำหรับเขตการปกครอง j ภาค h คือ

$$x''_{hj} = \sum_{i=1}^{24} x''_{hji} \quad \dots\dots\dots (4)$$

1.3 สูตรการประมาณค่ายอดรวมที่ปรับแล้วของจำนวนประชากรที่มีลักษณะที่ต้องการศึกษา X สำหรับหมวดอายุ - เพศ i ภาค h คือ

$$x''_{hi} = \sum_{j=1}^2 x''_{hji} \quad \dots\dots\dots (5)$$

1.4 สูตรการประมาณค่ายอดรวมที่ปรับแล้วของจำนวนประชากรที่มีลักษณะที่ต้องการศึกษา X สำหรับภาค h คือ

$$x''_h = \sum_{j=1}^2 x''_{hj} = \sum_{i=1}^{24} x''_{hi} \quad \dots\dots\dots (6)$$

- 1.5 สูตรการประมาณค่ายอดรวมที่ปรับแล้วของจำนวนประชากรที่มีลักษณะที่ต้องการศึกษา X สำหรับเขตการปกครอง j ที่พระราชอาณาจักร คือ

$$x_j'' = \sum_{h=1}^5 x_{hj}'' \quad \dots\dots\dots (7)$$

- 1.6 สูตรการประมาณค่ายอดรวมที่ปรับแล้วของจำนวนประชากรที่มีลักษณะที่ต้องการศึกษา X สำหรับหมวดอายุ - เพศ i ที่พระราชอาณาจักร คือ

$$x_i'' = \sum_{h=1}^5 x_{hi}'' \quad \dots\dots\dots (8)$$

- 1.7 สูตรการประมาณค่ายอดรวมที่ปรับแล้วของจำนวนประชากรที่มีลักษณะที่ต้องการศึกษา X สำหรับที่พระราชอาณาจักร คือ

$$x'' = \sum_{h=1}^5 x_h'' = \sum_{j=1}^2 x_j'' = \sum_{i=1}^{24} x_i'' \quad \dots\dots\dots (9)$$

2.3 วิธีเก็บรวบรวมข้อมูล

การสำรวจได้ดำเนินการพร้อมกับโครงการสำรวจภาวะการทำงานของประชากร ในระหว่างวันที่ 1-12 เดือนสิงหาคม พ.ศ. 2547 มีครัวเรือนที่ตกเป็นตัวอย่างทั้งสิ้น 26,520 ครัวเรือน เป็นครัวเรือนตัวอย่างในกรุงเทพมหานคร 1,560 ครัวเรือน ในเทศบาลอื่นๆ 15,120 ครัวเรือน และนอกเขตเทศบาล 9,840 ครัวเรือน สำหรับวิธีการเก็บรวบรวมข้อมูลใช้วิธีสัมภาษณ์สมาชิกในครัวเรือนที่ตกเป็นตัวอย่างพร้อมกันทุกจังหวัด โดยพนักงานของสำนักงานสถิติแห่งชาติ ซึ่งมีประสบการณ์ในการสำรวจพนักงานสัมภาษณ์ทุกคนจะมีคู่มือการปฏิบัติงาน การเก็บรวบรวมข้อมูล สำหรับใช้ในการปฏิบัติงานเพื่อให้ทุกคนปฏิบัติงานในแนวทางเดียวกัน

2.4 การประมาณผลข้อมูล

จะดำเนินการตามหลักสถิติศาสตร์โดยนำข้อมูลที่ได้จากครัวเรือนตัวอย่างมาคำนวณ โดยใช้สูตรการประมาณค่าที่เหมาะสมกับวิธีการเลือกตัวอย่าง และมีการถ่วงน้ำหนัก (weight) เพื่อให้ได้ค่าประมาณของประชากรทั้งหมดที่ใกล้เคียงกับค่าที่แท้จริงทั้งในระดับภาคและยอดรวมทั้งประเทศ

บทที่ 3

ผลการสำรวจที่สำคัญ

รายงานนี้เสนอผลการสำรวจการใช้เวลาของประชากร พ.ศ. 2547 ซึ่งการปฏิบัติงานเก็บรวบรวมข้อมูลระหว่างวันที่ 1-12 ของเดือนสิงหาคม โดยดำเนินการสำรวจพร้อมกับโครงการสำรวจภาวะการทำงานของประชากรเดือนสิงหาคม พ.ศ. 2547 เพื่อให้ข้อเท็จจริงว่าในเวลา 1 วัน หรือ 24 ชั่วโมง ประชากรอายุตั้งแต่ 10 ปีขึ้นไป ทำกิจกรรมอะไรบ้างและใช้เวลาทำกิจกรรมนั้นมากน้อยเพียงใด

การสำรวจครั้งนี้ได้จำแนกการทำกิจกรรมของประชากรออกเป็น 4 กลุ่มใหญ่ (ดูนิยาม) ตามเวลาที่ใช้ทำกิจกรรมต่างๆ ได้แก่

1. การดูแลตัวเอง (Necessary Time)
2. การทำงานและการเรียนรู้ (Contracted Time)
3. การดูแลครัวเรือนและการให้บริการชุมชน (Committed Time)
4. เวลาว่าง (Free Time)

จากผลการสำรวจพบว่า ในจำนวนประชากรอายุตั้งแต่ 10 ปีขึ้นไปมีจำนวน 54.8 ล้านคนเป็นชาย 27.2 ล้านคน และหญิง 27.6 ล้านคน ซึ่งมีรายละเอียดในการใช้เวลาทำกิจกรรมต่างๆ ทั้ง 4 กลุ่ม ดังนี้

3.1 การใช้เวลาของประชากรในการทำกิจกรรมหลัก

ในการใช้เวลาทำกิจกรรมต่างๆ ใน 4 กลุ่มกิจกรรมหลักภายใน 1 วันพบว่า คนไทยใช้เวลาดูแลตัวเองมากที่สุดวันละ 12.1 ชั่วโมง (ตาราง ก.) ใช้เวลาเพื่อการทำงานและการเรียนรู้วันละ 8.4 ชั่วโมง ใช้เวลาเพื่อการดูแลครัวเรือนและการให้บริการชุมชนวันละ 3.0 ชั่วโมง และใช้เวลาว่างเพื่อทำกิจกรรมต่างๆ วันละ 3.6 ชั่วโมง เมื่อพิจารณาตามเพศพบว่า ชายใช้เวลาดูแลตัวเอง ทำงานและเรียนรู้ และมีเวลาว่างมากกว่าหญิงวันละ 0.1, 0.6 และ 0.4 ชั่วโมง ตามลำดับ ขณะที่หญิงใช้เวลาดูแลครัวเรือนและให้บริการชุมชนวันละ 3.5 ชั่วโมง ซึ่งมากกว่าชายเกือบ 2 เท่า

เมื่อพิจารณาเปรียบเทียบระหว่างภาคพบว่า ภาคตะวันออกเฉียงเหนือและภาคใต้ใช้เวลาดูแลตัวเองมากที่สุดวันละ 12.3 ชั่วโมง รองลงมาคือ ภาคเหนือ ภาคกลางและกรุงเทพมหานครใช้เวลาวันละ 12.2, 12.0 และ 11.7 ชั่วโมง ตามลำดับ กรุงเทพมหานครใช้เวลาทำงานและเรียนรู้มากที่สุดวันละ 9.6 ชั่วโมง รองลงมาคือ ภาคกลาง ภาคตะวันออกเฉียงเหนือ ภาคเหนือและภาคใต้ใช้เวลาวันละ 8.8, 8.1, 8.0 และ 7.8 ชั่วโมง ตามลำดับ สำหรับการดูแลครัวเรือนและการให้บริการชุมชนทุกภาคใช้เวลาใกล้เคียงกันเฉลี่ยวันละ 3.0 ชั่วโมง ในขณะที่กรุงเทพมหานครมีเวลาว่างในการทำกิจกรรมต่างๆ มากที่สุดวันละ 4.0 ชั่วโมง รองลงมาคือ ภาคกลาง ซึ่งใช้เวลาเท่ากับกับภาคใต้ ภาคเหนือและภาคตะวันออกเฉียงเหนือใช้เวลาวันละ 3.7, 3.5 และ 3.4 ชั่วโมง ตามลำดับ

ตาราง ก การใช้เวลาของประชากรอายุตั้งแต่ 10 ปีขึ้นไป จำแนกตามกลุ่มกิจกรรมหลักที่สำคัญ เพศ
ภาค และเขตการปกครอง

ชั่วโมงต่อวัน

กิจกรรม	ทั่วราชอาณาจักร			กรุงเทพ มหานคร	กลาง	เหนือ	ตะวันออก เจียงเหนือ	ใต้
	รวม	ชาย	หญิง					
ยอดรวม								
การดูแลตัวเอง	12.1	12.2	12.1	11.7	12.0	12.2	12.3	12.3
การทำงานและการเรียนรู้	8.4	8.7	8.1	9.6	8.8	8.0	8.1	7.8
การดูแลครัวเรือนและการให้บริการชุมชน	3.0	1.9	3.5	3.0	2.9	3.0	3.0	3.0
การใช้เวลาว่าง	3.6	3.8	3.4	4.0	3.7	3.5	3.4	3.7
ในเขตเทศบาล								
การดูแลตัวเอง	11.9	11.9	11.8	11.7	11.8	12.0	12.1	12.2
การทำงานและการเรียนรู้	9.0	9.2	8.8	9.6	9.1	8.3	8.4	8.2
การดูแลครัวเรือนและการให้บริการชุมชน	2.9	1.9	3.4	3.0	2.9	2.9	2.9	2.9
การใช้เวลาว่าง	3.9	4.0	3.7	4.0	3.8	3.7	3.8	3.6
นอกเขตเทศบาล								
การดูแลตัวเอง	12.3	12.4	12.2	-	12.1	12.3	12.4	12.3
การทำงานและการเรียนรู้	8.1	8.4	7.7	-	8.6	8.0	8.1	7.7
การดูแลครัวเรือนและการให้บริการชุมชน	3.0	1.9	3.6	-	3.0	3.0	3.0	3.1
การใช้เวลาว่าง	3.5	3.7	3.3	-	3.6	3.5	3.3	3.7

หมายเหตุ : เวลาเฉลี่ยที่ใช้ในการทำกิจกรรมต่างๆ คำนวณจากผู้มีส่วนร่วมในการทำกิจกรรมนั้นๆ เท่านั้น

เมื่อเปรียบเทียบตามเขตที่อยู่อาศัยพบว่า ผู้ที่อยู่นอกเขตเทศบาลใช้เวลาดูแลตัวเอง ดูแลครัวเรือนและให้บริการชุมชนมากกว่าผู้ที่อยู่ในเขตเทศบาล โดยหญิงใช้เวลาดูแลครัวเรือนและให้บริการชุมชนมากกว่าชายเกือบ 2 เท่า ส่วนผู้ที่อยู่ในเขตเทศบาลใช้เวลาทำงานและเรียนรู้มากกว่าผู้ที่อยู่นอกเขตเทศบาลถึงวันละประมาณ 1.0 ชั่วโมง และยังมีเวลาว่างมากกว่าผู้ที่อยู่นอกเขตเทศบาลถึงวันละ 0.4 ชั่วโมง (3.9 กับ 3.5 ชั่วโมง)

3.2 ลักษณะการใช้เวลาของประชากรในการทำกิจกรรมหลักที่สำคัญ

1) การใช้เวลาเพื่อการดูแลตัวเอง

คนไทยใช้เวลาในการนอนวันละ 8.3 ชั่วโมง (ตาราง ข) ชายใช้เวลาในการนอนมากกว่าหญิงเล็กน้อย ใช้เวลารับประทานอาหารวันละ 1.5 ชั่วโมง และใช้เวลาดูแลสุขภาพอนามัยและดูแลตนเองวันละ 1.0 ชั่วโมง ทั้งชายและหญิงใช้เวลาใกล้เคียงกัน

ตาราง ข ลักษณะการใช้เวลาในการดูแลตัวเองของประชากรอายุตั้งแต่ 10 ปีขึ้นไป จำแนกตามเพศ ภาค และเขตการปกครอง

กิจกรรม	ทั่วราชอาณาจักร			กรุงเทพ มหานคร	กลาง	เหนือ	ตะวันออก	ใต้
	รวม	ชาย	หญิง					
ชั่วโมงต่อวัน								
ยอดรวม								
การดูแลตัวเอง	12.1	12.2	12.1	11.7	12.0	12.2	12.3	12.3
1. การนอน	8.3	8.4	8.2	8.4	8.3	8.4	8.4	7.9
2. การรับประทานอาหารหรือของว่าง	1.5	1.5	1.5	1.4	1.4	1.5	1.6	1.5
3. การดูแลสุขภาพอนามัยและการดูแลตนเอง	1.0	1.0	1.0	1.1	1.1	1.0	1.0	1.2
ในเขตเทศบาล								
การดูแลตัวเอง	11.9	11.9	11.8	11.7	11.8	12.0	12.1	12.2
1. การนอน	8.3	8.4	8.2	8.4	8.3	8.3	8.3	8.1
2. การรับประทานอาหารหรือของว่าง	1.4	1.4	1.4	1.4	1.4	1.4	1.5	1.4
3. การดูแลสุขภาพอนามัยและการดูแลตนเอง	1.1	1.1	1.1	1.1	1.1	1.0	1.0	1.2
นอกเขตเทศบาล								
การดูแลตัวเอง	12.3	12.4	12.2	-	12.1	12.3	12.4	12.3
1. การนอน	8.3	8.4	8.1	-	8.4	8.4	8.4	7.8
2. การรับประทานอาหารหรือของว่าง	1.5	1.5	1.5	-	1.4	1.5	1.6	1.5
3. การดูแลสุขภาพอนามัยและการดูแลตนเอง	1.0	1.0	1.0	-	1.1	1.0	0.9	1.2

หมายเหตุ : เวลาเฉลี่ยที่ใช้ในการทำกิจกรรมต่างๆ คำนวณจากผู้มีส่วนร่วมในการทำกิจกรรมนั้นๆ เท่านั้น

ทุกภาคใช้เวลาในการนอนเฉลี่ยวันละ 8.4 ชั่วโมง ยกเว้นภาคใต้ใช้เวลานอนน้อยที่สุดวันละ 7.9 ชั่วโมง ส่วนการรับประทานอาหาร และการดูแลสุขภาพอนามัยและการดูแลตนเองทุกภาคใช้เวลาใกล้เคียงกันเฉลี่ยวันละ 1.5 และ 1.1 ชั่วโมง ตามลำดับ

ผู้ที่อยู่ในเขตเทศบาลและนอกเทศบาลใช้เวลานอนเท่ากันคือวันละ 8.3 ชั่วโมง ชายใช้เวลานอนมากกว่าหญิงเล็กน้อย และใช้เวลาในการรับประทานอาหาร และดูแลสุขภาพอนามัยและการดูแลตนเองไม่แตกต่างกันมากนักทั้งสองเขต

2) การทำงานและการเรียนรู้

คนไทยใช้เวลาทำงานและเรียนรู้วันละ 8.4 ชั่วโมง (ตาราง ค) โดยทำงานในระบบวันละ 9.0 ชั่วโมง ทั้งชายและหญิงใช้เวลาเท่ากัน ทำงานนอกระบบและการเรียนรู้เท่ากันวันละ 7.6 ชั่วโมง ชายใช้เวลาทำงานนอกระบบมากกว่าหญิงถึงวันละ 0.7 ชั่วโมง (7.9 และ 7.2 ชั่วโมง) และใช้เวลาเรียนรู้ใกล้เคียงกันทั้งชายและหญิง (7.7 และ 7.6 ชั่วโมง)

การทำงานในระบบยังจำแนกเป็น การทำงานในอาชีพหลักใช้เวลาวันละ 7.7 ชั่วโมง ทั้งชายและหญิง ใช้เวลาเท่ากัน การทำงานในอาชีพรองวันละ 3.6 ชั่วโมง หญิงใช้เวลามากกว่าชายวันละ 1.2 ชั่วโมง (4.1 และ 2.9 ชั่วโมง) และใช้เวลาเดินทางเพื่อการทำงานวันละ 1.4 ชั่วโมง เมื่อพิจารณาเป็นรายภาคพบว่า กรุงเทพมหานครใช้เวลาทำงานในระบบมากที่สุดวันละ 10.2 ชั่วโมง ภาคกลางใช้เวลาทำงานในอาชีพหลักมากที่สุดวันละ 8.0 ชั่วโมง ภาคตะวันออกเฉียงเหนือใช้เวลาทำงานในอาชีพรองมากที่สุดวันละ 4.9 ชั่วโมง และ กรุงเทพมหานครใช้เวลาเดินทางเพื่อการทำงานมากที่สุดวันละ 2.0 ชั่วโมง ขณะที่ภาคเหนือและภาคตะวันออกเฉียงเหนือใช้เวลาเดินทางน้อยที่สุดวันละ 1.1 ชั่วโมง

การทำงานนอกระบบจำแนกเป็น การผลิตชิ้นต้นของครัวเรือนวันละ 6.8 ชั่วโมง และการก่อสร้างของครัวเรือนวันละ 7.5 ชั่วโมง เป็นต้น ซึ่งชายใช้เวลามากกว่าหญิง เมื่อพิจารณาเป็นรายภาคพบว่า กรุงเทพมหานครใช้เวลาทำงานนอกระบบมากที่สุดวันละ 9.2 ชั่วโมง รองลงมาคือ ภาคตะวันออกเฉียงเหนือ ภาคกลาง ภาคเหนือและภาคใต้ใช้เวลาวันละ 7.6, 7.5, 7.4 และ 7.0 ชั่วโมง ตามลำดับ และกรุงเทพมหานครยังใช้เวลาในการทำกิจกรรมที่ไม่ใช่การผลิตชิ้นต้นของครัวเรือน การก่อสร้างของครัวเรือนและการให้บริการที่ก่อให้เกิดรายได้ของครัวเรือนมากที่สุดวันละ 6.9, 8.7 และ 9.4 ชั่วโมง ตามลำดับ ในขณะที่ภาคใต้ใช้เวลาทำกิจกรรมดังกล่าวน้อยที่สุด

การเรียนรู้ซึ่งจำแนกเป็น การใช้เวลาศึกษาในระบบวันละ 6.0 ชั่วโมง ทำการบ้าน การทบทวนหลักสูตรวันละ 1.7 ชั่วโมง และการศึกษาเพื่อพัฒนาอาชีพและวิชาชีพวันละ 3.3 ชั่วโมง ทุกภาคใช้เวลาในการเรียนรู้ไม่แตกต่างกันมากนักเฉลี่ยวันละ 7.5 ถึง 7.8 ชั่วโมง และใช้เวลาศึกษาในระบบใกล้เคียงกันเฉลี่ยวันละ 6.0 ชั่วโมง ซึ่งกรุงเทพมหานครใช้น้อยที่สุดเพียงวันละ 5.5 ชั่วโมง สำหรับการฝึกอบรมและการศึกษาเพื่อพัฒนาอาชีพและวิชาชีพภาคกลางใช้เวลามากที่สุดวันละ 4.1 ชั่วโมง ขณะที่กรุงเทพมหานครใช้น้อยที่สุดวันละ 1.5 ชั่วโมง

ผู้ที่อยู่ในเขตเทศบาลใช้เวลาทำงานและเรียนรู้มากกว่าผู้ที่อยู่นอกเขตเทศบาลถึงวันละหนึ่งชั่วโมง (9.0 และ 8.1 ชั่วโมง) ชายใช้เวลามากกว่าหญิงทั้งสองเขตเทศบาล ขณะที่ผู้ที่อยู่ในเขตเทศบาลใช้เวลาทำงานในระบบมากกว่าผู้ที่อยู่นอกเขตเทศบาลถึงวันละ 1.3 ชั่วโมง (9.6 และ 8.3 ชั่วโมง) ส่วนผู้ที่อยู่นอกเขตเทศบาลใช้เวลาทำงานในอาชีพรองมากกว่าผู้ที่อยู่ในเขตเทศบาลถึงวันละ 2.2 ชั่วโมง (4.5 และ 2.3 ชั่วโมง) สำหรับการทำงานนอกระบบหญิงใช้เวลามากกว่าชายประมาณ 2 เท่าทั้งสองเขตเทศบาล ส่วนการเรียนรู้ใช้เวลาไม่แตกต่างกันมากนักทั้งสองเขตเทศบาล

ตาราง ค ลักษณะการใช้เวลาในการทำงานและการเรียนรู้ของประชากรอายุตั้งแต่ 10 ปีขึ้นไป
จำแนกตามเพศ ภาค และเขตการปกครอง

กิจกรรม	ชั่วโมงต่อวัน							
	ทั่วราชอาณาจักร			กรุงเทพ	กลาง	เหนือ	ตะวันออกเฉียง	ใต้
	รวม	ชาย	หญิง	มหานคร				
ยอดรวม								
การทำงานและการเรียนรู้	8.4	8.7	8.1	9.6	8.8	8.0	8.1	7.8
1. การทำงานในระบบ	9.0	9.0	9.0	10.2	9.4	8.3	7.7	7.5
- การทำงานในอาชีพหลัก	7.7	7.7	7.7	7.8	8.0	7.3	7.4	7.1
- การทำงานในอาชีพรอง	3.6	2.9	4.1	3.8	1.7	2.2	4.9	2.9
- การเดินทางในการทำงาน	1.4	1.4	1.4	2.0	1.3	1.1	1.1	1.2
2. การทำงานนอกระบบ	7.6	7.9	7.2	9.2	7.5	7.4	7.6	7.0
- กิจกรรมการผลิตขั้นต้นของครัวเรือน	6.8	7.1	6.3	2.7	6.4	6.8	7.2	6.1
- กิจกรรมที่ไม่ใช่การผลิตขั้นต้นของครัวเรือน	5.4	5.3	5.5	6.9	6.2	5.0	5.2	4.4
- กิจกรรมการก่อสร้างของครัวเรือน	7.5	7.7	6.7	8.7	7.4	7.4	7.6	7.2
- กิจกรรมการให้บริการที่ก่อให้เกิดรายได้ของครัวเรือน	7.7	7.6	7.7	9.4	7.9	7.2	6.9	6.9
3. การเรียนรู้	7.6	7.7	7.6	7.6	7.8	7.5	7.5	7.8
- การศึกษาในระบบ	6.0	6.0	5.9	5.5	6.0	5.9	6.1	5.9
- การทำกรบ้าน การทบทวนหลักสูตร	1.6	1.5	1.7	1.8	1.5	1.6	1.6	1.5
- การฝึกอบรมและการศึกษาเพื่อพัฒนาอาชีพ	3.1	3.0	3.2	1.5	4.1	3.8	1.9	2.9
- การเดินทางเพื่อการเรียนรู้	1.3	1.3	1.3	1.9	1.4	1.1	1.1	1.2
ในเขตเทศบาล								
การทำงานและการเรียนรู้	9.0	9.2	8.8	9.6	9.1	8.3	8.4	8.2
1. การทำงานในระบบ	9.6	9.7	9.5	10.2	9.7	8.5	8.7	8.0
- การทำงานในอาชีพหลัก	7.7	7.8	7.7	7.8	7.9	7.3	7.6	7.3
- การทำงานในอาชีพรอง	2.3	1.8	2.7	3.8	1.6	2.0	2.0	3.5
- การเดินทางในการทำงาน	1.6	1.6	1.5	2.0	1.4	1.0	1.1	1.2
2. การทำงานนอกระบบ	2.9	1.9	3.4	3.0	2.9	2.9	2.9	2.9
- กิจกรรมการผลิตขั้นต้นของครัวเรือน	6.0	6.2	5.8	2.7	5.3	6.4	6.6	5.1
- กิจกรรมที่ไม่ใช่การผลิตขั้นต้นของครัวเรือน	6.1	6.2	6.0	6.9	6.2	5.7	5.5	4.4
- กิจกรรมการก่อสร้างของครัวเรือน	7.5	7.9	5.3	8.7	6.7	7.0	7.6	7.3
- กิจกรรมการให้บริการที่ก่อให้เกิดรายได้ของครัวเรือน	8.4	8.5	8.2	9.4	8.0	7.6	7.6	7.6
3. การเรียนรู้	7.7	7.7	7.6	7.6	7.8	7.5	7.5	8.0
- การศึกษาในระบบ	5.8	5.9	5.8	5.5	8.0	5.8	6.1	6.1
- การทำกรบ้าน การทบทวนหลักสูตร	1.7	1.7	1.7	1.8	1.5	1.9	1.7	1.6
- การฝึกอบรมและการศึกษาเพื่อพัฒนาอาชีพ	3.3	3.9	2.8	1.5	3.7	4.7	2.5	3.5
- การเดินทางเพื่อการเรียนรู้	1.4	1.4	1.5	1.9	1.3	1.1	0.9	1.1

ตาราง ค ลักษณะการใช้เวลาในการทำงานและการเรียนรู้ของประชากรอายุตั้งแต่ 10 ปีขึ้นไป
จำแนกตามเพศ ภาค และเขตการปกครอง (ต่อ)

กิจกรรม	ชั่วโมงต่อวัน							
	ทั่วราชอาณาจักร			กรุงเทพ	กลาง	เหนือ	ตะวันออก	ใต้
	รวม	ชาย	หญิง	มหานคร			เชียงใหม่	
นอกเขตเทศบาล								
การทำงานและการเรียนรู้	8.1	8.4	7.7	-	8.6	8.0	8.1	7.7
1. การทำงานในระบบ	8.3	8.3	8.4	-	9.4	8.3	7.2	7.1
- การทำงานในอาชีพหลัก	7.7	7.7	7.7	-	8.1	7.4	7.4	7.0
- การทำงานในอาชีพรอง	4.5	3.8	5.1	-	1.9	3.2	5.3	1.1
- การเดินทางในการทำงาน	1.2	1.2	1.2	-	1.3	1.1	1.2	1.3
2. การทำงานนอกระบบ	3.0	1.9	3.6	-	3.0	3.0	3.0	3.1
- กิจกรรมการผลิตขั้นต้นของครัวเรือน	6.8	7.2	6.4	-	6.4	6.8	7.2	6.1
- กิจกรรมที่ไม่ใช่การผลิตขั้นต้นของครัวเรือน	5.1	4.9	5.3	-	6.1	4.8	5.2	4.4
- กิจกรรมการก่อสร้างของครัวเรือน	7.5	7.6	7.1	-	7.7	7.5	7.5	7.2
- กิจกรรมการให้บริการที่ก่อให้เกิดรายได้ของครัวเรือน	7.0	6.8	7.2	-	7.7	6.9	6.6	6.6
3. การเรียนรู้	7.6	7.6	7.6	-	7.7	7.6	7.5	7.7
- การศึกษาในระบบ	6.0	6.0	6.0	-	6.0	5.9	6.1	5.9
- การทำกรบ้าน การทบทวนหลักสูตร	1.5	1.4	1.6	-	1.5	1.5	1.5	1.4
- การฝึกอบรมและการศึกษาเพื่อพัฒนาอาชีพ	2.9	2.4	3.6	-	4.6	3.2	1.2	2.4
- การเดินทางเพื่อการเรียนรู้	1.2	1.2	1.2	-	1.4	1.2	1.1	1.2

หมายเหตุ : เวลาเฉลี่ยที่ใช้ในการทำกิจกรรมต่างๆ คำนวณจากผู้มีส่วนร่วมในการทำกิจกรรมนั้นๆ เท่านั้น

3) การดูแลครัวเรือนและการให้บริการชุมชน

คนไทยใช้เวลาดูแลครัวเรือนและการให้บริการชุมชนวันละ 3.0 ชั่วโมง (ตาราง ข) หญิงใช้เวลามากกว่าชายเกือบ 2 เท่า จำแนกเป็นการให้บริการครัวเรือนวันละ 2.3 ชั่วโมง และการดูแลสมาชิกในครัวเรือนวันละ 2.9 ชั่วโมง ซึ่งทั้งสองกิจกรรมนี้หญิงใช้เวลามากกว่าชายถึงวันละ 1.2 และ 1.3 ชั่วโมง ตามลำดับ ส่วนการให้บริการชุมชนใช้เวลาวันละ 2.5 ชั่วโมง ชายใช้เวลามากกว่าหญิงถึงวันละ 0.5 ชั่วโมง

ทุกภาคใช้เวลาดูแลครัวเรือนและให้บริการชุมชนใกล้เคียงกันเฉลี่ยวันละ 3.0 ชั่วโมง กรุงเทพมหานครใช้เวลาให้บริการครัวเรือนและให้บริการชุมชนมากที่สุดวันละ 2.6 และ 2.9 ชั่วโมง และภาคตะวันออกเฉียงเหนือใช้เวลาดูแลสมาชิกในครัวเรือนมากที่สุดวันละ 3.2 ชั่วโมง รองลงมาคือ ภาคเหนือ กรุงเทพมหานครซึ่งใช้เวลาเท่ากันกับภาคกลาง และภาคใต้ใช้เวลาวันละ 2.8, 2.7 และ 2.6 ชั่วโมง ตามลำดับ

ตาราง ข ลักษณะการใช้เวลาในการดูแลครัวเรือนและการให้บริการชุมชนของประชากรอายุ ตั้งแต่ 10 ปีขึ้นไป จำแนกตามเพศ ภาค และเขตการปกครอง

ชั่วโมงต่อวัน

กิจกรรม	ทั่วราชอาณาจักร			กรุงเทพ	กลาง	เหนือ	ตะวันออก	ใต้
	รวม	ชาย	หญิง	มหานคร			เฉิงเหนือ	
ยอดรวม								
การดูแลครัวเรือนและการให้บริการชุมชน	3.0	1.9	3.5	3.0	2.9	3.0	3.0	3.0
1. การให้บริการครัวเรือน	2.3	1.5	2.7	2.6	2.4	2.3	2.2	2.4
2. การดูแลสมาชิกในครัวเรือน	2.9	2.0	3.3	2.7	2.7	2.8	3.2	2.6
3. การให้บริการชุมชน	2.5	2.7	2.2	2.9	2.2	2.6	2.5	2.3
ในเขตเทศบาล								
การดูแลครัวเรือนและการให้บริการชุมชน	2.9	1.9	3.4	3.0	2.9	2.9	2.9	2.9
1. การให้บริการครัวเรือน	2.4	1.6	2.8	2.6	2.4	2.3	2.2	2.4
2. การดูแลสมาชิกในครัวเรือน	2.6	1.8	3.1	2.7	2.5	2.4	2.8	2.5
3. การให้บริการชุมชน	2.3	2.3	2.3	2.9	2.2	2.3	2.3	2.0
นอกเขตเทศบาล								
การดูแลครัวเรือนและการให้บริการชุมชน	3.0	1.9	3.6	-	3.0	3.0	3.0	3.1
1. การให้บริการครัวเรือน	2.3	1.4	2.7	-	2.4	2.3	2.2	2.4
2. การดูแลสมาชิกในครัวเรือน	3.0	2.0	3.4	-	2.8	2.9	3.3	2.6
3. การให้บริการชุมชน	2.5	2.8	2.2	-	2.2	2.7	2.5	2.4

หมายเหตุ : เวลาเฉลี่ยที่ใช้ในการทำกิจกรรมต่างๆ คำนวณจากผู้มีส่วนร่วมในการทำกิจกรรมนั้นๆ เท่านั้น

ผู้ที่อยู่ทั้งในเขตเทศบาลและนอกเขตเทศบาลใช้เวลาในการดูแลครัวเรือนและการให้บริการชุมชนใกล้เคียงกันเฉลี่ยวันละ 3.0 ชั่วโมง หญิงใช้เวลามากกว่าชายประมาณ 2 เท่า โดยผู้ที่อยู่นอกเขตเทศบาลใช้เวลาดูแลสมาชิกในครัวเรือนและให้บริการชุมชนมากกว่าผู้ที่อยู่ในเขตเทศบาลถึงวันละ 0.4 และ 0.2 ชั่วโมงตามลำดับ และยังพบว่า ทั้งในเขตเทศบาลและนอกเขตเทศบาลหญิงใช้เวลาให้บริการครัวเรือนมากกว่าชายประมาณ 2 เท่า และยังใช้เวลาดูแลสมาชิกในครัวเรือนมากกว่าชายถึงวันละ 1.3 และ 1.4 ชั่วโมง ตามลำดับ ขณะที่นอกเขตเทศบาลชายใช้เวลาให้บริการชุมชนมากกว่าหญิงวันละ 0.6 ชั่วโมง (2.8 กับ 2.2 ชั่วโมง)

4) การใช้เวลาว่าง

คนไทยมีเวลาว่างวันละ 3.6 ชั่วโมง (ตาราง ง) ชายมีเวลาว่างมากกว่าหญิงเล็กน้อย จำแนกออกเป็นการใช้เวลาว่างเกี่ยวกับการเข้าสังคมและการมีส่วนร่วมในชุมชนวันละ 1.7 ชั่วโมง การเข้าชมทางวัฒนธรรม การบันเทิงและการกีฬาวันละ 2.8 ชั่วโมง (ตารางที่ 2) การทำกิจกรรมเกี่ยวกับงานอดิเรก การละเล่นและกิจกรรมยามว่างอื่นๆ วันละ 1.9 ชั่วโมง การเล่นเกมกีฬาและกิจกรรมที่เกี่ยวข้องวันละ 1.6 ชั่วโมง และใช้เวลาว่างเกี่ยวกับกิจกรรมสื่อสารมวลชนวันละ 2.8 ชั่วโมง จากกิจกรรมดังกล่าวชายใช้เวลามากกว่าหญิงในทุกกิจกรรม ยกเว้นกิจกรรมที่เกี่ยวกับสื่อสารมวลชนที่ใช้เวลาเท่ากัน และในการใช้เวลาว่างทำกิจกรรมดังกล่าวยังพบว่าคนไทยใช้เวลาว่างทำกิจกรรมที่น่าสนใจอื่นๆ เช่น การเล่นเกมคอมพิวเตอร์ ทีวีวิดีโอเกมวันละ 1.8 ชั่วโมง ใช้เวลาว่างในการอ่านหนังสือเฉลี่ยวันละ 1.1 ชั่วโมง¹¹ (ไม่รวมการอ่านหนังสือเพื่อเป็นการทบทวนหลักสูตรซึ่งอยู่ในกิจกรรมการทำงานและการเรียนรู้) ดูโทรทัศน์วันละ 2.7 ชั่วโมง ดูวิดีโอ ทีวีดี ซีดีวันละ 2.3 ชั่วโมง ฟังรายการวิทยุวันละ 1.4 ชั่วโมง การท่องอินเทอร์เน็ตวันละ 1.9 ชั่วโมง และใช้เวลาว่างในการใช้ห้องสมุดวันละ 0.8 ชั่วโมง

ประชากรในกรุงเทพมหานครมีเวลาว่างมากที่สุดวันละ 4.0 ชั่วโมง ขณะที่ภาคอื่นมีเวลาว่างอยู่ระหว่างวันละ 3.4 ถึง 3.7 ชั่วโมง จำแนกออกเป็นการใช้เวลาเข้าร่วมสังคมและการมีส่วนร่วมในชุมชนซึ่งภาคใต้ใช้เวลามากที่สุดวันละ 1.9 ชั่วโมง ภาคตะวันออกเฉียงเหนือใช้เวลาว่างอ่านหนังสือมากที่สุดวันละ 1.4 ชั่วโมง ส่วนกรุงเทพมหานครใช้เวลาดูโทรทัศน์และดูวิดีโอ ทีวีดี ซีดีมากที่สุดวันละ 3.1 และ 2.7 ชั่วโมง แต่ในขณะที่เดียวกันใช้เวลาฟังรายการวิทยุและฟังสื่อทางเสียงอื่นๆ น้อยที่สุดวันละ 1.0 ชั่วโมง

ผู้ที่อยู่ในเขตเทศบาลมีเวลาว่างมากกว่าผู้ที่อยู่นอกเขตเทศบาลทั้งชายและหญิง และใช้เวลาดูโทรทัศน์และดูวิดีโอ ทีวีดี ซีดีมากกว่าผู้ที่อยู่นอกเขตเทศบาลทั้งชายและหญิง ในขณะที่ผู้ที่อยู่นอกเขตเทศบาลใช้เวลาเข้าร่วมสังคมและการมีส่วนร่วมในชุมชนและฟังสื่อทางเสียงอื่นๆ มากกว่าผู้ที่อยู่ในเขตเทศบาลเฉลี่ยวันละ 0.2 ชั่วโมง

ตาราง ง ลักษณะการใช้เวลาว่างของประชากรอายุตั้งแต่ 10 ปีขึ้นไป จำแนกตามเพศ ภาค และเขตการปกครอง

ชั่วโมงต่อวัน

กิจกรรม	ทั่วราชอาณาจักร			กรุงเทพ มหานคร	กลาง	เหนือ	ตะวันออก. เฉียงเหนือ	ใต้
	รวม	ชาย	หญิง					
ยอดรวม								
การใช้เวลาว่าง	3.6	3.8	3.4	4.0	3.7	3.5	3.4	3.7
1. การเข้าร่วมสังคมและการมีส่วนร่วมในชุมชน	1.7	1.8	1.6	1.4	1.6	1.8	1.8	1.9
2. การอ่านหนังสือ ^{1/}	1.1	1.1	1.1	1.1	1.0	1.0	1.4	1.2
3. การดูโทรทัศน์	2.7	2.7	2.7	3.1	2.9	2.5	2.5	2.6
4. การดูวีดีโอ ดีวีดี ซีดี	2.3	2.3	2.1	2.7	2.5	2.2	2.0	1.6
5. การฟังรายการวิทยุ	1.4	1.4	1.4	1.0	1.6	1.5	1.4	1.1
6. การฟังสื่อทางเสียงอื่นๆ เช่น ซีดี เทปคลาสเซท เป็นต้น	1.3	1.4	1.2	1.0	1.3	1.2	1.5	1.3

หมายเหตุ : เวลาเฉลี่ยที่ใช้ในการทำกิจกรรมต่างๆ คำนวณจากผู้มีส่วนร่วมในการทำกิจกรรมนั้นๆ เท่านั้น

1/ รวมการอ่านสิ่งพิมพ์ / วารสารทางอินเทอร์เน็ต

ตาราง ง ลักษณะการใช้เวลาว่างของประชากรอายุตั้งแต่ 10 ปีขึ้นไป จำแนกตามเพศ ภาค และเขตการปกครอง (ต่อ)

กิจกรรม	ชั่วโมงต่อวัน							
	ทั่วราชอาณาจักร			กรุงเทพ มหานคร	กลาง	เหนือ	ตะวันออกเฉียงเหนือ	ใต้
	รวม	ชาย	หญิง					
ในเขตเทศบาล								
การใช้เวลาว่าง	3.9	4.0	3.7	4.0	3.8	3.7	3.8	3.6
1. การเข้าร่วมสังคมและการมีส่วนร่วมในชุมชน	1.6	1.7	1.4	1.4	1.6	1.8	1.7	1.6
2. การอ่านหนังสือ ^{1/}	1.1	1.1	1.2	1.1	1.0	1.0	1.4	1.2
3. การดูโทรทัศน์	2.9	2.9	3.0	3.1	3.0	2.6	2.8	2.6
4. การดูวิดีโอ ดวีดี ซีดี	2.4	2.5	2.0	2.7	2.4	1.9	2.2	1.8
5. การฟังรายการวิทยุ	1.4	1.5	1.3	1.4	1.5	1.6	1.6	1.2
6. การฟังสื่อทางเสียงอื่นๆ เช่น ซีดี เทปคลาสเซท เป็นต้น	1.2	1.1	1.2	1.0	1.3	1.1	1.5	0.9
นอกเขตเทศบาล								
การใช้เวลาว่าง	3.5	3.7	3.3	-	3.6	3.5	3.3	3.7
1. การเข้าร่วมสังคมและการมีส่วนร่วมในชุมชน	1.8	1.9	1.7	-	1.6	1.8	1.8	2.0
2. การอ่านหนังสือ ^{1/}	1.1	1.1	1.1	-	1.0	1.0	1.4	1.1
3. การดูโทรทัศน์	2.6	2.6	2.6	-	2.8	2.5	2.4	2.7
4. การดูวิดีโอ ดวีดี ซีดี	2.2	2.2	2.2	-	2.5	2.3	1.9	1.5
5. การฟังรายการวิทยุ	1.4	1.4	1.5	-	1.6	1.5	1.4	1.0
6. การฟังสื่อทางเสียงอื่นๆ เช่น ซีดี เทปคลาสเซท เป็นต้น	1.4	1.6	1.1	-	1.4	1.3	1.5	1.4

หมายเหตุ : เวลาเฉลี่ยที่ใช้ในการทำกิจกรรมต่างๆ คำนวณจากผู้มีส่วนร่วมในการทำกิจกรรมนั้นๆ เท่านั้น

^{1/} รวมการอ่านสิ่งพิมพ์ / วารสารทางอินเทอร์เน็ต

3.3 การใช้เวลาทำกิจกรรมหลักที่สำคัญจำแนกตามกลุ่มอายุ

จากผลการสำรวจพบว่า ผู้สูงอายุ (อายุ 60 ปีขึ้นไป) ใช้เวลาดูแลตัวเองมากที่สุดวันละ 15.1 ชั่วโมง (ตาราง ๑) รองลงมาเป็นเด็ก (อายุ 10 - 14 ปี) ใช้เวลาวันละ 12.2 ชั่วโมง สำหรับเยาวชน (อายุ 15 - 24 ปี) และผู้ที่อยู่ในวัยทำงาน (อายุ 25 - 59 ปี) ใช้เวลาเท่ากันวันละ 11.7 ชั่วโมง ทั้งนี้เด็กใช้เวลานอนมากที่สุดวันละ 9.2 ชั่วโมง รองลงมาได้แก่ ผู้สูงอายุ เยาวชนและผู้ที่อยู่ในวัยทำงานใช้เวลาวันละ 8.8, 8.4 และ 8.0 ชั่วโมง ตามลำดับ และทุกกลุ่มอายุใช้เวลารับประทานอาหาร และการดูแลสุขภาพอนามัยและการดูแลตัวเองใกล้เคียงกันคือระหว่างวันละ 1.4 ถึง 1.6 ชั่วโมง และ 1.0 ถึง 1.1 ชั่วโมง ตามลำดับ

ผู้ที่อยู่ในวัยทำงานใช้เวลาในการทำงานและเรียนรู้มากที่สุดวันละ 8.7 ชั่วโมง รองลงมาคือ เยาวชน เด็กและผู้สูงอายุใช้เวลาวันละ 8.4, 7.8 และ 6.6 ชั่วโมง ตามลำดับ และใช้เวลาทำงานทั้งในระบบและนอกระบบมากที่สุดวันละ 9.1 และ 8.0 ชั่วโมง ทั้งนี้ยังพบว่า เด็กและเยาวชนใช้เวลาในการเรียนรู้มากที่สุดวันละ 7.8 ชั่วโมง รองลงมาคือ ผู้ที่อยู่ในวัยทำงานและผู้สูงอายุใช้เวลาวันละ 3.3 และ 2.0 ชั่วโมง ตามลำดับ

ตาราง ๑ ลักษณะการใช้เวลาของประชากรอายุ 10 ปีขึ้นไป ในการทำกิจกรรมหลักที่สำคัญ จำแนกตาม
กลุ่มอายุ ทั่วประเทศ

ชั่วโมงต่อวัน

กิจกรรม	กลุ่มอายุ				
	รวม	10-14	15-24	25-59	60 ปีขึ้นไป
การดูแลตัวเอง	12.1	12.2	11.7	11.7	15.1
1. การนอน	8.3	9.2	8.4	8.0	8.8
2. การรับประทานอาหารหรือของว่าง	1.5	1.6	1.5	1.4	1.6
3. การดูแลสุขอนามัยและการดูแลตนเอง	1.0	1.0	1.1	1.0	1.0
การทำงานและการเรียนรู้	8.4	7.8	8.4	8.7	6.6
1. การทำงานในระบบ	9.0	-	9.0	9.1	4.9
- การทำงานในอาชีพหลัก	7.7	-	8.1	7.6	6.7
- การทำงานในอาชีพรอง	3.6	-	3.1	3.7	1.0
- การเดินทางในการทำงาน	1.4	-	1.4	1.4	1.5
2. การทำงานนอกระบบ	7.6	3.3	7.0	8.0	6.5
- กิจกรรมการผลิตขั้นต้นของครัวเรือน	6.8	3.0	6.6	7.1	5.8
- กิจกรรมที่ไม่ใช่การผลิตขั้นต้นของครัวเรือน	5.4	3.2	5.0	5.6	5.1
- กิจกรรมการก่อสร้างของครัวเรือน	7.5	2.1	6.9	7.7	5.8
- กิจกรรมการให้บริการที่ก่อให้เกิดรายได้ของครัวเรือน	7.7	3.8	7.1	7.9	7.2
3. การเรียนรู้	7.6	7.8	7.8	3.3	2.0
- การศึกษาในระบบ	6.0	6.1	5.9	3.9	2.9
- การทำกรบ้าน การทบทวนหลักสูตร	1.6	1.3	1.8	2.2	1.0
- การฝึกอบรมและการศึกษาเพื่อพัฒนาอาชีพและวิชาชีพ	3.1	1.2	3.1	3.9	1.4
- การเดินทางเพื่อการเรียนรู้	1.3	1.1	1.5	1.2	0.8
การดูแลครัวเรือนและการให้บริการชุมชน	3.0	1.6	2.7	3.2	3.1
1. การให้บริการครัวเรือน	2.3	1.3	2.0	2.5	2.4
2. การดูแลสมาชิกในครัวเรือน	2.9	2.6	3.5	2.6	3.6
3. การให้บริการชุมชน	2.5	1.8	2.2	2.6	2.8
การใช้เวลาว่าง	3.6	4.4	4.0	3.2	4.2
1. การเข้าร่วมสังคมและการมีส่วนร่วมในชุมชน	1.7	1.3	1.7	1.7	2.1
2. การอ่านหนังสือ ^{1/}	1.1	1.0	1.2	1.0	1.6
3. การดูโทรทัศน์	2.7	2.9	2.8	2.5	3.1
4. การดูวิดีโอ ดิจิทัล ซีดี	2.3	2.0	2.5	2.2	2.1
5. การฟังรายการวิทยุ	1.4	1.2	1.3	1.2	1.9
6. การฟังสื่อทางเสียงอื่นๆ เช่น ซีดี เทปคลาสเซต เป็นต้น	1.3	1.2	1.4	1.2	1.7

หมายเหตุ : เวลาเฉลี่ยที่ใช้ในการทำกิจกรรมต่างๆ คำนวณจากผู้มีส่วนร่วมในการทำกิจกรรมนั้นๆ เท่านั้น

1/ รวมการอ่านสิ่งพิมพ์/วารสารทางอินเทอร์เน็ต

ผู้อยู่ในวัยทำงานและผู้สูงอายุใช้เวลาดูแลครัวเรือนและให้บริการชุมชนใกล้เคียงกันเฉลี่ยวันละ 3.2 และ 3.1 ชั่วโมง ขณะที่เยาวชนและเด็กโดยใช้เวลารวันละ 2.7 และ 1.6 ชั่วโมง และผู้อยู่ในวัยทำงานและผู้สูงอายุยังใช้เวลาในการให้บริการครัวเรือนใกล้เคียงกันวันละ 2.5 และ 2.4 ชั่วโมง ตามลำดับ สำหรับผู้สูงอายุใช้เวลาดูแลสมาชิกในครัวเรือนและให้บริการชุมชนมากที่สุดวันละ 3.6 และ 2.8 ชั่วโมง ขณะที่เด็กใช้เวลาทำกิจกรรมดังกล่าวน้อยที่สุด

จากการสำรวจยังพบว่า เด็กมีเวลารว่างมากที่สุดวันละ 4.4 ชั่วโมง รองลงมาคือ ผู้สูงอายุ เยาวชน และผู้ที่อยู่ในวัยทำงานวันละ 4.2, 4.0 และ 3.2 ชั่วโมง ตามลำดับ ผู้สูงอายุใช้เวลาเข้าร่วมสังคมและการมีส่วนร่วมในชุมชน อ่านหนังสือ ดูโทรทัศน์ ฟังรายการวิทยุและฟังสื่อทางเสียงอื่นๆ มากที่สุดวันละ 2.1, 1.6, 3.1, 1.9 และ 1.7 ชั่วโมง ตามลำดับ ขณะที่กลุ่มเยาวชนใช้เวลาดูวิดีโอ ดีวีดี ซีดีวันละ 2.5 ชั่วโมง ซึ่งมากกว่ากลุ่มอื่นเช่นกัน

3.4 การใช้เวลาทำกิจกรรมหลักที่สำคัญจำแนกระดับการศึกษาที่สำเร็จ

ผู้ที่มีการศึกษาดต่ำกว่าประถมศึกษาและไม่มีการศึกษาใช้เวลาดูแลตัวเองมากที่สุดถึงวันละ 13.0 ชั่วโมง (ตาราง ๑) รองลงมาคือ ระดับประถมศึกษา มัธยมศึกษา และอุดมศึกษาใช้เวลาวันละ 11.8, 11.6 และ 11.1 ชั่วโมง ตามลำดับ และใช้เวลานานและรับประทานอาหารมากที่สุดวันละ 8.4 และ 1.6 ชั่วโมง รองลงมาคือ ระดับประถมศึกษา มัธยมศึกษา และระดับอุดมศึกษา ตามลำดับ ส่วนการดูแลสุขภาพและการดูแลตัวเองผู้ที่มีการศึกษาระดับอุดมศึกษาใช้เวลามากที่สุดวันละ 1.2 ชั่วโมง ขณะที่ผู้ที่มีการศึกษาดต่ำกว่าประถมศึกษาและไม่มีการศึกษา และผู้ที่มีการศึกษาระดับประถมศึกษาใช้เวลาน้อยที่สุดวันละ 1.0 ชั่วโมง

ผู้ที่มีการศึกษาระดับอุดมศึกษาใช้เวลาในการทำงานและการเรียนรู้มากที่สุดวันละ 9.3 ชั่วโมง และใช้เวลาทำงานในระบบมากถึงวันละ 9.7 ชั่วโมง ส่วนผู้ที่มีการศึกษาประถมศึกษาใช้เวลาในการทำงานนอกระบบมากที่สุดวันละ 7.8 ชั่วโมง โดยเฉพาะกิจกรรมการผลิตขั้นต้นของครัวเรือน กิจกรรมที่ไม่ใช่การผลิตขั้นต้นของครัวเรือนและการให้บริการที่ก่อให้เกิดรายได้ของครัวเรือน ขณะที่ผู้ที่มีการศึกษาดต่ำกว่าประถมศึกษาและไม่มีการศึกษาใช้เวลาทำกิจกรรมในการทำก่อสร้างของครัวเรือนมากที่สุดวันละ 7.8 ชั่วโมง

ผู้ที่มีการศึกษาระดับประถมและมัธยมศึกษาใช้เวลาในการเรียนรู้มากที่สุดวันละ 7.8 โดยผู้ที่มีการศึกษาดต่ำกว่าประถมศึกษาและไม่มีการศึกษาใช้เวลาศึกษาในระบบมากที่สุดวันละ 6.1 ชั่วโมง และผู้ที่มีการศึกษาระดับอุดมศึกษาใช้เวลาทำการบ้านมากที่สุดวันละ 3.4 ชั่วโมง และยังพบอีกว่า ผู้มีการศึกษาระดับมัธยมและอุดมศึกษาใช้เวลาในการฝึกอบรมและการศึกษาเพื่อพัฒนาอาชีพและวิชาชีพวันละ 3.9 และ 3.8 ชั่วโมง ขณะที่ผู้มีการศึกษาประถมศึกษาใช้เวลาน้อยที่สุดเพียงวันละ 1.2 ชั่วโมง

สำหรับการดูแลครัวเรือนและการให้บริการชุมชนพบว่า ทุกระดับการศึกษาใช้เวลาใกล้เคียงกันเฉลี่ยวันละ 3.0 ชั่วโมง โดยผู้ที่มีการศึกษาดต่ำกว่าประถมศึกษาและไม่มีการศึกษาใช้เวลาในการให้บริการครัวเรือนดูแลสมาชิกในครัวเรือนและการให้บริการชุมชนมากที่สุดวันละ 2.5, 3.1 และ 2.6 ชั่วโมง เทียบกับผู้ที่มีการศึกษาระดับอุดมศึกษาที่ใช้เวลาวันละ 2.4, 2.5 และ 2.4 ชั่วโมง ตามลำดับ

ตาราง จ ลักษณะการใช้เวลาของประชากรอายุ 10 ปีขึ้นไป ในการทำกิจกรรมหลักที่สำคัญ
จำแนกตามระดับการศึกษาที่สำเร็จ ทัวราชอาณาจักร

ชั่วโมงต่อวัน

กิจกรรม	การศึกษา				
	รวม	ไม่มีและต่ำกว่า ประถมศึกษา	ประถมศึกษา	มัธยมศึกษา	อุดมศึกษา
การดูแลตัวเอง	12.1	13.0	11.8	11.6	11.1
1. การนอน	8.3	8.4	8.3	8.2	8.0
2. การรับประทานอาหารหรือของว่าง	1.5	1.6	1.5	1.4	1.3
3. การดูแลสุขอนามัยและการดูแลตนเอง	1.0	1.0	1.0	1.1	1.2
การทำงานและการเรียนรู้	8.4	7.9	8.5	8.7	9.3
1. การทำงานในระบบ	9.0	7.5	8.7	9.3	9.7
- การทำงานในอาชีพหลัก	7.7	7.5	8.1	7.9	7.4
- การทำงานในอาชีพรอง	3.6	1.7	4.0	4.6	3.4
- การเดินทางในการทำงาน	1.4	1.3	1.2	1.4	1.6
2. การทำงานนอกระบบ	7.6	7.6	7.8	7.4	7.1
- กิจกรรมการผลิตขั้นต้นของครัวเรือน	6.8	6.8	7.1	6.4	5.1
- กิจกรรมที่ไม่ใช่การผลิตขั้นต้นของครัวเรือน	5.4	5.2	6.0	5.3	4.9
- กิจกรรมการก่อสร้างของครัวเรือน	7.5	7.8	7.6	7.0	5.2
- กิจกรรมการให้บริการที่ก่อให้เกิดรายได้ของครัวเรือน	7.7	7.5	7.8	7.7	7.6
3. การเรียนรู้	7.6	7.4	7.8	7.8	4.8
- การศึกษาในระบบ	6.0	6.0	6.1	5.8	5.2
- การทำกรบ้าน การทบทวนหลักสูตร	1.6	1.3	1.4	1.8	3.4
- การฝึกอบรมและการศึกษาเพื่อพัฒนาอาชีพและวิชาชีพ	3.1	1.4	1.2	3.9	3.8
- การเดินทางเพื่อการเรียนรู้	1.3	1.0	1.2	1.5	1.5
การดูแลครัวเรือนและการให้บริการชุมชน	3.0	3.1	2.9	2.9	3.0
1. การให้บริการครัวเรือน	2.3	2.5	2.2	2.2	2.4
2. การดูแลสมาชิกในครัวเรือน	2.9	3.1	2.7	2.9	2.5
3. การให้บริการชุมชน	2.5	2.6	2.5	2.3	2.4
การใช้เวลาว่าง	3.6	3.5	3.6	3.8	3.8
1. การเข้าร่วมสังคมและการมีส่วนร่วมในชุมชน	1.7	1.8	1.7	1.7	1.6
2. การอ่านหนังสือ ^{1/}	1.1	1.2	1.0	1.1	1.1
3. การดูโทรทัศน์	2.7	2.6	2.7	2.8	2.7
4. การดูวิดีโอ ดิจิทัล ซีดี	2.3	2.0	2.1	2.4	2.4
5. การฟังรายการวิทยุ	1.4	1.6	1.3	1.3	1.5
6. การฟังสื่อทางเสียงอื่น ๆ เช่น ซีดี เทปคลาสเซท เป็นต้น	1.3	1.3	1.2	1.4	1.4

หมายเหตุ : เวลาเฉลี่ยที่ใช้ในการทำกิจกรรมต่างๆ คำนวณจากผู้มีส่วนร่วมในการทำกิจกรรมนั้นๆ เท่านั้น

1/ รวมการอ่านสิ่งพิมพ์ / วารสารทางอินเทอร์เน็ต

3.5 การใช้เวลาทำกิจกรรมตามวันที่ทำงานตามปกติ / วันหยุด

ในช่วงของวันหยุดคนไทยใช้เวลาการดูแลตัวเองถึงวันละ 13.4 ชั่วโมง (ตาราง ข) โดยใช้เวลาในการนอนและรับประทานอาหารวันละ 8.9 และ 1.6 ชั่วโมง ตามลำดับ เปรียบเทียบกับวันทำงานปกติที่ใช้เวลาดูแลตัวเองวันละ 12.0 ชั่วโมง โดยใช้เวลาในการนอนและรับประทานอาหารวันละ 8.2 และ 1.5 ชั่วโมง ตามลำดับ ชายใช้เวลานอนมากกว่าหญิงทั้งวันทำงานปกติและวันหยุด

คนไทยใช้เวลาทำงานและเรียนรู้ในช่วงวันทำงานปกติวันละ 8.6 ชั่วโมง ขณะที่วันหยุดใช้เวลาเพียงวันละ 5.5 ชั่วโมง ชายใช้เวลามากกว่าหญิงทั้งสองช่วงเวลา และยังพบว่า ในวันทำงานปกติใช้เวลาทำงานในระบบและทำงานนอกระบบมากกว่าวันหยุด ซึ่งชายใช้เวลาทำงานนอกระบบมากกว่าหญิงทั้งสองช่วงเวลา และในวันทำงานปกติยังใช้เวลาในการเรียนรู้มากกว่าวันหยุดถึงวันละ 3.6 ชั่วโมง (8.0 กับ 4.4 ชั่วโมง) โดยใช้เวลาในการศึกษาในระบบวันละ 6.0 ชั่วโมงเท่ากันทั้งชายและหญิง ส่วนในวันหยุดใช้เวลาทำการบ้าน การทบทวนหลักสูตรมากกว่าวันทำงานปกติถึงวันละ 0.6 ชั่วโมง ซึ่งหญิงใช้เวลามากกว่าชายทั้งสองช่วงเวลา

สำหรับในวันหยุดคนไทยใช้เวลาดูแลครัวเรือนและให้บริการชุมชนมากกว่าวันทำงานปกติถึงวันละ 0.6 ชั่วโมง (3.5 กับ 2.9 ชั่วโมง) สำหรับการให้บริการครัวเรือนและการดูแลสมาชิกในครัวเรือนหญิงใช้เวลามากกว่าชายทั้งสองช่วงเวลา ส่วนการให้บริการชุมชนชายใช้เวลามากกว่าหญิงทั้งสองช่วงเวลาแล้วคือ ในช่วงวันทำงานปกติชายใช้เวลามากกว่าหญิงวันละ 0.4 ชั่วโมง (2.5 และ 2.1 ชั่วโมง) และในช่วงวันหยุดใช้เวลามากกว่าหญิงถึงวันละ 0.7 ชั่วโมง (3.4 และ 2.7 ชั่วโมง)

คนไทยมีเวลาว่างในช่วงวันหยุดมากกว่าวันทำงานปกติถึงวันละ 2.4 ชั่วโมง ชายมีเวลาว่างมากกว่าหญิงทั้งสองช่วงเวลา สำหรับการเข้าร่วมสังคมและการมีส่วนร่วมในชุมชน ดูวีดีโอ ดีวีดี ซีดี และการฟังสื่อทางเสียงอื่นๆ ชายใช้เวลามากกว่าหญิงทั้งสองช่วงเวลา ส่วนการอ่านหนังสือในวันทำงานปกติ ชายใช้เวลาเท่ากับหญิงวันละ 1.1 ชั่วโมง ขณะที่ในวันหยุดหญิงใช้เวลามากกว่าชายเล็กน้อย

ตาราง ข ลักษณะการใช้เวลาของประชากรอายุ 10 ปีขึ้นไป ในการทำกิจกรรมหลักที่สำคัญ จำแนกตามวันทำงานปกติ / วันหยุด ที่วราชอาณาจักร

ชั่วโมงต่อวัน

กิจกรรม	วันทำงานปกติ			วันหยุด		
	รวม	ชาย	หญิง	รวม	ชาย	หญิง
การดูแลตัวเอง	12.0	12.1	11.9	13.4	13.5	13.2
1. การนอน	8.2	8.4	8.1	8.9	9.1	8.6
2. การรับประทานอาหารหรือของว่าง	1.5	1.4	1.5	1.6	1.6	1.6
3. การดูแลสุขอนามัยและการดูแลตนเอง	1.0	1.0	1.0	1.0	1.0	1.0
การทำงานและการเรียนรู้	8.6	8.8	8.3	5.5	5.8	5.1
1. การทำงานในระบบ	9.1	9.0	9.1	6.2	6.7	5.6
- การทำงานในอาชีพหลัก	7.8	7.8	7.7	6.0	6.3	5.5
- การทำงานในอาชีพรอง	3.7	3.0	4.2	1.3	1.2	1.7
- การเดินทางในการทำงาน	1.4	1.4	1.4	1.6	1.5	1.8
2. การทำงานนอกระบบ	7.7	8.0	7.3	5.3	5.6	4.9
- กิจกรรมการผลิตขั้นต้นของครัวเรือน	6.9	7.2	6.4	5.0	5.3	4.5
- กิจกรรมที่ไม่ใช่การผลิตขั้นต้นของครัวเรือน	5.5	5.4	5.5	4.5	3.9	4.9
- กิจกรรมการก่อสร้างของครัวเรือน	7.6	7.8	6.7	6.3	6.3	6.1
- กิจกรรมการให้บริการที่ก่อให้เกิดรายได้ของครัวเรือน	7.8	7.7	7.9	4.7	4.9	4.5
3. การเรียนรู้	8.0	8.0	8.1	4.4	4.6	4.2
- การศึกษาในระบบ	6.0	6.0	6.0	5.4	5.3	5.6
- การทำกรบ้าน การทบทวนหลักสูตร	1.5	1.4	1.6	2.1	1.9	2.3
- การฝึกอบรมและการศึกษาเพื่อพัฒนาอาชีพและวิชาชีพ	3.1	3.0	3.2	3.1	-	3.1
- การเดินทางเพื่อการเรียนรู้	1.3	1.3	1.3	1.2	1.3	1.2
การดูแลครัวเรือนและการให้บริการชุมชน	2.9	1.8	3.5	3.5	2.7	4.0
1. การให้บริการครัวเรือน	2.3	1.4	2.7	2.7	2.0	3.1
2. การดูแลสมาชิกในครัวเรือน	2.8	1.9	3.3	3.3	2.8	3.6
3. การให้บริการชุมชน	2.3	2.5	2.1	3.0	3.4	2.7
การใช้เวลาว่าง	3.4	3.5	3.2	5.8	6.3	5.2
1. การเข้าร่วมสังคมและการมีส่วนร่วมในชุมชน	1.6	1.7	1.5	2.8	3.1	2.4
2. การอ่านหนังสือ ^{1/}	1.1	1.1	1.1	1.3	1.2	1.5
3. การดูโทรทัศน์	2.6	2.5	2.6	3.8	3.8	3.7
4. การดูวิดีโอ ซีดี ดีวีดี ซีดี	2.2	2.2	2.1	2.5	2.7	2.3
5. การฟังรายการวิทยุ	1.4	1.4	1.4	1.7	1.9	1.3
6. การฟังเสียงอื่น ๆ เช่น ซีดี เทปคลาสเซต เป็นต้น	1.3	1.4	1.1	1.7	1.8	1.5

หมายเหตุ : เวลาเฉลี่ยที่ใช้ในการทำกิจกรรมต่างๆ คำนวณจากผู้มีส่วนร่วมในการทำกิจกรรมนั้นๆ เท่านั้น

1/ รวมการอ่านสิ่งพิมพ์ / วารสารทางอินเทอร์เน็ต

3.6 การใช้เวลาของประชากรในการทำกิจกรรมรอง

ในเวลา 1 วันคนไทยใช้เวลาทำกิจกรรมหลักต่างๆ ข้างต้นแล้ว ในขณะที่เดียวกันยังมีเวลาทำกิจกรรมอื่นๆ ซึ่งเป็นกิจกรรมรองหรือกิจกรรมที่มีความสำคัญรองลงมาจากกิจกรรมหลัก จากผลการสำรวจพบว่าคนไทยใช้เวลาดูแลตัวเองเป็นกิจกรรมรองวันละ 1.0 ชั่วโมง (ตาราง ซ) ซึ่งทุกภาคใช้เวลาอยู่ระหว่างวันละ 0.7 ถึง 1.1 ชั่วโมง ใช้เวลาทำงานและเรียนรู้วันละ 1.4 ชั่วโมง ภาคกลางใช้เวลามากที่สุดวันละ 1.7 ชั่วโมง รองลงมาคือภาคเหนือ ภาคตะวันออกเฉียงเหนือ ภาคใต้และกรุงเทพมหานครใช้เวลาวันละ 1.5, 1.3, 1.1 และ 0.9 ชั่วโมง ตามลำดับ เป็นการใช้เวลาทำงานในระบบ การทำงานนอกระบบและการเรียนรู้วันละ 1.1, 1.6 และ 0.9 ชั่วโมง ซึ่งภาคกลางใช้เวลาทำกิจกรรมดังกล่าวมากกว่าภาคอื่นๆ สำหรับการดูแลครัวเรือนและการให้บริการชุมชนใช้เวลาวันละ 1.4 ชั่วโมง โดยภาคกลางใช้เวลามากที่สุดวันละ 1.7 ชั่วโมง รองลงมาคือ กรุงเทพมหานครใช้เวลาวันละ 1.5 ชั่วโมง ขณะที่ภาคเหนือ ภาคตะวันออกเฉียงเหนือและภาคใต้ใช้เวลาเท่ากันวันละ 1.3 ชั่วโมง และยังพบอีกว่าคนไทยใช้เวลาว่างเป็นกิจกรรมรองมากที่สุดวันละ 2.2 ชั่วโมง ซึ่งทุกภาคใช้เวลาเฉลี่ยใกล้เคียงกันอยู่ระหว่างวันละ 2.0 ถึง 2.4 ชั่วโมง โดยภาคตะวันออกเฉียงเหนือใช้เวลาเข้าร่วมสังคมและการมีส่วนร่วมในชุมชนซึ่งเท่าทันกับการอ่านหนังสือ และการฟังวิทยุมากที่สุดวันละ 1.6 และ 2.7 ชั่วโมง ภาคกลางใช้เวลาดูโทรทัศน์และดูวิดีโอ ดีวีดี ซีดีมากที่สุดวันละ 1.5 และ 1.9 ชั่วโมง และกรุงเทพมหานครใช้เวลาฟังสื่อทางเสียงอื่นๆ มากที่สุดวันละ 2.2 ชั่วโมง เป็นต้น

ตาราง ซ การใช้เวลาของประชากรอายุ 10 ปีขึ้นไป จำแนกตามกิจกรรมรองที่สำคัญ ทวีธาภิเษก

ชั่วโมงต่อวัน

กิจกรรม	ทวีธาภิเษก	กรุงเทพ มหานคร	กลาง	เหนือ	ตะวันออก เฉียง เหนือ	ใต้
การดูแลตัวเอง	1.0	0.8	1.0	1.0	1.1	0.7
1. การนอน	3.8	-	0.5	3.7	2.2	6.2
2. การรับประทานอาหารหรือของว่าง	0.7	0.6	0.8	0.6	0.5	0.6
3. การดูแลสุขอนามัยและการดูแลตนเอง	1.3	0.4	0.6	1.6	1.3	1.3
การทำงานและการเรียนรู้	1.4	0.9	1.7	1.5	1.3	1.1
1. การทำงานในระบบ	1.1	0.2	1.4	0.8	1.2	0.9
- การทำงานในอาชีพหลัก	0.9	0.2	0.3	1.3	2.3	0.8
- การทำงานในอาชีพรอง	0.6	-	0.5	1.2	-	-
- การเดินทางในการทำงาน	-	-	-	-	-	-

หมายเหตุ : เวลาเฉลี่ยที่ใช้ในการทำกิจกรรมต่างๆ คำนวณจากผู้มีส่วนร่วมในการทำกิจกรรมนั้นๆ เท่านั้น

1/ รวมการอ่านสิ่งพิมพ์ / วารสารทางอินเทอร์เน็ต

ตาราง ซ การใช้เวลาของประชากรอายุ 10 ปีขึ้นไป จำแนกตามกิจกรรมรองที่สำคัญ
ทั่วราชอาณาจักร (ต่อ)

ชั่วโมงต่อวัน

กิจกรรม	ทั่วราชอาณาจักร	กรุงเทพ มหานคร	กลาง	เหนือ	ตะวันออกเฉียง เหนือ	ใต้
2. การทำงานนอกระบบ	1.6	0.9	2.0	1.8	1.7	1.3
- กิจกรรมการผลิตขั้นต้นของครัวเรือน	1.7	1.5	1.0	1.9	1.8	2.0
- กิจกรรมที่ไม่ใช่การผลิตขั้นต้นของครัวเรือน	1.4	0.2	1.0	2.2	1.2	2.2
- กิจกรรมการก่อสร้างของครัวเรือน	1.7	-	-	2.0	3.5	0.7
- กิจกรรมการให้บริการที่ก่อให้เกิดรายได้ของครัวเรือน	1.6	0.9	2.5	1.5	1.7	1.2
3. การเรียนรู้	0.9	1.5	1.7	1.0	0.5	0.7
- การศึกษาในระบบ	0.9	-	-	-	1.0	0.2
- การทำกรบ้าน การทบทวนหลักสูตร	1.0	0.8	2.2	1.0	0.6	0.8
- การฝึกอบรมและการศึกษาเพื่อพัฒนาอาชีพและวิชาชีพ	0.2	-	-	-	0.2	-
- การเดินทางเพื่อการเรียนรู้	-	-	-	-	-	-
การดูแลครัวเรือนและการให้บริการชุมชน	1.4	1.5	1.7	1.3	1.3	1.3
1. การให้บริการครัวเรือน	0.9	0.7	1.4	0.7	0.8	1.0
2. การดูแลสมาชิกในครัวเรือน	1.5	1.8	1.8	1.5	1.5	1.3
3. การให้บริการชุมชน	1.1	0.2	1.4	1.3	0.8	1.0
การใช้เวลาว่าง	2.2	2.1	2.4	2.3	2.2	2.0
1. การเข้าร่วมสังคมและการมีส่วนร่วมในชุมชน	1.5	1.2	1.5	1.5	1.6	1.3
2. การอ่านหนังสือ ^{1/}	1.0	0.9	0.8	1.4	1.6	0.7
3. การดูโทรทัศน์	1.3	1.3	1.5	1.1	1.3	1.2
4. การดูวิดีโอ ซีดี ซีดี	1.7	0.6	1.9	1.8	1.8	1.4
5. การฟังรายการวิทยุ	2.1	2.1	2.0	2.0	2.7	1.6
6. การฟังสื่อทางเสียงอื่นๆ เช่น ซีดี เทปคลาสเซท เป็นต้น	1.8	2.2	2.0	1.5	1.9	1.4

หมายเหตุ : เวลาเฉลี่ยที่ใช้ในการทำกิจกรรมต่างๆ คำนวณจากผู้มีส่วนร่วมในการทำกิจกรรมนั้นๆ เท่านั้น

1/ รวมการอ่านสิ่งพิมพ์ / วารสารทางอินเทอร์เน็ต

ภาคผนวก

ท้าวธรรมาจารย์

ตารางสถิติ ทัวราชอาณาจักร

- ตารางที่ 1 จำนวนประชากรอายุตั้งแต่ 10 ปีขึ้นไป จำแนกตามกิจกรรมหลัก เพศ และเขตการปกครอง
- ตารางที่ 2 เวลาที่ใช้โดยเฉลี่ยของประชากรอายุตั้งแต่ 10 ปีขึ้นไป จำแนกตามกิจกรรมหลัก เพศ และเขตการปกครอง
- ตารางที่ 3 เวลาที่ใช้โดยเฉลี่ยของประชากรอายุตั้งแต่ 10 ปีขึ้นไป จำแนกตามกิจกรรมหลัก และกลุ่มอายุ
- ตารางที่ 4 เวลาที่ใช้โดยเฉลี่ยของประชากรอายุตั้งแต่ 15 ปีขึ้นไป จำแนกตามกิจกรรมหลัก และสถานภาพสมรส
- ตารางที่ 5 เวลาที่ใช้โดยเฉลี่ยของประชากรอายุตั้งแต่ 10-30 ปี จำแนกตามกิจกรรมที่ทำการเรียน และเพศ
- ตารางที่ 6 เวลาที่ใช้โดยเฉลี่ยของประชากรอายุตั้งแต่ 10 ปีขึ้นไป จำแนกตามกิจกรรมหลัก และระดับการศึกษาที่สำเร็จ
- ตารางที่ 7 เวลาที่ใช้โดยเฉลี่ยของประชากรอายุตั้งแต่ 10 ปีขึ้นไป จำแนกตามกิจกรรมหลัก และศาสนา
- ตารางที่ 8 เวลาที่ใช้โดยเฉลี่ยของประชากรอายุตั้งแต่ 15 ปีขึ้นไป จำแนกตามกิจกรรมหลัก อาชีพ
- ตารางที่ 9 เวลาที่ใช้โดยเฉลี่ยของประชากรอายุตั้งแต่ 15 ปีขึ้นไป จำแนกตามกิจกรรมหลัก อุตสาหกรรม
- ตารางที่ 10 เวลาที่ใช้โดยเฉลี่ยของประชากรอายุตั้งแต่ 15 ปีขึ้นไป จำแนกตามกิจกรรมหลัก สถานภาพการทำงาน
- ตารางที่ 11 ค่าจ้างทำงานบ้านเฉลี่ยของประชากรอายุตั้งแต่ 10 ปีขึ้นไป ที่ทำงานบ้านด้วยตนเอง จำแนกตามงานบ้านที่ทำ ค่าจ้างที่ต้องการได้รับและต้องการจ่าย เพศ และเขตการปกครอง
- ตารางที่ 12 เวลาที่ใช้โดยเฉลี่ยของประชากรอายุตั้งแต่ 10 ปีขึ้นไป จำแนกตามกิจกรรมหลัก สถานที่ทำงาน
- ตารางที่ 13 เวลาที่ใช้โดยเฉลี่ยของประชากรอายุตั้งแต่ 10 ปีขึ้นไป จำแนกตามกิจกรรมรอง เพศ และเขตการปกครอง
- ตารางที่ 14 เวลาที่ใช้โดยเฉลี่ยของประชากรอายุตั้งแต่ 10 ปีขึ้นไป จำแนกตามกิจกรรมรอง และกลุ่มอายุ

ตารางที่ 1 จำนวนประชากรอายุตั้งแต่ 10 ปีขึ้นไป จำแนกตามกิจกรรมหลัก เพศ และเขตการปกครอง ทหารอาณาจักร

TABLE 1 NUMBER OF POPULATION 10 YEARS AND OVER BY MAIN ACTIVITY SEX AND AREA, WHOLE KINGDOM

กิจกรรมหลัก	ยอดรวม		ในเขตเทศบาล				นอกเขตเทศบาล				Main Activity		
	รวม Total	ชาย Male	หญิง Female	รวม Total	ชาย Male	หญิง Female	รวม Total	ชาย Male	หญิง Female	รวม Total		ชาย Male	หญิง Female
	54,857,941	27,233,165	27,624,776	18,298,350	8,633,840	9,664,510	36,559,591	18,399,325	18,160,266	Total			
A การทำงานในหน่วยงานเอกชน รัฐวิสาหกิจ รัฐบาล องค์การที่มุ่งแสวงหากำไร (ทำงานในระบบ)	10,164,363	5,630,792	4,533,571	5,169,274	2,841,791	2,327,483	5,015,089	2,789,001	2,226,088	A Formal sector work			
001 การทำงานในอาชีพหลัก	9,081,388	4,985,680	4,095,708	4,850,577	2,857,810	2,192,767	4,230,811	2,327,870	1,902,941	001 Working time in main job			
002 การทำงานในอาชีพรอง	64,361	27,454	36,907	26,982	12,184	14,798	37,379	15,270	22,109	002 Working time in other jobs			
003 พนักงานฝึกหัด การฝึกงานและการศึกษาที่เกี่ยวข้อง	30,223	14,851	15,372	15,330	3,648	11,682	14,893	11,203	3,690	003 Working time as apprentice, intern and related positions			
006 การหยุดพักในช่วงสั้นๆ และการบูรณาการในช่วงเวลาสั้นๆ ขณะทำงาน	1,976,247	1,149,384	826,862	937,975	556,775	381,200	1,038,272	592,609	445,662	006 Short breaks and interruptions from work			
008 การอบรมและการศึกษาที่เกี่ยวข้องกับการทำงานในระบบ	94,511	55,262	39,249	51,306	27,639	23,666	43,205	27,622	15,583	008 Training and studies in relation to work in the "formal sector"			
011 การหยุดในช่วงก่อนหรือหลังการทำงาน	837,538	427,947	409,590	338,729	175,199	163,530	498,809	252,749	246,060	011 Idle time before/after work			
012 การหยุดพักกลางวัน	7,983,598	4,405,786	3,577,812	4,410,137	2,419,011	1,991,126	3,573,461	1,986,775	1,586,686	012 Lunch break from work			
021 การทำงานในระบบ	15,1822	106,197	45,625	62,860	47,378	15,482	88,962	58,819	30,143	021 Looking for work in the "formal sector"			
022 การหาข้อมูลหรือการจัดดูธุรกิจในระบบ	8,056	3,696	4,360	1,646	-	1,646	6,410	3,696	2,713	022 Looking for/setting up business in the "formal sector"			
031 การเดินทางที่เกี่ยวข้องกับการทำงานในระบบ	8,704,712	4,854,537	3,850,175	4,637,641	2,556,940	2,080,702	4,067,071	2,297,597	1,769,474	031 Travel related to work in the "formal sector"			
049 การทำงานในระบบ	2,079	935	1,145	70	70	-	2,010	865	1,145	049 Others			
B การทำงานในกิจกรรมการผลิตขั้นต้นของครัวเรือน	16,730,443	9,721,584	7,008,860	1,308,800	801,755	507,045	15,421,643	8,919,828	6,501,815	B Work for household in primary production activities			
051 การปลูกพืชและต้นไม้ พืชผักสวนครัว	12,982,959	7,381,050	5,601,910	934,821	557,427	377,394	12,048,138	6,823,622	5,224,516	051 Growing of crops and trees; kitchen gardening			
052 การเลี้ยงสัตว์ การผลิตผลิตภัณฑ์จากสัตว์ การปศุสัตว์	3,433,760	2,308,830	1,124,930	231,731	168,771	62,959	3,202,030	2,140,059	1,061,971	052 Farming of animals			
053 การล่าสัตว์ การตกสัตว์ และการผลิตน้สัตว์	378,389	323,445	54,944	29,833	26,998	2,835	348,556	296,447	52,109	053 Hunting, trapping and production of animal skins			
054 การหาของป่า การตัดไม้ การหาหิน และกิจกรรมการทำไม้อื่น ๆ	1,088,598	559,652	508,946	81,720	37,244	44,476	986,878	522,408	464,470	054 Gathering of wild products			
055 การประมง การเลี้ยงสัตว์น้ำ การเพาะเลี้ยงสัตว์น้ำ	887,465	745,895	141,570	105,129	80,852	24,277	782,336	665,043	117,292	055 Fishing			
056 การทำเหมืองแร่และเหมืองหิน	8,029	4,565	3,464	320	320	-	7,709	4,245	3,464	056 Mining and quarrying			
057 การเก็บ กำและกำจัดสตรีนส่วนนี้	223,438	179,724	43,713	13,251	10,770	2,481	210,186	168,954	41,232	057 Collecting water			
058 การอบรมและการศึกษาที่เกี่ยวข้องกับการทำงานในกิจกรรมการผลิตขั้นต้นของครัวเรือน	19,322	13,133	6,190	1,470	1,214	256	17,852	11,919	5,933	058 Training and studies in relation to work			
061 การซื้อหรือซื้อชุดการผลิตเพื่อใช้สำหรับกิจกรรมการผลิตขั้นต้นของครัวเรือน	556,647	376,079	180,568	47,740	33,517	14,224	508,907	342,563	166,344	061 Purchasing/acquiring inputs			
062 การขายหรือการกำหนดราคาตามผลิตภัณฑ์จากกิจกรรมการผลิตขั้นต้นของครัวเรือน	674,787	401,822	272,965	39,296	23,050	16,245	635,491	378,772	256,719	062 Selling/disposing of outputs			
071 การทำงานทำในกิจกรรมของครัวเรือนที่ทำการการผลิตขั้นต้น	35,409	24,570	10,839	4,663	1,696	2,967	30,745	22,874	7,872	071 Looking for work in primary production			
072 การหาข้อมูลหรือการจัดตั้งธุรกิจในกิจกรรมของครัวเรือนที่ทำการการผลิตขั้นต้น	6,269	5,228	1,041	391	391	-	5,877	4,837	1,041	072 Looking for/setting up business in primary production			
081 การเดินทางที่เกี่ยวข้องกับกิจกรรมการผลิตขั้นต้นของครัวเรือน	13,232,900	7,816,545	5,416,356	987,038	610,690	376,348	12,245,862	7,205,855	5,040,007	081 Travel related to primary production			
089 การทำงานในกิจกรรมการผลิตขั้นต้นของครัวเรือน	37,584	35,806	1,779	2,120	2,120	-	35,464	33,686	1,779	089 Others			

หน่วยเป็นพัน : in Thousands

ตารางที่ 1 จำนวนประชากรอายุตั้งแต่ 10 ปีขึ้นไป จำแนกตามกิจกรรมหลัก เพศ และเขตการปกครอง ทั้งราชอาณาจักร (ต่อ)
 TABLE 1 NUMBER OF POPULATION 10 YEARS AND OVER BY MAIN ACTIVITY SEX AND AREA, WHOLE KINGDOM (Contd.)

หน่วยเป็นพัน : in Thousands

กิจกรรมหลัก	ยอดรวม				ในเขตเทศบาล				นอกเขตเทศบาล				Main Activity
	Total		Municipal Area		Non-municipal Area		รวม	ชาย	หญิง	รวม	ชาย	หญิง	
	รวม	ชาย	หญิง	รวม	ชาย	หญิง							
Total	Male	Female	Total	Male	Female	Total	Male	Female	Total	Male	Female		
C การทำงานในกิจกรรมที่ไม่ใช่การผลิตขั้นของครัวเรือน	2,679,647	1,143,609	1,536,039	712,874	319,877	392,998	1,966,774	823,731	1,143,042	C Work for household in non-primary production activities			
101 การรวมการผลิตผลิตภัณฑ์อาหาร และการบริการอาหาร	482,179	206,111	276,069	93,685	39,554	54,131	388,494	166,557	221,938	101 Processing of food products			
102 การผลิตผลิตภัณฑ์อาหารและเครื่องดื่มอื่นๆ	176,079	48,890	127,189	74,318	20,017	54,300	101,762	28,873	72,888	102 Making of other food products			
103 การผลิตสิ่งทอ เครื่องแต่งกาย เครื่องหนัง และผลิตภัณฑ์ที่เกี่ยวข้อง	831,497	176,939	654,558	250,458	76,273	174,184	581,039	100,665	480,374	103 Making textiles, wearing apparel, leather			
104 การผลิตผลิตภัณฑ์เครื่องสำอางค์ทุกชนิด	874,806	522,450	352,357	183,730	123,260	60,470	691,077	399,190	291,887	104 Craft-making using all types			
105 การเตรียมและกรรมบำบัดยาสูบ	9,768	4,448	5,320	939	245	695	8,829	4,203	4,626	105 Tobacco preparing and curing			
106 การผลิตซีเมนต์คอนกรีต อิฐบล็อก แผ่นกระเบื้อง	71,468	48,570	22,898	3,757	2,644	1,112	67,712	45,926	21,786	106 Making bricks, concrete slabs			
107 การผลิตสมุนไพรและยา	8,219	2,540	5,679	277	191	86	7,942	2,350	5,592	107 Making herbal and medicinal			
108 การอบรมและการศึกษาที่เกี่ยวข้องกับการทำงานในกิจกรรมที่ไม่ใช่การผลิตขั้นของครัวเรือน	2,579	497	2,082	2,579	497	2,082	-	-	-	108 Training and studies in relation to work			
111 การจัดซื้อหรือจัดหาวัตถุดิบเพื่อใช้สำหรับกิจกรรมที่ไม่ใช่การผลิตขั้นของครัวเรือน	168,928	97,375	71,553	69,969	38,843	31,127	98,959	58,532	40,427	111 Purchasing/acquiring inputs			
112 การขายหรือการกำหนดราคาตามผลิตที่ได้จากกิจกรรมที่ไม่ใช่การผลิตขั้นของครัวเรือน	73,730	33,488	40,262	25,053	11,547	13,506	48,677	21,921	26,756	112 Selling/disposing of outputs			
121 การขนส่งในกิจการของครัวเรือนที่กิจการที่ไม่ใช่การผลิตขั้น	55,031	18,694	36,337	13,774	4,858	8,916	41,257	13,836	27,421	121 Looking for work in non-primary production			
122 การหาซื้อหรือบริการจัดตั้งธุรกิจในการของครัวเรือนที่กิจการที่ไม่ใช่การผลิตขั้น	237	154	83	237	154	83	-	-	-	122 Looking for/setting up business in non-primary production			
131 การเดินทางในกิจการที่ไม่ใช่การผลิตขั้นของครัวเรือนที่ไม่ใช่การผลิตขั้นของครัวเรือน	399,902	229,887	170,015	141,255	80,444	60,812	258,646	149,443	109,203	131 Travel related to non-primary production			
149 การทำงานในกิจการที่ไม่ใช่การผลิตขั้นของครัวเรือน ซึ่งมีได้แก่ประเภทอื่นที่ขึ้น	8,569	6,131	2,438	3,669	2,625	1,045	4,900	3,506	1,394	149 Others			
D การทำงานในกิจกรรมการก่อสร้างของครัวเรือน	1,215,787	1,018,465	197,322	331,295	279,861	51,434	884,492	738,603	145,888	D Work for household in construction activities			
151 การก่อสร้างและการซ่อมแซมสิ่งปลูกสร้างของตนเอง	143,441	114,937	28,505	27,917	21,428	6,489	115,525	93,509	22,016	151 Construction and repair for own capital			
152 การก่อสร้างและการซ่อมแซมอาคาร ถนน เขื่อน และสิ่งปลูกสร้างอื่นๆที่ไม่ใช่ของตนเองและชุมชน	943,575	812,795	130,779	260,783	234,365	26,418	682,792	578,430	104,361	152 Construction and repair for buildings, roads			
153 การก่อสร้างและการซ่อมแซมถนน อาคาร สะพาน เขื่อนของชุมชน	24,304	20,109	4,195	7,678	5,780	1,898	16,626	14,329	2,297	153 Community-organized construction			
158 การอบรมและการศึกษาที่เกี่ยวข้องกับการทำงานในกิจการของครัวเรือนที่ทำการของครัวเรือน	443	443	-	443	443	-	-	-	-	158 Training and studies in relation to work			
161 การจัดซื้อหรือจัดหาวัตถุดิบเพื่อใช้สำหรับกิจกรรมการก่อสร้างของครัวเรือน	19,246	17,163	2,083	5,999	3,916	2,083	13,247	13,247	-	161 Purchasing/acquiring of inputs			
171 การขนส่งในกิจการของครัวเรือนที่กิจการการก่อสร้าง	20,638	13,031	7,608	6,627	4,523	2,104	14,012	8,508	5,504	171 Looking for work in construction			
172 การหาซื้อหรือบริการจัดตั้งธุรกิจในการของครัวเรือนที่ทำการของครัวเรือน	2,838	2,322	516	1,617	1,102	516	1,220	1,220	-	172 Looking for setting up business in construction			
181 การเดินทางที่เกี่ยวข้องกับกิจกรรมการก่อสร้างของครัวเรือน	972,908	825,365	147,543	279,054	237,632	41,423	693,854	587,733	106,121	181 Travel related			
199 การทำงานในกิจการการก่อสร้างของครัวเรือน ซึ่งมีได้แก่ประเภทอื่นที่ขึ้น	1,720	1,494	226	568	342	226	1,152	1,152	-	199 Others			

ตารางที่ 1 จำนวนประชากรอายุตั้งแต่ 10 ปีขึ้นไป จำแนกตามกิจกรรมหลัก เพศ และเขตการปกครอง ทั้งราชอาณาจักร (ต่อ)
 TABLE 1 NUMBER OF POPULATION 10 YEARS AND OVER BY MAIN ACTIVITY SEX AND AREA, WHOLE KINGDOM (Contd.)

หน่วยเป็นพัน : in Thousands

กิจกรรมหลัก	ยอดรวม			ในเขตเทศบาล			นอกเขตเทศบาล			Main Activity
	รวม Total	ชาย Male		รวม Total	ชาย Male		รวม Total	ชาย Male		
		หญิง Female	หญิง Female		หญิง Female	หญิง Female				
E การทำงานในการให้บริการที่ก่อให้เกิดรายได้ของครัวเรือน	9,037,508	4,677,099	4,360,409	4,542,989	2,273,752	2,269,237	4,494,519	2,403,348	2,091,171	E Work for household providing services for income
201 การจัดเตรียมและการจำหน่ายอาหารและเครื่องดื่ม	2,615,359	1,043,550	1,571,809	1,509,216	605,191	904,024	1,106,144	438,359	667,785	201 Preparing and selling food
202 การขายของเบ็ดเตล็ด การขายตามบ้าน การขายตามห้างร้าน การขาย	3,978,354	1,736,802	2,141,552	1,762,056	820,024	942,031	2,116,298	916,778	1,199,521	202 Petty trading, door-to-door vending
211 การประกอบ ติดตั้ง ปรับตั้งเครื่องใช้ไฟฟ้า เครื่องใช้เครื่องใช้เครื่องใช้เครื่องใช้	378,697	295,888	82,809	126,205	94,008	32,197	252,492	201,880	50,612	211 Fitting, installing, tool setting, maintaining
212 การซ่อมแซมยานพาหนะ	556,132	533,376	22,755	201,514	189,426	12,088	354,617	343,950	10,667	212 Repair of vehicles
213 การซ่อมแซมของใช้ส่วนบุคคล	38,916	31,861	7,055	21,992	16,325	5,667	16,925	15,536	1,389	213 Repair of personal goods
214 การซ่อมแซมของใช้ในครัวเรือน	52,382	45,026	7,356	33,183	28,685	4,498	19,199	18,341	858	214 Repair of household goods
221 การให้เช่าห้อง ที่พัก และการให้บริการที่เกี่ยวข้อง	74,547	40,060	34,487	50,548	30,498	20,050	23,998	9,562	14,436	221 Renting out rooms
222 การให้กู้ยืมและกรณกับเงิน การแลกเปลี่ยนเงินตราต่างประเทศ	23,742	9,886	13,856	13,096	7,057	6,039	10,646	2,829	7,817	222 Lending and collecting money
223 การพิมพ์ การประมวลผลคำ การเขียนโปรแกรม การลงรหัสข้อมูล	91,309	50,961	40,347	61,355	35,855	25,501	29,953	15,107	14,847	223 Typing, word processing, programming, encoding
224 การทำบัญชี การลงบัญชี การให้บริการด้านกฎหมาย และการให้บริการที่เกี่ยวข้อง	48,239	30,773	17,465	34,709	19,263	15,446	13,530	11,511	2,019	224 Accounting, bookkeeping, legal
225 การสอนพิเศษ	13,457	4,408	9,048	10,219	4,167	6,052	3,237	241	2,996	225 Tutoring
226 การให้บริการทางการแพทย์และทันตกรรม	9,561	3,009	6,552	7,560	1,970	5,590	2,001	1,039	962	226 Provision of medical
227 การให้บริการดูแลและบำบัดรักษาโรค	9,713	3,945	5,768	3,522	1,162	2,360	6,191	2,783	3,409	227 Provision of nursing
231 การให้บริการดูแลส่วนบุคคล	645,374	161,759	483,614	411,454	94,729	316,725	233,920	67,030	166,890	231 Provision of personal care services
232 การให้บริการดูแลสุขภาพส่วนบุคคลที่ไม่ใช่ผู้เชี่ยวชาญ	21,242	8,965	12,276	17,463	7,551	9,912	3,779	1,415	2,364	232 Provision of non-professional health care
241 การขนส่งสินค้า	234,748	221,722	13,026	78,155	73,433	4,722	156,593	148,289	8,304	241 Transporting goods
242 การขนส่งผู้โดยสาร	575,492	551,403	24,089	355,368	337,878	17,489	220,125	213,525	6,600	242 Transporting passengers
251 การให้บริการชำระค่าใช้จ่ายในครัวเรือน	34,905	8,869	26,036	22,774	2,561	20,212	12,131	6,307	5,824	251 Providing paid domestic services
261 การฝึกอบรมและการศึกษาที่เกี่ยวข้องกับการทำงานในกิจกรรมการให้บริการ	22,074	13,945	8,129	10,703	7,378	3,325	11,371	6,566	4,804	261 Training and studies related to work
271 การหางานทำในกิจการของครัวเรือนที่กำกับกรรมการให้บริการ	37,212	17,864	19,348	18,877	10,011	8,867	18,334	7,853	10,481	271 Looking for work in service activities in household enterprise
281 การเดินทางที่เกี่ยวข้องกับกิจกรรมการให้บริการที่ก่อให้เกิดรายได้	4,781,130	2,587,721	2,193,408	2,486,936	1,270,207	1,165,728	2,344,194	1,317,514	1,026,680	281 Travel related
299 การทำงานในการให้บริการที่ก่อให้เกิดรายได้ของครัวเรือน ซึ่งมีได้ประเภทอื่นที่นอกเหนือ	153,905	83,560	70,345	89,546	52,614	36,932	64,359	30,947	33,412	299 Others

ตารางที่ 1 จำนวนประชากรอายุตั้งแต่ 10 ปีขึ้นไป จำแนกตามกิจกรรมหลัก เพศ และเขตการปกครอง ทั้งราชอาณาจักร (ต่อ)
 TABLE 1 NUMBER OF POPULATION 10 YEARS AND OVER BY MAIN ACTIVITY SEX AND AREA, WHOLE KINGDOM (Contd.)

หน่วยเป็นพัน : in Thousands

กิจกรรมหลัก	ยอดรวม				ในเขตเทศบาล				นอกเขตเทศบาล				Main Activity
	Total		Municipal Area		Non-municipal Area		รวม	ชาย	หญิง	รวม	ชาย	หญิง	
	รวม	ชาย	หญิง	รวม	ชาย	หญิง							
F การให้บริการในครัวเรือนของตนเอง โดยไม่รับค่าตอบแทน	31,634,648	9,488,085	22,146,563	9,708,536	2,950,215	6,758,320	21,926,112	6,537,850	15,388,263	F Providing unpaid domestic services for own final use within household			
301 การจัดการด้านอาหาร และการทำความสะอาดสิ่งของเครื่องใช้ในครัว	22,118,623	3,636,346	18,482,276	6,059,987	989,677	5,070,309	16,058,636	2,646,669	13,411,967	301 Food management			
302 การทำความสะอาดและกำจัดขยะมูลฝอยที่อาศัยและบริเวณ	14,919,787	2,912,140	12,007,646	4,715,164	902,254	3,812,910	10,204,622	2,009,886	8,194,736	302 Cleaning and up-keep of dwelling			
303 การตกแต่ง การบำรุงรักษา และการซ่อมแซมเล็ก ๆ น้อยๆ ด้วยตนเอง	1,194,213	829,630	364,583	400,935	274,208	126,726	793,278	555,422	237,857	303 Do-it-yourself decoration, maintenance			
304 การดูแลสิ่งของ ทำความสะอาดรถจักรยานยนต์ จักรยานยนต์ รถจักรยานยนต์ และรถจักรยานยนต์	10,382,454	1,674,880	8,707,573	3,257,308	576,077	2,679,232	7,125,145	1,066,804	6,028,342	304 Care of textiles and footwear			
305 การจัดการทรัพย์สินที่เกี่ยวข้อง	338,192	179,714	158,478	107,148	53,119	54,029	231,044	126,595	104,449	305 Household management			
306 การดูแลสัตว์เลี้ยง	1,454,473	997,201	457,272	396,218	236,386	159,832	1,058,255	760,815	297,439	306 Pet care			
311 การซื้อสิ่งของหรือบริการจัดซื้อสินค้าและกิจกรรมที่เกี่ยวข้อง	7,933,274	2,200,537	5,732,736	3,312,817	964,369	2,348,447	4,620,457	1,236,168	3,384,289	311 Shopping for purchasing of goods			
312 การจัดหาบริการและกิจกรรมที่เกี่ยวข้อง	74,382	41,774	32,608	21,686	13,296	8,390	52,696	28,478	24,218	312 Shopping for availing of services			
331 การเดินทางที่เกี่ยวข้องกับการให้บริการในครัวเรือนตนเอง โดยไม่รับค่าตอบแทน	6,784,184	2,376,096	4,408,088	2,595,986	885,820	1,700,166	4,198,198	1,490,276	2,707,922	331 Travel related			
349 การบริการในครัวเรือนของตน โดยไม่รับค่าตอบแทน ซึ่งมิได้จัดประเภทไว้ในที่อื่น	45,817	29,166	16,650	12,165	10,123	2,041	33,652	19,043	14,609	349 Others			
G การให้บริการดูแลสมาชิกในครัวเรือน โดยไม่รับค่าตอบแทน	8,243,839	2,787,810	5,456,029	2,392,591	884,196	1,508,395	5,851,248	1,903,614	3,947,634	G Providing unpaid care-giving services to household members			
351 การดูแลด้านร่างกายของเด็ก ได้แก่ การอาบน้ำ แต่งตัว และป้อนอาหาร เป็นต้น	5,677,881	1,424,279	4,253,602	1,432,023	376,720	1,055,303	4,245,858	1,047,559	3,198,299	351 Caring for children-physical care			
352 การสอน การอบรม ให้คำแนะและดูแลเด็กให้มีความช่วยเหลือเด็ก	818,947	246,883	570,063	284,547	86,986	177,561	554,399	161,918	392,482	352 Teaching, training, helping children			
353 การรับส่งเด็กไปยังสถานที่ต่างๆ	2,305,026	871,433	1,433,593	791,463	332,158	459,304	1,513,564	539,274	974,289	353 Accompanying children to places			
354 การดูแลด้านจิตใจของเด็ก (การดูแลกิริยาอาการ)	230,904	76,648	152,256	70,018	17,047	52,971	160,886	61,601	99,285	354 Minding children			
361 การดูแลด้านร่างกายของผู้สูงอายุ คนป่วย และคนพิการ	406,078	129,121	276,957	102,297	33,522	68,774	303,782	95,599	208,183	361 Caring for adults : physical care			
362 การดูแลด้านอารมณ์ของผู้สูงอายุ คนป่วย และคนพิการ	17,034	7,840	9,193	4,333	3,607	726	12,701	4,233	8,468	362 Caring for adults : emotional support			
363 การรับส่งผู้สูงอายุไปยังสถานที่ต่างๆ	347,336	286,173	61,163	140,948	124,039	16,909	206,388	162,134	44,254	363 Accompanying adults to places			
381 การเดินทางที่เกี่ยวข้องกับการให้บริการดูแลสมาชิกในครัวเรือน โดยไม่รับค่าตอบแทน	1,944,097	820,576	1,123,521	664,000	298,953	365,046	1,280,097	521,622	758,475	381 Travel related			
399 การให้บริการดูแลสมาชิกในครัวเรือน โดยไม่รับค่าตอบแทน ซึ่งมิได้จัดประเภทไว้ในที่อื่น	1,701	298	1,403	705	298	408	996	-	996	399 Others			

ตารางที่ 1 จำนวนประชากรอายุตั้งแต่ 10 ปีขึ้นไป จำแนกตามกิจกรรมหลัก เพศ และเขตการปกครอง ทั้งราชอาณาจักร (ต่อ)
 TABLE 1 NUMBER OF POPULATION 10 YEARS AND OVER BY MAIN ACTIVITY SEX AND AREA, WHOLE KINGDOM (Contd.)

กิจกรรมหลัก	ยอดรวม				ในเขตเทศบาล				นอกเขตเทศบาล				Main Activity
	Total		Non-municipal Area		Municipal Area		Total		Male		Female		
	รวม	หญิง	ชาย	หญิง	ชาย	หญิง	ชาย	หญิง	ชาย	หญิง	ชาย	หญิง	
H การให้บริการชุมชนและการให้ความช่วยเหลือครัวเรือนอื่น	2,016,002	1,039,554	976,447	436,514	206,134	230,380	1,579,488	833,420	746,068	H Providing community services and help to other households			
401 การให้ความช่วยเหลือครัวเรือนอื่นด้านสุขภาพและการจัดการครัวเรือน	578,537	281,097	297,440	113,017	43,109	69,908	465,520	237,988	227,532	401 Household maintenance and management			
402 การให้ความช่วยเหลือครัวเรือนอื่นด้านการซื้อสิ่งของจำเป็นและบริการ	82,256	41,353	40,903	26,930	7,573	19,357	55,326	33,780	21,546	402 Shopping for / purchasing of goods			
403 การให้ความช่วยเหลือครัวเรือนอื่นด้านการก่อสร้าง ปรับปรุง และการซ่อมแซมที่อยู่อาศัยและสิ่งปลูกสร้างอื่นๆ	50,406	47,699	2,708	9,904	8,770	1,134	40,502	38,929	1,574	403 Construction			
404 การให้ความช่วยเหลือครัวเรือนอื่นด้านการซ่อมแซมสิ่งอุปโภคบริโภคและของใช้ส่วนตัวอื่น	26,931	17,916	9,015	7,841	2,988	4,873	19,090	14,948	4,142	404 Repairs of consumer			
405 การให้ความช่วยเหลือครัวเรือนอื่นด้านธุรกิจที่ไร้พรมแดนและด้านการทำงาน โดยไม่ได้รับค่าตอบแทน	145,134	63,539	81,595	29,956	13,316	16,640	115,178	50,223	64,955	405 Unpaid help in business/farm			
406 การให้ความช่วยเหลือครัวเรือนอื่นด้านภาคอุตสาหกรรม	103,942	18,988	84,954	31,153	8,097	23,055	72,789	10,890	61,899	406 Childcare as help to other households			
407 การให้ความช่วยเหลือครัวเรือนอื่นด้านภาคอุตสาหกรรม	81,950	32,126	49,824	21,991	9,283	12,709	59,958	22,843	37,115	407 Adult care as help to other households			
408 การให้ความช่วยเหลือครัวเรือนอื่นด้านการขนส่ง	23,508	13,858	9,649	4,831	2,491	2,340	18,676	11,367	7,309	408 Transportation			
411 การให้บริการที่ชุมชน เช่น การทำอาหารเพื่อร่วมฉลองกับชุมชน เป็นต้น	294,286	141,654	152,632	58,557	27,052	31,505	235,729	114,602	121,128	411 Community-organized work			
412 การให้บริการซ่อมแซมถนนอาคาร ทำความสะอาด การปรับและเตรียมพื้นที่ในชุมชน	72,341	48,820	23,521	10,324	5,588	4,736	62,017	43,232	18,785	412 Work on road/building repair			
413 การจัดตั้งและการให้บริการเพื่อชุมชนในการให้ความช่วยเหลือแก่กับหมู่บ้าน ทั้งเงิน	66,334	56,112	10,223	6,425	5,944	480	59,910	50,167	9,742	413 Organizing working on community-based assistance to villages sub-locations			
414 การจัดตั้งและการให้บริการเพื่อชุมชนในการให้ความช่วยเหลือแก่ครอบครัวและบุคคล	20,997	14,304	6,693	2,305	1,529	776	18,692	12,776	5,916	414 Organizing working on community-based assistance to families and individuals			
421 การทำงานอาสาสมัครให้กับองค์กร (ไม่ได้ให้ความช่วยเหลือบุคคลอื่นโดยตรง)	269,550	139,999	129,552	69,182	37,990	31,192	200,368	102,009	98,359	421 Volunteer work for organizations			
422 การทำงานอาสาสมัครในนามขององค์กร (ให้ความช่วยเหลือบุคคลอื่นโดยตรง)	12,426	8,814	3,612	1,886	778	1,109	10,539	8,036	2,503	422 Volunteer work through organizations			
431 การเข้าร่วมประชุม	128,250	87,424	40,826	24,658	14,188	10,470	103,592	73,237	30,356	431 Attendance in meetings			
441 การมีส่วนร่วมในชุมชนและความรับผิดชอบที่เกี่ยวเนื่อง	62,213	37,562	24,651	14,281	5,658	8,623	47,932	31,904	16,028	441 Involvement in civic			
481 การเดินทางที่เกี่ยวข้องกับการให้บริการชุมชนและการให้ความช่วยเหลือครัวเรือนอื่น	676,201	389,855	286,346	132,626	64,350	68,276	543,575	325,505	218,071	481 Travel related			
499 การให้บริการชุมชนและการให้ความช่วยเหลือครัวเรือนอื่น ซึ่งไม่ได้ระบุประเภทไว้ในที่อื่น	9,597	5,271	4,326	390	282	99	9,207	4,979	4,228	499 Others			

หน่วยเป็นพัน : in Thousands

ตารางที่ 1 จำนวนประชากรอายุตั้งแต่ 10 ปีขึ้นไป จำแนกตามกิจกรรมหลัก เพศ และเขตการปกครอง ทั้งราชอาณาจักร (ต่อ)

TABLE 1 NUMBER OF POPULATION 10 YEARS AND OVER BY MAIN ACTIVITY SEX AND AREA, WHOLE KINGDOM (Contd.)

กิจกรรมหลัก	ยอดรวม				ในเขตเทศบาล				นอกเขตเทศบาล				Main Activity
	รวม		หญิง		รวม		หญิง		รวม		หญิง		
	Total	Male	Female	Total	Male	Female	Total	Male	Female	Total	Male	Female	
I การเรียนรู้	8,695,314	4,166,262	4,527,051	3,083,038	1,444,891	1,638,147	5,612,276	2,723,372	2,888,904	Learning			
501 การเข้าเรียนตั้งแต่อนุบาล ประถม มัธยม อาชีวะ ดุสิตศึกษา การศึกษาผู้ใหญ่ และศึกษาเฉพาะทาง	7,081,025	3,526,223	3,554,802	2,503,271	1,204,169	1,299,102	4,577,754	2,325,054	2,252,700	501 School/university attendance			
502 การหยุดพักหรือเรียนในชั้น 501	2,110,646	1,046,627	1,064,019	659,566	305,044	354,522	1,451,079	741,583	709,497	502 Breaks/waiting at place			
503 การศึกษาดูงานและในระบบการศึกษาทางไกล (ดิริโอ) สื่อทางเสียง ระบบออนไลน์	1,695	1,288	407	407	-	407	1,288	1,288	-	503 Self-study for distance education course work			
511 การทำที่บ้าน การชมรมนันทนาการ การเรียนพิเศษอิสระที่จัดขึ้นโดยผู้ให้บริการศึกษาในระบบ	6,453,263	2,848,556	3,604,706	2,330,180	1,026,008	1,304,172	4,123,082	1,822,548	2,300,534	511 Homework, course review			
521 การศึกษาเพิ่มเติม การศึกษานอกระบบ และวิชาต่าง ๆ ในระหว่างช่วงเวลาว่าง	354,629	144,726	209,903	109,726	54,483	55,233	244,903	90,233	154,670	521 Additional study, non-formal education			
531 การฝึกอบรมและการศึกษาเพื่อพัฒนาอาชีพและวิชาชีพ	47,290	22,240	25,051	24,014	9,223	14,790	23,277	13,016	10,260	531 Career/professional development training			
571 การทำกิจกรรมอื่นๆ ที่เกี่ยวข้องกับการเรียนรู้	3,537,141	1,734,101	1,803,040	1,069,894	526,117	543,777	2,467,247	1,207,985	1,259,262	571 Other activities done in relation to learning activities			
581 การเดินทางที่เกี่ยวข้องกับการเรียนรู้	7,293,196	3,600,435	3,692,760	2,594,398	1,236,397	1,358,000	4,698,798	2,364,038	2,334,760	581 Travel related			
599 กิจกรรมการเรียนรู้ ซึ่งมีได้จัดประเภทไว้ในที่อื่น	2,001	2,001	-	-	-	-	2,001	2,001	-	599 Others			
J การเข้าสังคมและการมีส่วนร่วมในชุมชน	18,678,537	9,882,316	8,796,221	5,744,563	2,837,898	2,906,684	12,933,954	7,044,418	5,889,537	J Socializing and community participation			
601 การพูด การสนทนา และการโทรศัพท์	17,107,192	8,795,087	8,312,126	5,376,480	2,576,693	2,799,787	11,730,712	6,218,373	5,512,339	601 Talking, conversing			
602 กิจกรรมการเข้าสังคม และการพบปะสังสรรค์	1,171,561	965,790	205,771	287,825	251,799	36,026	883,736	713,991	169,745	602 Socializing activities			
603 การอ่านและการเขียนจดหมาย	9,605	6,568	3,047	1,375	413	962	8,230	6,145	2,085	603 Reading and writing mail			
604 การเข้าสังคมหรือการต่อต้านสังคมหรือการลงสังคมในแง่ลบ ได้แก่ การเข้าร่วมประท้วง ต่อต้าน	4,799	4,587	212	212	-	212	4,587	4,587	-	604 Unsocial/anti-social			
621 การมีส่วนร่วมในการฉลองหรือการต่างงานประเพณีวัฒนธรรมหรือประเพณีศาสนาหรือชุมชน	57,567	34,191	23,377	13,412	7,799	5,614	44,155	26,392	17,763	621 Participating in community celebrations of cultural/historical events			
622 การมีส่วนร่วมในพิธีหรือกิจกรรมของชุมชน (ไม่ใช่ทางศาสนา)	553,892	298,076	254,816	139,506	73,534	65,972	414,386	225,542	188,844	622 Participating in community rites/events (non-religious)			
623 การมีส่วนร่วมในงานสังคมของชุมชน (งานดนตรี งานเต้นรำ เป็นต้น)	51,992	38,922	13,070	5,868	1,786	4,082	46,124	37,136	8,988	623 Participating in community social			
631 การเดินทางที่เกี่ยวข้องกับการเข้าสังคมและการมีส่วนร่วมในชุมชน	3,652,574	2,249,627	1,402,947	916,404	572,014	344,390	2,736,169	1,677,613	1,058,556	631 Travel related			
649 การเข้าสังคมและการมีส่วนร่วมในชุมชน ซึ่งมีได้จัดประเภทไว้ในที่อื่น	7,168	4,352	2,816	-	-	-	7,168	4,352	2,816	649 Others			

หน่วยเป็นพัน : In Thousands

ตารางที่ 1 จำนวนประชากรอายุตั้งแต่ 10 ปีขึ้นไป จำแนกตามกิจกรรมหลัก เพศ และเขตการปกครอง ทั้งราชอาณาจักร (ต่อ)
 TABLE 1 NUMBER OF POPULATION 10 YEARS AND OVER BY MAIN ACTIVITY SEX AND AREA, WHOLE KINGDOM (Contd.)

หน่วยเป็นพัน : In Thousands

กิจกรรมหลัก	ยอดรวม				ในเขตเทศบาล				นอกเขตเทศบาล				Main Activity
	รวม		หญิง		รวม		หญิง		รวม		หญิง		
	Male	Female	Male	Female	Male	Female	Male	Female	Male	Female	Male	Female	
K การเข้าชมงานด้านวัฒนธรรม การบันเทิง และกีฬา	406,065	229,838	176,227	144,990	86,912	58,077	261,075	142,926	118,149	K Attending/visiting cultural, entertainment and sports events/venues			
651 การเข้าชมพิพิธภัณฑ์ ห้องแสดงงานศิลป์ สุทยานประวัติศาสตร์หรือวัฒนธรรม	20,127	7,424	12,704	3,845	1,741	2,104	16,282	5,683	10,599	651 Visit museum			
652 การเข้าชมพิพิธภัณฑ์	89,569	48,459	41,130	52,554	33,560	18,994	37,035	14,899	22,136	652 Attendance at movies			
653 การเข้าชมการแสดงละคร การแสดงโขน การแสดงลิเก การแสดงดนตรี	5,466	3,867	1,599	4,147	3,221	926	1,319	647	673	653 Attendance at theatre			
659 การเข้าชมงานด้านวัฒนธรรมอื่นๆ	27,785	12,241	15,545	5,406	3,570	1,836	22,380	8,671	13,709	659 Attendance at other specified mass cultural events			
661 การเข้าชมสวนสัตว์ สวนพฤกษศาสตร์ ศูนย์นิทรรศการ งานแสดงสินค้า งานเทศกาล สอนสนุก	68,746	42,182	26,564	42,248	24,491	17,757	26,499	17,691	8,808	661 Attendance/visit to zoo, animal park			
671 การเข้าชมการแข่งขันกีฬาอาชีพ	11,938	861	11,077	994	348	646	10,945	513	10,431	671 Attendance at professional sports events			
672 การเข้าชมการแข่งขันกีฬาสมัครเล่น	95,608	66,453	29,156	15,152	9,626	5,526	80,457	56,827	23,630	672 Attendance at amateur sports events			
681 การเดินทางที่เกี่ยวข้องกับการเข้าชม ทางด้านวัฒนธรรม การบันเทิง และกีฬา	274,569	157,156	117,413	99,352	61,596	37,756	175,217	95,560	79,657	681 Travel related			
699 การเข้าร่วมหรือเข้าชม สถานที่ด้านวัฒนธรรม การบันเทิง การกีฬา	12,798	9,020	3,778	232	-	232	12,566	9,020	3,546	699 Others			
L งานอดิเรก การเล่นเกม และกิจกรรมยามว่างอื่นๆ	2,964,515	1,877,867	1,086,648	1,023,356	631,671	391,685	1,941,159	1,246,196	694,963	L Hobbies, games and other pastime activities			
701 ทัศนศิลป์	54,468	26,892	27,576	12,975	3,872	9,103	41,492	23,020	18,473	701 Visual arts			
702 วรรณศิลป์ ได้แก่ การเขียนหนังสือ วรรณคดี ประพันธ์	7,102	3,291	3,811	4,615	3,291	1,324	2,487	-	2,487	702 Literary arts			
703 ศิลปการแสดง (การแสดงน้ำ การดนตรี การแสดงละคร)	73,944	62,437	11,507	25,334	18,623	6,711	48,610	43,814	4,797	703 Performing arts			
711 การทำงานอดิเรกที่ใช้ความสามารถและความเชี่ยวชาญเฉพาะด้าน	111,287	70,947	40,340	41,008	22,015	18,994	70,279	48,933	21,346	711 Technical hobbies			
721 การเล่นเกมเดี่ยว	177,057	108,844	67,212	84,493	48,582	35,911	92,564	61,262	31,302	721 Solo games			
722 การเล่นเกม หมากกระดาน	75,310	60,828	14,482	18,372	10,643	7,729	56,938	50,185	6,753	722 Card games, board games			
723 การเล่นเกมคอมพิวเตอร์ วิดีโอเกม ตู้เกมหยอดเหรียญ	829,306	592,726	236,580	492,213	347,098	145,116	337,092	245,628	91,464	723 Computer games			
724 การเล่นเกม	1,529,715	903,779	625,937	387,427	214,565	172,863	1,142,288	689,214	453,074	724 Social/group games			
728 การเล่นพนันหรือการเสี่ยงโชค	31,404	30,473	931	3,906	2,975	931	27,498	27,498	-	728 Gambling			
731 การเดินทางที่เกี่ยวข้องกับงานอดิเรก การเล่นเกม และกิจกรรมยามว่างอื่นๆ	491,927	369,005	132,921	99,710	72,985	26,726	392,216	286,021	106,196	731 Travel related			
749 งานอดิเรก การเล่นเกม และกิจกรรมยามว่างอื่นๆ ซึ่งมิได้จัดประเภทไว้ข้างต้น	5,276	5,079	197	284	87	197	4,992	4,992	-	749 Others			

ตารางที่ 1 จำนวนประชากรอายุตั้งแต่ 10 ปีขึ้นไป จำแนกตามกิจกรรมหลัก เพศ และเขตการปกครอง ทั้งราชอาณาจักร (ต่อ)

TABLE 1 NUMBER OF POPULATION 10 YEARS AND OVER BY MAIN ACTIVITY SEX AND AREA, WHOLE KINGDOM (Contd.)

หน่วยเป็นพัน : in Thousands

กิจกรรมหลัก	ยอดรวม				ในเขตเทศบาล				นอกเขตเทศบาล				Main Activity
	Total		Municipal Area		Non-municipal Area		รวม	ชาย	หญิง	รวม	ชาย	หญิง	
	รวม	ชาย	หญิง	รวม	ชาย	หญิง							
	รวม	ชาย	หญิง	รวม	ชาย	หญิง	รวม	ชาย	หญิง	รวม	ชาย	หญิง	
	Total	Male	Female	Total	Male	Female	Total	Male	Female	Total	Male	Female	
O การดูแลและเอาใจใส่ตนเอง	54,857,941	27,233,165	27,624,776	18,288,350	8,833,840	9,464,510	36,559,591	18,399,325	18,160,266	O Personal care and maintenance			
901 การนอนหลับกลางวันหรือการนอนตามปกติ	54,789,633	27,194,805	27,594,828	18,279,953	8,817,339	9,462,614	36,509,680	18,377,466	18,132,214	901 Night sleep/essential sleep			
902 การนอนหลับหรือการงีบหลับ	11,954,112	5,720,118	6,233,994	3,689,212	1,885,690	2,003,523	8,264,889	4,034,429	4,230,471	902 Incidental sleep/naps			
903 การนอนไม่หลับ	834,722	399,979	434,743	227,462	112,779	114,683	607,260	287,200	320,060	903 Sleeplessness			
911 การรับประทานอาหารหรือของว่าง	54,403,885	26,990,068	27,413,818	17,999,651	8,666,036	9,333,615	36,404,234	18,322,032	18,082,202	911 Eating meals/snack			
912 การดื่มที่นอกเหนือจากการรับประทานอาหารเช้าหรือของว่าง	4,290,065	2,789,342	1,500,722	1,910,131	1,193,873	716,258	2,379,834	1,595,469	784,465	912 Drinking other than with meal or snack			
921 การดูแลสุขอนามัยและการดูแลตนเอง	54,602,954	27,146,606	27,456,349	18,219,522	8,809,194	9,410,328	36,383,433	18,337,412	18,046,020	921 Personal hygiene and care			
922 การดูแลด้านสุขภาพหรือการรักษาพยาบาลด้วยตนเอง	296,371	125,676	170,695	63,539	31,357	32,183	232,831	94,319	138,512	922 Health/medical care to oneself			
931 การได้รับการดูแลตนเองจากบุคคลอื่น	150,527	58,833	91,695	53,451	15,133	38,317	97,077	43,699	53,377	931 Receiving personal care from others			
932 การได้รับการดูแลด้านสุขภาพหรือการรักษาพยาบาลจากบุคคลอื่น	252,980	87,518	165,462	68,806	29,043	39,762	184,175	58,475	125,700	932 Receiving health/medical care from others			
941 การสวดมนต์ตามลำพัง การสวดภาวนา การระหมัด และกิจกรรมที่เกี่ยวข้องกับความเชื่ออื่นๆ	3,850,911	1,422,504	2,428,407	1,179,165	414,177	764,988	2,671,745	1,008,327	1,663,418	941 Private prayer, meditation and other informal spiritual activities			
942 การมีส่วนร่วมในกิจกรรมทางศาสนา (หลักปฏิบัติทางศาสนา)	2,072,580	741,439	1,331,141	345,956	126,684	219,272	1,726,624	614,755	1,111,869	942 Participating in religious activities			
950 การพูดคุย มีกิจกรรมหรือ ระวังสนทนาในครัวเรือน	5,794,637	2,865,780	2,928,857	1,646,688	747,244	899,454	4,148,139	2,111,536	2,036,603	950 Talking, consulting with member of household			
951 การไม่ทำกิจกรรมใดๆ การหยุดพัก การผ่อนคลาย	20,087,535	10,501,402	9,586,132	4,705,593	2,314,080	2,391,513	15,381,942	8,187,323	7,194,619	951 Doing nothing, resting, relaxing			
952 การสูบบุหรี่	1,467,697	1,212,729	254,967	215,005	185,772	29,233	1,252,692	1,026,958	225,734	952 Smoking			
953 การนั่งรถของ การคิด การวางแผน	38,886	29,334	9,551	11,204	8,507	2,697	27,681	20,828	6,854	953 Reflecting/mediating, thinking, planning			
981 การเดินทางที่เกี่ยวข้องกับกิจกรรมการดูแลและเอาใจใส่ตนเอง	3,257,108	1,630,969	1,626,139	820,192	425,215	394,977	2,436,916	1,205,754	1,231,162	981 Travel related			
999 การดูแลและเอาใจใส่ตนเอง ซึ่งมีได้จัดประเภทไว้ในที่อื่น	307	307	-	307	307	-	-	-	-	999 Others			
000 ไม่ทราบ	-	-	-	-	-	-	-	-	-	000 Unknown			

ตารางที่ 2 เวลาที่ใช้โดยเฉลี่ยของประชากรอายุตั้งแต่ 10 ปีขึ้นไป จำแนกตามกิจกรรมหลัก เพศ และเขตการปกครอง ทั่วราชอาณาจักร

TABLE 2 AVERAGE TIME OF PARTICIPANTS 10 YEARS OF AGE AND OVER BY MAIN ACTIVITY SEX AND AREA, WHOLE KINGDOM

หน่วยเป็นชั่วโมงต่อวัน : Hour per day

กิจกรรมหลัก	ชอกรวม				ในเขตเทศบาล				นอกเขตเทศบาล				Main Activity
	Total		Municipal Area		Non-municipal Area		Total		Municipal Area		Non-municipal Area		
	รวม	หญิง	ชาย	หญิง	รวม	ชาย	หญิง	รวม	ชาย	หญิง	รวม	ชาย	
A การทำงานในหน่วยงานเอกชน รัฐวิสาหกิจ รัฐบาล องค์การที่ไม่แสวงหากำไร (ทำงานในระบบ)	9.0	9.0	9.0	9.6	9.7	9.5	8.3	8.4	A	Formal sector work			
001 การทำงานในอาชีพหลัก	7.7	7.7	7.7	7.7	7.8	7.7	7.7	7.7		001 Working time in main job			
002 การทำงานในอาชีพรอง ที่มีลักษณะเดียวกับการทำงานในอาชีพหลัก	3.6	2.9	4.1	2.3	1.8	2.7	4.5	3.8		002 Working time in other jobs			
003 พักงานเล็กน้อย การฝึกงานและการฝึกงานอื่นที่เกี่ยวข้อง	6.6	6.6	6.5	5.8	5.4	6.0	7.3	6.9		003 Working time as apprentice, intern and related positions			
006 การหยุดพักในช่วงสั้นๆ และการถูกรบกวนในช่วงเวลาอื่นๆ ขณะทำงาน	0.7	0.7	0.6	0.7	0.7	0.6	0.7	0.7		006 Short breaks and interruptions from work			
008 การอบรมและการศึกษาที่เกี่ยวข้องกับการทำงานในระบบ	1.8	1.8	1.7	2.1	2.0	2.2	1.5	1.7		008 Training and studies in relation to work in the "formal sector"			
011 การหยุดในช่วงก่อนหรือหลังการทำงาน	0.9	0.9	0.9	0.9	1.0	0.9	0.9	0.9		011 Idle time before/after work			
012 การหยุดพักกลางวัน	0.8	0.8	0.8	0.8	0.8	0.8	0.8	0.7		012 Lunch break from work			
021 การหางานทำในระบบ	1.6	1.5	1.6	1.1	1.0	1.5	1.9	2.0		021 Looking for work in the "formal sector"			
022 การหาข้อมูลหรือการจัดตั้งธุรกิจในระบบ	1.7	2.6	1.0	1.4	-	1.4	1.8	2.6		022 Looking for setting up business in the "formal sector"			
031 การเดินทางที่เกี่ยวข้องกับการทำงานในระบบ	1.4	1.4	1.4	1.6	1.6	1.5	1.2	1.2		031 Travel related to work in the "formal sector"			
049 การทำงานในระบบ ซึ่งไม่ได้จัดประเภทไว้ที่อื่น	3.0	3.7	2.3	2.5	2.5	-	3.0	3.8		049 Others			
B การทำงานในกิจกรรมการผลิตขั้นต้นของครัวเรือน	6.8	7.1	6.3	6.0	6.2	5.8	6.8	7.2	B	Work for household in primary production activities			
051 การปลูกพืชและต้นไม้ พืชผักสวนครัว	6.0	6.1	5.8	5.5	5.5	5.5	6.0	6.2		051 Growing of crops and trees; kitchen gardening			
052 การเลี้ยงสัตว์ การผลิตผลิตภัณฑ์จากสัตว์ การบริโภคสัตว์	2.9	2.9	2.9	3.0	3.0	3.0	2.9	2.9		052 Farming of animals			
053 การล่าสัตว์ การดักสัตว์ และการผลิตหนังสัตว์	3.1	3.0	3.2	3.1	3.1	3.0	3.1	3.0		053 Hunting, trapping and production of animal skins			
054 การทำของป่า การดัดไม้ การทอหิน และกิจกรรมการทำป่าไม้อื่นๆ	2.9	3.2	2.6	2.7	3.0	2.5	2.9	3.2		054 Gathering of wild products			
055 การประมง การเลี้ยงสัตว์น้ำ การเพาะเลี้ยงสัตว์น้ำ	3.8	4.0	3.1	3.8	4.3	2.2	3.8	3.9		055 Fishing			
056 การทำเหมืองแร่และเหมืองหิน	6.0	4.8	7.6	1.6	1.6	-	6.2	5.1		056 Mining and quarrying			
057 การเก็บน้ำและการจัดสรรปันส่วนน้ำ	2.0	2.0	1.7	2.1	2.2	1.8	2.0	2.0		057 Collecting water			
058 การอบรมและการศึกษาที่เกี่ยวข้องกับการทำงานในกิจกรรมการผลิตขั้นต้นของครัวเรือน	2.9	3.2	2.3	1.5	1.8	0.2	3.0	3.3		058 Training and studies in relation to work			
061 การจัดซื้อจัดหาวัตถุดิบเพื่อใช้ในการรับกิจกรรมการผลิตขั้นต้นของครัวเรือน	1.1	1.0	1.2	1.4	1.1	2.1	1.0	1.0		061 Purchasing/acquiring inputs			
062 การขายหรือการทำขนานราคาผลิตภัณฑ์ได้จากกิจกรรมการผลิตขั้นต้นของครัวเรือน	1.4	1.4	1.4	1.7	1.5	2.0	1.4	1.4		062 Selling/disposing of outputs			
071 การหางานทำในกิจการของครัวเรือนที่ทำกิจกรรมการผลิตขั้นต้น	2.6	3.0	1.6	2.6	4.1	1.8	2.5	2.9		071 Looking for work in primary production			
072 การหาข้อมูลหรือการจัดตั้งธุรกิจในกิจการของครัวเรือนที่ทำกิจกรรมการผลิตขั้นต้น	1.6	1.4	2.7	0.6	0.6	-	1.7	1.5		072 Looking for setting up business in primary production			
081 การเดินทางที่เกี่ยวข้องกับการผลิตขั้นต้นของครัวเรือน	1.2	1.3	1.1	1.2	1.2	1.1	1.2	1.3		081 Travel related to primary production			
099 การทำงานในกิจกรรมการผลิตขั้นต้นของครัวเรือน ซึ่งไม่ได้จัดประเภทไว้ที่อื่น	5.4	5.5	2.7	5.2	5.2	-	5.4	5.5		099 Others			

ตารางที่ 2 เวลาที่ใช้โดยเฉลี่ยของประชากรอายุตั้งแต่ 10 ปีขึ้นไป จำนวนตามกิจกรรมหลัก เพศ และเขตการปกครอง ทั่วราชอาณาจักร (ต่อ)

TABLE 2 AVERAGE TIME OF PARTICIPANTS 10 YEARS OF AGE AND OVER BY MAIN ACTIVITY SEX AND AREA, WHOLE KINGDOM (Contd.)

หน่วยเป็นชั่วโมงต่อวัน : Hour per day

กิจกรรมหลัก	ยอดรวม						ในเขตเทศบาล						นอกเขตเทศบาล						Main Activity
	Total		Municipal Area		Non-municipal Area		Total		Municipal Area		Non-municipal Area		Total		Municipal Area		Non-municipal Area		
	รวม	ชาย	หญิง	รวม	ชาย	หญิง	รวม	ชาย	หญิง	รวม	ชาย	หญิง	รวม	ชาย	หญิง	รวม	ชาย	หญิง	
C. การทำงานในกิจกรรมที่ไม่ใช่การผลิตขั้นต้นของครัวเรือน	5.4	5.3	5.5	6.1	6.2	6.0	5.1	4.9	5.3	5.3	5.3	5.3	5.1	4.9	5.3	5.3	4.9	5.3	C Work for household in non-primary production activities
101 การประกอบการผลิตผลิตภัณฑ์อาหาร และการเก็บรักษาอาหาร	4.2	4.1	4.3	4.9	4.9	4.9	4.1	3.9	4.2	4.1	4.1	4.1	3.9	4.2	4.1	3.9	4.2	4.1	101 Processing of food products
102 การผลิตผลิตภัณฑ์อาหารและเครื่องดื่มอื่นๆ	4.5	5.1	4.3	4.5	4.8	4.4	4.5	4.4	4.2	4.4	4.4	4.5	4.5	4.3	4.2	4.4	4.5	4.2	102 Making of other food products
103 การผลิตสิ่งของ เครื่องแต่งกาย เครื่องหนัง และผลิตภัณฑ์ที่เกี่ยวข้อง	6.2	6.2	6.2	7.7	8.3	7.5	5.5	4.6	5.7	6.8	7.5	5.5	4.6	5.7	6.8	7.5	4.6	5.7	103 Making textiles, wearing apparel, leather
104 การผลิตผลิตภัณฑ์เครื่องสำอางค์ทุกชนิด	5.7	5.6	5.8	6.7	6.8	6.6	5.4	5.3	5.6	6.7	6.6	5.4	5.3	5.6	6.7	6.6	5.3	5.6	104 Craft-making using all types
105 การเตรียมและการบ่มใบยาสูบ	6.5	5.4	7.4	8.0	6.8	8.4	6.3	5.3	7.3	6.8	8.4	6.3	5.3	7.3	6.8	8.4	5.3	7.3	105 Tobacco preparing and curing
106 การผลิตอิฐ แผ่นคอนกรีต อิฐบล็อก แผ่นกระเบื้อง	6.2	5.9	6.6	6.6	6.4	7.2	6.1	5.9	6.6	6.4	7.2	6.1	5.9	6.6	6.4	7.2	5.9	6.6	106 Making bricks, concrete slabs
107 การผลิตสมุนไพรและยา	5.1	5.4	5.0	3.4	1.2	8.3	5.2	5.7	4.9	1.2	8.3	5.2	5.7	4.9	1.2	8.3	5.7	4.9	107 Making herbal and medicinal
108 การอบรมและการศึกษาที่เกี่ยวข้องกับการทำงานในกิจกรรมที่ไม่ใช่การผลิตขั้นต้นของครัวเรือน	3.4	3.7	3.4	3.4	3.7	3.4	-	-	-	3.4	3.7	3.4	-	-	-	3.4	3.7	3.4	108 Training and studies in relation to work
111 การจัดซื้อหรือจัดหาวัตถุดิบเพื่อใช้สำหรับกิจกรรมที่ไม่ใช่การผลิตขั้นต้นของครัวเรือน	1.3	1.3	1.4	1.0	1.2	0.9	1.5	1.3	1.8	1.0	1.2	1.5	1.3	1.8	1.0	1.2	1.5	1.8	111 Purchasing/acquiring inputs
112 การขายหรือการทำงานตามสถานการผลิตที่ได้จากกิจกรรมที่ไม่ใช่การผลิตขั้นต้นของครัวเรือน	2.5	3.1	2.0	2.8	3.5	2.3	2.4	2.9	1.9	3.5	2.3	2.4	2.9	1.9	3.5	2.3	2.9	1.9	112 Selling/disposing of outputs
121 การหางานทำในกิจการของครัวเรือนที่ทำกิจกรรมที่ไม่ใช่การผลิตขั้นต้น	0.7	0.9	0.6	0.8	0.6	0.9	0.7	1.0	0.5	0.6	0.9	0.7	1.0	0.5	0.6	0.9	1.0	0.5	121 Looking for work in non-primary production
122 การขายหรือซื้อการจัดตั้งธุรกิจในกิจการของครัวเรือนที่ทำกิจกรรมที่ไม่ใช่การผลิตขั้นต้น	2.7	3.3	1.5	2.7	3.3	1.5	-	-	-	3.3	1.5	-	-	-	3.3	1.5	-	-	122 Looking for/setting up business in non-primary production
131 การเดินทางในกิจการที่ไม่ใช่การผลิตขั้นต้นของครัวเรือน	1.2	1.3	1.1	1.2	1.2	1.1	1.2	1.3	1.1	1.2	1.1	1.2	1.3	1.1	1.2	1.1	1.3	1.1	131 Travel related to non-primary production
149 การทำงานในกิจการที่ไม่ใช่การผลิตขั้นต้นของครัวเรือน ซึ่งมีได้จัดประเภทไว้ในที่อื่น	5.7	5.1	7.2	5.6	5.3	6.3	5.8	5.0	7.8	5.3	6.3	5.8	5.0	7.8	5.3	6.3	5.0	7.8	149 Others
D. การทำงานในกิจกรรมการก่อสร้างของครัวเรือน	7.5	7.7	6.7	7.5	7.9	5.3	7.5	7.6	7.1	7.9	5.3	7.5	7.6	7.1	7.9	5.3	7.6	7.1	D Work for household in construction activities
151 การก่อสร้างและการซ่อมแซมสิ่งปลูกสร้างของตนเอง	4.9	5.1	4.2	3.9	4.3	2.8	5.2	5.3	4.6	4.3	2.8	5.2	5.3	4.6	4.3	2.8	5.3	4.6	151 Construction and repair for own capital
152 การก่อสร้างและการซ่อมแซมอาคาร ถนน สะพาน และสิ่งปลูกสร้างอื่นๆที่ไม่ใช่ของตนเองและชุมชน	7.5	7.4	7.5	7.5	7.5	7.0	7.5	7.4	7.7	7.5	7.0	7.5	7.4	7.7	7.5	7.0	7.4	7.7	152 Construction and repair for buildings, roads
153 การก่อสร้างและการซ่อมแซมถนน อาคาร สะพาน เขื่อนของชุมชน	5.4	5.0	7.6	4.6	3.9	6.6	5.8	5.4	8.3	3.9	6.6	5.8	5.4	8.3	3.9	6.6	5.4	8.3	153 Community-organized construction
158 การอบรมและการศึกษาที่เกี่ยวข้องกับการทำงานในกิจการของครัวเรือนที่ทำกิจกรรมการก่อสร้าง	4.5	4.5	-	4.5	4.5	-	-	-	-	4.5	4.5	-	-	-	4.5	4.5	-	-	158 Training and studies in relation to work
161 การจัดซื้อหรือจัดหาวัตถุดิบเพื่อใช้สำหรับกิจกรรมการก่อสร้างของครัวเรือน	1.9	2.0	1.0	3.6	5.0	1.0	1.1	1.1	-	5.0	1.0	1.1	1.1	-	5.0	1.0	1.1	-	161 Purchasing/acquiring of inputs
171 การหางานทำในกิจการของครัวเรือนที่ทำกิจกรรมการก่อสร้าง	2.6	2.5	2.6	2.6	2.1	3.6	2.5	2.7	2.2	2.1	3.6	2.5	2.7	2.2	2.1	3.6	2.7	2.2	171 Looking for work in construction
172 การขายหรือซื้อการจัดตั้งธุรกิจในกิจการของครัวเรือนที่ทำกิจกรรมการก่อสร้าง	0.9	1.0	0.7	1.1	1.3	0.7	0.7	0.7	-	1.3	0.7	0.7	0.7	-	1.3	0.7	0.7	-	172 Looking for/setting up business in construction
181 การเดินทางที่เกี่ยวข้องกับกิจกรรมการก่อสร้างของครัวเรือน	1.2	1.2	1.0	1.3	1.3	1.1	1.1	1.2	1.0	1.3	1.1	1.1	1.2	1.0	1.3	1.1	1.2	1.0	181 Travel related
199 การทำงานในกิจการการก่อสร้างของครัวเรือน ซึ่งมีได้จัดประเภทไว้ในที่อื่น	6.7	7.5	1.3	6.4	9.7	1.3	6.8	6.8	-	9.7	1.3	6.8	6.8	-	9.7	1.3	6.8	-	199 Others

ตารางที่ 2 เวลาที่ร้อยละเฉลี่ยของประชากรอายุตั้งแต่ 10 ปีขึ้นไป จำแนกตามกิจกรรมหลัก เพศ และเขตการปกครอง หัวราชอาณาจักร (ต่อ)
 TABLE 2 AVERAGE TIME OF PARTICIPANTS 10 YEARS OF AGE AND OVER BY MAIN ACTIVITY SEX AND AREA, WHOLE KINGDOM (Contd.)

กิจกรรมหลัก	ยอดรวม						ในเขตเทศบาล						นอกเขตเทศบาล						หน่วยเป็นชั่วโมงต่อวัน - Hour per day
	รวม		ชาย		หญิง		รวม		ชาย		หญิง		รวม		ชาย		หญิง		
	Total	Male	Female	Total	Male	Female	Total	Male	Female	Total	Male	Female	Total	Male	Female	Total	Male	Female	
E การทำงานในการให้บริการที่ก่อให้เกิดรายได้ของครัวเรือน	7.7	7.6	7.7	8.4	8.5	8.2	7.0	6.8	7.2	E	Work for household providing services for income								
201 การจัดเตรียมและทำความสะอาดอาหารและเครื่องดื่ม	6.4	6.0	6.7	7.2	6.6	7.5	5.4	5.1	5.6	201	Preparing and selling food								
202 การขายของมือสอง การขายตามบ้าน การขายตามข้างถนน การรับจ้าง	6.9	6.7	7.0	7.3	7.3	7.2	6.5	6.2	6.8	202	Petty trading; door-to-door vending								
211 การประกอบติดตั้ง ปรับตั้งเครื่องมือ นำจู่รักษา และการซ่อมแซมเครื่องเครื่องเครื่องจักรกล	4.6	4.7	4.3	5.7	6.0	4.9	4.0	4.0	3.9	211	Fitting, installing, tool setting, maintaining								
212 การซ่อมแซมยานพาหนะ	6.3	6.4	3.8	7.0	7.2	4.4	5.9	6.0	3.3	212	Repair of vehicles								
213 การซ่อมแซมของใช้ส่วนบุคคล	5.3	5.2	5.7	6.2	5.9	6.9	4.2	4.5	0.7	213	Repair of personal goods								
214 การซ่อมแซมของใช้ในครัวเรือน	5.9	5.9	5.4	6.1	6.2	5.5	5.4	5.5	4.0	214	Repair of household goods								
221 การให้เช่าห้อง ที่พักร และการใช้บริการที่เกี่ยวข้อง	4.2	5.3	3.0	5.3	6.3	3.7	2.0	2.1	2.0	221	Renting out rooms								
222 การให้ยืมและการรับเงิน การแลกเปลี่ยนเงินตราต่างประเทศ	3.7	3.8	3.7	5.0	4.7	5.4	2.1	1.4	2.4	222	Lending and collecting money								
223 การพิมพ์ การประมวลผลคำ การเขียนโปรแกรม การลงรหัสข้อมูล	6.4	6.8	5.8	7.3	7.4	7.0	4.6	5.4	3.8	223	Typing, word processing, programming, encoding								
224 การทำบัญชี การลงบัญชี การให้บริการด้านกฎหมาย และการให้บริการที่เกี่ยวข้อง	4.7	5.0	4.2	5.4	6.2	4.5	2.7	2.8	2.1	224	Accounting, bookkeeping, legal								
225 การสอนพิเศษ	3.1	2.9	3.2	3.7	2.9	4.3	1.2	3.8	1.0	225	Tutoring								
226 การให้บริการทางการแพทย์และทันตกรรม	5.7	4.0	6.4	6.8	5.7	7.2	1.4	1.0	1.8	226	Provision of medical								
227 การให้บริการดูแลและบำบัดรักษาโรค	3.0	3.1	3.0	5.0	5.9	4.6	1.9	1.9	2.0	227	Provision of nursing								
231 การให้บริการดูแลส่วนบุคคล	6.6	6.0	6.8	7.3	6.8	7.4	5.4	4.9	5.6	231	Provision of personal care services								
232 การให้บริการดูแลสุขภาพโดยบุคคลที่ไม่ใช่ผู้เชี่ยวชาญ	6.1	6.8	5.6	6.5	7.2	5.9	4.6	4.3	4.7	232	Provision of non-professional health care								
241 การขนส่งสินค้า	7.0	7.1	5.6	6.8	6.7	7.7	7.1	7.3	4.4	241	Transporting goods								
242 การขนส่งผู้โดยสาร	8.3	8.4	7.2	9.4	9.5	7.6	6.6	6.6	6.2	242	Transporting passengers								
251 การให้บริการชำระค่าใช้จายในครัวเรือน	1.0	1.4	0.9	0.7	1.2	0.6	1.7	1.5	1.9	251	Providing paid domestic services								
261 การฝึกอบรมและการศึกษาที่เกี่ยวข้องกับการทำงานในกิจกรรมการให้บริการ	4.0	3.4	4.9	3.0	3.3	2.1	4.9	3.5	6.8	261	Training and studies related to work								
271 การทำงานที่ไม่ใช่กิจการของครัวเรือนที่ทำการบริการการให้บริการ	3.8	4.7	3.0	5.0	6.3	3.4	2.6	2.7	2.5	271	Looking for work in service activities in household enterprise								
281 การเดินทางที่เกี่ยวข้องกับกิจกรรมการให้บริการที่ก่อให้เกิดรายได้	1.4	1.5	1.3	1.3	1.4	1.2	1.5	1.6	1.4	281	Travel related								
299 การทำงานในการให้บริการที่ก่อให้เกิดรายได้ของครัวเรือน ซึ่งมีได้จัดประเภทไว้ในที่อื่น	6.6	5.5	7.8	6.1	4.6	8.2	7.3	7.1	7.4	299	Others								

ตารางที่ 2 เวลาที่ใช้โดยเฉลี่ยของประชากรอายุตั้งแต่ 10 ปีขึ้นไป จำแนกตามกิจกรรมหลัก เพศ และเขตการปกครอง หัวราชอาณาจักร (ต่อ)
 TABLE 2 AVERAGE TIME OF PARTICIPANTS 10 YEARS OF AGE AND OVER BY MAIN ACTIVITY SEX AND AREA, WHOLE KINGDOM (Contd.)

หน่วยเป็นชั่วโมงต่อวัน : Hour per day

กิจกรรมหลัก	ยอดรวม						ในเขตเทศบาล						นอกเขตเทศบาล						Main Activity
	Total			Municipal Area			Non-municipal Area			Total			Municipal Area			Non-municipal Area			
	รวม Total	ชาย Male	หญิง Female	รวม Total	ชาย Male	หญิง Female	รวม Total	ชาย Male	หญิง Female	รวม Total	ชาย Male	หญิง Female	รวม Total	ชาย Male	หญิง Female				
F การให้บริการในครัวเรือนของตนเอง โดยไม่ได้รับค่าตอบแทน	2.3	1.5	2.7	2.4	1.6	2.8	2.3	1.4	2.7	2.3	1.4	2.7	2.3	1.4	2.7	F Providing unpaid domestic services for own final use within household			
301 การทำความสะอาดอาหาร และการทำความสะอาดสิ่งของเครื่องใช้ในครัว	1.4	0.9	1.5	1.3	0.9	1.4	1.5	0.9	1.6	1.5	0.9	1.6	1.5	0.9	1.6	301 Food management			
302 การทำความสะอาดและกำจัดเสื้อผ้าและบริเวณ	1.0	0.9	1.0	1.0	1.0	1.0	0.9	0.9	0.9	0.9	0.9	0.9	0.9	0.9	0.9	302 Cleaning and upkeep of dwelling			
303 การตกแต่ง การบำรุงรักษา และการซ่อมแซมเสื้อผ้า โยนยา ด้วยตนเอง	1.2	1.3	1.0	1.0	1.1	0.9	1.3	1.3	1.1	0.9	1.1	1.1	1.3	1.1	1.1	303 Do-it-yourself decoration, maintenance			
304 การดูแลสิ่งของ ทำความสะอาดของทำ ภาชนะใช้แล้ว ตลอดจนการซ่อมแซม	1.2	1.0	1.2	1.3	1.1	1.4	1.1	0.9	1.2	1.1	0.9	1.2	1.1	0.9	1.2	304 Care of textiles and footwear			
305 การจัดการทรัพย์สินที่เสียหาย	1.3	1.5	1.1	1.3	1.7	0.9	1.4	1.5	1.2	0.9	1.2	1.2	1.5	1.2	1.2	305 Household management			
306 การดูแลสัตว์เลี้ยง	0.8	0.8	0.7	0.8	0.9	0.7	0.8	0.8	0.7	0.8	0.8	0.7	0.8	0.8	0.7	306 Pet care			
311 การซื้อสิ่งของหรือการซื้อสินค้าและกิจการที่เกี่ยวข้อง	0.8	0.8	0.7	0.9	0.9	0.8	0.7	0.8	0.7	0.8	0.8	0.7	0.8	0.7	0.7	311 Shopping for purchasing of goods			
312 การจัดหาบริการและกิจการที่เกี่ยวข้อง	1.6	1.8	1.3	1.4	1.5	1.2	1.6	2.0	1.3	1.6	2.0	1.3	1.6	2.0	1.3	312 Shopping for availing of services			
331 การเดินทางที่เกี่ยวข้องกับการให้บริการในครัวเรือนตนเอง โดยไม่ได้รับค่าตอบแทน	0.9	0.9	0.9	0.9	1.0	0.9	0.8	0.9	0.8	0.9	0.9	0.8	0.9	0.9	0.8	331 Travel related			
349 การบริการในครัวเรือนของตนเอง โดยไม่ได้รับค่าตอบแทน ซึ่งมิได้จัดประเภทไว้ในที่อื่น	0.9	1.0	0.7	0.9	0.9	0.8	0.9	1.0	0.7	0.8	0.9	0.7	0.9	1.0	0.7	349 Others			
G การให้บริการดูแลสมาชิกในครัวเรือน โดยไม่ได้รับค่าตอบแทน	2.9	2.0	3.3	2.6	1.8	3.1	3.0	2.0	3.4	3.0	2.0	3.4	3.0	2.0	3.4	G Providing unpaid care-giving services to household members			
351 การดูแลตัวร่างกายของเด็ก ได้แก่ การอาบน้ำ แต่งตัว และมืออาหการ เป็นต้น	3.1	2.2	3.3	3.0	2.1	3.3	3.1	2.3	3.4	3.1	2.3	3.4	3.1	2.3	3.4	351 Caring for children-physical care			
352 การสอน การอบรม ให้อ่านและนำตลอดจนการให้ความช่วยเหลือเด็ก	1.3	1.1	1.4	1.1	1.0	1.2	1.4	1.1	1.6	1.4	1.1	1.6	1.4	1.1	1.6	352 Teaching, training, helping children			
353 การรับส่งเด็กไปยังสถานที่ต่างๆ	0.8	0.8	0.7	0.8	0.8	0.8	0.7	0.7	0.7	0.8	0.7	0.7	0.7	0.7	0.7	353 Accompanying children to places			
354 การดูแลด้านจิตใจของเด็ก (การดูแลรักษาอาการ)	2.3	1.8	2.6	2.6	2.3	2.7	2.2	1.7	2.5	2.2	1.7	2.5	2.2	1.7	2.5	354 Minding children			
361 การดูแลตัวร่างกายของผู้สูงอายุ คนป่วย และคนพิการ	2.7	2.9	2.6	2.7	2.9	2.5	2.7	2.9	2.6	2.7	2.9	2.6	2.7	2.9	2.6	361 Caring for adults : physical care			
362 การดูแลด้านอารมณ์ของผู้สูงอายุ คนป่วย และคนพิการ	1.6	1.2	2.0	1.6	1.6	1.8	1.6	0.9	2.0	1.6	0.9	2.0	1.6	0.9	2.0	362 Caring for adults : emotional support			
363 การรับส่งผู้สูงอายุไปยังสถานที่ต่างๆ	0.8	0.8	0.9	0.8	0.8	0.9	0.9	0.9	0.8	0.9	0.9	0.8	0.9	0.9	0.8	363 Accompanying adults to places			
381 การเดินทางที่เกี่ยวข้องกับการให้บริการดูแลสมาชิกในครัวเรือน โดยไม่ได้รับค่าตอบแทน	0.7	0.7	0.7	0.8	0.8	0.7	0.7	0.7	0.7	0.8	0.7	0.7	0.7	0.7	0.7	381 Travel related			
399 การให้บริการดูแลสมาชิกในครัวเรือน โดยไม่ได้รับค่าตอบแทน ซึ่งมีได้จัดประเภทไว้ในที่อื่น	2.0	0.5	2.3	2.1	0.5	3.3	1.8	-	1.8	2.1	0.5	3.3	1.8	-	1.8	399 Others			

ตารางที่ 2 เวลาที่ใช้โดยเฉลี่ยของประชากรอายุตั้งแต่ 10 ปีขึ้นไป จำแนกตามกิจกรรมหลัก เพศ และเขตการปกครอง ทั่วราชอาณาจักร (ต่อ)

TABLE 2 AVERAGE TIME OF PARTICIPANTS 10 YEARS OF AGE AND OVER BY MAIN ACTIVITY SEX AND AREA, WHOLE KINGDOM (Contd.)

กิจกรรมหลัก	ยอดรวม						ในเขตเทศบาล						นอกเขตเทศบาล						หน่วยเป็นชั่วโมงต่อวัน - Hour per day
	รวม		ชาย		หญิง		รวม		ชาย		หญิง		รวม		ชาย		หญิง		
	Total	Male	Female	Total	Male	Female	Total	Male	Female	Total	Male	Female	Total	Male	Female	Total	Male	Female	
H การให้บริการชุมชนและการให้ความช่วยเหลือครัวเรือนอื่น	2.5	2.7	2.2	2.3	2.3	2.3	2.3	2.3	2.3	2.3	2.3	2.3	2.5	2.8	2.2	2.5	2.8	2.2	H Providing community services and help to other households
401 การให้ความช่วยเหลือครัวเรือนอื่นด้านการบำรุงรักษาและจัดการครัวเรือน	2.4	2.7	2.1	2.4	2.4	2.4	2.4	2.4	2.4	2.4	2.4	2.4	2.4	2.7	2.1	2.4	2.7	2.1	401 Household maintenance and management
402 การให้ความช่วยเหลือครัวเรือนอื่นด้านการซื้อเบ็ดเตล็ดสินค้าและบริการ	1.6	1.3	2.0	1.5	1.4	1.6	1.6	1.6	1.6	1.6	1.6	1.6	1.7	1.2	2.4	1.7	1.2	2.4	402 Shopping for / purchasing of goods
403 การให้ความช่วยเหลือครัวเรือนอื่นด้านการก่อสร้าง การปรับปรุง และการซ่อมแซมที่อยู่อาศัยและสิ่งปลูกสร้างอื่นฯ	4.4	4.3	4.8	4.1	4.2	4.3	4.3	4.3	4.3	4.3	4.3	4.3	4.4	4.4	5.7	4.4	4.4	5.7	403 Construction
404 การให้ความช่วยเหลือครัวเรือนอื่นด้านการซ่อมแซมเครื่องอุปโภคบริโภคและของใช้ในครัวเรือน	2.0	2.1	2.0	3.0	2.6	3.2	3.2	3.2	3.2	3.2	3.2	3.2	1.7	2.0	0.5	1.7	2.0	0.5	404 Repairs of consumer
405 การให้ความช่วยเหลือครัวเรือนอื่นด้านธุรกิจหรือพาณิชยกรรมและกิจการอื่นที่ไม่ใช่การค้า	3.6	3.4	3.8	3.0	3.5	2.7	2.7	2.7	2.7	2.7	2.7	2.7	3.7	3.4	4.0	3.7	3.4	4.0	405 Unpaid help in business/farm
406 การให้ความช่วยเหลือครัวเรือนอื่นด้านการดูแลเด็ก	3.5	2.5	3.8	3.2	3.0	3.3	3.3	3.3	3.3	3.3	3.3	3.3	3.7	2.1	4.0	3.7	2.1	4.0	406 Childcare as help to other households
407 การให้ความช่วยเหลือครัวเรือนอื่นด้านการดูแลผู้ใหญ่	2.7	3.3	2.4	2.7	2.9	2.6	2.6	2.6	2.6	2.6	2.6	2.6	2.8	3.5	2.3	2.8	3.5	2.3	407 Adult care as help to other households
408 การให้ความช่วยเหลือครัวเรือนอื่นด้านการขนส่ง	2.1	2.3	1.9	1.7	2.3	1.0	1.0	1.0	1.0	1.0	1.0	1.0	2.2	2.3	2.1	2.2	2.3	2.1	408 Transportation
411 การให้บริการที่ชุมชน เช่น การทำอาหารเพื่อร่วมฉลองกับชุมชน เป็นต้น	0.8	0.8	0.8	0.9	1.2	0.7	0.7	0.7	0.7	0.7	0.7	0.7	0.8	0.8	0.8	0.8	0.8	0.8	411 Community-organized work
412 การให้บริการซ่อมแซมถนน อาคารทำความสะอาด การปรับและเตรียมพื้นที่ในชุมชน	2.2	2.7	1.0	1.5	1.6	1.3	1.3	1.3	1.3	1.3	1.3	1.3	2.3	2.9	1.0	2.3	2.9	1.0	412 Work on road/building repair
413 การจัดตั้งและการให้บริการที่ชุมชนในการให้ความช่วยเหลือ ให้กับหมู่บ้าน ท้องถิ่น	2.9	2.9	3.2	2.9	3.0	1.5	1.5	1.5	1.5	1.5	1.5	1.5	2.9	2.9	3.3	2.9	2.9	3.3	413 Organizing working on community-based assistance to villages sub-locations
414 การจัดตั้งและการให้บริการที่ชุมชนในการให้ความช่วยเหลือแก่ครอบครัวและบุคคล	1.0	1.0	0.9	2.9	3.7	1.5	1.5	1.5	1.5	1.5	1.5	1.5	0.7	0.7	0.9	0.7	0.7	0.9	414 Organizing working on community-based assistance to families and individuals
421 การทำงานอาสาสมัครใช้บังคับการ (ไม่ได้ให้ความช่วยเหลือบุคคลอื่นโดยตรง)	0.6	0.8	0.5	0.6	0.7	0.4	0.4	0.4	0.4	0.4	0.4	0.4	0.7	0.8	0.5	0.7	0.8	0.5	421 Volunteer work for organizations
422 การทำงานอาสาสมัครในถนนขององค์กร (ให้ความช่วยเหลือบุคคลอื่นโดยตรง)	2.8	3.2	1.8	3.8	4.0	3.6	3.6	3.6	3.6	3.6	3.6	3.6	2.6	3.1	1.1	2.6	3.1	1.1	422 Volunteer work through organizations
431 การเข้าร่วมประชุม	2.3	2.4	2.2	2.4	2.5	2.3	2.3	2.3	2.3	2.3	2.3	2.3	2.3	2.4	2.2	2.3	2.4	2.2	431 Attendance in meetings
441 การมีส่วนร่วมในชุมชนและความเป็นอยู่ของพื้นที่เกี่ยวข้อง	1.6	1.9	1.1	1.3	1.7	1.0	1.0	1.0	1.0	1.0	1.0	1.0	1.7	1.9	1.2	1.7	1.9	1.2	441 Involvement in civic
481 การเดินทางที่เกี่ยวข้องกับการให้บริการชุมชนและการให้ความช่วยเหลือครัวเรือนอื่น	1.2	1.3	1.1	1.2	1.3	1.2	1.2	1.2	1.2	1.2	1.2	1.2	1.2	1.3	1.0	1.2	1.3	1.0	481 Travel related
499 การให้บริการชุมชนและการให้ความช่วยเหลือครัวเรือนอื่น ซึ่งมีได้จัดประเภทไว้ในที่อื่น	1.6	0.6	2.9	2.0	2.5	0.3	0.3	0.3	0.3	0.3	0.3	0.3	1.6	0.5	2.9	1.6	0.5	2.9	499 Others

ตารางที่ 2 เวลาที่ใช้โดยเฉลี่ยของประชากรอายุตั้งแต่ 10 ปีขึ้นไป จำแนกตามกิจกรรมหลัก เพศ และเขตการปกครอง หัวราชอาณาจักร (ต่อ)
 TABLE 2 AVERAGE TIME OF PARTICIPANTS 10 YEARS OF AGE AND OVER BY MAIN ACTIVITY SEX AND AREA, WHOLE KINGDOM (Contd.)

กิจกรรมหลัก	ยอดรวม						ในเขตเทศบาล						นอกเขตเทศบาล						Main Activity
	Total			Municipal Area			Non-municipal Area			Total			Municipal Area			Non-municipal Area			
	รวม Total	ชาย Male	หญิง Female	รวม Total	ชาย Male	หญิง Female	รวม Total	ชาย Male	หญิง Female	รวม Total	ชาย Male	หญิง Female	รวม Total	ชาย Male	หญิง Female	รวม Total	ชาย Male	หญิง Female	
I การเรียนรู้	7.6	7.7	7.6	7.7	7.7	7.6	7.7	7.7	7.6	7.6	7.6	7.6	7.6	7.6	7.6	7.6	7.6	7.6	I Learning
501 การเข้าเรียนตั้งแต่ต้นเดือนภาค ประถม มัธยม อาชีววะ อุดมศึกษา การศึกษาผู้ใหญ่ และศึกษาเฉพาะทาง	6.0	6.0	5.9	5.8	5.9	5.8	5.9	5.9	5.8	5.8	5.8	5.8	5.8	5.8	5.8	6.0	6.0	6.0	501 School/university attendance
502 การหยุดพักหรือเรียนในชื่อ 501	0.8	0.8	0.8	0.8	0.7	0.9	0.8	0.7	0.9	0.8	0.8	0.8	0.8	0.8	0.8	0.8	0.8	0.8	502 Breaks/waiting at place
503 การศึกษาดำเนินงานในระบบการศึกษาทางไกล (ซีดีอี) สื่อทางเสียง ระบบออนไลน์	1.6	1.5	1.7	1.7	-	1.7	1.7	-	1.7	1.5	1.5	1.5	1.5	-	-	1.5	1.5	-	503 Self-study for distance education course work
511 การทำกาบ้าน การทบทวนบทคัดสรร การเขียนพิเศษ วิเคราะห์วิจัยที่เกี่ยวข้องกับการศึกษาในรวม	1.6	1.5	1.7	1.7	1.7	1.7	1.7	1.7	1.7	1.5	1.4	1.4	1.4	1.6	1.6	1.5	1.4	1.6	511 Homework, course review
521 การศึกษาเพิ่มเติม การศึกษานอกระบบ และวิชาต่าง ๆ ในช่วงระหว่างกลาง	1.2	1.3	1.2	1.6	1.6	1.6	1.6	1.6	1.6	1.1	1.1	1.1	1.1	1.1	1.1	1.1	1.1	1.1	521 Additional study, non-formal education
531 การฝึกอบรมและการศึกษาเพื่อพัฒนาอาชีพและวิชาชีพ	3.1	3.0	3.2	3.3	3.9	2.8	3.3	3.9	2.8	2.9	2.4	2.4	2.9	2.4	3.6	2.9	2.4	3.6	531 Career/professional development training
571 การทำกิจกรรมอื่นๆ ที่เกี่ยวข้องกับกิจกรรมการเรียนรู้	0.7	0.7	0.8	0.7	0.7	0.7	0.7	0.7	0.7	0.8	0.7	0.8	0.8	0.7	0.8	0.8	0.7	0.8	571 Other activities done in relation to learning activities
581 การเดินทางที่เกี่ยวข้องกับการเรียนรู้	1.3	1.3	1.3	1.4	1.4	1.4	1.4	1.4	1.5	1.2	1.2	1.2	1.2	1.2	1.2	1.2	1.2	1.2	581 Travel related
599 กิจกรรมการเรียนรู้ ที่มิได้จัดประเภทไว้ในที่อื่น	0.5	0.5	-	-	-	-	-	-	-	0.5	0.5	-	0.5	-	-	0.5	0.5	-	599 Others
J การเข้าสังคมและการมีส่วนร่วมในชุมชน	1.7	1.8	1.6	1.6	1.7	1.4	1.6	1.7	1.4	1.8	1.9	1.7	1.8	1.9	1.7	1.8	1.9	1.7	J Socializing and community participation
601 การพูด การสนทนา และการวิพากษ์	1.4	1.4	1.4	1.2	1.3	1.2	1.2	1.3	1.2	1.4	1.5	1.4	1.4	1.5	1.4	1.4	1.5	1.4	601 Talking, conversing
602 กิจกรรมการเข้าสังคม และการพบปะสังสรรค์	2.2	2.3	1.7	2.6	2.7	2.0	2.6	2.7	2.0	2.0	2.1	1.7	2.0	2.1	1.7	2.0	2.1	1.7	602 Socializing activities
603 การอ่านและการเขียนจดหมาย	1.6	2.0	0.7	0.7	0.6	0.8	0.7	0.6	0.8	1.7	2.1	0.7	1.7	2.1	0.7	1.7	2.1	0.7	603 Reading and writing mail
604 การไม่เข้าสังคมหรือการต่อต้านสังคมหรือการมองสังคมในแง่ลบ ได้แก่ การเข้าร่วมประท้วง ต่อต้าน	1.3	1.3	0.5	0.5	-	0.5	0.5	-	0.5	1.3	1.3	-	1.3	1.3	-	1.3	1.3	-	604 Unsocial/anti-social
621 การมีส่วนร่วมในการฉลองเหตุการณ์ทางวัฒนธรรมหรือประเพณีวัฒนธรรมหรือประวัติศาสตร์ของชุมชน	1.9	2.2	1.5	2.3	1.8	3.0	2.3	1.8	3.0	1.8	2.3	1.0	1.8	2.3	1.0	1.8	2.3	1.0	621 Participating in community celebrations of cultural/historical events
622 การมีส่วนร่วมในพิธีกรรมของชุมชน (ไม่ใช่ทางศาสนา)	3.3	3.4	3.2	2.9	3.0	2.8	2.9	3.0	2.8	3.4	3.5	3.3	3.4	3.5	3.3	3.4	3.5	3.3	622 Participating in community rites/events (non-religious)
623 การมีส่วนร่วมในงานสังคมของชุมชน (งานดนตรี งานเต้นรำ เป็นต้น)	2.2	2.4	1.8	2.8	5.1	1.7	2.8	5.1	1.7	2.2	2.2	1.9	2.2	2.2	1.9	2.2	2.2	1.9	623 Participating in community social
631 การเดินทางที่เกี่ยวข้องกับการเข้าสังคมและการมีส่วนร่วมในชุมชน	1.1	1.1	1.0	1.4	1.4	1.4	1.4	1.4	1.4	1.0	1.0	0.9	1.0	1.0	0.9	1.0	1.0	0.9	631 Travel related
649 การเข้าสังคมและการมีส่วนร่วมในชุมชน ที่มิได้จัดประเภทไว้ในที่อื่น	0.3	0.2	0.3	-	-	-	-	-	-	-	0.2	0.3	-	0.2	0.3	-	0.2	0.3	649 Others

หน่วยเป็นชั่วโมงต่อวัน - Hour per day

ตารางที่ 2 เวลาที่ใช้โดยเฉลี่ยของประชากรอายุตั้งแต่ 10 ปีขึ้นไป จำแนกตามกิจกรรมหลัก เพศ และเขตการปกครอง ทั่วราชอาณาจักร (ต่อ)

TABLE 2 AVERAGE TIME OF PARTICIPANTS 10 YEARS OF AGE AND OVER BY MAIN ACTIVITY SEX AND AREA, WHOLE KINGDOM (Contd.)

กิจกรรมหลัก	ยอดรวม						ในเขตเทศบาล						นอกเขตเทศบาล						Main Activity
	Total		Municipal Area		Non-municipal Area		Total		Municipal Area		Non-municipal Area		Total		Municipal Area		Non-municipal Area		
	ชาย	หญิง	ชาย	หญิง	ชาย	หญิง	ชาย	หญิง	ชาย	หญิง	ชาย	หญิง	ชาย	หญิง	ชาย	หญิง	ชาย	หญิง	
K การเข้าชมทางด้านวัฒนธรรม การบันเทิง และการกีฬา	2.8	2.9	2.9	2.8	3.2	3.1	3.3	2.7	2.8	2.5	2.5	2.5	2.8	2.8	2.8	2.8	2.5	2.5	K Attending/Visiting cultural, entertainment and sports events/venues
651 การเข้าชมพิพิธภัณฑ์ ห้องแสดงงานศิลป์ อุทยานประวัติศาสตร์หรือวัฒนธรรม	2.0	2.1	2.1	1.9	2.0	3.0	1.2	2.0	1.8	2.1	2.1	2.1	2.0	1.8	1.8	2.1	2.1	2.1	651 Visit museum
652 การเข้าชมภาพยนตร์	2.2	2.2	2.2	2.3	2.3	2.2	2.3	2.2	2.2	2.2	2.2	2.2	2.2	2.2	2.2	2.2	2.2	2.2	652 Attendance at movies
653 การเข้าชมการแสดงละคร การแสดงโขนบ่่า การแสดงบัลเลต์ การแสดงดนตรี	1.1	0.4	0.4	2.8	0.7	0.4	1.7	2.4	0.3	4.3	4.3	4.3	2.4	0.3	0.3	4.3	4.3	4.3	653 Attendance at theatre
659 การเข้าชมทางด้านวัฒนธรรมอื่นๆ	2.6	2.7	2.7	2.6	1.9	1.8	2.2	2.8	3.0	2.7	2.7	2.7	2.8	3.0	3.0	2.7	2.7	2.7	659 Attendance at other specified mass cultural events
661 การเข้าชมสวนสัตว์ สวนพฤกษศาสตร์ ศูนย์นันทนาการ สวนสาธารณะ สวนสุขภาพ สวนสนุก	2.3	2.0	2.0	2.8	2.4	2.1	2.7	2.2	1.8	2.8	2.8	2.8	2.2	1.8	1.8	2.8	2.8	2.8	661 Attendance/visit to zoo, animal park
671 การเข้าชมการแข่งขันกีฬาอาชีพ	0.7	1.7	1.7	0.6	0.9	0.2	1.3	0.6	2.7	0.5	0.5	0.5	0.6	2.7	2.7	0.5	0.5	0.5	671 Attendance at professional sports events
672 การเข้าชมการแข่งขันกีฬาสมัครเล่น	2.8	2.9	2.9	2.7	2.8	2.7	3.1	2.8	2.9	2.6	2.6	2.6	2.8	2.9	2.9	2.6	2.6	2.6	672 Attendance at amateur sports events
681 การเดินทางที่เกี่ยวข้องกับการเข้าชม ทางด้านวัฒนธรรม การบันเทิง และกีฬา	1.4	1.3	1.3	1.4	1.8	1.6	2.0	1.1	1.1	1.1	1.1	1.1	1.1	1.1	1.1	1.1	1.1	1.1	681 Travel related
699 การเข้าร่วมชมรม ชมรมที่ด้านวัฒนธรรม การบันเทิง กีฬา	2.2	2.4	2.4	1.8	2.0	-	2.0	2.2	2.4	1.8	1.8	1.8	2.2	2.4	2.4	1.8	1.8	1.8	699 Others
L งานอดิเรก การเล่นเกม และกิจกรรมยามว่างอื่นๆ	1.9	2.1	2.1	1.6	1.9	2.0	1.7	1.9	2.1	1.5	1.5	1.5	1.9	2.1	2.1	1.5	1.5	1.5	L Hobbies, games and other pastime activities
701 ทักษะศิลป์	2.9	2.9	2.9	2.8	2.6	2.5	2.7	2.9	3.0	2.9	2.9	2.9	2.9	3.0	3.0	2.9	2.9	2.9	701 Visual arts
702 วรรณศิลป์ ได้แก่ การเขียนหนังสือ วรรณคดี ประพันธ์	2.9	3.3	3.3	2.5	2.8	3.3	1.6	3.0	-	3.0	3.0	3.0	3.0	-	-	3.0	3.0	3.0	702 Literary arts
703 ศิลปการแสดง (การเต้นรำ การดนตรี การแสดงละคร)	1.7	1.6	1.6	2.3	1.7	1.5	2.3	1.7	1.7	2.3	2.3	2.3	1.7	1.7	1.7	2.3	2.3	2.3	703 Performing arts
711 การทำงานอดิเรกที่ใช้ความสนใจและความเชี่ยวชาญเฉพาะด้าน	1.6	1.6	1.6	1.5	1.1	0.8	1.4	1.9	2.0	1.5	1.5	1.5	1.9	2.0	2.0	1.5	1.5	1.5	711 Technical hobbies
721 การเล่นเกมเดี่ยว	1.3	1.3	1.3	1.2	1.6	1.6	1.6	1.0	1.1	0.9	0.9	0.9	1.0	1.1	1.1	0.9	0.9	0.9	721 Solo games
722 การเล่นเกม รวมกระดาน	1.8	1.7	1.7	2.2	1.8	1.4	2.4	1.8	1.8	1.9	1.9	1.9	1.8	1.8	1.8	1.9	1.9	1.9	722 Card games, board games
723 การเล่นเกมคอมพิวเตอร์ วิดีโอเกม ตู้เกมหยอดเหรียญ	1.8	1.9	1.9	1.5	1.8	2.0	1.5	1.8	1.9	1.6	1.6	1.6	1.8	1.9	1.9	1.6	1.6	1.6	723 Computer games
724 การเล่นเกมเป็นกลุ่ม	1.8	1.9	1.9	1.5	1.6	1.5	1.7	1.8	2.0	1.5	1.5	1.5	1.8	2.0	2.0	1.5	1.5	1.5	724 Social/group games
728 การเล่นเกมหรือการเสี่ยงโชค	3.0	2.9	2.9	4.0	6.0	6.7	4.0	2.5	2.5	-	-	-	2.5	2.5	2.5	-	-	-	728 Gambling
731 การเดินทางที่เกี่ยวข้องกับงานอดิเรก การเล่นเกม และกิจกรรมยามว่างอื่นๆ	1.0	1.0	1.0	0.9	1.0	1.0	0.9	1.0	1.0	0.9	0.9	0.9	1.0	1.0	1.0	0.9	0.9	0.9	731 Travel related
749 งานอดิเรก การเล่นเกม และกิจกรรมยามว่างอื่นๆ ซึ่งมีได้จัดประเภทไว้ในที่อื่น	2.2	2.2	2.2	2.8	3.1	3.7	2.8	2.2	2.2	2.8	2.8	2.8	2.2	2.2	2.2	2.8	2.2	2.2	749 Others

ตารางที่ 2 เวลาที่ใช้โดยเฉลี่ยของประชากรอายุตั้งแต่ 10 ปีขึ้นไป จำแนกตามกิจกรรมหลัก เพศ และเขตการปกครอง หัวราชอาณาจักร (ต่อ)

TABLE 2 AVERAGE TIME OF PARTICIPANTS 10 YEARS OF AGE AND OVER BY MAIN ACTIVITY SEX AND AREA, WHOLE KINGDOM (Contd.)

กิจกรรมหลัก	ยอดรวม						ในเขตเทศบาล						นอกเขตเทศบาล						Main Activity
	Total			Municipal Area			Non-municipal Area			Total			Municipal Area			Non-municipal Area			
	รวม	ชาย	หญิง	รวม	ชาย	หญิง	รวม	ชาย	หญิง	รวม	ชาย	หญิง	รวม	ชาย	หญิง				
	Total	Male	Female	Total	Male	Female	Total	Male	Female	Total	Male	Female	Total	Male	Female				
M การเล่นกีฬาในร่มและกีฬากลางแจ้ง การอบรม และกิจกรรมที่เกี่ยวข้อง	1.6	1.6	1.4	1.5	1.6	1.4	1.6	1.6	1.4	1.6	1.4	1.6	1.7	1.7	1.5	M Indoor and outdoor sports participation and related courses			
751 การเดินและการเดินทางไกล การวิ่งจ็อกกิ้งและการวิ่งออกกำลังกาย	1.2	1.2	1.1	1.1	1.2	1.1	1.2	1.2	1.1	1.2	1.1	1.2	1.3	1.2	751 walking and hiking				
752 การขี่จักรยาน การเล่นสเก็ต การเล่นเบ็ดแคดเบอร์ด์	1.3	1.5	1.0	1.2	1.5	0.9	1.4	1.5	0.9	1.4	0.9	1.4	1.6	1.1	752 Biking, skating				
753 การเต้นแอโรบิค การเล่นโยคะ การยกน้ำหนัก และไปกรมฟิตเนสอื่น ๆ	1.0	1.0	1.0	1.1	1.1	1.1	1.1	1.1	1.1	1.1	1.1	0.9	0.8	0.9	753 Aerobics, yoga and other fitness				
754 การเล่นกีฬาประเภทเดี่ยวที่อุปกรณ์เป็นลูกบอล	1.6	1.8	1.3	1.5	1.7	1.1	1.7	1.7	1.1	1.7	1.1	1.7	1.9	1.4	754 Ball games, individual sports				
755 การเล่นกีฬาประเภททีมที่มีอุปกรณ์เป็นลูกบอล	1.5	1.4	1.8	1.5	1.5	1.2	1.5	1.5	1.2	1.5	1.2	1.5	1.4	1.9	755 Ball games, team sports				
756 การเล่นกีฬาทางน้ำ	1.9	2.5	1.4	2.3	3.1	1.6	1.0	1.0	1.6	1.0	1.0	1.0	1.0	1.0	756 Water sports				
757 การเล่นกีฬาฤดูหนาว การเล่นกีฬาบนน้ำแข็ง และการเล่นกีฬาน้ำแข็ง	1.3	1.5	0.7	1.3	1.5	0.7	-	-	0.7	-	-	-	-	-	757 Winter/ice/snow sports				
758 การเล่นกีฬาที่มีการปะทะกันระหว่างผู้เล่น	2.4	2.5	1.2	1.2	1.3	1.2	2.7	2.7	1.2	2.7	1.2	2.7	2.7	2.7	758 Contact sports				
762 การขี่ม้า	-	-	-	-	-	-	-	-	-	-	-	-	-	-	-	762 Horseback-riding			
763 การขับรถเพื่อความปลอดภัย การที่ชมทีวีสด	1.9	1.8	2.1	2.1	2.0	2.2	1.7	1.7	2.2	1.7	1.9	1.7	1.7	1.9	763 Pleasure drives; sightseeing				
764 การเล่นกีฬาและกิจกรรมที่เกี่ยวข้อง	1.8	1.8	1.8	1.7	1.6	1.8	1.8	1.9	1.8	1.8	1.9	1.8	1.9	1.8	764 Sports related				
781 การเดินทางที่เกี่ยวข้องกับการเล่นกีฬาในร่มและกีฬากลางแจ้ง การอบรม และกิจกรรมที่เกี่ยวข้อง	0.7	0.7	0.9	0.9	0.9	1.1	0.7	0.6	0.9	0.7	0.8	0.7	0.6	0.8	781 Travel related				
799 การเล่นกีฬาในร่มและกีฬากลางแจ้ง และกิจกรรมที่เกี่ยวข้อง ซึ่งมิได้จัดประเภทไว้ในที่อื่น	2.9	2.9	3.0	1.8	1.8	1.8	3.6	3.5	1.8	3.6	3.7	3.6	3.5	3.7	799 Others				
N สื่อมวลชน	2.8	2.8	2.8	3.1	3.1	3.2	2.7	2.7	3.2	2.7	2.6	2.7	2.7	2.6	N Mass media				
801 การอ่านหนังสือ	1.4	1.3	1.5	1.5	1.4	1.5	1.3	1.3	1.5	1.3	1.4	1.3	1.3	1.4	801 Reading books				
802 การอ่านสิ่งพิมพ์ที่ออกตามกำหนดเวลา ได้แก่ หนังสือพิมพ์ นิตยสาร วารสาร เป็นต้น	0.9	0.9	0.9	0.9	0.9	0.9	0.9	0.9	0.9	0.9	0.9	0.9	0.9	0.8	802 Reading periodicals				
809 การอ่านสิ่งพิมพ์อื่น ๆ	2.1	2.4	1.5	1.4	1.1	1.8	2.6	3.2	1.8	2.6	3.2	2.6	3.2	1.1	809 Reading other specified materials				
811 การชมหรือการฟังโทรทัศน์	2.7	2.7	2.7	2.9	2.9	3.0	2.6	2.6	3.0	2.6	2.6	2.6	2.6	2.6	811 Watching/listening to television				
812 การชมหรือการฟังวิดีโอ ดวีดี วีซีดี	2.3	2.3	2.1	2.4	2.5	2.0	2.2	2.2	2.0	2.2	2.2	2.2	2.2	2.2	812 Watching/listening to video				
821 การฟังรายการวิทยุ	1.4	1.4	1.4	1.4	1.5	1.3	1.4	1.4	1.3	1.4	1.4	1.4	1.4	1.5	821 Listening to radio programmes				
822 การฟังสื่อทางเสียงอื่น ๆ	1.3	1.4	1.2	1.2	1.1	1.2	1.4	1.6	1.2	1.4	1.6	1.4	1.6	1.1	822 Listening to other audio media				
831 การใช้เทคโนโลยีคอมพิวเตอร์เพื่อการอ่าน	1.7	1.6	1.7	1.8	1.8	1.8	1.4	1.5	1.8	1.4	1.5	1.4	1.5	1.4	831 Using computer technology for reading				
832 การใช้เทคโนโลยีคอมพิวเตอร์เพื่อการรับชมและรับฟัง	1.8	1.8	1.7	1.9	2.0	1.7	1.5	1.4	1.7	1.5	1.4	1.8	1.4	1.8	832 Using computer technology for video/audio				
833 การใช้อินเทอร์เน็ต การดาวน์โหลด การอัปโหลด	1.9	2.0	1.8	2.0	1.9	2.0	1.9	2.1	2.0	1.9	2.1	1.9	2.1	1.4	833 Surfing the internet, downloading, Uploading				
841 การใช้อีเมล	0.8	0.8	0.9	1.0	0.9	1.0	0.7	0.6	1.0	0.7	0.6	0.7	0.6	0.7	841 Visiting library				
881 การเดินทางที่เกี่ยวข้องกับการใช้สื่อมวลชน	0.6	0.6	0.5	0.7	0.8	0.6	0.5	0.6	0.6	0.5	0.6	0.5	0.6	0.5	881 Travel related				
899 สื่อมวลชนอื่น ๆ ซึ่งมิได้จัดประเภทไว้ในที่อื่น	-	-	-	-	-	-	-	-	-	-	-	-	-	-	-	899 Others			

หน่วยเป็นชั่วโมงต่อวัน - Hour per day

ตารางที่ 2 เวลาที่ใช้โดยเฉลี่ยของประชากรอายุตั้งแต่ 10 ปีขึ้นไป จำแนกตามกิจกรรมหลัก เพศ และเขตการปกครอง หัวราชอาณาจักร (ต่อ)
 TABLE 2 AVERAGE TIME OF PARTICIPANTS 10 YEARS OF AGE AND OVER BY MAIN ACTIVITY SEX AND AREA, WHOLE KINGDOM (Contd.)

กิจกรรมหลัก	ยอดรวม						ในเขตเทศบาล						นอกเขตเทศบาล						Main Activity
	Total			Municipal Area			Non-municipal Area			Total			Municipal Area			Non-municipal Area			
	รวม	ชาย	หญิง	รวม	ชาย	หญิง	รวม	ชาย	หญิง	รวม	ชาย	หญิง	รวม	ชาย	หญิง	รวม	ชาย	หญิง	
O การดูแลและเอาใจใส่ตนเอง	12.1	12.2	12.1	11.9	11.9	11.8	12.3	12.4	12.2	12.3	12.4	12.2	O Personal care and maintenance						
901 การนอนตอนกลางคืนหรือการนอนตามปกติ	8.3	8.4	8.2	8.3	8.4	8.2	8.3	8.4	8.1	8.3	8.4	8.1	901 Night sleep/essential sleep						
902 การนอนหลับหรือการงีบหลับ	2.0	2.0	2.1	2.2	2.1	2.2	2.0	1.9	2.1	2.0	1.9	2.1	902 Incidental sleep/naps						
903 การนอนไม่หลับ	1.6	1.5	1.8	1.9	1.8	2.0	1.6	1.4	1.7	1.6	1.4	1.7	903 Sleeplessness						
911 การรับประทานอาหารหรือของว่าง	1.5	1.5	1.5	1.4	1.4	1.4	1.5	1.5	1.5	1.5	1.5	1.5	911 Eating meals/snack						
912 การดื่มที่นอกเหนือจากเครื่องดื่มประเภทน้ำหรือของว่าง	0.7	0.8	0.5	0.6	0.7	0.5	0.7	0.8	0.5	0.7	0.8	0.5	912 Drinking other than with meal or snack						
921 การดูแลสุขอนามัยและการดูแลตนเอง	1.0	1.0	1.0	1.1	1.1	1.1	1.0	1.0	1.0	1.0	1.0	1.0	921 Personal hygiene and care						
922 การดูแลด้านสุขภาพหรือการรักษาพยาบาลด้วยตนเอง	1.0	1.2	0.8	0.9	0.9	1.0	1.0	1.4	0.8	1.0	1.4	0.8	922 Health/medical care to oneself						
931 การได้รับการดูแลตนเองจากบุคคลอื่น	1.5	1.9	1.2	1.3	1.5	1.2	1.6	2.1	1.2	1.6	2.1	1.2	931 Receiving personal care from others						
932 การได้รับการดูแลด้านสุขภาพหรือการรักษาพยาบาลจากบุคคลอื่น	2.2	2.0	2.3	1.7	1.5	2.0	2.3	2.2	2.4	2.3	2.2	2.4	932 Receiving health/medical care from others						
941 การสวดมนต์ตามลำพัง การมีสมาธิ การละหมาด และกิจกรรมที่เกี่ยวข้องกับความเชื่ออื่นๆ	1.1	1.2	1.1	0.9	1.1	0.9	1.2	1.2	1.2	1.2	1.2	1.2	941 Private prayer, meditation and other informal spiritual activities						
942 การมีส่วนร่วมในกิจกรรมทางศาสนา (หลักปฏิบัติทางศาสนา)	1.6	1.7	1.5	1.6	1.5	1.6	1.6	1.7	1.5	1.6	1.7	1.5	942 Participating in religious activities						
950 การพูดคุย บริษัทานหรือ ระหว่างสมาชิกในครัวเรือน	1.1	1.1	1.1	1.1	1.1	1.1	1.1	1.1	1.1	1.1	1.1	1.1	950 Talking, consulting with member of household						
951 การไม่ทำกิจกรรมใดๆ การหยุดพัก การผ่อนคลาย	1.6	1.6	1.7	1.6	1.5	1.7	1.7	1.6	1.8	1.7	1.6	1.8	951 Doing nothing, resting, relaxing						
952 การสูบบุหรี่	0.9	0.8	1.6	0.7	0.6	1.3	0.9	0.8	1.6	0.9	0.8	1.6	952 Smoking						
953 การได้ทำอะไร การคิด การวางแผน	1.4	1.5	1.1	1.3	1.4	1.1	1.5	1.6	1.1	1.5	1.6	1.1	953 Reflecting/meditating, thinking, planning						
981 การเดินทางที่เกี่ยวข้องกับกิจกรรมการดูแลและเอาใจใส่ตนเอง	0.9	0.9	0.9	1.0	1.0	1.0	0.9	0.9	0.9	0.9	0.9	0.9	981 Travel related						
999 การดูแลและเอาใจใส่ตนเอง ซึ่งมีได้จัดประเภทไว้ในที่อื่น	0.7	0.7	-	0.7	0.7	-	-	-	-	-	-	-	999 Others						
000 ไม่ทราบ	-	-	-	-	-	-	-	-	-	-	-	-	000 Unknown						

หน่วยเป็นชั่วโมงต่อวัน - Hour per day

ตารางที่ 3 เวลาที่ใช้โดยเฉลี่ยของประชากรอายุตั้งแต่ 10 ปีขึ้นไป จำแนกตามกิจกรรมหลัก และกลุ่มอายุ ทวีราชอาณาจักร

TABLE 3 AVERAGE TIME OF PARTICIPANTS 10 YEARS OF AGE AND OVER BY MAIN ACTIVITY, AND AGE GROUP, WHOLE KINGDOM

กิจกรรมหลัก	กลุ่มอายุ Age Group														Main Activity			
	ยอดรวม																	
	10-14	15-19	20-24	25-29	30-34	35-39	40-44	45-49	50-54	55-59	>=60							
A	9.0	-	7.8	9.4	9.8	9.5	8.8	8.7	8.8	8.0	8.2	4.9				4.9	A	Formal sector work
001	7.7	-	7.9	8.1	8.0	7.9	7.4	7.5	7.4	6.9	7.1	6.7				6.7	001	Working time in main job
002	3.6	-	1.4	3.3	5.6	3.6	3.2	3.2	2.3	2.4	2.4	1.0				1.0	002	Working time in other jobs
003	6.6	-	7.1	8.1	0.5	-	-	0.6	-	-	-	-				-	003	Working time as apprentice, intern and related positions
006	0.7	-	0.6	0.7	0.7	0.6	0.8	0.6	0.6	0.7	0.8	0.7				0.7	006	Short breaks and interruptions from work
008	1.8	-	0.7	1.0	1.0	1.8	1.6	2.2	2.3	4.9	3.8	4.5				4.5	008	Training and studies in relation to work in the "formal sector"
011	0.9	-	0.8	0.8	1.0	0.9	0.9	1.0	1.0	0.8	1.0	0.9				0.9	011	Idle time before/after work
012	0.8	-	0.8	0.8	0.8	0.8	0.8	0.8	0.8	0.8	0.8	0.9				0.9	012	Lunch break from work
021	1.6	-	0.4	1.4	3.5	1.8	0.7	1.1	1.0	0.6	0.6	0.5				0.5	021	Looking for work in the "formal sector"
022	1.7	-	-	-	1.1	-	1.8	0.5	0.5	5.2	-	0.3				0.3	022	Looking for/setting up business in the "formal sector"
031	1.4	-	1.4	1.3	1.4	1.4	1.4	1.3	1.5	1.5	1.6	1.5				1.5	031	Travel related to work in the "formal sector"
049	3.0	-	-	2.3	-	-	-	-	2.5	-	-	3.8				3.8	049	Others
B	6.8	3.0	5.9	7.0	7.3	7.3	7.4	7.1	7.1	6.8	6.8	5.8				5.8	B	Work for household in primary production activities
051	6.0	3.7	5.7	6.3	6.5	6.3	6.3	6.1	6.0	5.8	5.8	5.1				5.1	051	Growing of crops and trees; kitchen gardening
052	2.9	1.5	2.4	2.9	2.4	2.7	2.7	2.8	3.5	2.7	3.5	3.4				3.4	052	Farming of animals
053	3.1	1.6	4.4	2.9	2.2	3.5	2.2	2.2	4.6	3.5	3.5	4.5				4.5	053	Hunting, trapping and production of animal skins
054	2.9	2.1	2.2	2.1	4.2	3.1	3.3	3.1	3.0	2.5	3.0	2.6				2.6	054	Gathering of wild products
055	3.8	3.0	4.0	4.8	5.1	3.9	4.3	3.3	3.7	3.4	3.4	3.2				3.2	055	Fishing
056	6.0	-	2.0	-	-	6.7	6.6	6.4	-	6.2	-	2.0				2.0	056	Mining and quarrying
057	2.0	1.4	0.8	2.1	1.9	2.9	2.2	1.7	2.3	2.1	1.3	2.3				2.3	057	Collecting water
058	2.9	0.2	-	-	4.0	2.2	0.3	1.3	3.0	0.7	2.7	4.3				4.3	058	Training and studies in relation to work
061	1.1	1.5	1.2	0.7	0.8	1.0	1.3	1.0	1.2	0.8	1.1	1.8				1.8	061	Purchasing/acquiring inputs
062	1.4	0.4	0.8	1.2	1.2	0.7	1.4	1.0	1.7	2.2	3.0	1.4				1.4	062	Selling/disposing of outputs
071	2.6	0.7	-	3.8	2.6	2.2	3.2	-	5.7	-	1.2	6.4				6.4	071	Looking for work in primary production
072	1.6	-	-	0.3	0.7	-	-	2.7	2.2	-	1.7	-				-	072	Looking for/setting up business in primary production
081	1.2	1.1	1.2	1.2	1.1	1.2	1.2	1.2	1.2	1.3	1.2	1.2				1.2	081	Travel related to primary production
099	5.4	-	-	11.3	3.2	9.7	2.8	2.3	7.0	3.5	2.7	1.0				1.0	099	Others

หน่วยเป็นชั่วโมงต่อวัน ; Hour per day

ตารางที่ 3 เวลาที่ใช้โดยเฉลี่ยของประชากรอายุตั้งแต่ 10 ปีขึ้นไป จำแนกตามกิจกรรมหลัก และกลุ่มอายุ ทวีราชอาณาจักร (ต่อ)

TABLE 3 AVERAGE TIME OF PARTICIPANTS 10 YEARS OF AGE AND OVER BY MAIN ACTIVITY, AND AGE GROUP, WHOLE KINGDOM (Contd.)

กิจกรรมหลัก	กลุ่มอายุ Age Group														Main Activity	
	ยอดรวม															
	Total	10-14	15-19	20-24	25-29	30-34	35-39	40-44	45-49	50-54	55-59	>=60				
C. การทำงานในกิจกรรมที่ไม่ใช่การผลิตขั้นต้นของครัวเรือน	5.4	3.2	4.6	5.3	6.0	6.2	5.3	5.7	5.4	5.3	5.1	5.1	5.1	5.1	5.1	C. Work for household in non-primary production activities
101 กระบวนการผลิตผลิตภัณฑ์อาหาร และการรับประทานอาหาร	4.2	3.7	3.8	4.1	5.1	4.9	4.1	4.0	3.9	5.2	4.5	4.5	4.5	4.5	4.5	101 Processing of food products
102 การผลิตผลิตภัณฑ์อาหารและเครื่องดื่มอื่น	4.5	3.4	3.4	5.0	7.4	4.6	4.0	4.4	4.9	4.3	4.2	4.2	4.2	4.2	4.2	102 Making of other food products
103 การผลิตสิ่งยว เครื่องแต่งกาย เครื่องหนัง และผลิตภัณฑ์ที่ยืดหยุ่น	6.2	3.4	7.0	5.9	7.1	6.8	5.8	6.2	5.7	6.0	5.9	6.1	6.1	6.1	6.1	103 Making textiles, wearing apparel, leather
104 การผลิตผลิตภัณฑ์รถจักรยานยนต์ทุกชนิด	5.7	3.6	6.0	6.6	5.9	5.4	5.8	6.8	5.9	5.4	5.2	5.3	5.3	5.3	5.3	104 Craft-making using all types
105 การเตรียมและการไม่ยาสูบ	6.5	-	5.0	6.0	-	5.4	-	7.8	10.8	9.4	9.5	7.0	7.0	7.0	7.0	105 Tobacco preparing and curing
106 การผลิตซีเมนต์ คอนกรีต อิฐบล็อก แผ่นกระเบื้อง	6.2	-	1.7	5.9	9.8	4.4	5.3	6.6	6.9	6.5	7.4	4.2	4.2	4.2	4.2	106 Making bricks, concrete slabs
107 การผลิตสมุนไพรและยา	5.1	-	-	-	-	-	2.5	-	0.2	5.8	6.7	6.1	6.1	6.1	6.1	107 Making herbal and medicinal
108 การอบรมและการศึกษาที่เกี่ยวกับการทำงานในกิจกรรมที่ไม่ใช่การผลิตขั้นต้นของครัวเรือน	3.4	-	-	-	-	0.3	-	3.4	-	-	-	-	-	-	5.3	108 Training and studies in relation to work
111 การจัดซื้อหรือจัดหาวัตถุดิบเพื่อใช้สำหรับกิจกรรมที่ไม่ใช่การผลิตขั้นต้นของครัวเรือน	1.3	1.2	1.1	0.7	1.0	1.9	1.3	1.2	1.9	0.9	1.1	1.7	1.7	1.7	1.7	111 Purchasing/acquiring inputs
112 การขายหรือบริการทางด้านเทคโนโลยีสารสนเทศที่ได้จากกิจกรรมที่ไม่ใช่การผลิตขั้นต้นของครัวเรือน	2.5	0.8	-	4.7	2.5	1.8	2.9	2.9	3.6	1.5	2.5	2.0	2.0	2.0	2.0	112 Selling/disposing of outputs
121 การทำงานหนักในกิจกรรมของครัวเรือนที่ไม่ใช่การผลิตขั้นต้น	0.7	0.6	0.6	0.4	0.7	0.5	1.2	0.7	1.0	0.6	0.4	0.7	0.7	0.7	0.7	121 Looking for work in non-primary production
122 การทำธุระหรือการซื้อวัตถุดิบในกิจกรรมของครัวเรือนที่ไม่ใช่การผลิตขั้นต้น	2.7	-	-	-	-	-	-	3.3	-	-	1.5	-	-	-	-	122 Looking for/setting up business in non-primary production
131 การเดินทางที่เกี่ยวข้องกับกิจกรรมที่ไม่ใช่การผลิตขั้นต้นของครัวเรือน	1.2	0.7	1.1	1.0	1.0	1.6	1.3	0.9	1.9	0.9	0.9	0.9	0.9	0.9	0.9	131 Travel related to non-primary production
149 การทำงานในกิจกรรมที่ไม่ใช่การผลิตขั้นต้นของครัวเรือน ซึ่งมิได้จัดประเภทไว้ในที่อื่น	5.7	-	-	5.5	-	-	-	6.1	1.8	-	-	-	-	-	-	149 Others
D. การทำงานในกิจกรรมการก่อสร้างของครัวเรือน	7.5	2.1	6.7	7.2	7.9	7.2	7.7	8.1	7.8	8.0	6.7	5.8	5.8	5.8	5.8	D. Work for household in construction activities
151 การก่อสร้างและการซ่อมแซมสิ่งปลูกสร้างของตนเอง	4.9	2.3	4.5	6.7	4.1	6.1	3.7	6.3	4.7	5.7	3.8	2.8	2.8	2.8	2.8	151 Construction and repair for own capital
152 การก่อสร้างและการซ่อมแซมอาคาร ถนน เขื่อน และสิ่งปลูกสร้างอื่นๆ ที่ไม่ใช่ของตนเองและชุมชน	7.5	8.2	7.5	7.8	7.4	7.4	7.5	7.5	7.5	7.7	7.3	6.2	6.2	6.2	6.2	152 Construction and repair for buildings, roads
153 การก่อสร้างและการซ่อมแซมถนน อาคาร สะพาน เขื่อนของชุมชน	5.4	1.2	1.2	-	6.6	5.2	6.3	7.3	6.3	8.1	2.2	-	-	-	-	153 Community-organized construction
158 การอบรมและการศึกษาที่เกี่ยวกับการทำงานในกิจกรรมของครัวเรือนที่ไม่ใช่การผลิตขั้นต้น	4.5	-	-	-	-	-	-	-	2.2	-	-	-	-	-	5.7	158 Training and studies in relation to work
161 การจัดซื้อหรือจัดหาวัตถุดิบเพื่อใช้สำหรับกิจกรรมการก่อสร้างของครัวเรือน	1.9	-	1.5	8.3	-	-	0.5	1.3	4.3	0.7	1.2	3.2	3.2	3.2	3.2	161 Purchasing/acquiring of inputs
171 การทำงานหนักในกิจกรรมการก่อสร้างของครัวเรือนที่ไม่ใช่การผลิตขั้นต้น	2.6	-	0.5	1.5	2.5	3.5	4.3	1.5	2.2	6.5	4.5	2.5	2.5	2.5	2.5	171 Looking for work in construction
172 การหาซื้อวัสดุหรือการจัดตั้งธุรกิจในการก่อสร้างของครัวเรือนที่ไม่ใช่การผลิตขั้นต้น	0.9	-	-	2.0	-	0.7	-	2.7	2.3	-	0.7	-	-	-	-	172 Looking for setting up business in construction
181 การเดินทางที่เกี่ยวข้องกับกิจกรรมการก่อสร้างของครัวเรือน	1.2	0.3	1.1	0.9	1.2	1.2	1.2	1.3	1.2	1.3	1.1	1.0	1.0	1.0	1.0	181 Travel related
199 การทำงานในกิจกรรมการก่อสร้างของครัวเรือน ซึ่งมิได้จัดประเภทไว้ในที่อื่น	6.7	1.3	-	-	-	-	6.8	-	-	9.7	-	-	-	-	-	199 Others

หน่วยเป็นชั่วโมงต่อวัน ; Hour per day

ตารางที่ 3 เวลาที่ใช้โดยเฉลี่ยของประชากรอายุตั้งแต่ 10 ปีขึ้นไป จำแนกตามกิจกรรมหลัก และกลุ่มอายุ ทวีราชอาณาจักร (ต่อ)

TABLE 3 AVERAGE TIME OF PARTICIPANTS 10 YEARS OF AGE AND OVER BY MAIN ACTIVITY, AND AGE GROUP, WHOLE KINGDOM (Contd.)

กิจกรรมหลัก	กลุ่มอายุ Age Group												Main Activity	
	10-14	15-19	20-24	25-29	30-34	35-39	40-44	45-49	50-54	55-59	>=60			
E การทำงานในการให้บริการที่ก่อให้เกิดรายได้ของครัวเรือน	7.7	3.8	6.4	7.6	7.9	8.1	8.3	7.9	7.7	7.2	7.2	7.2	7.2	E Work for household providing services for income
201 การจัดเตรียมและการจำหน่ายอาหารและเครื่องดื่ม	6.4	2.9	6.0	6.0	6.1	7.4	7.2	6.7	6.4	6.5	6.0	5.9	5.9	201 Preparing and selling food
202 การขายของเบ็ดเตล็ด การขายตามบ้าน การขายตามข้างถนน การร่ำขาย	6.9	4.0	5.2	7.0	6.9	6.7	7.4	7.4	6.8	7.2	6.8	7.0	7.0	202 Petty trading; door-to-door vending
211 การประกอบติดตั้ง ปรับตั้งเครื่องใช้ในบ้าน และการซ่อมแซมเครื่องใช้เครื่องจักรกล	4.6	2.3	5.7	5.8	5.3	5.2	4.0	4.7	3.9	3.0	1.9	3.6	3.6	211 Fitting, installing, tool setting, maintaining
212 การซ่อมแซมยานพาหนะ	6.3	2.7	6.8	7.0	6.8	6.2	6.3	6.2	5.2	4.5	4.6	4.0	4.0	212 Repair of vehicles
213 การซ่อมแซมของใช้ส่วนบุคคล	5.3	-	-	7.8	7.7	6.6	6.3	3.5	5.2	4.4	4.1	6.0	6.0	213 Repair of personal goods
214 การซ่อมแซมของใช้ในครัวเรือน	5.9	2.5	1.1	8.2	6.4	8.3	6.0	5.0	6.2	3.6	2.6	4.6	4.6	214 Repair of household goods
221 การให้เช่าห้อง ที่พัก และการให้บริการที่เกี่ยวข้อง	4.2	0.3	1.1	5.1	4.6	6.1	4.3	3.6	3.9	0.7	3.2	4.4	4.4	221 Renting out rooms
222 การให้ยืมและการเก็บเงิน การแลกเปลี่ยนเงินตราต่างประเทศ	3.7	-	1.1	3.5	5.0	2.8	2.8	2.6	8.1	4.6	4.0	2.5	2.5	222 Lending and collecting money
223 การพิมพ์ การประมวลผลคำ การเขียนโปรแกรม การลงรหัสข้อมูล	6.4	2.4	2.5	5.1	7.0	5.7	7.1	7.6	6.9	7.0	7.8	7.3	7.3	223 Typing, word processing, programming, encoding
224 การทำบัญชี การลงบัญชี การให้บริการด้านกฎหมาย และการให้บริการที่เกี่ยวข้อง	4.7	-	8.2	6.0	6.0	5.0	3.7	3.5	2.9	3.4	3.8	8.6	8.6	224 Accounting, bookkeeping, legal
225 การสอนพิเศษ	3.1	-	1.0	1.8	7.4	6.0	6.7	1.0	2.6	1.9	3.1	3.6	3.6	225 Tutoring
226 การให้บริการทางการแพทย์และทันตกรรม	5.7	-	-	-	7.1	4.0	3.0	7.7	7.2	8.3	3.7	-	-	226 Provision of medical
227 การให้บริการดูแลและบำบัดรักษาโรค	3.0	-	-	1.7	2.3	-	4.5	2.1	6.7	7.9	5.7	2.5	2.5	227 Provision of nursing
231 การให้บริการดูแลสุขภาพส่วนบุคคล	6.6	1.7	6.2	5.7	7.6	7.2	6.2	6.7	6.9	6.4	6.4	5.2	5.2	231 Provision of personal care services
232 การให้บริการดูแลสุขภาพโดยบุคคลที่ไม่ใช่ผู้เชี่ยวชาญ	6.1	-	1.5	8.1	7.6	7.9	5.1	6.7	7.5	6.1	3.8	4.5	4.5	232 Provision of non-professional health care
241 การขนส่งสินค้า	7.0	2.5	5.9	8.2	8.9	6.6	6.3	4.9	5.0	9.2	8.1	3.6	3.6	241 Transporting goods
242 การขนส่งผู้โดยสาร	8.3	5.6	5.7	10.3	8.0	8.2	8.5	8.3	9.1	7.3	7.1	8.9	8.9	242 Transporting passengers
251 การให้บริการชำระค่าใช้จ่ายในครัวเรือน	1.0	-	-	1.5	0.5	0.5	1.7	1.3	1.2	2.3	-	2.1	2.1	251 Providing paid domestic services
261 การฝึกอบรมและการศึกษาที่เกี่ยวข้องกับการทำงานในกิจกรรมการให้บริการ	4.0	0.5	0.5	0.6	5.5	2.5	1.2	5.5	2.7	4.5	2.0	1.0	1.0	261 Training and studies related to work
271 การหางานทำในกิจกรรมของครัวเรือนที่หักกิจกรรมการให้บริการ	3.8	2.3	8.5	3.1	2.8	5.1	3.2	3.0	8.6	2.0	1.8	2.9	2.9	271 Looking for work in service activities in household enterprise
281 การเดินทางที่เกี่ยวข้องกับกิจกรรมการให้บริการที่ไม่ให้รายได้	1.4	1.0	1.3	1.2	1.4	1.5	1.4	1.6	1.4	1.5	1.3	1.3	1.3	281 Travel related
299 การทำงานในการให้บริการที่ก่อให้เกิดรายได้ของครัวเรือน ซึ่งมีได้จดทะเบียนให้ขึ้น	6.6	5.2	6.2	7.9	7.3	7.1	6.6	7.2	5.8	4.8	3.5	4.7	4.7	299 Others

หน่วยเป็นชั่วโมงต่อวัน ; Hour per day

ตารางที่ 3 เวลาที่ใช้โดยเฉลี่ยของประชากรอายุตั้งแต่ 10 ปีขึ้นไป จำแนกตามกิจกรรมหลัก และกลุ่มอายุ ทั้งราชอาณาจักร (ต่อ)

TABLE 3 AVERAGE TIME OF PARTICIPANTS 10 YEARS OF AGE AND OVER BY MAIN ACTIVITY, AND AGE GROUP, WHOLE KINGDOM (Contd.)

กิจกรรมหลัก	กลุ่มอายุ Age Group												Main Activity			
	10 - 14	15 - 19	20 - 24	25 - 29	30 - 34	35 - 39	40 - 44	45 - 49	50 - 54	55 - 59	>=60					
ยอดรวม																
Total	2.3	1.3	1.8	2.1	2.4	2.4	2.5	2.6	2.7	2.6	2.7	2.6	2.7	2.4	2.4	F Providing unpaid domestic services for own final use within household
301 การรับประทานอาหาร และการทำความสะอาดสิ่งของเครื่องใช้ในครัว	1.4	0.7	1.0	1.3	1.4	1.5	1.6	1.5	1.6	1.7	1.6	1.7	1.7	1.7	1.5	301 Food management
302 การทำความสะอาดและการดูแลรักษาที่อยู่อาศัยและบริเวณ	1.0	0.8	0.9	0.9	0.9	0.9	1.0	1.0	1.0	1.0	1.0	1.0	1.1	1.1	1.1	302 Cleaning and upkeep of dwelling
303 การตกแต่ง การบำรุงรักษา และการซ่อมแซมเสื้อผ้า น้อยๆ ด้วยตนเอง	1.2	0.9	1.2	1.5	1.4	1.2	1.1	1.0	1.0	1.1	1.0	1.1	1.3	1.3	1.3	303 Do-it-yourself decoration, maintenance
304 การดูแลสิ่งทอ ทำความสะอาดรองเท้า ซักผ้ารีดผ้า ตลอดจนการซ่อมแซม	1.2	1.0	1.1	1.1	1.2	1.3	1.3	1.3	1.3	1.2	1.3	1.2	1.3	1.2	1.2	304 Care of textiles and footwear
305 การจัดการครัวเรือนที่เกี่ยวข้อง	1.3	0.6	0.6	0.8	1.2	1.0	1.2	1.5	1.7	1.9	1.7	1.9	2.0	1.7	1.7	305 Household management
306 การดูแลสัตว์เลี้ยง	0.8	0.6	0.7	1.0	0.9	0.9	0.8	0.7	0.8	0.8	0.8	0.8	0.7	0.8	0.8	306 Pet care
311 การซื้อสิ่งหรือการจัดการซื้อสินค้าและกิจกรรมที่เกี่ยวข้อง	0.8	0.8	1.0	0.8	0.7	0.7	0.8	0.8	0.7	0.8	0.7	0.8	0.7	0.7	0.7	311 Shopping for/purchasing of goods
312 การจัดหาบริการและกิจกรรมที่เกี่ยวข้อง	1.6	0.5	1.1	1.0	1.1	0.2	2.2	1.8	1.9	1.1	1.1	1.1	3.5	1.6	1.6	312 Shopping for/availing of services
331 การเดินทางที่เกี่ยวข้องกับการให้บริการในครัวเรือนของตนเอง โดยไม่รับค่าตอบแทน	0.9	0.9	0.9	0.9	0.8	0.8	0.9	0.9	0.8	0.9	0.9	0.9	0.9	0.9	0.9	331 Travel related
349 การบริการในครัวเรือนของตนเอง โดยไม่รับค่าตอบแทน ซึ่งมีได้แก่ประเภทไว้ในที่อื่น	0.9	1.2	-	0.7	1.0	1.2	0.8	0.9	1.6	1.1	1.6	1.1	0.6	0.7	0.7	349 Others
G การให้บริการดูแลสมาชิกในครัวเรือน โดยไม่รับค่าตอบแทน	2.9	2.6	2.8	3.8	3.0	2.3	2.2	2.4	2.9	3.2	2.9	3.2	3.1	3.6	3.6	G Providing unpaid care-giving services to household members
351 การดูแลด้านร่างกายของเด็ก ได้แก่ การอาบน้ำ แต่งตัว และบ้วนอาหาร เป็นต้น	3.1	2.9	3.7	4.0	2.9	2.4	2.2	2.8	3.3	3.5	3.3	3.5	3.4	3.7	3.7	351 Caring for children-physical care
352 การสอน การอบรม ให้คำแนะนำตลอดจนการให้ความช่วยเหลือเด็ก	1.3	1.6	0.7	1.8	1.7	1.1	1.1	1.1	1.4	1.2	1.4	1.2	1.4	1.7	1.7	352 Teaching, training, helping children
353 การรับส่งเด็กไปยังสถานที่ต่างๆ	0.8	0.9	0.6	1.0	0.7	0.7	0.7	0.8	0.7	0.8	0.7	0.8	0.9	0.8	0.8	353 Accompanying children to places
354 การดูแลด้านจิตใจของเด็ก (ภาคดูแลรักษาการ)	2.3	2.7	4.2	2.1	2.1	2.3	2.3	2.0	2.1	2.8	2.1	2.8	3.3	2.5	2.5	354 Minding children
361 การดูแลด้านร่างกายของผู้สูงอายุ คนป่วย และคนพิการ	2.7	1.7	3.1	2.7	2.5	2.8	2.9	2.6	2.5	2.8	2.5	2.8	2.3	3.2	3.2	361 Caring for adults : physical care
362 การดูแลด้านอารมณ์ของผู้สูงอายุ คนป่วย และคนพิการ	1.6	-	-	0.8	1.1	2.5	3.7	1.2	2.4	1.3	-	1.3	-	3.3	3.3	362 Caring for adults : emotional support
363 การรับส่งผู้สูงอายุไปยังสถานที่ต่างๆ	0.8	1.5	0.6	1.1	0.8	0.7	0.9	0.7	0.7	0.7	0.7	0.7	0.6	1.5	1.5	363 Accompanying adults to places
381 การเดินทางที่เกี่ยวข้องกับการให้บริการดูแลสมาชิกในครัวเรือน โดยไม่รับค่าตอบแทน	0.7	0.9	0.6	0.5	0.7	0.7	0.7	0.7	0.7	0.7	0.7	0.9	0.8	0.9	0.9	381 Travel related
399 การให้บริการดูแลสมาชิกในครัวเรือน โดยไม่รับค่าตอบแทน ซึ่งมีได้แก่ประเภทไว้ในที่อื่น	2.0	-	3.0	-	-	0.7	1.8	1.7	-	-	-	-	-	-	-	399 Others

หน่วยเป็นชั่วโมงต่อวัน ; Hour per day

ตารางที่ 3 เวลาที่ใช้โดยเฉลี่ยของประชากรอายุตั้งแต่ 10 ปีขึ้นไป จำแนกตามกิจกรรมหลัก และกลุ่มอายุ ทั่วประเทศตามจักร (ต่อ)

TABLE 3 AVERAGE TIME OF PARTICIPANTS 10 YEARS OF AGE AND OVER BY MAIN ACTIVITY, AND AGE GROUP, WHOLE KINGDOM (Contd.)

กิจกรรมหลัก	กลุ่มอายุ Age Group												Main Activity
	ยอดรวม												
	10 - 14	15 - 19	20 - 24	25 - 29	30 - 34	35 - 39	40 - 44	45 - 49	50 - 54	55 - 59	>=60		
H การให้บริการชุมชนและการช่วยเหลือครัวเรือนอื่น	2.5	1.8	2.1	2.2	2.1	2.6	2.7	2.5	2.2	3.3	3.1	2.8	H Providing community services and help to other households
401 การให้ความช่วยเหลือครัวเรือนอื่นด้านกาบริการรักษาและการจัดการครัวเรือน	2.4	2.2	2.4	2.1	2.1	2.6	2.6	2.3	2.3	2.4	1.9	3.1	401 Household maintenance and management
402 การให้ความช่วยเหลือครัวเรือนอื่นด้านการซื้อสิ่งของจำเป็นและบริการ	1.6	1.0	0.8	2.4	1.7	3.3	1.1	1.1	1.0	1.0	1.2	2.0	402 Shopping for / purchasing of goods
403 การให้ความช่วยเหลือครัวเรือนอื่นด้านการก่อสร้าง การปรับปรุง และการซ่อมแซมที่อยู่อาศัยและสิ่งปลูกสร้างอื่นๆ	4.4	1.5	4.6	3.3	-	6.1	5.2	2.6	2.8	3.1	5.1	6.2	403 Construction
404 การให้ความช่วยเหลือครัวเรือนอื่นด้านการซ่อมแซมเครื่องอุปโภคบริโภคและของใช้ในครัวเรือน	2.0	0.5	1.1	1.4	1.7	-	0.9	3.4	1.0	-	6.0	4.0	404 Repairs of consumer
405 การให้ความช่วยเหลือครัวเรือนอื่นด้านธุรกิจหรือพาณิชย์ด้านการจ้างงาน โดยไม่ได้รับค่าตอบแทน	3.6	5.3	4.6	5.2	2.8	4.2	2.5	2.9	1.6	3.5	4.0	3.2	405 Unpaid help in business/farm
406 การให้ความช่วยเหลือครัวเรือนอื่นด้านกาดูแลเด็ก	3.5	2.3	2.8	0.6	2.8	3.0	4.6	2.8	1.6	4.7	5.3	4.0	406 Childcare as help to other households
407 การให้ความช่วยเหลือครัวเรือนอื่นด้านกาดูแลผู้ป่วย	2.7	1.8	3.2	2.9	1.8	3.6	2.5	2.8	1.9	4.4	2.7	2.7	407 Adult care as help to other households
408 การให้ความช่วยเหลือครัวเรือนอื่นด้านการขนส่ง	2.1	0.7	2.8	0.9	1.6	2.7	3.0	0.3	1.3	0.5	-	-	408 Transportation
411 การให้บริการเพื่อชุมชน เช่น การทำอาหารเพื่อร่วมฉลองกับชุมชน เป็นต้น	0.8	0.6	0.5	0.6	0.5	1.0	0.9	0.5	1.0	0.6	0.9	1.2	411 Community-organized work
412 การให้บริการซ่อมแซมถนน อาคาร ทำความสะอาด การปรับและเตรียมพื้นที่ในชุมชน	2.2	0.6	0.9	1.2	3.8	2.5	1.9	5.0	1.6	1.8	3.2	2.0	412 Work on road/building repair
413 การจัดตั้งและการให้บริการเพื่อชุมชนในการให้ความช่วยเหลือให้กับหมู่บ้าน ทั้งถื่น	2.9	-	6.4	3.6	2.9	1.8	5.7	3.2	0.9	1.6	1.2	3.2	413 Organizing working on community-based assistance to villages sub-locations
414 การจัดตั้งและการให้บริการเพื่อชุมชนในการให้ความช่วยเหลือแก่ครอบครัวและบุคคล	1.0	0.7	2.0	4.7	0.2	1.4	-	2.2	0.7	-	0.6	1.4	414 Organizing working on community-based assistance to families and individuals
421 การทำงานอาสาสมัครให้กับองค์กร (ไม่ได้ให้ความช่วยเหลือบุคคลอื่นโดยตรง)	0.6	0.5	0.5	0.5	0.4	0.5	0.9	0.4	1.7	0.5	0.5	1.3	421 Volunteer work for organizations
422 การทำงานอาสาสมัครในนามขององค์กร (ให้ความช่วยเหลือบุคคลอื่นโดยตรง)	2.8	-	-	-	-	-	2.0	1.8	3.5	4.5	2.2	5.4	422 Volunteer work through organizations
431 การเข้าร่วมประชุม	2.3	4.5	2.4	-	2.3	1.6	2.4	2.0	2.2	2.7	2.3	2.8	431 Attendance in meetings
441 การมีส่วนร่วมในชุมชนและความรับผิดชอบที่เกี่ยวข้อง	1.6	1.2	1.6	0.3	1.3	0.7	3.3	1.8	0.9	2.4	3.2	1.4	441 Involvement in civic
481 การเดินทางที่เกี่ยวข้องกับการให้บริการชุมชนและการให้ความช่วยเหลือครัวเรือนอื่น	1.2	1.8	0.9	1.2	1.6	1.5	1.0	1.2	1.0	1.1	1.0	1.1	481 Travel related
499 การให้บริการชุมชนและการให้ความช่วยเหลือครัวเรือนอื่น ที่มิได้จัดประเภทไว้ในที่อื่น	1.6	0.5	-	3.0	-	3.0	-	2.2	-	0.8	-	0.3	499 Others

หน่วยเป็นชั่วโมงต่อวัน ; Hour per day

ตารางที่ 3 เวลาที่ใช้โดยเฉลี่ยของประชากรอายุตั้งแต่ 10 ปีขึ้นไป จำแนกตามกิจกรรมหลัก และกลุ่มอายุ ทั่วราชอาณาจักร (ต่อ)

TABLE 3 AVERAGE TIME OF PARTICIPANTS 10 YEARS OF AGE AND OVER BY MAIN ACTIVITY, AND AGE GROUP, WHOLE KINGDOM (Contd.)

กิจกรรมหลัก	ยอดรวม											Main Activity	
	กลุ่มอายุ Age Group												
	Total	10 - 14	15 - 19	20 - 24	25 - 29	30 - 34	35 - 39	40 - 44	45 - 49	50 - 54	55 - 59	>=60	
I การเรียนรู้	7.6	7.8	8.0	7.3	5.3	3.0	2.2	2.6	2.1	0.9	1.4	2.0	I Learning
501 การเข้าเรียนตั้งแต่สถานศึกษา ประถม มัธยม อาชีววะ สถานศึกษา การศึกษาผู้ใหญ่ และศึกษาเฉพาะทาง	6.0	6.1	6.0	5.2	4.3	3.6	3.2	4.3	3.5	2.3	1.9	2.9	501 School/university attendance
502 การหยุดพักหรือเรียนในข้อ 501	0.8	0.8	0.7	0.8	0.5	1.1	0.6	0.6	2.3	0.3	0.7	0.7	502 Breaks/waiting at place
503 การศึกษาค้นคว้าด้วยตนเองในระบบการศึกษาทางไกล (วิดีโอ สื่อทางเสียง ระบบออนไลน์)	1.6	0.7	-	2.5	-	-	-	2.2	-	-	-	-	503 Self-study for distance education course work
511 การทำบ้าน การทบทวนหลักสูตร การเรียนพิเศษ วิชากระหิรัยที่เกี่ยวข้องกับการศึกษาในระบบ	1.6	1.3	1.7	2.6	2.5	2.8	1.3	1.5	1.9	2.1	1.2	1.0	511 Homework, course review
521 การศึกษาเพิ่มเติม การศึกษานอกระบบ และวิชาต่างๆ ในช่วงระหว่างเวลาว่าง	1.2	1.2	1.0	2.6	1.5	1.8	2.6	0.8	5.3	1.2	2.0	1.2	521 Additional study, non-formal education
531 การฝึกอบรมและการศึกษาเพื่อพัฒนาอาชีพและวิชาชีพ	3.1	1.2	2.8	4.8	4.8	4.6	2.4	2.3	4.9	1.7	0.7	1.4	531 Career/professional development training
571 การทำกิจกรรมอื่นๆที่เกี่ยวข้องกับการกรรรมการเรียนรู้	0.7	0.7	0.7	1.6	0.8	0.8	1.2	2.2	0.7	0.5	0.7	2.5	571 Other activities done in relation to learning activities
581 การเดินทางที่เกี่ยวข้องกับการเรียนรู้	1.3	1.1	1.4	1.8	1.5	1.1	0.8	1.0	1.1	0.5	0.8	0.8	581 Travel related
599 กิจกรรมการเรียนรู้ ซึ่งมิได้จัดประเภทไว้ในที่อื่น	0.5	-	0.5	-	-	-	-	-	-	-	-	-	599 Others
J การเข้าสังคมและการมีส่วนร่วมในชุมชน	1.7	1.3	1.6	1.7	1.6	1.8	1.7	1.7	1.8	1.8	1.8	2.1	J Socializing and community participation
601 การพูด การสนทนา และการโทรศัพท์	1.4	1.1	1.3	1.3	1.2	1.3	1.3	1.3	1.4	1.4	1.5	1.9	601 Talking, conversing
602 กิจกรรมการเข้าสังคม และการทบทวนประวัติครอบครัว	2.2	1.6	2.1	2.6	2.3	2.4	2.4	2.1	2.0	1.8	1.7	2.0	602 Socializing activities
603 การอ่านและการเขียนจดหมาย	1.6	1.7	0.6	0.7	-	3.3	0.5	-	1.5	-	-	0.5	603 Reading and writing mail
604 การไม่เข้าสังคมหรือการต่อต้านสังคมหรือการมองสังคมในแง่ลบ ได้แก่ การเข้าร่วมประท้วงต่อต้าน	1.3	0.5	-	3.8	-	-	-	0.5	-	-	-	-	604 Unsocial/anti-social
621 การมีส่วนร่วมในกาลของเหตุการณ์ทางด้านสังคมหรือประเพณีวัฒนธรรมหรือประวัติศาสตร์ของชุมชน	1.9	1.9	0.9	1.4	1.6	-	1.4	2.7	3.3	2.5	0.9	1.4	621 Participating in community celebrations of cultural/historical events
622 การมีส่วนร่วมในพิธีหรือกิจกรรมของชุมชน (ไม่ใช่ทางศาสนา)	3.3	3.1	3.3	3.3	4.1	4.7	3.0	2.6	2.6	3.0	2.4	3.9	622 Participating in community rites/events (non-religious)
623 การมีส่วนร่วมในงานสังคมของชุมชน (งานดนตรี งานเต้นรำ เป็นต้น)	2.2	1.7	1.8	1.5	2.9	4.4	1.8	3.0	1.3	2.5	3.0	1.6	623 Participating in community social
631 การเดินทางที่เกี่ยวข้องกับการเข้าสังคมและการมีส่วนร่วมในชุมชน	1.1	1.0	0.9	1.2	1.1	1.1	1.0	1.1	1.0	1.3	1.4	0.9	631 Travel related
649 การเข้าสังคมและการมีส่วนร่วมในชุมชน ซึ่งมิได้จัดประเภทไว้ในที่อื่น	0.3	-	-	0.3	-	-	0.3	0.2	0.2	0.3	-	0.2	649 Others

หน่วยเป็นชั่วโมงต่อวัน ; Hour per day

ตารางที่ 3 เวลาที่ใช้โดยเฉลี่ยของประชากรอายุตั้งแต่ 10 ปีขึ้นไป จำแนกตามกิจกรรมหลัก และกลุ่มอายุ ทั่วประเทศตามจักร (ต่อ)

TABLE 3 AVERAGE TIME OF PARTICIPANTS 10 YEARS OF AGE AND OVER BY MAIN ACTIVITY, AND AGE GROUP, WHOLE KINGDOM (Contd.)

กิจกรรมหลัก	กลุ่มอายุ Age Group											Main Activity	
	10-14	15-19	20-24	25-29	30-34	35-39	40-44	45-49	50-54	55-59	>=60		
ยอดรวม	Total												
K การเข้าชมทางด้านวัฒนธรรม การบันเทิง และการกีฬา	2.8	3.4	3.0	2.8	2.6	2.8	3.2	3.2	2.5	2.1	3.7	2.2	K Attending/Visiting cultural, entertainment and sports events/venues
651 การเข้าชมพิพิธภัณฑ์ หอแสดงงานศิลป์ อุทยานประวัติศาสตร์หรือวัฒนธรรม	2.0	2.7	-	0.4	1.2	3.0	2.0	1.5	-	1.7	0.8	1.0	651 Visit museum
652 การเข้าชมภาพยนตร์	2.2	2.2	2.2	2.3	2.1	2.2	2.1	2.2	3.2	-	-	-	652 Attendance at movies
653 การเข้าชมการแสดงละคร การแสดงโขน การแสดงบัลเล่ต์ การแสดงดนตรี	1.1	1.6	2.4	-	-	1.0	0.2	1.8	-	-	-	-	653 Attendance at theatre
659 การเข้าชมทางด้านวัฒนธรรมอื่นๆ	2.6	2.6	2.6	-	3.0	2.9	1.5	1.3	5.8	0.8	-	3.2	659 Attendance at other specified mass cultural events
661 การเข้าชมสวนสัตว์ สวนนกเขาคาซอร์ สุเยียม์เทิง งานแสดงสินค้า งานเทศกาล สวนสนุก	2.3	3.1	3.0	1.3	1.8	1.4	2.5	2.1	1.9	2.4	3.0	1.6	661 Attendance/visit to zoo, animal park
671 การเข้าชมการแข่งขันกีฬาอาชีพ	0.7	0.4	0.8	-	-	-	-	-	1.0	-	-	-	671 Attendance at professional sports events
672 การเข้าชมการแข่งขันกีฬาสมัครเล่น	2.8	3.2	2.4	3.5	3.2	2.1	3.9	2.8	2.3	2.9	-	3.7	672 Attendance at amateur sports events
681 การเดินทางที่เกี่ยวข้องกับการเข้าชม ทางด้านวัฒนธรรม การบันเทิง และการกีฬา	1.4	1.6	1.3	1.0	0.9	1.5	1.4	2.5	1.5	1.0	2.4	0.9	681 Travel related
699 การเข้าร่วมหรือเข้าชม สถานที่ด้านวัฒนธรรม การบันเทิง การกีฬา	2.2	1.9	2.0	-	-	-	-	2.3	-	-	-	4.0	699 Others
L งานอดิเรก การเล่นเกม และกิจกรรมยามว่างอื่นๆ	1.9	1.9	1.9	2.2	1.8	1.5	1.6	2.4	1.8	2.4	1.8	1.6	L Hobbies, games and other pastime activities
701 ทัศนศิลป์	2.9	2.2	2.7	3.3	1.7	3.3	2.8	1.2	3.5	3.3	2.7	3.6	701 Visual arts
702 วรรณศิลป์ ได้แก่ การเขียนหนังสือ วรรณคดี ประพันธ์	2.9	1.3	-	0.9	1.3	-	-	4.3	1.6	-	-	-	702 Literary arts
703 ศิลปการแสดง (การเต้นรำ การดนตรี การแสดงละคร)	1.7	2.4	2.0	1.3	1.1	5.5	2.0	0.8	1.7	0.5	-	1.5	703 Performing arts
711 การทำงานอดิเรกที่ให้ความสนุกสนานและความเชี่ยวชาญเฉพาะด้าน	1.6	0.9	0.9	1.6	1.5	1.9	1.5	1.4	3.1	2.3	0.7	1.6	711 Technical hobbies
721 การเล่นคนเดียว	1.3	1.5	1.2	1.3	2.3	0.3	0.8	0.8	0.5	0.4	0.9	0.8	721 Solo games
722 การเล่นไพ่ หมากกระดาน	1.8	1.2	1.2	1.2	1.9	1.7	1.6	4.0	2.5	4.3	1.8	1.4	722 Card games, board games
723 การเล่นเกมคอมพิวเตอร์ วิดีโอเกม ตู้เกมหยอดเหรียญ	1.8	1.9	2.0	1.8	1.8	1.2	1.5	1.0	1.8	1.0	2.5	2.2	723 Computer games
724 การเล่นปาลูก	1.8	1.7	1.4	4.7	0.7	0.7	0.9	-	1.6	1.3	-	-	724 Social/group games
728 การเล่นพนันหรือการเสี่ยงโชค	3.0	0.5	-	-	1.0	2.6	2.1	5.0	3.0	4.2	-	8.2	728 Gambling
731 การเดินทางที่เกี่ยวข้องกับงานอดิเรก การเล่นเกม และกิจกรรมยามว่างอื่นๆ	1.0	0.9	1.0	0.8	1.8	1.3	0.8	0.8	1.1	0.9	0.5	1.1	731 Travel related
749 งานอดิเรก การเล่นเกม และกิจกรรมยามว่างอื่นๆ ซึ่งมิได้จัดประเภทไว้ในที่อื่น	2.2	2.2	2.5	3.2	3.7	-	-	-	-	-	-	-	749 Others

หน่วยเป็นชั่วโมงต่อวัน ; Hour per day

ตารางที่ 3 เวลาที่ใช้โดยเฉลี่ยของประชากรอายุตั้งแต่ 10 ปีขึ้นไป จำแนกตามกิจกรรมหลัก และกลุ่มอายุ ทั่วประเทศตามจักร (ต่อ)

TABLE 3 AVERAGE TIME OF PARTICIPANTS 10 YEARS OF AGE AND OVER BY MAIN ACTIVITY, AND AGE GROUP, WHOLE KINGDOM (Contd.)

กิจกรรมหลัก	กลุ่มอายุ Age Group											Main Activity			
	10-14	15-19	20-24	25-29	30-34	35-39	40-44	45-49	50-54	55-59	>=60				
ยอดรวม	Total	1.6	1.7	1.8	1.7	1.6	1.6	1.6	1.4	1.2	1.1	1.1	1.2	M	Indoor and outdoor sports participation and related courses
M การเล่นกีฬาในร่มและกีฬากลางแจ้ง การอบรม และกิจกรรมที่เกี่ยวข้อง		1.2	1.6	1.0	1.5	1.0	1.2	1.1	1.1	1.0	1.1	1.0	1.2		751 walking and hiking
751 การเดินและการวิ่งทางไกล การวิ่งจ็อกกิ้งและการวิ่งออกกำลังกาย		1.3	1.4	1.0	3.0	1.0	2.1	1.6	1.3	1.0	0.9	1.0	1.0		752 Biking, skating
752 การขี่จักรยาน การเล่นสเก็ต การเล่นสเก็ตบอร์ด		1.0	1.3	1.1	0.9	1.0	1.1	1.0	1.1	1.1	0.9	0.9	1.0		753 Aerobics, yoga and other fitness
753 การเต้นแอโรบิก การเล่นโยคะ การยกน้ำหนัก และโปรแกรมฟิตเนสอื่นๆ		1.6	1.3	1.5	1.8	2.4	2.7	1.5	2.0	3.5	1.5	1.0	2.1		754 Ball games, individual sports
754 การเล่นกีฬาประเภทเดี่ยวที่มีอุปกรณ์เป็นลูกบอล		1.5	1.4	1.4	1.5	1.7	1.4	1.6	2.7	1.9	1.7	0.8	2.1		755 Ball games, team sports
755 การเล่นกีฬาประเภททีมที่มีลูกบอลเป็นลูกบอล		1.9	2.3	0.9	-	-	1.2	1.7	-	-	-	-	-		756 Water sports
756 การเล่นกีฬาทางน้ำ		1.3	-	-	-	-	-	-	1.5	-	-	-	0.7		757 Winter/ice/snow sports
757 การเล่นกีฬาฤดูหนาว การเล่นกีฬาบนน้ำแข็ง และการเล่นกีฬาบนหิมะ		2.4	1.5	4.5	-	0.5	1.5	-	-	-	-	-	1.0		758 Contact sports
758 การเล่นกีฬาที่มีการปะทะระหว่างผู้เล่น		-	-	-	-	-	-	-	-	-	-	-	-		762 Horseback-riding
762 การขี่ม้า		1.9	1.7	1.8	1.8	1.7	2.0	2.5	2.2	2.0	2.8	2.5	1.9		763 Pleasure drives, sightseeing
763 การขับรถเพื่อความเพลิดเพลิน การขี่จักรยานทัวร์		1.8	1.9	1.1	3.5	1.6	-	-	2.0	-	3.5	0.5	1.0		764 Sports related
764 การเล่นกีฬาและกิจกรรมที่เกี่ยวข้อง		0.7	0.7	0.7	0.6	0.6	0.8	1.1	1.0	1.6	0.7	0.9	0.7		781 Travel related
781 การเดินทางที่เกี่ยวข้องกับการเล่นกีฬาในร่มและกีฬากลางแจ้ง การอบรม และกิจกรรมที่เกี่ยวข้อง		2.9	2.0	5.4	1.8	1.0	-	1.3	0.7	6.0	-	-	-		799 Others
799 การเล่นกีฬาในร่มและกีฬากลางแจ้ง และกิจกรรมที่เกี่ยวข้อง ซึ่งมีได้แก่การเล่นกีฬาในร่ม		2.8	3.0	3.1	2.9	2.7	2.6	2.6	2.6	2.6	2.7	2.7	2.7	3.4	N Mass media
N สื่อสารมวลชน		1.4	1.1	1.3	1.5	1.4	1.2	1.3	1.3	1.5	1.6	1.5	1.9		801 Reading books
801 การอ่านหนังสือ		0.9	0.9	0.8	1.0	0.7	0.8	0.8	0.8	0.8	1.0	0.9	1.4		802 Reading periodicals
802 การอ่านสิ่งพิมพ์ที่ออกตามกำหนดเวลา ได้แก่ หนังสือพิมพ์ นิตยสาร วารสาร เป็นต้น		2.1	0.9	1.1	1.7	1.4	5.4	0.8	0.4	1.1	1.4	0.6	2.3		809 Reading other specified materials
809 การอ่านสิ่งพิมพ์อื่นๆ		2.7	2.9	2.9	2.7	2.5	2.5	2.5	2.5	2.5	2.6	2.6	3.1		811 Watching/listening to television
811 การชมหรือการฟังโทรทัศน์		2.3	2.0	2.1	2.9	2.4	1.7	2.1	2.2	2.0	2.3	2.9	2.1		812 Watching/listening to video
812 การชมหรือการฟังวิดีโอ วีซีดี วีซีดี		1.4	1.2	1.3	1.3	1.1	1.3	1.3	1.2	1.4	1.2	1.3	1.9		821 Listening to radio programmes
821 การฟังวิทยุกระจายเสียง		1.3	1.2	1.3	1.5	1.3	1.5	1.2	0.9	1.2	1.1	1.1	1.7		822 Listening to other audio media
822 การฟังสื่อทางเสียงอื่นๆ		1.7	1.0	1.6	1.9	1.8	2.1	1.0	1.5	2.0	0.8	0.9	3.4		831 Using computer technology for reading
831 การใช้เทคโนโลยีคอมพิวเตอร์เพื่ออ่าน		1.8	1.7	1.6	1.5	3.2	1.0	1.6	2.1	2.8	3.0	-	-		832 Using computer technology for video/audio
832 การใช้เทคโนโลยีคอมพิวเตอร์เพื่อชมวิดีโอหรือเสียง		1.9	1.6	2.0	2.1	2.0	2.4	1.4	1.3	1.4	2.3	2.8	2.0		833 Surfing the internet, downloading, Uploading
833 การท่องอินเทอร์เน็ต การดาวน์โหลด การอัปโหลด		0.8	0.6	0.7	1.5	3.8	0.6	0.5	0.6	0.7	1.2	-	-		841 Visiting library
841 การใช้ห้องสมุด		0.6	0.5	0.7	0.5	0.5	0.8	0.4	0.5	0.6	3.2	0.3	0.8		881 Travel related
881 การเดินทางที่เกี่ยวข้องกับการใช้สื่อมวลชน		-	-	-	-	-	-	-	-	-	-	-	-		899 Others
899 สื่อสารมวลชน ซึ่งมีได้แก่ประเภทไปรษณีย์															

หน่วยเป็นชั่วโมงต่อวัน ; Hour per day

ตารางที่ 3 เวลาที่ใช้โดยเฉลี่ยของประชากรอายุตั้งแต่ 10 ปีขึ้นไป จำแนกตามกิจกรรมหลัก และกลุ่มอายุ ทั่วราชอาณาจักร (ต่อ)

TABLE 3 AVERAGE TIME OF PARTICIPANTS 10 YEARS OF AGE AND OVER BY MAIN ACTIVITY, AND AGE GROUP, WHOLE KINGDOM (Contd.)

กิจกรรมหลัก	ยอดรวม	กลุ่มอายุ Age Group											Main Activity
		10-14	15-19	20-24	25-29	30-34	35-39	40-44	45-49	50-54	55-59	>=60	
O การดูแลและเอาใจใส่ตนเอง	12.1	12.2	11.7	11.7	11.5	11.6	11.6	11.7	12.0	12.4	15.1	O Personal care and maintenance	
901 การนอนตมลงคืนหรือการนอนตามปกติ	8.3	9.2	8.4	8.3	8.1	8.0	7.9	8.0	8.0	8.1	8.8	901 Night sleep/essential sleep	
902 การเข้านอนหรือการงีบหลับ	2.0	2.1	1.8	2.1	1.9	1.8	1.8	1.8	1.9	1.9	2.6	902 Incidental sleep/naps	
903 การนอนไม่หลับ	1.6	1.8	1.1	1.6	1.5	1.4	1.1	1.6	1.2	1.8	2.1	903 Sleeplessness	
911 การรับประทานอาหารว่าง	1.5	1.6	1.5	1.4	1.4	1.4	1.5	1.5	1.5	1.6	1.6	911 Eating meals/snack	
912 การดื่มที่นอกเหนือจากเครื่องดื่มหรือของว่าง	0.7	0.5	0.6	0.6	0.8	0.7	0.7	0.7	0.7	0.6	0.8	912 Drinking other than with meal or snack	
921 การดูแลสุขอนามัยและการดูแลตนเอง	1.0	1.0	1.1	1.1	1.0	1.1	1.0	1.0	1.0	1.0	1.0	921 Personal hygiene and care	
922 การดูแลด้านสุขภาพหรือการรักษาพยาบาลด้วยตนเอง	1.0	1.4	0.9	0.3	0.7	0.5	1.2	0.8	1.0	1.5	1.1	922 Health/medical care to oneself	
931 การได้รับการดูแลตนเองจากบุคคลอื่น	1.5	0.8	1.1	0.7	0.7	1.1	3.0	1.0	0.8	0.8	2.0	931 Receiving personal care from others	
932 การได้รับการดูแลด้านสุขภาพหรือการรักษาพยาบาลจากบุคคลอื่น	2.2	1.7	1.4	3.1	1.8	3.0	2.0	2.6	0.9	1.2	2.2	932 Receiving health/medical care from others	
941 การสวดมนต์ตามลำพัง การฝึกสมาธิ การระงับอารมณ์ และการกระทำที่เกี่ยวกับความเชื่ออื่น ๆ	1.1	1.1	1.4	1.6	1.5	1.4	1.2	1.1	0.9	1.0	1.0	941 Private prayer, meditation and other informal spiritual activities	
942 การมีส่วนร่วมในกิจกรรมทางศาสนา (หลักปฏิบัติทางศาสนา)	1.6	1.4	1.6	1.3	1.3	1.4	1.8	1.7	1.6	1.4	1.8	942 Participating in religious activities	
950 การพูดคุย ปรึกษาหารือ ระหว่างสมาชิกในครัวเรือน	1.1	0.9	0.9	0.9	1.0	1.0	1.1	1.1	1.0	1.0	1.4	950 Talking, consulting with member of household	
951 การไม่ทำกิจกรรมใดๆ การหยุดพัก การผ่อนคลาย	1.6	1.1	1.2	1.3	1.3	1.3	1.4	1.3	1.5	1.7	2.9	951 Doing nothing, resting, relaxing	
952 การสูบบุหรี่	0.9	0.8	1.0	0.7	0.6	0.7	0.6	0.7	1.0	0.6	1.4	952 Smoking	
953 การไตร่ตรอง การคิด การวางแผน	1.4	-	-	-	1.8	1.3	1.0	1.4	1.6	1.1	1.4	953 Reflecting/meditating, thinking, planning	
981 การเดินทางที่เกี่ยวข้องกับกิจกรรมการดูแลและเอาใจใส่ตนเอง	0.9	0.9	0.7	0.8	0.8	0.9	1.0	1.0	1.0	0.9	1.0	981 Travel related	
999 การดูแลและเอาใจใส่ตนเอง ซึ่งมิได้จัดประเภทไว้ในที่อื่น	0.7	-	-	-	-	-	-	-	-	-	0.7	999 Others	
000 ไม่ทราบ	-	-	-	-	-	-	-	-	-	-	-	000 Unknown	

หน่วยเป็นชั่วโมงต่อวัน ; Hour per day

ตารางที่ 4 เวลาที่ใช้โดยเฉลี่ยของประชากรอายุตั้งแต่ 15 ปีขึ้นไป จำแนกตามกิจกรรมหลัก และสถานภาพสมรส ทั้งราชอาณาจักร
 TABLE 4 AVERAGE TIME OF PARTICIPANTS 15 YEARS OF AGE AND OVER BY MAIN ACTIVITY AND MARITAL STATUS, WHOLE KINGDOM

หน่วยเป็นชั่วโมงต่อวัน : Hour per day

กิจกรรมหลัก	สถานภาพสมรส				แยกที่อยู่ Separated	ไม่ทราบ Unknown	Main Activity
	ขอลรวม Total	โสด Single	สมรส Married	หม้าย Widowed			
A การทำงานในหน่วยงานเอกชน รัฐวิสาหกิจ รัฐบาล องค์การที่ไม่แสวงหากำไร (ทำงานในระบบ)							A Formal sector work
001 การทำงานในอาชีพหลัก	9.0	9.3	9.0	6.1	8.9	10.0	001 Working time in main job
002 การทำงานในอาชีพรอง ที่มีลักษณะเดียวกับการทำงานในอาชีพหลัก	7.7	7.8	7.7	6.7	7.4	8.8	002 Working time in other jobs
003 พักงานมีกำหนด การเลิกงานและการมีงานอื่นที่เกี่ยวข้อง	3.6	4.3	3.4	2.9	1.8	-	003 Working time as apprentice, intern and related positions
006 การหยุดพักในช่วงสั้นๆ และการหยุดก่อนในช่วงเวลาสั้นๆและทำงาน	6.6	7.1	1.3	-	0.5	-	006 Short breaks and interruptions from work
008 การอบรมและการศึกษาที่เกี่ยวข้องกับการทำงานในระบบ	0.7	0.7	0.7	0.7	0.5	-	008 Training and studies in relation to work in the "formal sector"
011 การหยุดในช่วงก่อนหรือหลังการทำงาน	1.8	1.8	1.8	4.0	1.4	-	011 Idle time before/after work
012 การหยุดพักกลางวัน	0.9	0.8	0.9	1.2	0.9	0.6	012 Lunch break from work
021 การทำงานทำในระบบ	0.8	0.8	0.8	0.8	0.7	0.3	021 Looking for work in the "formal sector"
022 การหาข้อมูลหรือการจัดตั้งธุรกิจในระบบ	1.6	2.8	0.9	1.2	0.8	-	022 Looking for/setting up business in the "formal sector"
031 การเดินทางที่เกี่ยวข้องกับการทำงานในระบบ	1.7	1.7	0.8	-	4.3	-	031 Travel related to work in the "formal sector"
049 การทำงานในระบบ ซึ่งมีได้ประเภทที่ไม่ชัดเจน	1.4	1.6	1.4	1.2	1.2	1.0	049 Others
B การทำงานในกิจกรรมการผลิตขั้นต้นของครัวเรือน							B Work for household in primary production activities
051 การปลูกพืชและต้นไม้ พืชผักสวนครัว	3.0	-	3.0	-	-	-	051 Growing of crops and trees; kitchen gardening
052 การเลี้ยงสัตว์ การผลิตผลิตภัณฑ์จากสัตว์ การบริการสัตว์	6.9	6.6	7.0	5.5	6.2	7.3	052 Farming of animals
053 การล่าสัตว์ การดักสัตว์ และการผลิตหนังสัตว์	6.0	6.1	6.1	5.0	5.5	6.3	053 Hunting, trapping and production of animal skins
054 การหาของป่า การดัดไม้ การหาเห็ด และกิจกรรมการป่าไม้อื่นๆ	3.0	2.9	3.0	2.9	4.5	-	054 Gathering of wild products
055 การประมง การเลี้ยงสัตว์น้ำ การเพาะเลี้ยงสัตว์น้ำ	3.3	3.9	2.9	3.2	3.4	-	055 Fishing
056 การทำเหมืองแร่และเหมืองหิน	2.9	2.8	3.0	2.3	2.6	-	056 Mining and quarrying
057 การเก็บ กักและการจัดสรรน้ำส่วนน้ำ	3.9	4.5	3.7	6.0	1.9	-	057 Collecting water
058 การอบรมและการศึกษาที่เกี่ยวข้องกับการทำงานในกิจกรรมการผลิตขั้นต้นของครัวเรือน	6.0	2.0	6.2	-	6.7	-	058 Training and studies in relation to work
061 การจัดซื้อหรือจัดหาวัตถุดิบเพื่อใช้สำหรับกิจกรรมการผลิตขั้นต้นของครัวเรือน	2.0	1.6	2.0	2.4	3.1	-	061 Purchasing/acquiring inputs
062 การขายหรือการกำหนดราคาตามผลิตภัณฑ์ได้จากกิจกรรมการผลิตขั้นต้นของครัวเรือน	2.9	3.9	2.6	-	-	-	062 Selling/disposing of outputs
071 การทำงานทำในกิจกรรมของครัวเรือนที่ทำกิจกรรมการผลิตขั้นต้น	1.1	0.8	1.0	2.5	0.7	0.3	071 Looking for work in primary production
072 การหาข้อมูลหรือการจัดตั้งธุรกิจในการของครัวเรือนที่ทำกิจกรรมการผลิตขั้นต้น	1.4	1.2	1.4	1.4	1.5	-	072 Looking for/setting up business in primary production
081 การเดินทางที่เกี่ยวข้องกับการกิจกรรมการผลิตขั้นต้นของครัวเรือน	2.9	2.4	3.0	8.2	-	1.0	081 Travel related to primary production
089 การทำงานในกิจกรรมการผลิตขั้นต้นของครัวเรือน ซึ่งมีได้ประเภทที่ไม่ชัดเจน	1.6	0.3	2.1	-	-	-	089 Others
	1.2	1.1	1.2	1.1	1.1	1.0	
	5.4	1.5	6.1	1.7	-	-	

ตารางที่ 4 เวลาที่ใช้โดยเฉลี่ยของประชากรอายุตั้งแต่ 15 ปีขึ้นไป จำแนกตามกิจกรรมหลัก และสถานภาพสมรส ทั้งราชอาณาจักร (ต่อ)
 TABLE 4 AVERAGE TIME OF PARTICIPANTS 15 YEARS OF AGE AND OVER BY MAIN ACTIVITY AND MARITAL STATUS, WHOLE KINGDOM (Contd.)

หน่วยเป็นชั่วโมงต่อวัน : Hour per day

กิจกรรมหลัก	สถานภาพสมรส (Marital Status)				แยกกันอยู่ (Separated)	ไม่ทราบ (Unknown)	Main Activity
	โสด (Single)	สมรส (Married)	ม่าย (Widowed)	หย่า (Divorced)			
กิจกรรมหลัก	Total	สถานภาพสมรส					
		โสด (Single)	สมรส (Married)	ม่าย (Widowed)	หย่า (Divorced)	แยกกันอยู่ (Separated)	ไม่ทราบ (Unknown)
C. การทำงานในกิจกรรมที่ไม่ใช่การผลิตขั้นต้นของครัวเรือน	5.5	5.5	5.4	5.3	6.5	5.1	- C Work for household in non-primary production activities
101 กระบวนการผลิตผลิตภัณฑ์อาหาร และการบริการอาหาร	4.3	3.9	4.4	3.8	2.2	4.2	101 Processing of food products
102 การผลิตผลิตภัณฑ์อาหารและเครื่องดื่มอื่นๆ	4.5	5.2	4.4	4.3	6.2	4.0	102 Making of other food products
103 การผลิตสิ่งทอ เครื่องแต่งกาย เครื่องหนัง และผลิตภัณฑ์ที่เกี่ยวข้อง	6.2	6.3	6.2	6.3	6.0	7.3	103 Making textiles, wearing apparel, leather
104 การผลิตผลิตภัณฑ์อรรถรรวมจากวัสดุทุกชนิด	5.7	6.8	5.5	5.4	7.3	5.9	104 Craft-making using all types
105 การเตรียมและทำขนมปัง	6.5	10.2	6.3	6.9	9.8	5.5	105 Tobacco preparing and curing
106 การผลิตสิ่งทอ ผ้าม่าน ผ้ามัด สีผ้า ผ้ามัด ผ้าม่าน	6.2	2.8	6.6	4.4	-	-	106 Making bricks, concrete slabs
107 การผลิตสมุนไพรและยา	5.1	0.2	5.1	6.9	-	-	107 Making herbal and medicinal
108 การอบรมและการศึกษาที่เกี่ยวข้องกับการทำงานในกิจกรรมที่ไม่ใช่การผลิตขั้นต้นของครัวเรือน	3.4	-	3.4	-	-	-	108 Training and studies in relation to work
111 การจัดซื้อจัดจ้างวัตถุดิบเพื่อใช้ในการผลิตขั้นต้นของครัวเรือน	1.3	1.0	1.5	1.3	0.5	0.8	111 Purchasing/acquiring inputs
112 การขายหรือบริการกำหนดราคาผลิตภัณฑ์ที่ได้จากกิจกรรมที่ไม่ใช่การผลิตขั้นต้นของครัวเรือน	2.5	2.5	2.6	1.7	-	-	112 Selling/disposing of outputs
121 การทำงานในกิจกรรมครัวเรือนที่มักกิจกรรมที่ไม่ใช่การผลิตขั้นต้น	0.7	0.6	0.8	0.5	0.3	0.6	121 Looking for work in non-primary production
122 การขายหรือบริการจัดตั้งธุรกิจในการของครัวเรือนที่มักกิจกรรมที่ไม่ใช่การผลิตขั้นต้น	2.7	-	2.7	-	-	-	122 Looking for/setting up business in non-primary production
131 การเดินทางที่เกี่ยวข้องกับกิจกรรมที่ไม่ใช่การผลิตขั้นต้นของครัวเรือน	1.2	1.1	1.3	0.8	0.6	0.7	131 Travel related to non-primary production
149 การทำงานในกิจกรรมที่ไม่ใช่การผลิตขั้นต้นของครัวเรือน ซึ่งไม่ได้จัดประเภทไว้ในที่อื่น	5.7	5.5	5.2	7.8	-	-	149 Others
D. การทำงานในกิจกรรมการก่อสร้างของครัวเรือน	7.5	7.0	7.7	6.4	8.7	8.3	D Work for household in construction activities
151 การก่อสร้างและการซ่อมแซมสิ่งปลูกสร้างของตนเอง	5.0	4.2	5.1	1.7	2.1	7.4	151 Construction and repair for own capital
152 การก่อสร้างและการซ่อมแซมอาคาร ถนน เขื่อน และสิ่งปลูกสร้างอื่นๆที่ไม่ใช่ของตนเองและชุมชน	7.5	7.4	7.5	6.3	7.9	7.8	152 Construction and repair for buildings, roads
153 การก่อสร้างและการซ่อมแซมถนน อาคาร สะพาน เขื่อนชุมชน	6.1	6.2	6.1	-	-	-	153 Community-organized construction
158 การอบรมและการศึกษาที่เกี่ยวข้องกับการทำงานในกิจกรรมครัวเรือนที่มักกิจกรรมการก่อสร้าง	4.5	-	2.2	5.7	-	-	158 Training and studies in relation to work
161 การจัดซื้อจัดจ้างวัตถุดิบเพื่อใช้ในการผลิตขั้นต้นของครัวเรือน	1.9	1.2	2.1	-	-	-	161 Purchasing/acquiring of inputs
171 การทำงานในกิจกรรมครัวเรือนที่มักกิจกรรมการก่อสร้าง	2.6	2.6	2.5	0.3	-	4.3	171 Looking for work in construction
172 การหาข้อมูลหรือการจัดตั้งธุรกิจในกิจกรรมครัวเรือนที่มักกิจกรรมการก่อสร้าง	0.9	-	0.9	-	-	-	172 Looking for/setting up business in construction
181 การเดินทางที่เกี่ยวข้องกับกิจกรรมการก่อสร้างของครัวเรือน	1.2	1.0	1.2	1.3	1.0	1.3	181 Travel related
199 การทำงานในกิจกรรมการก่อสร้างของครัวเรือน ซึ่งไม่ได้จัดประเภทไว้ในที่อื่น	7.5	-	7.5	-	-	-	199 Others

ตารางที่ 4 เวลาที่ใช้โดยเฉลี่ยของประชากรอายุตั้งแต่ 15 ปีขึ้นไป จำแนกตามกิจกรรมหลัก และสถานภาพสมรส ทั้งราชอาณาจักร (ต่อ)
 TABLE 4 AVERAGE TIME OF PARTICIPANTS 15 YEARS OF AGE AND OVER BY MAIN ACTIVITY AND MARITAL STATUS, WHOLE KINGDOM (Contd.)

หน่วยเป็นชั่วโมงต่อวัน : Hour per day

กิจกรรมหลัก	สถานภาพสมรส				แยกกันอยู่ Separated	ไม่ทราบ Unknown	Main Activity
	โสด Single	สมรส Married	ม่าย Widowed	หย่า Divorced			
E การทำงานในการให้บริการที่ก่อให้เกิดรายได้ของครัวเรือน	Total						
201 การจัดเตรียมและการจำหน่ายอาหารและเครื่องดื่ม	7.7	7.6	7.8	7.6	8.2	8.5	12.5
202 การขายของเบ็ดเตล็ด การขายตามบ้าน การขายตามข้างถนน การเช่าขาย	6.5	6.4	6.5	6.7	6.6	7.5	3.0
211 การประกอบ ติดตั้ง ปรับตั้งเครื่องมือ อุปกรณ์ และเครื่องแม่ข่ายเครื่องมือเครื่องจักรกล	6.9	6.8	7.0	6.9	6.9	7.1	9.0
212 การซ่อมแซมยานพาหนะ	4.6	5.2	4.3	2.0	7.7	9.8	-
213 การซ่อมแซมของใช้ส่วนบุคคล	6.3	7.1	5.9	8.5	5.1	9.5	-
214 การซ่อมแซมของใช้ในครัวเรือน	5.3	8.2	4.8	5.0	7.0	7.2	-
221 การใส่เสื้อผ้า ที่ทำ และกาให้บริการที่เกี่ยวข้อง	5.9	6.4	5.8	-	0.5	2.7	-
222 การให้กู้ยืมและการเก็บเงิน การแลกเปลี่ยนเงินตราต่างประเทศ	4.2	5.8	4.0	2.6	4.5	10.7	-
223 การพิมพ์ การประมวลผลคำ การเขียนโปรแกรม การรหัสข้อมูล	3.7	4.9	3.1	2.0	4.0	2.6	-
224 การทำบัญชี การลงบัญชี การให้บริการด้านกฎหมาย และการให้บริการที่เกี่ยวข้อง	6.5	6.1	6.9	6.5	-	9.5	-
225 การสอนพิเศษ	4.7	6.8	3.5	5.8	4.3	1.2	12.7
226 การให้บริการทางการแพทย์และทันตกรรม	3.1	3.1	2.8	1.3	10.5	-	-
227 การให้บริการดูแลและบำบัดรักษาโรค	5.7	4.0	5.6	-	-	8.8	-
231 การให้บริการดูแลส่วนบุคคล	3.0	1.9	2.8	3.9	5.7	-	-
232 การให้บริการดูแลสุขภาพโดยบุคคลที่ไม่ใช่ผู้เชี่ยวชาญ	6.6	7.0	6.6	5.0	5.7	7.0	-
241 การขนส่งสินค้า	6.1	6.5	5.6	5.9	5.2	8.3	-
242 การขนส่งผู้โดยสาร	7.0	7.0	7.0	-	10.7	7.1	-
251 การให้บริการชำระค่าใช้จ่ายในครัวเรือน	8.3	8.8	8.1	10.2	10.8	11.2	-
261 การฝึกอบรมและการศึกษาที่เกี่ยวข้องกับการทำงานในกิจกรรมการให้บริการ	1.0	1.4	1.0	-	-	-	-
271 การทำงานในกิจการของครัวเรือนที่มีกิจกรรมการให้บริการ	4.0	0.7	4.0	-	-	-	-
281 การเดินทางที่เกี่ยวข้องกับกิจกรรมการให้บริการที่ก่อให้เกิดรายได้	3.8	2.9	4.1	2.5	-	6.5	-
289 การทำงานในการให้บริการที่ก่อให้เกิดรายได้ของครัวเรือน ซึ่งมีได้จดทะเบียนไว้ในที่อื่น	1.4	1.3	1.5	1.4	1.3	1.2	1.3
	6.6	7.4	6.2	7.2	7.5	5.3	-

ตารางที่ 4 เวลาที่ใช้โดยเฉลี่ยของประชากรอายุตั้งแต่ 15 ปีขึ้นไป จำแนกตามกิจกรรมหลัก และสถานภาพสมรส ทั้งราชอาณาจักร (ต่อ)
 TABLE 4 AVERAGE TIME OF PARTICIPANTS 15 YEARS OF AGE AND OVER BY MAIN ACTIVITY AND MARITAL STATUS, WHOLE KINGDOM (Contd.)

หน่วยเป็นชั่วโมงต่อวัน : Hour per day

กิจกรรมหลัก	สถานภาพสมรส				แยกกันอยู่ Separated	ไม่ทราบ Unknown	Main Activity
	โสด Single	สมรส Married	หม้าย Widowed	หย่า Divorced			
กิจกรรมหลัก	ยอดรวม						
	Total						
F การให้บริการในครัวเรือนของตนเอง โดยไม่ได้รับค่าตอบแทน	2.4	2.6	2.5	2.4	2.5	4.0	F Providing unpaid domestic services for own final use within household
301 การจัดการด้านอาหาร และการทำความสะอาดสิ่งของเครื่องใช้ในครัว	1.5	1.6	1.5	1.4	1.4	2.1	301 Food management
302 การทำความสะอาดและการดูแลรักษาที่อยู่อาศัยและบริเวณ	1.0	1.0	1.1	0.9	1.0	0.8	302 Cleaning and upkeep of dwelling
303 การตกแต่ง การบำรุงรักษา และการซ่อมแซมเสื้อผ้า น้อยๆ ด้วยตนเอง	1.2	1.2	1.3	0.8	1.2	0.8	303 Do-it-yourself decoration, maintenance
304 การดูแลสิ่งทอ ทำความสะอาดรองเท้า ซักใช้รีไซเคิลผ้า ตลอดจนการซ่อมแซม	1.2	1.1	1.1	1.2	1.2	2.6	304 Care of textiles and footwear
305 การจัดการครัวเรือนที่เกี่ยวข้อง	1.4	1.4	1.9	0.9	1.9	-	305 Household management
306 การดูแลสัตว์เลี้ยง	0.8	0.8	0.8	0.5	0.8	-	306 Pet care
311 การซื้อสิ่งหรือการจ้างสิ่งสินค้าและบริการที่เกี่ยวข้อง	0.8	0.7	0.7	0.7	0.7	0.7	311 Shopping for/purchasing of goods
312 การจัดหาบริการและจรรยาบรรณที่เกี่ยวข้อง	1.6	1.7	2.0	2.2	-	-	312 Shopping for/availing of services
331 การเดินทางที่เกี่ยวข้องกับการให้บริการในครัวเรือนตนเอง โดยไม่ได้รับค่าตอบแทน	0.9	0.8	0.8	1.0	0.9	0.5	331 Travel related
349 การบริการในครัวเรือนของตน โดยไม่ได้รับค่าตอบแทน ซึ่งมีได้จ่าประเภทไว้ในที่อื่น	0.9	0.8	-	-	0.2	-	349 Others
G การให้บริการดูแลสมาชิกในครัวเรือน โดยไม่ได้รับค่าตอบแทน	2.9	2.9	3.4	3.2	2.9	0.2	G Providing unpaid care-giving services to household members
351 การดูแลด้านร่างกายของเด็ก ได้แก่ การอาบน้ำ แต่งตัว และเป็นอาหาร เป็นต้น	3.1	3.0	3.5	3.5	2.7	-	351 Caring for children-physical care
352 การสอน การอบรม ใช้น้ำและน้ำรดรดจนการให้ความช่วยเหลือเด็ก	1.3	1.1	1.5	1.1	2.5	-	352 Teaching, training, helping children
353 การรับส่งเด็กไปยังสถานที่ต่างๆ	0.8	0.7	0.7	1.1	0.6	0.2	353 Accompanying children to places
354 การดูแลด้านจิตใจของเด็ก (การดูแลรักษาอาการ)	2.3	2.1	3.1	0.9	2.2	-	354 Minding children
361 การดูแลด้านร่างกายของผู้สูงอายุ คนป่วย และคนพิการ	2.8	2.6	3.1	2.8	2.1	-	361 Caring for adults : physical care
362 การดูแลด้านอารมณ์ของผู้สูงอายุ คนป่วย และคนพิการ	1.6	1.0	-	-	-	-	362 Caring for adults : emotional support
363 การรับส่งผู้ใหญ่ไปยังสถานที่ต่างๆ	0.8	0.8	0.3	1.0	-	-	363 Accompanying adults to places
381 การเดินทางที่เกี่ยวข้องกับการให้บริการดูแลสมาชิกในครัวเรือน โดยไม่ได้รับค่าตอบแทน	0.7	0.6	0.7	0.8	0.6	-	381 Travel related
399 การให้บริการดูแลสมาชิกในครัวเรือน โดยไม่ได้รับค่าตอบแทน ซึ่งมีได้จ่าประเภทไว้ในที่อื่น	2.0	1.9	-	-	-	-	399 Others

ตารางที่ 4 เวลาที่ใช้โดยเฉลี่ยของประชากรอายุตั้งแต่ 15 ปีขึ้นไป จำแนกตามกิจกรรมหลัก และสถานภาพสมรส ทั้งราชอาณาจักร (ต่อ)
 TABLE 4 AVERAGE TIME OF PARTICIPANTS 15 YEARS OF AGE AND OVER BY MAIN ACTIVITY AND MARITAL STATUS, WHOLE KINGDOM (Contd.)

หน่วยเป็นชั่วโมงต่อวัน : Hour per day

กิจกรรมหลัก	สถานภาพสมรส				แยกกันอยู่ Separated	Main Activity
	โสด Single	สมรส Married	ม่าย Widowed	หย่า Divorced		
การเรียนรู้	รวม	รวม	รวม	รวม	รวม	
501 การเข้าเรียนต้นตมบาล ประถม มัธยม อาชีววะ ตุดมศึกษา การศึกษาผู้ใหญ่ และศึกษาเฉพาะทาง	7.5	2.9	1.1	4.9	1.6	I Learning
502 การหยุดพักหรือเรียนในสื่อ 501	5.8	4.3	1.6	-	0.2	501 School/university attendance
503 การศึกษาด้วยตนเองในระบบการศึกษาทางไกล (วิดีโอ สื่อทางเสียง รมมออนไลน์)	0.7	0.9	0.7	-	-	502 Breaks/waiting at place
511 การทำที่บ้าน การทบทวนหลักสูตร การเรียนพิเศษ วิเคราะห์ข้อที่เกี่ยวข้องกับการศึกษาในระบบ	2.2	2.2	-	-	-	503 Self-study for distance education course work
521 การศึกษาเพิ่มเติม การศึกษาสมัครระบบ และวิชาต่าง ๆ ในช่วงระหว่างเวลาว่าง	1.8	1.6	1.5	6.5	0.6	511 Homework, course review
531 การฝึกอบรมและการศึกษาเพื่อพัฒนาอาชีพและวิชาชีพ	1.3	2.1	1.2	-	6.5	521 Additional study, non-formal education
571 การทำกิจกรรมอื่นๆที่เกี่ยวข้องกับการเรียนรู้	3.2	2.8	4.8	-	-	531 Career/professional development training
581 การเดินทางที่เกี่ยวข้องกับการเรียนรู้	0.8	1.1	0.5	6.3	0.7	571 Other activities done in relation to learning activities
599 กิจกรรมการเรียนรู้ ซึ่งไม่ได้จัดประเภทไว้ก่อน	1.4	1.1	0.5	1.3	-	581 Travel related
J การเข้าสังคมและการมีส่วนร่วมในชุมชน	0.5	-	-	-	-	599 Others
601 การพูด การสนทนา และการโทรศัพท์	1.8	1.7	2.1	1.8	1.8	J Socializing and community participation
602 กิจกรรมการเข้าสังคม และการพบปะสังสรรค์	1.4	1.4	2.0	1.4	1.5	601 Talking, conversing
603 การอ่านและการเขียนจดหมาย	2.2	2.1	1.8	2.2	2.9	602 Socializing activities
604 การไม่เข้าสังคมหรือการต่อต้านสังคมหรือการมองสังคมในแง่ลบ ได้แก่ การเข้าร่วมประท้วงต่อต้าน	1.6	2.0	-	-	-	603 Reading and writing mail
621 การมีส่วนร่วมในการฉลองเหตุการณ์ทางด้านประเพณีวัฒนธรรมหรือประวัติศาสตร์ของชุมชน	3.3	3.8	-	0.5	-	604 Unsocial/anti-social
622 การมีส่วนร่วมในพิธีหรือกิจกรรมของชุมชน (ไม่ใช่ทางศาสนา)	1.9	2.5	0.9	1.0	-	621 Participating in community celebrations of cultural/historical events
623 การมีส่วนร่วมในงานสังคมของชุมชน (งานดนตรี งานเต้นรำ เป็นต้น)	3.3	3.3	3.8	2.6	2.3	622 Participating in community rites/events (non-religious)
631 การเดินทางที่เกี่ยวข้องกับการเข้าสังคมและการมีส่วนร่วมในชุมชน	2.3	2.8	6.0	-	-	623 Participating in community social
649 การเข้าสังคมและการมีส่วนร่วมในชุมชน ซึ่งมิได้จัดประเภทไว้ก่อน	1.1	1.1	0.8	0.8	1.5	631 Travel related
	0.3	0.3	0.2	-	-	649 Others

ตารางที่ 4 เวลาที่ใช้โดยเฉลี่ยของประชากรอายุตั้งแต่ 15 ปีขึ้นไป จำแนกตามกิจกรรมหลัก และสถานภาพสมรสทั่วราชอาณาจักร (ต่อ)

TABLE 4 AVERAGE TIME OF PARTICIPANTS 15 YEARS OF AGE AND OVER BY MAIN ACTIVITY AND MARITAL STATUS, WHOLE KINGDOM (Contd.)

หน่วยเป็นชั่วโมงต่อวัน : Hour per day

กิจกรรมหลัก	สถานภาพสมรส					แยกกันอยู่ Separated	ไม่ทราบ Unknown	Main Activity
	ชดรวม Total	โสด Single	สมรส Married	หย่า Divorced	ม่าย Widowed			
K การเข้าชมทางด้านวัฒนธรรม การบันเทิง และการกีฬา	2.8	2.9	2.7	1.2	2.0	2.1	-	K Attending/Visiting cultural, entertainment and sports events/venues
651 การเข้าชมพิพิธภัณฑ์ ห้องแสดงงานศิลป์ อุทยานประวัติศาสตร์หรือพิพิธภัณฑ์วัฒนธรรม	1.2	0.4	1.6	1.5	-	-	-	651 Visit museum
652 การเข้าชมภาพยนตร์	2.2	2.2	2.2	-	2.8	2.2	-	652 Attendance at movies
653 การเข้าชมการแสดงละคร การแสดงโขน ฟ้า การแสดงบัลเลต์ การแสดงดนตรี	1.0	1.0	0.9	1.8	-	-	-	653 Attendance at theatre
659 การเข้าชมทางด้านวัฒนธรรมอื่นๆ	2.7	2.6	2.8	1.5	1.2	-	-	659 Attendance at other specified mass cultural events
661 การเข้าชมสวนสัตว์ สวนพฤกษศาสตร์ ศูนย์นิทรรศการ แสดงสินค้า งานเทศกาล สวนสนุก	2.2	2.5	2.0	1.3	3.8	-	-	661 Attendance/visit to zoo, animal park
671 การเข้าชมการแข่งขันกีฬาอาชีพ	0.8	0.8	1.0	-	-	-	-	671 Attendance at professional sports events
672 การเข้าชมการแข่งขันกีฬาสมัครเล่น	2.8	2.8	2.6	-	-	-	-	672 Attendance at amateur sports events
681 การเดินทางที่เกี่ยวข้องกับการเข้าชม สถานบันเทิง วัฒนธรรม การบันเทิง และการกีฬา	1.3	1.2	1.5	1.0	0.6	0.5	-	681 Travel related
699 การเข้าร่วมหรือเข้าชม สถานบันเทิง วัฒนธรรม การบันเทิง การกีฬา	2.3	2.0	2.8	-	-	-	-	699 Others
L งานอดิเรก การเล่นเกม และกิจกรรมยามว่างอื่นๆ	1.9	1.9	1.7	1.8	3.0	4.3	-	L Hobbies, games and other pasime activities
701 หัดศิลปะ	2.9	3.0	3.0	2.4	-	1.9	-	701 Visual arts
702 วรรณศิลป์ ได้แก่ การเขียนหนังสือ วรรณคดี ประพันธ์	3.0	0.9	3.2	-	-	-	-	702 Literary arts
703 ศิลปการแสดง (การเต้นรำ การดนตรี การแสดงละคร)	1.6	1.6	1.5	2.3	-	1.0	-	703 Performing arts
711 การทำงานอดิเรกที่ใช้ความสามารถและความเชี่ยวชาญเฉพาะด้าน	1.6	1.1	1.7	1.9	3.0	-	-	711 Technical hobbies
721 การเล่นคนเดียว	1.1	1.4	0.6	0.5	-	-	-	721 Solo games
722 การเล่นเกม ทนทาน	1.9	1.3	2.1	7.7	-	4.4	-	722 Card games, board games
723 การเล่นเกมคอมพิวเตอร์ วิดีโอเกม ผู้เกมคอมพิวเตอร์	1.8	1.9	1.6	-	2.3	1.5	-	723 Computer games
724 การเล่นเกมกลุ่ม	2.0	2.0	1.0	-	-	-	-	724 Social/group games
728 การเล่นพนันหรือการเสี่ยงโชค	3.4	1.6	3.4	4.4	6.7	7.6	-	728 Gambling
731 การเดินทางที่เกี่ยวข้องกับงานอดิเรก การเล่นเกม และกิจกรรมยามว่างอื่นๆ	1.0	1.1	0.9	0.8	0.7	0.9	-	731 Travel related
749 งานอดิเรก การเล่นเกม และกิจกรรมยามว่างอื่นๆ ซึ่งมีไม่ได้จัดประเภทไว้ในที่อื่น	3.1	2.5	3.4	-	-	-	-	749 Others

ตารางที่ 4 เวลาที่ใช้โดยเฉลี่ยของประชากรอายุตั้งแต่ 15 ปีขึ้นไป จำแนกตามกิจกรรมหลัก และสถานภาพสมรส ทั้งราชอาณาจักร (ต่อ)
 TABLE 4 AVERAGE TIME OF PARTICIPANTS 15 YEARS OF AGE AND OVER BY MAIN ACTIVITY AND MARITAL STATUS, WHOLE KINGDOM (Contd.)

กิจกรรมหลัก	สถานภาพสมรส						แยกที่อยู่ Separated	ไม่ทราบ Unknown	Main Activity
	marital Status								
	โสด Single	สมรส Married	ม่าย Widowed	หย่า Divorced	หม้าย Widowed	หย่า Divorced			
รวม	Total								
M การเล่นกีฬาในร่มและกีฬากลางแจ้ง การอบรม และกิจกรรมที่เกี่ยวข้อง	1.5	1.7	1.4	1.2	1.1	1.4	0.7	M Indoor and outdoor sports participation and related courses	
751 การเดินและออกกำลังกาย การวิ่งจ็อกกิ้งและการวิ่งออกกำลังกาย	1.1	1.3	1.1	1.1	0.7	1.3	0.7	751 walking and hiking	
752 การขี่จักรยาน การเล่นสเก็ต การเล่นสเก็ตบอร์ด	1.2	1.5	1.1	1.4	0.5	-	-	752 Biking, skating	
753 การเต้นแอโรบิค การเล่นโยคะ การยกน้ำหนัก และโปรแกรมฟิตเนสอื่นๆ	1.0	1.0	1.0	1.0	0.8	1.0	-	753 Aerobics, yoga and other fitness	
754 การเล่นกีฬาประเภททีมที่มีอุปกรณ์เป็นอุปกรณ์	1.8	1.5	2.4	1.5	1.0	1.3	-	754 Ball games, individual sports	
755 การเล่นกีฬาประเภททีมที่มีอุปกรณ์เป็นลูกบอล	1.5	1.4	1.9	1.1	1.4	1.1	-	755 Ball games, team sports	
756 การเล่นกีฬาทางน้ำ	1.4	1.0	1.5	-	-	-	-	756 Water sports	
757 การเล่นกีฬาฤดูหนาว การเล่นกีฬาน้ำแข็ง และการเล่นกีฬาน้ำแข็ง	1.3	0.7	1.5	-	-	-	-	757 Winter/ice/snow sports	
758 การเล่นกีฬาที่มีภาพปะทะกันระหว่างผู้เล่น	3.9	4.3	0.6	-	-	-	-	758 Contact sports	
762 การขี่ม้า	-	-	-	-	-	-	-	762 Horseback-riding	
763 การชมรถที่ความเพลิดเพลิน การเที่ยวชมพิพิธภัณฑ์	1.9	1.8	2.0	3.9	1.3	3.7	-	763 Pleasure drives; sightseeing	
764 การเล่นกีฬาและกิจกรรมที่เกี่ยวข้อง	1.4	1.4	1.1	-	-	-	-	764 Sports related	
781 การเดินทางที่เกี่ยวข้องกับการเล่นกีฬาในร่มและกีฬากลางแจ้ง การอบรม และกิจกรรมที่เกี่ยวข้อง	0.7	0.7	0.9	0.7	0.9	0.4	-	781 Travel related	
799 การเล่นกีฬาในร่มและกีฬากลางแจ้ง และกิจกรรมที่เกี่ยวข้อง ซึ่งมีได้จัดประเภทไว้ในอื่น	3.6	4.1	1.5	6.0	-	-	-	799 Others	
N สื่อมวลชน	2.8	3.1	2.7	3.3	2.7	2.8	3.3	N Mass media	
801 การอ่านหนังสือ	1.5	1.4	1.4	1.9	1.1	1.4	0.7	801 Reading books	
802 การอ่านสิ่งพิมพ์ที่ออกตามกำหนดเวลา ได้แก่ หนังสือพิมพ์ นิตยสาร วารสาร เป็นต้น	0.9	0.9	0.9	1.4	0.7	1.1	-	802 Reading periodicals	
809 การอ่านสิ่งพิมพ์อื่นๆ	2.3	1.5	1.2	2.5	-	9.3	-	809 Reading other specified materials	
811 การชมหรือการฟังโทรทัศน์	2.7	2.9	2.5	3.0	2.6	2.6	3.2	811 Watching/listening to television	
812 การชมหรือการฟังวิดีโอ ซีดี วีซีดี	2.3	2.4	2.2	1.6	2.0	2.7	-	812 Watching/listening to video	
821 การฟังรายการวิทยุ	1.5	1.3	1.4	1.9	1.6	3.1	-	821 Listening to radio programmes	
822 การฟังสื่อทางเสียงอื่นๆ	1.3	1.4	1.2	1.4	1.1	0.8	-	822 Listening to other audio media	
831 การใช้เทคโนโลยีคอมพิวเตอร์เพื่อการอ่าน	1.7	1.8	1.5	6.3	-	-	-	831 Using computer technology for reading	
832 การใช้เทคโนโลยีคอมพิวเตอร์เพื่อการรับชมและรับฟัง	1.8	2.0	0.9	1.0	5.7	3.0	1.0	832 Using computer technology for video/audio	
833 การท่องอินเทอร์เน็ต การดาวน์โหลด การอัปโหลด	1.9	2.1	1.4	4.0	1.3	1.0	-	833 Surfing the internet, downloading, Uploading	
841 การใช้ห้องสมุด	0.9	0.9	0.9	-	-	-	-	841 Visiting library	
881 การเดินทางที่เกี่ยวข้องกับการใช้สื่อมวลชน	0.6	0.7	0.6	0.4	-	0.7	-	881 Travel related	
899 สื่อมวลชน ซึ่งมีได้จัดประเภทไว้ในอื่น	-	-	-	-	-	-	-	899 Others	

หน่วยเป็นชั่วโมงต่อวัน : Hour per day

ตารางที่ 4 เวลาที่ใช้โดยเฉลี่ยของประชากรอายุตั้งแต่ 15 ปีขึ้นไป จำแนกตามกิจกรรมหลัก และสถานภาพสมรส ทั้งราชอาณาจักร (ต่อ)
 TABLE 4 AVERAGE TIME OF PARTICIPANTS 15 YEARS OF AGE AND OVER BY MAIN ACTIVITY AND MARITAL STATUS, WHOLE KINGDOM (Contd.)

กิจกรรมหลัก	สถานภาพสมรส				แยกกันอยู่ Separated	ไม่ทราบ Unknown	Main Activity
	โสด Single	สมรส Married	ม่าย Widowed	หย่า Divorced			
รวม Total	11.9	11.9	15.0	12.2	12.1	11.2	O Personal care and maintenance
901 การนอนหลับพักผ่อนตามปกติ	8.4	8.0	8.7	8.4	8.3	9.0	901 Night sleep/essential sleep
902 การเข้านอนหรือหลับ	2.0	1.9	2.7	2.1	1.9	2.2	902 Incidental sleep/naps
903 การนอนไม่หลับ	1.4	1.4	2.3	1.8	2.8	-	903 Sleeplessness
911 การรับประทานอาหารหรือของว่าง	1.4	1.5	1.6	1.4	1.4	1.1	911 Eating meals/snack
912 การดื่มที่นอกเหนือจากเครื่องดื่มหรือของว่าง	0.8	0.6	0.9	0.8	1.1	0.2	912 Drinking other than with meal or snack
921 การดูแลสุขอนามัยและการดูแลตนเอง	1.1	1.0	1.0	1.1	1.0	0.8	921 Personal hygiene and care
922 การดูแลด้านสุขภาพหรือการรักษาพยาบาลด้วยตนเอง	0.9	1.0	1.0	1.3	0.8	-	922 Health/medical care to oneself
931 การได้รับการดูแลตนเองจากบุคคลอื่น	1.3	1.4	1.7	1.3	3.9	-	931 Receiving personal care from others
932 การได้รับการดูแลด้านสุขภาพหรือการรักษาพยาบาลจากบุคคลอื่น	1.8	2.5	1.7	1.1	2.7	-	932 Receiving health/medical care from others
941 การสวดมนต์ตามลำพัง การสวดวิธ การระฆัง และการกิจกรรมที่เกี่ยวข้องกับความเชื่ออื่นๆ	1.3	1.1	1.1	1.1	0.8	0.3	941 Private prayer, meditation and other informal spiritual activities
942 การมีส่วนร่วมในกิจกรรมทางศาสนา (หลักปฏิบัติทางศาสนา)	1.4	1.6	1.7	2.1	1.3	0.8	942 Participating in religious activities
950 การพูดคุย ปรัชญาหรือ ระหว่างสมาชิกในครัวเรือน	1.0	1.1	1.4	0.9	1.4	1.7	950 Talking, consulting with member of household
951 การไม่ทำกิจกรรมใดๆ การหยุดพัก การผ่อนคลาย	1.5	1.6	3.0	1.6	1.7	0.9	951 Doing nothing, resting, relaxing
952 การสูบบุหรี่	0.7	0.8	1.8	0.7	0.8	-	952 Smoking
953 การได้ทรง การคิด การวางแผน	1.9	1.3	1.0	1.3	1.5	-	953 Reflecting/meditating, thinking, planning
981 การเดินทางที่เกี่ยวข้องกับกิจกรรมการดูแลและเอาใจใส่ตนเอง	0.9	0.9	1.0	0.9	0.9	0.8	981 Travel related
999 การดูแลและเอาใจใส่ตนเอง ซึ่งมิได้จัดประเภทไว้ในที่อื่น	-	0.7	-	-	-	-	999 Others
000 ไม่ทราบ	-	-	-	-	-	-	000 Unknown

หน่วยเป็นชั่วโมงต่อวัน : Hour per day

ตารางที่ 5 เวลาที่ใช้โดยเฉลี่ยของประชากรอายุตั้งแต่ 10-30 ปี จำแนกตามกิจกรรมที่ทำ การเรียน และเพศ ทั่วราชอาณาจักร

TABLE 5 AVERAGE TIME OF PARTICIPANTS 10-30 YEARS BY SELECTED ACTIVITY, ATTENDING SCHOOL AND SEX, WHOLE KINGDOM

หน่วยเป็นชั่วโมงต่อวัน : Hour per day

กิจกรรมหลัก	ยอดรวม						การเรียน Attending School						Main Activity
	Total			เรียน Attend			ไม่เรียน Not Attend			ชาย Male	หญิง Female		
	รวม Total	ชาย Male	หญิง Female	รวม Total	ชาย Male	หญิง Female	รวม Total	ชาย Male	หญิง Female				
A การทำงานในหน่วยงานเอกชน รัฐวิสาหกิจ รัฐบาล องค์การที่ไม่แสวงหากำไร (ทำงานในระบบ)	9.5	9.2	9.7	6.0	6.1	5.9	9.7	9.4	10.0	10.0	A Formal sector work		
001 การทำงานในอาชีพหลัก	8.0	8.0	8.0	6.4	6.5	6.4	8.1	8.1	8.1	8.1	001 Working time in main job		
002 การทำงานในอาชีพรอง ที่มีลักษณะเดียวกับการทำงานในอาชีพหลัก	4.1	1.2	7.2	2.5	-	2.5	4.1	1.2	7.3	7.3	002 Working time in other jobs		
003 ว่างงานมีกิจกร การฝึกงานและการฝึกงานอื่นที่เกี่ยวข้อง	7.1	6.6	7.8	7.1	6.6	7.8	-	-	-	-	003 Working time as apprentice, intern and related positions		
006 การหยุดพักในช่วงสั้นๆ และการถูกบกรรในช่วงเวลาสั้นๆ ขณะทำงาน	0.7	0.7	0.6	1.0	1.7	0.8	0.6	0.7	0.6	0.6	006 Short breaks and interruptions from work		
008 การอบรมและการศึกษาที่เกี่ยวข้องกับการทำงานในระบบ	1.0	0.9	1.0	1.1	0.8	2.3	1.0	0.9	1.0	1.0	008 Training and studies in relation to work in the "formal sector"		
011 การหยุดในช่วงก่อนหรือหลังการทำงาน	0.9	1.0	0.8	0.8	0.7	0.9	0.9	1.1	0.8	0.8	011 Idle time before/after work		
012 การหยุดพักกลางวัน	0.8	0.8	0.8	0.7	0.7	0.8	0.8	0.8	0.8	0.8	012 Lunch break from work		
021 การหางานทำในระบบ	2.6	2.6	2.4	0.7	0.8	0.5	2.7	2.7	2.6	2.6	021 Looking for work in the "formal sector"		
022 การหาข้อมูลหรือการจัดสรรกิจในระบบ	1.1	0.2	1.7	-	-	-	1.1	0.2	1.7	1.7	022 Looking for/setting up business in the "formal sector"		
031 การเดินทางที่เกี่ยวข้องกับการทำงานในระบบ	1.4	1.4	1.4	1.4	1.4	1.4	1.4	1.4	1.4	1.4	031 Travel related to work in the "formal sector"		
049 การทำงานในระบบ ซึ่งมีได้แก่ประเภทไว้ในที่อื่น	2.3	-	2.3	-	-	-	2.3	-	2.3	2.3	049 Others		
B การทำงานในกิจกรรมการผลิตขั้นต้นของครัวเรือน	6.6	6.8	6.1	3.2	3.2	3.1	7.2	7.4	6.7	6.7	B Work for household in primary production activities		
051 การปลูกพืชและต้นไม้ พืชผักสวนครัว	6.2	6.3	6.0	3.8	3.7	4.0	6.4	6.5	6.2	6.2	051 Growing of crops and trees; kitchen gardening		
052 การเลี้ยงสัตว์ การผลิตผลิตภัณฑ์จากสัตว์ การบริการสัตว์	2.4	2.3	2.7	1.4	1.4	1.4	2.6	2.5	3.1	3.1	052 Farming of animals		
053 การล่าสัตว์ การดักสัตว์ และการผลิตหนังสัตว์	2.6	2.7	1.4	2.6	2.8	1.5	2.6	2.7	1.3	1.3	053 Hunting, trapping and production of animal skins		
054 การหาของป่า การตัดไม้ การหาหิน และกิจกรรมการทำป่าไม้อื่นๆ	2.8	2.9	2.7	2.0	1.7	2.4	3.0	3.1	2.8	2.8	054 Gathering of wild products		
055 การประมง การเลี้ยงสัตว์น้ำ การเพาะเลี้ยงสัตว์น้ำ	4.3	4.6	2.2	2.3	2.5	1.7	5.0	5.2	2.9	2.9	055 Fishing		
056 การทำเหมืองแร่และเหมืองหิน	4.3	2.0	6.7	-	-	-	4.3	2.0	6.7	6.7	056 Mining and quarrying		
057 การเก็บ กักและการจัดสรรน้ำส่วนน้ำ	1.3	1.6	0.7	1.7	2.1	0.9	1.2	1.5	0.7	0.7	057 Collecting water		
058 การอบรมและการศึกษาที่เกี่ยวข้องกับการทำงานในกิจกรรมการผลิตขั้นต้นของครัวเรือน	3.7	4.0	2.1	3.8	4.0	0.2	3.0	-	3.0	3.0	058 Training and studies in relation to work		
061 การจัดซื้อหรือจัดหาวัตถุดิบเพื่อใช้สำหรับกิจกรรมการผลิตขั้นต้นของครัวเรือน	0.8	0.8	0.7	1.2	1.2	1.4	0.7	0.8	0.7	0.7	061 Purchasing/acquiring inputs		
062 การขายหรือการกำหนดราคาและผลิตภัณฑ์ที่ได้จากกิจกรรมการผลิตขั้นต้นของครัวเรือน	1.1	1.2	1.0	0.7	0.4	0.7	1.2	1.3	1.0	1.0	062 Selling/disposing of outputs		
071 การหางานทำในกิจการของครัวเรือนที่ทำกิจกรรมการผลิตขั้นต้น	2.0	2.4	0.9	0.7	0.7	0.7	2.6	2.8	1.4	1.4	071 Looking for work in primary production		
072 การหาข้อมูลหรือการจัดสรรกิจในระบบที่เกี่ยวข้องกับการผลิตขั้นต้นของครัวเรือน	0.4	0.4	-	-	-	-	0.4	0.4	-	-	072 Looking for/setting up business in primary production		
081 การเดินทางที่เกี่ยวข้องกับกิจกรรมการผลิตขั้นต้นของครัวเรือน	1.2	1.2	1.1	1.0	1.0	0.9	1.2	1.2	1.1	1.1	081 Travel related to primary production		
099 การทำงานในกิจกรรมการผลิตขั้นต้นของครัวเรือน ซึ่งมีได้แก่ประเภทไว้ในที่อื่น	4.2	4.2	-	-	-	-	4.2	4.2	-	-	099 Others		

ตารางที่ 5 เวลาที่ได้เฉลี่ยของประชากรอายุตั้งแต่ 10-30 ปี จำแนกตามกิจกรรมที่ทำ การเรียน และเพศ ทั่วราชอาณาจักร (ต่อ)

TABLE 5 AVERAGE TIME OF PARTICIPANTS 10-30 YEARS BY SELECTED ACTIVITY, ATTENDING SCHOOL AND SEX, WHOLE KINGDOM (Contd.)

หน่วยเป็นชั่วโมงต่อวัน : Hour per day

กิจกรรมหลัก	ยอดรวม						การเรียน Attending School				Main Activity		
	Total		เรียน Attend		ไม่เรียน Not Attend		รวม Total	ชาย Male	หญิง Female	รวม Total		ชาย Male	หญิง Female
	รวม Total	ชาย Male	หญิง Female	รวม Total	ชาย Male	หญิง Female							
E การทำงานในการให้บริการที่ก่อให้เกิดรายได้ของครัวเรือน	7.3	7.5	7.0	4.2	4.1	4.3	7.9	8.0	7.7	E Work for household providing services for income			
201 การจัดเตรียมและการจำหน่ายอาหารและเครื่องดื่ม	5.8	5.4	6.1	3.8	3.3	4.0	6.4	5.9	6.7	201 Preparing and selling food			
202 การขายของสดแช่เย็น การขายตามบ้าน การขายตามข้างถนน การร่ำขาย	6.4	6.5	6.2	3.7	3.8	3.7	6.9	7.1	6.8	202 Petty trading; door-to-door vending			
211 การประกอบติดตั้ง ปรับปรุงสิ่งของเพื่อบำรุงรักษา และการซ่อมแซมเครื่องเครื่องจักรกล	5.3	5.3	5.5	4.3	3.4	6.7	5.4	5.4	5.3	211 Fitting, installing, tool setting, maintaining			
212 การซ่อมแซมยานพาหนะ	6.7	6.8	3.6	3.2	3.4	0.7	6.8	6.9	4.2	212 Repair of vehicles			
213 การซ่อมแซมของใช้ส่วนบุคคล	6.9	7.7	5.0	-	-	-	6.9	7.7	5.0	213 Repair of personal goods			
214 การซ่อมแซมของใช้ในครัวเรือน	5.9	6.0	0.5	2.1	2.3	0.5	7.1	7.1	-	214 Repair of household goods			
221 การให้เช่าห้อง ที่พัก และการให้บริการที่เกี่ยวข้อง	4.1	4.9	3.0	0.7	0.6	0.8	4.4	5.3	3.2	221 Renting out rooms			
222 การให้กู้ยืมและการเก็บเงิน การแลกเปลี่ยนเงินตราต่างประเทศ	4.0	3.3	4.6	5.6	-	5.6	3.0	3.3	2.4	222 Lending and collecting money			
223 การพิมพ์ การประมวลผลคำ การเขียนโปรแกรม การลงรหัสข้อมูล	5.6	6.4	4.7	2.5	2.8	2.4	7.0	7.1	6.9	223 Typing, word processing, programming, encoding			
224 การทำบัญชี การลงบัญชี การให้บริการด้านกฎหมาย และการให้บริการที่เกี่ยวข้อง	6.4	8.1	3.8	6.7	-	6.7	6.4	8.1	3.6	224 Accounting, bookkeeping, legal			
225 การสอนพิเศษ	2.6	2.9	2.2	1.0	1.0	1.0	4.4	5.5	3.6	225 Tutoring			
226 การให้บริการทางการแพทย์และทันตกรรม	7.1	-	7.1	-	-	-	7.1	-	7.1	226 Provision of medical			
227 การให้บริการดูแลและบำบัดรักษาโรค	1.9	-	1.9	-	-	-	1.9	-	1.9	227 Provision of nursing			
231 การให้บริการดูแลส่วนบุคคล	7.0	6.0	7.3	5.1	2.0	5.6	7.1	6.2	7.5	231 Provision of personal care services			
232 การให้บริการดูแลสุขภาพส่วนบุคคลที่ไม่ใช่ผู้เชี่ยวชาญ	7.1	7.1	7.2	-	-	-	7.1	7.1	7.2	232 Provision of non-professional health care			
241 การขนส่งสินค้า	8.0	8.1	4.0	2.5	2.5	2.6	8.2	8.3	4.3	241 Transporting goods			
242 การขนส่งผู้โดยสาร	8.3	8.2	9.9	5.6	5.6	-	8.3	8.3	9.9	242 Transporting passengers			
251 การให้บริการชำระค่าใช้จ่ายในครัวเรือน	0.9	1.3	0.4	-	-	-	0.9	1.3	0.4	251 Providing paid domestic services			
261 การฝึกอบรมและการศึกษาที่เกี่ยวข้องกับการทำงานในกิจกรรมการให้บริการ	5.2	0.6	6.0	0.3	0.3	-	5.3	0.7	6.0	261 Training and studies related to work			
271 การหางานทำในกิจการของครัวเรือนที่ทำการบริการ	2.9	5.2	2.1	2.3	-	2.3	2.9	5.2	2.1	271 Looking for work in service activities in household enterprise			
281 การเดินทางที่เกี่ยวข้องกับกิจกรรมการให้บริการที่ก่อให้เกิดรายได้	1.4	1.5	1.2	1.2	1.4	1.0	1.4	1.5	1.2	281 Travel related			
299 การทำงานในการให้บริการที่ก่อให้เกิดรายได้ของครัวเรือน ซึ่งมิได้จัดประเภทไว้ในที่อื่น	7.1	7.4	6.7	5.1	5.0	5.4	7.6	8.5	6.7	299 Others			

ตารางที่ 5 เวลาที่ใช้เฉลี่ยของประชากรอายุตั้งแต่ 10-30 ปี จำแนกตามกิจกรรมที่ทำ การเรียน และเพศ ทั่วราชอาณาจักร (ต่อ)

TABLE 5 AVERAGE TIME OF PARTICIPANTS 10-30 YEARS BY SELECTED ACTIVITY, ATTENDING SCHOOL AND SEX, WHOLE KINGDOM (Contd.)

หน่วยเป็นชั่วโมงต่อวัน : Hour per day

กิจกรรมหลัก	ยอดรวม						การเรียน Attending School				Main Activity	
	Total		เรียน Attend		ไม่เรียน Not Attend		รวม Total	ชาย Male	หญิง Female	ชาย Male		หญิง Female
	รวม Total	ชาย Male	หญิง Female	รวม Total	ชาย Male	หญิง Female						
F การให้บริการในครัวเรือนของตนเอง โดยไม่ได้รับค่าตอบแทน	2.0	1.3	2.3	1.5	1.3	1.7	2.3	1.3	2.7	1.3	2.7	F Providing unpaid domestic services for own final use within household
301 การจัดการด้านอาหาร และการทำความสะอาดสิ่งของเครื่องใช้ในครัว	1.2	0.7	1.3	0.8	0.6	0.9	1.4	0.8	1.5	0.8	1.5	301 Food management
302 การทำความสะอาดและการดูแลรักษาที่อยู่อาศัยและบริเวณ	0.9	0.8	0.9	0.8	0.8	0.8	0.9	0.8	0.9	0.8	0.9	302 Cleaning and upkeep of dwelling
303 การตกแต่ง การบำรุงรักษา และการซ่อมแซมเล็กๆ น้อยๆ ด้วยตนเอง	1.3	1.5	0.8	1.0	1.2	0.6	1.5	1.6	1.1	1.6	1.1	303 Do-it-yourself decoration, maintenance
304 การดูแลสิ่งทอ ทำความสะอาดรองเท้า ซักผ้ารีดผ้า ตลอดจนการซ่อมแซม	1.1	0.9	1.2	1.1	0.9	1.1	1.2	0.9	1.2	0.9	1.2	304 Care of textiles and footwear
305 การจัดการครัวเรือนที่เกี่ยวข้อง	0.9	0.9	0.8	0.6	0.7	0.5	1.0	1.0	1.1	1.0	1.1	305 Household management
306 การดูแลสัตว์เลี้ยง	0.8	0.9	0.6	0.7	0.8	0.7	0.9	1.0	0.6	1.0	0.6	306 Pet care
311 การซื้อแป้งหรือการซื้อสินค้าและกิจกรรมที่เกี่ยวข้อง	0.8	0.9	0.8	1.0	1.0	0.9	0.7	0.8	0.7	0.8	0.7	311 Shopping for/purchasing of goods
312 การจัดหาบริการและกิจกรรมที่เกี่ยวข้อง	0.9	0.9	1.0	1.0	1.0	1.1	0.9	0.8	0.9	0.8	0.9	312 Shopping for/availing of services
331 การเดินทางที่เกี่ยวข้องกับการให้บริการในครัวเรือนตนเอง โดยไม่ได้รับค่าตอบแทน	0.9	0.9	0.9	1.0	1.0	0.9	0.8	0.8	0.9	0.8	0.9	331 Travel related
349 การบริการในครัวเรือนของตน โดยไม่ได้รับค่าตอบแทน ซึ่งมิได้จัดประเภทไว้ในที่อื่น	0.8	1.0	0.6	1.3	1.3	1.3	0.7	1.0	0.6	1.0	0.6	349 Others
G การให้บริการดูแลสมาชิกในครัวเรือน โดยไม่ได้รับค่าตอบแทน	3.1	2.0	3.6	2.2	1.8	2.5	3.3	2.1	3.8	2.1	3.8	G Providing unpaid care-giving services to household members
351 การดูแลด้านร่างกายของเด็ก ได้แก่ การอาบน้ำ แต่งตัว และบ้วนอาหาร เป็นต้น	3.2	2.2	3.6	2.7	2.4	2.9	3.3	2.2	3.6	2.2	3.6	351 Caring for children-physical care
352 การสอน การอบรม ให้คำแนะนำตลอดจนการใช้ความช่วยเหลือเด็ก	1.6	1.4	1.7	1.2	0.9	1.3	1.7	1.5	1.7	1.5	1.7	352 Teaching, training, helping children
353 การรับส่งเด็กไปยังสถานที่ต่างๆ	0.8	0.8	0.8	0.8	0.7	0.9	0.8	0.8	0.8	0.8	0.8	353 Accompanying children to places
354 การดูแลด้านจิตใจของเด็ก (การดูแลกิริยาอาการ)	2.2	1.9	2.5	2.6	2.9	2.2	2.1	1.5	2.5	1.5	2.5	354 Minding children
361 การดูแลด้านร่างกายของผู้สูงอายุ คนป่วย และคนพิการ	2.6	2.9	2.3	2.3	2.5	2.1	2.7	3.2	2.4	3.2	2.4	361 Caring for adults : physical care
362 การดูแลด้านอารมณ์ของผู้สูงอายุ คนป่วย และคนพิการ	1.1	1.1	0.8	1.0	1.0	0.8	1.2	1.2	-	1.2	-	362 Caring for adults : emotional support
363 การรับส่งผู้ใหญ่ไปยังสถานที่ต่างๆ	0.9	0.9	0.8	0.7	0.7	0.7	0.9	1.0	0.9	1.0	0.9	363 Accompanying adults to places
381 การเดินทางที่เกี่ยวข้องกับการให้บริการดูแลสมาชิกในครัวเรือน โดยไม่ได้รับค่าตอบแทน	0.7	0.7	0.7	0.7	0.5	0.8	0.7	0.7	0.7	0.7	0.7	381 Travel related
399 การให้บริการดูแลสมาชิกในครัวเรือน โดยไม่ได้รับค่าตอบแทน ซึ่งมิได้จัดประเภทไว้ในที่อื่น	3.0	-	3.0	-	-	3.0	3.0	-	3.0	-	3.0	399 Others

ตารางที่ 5 เวลาที่ได้เฉลี่ยของประชากรอายุตั้งแต่ 10-30 ปี จำแนกตามกิจกรรมที่ทำ การเรียน และเพศ ทั่วราชอาณาจักร (ต่อ)

TABLE 5 AVERAGE TIME OF PARTICIPANTS 10-30 YEARS BY SELECTED ACTIVITY, ATTENDING SCHOOL AND SEX, WHOLE KINGDOM (Contd.)

หน่วยเป็นชั่วโมงต่อวัน : Hour per day

กิจกรรมหลัก	ยอดรวม						การเรียน Attending School				Main Activity	
	รวม Total		เรียน Attend		ไม่เรียน Not Attend		รวม Total	ชาย Male	หญิง Female	ชาย Male		หญิง Female
	ชาย Male	หญิง Female	รวม Total	ชาย Male	หญิง Female	รวม Total						
H การให้บริการชุมชนและการให้ความช่วยเหลือครัวเรือนอื่น	2.1	2.3	2.0	2.0	2.3	2.0	2.2	2.3	2.2	2.3	2.2	H Providing community services and help to other households
401 การให้ความช่วยเหลือครัวเรือนอื่นด้านกาบบำรุงรักษาและการจัดการครัวเรือน	2.3	2.6	2.0	2.0	2.7	2.0	2.3	2.6	2.3	2.6	1.9	401 Household maintenance and management
402 การให้ความช่วยเหลือครัวเรือนอื่นด้านการซื้อแป้งหรือการซื้อสินค้าและบริการ	1.8	1.6	2.1	2.1	0.7	2.1	1.8	1.8	1.8	1.8	1.8	402 Shopping for / purchasing of goods
403 การให้ความช่วยเหลือครัวเรือนอื่นด้านการก่อสร้าง การปรับปรุง และการซ่อมแซมที่อยู่อาศัยและสิ่งปลูกสร้างอื่น	3.5	3.6	0.5	0.5	5.7	0.5	3.0	3.0	3.0	3.0	-	403 Construction
404 การให้ความช่วยเหลือครัวเรือนอื่นด้านการซ่อมแซมเครื่องอุปโภคบริโภคและของใช้ในครัวเรือน	1.5	1.8	0.5	0.5	1.4	0.5	1.5	2.0	0.5	2.0	0.5	404 Repairs of consumer
405 การให้ความช่วยเหลือครัวเรือนอื่นด้านธุรกิจหรือฟาร์มและด้านกาบจ้างงาน โดยไม่ได้รับค่าตอบแทน	4.3	4.5	4.1	4.1	7.0	4.1	4.0	2.9	4.4	2.9	4.4	405 Unpaid help in business/farm
406 การให้ความช่วยเหลือครัวเรือนอื่นด้านการดูแลเด็ก	2.3	2.0	2.3	2.3	-	2.3	1.7	2.0	1.7	2.0	1.7	406 Childcare as help to other households
407 การให้ความช่วยเหลือครัวเรือนอื่นด้านการดูแลผู้ใหญ่	2.7	2.9	2.6	2.6	1.6	2.6	2.8	3.2	2.7	3.2	2.7	407 Adult care as help to other households
408 การให้ความช่วยเหลือครัวเรือนอื่นด้านการขนส่ง	1.9	2.5	1.4	1.4	0.6	1.4	2.2	3.0	1.6	3.0	1.6	408 Transportation
411 การให้บริการชุมชน เช่น การทำอาหารที่รวมของกับชุมชน เป็นต้น	0.5	0.6	0.5	0.5	0.6	0.5	0.5	0.5	0.5	0.5	0.5	411 Community-organized work
412 การให้บริการซ่อมแซมถนน อาคาร ทำความสะอาด การรับและเตรียมพื้นที่ในชุมชน	1.9	2.5	0.5	0.5	1.0	0.5	3.5	3.7	0.5	3.7	0.5	412 Work on road/building repair
413 การจัดตั้งและการให้บริการที่ชุมชนในกาบให้ความช่วยเหลือให้กับหมู่บ้าน ทั้งถื่น	3.8	3.1	9.8	9.8	6.5	9.8	3.3	2.5	9.8	2.5	9.8	413 Organizing working on community-based assistance to villages sub-locations
414 การจัดตั้งและการให้บริการที่ชุมชนในกาบให้ความช่วยเหลือครอบครัวและบุคคล	0.8	0.7	3.2	3.2	1.0	3.2	0.7	0.7	-	0.7	-	414 Organizing working on community-based assistance to families and individuals
421 การทำงานอาสาสมัครให้กับองค์กร (ไม่ได้ให้ความช่วยเหลือบุคคลอื่นโดยตรง)	0.5	0.4	0.5	0.5	0.6	0.5	0.4	0.4	0.5	0.4	0.5	421 Volunteer work for organizations
422 การทำงานอาสาสมัครในนามขององค์กร (ให้ความช่วยเหลือบุคคลอื่นโดยตรง)	-	-	-	-	-	-	-	-	-	-	-	422 Volunteer work through organizations
431 การเข้าร่วมประชุม	2.6	2.2	3.2	3.2	0.7	3.2	2.2	2.3	1.2	2.3	1.2	431 Attendance in meetings
441 การมีส่วนร่วมในชุมชนและความรับผิดชอบที่เกี่ยวข้อง	0.9	1.6	0.3	0.3	2.7	0.3	1.0	1.5	0.3	1.5	0.3	441 Involvement in civic
481 การเดินทางที่เกี่ยวข้องกับการให้บริการชุมชนและการให้ความช่วยเหลือครัวเรือนอื่น	1.4	1.6	1.1	1.1	1.5	1.1	1.4	1.7	1.2	1.7	1.2	481 Travel related
499 การให้บริการชุมชนและการให้ความช่วยเหลือครัวเรือนอื่น ซึ่งมิได้ระบุไว้ในที่อื่น	1.7	0.5	3.0	3.0	1.1	3.0	3.0	-	3.0	-	3.0	499 Others

ตารางที่ 5 เวลาที่ได้เฉลี่ยของประชากรอายุตั้งแต่ 10-30 ปี จำนวนตามกิจกรรมที่ทำ การเรียน และเพศ ทั่วราชอาณาจักร (ต่อ)

TABLE 5 AVERAGE TIME OF PARTICIPANTS 10-30 YEARS BY SELECTED ACTIVITY, ATTENDING SCHOOL AND SEX, WHOLE KINGDOM (Contd.)

หน่วยเป็นชั่วโมงต่อวัน : Hour per day

กิจกรรมหลัก	ยอดรวม						การเรียน Attending School				Main Activity		
	Total		เรียน Attend		ไม่เรียน Not Attend		รวม Total	ชาย Male	หญิง Female	รวม Total		ชาย Male	หญิง Female
	รวม Total	ชาย Male	หญิง Female	รวม Total	ชาย Male	หญิง Female							
I การเรียนรู้	7.8	7.8	7.7	7.8	7.8	7.7	3.5	4.4	2.6	I Learning			
501 การเข้าเรียนตั้งแต่ชั้นอนุบาล ประถม มัธยม อาชีววะ จุฬาลงกรณ์มหาวิทยาลัย การศึกษา การศึกษาผู้ใหญ่ และศึกษาเฉพาะทาง	6.0	6.0	6.0	6.0	6.0	6.0	3.7	3.7	3.7	501 School/university attendance			
502 การหยุดพักหรือเรียนในชั้น 501	0.8	0.8	0.8	0.8	0.8	0.8	0.7	0.7	0.8	502 Breaks/waiting at place			
503 การศึกษาด้วยตนเองในระบบการศึกษาทางไกล (สอวช) สื่อทางเสียง ระบบคอมพิวเตอร์	1.0	0.5	1.7	1.0	0.5	1.7	-	-	-	503 Self-study for distance education course work			
511 การทำที่บ้าน การทบทวนบทเรียน การเขียนพิเศษ วิเคราะห์ข้อที่เกี่ยวข้องกับการศึกษาในระบบ	1.6	1.5	1.7	1.6	1.4	1.7	3.1	4.3	1.8	511 Homework, course review			
521 การศึกษาเพิ่มเติม การศึกษานอกระบบ และวิชาต่าง ๆ ในช่วงระหว่างเวลาว่าง	1.2	1.2	1.2	1.2	1.2	1.2	1.9	1.3	2.3	521 Additional study, non-formal education			
531 การฝึกอบรมและการศึกษาเพื่อพัฒนาอาชีพและวิชาชีพ	3.2	2.9	3.5	3.1	2.7	3.5	3.6	4.3	3.3	531 Career/professional development training			
571 การทำกิจกรรมอื่น ๆ ที่เกี่ยวข้องกับกิจกรรมการเรียนรู้	0.7	0.7	0.8	0.7	0.7	0.8	0.6	0.7	0.6	571 Other activities done in relation to learning activities			
581 การเดินทางที่เกี่ยวข้องกับการเรียนรู้	1.3	1.3	1.3	1.3	1.3	1.3	1.1	0.9	1.2	581 Travel related			
599 กิจกรรมการเรียนรู้ ซึ่งมิได้จัดประเภทไว้ในที่อื่น	0.5	0.5	-	0.5	0.5	-	-	-	-	599 Others			
J การเข้าสังคมและการมีส่วนร่วมในชุมชน	1.5	1.7	1.3	1.3	1.4	1.3	1.8	2.0	1.4	J Socializing and community participation			
601 การพูด การสนทนา และการโทรศัพท์	1.2	1.3	1.1	1.1	1.2	1.1	1.4	1.5	1.2	601 Talking, conversing			
602 กิจกรรมการเข้าสังคม และการพบปะสังสรรค์	2.2	2.4	1.7	1.9	2.2	1.7	2.3	2.4	1.9	602 Socializing activities			
603 การอ่านและการเขียนจดหมาย	0.7	0.5	1.0	0.7	0.5	1.0	1.8	-	1.8	603 Reading and writing mail			
604 การไม่เข้าสังคมหรือการต่อต้านสังคมหรือการมองสังคมในแง่ลบ ได้แก่ การเข้าร่วมประท้วงต่อต้าน	1.3	1.3	-	0.5	0.5	-	3.8	3.8	-	604 Unsocial/anti-social			
621 การมีส่วนร่วมในการฉลองเหตุการณ์ทางด้านประเพณีวัฒนธรรมหรือประวัติศาสตร์ของชุมชน	1.4	1.4	1.3	1.6	1.4	1.3	1.3	1.5	1.0	621 Participating in community celebrations of cultural/historical events			
622 การมีส่วนร่วมในพิธีหรือกิจกรรมของชุมชน (ไม่ใช่ทางศาสนา)	3.6	3.3	3.8	2.7	2.5	3.8	4.0	3.8	4.1	622 Participating in community rites/events (non-religious)			
623 การมีส่วนร่วมในงานสังคมของชุมชน (งานดนตรี งานเต้นรำ เป็นต้น)	1.6	1.6	2.0	1.9	1.9	2.0	1.4	1.4	2.0	623 Participating in community social			
631 การเดินทางที่เกี่ยวข้องกับการเข้าสังคมและการมีส่วนร่วมในชุมชน	1.1	1.1	1.0	1.1	1.2	1.0	1.0	1.0	1.0	631 Travel related			
649 การเข้าสังคมและการมีส่วนร่วมในชุมชน ซึ่งมิได้จัดประเภทไว้ในที่อื่น	0.3	-	0.3	-	-	0.3	0.3	-	0.3	649 Others			

ตารางที่ 5 เวลาที่ได้เฉลี่ยของประชากรอายุตั้งแต่ 10-30 ปี จำแนกตามกิจกรรมที่ทำ การเรียน และเพศ หัวราชอาณาจักร (ต่อ)
 TABLE 5 AVERAGE TIME OF PARTICIPANTS 10-30 YEARS BY SELECTED ACTIVITY, ATTENDING SCHOOL AND SEX, WHOLE KINGDOM (Contd.)

หน่วยเป็นชั่วโมงต่อวัน : Hour per day

กิจกรรมหลัก	ยอดรวม						การเรียน Attending School				Main Activity		
	Total		เรียน Attend		ไม่เรียน Not Attend		รวม Total	ชาย Male	หญิง Female	รวม Total		ชาย Male	หญิง Female
	รวม Total	ชาย Male	หญิง Female	รวม Total	ชาย Male	หญิง Female							
K การเข้าชมทางด้านวัฒนธรรม การบันเทิง และการกีฬา	2.9	3.1	2.7	3.2	3.2	2.7	2.6	3.1	2.0	K Attending/Visiting cultural, entertainment and sports events/venues			
651 การเข้าชมพิพิธภัณฑ์ ห้างสรรพสินค้า หอศิลป์ พิพิธภัณฑ์สัตว์น้ำ สวนสัตว์	2.0	1.8	2.0	3.3	2.7	2.0	0.8	0.2	1.2	651 Visit museum			
652 การเข้าชมภาพยนตร์	2.2	2.2	2.1	2.4	2.2	2.1	2.1	2.2	2.1	652 Attendance at movies			
653 การเข้าชมการแสดงละคร การแสดงโขน การแสดงดนตรี	2.2	0.9	4.0	1.6	3.1	4.0	0.3	0.3	-	653 Attendance at theatre			
659 การเข้าชมทางด้านวัฒนธรรมอื่น ๆ	2.7	2.5	2.8	2.5	2.6	2.8	3.0	-	3.0	659 Attendance at other specified mass cultural events			
661 การเข้าชมสวนสัตว์ สวนพฤกษศาสตร์ ศูนย์นิทรรศการ งานแสดงสินค้า งานเทศกาล สวนสนุก	2.5	2.2	3.0	2.8	3.4	3.0	1.7	1.3	2.1	661 Attendance/visit to zoo, animal park			
671 การเข้าชมการแข่งขันกีฬาอาชีพ	0.6	1.7	0.5	0.2	0.5	0.5	2.7	2.7	-	671 Attendance at professional sports events			
672 การเข้าชมการแข่งขันกีฬาสมัครเล่น	2.9	3.0	2.5	2.6	2.6	2.5	3.4	3.7	2.3	672 Attendance at amateur sports events			
681 การเดินทางที่เกี่ยวข้องกับการเข้าชม ทางด้านวัฒนธรรม การบันเทิง และการกีฬา	1.2	1.3	1.1	1.4	1.4	1.1	1.0	1.2	0.8	681 Travel related			
699 การเข้าร่วมหรือเข้าชม สถานที่ด้านวัฒนธรรม การบันเทิง การกีฬา	1.9	2.0	1.9	2.2	2.1	1.9	1.3	1.3	-	699 Others			
L งานอดิเรก การเล่นเกม และกิจกรรมยามว่างอื่น ๆ	1.9	2.1	1.6	2.1	1.9	1.6	1.9	2.1	1.2	L Hobbies, games and other pastime activities			
701 ทักษะศิลป์	2.7	2.6	2.8	2.0	2.6	2.8	2.9	2.8	3.0	701 Visual arts			
702 วรศิลป์ ได้แก่ การเขียนหนังสือ วรรณคดี ประพันธ์	1.3	1.4	1.1	-	1.1	1.1	1.4	1.4	-	702 Literary arts			
703 ศิลปการแสดง (การเต้นรำ การดนตรี การแสดงละคร)	1.7	1.7	2.1	1.7	1.7	2.1	1.7	1.6	2.8	703 Performing arts			
711 การทำงานอดิเรกที่ใช้ความสามรถและความเชี่ยวชาญเฉพาะด้าน	1.2	1.5	0.7	0.8	0.9	0.7	1.4	1.8	0.3	711 Technical hobbies			
721 การเล่นเกมเดี่ยว	1.4	1.4	1.5	1.4	1.5	1.4	1.2	1.4	0.8	721 Solo games			
722 การเล่นเกม หนวักกระดาน	1.4	1.2	2.2	1.0	1.1	2.2	1.9	1.6	2.5	722 Card games, board games			
723 การเล่นเกมคอมพิวเตอร์ วิดีโอเกม ตู้เกมหยอดเหรียญ	1.9	2.0	1.6	2.1	1.9	1.6	1.7	1.8	1.3	723 Computer games			
724 การเล่นเกมกลุ่ม	1.8	1.9	1.5	1.9	1.7	1.5	3.3	3.5	1.4	724 Social/group games			
728 การเล่นเกมหรือกาสิโน	0.6	0.5	1.0	0.5	0.5	1.0	1.0	-	1.0	728 Gambling			
731 การเดินทางที่เกี่ยวข้องกับงานอดิเรก การเล่นเกม และกิจกรรมยามว่างอื่น ๆ	1.0	1.0	0.9	1.1	1.1	0.9	0.7	0.7	0.6	731 Travel related			
749 งานอดิเรก การเล่นเกม และกิจกรรมยามว่างอื่น ๆ ซึ่งมีได้ประเภทไว้ในที่อื่น	2.2	2.2	2.8	2.2	2.2	2.8	3.4	3.7	3.2	749 Others			

ตารางที่ 6 เวลาที่ใช้โดยเฉลี่ยของประชากรอายุตั้งแต่ 10 ปีขึ้นไป จำแนกตามกิจกรรมหลัก และระดับการศึกษาที่สำเร็จ ทั้งราชอาณาจักร

TABLE 6 AVERAGE TIME OF PARTICIPANTS 10 YEARS OF AGE AND OVER BY MAIN ACTIVITY AND EDUCATIONAL ATTAINMENT, WHOLE KINGDOM

กิจกรรมหลัก	รวม	ไม่มี การศึกษา	ต่ำกว่า ประถมศึกษา	ระดับประถมศึกษาตอนต้น	มัธยมศึกษาตอนปลาย				อุดมศึกษา			อื่นๆ	ไม่ทราบ	Main Activity	
					None	Less than Elementary	Elementary	Upper Secondary Level		Higher Level					Unknown
								General/Academic	Vocational/Teacher Training	Academic	Technical Education				
A การทำงานในหน่วยงานเอกชน รัฐวิสาหกิจ รัฐบาล องค์การที่ไม่แสวงหากำไร (ทำงานในระบบ)	9.0	5.6	7.6	8.7	9.1	9.5	9.3	9.5	10.0	9.7	8.6	12.0	11.5	A Formal sector work	
001 ทำงานในอาชีพหลัก	7.7	6.6	7.6	8.1	7.8	7.9	7.7	7.4	7.4	7.6	6.8	11.8	9.7	001 Working time in main job	
002 ทำงานในอาชีพรอง ที่มีลักษณะเดียวกับการทำงานในอาชีพหลัก	3.6	-	1.7	4.0	7.2	2.3	1.7	4.7	2.8	7.5	1.5	-	-	002 Working time in other jobs	
003 พักงานเมื่อมีนัด การมีงานและการมีงานอื่นที่เกี่ยวข้อง	6.6	-	-	1.3	6.9	8.2	8.3	-	0.5	-	0.5	-	-	003 Working time as apprentice, intern and related positions	
006 การหยุดพักในช่วงสั้นๆ และการหยุดชมโทรทัศน์ในช่วงเวลาสั้นๆ และทำงาน	0.7	0.7	0.6	0.7	0.6	0.6	0.6	0.8	0.7	0.7	0.7	0.2	0.4	006 Short breaks and interruptions from work	
008 การชมและรายการทีวีที่เกี่ยวข้องกับการทำงานในระบบ	1.8	-	2.4	1.8	0.8	0.6	1.6	-	1.9	1.9	2.4	-	-	008 Training and studies in relation to work in the "formal sector"	
011 การหยุดในช่วงก่อนหรือหลังการทำงาน	0.9	0.9	0.9	1.0	0.8	0.9	0.8	0.5	0.9	1.1	1.1	-	0.3	011 Idle time before/after work	
012 การหยุดพักกลางวัน	0.8	0.7	0.8	0.8	0.8	0.8	0.8	0.7	0.8	0.8	0.8	1.0	1.1	012 Lunch break from work	
021 การหางานทำในระบบ	1.6	0.4	1.0	1.3	4.4	1.1	0.4	-	1.1	1.6	3.6	-	0.9	021 Looking for work in the "formal sector"	
022 การหาข้อมูลหรือการจัดฝึกงานในระบบ	1.7	-	0.3	2.8	-	-	-	-	1.7	0.5	0.5	-	-	022 Looking for/setting up business in the "formal sector"	
031 การเดินทางที่เกี่ยวข้องกับการทำงานในระบบ	1.4	1.1	1.3	1.2	1.3	1.4	1.4	0.9	1.8	1.5	1.3	0.5	1.1	031 Travel related to work in the "formal sector"	
049 การทำงานในระบบ ที่มีได้ปะปนปะเทไว้ในที่อื่น	3.0	-	3.8	-	-	2.3	-	-	-	-	2.5	-	-	049 Others	
B การทำงานในกิจกรรมการเลือกตั้งในท้องถิ่น	6.8	6.3	6.9	7.1	6.5	6.3	5.6	3.4	4.4	6.2	4.5	-	-	B Work for household in primary production activities	
051 การไปสุ่คูหาเพื่อลงคะแนนเสียง	6.0	5.8	6.0	6.2	6.2	5.7	5.0	1.7	3.9	5.2	4.5	-	8.2	051 Growing of crops and trees; kitchen gardening	
052 การเลือกตั้ง การเลือกตั้ง อบต. อบจ. อบช. อบผ. อบก. อบต. อบจ. อบช. อบผ. อบก. อบต. อบจ. อบช. อบผ. อบก.	2.9	2.7	3.2	2.7	2.7	2.3	2.2	4.1	2.8	2.6	2.0	-	-	052 Farming of animals	
053 การล่าสัตว์ การล่าสัตว์ และการเลี้ยงสัตว์	3.1	5.1	3.2	2.8	2.7	2.1	3.3	0.3	8.0	1.6	-	-	-	053 Hunting, trapping and production of animal skins	
054 การหาของป่า การตัดไม้ การหาเห็ด และการเก็บเห็ด	2.9	2.4	3.0	3.1	2.4	1.8	1.6	-	2.0	1.7	0.8	-	-	054 Gathering of wild products	
055 การประมง การเลี้ยงสัตว์น้ำ การเพาะเลี้ยงสัตว์น้ำ	3.8	3.5	3.6	4.0	4.2	3.2	7.0	0.7	4.4	4.4	3.5	-	-	055 Fishing	
056 การทำเหมืองแร่และเหมืองหิน	6.0	-	6.1	6.9	2.0	-	-	-	-	-	-	-	-	056 Mining and quarrying	
057 การเก็บเกี่ยวและการจัดการสวนผลไม้	2.0	1.9	2.1	1.9	1.7	1.6	2.0	-	-	2.7	2.3	-	-	057 Collecting water	
058 การชมและรายการทีวีที่เกี่ยวข้องกับการทำงานในกิจกรรมการเลือกตั้งในท้องถิ่น	2.9	-	2.3	2.1	3.0	3.8	-	-	1.5	-	-	-	-	058 Training and studies in relation to work	
061 การจัดซื้อหรือจัดหาวัสดุอุปกรณ์เพื่อใช้สำหรับกิจกรรมการเลือกตั้งในท้องถิ่น	1.1	1.1	1.1	1.0	0.9	0.5	2.3	-	2.3	1.0	5.8	-	-	061 Purchasing/acquiring inputs	
062 การขายหรือยกย่องการหาเสียงเลือกตั้งที่ได้จากกิจกรรมการเลือกตั้งในท้องถิ่น	1.4	1.0	1.7	1.1	1.1	1.1	1.8	-	1.3	1.2	1.3	-	-	062 Selling/disposing of outputs	
071 การหางานทำในกิจการของครัวเรือนที่ทำกิจกรรมการเลือกตั้ง	2.6	5.0	3.5	2.1	1.7	3.1	-	-	1.5	-	-	-	-	071 Looking for work in primary production	
072 การหาข้อมูลหรือการจัดฝึกงานในกิจการของครัวเรือนที่ทำกิจกรรมการเลือกตั้ง	1.6	-	2.2	0.5	-	0.3	-	-	-	0.7	-	-	-	072 Looking for/setting up business in primary production	
081 การเดินทางที่เกี่ยวข้องกับการเลือกตั้งในท้องถิ่น	1.2	1.2	1.2	1.2	1.2	1.2	1.2	1.5	1.2	1.3	1.1	-	1.0	081 Travel related to primary production	
099 การทำงานในกิจกรรมการเลือกตั้งในท้องถิ่น	5.4	6.6	3.5	8.5	3.5	0.5	-	-	1.5	-	-	-	-	099 Others	

หน่วยเป็นชั่วโมงต่อวัน - Hour per day

ตารางที่ 6 เวลาที่ใช้โดยเฉลี่ยของประชากรอายุตั้งแต่ 10 ปีขึ้นไป จำแนกตามกิจกรรมหลัก และระดับการศึกษาที่สำเร็จ ที่ราชอาณาจักร (ต่อ)

TABLE 6 AVERAGE TIME OF PARTICIPANTS 10 YEARS OF AGE AND OVER BY MAIN ACTIVITY AND EDUCATIONAL ATTAINMENT, WHOLE KINGDOM (Contd.)

กิจกรรมหลัก	มัธยมศึกษาตอนปลาย										Main Activity			
	ไม่มี การศึกษา	ต่ำกว่า การศึกษา	ประถมศึกษา		มัธยมศึกษา		มัธยมศึกษาตอนปลาย		อุดมศึกษา			อื่นๆ	ไม่ทราบ	
			None	Less than Elementary	Elementary	Lower Secondary	Upper Secondary	Academic	Technical Education	Higher Level				Others
	Total	None	Less than Elementary	Elementary	Lower Secondary	Upper Secondary	Academic	Technical Education	Higher Level	Others	Unknown			
C. การทำงานในกิจกรรมที่ไม่ใช่การผลิตขั้นต้นของครัวเรือน	5.4	4.5	5.3	6.0	5.3	5.2	5.9	-	6.1	4.5	3.6	6.3	6.7	C. Work for household in non-primary production activities
101 ครัวเรือนการผลิตผลิตภัณฑ์อาหาร และการบริการอาหาร	4.2	4.2	4.0	4.8	5.1	3.3	3.9	-	5.6	3.8	1.4	-	-	101 Processing of food products
102 การผลิตผลิตภัณฑ์อาหารและเครื่องดื่มอื่นๆ	4.5	1.6	4.5	4.6	3.9	6.8	4.8	-	7.7	5.5	5.5	-	-	102 Making of other food products
103 การผลิตสิ่งทอ เครื่องแต่งกาย เครื่องหนัง และผลิตภัณฑ์อื่นที่มีเนื้อหนัง	6.2	4.3	6.1	6.7	6.4	5.9	5.9	-	6.5	4.2	4.5	6.3	6.7	103 Making textiles, wearing apparel, leather
104 การผลิตผลิตภัณฑ์หัตถกรรมจากวัสดุทุกชนิด	5.7	5.5	5.6	5.7	5.4	6.9	5.9	-	6.7	6.4	5.8	-	-	104 Craft-making using all types
105 การเตรียมและการรมไม้ยาสูบ	6.5	-	7.9	5.4	5.3	-	6.0	-	-	-	-	-	-	105 Tobacco preparing and curing
106 การผลิตอิฐ แผ่นคอนกรีต อิฐบล็อก แผ่นกระเบื้อง	6.2	6.4	6.5	6.5	6.7	6.2	3.8	-	4.7	3.3	-	-	-	106 Making bricks, concrete slabs
107 การผลิตสมุนไพรและยา	5.1	0.2	6.2	6.3	1.2	2.5	-	-	-	-	-	-	-	107 Making herbal and medicinal
108 การซ่อมแซมกิจการที่เกี่ยวข้องกับการทำงานในกิจกรรมที่ไม่ใช่การผลิตขั้นต้นของครัวเรือน	3.4	-	3.8	-	-	-	0.3	-	-	0.3	0.3	-	-	108 Training and studies in relation to work
111 การจัดส่งหรือจัดหาวัตถุดิบเพื่อใช้สำหรับกิจกรรมที่ไม่ใช่การผลิตขั้นต้นของครัวเรือน	1.3	1.9	1.5	1.5	1.0	0.9	1.0	-	0.9	1.0	0.3	-	-	111 Purchasing/acquiring inputs
112 การขายหรือบริการด้านตลาดผลิตภัณฑ์จากกิจกรรมที่ไม่ใช่การผลิตขั้นต้นของครัวเรือน	2.5	0.8	2.6	2.5	2.2	4.5	2.5	-	2.2	2.4	0.8	-	-	112 Selling/disposing of outputs
121 การหางานทำในกิจการของครัวเรือนที่ทำกิจกรรมที่ไม่ใช่การผลิตขั้นต้น	0.7	0.5	0.8	0.6	0.5	0.6	0.5	-	0.8	0.9	0.5	-	-	121 Looking for work in non-primary production
122 การหาข้อมูลหรือการจัดตั้งธุรกิจในการของครัวเรือนที่ทำกิจกรรมที่ไม่ใช่การผลิตขั้นต้น	2.7	-	-	3.3	-	-	-	-	-	-	1.5	-	-	122 Looking for/setting up business in non-primary production
131 การเดินทางที่เกี่ยวข้องกับกิจกรรมที่ไม่ใช่การผลิตขั้นต้นของครัวเรือน	1.2	0.9	1.2	1.3	0.9	1.1	1.0	-	1.9	1.4	1.5	-	-	131 Travel related to non-primary production
149 การทำงานในกิจกรรมที่ไม่ใช่การผลิตขั้นต้นของครัวเรือน ซึ่งมีได้จัดประเภทไว้ในที่อื่น	5.7	-	6.0	5.5	-	-	10.0	-	3.1	-	-	-	-	149 Others
D. การทำงานในกิจกรรมการผลิตขั้นต้นของครัวเรือน	7.5	8.4	7.7	7.6	7.3	6.5	7.7	1.9	5.0	5.3	5.8	-	9.6	D. Work for household in construction activities
151 การก่อสร้างและการซ่อมแซมสิ่งปลูกสร้างของตนเอง	4.9	4.9	5.1	5.1	4.9	3.2	4.9	1.4	1.6	6.9	4.6	-	4.5	151 Construction and repair for own capital
152 การก่อสร้างและการซ่อมแซมอาคาร ถนน เขื่อน และสิ่งปลูกสร้างอื่นๆที่ไม่ใช่ของตนเองและชุมชน	7.5	7.6	7.4	7.5	7.5	7.5	6.1	-	8.1	5.2	6.3	-	7.4	152 Construction and repair for buildings, roads
153 การก่อสร้างและการซ่อมแซมถนน อาคาร สะพาน เขื่อนชุมชน	5.4	-	6.6	4.2	3.4	6.5	7.0	-	-	2.5	1.0	-	-	153 Community-organized construction
158 การซ่อมแซมและการศึกษาที่เกี่ยวข้องกับการทำงานในกิจการของครัวเรือนที่ทำกิจกรรมก่อสร้าง	4.5	-	-	5.7	-	-	-	-	-	2.2	-	-	-	158 Training and studies in relation to work
161 การจัดส่งหรือจัดหาวัตถุดิบเพื่อใช้สำหรับกิจกรรมการผลิตขั้นต้นของครัวเรือน	1.9	-	1.1	8.3	5.9	0.3	-	-	1.0	-	-	-	-	161 Purchasing/acquiring of inputs
171 การหางานทำในกิจการของครัวเรือนที่ทำกิจกรรมการผลิตขั้นต้น	2.6	2.2	2.6	4.1	0.5	1.3	-	-	3.7	1.1	-	-	-	171 Looking for work in construction
172 การหาข้อมูลหรือการจัดตั้งธุรกิจในกิจการของครัวเรือนที่ทำกิจกรรมการผลิตขั้นต้น	0.9	-	0.7	2.3	-	-	-	-	0.7	2.4	-	-	-	172 Looking for/setting up business in construction
181 การเดินทางที่เกี่ยวข้องกับกิจกรรมการผลิตขั้นต้นของครัวเรือน	1.2	1.3	1.2	1.2	1.0	1.0	2.9	1.0	1.1	1.1	1.5	-	1.8	181 Travel related
199 การทำงานในกิจกรรมการผลิตขั้นต้นของครัวเรือน ซึ่งมีได้จัดประเภทไว้ในที่อื่น	6.7	-	6.7	-	-	-	-	-	-	-	-	-	-	199 Others

หน่วยเป็นชั่วโมงต่อวัน - Hour per day

ตารางที่ 6 เวลาที่ใช้โดยเฉลี่ยของประชากรอายุตั้งแต่ 10 ปีขึ้นไป จำแนกตามกิจกรรมหลัก และระดับการศึกษาที่สำเร็จ ที่ราชอาณาจักร (ต่อ)

TABLE 6 AVERAGE TIME OF PARTICIPANTS 10 YEARS OF AGE AND OVER BY MAIN ACTIVITY AND EDUCATIONAL ATTAINMENT, WHOLE KINGDOM (Contd.)

หน่วยเป็นชั่วโมงต่อวัน : Hour per day

กิจกรรมหลัก	รวม	ไม่มี การศึกษา	ต่ำกว่า ประถมศึกษา	ประถมศึกษา	มัธยมศึกษาตอนต้น	มัธยมศึกษาตอนปลาย			อุดมศึกษา		อื่นๆ	ไม่ทราบ	Main Activity	
						None	Less than Elementary	Elementary	Lower Secondary	Upper Secondary Level				Higher Level
	Total	None	Less than Elementary	Elementary	Lower Secondary	Upper Secondary Level	Academic	Vocational	Teacher Training	Higher Education	Technical Education	Teacher Training	Others	Unknown
E การทำงานในการให้บริการที่ก่อให้เกิดรายได้ของครัวเรือน	7.7	7.8	7.5	7.8	8.0	7.3	7.8	9.5	7.7	8.1	5.8	10.3	9.3	E Work for household providing services for income
201 การจัดเตรียมและการจำหน่ายอาหารและเครื่องดื่ม	6.4	6.3	6.4	6.5	6.7	6.2	6.3	-	6.3	6.1	4.2	-	8.7	201 Preparing and selling food
202 การขายของเบ็ดเตล็ด การขายตามบ้าน การขายตามข้างถนน การเช่าขาย	6.9	6.8	7.0	6.7	6.9	6.6	6.8	9.4	7.2	7.3	6.4	11.7	8.1	202 Petty trading, door-to-door vending
211 การประกอบ ติดตั้ง ปรับปรุง ซ่อมแซม บำรุงรักษา และการซ่อมแซมเครื่องใช้เครื่องใช้ภายในบ้าน	4.6	1.9	3.3	4.2	5.1	5.4	7.2	-	4.9	10.0	1.9	0.7	-	211 Fitting, installing, tool setting, maintaining
212 การซ่อมแซมยานพาหนะ	6.3	8.0	5.1	6.6	7.3	5.6	5.3	-	8.7	6.8	3.0	-	6.8	212 Repair of vehicles
213 การซ่อมแซมของใช้ส่วนบุคคล	5.3	-	4.0	7.0	5.4	5.5	6.1	-	4.3	8.0	0.3	-	-	213 Repair of personal goods
214 การซ่อมแซมของใช้ในครัวเรือน	5.9	6.1	5.1	6.7	6.3	6.3	6.7	-	8.2	6.4	1.0	-	-	214 Repair of household goods
221 การให้เช่าห้อง ที่พัก และการให้บริการที่เกี่ยวข้อง	4.2	0.6	2.7	4.8	4.6	1.9	8.4	-	5.1	3.2	2.8	5.8	-	221 Renting out rooms
222 การให้กู้ยืมและการรับเงิน การแลกเปลี่ยนเงินตราต่างประเทศ	3.7	-	2.8	3.0	2.7	6.1	-	-	0.9	4.1	8.0	-	-	222 Lending and collecting money
223 การพิมพ์ การประมวลผลคำ การเขียนโปรแกรม การลงรหัสข้อมูล	6.4	4.0	3.3	6.1	8.1	4.9	7.4	-	7.0	4.8	4.3	-	-	223 Typing, word processing, programming, encoding
224 การทำบัญชี การลงบัญชี การให้บริการด้านกฎหมาย และการให้บริการที่เกี่ยวข้อง	4.7	-	1.9	6.7	3.0	3.4	5.9	-	5.6	5.2	2.8	-	-	224 Accounting, bookkeeping, legal
225 การสอนพิเศษ	3.1	1.0	-	-	1.0	-	-	-	6.0	2.7	1.9	-	-	225 Tutoring
226 การให้บริการทางการแพทย์และทันตกรรม	5.7	-	1.4	-	-	8.8	-	-	7.2	4.5	6.8	-	-	226 Provision of medical
227 การให้บริการดูแลและบำบัดรักษาโรค	3.0	3.7	2.0	-	3.6	4.2	-	-	4.8	5.1	6.3	-	-	227 Provision of nursing
231 การให้บริการดูแลส่วนบุคคล	6.6	7.6	6.3	7.1	7.0	5.7	3.5	-	6.1	7.2	4.3	10.1	7.1	231 Provision of personal care services
232 การให้บริการดูแลสุขภาพโดยบุคคลที่ไม่ใช่ผู้เชี่ยวชาญ	6.1	6.2	5.3	4.9	6.9	7.0	-	-	8.5	7.6	-	-	-	232 Provision of non-professional health care
241 การขนส่งสินค้า	7.0	7.3	6.0	7.9	7.2	5.0	4.5	-	4.5	10.7	1.0	-	-	241 Transporting goods
242 การขนส่งผู้โดยสาร	8.3	8.4	8.2	9.1	9.0	7.8	5.3	-	5.9	4.0	9.0	-	12.5	242 Transporting passengers
251 การให้บริการชำระค่าใช้จ่ายในครัวเรือน	1.0	0.7	2.3	-	0.5	0.6	-	-	0.5	1.6	-	-	-	251 Providing paid domestic services
261 การฝึกอบรมและการศึกษาที่เกี่ยวข้องกับการทำงานในกิจกรรมการให้บริการ	4.0	-	2.2	4.2	5.4	0.2	1.3	-	5.4	-	1.3	-	-	261 Training and studies related to work
271 การหางานทำในกิจการของครัวเรือนที่ทำกิจกรรมการให้บริการ	3.8	4.6	3.4	3.3	6.6	4.6	1.5	-	3.5	3.0	-	-	-	271 Looking for work in service activities in household enterprise
281 การเดินทางที่เกี่ยวข้องกับกิจกรรมการให้บริการที่ก่อให้เกิดรายได้	1.4	1.3	1.4	1.5	1.4	1.4	1.5	1.7	1.4	1.5	1.3	-	1.4	281 Travel related
299 การทำงานในการให้บริการที่ก่อให้เกิดรายได้ของครัวเรือน ซึ่งมีได้จัดประเภทไว้ในที่อื่น	6.6	7.3	5.6	6.5	8.2	7.8	10.2	-	3.8	5.3	0.5	-	-	299 Others

ตารางที่ 6 เวลาที่ใช้โดยเฉลี่ยของประชากรอายุตั้งแต่ 10 ปีขึ้นไป จำนวนตามกิจกรรมหลัก และระดับการศึกษาที่สำเร็จ ทั้งราชอาณาจักร (ต่อ)

TABLE 6 AVERAGE TIME OF PARTICIPANTS 10 YEARS OF AGE AND OVER BY MAIN ACTIVITY AND EDUCATIONAL ATTAINMENT, WHOLE KINGDOM (Contd.)

หน่วยเป็นชั่วโมงต่อวัน : Hour per day

กิจกรรมหลัก	ไม่มี			มัธยมศึกษาตอนปลาย			อุดมศึกษา			อื่นๆ	ไม่ทราบ	Main Activity			
	รวม	ต่ำกว่า	ประถมศึกษา	ประถมศึกษาตอนต้น	มัธยมศึกษาตอนต้น	ต่ำกว่ามัธยมศึกษา	มัธยมศึกษาตอนต้น	สูงกว่ามัธยมศึกษา	สูงกว่ามัธยมศึกษา						
													None	Less than Elementary	Elementary
F การให้บริการในครัวเรือนของตนเอง โดยไม่ได้รับค่าตอบแทน	2.3	2.6	2.4	2.2	2.1	2.4	2.4	3.0	2.4	2.3	2.5	2.1	2.1	2.1	F Providing unpaid domestic services for own final use within household
301 การจัดการด้านอาหาร และการทำความสะอาดสิ่งของเครื่องใช้ในครัว	1.4	1.6	1.6	1.4	1.2	1.4	1.3	1.8	1.2	1.2	1.4	1.2	0.8	301 Food management	
302 การทำความสะอาดและการดูแลรักษาที่อยู่อาศัยและบริเวณ	1.0	1.0	1.0	0.9	0.9	1.0	0.9	0.9	1.0	0.9	1.0	2.1	0.9	302 Cleaning and upkeep of dwelling	
303 การตกแต่ง การบำรุงรักษา และการซ่อมแซมอื่นๆ ในครัวเรือน	1.2	1.1	1.3	1.1	1.3	1.1	1.4	1.6	1.1	1.0	0.9	-	0.5	303 Do-it-yourself decoration, maintenance	
304 การดูแลสิ่งของ ภาชนะและของใช้ในบ้าน	1.2	1.2	1.2	1.2	1.1	1.3	1.4	1.4	1.4	1.2	1.4	1.1	0.8	304 Care of textiles and footwear	
305 การจัดการครัวเรือนที่เกี่ยวข้อง	1.3	1.2	1.5	1.1	1.4	1.0	1.7	-	1.2	1.2	0.9	-	5.5	305 Household management	
306 การดูแลสัตว์เลี้ยง	0.8	0.8	0.8	0.8	0.9	0.8	1.0	2.2	0.9	1.3	0.6	-	1.3	306 Pet care	
311 การซื้อสิ่งของเพื่อการจ้ดซื้อสินค้าและกิจการที่เกี่ยวข้อง	0.8	0.6	0.7	0.7	0.8	0.9	0.9	0.7	1.1	1.0	0.8	0.8	0.7	311 Shopping for purchasing of goods	
312 การจัดการบริการและกิจการที่เกี่ยวข้อง	1.6	1.5	1.9	0.5	1.7	1.1	1.3	-	0.8	4.9	2.8	-	-	312 Shopping for availing of services	
331 การเดินทางที่เกี่ยวข้องกับการให้บริการในครัวเรือนตนเอง โดยไม่ได้รับค่าตอบแทน	0.9	0.7	0.8	0.8	0.8	1.0	1.0	0.6	1.1	0.9	0.9	1.3	1.1	331 Travel related	
349 การบริการในครัวเรือนของตนเอง โดยไม่ได้รับค่าตอบแทน ซึ่งมิได้จัดประเภทไว้ในที่อื่น	0.9	-	1.1	0.7	1.0	1.1	1.3	-	0.7	1.1	1.0	-	-	349 Others	
G การให้บริการอาสาสมัครในครัวเรือน โดยไม่ได้รับค่าตอบแทน	2.9	3.5	3.0	2.7	3.0	2.9	2.2	1.4	2.6	2.6	2.3	2.7	1.3	G Providing unpaid care-giving services to household members	
351 การดูแลด้านร่างกายของเด็ก ได้แก่ การอาบน้ำ แต่งตัว และให้อาหาร เป็นต้น	3.1	3.7	3.3	2.8	3.4	3.0	2.4	1.2	2.9	2.7	2.2	2.7	1.0	351 Caring for children-physical care	
352 การสอน การอบรม ให้คำแนะนำ ตลอดจนการให้ความช่วยเหลือเด็ก	1.3	1.5	1.6	1.4	1.4	1.1	0.9	0.5	1.1	0.8	1.2	-	-	352 Teaching, training, helping children	
353 การรับส่งเด็กไปยังสถานที่ต่างๆ	0.8	0.7	0.8	0.7	0.7	0.8	0.7	0.5	0.9	0.6	0.8	-	1.3	353 Accompanying children to places	
354 การดูแลด้านจิตใจของเด็ก (การดูแลจิตวิทยา)	2.3	1.7	2.8	2.3	2.2	2.5	2.2	0.7	2.9	1.1	1.3	-	-	354 Minding children	
361 การดูแลด้านร่างกายของผู้สูงอายุ คนป่วย และคนพิการ	2.7	2.6	2.5	2.7	3.6	2.8	2.6	1.3	1.4	2.8	3.2	-	-	361 Caring for adults ; physical care	
362 การดูแลด้านอารมณ์ของผู้สูงอายุ คนป่วย และคนพิการ	1.6	-	1.8	1.8	-	1.0	-	-	-	-	2.4	-	-	362 Caring for adults ; emotional support	
363 การรับส่งผู้สูงอายุไปยังสถานที่ต่างๆ	0.8	1.6	0.8	0.7	0.7	0.9	0.8	-	0.9	1.6	0.5	-	0.5	363 Accompanying adults to places	
381 การเดินทางที่เกี่ยวข้องกับการให้บริการอาสาสมัครในครัวเรือน โดยไม่ได้รับค่าตอบแทน	0.7	0.6	0.8	0.6	0.6	0.7	0.7	1.3	1.0	0.9	0.7	-	0.6	381 Travel related	
399 การให้บริการอาสาสมัครในครัวเรือน โดยไม่ได้รับค่าตอบแทน ซึ่งมิได้จัดประเภทไว้ในที่อื่น	2.0	-	-	3.0	1.5	-	-	-	-	-	3.8	-	-	399 Others	

ตารางที่ 7 เวลาที่ได้เฉลี่ยของประชากรอายุตั้งแต่ 10 ปีขึ้นไป จำแนกตามกิจกรรมหลัก และศาสนา ที่ราชอาณาจักร

TABLE 7 AVERAGE TIME OF PARTICIPANTS 10 YEARS OF AGE AND OVER BY MAIN ACTIVITY AND RELIGION, WHOLE KINGDOM

หน่วยเป็นชั่วโมงต่อวัน : Hour per day

กิจกรรมหลัก	ศาสนา Religion				ยอดรวม Total	Main Activity
	พุทธ Buddha	คริสต์ Christ	อิสลาม Islam	อื่น ๆ Others		
A การทำงานในหน่วยงานเอกชน รัฐวิสาหกิจ รัฐบาล องค์การที่ไม่แสวงหากำไร (ทำงานในระบบ)	9.0	8.6	7.4	10.7	A	Formal sector work
001 การทำงานในอาชีพหลัก	7.7	8.0	6.9	8.4		001 Working time in main job
002 การทำงานในอาชีพรอง ที่มีลักษณะเดียวกับการทำงานในอาชีพหลัก	3.6	-	2.2	-		002 Working time in other jobs
003 พนักงานศึกษา การศึกษาและการฝึกงานอื่นที่เกี่ยวข้อง	6.6	-	8.0	-		003 Working time as apprentice, intern and related positions
006 การหยุดพักในช่วงสั้นๆ และการหยุดบกรบในช่วงเวลาสั้นๆ ขณะทำงาน	0.7	0.6	0.7	0.5		006 Short breaks and interruptions from work
008 การอบรมและการศึกษาที่เกี่ยวข้องกับการทำงานในระบบ	1.8	-	0.8	-		008 Training and studies in relation to work in the "formal sector"
011 การหยุดในช่วงก่อนหรือหลังการทำงาน	0.9	0.5	1.1	-		011 Idle time before/after work
012 การหยุดพักกลางวัน	0.8	0.8	0.8	0.5		012 Lunch break from work
021 การหาหนทางในการทำงาน	1.5	-	2.5	-		021 Looking for work in the "formal sector"
022 การหาข้อมูลหรือการจัดตั้งธุรกิจใหม่ระบบ	1.9	-	0.3	-		022 Looking for/setting up business in the "formal sector"
031 การเดินทางที่เกี่ยวข้องกับการทำงานในระบบ	1.4	1.2	1.5	1.7		031 Travel related to work in the "formal sector"
049 การทำงานในระบบ ซึ่งมีได้จัดประเภทไว้ในที่อื่น	3.0	-	-	-		049 Others
B การทำงานในกิจกรรมการผลิตขั้นต้นของครัวเรือน	6.8	6.7	5.4	4.1		B Work for household in primary production activities
051 การปลูกัญพืชและต้นไม้ พืชผักสวนครัว	6.1	6.5	4.3	6.7		051 Growing of crops and trees; Kitchen gardening
052 การเลี้ยงสัตว์ การผลิตผลิตภัณฑ์จากสัตว์ การบริการสัตว์บาล	3.0	1.7	1.6	0.8		052 Farming of animals
053 การล่าสัตว์ การดักสัตว์ และการผลิตหนังสัตว์	3.1	2.0	2.6	-		053 Hunting, trapping and production of animal skins
054 การหาของป่า การตัดไม้ การหาเห็ด และกิจกรรมการทำป่าไม้อื่นๆ	2.9	1.4	2.6	-		054 Gathering of wild products
055 การประมง การเลี้ยงสัตว์น้ำ การเพาะเลี้ยงสัตว์น้ำ	3.6	0.6	7.3	-		055 Fishing
056 การทำเหมืองแร่และเหมืองหิน	6.0	-	2.0	-		056 Mining and quarrying
057 การเก็บ กักและการจัดสรรน้ำส่วนน้ำ	2.0	1.0	1.9	-		057 Collecting water
058 การอบรมและการศึกษาที่เกี่ยวข้องกับการทำงานในกิจกรรมการผลิตขั้นต้นของครัวเรือน	2.9	1.6	-	-		058 Training and studies in relation to work
061 การจัดซื้อหรือจัดหาวัตถุดิบเพื่อให้สำหรับกิจกรรมการผลิตขั้นต้นของครัวเรือน	1.1	0.9	1.0	-		061 Purchasing/acquiring inputs
062 การขายหรือการทำการตลาดผลิตภัณฑ์ที่ได้จากกิจกรรมการผลิตขั้นต้นของครัวเรือน	1.4	2.5	1.0	-		062 Selling/disposing of outputs
071 การหาหนทางแก้ไขปัญหาของครัวเรือนที่ทำการเกษตรกรรมการผลิตขั้นต้น	2.6	-	0.7	-		071 Looking for work in primary production
072 การหาข้อมูลหรือการจัดตั้งธุรกิจในการเกษตรกรรมที่ทำการเกษตรกรรมการผลิตขั้นต้น	1.6	-	-	-		072 Looking for/setting up business in primary production
081 การเดินทางที่เกี่ยวข้องกับกิจกรรมการผลิตขั้นต้นของครัวเรือน	1.2	1.3	1.1	1.0		081 Travel related to primary production
099 การทำงานในกิจกรรมการผลิตขั้นต้นของครัวเรือน ซึ่งมีได้จัดประเภทไว้ในที่อื่น	5.4	-	6.7	-		099 Others

ตารางที่ 7 เวลาที่ใช้โดยเฉลี่ยของประชากรอายุตั้งแต่ 10 ปีขึ้นไป จำแนกตามกิจกรรมหลัก และศาสนา ที่ราชอาณาจักร (ต่อ)

TABLE 7 AVERAGE TIME OF PARTICIPANTS 10 YEARS OF AGE AND OVER BY MAIN ACTIVITY AND RELIGION, WHOLE KINGDOM (Contd.)

กิจกรรมหลัก	ศาสนา Religion				ยอดรวม Total	Main Activity
	พุทธ Buddha	คริสต์ Christ	อิสลาม Islam	อื่น ๆ Others		
C. การทำงานในกิจกรรมที่ไม่ใช่การผลิตขั้นต้นของครัวเรือน						
101 กระบวนการผลิตผลิตภัณฑ์อาหาร และการบริการร้านอาหาร	5.5	6.6	4.8	2.5	5.4	C Work for household in non-primary production activities
102 การผลิตผลิตภัณฑ์อาหารและเครื่องดื่มอื่น ๆ	3.9	6.5	6.2	-	4.2	101 Processing of food products
103 การผลิตสิ่งทอ เครื่องแต่งกาย เครื่องหนัง และผลิตภัณฑ์ที่เกี่ยวข้อง	4.7	-	2.1	-	4.5	102 Making of other food products
104 การผลิตผลิตภัณฑ์เครื่องจักรกลทุกชนิด	6.5	5.7	3.3	-	6.2	103 Making textiles, wearing apparel, leather
105 การเตรียมและกะขามไม้ยางูบ	5.7	9.3	5.9	2.5	5.7	104 Craft-making using all types
106 การผลิตอิฐ แผ่นคอนกรีต อิฐบล็อก แผ่นกระเบื้อง	6.5	-	-	-	6.5	105 Tobacco preparing and curing
107 การผลิตปูนไฟรและยา	6.2	7.7	4.7	-	6.2	106 Making bricks, concrete slabs
108 การอบรมและการศึกษาที่เกี่ยวข้องกับการทำงานในกิจกรรมที่ไม่ใช่การผลิตขั้นต้นของครัวเรือน	5.1	-	-	-	5.1	107 Making herbal and medicinal
109 การซ่อมแซมและบำรุงรักษาเครื่องจักรกล	3.4	-	-	-	3.4	108 Training and studies in relation to work
110 การซื้อหรือจัดหาวัตถุดิบเพื่อใช้สำหรับกิจกรรมที่ไม่ใช่การผลิตขั้นต้นของครัวเรือน	1.3	-	1.8	-	1.3	111 Purchasing/acquiring inputs
111 การขายหรือบริการด้านราคาผลิตภัณฑ์ได้จากกิจกรรมที่ไม่ใช่การผลิตขั้นต้นของครัวเรือน	3.0	-	1.0	-	2.5	112 Selling/disposing of outputs
112 การหางานทำในกิจกรรมที่นอกเหนือจากกิจกรรมที่ไม่ใช่การผลิตขั้นต้น	0.7	-	0.5	-	0.7	121 Looking for work in non-primary production
113 การหาข้อมูลหรือการจัดธุรกิจในการของครัวเรือนที่ทำงานในกิจกรรมที่ไม่ใช่การผลิตขั้นต้น	2.7	-	-	-	2.7	122 Looking for/setting up business in non-primary production
114 การเดินทางที่เกี่ยวข้องกับกิจกรรมที่ไม่ใช่การผลิตขั้นต้นของครัวเรือน	1.2	0.9	1.3	-	1.2	131 Travel related to non-primary production
115 การทำงานในกิจกรรมที่ไม่ใช่การผลิตขั้นต้นของครัวเรือน ซึ่งมีได้จัดประเภทไว้ในที่อื่น	5.7	-	-	-	5.7	149 Others
D. การทำงานในกิจกรรมการก่อสร้างของครัวเรือน						
151 การก่อสร้างและซ่อมแซมสิ่งปลูกสร้างของตนเอง	7.5	8.3	7.7	-	7.5	D Work for household in construction activities
152 การก่อสร้างและซ่อมแซมอาคาร ถนน เขื่อน และสิ่งปลูกสร้างอื่นๆ ที่ไม่ใช่ของตนเองและชุมชน	5.1	4.7	2.6	-	4.9	151 Construction and repair for own capital
153 การก่อสร้างและซ่อมแซมถนน อาคาร สะพาน เขื่อนของชุมชน	7.5	7.8	7.3	-	7.5	152 Construction and repair for buildings, roads
154 การก่อสร้างและซ่อมแซมถนน อาคาร สะพาน เขื่อนของชุมชน	5.4	-	7.7	-	5.4	153 Community-organized construction
155 การอบรมและการศึกษาที่เกี่ยวข้องกับการทำงานในกิจกรรมของครัวเรือนที่ทำงานในกิจกรรมการก่อสร้าง	4.5	-	-	-	4.5	158 Training and studies in relation to work
156 การซื้อหรือจัดหาวัตถุดิบเพื่อใช้สำหรับกิจกรรมการก่อสร้างของครัวเรือน	2.0	-	1.2	-	1.9	161 Purchasing/acquiring of inputs
157 การหางานทำในกิจกรรมของครัวเรือนที่ทำงานในกิจกรรมการก่อสร้าง	2.5	-	3.6	-	2.6	171 Looking for work in construction
158 การหาข้อมูลหรือการจัดธุรกิจในการของครัวเรือนที่ทำงานในกิจกรรมการก่อสร้าง	0.9	-	-	-	0.9	172 Looking for/setting up business in construction
159 การเดินทางที่เกี่ยวข้องกับกิจกรรมการก่อสร้างของครัวเรือน	1.2	0.9	1.3	-	1.2	181 Travel related
160 การทำงานในกิจกรรมการก่อสร้างของครัวเรือน ซึ่งมีได้จัดประเภทไว้ในที่อื่น	6.7	-	-	-	6.7	199 Others

หน่วยเป็นชั่วโมงต่อวัน : Hour per day

ตารางที่ 7 เวลาที่ใช้โดยเฉลี่ยของประชากรอายุตั้งแต่ 10 ปีขึ้นไป จำแนกตามกิจกรรมหลัก และศาสนา ที่ราชอาณาจักร (ต่อ)

TABLE 7 AVERAGE TIME OF PARTICIPANTS 10 YEARS OF AGE AND OVER BY MAIN ACTIVITY AND RELIGION, WHOLE KINGDOM (Contd.)

กิจกรรมหลัก	ศาสนา Religion				ยอดรวม Total	Main Activity
	พุทธ Buddha	คริสต์ Christ	อิสลาม Islam	อื่น ๆ Others		
E การทำงานในกาให้บริการที่ก่อให้เกิดรายได้ของครัวเรือน	7.7	6.4	6.8	11.0	E Work for household providing services for income	
201 การจัดเตรียมและการจำหน่ายอาหารและเครื่องดื่ม	6.4	3.7	5.7	13.4	201 Preparing and selling food	
202 การขายของมือสอง การขายตามบ้าน การขายตามข้างถนน การเช่าขาย	6.9	7.2	6.0	-	202 Petty trading; door-to-door vending	
211 การประกอบติดตั้ง ปรับตั้งเครื่องมือ บำรุงรักษา และการซ่อมแซมเครื่องมือเครื่องจักรกล	4.6	4.2	2.4	-	211 Fitting, installing, tool setting, maintaining	
212 การซ่อมแซมยานพาหนะ	6.3	5.3	5.0	8.8	212 Repair of vehicles	
213 การซ่อมแซมของใช้ส่วนบุคคล	5.3	-	7.7	-	213 Repair of personal goods	
214 การซ่อมแซมของใช้ในครัวเรือน	5.9	-	8.0	-	214 Repair of household goods	
221 การให้เช่าห้อง ที่พัก และการให้บริการที่เกี่ยวข้อง	4.2	-	3.6	-	221 Renting out rooms	
222 การให้ยืมและการเก็บเงิน การแลกเปลี่ยนเงินตราต่างประเทศ	3.7	-	3.4	-	222 Lending and collecting money	
223 การพิมพ์ การประมวลผลคำ การเขียนโปรแกรม การลงรหัสข้อมูล	6.4	6.7	9.5	-	223 Typing, word processing, programming, encoding	
224 การทำบัญชี การลงบัญชี การให้บริการด้านกฎหมาย และการให้บริการที่เกี่ยวข้อง	4.7	-	6.5	-	224 Accounting, bookkeeping, legal	
225 การสอนพิเศษ	3.1	1.9	-	-	225 Tutoring	
226 การให้บริการทางการแพทย์และทันตกรรม	5.7	-	-	-	226 Provision of medical	
227 การให้บริการดูแลและบำบัดรักษาโรค	3.0	1.0	-	-	227 Provision of nursing	
231 การให้บริการดูแลส่วนบุคคล	6.6	11.2	5.6	11.0	231 Provision of personal care services	
232 การให้บริการดูแลสุขภาพโดยบุคคลที่ไม่ใช่ผู้เชี่ยวชาญ	6.1	-	4.2	-	232 Provision of non-professional health care	
241 การขนส่งสินค้า	7.0	-	11.9	-	241 Transporting goods	
242 การขนส่งผู้โดยสาร	8.3	7.1	6.7	-	242 Transporting passengers	
251 การให้บริการชำระค่าใช้จ่ายในครัวเรือน	1.0	1.2	-	-	251 Providing paid domestic services	
261 การฝึกอบรมและการศึกษาที่เกี่ยวข้องกับการทำงานในกิจกรรมการให้บริการ	4.0	4.4	0.7	-	261 Training and studies related to work	
271 การหางานทำในกิจการของครัวเรือนที่ทำกิจกรรมการให้บริการ	3.8	-	-	-	271 Looking for work in service activities in household enterprise	
281 การเดินทางที่เกี่ยวข้องกับกิจกรรมการให้บริการที่ก่อให้เกิดรายได้	1.4	1.3	1.4	0.8	281 Travel related	
299 การทำงานในกาให้บริการที่ก่อให้เกิดรายได้ของครัวเรือน ซึ่งมิได้จัดประเภทไว้ในที่อื่น	6.6	5.5	8.2	10.9	299 Others	

หน่วยเป็นชั่วโมงต่อวัน : Hour per day

ตารางที่ 7 เวลาที่ใช้โดยเฉลี่ยของประชากรอายุตั้งแต่ 10 ปีขึ้นไป จำแนกตามกิจกรรมหลัก และศาสนา ที่ราชอาณาจักร (ต่อ)

TABLE 7 AVERAGE TIME OF PARTICIPANTS 10 YEARS OF AGE AND OVER BY MAIN ACTIVITY AND RELIGION, WHOLE KINGDOM (Contd.)

หน่วยเป็นชั่วโมงต่อวัน : Hour per day

กิจกรรมหลัก	ศาสนา Religion					Main Activity
	ยอดรวม Total	พุทธ Buddha	คริสต์ Christ	อิสลาม Islam	อื่น ๆ Others	
F การให้บริการในครัวเรือนของตนเอง โดยไม่ได้รับค่าตอบแทน	2.3	2.3	2.6	2.5	4.7	F Providing unpaid domestic services for own final use within household
301 การจัดการด้านอาหาร และการทำความสะอาดของเครื่องใช้ในครัว	1.4	1.4	1.4	1.5	2.4	301 Food management
302 การทำความสะอาดและการดูแลรักษาที่อยู่อาศัยและบริเวณ	1.0	1.0	0.8	1.0	1.5	302 Cleaning and upkeep of dwelling
303 การตกแต่ง การบำรุงรักษา และการซ่อมแซมเล็กๆ น้อยๆ ด้วยตนเอง	1.2	1.2	1.0	1.0	-	303 Do-it-yourself decoration, maintenance
304 การดูแลสิ่งของ ทำความสะอาดรองเท้า ผ้าผืนผ้า ผ้าม่าน ผ้าม่าน ผ้าม่าน	1.2	1.2	1.3	1.2	0.9	304 Care of textiles and footwear
305 การจัดการทรัพย์สินที่เกี่ยวข้อง	1.3	1.3	2.2	1.5	-	305 Household management
306 การดูแลสัตว์เลี้ยง	0.8	0.8	1.2	0.8	-	306 Pet care
311 การซื้อเบ่งหรือการซื้อสินค้าและกิจกรรมที่เกี่ยวข้อง	0.8	0.8	0.6	0.8	0.4	311 Shopping for/purchasing of goods
312 การจัดหาบริการและกิจกรรมที่เกี่ยวข้อง	1.6	1.5	5.3	-	-	312 Shopping for/availing of services
331 การเดินทางที่เกี่ยวข้องกับการให้บริการในครัวเรือนตนเอง โดยไม่ได้รับค่าตอบแทน	0.9	0.9	0.9	0.8	0.6	331 Travel related
349 การบริการในครัวเรือนของตน โดยไม่ได้รับค่าตอบแทน ซึ่งมีได้จัดประเภทไว้ในที่อื่น	0.9	0.9	-	-	-	349 Others
G การให้บริการดูแลสมาชิกในครัวเรือน โดยไม่ได้รับค่าตอบแทน	2.9	2.9	3.4	2.4	2.0	G Providing unpaid care-giving services to household members
351 การดูแลด้านร่างกายของเด็ก ได้แก่ การอาบน้ำ แต่งตัว และป้อนอาหาร เป็นต้น	3.1	3.1	3.4	2.4	0.7	351 Caring for children-physical care
352 การสอน การอบรม ให้ความแนะนำตลอดจนการให้ความช่วยเหลือเด็ก	1.3	1.4	1.1	1.0	-	352 Teaching, training, helping children
353 การรับส่งเด็กไปยังสถานที่ต่างๆ	0.8	0.8	0.7	0.8	0.9	353 Accompanying children to places
354 การดูแลด้านจิตใจของเด็ก (การดูแลกิริยาอาการ)	2.3	2.3	3.3	1.3	-	354 Minding children
361 การดูแลด้านร่างกายของผู้สูงอายุ คนป่วย และคนพิการ	2.7	2.7	3.3	1.6	-	361 Caring for adults : physical care
362 การดูแลด้านอารมณ์ของผู้สูงอายุ คนป่วย และคนพิการ	1.6	1.7	-	1.0	-	362 Caring for adults : emotional support
363 การรับส่งผู้สูงอายุไปยังสถานที่ต่างๆ	0.8	0.8	1.2	0.9	-	363 Accompanying adults to places
381 การเดินทางที่เกี่ยวข้องกับการให้บริการดูแลสมาชิกในครัวเรือน โดยไม่ได้รับค่าตอบแทน	0.7	0.7	0.7	0.8	1.5	381 Travel related
399 การให้บริการดูแลสมาชิกในครัวเรือน โดยไม่ได้รับค่าตอบแทน ซึ่งมีได้จัดประเภทไว้ในที่อื่น	2.0	2.0	-	-	-	399 Others

ตารางที่ 7 เวลาที่ได้เฉลี่ยของประชากรอายุตั้งแต่ 10 ปีขึ้นไป จำแนกตามกิจกรรมหลัก และศาสนา ที่ราชอาณาจักร (ต่อ)

TABLE 7 AVERAGE TIME OF PARTICIPANTS 10 YEARS OF AGE AND OVER BY MAIN ACTIVITY AND RELIGION, WHOLE KINGDOM (Contd.)

หน่วยเป็นชั่วโมงต่อวัน : Hour per day

กิจกรรมหลัก	ศาสนา Religion					Main Activity
	ยอดรวม Total	พุทธ Buddha	คริสต์ Christ	อิสลาม Islam	อื่น ๆ Others	
H การให้บริการชุมชนและการให้ความช่วยเหลือครัวเรือนอื่น	2.5	2.5	1.4	2.0	2.5	H Providing community services and help to other households
401 การให้ความช่วยเหลือครัวเรือนอื่นด้านบริการสุขภาพและการจัดการครัวเรือน	2.4	2.4	1.7	2.7	2.0	401 Household maintenance and management
402 การให้ความช่วยเหลือครัวเรือนอื่นด้านการจัดซื้อสินค้าและบริการ	1.6	1.7	1.0	0.6	-	402 Shopping for / purchasing of goods
403 การให้ความช่วยเหลือครัวเรือนอื่นด้านภาคก่อสร้าง การปรับปรุง และการซ่อมแซมที่อยู่อาศัยและสิ่งปลูกสร้างอื่น	4.4	4.4	-	4.5	-	403 Construction
404 การให้ความช่วยเหลือครัวเรือนอื่นด้านการซ่อมแซมเครื่องอุปโภคบริโภคและรถจักรยานยนต์	2.0	2.0	-	-	-	404 Repairs of consumer
405 การให้ความช่วยเหลือครัวเรือนอื่นด้านธุรกิจหรือฟาร์มและด้านการจ้างงาน โดยไม่ได้รับค่าตอบแทน	3.6	3.6	-	0.5	-	405 Unpaid help in business/farm
406 การให้ความช่วยเหลือครัวเรือนอื่นด้านกาดูแลเด็ก	3.5	3.8	0.8	2.7	-	406 Childcare as help to other households
407 การให้ความช่วยเหลือครัวเรือนอื่นด้านกาดูแลผู้ใหญ่	2.7	2.8	-	2.7	-	407 Adult care as help to other households
408 การให้ความช่วยเหลือครัวเรือนอื่นด้านกาขนส่ง	2.1	2.2	-	0.3	-	408 Transportation
411 การให้บริการที่ชุมชน เช่น การทำอาหารเพื่อร่วมฉลองกับชุมชน เป็นต้น	0.8	0.7	1.3	1.3	-	411 Community-organized work
412 การให้บริการซ่อมแซมถนน อาคาร ทั่วความสะอาด การปรับและเตรียมพื้นที่ในชุมชน	2.2	2.2	-	1.2	-	412 Work on road/building repair
413 การจัดตั้งและการให้บริการที่ชุมชนในการให้ความช่วยเหลือให้กับหมู่บ้าน ช่างเดิน	2.9	2.9	-	4.2	-	413 Organizing working on community-based assistance to villages sub-locations
414 การจัดตั้งและการให้บริการที่ชุมชนในการให้ความช่วยเหลือแก่ครอบครัวและบุคคล	1.0	0.9	-	1.9	-	414 Organizing working on community-based assistance to families and individuals
421 การทำงานอาสาสมัครให้กับองค์กร (ไม่ได้ให้ความช่วยเหลือบุคคลอื่นโดยตรง)	0.6	0.7	0.2	0.4	0.5	421 Volunteer work for organizations
422 การทำงานอาสาสมัครในนามขององค์กร (ให้ความช่วยเหลือบุคคลอื่นโดยตรง)	2.8	2.8	-	-	-	422 Volunteer work through organizations
431 การเข้าร่วมประชุม	2.3	2.3	3.2	2.0	-	431 Attendance in meetings
441 การมีส่วนร่วมในชุมชนและความรับผิดชอบที่เกี่ยวข้อง	1.6	1.7	-	0.7	-	441 Involvement in civic
481 การเดินทางที่เกี่ยวข้องกับการให้บริการชุมชนและการให้ความช่วยเหลือครัวเรือนอื่น	1.2	1.2	0.4	1.2	-	481 Travel related
499 การให้บริการชุมชนและการให้ความช่วยเหลือครัวเรือนอื่น ซึ่งมิได้จัดประเภทไว้ที่อื่น	1.6	1.6	-	-	-	499 Others

ตารางที่ 7 เวลาที่ใช้โดยเฉลี่ยของประชากรอายุตั้งแต่ 10 ปีขึ้นไป จำแนกตามกิจกรรมหลัก และศาสนา ที่ราชอาณาจักร (ต่อ)

TABLE 7 AVERAGE TIME OF PARTICIPANTS 10 YEARS OF AGE AND OVER BY MAIN ACTIVITY AND RELIGION, WHOLE KINGDOM (Contd.)

กิจกรรมหลัก	ศาสนา Religion				ยอดรวม Total	หน่วยเป็นชั่วโมงต่อวัน : Hour per day
	พุทธ Buddha	คริสต์ Christ	อิสลาม Islam	อื่น ๆ Others		
I การเรียนรู้						
501 การเข้าเรียนตั้งแต่อนุบาล ประถม มัธยม อาชีววะ จุฬาลงกรณ์มหาวิทยาลัย และศึกษาเฉพาะทาง	7.6	7.8	7.5	10.0	7.6	I Learning
502 การหยุดพักหรือเรียนในชื่อ 501	6.0	6.0	5.8	6.0	6.0	501 School/university attendance
503 การศึกษาด้วยตนเองในระบบการศึกษาทางไกล (วิดีโอ สื่อทางเสียง ระบบออนไลน์)	0.8	0.9	0.8	0.7	0.8	502 Breaks/waiting at place
511 การทำกำรบ้าน การทบทวนหลักสูตร การเรียนพิเศษ วิเคราะห์วิจัยที่เกี่ยวข้องกับการศึกษาในระบบ	1.6	1.4	1.3	1.6	1.6	503 Self-study for distance education course work
521 การศึกษาเพิ่มเติม การศึกษานอกระบบ และวิชาต่าง ๆ ในช่วงระหว่างเวลาว่าง	1.2	0.7	1.2	-	1.2	511 Homework, course review
531 การฝึกอบรมและการศึกษาเพื่อพัฒนาอาชีพและวิชาชีพ	3.1	-	4.3	-	3.1	521 Additional study, non-formal education
571 การทำกิจกรรมอื่นๆ ที่เกี่ยวข้องกับกิจกรรมการเรียนรู้	0.7	0.7	0.7	-	0.7	531 Career/professional development training
581 การเดินทางที่เกี่ยวข้องกับการเรียนรู้	1.3	1.2	1.2	2.2	1.3	571 Other activities done in relation to learning activities
599 กิจกรรมการเรียนรู้ ซึ่งมิได้จำแนกประเภทไว้ในที่อื่น	0.5	-	-	-	0.5	581 Travel related
J การเข้าสังคมและการมีส่วนร่วมในชุมชน						
601 การพูด การสนทนา และการโทรศัพท์	1.7	1.8	1.6	1.3	1.7	J Socializing and community participation
602 กิจกรรมการเข้าสังคม และการพบปะสังสรรค์	1.4	1.5	1.3	1.1	1.4	601 Talking, conversing
603 การอ่านและการเขียนจดหมาย	2.2	1.7	1.5	-	2.2	602 Socializing activities
604 การไม่เข้าสังคมหรือการต่อต้านสังคมหรือการมองสังคมในแง่ลบ ได้แก่ การเข้าร่วมประท้วงต่อต้าน	1.6	-	0.7	-	1.6	603 Reading and writing mail
621 การมีส่วนร่วมในการฉลองเหตุการณ์ทางด้านประเพณีวัฒนธรรมหรือประวัติศาสตร์ของชุมชน	1.3	-	-	-	1.3	604 Unsocial/anti-social
622 การมีส่วนร่วมในพิธีหรือกิจกรรมของชุมชน (ไม่ใช่ทางศาสนา)	1.9	-	0.4	-	1.9	621 Participating in community celebrations of cultural/historical events
623 การมีส่วนร่วมในงานสังคมของชุมชน (งานดนตรี งานเต้นรำ เป็นต้น)	3.3	1.2	3.6	-	3.3	622 Participating in community rites/events (non-religious)
631 การเดินทางที่เกี่ยวข้องกับการเข้าสังคมและการมีส่วนร่วมในชุมชน	2.2	-	2.5	-	2.2	623 Participating in community social
649 การเข้าสังคมและการมีส่วนร่วมในชุมชน ซึ่งมิได้จัดประเภทไว้ในที่อื่น	1.1	1.1	1.0	1.2	1.1	631 Travel related
	0.3	-	-	-	0.3	649 Others

ตารางที่ 7 เวลาที่ใช้โดยเฉลี่ยของประชากรอายุตั้งแต่ 10 ปีขึ้นไป จำแนกตามกิจกรรมหลัก และศาสนา ทำราชอาณาจักร (ต่อ)
 TABLE 7 AVERAGE TIME OF PARTICIPANTS 10 YEARS OF AGE AND OVER BY MAIN ACTIVITY AND RELIGION, WHOLE KINGDOM (Contd.)

กิจกรรมหลัก	ศาสนา Religion				ยอดรวม Total	หน่วยเป็นชั่วโมงต่อวัน : Hour per day
	พุทธ Buddha	คริสต์ Christ	อิสลาม Islam	อื่น ๆ Others		
K การเข้าชมทางด้านวัฒนธรรม การบันเทิง และการกีฬา	2.8	2.9	1.9	-	2.8	K Attending/visiting cultural, entertainment and sports events/venues
651 การเข้าชมพิพิธภัณฑ์ ห้องแสดงงานศิลปะ อุทยานประวัติศาสตร์หรือวัฒนธรรม	2.0	2.0	-	-	2.0	651 Visit museum
652 การเข้าชมภาพยนตร์	2.2	2.2	-	-	2.2	652 Attendance at movies
653 การเข้าชมการแสดงละคร การแสดงโขน/การแสดงบัลเลต์ การแสดงดนตรี	1.1	1.1	-	-	1.1	653 Attendance at theatre
659 การเข้าชมทางด้านวัฒนธรรมอื่น ๆ	2.6	2.6	-	-	2.6	659 Attendance at other specified mass cultural events
661 การเข้าชมสวนสัตว์ สวนพฤกษศาสตร์ ศูนย์บันเทิง งานแสดงสินค้า งานเทศกาล สวนสนุก	2.3	2.3	1.4	-	2.3	661 Attendance/visit to zoo, animal park
671 การเข้าชมการแข่งขันกีฬาอาชีพ	0.7	0.7	0.2	-	0.7	671 Attendance at professional sports events
672 การเข้าชมการแข่งขันกีฬาสมัครเล่น	2.8	2.9	1.0	-	2.8	672 Attendance at amateur sports events
681 การเดินทางที่เกี่ยวข้องกับการเข้าชม ทางด้านวัฒนธรรม การบันเทิง และการกีฬา	1.4	1.4	1.2	-	1.4	681 Travel related
699 การเข้าร่วมหรือเข้าชม สถานที่ด้านวัฒนธรรม การบันเทิง การกีฬา	2.2	2.2	-	-	2.2	699 Others
L งานอดิเรก การเล่นเกม และกิจกรรมว่างอื่น ๆ	1.9	1.9	1.6	2.1	1.9	L Hobbies, games and other pastime activities
701 ทักษะศิลปะ	2.9	2.9	1.7	-	2.9	701 Visual arts
702 วรรณคดีได้แก่ การเขียนหนังสือ วรรณคดี ประพันธ์	2.9	2.9	-	-	2.9	702 Literary arts
703 ศิลปการแสดง (การเต้นรำ การดนตรี การแสดงละคร)	1.7	1.7	2.0	-	1.7	703 Performing arts
711 การทำงานอดิเรกที่สามารถและความเชี่ยวชาญเฉพาะด้าน	1.6	1.6	1.2	-	1.6	711 Technical hobbies
721 การเล่นเกมเดี่ยว	1.3	1.3	0.6	-	1.3	721 Solo games
722 การเล่นเกม ทบการกระดาน	1.8	1.8	2.5	-	1.8	722 Card games, board games
723 การเล่นเกมคอมพิวเตอร์ วิดีโอเกม ผู้เกมยอดเหรียญ	1.8	1.8	1.5	2.1	1.8	723 Computer games
724 การเล่นเกมกลุ่ม	1.8	1.8	1.4	-	1.8	724 Social/group games
728 การเล่นเกมหรือการแข่งขัน	3.0	2.8	6.7	-	3.0	728 Gambling
731 การเดินทางที่เกี่ยวข้องกับงานอดิเรก การเล่นเกม และกิจกรรมว่างอื่น ๆ	1.0	1.0	1.0	-	1.0	731 Travel related
749 งานอดิเรก การเล่นเกม และกิจกรรมว่างอื่น ๆ ซึ่งมิได้จัดประเภทไว้ในที่อื่น	2.2	2.2	-	-	2.2	749 Others

ตารางที่ 7 เวลาที่ใช้โดยเฉลี่ยของประชากรอายุตั้งแต่ 10 ปีขึ้นไป จำแนกตามกิจกรรมหลัก และศาสนา ทั้งราชอาณาจักร (ต่อ)
 TABLE 7 AVERAGE TIME OF PARTICIPANTS 10 YEARS OF AGE AND OVER BY MAIN ACTIVITY AND RELIGION, WHOLE KINGDOM (Contd.)

กิจกรรมหลัก	ศาสนา Religion				ยอดรวม Total	หน่วยเป็นชั่วโมงต่อวัน : Hour per day
	พุทธ Buddha	คริสต์ Christ	อิสลาม Islam	อื่น ๆ Others		
M การเล่นกีฬาในร่มและกีฬากลางแจ้ง การอบรม และกิจกรรมที่เกี่ยวข้อง						
751 การเดินและการเดินทางไกล การวิ่งจ็อกกิ้งและการวิ่งออกกำลังกาย	1.6	1.3	1.5	0.5	1.6	M Indoor and outdoor sports participation and related courses
752 การขี่จักรยาน การเล่นสเก็ต การเล่นสเก็ตบอร์ด	1.2	1.3	1.0	0.5	1.2	751 walking and hiking
753 การเดินเอโรบิค การเล่นโยคะ การยกน้ำหนัก และโปรแกรมฟิตเนสอื่น ๆ	1.3	-	0.8	-	1.3	752 Biking, skating
754 การเล่นกีฬาประเภทเดียวที่มีอุปกรณ์เป็นลูกบอล	1.0	0.6	1.0	-	1.0	753 Aerobics, yoga and other fitness
755 การเล่นกีฬาประเภททีมที่มีลูกบอลเป็นลูกบอล	1.6	0.8	1.1	-	1.6	754 Ball games, individual sports
756 การเล่นกีฬาทางน้ำ	1.5	1.4	1.3	-	1.5	755 Ball games, team sports
757 การเล่นกีฬาฤดูหนาว การเล่นกีฬาในน้ำแข็ง และการเล่นกีฬาบนหิมะ	1.9	-	0.8	-	1.9	756 Water sports
758 การเล่นกีฬาที่มีการปะทะระหว่างผู้เล่น	1.3	-	-	-	1.3	757 Winter/ice/snow sports
762 การขี่ม้า	2.4	-	-	-	2.4	758 Contact sports
763 การรับชมเพื่อความเพลิดเพลิน การที่ยอมรับทั่วทั้งวัน	-	-	-	-	-	762 Horseback-riding
764 การเล่นกีฬาและกิจกรรมที่เกี่ยวข้อง	1.9	1.2	1.6	-	1.9	763 Pleasure drives; sightseeing
781 การเดินทางที่เกี่ยวข้องกับการเล่นกีฬาในร่มและกีฬากลางแจ้ง การอบรม และกิจกรรมที่เกี่ยวข้อง	1.8	-	1.2	-	1.8	764 Sports related
799 การเล่นกีฬาในร่มและกีฬากลางแจ้ง และกิจกรรมที่เกี่ยวข้อง ซึ่งมีจัดประเภทไว้ในที่อื่น	0.7	0.4	0.7	-	0.7	781 Travel related
	2.9	-	-	-	2.9	799 Others
N สื่อสารมวลชน	2.8	2.9	2.5	2.1	2.8	N Mass media
801 การอ่านหนังสือ	1.4	0.8	1.0	-	1.4	801 Reading books
802 การอ่านสิ่งพิมพ์ที่ออกตามกำหนดเวลา ได้แก่ หนังสือพิมพ์ นิตยสาร วารสาร เป็นต้น	0.9	0.9	0.7	-	0.9	802 Reading periodicals
809 การอ่านสิ่งพิมพ์อื่น ๆ	2.1	1.3	0.5	-	2.1	809 Reading other specified materials
811 การชมหรือการฟังโทรทัศน์	2.7	2.9	2.4	2.6	2.7	811 Watching/listening to television
812 การชมหรือการฟังวิดีโอ ซีดี วีซีดี วีซีดี	2.3	1.9	1.9	-	2.3	812 Watching/listening to video
821 การฟังรายการวิทยุ	1.4	1.3	1.2	-	1.4	821 Listening to radio programmes
822 การฟังสื่อทางเสียงอื่น ๆ	1.3	1.0	1.3	-	1.3	822 Listening to other audio media
831 การใช้เทคโนโลยีคอมพิวเตอร์เพื่อการทำงาน	1.7	-	1.0	-	1.7	831 Using computer technology for reading
832 การใช้เทคโนโลยีคอมพิวเตอร์เพื่อการทำงานและรับฟัง	1.8	-	1.8	-	1.8	832 Using computer technology for video/audio
833 การใช้อินเทอร์เน็ต การดาวน์โหลด การอัปโหลด	1.9	1.2	1.4	0.3	1.9	833 Surfing the internet, downloading, Uploading
841 การใช้อินเทอร์เน็ต	0.8	0.5	1.1	-	0.8	841 Visiting library
881 การเดินทางที่เกี่ยวข้องกับการใช้สื่อมวลชน	0.6	-	0.6	-	0.6	881 Travel related
899 สื่อมวลชนอื่น ๆ	-	-	-	-	-	899 Others

ตารางที่ 7 เวลาที่ใช้โดยเฉลี่ยของประชากรอายุตั้งแต่ 10 ปีขึ้นไป จำแนกตามกิจกรรมหลัก และศาสนา ทั้งราชอาณาจักร (ต่อ)
 TABLE 7 AVERAGE TIME OF PARTICIPANTS 10 YEARS OF AGE AND OVER BY MAIN ACTIVITY AND RELIGION, WHOLE KINGDOM (Contd.)

กิจกรรมหลัก	ศาสนา Religion				ยอดรวม Total	Main Activity
	พุทธ Buddha	คริสต์ Christ	อิสลาม Islam	อื่น ๆ Others		
O การดูแลและเอาใจใส่ตนเอง						O Personal care and maintenance
901 การนอนตอนกลางคืนหรือการนอนตามปกติ	12.1	12.6	13.0	11.1	12.1	901 Night sleep/essential sleep
902 การนอนหลับหรือการงีบหลับ	8.3	8.8	7.6	8.4	8.3	902 Incidental sleep/naps
903 การนอนไม่หลับ	2.0	2.0	1.9	1.3	2.0	903 Sleeplessness
911 การรับประทานอาหารหรือของว่าง	1.6	3.4	1.2	-	1.6	911 Eating meals/snack
912 การดื่มที่นอกเหนือจากการรับประทานอาหารหรือของว่าง	1.5	1.6	1.5	1.4	1.5	912 Drinking other than with meal or snack
921 การดูแลสุขอนามัยและการดูแลตนเอง	0.7	0.5	0.7	-	0.7	921 Personal hygiene and care
922 การดูแลด้านสุขภาพหรือการรักษาพยาบาลด้วยตนเอง	1.0	1.1	1.2	1.0	1.0	922 Health/medical care to oneself
931 การได้รับการดูแลตนเองจากบุคคลอื่น	1.0	1.3	0.8	-	1.0	931 Receiving personal care from others
932 การได้รับการดูแลด้านสุขภาพหรือการรักษาพยาบาลจากบุคคลอื่น	1.5	1.2	0.8	-	1.5	932 Receiving health/medical care from others
941 การสวมหมวกตามลำพัง การใส่แว่น การระมัดระวัง และการกิจกรรมที่เกี่ยวข้องกับความเคลื่อนไหว	2.2	-	1.3	-	2.2	941 Private prayer, meditation and other informal spiritual activities
942 การมีส่วนร่วมในกิจกรรมทางศาสนา (หลักปฏิบัติทางศาสนา)	1.1	1.4	1.9	-	1.1	942 Participating in religious activities
950 การพูดคุย มีกิจกรรมหรือ ระหว่างสมาชิกในครัวเรือน	1.6	1.4	1.2	-	1.6	950 Talking, consulting with member of household
951 การไม่ทำกิจกรรมใดๆ การหยุดพัก การผ่อนคลาย	1.1	1.1	1.2	3.7	1.1	951 Doing nothing, resting, relaxing
952 การสูบบุหรี่	1.6	1.4	1.6	2.6	1.6	952 Smoking
953 การไตร่ตรอง การคิด การวางแผน	0.9	0.7	0.6	0.7	0.9	953 Reflecting/meditating, thinking, planning
981 การเดินทางที่เกี่ยวข้องกับกิจกรรมการดูแลและเอาใจใส่ตนเอง	1.4	-	0.4	-	1.4	981 Travel related
999 การดูแลและเอาใจใส่ตนเอง ที่มิได้จัดประเภทไว้ในที่อื่น	0.9	0.5	0.9	-	0.9	999 Others
000 ไม่ทราบ	0.7	-	-	-	0.7	000 Unknown
	-	-	-	-	-	

หน่วยเป็นชั่วโมงต่อวัน : Hour per day

ตารางที่ 8 เวลาที่โดยเฉลี่ยของประชากรอายุตั้งแต่ 15 ปีขึ้นไป จำแนกตามกิจกรรมหลัก และอาชีพ ที่ราชอาณาจักร
 TABLE 8 AVERAGE TIME OF PARTICIPANTS 15 YEARS OF AGE AND OVER BY MAIN ACTIVITY, AND OCCUPATION, WHOLE KINGDOM

หน่วยเป็นชั่วโมงต่อวัน : Hour per day

กิจกรรมหลัก	อาชีพ Occupation										อาชีพอื่น Elementary occupations Not classifiable	คนงานซึ่งมี ได้จำแนกไว้ ในหมวดอื่น	Main Activity
	ผู้ปฏิบัติงาน และผู้จัดการ Legislators & Managers	วิชาชีพ ด้านต่างๆ Profes- sional	วิชาชีพ ด้านเทคนิค Technicians	พนักงาน บริการ Service Workers	ด้านการเกษตร Agricultural & Fishery	ด้านความ สามารถ Craft	สามารถ มีฝีมือ & related trades	ผู้ปฏิบัติงาน โรงงานเครื่องจักร Plant & Machine operators	อาชีพอื่น อื่นๆ Elementary occupations	คนงานซึ่งมี ได้จำแนกไว้ ในหมวดอื่น			
A การทำงานในหน่วยงานเอกชน รัฐวิสาหกิจ รัฐบาล องค์การที่ไม่แสวงหากำไร (ทำงานในระบบ)	9.2	8.1	9.4	9.9	9.8	9.3	3.7	9.3	10.2	9.5	10.6	A. Formal sector work	
001 การทำงานในอาชีพหลัก	7.7	6.8	7.0	7.6	7.6	8.2	5.4	8.0	8.3	8.1	8.2	001 Working time in main job	
002 การทำงานในอาชีพรอง ที่มีลักษณะเดียวกับการทำงานในอาชีพหลัก	3.7	0.8	2.0	3.2	8.5	3.5	5.4	4.2	1.5	0.9	-	002 Working time in other jobs	
003 พักงานที่ไม่เกิด การฝึกงานและการศึกษาอื่นที่เกี่ยวข้อง	1.4	-	0.5	-	-	6.9	-	1.3	-	-	-	003 Working time as apprentice, intern and related positions	
006 การหยุดพักในช่วงสั้นๆ และการหยุดพักในช่วงเวลาสั้นๆ ขณะทำงาน	0.7	0.8	0.6	0.6	0.6	0.7	0.6	0.7	0.7	0.7	0.3	006 Short breaks and interruptions from work	
008 การอบรมและการศึกษาที่เกี่ยวข้องกับการทำงานในระบบ	1.8	3.0	2.1	1.4	2.1	1.0	-	1.7	0.8	1.1	-	008 Training and studies in relation to work in the "formal sector"	
011 การหยุดในช่วงก่อนหรือหลังการทำงาน	0.9	1.3	1.0	0.6	1.1	1.1	1.0	0.8	0.8	0.9	-	011 Idle time before/after work	
012 การหยุดพักกลางวัน	0.8	0.8	0.8	0.8	0.8	0.8	0.7	0.8	0.8	0.8	0.8	012 Lunch break from work	
021 การหยุดพักเพื่อการจัดซื้อจัดจ้างในระบบ	0.8	2.1	0.5	0.5	0.2	0.9	0.9	0.7	0.6	0.6	-	021 Looking for work in the "formal sector"	
022 การหยุดพักเพื่อการจัดซื้อจัดจ้างในระบบ	1.1	-	1.4	-	0.5	0.2	1.0	-	3.3	-	-	022 Looking for setting up business in the "formal sector"	
031 การเดินทางที่เกี่ยวข้องกับการทำงานในระบบ	1.4	1.7	1.6	1.6	1.4	1.4	1.1	1.4	1.4	1.3	1.5	031 Travel related to work in the "formal sector"	
049 การทำงานในระบบ ซึ่งมีได้ประเภทไว้ในที่อื่น	3.0	-	2.5	-	-	-	3.8	-	2.3	-	-	049 Others	
B การทำงานในกิจกรรมการผลิตขั้นต้นของครัวเรือน	7.1	6.0	3.2	2.2	5.4	4.0	7.5	3.3	5.8	6.8	-	B Work for household in primary production activities	
051 การปลูกพืชไร่และต้นไม้ พืชผักสวนครัว	6.1	5.5	3.0	1.7	4.8	3.3	6.3	3.5	4.9	6.4	-	051 Growing of crops and trees; kitchen gardening	
052 การเลี้ยงสัตว์ การผลิตผลิตภัณฑ์จากสัตว์ การบริการสัตวบาล	3.1	2.5	1.2	1.7	6.0	2.2	3.3	1.6	2.2	2.3	-	052 Farming of animals	
053 การล่าสัตว์ การตัดไม้ และการผลิตหนังสัตว์	2.9	2.7	-	1.8	2.0	4.2	3.0	3.6	2.5	2.3	-	053 Hunting, trapping and production of animal skins	
054 การหาของป่า การตัดไม้ การหาเห็ด และการรวมการทำป่าไม้อื่นๆ	3.0	3.3	0.8	0.8	-	3.1	3.0	2.2	1.6	3.5	-	054 Gathering of wild products	
055 การประมง การเลี้ยงสัตว์น้ำ การเพาะเลี้ยงสัตว์น้ำ	4.0	4.1	8.2	3.3	2.5	3.4	4.1	2.7	3.8	2.9	-	055 Fishing	
056 การทำเหมืองแร่และเหมืองหิน	6.0	-	-	-	-	-	2.0	-	5.9	6.2	-	056 Mining and quarrying	
057 การเก็บน้ำ และการจัดสรรน้ำส่วนน้ำ	2.0	1.1	-	-	2.7	1.2	2.0	5.2	1.7	1.5	-	057 Collecting water	
058 การอบรมและการศึกษาที่เกี่ยวข้องกับการทำงานในกิจกรรมการผลิตขั้นต้นของครัวเรือน	3.0	1.8	-	-	-	-	3.0	3.2	-	-	-	058 Training and studies in relation to work	
061 การจัดซื้อหรือจัดหาวัตถุดิบเพื่อใช้สำหรับกิจกรรมการผลิตขั้นต้นของครัวเรือน	1.0	1.4	7.0	3.3	0.8	2.5	1.0	0.5	2.2	0.8	-	061 Purchasing/acquiring inputs	
062 การขายหรือการทำธนาคาราสผลิตที่ได้จากกิจกรรมการผลิตขั้นต้นของครัวเรือน	1.4	1.7	0.3	1.1	-	3.3	1.4	0.5	1.0	1.6	-	062 Selling/disposing of outputs	
071 การหาของป่าในกิจกรรมของครัวเรือนที่ทำการรวมการผลิตขั้นต้น	2.9	2.9	0.5	-	-	1.3	2.9	8.5	8.5	1.0	-	071 Looking for work in primary production	
072 การหาข้อมูลหรือการจัดซื้อจัดจ้างในกิจกรรมของครัวเรือนที่ทำการรวมการผลิตขั้นต้น	1.6	2.7	-	-	-	-	1.8	-	2.0	0.3	-	072 Looking for setting up business in primary production	
081 การเดินทางที่เกี่ยวข้องกับกิจกรรมการผลิตขั้นต้นของครัวเรือน	1.2	1.3	1.1	1.1	0.9	1.0	1.2	1.0	1.1	1.1	-	081 Travel related to primary production	
089 การทำงานในกิจกรรมการผลิตขั้นต้นของครัวเรือน ซึ่งมีได้ประเภทไว้ในที่อื่น	5.4	1.0	-	-	1.5	-	3.1	2.4	7.9	7.1	-	089 Others	

ตารางที่ 8 เวลาที่โดยเฉลี่ยของประชากรอายุตั้งแต่ 15 ปีขึ้นไป จำแนกตามกิจกรรมหลัก และอาชีพ หัวราชอาณาจักร (ต่อ)
 TABLE 8 AVERAGE TIME OF PARTICIPANTS 15 YEARS OF AGE AND OVER BY MAIN ACTIVITY, AND OCCUPATION, WHOLE KINGDOM (Contd.)

หน่วยเป็นชั่วโมงต่อวัน : Hour per day

กิจกรรมหลัก	อาชีพ Occupation										อาชีพอื่น Elementary occupations	คนงานซึ่งมี ได้จำแนกไว้ ในหมวดอื่น Not classifiable	Main Activity
	ผู้บริหาร และผู้จัดการ Legislators & Managers	วิชาชีพ ด้านต่างๆ Profes- sional	วิชาชีพ ด้านเทคนิค Technicians	บริการ และเสมียน Clerks Service	พนักงาน ด้านเกษตร Agricultural Workers & Fishery	ด้านความ สามารถ Craft	ผู้ปฏิบัติงาน โรงงานเครื่องจักร Plant & Machine operators	อาชีพอื่น Elementary occupations	คนงานซึ่งมี ได้จำแนกไว้ ในหมวดอื่น Not classifiable	Main Activity			
C. การทำงานในกิจกรรมที่ไม่ใช่การผลิตขั้นของครัวเรือน	5.7	7.0	2.6	3.3	3.5	4.1	3.2	7.1	5.8	5.0	-	-	C. Work for household in non-primary production activities
101 กระบวนการผลิตผลิตภัณฑ์อาหาร และการบริการอาหาร	4.4	3.8	3.8	2.6	2.2	3.7	2.9	6.8	5.0	4.9	-	-	101 Processing of food products
102 การผลิตผลิตภัณฑ์เครื่องแต่งกาย	4.7	5.6	3.1	7.6	1.2	4.0	3.3	5.8	5.9	3.5	-	-	102 Making of other food products
103 การผลิตสิ่งทอ เครื่องแต่งกาย เครื่องหนัง และผลิตภัณฑ์ที่เกี่ยวข้อง	6.3	8.8	3.5	1.9	3.2	3.9	3.7	6.9	6.5	4.3	-	-	103 Making textiles, wearing apparel, leather
104 การผลิตผลิตภัณฑ์เครื่องสำอางค์	5.9	7.0	7.7	5.1	6.3	5.4	3.1	7.0	6.8	6.8	-	-	104 Craft-making using all types
105 การเสริมและทำผม	6.7	-	-	-	-	-	-	8.3	4.7	6.8	-	-	105 Tobacco preparing and curing
106 การผลิตสุร และเครื่องดื่ม อื่นๆ	6.2	6.6	-	-	-	-	0.8	5.8	7.2	8.1	-	-	106 Making bricks, concrete slabs
107 การผลิตสมุนไพร	5.1	1.2	-	2.5	-	-	5.8	-	7.8	5.0	-	-	107 Making herbal and medicinal
108 การอบรมและการศึกษาที่เกี่ยวข้องกับการทำงานในกิจกรรมที่ไม่ใช่การผลิตขั้นของครัวเรือน	3.4	-	-	-	0.3	-	-	3.7	-	3.5	-	-	108 Training and studies in relation to work
111 การจัดซื้อหรือจัดหาวัตถุดิบเพื่อใช้ในการผลิตขั้นของครัวเรือน	1.5	2.0	0.4	1.3	1.0	1.2	0.9	1.5	1.2	2.3	-	-	111 Purchasing/acquiring inputs
112 การขายหรือบริการด้านราคาผลิตภัณฑ์ที่ได้จากกิจกรรมที่ไม่ใช่การผลิตขั้นของครัวเรือน	2.5	3.0	1.5	-	2.0	4.6	1.5	0.7	3.2	1.7	-	-	112 Selling/distributing of outputs
121 การขนส่งหรือการจัดส่งวัสดุที่ใช้ในการผลิตขั้น	0.6	0.5	0.7	0.3	0.6	0.6	0.4	0.6	0.5	1.5	-	-	121 Looking for work in non-primary production
122 การหาข้อมูลหรือการจัดส่งวัสดุที่ใช้ในการของครัวเรือนที่ใช้กิจกรรมที่ไม่ใช่การผลิตขั้น	2.7	-	-	-	-	-	-	2.7	-	-	-	-	122 Looking for/setting up business in non-primary production
131 การเดินทางที่เกี่ยวข้องกับกิจกรรมที่ไม่ใช่การผลิตขั้นของครัวเรือน	1.2	1.7	1.0	0.9	0.4	1.3	1.0	1.0	1.0	1.5	-	-	131 Travel related to non-primary production
149 การทำงานในกิจกรรมที่ไม่ใช่การผลิตขั้นของครัวเรือน ซึ่งไม่ได้จัดประเภทไว้ในที่อื่น	5.7	2.5	-	6.3	-	10.0	6.4	1.8	-	-	-	-	149 Others
D. การทำงานในกิจกรรมการก่อสร้างของครัวเรือน	7.7	7.8	6.6	4.3	8.1	1.9	4.7	8.3	4.9	8.2	-	-	D. Work for household in construction activities
151 การก่อสร้างและการซ่อมแซมสิ่งปลูกสร้างของตนเอง	5.0	4.0	5.2	4.6	1.0	2.1	4.0	7.3	3.7	5.8	-	-	151 Construction and repair for own capital
152 การก่อสร้างและการซ่อมแซมอาคาร ถนน เขื่อน และสิ่งปลูกสร้างอื่นๆ ที่ไม่ใช่ของตนเองและชุมชน	7.5	7.6	9.0	3.3	8.3	7.7	5.4	7.6	8.2	7.5	-	-	152 Construction and repair for buildings, roads
153 การก่อสร้างและการซ่อมแซมถนน อาคาร สะพาน เขื่อนของชุมชน	6.1	4.0	7.3	-	-	3.5	8.0	7.3	1.0	7.2	-	-	153 Community-organized construction
158 การอบรมและการศึกษาที่เกี่ยวข้องกับการทำงานในกิจกรรมการก่อสร้าง	4.5	-	-	-	-	-	-	-	-	-	-	-	158 Training and studies in relation to work
161 การจัดซื้อหรือจัดหาวัตถุดิบเพื่อใช้ในการผลิตขั้นของครัวเรือน	1.9	1.1	-	-	1.2	-	1.1	1.6	9.6	0.6	-	-	161 Purchasing/acquiring of inputs
171 การขนส่งหรือการจัดส่งวัสดุที่ใช้ในการของครัวเรือนที่ใช้กิจกรรมการก่อสร้าง	2.7	2.9	3.0	-	0.2	2.1	2.7	2.9	-	2.7	-	-	171 Looking for work in construction
172 การหาข้อมูลหรือการจัดส่งวัสดุที่ใช้ในการของครัวเรือนที่ใช้กิจกรรมการก่อสร้าง	0.9	2.7	-	0.7	-	-	-	1.1	0.7	-	-	-	172 Looking for/setting up business in construction
181 การเดินทางที่เกี่ยวข้องกับกิจกรรมการก่อสร้างของครัวเรือน	1.2	1.4	1.0	1.1	1.0	0.6	0.8	1.2	1.1	1.1	-	-	181 Travel related
199 การทำงานในกิจกรรมการก่อสร้างของครัวเรือน ซึ่งไม่ได้จัดประเภทไว้ในที่อื่น	7.5	-	-	-	-	-	6.8	-	9.7	-	-	-	199 Others

ตารางที่ 8 เวลาที่ใช้โดยเฉลี่ยของประชากรอายุตั้งแต่ 15 ปีขึ้นไป จำแนกตามกิจกรรมหลัก และอาชีพ หัวราชอาณาจักร (ต่อ)
 TABLE 8 AVERAGE TIME OF PARTICIPANTS 15 YEARS OF AGE AND OVER BY MAIN ACTIVITY, AND OCCUPATION, WHOLE KINGDOM (Contd.)

กิจกรรมหลัก	อาชีพ Occupation											Main Activity	
	ผู้บัญญัติกฎหมาย และ ผู้จัดการ & Managers		วิชาชีพ Profes- sional		พนักงานด้านบริการ และ Technicians		ด้านการเกษตร และประมง Agricultural & Fishery		ด้านความ สามารถทางฝีมือ โรงงานเครื่องจักร Plant & Machine operators		อาชีพอื่น อาชีพอื่น ต่างๆ Elementary occupations		
	Legislators & Managers	Profes- sional	Technicians	Service	Workers	Agricultural & Fishery	Craft & related trades	Plant & Machine operators	Elementary occupations	Not-classifiable	Not-classifiable		
E การทำงานในการให้บริการที่ก่อให้เกิดรายได้ของครัวเรือน	7.9	8.6	4.8	5.7	6.8	8.7	2.9	7.1	9.1	8.2	-	-	E Work for household providing services for income
201 การจัดซื้อและทำการค้าขายอาหารและเครื่องดื่ม	6.7	7.7	3.0	1.9	5.5	7.1	2.6	3.4	2.6	6.9	-	-	201 Preparing and selling food
202 การขายของมือสอง การขายตามบ้าน การขายตามห้างสรรพสินค้า การเช่า	7.1	7.9	4.0	3.6	3.7	7.5	3.2	4.3	5.6	6.7	-	-	202 Petty trading; door-to-door vending
211 การประกอบ ติดตั้ง ปรับตั้งเครื่องใช้ไฟฟ้า เครื่องใช้ และเครื่องใช้ที่มีเครื่องใช้ไฟฟ้า	4.8	6.6	2.3	1.9	9.0	1.0	1.2	6.9	3.0	3.6	-	-	211 Fitting, installing, tool setting, maintaining
212 การซ่อมแซมยานพาหนะ	6.4	7.5	1.6	4.2	4.1	2.4	2.2	7.4	4.9	3.9	-	-	212 Repair of vehicles
213 การซ่อมแซมของใช้ส่วนบุคคล	5.3	4.4	-	4.3	-	1.9	1.4	7.1	1.3	-	-	-	213 Repair of personal goods
214 การซ่อมแซมของใช้ในครัวเรือน	6.2	6.9	1.0	1.0	1.0	2.4	2.5	7.5	-	0.9	-	-	214 Repair of household goods
221 การไปเช่าห้อง ที่พักรวมถึงที่พัก และการให้บริการที่เกี่ยวข้อง	4.6	6.4	1.1	5.0	4.5	3.4	0.5	6.5	-	3.2	-	-	221 Renting out rooms
222 การไปดื่มและกาแฟที่ร้าน การแลกเปลี่ยนเงินตราต่างประเทศ	4.1	3.2	-	4.0	6.4	3.9	-	0.8	-	2.3	-	-	222 Lending and collecting money
223 การพิมพ์ การประมวลผลคำ การเขียนโปรแกรม การลงรหัสข้อมูล	6.9	8.4	6.3	3.8	7.1	5.9	2.5	7.8	3.2	-	-	-	223 Typing, word processing, programming, encoding
224 การทำบัญชี การให้บริการด้านกฎหมาย และการให้บริการที่เกี่ยวข้อง	4.7	3.3	7.1	6.8	6.3	1.3	0.3	7.8	8.5	1.2	-	-	224 Accounting, bookkeeping, legal
225 การสอนพิเศษ	3.1	7.0	2.6	1.0	-	1.3	-	-	-	-	-	-	225 Tutoring
226 การให้บริการทางการแพทย์และทันตกรรม	6.1	7.8	4.7	7.5	8.0	8.8	1.0	-	-	-	-	-	226 Provision of medical
227 การให้บริการดูแลและบำบัดรักษาโรค	3.3	5.7	4.0	3.3	-	4.0	1.9	-	-	-	-	-	227 Provision of nursing
231 การให้บริการดูแลส่วนบุคคล	6.7	6.6	0.8	4.8	6.8	6.8	5.9	6.1	7.8	7.0	-	-	231 Provision of personal care services
232 การให้บริการดูแลสุขภาพโดยบุคคลที่ไม่ใช่ผู้เชี่ยวชาญ	6.1	8.8	1.0	5.9	2.0	6.2	9.7	-	-	-	-	-	232 Provision of non-professional health care
241 การขนส่งสินค้า	7.1	3.2	-	-	11.5	5.0	4.4	0.5	8.0	7.5	-	-	241 Transporting goods
242 การขนส่งผู้โดยสาร	8.4	3.0	3.8	-	6.2	7.8	3.2	3.7	9.0	8.0	-	-	242 Transporting passengers
251 การให้บริการชำระค่าใช้จ่ายในครัวเรือน	1.0	0.5	1.2	-	5.4	1.9	1.2	2.0	-	1.8	-	-	251 Providing paid domestic services
261 การฝึกอบรมและการศึกษาที่เกี่ยวข้องกับการทำงานในกิจกรรมการให้บริการ	4.0	4.9	2.4	1.7	-	4.2	2.8	6.4	0.9	2.4	-	-	261 Training and studies related to work
271 การทำงานหน้าในกิจการของครัวเรือนที่ทำการบริการการให้บริการ	3.9	7.2	1.3	7.3	3.5	4.0	3.9	1.6	2.8	2.2	-	-	271 Looking for work in service activities in household enterprise
281 การเดินทางที่เกี่ยวข้องกับกิจกรรมการให้บริการที่ไม่ได้รายได้	1.4	1.6	1.3	1.6	0.9	1.4	1.1	1.2	1.4	1.6	-	-	281 Travel related
299 การทำงานในการให้บริการที่ก่อให้เกิดรายได้ของครัวเรือน ซึ่งมิได้จัดประเภทไว้ในที่อื่น	6.7	4.4	6.3	6.5	4.8	9.1	2.3	5.8	4.5	7.8	-	-	299 Others

หน่วยเป็นชั่วโมงต่อวัน : Hour per day

ตารางที่ 8 เวลาที่ใช้โดยเฉลี่ยของประชากรอายุตั้งแต่ 15 ปีขึ้นไป จำแนกตามกิจกรรมหลัก และอาชีพ หัวราชอาณาจักร (ต่อ)
 TABLE 8 AVERAGE TIME OF PARTICIPANTS 15 YEARS OF AGE AND OVER BY MAIN ACTIVITY, AND OCCUPATION, WHOLE KINGDOM (Contd.)

หน่วยเป็นชั่วโมงต่อวัน : Hour per day

กิจกรรมหลัก	อาชีพ Occupation										Main Activity	
	ผู้บัญญัติกฎหมาย และ ผู้จัดการ Legislators & Managers	ด้านต่างๆ Profes- sional	วิชาชีพ Profes- sional	ด้านเทคนิค Technicians	บริการ Service	พนักงานด้านเกษตร และประมง Agricultural & Fishery	ด้านความ สามารถทางฝีมือ สามารถเครื่องจักร & related trades	ผู้ปฏิบัติงาน โรงงานเครื่องจักร operators	อาชีพอื่น ฐานต่างๆ Elementary occupations	คนงานซึ่งมี ด้จำแนกไว้ ในหมวดอื่น Not-classifiable		
F การให้บริการในครัวเรือนของตนเอง โดยไม่ได้รับค่าตอบแทน	2.1	2.0	2.2	2.1	2.0	2.1	2.3	2.0	1.7	2.0	0.8	F Providing unpaid domestic services for own final use within household
301 การจัดการด้านอาหาร และการทำความสะอาดสิ่งของเครื่องใช้ในครัว	1.4	1.2	1.2	1.1	1.1	1.3	1.7	1.3	1.0	1.3	0.3	301 Food management
302 การทำความสะอาดและการดูแลรักษาที่อยู่อาศัยและบริเวณ	0.9	1.0	0.9	0.8	0.8	1.0	0.9	0.8	0.8	0.8	1.0	302 Cleaning and upkeep of dwelling
303 การตกแต่ง การบำรุงรักษา และการซ่อมแซมเล็กๆ น้อยๆ ด้วยตนเอง	1.1	1.1	0.7	1.5	0.9	1.2	1.2	1.1	1.3	1.0	-	303 Do-it-yourself decoration, maintenance
304 การดูแลสิ่งทอ ทำความสะอาดรองเท้า ซักผ้ารีดผ้า ตลอดจนการซ่อมแซม	1.1	1.3	1.3	1.2	1.2	1.2	1.0	1.0	1.2	1.0	-	304 Care of textiles and footwear
305 การจัดการทรัพย์สินที่เกี่ยวข้อง	1.5	1.6	0.7	1.5	0.7	0.9	1.6	2.1	1.3	0.9	-	305 Household management
306 การดูแลสัตว์เลี้ยง	0.8	0.8	0.7	0.7	0.6	0.9	0.8	0.9	1.1	0.6	-	306 Pet care
311 การซื้อสิ่งหรือการจัดการจัดซื้อสินค้าและกิจการที่เกี่ยวข้อง	0.7	0.9	0.9	1.0	0.8	0.8	0.6	0.6	0.6	0.6	-	311 Shopping for/purchasing of goods
312 การจัดหาบริการและกิจการที่เกี่ยวข้อง	1.8	3.8	2.1	1.9	1.8	1.0	1.6	0.3	0.9	0.2	-	312 Shopping for/availing of services
331 การเดินทางที่เกี่ยวข้องกับการให้บริการในครัวเรือนตนเอง โดยไม่ได้รับค่าตอบแทน	0.8	0.9	1.0	1.0	0.8	0.8	0.8	0.7	0.8	0.8	-	331 Travel related
349 การบริการในครัวเรือนของตนเอง โดยไม่ได้รับค่าตอบแทน ซึ่งมิได้จัดประเภทไว้ในที่อื่น	0.8	0.9	0.9	0.9	1.0	0.7	1.7	1.3	0.7	0.4	-	349 Others
G การให้บริการดูแลสมาชิกในครัวเรือน โดยไม่ได้รับค่าตอบแทน	2.0	1.9	2.0	1.9	1.5	2.1	2.2	1.9	1.4	1.8	2.0	G Providing unpaid care-giving services to household members
351 การดูแลด้านร่างกายของเด็ก ได้แก่ การอาบน้ำ แต่งตัว และป้อนอาหาร เป็นต้น	2.0	2.0	1.8	1.7	1.4	2.3	2.2	1.8	1.5	1.9	-	351 Caring for children-physical care
352 การสอน การอบรม การสนทนา ใช้คำและนำตลอดจนการใช้ความช่วยเหลือเด็ก	1.2	0.9	1.1	1.0	1.0	0.9	1.5	1.1	0.7	0.8	-	352 Teaching, training, helping children
353 การรับเลี้ยงเด็กไปยังสถานที่ต่างๆ	0.7	0.9	0.7	0.9	0.5	0.7	0.7	0.7	0.7	0.6	-	353 Accompanying children to places
354 การดูแลด้านจิตใจของเด็ก (การดูแลหรือปรึกษา)	1.7	1.4	1.3	1.0	1.0	1.2	2.4	0.8	1.4	1.3	2.0	354 Minding children
361 การดูแลด้านร่างกายของผู้สูงอายุ คนป่วย และคนพิการ	2.1	1.4	3.3	3.4	3.2	2.0	2.0	1.9	0.8	2.3	-	361 Caring for adults ; physical care
362 การดูแลด้านอารมณ์ของผู้สูงอายุ คนป่วย และคนพิการ	1.6	-	2.5	1.5	-	0.8	1.8	2.5	-	-	-	362 Caring for adults - emotional support
363 การรับเลี้ยงผู้สูงอายุไปยังสถานที่ต่างๆ	0.9	0.9	0.7	0.8	1.0	1.2	1.0	0.6	0.7	0.5	-	363 Accompanying adults to places
381 การเดินทางที่เกี่ยวข้องกับการให้บริการดูแลสมาชิกในครัวเรือน โดยไม่ได้รับค่าตอบแทน	0.7	0.8	0.7	1.0	0.7	0.7	0.6	0.6	0.7	0.6	-	381 Travel related
399 การให้บริการดูแลสมาชิกในครัวเรือน โดยไม่ได้รับค่าตอบแทน ซึ่งมิได้จัดประเภทไว้ในที่อื่น	1.6	-	3.8	-	-	0.7	-	0.5	-	-	-	399 Others

ตารางที่ 8 เวลาที่ใช้โดยเฉลี่ยของประชากรอายุตั้งแต่ 15 ปีขึ้นไป จำแนกตามกิจกรรมหลัก และอาชีพ ทวีราชอาณาจักร (ต่อ)
 TABLE 8 AVERAGE TIME OF PARTICIPANTS 15 YEARS OF AGE AND OVER BY MAIN ACTIVITY, AND OCCUPATION, WHOLE KINGDOM (Contd.)

หน่วยเป็นชั่วโมงต่อวัน : Hour per day

กิจกรรมหลัก	อาชีพ Occupation										คนงานซึ่งมิได้จำแนกไว้ในหมวดอื่น	Main Activity
	ผู้บัญญัติกฎหมายและผู้จัดการ	วิชาชีพด้านต่างๆ	วิชาชีพด้านเทคนิค	พนักงานบริการ	การเกษตร	ผู้ปฏิบัติงานโรงงานเครื่องจักร	อาชีพอื่น	ผู้ปฏิบัติงานโรงงานเครื่องจักร	อาชีพอื่น	คนงานซึ่งมิได้จำแนกไว้ในหมวดอื่น		
Total	Legislators & Managers	Profes- sional	Technicians	Clerks Service Workers	Agricultural & Fishery	Craft & related trades	Plant & Machine operators	Elementary occupations	Not classifiable			
H การให้บริการชุมชนและการให้ความช่วยเหลือครัวเรือนอื่น	2.4	3.4	2.4	2.3	1.6	2.2	2.5	1.8	2.9	2.3	-	H Providing community services and help to other households
401 การให้ความช่วยเหลือครัวเรือนอื่นด้านกบฏงูพิษยาและการจัดการครัวเรือน	2.3	2.3	1.8	1.8	2.0	2.6	2.3	2.7	1.8	1.9	-	401 Household maintenance and management
402 การให้ความช่วยเหลือครัวเรือนอื่นด้านกบฏงูพิษยาและการจัดการครัวเรือน	1.6	1.4	0.7	1.3	0.8	1.9	2.5	1.2	1.0	1.2	-	402 Shopping for / purchasing of goods
403 การให้ความช่วยเหลือครัวเรือนอื่นด้านการก่อสร้าง และการซ่อมแซมที่อยู่อาศัยและสิ่งปลูกสร้าง	4.3	8.7	3.2	-	-	4.9	4.1	2.8	0.8	-	-	403 Construction
404 การให้ความช่วยเหลือครัวเรือนอื่นด้านการซ่อมแซมเครื่องอุปโภคบริโภคและของใช้ในครัวเรือน	2.0	-	1.8	-	3.2	2.8	1.6	1.8	2.0	1.3	-	404 Repairs of consumer
405 การให้ความช่วยเหลือครัวเรือนอื่นด้านธุรกิจหรือทำงานและด้านการทำงาน โดยไม่ได้รับค่าตอบแทน	2.9	2.7	2.2	5.3	1.4	3.0	3.3	2.1	1.0	2.5	-	405 Unpaid help in business/farm
406 การให้ความช่วยเหลือครัวเรือนอื่นด้านกวดดูแลเด็ก	3.1	2.1	3.9	2.2	1.0	3.0	3.8	0.9	3.1	3.6	-	406 Childcare as help to other households
407 การให้ความช่วยเหลือครัวเรือนอื่นด้านกวดดูแลผู้ใหญ่	3.3	4.0	3.2	4.4	0.2	3.6	2.9	3.1	1.0	4.1	-	407 Adult care as help to other households
408 การให้ความช่วยเหลือครัวเรือนอื่นด้านการขนส่ง	2.2	0.2	1.3	2.2	-	0.6	3.6	-	0.2	-	-	408 Transportation
411 การให้บริการที่ชุมชน เช่น การทำอาหารเพื่อร่วมฉลองกับชุมชน เป็นต้น	0.8	0.6	0.7	0.5	0.5	0.7	0.9	0.8	0.5	0.6	-	411 Community-organized work
412 การให้บริการซ่อมแซมถนน อาคาร ทำความสะอาด การปรับและเตรียมพื้นที่ในชุมชน	2.3	2.7	0.8	-	2.3	0.9	2.5	1.3	3.0	3.9	-	412 Work on road/building repair
413 การจัดตั้งและการให้บริการที่ชุมชนในการให้ความช่วยเหลือให้กับหมู่บ้าน พ้องถิ่น	3.1	1.6	9.8	2.5	1.0	-	3.4	1.0	-	2.4	-	413 Organizing working on community-based assistance to villages sub-locations
414 การจัดตั้งและการให้บริการที่ชุมชนในการให้ความช่วยเหลือแก่ครอบครัวและบุคคล	0.9	1.0	-	-	-	1.1	1.0	0.6	-	1.4	-	414 Organizing working on community-based assistance to families and individuals
421 การทำงานอาสาสมัครในบางองค์กร (ไม่ได้รับความช่วยเหลือ(บุคคลอื่นโดยตรง))	0.6	1.7	0.6	0.6	0.5	0.5	0.8	0.4	0.3	0.5	-	421 Volunteer work for organizations
422 การทำงานอาสาสมัครในบางองค์กร (ได้รับความช่วยเหลือ(บุคคลอื่นโดยตรง))	2.5	4.0	-	-	1.7	-	2.9	-	-	0.2	-	422 Volunteer work through organizations
431 การเข้าร่วมประชุม	2.3	2.9	2.0	1.9	-	1.8	2.2	2.4	3.0	3.3	-	431 Attendance in meetings
441 การมีส่วนร่วมในชุมชนและความรับผิดชอบที่เกี่ยวข้อง	1.8	2.3	10.5	1.9	1.9	0.7	2.8	0.2	1.0	0.4	-	441 Involvement in civic
481 การเดินทางที่เกี่ยวข้องกับการให้บริการที่ชุมชนและการให้ความช่วยเหลือครัวเรือนอื่น	1.2	1.2	1.1	1.4	0.8	0.9	0.9	0.8	3.4	2.6	-	481 Travel related
499 การให้บริการชุมชนและการให้ความช่วยเหลือครัวเรือนอื่น ซึ่งมีได้จัดประเภทไว้ในที่อื่น	2.5	-	-	-	-	-	2.3	3.0	-	-	-	499 Others

ตารางที่ 8 เวลาที่ใช้โดยเฉลี่ยของประชากรอายุตั้งแต่ 15 ปีขึ้นไป จำแนกตามกิจกรรมหลัก และอาชีพ หัวราชอาณาจักร (ต่อ)
 TABLE 8 AVERAGE TIME OF PARTICIPANTS 15 YEARS OF AGE AND OVER BY MAIN ACTIVITY, AND OCCUPATION, WHOLE KINGDOM (Contd.)

หน่วยเป็นชั่วโมงต่อวัน : Hour per day

กิจกรรมหลัก	อาชีพ Occupation										อาชีพอื่น อาชีพอื่น Main Activity	
	ผู้บัญญัติกฎหมาย และผู้จัดการ Legislators & Managers	วิชาชีพ ด้านต่างๆ Profes- sional	วิศวกร Technicians	พนักงาน บริการ Service Workers	ด้านการเกษตร และประมง Agricultural & Fishery	ด้านความ สามารถทางฝีมือ Craft & related trades	ผู้ปฏิบัติงาน โรงงานเครื่องจักร Plant & Machine operators	อาชีพอื่น อาชีพอื่น occupations	งานซึ่งมี ได้จำแนกไว้ ในหมวดอื่น Not-classifiable			
I การเรียนรู้อยู่	4.6	3.2	2.2	4.9	4.3	5.7	5.1	4.7	4.0	3.9	-	I Learning
501 การเข้าเรียนตั้งแต่อนุบาล ประถม มัธยมศึกษา การศึกษาผู้ใหญ่ และศึกษาเฉพาะทาง	4.7	4.9	5.9	4.7	3.3	5.7	4.5	4.3	2.9	4.9	-	501 School/university attendance
502 การหยุดพักหรือเรียนในชั้น 501	1.0	-	0.5	1.2	0.6	0.6	1.1	1.0	-	1.2	-	502 Breaks/waiting at place
503 การศึกษาด้วยตนเองในระบบการศึกษาทางไกล (วีดิโอ สื่อทางเสียง รวมออนไลน์)	2.2	-	-	-	-	-	-	2.2	-	-	-	503 Self-study for distance education course work
511 การทำที่บ้าน การบทนหนังสือ การเรียนพิเศษ วิเคราะห์ที่เกี่ยวข้องกับการศึกษาในระบบ	1.8	2.4	1.8	2.4	2.0	1.8	1.6	1.8	0.7	2.4	-	511 Homework, course review
521 การศึกษาเพิ่มเติม การศึกษาอบรม และวิชาต่างๆ ในช่วงระหว่างเวลาว่าง	2.0	2.3	2.2	1.2	2.7	2.1	0.9	1.5	-	-	-	521 Additional study, non-formal education
531 การฝึกอบรมและการศึกษาเพื่อพัฒนาอาชีพและวิชาชีพ	3.1	4.7	3.0	-	-	-	2.1	5.9	2.0	2.9	-	531 Career/professional development training
571 การทำกิจกรรมอื่นๆที่เกี่ยวข้องกับการเรียนรู้	1.0	0.5	0.8	1.0	0.8	1.2	1.0	0.6	-	1.2	-	571 Other activities done in relation to learning activities
581 การเดินทางที่เกี่ยวข้องกับการเรียนรู้	1.3	1.1	0.8	1.1	1.7	1.1	1.4	1.2	2.3	1.5	-	581 Travel related
599 กิจกรรมการเรียนรู้ ซึ่งไม่ได้จัดประเภทไว้ในที่อื่น	-	-	-	-	-	-	-	-	-	-	-	599 Others
J การทำสังคมและการมีส่วนร่วมในชุมชน	1.7	1.8	1.6	1.3	1.3	1.6	1.8	1.4	1.5	1.7	0.6	J Socializing and community participation
601 การพูด การสนทนา และการโทรศัพท์	1.3	1.3	1.2	1.0	1.0	1.2	1.5	1.0	1.0	1.3	0.6	601 Talking, conversing
602 กิจกรรมการเข้าสังคม และการพบปะสังสรรค์	2.2	2.4	1.7	2.7	2.2	2.7	2.0	2.2	2.7	2.1	-	602 Socializing activities
603 การอ่านและการเขียนจดหมาย	2.6	-	-	-	-	-	2.6	-	-	-	-	603 Reading and writing mail
604 การไม่เข้าสังคมหรือการต่อต้านสังคมหรือการมองสังคมในแง่ลบ ได้แก่ การเข้าร่วมประท้วง ต่อต้าน	3.3	-	-	-	-	-	-	3.8	-	0.5	-	604 Unsocial/anti-social
621 การมีส่วนร่วมในการฉลองเหตุการณ์สำคัญหรือพิธีกรรมของสังคมในประวัติศาสตร์หรือชุมชน	2.1	2.4	1.1	5.4	2.2	1.9	1.3	1.0	0.8	1.6	-	621 Participating in community celebrations of cultural/historical events
622 การมีส่วนร่วมในพิธีหรือกิจกรรมของชุมชน (ไม่ใช่ทางศาสนา)	3.0	2.4	1.9	1.3	4.4	2.9	2.8	4.9	4.2	3.1	-	622 Participating in community rites/events (non-religious)
623 การมีส่วนร่วมในงานสังคมของชุมชน (งานดนตรี งานเต้นรำ เป็นต้น)	2.1	1.9	-	-	1.5	4.3	2.0	1.8	2.7	0.5	-	623 Participating in community social
631 การเดินทางที่เกี่ยวข้องกับการเข้าสังคมและการมีส่วนร่วมในชุมชน	1.1	1.0	1.2	1.3	1.9	1.1	1.0	1.2	1.0	1.3	-	631 Travel related
649 การเข้าสังคมและการมีส่วนร่วมในชุมชน ซึ่งมิได้จัดประเภทไว้ในที่อื่น	0.3	-	-	-	-	0.2	0.3	-	0.3	0.3	-	649 Others

ตารางที่ 8 เวลาที่ใช้โดยเฉลี่ยของประชากรอายุตั้งแต่ 15 ปีขึ้นไป จำแนกตามกิจกรรมหลัก และอาชีพ พหุราชอาณาจักร (ต่อ)
 TABLE 8 AVERAGE TIME OF PARTICIPANTS 15 YEARS OF AGE AND OVER BY MAIN ACTIVITY, AND OCCUPATION, WHOLE KINGDOM (Contd.)

หน่วยเป็นชั่วโมงต่อวัน : Hour per day

กิจกรรมหลัก	อาชีพ Occupation										อาชีพอื่น อาชีพอื่น Other occupations	Main Activity
	ผู้บัญญัติกฎหมาย และผู้บริหาร Legislators & Managers	วิชาชีพ ด้านต่างๆ Profes- sional	วิชาชีพ ด้านเทคนิค Technicians	บริการ Clerks Service	การเกษตร Agricultural & Fishery	ช่างฝีมือ & related trades	ผู้ปฏิบัติงาน โรงงานเครื่องจักร Plant & Machine operators	อาชีพอื่น อาชีพอื่น Elementary occupations	คนงาน ได้จำแนกไว้ ในหมวดอื่น	ไม่จำแนกไว้		
K การเข้าชมทางด้านวัฒนธรรม การบันเทิง และการกีฬา	2.7	2.2	3.3	1.9	2.5	2.8	3.1	3.1	2.4	1.8	-	K Attending/Visiting cultural, entertainment and sports events/venues
651 การเข้าชมพิพิธภัณฑ์ ห้างสรรพสินค้า ห้างแสดงงานศิลปะ ห้างแสดงงานศิลปะหรือวัฒนธรรม	1.3	1.7	-	1.7	1.8	1.2	1.3	5.2	-	0.3	-	651 Visit museum
652 การเข้าชมภาพยนตร์	2.1	2.2	2.1	2.3	2.1	1.9	2.2	2.2	2.2	2.1	-	652 Attendance at movies
653 การเข้าชมการแสดงละคร การแสดงโขน การแสดงมโหรี การแสดงดนตรี	0.5	-	0.2	-	-	1.1	-	-	-	-	-	653 Attendance at theatre
659 การเข้าชมทางด้านวัฒนธรรมอื่นๆ	2.6	-	1.9	-	2.3	-	3.0	2.9	-	0.9	-	659 Attendance at other specified mass cultural events
661 การเข้าชมสวนสัตว์ สวนพฤกษศาสตร์ ศูนย์นันทนาการ สวนแสดงสินค้า งานเทศกาล สวนสนุก	2.0	2.4	1.9	-	-	1.6	2.2	3.3	1.9	1.6	-	661 Attendance/visit to zoo, animal park
671 การเข้าชมการแข่งขันกีฬาอาชีพ	1.5	-	-	-	-	1.0	2.7	-	-	-	-	671 Attendance at professional sports events
672 การเข้าชมการแข่งขันกีฬาสมัครเล่น	3.1	0.3	3.3	2.3	3.2	2.3	3.8	0.8	1.8	1.8	-	672 Attendance at amateur sports events
681 การเดินทางที่เกี่ยวข้องกับการเข้าชม ทางด้านวัฒนธรรม การบันเทิง และการกีฬา	1.3	1.0	1.8	1.6	1.8	1.9	1.0	1.3	1.0	1.1	-	681 Travel related
689 การเข้าร่วมหรือเข้าชม สถานที่ด้านวัฒนธรรม การบันเทิง การกีฬา	2.2	-	1.8	-	-	-	2.4	-	-	-	-	689 Others
L งานอดิเรก การเล่นเกม และกิจกรรมยามว่างอื่นๆ	1.8	1.8	1.5	1.4	1.6	1.4	2.2	1.8	2.0	1.2	-	L Hobbies, games and other passtime activities
701 หักเมล็ด	3.0	3.5	-	1.0	1.9	3.0	3.2	2.4	3.0	3.0	-	701 Visual arts
702 วรรณศิลป์ ได้แก่ การร้อยหนังสือ วรรณคดี ประพันธ์	3.0	3.3	1.8	1.3	-	0.5	-	1.5	4.8	-	-	702 Literary arts
703 ศิลปการแสดง (การเต้นรำ การดนตรี การแสดงละคร)	1.6	3.5	1.0	2.7	0.7	1.4	1.7	0.5	1.0	3.0	-	703 Performing arts
711 การทำงานอดิเรกที่ใช้ความสามารถและความเชี่ยวชาญเฉพาะด้าน	1.5	0.6	3.5	1.8	5.2	0.9	1.5	1.9	5.4	0.9	-	711 Technical hobbies
721 การเล่นเกมเดี่ยว	0.7	0.8	0.7	2.1	0.5	0.9	0.7	0.4	0.5	0.3	-	721 Solo games
722 การเล่นเกม หมากกระดาน	2.0	-	-	2.9	-	2.0	1.8	1.4	2.5	1.8	-	722 Card games, board games
723 การเล่นเกมคอมพิวเตอร์ วิดีโอเกม ผู้เกมคอมพิวเตอร์	1.5	1.7	1.5	1.2	0.9	1.5	1.4	2.4	1.2	1.6	-	723 Computer games
724 การเล่นเกมกลุ่ม	2.5	-	0.5	4.4	2.2	1.1	3.0	0.2	2.2	1.6	-	724 Social/group games
728 การเล่นเกมหรือการเสี่ยงโชค	3.7	-	-	1.0	10.6	-	3.4	6.7	-	-	-	728 Gambling
731 การเดินทางที่เกี่ยวข้องกับงานอดิเรก การเล่นเกม และกิจกรรมยามว่างอื่นๆ	0.7	0.8	1.3	1.1	0.9	0.6	0.7	0.8	1.0	0.8	-	731 Travel related
749 งานอดิเรก การเล่นเกม และกิจกรรมยามว่างอื่นๆ ซึ่งไม่ได้จัดประเภทไว้ข้างต้น	3.4	3.2	-	-	-	3.7	-	-	-	-	-	749 Others

ตารางที่ 8 เวลาที่ใช้โดยเฉลี่ยของประชากรอายุตั้งแต่ 15 ปีขึ้นไป จำแนกตามกิจกรรมหลัก และอาชีพ พหุราชอาณาจักร (ต่อ)
 TABLE 8 AVERAGE TIME OF PARTICIPANTS 15 YEARS OF AGE AND OVER BY MAIN ACTIVITY, AND OCCUPATION, WHOLE KINGDOM (Contd.)

หน่วยเป็นชั่วโมงต่อวัน : Hour per day

กิจกรรมหลัก	อาชีพ Occupation											Main Activity		
	ผู้บัญญัติกฎหมาย และ ผู้จัดการ Legislators & Managers	วิชาชีพ ด้านต่างๆ Profes- sional	วิชาชีพ ด้านเทคนิค Technicians	บริการ Service	พนักงานด้านเกษตรกรรม Agricultural Workers & Fishery	ด้านความ สามารถทางฝีมือ Craft & related trades	ผู้ปฏิบัติงาน โรงงานเครื่องจักร Plant & Machine operators	อาชีพอื่น Elementary occupations	คนงานซึ่งมิได้จำแนกไว้ In non-classifiable					
M การเดินทางและพักผ่อน	1.5	1.3	1.4	1.4	1.4	1.3	1.4	1.8	1.3	1.4	1.5	1.1	M	Indoor and outdoor sports participation and related courses
751 การเดินและการออกกำลังกาย	1.0	1.0	1.0	0.9	1.1	1.1	1.0	1.1	1.0	1.1	0.9	1.2	751 walking and hiking	
752 การขี่จักรยาน	1.1	0.9	1.4	0.9	1.0	0.8	1.5	1.5	1.2	1.1	0.8	-	752 Biking, stealing	
753 การเล่นแอโรบิค	1.0	1.2	0.9	1.1	1.2	1.0	0.8	1.1	1.1	0.6	1.1	-	753 Aerobics, yoga and other fitness	
754 การเล่นเกมคอมพิวเตอร์	2.0	2.7	1.6	1.5	1.6	1.2	3.2	1.3	1.3	1.1	1.7	-	754 Ball games, individual sports	
755 การเล่นเกมคอมพิวเตอร์	1.5	1.3	1.4	1.1	1.3	1.5	1.9	1.0	1.0	1.2	1.2	0.5	755 Ball games, team sports	
756 การเล่นกีฬาทางน้ำ	1.5	1.3	1.7	1.7	-	-	-	-	-	1.2	-	-	756 Water sports	
757 การเล่นกีฬาฤดูหนาว	1.5	-	-	-	-	1.5	-	-	-	-	-	-	757 Winter/snow sports	
758 การเล่นกีฬาที่มีอุปกรณ์	4.3	-	-	-	-	-	-	-	4.5	-	1.5	-	758 Contact sports	
762 การขี่ม้า	-	-	-	-	-	-	-	-	-	-	-	-	762 Horseback-riding	
763 การชมหรือฟังคอนเสิร์ต	2.0	2.0	3.4	2.9	1.6	1.2	1.8	2.2	2.2	2.4	1.9	-	763 Pleasure drives; sightseeing	
764 การเล่นกีฬาและกิจกรรมที่เกี่ยวข้อง	1.5	1.1	-	-	1.2	0.7	-	-	-	2.2	-	-	764 Sports-related	
781 การเดินทางที่เกี่ยวข้องกับการเล่นกีฬาในร่มและกีฬากลางแจ้ง	0.7	0.9	0.9	0.6	0.6	0.6	0.6	0.6	0.7	1.1	0.7	0.8	781 Travel related	
799 การเล่นกีฬาในร่มและกีฬากลางแจ้ง	3.0	1.2	-	1.0	-	1.6	-	-	-	1.2	5.5	-	799 Others	
N สื่อสารมวลชน	2.4	2.6	2.9	2.9	2.5	2.4	2.4	2.4	2.4	2.5	2.3	2.4	N	Mass media
801 การอ่านหนังสือ	1.3	1.5	1.5	1.2	1.0	1.1	1.4	1.4	1.2	1.1	2.1	-	801 Reading books	
802 การอ่านสิ่งพิมพ์ที่ออกตามกำหนดเวลา	0.8	0.8	0.8	0.8	0.7	0.8	1.0	1.0	0.6	0.7	0.8	1.0	802 Reading periodicals	
809 การอ่านสิ่งพิมพ์อื่น ๆ	1.4	0.9	1.1	1.0	1.0	1.6	1.9	0.3	0.3	2.8	-	-	809 Reading other specified materials	
811 การชมหรือฟังโทรทัศน์	2.3	2.4	2.5	2.6	2.3	2.3	2.3	2.4	2.4	2.4	2.2	1.8	811 Watching/listening to television	
812 การชมหรือฟังวิดีโอ ซีดี วีซีดี	2.1	1.9	2.2	2.2	2.0	2.1	2.1	2.1	1.9	2.1	3.0	-	812 Watching/listening to video	
821 การฟังวิทยุ	1.1	1.1	0.9	1.4	1.4	1.2	1.2	1.2	1.2	0.9	1.1	-	821 Listening to radio programmes	
822 การฟังสื่อทางเสียงอื่น ๆ	1.2	1.4	0.9	1.3	1.2	1.0	1.4	1.0	1.0	1.0	1.8	-	822 Listening to other audio media	
831 การใช้เทคโนโลยีคอมพิวเตอร์เพื่อการอ่าน	1.7	0.9	2.1	1.8	1.4	1.2	0.5	1.7	1.7	1.4	-	-	831 Using computer technology for reading	
832 การใช้เทคโนโลยีคอมพิวเตอร์เพื่อการรับชมและรับฟัง	1.8	2.4	1.2	2.1	6.2	1.3	-	-	-	1.8	-	-	832 Using computer technology for video/audio	
833 การใช้อินเทอร์เน็ต	1.6	1.7	1.4	2.1	1.4	1.4	5.0	1.0	1.0	1.3	0.8	1.8	833 Surfing the internet, downloading, Uploading	
841 การใช้ห้องสมุด	0.9	-	1.0	0.8	-	0.7	0.8	0.8	0.8	0.3	-	-	841 Visiting library	
881 การเดินทางที่เกี่ยวข้องกับการใช้สื่อมวลชน	0.6	1.2	0.6	0.3	0.3	0.5	0.9	0.5	0.5	0.5	0.4	-	881 Travel related	
899 สื่อสารมวลชน	-	-	-	-	-	-	-	-	-	-	-	-	-	899 Others

ตารางที่ 9 เวลาที่เฉลี่ยของประชากรอายุตั้งแต่ 15 ปีขึ้นไป ใช้งานตามกิจกรรมหลัก และอุตสาหกรรม ที่ราชอาณาจักร
TABLE 9 AVERAGE TIME OF PARTICIPANTS 15 YEARS OF AGE AND OVER BY MAIN ACTIVITY AND INDUSTRY WHOLE KINGDOM

อุตสาหกรรม Total	อุตสาหกรรม Industry										รวม Total		อุตสาหกรรม Industry				
	เกษตรกรรม Agriculture	ประมง Fishing	เหมืองแร่ Mining & Quarrying	การผลิต Manufacturing	การไฟฟ้า Electricity, Gas, Construction & Water supply	การก่อสร้าง Construction	ค้าปลีก Wholesale & Retail trade	บริการ Hotels & Restaurants	ขนส่ง Transport	การเงิน Financial	บริการ Real estate & Rental	บริการ Public admin. & Social work		สุขภาพ Health & Social work	ชุมชน Community	ครัวเรือน Private households	องค์กร Extrabudgetary organizations
9.2	3.8	6.7	9.2	10.4	9.9	8.4	9.1	9.8	10.6	9.3	9.0	10.0	9.0	8.9	-	10.9	A
001	การทำงานในอาชีพหลัก															7.7	001
002	การทำงานในอาชีพรอง															7.7	002
003	ทำงานในอาชีพอื่น															7.7	003
006	การหยุดพักในระหว่างวัน															7.7	006
008	การนอนหลับ															7.7	008
011	การทำงานในครัวเรือน															7.7	011
012	การทำงานในครัวเรือน															7.7	012
021	การทำงานในครัวเรือน															7.7	021
022	การทำงานในครัวเรือน															7.7	022
031	การทำงานในครัวเรือน															7.7	031
049	การทำงานในครัวเรือน															7.7	049
7.1	7.5	7.8	7.6	3.7	2.9	2.7	4.3	10.8	4.0	3.1	2.7	3.6	4.1	2.0	-	7.1	B
6.1	6.3	3.0	1.5	3.7	3.7	2.5	3.5	3.5	2.7	4.1	6.8	4.1	2.9	2.8	3.2	3.8	6.1
3.1	3.3	2.9	0.8	1.8	2.5	1.4	1.7	2.3	3.5	1.5	1.5	2.1	2.5	1.9	-	3.1	6.2
2.9	2.6	7.0	-	2.6	3.2	3.7	3.4	1.3	2.5	-	5.7	2.8	4.5	1.6	1.5	-	2.9
3.0	3.0	4.0	-	1.9	-	4.5	3.8	1.5	1.0	-	3.8	0.8	2.0	2.2	-	-	3.0
4.0	2.9	6.4	-	4.3	1.1	2.3	2.7	3.0	2.0	9.2	3.1	0.4	1.7	2.0	-	-	4.0
6.0	-	2.0	6.4	-	-	-	-	-	-	-	-	-	-	-	-	-	6.0
2.0	1.9	1.0	-	1.5	-	6.4	1.8	2.2	0.9	-	1.0	-	1.3	-	-	-	2.0
3.0	2.9	-	-	3.2	-	-	-	-	-	-	-	-	-	-	-	-	3.0
1.0	0.9	0.7	-	0.7	1.5	1.1	2.5	1.6	0.8	-	0.5	7.0	0.3	0.2	-	-	1.0
1.4	1.4	1.3	-	3.7	-	0.3	2.9	3.9	0.8	-	1.9	0.3	0.8	0.3	-	-	1.4
2.9	2.7	-	-	4.4	-	-	-	1.3	-	-	-	0.5	-	-	-	-	2.9
1.6	2.1	-	-	-	-	-	0.3	-	-	2.0	-	-	-	-	-	-	1.6
1.2	1.2	1.4	1.6	0.9	0.7	1.0	1.1	0.8	1.0	2.1	0.9	1.3	1.2	0.7	-	-	1.2
5.4	4.7	2.5	-	2.4	-	-	-	10.2	-	0.3	-	-	-	-	-	-	5.4

ตารางที่ 9 เวลาที่เฉลี่ยของประชากรอายุตั้งแต่ 15 ปีขึ้นไป จำนวนตามกิจกรรมหลัก และอุตสาหกรรม ที่รายงานชำระ (ต่อ)
TABLE 9 AVERAGE TIME OF PARTICIPANTS 15 YEARS OF AGE AND OVER BY MAIN ACTIVITY AND INDUSTRY WHOLE KINGDOM (Contd.)

อุตสาหกรรม Total	อุตสาหกรรม Industry											อุตสาหกรรม Industry								
	เกษตรกรรม Agriculture	ประมงและปศุสัตว์ Fishing and Aquaculture	เหมืองแร่และหิน Mining and Quarrying	การผลิตและประกอบ Manufacturing and Assembly	การไฟฟ้า Electricity, Gas, Construction & Water supply	การก่อสร้าง Construction	ค้าปลีก Wholesale and Retail Trade	โรงแรมและภัตตาคาร Hotels, Restaurants & Catering	ขนส่ง Transport	การสื่อสารและโทรคมนาคม Information and Communication	การเงินและประกันภัย Financial and Insurance		อสังหาริมทรัพย์ Real estate and Rental	การบริหาร Public Administration	การศึกษา Education	สุขภาพและงานสังคม Health and Social Work	บริการชุมชนและสังคม Community and Social Services	ครัวเรือน Private Households	องค์กรไม่แสวงหาผลกำไร Extrabudgetary Organizations	ไม่รู้ Unknown
	7.9	2.8	3.3	2.6	6.3	4.3	8.6	9.1	9.7	4.8	7.7		2.9	3.3	5.6	7.6	8.4	-	8.2	
E การทำงานในครัวเรือนที่ไม่ได้ขายได้ของครัวเรือน																				
201 การซ่อมแซมและทำความสะอาดบ้านและพื้นที่อื่น	6.7	2.6	1.2	1.7	3.8	-	4.6	7.9	4.3	0.9	4.2	2.2	2.7	3.5	3.2	1.5	-	-	201 Preparing and selling food	
202 การขายของเบ็ดเตล็ด ขายของบ้านขายของสัตว์เลี้ยง การขาย	7.1	3.2	4.4	2.2	3.7	-	7.7	5.7	3.1	2.0	4.8	2.4	3.2	2.0	6.1	4.7	-	-	202 Petty trading, door-to-door vending	
211 การประกอบสินค้า ปรับปรุงสิ่งของมือ บรรจุสินค้า ครัวเรือน สิ่งสิ่งต่าง	4.8	1.3	2.4	-	7.1	4.6	4.5	1.6	2.1	-	11.2	2.4	0.9	-	2.2	0.5	-	-	211 Filing, retailing, loo setting, maintaining	
212 การซ่อมแซมยานพาหนะ	6.4	2.1	3.1	-	8.3	-	7.3	0.8	3.1	-	1.2	1.6	0.7	4.4	4.4	-	-	-	212 Repair of vehicles	
213 การซ่อมแซมสิ่งอำนวยความสะดวก	5.3	1.6	-	-	3.1	-	6.8	0.3	4.0	-	8.2	4.3	-	-	-	-	-	-	213 Repair of personal goods	
214 การซ่อมแซมสิ่งของครัวเรือน	6.2	2.1	-	-	5.2	-	7.6	1.7	1.3	-	0.5	0.5	1.0	-	-	-	-	-	214 Repair of household goods	
221 การไปห้างสรรพสินค้า และการไปห้างสรรพสินค้า	4.6	0.5	-	-	1.6	-	0.9	2.4	-	2.1	5.8	3.8	1.3	2.2	6.4	-	-	-	221 Renting out rooms	
222 การไปห้างสรรพสินค้า และการไปห้างสรรพสินค้า	4.1	-	-	-	0.8	-	2.3	5.0	-	4.2	6.1	-	-	4.0	6.1	-	-	-	222 Lending and collecting money	
223 การพิมพ์ การประมวลผล การพิมพ์เอกสาร การจัดทำบัญชี	6.9	2.5	-	-	8.8	-	4.2	-	2.1	-	8.0	2.8	4.0	2.7	6.9	-	-	-	223 Typing, word processing, programming, encoding	
224 การทำบัญชี การให้บริการคำนวณ และให้บริการที่เกี่ยวข้อง	4.7	0.3	-	-	5.3	-	2.7	10.2	-	7.6	6.0	4.4	3.2	2.8	6.0	-	-	-	224 Accounting, bookkeeping, legal	
225 การสอนพิเศษ	3.1	-	-	-	-	-	1.3	-	-	-	-	-	3.1	1.0	-	-	-	-	225 Tutoring	
226 การให้บริการทางการแพทย์และทันตกรรม	6.1	1.0	-	-	-	-	-	-	-	-	-	-	-	6.8	-	-	-	-	226 Provision of medical	
227 การให้บริการดูแลและปรับสภาพจิตใจ	3.3	1.9	-	-	-	-	8.8	-	-	-	1.7	-	-	3.8	6.3	-	-	-	227 Provision of nursing	
231 การให้บริการดูแลสุขภาพ	6.7	3.2	2.0	-	7.7	9.8	4.1	2.4	7.0	0.2	6.5	3.1	2.5	5.4	6.8	7.8	-	-	231 Provision of personal care services	
232 การให้บริการดูแลสุขภาพของบุคคลอื่นที่ไม่ใช่ผู้สูงอายุ	6.1	9.7	-	-	-	-	-	-	-	-	2.0	-	-	6.2	5.6	8.3	-	-	232 Provision of non-professional health care	
241 การขนส่งสินค้า	7.1	4.5	7.5	3.5	7.4	-	7.3	5.8	7.7	-	-	-	3.2	-	6.3	-	-	-	241 Transporting goods	
242 การขนส่งผู้โดยสาร	8.4	3.5	1.8	-	3.3	-	3.0	6.7	8.9	-	6.5	2.7	4.4	2.8	3.2	8.5	-	-	242 Transporting passengers	
251 การให้บริการครัวเรือนในครัวเรือน	1.0	1.5	-	-	2.0	7.2	1.3	0.6	-	-	-	-	1.3	-	4.7	-	-	-	251 Providing paid domestic services	
261 การศึกษาที่มหาวิทยาลัย การทำงานในกิจการการให้บริการ	4.0	2.8	1.0	-	5.6	-	4.8	0.5	0.9	-	5.7	-	1.3	-	2.5	-	-	-	261 Training and studies related to work	
271 การทำงานในกิจการของครัวเรือนที่มิใช่กิจการบริการ	3.9	4.9	-	-	1.7	-	1.5	3.6	2.2	-	7.5	0.7	-	1.0	5.1	3.7	-	-	271 Looking for work in service activities in household enterprise	
281 การศึกษาที่ระดับมัธยมศึกษา การทำงานในกิจการที่ไม่ใช่ครัวเรือน	1.4	1.1	0.9	-	1.3	1.0	1.6	1.3	1.4	1.2	1.2	1.3	0.9	1.4	1.6	1.1	-	-	281 Travel related	
299 การทำงานในกิจการที่ไม่ได้ระบุไว้ในหมวดอื่น	6.7	2.6	-	-	6.2	-	4.3	6.3	7.3	1.0	6.7	5.8	-	9.0	9.1	-	-	-	299 Others	

ตารางที่ 9 เวลาที่เฉลี่ยของประชากรอายุตั้งแต่ 15 ปีขึ้นไป ใช้งานตามกิจกรรมหลัก และอุตสาหกรรม ที่ราชอาณาจักร (ต่อ)
TABLE 9 AVERAGE TIME OF PARTICIPANTS 15 YEARS OF AGE AND OVER BY MAIN ACTIVITY AND INDUSTRY WHOLE KINGDOM (Contd.)

อุตสาหกรรม Total	อุตสาหกรรม Industry										อุตสาหกรรม Industry								
	เกษตรกรรม Agriculture	ประมง Fishing	เหมืองแร่ Mining & Quarrying	การผลิต Manufacturing	การไฟฟ้า Electricity, Gas, Construction & Water supply	การขนส่ง Transport	การเงิน Financial	ที่พักอาศัย Real estate & Housing	การศึกษา Education	สุขภาพและ Social work		ชุมชน Community	บริการ Private households	องค์กร Extrahousehold organizations	ไม่มี Uncovered				
F การให้บริการในครัวเรือนของตนเอง โดยไม่ได้รับค่าตอบแทน	2.1	2.3	1.2	2.0	2.6	1.7	2.0	2.1	1.7	2.3	1.8	1.9	2.2	2.4	2.1	2.9	-	0.8	F Providing unpaid domestic services for own final use within household
301 การซักผ้า ทำอาหาร และทำความสะอาดห้องของตัวเองในครัว	1.4	1.6	1.5	1.1	1.2	0.9	1.2	1.2	1.0	1.2	0.9	1.2	1.3	1.2	1.1	1.6	-	0.4	301 Food management
302 การทำความสะอาดและดูแลรักษาที่อยู่อาศัยและบริเวณ	0.9	0.9	1.1	0.5	0.8	0.9	0.8	0.9	1.1	1.0	0.9	0.8	0.9	0.8	1.0	1.0	-	1.0	302 Cleaning and upkeep of dwelling
303 การตกแต่ง การบำรุงรักษา และการซ่อมแซมภายในที่อยู่อาศัย	1.1	1.2	1.9	0.8	1.4	1.7	0.9	1.0	1.4	1.1	0.9	1.6	1.0	0.8	1.5	1.2	-	-	303 Do-it-yourself decoration, maintenance
304 การดูแลรักษาเสื้อผ้าและของใช้ส่วนตัว ซักผ้า รีด และทำความสะอาด	1.1	1.0	1.8	0.7	1.1	2.0	0.9	1.1	1.2	1.0	1.4	1.2	1.3	1.1	1.4	1.5	-	0.7	304 Care of textiles and footwear
305 การจัดการครัวเรือนที่เกี่ยวกับสิ่งของ	1.5	1.7	0.5	-	1.2	1.0	4.3	1.4	0.8	1.6	0.8	2.1	1.0	0.7	0.8	1.2	-	-	305 Household management
306 การดูแลสัตว์เลี้ยง	0.8	0.7	0.9	-	0.8	1.4	0.9	1.0	0.8	1.2	0.7	0.8	0.7	0.7	0.5	0.9	1.2	-	306 Pet care
311 การซื้อหรือเตรียมการซื้อสินค้าและบริการที่เกี่ยวกับสิ่งของ	0.7	0.6	0.6	0.7	0.7	1.3	0.6	0.8	0.9	1.0	0.9	0.8	0.7	0.8	1.1	0.6	0.8	-	311 Shopping for purchasing of goods
312 การจัดหาบริการและอุปกรณ์ที่เกี่ยวกับสิ่งของ	1.8	1.6	1.2	-	0.8	-	4.5	0.8	0.6	-	2.3	3.1	-	3.6	3.3	0.2	-	-	312 Shopping for/revolving of services
331 การเดินทางที่เกี่ยวกับกิจกรรมที่ไม่ใช่การกิน การเดินทาง โดยไม่ได้รับค่าตอบแทน	0.8	0.8	0.7	0.8	0.8	1.4	0.7	0.9	0.8	0.8	1.0	0.9	0.9	0.9	0.8	0.9	-	-	331 Travel related
349 การบริการในครัวเรือนของตนเอง โดยไม่ได้รับค่าตอบแทน	0.8	1.2	-	-	0.8	0.7	0.5	0.8	0.3	0.9	0.7	-	1.1	0.9	-	0.2	-	-	349 Others
G การให้บริการดูแลสมาชิกในครัวเรือน โดยไม่ได้รับค่าตอบแทน	2.0	2.2	2.8	1.6	1.7	1.8	1.6	1.8	2.0	1.4	1.7	2.2	1.5	1.9	2.2	1.7	4.3	2.0	G Providing unpaid care-giving services to household members
351 การดูแลร่างกายของสมาชิกในครอบครัว และผู้ดูแล	2.0	2.2	2.6	1.7	1.6	1.8	1.8	1.9	2.2	2.0	1.5	1.8	1.6	1.5	2.3	2.1	4.0	-	351 Caring for children-physical care
352 การสอน การอบรม ให้ความช่วยเหลือแก่ผู้ที่มีความบกพร่องเกี่ยวกับ	1.2	1.5	1.9	0.8	0.9	0.7	0.7	0.9	0.7	1.1	0.8	0.7	1.3	1.0	1.2	0.9	0.9	-	352 Teaching, training, helping children
353 การรับส่งเด็กไปยังสถานศึกษาต่างๆ	0.7	0.7	1.0	0.8	0.7	0.7	0.7	0.8	0.7	0.8	1.1	0.7	0.8	0.5	0.7	0.7	0.9	-	353 Accompanying children to places
354 การดูแลด้านจิตใจของสมาชิกในครอบครัว (การดูแลจิตวิทยา)	1.7	2.4	0.5	-	0.8	-	1.2	1.2	1.4	2.5	0.5	0.4	1.4	1.0	0.7	0.9	-	2.0	354 Minding children
361 การดูแลด้านร่างกายของผู้สูงอายุ คนพิการ และคนชรา	2.1	2.0	1.5	-	1.7	-	1.3	1.7	3.2	1.0	-	1.5	2.1	2.9	2.1	6.3	-	-	361 Caring for adults-physical care
362 การดูแลด้านอารมณ์ของผู้สูงอายุ คนพิการ และคนชรา	1.6	1.8	-	-	1.3	-	4.0	0.8	-	-	-	1.5	-	2.5	-	-	-	-	362 Caring for adults- emotional support
363 การรับส่งผู้พิการไปยังสถานศึกษาต่างๆ	0.9	1.0	0.6	-	0.7	0.5	0.8	1.0	0.8	0.7	1.0	0.9	0.9	0.4	0.8	0.4	1.3	-	363 Accompanying adults to places
381 การเดินทางที่เกี่ยวกับกิจกรรมที่ไม่ใช่การดูแลสมาชิกในครัวเรือน	0.7	0.6	1.3	1.1	0.7	0.8	0.5	0.7	0.6	0.7	0.8	1.2	0.5	0.7	0.7	0.7	0.6	-	381 Travel related
399 การให้บริการดูแลสมาชิกในครัวเรือน โดยไม่ได้รับค่าตอบแทน	1.6	-	-	-	-	-	0.5	-	0.7	-	-	-	-	3.8	-	-	-	-	399 Others

ตารางที่ 9 เวลาที่เฉลี่ยของประชากรอายุตั้งแต่ 15 ปีขึ้นไป ใช้งานตามกิจกรรมหลัก และอุตสาหกรรม ที่ราชอาณาจักร (ต่อ)
 TABLE 9 AVERAGE TIME OF PARTICIPANTS 15 YEARS OF AGE AND OVER BY MAIN ACTIVITY AND INDUSTRY WHOLE KINGDOM (Contd.)

อุตสาหกรรม Total	อุตสาหกรรม Industry												อุตสาหกรรม Industry						
	เกษตรกรรม Agriculture		การประมงและป่าไม้ Fishing and Forestry		เหมืองแร่และหิน Mining & Quarrying		การผลิตและประกอบ Manufacturing		การไฟฟ้า Electricity, Gas, Construction & Water supply		การขนส่ง Transport			บริการ Community & Social work		ผู้จ้าง Private households with employer persons	องค์กร Extrahousehold organizations	ไม่รู้ Unknown	
	การเพาะปลูก Planting	การประมง Fishing	การขุดหิน Mining	การขุดทราย Quarrying	การผลิต Manufacturing	การประกอบ Assembly	การก่อสร้าง Construction	การกระจาย Distribution	การขนส่ง Transport	การสื่อสาร Communication	การบริการ Public admin	การศึกษา Education		สุขภาพ Health	งานสังคม Social work				
2.4	2.5	1.7	2.0	2.4	0.8	2.0	2.0	2.3	1.6	3.0	2.8	3.0	2.4	2.0	1.4	-	-	-	H Providing community services and help to other households
2.3	2.3	1.4	2.0	2.1	1.8	2.2	2.5	2.7	2.0	2.2	1.7	2.7	1.7	2.2	1.3	-	-	-	401 Household maintenance and management
1.6	2.5	-	-	1.0	-	-	1.9	2.3	1.0	1.0	0.7	1.2	1.0	0.9	-	-	-	-	402 Shopping for/purchasing of goods
4.3	4.7	-	-	5.3	-	4.9	1.3	8.7	1.7	-	0.7	3.2	-	-	-	-	-	-	403 Construction
2.0	1.6	-	-	2.0	-	-	4.5	0.7	-	-	-	2.6	1.9	-	-	-	-	-	404 Repairs of consumer
2.9	3.4	2.1	-	1.9	-	4.7	3.0	2.2	0.8	5.9	1.5	2.8	1.2	3.0	2.6	-	-	-	405 Unpaid help in business/firm
3.1	3.3	-	-	2.3	-	-	2.2	-	1.5	0.5	-	0.8	3.5	4.8	-	-	-	-	406 Childcare as help to other households
3.3	3.3	1.9	-	2.2	-	2.8	3.7	3.8	0.7	-	3.8	1.8	1.7	3.9	0.7	-	-	-	407 Adult care as help to other households
2.2	2.8	-	-	-	-	-	2.0	-	0.2	-	5.2	1.3	1.3	-	0.3	-	-	-	408 Transportation
0.8	0.9	0.5	-	1.1	0.3	0.5	0.5	1.0	0.5	0.8	1.3	0.7	0.8	0.4	0.5	-	-	-	411 Community-organized work
2.3	2.9	-	-	1.5	-	2.2	0.4	1.2	0.2	-	-	3.0	0.5	2.3	-	-	-	-	412 Work on road/building repair
3.1	3.4	-	-	2.1	-	-	0.4	-	-	-	-	2.0	5.5	1.0	-	-	-	-	413 Organizing working on community-based assistance to villages/sub-locations
0.9	1.0	-	-	0.8	-	-	0.5	1.3	-	-	-	-	-	-	-	-	-	-	414 Organizing working on community-based assistance to families and individuals
0.6	0.8	0.3	-	0.4	0.3	1.2	0.5	0.4	0.2	0.3	0.6	0.4	0.7	0.7	0.9	0.8	-	-	421 Volunteer work for organizations
2.5	2.3	-	-	-	-	-	-	-	-	-	-	3.8	-	-	6.2	-	-	-	422 Volunteer work through organizations
2.3	2.2	-	-	1.9	-	3.3	1.9	1.8	2.4	-	3.1	3.0	2.2	1.7	3.0	-	-	-	431 Attendance in meetings
1.8	2.3	-	-	0.2	-	0.8	0.6	1.5	-	-	2.0	2.7	2.3	2.0	0.9	-	-	-	441 Involvement in civic
1.2	0.9	0.8	-	2.4	-	1.1	1.0	0.7	1.0	1.1	1.6	1.2	1.3	1.4	1.1	3.0	-	-	481 Travel related
2.5	2.3	-	-	3.0	-	-	-	-	-	-	-	-	-	-	-	-	-	-	499 Others

หน่วยนับชั่วโมงต่อวัน - Hour per day

ตารางที่ 9 เวลาที่ใช้ของแต่ละประเภทอายุตั้งแต่ 15 ปีขึ้นไป จำแนกตามกิจกรรมหลัก และอุตสาหกรรม ที่ราชอาณาจักร (ต่อ)
TABLE 9 AVERAGE TIME OF PARTICIPANTS 15 YEARS OF AGE AND OVER BY MAIN ACTIVITY AND INDUSTRY WHOLE KINGDOM (Contd.)

อุตสาหกรรม Total	อุตสาหกรรม Industry										อุตสาหกรรม Industry									
	เกษตรกรรม Agriculture	ประมง Fishing	เหมืองแร่ Mining & Quarrying	การผลิต Manufacturing	การไฟฟ้า Electricity, Gas, Construction & Water supply	การก่อสร้าง Construction	ค้าปลีก Wholesale & Retail trade	โรงแรม Hotels & Restaurants	การขนส่ง Transport	การเงิน Financial		สุขภาพ Health & Social work								
	การก่อสร้าง Construction	การผลิต Manufacturing	การไฟฟ้า Electricity, Gas, Construction & Water supply	การก่อสร้าง Construction	ค้าปลีก Wholesale & Retail trade	โรงแรม Hotels & Restaurants	การขนส่ง Transport	การเงิน Financial	สุขภาพ Health & Social work	การไฟฟ้า Electricity, Gas, Construction & Water supply										
1.5	1.8	1.6	2.3	1.2	1.1	1.8	1.4	1.3	2.3	1.5	1.6	1.3	1.3	1.4	1.6	2.0	-	0.5	M	Indoor and outdoor sports participation and related courses
1.0	1.1	1.0	0.6	0.9	0.9	1.0	1.1	0.9	1.5	1.0	1.1	1.0	1.0	1.0	1.1	0.9	-	1.0	751	walking and hiking
1.1	1.5	1.3	-	1.2	0.8	2.2	0.9	1.1	1.3	-	1.7	0.7	1.0	1.2	0.6	-	-	-	752	Biking, skating
1.0	0.7	-	-	0.9	-	1.0	1.1	1.2	1.4	1.1	1.4	1.0	1.0	1.0	1.0	2.1	-	-	753	Aerobics, yoga and other fitness
2.0	3.0	-	-	1.2	1.4	2.3	1.5	1.3	3.7	1.3	4.8	2.0	1.3	1.7	2.1	-	-	-	754	Ball games, individual sports
1.5	1.9	1.3	-	1.0	1.6	1.5	1.3	1.1	1.5	1.4	1.3	1.1	1.4	1.2	1.0	-	-	0.5	755	Ball games, team sports
1.5	-	-	-	1.2	-	-	-	-	-	-	-	-	-	-	-	-	-	-	756	Water sports
1.5	-	-	-	-	-	-	1.5	-	-	-	-	-	-	-	-	-	-	-	757	Winter/ice/snow sports
4.3	-	-	-	4.5	-	-	-	-	-	-	-	-	-	1.5	-	-	-	-	758	Contact sports
-	-	-	-	-	-	-	-	-	-	-	-	-	-	-	-	-	-	-	762	Horsebackriding
2.0	1.7	1.9	-	2.2	-	2.5	1.7	1.5	2.5	1.7	3.4	1.4	0.6	3.0	2.4	-	-	-	763	Pleasure drives, sightseeing
1.5	-	-	-	-	-	-	0.6	-	2.2	2.0	1.2	0.9	0.6	0.8	1.4	0.4	-	-	764	Sports related
0.7	0.6	0.7	3.8	0.7	0.6	0.6	0.6	0.5	1.9	1.0	1.2	0.9	0.6	0.8	1.4	-	-	-	781	Travel related
3.0	4.8	-	-	-	-	6.0	-	1.5	1.2	-	-	1.0	-	-	-	-	-	-	789	Others
2.4	2.4	2.9	2.5	2.5	3.4	2.4	2.4	2.4	2.6	2.9	2.7	2.9	2.9	2.5	2.6	2.4	-	2.5	N	Mass media
1.3	1.6	1.5	-	1.2	1.1	1.4	0.9	1.3	0.7	1.2	1.2	1.6	1.4	1.1	1.9	2.7	-	1.5	801	Reading books
0.8	1.0	1.0	0.7	0.6	0.5	0.7	0.8	0.8	0.8	0.9	0.8	0.8	0.8	0.7	1.0	1.9	-	1.0	802	Reading periodicals
1.4	1.4	2.7	-	1.4	1.3	0.3	2.1	1.6	-	0.7	0.8	-	1.3	0.5	0.9	-	-	-	809	Reading other specified materials
2.3	2.3	2.9	2.5	2.4	3.0	2.2	2.3	2.3	2.5	2.5	2.5	2.6	2.5	2.3	2.5	2.3	-	2.9	811	Watching/listening to television
2.1	2.1	2.4	2.3	1.7	1.4	2.8	2.2	2.1	2.1	2.3	2.1	2.1	2.5	2.4	1.2	1.2	-	-	812	Watching/listening to video
1.1	1.1	1.4	-	1.2	0.6	1.1	1.1	1.1	1.4	1.4	1.0	1.3	1.2	1.0	1.4	1.0	-	-	821	Listening to radio programmes
1.2	1.4	0.6	0.6	1.1	1.0	1.3	1.3	1.1	1.1	1.2	1.9	0.9	0.9	0.9	1.0	-	-	-	822	Listening to other audio media
1.7	0.5	-	-	2.2	-	3.5	1.5	-	1.2	1.2	2.0	1.2	1.6	7.1	-	-	-	-	831	Using computer technology for reading
1.8	0.8	-	-	3.1	-	-	1.1	2.8	1.8	0.5	2.3	0.9	0.9	1.7	-	-	-	-	832	Using computer technology for video/audio
1.6	4.8	-	-	1.4	1.0	1.3	1.6	1.6	1.7	1.6	2.4	1.1	1.3	0.7	0.9	-	-	-	833	Surfing the internet, downloading, Uploading
0.9	0.8	-	-	0.8	-	-	-	0.7	-	-	-	-	0.8	1.3	0.9	-	-	-	841	Visiting library
0.6	0.7	-	-	0.3	-	0.3	0.8	0.5	-	-	0.6	0.6	0.5	0.3	0.5	-	-	-	881	Travel related
-	-	-	-	-	-	-	-	-	-	-	-	-	-	-	-	-	-	-	899	Others

หน่วยนับชั่วโมง - Hour per day

ตารางที่ 10 เวลาที่ใช้โดยเฉลี่ยของประชากรอายุตั้งแต่ 15 ปีขึ้นไป จำแนกตามกิจกรรมหลัก และสถานภาพการทำงาน ทั้งราชอาณาจักร
TABLE 10 AVERAGE TIME OF PARTICIPANTS 15 YEARS OF AGE AND OVER BY MAIN ACTIVITY AND WORK STATUS, WHOLE KINGDOM

หน่วยเป็นชั่วโมงต่อวัน : Hour per day

กิจกรรมหลัก	สถานภาพการทำงาน WORK STATUS										Main Activity		
	นายจ้าง		ประกอบธุรกิจส่วนตัว		ชว่างธุรกิจครัวเรือน		ลูกจ้างรัฐบาล		ลูกจ้างเอกชน			การรวมกลุ่ม	
	Total	Employers	Own Account	Unpaid family	Government	Private	Employee	Employee	Members of	Producers'			
		Workers	Workers	Workers	Employee	Employee	Employee	Cooperatives	Cooperatives				
A													
การทำงานในหน่วยงานเอกชน รัฐวิสาหกิจ รัฐบาล องค์การที่ไม่แสวงหากำไร (ทำงานในระบบ)	9.2	6.6	2.8	1.9	9.2	10.0	5.4	A	Fomal sector work				
001 การทำงานในอาชีพหลัก	7.7	6.6	4.7	3.7	7.1	8.1	7.5		001 Working time in main job				
002 การทำงานในอาชีพรอง ที่มีลักษณะเดียวกับการทำงานในอาชีพหลัก	3.7	-	2.4	1.0	2.0	6.9	-		002 Working time in other jobs				
003 ทำงานอื่นที่คิด การฝึกงานและการฝึกงานอื่นที่เกี่ยวข้อง	1.4	-	-	3.7	-	1.1	-		003 Working time as apprentices, intern and related positions				
006 การหยุดพักในช่วงสั้นๆ และการถูกรบกวนในช่วงเวลาสั้นๆ ขณะทำงาน	0.7	1.2	0.6	0.6	0.7	0.7	0.8		006 Short breaks and interruptions from work				
008 การอบรมและการศึกษาที่เกี่ยวข้องกับการทำงานในระบบ	1.8	1.5	4.5	-	2.4	1.1	-		008 Training and studies in relation to work in the "fomal sector"				
011 การหยุดในช่วงก่อนหรือหลังการทำงาน	0.9	1.9	0.9	0.8	1.1	0.9	-		011 Idle time before/after work				
012 การหยุดพักกลางวัน	0.8	0.7	0.6	0.7	0.8	0.8	0.6		012 Lunch break from work				
021 การหาข้อมูลหรือการจัดสิ่งจูงใจในระบบ	0.8	2.3	0.9	0.9	0.5	0.6	0.7		021 Looking for work in the "fomal sector"				
022 การหาข้อมูลหรือการจัดสิ่งจูงใจในระบบ	1.1	-	-	0.6	0.5	2.2	-		022 Looking for/setting up business in the "fomal sector"				
031 การเดินทางที่เกี่ยวข้องกับการทำงานในระบบ	1.4	1.5	1.2	1.0	1.3	1.4	0.6		031 Travel related to work in the "fomal sector"				
049 การทำงานในระบบ ซึ่งมีได้แก่ประเภทไว้ในที่อื่น	3.0	-	3.8	-	2.5	2.3	-		049 Others				
B													
การทำงานในกิจกรรมการผลิตขั้นต้นของครัวเรือน	7.1	6.8	7.2	7.3	3.4	7.0	5.0	B	Work for household in primary production activities				
051 การปลูกัญพืชและต้นไม้ พืชผักสวนครัว	6.1	5.8	5.9	6.3	3.4	6.5	4.0		051 Growing of crops and trees; kitchen gardening				
052 การเลี้ยงสัตว์ การผลิตผลิตภัณฑ์จากสัตว์ การบริการสัตวบาล	3.1	2.6	3.5	2.7	1.6	2.3	1.3		052 Farming of animals				
053 การล่าสัตว์ การดักสัตว์ และการผลิตหนังสัตว์	2.9	1.7	3.0	2.8	3.6	2.9	-		053 Hunting, trapping and production of animal skins				
054 การหาของป่า การดัดไม้ การหาฟืน และกิจกรรมการทำป่าไม้อื่นๆ	3.0	4.4	3.1	2.7	2.5	3.0	-		054 Gathering of wild products				
055 การประมง การเลี้ยงสัตว์น้ำ การเพาะเลี้ยงสัตว์น้ำ	4.0	4.0	3.7	4.4	3.2	4.5	1.3		055 Fishing				
056 การทำเหมืองแร่และเหมืองหิน	6.0	-	2.0	-	-	6.0	-		056 Mining and quarrying				
057 การเก็บ กับและการจัดสรรเป็นสวนน้ำ	2.0	0.8	1.9	2.1	1.2	2.6	-		057 Collecting water				
058 การอบรมและการศึกษาที่เกี่ยวข้องกับการทำงานในกิจกรรมการผลิตขั้นต้นของครัวเรือน	3.0	1.8	3.1	4.2	-	1.2	-		058 Training and studies in relation to work				
061 การจัดซื้อหรือจัดจ้างวัตถุดิบเพื่อใช้สำหรับกิจกรรมการผลิตขั้นต้นของครัวเรือน	1.0	2.0	0.9	1.1	1.3	0.7	-		061 Purchasing/acquiring inputs				
062 การขายหรือการทำราคาค่าขนส่งวัตถุดิบที่ได้จากกิจกรรมการผลิตขั้นต้นของครัวเรือน	1.4	1.7	1.5	1.7	0.7	0.8	-		062 Selling/disposing of outputs				
071 การทำงานทำในกิจการของครัวเรือนที่กิจการกรมการผลิตขั้นต้น	2.9	0.5	1.5	3.4	1.7	7.1	-		071 Looking for work in primary production				
072 การหาข้อมูลหรือการจัดสิ่งจูงใจในกิจการของครัวเรือนที่กิจการกรมการผลิตขั้นต้น	1.6	2.7	1.1	2.7	2.0	0.3	-		072 Looking for/setting up business in primary production				
081 การเดินทางที่เกี่ยวข้องกับกิจกรรมการผลิตขั้นต้นของครัวเรือน	1.2	1.4	1.3	1.2	1.0	1.1	1.4		081 Travel related to primary production				
099 การทำงานในกิจกรรมการผลิตขั้นต้นของครัวเรือน ซึ่งมีได้แก่ประเภทไว้ในที่อื่น	5.4	1.0	2.4	3.6	0.3	7.9	-		099 Others				

ตารางที่ 10 เวลาที่ใช้โดยเฉลี่ยของประชากรอายุตั้งแต่ 15 ปีขึ้นไป จำแนกตามกิจกรรมหลัก และสถานภาพการทำงาน ทั้งราชอาณาจักร (ต่อ)

TABLE 10 AVERAGE TIME OF PARTICIPANTS 15 YEARS OF AGE AND OVER BY MAIN ACTIVITY AND WORK STATUS, WHOLE KINGDOM (Contd.)

หน่วยเป็นชั่วโมงต่อวัน : Hour per day

กิจกรรมหลัก	สถานภาพการทำงาน WORK STATUS										Main Activity		
	ยอดรวม		นายจ้าง		ประกอบธุรกิจส่วนตัว		ช่วยธุรกิจครัวเรือน		ลูกจ้างรัฐบาล			ลูกจ้างเอกชน	
	Total	Employers	Own Account Workers	Unpaid family Workers	Government Employee	Private Employee	Members of Producers' Cooperatives						
C การทำงานในกิจกรรมที่ไม่ใช่การผลิตขั้นต้นของครัวเรือน													
101 การประกอบอาหารและเครื่องดื่ม และการรับประทานอาหาร	5.7	8.1	5.1	5.0	2.0	6.7	5.8					C Work for household in non-primary production activities	
102 การผลิตผลิตภัณฑ์อาหารและเครื่องดื่มอื่นๆ	4.4	5.3	3.1	4.4	2.5	6.1	5.3					101 Processing of food products	
103 การผลิตสิ่งทอ เครื่องนุ่งห่ม และผลิตภัณฑ์ที่เกี่ยวข้อง	4.7	6.7	4.5	5.4	2.9	4.1	4.9					102 Making of other food products	
104 การผลิตผลิตภัณฑ์เครื่องนุ่งห่มและเครื่องนุ่งห่ม	6.3	9.3	6.3	5.5	2.2	6.7	5.9					103 Making textiles, wearing apparel, leather	
105 การผลิตสิ่งทอเครื่องนุ่งห่มและเครื่องนุ่งห่ม	5.9	7.6	4.9	4.8	3.4	7.5	6.1					104 Craft-making using all types	
106 การผลิตสิ่งทอเครื่องนุ่งห่มและเครื่องนุ่งห่ม	6.7	-	7.3	-	-	6.7	-					105 Tobacco preparing and curing	
107 การผลิตสิ่งทอเครื่องนุ่งห่มและเครื่องนุ่งห่ม	6.2	5.8	5.5	6.2	-	7.3	-					106 Making bricks, concrete slabs	
108 การผลิตสิ่งทอเครื่องนุ่งห่มและเครื่องนุ่งห่ม	5.1	-	4.4	5.2	-	7.9	-					107 Making herbal and medicinal	
109 การผลิตสิ่งทอเครื่องนุ่งห่มและเครื่องนุ่งห่ม	3.4	-	3.8	-	-	0.3	-					108 Training and studies in relation to work	
110 การผลิตสิ่งทอเครื่องนุ่งห่มและเครื่องนุ่งห่ม	1.5	2.1	1.4	1.5	0.7	1.2	4.2					111 Purchasing/acquiring inputs	
111 การผลิตสิ่งทอเครื่องนุ่งห่มและเครื่องนุ่งห่ม	2.5	2.1	3.3	3.0	1.5	1.1	-					112 Selling/disposing of outputs	
112 การผลิตสิ่งทอเครื่องนุ่งห่มและเครื่องนุ่งห่ม	0.6	0.7	0.5	0.4	0.6	1.2	-					121 Looking for work in non-primary production	
113 การผลิตสิ่งทอเครื่องนุ่งห่มและเครื่องนุ่งห่ม	2.7	3.3	1.5	-	-	-	-					122 Looking for/setting up business in non-primary production	
114 การผลิตสิ่งทอเครื่องนุ่งห่มและเครื่องนุ่งห่ม	1.2	2.2	1.3	2.0	1.0	1.0	0.6					131 Travel related to non-primary production	
115 การผลิตสิ่งทอเครื่องนุ่งห่มและเครื่องนุ่งห่ม	5.7	5.5	7.2	6.5	-	0.5	-					149 Others	
D การทำงานในกิจกรรมก่อสร้างของครัวเรือน													
151 การก่อสร้างและการซ่อมแซมสิ่งปลูกสร้างของตนเอง	7.7	8.1	5.6	5.4	2.9	8.3	7.2					D Work for household in construction activities	
152 การก่อสร้างและการซ่อมแซมอาคาร ถนน และสิ่งปลูกสร้างอื่นๆ ที่ไม่ใช่ของตนเองและชุมชน	5.0	6.3	4.8	5.0	3.3	5.5	1.0					151 Construction and repair for own capital	
153 การก่อสร้างและการซ่อมแซมถนน อาคาร สะพาน เขื่อนของชุมชน	7.5	7.6	5.9	6.4	4.0	7.6	6.5					152 Construction and repair for buildings, roads	
154 การก่อสร้างและการซ่อมแซมถนน อาคาร สะพาน เขื่อนของชุมชน	6.1	5.0	7.0	8.5	2.8	6.3	-					153 Community-organized construction	
155 การอบรมและการศึกษาที่เกี่ยวข้องกับการทำงานในกิจกรรมก่อสร้างที่กิจกรรมก่อสร้าง	4.5	4.5	-	-	-	-	-					158 Training and studies in relation to work	
156 การจัดซื้อหรือจัดหาวัสดุเพื่อใช้สำหรับกิจกรรมการก่อสร้างของครัวเรือน	1.9	0.6	3.1	1.2	0.9	1.4	-					161 Purchasing/acquiring of inputs	
157 การหางานทำในกิจกรรมก่อสร้างที่จ้าง	2.7	3.2	3.0	2.4	-	2.6	0.7					171 Looking for work in construction	
158 การหาข้อมูลหรือการจัดตั้งธุรกิจในการก่อสร้างที่จ้าง	0.9	2.7	0.7	-	0.7	2.2	-					172 Looking for/setting up business in construction	
159 การเดินทางที่เกี่ยวข้องกับการก่อสร้างของครัวเรือน	1.2	1.4	1.1	1.1	0.9	1.2	1.0					181 Travel related	
160 การทำงานในกิจกรรมการก่อสร้างของครัวเรือน ซึ่งมีได้แก่ประเภทไว้ในที่อื่น	7.5	-	7.5	-	-	-	-					199 Others	

ตารางที่ 10 เวลาที่ใช้โดยเฉลี่ยของประชากรอายุตั้งแต่ 15 ปีขึ้นไป จำแนกตามกิจกรรมหลัก และสถานภาพการทำงาน ทั้งราชอาณาจักร (ต่อ)

TABLE 10 AVERAGE TIME OF PARTICIPANTS 15 YEARS OF AGE AND OVER BY MAIN ACTIVITY AND WORK STATUS, WHOLE KINGDOM (Contd.)

หน่วยเป็นชั่วโมงต่อวัน : Hour per day

กิจกรรมหลัก	สถานภาพการทำงาน WORK STATUS										Main Activity	
	นายจ้าง		ประกอบธุรกิจส่วนตัว		ช่วยธุรกิจครัวเรือน		ลูกจ้างรัฐบาล		ลูกจ้างเอกชน			การรวมกลุ่ม
	Total	Employers	Own Account	Unpaid family	Government	Private	Employee	Employee	Members of	Producers'		
		Workers	Workers	Employee	Employee	Cooperatives						
E การทำงานในการให้บริการที่ก่อให้เกิดรายได้ของครัวเรือน	7.9	8.2	8.6	7.4	3.4	7.5	7.0	E	Work for household providing services for income			
201 การจัดเตรียมและการจำหน่ายอาหารและเครื่องดื่ม	6.7	7.6	6.9	6.5	2.6	6.3	3.9	201	Preparing and selling food			
202 การขายของเบ็ดเตล็ด การขายตามบ้าน การขายตามข้างถนน การขาย	7.1	6.8	7.5	6.7	3.1	6.8	8.0	202	Petty trading; door-to-door vending			
211 การประกอบ ติดตั้ง ปรับตั้งเครื่องมือ มีจักรักษา และการซ่อมแซมเครื่องมือเครื่องจักรกล	4.8	7.0	4.2	3.6	2.7	5.2	5.8	211	Fitting, installing, tool setting, maintaining			
212 การซ่อมแซมยานพาหนะ	6.4	7.2	5.9	4.4	1.7	7.3	5.3	212	Repair of vehicles			
213 การซ่อมแซมของใช้ส่วนบุคคล	5.3	5.9	6.0	3.4	4.3	4.5	-	213	Repair of personal goods			
214 การซ่อมแซมของใช้ในครัวเรือน	6.2	6.8	7.1	3.2	2.1	6.9	-	214	Repair of household goods			
221 การเช่าห้อง ที่พัก และการให้บริการที่เกี่ยวข้อง	4.6	10.7	4.5	2.9	3.1	5.3	-	221	Renting out rooms			
222 การกู้ยืมและการเก็บเงิน การแลกเปลี่ยนเงินตราต่างประเทศ	4.1	3.9	3.3	1.8	-	5.1	-	222	Lending and collecting money			
223 การพิมพ์ การประมวลผลคำ การเขียนโปรแกรม การลงรหัสข้อมูล	6.9	7.9	7.6	9.1	3.2	6.3	-	223	Typing, word processing, programming, encoding			
224 การทำบัญชี การลงบัญชี การให้บริการด้านกฎหมาย และการให้บริการที่เกี่ยวข้อง	4.7	3.0	5.4	4.1	4.3	5.8	-	224	Accounting, bookkeeping, legal			
225 การสอนพิเศษ	3.1	6.1	4.3	-	1.6	2.2	-	225	Tutoring			
226 การให้บริการทางการแพทย์และทันตกรรม	6.1	7.6	3.0	8.0	4.4	8.8	-	226	Provision of medical			
227 การให้บริการดูแลและบำบัดรักษาโรค	3.3	5.7	3.0	4.2	3.5	-	-	227	Provision of nursing			
231 การให้บริการดูแลส่วนบุคคล	6.7	6.3	6.6	5.2	2.5	7.3	-	231	Provision of personal care services			
232 การให้บริการดูแลสุขภาพโดยบุคคลที่ไม่ใช่ผู้เชี่ยวชาญ	6.1	8.8	4.8	4.0	1.0	6.9	-	232	Provision of non-professional health care			
241 การขนส่งสินค้า	7.1	3.4	6.4	4.7	3.2	7.8	-	241	Transporting goods			
242 การขนส่งผู้โดยสาร	8.4	3.4	9.0	7.4	5.3	5.9	9.2	242	Transporting passengers			
251 การให้บริการชำระค่าใช้จ่ายในครัวเรือน	1.0	3.3	0.7	1.9	3.1	2.3	-	251	Providing paid domestic services			
261 การฝึกอบรมและการศึกษาที่เกี่ยวข้องกับการทำงานในกิจกรรมการให้บริการ	4.0	5.2	2.1	4.2	1.3	6.4	-	261	Training and studies related to work			
271 การทำงานในกิจกรรมของครัวเรือนที่ทำกิจกรรมการให้บริการ	3.9	6.0	4.4	2.9	0.8	4.0	-	271	Looking for work in service activities in household enterprise			
281 การเดินทางที่เกี่ยวข้องกับกิจกรรมการให้บริการที่ก่อให้เกิดรายได้	1.4	1.9	1.5	1.6	1.0	1.2	1.9	281	Travel related			
299 การทำงานในการให้บริการที่ก่อให้เกิดรายได้ของครัวเรือน ซึ่งมีได้จัดประเภทไว้ในที่อื่น	6.7	5.9	7.5	6.7	4.5	6.3	8.7	299	Others			

ตารางที่ 10 เวลาที่ใช้โดยเฉลี่ยของประชากรอายุตั้งแต่ 15 ปีขึ้นไป จำแนกตามกิจกรรมหลัก และสถานภาพการทำงาน ทั้งราชอาณาจักร (ต่อ)

TABLE 10 AVERAGE TIME OF PARTICIPANTS 15 YEARS OF AGE AND OVER BY MAIN ACTIVITY AND WORK STATUS, WHOLE KINGDOM (Contd.)

กิจกรรมหลัก	สถานภาพการทำงาน WORK STATUS										Main Activity	
	นายจ้าง		ประกอบธุรกิจส่วนตัว		ช่วยธุรกิจครัวเรือน		ลูกจ้างรัฐบาล		ลูกจ้างเอกชน			การรวมกลุ่ม
	Total	Employers	Own Account Workers	Unpaid family Workers	Government Employee	Private Employee	Members of Producers' Cooperatives					
F การให้บริการในครัวเรือนของตนเอง โดยไม่ได้รับค่าตอบแทน	2.1	1.9	2.1	2.5	2.1	1.9	2.1	1.9	2.8	2.8	F Providing unpaid domestic services for own final use within household	
301 การจัดการด้านอาหาร และการทำความสะอาดสิ่งของเครื่องใช้ในครัว	1.4	1.2	1.4	1.7	1.2	1.2	1.2	1.2	1.9	1.9	301 Food management	
302 การทำความสะอาดและการดูแลรักษาที่อยู่อาศัยและบริเวณ	0.9	0.8	1.0	0.9	0.9	0.8	0.9	0.8	0.8	0.8	302 Cleaning and upkeep of dwelling	
303 การตกแต่ง การบำรุงรักษา และการซ่อมแซมเล็กๆ น้อยๆ ด้วยตนเอง	1.1	1.1	1.2	1.2	1.0	1.1	1.0	1.1	-	-	303 Do-it-yourself decoration, maintenance	
304 การดูแลเสื้อผ้าทำความสะอาดของทำผ้าผืนผ้า ผัดผ้ารีดผ้า ตลอดจนการซ่อมแซม	1.1	1.1	1.1	1.1	1.3	1.0	1.3	1.0	1.2	1.2	304 Care of textiles and footwear	
305 การจัดการครัวเรือนที่เกี่ยวข้อง	1.5	1.9	1.6	1.3	0.9	1.3	0.9	1.3	-	-	305 Household management	
306 การดูแลสัตว์เลี้ยง	0.8	0.7	0.8	0.8	0.7	0.8	0.7	0.8	0.4	0.4	306 Pet care	
311 การซื้อโป๊งหรือการจัดซื้อสินค้าและกิจการที่เกี่ยวข้อง	0.7	0.9	0.7	0.7	0.9	0.7	0.9	0.7	0.6	0.6	311 Shopping for/purchasing of goods	
312 การจัดหาบริการและกิจการที่เกี่ยวข้อง	1.8	4.5	1.7	0.9	4.0	1.5	4.0	1.5	-	-	312 Shopping for/availing of services	
331 การเดินทางที่เกี่ยวข้องกับการให้บริการในครัวเรือนตนเอง โดยไม่ได้รับค่าตอบแทน	0.8	1.0	0.8	0.8	0.9	0.8	0.9	0.8	0.9	0.9	331 Travel related	
349 การบริการในครัวเรือนของตนเอง โดยไม่ได้รับค่าตอบแทน ซึ่งมิได้จัดประเภทไว้ในที่อื่น	0.8	0.9	1.0	1.4	1.0	0.7	1.0	0.7	-	-	349 Others	
G การให้บริการดูแลสมาชิกในครัวเรือน โดยไม่ได้รับค่าตอบแทน	2.0	2.0	1.9	2.4	1.7	1.7	1.7	1.7	3.1	3.1	G Providing unpaid care-giving services to household members	
351 การดูแลด้านร่างกายของเด็ก ได้แก่ การอาบน้ำ แต่งตัว และป้อนอาหาร เป็นต้น	2.0	2.3	2.0	2.5	1.6	1.8	1.6	1.8	1.4	1.4	351 Caring for children-physical care	
352 การสอน การอบรม ให้ความรู้และนัดสอนการให้ความช่วยเหลือเด็ก	1.2	0.9	1.2	1.4	1.1	1.0	1.1	1.0	1.0	1.0	352 Teaching, training, helping children	
353 การรับส่งเด็กไปยังสถานที่ต่างๆ	0.7	0.9	0.8	0.7	0.7	0.7	0.7	0.7	0.9	0.9	353 Accompanying children to places	
354 การดูแลด้านจิตใจของเด็ก (การดูแลรักษาอาการ)	1.7	0.8	2.0	2.0	1.0	1.2	1.0	1.2	-	-	354 Minding children	
361 การดูแลด้านร่างกายของผู้สูงอายุ คนป่วย และคนพิการ	2.1	1.0	2.2	2.1	2.7	1.6	2.7	1.6	7.2	7.2	361 Caring for adults : physical care	
362 การดูแลด้านอารมณ์ของผู้สูงอายุ คนป่วย และคนพิการ	1.6	-	1.1	2.0	2.5	1.2	2.5	1.2	-	-	362 Caring for adults : emotional support	
363 การรับส่งผู้สูงอายุไปยังสถานที่ต่างๆ	0.9	0.9	0.8	1.6	0.8	0.7	0.8	0.7	1.0	1.0	363 Accompanying adults to places	
381 การเดินทางที่เกี่ยวข้องกับการให้บริการดูแลสมาชิกในครัวเรือน โดยไม่ได้รับค่าตอบแทน	0.7	0.8	0.7	0.6	0.7	0.7	0.7	0.7	0.5	0.5	381 Travel related	
399 การให้บริการดูแลสมาชิกในครัวเรือน โดยไม่ได้รับค่าตอบแทน ซึ่งมิได้จัดประเภทไว้ในที่อื่น	1.6	-	0.5	0.7	3.8	-	3.8	-	-	-	399 Others	

หน่วยเป็นชั่วโมงต่อวัน : Hour per day

ตารางที่ 10 เวลาที่ใช้โดยเฉลี่ยของประชากรอายุตั้งแต่ 15 ปีขึ้นไป จำแนกตามกิจกรรมหลัก และสถานภาพการทำงาน ทั้งราชอาณาจักร (ต่อ)

TABLE 10 AVERAGE TIME OF PARTICIPANTS 15 YEARS OF AGE AND OVER BY MAIN ACTIVITY AND WORK STATUS, WHOLE KINGDOM (Contd.)

กิจกรรมหลัก	สถานภาพการทำงาน WORK STATUS										Main Activity	
	นายจ้าง		ประกอบธุรกิจส่วนตัว		ช่วยธุรกิจครัวเรือน		ลูกจ้างรัฐบาล		ลูกจ้างเอกชน			การรวมกลุ่ม
	Total	Employers	Own Account	Unpaid family	Government	Private	Employee	Employee	Members of			
		Workers	Workers	Employee	Employee	Employee	Cooperatives					
H การให้บริการชุมชนและการให้ความช่วยเหลือครัวเรือนอื่น	2.4	3.8	2.7	2.0	2.7	2.1	2.2	2.1	2.1	2.2	H Providing community services and help to other households	
401 การให้ความช่วยเหลือครัวเรือนอื่นด้านบริการบ้านพักและอาคารครัวเรือน	2.3	1.8	2.7	2.2	2.1	2.1	2.6	2.1	2.1	2.6	401 Household maintenance and management	
402 การให้ความช่วยเหลือครัวเรือนอื่นด้านการซื้อสิ่งของจำเป็นด้านและบริการ	1.6	1.2	2.0	1.7	1.0	1.6	-	1.6	1.6	-	402 Shopping for / purchasing of goods	
403 การให้ความช่วยเหลือครัวเรือนอื่นด้านการก่อสร้าง การปรับปรุง และซ่อมแซมที่อยู่อาศัยและสิ่งปลูกสร้างอื่นๆ	4.3	9.0	3.8	6.2	0.7	3.2	-	3.2	3.2	-	403 Construction	
404 การให้ความช่วยเหลือครัวเรือนอื่นด้านการซ่อมแซมเครื่องอุปโภคบริโภคและของใช้ในครัวเรือน	2.0	-	4.2	0.6	2.0	1.5	-	1.5	1.5	-	404 Repairs of consumer	
405 การให้ความช่วยเหลือครัวเรือนอื่นด้านธุรกิจหรือฟาร์มและด้านการทำงาน โดยไม่ได้รับค่าตอบแทน	2.9	2.7	3.1	4.0	3.9	2.1	0.5	2.1	2.1	0.5	405 Unpaid help in business/farm	
406 การให้ความช่วยเหลือครัวเรือนอื่นด้านการดูแลเด็ก	3.1	1.3	3.2	2.1	2.7	4.0	-	4.0	4.0	-	406 Childcare as help to other households	
407 การให้ความช่วยเหลือครัวเรือนอื่นด้านการดูแลผู้ใหญ่	3.3	4.4	3.6	2.4	2.8	3.7	-	3.7	3.7	-	407 Adult care as help to other households	
408 การให้ความช่วยเหลือครัวเรือนอื่นด้านการขนส่ง	2.2	0.2	3.5	4.7	1.3	0.3	-	0.3	0.3	-	408 Transportation	
411 การให้บริการที่ชุมชน เช่น การทำอาหารเพื่อร่วมฉลองกันชุมชน เป็นต้น	0.8	0.5	1.1	0.8	0.6	0.5	0.2	0.5	0.5	0.2	411 Community-organized work	
412 การให้บริการซ่อมแซมถนน อาคาร ทำความสะอาด การปรับปรุงและเตรียมพื้นที่ในชุมชน	2.3	2.7	2.3	2.1	2.0	2.8	-	2.8	2.8	-	412 Work on road/building repair	
413 การจัดตั้งและการให้บริการที่ชุมชนในการให้ความช่วยเหลือให้กับหมู่บ้าน ห้องถิ่น	3.1	-	3.1	1.2	4.0	2.7	-	2.7	2.7	-	413 Organizing working on community-based assistance to villages sub-locations	
414 การจัดตั้งและการให้บริการที่ชุมชนในการให้ความช่วยเหลือแก่ครอบครัวและบุคคล	0.9	2.2	1.3	1.3	0.5	0.4	-	0.4	0.4	-	414 Organizing working on community-based assistance to families and individuals	
421 การทำงานอาสาสมัครให้กับองค์กร (ไม่ได้ให้ความช่วยเหลือบุคคลอื่นโดยตรง)	0.6	2.3	0.9	0.5	0.5	0.5	0.3	0.5	0.5	0.3	421 Volunteer work for organizations	
422 การทำงานอาสาสมัครในนามขององค์กร (ให้ความช่วยเหลือบุคคลอื่นโดยตรง)	2.5	-	3.1	2.5	2.9	0.2	6.2	0.2	0.2	6.2	422 Volunteer work through organizations	
431 การเข้าร่วมประชุม	2.3	3.3	2.2	1.4	2.9	2.1	-	2.1	2.1	-	431 Attendance in meetings	
441 การมีส่วนร่วมในชุมชนและความรับผิดชอบที่เกี่ยวข้อง	1.8	2.1	1.8	2.3	2.5	0.5	-	0.5	0.5	-	441 Involvement in civic	
481 ทางเดินทางที่เกี่ยวข้องกับการให้บริการชุมชนและการให้ความช่วยเหลือครัวเรือนอื่น	1.2	1.0	1.0	0.8	1.2	1.9	1.0	1.9	1.9	1.0	481 Travel related	
499 การให้บริการชุมชนและการให้ความช่วยเหลือครัวเรือนอื่น ซึ่งมีได้จัดประเภทไว้ในที่อื่น	2.5	-	1.2	3.0	-	3.0	-	3.0	3.0	-	499 Others	

หน่วยเป็นชั่วโมงต่อวัน : Hour per day

ตารางที่ 10 เวลาที่ใช้โดยเฉลี่ยของประชากรอายุตั้งแต่ 15 ปีขึ้นไป จำแนกตามกิจกรรมหลัก และสถานภาพการทำงาน ทั้งราชอาณาจักร (ต่อ)

TABLE 10 AVERAGE TIME OF PARTICIPANTS 15 YEARS OF AGE AND OVER BY MAIN ACTIVITY AND WORK STATUS, WHOLE KINGDOM (Contd.)

กิจกรรมหลัก	สถานภาพการทำงาน WORK STATUS										Main Activity	
	นายจ้าง		ประกอบธุรกิจส่วนตัว		ช่วยธุรกิจครัวเรือน		ลูกจ้างรัฐบาล		ลูกจ้างเอกชน			การรวมกลุ่ม
	Total	Employers	Own Account Workers	Unpaid family Workers	Government Employee	Private Employee	Members of Producers' Cooperatives					
I การเรียนรู้อยู่	4.6	8.4	2.1	6.1	2.2	3.8	-	-	I Learning			
501 การเข้าเรียนตั้งแต่ต้นภาค ประถม มัธยมศึกษา อาชีวศึกษา การศึกษาผู้ใหญ่ และศึกษาเฉพาะทาง	4.7	4.9	2.9	5.2	4.5	3.6	-	-	501 School/university attendance			
502 การหยุดพักหรือเรียนในสื่อ 501	1.0	-	0.6	1.1	0.8	0.9	-	-	502 Breaks/waiting at place			
503 การศึกษด้วยตนเองในระบบการศึกษาทางไกล (วิดีโอ สื่อทางเสียง ระบบออนไลน์)	2.2	-	-	2.2	-	-	-	-	503 Self-study for distance education course work			
511 การทำกาบ้าน การทอผ้าทอหัตถ์อุตสาหกรรม การเรียนพิเศษ วิเคราะห์วิจัยที่เกี่ยวข้องกับการศึกษาในระบบ	1.8	1.9	1.8	1.9	1.9	1.4	-	-	511 Homework, course review			
521 การศึกษาเพิ่มเติม การศึกษานอกระบบ และวิชาต่าง ๆ ในช่วงระหว่างเวลาว่าง	2.0	-	1.8	1.4	2.1	2.7	-	-	521 Additional study, non-formal education			
531 การฝึกอบรมและการศึกษาเพื่อพัฒนาอาชีพและวิชาชีพ	3.1	1.3	2.9	3.0	3.6	3.0	-	-	531 Career/professional development training			
571 การทำกิจกรรมอื่นๆ ที่เกี่ยวข้องกับการเรียนรู้อยู่	1.0	7.7	1.0	0.7	1.0	0.8	-	-	571 Other activities done in relation to learning activities			
581 การเดินทางที่เกี่ยวข้องกับการเรียนรู้อยู่	1.3	1.5	1.0	1.4	0.8	1.6	-	-	581 Travel related			
599 กิจกรรมการเรียนรู้อยู่ ซึ่งไม่ได้จัดประเภทไว้ในที่อื่น	-	-	-	-	-	-	-	-	599 Others			
J การเข้าสังคมและการมีส่วนร่วมในชุมชน	1.7	1.8	1.8	1.8	1.6	1.5	1.9	1.9	J Socializing and community participation			
601 การพูด การสนทนา และการเจรจาต่อรอง	1.3	1.3	1.5	1.5	1.2	1.1	1.8	1.8	601 Talking, conversing			
602 กิจกรรมการเข้าสังคม และการพบปะสังสรรค์	2.2	2.3	2.0	2.2	2.2	2.4	1.1	1.1	602 Socializing activities			
603 การอ่านและการเขียนจดหมาย	2.6	-	-	2.6	-	-	-	-	603 Reading and writing mail			
604 การไม่เข้าสังคมหรือการต่อต้านสังคมหรือการมองสังคมในแง่ลบ ได้แก่ การเข้าร่วมประท้วง ต่อต้าน	3.3	-	0.5	-	-	3.8	-	-	604 Unsocial/anti-social			
621 การมีส่วนร่วมในการฉลองเหตุการณ์ทางด้านประเพณีวัฒนธรรมหรือประวัติศาสตร์ของชุมชน	2.1	2.7	2.3	1.1	4.3	1.3	-	-	621 Participating in community celebrations of cultural/historical events			
622 การมีส่วนร่วมในพิธีหรือกิจกรรมของชุมชน (ไม่ใช่ทางศาสนา)	3.0	2.1	3.0	2.4	2.8	3.8	1.0	1.0	622 Participating in community rites/events (non-religious)			
623 การมีส่วนร่วมในงานสังคมของชุมชน (งานดนตรี งานเต้นรำ เป็นต้น)	2.1	2.3	1.9	2.0	2.9	2.1	-	-	623 Participating in community social			
631 การเดินทางที่เกี่ยวข้องกับการเข้าสังคมและการมีส่วนร่วมในชุมชน	1.1	1.0	1.1	0.9	1.3	1.2	1.5	1.5	631 Travel related			
649 การเข้าสังคมและการมีส่วนร่วมในชุมชน ซึ่งไม่ได้จัดประเภทไว้ในที่อื่น	0.3	-	0.2	0.3	-	0.3	-	-	649 Others			

หน่วยเป็นชั่วโมงต่อวัน : Hour per day

ตารางที่ 10 เวลาที่ใช้โดยเฉลี่ยของประชากรอายุตั้งแต่ 15 ปีขึ้นไป จำแนกตามกิจกรรมหลัก และสถานภาพการทำงาน ชั่วโมงต่อวัน (ต่อ)

TABLE 10 AVERAGE TIME OF PARTICIPANTS 15 YEARS OF AGE AND OVER BY MAIN ACTIVITY AND WORK STATUS, WHOLE KINGDOM (Contd.)

กิจกรรมหลัก	สถานภาพการทำงาน WORK STATUS										Main Activity	
	นายจ้าง		ประกอบธุรกิจส่วนตัว		ช่วยธุรกิจครัวเรือน		ลูกจ้างรัฐบาล		ลูกจ้างเอกชน			การรวมกลุ่ม Members of Producers' Cooperatives
	Total	Employers	Own Account Workers	Unpaid family Workers	Government Employee	Private Employee	Government Employee	Private Employee				
K การเข้าชมทางวัฒนธรรม การบันเทิง และการกีฬา	2.7	1.1	2.9	2.3	3.2	2.6	-	-	-	-	K Attending/Visiting cultural, entertainment and sports events/venues	
651 การเข้าชมพิพิธภัณฑ์ ห้องแสดงงานศิลปะ อุทยานประวัติศาสตร์หรือวัฒนธรรม	1.3	1.7	1.2	1.7	1.8	1.3	-	-	-	-	651 Visit museum	
652 การเข้าชมภาพยนตร์	2.1	1.7	2.2	2.2	2.0	2.1	-	-	-	-	652 Attendance at movies	
653 การเข้าชมการแสดงละคร การแสดงโขน ละคร การแสดงดนตรี	0.5	-	-	0.4	-	0.5	-	-	-	-	653 Attendance at theatre	
659 การเข้าชมทางด้านวัฒนธรรมอื่น ๆ	2.6	-	3.2	1.5	2.0	2.9	-	-	-	-	659 Attendance at other specified mass cultural events	
661 การเข้าชมคอนเสิร์ต สนามกีฬา ศาลากลาง ศูนย์ชุมชน ศูนย์งานแสดงสินค้า งานเทศกาล สวนสนุก	2.0	-	1.6	1.9	1.9	2.2	-	-	-	-	661 Attendance/visit to zoo, animal park	
671 การเข้าชมการแข่งขันกีฬาอาชีพ	1.5	-	1.0	2.7	-	-	-	-	-	-	671 Attendance at professional sports events	
672 การเข้าชมการแข่งขันกีฬาสมัครเล่น	3.1	0.3	4.0	2.8	3.6	2.0	-	-	-	-	672 Attendance at amateur sports events	
681 การเดินทางที่เกี่ยวข้องกับการเข้าชม ทางด้านวัฒนธรรม การบันเทิง และการกีฬา	1.3	0.5	1.3	0.9	1.7	1.3	-	-	-	-	681 Travel related	
699 การเข้าร่วมหรือเข้าชม สถานที่ด้านวัฒนธรรม การบันเทิง การกีฬา	2.2	-	4.0	1.3	1.8	-	-	-	-	-	699 Others	
L งานอดิเรก การเล่นเกม และกิจกรรมยามว่างอื่นๆ	1.8	2.6	2.0	1.9	1.2	1.6	10.2	-	-	-	L Hobbies, games and other pastime activities	
701 หัตถศิลป์	3.0	3.4	2.6	4.0	2.4	3.0	-	-	-	-	701 Visual arts	
702 วรรณศิลป์ ได้แก่ การเขียนหนังสือ วรรณคดี ประพันธ์	3.0	-	4.3	-	1.6	1.2	-	-	-	-	702 Literary arts	
703 ศิลปะการแสดง (การเต้นรำ การดนตรี การแสดงละคร)	1.6	-	0.9	1.7	0.9	1.8	-	-	-	-	703 Performing arts	
711 การทำงานอดิเรกที่ใช้ความสามารถและความเชี่ยวชาญเฉพาะด้าน	1.5	-	1.6	0.5	0.8	2.0	-	-	-	-	711 Technical hobbies	
721 การเล่นเกม	0.7	-	0.6	0.8	0.9	0.6	-	-	-	-	721 Solb games	
722 การเล่นเกม หมากระดาน	2.0	-	2.4	1.8	1.5	1.7	-	-	-	-	722 Card games, board games	
723 การเล่นเกมคอมพิวเตอร์ วิดีโอเกม ผู้เล่นเกมออนไลน์	1.5	2.0	1.2	1.5	1.1	1.7	-	-	-	-	723 Computer games	
724 การเล่นเกม	2.5	-	0.7	2.9	5.7	2.1	-	-	-	-	724 Social/group games	
728 การเล่นพนันหรือการเสี่ยงโชค	3.7	-	3.0	3.0	-	4.3	-	-	-	-	728 Gambling	
731 การเดินทางที่เกี่ยวข้องกับงานอดิเรก การเล่นเกม และกิจกรรมยามว่างอื่นๆ	0.7	1.8	1.0	0.6	1.1	0.5	1.0	-	-	-	731 Travel related	
749 งานอดิเรก การเล่นเกม และกิจกรรมยามว่างอื่นๆ ซึ่งมิได้จัดประเภทไว้ในที่อื่น	3.4	-	3.2	3.7	-	-	-	-	-	-	749 Others	

หน่วยเป็นชั่วโมงต่อวัน : Hour per day

ตารางที่ 10 เวลาที่ใช้โดยเฉลี่ยของประชากรอายุตั้งแต่ 15 ปีขึ้นไป จำแนกตามกิจกรรมหลัก และสถานภาพการทำงาน ทั้งราชอาณาจักร (ต่อ)

TABLE 10 AVERAGE TIME OF PARTICIPANTS 15 YEARS OF AGE AND OVER BY MAIN ACTIVITY AND WORK STATUS, WHOLE KINGDOM (Contd.)

กิจกรรมหลัก	สถานภาพการทำงาน WORK STATUS										Main Activity	
	นายจ้าง		ประกอบธุรกิจส่วนตัว		ช่วยธุรกิจครัวเรือน		ลูกจ้างรัฐบาล		ลูกจ้างเอกชน			การรวมกลุ่ม
	Total	Employers	Own Account	Unpaid family	Government	Private	Employee	Employee	Members of	Producers'		
		Workers	Workers	Workers	Employee	Employee	Employee	Cooperatives	Cooperatives			
M												
การเล่นกีฬาในร่มและกีฬากลางแจ้ง การอบรม และกิจกรรมที่เกี่ยวข้อง	1.5	1.4	1.4	1.8	1.3	1.5	1.1	1.1	1.1	1.1	M	Indoor and outdoor sports participation and related courses
751 การเดินและการเดินทางไกล การวิ่งจ็อกกิ้งและการวิ่งออกกัลังกาย	1.0	1.0	1.1	1.2	1.0	0.9	1.1	1.1	1.1	1.1		751 walking and hiking
752 การขี่จักรยาน การเล่นสเก็ต การเล่นสกีเดินเข็มนาฬิกา	1.1	1.1	1.2	1.8	0.9	1.2	-	-	-	-		752 Biking, skating
753 การเต้นแอโรบิค การเล่นโยคะ การยกน้ำหนัก และโปรแกรมฟิตเนสอื่นๆ	1.0	1.4	0.9	1.0	1.0	1.0	1.0	1.0	1.0	1.0		753 Aerobics, yoga and other fitness
754 การเล่นกีฬาประเภทเดียวที่มีอุปกรณ์เป็นอุปกรณ์	2.0	2.3	2.9	2.4	1.6	1.6	-	-	-	-		754 Ball games, individual sports
755 การเล่นกีฬาประเภททีมที่มีอุปกรณ์เป็นอุปกรณ์	1.5	1.5	1.7	1.5	1.2	1.5	1.0	1.0	1.0	1.0		755 Ball games, team sports
756 การเล่นกีฬาทางน้ำ	1.5	-	1.3	-	1.7	1.2	-	-	-	-		756 Water sports
757 การเล่นกีฬาฤดูหนาว การเล่นกีฬาน้ำแข็ง และการเล่นกีฬาน้ำหิมะ	1.5	-	1.5	-	-	-	-	-	-	-		757 Winter/ice/snow sports
758 การเล่นกีฬาที่มีการปะทะกันระหว่างผู้เล่น	4.3	-	-	4.5	1.5	-	-	-	-	-		758 Contact sports
762 การขี่ม้า	-	-	-	-	-	-	-	-	-	-		762 Horseback-riding
763 การชมรถเพื่อความเร็วและรถแข่ง การชมรถจักรยานยนต์	2.0	2.4	1.9	1.8	1.8	2.2	-	-	-	-		763 Pleasure drives, sightseeing
764 การเล่นกีฬาและกิจกรรมที่เกี่ยวข้อง	1.5	0.5	1.7	1.2	2.0	-	-	-	-	-		764 Sports related
781 การเดินทางที่เกี่ยวข้องกับการเล่นกีฬาในร่มและกีฬากลางแจ้ง การอบรม และกิจกรรมที่เกี่ยวข้อง	0.7	0.9	0.9	0.6	0.8	0.6	0.7	0.7	0.7	0.7		781 Travel related
799 การเล่นกีฬาในร่มและกีฬากลางแจ้ง และกิจกรรมที่เกี่ยวข้อง ซึ่งมิได้จัดประเภทไว้ในที่อื่น	3.0	-	1.2	3.2	1.0	6.0	-	-	-	-		799 Others
N สื่อสารมวลชน	2.4	2.7	2.4	2.4	2.8	2.4	2.3	2.3	2.3	2.3	N	Mass media
801 การอ่านหนังสือ	1.3	1.3	1.2	1.7	1.4	1.2	2.5	2.5	2.5	2.5		801 Reading books
802 การอ่านสิ่งพิมพ์ที่ออกตามกำหนดเวลา ได้แก่ หนังสือพิมพ์ นิตยสาร วารสาร เป็นต้น	0.8	0.7	1.1	1.0	0.8	0.7	0.4	0.4	0.4	0.4		802 Reading periodicals
809 การอ่านสิ่งพิมพ์อื่นๆ	1.4	-	2.0	1.7	1.3	0.9	-	-	-	-		809 Reading other specified materials
811 การชมหรือฟังวิทยุทัศน์	2.3	2.5	2.4	2.3	2.5	2.3	2.3	2.3	2.3	2.3		811 Watching/listening to television
812 การชมหรือฟังวิทยุติดตัว ซีดี วีซีดี วีซีดี	2.1	1.9	1.9	2.3	2.2	2.2	3.3	3.3	3.3	3.3		812 Watching/listening to video
821 การฟังวิทยุ	1.1	1.0	1.2	1.1	1.1	1.1	-	-	-	-		821 Listening to radio programmes
822 การฟังสื่อทางเสียงอื่นๆ	1.2	0.6	1.3	1.4	0.9	1.2	-	-	-	-		822 Listening to other audio media
831 การใช้เทคโนโลยีคอมพิวเตอร์เพื่อการอ่าน	1.7	0.5	0.7	1.6	1.9	1.7	-	-	-	-		831 Using computer technology for reading
832 การใช้เทคโนโลยีคอมพิวเตอร์เพื่อการรับชมและรับฟัง	1.8	4.1	1.1	1.3	1.2	2.3	-	-	-	-		832 Using computer technology for video/audio
833 การใช้อินเทอร์เน็ต การดาวน์โหลด การอัปโหลด	1.6	2.2	2.2	2.4	1.3	1.4	3.2	3.2	3.2	3.2		833 Surfing the internet, downloading, Uploading
841 การใช้ห้องสมุด	0.9	0.7	-	0.9	0.8	0.9	-	-	-	-		841 Visiting library
881 การเดินทางที่เกี่ยวข้องกับการใช้สื่อมวลชน	0.6	-	0.7	0.8	1.0	0.4	-	-	-	-		881 Travel related
899 สื่อสารมวลชน ซึ่งมิได้จัดประเภทไว้ในที่อื่น	-	-	-	-	-	-	-	-	-	-		899 Others

หน่วยเป็นชั่วโมงต่อวัน : Hour per day

ตารางที่ 11 ค่าจ้างทำงานบ้านเฉลี่ยของประชากรอายุตั้งแต่ 10 ปีขึ้นไป ที่ทำงานบ้านด้วยตนเอง จำนวนตามงานบ้านที่ทำ ค่าจ้างที่ต้องการได้รับและต้องการจ่าย เพศ และเขตการปกครอง ทวีปอาเซียน

TABLE 11 AVERAGE WAGE FOR OWN HOUSEWORK OF PARTICIPANTS 10 YEARS OF AGE AND OVER BY HOUSEWORK ACTIVITY, WAGE TO BE PAID FOR AND WILLING TO PAY, SEX AND AREA WHOLE KINGDOM

หน่วยเป็นบาทต่อคนต่อวัน : Baht per person perday

ค่าจ้างทำงานบ้านที่ต้องการได้รับ และต้องการจ่าย (บาท)	ยอดรวม				ในเขตเทศบาล				นอกเขตเทศบาล			
	ชาย		หญิง		ชาย		หญิง		ชาย		หญิง	
	รวม	Male	Female	Total	รวม	Male	Female	Total	รวม	Male	Female	Total
ยอดรวมค่าจ้างที่ต้องการได้รับ	94	80	99	105	88	110	94	90	76	94	Total Average wage to be Paid for	
การจัดการด้านอาหาร และการทำความสะอาดสิ่งเครื่องใช้ในครัว	97	81	100	109	91	112	95	93	78	95	Food management	
การทำความสะอาดและการดูแลรักษาที่อยู่อาศัยและบริเวณ	98	82	102	109	92	113	97	93	78	97	Cleaning and upkeep of dwelling	
การตกแต่ง การบำรุงรักษา และการซ่อมแซมเล็กๆ น้อยๆ ด้วยตนเอง	91	87	98	98	90	114	90	87	86	90	Do-it-yourself decoration, maintenance	
การดูแลสิ่งทอและรองเท้า ได้แก่ การซักผ้ารีดผ้า ทำความสะอาดรองเท้า ตลอดจนการซ่อมแซมต่างๆ	100	82	104	112	92	116	98	95	77	98	Care of textiles and footwear	
การจัดการครัวเรือนที่เกี่ยวข้อง	91	84	97	110	98	119	85	82	79	85	Household management	
การดูแลสัตว์เลี้ยง	87	77	106	101	86	119	98	82	75	98	Pet care	
ยอดรวมค่าจ้างที่ต้องการจ่าย	82	71	85	90	77	94	82	78	68	82	Total Average wage to Pay	
การจัดการด้านอาหาร และการทำความสะอาดสิ่งเครื่องใช้ในครัว	84	72	86	93	79	96	82	80	69	82	Food management	
การทำความสะอาดและการดูแลรักษาที่อยู่อาศัยและบริเวณ	85	73	87	93	80	96	84	81	71	84	Cleaning and upkeep of dwelling	
การตกแต่ง การบำรุงรักษา และการซ่อมแซมเล็กๆ น้อยๆ ด้วยตนเอง	79	76	85	85	79	97	79	76	75	79	Do-it-yourself decoration, maintenance	
การดูแลสิ่งทอและรองเท้า ได้แก่ การซักผ้ารีดผ้า ทำความสะอาดรองเท้า ตลอดจนการซ่อมแซมต่างๆ	86	73	89	95	82	98	85	82	69	85	Care of textiles and footwear	
การจัดการครัวเรือนที่เกี่ยวข้อง	80	78	83	92	90	94	77	75	74	77	Household management	
การดูแลสัตว์เลี้ยง	77	69	91	87	77	100	86	73	67	86	Pet care	

ตารางที่ 12 เวลาที่ใช้ในแต่ละกิจกรรมของประชากรอายุตั้งแต่ 10 ปีขึ้นไป จำแนกตามกิจกรรมหลัก และสถานที่ที่ทำงาน หรือสถานพัก

TABLE 12 AVERAGE TIME OF PARTICIPANTS 10 YEARS OF AGE AND OVER BY MAIN ACTIVITY, AND PLACE OF DOING ACTIVITY, WHOLE KINGDOM

กิจกรรมหลัก	สถานที่ทำงาน Place of Doing Activity										Main Activity
	สถานที่ทำงาน Place of Doing Activity										
	Total	This Household	Other Household	Work Place	Public Place	Commercial and Service Place	Learning Place	Cultural / Recreation / Sport Place	ยานพาหนะอื่น ๆ Vehicle Others	ยานพาหนะอื่น ๆ Vehicle Others	
A. การทำงานในหน่วยงานของรัฐหรือจ้าง (ทำงานในรวม)	9.0	3.3	6.6	6.2	9.7	5.0	2.7	1.1	10.5	1.9	A. Formal sector work
001 การทำงานในอาชีพหลัก	7.7	6.3	5.5	7.9	6.5	6.5	6.6	6.6	7.4	5.1	001 Working time in main job
002 การทำงานในอาชีพรองที่มีลักษณะเดียวกับการทำงานในอาชีพหลัก	3.6	1.6	2.8	5.8	4.2	2.5	1.6	8.2	5.2	0.8	002 Working time in other jobs
003 พักงานเป็นหลัก การทำงานและการพักผ่อนที่เกี่ยวข้อง	6.6	9.4	-	6.9	0.5	7.3	6.9	3.8	-	7.2	003 Working time as apprentice, intern and related positions
006 การหยุดพักในวันพักร้อน และการหยุดก่อนในช่วงเวลาอื่นๆ ของทำงาน	0.7	0.5	1.5	0.7	0.4	0.5	0.5	0.3	0.5	0.6	006 Short breaks and interruptions from work
008 การอบรมและการศึกษาที่เกี่ยวข้องกับการทำงาน	1.8	1.5	-	1.8	-	3.2	1.8	3.7	-	3.6	008 Training and studies in relation to work in the "formal sector"
011 การหยุดในช่วงสัปดาห์การทำงาน	0.9	1.0	1.3	0.9	0.6	0.6	1.4	0.3	1.7	0.6	011 Idle time before/after work
012 การหยุดพักผ่อน	0.8	0.7	0.8	0.8	1.1	0.8	0.7	0.6	0.5	0.8	012 Lunch break from work
021 การทำงานในรวม	1.6	0.5	-	2.2	1.2	4.2	2.1	-	-	2.4	021 Looking for work in the "formal sector"
022 การหาข้อมูลหรือการจ้างงานใหม่	1.7	0.6	4.7	1.0	0.3	-	-	-	-	-	022 Looking for setting up business in the "formal sector"
031 การเดินทางที่เกี่ยวข้องกับการทำงาน	1.4	1.2	2.3	2.2	1.3	1.2	1.1	-	1.7	2.3	031 Travel related to work in the "formal sector"
049 การทำงานในรวม ซึ่งไม่ได้ระบุมาไว้ในที่อื่น	3.0	3.0	-	-	-	2.5	-	-	-	-	049 Others
B. การทำงานในกิจกรรมการเลี้ยงชีพของครัวเรือน	6.8	3.2	5.4	5.0	7.4	6.3	2.2	1.9	7.4	5.8	B. Work for household in primary production activities
051 การปลูกพืชและสวนไม้ ไร่/สวนครัว	6.0	4.6	5.6	5.5	3.6	6.8	3.3	5.0	6.3	6.2	051 Growing of crops and trees; kitchen gardening
052 การเลี้ยงสัตว์ การผลิตผลิตภัณฑ์จากสัตว์ การปศุสัตว์	2.9	1.9	2.1	4.8	3.7	1.0	0.6	2.1	-	3.6	052 Farming of animals
053 การล่าสัตว์ การตัดไม้ และการผลิตหนังสัตว์	3.1	1.0	-	-	2.9	4.1	1.3	-	-	3.3	053 Hunting, trapping and production of animal skins
054 การหาของป่า การตัดไม้ การทำหิน และการรวมการทำปศุสัตว์	2.9	2.2	9.4	4.4	2.7	7.8	0.4	3.3	-	3.2	054 Gathering of wild products
055 การประมง การเลี้ยงสัตว์น้ำ การเพาะเลี้ยงสัตว์น้ำ	3.8	3.6	7.7	7.6	3.5	5.4	0.9	1.2	12.8	3.6	055 Fishing
056 การทำเหมืองและแร่ท้องถิ่น	6.0	-	-	6.2	-	-	-	-	1.5	6.1	056 Mining and quarrying
057 การเก็บ/เก็บและการจัดสรรน้ำ	2.0	1.3	-	8.1	2.8	1.0	1.0	-	-	1.9	057 Collecting water
058 การอบรมและการศึกษาที่เกี่ยวข้องกับการทำงานในกิจกรรมการเลี้ยงชีพของครัวเรือน	2.9	-	-	3.2	1.4	3.7	-	-	-	3.4	058 Training and studies in relation to work
061 การซื้อหรือซื้อวัตถุดิบเพื่อใช้ในการประกอบการผลิตสินค้าของครัวเรือน	1.1	0.9	1.0	2.1	0.9	1.0	-	-	1.5	2.1	061 Purchasing/acquiring inputs
062 การขนส่งหรือการขนถ่ายสินค้าจากกิจกรรมการผลิตสินค้าของครัวเรือน	1.4	1.7	0.6	6.8	1.6	1.1	-	-	0.3	1.2	062 Selling/disposing of outputs
071 การหาของป่าในกิจกรรมของครัวเรือนที่ทำการเกษตรเลี้ยงสัตว์	2.6	2.6	5.6	3.1	-	-	0.7	-	1.7	2.6	071 Looking for work in primary production
072 การหาข้อมูลหรือการจ้างงานใหม่ในกิจกรรมของครัวเรือนที่ทำการเกษตรเลี้ยงสัตว์	1.6	0.5	2.0	0.7	-	1.6	-	-	-	1.3	072 Looking for setting up business in primary production
081 การเดินทางที่เกี่ยวข้องกับการประกอบการผลิตสินค้าของครัวเรือน	1.2	1.0	1.4	1.1	1.2	0.7	0.9	-	1.1	1.6	081 Travel related to primary production
089 การทำงานในกิจกรรมการผลิตสินค้าของครัวเรือน ซึ่งไม่ได้ระบุมาไว้ในที่อื่น	5.4	0.9	0.7	11.2	2.1	-	-	-	-	6.5	089 Others

หน่วยนับชั่วโมงต่อวัน : Hour per day

ตารางที่ 12 เวลาที่ใช้ในแต่ละสัปดาห์ของประชากรอายุตั้งแต่ 10 ปีขึ้นไป จำแนกตามกิจกรรมหลัก สถานที่ที่ทำงาน และเพศ ทั้งราชอาณาจักร (ต่อ)

TABLE 12 AVERAGE TIME OF PARTICIPANTS 10 YEARS OF AGE AND OVER BY MAIN ACTIVITY, PLACE OF DOING ACTIVITY AND SEX WHOLE KINGDOM (Contd.)

หน่วยนับชั่วโมงต่อวัน : Hour per day

กิจกรรมหลัก	สถานที่ทำงาน Place of Doing Activity										Main Activity
	สถานที่ทำงาน Place of Doing Activity										
	รวม	ครัวเรือน	ที่สาธารณะ	ที่ทำงาน	ที่สาธารณะ	บ้านพัก/สถานบริการ/สถานศึกษา/สถานพักผ่อน/สวนสาธารณะ/กีฬา	ที่เรียน	ที่สาธารณะ	ยานพาหนะ	อื่นๆ	
Total	This Household	Other Household	Work Place	Public Place	Commercial and Service Place	Learning Place	Cultural/ Recreation/ Sport Place	Vehicle	Others		
C การทำงานในกิจกรรมที่ไม่ใช่การผลิตขั้นต้นของครัวเรือน	54	5.2	4.9	6.2	6.8	6.0	-	1.2	5.1	2.9	C Work for household in non-primary production activities
101 การประกอบอาหารและเครื่องดื่มที่บ้าน	4.2	4.1	3.0	6.6	4.2	2.5	-	-	-	3.4	101 Processing of food products
102 การผลิตผลิตภัณฑ์จากธรรมชาติและสิ่งอื่นๆ	4.5	4.5	4.4	5.2	5.1	4.4	-	-	-	2.6	102 Making of other food products
103 การผลิตสิ่งทอ ครัวเรือน และสิ่งทออื่นๆ	6.2	6.1	7.1	6.9	3.8	6.8	8.3	-	-	2.9	103 Making textiles, wearing apparel, leather
104 การผลิตผลิตภัณฑ์จากธรรมชาติทุกชนิด	5.7	5.4	6.3	7.4	3.8	7.3	8.0	-	5.2	2.2	104 Craft-making using all types
105 การซ่อมแซมรถจักรยานยนต์	6.5	6.5	-	6.8	-	-	-	-	-	-	105 Tobacco preparing and curing
106 การผลิตอิฐ ผนังคอนกรีต อิฐบล็อก แผ่นกระเบื้อง	6.2	5.8	3.6	7.4	-	8.0	-	-	-	-	106 Making bricks, concrete slabs
107 การผลิตปูนปลาสเตอร์	5.1	4.7	-	7.9	-	-	-	-	-	-	107 Making herbal and medicinal
108 การอบรมและการศึกษาระดับมัธยมศึกษาในโรงเรียนที่ไม่ใช่การผลิตขั้นต้นของครัวเรือน	3.4	-	-	0.3	3.5	-	-	-	-	5.3	108 Training and studies in relation to work
111 การซื้อหรือสั่งทำวัตถุดิบที่ใช้ในการทำกิจกรรมที่ไม่ใช่การผลิตขั้นต้นของครัวเรือน	1.3	1.1	2.5	3.3	2.0	1.3	0.7	-	-	1.2	111 Purchasing/acquiring inputs
112 การขายหรือการจำหน่ายของผลิตผลที่ได้จากกิจกรรมที่ไม่ใช่การผลิตขั้นต้นของครัวเรือน	2.5	3.0	0.5	11.3	4.3	2.0	-	-	-	4.8	112 Selling/disposing of outputs
121 การทำงานทั่วไปในกิจกรรมของครัวเรือนที่ไม่ใช่การผลิตขั้นต้น	0.7	0.5	4.2	1.1	1.6	4.2	-	-	-	-	121 Looking for work in non-primary production
122 การทำสิ่งของหรือการจ้างสิ่งบุคคลในกิจกรรมของครัวเรือนที่ไม่ใช่การผลิตขั้นต้น	2.7	-	-	1.5	3.3	-	-	-	-	-	122 Looking for/setting up business in non-primary production
131 การเดินทางไปที่อื่นที่ไม่ใช่การผลิตขั้นต้นของครัวเรือน	1.2	1.5	0.4	0.5	1.1	0.9	-	1.2	1.7	1.4	131 Travel related to non-primary production
149 การทำงานในกิจกรรมที่ไม่ใช่การผลิตขั้นต้นของครัวเรือน ซึ่งมีได้ตั้งแต่ประเภท 101-131	5.7	5.7	-	5.5	-	-	-	-	-	-	149 Others
D การทำงานในกิจกรรมนอกครัวเรือน	7.5	4.5	6.6	7.7	8.0	8.2	5.3	4.5	8.1	2.7	D Work for household in construction activities
151 การก่อสร้างและภาคซ่อมแซมสิ่งปลูกสร้างของชุมชน	4.9	4.8	5.2	6.8	2.0	-	-	-	-	4.0	151 Construction and repair for own capital
152 การก่อสร้างและการซ่อมแซมอาคาร ถนน เขื่อน และสิ่งปลูกสร้างอื่นๆ ที่ไม่ใช่ของตนเองและชุมชน	7.5	2.5	7.5	7.5	7.6	7.3	9.7	7.2	7.7	6.9	152 Construction and repair for buildings, roads
153 การก่อสร้างและการซ่อมแซมถนน อาคาร สะพาน เขื่อนชลประทาน	5.4	1.0	5.1	7.2	7.2	-	1.0	3.7	-	1.0	153 Community-organized construction
158 การอบรมและการศึกษาที่เกี่ยวข้องกับการทำงานในกิจกรรมของครัวเรือนที่ไม่ใช่การผลิตขั้นต้น	4.5	4.5	-	-	-	-	-	-	-	-	158 Training and studies in relation to work
161 การซื้อหรือสั่งทำวัตถุดิบที่ใช้ในการทำกิจกรรมการก่อสร้างของครัวเรือน	1.9	1.2	-	1.8	8.0	0.9	-	-	-	0.5	161 Purchasing/acquiring of inputs
171 การทำงานทั่วไปในกิจกรรมของครัวเรือนที่ไม่ใช่การผลิตขั้นต้นของครัวเรือน	2.6	2.3	3.0	6.9	0.6	3.9	-	-	-	1.4	171 Looking for work in construction
172 การทำสิ่งของหรือการจ้างสิ่งบุคคลในกิจกรรมของครัวเรือนที่ไม่ใช่การผลิตขั้นต้นของครัวเรือน	0.9	0.7	0.7	2.2	0.7	-	-	-	-	-	172 Looking for/setting up business in construction
181 การเดินทางไปที่อื่นซึ่งไม่ใช่กิจกรรมนอกครัวเรือน	1.2	0.7	1.3	1.4	1.1	-	-	-	1.4	-	181 Travel related
199 การทำงานในกิจกรรมการก่อสร้างของครัวเรือน ซึ่งมีได้ตั้งแต่ประเภท 101-131	6.7	-	-	-	7.5	-	1.3	-	-	-	199 Others

ตารางที่ 12 เวลาที่ใช้โดยเฉลี่ยของประชากรอายุตั้งแต่ 10 ปีขึ้นไป จำแนกตามกิจกรรมหลัก สถานที่ทำงาน และเพศ ทั้งราชอาณาจักร (ต่อ)

TABLE 12 AVERAGE TIME OF PARTICIPANTS 10 YEARS OF AGE AND OVER BY MAIN ACTIVITY, PLACE OF DOING ACTIVITY AND SEX WHOLE KINGDOM (Contd.)

กิจกรรมหลัก	สถานที่ทำงาน / Place of Doing Activity														Main Activity	
	ชดชม		ครัวเรือน		สถานที่ทำงาน		สาธารณะ		ร้านค้า/สถานบริการ/สถานศึกษา/สถานที่พักผ่อน/สวนสาธารณะ		ที่เรียน		อื่นๆ			
	Total Household	This Household	Other Household	Work Place	Public Place	Commercial and Service Place	Learning Place	Culture/ Recreation/ Sport Place	Vehicle	Others	Work Place	Public Place	Commercial and Service Place	Learning Place		Culture/ Recreation/ Sport Place
E การทำงานในกรานรับบริการที่ไม่ได้ขายได้ของครัวเรือน	7.7	5.8	6.2	6.8	8.4	7.5	6.3	5.1	8.7	3.8	E Work for household providing services for income					
201 การเตรียมและจำหน่ายอาหารนอกบ้านและเครื่องดื่ม	6.4	5.2	8.3	6.6	7.6	6.8	4.4	10.0	5.5	5.7	201 Preparing and selling food					
202 การซ่อมแซมสิ่งก่อสร้าง	6.9	6.4	4.3	7.1	6.8	7.2	1.9	4.5	4.6	4.5	202 Petty trading; door-to-door vending					
211 การรับแขก การบริการในครัวเรือน การทำธุระกิจ และการซ่อมแซมเครื่องใช้และเครื่องจักรกล	4.6	2.2	4.8	7.2	3.1	7.2	-	2.2	-	1.3	211 Fitting, installing, tool setting, maintaining					
212 การซ่อมแซมยานพาหนะ	6.3	3.5	2.4	7.3	4.0	7.6	-	-	5.1	3.6	212 Repair of vehicles					
213 การซ่อมแซมของใช้ส่วนบุคคล	5.3	3.2	6.3	7.7	7.4	7.1	-	-	-	-	213 Repair of personal goods					
214 การซ่อมแซมของใช้ครัวเรือน	5.9	4.2	2.5	5.8	-	7.5	-	-	-	-	214 Repair of household goods					
221 การให้คำปรึกษา ที่พัก และการให้บริการที่เกี่ยวข้อง	4.2	4.3	4.8	3.1	0.6	5.8	-	-	-	0.3	221 Renting out rooms					
222 การให้บริการทางการเงิน การแลกเปลี่ยนเงินตราต่างประเทศ และการรับฝากเงิน	3.7	2.8	2.5	4.1	3.9	5.3	-	-	-	0.5	222 Lending and collecting money					
223 การพิมพ์ การประมวลผลคำ การเขียนโปรแกรม และการให้บริการที่เกี่ยวข้อง	6.4	4.7	-	8.2	-	7.3	-	-	-	-	223 Typing, word processing, programming, encoding					
224 การทำบัญชี การบัญชี การให้บริการด้านกฎหมาย และการให้บริการที่เกี่ยวข้อง	4.7	4.0	7.3	4.1	8.5	5.8	-	-	-	-	224 Accounting, bookkeeping, legal					
225 การสอนพิเศษ	3.1	2.9	5.2	3.3	-	8.0	1.0	-	-	-	225 Tutoring					
226 การให้บริการทางการแพทย์และทันตกรรม	5.7	8.4	-	7.4	-	4.2	-	-	-	1.4	226 Provision of medical					
227 การให้บริการดูแลและบำบัดผู้ป่วยโรค	3.0	3.3	3.8	2.3	-	3.0	-	-	-	-	227 Provision of nursing					
231 การให้บริการดูแลสุขภาพส่วนบุคคล	6.6	7.1	6.0	6.3	4.3	6.6	-	3.9	-	8.1	231 Provision of personal care services					
232 การให้บริการดูแลสุขภาพส่วนบุคคลที่ไม่ใช่ผู้สูงอายุ	6.1	4.1	5.9	6.4	-	8.0	-	-	-	-	232 Provision of non-professional health care					
241 การขนส่งสินค้า	7.0	3.8	3.3	7.7	7.0	6.9	3.8	-	8.4	6.1	241 Transporting goods					
242 การขนส่งผู้โดยสาร	8.3	5.8	-	7.8	8.5	7.3	4.2	1.5	8.2	6.0	242 Transporting passengers					
251 การให้บริการชำระค่าใช้สอยในครัวเรือน	1.0	0.5	2.5	1.1	2.0	1.9	-	-	1.2	0.6	251 Providing paid domestic services					
261 การฝึกอบรมและการศึกษาที่เกี่ยวข้องกับการทำงานในกิจกรรมการให้บริการ	4.0	4.1	7.0	2.5	1.5	6.4	1.3	-	0.5	4.9	261 Training and studies related to work					
271 การทำงานทั่วไปของครัวเรือนที่มิใช่กิจกรรมการให้บริการ	3.8	3.1	2.3	7.2	3.8	4.3	0.7	7.0	-	1.5	271 Looking for work in service activities in household enterprise					
281 การเดินทางที่เกี่ยวข้องกับกิจกรรมการให้บริการที่ไม่ใช่การขนส่ง	1.4	1.5	1.2	1.9	1.4	1.6	3.7	-	1.5	1.2	281 Travel related					
299 การทำงานในกรานรับบริการที่ไม่ได้ขายได้ของครัวเรือน ซึ่งมีได้จัดประเภทไปเป็นอื่น	6.6	7.9	6.1	6.9	6.4	6.3	5.2	3.3	1.8	2.3	299 Others					

ตารางที่ 12 เวลาที่ใช้โดยเฉลี่ยของประชากรอายุตั้งแต่ 10 ปีขึ้นไป จำแนกตามกิจกรรมหลัก สถานที่ทำงาน และเพศ ทั้งราชอาณาจักร (ต่อ)

TABLE 12 AVERAGE TIME OF PARTICIPANTS 10 YEARS OF AGE AND OVER BY MAIN ACTIVITY, PLACE OF DOING ACTIVITY AND SEX WHOLE KINGDOM (Contd.)

กิจกรรมหลัก	สถานที่ทำงาน Place of Doing Activity										Main Activity
	สถานที่ทำงาน Place of Doing Activity										
	รวม	ครัวเรือน	ที่ทำงาน	ที่สาธารณะ	บ้าน/สถานบริการ/สถานศึกษา/สถานพักผ่อน/สวน/กีฬา	ที่เรียน	ที่เล่น	ที่ทำงาน	ที่อื่น	ที่อื่น	
Total	This Household	Other Household	Work Place	Public Place	Commercial and Service Place	Learning Place	Cultural/ Recreation/ Sport Place	Vehicle	Others		
F การให้บริการในครัวเรือนของตนเอง โดยไม่ได้รับค่าตอบแทน	2.3	2.0	2.2	1.8	3.2	2.7	2.1	2.1	3.3	1.8	F Providing unpaid domestic services for own final use within household
301 การจัดการด้านอาหาร และการทำความสะอาดสิ่งของซึ่งใช้ในครัว	1.4	1.4	1.6	1.5	0.9	0.9	0.9	0.9	1.1	1.4	301 Food management
302 การทำความสะอาดและดูแลเสื้อผ้าที่อยู่อาศัยและรถ	1.0	1.0	1.5	1.1	2.8	0.9	1.0	1.0	0.6	0.8	302 Cleaning and upkeep of dwelling
303 การรดน้ำต้นไม้ การปลูกพืช และการซ่อมแซมสิ่งปลูกสร้าง	1.2	1.2	2.1	-	1.2	0.9	0.7	-	0.3	1.9	303 Do-it-yourself decoration, maintenance
304 การดูแลสิ่งของและรองเท้า ได้แก่ การซักผ้ารีดผ้า ทำความสะอาดรองเท้า ตลอดจนการซ่อมแซมต่างๆ	1.2	1.2	1.0	1.3	1.2	1.0	-	0.5	-	1.3	304 Care of textiles and footwear
305 การจัดการครัวเรือนที่เกี่ยวข้อง	1.3	1.0	1.4	2.1	1.7	1.6	0.3	1.3	1.1	2.1	305 Household management
306 การดูแลสัตว์เลี้ยง	0.8	0.8	1.4	1.4	1.6	0.5	-	1.0	-	1.3	306 Pet care
311 การซื้อหรือมีบริการที่เสริมคุณค่าและกิจกรรมที่เกี่ยวข้อง	0.8	1.0	0.7	0.4	0.7	0.8	0.4	0.3	0.9	0.9	311 Shopping for purchasing of goods
312 การเดินทางและการบริการที่เกี่ยวข้อง	1.6	1.3	0.2	0.3	3.5	1.4	-	-	-	3.3	312 Shopping for/availing of services
331 การเดินทางที่เกี่ยวข้องกับการใช้ยานพาหนะส่วนบุคคล โดยไม่ได้รับค่าตอบแทน	0.9	0.9	1.1	0.6	0.8	0.8	1.1	-	1.1	0.9	331 Travel related
349 การบริการในครัวเรือนของตนเอง โดยไม่ได้รับค่าตอบแทน ซึ่งมีได้แก่ประเภทที่อื่นด้วย	0.9	0.8	0.5	-	1.2	1.2	0.2	-	-	1.6	349 Others
G การให้บริการดูแลเด็กในครัวเรือน โดยไม่ได้รับค่าตอบแทน	2.9	3.3	3.4	3.2	2.0	3.5	1.8	1.6	1.9	3.3	G Providing unpaid care-giving services to household members
351 การดูแลด้านร่างกายของเด็ก ได้แก่ การอาบน้ำ แปรงฟัน และรับประทานอาหาร เป็นต้น	3.1	3.1	3.1	6.2	2.3	2.6	1.8	5.0	1.0	4.2	351 Caring for children-physical care
352 การสอน การอบรม ให้คำแนะนำ ตลอดจนการใช้ความสัมพันธ์	1.3	1.3	3.8	4.9	1.6	0.5	2.0	-	-	1.5	352 Teaching, training, helping children
353 การรับเลี้ยงเด็กที่ไม่ใช่ญาติต่าง ๆ	0.8	0.8	1.0	0.3	0.7	1.0	0.8	0.5	0.8	0.5	353 Accompanying children to places
354 การดูแลด้านจิตใจของเด็ก (การดูแลปัญหาการเรียน)	2.3	2.4	1.3	-	2.2	2.3	7.5	-	-	1.2	354 Minding children
361 การดูแลด้านร่างกายของผู้สูงอายุ คนป่วย และคนพิการ	2.7	2.5	2.8	3.8	0.6	4.7	-	-	1.0	3.6	361 Caring for adults : physical care
362 การดูแลด้านอารมณ์ของผู้สูงอายุ คนป่วย และคนพิการ	1.6	1.9	1.3	-	-	1.3	-	-	-	-	362 Caring for adults : emotional support
363 การรับเลี้ยงผู้สูงอายุในสถานต่างๆ	0.8	0.8	0.6	0.5	0.8	2.3	0.4	1.3	1.1	0.9	363 Accompanying adults to places
381 การเดินทางที่เกี่ยวข้องกับการใช้ยานพาหนะส่วนบุคคล โดยไม่ได้รับค่าตอบแทน	0.7	0.6	2.2	0.5	0.7	1.0	0.5	0.3	0.9	0.7	381 Travel related
399 การให้บริการดูแลเด็กในครัวเรือน โดยไม่ได้รับค่าตอบแทน ซึ่งมีได้แก่ประเภทที่อื่นด้วย	2.0	-	-	3.0	-	0.5	3.8	-	-	1.8	399 Others

หน่วยนับ: ชั่วโมงต่อวัน : Hour per day

ตารางที่ 12 เวลาที่ใช้โดยเฉลี่ยของประชากรอายุตั้งแต่ 10 ปีขึ้นไป จำแนกตามกิจกรรมหลัก สถานที่ที่ทำงาน และเพศ ทั้งราชอาณาจักร (ต่อ)
 TABLE 12 AVERAGE TIME OF PARTICIPANTS 10 YEARS OF AGE AND OVER BY MAIN ACTIVITY, PLACE OF DOING ACTIVITY AND SEX WHOLE KINGDOM (Contd.)

หน่วยเป็นชั่วโมงต่อวัน : Hour per day

กิจกรรมหลัก	สถานที่ทำงาน Place of Doing Activity										Main Activity
	สถานที่ทำงาน Place of Doing Activity										
	รวม	ครัวเรือน	ที่สาธารณะ	ที่ทำงาน	ที่สาธารณะ	บ้าน	สถานบริการ / สถานที่ศึกษา / สถานที่ทำงานนันทนาการ / ศาสนา / กีฬา	ที่เรียน	สถานบันเทิง	ที่เล่น	
Total Household	This Household	Other Household	Work Place	Public Place	Commercial and Service Place	Learning Place	Cultural / Recreation / Sport Place	Vehicle	Others		
H การให้บริการชุมชนและกรณีให้ความช่วยเหลือครัวเรือนอื่น	2.5	1.6	2.9	2.1	3.3	2.8	1.2	2.5	4.8	4.8	H Providing community services and help to other households
401 การให้ความช่วยเหลือครัวเรือนอื่นด้านสุขภาพและการจัดการครัวเรือน	2.4	2.4	2.2	2.3	0.7	2.7	-	2.9	-	0.5	401 Household maintenance and management
402 การให้ความช่วยเหลือครัวเรือนอื่นด้านภาษีเงินได้และกิจการ	1.6	1.5	1.4	-	0.6	2.2	-	1.1	-	3.8	402 Shopping for / purchasing of goods
403 การให้ความช่วยเหลือครัวเรือนอื่นด้านภาษีเงินได้และกิจการ	4.4	1.6	4.8	5.3	2.0	1.0	-	1.7	-	4.8	403 Construction
404 การให้ความช่วยเหลือครัวเรือนอื่นด้านภาษีเงินได้และกิจการ	2.0	1.9	2.1	-	-	1.9	-	-	-	-	404 Repairs of consumer
405 การให้ความช่วยเหลือครัวเรือนอื่นด้านภาษีเงินได้และกิจการ	3.6	1.2	3.2	1.6	1.9	3.5	4.5	-	-	4.9	405 Unpaid help in business/farm
406 การให้ความช่วยเหลือครัวเรือนอื่นด้านภาษีเงินได้และกิจการ	3.5	4.2	3.5	4.8	1.3	1.7	0.2	-	-	1.5	406 Childcare as help to other households
407 การให้ความช่วยเหลือครัวเรือนอื่นด้านภาษีเงินได้และกิจการ	2.7	1.5	2.4	4.4	2.1	3.3	-	0.2	1.5	3.4	407 Adult care as help to other households
408 การให้ความช่วยเหลือครัวเรือนอื่นด้านภาษีเงินได้และกิจการ	2.1	-	3.3	-	1.4	2.4	-	0.3	-	3.2	408 Transportation
411 การให้บริการที่ชุมชน เช่น การทำอาหารที่รวมของกับชุมชน เป็นต้น	0.8	0.5	2.6	0.4	1.0	1.0	1.7	2.0	-	0.7	411 Community-organized work
412 การให้บริการที่ชุมชน เช่น การทำอาหารที่รวมของกับชุมชน เป็นต้น	2.2	0.5	4.0	0.5	3.1	-	0.6	1.7	-	5.3	412 Work on road/building repair
413 การจัดตั้งและการให้บริการที่ชุมชนในการให้ความช่วยเหลือครัวเรือนอื่น	2.9	3.6	1.9	-	4.5	1.9	3.3	1.8	-	-	413 Organizing and working on community-based assistance to villages sub-locations
414 การจัดตั้งและการให้บริการที่ชุมชนในการให้ความช่วยเหลือครัวเรือนอื่น	1.0	1.0	1.0	-	0.9	1.3	-	0.9	-	2.8	414 Organizing and working on community-based assistance to families and individuals
421 การทำงานอาสาสมัครในกิจกรรม (ไม่ได้ให้ความช่วยเหลือบุคคลอื่นโดยตรง)	0.6	0.5	6.5	4.2	8.0	5.5	1.5	5.0	0.8	4.8	421 Volunteer work for organizations
422 การทำงานอาสาสมัครในกิจกรรม (ไม่ได้ให้ความช่วยเหลือบุคคลอื่นโดยตรง)	2.8	2.6	2.2	5.4	4.2	4.3	-	-	-	-	422 Volunteer work through organizations
431 การเข้าร่วมประชุม	2.3	0.5	1.4	2.6	1.7	2.9	3.2	2.5	-	2.4	431 Attendance in meetings
441 การมีส่วนร่วมในชุมชนและอาสาสมัครที่เกี่ยวกับเรื่องอื่น	1.6	1.0	1.8	3.3	1.4	0.2	0.5	2.5	-	2.8	441 Involvement in civic
481 การเดินทางที่เกี่ยวข้องกับการให้บริการชุมชนและการให้ความช่วยเหลือครัวเรือนอื่น	1.2	1.9	0.4	0.7	1.0	-	0.4	0.4	2.6	-	481 Travel related
499 การให้บริการชุมชนและการให้ความช่วยเหลือครัวเรือนอื่น	1.6	-	2.8	-	2.3	0.5	-	-	-	2.2	499 Others

ตารางที่ 12 เวลาที่ใช้ในแต่ละกิจกรรมของประชากรอายุตั้งแต่ 10 ปีขึ้นไป จำแนกตามกิจกรรมหลัก สถานที่ที่ทำงาน และเพศ ทั้งราชอาณาจักร (ต่อ)

TABLE 12 AVERAGE TIME OF PARTICIPANTS 10 YEARS OF AGE AND OVER BY MAIN ACTIVITY, PLACE OF DOING ACTIVITY AND SEX WHOLE KINGDOM (Contd.)

กิจกรรมหลัก	สถานที่ทำงาน Place of Doing Activity										Main Activity
	สถานที่ทำงาน Place of Doing Activity										
	รวม	ครัวเรือนนี้	ครัวเรือนอื่น	สถานที่ทำงาน	ที่สาธารณะ	บ้าน/ร้านค้า/สถานบริการ/สถานศึกษา/สถานพักผ่อน/สถานกีฬา	ที่เรียน	ที่เล่นกีฬา/สันทนาการ/สถานที่พักผ่อน/สถานศึกษา	ยานพาหนะ	อื่นๆ	
Total	This Household	Other Household	Work Place	Public Place	Commercial and Service Place	Learning Place	Culture/ Recreation/ Sport Place	Vehicle	Others		
I การเรียนรู้	7.6	2.3	4.5	2.7	8.6	3.0	7.3	3.0	9.0	3.7	I Learning
501 การเข้าเรียนในโรงเรียน/สถานศึกษา	6.0	3.4	4.8	3.7	6.2	6.9	6.0	4.9	6.0	3.0	501 School/university attendance
502 การพูดหรือเขียนในสื่อ	0.8	0.9	2.2	0.5	1.3	0.9	0.8	1.4	3.7	2.8	502 Break/waiting at place
503 การศึกษาด้วยตนเองในระบบการศึกษาทั้งไกล (ดูสื่อ) สักทางเสียง รวมออนไลน์	1.6	2.5	-	-	2.2	-	0.7	-	-	-	503 Self-study for distance education course work
511 การทำกิจกรรม การชมรม/ชมรม การเรียนพิเศษ/วิชาเฉพาะที่ขึ้นชื่อหรือมีการศึกษาในระบบ	1.6	1.5	2.7	2.5	1.1	3.4	2.0	2.6	1.5	2.1	511 Homework, course review
521 การศึกษาเพิ่มเติม การศึกษาระยะไกล และวิชาต่างๆ ในช่วงระหว่างสัปดาห์	1.2	1.2	0.9	6.7	1.0	1.2	1.2	1.9	0.6	0.7	521 Additional study, non-formal education
531 การฝึกอบรมและการศึกษาเพื่อพัฒนาอาชีพและวิชาชีพ	3.1	1.2	0.9	5.7	2.0	4.3	3.7	5.2	1.5	5.1	531 Career/professional development training
571 การทำกิจกรรมอื่นๆ ที่เกี่ยวข้องกับกิจกรรมการเรียนรู้	0.7	1.0	2.3	0.6	1.7	4.8	0.7	1.6	0.8	6.6	571 Other activities done in relation to learning activities
581 การเดินทางที่เกี่ยวข้องกับการเรียนรู้	1.3	1.2	1.8	0.8	1.2	1.2	1.3	-	1.5	0.7	581 Travel related
599 กิจกรรมการเรียนรู้ ซึ่งไม่ได้จัดประเภทไว้ในที่อื่น	0.5	-	-	-	-	-	0.5	-	-	-	599 Others
J การเข้าสังคมและการมีส่วนร่วมในชุมชน	1.7	1.6	1.8	0.8	3.0	1.3	0.8	1.8	4.5	1.0	J Socializing and community participation
601 การพูด การสนทนา และการคุยโทรศัพท์	1.4	1.6	1.8	0.8	1.4	1.2	0.8	1.7	1.2	0.9	601 Talking, conversing
602 กิจกรรมการเข้าสังคม และการชมละคร/ละครเวที	2.2	2.2	2.5	1.6	2.0	2.0	0.7	1.5	2.5	1.3	602 Socializing activities
603 การอ่านและการเขียนจดหมาย	1.6	1.9	0.7	-	1.0	-	-	-	-	-	603 Reading and writing mail
604 การไม่เข้าสังคมหรือการต่อต้านสังคมหรือการละทิ้งสังคม	1.3	3.3	-	-	-	-	0.5	-	-	-	604 Unsocial/non-social
621 การมีส่วนร่วมในการฉลองเหตุการณ์ทางวัฒนธรรมที่ระบุไว้ทางประวัติศาสตร์	1.9	0.8	2.5	0.8	2.3	2.7	2.9	1.6	-	3.6	621 Participating in community celebrations of cultural/historical events
622 การมีส่วนร่วมในพิธีหรือกิจกรรมของชุมชน (ไม่ใช่ทางศาสนา)	3.3	3.1	3.7	2.3	4.0	0.9	3.1	2.8	-	1.2	622 Participating in community rites/events (non-religious)
623 การมีส่วนร่วมในงานสังคมของชุมชน (งานดนตรี งานเต้นรำ เป็นต้น)	2.2	2.9	1.9	6.0	3.7	2.0	2.7	2.3	-	1.9	623 Participating in community social
631 การเดินทางที่เกี่ยวข้องกับการเข้าสังคมและการมีส่วนร่วมในชุมชน	1.1	1.0	1.5	1.5	1.0	0.6	0.6	0.4	2.2	1.2	631 Travel related
649 การเข้าสังคมและการมีส่วนร่วมในชุมชน ซึ่งไม่ได้จัดประเภทไว้ในที่อื่น	0.3	-	-	-	-	-	0.3	-	-	0.3	649 Others

หน่วยนับ: ชั่วโมงต่อวัน : Hour per day

ตารางที่ 12 เวลาที่ใช้ในแต่ละกิจกรรมประจำวันของผู้มีอายุตั้งแต่ 10 ปีขึ้นไป จำแนกตามกิจกรรมหลัก สถานที่ทำงาน และเพศ ทั้งราชอาณาจักร (ต่อ)

TABLE 12 AVERAGE TIME OF PARTICIPANTS 10 YEARS OF AGE AND OVER BY MAIN ACTIVITY, PLACE OF DOING ACTIVITY AND SEX WHOLE KINGDOM (Contd.)

กิจกรรมหลัก	สถานที่ทำงาน, Place of Doing Activity										Main Activity
	ครัวเรือน		ที่สาธารณะ		สถานที่ทำงาน		ที่เรียน		สถานที่พักผ่อน/		
	This Household	Other Household	Public Place	Work Place	Commercial and Service Place	Learning Place	Culture/ Recreation/ Sport Place	สถานศึกษา/สถานพักผ่อน/สถานกีฬา	ยานพาหนะ	อื่นๆ	
0 การดูแลและเอาใจใส่ตนเอง	12.1	12.0	12.1	11.3	14.0	11.9	11.6	13.1	14.1	12.0	O Personal care and maintenance
901 การดูแลตนเองเช่นอาบน้ำแต่งตัว	8.3	8.3	8.0	7.7	7.5	8.5	7.7	8.4	6.0	8.0	901 Night sleep/essential sleep
902 การแต่งตัวหรืออาบน้ำ	2.0	2.2	1.9	0.9	1.2	2.5	0.9	2.1	3.3	1.0	902 Incidental sleep/naps
903 การอาบน้ำ	1.6	1.8	1.3	0.8	2.5	2.2	0.3	2.5	3.0	0.8	903 Sleeplessness
911 การรับประทานอาหารหรือของว่าง	1.5	1.5	1.4	1.1	1.3	1.3	1.0	1.4	1.0	1.3	911 Eating meals/snack
912 การดื่มเครื่องดื่มจากภาชนะบรรจุหรือของว่าง	0.7	0.6	2.0	0.6	0.6	0.9	0.6	0.7	0.6	0.5	912 Drinking other than with meal or snack
921 การดูแลขนผมและภาวะดูแลตนเอง	1.0	1.0	1.0	1.4	0.8	1.1	0.8	0.9	1.0	0.8	921 Personal hygiene and care
922 การดูแลด้านสุขภาพหรือการรักษาพยาบาลด้วยตนเอง	1.0	1.0	0.3	2.0	3.2	0.8	-	2.2	-	-	922 Health/medical care to oneself
931 การได้รับการดูแลจากบุคคลอื่น	1.5	1.9	2.2	2.5	0.4	0.9	-	-	1.3	0.9	931 Receiving personal care from others
932 การได้รับการดูแลจากพยาบาลหรือจากบุคลากรอื่น	2.2	2.0	1.7	1.7	4.1	1.9	0.9	2.5	-	2.9	932 Receiving health/medical care from others
941 การพักผ่อนส่วนตัว การออกกำลังกาย การละเล่น และกิจกรรมที่เกี่ยวกับความเชื่ออื่นๆ	1.1	1.2	1.1	1.2	0.5	1.1	0.8	1.7	-	0.9	941 Private prayer, meditation and other informal spiritual activities
942 การมีส่วนร่วมในกิจกรรมทางศาสนา (ทั้งปฏิบัติทางศาสนา)	1.6	0.7	0.6	0.4	1.0	0.7	0.8	1.7	2.8	0.7	942 Participating in religious activities
950 การพูดคุย ปักหมุด หรือสนทนาในครัวเรือน	1.1	1.1	1.5	1.2	1.1	1.1	0.6	1.2	1.0	0.9	950 Talking, consulting with member of household
951 การไม่ทำกิจกรรมใดๆ การอยู่คนเดียว การผ่อนคลาย	1.6	1.8	1.4	0.8	1.1	1.1	0.6	1.4	2.4	1.0	951 Doing nothing, resting, relaxing
952 การสูบบุหรี่	0.9	1.0	0.9	0.5	0.6	0.5	0.5	-	-	0.8	952 Smoking
953 การไม่ทำอะไร การคิด การวางแผน	1.4	1.5	-	-	-	-	0.3	0.7	-	1.1	953 Reflecting/meditating, thinking, planning
981 การเดินทางที่พร้อมทั้งกิจกรรมการดูแลเอาใจใส่ตนเอง	0.9	1.1	0.9	0.7	0.9	0.7	0.4	1.0	1.3	0.6	981 Travel related
999 การดูแลเอาใจใส่ตนเอง ที่มิได้จัดประเภทไว้ในส่วน	0.7	-	0.7	-	-	-	-	-	-	-	999 Others
000 ไม่ทราบ	-	-	-	-	-	-	-	-	-	-	000 Unknown

หน่วยนับ: ชั่วโมงต่อวัน : Hour per day

ตารางที่ 13 เวลาที่ใช้โดยเฉลี่ยของประชากรอายุตั้งแต่ 10 ปีขึ้นไป จำแนกตามกิจกรรมรอง เพศ และเขตการปกครอง ทวีป และเขตการปกครอง ทั้งราชอาณาจักร

TABLE 13 AVERAGE TIME OF PARTICIPANTS 10 YEARS OF AGE AND OVER BY SECONDARY ACTIVITY, SEX AND AREA, WHOLE KINGDOM

หน่วยเป็นชั่วโมงต่อวัน : Hour per day

กิจกรรมหลัก	ยอดรวม						ในเขตเทศบาล						นอกเขตเทศบาล						Main Activity			
	รวม Total		ชาย Male		หญิง Female		รวม Total		ชาย Male		หญิง Female		รวม Total		ชาย Male		หญิง Female					
A	การทำงานในหน่วยงานเอกชน รัฐวิสาหกิจ รัฐบาล องค์การที่ไม่แสวงหากำไร (ทำงานในระบบ)																					
001	1.1	1.5	0.6	0.7	0.6	0.8	0.6	0.6	0.8	0.8	0.4	1.5	2.2	0.4	0.4	0.4	0.2	0.2	0.2	0.01	Working time in main job	
002	0.9	1.8	0.3	0.8	2.4	0.4	0.6	0.6	0.4	1.1	0.3	1.0	1.6	0.5	0.5	0.5	-	-	-	0.02	Working time in other jobs	
003	-	-	-	-	-	-	-	-	-	-	-	-	-	-	-	-	-	-	-	-	0.03	Working time as apprentices, intern and related positions
006	0.7	0.6	0.8	0.6	0.4	1.1	0.6	0.6	0.4	1.1	0.3	0.7	1.0	0.3	0.3	0.3	0.3	0.3	0.3	0.06	Short breaks and interruptions from work	
008	2.0	-	2.0	-	-	-	-	-	-	-	-	2.0	-	2.0	-	2.0	-	-	-	0.08	Training and studies in relation to work in the "formal sector"	
011	0.5	0.5	0.4	0.6	0.2	0.9	0.6	0.6	0.2	0.9	0.2	0.5	0.5	0.2	0.2	0.2	0.2	0.2	0.2	0.11	Idle time before/after work	
012	2.9	6.2	0.6	0.9	1.1	0.8	0.9	1.1	0.8	0.8	0.4	3.9	7.5	0.4	0.4	0.4	0.4	0.4	0.4	0.12	Lunch break from work	
021	-	-	-	-	-	-	-	-	-	-	-	-	-	-	-	-	-	-	-	0.21	Looking for work in the "formal sector"	
022	-	-	-	-	-	-	-	-	-	-	-	-	-	-	-	-	-	-	-	0.22	Looking for/setting up business in the "formal sector"	
031	-	-	-	-	-	-	-	-	-	-	-	-	-	-	-	-	-	-	-	0.31	Travel related to work in the "formal sector"	
049	-	-	-	-	-	-	-	-	-	-	-	-	-	-	-	-	-	-	-	0.49	Others	
B	การทำงานในกิจกรรมการผลิตขั้นต้นของครัวเรือน																					
051	1.7	2.0	0.8	1.9	2.0	1.7	1.9	2.0	1.7	1.7	0.6	1.7	2.0	0.6	0.6	0.6	0.6	0.6	0.6	0.51	Growing of crops and trees; kitchen gardening	
052	1.4	1.5	1.0	2.3	1.9	3.3	2.2	2.4	3.3	3.3	0.4	1.2	1.4	0.3	0.3	0.3	0.3	0.3	0.3	0.52	Farming of animals	
053	2.0	2.2	0.5	2.2	2.4	0.6	2.0	2.2	0.6	0.6	0.4	2.0	2.2	0.4	0.4	0.4	0.4	0.4	0.4	0.53	Hunting, trapping and production of animal skins	
054	1.4	1.1	1.8	0.9	0.9	0.8	0.9	0.9	0.8	0.8	2.0	1.5	1.2	2.0	2.0	2.0	2.0	2.0	2.0	0.54	Gathering of wild products	
055	0.8	0.6	0.8	1.2	-	1.2	1.2	-	1.2	1.2	0.7	0.7	0.6	0.7	0.7	0.7	0.7	0.7	0.7	0.55	Fishing	
056	1.2	1.2	1.2	2.2	1.1	4.3	2.2	1.1	4.3	4.3	0.3	1.1	1.2	0.3	0.3	0.3	0.3	0.3	0.3	0.56	Mining and quarrying	
057	-	-	-	-	-	-	-	-	-	-	-	-	-	-	-	-	-	-	-	0.57	Collecting water	
057	0.7	0.7	-	-	-	-	-	-	-	-	-	0.7	0.7	-	-	-	-	-	-	0.58	Training and studies in relation to work	
058	0.7	0.3	1.2	0.7	0.3	1.2	0.7	0.3	1.2	1.2	-	-	-	-	-	-	-	-	-	0.59	Training and studies in relation to work	
061	0.7	1.1	0.3	1.0	2.5	0.3	1.0	2.5	0.3	0.3	0.2	0.2	0.2	-	-	-	-	-	-	0.61	Purchasing/acquiring inputs	
062	0.8	-	0.8	-	-	-	-	-	-	-	0.8	0.8	-	0.8	-	0.8	-	-	-	0.62	Selling/disposing of outputs	
071	-	-	-	-	-	-	-	-	-	-	-	-	-	-	-	-	-	-	-	0.71	Looking for work in primary production	
072	-	-	-	-	-	-	-	-	-	-	-	-	-	-	-	-	-	-	-	0.72	Looking for/setting up business in primary production	
081	-	-	-	-	-	-	-	-	-	-	-	-	-	-	-	-	-	-	-	0.81	Travel related to primary production	
099	-	-	-	-	-	-	-	-	-	-	-	-	-	-	-	-	-	-	-	0.99	Others	

ตารางที่ 13 เวลาที่ใช้โดยเฉลี่ยของประชากรอายุตั้งแต่ 10 ปีขึ้นไป จำนวนตามกิจกรรมรอง เพศ และเขตการปกครอง จังหวัดนครราชสีมา (ต่อ)

TABLE 13 AVERAGE TIME OF PARTICIPANTS 10 YEARS OF AGE AND OVER BY SECONDARY ACTIVITY, SEX AND AREA, WHOLE KINGDOM (Contd.)

หน่วยเป็นชั่วโมงต่อวัน : Hour per day

กิจกรรมหลัก	ยอดรวม				ในเขตเทศบาล				นอกเขตเทศบาล				Main Activity		
	Total		Municipal Area		Non-municipal Area		Total		Male		Female				
	ชาย	หญิง	ชาย	หญิง	ชาย	หญิง	ชาย	หญิง	ชาย	หญิง	ชาย	หญิง			
รวม	ชาย	หญิง	รวม	ชาย	หญิง	รวม	ชาย	หญิง	รวม	ชาย	หญิง	รวม	ชาย	หญิง	
Total	Male	Female	Total	Male	Female	Total	Male	Female	Total	Male	Female	Total	Male	Female	
C การทำงานในกิจกรรมที่ไม่ใช่การผลิตขั้นต้นของครัวเรือน	1.4	1.0	1.6	1.4	1.9	1.2	1.4	0.9	1.8	0.9	1.8	1.4	0.9	1.8	C Work for household in non-primary production activities
101 กระบวนการผลิตผลิตภัณฑ์อาหาร และการกับรักษาอาหาร	0.9	-	0.9	0.3	-	0.3	1.0	-	1.0	-	1.0	101 Processing of food products	-	1.0	101 Processing of food products
102 การผลิตผลิตภัณฑ์อาหารและเครื่องดื่มอื่น ๆ	1.7	-	1.7	1.7	-	1.7	-	-	-	-	-	102 Making of other food products	-	-	102 Making of other food products
103 การผลิตสิ่งทอ เครื่องนุ่งห่ม และผลิตภัณฑ์ที่เกี่ยวข้อง	1.7	1.0	1.9	1.4	1.2	1.4	1.8	1.0	2.1	1.0	2.1	103 Making textiles, wearing apparel, leather	1.0	2.1	103 Making textiles, wearing apparel, leather
104 การผลิตผลิตภัณฑ์เครื่องสำอางค์ทุกชนิด	1.1	1.0	1.3	1.8	2.3	1.5	0.9	0.9	1.1	0.9	1.1	104 Craft-making using all types	0.9	1.1	104 Craft-making using all types
105 การเตรียมและยกไม้ยาสูบ	-	-	-	-	-	-	-	-	-	-	-	105 Tobacco preparing and curing	-	-	105 Tobacco preparing and curing
106 การผลิตอิฐ แผ่นคอนกรีต อิฐบล็อก แผ่นกระเบื้อง	-	-	-	-	-	-	-	-	-	-	-	106 Making bricks, concrete slabs	-	-	106 Making bricks, concrete slabs
107 การผลิตสมุนไพรและยา	-	-	-	-	-	-	-	-	-	-	-	107 Making herbal and medicinal	-	-	107 Making herbal and medicinal
108 การอบรมและการศึกษาที่เกี่ยวข้องกับการทำงานในกิจกรรมที่ไม่ใช่การผลิตขั้นต้นของครัวเรือน	-	-	-	-	-	-	-	-	-	-	-	108 Training and studies in relation to work	-	-	108 Training and studies in relation to work
111 การจัดซื้อจัดหาวัตุดิบเพื่อใช้สำหรับกิจกรรมที่ไม่ใช่การผลิตขั้นต้นของครัวเรือน	-	-	-	-	-	-	-	-	-	-	-	111 Purchasing/acquiring inputs	-	-	111 Purchasing/acquiring inputs
112 การขายหรือการกำหนดราคาของผลิตที่ได้จากกิจกรรมที่ไม่ใช่การผลิตขั้นต้นของครัวเรือน	-	-	-	-	-	-	-	-	-	-	-	112 Selling/disposing of outputs	-	-	112 Selling/disposing of outputs
121 การเดินทางที่เกี่ยวข้องกับกิจกรรมที่ไม่ใช่การผลิตขั้นต้น	0.4	1.3	0.2	0.4	1.3	0.2	-	-	-	-	-	121 Looking for work in non-primary production	-	-	121 Looking for work in non-primary production
122 การหาข้อมูลหรือการจัดตั้งธุรกิจในการของครัวเรือนที่ทำการผลิตขั้นต้น	-	-	-	-	-	-	-	-	-	-	-	122 Looking for/setting up business in non-primary production	-	-	122 Looking for/setting up business in non-primary production
131 การเดินทางที่เกี่ยวข้องกับกิจกรรมที่ไม่ใช่การผลิตขั้นต้นของครัวเรือน	-	-	-	-	-	-	-	-	-	-	-	131 Travel related to non-primary production	-	-	131 Travel related to non-primary production
149 การทำงานในกิจกรรมที่ไม่ใช่การผลิตขั้นต้นของครัวเรือน ซึ่งมิได้จัดประเภทไว้ในที่อื่น	-	-	-	-	-	-	-	-	-	-	-	149 Others	-	-	149 Others
D การทำงานในกิจกรรมการก่อสร้างของครัวเรือน	1.7	2.0	0.8	2.1	2.1	-	1.6	2.0	0.8	2.0	0.8	D Work for household in construction activities	2.0	0.8	D Work for household in construction activities
151 การก่อสร้างและการซ่อมแซมสิ่งปลูกสร้างของตนเอง	1.7	1.7	-	0.2	0.2	-	2.0	2.0	-	2.0	-	151 Construction and repair for own capital	2.0	-	151 Construction and repair for own capital
152 การก่อสร้างและการซ่อมแซมอาคาร ถนน เขื่อน และสิ่งปลูกสร้างอื่นๆ ที่ไม่ใช่ของตนเองและชุมชน	-	-	-	-	-	-	-	-	-	-	-	152 Construction and repair for buildings, roads	-	-	152 Construction and repair for buildings, roads
153 การก่อสร้างและการซ่อมแซมถนน อาคาร สะพาน เขื่อนของชุมชน	-	-	-	-	-	-	-	-	-	-	-	153 Community-organized construction	-	-	153 Community-organized construction
158 การอบรมและการศึกษาที่เกี่ยวข้องกับการทำงานในกิจกรรมการก่อสร้าง	3.5	3.5	-	3.5	3.5	-	-	-	-	-	-	158 Training and studies in relation to work	-	-	158 Training and studies in relation to work
161 การจัดซื้อหรือจัดหาวัตุดิบเพื่อให้สำหรับกิจกรรมการก่อสร้าง	-	-	-	-	-	-	-	-	-	-	-	161 Purchasing/acquiring of inputs	-	-	161 Purchasing/acquiring of inputs
171 การหางานทำในกิจการของครัวเรือนที่ทำการผลิตขั้นต้น	0.8	-	0.8	-	-	-	0.8	-	0.8	-	0.8	171 Looking for work in construction	-	0.8	171 Looking for work in construction
172 การหาข้อมูลหรือการจัดตั้งธุรกิจในกิจการของครัวเรือนที่ทำการผลิตขั้นต้น	-	-	-	-	-	-	-	-	-	-	-	172 Looking for/setting up business in construction	-	-	172 Looking for/setting up business in construction
181 การเดินทางที่เกี่ยวข้องกับกิจกรรมการก่อสร้างของครัวเรือน	-	-	-	-	-	-	-	-	-	-	-	181 Travel related	-	-	181 Travel related
199 การทำงานในกิจกรรมการก่อสร้างของครัวเรือน ซึ่งมิได้จัดประเภทไว้ในที่อื่น	-	-	-	-	-	-	-	-	-	-	-	199 Others	-	-	199 Others

ตารางที่ 13 เวลาที่ใช้โดยเฉลี่ยของประชากรอายุตั้งแต่ 10 ปีขึ้นไป จำแนกตามกิจกรรมรอง เพศ และเขตการปกครอง ทวีราชอาณาจักร (ต่อ)

TABLE 13 AVERAGE TIME OF PARTICIPANTS 10 YEARS OF AGE AND OVER BY SECONDARY ACTIVITY, SEX AND AREA, WHOLE KINGDOM (Contd.)

หน่วยเป็นชั่วโมงต่อวัน : Hour per day

กิจกรรมหลัก	ยอดรวม						ในเขตเทศบาล						นอกเขตเทศบาล						Main Activity
	รวม		ชาย		หญิง		รวม		ชาย		หญิง		รวม		ชาย		หญิง		
	Total	Male	Female	Total	Male	Female	Total	Male	Female	Total	Male	Female	Total	Male	Female	Total	Male	Female	
E การทำงานในการให้บริการที่ก่อให้เกิดรายได้ของครัวเรือน	1.6	1.2	1.8	1.0	0.9	1.2	2.0	1.7	2.0	E Work for household providing services for income									
201 การจัดเตรียมและการจำหน่ายอาหารและเครื่องดื่ม	1.1	1.1	1.0	1.0	0.9	1.1	1.2	1.8	0.9	201 Preparing and selling food									
202 การขายของมือสอง การขายตามบ้าน การขายตามข้างถนน การเช่าขาย	1.8	1.2	2.1	1.0	0.8	1.1	2.1	1.5	2.3	202 Petty trading; door-to-door vending									
211 การประกอบติดตั้ง ปรับตั้งเครื่องมือ บำรุงรักษา และการซ่อมแซมเครื่องมือเครื่องจักรกล	0.3	0.3	-	0.3	0.3	-	-	-	-	211 Fitting, installing, tool setting, maintaining									
212 การซ่อมแซมยานพาหนะ	1.4	1.5	1.0	1.4	1.5	1.0	-	-	-	212 Repair of vehicles									
213 การซ่อมแซมของใช้ส่วนบุคคล	0.5	-	0.5	0.5	-	0.5	-	-	-	213 Repair of personal goods									
214 การซ่อมแซมของใช้ในครัวเรือน	-	-	-	-	-	-	-	-	-	214 Repair of household goods									
221 การให้เช่าห้อง ที่พัก และการให้บริการที่เกี่ยวข้อง	0.6	0.6	0.7	0.6	0.6	0.7	-	-	-	221 Renting out rooms									
222 การให้ยืมและการกับเงิน การแลกเปลี่ยนเงินตราต่างประเทศ	-	-	-	-	-	-	-	-	-	222 Lending and collecting money									
223 การพิมพ์ การประมวลผลคำ การเขียนโปรแกรม การลงรหัสข้อมูล	1.7	-	1.7	1.7	-	1.7	-	-	-	223 Typing, word processing, programming, encoding									
224 การทำบัญชี การลงบัญชี การให้บริการด้านกฎหมาย และการให้บริการที่เกี่ยวข้อง	0.2	-	0.2	0.2	-	0.2	-	-	-	224 Accounting, bookkeeping, legal									
225 การสอนพิเศษ	-	-	-	-	-	-	-	-	-	225 Tutoring									
226 การให้บริการทางการแพทย์และทันตกรรม	1.0	-	1.0	1.0	-	1.0	-	-	-	226 Provision of medical									
227 การให้บริการดูแลและบำบัดรักษาโรค	-	-	-	-	-	-	-	-	-	227 Provision of nursing									
231 การให้บริการดูแลส่วนบุคคล	1.2	-	1.2	1.3	-	1.3	1.2	-	1.2	231 Provision of personal care services									
232 การให้บริการดูแลสุขภาพโดยบุคคลที่ไม่ใช่ผู้เชี่ยวชาญ	-	-	-	-	-	-	-	-	-	232 Provision of non-professional health care									
241 การขนส่งสินค้า	-	-	-	-	-	-	-	-	-	241 Transporting goods									
242 การขนส่งผู้โดยสาร	-	-	-	-	-	-	-	-	-	242 Transporting passengers									
251 การให้บริการชำระค่าใช้จ่ายในครัวเรือน	1.1	-	1.1	2.3	-	2.3	0.3	-	0.3	251 Providing paid domestic services									
261 การฝึกอบรมและการศึกษาที่เกี่ยวข้องกับการทำงานในกิจกรรมการให้บริการ	2.3	-	2.3	2.3	-	2.3	-	-	-	261 Training and studies related to work									
271 การหางานในกิจการของครัวเรือนที่ทำการกรรมการให้บริการ	-	-	-	-	-	-	-	-	-	271 Looking for work in service activities in household enterprise									
281 การเดินทางที่เกี่ยวข้องกับการให้บริการที่ก่อให้เกิดรายได้	-	-	-	-	-	-	-	-	-	281 Travel related									
299 การทำงานในการให้บริการที่ก่อให้เกิดรายได้ของครัวเรือน ซึ่งมิได้จัดประเภทไว้ในที่อื่น	1.0	-	1.0	1.5	-	1.5	0.8	-	0.8	299 Others									

ตารางที่ 13 เวลาที่ใช้โดยเฉลี่ยของประชากรอายุตั้งแต่ 10 ปีขึ้นไป จำนวนตามกิจกรรมรอง เพศ และเขตการปกครอง ทวีปราชอาณาจักร (ต่อ)

TABLE 13 AVERAGE TIME OF PARTICIPANTS 10 YEARS OF AGE AND OVER BY SECONDARY ACTIVITY, SEX AND AREA, WHOLE KINGDOM (Contd.)

หน่วยเป็นชั่วโมงต่อวัน : Hour per day

กิจกรรมหลัก	ยอดรวม						ในเขตเทศบาล						นอกเขตเทศบาล						Main Activity
	รวม		ชาย		หญิง		รวม		ชาย		หญิง		รวม		ชาย		หญิง		
	Total	Male	Female	Total	Male	Female	Total	Male	Female	Total	Male	Female	Total	Male	Female	Total	Male	Female	
F การให้บริการในครัวเรือนของตนเอง โดยไม่ได้รับค่าตอบแทน	0.9	0.7	1.0	1.1	0.7	1.1	0.9	0.6	0.9	0.6	0.9	0.9	0.6	0.9	0.6	0.9	F	Providing unpaid domestic services for own final use within household	
301 การจัดการด้านอาหาร และการทำความสะอาดสิ่งของเครื่องใช้ในครัว	0.6	0.4	0.6	0.8	0.8	0.8	0.5	0.4	0.6	0.5	0.6	0.5	0.4	0.6	0.5	0.6	301	Food management	
302 การทำความสะอาดและการดูแลรักษาที่อยู่อาศัยและบริเวณ	0.9	0.5	1.0	0.7	0.5	0.7	1.1	0.5	1.1	0.5	1.1	0.4	0.5	1.1	0.5	1.1	302	Cleaning and upkeep of dwelling	
303 การตกแต่ง การบำรุงรักษา และการซ่อมแซมเล็กๆ น้อยๆ ด้วยตนเอง	0.4	0.5	0.3	0.3	0.8	0.2	0.4	0.5	0.3	0.4	0.3	0.4	0.5	0.3	0.4	0.3	303	Do-it-yourself decoration, maintenance	
304 การดูแลสิ่งทอ ทำความสะอาดรองเท้า ซักผ้ารีดผ้า ตลอดจนการซ่อมแซม	1.1	0.7	1.1	1.5	0.5	1.6	0.8	0.9	0.8	0.9	0.8	0.8	0.9	0.8	0.9	0.8	304	Care of textiles and footwear	
305 การจัดการครัวเรือนที่เกี่ยวข้อง	0.9	-	0.9	0.2	-	0.2	0.9	-	0.9	-	0.9	0.9	-	0.9	-	0.9	305	Household management	
306 การดูแลสัตว์เลี้ยง	0.6	0.7	0.5	1.0	1.1	0.9	0.5	0.5	0.5	0.5	0.5	0.6	0.5	0.5	0.5	0.5	306	Pet care	
311 การซื้อเบี่ยงหรือการซื้อสินค้าและกิจการที่เกี่ยวข้อง	0.7	0.9	0.5	0.5	0.7	0.4	0.8	1.1	0.6	0.8	0.6	0.8	1.1	0.6	0.6	0.6	311	Shopping for purchasing of goods	
312 การจัดหาบริการและกิจการที่เกี่ยวข้อง	-	-	-	-	-	-	-	-	-	-	-	-	-	-	-	-	312	Shopping for availing of services	
331 การเดินทางที่เกี่ยวข้องกับการให้บริการในครัวเรือนตนเอง โดยไม่ได้รับค่าตอบแทน	-	-	-	-	-	-	-	-	-	-	-	-	-	-	-	-	331	Travel related	
349 การบริการในครัวเรือนของตน โดยไม่ได้รับค่าตอบแทน ซึ่งมีได้จัดประเภทไว้ที่อื่น	-	-	-	-	-	-	-	-	-	-	-	-	-	-	-	-	349	Others	
G การให้บริการดูแลสมาชิกในครัวเรือน โดยไม่ได้รับค่าตอบแทน	1.5	1.3	1.6	1.6	1.5	1.7	1.5	1.2	1.6	1.5	1.7	1.5	1.2	1.6	1.5	1.7	G	Providing unpaid care-giving services to household members	
351 การดูแลด้านร่างกายของเด็ก ได้แก่ การอาบน้ำ แต่งตัว และบ้วนอาหาร เป็นต้น	1.5	1.2	1.6	1.6	1.2	1.7	1.4	1.2	1.5	1.4	1.5	1.4	1.2	1.5	1.4	1.5	351	Caring for children-physical care	
352 การสอน การอบรม ให้คำแนะนำตลอดจนการให้ความช่วยเหลือเด็ก	1.1	0.9	1.2	1.1	1.2	1.1	1.1	0.7	1.2	1.1	1.1	1.1	0.7	1.2	1.1	1.2	352	Teaching, training, helping children	
353 การรับส่งเด็กไปยังสถานที่ต่างๆ	1.0	0.4	2.0	0.6	0.4	0.9	1.2	0.4	0.9	1.2	0.4	0.9	0.4	0.9	1.2	0.4	353	Accompanying children to places	
354 การดูแลด้านจิตใจของเด็ก (การดูแลรักษาอาการ)	2.4	3.3	2.1	2.6	4.0	1.6	2.3	1.6	2.4	2.3	2.4	2.3	1.6	2.4	2.4	2.4	354	Minding children	
361 การดูแลด้านร่างกายของผู้สูงอายุ คนป่วย และคนพิการ	1.9	2.7	1.7	1.6	0.5	1.7	2.1	3.1	1.8	2.1	1.8	2.1	3.1	1.8	2.1	1.8	361	Caring for adults ; physical care	
362 การดูแลด้านอารมณ์ของผู้สูงอายุ คนป่วย และคนพิการ	8.2	-	8.2	0.2	-	0.2	8.7	-	8.7	-	8.7	8.7	-	8.7	-	8.7	362	Caring for adults ; emotional support	
363 การรับส่งผู้สูงอายุไปยังสถานที่ต่างๆ	0.3	0.5	0.2	0.3	0.5	0.2	-	-	0.2	-	0.2	-	-	0.2	-	-	363	Accompanying adults to places	
381 การเดินทางที่เกี่ยวข้องกับการให้บริการดูแลสมาชิกในครัวเรือน โดยไม่ได้รับค่าตอบแทน	-	-	-	-	-	-	-	-	-	-	-	-	-	-	-	-	-	381	Travel related
399 การให้บริการดูแลสมาชิกในครัวเรือน โดยไม่ได้รับค่าตอบแทน ซึ่งมีได้จัดประเภทไว้ในที่อื่น	-	-	-	-	-	-	-	-	-	-	-	-	-	-	-	-	-	399	Others

ตารางที่ 13 เวลาที่ใช้โดยเฉลี่ยของประชากรอายุตั้งแต่ 10 ปีขึ้นไป จำนวนตามกิจกรรมของ เพศ และเขตการปกครอง จังหวัดกรุงเทพมหานคร (ต่อ)

TABLE 13 AVERAGE TIME OF PARTICIPANTS 10 YEARS OF AGE AND OVER BY SECONDARY ACTIVITY, SEX AND AREA, WHOLE KINGDOM (Contd.)

หน่วยเป็นชั่วโมงต่อวัน : Hour per day

กิจกรรมหลัก	ยอดรวม				ในเขตเทศบาล				นอกเขตเทศบาล				Main Activity
	รวม		หญิง		รวม		หญิง		รวม		หญิง		
	Total	Male	Female	Total	Male	Female	Total	Male	Female	Total	Male	Female	
M การเล่นกีฬาในร่มและกีฬากลางแจ้ง การอบรม และกิจกรรมที่เกี่ยวข้อง	1.0	1.1	1.0	1.2	1.7	0.6	1.0	0.9	1.2	M	Indoor and outdoor sports participation and related courses		
751 การเดินและการเดินทางไกล การวิ่งจ็อกกิ้งและการวิ่งออกกำลังกาย	1.4	2.7	0.7	1.6	3.0	0.6	0.9	0.5	1.0	751	walking and hiking		
752 การขี่จักรยาน การเล่นสเก็ต การเล่นสกีเคาน์ตอร์	0.3	0.3	-	0.2	0.2	-	0.3	0.3	-	752	Biking, skating		
753 การเดินแอโรบิค การเล่นโยคะ การยกน้ำหนัก และโปรแกรมฟิตเนสอื่นๆ	-	-	-	-	-	-	-	-	-	753	Aerobics, yoga and other fitness		
754 การเล่นกีฬาประเภทเดี่ยวที่มีอุปกรณ์เป็นอุปกรณ์	1.0	0.8	1.3	0.6	0.6	-	1.0	0.8	1.3	754	Ball games, individual sports		
755 การเล่นกีฬาประเภททีมที่มีอุปกรณ์เป็นอุปกรณ์	0.8	0.8	0.6	0.4	0.4	-	0.8	0.9	0.6	755	Ball games, team sports		
756 การเล่นกีฬาทางน้ำ	-	-	-	-	-	-	-	-	-	756	Water sports		
757 การเล่นกีฬาฤดูหนาว การเล่นกีฬาน้ำแข็ง และการเล่นกีฬาน้ำแข็ง	-	-	-	-	-	-	-	-	-	757	Winter/ice/snow sports		
758 การเล่นกีฬาที่มีการปะทะกันระหว่างผู้เล่น	-	-	-	-	-	-	-	-	-	758	Contact sports		
762 การขี่ม้า	-	-	-	-	-	-	-	-	-	762	Horseback-riding		
763 การขี่รถเพื่อความเร็วหรือเพื่อเล่น การที่ยอมรับที่เร็ว	1.2	-	1.2	1.2	-	1.2	-	-	-	763	Pleasure drives; sightseeing		
764 การเล่นกีฬาและกิจกรรมที่เกี่ยวข้อง	0.6	0.6	-	4.2	4.2	-	0.5	0.5	-	764	Sports related		
781 การเดินทางที่เกี่ยวข้องกับการเล่นกีฬาในร่มและกีฬากลางแจ้ง การอบรม และกิจกรรมที่เกี่ยวข้อง	-	-	-	-	-	-	-	-	-	781	Travel related		
799 การเล่นกีฬาในร่มและกีฬากลางแจ้ง และกิจกรรมที่เกี่ยวข้อง ซึ่งมีได้จัดประเภทไว้ในอื่น	-	-	-	-	-	-	-	-	-	799	Others		
N สื่อมวลชน	1.9	1.8	1.9	2.0	1.9	2.1	1.8	1.7	1.8	N	Mass media		
801 การอ่านหนังสือ	0.8	0.7	0.9	0.7	0.6	0.8	1.0	0.9	1.2	801	Reading books		
802 การอ่านสิ่งพิมพ์ที่ออกตามกำหนดเวลา ได้แก่ หนังสือพิมพ์ นิตยสาร วารสาร เป็นต้น	1.0	0.9	1.1	0.9	0.9	0.9	1.2	1.1	1.5	802	Reading periodicals		
809 การอ่านสิ่งพิมพ์อื่น	0.9	0.5	1.1	0.8	-	0.8	0.9	0.5	1.2	809	Reading other specified materials		
811 การชมหรือการฟังโทรทัศน์ วีซีดี วีซีดี	1.3	1.2	1.4	1.4	1.3	1.5	1.2	1.1	1.3	811	Watching/listening to television		
812 การชมหรือการฟังวิทยุ วีซีดี วีซีดี	1.7	1.7	1.7	2.0	1.9	2.0	1.6	1.6	1.6	812	Watching/listening to video		
821 การฟังรายการวิทยุ	2.1	2.1	2.1	2.0	2.0	2.0	2.2	2.2	2.1	821	Listening to radio programmes		
822 การฟังสื่อทางเสียงอื่นๆ	1.8	1.9	1.8	1.8	1.9	1.6	1.9	1.9	1.8	822	Listening to other audio media		
831 การใช้เทคโนโลยีคอมพิวเตอร์เพื่อการอ่าน	1.3	1.3	0.8	1.3	1.3	0.8	-	-	-	831	Using computer technology for reading		
832 การใช้เทคโนโลยีคอมพิวเตอร์เพื่อการรับชมและรับฟัง	2.8	3.4	2.1	2.4	1.4	2.9	3.0	4.0	1.3	832	Using computer technology for video/audio		
833 การท่องอินเทอร์เน็ต การดาวน์โหลด การอัปโหลด	1.4	1.1	1.7	1.4	1.1	1.7	-	-	-	833	Surfing the internet, downloading, uploading		
841 การใช้ห้องสมุด	0.5	0.5	0.3	0.8	1.0	0.3	0.5	0.5	-	841	Visiting library		
881 การเดินทางที่เกี่ยวข้องกับการใช้สื่อมวลชน	-	-	-	-	-	-	-	-	-	881	Travel related		
899 สื่อมวลชนอื่น ซึ่งมิได้จัดประเภทไว้ในอื่น	-	-	-	-	-	-	-	-	-	899	Others		

ตารางที่ 14 เวลาที่ใช้โดยเฉลี่ยของประชากรอายุตั้งแต่ 10 ปีขึ้นไป จำแนกตามกิจกรรมรอง และกลุ่มอายุ ทั้งราชอาณาจักร (ต่อ)
 TABLE 14 AVERAGE TIME OF PARTICIPANTS 10 YEARS OF AGE AND OVER BY SECONDARY ACTIVITY, AND AGE GROUP, WHOLE KINGDOM (Contd.)

กิจกรรมหลัก	กลุ่มอายุ Age Group													Main Activity
	ยอดรวม													
	Total	10 - 14	15 - 19	20 - 24	25 - 29	30 - 34	35 - 39	40 - 44	45 - 49	50 - 54	55 - 59	>=60		
O การดูแลและเอาใจใส่ตนเอง	1.0	0.8	0.8	1.0	1.0	1.0	0.8	0.9	1.1	1.2	1.1	1.1	1.0	O Personal care and maintenance
901 การนอนตอนกลางคืนหรือการนอนตามปกติ	3.8	-	1.4	-	1.8	1.5	0.7	1.0	4.7	0.5	0.4	3.9	3.9	901 Night sleep/essential sleep
902 การนอนหลับหรือการงีบหลับ	1.2	1.0	1.2	1.6	0.8	1.3	1.2	1.5	1.2	1.0	1.1	1.1	1.1	902 Incidental sleep/naps
903 การนอนไม่หลับ	1.4	2.4	-	1.8	0.6	1.5	0.9	2.4	1.0	1.1	1.2	1.1	1.1	903 Sleeplessness
911 การรับประทานอาหารหรือของว่าง	0.7	0.6	0.5	0.6	0.8	0.6	0.9	0.7	0.8	0.6	0.5	0.7	0.7	911 Eating meals/snack
912 การดื่มน้ำที่นอกเหนือจากการรับประทานอาหารหรือของว่าง	0.7	1.0	0.4	0.3	0.6	0.9	0.6	0.8	0.9	0.6	0.7	0.9	0.9	912 Drinking other than with meal or snack
921 การดูแลสุขอนามัยและการดูแลตนเอง	1.3	0.5	1.5	2.0	1.6	0.4	0.5	2.0	1.3	0.9	2.4	0.9	0.9	921 Personal hygiene and care
922 การดูแลด้านสุขภาพหรือการรักษาพยาบาลด้วยตนเอง	0.9	-	0.3	-	-	0.2	0.7	0.3	-	0.7	2.5	1.5	1.5	922 Health/medical care to oneself
931 การได้รับการดูแลตนเองจากบุคคลอื่น	0.3	-	-	0.3	-	-	-	-	-	-	-	-	-	931 Receiving personal care from others
932 การได้รับการดูแลด้านสุขภาพหรือการรักษาพยาบาลจากบุคคลอื่น	0.7	-	-	-	-	-	-	-	-	-	-	-	0.7	932 Receiving health/medical care from others
941 การพักผ่อนตามลำพัง การฝึกสมาธิ การละหมาด และกิจกรรมที่เกี่ยวข้องกับความเชื่ออื่นๆ	1.1	-	0.4	0.2	-	0.2	0.2	0.8	2.9	1.5	0.3	0.3	0.3	941 Private prayer, meditation and other informal spiritual activities
942 การมีส่วนร่วมในกิจกรรมทางศาสนา (หลักปฏิบัติทางศาสนา)	0.9	0.2	-	0.5	0.5	2.8	-	0.7	0.3	0.3	-	0.9	0.9	942 Participating in religious activities
950 การพูดคุย เบิกบานหรือ ระหว่างสมาชิกในครัวเรือน	1.7	1.5	1.5	1.8	1.7	1.7	1.7	1.8	1.7	1.8	1.9	1.8	1.8	950 Talking, consulting with member of household
951 การไม่ทำกิจกรรมใดๆ การผ่อนคลาย การผ่อนคลาย	1.1	0.7	0.7	1.2	0.9	1.9	1.1	0.6	1.6	0.9	0.9	1.1	1.1	951 Doing nothing, resting, relaxing
952 การสูบบุหรี่	1.0	-	0.6	0.5	1.1	0.9	0.7	0.8	0.8	2.0	1.3	0.9	0.9	952 Smoking
953 การได้พักผ่อน การคิด การวางแผน	1.3	-	-	-	-	0.3	-	-	-	1.3	1.8	1.2	1.2	953 Reflecting/meditating, thinking, planning
981 การเดินทางที่เกี่ยวข้องกับกิจกรรมการดูแลและเอาใจใส่ตนเอง	-	-	-	-	-	-	-	-	-	-	-	-	-	981 Travel related
999 การดูแลและเอาใจใส่ตนเอง ที่มิได้จัดประเภทไว้ในที่อื่น	-	-	-	-	-	-	-	-	-	-	-	-	-	999 Others
000 ไม่ทราบ	-	-	-	-	-	-	-	-	-	-	-	-	-	000 Unknown

หน่วยเป็นชั่วโมงต่อวัน : Hour per day

กรุงเทพมหานคร

ตารางสถิติ กรุงเทพมหานคร

- ตารางที่ 1 จำนวนประชากรอายุตั้งแต่ 10 ปีขึ้นไป จำแนกตามกิจกรรมหลัก เพศ และเขตการปกครอง
- ตารางที่ 2 เวลาที่ใช้โดยเฉลี่ยของประชากรอายุตั้งแต่ 10 ปีขึ้นไป จำแนกตามกิจกรรมหลัก เพศ และเขตการปกครอง
- ตารางที่ 3 เวลาที่ใช้โดยเฉลี่ยของประชากรอายุตั้งแต่ 10 ปีขึ้นไป จำแนกตามกิจกรรมหลัก และกลุ่มอายุ
- ตารางที่ 4 เวลาที่ใช้โดยเฉลี่ยของประชากรอายุตั้งแต่ 15 ปีขึ้นไป จำแนกตามกิจกรรมหลัก และสถานภาพสมรส
- ตารางที่ 5 เวลาที่ใช้โดยเฉลี่ยของประชากรอายุตั้งแต่ 10-30 ปี จำแนกตามกิจกรรมที่ทำการเรียน และเพศ
- ตารางที่ 6 เวลาที่ใช้โดยเฉลี่ยของประชากรอายุตั้งแต่ 10 ปีขึ้นไป จำแนกตามกิจกรรมหลัก และระดับการศึกษาที่สำเร็จ
- ตารางที่ 7 เวลาที่ใช้โดยเฉลี่ยของประชากรอายุตั้งแต่ 10 ปีขึ้นไป จำแนกตามกิจกรรมหลัก และศาสนา
- ตารางที่ 8 เวลาที่ใช้โดยเฉลี่ยของประชากรอายุตั้งแต่ 15 ปีขึ้นไป จำแนกตามกิจกรรมหลัก อาชีพ
- ตารางที่ 9 เวลาที่ใช้โดยเฉลี่ยของประชากรอายุตั้งแต่ 15 ปีขึ้นไป จำแนกตามกิจกรรมหลัก อุตสาหกรรม
- ตารางที่ 10 เวลาที่ใช้โดยเฉลี่ยของประชากรอายุตั้งแต่ 15 ปีขึ้นไป จำแนกตามกิจกรรมหลัก สถานภาพการทำงาน
- ตารางที่ 11 ค่าจ้างทำงานบ้านเฉลี่ยของประชากรอายุตั้งแต่ 10 ปีขึ้นไป ที่ทำงานบ้านด้วยตนเอง จำแนกตามงานบ้านที่ทำ ค่าจ้างที่ต้องการได้รับและต้องการจ่าย เพศ และเขตการปกครอง
- ตารางที่ 12 เวลาที่ใช้โดยเฉลี่ยของประชากรอายุตั้งแต่ 10 ปีขึ้นไป จำแนกตามกิจกรรมหลัก สถานที่ทำงาน
- ตารางที่ 13 เวลาที่ใช้โดยเฉลี่ยของประชากรอายุตั้งแต่ 10 ปีขึ้นไป จำแนกตามกิจกรรมรอง เพศ และเขตการปกครอง
- ตารางที่ 14 เวลาที่ใช้โดยเฉลี่ยของประชากรอายุตั้งแต่ 10 ปีขึ้นไป จำแนกตามกิจกรรมรอง และกลุ่มอายุ

ตารางที่ 1 จำนวนประชากรอายุตั้งแต่ 10 ปีขึ้นไป จำแนกตามกิจกรรมหลัก และเพศ กรุงเทพมหานคร
 TABLE 1 NUMBER OF POPULATION 10 YEARS AND OVER BY MAIN ACTIVITY AND SEX , BANGKOK

กิจกรรมหลัก	ยอดรวม				Main Activity
	รวม Total	ชาย Male	หญิง Female	Total	
ยอดรวม	7,173,421	3,383,914	3,789,506	Total	
A การทำงานในหน่วยงานเอกชน รัฐวิสาหกิจ รัฐบาล องค์การที่ไม่แสวงหากำไร (ทำงานในระบบ)	2,353,080	1,266,969	1,086,112	A Formal sector work	
001 การทำงานในอาชีพหลัก	2,253,799	1,215,951	1,037,848	001 Working time in main job	
002 การทำงานในอาชีพรอง ที่มีลักษณะเดียวกับการทำงานในอาชีพหลัก	2,548	-	2,548	002 Working time in other jobs	
003 พนักงานฝึกหัด การฝึกงานและการฝึกงานอื่นที่เกี่ยวข้อง	3,398	-	3,398	003 Working time as apprentice, intern and related positions	
006 การหยุดพักในช่วงสั้นๆ และการหยุดบวกรุ่นในช่วงเวลาสั้นๆ ขณะทำงาน	360,736	228,708	132,029	006 Short breaks and interruptions from work	
008 การอบรมและการศึกษาที่เกี่ยวข้องกับการทำงานในระบบ	8,850	2,773	6,077	008 Training and studies in relation to work in the "formal sector"	
011 การหยุดในช่วงก่อนหรือหลังการทำงาน	114,967	64,964	50,004	011 Idle time before/after work	
012 การหยุดพักกลางวัน	2,148,621	1,172,623	975,998	012 Lunch break from work	
021 การทรงงานอยู่ในระบบ	38,683	32,044	6,639	021 Looking for work in the "formal sector"	
022 การหาข้อมูลหรือการจัดตั้งธุรกิจในระบบ	-	-	-	022 Looking for/setting up business in the "formal sector"	
031 การเดินทางที่เกี่ยวข้องกับการทำงานในระบบ	2,129,649	1,146,403	983,245	031 Travel related to work in the "formal sector"	
049 การทำงานในระบบ ซึ่งมีได้แค่ประเภทไปในที่อื่น	-	-	-	049 Others	
B การทำงานในกิจกรรมการผลิตขั้นต้นของครัวเรือน	30,679	14,615	16,064	B Work for household in primary production activities	
051 การปลูกัญพืชและต้นไม้ พืชผักสวนครัว	12,062	9,246	2,816	051 Growing of crops and trees; kitchen gardening	
052 การเลี้ยงสัตว์ การผลิตผลิตภัณฑ์จากสัตว์ การบริการสัตวบาล	-	-	-	052 Farming of animals	
053 การล่าสัตว์ การดักสัตว์ และการผลิตหนังสัตว์	-	-	-	053 Hunting, trapping and production of animal skins	
054 การหาของป่า การตัดไม้ การหาฟืน และกิจกรรมการทำป่าไม้อื่นๆ	-	-	-	054 Gathering of wild products	
055 การประมง การเลี้ยงสัตว์น้ำ การเพาะเลี้ยงสัตว์น้ำ	5,063	-	5,063	055 Fishing	
056 การทำเหมืองแร่และเหมืองหิน	-	-	-	056 Mining and quarrying	
057 การเก็บ กักและการจัดสรรปันส่วนน้ำ	-	-	-	057 Collecting water	
058 การอบรมและการศึกษาที่เกี่ยวข้องกับการทำงานในกิจกรรมการผลิตขั้นต้นของครัวเรือน	-	-	-	058 Training and studies in relation to work	
061 การจัดซื้อหรือจัดหาวัตถุดิบเพื่อใช้สำหรับกิจกรรมการผลิตขั้นต้นของครัวเรือน	2,284	-	2,284	061 Purchasing/acquiring inputs	
062 การขายหรือการกำหนดราคาและผลิตภัณฑ์ได้จากกิจกรรมการผลิตขั้นต้นของครัวเรือน	-	-	-	062 Selling/disposing of outputs	
071 การทรงงานทำในกิจกรรมของครัวเรือนที่ทำกิจกรรมการผลิตขั้นต้น	2,083	-	2,083	071 Looking for work in primary production	
072 การหาข้อมูลหรือการจัดตั้งธุรกิจในกิจกรรมของครัวเรือนที่ทำกิจกรรมการผลิตขั้นต้น	-	-	-	072 Looking for/setting up business in primary production	
081 การเดินทางที่เกี่ยวข้องกับการผลิตขั้นต้นของครัวเรือน	15,784	6,904	8,881	081 Travel related to primary production	
099 การทำงานในกิจกรรมการผลิตขั้นต้นของครัวเรือน ซึ่งมีได้แค่ประเภทไปในที่อื่น	-	-	-	099 Others	

หน่วยเป็นพัน : In Thousands

ตารางที่ 1 จำนวนประชากรอายุตั้งแต่ 10 ปีขึ้นไป จำแนกตามกิจกรรมหลัก และเพศ กรุงเทพมหานคร (ต่อ)
 TABLE 1 NUMBER OF POPULATION 10 YEARS AND OVER BY MAIN ACTIVITY AND SEX , BANGKOK (Contd.)

กิจกรรมหลัก	ยอดรวม		Main Activity
	รวม	หญิง	
	Total	Female	
C การทำงานในกิจกรรมที่ไม่ใช่การผลิตขั้นต้นของครัวเรือน	270,973	134,081	C Work for household in non-primary production activities
101 กระบวนการผลิตผลิตภัณฑ์อาหาร และกากับรักษาอาหาร	12,240	8,924	101 Processing of food products
102 การผลิตผลิตภัณฑ์อาหารและเครื่องดื่มอื่น ๆ	19,660	19,660	102 Making of other food products
103 การผลิตสิ่งทอ เครื่องแต่งกาย เครื่องหนัง และผลิตภัณฑ์ที่เกี่ยวข้อง	138,865	84,275	103 Making textiles, wearing apparel, leather
104 การผลิตผลิตภัณฑ์หัตถกรรมจากวัสดุทุกชนิด	58,992	5,907	104 Craft-making using all types
105 การเตรียมและการแปรรูปยาสูบ	-	-	105 Tobacco preparing and curing
106 การผลิตอิฐ แผ่นคอนกรีต อิฐบล็อก แผ่นกระเบื้อง	-	-	106 Making bricks, concrete slabs
107 การผลิตสมุนไพรและยา	-	-	107 Making herbal and medicinal
108 การอบรมและการศึกษาที่เกี่ยวข้องกับการทำงานในกิจกรรมที่ไม่ใช่การผลิตขั้นต้นของครัวเรือน	1,998	1,998	108 Training and studies in relation to work
111 การจัดซื้อหรือจัดหาวัตถุดิบเพื่อใช้สำหรับกิจกรรมที่ไม่ใช่การผลิตขั้นต้นของครัวเรือน	35,029	11,273	111 Purchasing/acquiring inputs
112 การขายหรือการกำหนดราคาสินค้าผลิตภัณฑ์ได้จากกิจกรรมที่ไม่ใช่การผลิตขั้นต้นของครัวเรือน	-	-	112 Selling/disposing of outputs
121 การหางานทำในกิจการของครัวเรือนที่ทำการผลิตขั้นต้น	2,044	2,044	121 Looking for work in non-primary production
122 การหาข้อมูลหรือการจัดตั้งธุรกิจในการของครัวเรือนที่ทำการผลิตขั้นต้น	-	-	122 Looking for/setting up business in non-primary production
131 การเดินทางที่เกี่ยวข้องกับกิจกรรมที่ไม่ใช่การผลิตขั้นต้นของครัวเรือน	40,654	14,483	131 Travel related to non-primary production
149 การทำงานในกิจการที่ไม่ใช่การผลิตขั้นต้นของครัวเรือน ซึ่งมีได้จัดประเภทไว้ในที่อื่น	-	-	149 Others
D การทำงานในกิจกรรมการก่อสร้างของครัวเรือน	77,989	11,465	D Work for household in construction activities
151 การก่อสร้างและการซ่อมแซมสิ่งปลูกสร้างของตนเอง	3,852	3,852	151 Construction and repair for own capital
152 การก่อสร้างและการซ่อมแซมอาคาร ถนน ซ่อม และสิ่งปลูกสร้างอื่นๆ ที่ไม่ใช่ของตนเองและชุมชน	71,637	5,113	152 Construction and repair for buildings, roads
153 การก่อสร้างและการซ่อมแซมถนน อาคาร สะพาน เขื่อนของชุมชน	-	-	153 Community-organized construction
158 การอบรมและการศึกษาที่เกี่ยวข้องกับการทำงานในกิจการของครัวเรือนที่ทำการกรรมการก่อสร้าง	-	-	158 Training and studies in relation to work
161 การจัดซื้อหรือจัดหาวัตถุดิบเพื่อใช้สำหรับกิจกรรมการก่อสร้างของครัวเรือน	2,083	2,083	161 Purchasing/acquiring of inputs
171 การหางานทำในกิจการของครัวเรือนที่ทำการกรรมการก่อสร้าง	-	-	171 Looking for work in construction
172 การหาข้อมูลหรือการจัดตั้งธุรกิจในกิจการของครัวเรือนที่ทำการกรรมการก่อสร้าง	-	-	172 Looking for/setting up business in construction
181 การเดินทางที่เกี่ยวข้องกับกิจกรรมการก่อสร้างของครัวเรือน	70,065	5,686	181 Travel related
199 การทำงานในกิจการการก่อสร้างของครัวเรือน ซึ่งมีได้จัดประเภทไว้ในที่อื่น	-	-	199 Others

หน่วยเป็นพัน : In Thousands

ตารางที่ 1 จำนวนประชากรอายุตั้งแต่ 10 ปีขึ้นไป จำแนกตามกิจกรรมหลัก และเพศ กรุงเทพมหานคร (ต่อ)
 TABLE 1 NUMBER OF POPULATION 10 YEARS AND OVER BY MAIN ACTIVITY AND SEX , BANGKOK (Contd.)

กิจกรรมหลัก	ยอดรวม		Main Activity
	รวม	หญิง	
	Total	Female	
E การทำงานในการให้บริการที่ก่อให้เกิดรายได้ของครัวเรือน	1,688,526	806,964	E Work for household providing services for income
201 การจัดเตรียมและจำหน่ายอาหารและเครื่องดื่ม	570,020	335,977	201 Preparing and selling food
202 การขายของมือสอง การขายตามบ้าน การขายตามข้างถนน การง่ขาย	570,196	278,571	202 Petty trading, door-to-door vending
211 การประกอบ ติดตั้ง ปรับปรุงเครื่องมื บำรุงรักษา และการซ่อมแซมเครื่องมืหรือเครื่องจักรกล	54,833	14,396	211 Fitting, installing, tool setting, maintaining
212 การซ่อมแซมยานพาหนะ	51,860	-	212 Repair of vehicles
213 การซ่อมแซมของใช้ส่วนบุคคล	4,763	1,728	213 Repair of personal goods
214 การซ่อมแซมของใช้ในครัวเรือน	8,963	3,745	214 Repair of household goods
221 การให้เช่าห้อง ที่พักร และกาให้บริการที่เกี่ยวข้อง	30,237	12,624	221 Renting out rooms
222 การให้ยืมและการรับเงิน การแลกเปลี่ยนเงินตราต่างประเทศ	3,975	2,258	222 Lending and collecting money
223 การพิมพ์ การประมวลผลคำ การเขียนโปรแกรม การส่งรหัสข้อมูล	29,092	13,242	223 Typing, word processing, programming, encoding
224 การทำบัญชี การลงบัญชี การให้บริการด้านกฎหมาย และการให้บริการที่เกี่ยวข้อง	11,744	3,581	224 Accounting, bookkeeping, legal
225 การสอนพิเศษ	1,692	1,692	225 Tutoring
226 การให้บริการทางการแพทย์และทันตกรรม	2,194	2,194	226 Provision of medical
227 การให้บริการดูแลและบำบัดรักษาโรค	-	-	227 Provision of nursing
231 การให้บริการดูแลส่วนบุคคล	150,166	115,911	231 Provision of personal care services
232 การให้บริการดูแลสุขภาพโดยบุคคลที่ไม่ใช่ผู้เชี่ยวชาญ	5,940	4,338	232 Provision of non-professional health care
241 การขนส่งสินค้า	27,816	-	241 Transporting goods
242 การขนส่งผู้โดยสาร	190,474	7,629	242 Transporting passengers
251 การให้บริการชำระค่าใช้จ่ายในครัวเรือน	18,694	18,694	251 Providing paid domestic services
261 การฝึกอบรมและการศึกษาที่เกี่ยวข้องกับการทำงานในกิจกรรมกาให้บริการ	2,691	-	261 Training and studies related to work
271 การทำงานที่ไม่เกี่ยวข้องกับการของครัวเรือนที่ทำกิจกรรมกาให้บริการ	4,012	2,664	271 Looking for work in service activities in household enterprise
281 การเดินทางที่เกี่ยวข้องกับการให้บริการที่ก่อให้เกิดรายได้	931,492	433,634	281 Travel related
299 การทำงานในการให้บริการที่ก่อให้เกิดรายได้ของครัวเรือน ซึ่งมีได้จัดประเภทไว้ในที่อื่น	48,786	18,636	299 Others

หน่วยเป็นพัน : In Thousands

ตารางที่ 1 จำนวนประชากรอายุตั้งแต่ 10 ปีขึ้นไป จำแนกตามกิจกรรมหลัก และเพศ กรุงเทพมหานคร (ต่อ)
 TABLE 1 NUMBER OF POPULATION 10 YEARS AND OVER BY MAIN ACTIVITY AND SEX , BANGKOK (Contd.)

	ยอดรวม				Main Activity
	กิจกรรมหลัก		หญิง		
	รวม Total	ชาย Male	หญิง Female		
F การให้บริการในครัวเรือนของตนเอง โดยไม่รับค่าตอบแทน	3,133,506	819,406	2,314,100	F Providing unpaid domestic services for own final use within household	
301 การจัดอาหารด้านอาหาร และการทำความสะอาดสิ่งของเครื่องใช้ในครัว	1,953,713	284,746	1,668,967	301 Food management	
302 การทำความสะอาดและการดูแลรักษาที่อยู่อาศัยและบริเวณ	1,464,816	202,433	1,262,383	302 Cleaning and upkeep of dwelling	
303 การตกแต่ง การบำรุงรักษา และการซ่อมแซมเล็กๆ น้อยๆ ด้วยตนเอง	112,456	64,204	48,252	303 Do-it-yourself decoration, maintenance	
304 การดูแลสิ่งทอ หักความสะอาดรองเท้า ซักผ้ารีดผ้า ตลอดจนการซ่อมแซม	1,237,020	219,433	1,017,587	304 Care of textiles and footwear	
305 การจัดการครัวเรือนที่เกี่ยวข้อง	18,088	14,717	3,372	305 Household management	
306 การดูแลสัตว์เลี้ยง	76,240	36,460	39,780	306 Pet care	
311 การซื้อสิ่งหรือการจัดซื้อสินค้าและกิจกรรมที่เกี่ยวข้อง	1,073,985	287,373	786,612	311 Shopping for/purchasing of goods	
312 การจัดการบริการและกิจกรรมที่เกี่ยวข้อง	1,822	1,822	-	312 Shopping for/availing of services	
331 การเดินทางที่เกี่ยวข้องกับการให้บริการในครัวเรือนตนเอง โดยไม่รับค่าตอบแทน	572,067	166,274	405,793	331 Travel related	
349 การบริการในครัวเรือนของตน โดยไม่รับค่าตอบแทน ซึ่งมีได้จัดประเภทไว้ในที่อื่น	-	-	-	349 Others	
G การให้บริการดูแลสมาชิกในครัวเรือน โดยไม่รับค่าตอบแทน	630,254	201,256	428,998	G Providing unpaid care-giving services to household members	
351 การดูแลด้านร่างกายของเด็ก ได้แก่ การอาบน้ำ แต่งตัว และป้อนอาหาร เป็นต้น	346,313	68,382	277,932	351 Caring for children-physical care	
352 การสอน การอบรม การอบรม ให้คำแนะนำตลอดจนการให้ความช่วยเหลือเด็ก	95,625	28,451	67,173	352 Teaching, training, helping children	
353 การรับส่งเด็กไปยังสถานที่ต่างๆ	229,802	82,344	147,458	353 Accompanying children to places	
354 การดูแลด้านจิตใจของเด็ก (การดูแลกิริยาอาการ)	1,865	-	1,865	354 Minding children	
361 การดูแลด้านร่างกายของผู้สูงอายุ คนป่วย และคนพิการ	27,514	12,907	14,608	361 Caring for adults : physical care	
362 การดูแลด้านอารมณ์ของผู้สูงอายุ คนป่วย และคนพิการ	2,533	2,533	-	362 Caring for adults : emotional support	
363 การรับส่งผู้สูงอายุไปยังสถานที่ต่างๆ	33,569	30,756	2,813	363 Accompanying adults to places	
381 การเดินทางที่เกี่ยวข้องกับการให้บริการดูแลสมาชิกในครัวเรือน โดยไม่รับค่าตอบแทน	172,864	68,932	103,732	381 Travel related	
399 การให้บริการดูแลสมาชิกในครัวเรือน โดยไม่รับค่าตอบแทน ซึ่งมีได้จัดประเภทไว้ในที่อื่น	-	-	-	399 Others	

หน่วยเป็นพัน : In Thousands

ตารางที่ 1 จำนวนประชากรอายุตั้งแต่ 10 ปีขึ้นไป จำแนกตามกิจกรรมหลัก และเพศ กรุงเทพมหานคร (ต่อ)
 TABLE 1 NUMBER OF POPULATION 10 YEARS AND OVER BY MAIN ACTIVITY AND SEX , BANGKOK (Contd.)

กิจกรรมหลัก	ยอดรวม		Main Activity	
	รวม	หญิง		
	Total	Female		
	ชาย			
	Male			
H การให้บริการชุมชนและการให้ความช่วยเหลือครัวเรือนอื่น	73,880	33,360	40,520	H Providing community services and help to other households
401 การให้ความช่วยเหลือครัวเรือนอื่นด้านการบำรุงรักษาและการจัดการครัวเรือน	19,820	3,889	15,931	401 Household maintenance and management
402 การให้ความช่วยเหลือครัวเรือนอื่นด้านการซื้อแป้งหรือการจัดซื้อสินค้าและบริการ	7,829	1,849	5,980	402 Shopping for / purchasing of goods
403 การให้ความช่วยเหลือครัวเรือนอื่นด้านการก่อสร้าง ปรับปรุง และการซ่อมแซมที่อยู่อาศัยและสิ่งปลูกสร้างอื่นๆ	1,751	1,751	-	403 Construction
404 การให้ความช่วยเหลือครัวเรือนอื่นด้านการซ่อมแซมเครื่องอุปโภคบริโภคและของใช้ในครัวเรือน	-	-	-	404 Repairs of consumer
405 การให้ความช่วยเหลือครัวเรือนอื่นด้านธุรกิจหรือฟาร์มและด้านการจ้างงาน โดยไม่ได้รับค่าตอบแทน	2,593	-	2,593	405 Unpaid help in business/farm
406 การให้ความช่วยเหลือครัวเรือนอื่นด้านการดูแลเด็ก	8,248	2,755	5,493	406 Childcare as help to other households
407 การให้ความช่วยเหลือครัวเรือนอื่นด้านการดูแลผู้สูงอายุ	3,501	3,501	-	407 Adult care as help to other households
408 การให้ความช่วยเหลือครัวเรือนอื่นด้านคมนาคมส่ง	-	-	-	408 Transportation
411 การให้บริการเพื่อชุมชน เช่น กาทำอาหารเพื่อร่วมฉลองกับชุมชน เป็นต้น	12,304	6,199	6,104	411 Community-organized work
412 การให้บริการซ่อมแซมถนน อาคาร ทำความสะอาด การปรับและเตรียมพื้นที่ในชุมชน	-	-	-	412 Work on road/building repair
413 การจัดตั้งและจัดการให้บริการเพื่อชุมชนในการให้ความช่วยเหลือให้กับหมู่บ้าน ท้องถิ่น	3,855	3,855	-	413 Organizing working on community-based assistance to villages sub-locations
414 การจัดตั้งและการให้บริการเพื่อชุมชนในการให้ความช่วยเหลือแก่ครอบครัวและบุคคล	-	-	-	414 Organizing working on community-based assistance to families and individuals
421 การทำงานอาสาสมัครให้กับองค์กร (ไม่ได้ให้ความช่วยเหลือบุคคลอื่นโดยตรง)	5,573	1,756	3,817	421 Volunteer work for organizations
422 การทำงานอาสาสมัคร ในนามขององค์กร (ให้ความช่วยเหลือบุคคลอื่นโดยตรง)	-	-	-	422 Volunteer work through organizations
431 การเข้าร่วมประชุม	3,389	3,389	-	431 Attendance in meetings
441 การมีส่วนร่วมในชุมชนและความรับผิดชอบที่เกี่ยวข้อง	2,510	-	2,510	441 Involvement in civic
481 การเดินทางที่เกี่ยวข้องกับการให้บริการชุมชนและการให้ความช่วยเหลือครัวเรือนอื่น	16,906	7,969	8,937	481 Travel related
499 การให้บริการชุมชนและการให้ความช่วยเหลือครัวเรือนอื่น ซึ่งมิได้จัดประเภทไว้ในที่อื่น	-	-	-	499 Others

หน่วยเป็นพัน : In Thousands

ตารางที่ 1 จำนวนประชากรอายุตั้งแต่ 10 ปีขึ้นไป จำแนกตามกิจกรรมหลัก และเพศ กรุงเทพมหานคร (ต่อ)
 TABLE 1 NUMBER OF POPULATION 10 YEARS AND OVER BY MAIN ACTIVITY AND SEX , BANGKOK (Contd.)

	กิจกรรมหลัก		ยอดรวม		Main Activity
	รวม Total	ชาย Male	หญิง Female		
			รวม Total	ชาย Male	
I การเรียนรู้	1,220,009	560,266	659,743	I Learning	
501 การเข้าเรียนชั้นอนุบาล ประถม มัธยม อาชีววะ อุดมศึกษา ผู้ใหญ่ และศึกษาเฉพาะทาง	959,568	453,200	506,367	501 School/university attendance	
502 การหยุดพักรับหรือเรียนในชั้น 501	201,758	88,479	113,279	502 Breaks/waiting at place	
503 การศึกษาดำเนินเองในระบบการศึกษาทางไกล (วิดีโอ สื่อทางเสียง ระบบออนไลน์)	-	-	-	503 Self-study for distance education course work	
511 การทำทากบ้าน การทบทวนหลักสูตร การเขียนพิเศษ วิเคราะห์วิจัยที่เกี่ยวข้องกับการศึกษาในระบบ	959,574	424,184	535,391	511 Homework, course review	
521 การศึกษาเพิ่มเติม การศึกษานอกระบบ และวิศกต่าง ๆ ในระหว่างกลางว่าง	28,476	12,245	16,230	521 Additional study, non-formal education	
531 การฝึกอบรมและการศึกษาเพื่อพัฒนาอาชีพและวิชาชีพ	4,365	-	4,365	531 Career/professional development training	
571 การทำกิจกรรมอื่นๆ ที่เกี่ยวข้องกับกิจกรรมการเรียนรู้	312,505	160,977	151,528	571 Other activities done in relation to learning activities	
581 การเดินทางที่เกี่ยวข้องกับการเรียนรู้	966,708	454,737	511,971	581 Travel related	
599 กิจกรรมการเรียนรู้ ซึ่งไม่ได้จัดประเภทไว้ในที่อื่น	-	-	-	599 Others	
J การทำสังคมและการมีส่วนร่วมในชุมชน	2,087,486	959,871	1,127,615	J Socializing and community participation	
601 การพูด การสนทนา และการโทรศัพท์	2,000,628	890,690	1,109,937	601 Talking, conversing	
602 กิจกรรมการเข้าสังคม และการพบปะสังสรรค์	83,781	77,124	6,657	602 Socializing activities	
603 การอ่านและการเขียนจดหมาย	-	-	-	603 Reading and writing mail	
604 การเข้าสังคมหรือการต่อต้านสังคมหรือการมองสังคมในแง่ลบ ได้แก่ การเข้าร่วมประท้วงต่อต้าน	-	-	-	604 Unsocial/anti-social	
621 การมีส่วนร่วมในการฉลองเหตุการณ์ทางด้านประเพณีวัฒนธรรมหรือประวัติศาสตร์ของชุมชน	1,844	1,844	-	621 Participating in community celebrations of cultural/historical events	
622 การมีส่วนร่วมในพิธีหรือกิจกรรมของชุมชน (ไม่ใช่ทางศาสนา)	25,081	12,870	12,210	622 Participating in community rites/events (non-religious)	
623 การมีส่วนร่วมในงานสังคมของชุมชน (งานดนตรี งานเต้นรำ เป็นต้น)	-	-	-	623 Participating in community social	
631 การเดินทางที่เกี่ยวข้องกับการเข้าสังคมและการมีส่วนร่วมในชุมชน	162,634	112,364	50,269	631 Travel related	
649 การเข้าสังคมและการมีส่วนร่วมในชุมชน ซึ่งมิได้จัดประเภทไว้ในที่อื่น	-	-	-	649 Others	

หน่วยเป็นพัน : In Thousands

ตารางที่ 1 จำนวนประชากรอายุตั้งแต่ 10 ปีขึ้นไป จำแนกตามกิจกรรมหลัก และเพศ กรุงเทพมหานคร (ต่อ)
 TABLE 1 NUMBER OF POPULATION 10 YEARS AND OVER BY MAIN ACTIVITY AND SEX , BANGKOK (Contd.)

กิจกรรมหลัก	ยอดรวม		Main Activity
	รวม Total	ชาย Male	
K การเข้ามทางด้านวัฒนธรรม การบันเทิง และการกีฬา	38,497	25,980	12,517
651 การเข้าชมพิพิธภัณฑ์ ห้องแสดงงานศิลป์ อุทยานประวัติศาสตร์หรือวัฒนธรรม	-	-	-
652 การเข้าชมภาพยนตร์	22,197	17,923	4,274
653 การเข้าชมการแสดงละคร การแสดงโขน ละคร การแสดงดนตรี	2,773	2,773	-
659 การเข้าชมทางด้านวัฒนธรรมอื่นๆ	-	-	-
661 การเข้าชมสวนสัตว์ สวนพฤกษศาสตร์ ศูนย์บันเทิง งานเทศกาล สอนสนุก	6,996	1,778	5,217
671 การเข้าชมการแข่งขันกีฬาอาชีพ	-	-	-
672 การเข้าชมการแข่งขันกีฬาสมัครเล่น	-	-	-
681 การเดินทางที่เกี่ยวข้องกับการเข้าชม ทางด้านวัฒนธรรม การบันเทิง และการกีฬา	28,689	20,447	8,243
699 การเข้าร่วมหรือเข้าชม สถานที่ด้านวัฒนธรรม การบันเทิง การกีฬา	-	-	-
L งานอดิเรก การเล่นเกม และกิจกรรมยามว่างอื่นๆ	331,431	210,888	120,543
701 พักนวดสปา	3,074	-	3,074
702 วรรณศิลป์ ได้แก่ การเขียนหนังสือ วรรณคดี ละครเวที	-	-	-
703 ศิลปการแสดง (การเต้นรำ การดนตรี การแสดงละคร)	3,461	1,527	1,934
711 การทำงานอดิเรกที่ใช้ความสนใจและความเชี่ยวชาญเฉพาะด้าน	21,479	11,521	9,958
721 การเล่นคนเดียว	22,952	14,466	8,487
722 การเล่นไพ่ หมากกระดาน	7,040	2,153	4,887
723 การเล่นเกมคอมพิวเตอร์ วิดีโอเกม ผู้เล่นเกมหรือเกมเมอร์	209,728	149,839	59,889
724 การเล่นเกมกลุ่ม	90,083	54,424	35,659
728 การเล่นเกมหรือการแข่งขังใจ	-	-	-
731 การเดินทางที่เกี่ยวข้องกับงานอดิเรก การเล่นเกม และกิจกรรมยามว่างอื่นๆ	8,642	8,642	-
749 งานอดิเรก การเล่นเกม และกิจกรรมยามว่างอื่นๆ ซึ่งมิได้จัดประเภทไว้ในที่อื่น	-	-	-

หน่วยเป็นพัน : In Thousands

ตารางที่ 1 จำนวนประชากรอายุตั้งแต่ 10 ปีขึ้นไป จำแนกตามกิจกรรมหลัก และเพศ กรุงเทพมหานคร (ต่อ)
 TABLE 1 NUMBER OF POPULATION 10 YEARS AND OVER BY MAIN ACTIVITY AND SEX , BANGKOK (Contd.)

กิจกรรมหลัก	ยอดรวม		Main Activity
	รวม	ชาย	
	Total	Male	
		หญิง	
		Female	
M			M
การเดินกีฬาในร่มและกีฬากลางแจ้ง การอบรม และกิจกรรมที่เกี่ยวข้อง	585,829	353,784	232,045
751 การเดินและการเดินทางไกล การวิ่งจ็อกกิ้งและการวิ่งออกกำลังกาย	359,825	207,991	151,834
752 การขี่จักรยาน การเดินสเก็ต การเล่นสเก็ตบอร์ด	17,228	4,673	12,555
753 การเดินเอโรบิก การเล่นโยคะ การยกน้ำหนัก และโปรแกรมฟิตเนสอื่นๆ	52,019	13,360	38,659
754 การเล่นกีฬาประเภทเดียวที่มีอุปกรณ์เป็นลูกบอล	15,530	4,169	11,360
755 การเล่นกีฬาประเภททีมที่มีอุปกรณ์เป็นลูกบอล	129,139	112,851	16,289
756 การเล่นกีฬาทางน้ำ	-	-	-
757 การเล่นกีฬาฤดูหนาว การเล่นกีฬาบนน้ำแข็ง และการเล่นกีฬาน้ำแข็ง	2,236	2,236	-
758 การเล่นกีฬาที่มีภาวะปะทะกันระหว่างผู้เล่น	-	-	-
762 การขี่ม้า	-	-	-
763 การขับรถเพื่อความเพลิดเพลิน การเที่ยวชมทิวทัศน์	20,300	10,967	9,333
764 การเล่นกีฬาและกิจกรรมที่เกี่ยวข้อง	-	-	-
781 การเดินทางที่เกี่ยวข้องกับการเล่นกีฬาในร่มและกีฬากลางแจ้ง การอบรม และกิจกรรมที่เกี่ยวข้อง	59,372	37,360	22,012
799 การเล่นกีฬาในร่มและกีฬากลางแจ้ง และกิจกรรมที่เกี่ยวข้อง ซึ่งมิได้จัดประเภทไว้ในที่อื่น	-	-	-
N			N
สื่อสารมวลชน	6,299,358	2,982,419	3,316,938
801 การอ่านหนังสือ	194,108	83,690	110,418
802 การอ่านสิ่งพิมพ์ที่ออกตามกำหนดเวลา ได้แก่ หนังสือพิมพ์ นิตยสาร วารสาร เป็นต้น	894,042	520,315	373,727
809 การอ่านสิ่งพิมพ์อื่นๆ	7,785	3,434	4,351
811 การชมหรือการฟังโทรทัศน์	6,072,752	2,849,855	3,222,897
812 การชมหรือการฟังวิดีโอ ซีดี วีซีดี	72,368	49,810	22,558
821 การฟังรายการวิทยุ	441,375	230,144	211,232
822 การฟังสื่อทางเสียงอื่นๆ	51,311	21,867	29,443
831 การใช้เทคโนโลยีคอมพิวเตอร์เพื่อการอ่าน	32,642	22,677	9,965
832 การใช้เทคโนโลยีคอมพิวเตอร์เพื่อการรับชมและรับฟัง	23,043	12,884	10,159
833 การท่องอินเทอร์เน็ต การดาวน์โหลด การอัปโหลด	186,680	114,463	72,218
841 การใช้ห้องสมุด	26,591	10,922	15,669
881 การเดินทางที่เกี่ยวข้องกับการใช้สื่อสารมวลชน	5,454	1,850	3,605
899 สื่อสารมวลชน ซึ่งมิได้จัดประเภทไว้ในที่อื่น	-	-	-

หน่วยเป็นพัน : In Thousands

ตารางที่ 1 จำนวนประชากรอายุตั้งแต่ 10 ปีขึ้นไป จำแนกตามกิจกรรมหลัก และเพศ กรุงเทพมหานคร (ต่อ)
 TABLE 1 NUMBER OF POPULATION 10 YEARS AND OVER BY MAIN ACTIVITY AND SEX , BANGKOK (Contd.)

หน่วยเป็นพัน : In Thousands

กิจกรรมหลัก	ยอดรวม			Main Activity
	รวม Total	ชาย Male	หญิง Female	
O การดูแลและเอาใจใส่ตนเอง	7,173,421	3,383,914	3,789,506	O Personal care and maintenance
901 การนอนตอนกลางคืนหรือการนอนตามปกติ	7,162,617	3,373,111	3,789,506	901 Night sleep/essential sleep
902 การนอนหลับหรือการงีบหลับ	1,347,224	579,261	767,963	902 Incidental sleep/naps
903 การนอนไม่หลับ	70,485	45,217	25,268	903 Sleeplessness
911 การรับประทานอาหารหรือของว่าง	7,034,155	3,297,390	3,736,765	911 Eating meals/snack
912 การดื่มกินนอกเหนือจากเครื่องดื่มหรือของว่าง	641,381	373,557	267,825	912 Drinking other than with meal or snack
921 การดูแลสุขอนามัยและการดูแลตนเอง	7,138,165	3,376,390	3,761,775	921 Personal hygiene and care
922 การดูแลด้านสุขภาพหรือการรักษาพยาบาลด้วยตนเอง	11,348	6,449	4,899	922 Health/medical care to oneself
931 การได้รับการดูแลตนเองจากบุคคลอื่น	16,462	2,075	14,387	931 Receiving personal care from others
932 การได้รับการดูแลด้านสุขภาพหรือการรักษาพยาบาลจากบุคคลอื่น	25,213	10,037	15,177	932 Receiving health/medical care from others
941 การสนทนาส่วนตัว คำปล้ำ การฝึกสมาธิ การละหมาด และกิจกรรมที่เกี่ยวข้องกับความเชื่ออื่นๆ	412,309	137,507	274,802	941 Private prayer, meditation and other informal spiritual activities
942 การมีส่วนร่วมในกิจกรรมทางศาสนา (หลักปฏิบัติทางศาสนา)	63,492	19,028	44,464	942 Participating in religious activities
950 การพูดคุย บริษัทหาหรือ ระหว่างสมาชิกในครัวเรือน	649,133	265,665	383,468	950 Talking, consulting with member of household
951 การไม่ทำกิจกรรมใดๆ การหยุดพัก การผ่อนคลาย	1,213,286	528,097	685,190	951 Doing nothing, resting, relaxing
952 การสูบบุหรี่	42,067	42,067	-	952 Smoking
953 การไตร่ตรอง การคิด การวางแผน	4,858	4,858	-	953 Reflecting/meditating, thinking, planning
981 การเดินทางที่เกี่ยวข้องกับกิจกรรมการดูแลและเอาใจใส่ตนเอง	191,209	81,139	110,071	981 Travel related
999 การดูแลและเอาใจใส่ตนเอง ซึ่งมิได้จัดประเภทไว้ในที่อื่น	-	-	-	999 Others
000 ไม่ทราบ	-	-	-	000 Unknown

ตารางที่ 2 เวลาที่ใช้เฉลี่ยของประชากรอายุตั้งแต่ 10 ปีขึ้นไป จำแนกตามกิจกรรมหลัก และเพศ กรุงเทพมหานคร
 TABLE 2 AVERAGE TIME OF PARTICIPANTS 10 YEARS OF AGE AND OVER BY MAIN ACTIVITY AND SEX -BANGKOK

หน่วยเป็นชั่วโมงต่อวัน : Hour per day

กิจกรรมหลัก	ยอดรวม		Main Activity
	รวม Total	หญิง Female	
A. การทำงานในหน่วยงานเอกชน รัฐวิสาหกิจ รัฐบาล องค์การที่ไม่แสวงหากำไร (ทำงานในระบบ)	10.2	10.1	A. Formal sector work
001 การทำงานในอาชีพหลัก	7.8	7.7	001 Working time in main job
002 การทำงานในอาชีพรอง ที่มีลักษณะเดียวกับการทำงานในอาชีพหลัก	3.8	3.8	002 Working time in other jobs
003 พนักงานฝึกหัด การฝึกงานและการฝึกงานอื่นที่เกี่ยวข้อง	2.2	2.2	003 Working time as apprentice, intern and related positions
006 การหยุดพักในช่วงสั้นๆ และการถูกรบกวนในช่วงเวลาสั้นๆ ขณะทำงาน	0.7	0.7	006 Short breaks and interruptions from work
008 การอบรมและการศึกษาที่เกี่ยวข้องกับการทำงานในระบบ	1.3	1.3	008 Training and studies in relation to work in the "formal sector"
011 การหยุดในช่วงก่อนหรือหลังการทำงาน	0.9	0.9	011 Idle time before/after work
012 การหยุดพักกลางวัน	0.9	0.9	012 Lunch break from work
021 การทำงานทั่วไปในระบบ	0.8	0.7	021 Looking for work in the "formal sector"
022 การหือหรือการจัดตั้งธุรกิจในระบบ	-	-	022 Looking for/setting up business in the "formal sector"
031 การเดินทางที่เกี่ยวข้องกับการทำงานในระบบ	2.0	1.9	031 Travel related to work in the "formal sector"
049 การทำงานในระบบ ซึ่งมิได้จัดประเภทไว้ในที่อื่น	-	-	049 Others
B. การทำงานในกิจกรรมการผลิตขั้นต้นของครัวเรือน	2.7	2.3	B. Work for household in primary production activities
051 การปลูกผักและผลไม้ พืชผักสวนครัว	4.2	4.1	051 Growing of crops and trees; kitchen gardening
052 การเลี้ยงสัตว์ การผลิตผลิตภัณฑ์จากสัตว์ การบริการสัตวบาล	-	-	052 Farming of animals
053 การล่าสัตว์ การดักสัตว์ และการผลิตหนังสัตว์	-	-	053 Hunting, trapping and production of animal skins
054 การหาของป่า การตัดไม้ การทำหิน และกิจกรรมการทำป่าไม้อื่นๆ	-	-	054 Gathering of wild products
055 การประมง การเลี้ยงสัตว์น้ำ การเพาะเลี้ยงสัตว์น้ำ	1.2	1.2	055 Fishing
056 การทำเหมืองแร่และเหมืองหิน	-	-	056 Mining and quarrying
057 การเก็บ ถักและการจัดสรรปันส่วนน้ำ	-	-	057 Collecting water
058 การอบรมและการศึกษาที่เกี่ยวข้องกับการทำงานในกิจกรรมการผลิตขั้นต้นของครัวเรือน	-	-	058 Training and studies in relation to work
061 การซื้อหรือจัดหาวัตถุดิบเพื่อใช้สำหรับกิจกรรมการผลิตขั้นต้นของครัวเรือน	4.5	4.5	061 Purchasing/acquiring inputs
062 การขายหรือการกำหนดราคาผลิตภัณฑ์ได้จากกิจกรรมการผลิตขั้นต้นของครัวเรือน	-	-	062 Selling/disposing of outputs
071 การทำงานทำในกิจการของครัวเรือนที่ทำงานในกิจการการผลิตขั้นต้น	1.7	1.7	071 Looking for work in primary production
072 การหือหรือการจัดตั้งธุรกิจในกิจการของครัวเรือนที่ทำงานในกิจการการผลิตขั้นต้น	-	-	072 Looking for/setting up business in primary production
081 การเดินทางที่เกี่ยวข้องกับกิจกรรมการผลิตขั้นต้นของครัวเรือน	0.8	0.7	081 Travel related to primary production
099 การทำงานในกิจกรรมการผลิตขั้นต้นของครัวเรือน ซึ่งมิได้จัดประเภทไว้ในที่อื่น	-	-	099 Others

ตารางที่ 2 เวลาที่ใช้เฉลี่ยของประชากรอายุตั้งแต่ 10 ปีขึ้นไป จำแนกตามกิจกรรมหลัก และเพศ กรุงเทพมหานคร (ต่อ)

TABLE 2 AVERAGE TIME OF PARTICIPANTS 10 YEARS OF AGE AND OVER BY MAIN ACTIVITY AND SEX BANGKOK (Contd.)

หน่วยเป็นชั่วโมงต่อวัน : Hour per day

กิจกรรมหลัก	ยอดรวม		Main Activity
	รวม	หญิง	
	Total	Female	
C. การทำงานในกิจกรรมที่ไม่ใช่การผลิตขั้นต้นของครัวเรือน	6.9	6.7	C. Work for household in non-primary production activities
101 กระบวนการผลิตผลิตภัณฑ์อาหาร และการเก็บรักษาอาหาร	4.8	3.6	101 Processing of food products
102 การผลิตผลิตภัณฑ์อาหารและเครื่องดื่มอื่น ๆ	3.4	3.4	102 Making of other food products
103 การผลิตสิ่งทอ เครื่องแต่งกาย เครื่องหนัง และผลิตภัณฑ์ที่เกี่ยวข้อง	8.7	8.7	103 Making textiles, wearing apparel, leather
104 การผลิตผลิตภัณฑ์เครื่องสำอางค์ทุกชนิด	7.4	6.8	104 Craft-making using all types
105 การเตรียมและการไม่ใบยาสูบ	-	-	105 Tobacco preparing and curing
106 การผลิตอิฐ แผ่นคอนกรีต อิฐบล็อก แผ่นกระเบื้อง	-	-	106 Making bricks, concrete slabs
107 การผลิตสมุนไพรและยา	-	-	107 Making herbal and medicinal
108 การอบรมและการศึกษาที่เกี่ยวข้องกับการทำงานในกิจกรรมที่ไม่ใช่การผลิตขั้นต้นของครัวเรือน	3.5	3.5	108 Training and studies in relation to work
111 การจัดซื้อหรือจัดหาวัตุดิบเพื่อใช้สำหรับกิจกรรมที่ไม่ใช่การผลิตขั้นต้นของครัวเรือน	0.8	0.5	111 Purchasing/acquiring inputs
112 การขายหรือการกำหนดราคาผลิตภัณฑ์จากกิจกรรมที่ไม่ใช่การผลิตขั้นต้นของครัวเรือน	-	-	112 Selling/disposing of outputs
121 การทำงานในกิจการของครัวเรือนที่ทำกิจกรรมที่ไม่ใช่การผลิตขั้นต้น	0.5	0.5	121 Looking for work in non-primary production
122 การทำข้อสรุปหรือการจัดตั้งธุรกิจในการของครัวเรือนที่ทำกิจกรรมที่ไม่ใช่การผลิตขั้นต้น	-	-	122 Looking for/setting up business in non-primary production
131 การเดินทางที่เกี่ยวข้องกับกิจกรรมที่ไม่ใช่การผลิตขั้นต้นของครัวเรือน	1.3	0.9	131 Travel related to non-primary production
149 การทำงานในกิจกรรมที่ไม่ใช่การผลิตขั้นต้นของครัวเรือน ซึ่งมิได้ระบุประเภทไว้ในอื่น	-	-	149 Others
D. การทำงานในกิจกรรมการก่อสร้างของครัวเรือน	8.7	4.8	D. Work for household in construction activities
151 การก่อสร้างและการซ่อมแซมสิ่งปลูกสร้างของตนเอง	2.4	2.4	151 Construction and repair for own capital
152 การก่อสร้างและการซ่อมแซมอาคาร ถนน เขื่อน และสิ่งปลูกสร้างอื่นๆ ที่ไม่ใช่ของตนเองและชุมชน	7.7	6.6	152 Construction and repair for buildings, roads
153 การก่อสร้างและการซ่อมแซมถนน อาคาร สะพาน เขื่อนของชุมชน	-	-	153 Community-organized construction
158 การอบรมและการศึกษาที่เกี่ยวข้องกับการทำงานในกิจการของครัวเรือนที่ทำกิจกรรมการก่อสร้าง	-	-	158 Training and studies in relation to work
161 การจัดซื้อหรือจัดหาวัตุดิบเพื่อใช้สำหรับกิจกรรมการก่อสร้างของครัวเรือน	1.0	1.0	161 Purchasing/acquiring of inputs
171 การทำงานในกิจการของครัวเรือนที่ทำกิจกรรมการก่อสร้าง	-	-	171 Looking for work in construction
172 การทำข้อสรุปหรือการจัดตั้งธุรกิจในการของครัวเรือนที่ทำกิจกรรมการก่อสร้าง	-	-	172 Looking for/setting up business in construction
181 การเดินทางที่เกี่ยวข้องกับกิจกรรมการก่อสร้างของครัวเรือน	1.7	1.7	181 Travel related
199 การทำงานในกิจกรรมการก่อสร้างของครัวเรือน ซึ่งมิได้ระบุประเภทไว้ในอื่น	-	-	199 Others

ตารางที่ 2 เวลาที่ใช้โดยเฉลี่ยของประชากรอายุตั้งแต่ 10 ปีขึ้นไป จำแนกตามกิจกรรมหลัก และเพศ กรุงเทพมหานคร (ต่อ)

TABLE 2 AVERAGE TIME OF PARTICIPANTS 10 YEARS OF AGE AND OVER BY MAIN ACTIVITY AND SEX BANGKOK (Contd.)

หน่วยเป็นชั่วโมงต่อวัน : Hour per day

กิจกรรมหลัก	ยอดรวม		หญิง Female	Main Activity
	รวม Total	ชาย Male		
E การทำงานในการให้บริการที่ก่อให้เกิดรายได้ของครัวเรือน	9.4	9.7	9.1	E Work for household providing services for income
201 การเตรียมและการจำหน่ายอาหารและเครื่องดื่ม	8.2	7.5	8.6	201 Preparing and selling food
202 การขายของเบ็ดเตล็ด การขายตามบ้าน การขายตามร้านค้า การเช่าขาย	8.0	8.0	7.9	202 Petty trading; door-to-door vending
211 การประกอบ ติดตั้ง ปรับตั้งเครื่องมือ บำรุงรักษา และการซ่อมแซมเครื่องใช้เครื่องจักรกล	6.2	6.6	5.3	211 Fitting, installing, tool setting, maintaining
212 การซ่อมแซมยานพาหนะ	7.8	7.8	-	212 Repair of vehicles
213 การซ่อมแซมของใช้ส่วนบุคคล	8.0	6.9	10.0	213 Repair of personal goods
214 การซ่อมแซมของใช้ในครัวเรือน	8.9	9.2	8.5	214 Repair of household goods
221 การให้เช่าห้อง ที่พัก และการให้บริการที่เกี่ยวข้อง	6.6	8.3	4.2	221 Renting out rooms
222 การกู้ยืมและการเก็บเงิน การแลกเปลี่ยนเงินสดต่างประเทศ	8.2	6.8	9.2	222 Lending and collecting money
223 การพิมพ์ การประมวลผลคำ การเขียนโปรแกรม การลงรหัสข้อมูล	8.9	9.4	8.3	223 Typing, word processing, programming, encoding
224 การทำบัญชี การลงบัญชี การให้บริการด้านกฎหมาย และการให้บริการที่เกี่ยวข้อง	7.3	8.2	5.1	224 Accounting, bookkeeping, legal
225 การสอนพิเศษ	6.0	-	6.0	225 Tutoring
226 การให้บริการทางการแพทย์และทันตกรรม	8.5	-	8.5	226 Provision of medical
227 การให้บริการดูแลและบำบัดทางจิต	-	-	-	227 Provision of nursing
231 การให้บริการดูแลส่วนบุคคล	8.4	8.4	8.4	231 Provision of personal care services
232 การให้บริการดูแลสุขภาพส่วนบุคคลที่ไม่ใช่ผู้เชี่ยวชาญ	6.2	8.5	5.3	232 Provision of non-professional health care
241 การขนส่งสินค้า	7.4	7.4	-	241 Transporting goods
242 การขนส่งผู้โดยสาร	10.6	10.6	10.3	242 Transporting passengers
251 การให้บริการชำระค่าใช้จ่ายในครัวเรือน	0.5	-	0.5	251 Providing paid domestic services
261 การฝึกอบรมและการศึกษาที่เกี่ยวข้องกับการทำงานในกิจกรรมการให้บริการ	6.0	6.0	-	261 Training and studies related to work
271 การทำงานในกิจการของครัวเรือนที่ทำกิจกรรมการให้บริการ	2.7	4.7	1.7	271 Looking for work in service activities in household enterprise
281 การเดินทางที่เกี่ยวข้องกับกิจกรรมการให้บริการที่ก่อให้เกิดรายได้	1.4	1.5	1.4	281 Travel related
299 การทำงานในการให้บริการที่ก่อให้เกิดรายได้ของครัวเรือน ซึ่งไม่ได้จัดประเภทไว้ในที่อื่น	6.2	3.7	10.3	299 Others

ตารางที่ 2 เวลาที่ใช้เฉลี่ยของประชากรอายุตั้งแต่ 10 ปีขึ้นไป จำแนกตามกิจกรรมหลัก และเพศ กรุงเทพมหานคร (ต่อ)

TABLE 2 AVERAGE TIME OF PARTICIPANTS 10 YEARS OF AGE AND OVER BY MAIN ACTIVITY AND SEX BANGKOK (Contd.)

หน่วยเป็นชั่วโมงต่อวัน : Hour per day

กิจกรรมหลัก	ยอดรวม		หญิง Female	Main Activity
	รวม Total	ชาย Male		
F การให้บริการในครัวเรือนของตนเอง โดยไม่ได้รับค่าตอบแทน	2.6	1.6	2.9	F Providing unpaid domestic services for own final use within household
301 การจัดการด้านอาหาร และการทำความสะอาดสิ่งของเครื่องใช้ในครัว	1.3	0.8	1.4	301 Food management
302 การทำความสะอาดและการดูแลรักษาที่อยู่อาศัยและบริเวณ	1.1	0.9	1.1	302 Cleaning and upkeep of dwelling
303 การตกแต่ง การบำรุงรักษา และการซ่อมแซมเล็ก ๆ น้อยๆ ด้วยตนเอง	0.9	1.1	0.8	303 Do-it-yourself decoration, maintenance
304 การดูแลรักษา ความสะอาดของเท้า ซักผ้ารีดผ้า ตลอดจนการซ่อมแซม	1.5	1.1	1.6	304 Care of textiles and footwear
305 การจัดการครัวเรือนที่เกี่ยวข้อง	2.2	2.4	1.1	305 Household management
306 การดูแลสัตว์เลี้ยง	0.8	0.8	0.9	306 Pet care
311 การซื้อหรือเช่าเครื่องใช้ส่วนตัวและกิจกรรมที่เกี่ยวข้อง	1.0	1.2	0.9	311 Shopping for/purchasing of goods
312 การจัดหาบริการและกิจการที่เกี่ยวข้อง	3.5	3.5	-	312 Shopping for/availing of services
331 การเดินทางที่เกี่ยวข้องกับการให้บริการในครัวเรือนตนเอง โดยไม่ได้รับค่าตอบแทน	1.2	1.3	1.1	331 Travel related
349 การบริการในครัวเรือนของตน โดยไม่ได้รับค่าตอบแทน ซึ่งมีได้จําประเภทไว้ในข้ออื่น	-	-	-	349 Others
G การให้บริการดูแลสมาชิกในครัวเรือน โดยไม่ได้รับค่าตอบแทน	2.7	2.0	3.0	G Providing unpaid care-giving services to household members
351 การดูแลด้านร่างกายของเด็ก ได้แก่ การอาบน้ำ แต่งตัว และบ่มอาหาร เป็นต้น	3.1	1.8	3.4	351 Caring for children-physical care
352 การสอน การอบรม ให้คำแนะนำ ตลอดจนการให้ความช่วยเหลือเด็ก	1.0	0.8	1.1	352 Teaching, training, helping children
353 การรับส่งเด็กไปยังสถานที่ต่างๆ	0.9	1.0	0.9	353 Accompanying children to places
354 การดูแลด้านจิตใจของเด็ก (การดูแลรักษาอาการ)	0.2	-	0.2	354 Minding children
361 การดูแลด้านร่างกายของผู้สูงอายุ คนป่วย และคนพิการ	3.9	4.0	3.8	361 Caring for adults : physical care
362 การดูแลด้านอารมณ์ของผู้สูงอายุ คนป่วย และคนพิการ	1.0	1.0	-	362 Caring for adults : emotional support
363 การรับส่งผู้สูงอายุไปยังสถานที่ต่างๆ	1.1	1.0	1.2	363 Accompanying adults to places
381 การเดินทางที่เกี่ยวข้องกับการให้บริการดูแลสมาชิกในครัวเรือน โดยไม่ได้รับค่าตอบแทน	1.0	1.3	0.8	381 Travel related
399 การให้บริการดูแลสมาชิกในครัวเรือน โดยไม่ได้รับค่าตอบแทน ซึ่งมีได้จําประเภทไว้ในข้ออื่น	-	-	-	399 Others

ตารางที่ 2 เวลาที่ใช้เฉลี่ยของประชากรอายุตั้งแต่ 10 ปีขึ้นไป จำแนกตามกิจกรรมหลัก และเพศ กรุงเทพมหานคร (ต่อ)
 TABLE 2 AVERAGE TIME OF PARTICIPANTS 10 YEARS OF AGE AND OVER BY MAIN ACTIVITY AND SEX BANGKOK (Contd.)

หน่วยเป็นชั่วโมงต่อวัน : Hour per day

กิจกรรมหลัก	ยอดรวม		Main Activity
	รวม	หญิง	
	Total	Female	
H การให้บริการชุมชนและการให้ความช่วยเหลือครัวเรือนอื่น	2.9	2.9	H Providing community services and help to other households
401 การให้ความช่วยเหลือครัวเรือนอื่นด้านบริการบ้านและการจัดการครัวเรือน	2.8	3.0	401 Household maintenance and management
402 การให้ความช่วยเหลือครัวเรือนอื่นด้านบริการซื้อสิ่งของจำเป็นด้านอาหาร	2.1	2.5	402 Shopping for / purchasing of goods
403 การให้ความช่วยเหลือครัวเรือนอื่นด้านบริการก่อสร้าง และการซ่อมแซมที่อยู่อาศัย	6.0	-	403 Construction
404 การให้ความช่วยเหลือครัวเรือนอื่นด้านบริการซ่อมแซมเครื่องอุปโภคบริโภคและของใช้ในครัวเรือน	-	-	404 Repairs of consumer
405 การให้ความช่วยเหลือครัวเรือนอื่นด้านบริการพาร์กและด้านการจ้างงาน โดยไม่ได้รับค่าตอบแทน	2.7	2.7	405 Unpaid help in business/farm
406 การให้ความช่วยเหลือครัวเรือนอื่นด้านบริการดูแลเด็ก	3.5	4.2	406 Childcare as help to other households
407 การให้ความช่วยเหลือครัวเรือนอื่นด้านบริการดูแลผู้ป่วย	4.7	-	407 Adult care as help to other households
408 การให้ความช่วยเหลือครัวเรือนอื่นด้านบริการขนส่ง	-	-	408 Transportation
411 การให้บริการเพื่อชุมชน เช่น การทำอาหารเพื่อรวมฉลองกับชุมชน เป็นต้น	2.0	0.7	411 Community-organized work
412 การให้บริการซ่อมแซมถนน อาคาร ทำความสะอาด การรับและเตรียมพื้นที่ในชุมชน	-	-	412 Work on road/building repair
413 การจัดตั้งและการให้บริการเพื่อชุมชนในการให้ความช่วยเหลือให้กับหมู่บ้าน ท้องถิ่น	3.3	-	413 Organizing working on community-based assistance to villages sub-locations
414 การจัดตั้งและการให้บริการเพื่อชุมชนในการให้ความช่วยเหลือแก่ครอบครัวและบุคคล	-	-	414 Organizing working on community-based assistance to families and individuals
421 การทำงานอาสาสมัครให้กับองค์กร (ไม่ได้ใช้ความช่วยเหลือบุคคลอื่นโดยตรง)	0.7	0.5	421 Volunteer work for organizations
422 การทำงานอาสาสมัครในนามขององค์กร (ใช้ความช่วยเหลือบุคคลอื่นโดยตรง)	-	-	422 Volunteer work through organizations
431 การเข้าร่วมประชุม	2.0	-	431 Attendance in meetings
441 การมีส่วนร่วมในชุมชนและความรับผิดชอบที่เกี่ยวข้อง	0.2	0.2	441 Involvement in civic
481 การเดินทางที่เกี่ยวข้องกับการให้บริการชุมชนและการให้ความช่วยเหลือครัวเรือนอื่น	1.8	2.0	481 Travel related
499 การให้บริการชุมชนและการให้ความช่วยเหลือครัวเรือนอื่น ที่มิได้จัดประเภทไว้ในที่อื่น	-	-	499 Others

ตารางที่ 2 เวลาที่ใช้โดยเฉลี่ยของประชากรอายุตั้งแต่ 10 ปีขึ้นไป จำแนกตามกิจกรรมหลัก และเพศ กรุงเทพมหานคร (ต่อ)

TABLE 2 AVERAGE TIME OF PARTICIPANTS 10 YEARS OF AGE AND OVER BY MAIN ACTIVITY AND SEX BANGKOK (Contd.)

หน่วยเป็นชั่วโมงต่อวัน : Hour per day

กิจกรรมหลัก	ยอดรวม		Main Activity
	รวม Total	หญิง Female	
I การเรียนรู้			I Learning
501 การเข้าเรียนต่อมอดุลา ประถมมัธยม อาชีววะ ดุดมศึกษา การศึกษาผู้ใหญ่ และศึกษาเฉพาะทาง	7.6	7.7	501 School/university attendance
502 การหยุดพักหรือเรียนในสื่อ 501	5.5	5.7	502 Breaks/waiting at place
503 การศึกษาค้นคว้าตนเองในระบบการศึกษาทางไกล (ซีดีอี) สื่อทางเสียง ระบบออนไลน์	0.9	0.9	503 Self-study for distance education course work
511 การทำที่บ้าน การบทวนหนังสือดูสรุป การเขียนพิเศษ วิเคราะห์วิจัยที่เกี่ยวข้องกับการศึกษาในระบบ	-	-	511 Homework, course review
521 การศึกษาเพิ่มเติม การศึกษานอกระบบ และวิชาต่าง ๆ ในช่วงระหว่างเวลาว่าง	1.8	1.7	521 Additional study, non-formal education
531 การฝึกอบรมและการศึกษาเพื่อพัฒนาอาชีพและวิชาชีพ	2.0	2.3	531 Career/professional development training
571 การทำกิจกรรมอื่น ๆ ที่เกี่ยวข้องกับการเรียนรู้	1.5	-	571 Other activities done in relation to learning activities
581 การเดินทางที่เกี่ยวข้องกับการเรียนรู้	0.6	0.5	581 Travel related
599 กิจกรรมการเขียนอื่น ๆ ซึ่งมิได้จัดประเภทไว้ในที่อื่น	1.9	1.8	599 Others
J การเข้าสังคมและการมีส่วนร่วมในชุมชน			J Socializing and community participation
601 การพูด การสนทนา และการโทรศัพท์	-	-	601 Talking, conversing
602 กิจกรรมการเข้าสังคม และการพบปะสังสรรค์	1.4	1.7	602 Socializing activities
603 การอ่านและการเขียนจดหมาย	1.1	1.1	603 Reading and writing mail
604 การไม่เข้าสังคมหรือการต่อต้านสังคมหรือการมองสังคมไม่แง่ลบ ได้แก่ การเข้าร่วมประชุม ต่อต้าน	2.8	2.9	604 Unsocial/anti-social
621 การมีส่วนร่วมในการฉลองเหตุการณ์ทางวัฒนธรรมหรือประเพณีวัฒนธรรมหรือประวัติศาสตร์ของชุมชน	-	-	621 Participating in community celebrations of cultural/historical events
622 การมีส่วนร่วมในพิธีหรือกิจกรรมของชุมชน (ไม่ใช่ทางศาสนา)	0.3	0.3	622 Participating in community rites/events (non-religious)
623 การมีส่วนร่วมในงานสังคมของชุมชน (งานดนตรี งานเต้นรำ เป็นต้น)	3.2	3.0	623 Participating in community social
631 การเดินทางที่เกี่ยวข้องกับการเข้าสังคมและการมีส่วนร่วมในชุมชน	-	-	631 Travel related
649 การเข้าสังคมและการมีส่วนร่วมในชุมชน ซึ่งมิได้จัดประเภทไว้ในที่อื่น	3.3	3.2	649 Others

ตารางที่ 2 เวลาที่ใช้โดยเฉลี่ยของประชากรอายุตั้งแต่ 10 ปีขึ้นไป จำแนกตามกิจกรรมหลัก และเพศ กรุงเทพมหานคร (ต่อ)

TABLE 2 AVERAGE TIME OF PARTICIPANTS 10 YEARS OF AGE AND OVER BY MAIN ACTIVITY AND SEX BANGKOK (Contd.)

หน่วยเป็นชั่วโมงต่อวัน : Hour per day

กิจกรรมหลัก	ยอดรวม		หญิง Female	Main Activity
	รวม Total	ชาย Male		
K การเข้าชมทางด้านวัฒนธรรม การบันเทิง และการกีฬา	4.0	3.1	5.8	K Attending/Visiting cultural, entertainment and sports events/venues
651 การเข้าชมพิพิธภัณฑ์ ห้องแสดงงานศิลป์ อุทยานประวัติศาสตร์หรือวัดมรดก	-	-	-	651 Visit museum
652 การเข้าชมภาพยนตร์	2.4	2.2	3.2	652 Attendance at movies
653 การเข้าชมการแสดงละคร การแสดงโขนรำ การแสดงบัลเลต์ การแสดงดนตรี	0.2	0.2	-	653 Attendance at theatre
659 การเข้าชมทางด้านวัฒนธรรมอื่นๆ	-	-	-	659 Attendance at other specified mass cultural events
661 การเข้าชมสวนสัตว์ สวนพฤกษศาสตร์ ศูนย์บันเทิง งานแสดงสินค้า งานเทศกาล สวนสนุก	4.3	2.5	4.9	661 Attendance visit to zoo, animal park
671 การเข้าชมการแข่งขันกีฬาอาชีพ	-	-	-	671 Attendance at professional sports events
672 การเข้าชมการแข่งขันกีฬาสมัครเล่น	-	-	-	672 Attendance at amateur sports events
681 การเดินทางที่เกี่ยวข้องกับการเข้าชม ทางด้านวัฒนธรรม การบันเทิง และกีฬา	2.4	1.8	4.1	681 Travel related
699 การเข้าร่วมหรือเข้าชม สถานที่ด้านวัฒนธรรม การบันเทิง การกีฬา	-	-	-	699 Others
L งานอดิเรก การเล่นเกม และกิจกรรมยามว่างอื่นๆ	1.9	2.0	1.7	L Hobbies, games and other pastime activities
701 ทัศนศิลป์	3.3	-	3.3	701 Visual arts
702 วรรณศิลป์ได้แก่ การเขียนหนังสือ วรรณคดี ประพันธ์	-	-	-	702 Literary arts
703 ศิลปการแสดง (การเต้นรำ การดนตรี การแสดงละคร)	1.8	2.3	1.3	703 Performing arts
711 การทำงานอดิเรกที่ใช้ความสามารถและความเชี่ยวชาญเฉพาะด้าน	0.6	0.5	0.8	711 Technical hobbies
721 การเล่นเกมเดี่ยว	1.6	1.6	1.5	721 Solo games
722 การเล่นเกม หมากกระดาน	1.6	0.8	2.0	722 Card games, board games
723 การเล่นเกมคอมพิวเตอร์ วิดีโอเกม ตู้เกมหยอดเหรียญ	1.9	2.1	1.6	723 Computer games
724 การเล่นเป็นกลุ่ม	1.5	1.2	2.0	724 Social/group games
728 การเล่นพนันหรือการเสี่ยงโชค	-	-	-	728 Gambling
731 การเดินทางที่เกี่ยวข้องกับงานอดิเรก การเล่นเกม และกิจกรรมยามว่างอื่นๆ	0.9	0.9	-	731 Travel related
749 งานอดิเรก การเล่นเกม และกิจกรรมยามว่างอื่นๆ ซึ่งมิได้จัดประเภทไว้ที่อื่น	-	-	-	749 Others

ตารางที่ 2 เวลาที่ใช้เฉลี่ยของประชากรอายุตั้งแต่ 10 ปีขึ้นไป จำแนกตามกิจกรรมหลัก และเพศ กรุงเทพมหานคร (ต่อ)

TABLE 2 AVERAGE TIME OF PARTICIPANTS 10 YEARS OF AGE AND OVER BY MAIN ACTIVITY AND SEX BANGKOK (Contd.)

หน่วยเป็นชั่วโมงต่อวัน : Hour per day

กิจกรรมหลัก	ยอดรวม		หญิง Female	Main Activity
	Total	ชาย Male		
	รวม Total	หญิง Female		
M การเล่นกีฬาในร่มและกีฬากลางแจ้ง การอบรม และกิจกรรมที่เกี่ยวข้อง				M Indoor and outdoor sports participation and related course
751 การเดินและการเล่นทางไกล การวิ่งจ็อกกิ้งและการวิ่งออกกำลังกาย	1.6	1.8	1.5	751 walking and hiking
752 การขี่จักรยาน การเล่นสเก็ต การเล่นสเก็ตบอร์ด	1.2	1.3	1.2	752 Biking, skating
753 การเต้นแอโรบิค การเต้นโยคะ การยกน้ำหนัก และโปรแกรมฟิตเนสอื่นๆ	1.0	2.2	0.6	753 Aerobics, yoga and other fitness
754 การเล่นกีฬาประเภทเดี่ยวที่มีอุปกรณ์เป็นลูกบอล	1.3	1.3	1.3	754 Ball games, individual sports
755 การเล่นกีฬาประเภททีมที่มีอุปกรณ์เป็นลูกบอล	1.0	0.7	1.1	755 Ball games, team sports
756 การเล่นกีฬาทางน้ำ	1.7	1.8	0.9	756 Water sports
757 การเล่นกีฬาฤดูหนาว การเล่นกีฬาหิมะแข็ง และการเล่นกีฬาหิมะ	-	-	-	757 Winter/ice/snow sports
758 การเล่นกีฬาที่มีอุปกรณ์ปะทะกันระหว่างผู้เล่น	1.5	1.5	-	758 Contact sports
762 การขี่ม้า	-	-	-	762 Horseback-riding
763 การขับรถเพื่อความปลอดภัย การเที่ยวชมทิวทัศน์	-	-	-	763 Pleasure drives, sightseeing
764 การเล่นกีฬาและกิจกรรมที่เกี่ยวข้อง	2.5	2.6	2.4	764 Sports related
781 การเดินทางที่เกี่ยวข้องกับการเล่นกีฬาในร่มและกีฬากลางแจ้ง การอบรม และกิจกรรมที่เกี่ยวข้อง	-	-	-	781 Travel related
799 การเล่นกีฬาในร่มและกีฬากลางแจ้ง และกิจกรรมที่เกี่ยวข้อง ซึ่งมิได้จัดประเภทไว้ในที่อื่น	2.4	2.5	2.2	799 Others
N สื่อสารมวลชน				N Mass media
801 การอ่านหนังสือ	3.4	3.3	3.5	801 Reading books
802 การอ่านสิ่งพิมพ์ที่ออกตามกำหนดเวลา ใดก็ได้ หนังสือพิมพ์ นิตยสาร การสาร เป็นต้น	1.5	1.4	1.6	802 Reading periodicals
809 การอ่านสิ่งพิมพ์อื่นๆ	0.9	0.9	1.0	809 Reading other specified materials
811 การชมหรือการฟังโทรทัศน์	1.6	1.1	2.0	811 Watching/listening to television
812 การชมหรือการฟังวิดีโอ ซีดี วีซีดี	3.1	2.9	3.3	812 Watching/listening to video
821 การฟังวิทยุ	2.7	3.0	2.2	821 Listening to radio programmes
822 การฟังเสียงเสียงอื่นๆ	1.4	1.5	1.2	822 Listening to other audio media
831 การใช้เทคโนโลยีคอมพิวเตอร์เพื่อการอ่าน	1.0	0.9	1.1	831 Using computer technology for reading
832 การใช้เทคโนโลยีคอมพิวเตอร์เพื่อการรับชมและรับฟัง	1.6	1.3	2.1	832 Using computer technology for video/audio
833 การท่องอินเทอร์เน็ต การดาวน์โหลด การอัปโหลด	1.8	1.7	2.0	833 Surfing the internet, downloading, uploading
841 การใช้อินเทอร์เน็ต	2.1	2.2	2.1	841 Visiting library
881 การเดินทางที่เกี่ยวข้องกับการใช้สื่อมวลชน	1.2	0.7	1.6	881 Travel related
899 สื่อสารมวลชน ซึ่งมิได้จัดประเภทไว้ในที่อื่น	0.9	1.5	0.6	899 Others

ตารางที่ 2 เวลาที่ใช้โดยเฉลี่ยของประชากรอายุตั้งแต่ 10 ปีขึ้นไป จำแนกตามกิจกรรมหลัก และเพศ กรุงเทพมหานคร (ต่อ)

TABLE 2 AVERAGE TIME OF PARTICIPANTS 10 YEARS OF AGE AND OVER BY MAIN ACTIVITY AND SEX BANGKOK (Contd.)

หน่วยเป็นชั่วโมงต่อวัน : Hour per day

กิจกรรมหลัก	ยอดรวม			Main Activity
	รวม	ชาย	หญิง	
	Total	Male	Female	
O การดูแลและเอาใจใส่ตนเอง	11.7	11.5	11.8	O Personal care and maintenance
901 การนอนตอนกลางคืนหรือการนอนตามปกติ	8.4	8.4	8.3	901 Night sleep/essential sleep
902 การเข้านอนหลับหรือการงีบหลับ	2.2	2.2	2.2	902 Incidental sleep/naps
903 การนอนไม่หลับ	2.3	2.2	2.6	903 Sleeplessness
911 การรับประทานอาหารหรือของว่าง	1.4	1.4	1.4	911 Eating meals/snack
912 การดื่มเครื่องดื่มจากที่รับประทานอาหารหรือของว่าง	0.6	0.7	0.5	912 Drinking other than with meal or snack
921 การดูแลขนหนังผมและเท้า	1.1	1.1	1.2	921 Personal hygiene and care
922 การดูแลด้านสุขภาพหรือการรักษาบาดแผลด้วยตนเอง	0.6	0.7	0.5	922 Health/medical care to oneself
931 การได้รับการดูแลตนเองจากบุคคลอื่น	1.5	1.0	1.5	931 Receiving personal care from others
932 การได้รับการดูแลด้านสุขภาพหรือการรักษาพยาบาลจากบุคคลอื่น	2.2	1.0	3.0	932 Receiving health/medical care from others
941 การสวดมนต์ตามลำพัง การฝึกสมาธิ การละหมาด และกิจกรรมที่เกี่ยวข้องกับความเชื่ออื่นๆ	0.7	0.7	0.7	941 Private prayer, meditation and other informal spiritual activities
942 การมีส่วนร่วมในกิจกรรมทางศาสนา (หลักปฏิบัติทางศาสนา)	1.6	1.5	1.6	942 Participating in religious activities
950 การพูดคุย ปกปักรักษาหรือ ะหว่างสมาชิกในครัวเรือน	1.1	1.1	1.0	950 Talking, consulting with member of household
951 การไม่ทำกิจกรรมใดๆ การหยุดพัก การผ่อนคลาย	1.2	1.1	1.3	951 Doing nothing, resting, relaxing
952 การสูบบุหรี่	0.7	0.7	-	952 Smoking
953 การได้ตรงง การคิด การวางแผน	1.7	1.7	-	953 Reflecting/meditating, thinking, planning
981 การเดินทางที่เกี่ยวข้องกับกิจกรรมการดูแลและเอาใจใส่ตนเอง	1.5	1.4	1.5	981 Travel related
999 การดูแลและเอาใจใส่ตนเอง ที่ไม่ได้จัดประเภทไว้ในที่อื่น	-	-	-	999 Others
000 ไม่ทราบ	-	-	-	000 Unknown

ตารางที่ 3 เวลาที่ใช้โดยเฉลี่ยของประชากรอายุตั้งแต่ 10 ปีขึ้นไป จำแนกตามกิจกรรมหลัก และกลุ่มอายุ กรุงเทพมหานคร

TABLE 3 AVERAGE TIME OF PARTICIPANTS 10 YEARS OF AGE AND OVER BY MAIN ACTIVITY, AND AGE GROUP, BANGKOK

กิจกรรมหลัก	กลุ่มอายุ Age Group													Main Activity
	ยอดรวม													
	10 - 14	15 - 19	20 - 24	25 - 29	30 - 34	35 - 39	40 - 44	45 - 49	50 - 54	55 - 59	>=60			
A	10.2	7.3	10.2	10.9	10.6	10.0	10.2	9.9	10.0	10.1	7.8	A Formal sector work		
001 การทำงานในอาชีพหลัก	7.8	7.0	8.0	8.2	8.0	7.6	8.1	7.4	7.3	7.4	8.2	001 Working time in main job		
002 การทำงานในอาชีพรอง	3.8	-	-	-	-	3.8	-	-	-	-	-	002 Working time in other jobs		
003 พนักงานฝึกหัด การฝึกงานและการฝึกงานอื่นที่เกี่ยวข้อง	2.2	-	7.2	-	-	-	0.5	-	-	-	-	003 Working time as apprentice, intern and related positions		
006 การหยุดพักในช่วงสั้นๆ และการถูกภรรยาในช่วงเวลาสั้นๆ ขณะทำงาน	0.7	0.3	0.6	0.8	0.6	0.7	0.6	0.5	0.8	1.2	0.4	006 Short breaks and interruptions from work		
008 การอบรมและการศึกษาที่เกี่ยวข้องกับการทำงานในระบบ	1.3	-	-	-	1.2	1.3	-	-	-	-	-	008 Training and studies in relation to work in the "formal sector"		
011 การหยุดในช่วงก่อนหรือหลังการทำงาน	0.9	-	0.6	0.9	0.7	0.7	1.1	0.7	1.0	1.0	1.4	011 Idle time before/after work		
012 การหยุดพักกลางวัน	0.9	0.7	0.8	0.9	0.9	0.8	0.9	0.9	0.9	0.8	0.7	012 Lunch break from work		
021 การทำงานทำในระบบ	0.8	-	2.9	0.8	-	0.9	0.2	0.5	0.7	0.7	-	021 Looking for work in the "formal sector"		
022 การหาข้อมูลหรือการจัดตั้งธุรกิจในระบบ	-	-	-	-	-	-	-	-	-	-	-	022 Looking for/setting up business in the "formal sector"		
031 การเดินทางที่เกี่ยวข้องกับการทำงานในระบบ	2.0	1.5	1.7	1.9	1.9	1.9	1.9	2.2	2.1	2.7	2.1	031 Travel related to work in the "formal sector"		
049 การทำงานในระบบ ซึ่งมีได้จัดประเภทไว้ในที่อื่น	-	-	-	-	-	-	-	-	-	-	-	049 Others		
B	2.7	-	-	0.7	1.3	4.5	0.8	5.0	6.5	1.7	2.9	B Work for household in primary production activities		
051 การปลูกพืชและต้นไม้ พืชผักสวนครัว	4.2	-	-	-	1.3	-	1.3	5.0	6.5	-	3.6	051 Growing of crops and trees; kitchen gardening		
052 การเลี้ยงสัตว์ การผลิตผลิตภัณฑ์จากสัตว์ การบริการสัตว์บาล	-	-	-	-	-	-	-	-	-	-	-	052 Farming of animals		
053 การล่าสัตว์ การตกสัตว์ และการผลิตหนังสัตว์	-	-	-	-	-	-	-	-	-	-	-	053 Hunting, trapping and production of animal skins		
054 การหาของป่า การตัดไม้ การหาฟืน และกิจกรรมการทำป่าไม้อื่นๆ	-	-	-	-	-	-	-	-	-	-	-	054 Gathering of wild products		
055 การประมง การเลี้ยงสัตว์น้ำ การเพาะเลี้ยงสัตว์น้ำ	1.2	-	-	-	-	-	-	-	-	-	1.2	055 Fishing		
056 การทำเหมืองแร่และเหมืองหิน	-	-	-	-	-	-	-	-	-	-	-	056 Mining and quarrying		
057 การเก็บ กักและการจัดสรรน้ำ	-	-	-	-	-	-	-	-	-	-	-	057 Collecting water		
058 การอบรมและการศึกษาที่เกี่ยวข้องกับการทำงานในกิจกรรมการผลิตขั้นต้นของครัวเรือน	-	-	-	-	-	-	-	-	-	-	-	058 Training and studies in relation to work		
061 การตั้งซื้อหรือจัดหาวัตถุดิบเพื่อใช้สำหรับกิจกรรมการผลิตขั้นต้นของครัวเรือน	4.5	-	-	-	-	4.5	-	-	-	-	-	061 Purchasing/acquiring inputs		
062 การขายหรือการกำหนดราคาและผลิตที่ได้จากกิจกรรมการผลิตขั้นต้นของครัวเรือน	-	-	-	-	-	-	-	-	-	-	-	062 Selling/disposing of outputs		
071 การหาหนทางใหม่จากของครัวเรือนที่ทำการกิจกรรมการผลิตขั้นต้น	1.7	-	-	-	-	-	-	-	-	1.7	-	071 Looking for work in primary production		
072 การหาข้อมูลหรือการจัดตั้งธุรกิจ ในกิจการของครัวเรือนที่ทำการกิจกรรมการผลิตขั้นต้น	-	-	-	-	-	-	-	-	-	-	-	072 Looking for/setting up business in primary production		
081 การเดินทางที่เกี่ยวข้องกับการกิจกรรมการผลิตขั้นต้นของครัวเรือน	0.8	-	0.7	-	-	0.8	-	-	-	-	0.7	081 Travel related to primary production		
099 การทำงานในกิจกรรมการผลิตขั้นต้นของครัวเรือน ซึ่งมีได้จัดประเภทไว้ในที่อื่น	-	-	-	-	-	-	-	-	-	-	-	099 Others		

หน่วยเป็นชั่วโมงต่อวัน : Hour per day

ตารางที่ 3 เวลาที่ใช้โดยเฉลี่ยของประชากรอายุตั้งแต่ 10 ปีขึ้นไป จำแนกตามกิจกรรมหลัก และกลุ่มอายุ กรุงเทพมหานคร (ต่อ)

TABLE 3 AVERAGE TIME OF PARTICIPANTS 10 YEARS OF AGE AND OVER BY MAIN ACTIVITY AND AGE GROUP, BANGKOK (Contd.)

กิจกรรมหลัก	กลุ่มอายุ Age Group														Main Activity			
	ยอดรวม																	
	Total	10 - 14	15 - 19	20 - 24	25 - 29	30 - 34	35 - 39	40 - 44	45 - 49	50 - 54	55 - 59	>=60						
C การทำงานในกิจกรรมที่ไม่ใช่การผลิตขั้นต้นของครัวเรือน																		
101 กระบวนการผลิตผลิตภัณฑ์อาหาร และการเก็บรักษาอาหาร	4.8	-	-	4.5	8.0	-	-	8.0	0.6	-	-	-	-	-	-	-	-	101 Processing of food products
102 การผลิตผลิตภัณฑ์อาหารและเครื่องดื่มอื่น ๆ	3.4	-	-	-	-	-	-	2.8	-	-	-	3.5	-	-	-	-	-	102 Making of other food products
103 การผลิตสิ่งทอ เครื่องแต่งกาย เครื่องหนัง และผลิตภัณฑ์ที่เกี่ยวข้อง	8.7	3.2	13.5	8.3	10.5	9.5	8.2	6.9	6.4	9.4	6.8	6.3	-	-	-	-	-	103 Making textiles, wearing apparel, leather
104 การผลิตผลิตภัณฑ์หัตถกรรมจากวัสดุทุกชนิด	7.4	-	6.9	8.3	8.1	7.6	7.6	7.4	6.4	-	8.2	7.1	-	-	-	-	-	104 Craft-making using all types
105 การเตรียมและการไม่ยาสูบ	-	-	-	-	-	-	-	-	-	-	-	-	-	-	-	-	-	105 Tobacco preparing and curing
106 การผลิตอิฐ แผ่นคอนกรีต อิฐบล็อก แผ่นกระเบื้อง	-	-	-	-	-	-	-	-	-	-	-	-	-	-	-	-	-	106 Making bricks, concrete slabs
107 การผลิตสมุนไพรและยา	-	-	-	-	-	-	-	-	-	-	-	-	-	-	-	-	-	107 Making herbal and medicinal
108 การอบรมและการศึกษาที่เกี่ยวข้องกับการทำงานในกิจกรรมที่ไม่ใช่การผลิตขั้นต้นของครัวเรือน	3.5	-	-	-	-	-	3.5	-	-	-	-	-	-	-	-	-	-	108 Training and studies in relation to work
111 การจัดซื้อหรือจัดหาวัตถุดิบเพื่อใช้สำหรับกิจกรรมที่ไม่ใช่การผลิตขั้นต้นของครัวเรือน	0.8	-	0.9	0.5	0.6	-	0.5	-	-	-	-	0.3	-	-	-	-	-	111 Purchasing/acquiring inputs
112 การขายหรือการยกานธนาคุณผลิตที่ได้จากกิจกรรมที่ไม่ใช่การผลิตขั้นต้นของครัวเรือน	-	-	-	-	-	-	-	-	-	-	-	-	-	-	-	-	-	112 Selling/disposing of outputs
121 การทำงานทำในกิจการของครัวเรือนที่ทำกิจกรรมที่ไม่ใช่การผลิตขั้นต้น	0.5	-	-	-	-	-	0.5	-	-	-	-	-	-	-	-	-	-	121 Looking for work in non-primary production
122 การหาข้อมูลหรือการจัดตั้งธุรกิจ ในกิจการของครัวเรือนที่ทำกิจกรรมที่ไม่ใช่การผลิตขั้นต้น	-	-	-	-	-	-	-	-	-	-	-	-	-	-	-	-	-	122 Looking for/setting up business in non-primary production
131 การเดินทางที่เกี่ยวข้องกับกิจกรรมที่ไม่ใช่การผลิตขั้นต้นของครัวเรือน	1.3	-	3.7	-	1.3	0.7	1.6	1.0	1.3	-	1.7	1.0	-	-	-	-	-	131 Travel related to non-primary production
149 การทำงานในกิจกรรมที่ไม่ใช่การผลิตขั้นต้นของครัวเรือน	-	-	-	-	-	-	-	-	-	-	-	-	-	-	-	-	-	149 Others
D การทำงานในกิจกรรมการก่อสร้างของครัวเรือน	8.7	-	9.0	10.5	10.2	3.2	9.8	8.6	10.4	9.7	6.5	0.8	-	-	-	-	-	D Work for household in construction activities
151 การก่อสร้างและการซ่อมแซมสิ่งปลูกสร้างของตนเอง	2.4	-	-	-	-	-	4.2	-	-	-	-	0.8	-	-	-	-	-	151 Construction and repair for own capital
152 การก่อสร้างและการซ่อมแซมอาคาร ถนน เขื่อน และสิ่งปลูกสร้างอื่นๆ ที่ไม่ใช่ของตนเองและชุมชน	7.7	-	8.0	8.5	8.0	3.6	7.5	7.8	8.2	7.9	7.5	-	-	-	-	-	-	152 Construction and repair for buildings, roads
153 การก่อสร้างและการซ่อมแซมถนน อาคาร สะพาน เขื่อนชุมชน	-	-	-	-	-	-	-	-	-	-	-	-	-	-	-	-	-	153 Community-organized construction
158 การอบรมและการศึกษาที่เกี่ยวข้องกับการทำงานในกิจการของครัวเรือนที่ทำกิจกรรมการก่อสร้าง	-	-	-	-	-	-	-	-	-	-	-	-	-	-	-	-	-	158 Training and studies in relation to work
161 การจัดซื้อหรือจัดหาวัตถุดิบเพื่อใช้สำหรับกิจกรรมการก่อสร้างของครัวเรือน	1.0	-	-	-	-	-	-	-	-	-	-	1.0	-	-	-	-	-	161 Purchasing/acquiring of inputs
171 การทำงานทำในกิจการของครัวเรือนที่ทำกิจกรรมการก่อสร้าง	-	-	-	-	-	-	-	-	-	-	-	-	-	-	-	-	-	171 Looking for work in construction
172 การหาข้อมูลหรือการจัดตั้งธุรกิจ ในกิจการของครัวเรือนที่ทำกิจกรรมการก่อสร้าง	-	-	-	-	-	-	-	-	-	-	-	-	-	-	-	-	-	172 Looking for/setting up business in construction
181 การเดินทางที่เกี่ยวข้องกับกิจกรรมการก่อสร้างของครัวเรือน	1.7	-	1.0	2.0	2.2	1.3	1.6	1.0	2.2	1.8	0.7	-	-	-	-	-	-	181 Travel related
199 การทำงานในกิจกรรมการก่อสร้างของครัวเรือน	-	-	-	-	-	-	-	-	-	-	-	-	-	-	-	-	-	199 Others

หน่วยเป็นชั่วโมงต่อวัน : Hour per day

ตารางที่ 3 เวลาที่ใช้โดยเฉลี่ยของประชากรอายุตั้งแต่ 10 ปีขึ้นไป จำแนกตามกิจกรรมหลัก และกลุ่มอายุ กรุงเทพมหานคร (ต่อ)

TABLE 3 AVERAGE TIME OF PARTICIPANTS 10 YEARS OF AGE AND OVER BY MAIN ACTIVITY AND AGE GROUP, BANGKOK (Contd.)

กิจกรรมหลัก	ยอดรวม	กลุ่มอายุ											Main Activity
		Age Group											
		10 - 14	15 - 19	20 - 24	25 - 29	30 - 34	35 - 39	40 - 44	45 - 49	50 - 54	55 - 59	>=60	
E การทำงานในการให้บริการที่ก่อให้เกิดรายได้ของครัวเรือน	9.4	5.2	8.9	9.1	9.7	9.7	10.2	9.1	9.9	8.9	8.6	9.0	E Work for household providing services for income
201 การจัดเตรียมและการจำหน่ายอาหารและเครื่องดื่ม	8.2	5.3	8.0	6.6	8.8	9.6	8.7	9.3	8.0	7.3	8.0	5.8	201 Preparing and selling food
202 การขายของเบ็ดเตล็ด การขายตามบ้าน การขายตามข้างถนน การรับขาย	8.0	4.5	7.9	7.6	8.7	7.1	8.3	7.8	7.5	8.3	7.9	9.2	202 Petty trading, door-to-door vending
211 การประกอบ ติดตั้ง ปรับตั้งเครื่องใช้ บำรุงรักษา และการซ่อมแซมเครื่องใช้เครื่องจักรกล	6.2	0.3	8.4	8.6	8.7	4.0	8.9	5.4	8.2	7.8	-	4.2	211 Fitting, installing, tool setting, maintaining
212 การซ่อมแซมยานพาหนะ	7.8	-	7.0	8.1	8.1	8.1	8.2	7.4	7.5	-	7.2	-	212 Repair of vehicles
213 การซ่อมแซมของใช้ส่วนบุคคล	8.0	-	-	-	-	7.3	6.0	10.0	-	-	-	-	213 Repair of personal goods
214 การซ่อมแซมของใช้ในครัวเรือน	8.9	-	-	-	10.3	8.6	-	-	8.5	-	-	-	214 Repair of household goods
221 การให้เช่าห้อง ที่พัก และการให้บริการที่เกี่ยวข้อง	6.6	-	-	6.3	7.3	8.7	4.5	4.7	-	-	-	5.3	221 Renting out rooms
222 การให้กู้ยืมและการเก็บเงิน การแลกเปลี่ยนเงินตราต่างประเทศ	8.2	-	-	6.8	9.2	-	-	-	-	-	-	-	222 Lending and collecting money
223 การพิมพ์ การประมวลผลคำ การเขียนโปรแกรม การลงรหัสข้อมูล	8.9	-	-	-	-	7.8	9.2	9.0	8.3	-	-	-	223 Typing, word processing, programming, encoding
224 การทำบัญชี การให้บริการด้านกฎหมาย และการให้บริการที่เกี่ยวข้อง	7.3	-	8.2	8.2	6.5	-	-	-	-	6.0	-	-	224 Accounting, bookkeeping, legal
225 การสอนพิเศษ	6.0	-	-	-	-	6.0	-	-	-	-	-	-	225 Tutoring
226 การให้บริการทางการแพทย์และทันตกรรม	8.5	-	-	-	-	-	-	-	-	8.5	-	-	226 Provision of medical
227 การให้บริการดูแลและบำบัดรักษาโรค	-	-	-	-	-	-	-	-	-	-	-	-	227 Provision of nursing
231 การให้บริการดูแลสุขภาพส่วนบุคคล	8.4	-	13.2	8.5	9.1	8.4	7.3	8.3	8.8	10.3	6.6	4.6	231 Provision of personal care services
232 การให้บริการดูแลสุขภาพโดยบุคคลที่ไม่ใช่ผู้เชี่ยวชาญ	6.2	-	-	-	8.5	-	5.3	-	-	-	-	-	232 Provision of non-professional health care
241 การขนส่งสินค้า	7.4	-	-	-	8.0	7.1	7.4	-	-	-	-	-	241 Transporting goods
242 การขนส่งผู้โดยสาร	10.6	-	6.5	13.1	10.9	10.5	9.9	10.9	11.8	9.4	9.1	12.7	242 Transporting passengers
251 การให้บริการชำระค่าใช้จ่ายในครัวเรือน	0.5	-	-	-	-	0.5	-	-	-	-	-	-	251 Providing paid domestic services
261 การฝึกอบรมและการศึกษที่เกี่ยวข้องกับการทำงานในกิจกรรมการให้บริการ	6.0	-	-	-	-	-	-	6.0	-	-	-	-	261 Training and studies related to work
271 การทำงานในกิจกรรมของครัวเรือนที่กิจกรรมการให้บริการ	2.7	-	-	-	2.7	-	-	-	-	-	-	-	271 Looking for work in service activities in household enterprise
281 การเดินทางที่เกี่ยวข้องกับกิจกรรมการให้บริการที่ก่อให้เกิดรายได้	1.4	1.4	1.5	1.3	1.5	1.4	1.4	1.5	1.6	1.4	1.5	1.1	281 Travel related
299 การทำงานในการให้บริการที่ก่อให้เกิดรายได้ของครัวเรือน ซึ่งมิได้จัดประเภทไว้ข้างอื่น	6.2	-	6.5	-	7.0	7.1	-	3.3	6.2	4.6	-	-	299 Others

หน่วยเป็นชั่วโมงต่อวัน : Hour per day

ตารางที่ 3 เวลาที่ใช้โดยเฉลี่ยของประชากรอายุตั้งแต่ 10 ปีขึ้นไป จำแนกตามกิจกรรมหลัก และกลุ่มอายุ กรุงเทพมหานคร (ต่อ)

TABLE 3 AVERAGE TIME OF PARTICIPANTS 10 YEARS OF AGE AND OVER BY MAIN ACTIVITY AND AGE GROUP, BANGKOK (Contd.)

กิจกรรมหลัก	กลุ่มอายุ											Main Activity
	ขยครวม											
	10 - 14	15 - 19	20 - 24	25 - 29	30 - 34	35 - 39	40 - 44	45 - 49	50 - 54	55 - 59	>=60	
F การให้บริการในครัวเรือนของตนเอง โดยไม่ได้รับค่าตอบแทน	2.6	2.0	1.8	2.1	2.3	2.4	3.0	3.4	3.1	3.5	2.8	F Providing unpaid domestic services for own final use within household
301 การจัดการด้านอาหาร และการทำความสะอาดสิ่งของเครื่องใช้ในครัว	1.3	1.1	0.6	0.9	1.2	1.2	1.3	1.5	1.5	1.8	1.6	301 Food management
302 การทำความสะอาดและการดูแลรักษาที่อยู่อาศัยและบริเวณ	1.1	1.5	1.0	0.9	0.7	1.1	1.2	1.0	1.3	1.4	1.1	302 Cleaning and upkeep of dwelling
303 การตกแต่ง การบำรุงรักษา และการซ่อมแซมเสื้อผ้า นั้ยา ด้วยตนเอง	0.9	1.2	-	-	1.0	1.2	0.7	0.9	1.4	1.1	0.9	303 Do-it-yourself decoration, maintenance
304 การดูแลสิ่งทอ ทำความสะอาดรองเท้า ซักผ้ารีดผ้า ตลอดจนการซ่อมแซม	1.5	2.8	1.2	1.1	1.4	1.6	1.5	1.9	1.3	1.8	1.4	304 Care of textiles and footwear
305 การจัดการครัวเรือนที่เกี่ยวข้อง	2.2	-	-	-	0.9	0.8	-	0.8	-	-	3.7	305 Household management
306 การดูแลสัตว์เลี้ยง	0.8	-	0.8	1.0	-	0.9	1.0	1.1	0.7	0.4	0.9	306 Pet care
311 การซื้อสิ่งหรือการตั้งซื้อสินค้าและกิจกรรมที่เกี่ยวข้อง	1.0	1.3	1.3	1.1	0.8	0.8	1.1	0.9	1.3	1.1	1.0	311 Shopping for/purchasing of goods
312 การจัดหาบริการและกิจกรรมที่เกี่ยวข้อง	3.5	-	-	-	-	-	-	-	-	-	3.5	312 Shopping for/availing of services
331 การเดินทางที่เกี่ยวข้องกับการให้บริการในครัวเรือนของตนเอง โดยไม่ได้รับค่าตอบแทน	1.2	1.5	1.6	1.2	1.0	1.1	1.1	1.2	1.2	1.0	1.4	331 Travel related
349 การบริการในครัวเรือนของตน โดยไม่ได้รับค่าตอบแทน ซึ่งมีได้จัดประเภทไว้ในที่อื่น	-	-	-	-	-	-	-	-	-	-	-	349 Others
G การให้บริการดูแลสมาชิกในครัวเรือน โดยไม่ได้รับค่าตอบแทน	2.7	5.7	6.2	3.9	2.3	1.9	2.5	3.4	3.4	4.0	4.5	G Providing unpaid care-giving services to household members
351 การดูแลด้านร่างกายของเด็ก ได้แก่ การอาบน้ำ แต่งตัว และบ้วนอาหาร เป็นต้น	3.1	6.6	5.7	4.1	2.6	2.0	2.0	4.2	6.3	5.5	5.2	351 Caring for children-physical care
352 การสอน การอบรม ให้คำแนะนำ ตลอดจนการให้ความช่วยเหลือเด็ก	1.0	-	-	-	1.3	0.8	1.0	1.2	0.5	1.0	-	352 Teaching, training, helping children
353 การรับส่งเด็กไปยังสถานที่ต่างๆ	0.9	1.8	-	-	0.5	0.9	0.9	0.9	0.7	2.2	1.3	353 Accompanying children to places
354 การดูแลด้านจิตใจของเด็ก (การดูแลกิริยาอาการ)	0.2	-	-	-	-	-	0.2	-	-	-	-	354 Minding children
361 การดูแลด้านร่างกายของผู้สูงอายุ คนป่วย และคนพิการ	3.9	-	1.0	1.3	-	8.0	-	6.2	1.4	5.1	0.8	361 Caring for adults : physical care
362 การดูแลด้านอารมณ์ของผู้สูงอายุ คนป่วย และคนพิการ	1.0	-	-	-	1.0	-	-	-	-	-	-	362 Caring for adults : emotional support
363 การรับส่งผู้สูงอายุไปยังสถานที่ต่างๆ	1.1	-	-	-	1.0	1.0	2.2	0.9	-	0.3	-	363 Accompanying adults to places
381 การเดินทางที่เกี่ยวข้องกับการให้บริการดูแลสมาชิกในครัวเรือน โดยไม่ได้รับค่าตอบแทน	1.0	0.7	-	-	0.8	0.8	1.1	1.0	1.9	2.5	1.6	381 Travel related
399 การให้บริการดูแลสมาชิกในครัวเรือน โดยไม่ได้รับค่าตอบแทน ซึ่งมีได้จัดประเภทไว้ในที่อื่น	-	-	-	-	-	-	-	-	-	-	-	399 Others

ตารางที่ 3 เวลาที่ใช้โดยเฉลี่ยของประชากรอายุตั้งแต่ 10 ปีขึ้นไป จำนวนตามกิจกรรมหลัก และกลุ่มอายุ กรุงเทพมหานคร (ต่อ)
 TABLE 3 AVERAGE TIME OF PARTICIPANTS 10 YEARS OF AGE AND OVER BY MAIN ACTIVITY, AND AGE GROUP, BANGKOK (Contd.)

กิจกรรมหลัก	ยอดรวม	กลุ่มอายุ											Main Activity	
		Age Group												
		10 - 14	15 - 19	20 - 24	25 - 29	30 - 34	35 - 39	40 - 44	45 - 49	50 - 54	55 - 59	>=60		
H การให้บริการชุมชนและการช่วยเหลือครัวเรือนอื่น	2.9	2.5	3.2	4.7	1.9	0.6	2.6	1.1	2.1	4.6	4.8	4.6	4.6	H Providing community services and help to other households
401 การให้ความช่วยเหลือครัวเรือนขึ้นต้นด้านกาบบำรุงรักษาและการจัดการครัวเรือน	2.8	2.5	5.0	-	2.5	-	1.7	-	2.5	1.0	-	5.0	401 Household maintenance and management	
402 การให้ความช่วยเหลือครัวเรือนขึ้นต้นด้านการซื้อโป๊งหรือการจัดซื้อสินค้าและบริการ	2.1	-	-	4.7	0.8	-	0.7	-	-	-	-	2.8	402 Shopping for / purchasing of goods	
403 การให้ความช่วยเหลือครัวเรือนขึ้นต้นด้านการก่อสร้าง การปรับปรุง และการซ่อมแซมที่อยู่อาศัยและสิ่งปลูกสร้างอื่นๆ	6.0	-	-	6.0	-	-	-	-	-	-	-	-	403 Construction	
404 การให้ความช่วยเหลือครัวเรือนขึ้นต้นด้านการซ่อมแซมเครื่องอุปโภคบริโภคและของใช้ในครัวเรือน	-	-	-	-	-	-	-	-	-	-	-	-	404 Repairs of consumer	
405 การให้ความช่วยเหลือครัวเรือนขึ้นต้นด้านธุรกิจหรือฟาร์มและด้านการจ้างงาน โดยไม่ได้รับค่าตอบแทน	2.7	-	-	1.5	-	-	-	-	-	4.2	-	-	405 Unpaid help in business/farm	
406 การให้ความช่วยเหลือครัวเรือนขึ้นต้นด้านกาดูแลเด็ก	3.5	-	-	2.2	-	-	-	-	4.2	-	-	-	406 Childcare as help to other households	
407 การให้ความช่วยเหลือครัวเรือนขึ้นต้นด้านกาดูแลผู้ใหญ่	4.7	-	-	-	-	-	-	-	-	4.7	-	-	407 Adult care as help to other households	
408 การให้ความช่วยเหลือครัวเรือนขึ้นต้นด้านกาขนส่ง	-	-	-	-	-	-	-	-	-	-	-	-	408 Transportation	
411 การให้บริการเพื่อชุมชน เช่น การทำอาหารเพื่อร่วมฉลองกับชุมชน เป็นต้น	2.0	-	-	0.5	-	0.7	-	0.7	0.8	-	-	5.2	411 Community-organized work	
412 การให้บริการซ่อมแซมถนน อาคาร ทำความสะอาด การปรับและเตรียมพื้นที่ในชุมชน	-	-	-	-	-	-	-	-	-	-	-	-	412 Work on road/building repair	
413 การจัดตั้งและการให้บริการเพื่อชุมชนในการให้ความช่วยเหลือให้กับหมู่บ้าน ช้องถิ่น	3.3	-	-	-	-	-	2.5	-	-	-	-	4.2	413 Organizing working on community-based assistance to villages sub-locations	
414 การจัดตั้งและการให้บริการเพื่อชุมชนในการให้ความช่วยเหลือแก่ครอบครัวและบุคคล	-	-	-	-	-	-	-	-	-	-	-	-	414 Organizing working on community-based assistance to families and individuals	
421 การทำงานอาสาสมัครให้กับองค์กร (ไม่ได้ให้ความช่วยเหลือ(บุคคลอื่นโดยตรง))	0.7	-	-	-	-	0.5	-	-	-	-	-	1.0	421 Volunteer work for organizations	
422 การทำงานอาสาสมัครในนามขององค์กร (ให้ความช่วยเหลือ(บุคคลอื่นโดยตรง))	-	-	-	-	-	-	-	-	-	-	-	-	422 Volunteer work through organizations	
431 การเข้าร่วมประชุม	2.0	-	-	-	-	-	-	2.0	-	-	-	-	431 Attendance in meetings	
441 การมีส่วนร่วมในชุมชนและความรับผิดชอบที่เกี่ยวข้อง	0.2	-	-	-	-	-	-	0.2	-	-	-	-	441 Involvement in civic	
481 การเดินทางที่เกี่ยวข้องกับการให้บริการชุมชนและการให้ความช่วยเหลือครัวเรือนอื่น	1.8	-	1.0	3.3	-	1.8	-	2.3	-	1.0	0.3	-	481 Travel related	
499 การให้บริการชุมชนและการให้ความช่วยเหลือครัวเรือนอื่น ซึ่งมิได้ระบุเอาไว้ข้างต้น	-	-	-	-	-	-	-	-	-	-	-	-	499 Others	

หน่วยเป็นชั่วโมงต่อวัน : Hour per day

ตารางที่ 3 เวลาที่ใช้โดยเฉลี่ยของประชากรอายุตั้งแต่ 10 ปีขึ้นไป จำแนกตามกิจกรรมหลัก และกลุ่มอายุ กรุงเทพมหานคร (ต่อ)

TABLE 3 AVERAGE TIME OF PARTICIPANTS 10 YEARS OF AGE AND OVER BY MAIN ACTIVITY AND AGE GROUP, BANGKOK (Contd.)

กิจกรรมหลัก	ยอดรวม	กลุ่มอายุ										Main Activity		
		Age Group												
		10 - 14	15 - 19	20 - 24	25 - 29	30 - 34	35 - 39	40 - 44	45 - 49	50 - 54	55 - 59		>=60	
	Total	4.0	-	6.3	2.3	3.2	4.0	3.5	10.5	2.7	-	-	2.5	K Attending/visiting cultural, entertainment and sports events/venues
K การเข้าชมทางด้านวัฒนธรรม การบันเทิง และการกีฬา		-	-	-	-	-	-	-	-	-	-	-	-	651 Visit museum
651 การเข้าชมพิพิธภัณฑ์ หรือแสดงงานศิลป์ อุทยานประวัติศาสตร์หรือวัฒนธรรม		2.4	-	2.7	2.5	2.1	2.3	1.7	-	3.2	-	-	-	652 Attendance at movies
652 การเข้าชมภาพยนตร์		0.2	-	-	-	-	-	0.2	-	-	-	-	-	653 Attendance at theatre
653 การเข้าชมการแสดงละคร การแสดงบัลเลต์ การแสดงดนตรี		-	-	-	-	-	-	-	-	-	-	-	-	659 Attendance at other specified mass cultural events
659 การเข้าชมทางด้านวัฒนธรรมอื่นๆ		4.3	-	6.5	-	-	-	2.2	-	-	-	-	2.5	661 Attendance/visit to zoo, animal park
661 การเข้าชมสวนสัตว์ สวนพฤกษศาสตร์ ศูนย์บันเทิง งานแสดงสินค้า งานเทศกาล สวนสนุก		-	-	-	-	-	-	-	-	-	-	-	-	671 Attendance at professional sports events
671 การเข้าชมการแข่งขันกีฬาอาชีพ		-	-	-	-	-	-	-	-	-	-	-	-	672 Attendance at amateur sports events
672 การเข้าชมการแข่งขันกีฬาสมัครเล่น		2.4	-	2.5	1.8	1.1	1.7	2.4	10.5	1.0	-	-	-	681 Travel related
681 การเดินทางที่เกี่ยวข้องกับการเข้าชม ทางด้านวัฒนธรรม การบันเทิง และการกีฬา		-	-	-	-	-	-	-	-	-	-	-	-	699 Others
699 การเข้าชมหรือเข้าชม สถานที่ด้านวัฒนธรรม การบันเทิง การกีฬา		1.9	2.0	2.1	2.2	1.5	1.2	2.1	-	2.5	0.3	0.5	1.8	L Hobbies, games and other pastime activities
L งานอดิเรก การเล่นเกม และกิจกรรมยามว่างอื่นๆ		3.3	-	-	3.8	-	-	3.0	-	-	-	-	-	701 Visual arts
701 ทัศนศิลป์		-	-	-	-	-	-	-	-	-	-	-	-	702 Literary arts
702 วรรณศิลป์ ได้แก่ การเขียนหนังสือ วรรณคดี ประพันธ์		1.8	2.3	1.3	-	-	-	-	-	-	-	-	-	703 Performing arts
703 ศิลปการแสดง (การเต้นรำ การดนตรี การแสดงละคร)		0.6	-	0.8	-	0.5	-	-	-	0.3	0.5	0.7	-	711 Technical hobbies
711 การทำงานอดิเรกที่ให้ความสนุกสนานและความท้าทายเฉพาะด้าน		1.6	1.4	1.7	-	2.1	-	-	-	-	-	-	-	721 Solo games
721 การเล่นคนเดียว		1.6	-	-	-	1.5	0.8	-	-	2.5	-	-	-	722 Card games, board games
722 การเล่นไพ่ หมากกระดาน		1.9	2.0	2.3	2.0	1.8	1.2	1.7	-	-	-	-	2.3	723 Computer games
723 การเล่นเกมคอมพิวเตอร์ วิดีโอเกม ตู้เกมหยอดเหรียญ		1.5	1.5	0.7	-	-	-	-	-	-	-	-	-	724 Social/group games
724 การเล่นเป็นกลุ่ม		-	-	-	-	-	-	-	-	-	-	-	-	728 Gambling
728 การเล่นพนันหรือการเสี่ยงโชค		0.9	0.7	-	1.8	-	-	-	-	-	-	-	-	731 Travel related
731 การเดินทางที่เกี่ยวข้องกับงานอดิเรก การเล่นเกม และกิจกรรมยามว่างอื่นๆ		-	-	-	-	-	-	-	-	-	-	-	-	749 Others
749 งานอดิเรก การเล่นเกม และกิจกรรมยามว่างอื่นๆ ซึ่งไม่ได้ระบุประเภทไว้ที่อื่น		-	-	-	-	-	-	-	-	-	-	-	-	

หน่วยเป็นชั่วโมงต่อวัน : Hour per day

ตารางที่ 3 เวลาที่ใช้โดยเฉลี่ยของประชากรอายุตั้งแต่ 10 ปีขึ้นไป จำแนกตามกิจกรรมหลัก และกลุ่มอายุ กรุงเทพมหานคร (ต่อ)

TABLE 3 AVERAGE TIME OF PARTICIPANTS 10 YEARS OF AGE AND OVER BY MAIN ACTIVITY, AND AGE GROUP, BANGKOK (Contd.)

กิจกรรมหลัก	กลุ่มอายุ											Main Activity	
	ยอดรวม												
	10 - 14	15 - 19	20 - 24	25 - 29	30 - 34	35 - 39	40 - 44	45 - 49	50 - 54	55 - 59	>=60		
M การเล่นกีฬาในร่มและกีฬากลางแจ้ง การอบรม และกิจกรรมที่เกี่ยวข้อง	1.6	2.2	1.9	1.5	1.6	1.4	1.7	1.8	2.4	1.6	1.1	1.2	M Indoor and outdoor sports participation and related course
751 การเดินและการเดินทางไกล การวิ่งจ็อกกิ้งและการวิ่งออกกำลังกาย	1.2	2.3	1.2	1.4	1.0	0.9	1.0	1.3	1.2	1.5	1.1	1.1	751 walking and hiking
752 การขี่จักรยาน การเล่นสเก็ต การเล่นสกีบอร์ด	1.0	1.2	0.7	-	-	-	-	-	-	-	-	-	752 Biking, skating
753 การเต้นแอโรบิค การเล่นโยคะ การยกน้ำหนัก และโปรแกรมฟิตเนสอื่น ๆ	1.3	-	-	1.4	1.5	1.2	1.0	0.9	1.7	-	0.8	1.8	753 Aerobics, yoga and other fitness
754 การเล่นกีฬาประเภทเดียวที่มีอุปกรณ์เป็นลูกบอล	1.0	0.9	0.5	0.8	-	-	1.3	1.2	-	-	-	-	754 Ball games, individual sports
755 การเล่นกีฬาประเภทที่มีอุปกรณ์เป็นลูกบอล	1.7	1.9	1.4	1.7	1.3	1.6	-	-	2.1	1.5	-	-	755 Ball games, team sports
756 การเล่นกีฬาทางน้ำ	-	-	-	-	-	-	-	-	-	-	-	-	756 Water sports
757 การเล่นกีฬาฤดูหนาว การเล่นกีฬาน้ำแข็ง และการเล่นกีฬาน้ำหิมะ	1.5	-	-	-	-	-	-	1.5	-	-	-	-	757 Winter/ice/snow sports
758 การเล่นกีฬาที่มีอุปกรณ์ปะทะกันระหว่างผู้เล่น	-	-	-	-	-	-	-	-	-	-	-	-	758 Contact sports
762 การขี่ม้า	-	-	-	-	-	-	-	-	-	-	-	-	762 Horseback-riding
763 การขับรถเพื่อความสะดวกเพิ่มขึ้น การที่ยอมรับโทรทัศน์	2.5	2.2	3.2	-	2.0	-	2.0	2.2	2.2	-	-	-	763 Pleasure drives; sightseeing
764 การเล่นกีฬาและกิจกรรมที่เกี่ยวข้อง	-	-	-	-	-	-	-	-	-	-	-	-	764 Sports related
781 การเดินทางที่เกี่ยวข้องกับการเล่นกีฬาในร่มและกีฬากลางแจ้ง การอบรม และกิจกรรมที่เกี่ยวข้อง	2.4	3.0	3.1	1.1	1.8	1.7	1.8	4.5	4.4	0.7	-	0.8	781 Travel related
799 การเล่นกีฬาในร่มและกีฬากลางแจ้ง และกิจกรรมที่เกี่ยวข้อง ซึ่งมีได้จัดประเภทไว้ในที่อื่น	-	-	-	-	-	-	-	-	-	-	-	-	799 Others
N สื่อสารมวลชน	3.4	3.6	3.3	3.2	3.0	2.9	2.9	2.9	3.3	3.8	3.6	5.3	N Mass media
801 การอ่านหนังสือ	1.5	1.0	1.6	1.5	1.4	1.4	0.8	1.1	1.8	-	1.7	2.2	801 Reading books
802 การอ่านสิ่งพิมพ์ที่ออกตามกำหนดเวลา ได้แก่ หนังสือพิมพ์ นิตยสาร วารสาร เป็นต้น	0.9	0.7	0.8	0.8	0.8	1.0	0.8	0.7	0.8	1.0	0.9	1.5	802 Reading periodicals
809 การอ่านสิ่งพิมพ์อื่น ๆ	1.6	-	-	0.7	-	-	-	-	1.0	1.3	-	2.8	809 Reading other specified materials
811 การชมหรือการฟังโทรทัศน์	3.1	3.5	3.0	2.8	2.8	2.6	2.8	2.7	3.1	3.5	3.2	4.6	811 Watching/listening to television
812 การชมหรือการฟังวิดีโอ ซีดี วีซีดี	2.7	2.6	1.7	5.7	2.7	1.7	3.0	1.8	-	2.3	-	2.3	812 Watching/listening to video
821 การฟังวิทยุ	1.4	1.1	1.3	1.4	0.9	1.2	0.6	1.3	1.0	0.6	1.7	2.0	821 Listening to radio programmes
822 การฟังสื่อทางเสียงอื่น ๆ	1.0	1.5	0.9	1.2	0.8	0.5	0.7	-	1.2	0.8	0.5	-	822 Listening to other audio media
831 การใช้เทคโนโลยีคอมพิวเตอร์เพื่ออ่าน	1.6	-	1.8	1.9	-	0.5	-	1.0	-	0.2	-	-	831 Using computer technology for reading
832 การใช้เทคโนโลยีคอมพิวเตอร์เพื่อการรับชมและรับฟัง	1.8	1.5	1.6	1.4	2.5	-	-	-	3.0	-	-	-	832 Using computer technology for video/audio
833 การใช้อินเทอร์เน็ต การดาวน์โหลด การอัปโหลด	2.1	-	2.4	2.4	1.9	2.1	1.6	1.3	1.2	2.3	3.9	1.8	833 Surfing the internet, downloading, Uploading
841 การใช้อินเทอร์เน็ต	1.2	0.5	1.0	1.8	-	-	-	-	-	-	-	-	841 Visiting library
881 การเดินทางที่เกี่ยวข้องกับการใช้สื่อมวลชน	0.9	-	-	-	0.8	0.3	-	-	-	-	-	1.5	881 Travel related
899 สื่อสารมวลชน ซึ่งมีได้จัดประเภทไว้ในที่อื่น	-	-	-	-	-	-	-	-	-	-	-	-	899 Others

หน่วยเป็นชั่วโมงต่อวัน : Hour per day

ตารางที่ 3 เวลาที่ใช้โดยเฉลี่ยของประชากรอายุตั้งแต่ 10 ปีขึ้นไป จำแนกตามกิจกรรมหลัก และกลุ่มอายุ กรุงเทพมหานคร (ต่อ)

TABLE 3 AVERAGE TIME OF PARTICIPANTS 10 YEARS OF AGE AND OVER BY MAIN ACTIVITY AND AGE GROUP, BANGKOK (Contd.)

กิจกรรมหลัก	ยอดรวม	กลุ่มอายุ Age Group										Main Activity		
		10 - 14	15 - 19	20 - 24	25 - 29	30 - 34	35 - 39	40 - 44	45 - 49	50 - 54	55 - 59		>=60	
O การดูแลและเอาใจใส่ตนเอง	11.7	12.3	11.7	11.5	11.2	11.2	11.1	11.1	11.1	11.4	11.6	14.5	14.5	O Personal care and maintenance
901 การนอนกลางวันหรือการนอนตามปกติ	8.4	9.2	8.5	8.7	8.4	8.3	8.0	8.0	7.9	8.0	7.9	9.0	9.0	901 Night sleep/essential sleep
902 การนอนหลับหรือการงีบหลับ	2.2	1.9	1.7	1.6	2.4	2.2	2.1	1.9	2.3	2.0	2.1	2.6	2.6	902 Incidental sleep/naps
903 การนอนไม่หลับ	2.3	3.4	-	1.9	3.4	0.8	2.5	1.2	4.8	2.2	4.3	2.0	2.0	903 Sleeplessness
911 การรับประทานอาหารหรือของว่าง	1.4	1.7	1.6	1.3	1.3	1.2	1.4	1.3	1.3	1.4	1.5	1.7	1.7	911 Eating meals/snack
912 การดื่มที่นอกเหนือจากการรับประทานอาหารหรือของว่าง	0.6	0.6	0.6	0.5	0.5	0.9	0.6	0.8	0.4	0.6	0.5	0.6	0.6	912 Drinking other than with meal or snack
921 การดูแลสุขอนามัยและการดูแลตนเอง	1.1	1.1	1.2	1.1	1.1	1.2	1.1	1.1	1.1	1.1	1.2	1.1	1.1	921 Personal hygiene and care
922 การดูแลด้านสุขภาพหรือการรักษาพยาบาลด้วยตนเอง	0.6	-	1.7	-	-	0.5	0.5	-	0.2	1.0	-	0.5	0.5	922 Health/medical care to oneself
931 การได้รับการดูแลตนเองจากบุคคลอื่น	1.5	-	1.0	-	1.0	-	-	-	-	-	-	1.8	1.8	931 Receiving personal care from others
932 การได้รับการดูแลด้านสุขภาพหรือการรักษาพยาบาลจากบุคคลอื่น	2.2	-	1.3	-	1.3	6.5	0.2	-	6.5	-	0.8	1.9	1.9	932 Receiving health/medical care from others
941 การสวดมนต์ตามลำพัง การฝึกสมาธิ การระหมาด และกิจกรรมที่เกี่ยวข้องกับความเชื่ออื่นๆ	0.7	0.3	0.3	0.5	1.4	1.2	0.7	0.7	0.7	0.6	0.8	0.7	0.7	941 Private prayer, meditation and other informal spiritual activities
942 การมีส่วนร่วมในกิจกรรมทางศาสนา (หลักการปฏิบัติทางศาสนา)	1.6	2.5	2.0	2.0	2.1	-	3.1	0.9	1.3	1.0	-	1.3	1.3	942 Participating in religious activities
950 การพูดคุย มีกีฬาหรือ ระหว่างสมาชิกในครัวเรือน	1.1	1.0	0.8	1.0	0.9	1.2	1.0	1.0	1.2	1.1	0.9	1.3	1.3	950 Talking, consulting with member of household
951 การไม่ทำกิจกรรมใดๆ การหยุดพัก การผ่อนคลาย	1.2	0.8	1.2	1.0	1.1	1.1	1.0	1.3	1.3	1.1	1.2	1.9	1.9	951 Doing nothing, resting, relaxing
952 การสูบบุหรี่	0.7	-	-	-	0.7	-	1.1	0.6	0.5	0.8	1.0	-	-	952 Smoking
953 การไตร่ตรอง การคิด การวางแผน	1.7	-	-	-	1.0	-	-	-	2.5	-	-	-	-	953 Reflecting/meditating, thinking, planning
981 การเดินทางที่เกี่ยวข้องกับกิจกรรมการดูแลและเอาใจใส่ตนเอง	1.5	1.7	1.0	1.0	1.1	1.5	1.7	2.5	2.0	3.2	2.3	1.5	1.5	981 Travel related
999 การดูแลและเอาใจใส่ตนเอง ซึ่งมีได้จัดประเภทไว้ในที่อื่น	-	-	-	-	-	-	-	-	-	-	-	-	-	999 Others
000 ไม่ทราบ	-	-	-	-	-	-	-	-	-	-	-	-	-	000 Unknown

หน่วยเป็นชั่วโมงต่อวัน : Hour per day

ตารางที่ 4 เวลาที่ใช้โดยเฉลี่ยของประชากรอายุตั้งแต่ 15 ปีขึ้นไป จำแนกตามกิจกรรมหลัก และสถานภาพสมรส กรุงเทพมหานคร (ต่อ)
 TABLE 4 AVERAGE TIME OF PARTICIPANTS 15 YEARS OF AGE AND OVER BY MAIN ACTIVITY AND MARITAL STATUS, BANGKOK (Contd.)

หน่วยเป็นชั่วโมงต่อวัน : Hour per day

กิจกรรมหลัก	ยอดรวม Total	สถานภาพสมรส Marital Status				แยกกันอยู่ Separated	ไม่ทราบ Unknown	Main Activity
		โสด Single	สมรส Married	ม่าย Widowed	หย่า Divorced			
E การทำงานในการให้บริการที่ก่อให้เกิดรายได้ของครัวเรือน	9.5	9.5	9.5	8.8	9.5	9.2	-	E Work for household providing services for income
201 การจัดเตรียมและการจำหน่ายอาหารและเครื่องดื่ม	8.2	8.7	8.1	8.5	7.7	8.4	-	201 Preparing and selling food
202 การขายของเบ็ดเตล็ด การขายตามบ้าน การขายตามข้างถนน การรับขาย	8.0	8.9	7.7	7.4	7.9	8.3	-	202 Petty trading; door-to-door vending
211 การประกอบ ติดตั้ง ปรับตั้งเครื่องใช้ บำรุงรักษา และการซ่อมแซมเครื่องใช้เครื่องจักรกล	6.5	8.1	6.4	2.3	-	10.7	-	211 Fitting, installing, tool setting, maintaining
212 การซ่อมแซมยานพาหนะ	7.8	8.0	7.6	-	8.2	-	-	212 Repair of vehicles
213 การซ่อมแซมของใช้ส่วนบุคคล	8.0	10.0	6.9	-	-	-	-	213 Repair of personal goods
214 การซ่อมแซมของใช้ในครัวเรือน	8.9	8.2	9.1	-	-	-	-	214 Repair of household goods
221 การให้เช่าห้อง ที่พัก และการให้บริการที่เกี่ยวข้อง	6.6	7.9	6.7	2.0	-	-	-	221 Renting out rooms
222 การให้ยืมและการเก็บเงิน การแลกเปลี่ยนเงินตราต่างประเทศ	8.2	8.2	-	-	-	-	-	222 Lending and collecting money
223 การพิมพ์ การประมวลผลคำ การเขียนโปรแกรม การลงรหัสข้อมูล	8.9	8.7	9.1	-	-	-	-	223 Typing, word processing, programming, encoding
224 การทำบัญชี การลงบัญชี การให้บริการด้านกฎหมาย และการให้บริการที่เกี่ยวข้อง	7.3	7.5	-	6.0	-	-	-	224 Accounting, bookkeeping, legal
225 การสอนพิเศษ	6.0	6.0	-	-	-	-	-	225 Tutoring
226 การให้บริการทางการแพทย์และทันตกรรม	8.5	-	8.5	-	-	-	-	226 Provision of medical
227 การให้บริการดูแลและบำบัดรักษาโรค	-	-	-	-	-	-	-	227 Provision of nursing
231 การให้บริการดูแลส่วนบุคคล	8.4	8.3	8.7	6.0	-	7.0	-	231 Provision of personal care services
232 การให้บริการดูแลสุขภาพโดยบุคคลที่ไม่ใช่ผู้เชี่ยวชาญ	6.2	6.2	-	-	-	-	-	232 Provision of non-professional health care
241 การขนส่งสินค้า	7.4	9.1	7.1	-	-	-	-	241 Transporting goods
242 การขนส่งผู้โดยสาร	10.6	11.0	10.3	12.5	12.0	13.5	-	242 Transporting passengers
251 การให้บริการชำระค่าใช้จ่ายในครัวเรือน	0.5	-	0.5	-	-	-	-	251 Providing paid domestic services
261 การฝึกอบรมและการศึกษาที่เกี่ยวข้องกับการทำงานในกิจกรรมการให้บริการ	6.0	-	6.0	-	-	-	-	261 Training and studies related to work
271 การหางานทำในกิจการของครัวเรือนที่ทักกิจกรรมการให้บริการ	2.7	2.7	-	-	-	-	-	271 Looking for work in service activities in household enterprise
281 การเดินทางที่เกี่ยวข้องกับกิจกรรมการให้บริการที่ก่อให้เกิดรายได้	1.4	1.5	1.4	2.0	1.7	1.0	-	281 Travel related
299 การทำงานในการให้บริการที่ก่อให้เกิดรายได้ของครัวเรือน ซึ่งมีได้แก่ประเภทอื่นที่อื่น	6.2	7.5	5.5	8.6	-	-	-	299 Others

ตารางที่ 4 เวลาที่ใช้โดยเฉลี่ยของประชากรอายุตั้งแต่ 15 ปีขึ้นไป จำแนกตามกิจกรรมหลัก และสถานภาพสมรส กรุงเทพมหานคร (ต่อ)
 TABLE 4 AVERAGE TIME OF PARTICIPANTS 15 YEARS OF AGE AND OVER BY MAIN ACTIVITY AND MARITAL STATUS, BANGKOK (Contd.)

หน่วยเป็นชั่วโมงต่อวัน : Hour per day

กิจกรรมหลัก	สถานภาพสมรส				Main Activity		
	โสด	สมรส	ม่าย	หย่า			
กิจกรรมหลัก	Total	Single	Married	Widowed	Divorced	แยกกันอยู่	ไม่ทราบ
						Separated	Unknown
F การให้บริการในครัวเรือนของตนเอง โดยไม่รับค่าตอบแทน	2.6	2.0	2.8	2.6	2.3	2.3	7.3
301 การจัดการด้านอาหาร และการทำความสะอาดสิ่งของเครื่องใช้ในครัว	1.4	1.0	1.4	1.4	1.3	1.3	2.8
302 การทำความสะอาดและการดูแลรักษาที่อยู่อาศัยและบริเวณ	1.1	1.0	1.1	1.3	0.7	1.1	1.0
303 การตกแต่ง การบำรุงรักษา และการซ่อมแซมเล็กๆ น้อยๆ ด้วยตนเอง	0.9	1.0	0.9	1.0	0.8	1.2	0.8
304 การดูแลสิ่งทอ ทำความสะอาดรองเท้า ซักผ้ารีดผ้า ตลอดจนการซ่อมแซม	1.5	1.2	1.6	1.1	1.6	1.3	2.7
305 การจัดการครัวเรือนที่เกี่ยวข้อง	2.2	2.4	2.7	1.1	0.8	-	-
306 การดูแลสัตว์เลี้ยง	0.8	0.8	1.0	0.8	0.3	-	-
311 การซื้อสิ่งหรือการจัดการซื้อสินค้าและกิจกรรมที่เกี่ยวข้อง	1.0	1.2	0.9	0.9	1.1	0.6	-
312 การจัดหาบริการและกิจการที่เกี่ยวข้อง	3.5	-	3.5	-	-	-	-
331 การเดินทางที่เกี่ยวข้องกับการให้บริการในครัวเรือนตนเอง โดยไม่รับค่าตอบแทน	1.2	1.3	1.1	1.2	1.4	0.5	-
349 การบริการในครัวเรือนของตน โดยไม่รับค่าตอบแทน ซึ่งมิได้จัดประเภทไว้ในที่อื่น	-	-	-	-	-	-	-
G การให้บริการดูแลสมาชิกในครัวเรือน โดยไม่รับค่าตอบแทน	2.6	4.7	2.4	4.6	3.1	4.8	0.2
351 การดูแลด้านร่างกายของเด็ก ได้แก่ การอาบน้ำ แต่งตัว และป้อนอาหาร เป็นต้น	3.0	4.8	2.6	4.8	5.3	4.3	-
352 การสอน การอบรม ให้อ่านและนำจดจอบทการให้ความช่วยเหลือเด็ก	1.0	1.8	1.0	-	1.0	0.8	-
353 การรับเลี้ยงเด็กไปยังสถานที่ต่าง	0.9	1.2	0.9	-	1.6	1.0	0.2
354 การดูแลด้านจิตใจของเด็ก (การดูแลรักษาอาการ)	0.2	-	0.2	-	-	-	-
361 การดูแลด้านร่างกายของผู้สูงอายุ คนป่วย และคนพิการ	3.9	6.6	3.5	1.5	0.7	-	-
362 การดูแลด้านอารมณ์ของผู้สูงอายุ คนป่วย และคนพิการ	1.0	1.0	-	-	-	-	-
363 การรับเลี้ยงผู้สูงอายุไปยังสถานที่ต่าง	1.1	-	1.1	-	-	-	-
381 การเดินทางที่เกี่ยวข้องกับการให้บริการดูแลสมาชิกในครัวเรือน โดยไม่รับค่าตอบแทน	1.0	1.0	1.0	-	1.5	0.8	-
399 การให้บริการดูแลสมาชิกในครัวเรือน โดยไม่รับค่าตอบแทน ซึ่งมิได้จัดประเภทไว้ในที่อื่น	-	-	-	-	-	-	-

ตารางที่ 4 เวลาที่ใช้โดยเฉลี่ยของประชากรอายุตั้งแต่ 15 ปีขึ้นไป จำแนกตามกิจกรรมหลัก และสถานภาพสมรส กรุงเทพมหานคร (ต่อ)

TABLE 4 AVERAGE TIME OF PARTICIPANTS 15 YEARS OF AGE AND OVER BY MAIN ACTIVITY AND MARITAL STATUS, BANGKOK (Contd.)

กิจกรรมหลัก	ยอดรวม Total	สถานภาพสมรส Marital Status				Main Activity
		โสด Single	สมรส Married	ม่าย Widowed	แยกกันอยู่ Separated	
		ไม่ทราบ Unknown				
H การให้บริการชุมชนและการให้ความช่วยเหลือครัวเรือนอื่น	2.9	2.4	3.5	3.0	-	H Providing community services and help to other households
401 การให้ความช่วยเหลือครัวเรือนอื่นด้านกาบรุงรักษาและการจัดการครัวเรือน	2.8	2.9	2.0	5.0	-	401 Household maintenance and management
402 การให้ความช่วยเหลือครัวเรือนอื่นด้านการซื้อสิ่งของจำเป็นด้านและเบริการ	2.1	1.8	-	2.8	-	402 Shopping for / purchasing of goods
403 การให้ความช่วยเหลือครัวเรือนอื่นด้านการก่อสร้าง การปรับปรุง และการซ่อมแซมที่อยู่อาศัยและสิ่งปลูกสร้างอื่นๆ	6.0	-	6.0	-	-	403 Construction
404 การให้ความช่วยเหลือครัวเรือนอื่นด้านการซ่อมแซมเครื่องอุปโภคบริโภคและของใช้ในครัวเรือน	-	-	-	-	-	404 Repairs of consumer
405 การให้ความช่วยเหลือครัวเรือนอื่นด้านธุรกิจหรือพาร์มและด้านการจ้างงาน โดยไม่ได้รับค่าตอบแทน	2.7	1.5	4.2	-	-	405 Unpaid help in business/farm
406 การให้ความช่วยเหลือครัวเรือนอื่นด้านกาดูแลเด็ก	3.5	2.2	6.7	2.5	-	406 Childcare as help to other households
407 การให้ความช่วยเหลือครัวเรือนอื่นด้านกาดูแลผู้ใหญ่	4.7	-	4.7	-	-	407 Adult care as help to other households
408 การให้ความช่วยเหลือครัวเรือนอื่นด้านการขนส่ง	-	-	-	-	-	408 Transportation
411 การให้บริการเพื่อชุมชน เช่น การทำอาหารเพื่อร่วมฉลองกับชุมชน เป็นต้น	2.0	0.6	3.6	0.7	-	411 Community-organized work
412 การให้บริการซ่อมแซมถนน อาคาร ทั่วความสะอาด การรับและเตรียมพื้นที่ในชุมชน	-	-	-	-	-	412 Work on road/building repair
413 การจัดตั้งและการให้บริการเพื่อชุมชนในการให้ความช่วยเหลือให้กับหมู่บ้าน ห้องถัก	3.3	2.5	4.2	-	-	413 Organizing working on community-based assistance to villages sub-locations
414 การจัดตั้งและการให้บริการเพื่อชุมชนในการให้ความช่วยเหลือแก่ครอบครัวและบุคคล	-	-	-	-	-	414 Organizing working on community-based assistance to families and individuals
421 การทำงานอาสาสมัครให้กับองค์กร (ไม่ได้ให้ความช่วยเหลือบุคคลอื่นโดยตรง)	0.7	0.5	1.0	-	-	421 Volunteer work for organizations
422 การทำงานอาสาสมัครในนามขององค์กร (ให้ความช่วยเหลือบุคคลอื่นโดยตรง)	-	-	-	-	-	422 Volunteer work through organizations
431 การเข้าร่วมประชุม	2.0	-	2.0	-	-	431 Attendance in meetings
441 การมีส่วนร่วมในชุมชนและความรับผิดชอบที่เกี่ยวข้อง	0.2	-	0.2	-	-	441 Involvement in civic
481 การเดินทางที่เกี่ยวข้องกับการให้บริการชุมชนและการให้ความช่วยเหลือครัวเรือนอื่น	1.8	2.0	0.8	4.0	-	481 Travel related
499 การให้บริการชุมชนและการให้ความช่วยเหลือครัวเรือนอื่น ซึ่งมิได้จัดประเภทไว้ข้างต้น	-	-	-	-	-	499 Others

หน่วยเป็นชั่วโมงต่อวัน : Hour per day

ตารางที่ 4 เวลาที่ใช้โดยเฉลี่ยของประชากรอายุตั้งแต่ 15 ปีขึ้นไป จำแนกตามกิจกรรมหลัก และสถานภาพสมรส กรุงเทพมหานคร (ต่อ)
 TABLE 4 AVERAGE TIME OF PARTICIPANTS 15 YEARS OF AGE AND OVER BY MAIN ACTIVITY AND MARITAL STATUS, BANGKOK (Contd.)

หน่วยเป็นชั่วโมงต่อวัน : Hour per day

กิจกรรมหลัก	ยอดรวม Total	สถานภาพสมรส Marital Status				Main Activity		
		โสด Single	สมรส Married	ม่าย Widowed	หย่า Divorced			
		แยกกันอยู่ Separated	ไม่ทราบ Unknown					
O การดูแลและเอาใจใส่ตนเอง	11.6	11.5	11.5	14.1	11.6	11.3	9.3	O Personal care and maintenance
901 การนอนตอนกลางคืนหรือการนอนตามปกติ	8.3	8.5	8.2	8.7	8.2	7.9	6.8	901 Night sleep/essential sleep
902 การเข้านอนหรือการงีบหลับ	2.2	1.9	2.2	2.9	2.2	2.3	-	902 Incidental sleep/naps
903 การนอนไม่หลับ	2.2	2.6	1.9	2.3	-	3.7	-	903 Sleeplessness
911 การรับประทานอาหารหรือของว่าง	1.4	1.4	1.4	1.7	1.4	1.1	1.0	911 Eating meals/snack
912 การดื่มที่นอกเหนือจากการรับประทานอาหารหรือของว่าง	0.6	0.6	0.6	0.5	0.7	0.3	-	912 Drinking other than with meal or snack
921 การดูแลสุขอนามัยและการดูแลตนเอง	1.1	1.1	1.1	1.2	1.0	1.1	1.2	921 Personal hygiene and care
922 การดูแลด้านสุขภาพหรือการรักษาพยาบาลด้วยตนเอง	0.6	1.7	0.5	-	-	-	-	922 Health/medical care to oneself
931 การได้รับการดูแลตนเองจากบุคคลอื่น	1.5	1.0	1.8	-	1.0	-	-	931 Receiving personal care from others
932 การได้รับการดูแลด้านสุขภาพหรือการรักษาพยาบาลจากบุคคลอื่น	2.2	2.5	2.2	1.0	-	-	-	932 Receiving health/medical care from others
941 การสวดมนต์นมัสการสิ่งศักดิ์สิทธิ์ การสวดมนต์ การระงับอารมณ์ และการปฏิบัติทางศาสนา	0.7	0.9	0.6	0.9	0.3	0.9	0.3	941 Private prayer, meditation and other informal spiritual activities
942 การมีส่วนร่วมในกิจกรรมทางศาสนา (หลักปฏิบัติทางศาสนา)	1.5	2.0	1.6	0.7	4.3	-	-	942 Participating in religious activities
950 การพูดคุย มีปฏิสัมพันธ์ ระหว่างสมาชิกในครัวเรือน	1.1	0.9	1.0	1.5	0.5	2.2	-	950 Talking, consulting with member of household
951 การไม่ทำกิจกรรมใดๆ การหยุดพัก การผ่อนคลาย	1.3	1.0	1.3	2.0	0.9	1.0	-	951 Doing nothing, resting, relaxing
952 การสูบบุหรี่	0.7	0.7	0.7	-	-	-	-	952 Smoking
953 การไตร่ตรอง การคิด การวางแผน	1.7	1.0	2.5	-	-	-	-	953 Reflecting/mediating, thinking, planning
981 การเดินทางที่เกี่ยวข้องกับกิจกรรมการดูแลและเอาใจใส่ตนเอง	1.5	1.2	1.9	1.0	1.4	2.0	-	981 Travel related
999 การดูแลและเอาใจใส่ตนเอง ซึ่งมิได้จัดประเภทไว้ที่อื่น	-	-	-	-	-	-	-	999 Others
000 ไม่ทราบ	-	-	-	-	-	-	-	000 Unknown

ตารางที่ 5 เวลาที่ใช้โดยเฉลี่ยของประชากรอายุตั้งแต่ 10-30 ปี จำนวนตามกิจกรรมที่ทำ การเรียน และเพศ กรุงเทพมหานคร (ต่อ)

TABLE 5 AVERAGE TIME OF PARTICIPANTS 10-30 YEARS BY SELECTED ACTIVITY, ATTENDING SCHOOL AND SEX, BANGKOK (Contd.)

หน่วยเป็นชั่วโมงต่อวัน : Hour per day

กิจกรรมหลัก	ยอดรวม						การเรียน Attending School				Main Activity		
	Total			เรียน Attend			ไม่เรียน Not Attend		รวม Total	ชาย Male		หญิง Female	
	รวม Total	ชาย Male	หญิง Female	รวม Total	ชาย Male	หญิง Female	รวม Total	ชาย Male					หญิง Female
C													
การทำงานในกิจกรรมที่ไม่ใช่การผลิตขั้นต้นของครัวเรือน	7.4	5.7	9.2	1.7	2.0	0.5	8.9	7.7	9.8				C Work for household in non-primary production activities
101 กระบวนการผลิตผลิตภัณฑ์อาหาร และการเก็บรักษาอาหาร	6.7	-	6.7	-	-	-	6.7	-	6.7				101 Processing of food products
102 การผลิตผลิตภัณฑ์อาหารและเครื่องแต่งตัว	-	-	-	-	-	-	-	-	-				102 Making of other food products
103 การผลิตสิ่งทอ เครื่องแต่งกาย เครื่องหนัง และผลิตภัณฑ์ที่เกี่ยวข้อง	10.0	9.4	10.2	13.7	13.7	-	9.9	8.9	10.2				103 Making textiles, wearing apparel, leather
104 การผลิตผลิตภัณฑ์หัตถกรรมจากวัสดุทุกชนิด	7.9	7.8	8.5	-	-	-	7.9	7.8	8.5				104 Craft-making using all types
105 การเตรียมและการไม่ยาสูบ	-	-	-	-	-	-	-	-	-				105 Tobacco preparing and curing
106 การผลิตอิฐ แผ่นคอนกรีต อิฐบล็อก แผ่นกระเบื้อง	-	-	-	-	-	-	-	-	-				106 Making bricks, concrete slabs
107 การผลิตสมุนไพรและยา	-	-	-	-	-	-	-	-	-				107 Making herbal and medicinal
108 การอบรมและการศึกษาที่เกี่ยวข้องกับการทำงานในกิจกรรมที่ไม่ใช่การผลิตขั้นต้นของครัวเรือน	-	-	-	-	-	-	-	-	-				108 Training and studies in relation to work
111 การจัดซื้อหรือจัดหาวัตถุดิบเพื่อใช้สำหรับกิจกรรมที่ไม่ใช่การผลิตขั้นต้นของครัวเรือน	0.8	0.9	0.5	0.9	0.9	0.5	0.6	0.7	0.5				111 Purchasing/acquiring inputs
112 การขายหรือการทำงานตามร้านค้าผลิตภัณฑ์ได้จากกิจกรรมที่ไม่ใช่การผลิตขั้นต้นของครัวเรือน	-	-	-	-	-	-	-	-	-				112 Selling/disposing of outputs
121 การหางานทำในกิจการของครัวเรือนที่ทำกิจกรรมที่ไม่ใช่การผลิตขั้นต้น	-	-	-	-	-	-	-	-	-				121 Looking for work in non-primary production
122 การหาข้อมูลหรือการจ้างผู้ปฏิบัติงานในกิจการของครัวเรือนที่ทำกิจกรรมที่ไม่ใช่การผลิตขั้นต้น	-	-	-	-	-	-	-	-	-				122 Looking for/setting up business in non-primary production
131 การเดินทางที่เกี่ยวข้องกับกิจกรรมที่ไม่ใช่การผลิตขั้นต้นของครัวเรือน	1.7	3.0	1.1	-	-	-	1.7	3.0	1.1				131 Travel related to non-primary production
149 การทำงานในกิจกรรมที่ไม่ใช่การผลิตขั้นต้นของครัวเรือน ซึ่งไม่ได้จัดประเภทไว้ในที่อื่น	-	-	-	-	-	-	-	-	-				149 Others
D													
การทำงานในกิจกรรมการก่อสร้างของครัวเรือน	9.3	10.1	5.0	-	-	-	9.3	10.1	5.0				D Work for household in construction activities
151 การก่อสร้างและการซ่อมแซมสิ่งปลูกสร้างของตนเอง	-	-	-	-	-	-	-	-	-				151 Construction and repair for own capital
152 การก่อสร้างและการซ่อมแซมอาคาร ถนน เขื่อน และสิ่งปลูกสร้างอื่นๆ ที่ไม่ใช่ของตนเองและชุมชน	8.1	8.0	8.5	-	-	-	8.1	8.0	8.5				152 Construction and repair for buildings, roads
153 การก่อสร้างและการซ่อมแซมถนน อาคาร สะพาน เขื่อนของชุมชน	-	-	-	-	-	-	-	-	-				153 Community-organized construction
158 การอบรมและการศึกษาที่เกี่ยวข้องกับการทำงานในกิจการของครัวเรือนที่ทำกิจกรรมการก่อสร้าง	-	-	-	-	-	-	-	-	-				158 Training and studies in relation to work
161 การจัดซื้อหรือจัดหาวัตถุดิบเพื่อใช้สำหรับกิจกรรมการก่อสร้างของครัวเรือน	-	-	-	-	-	-	-	-	-				161 Purchasing/acquiring of inputs
171 การหางานทำในกิจการของครัวเรือนที่ทำกิจกรรมการก่อสร้าง	-	-	-	-	-	-	-	-	-				171 Looking for work in construction
172 การหาข้อมูลหรือการจ้างผู้ปฏิบัติงานในกิจการของครัวเรือนที่ทำกิจกรรมการก่อสร้าง	-	-	-	-	-	-	-	-	-				172 Looking for/setting up business in construction
181 การเดินทางที่เกี่ยวข้องกับกิจกรรมการก่อสร้างของครัวเรือน	2.0	2.1	1.5	-	-	-	2.0	2.1	1.5				181 Travel related
199 การทำงานในกิจกรรมการก่อสร้างของครัวเรือน ซึ่งไม่ได้จัดประเภทไว้ในที่อื่น	-	-	-	-	-	-	-	-	-				199 Others

ตารางที่ 5 เวลาที่ใช้โดยเฉลี่ยของประชากรอายุตั้งแต่ 10-30 ปี จำแนกตามกิจกรรมที่ทำ การเรียน และเพศ กรุงเทพมหานคร (ต่อ)

TABLE 5 AVERAGE TIME OF PARTICIPANTS 10-30 YEARS BY SELECTED ACTIVITY, ATTENDING SCHOOL AND SEX, BANGKOK (Contd.)

กิจกรรมหลัก	ยอดรวม						การเรียน Attending School						Main Activity
	Total			เรียน Attend			ไม่เรียน Not Attend			รวม Total	ชาย Male	หญิง Female	
	รวม Total	ชาย Male	หญิง Female	รวม Total	ชาย Male	หญิง Female	รวม Total	ชาย Male	หญิง Female				
E การทำงานในการให้บริการที่ก่อให้เกิดรายได้ของครัวเรือน	9.1	9.9	8.4	4.9	4.8	4.9	9.9	10.5	9.3	E Work for household providing services for income			
201 การจัดเตรียมและการจำหน่ายอาหารและเครื่องดื่ม	7.5	7.9	7.4	4.3	5.1	4.1	8.5	8.8	8.4	201 Preparing and selling food			
202 การขายของเบ็ดเตล็ด การขายตามบ้าน การขายตามข้างถนน การรับขาย	8.1	8.3	7.8	3.5	5.0	0.5	8.7	8.8	8.5	202 Petty trading: door-to-door vending			
211 การประกอบติดตั้ง ปรับตั้งเครื่องใช้ บำรุงรักษา และการซ่อมแซมเครื่องใช้เครื่องจักรกล	7.2	6.7	8.5	4.7	0.3	8.2	8.6	8.5	9.0	211 Fitting, installing, tool setting, maintaining			
212 การซ่อมแซมยานพาหนะ	7.7	7.7	-	-	-	-	7.7	7.7	-	212 Repair of vehicles			
213 การซ่อมแซมของใช้ส่วนบุคคล	-	-	-	-	-	-	-	-	-	213 Repair of personal goods			
214 การซ่อมแซมของใช้ในครัวเรือน	9.2	9.2	-	-	-	-	9.2	9.2	-	214 Repair of household goods			
221 การให้เช่าห้อง ที่พัก และการให้บริการที่เกี่ยวข้อง	7.1	9.3	4.4	-	-	-	7.1	9.3	4.4	221 Renting out rooms			
222 การให้ยืมและการเก็บเงิน การแลกเปลี่ยนเงินตราต่างประเทศ	8.2	6.8	9.2	9.2	-	9.2	6.8	6.8	-	222 Lending and collecting money			
223 การพิมพ์ การประมวลผลคำ การเขียนโปรแกรม การลงรหัสข้อมูล	-	-	-	-	-	-	-	-	-	223 Typing, word processing, programming, encoding			
224 การทำบัญชี การลงบัญชี การให้บริการด้านกฎหมาย และการให้บริการที่เกี่ยวข้อง	7.5	8.2	4.0	-	-	-	7.5	8.2	4.0	224 Accounting, bookkeeping, legal			
225 การสอนพิเศษ	-	-	-	-	-	-	-	-	-	225 Tutoring			
226 การให้บริการทางการแพทย์และทันตกรรม	-	-	-	-	-	-	-	-	-	226 Provision of medical			
227 การให้บริการดูแลและบำบัดรักษาโรค	-	-	-	-	-	-	-	-	-	227 Provision of nursing			
231 การให้บริการดูแลส่วนบุคคล	9.1	9.9	9.0	8.6	-	8.6	9.1	9.9	9.0	231 Provision of personal care services			
232 การให้บริการดูแลสุขภาพโดยบุคคลที่ไม่ใช่ผู้เชี่ยวชาญ	8.5	8.5	-	-	-	-	8.5	8.5	-	232 Provision of non-professional health care			
241 การขนส่งสินค้า	8.0	8.0	-	-	-	-	8.0	8.0	-	241 Transporting goods			
242 การขนส่งผู้โดยสาร	10.8	10.9	10.2	-	-	-	10.8	10.9	10.2	242 Transporting passengers			
251 การให้บริการชำระค่าจ้างในครัวเรือน	-	-	-	-	-	-	-	-	-	251 Providing paid domestic services			
261 การฝึกอบรมและการศึกษาที่เกี่ยวข้องกับการทำงานในกิจกรรมการให้บริการ	-	-	-	-	-	-	-	-	-	261 Training and studies related to work			
271 การทรงงานทำในกิจการของครัวเรือนที่ทำการบริการการให้บริการ	2.7	4.7	1.7	-	-	-	2.7	4.7	1.7	271 Looking for work in service activities in household enterprise			
281 การเดินทางที่เกี่ยวข้องกับกิจกรรมการให้บริการที่ก่อให้เกิดรายได้	1.5	1.5	1.4	1.2	1.1	1.2	1.5	1.6	1.4	281 Travel related			
299 การทำงานในการให้บริการที่ก่อให้เกิดรายได้ของครัวเรือน ซึ่งมีได้จัดประเภทไว้ในที่อื่น	6.8	6.8	-	-	-	-	6.8	6.8	-	299 Others			

หน่วยเป็นชั่วโมงต่อวัน : Hour per day

ตารางที่ 5 เวลาที่ใช้โดยเฉลี่ยของประชากรอายุตั้งแต่ 10-30 ปี จำนวนตามกิจกรรมที่ทำ การเรียน และเพศ กรุงเทพมหานคร (ต่อ)
 TABLE 5 AVERAGE TIME OF PARTICIPANTS 10-30 YEARS BY SELECTED ACTIVITY, ATTENDING SCHOOL AND SEX, BANGKOK (Contd.)

กิจกรรมหลัก	ยอดรวม						การเรียน Attending School						Main Activity
	Total			ไม่เรียน Not Attend			เรียน Attend			ไม่เรียน Not Attend			
	รวม Total	ชาย Male	หญิง Female	รวม Total	ชาย Male	หญิง Female	รวม Total	ชาย Male	หญิง Female	รวม Total	ชาย Male	หญิง Female	
M การเล่นกีฬาในร่มและกีฬากลางแจ้ง การอบรม และกิจกรรมที่เกี่ยวข้อง	1.9	2.1	1.5	2.0	2.1	1.7	1.7	2.0	1.1	2.0	1.1	1.1	M Indoor and outdoor sports participation and related course
751 การเดินและกระโดดทางไกล การวิ่งจ็อกกิ้งและการวิ่งออกกำลังกาย	1.5	1.5	1.6	1.9	1.8	2.0	1.0	1.1	1.0	1.1	1.0	1.0	751 walking and hiking
752 การขี่จักรยาน การเล่นสเก็ต การเล่นลีดเดอร์บอร์ด	1.0	2.2	0.6	1.0	2.2	0.6	-	-	-	-	-	-	752 Biking, skating
753 การเต้นแอโรบิค การเล่นโยคะ การยกน้ำหนัก และโปรแกรมฟิตเนสอื่นๆ	1.2	1.0	1.3	1.4	1.0	1.6	1.1	1.1	1.2	1.1	1.2	1.2	753 Aerobics, yoga and other fitness
754 การเล่นกีฬาประเภทเดียวที่จัดโปรแกรมเป็นลูกบอล	0.8	0.7	0.9	0.8	0.5	0.9	0.8	0.8	-	0.8	-	-	754 Ball games, individual sports
755 การเล่นกีฬาประเภททีมที่มีอุปกรณ์เป็นลูกบอล	1.7	1.8	0.9	1.7	1.8	0.9	1.8	1.8	-	1.8	-	-	755 Ball games, team sports
756 การเล่นกีฬาทางน้ำ	-	-	-	-	-	-	-	-	-	-	-	-	756 Water sports
757 การเล่นกีฬาฤดูหนาว การเล่นกีฬาน้ำแข็ง และการเล่นกีฬาน้ำหิมะ	-	-	-	-	-	-	-	-	-	-	-	-	757 Winter/snow sports
758 การเล่นกีฬาที่มีการปะทะกันระหว่างผู้เล่น	-	-	-	-	-	-	-	-	-	-	-	-	758 Contact sports
762 การขี่ม้า	-	-	-	-	-	-	-	-	-	-	-	-	762 Horseback-riding
763 การขับรถเพื่อชมทัศนียภาพ การเที่ยวชมสัตว์ป่า	2.8	2.7	3.3	2.9	2.7	3.3	2.8	2.8	-	2.8	-	-	763 Pleasure drives; sightseeing
764 การเล่นกีฬาและกิจกรรมที่เกี่ยวข้อง	-	-	-	-	-	-	-	-	-	-	-	-	764 Sports related
781 การเดินทางที่เกี่ยวข้องกับการเล่นกีฬาในร่มและกีฬากลางแจ้ง การอบรม และกิจกรรมที่เกี่ยวข้อง	2.4	3.2	1.3	2.5	2.9	1.7	2.4	4.5	0.4	4.5	0.4	0.4	781 Travel related
799 การเล่นกีฬาในร่มและกีฬากลางแจ้ง และกิจกรรมที่เกี่ยวข้อง ซึ่งมิได้จัดประเภทไว้ในที่อื่น	-	-	-	-	-	-	-	-	-	-	-	-	799 Others
N สื่อมวลชน	3.2	3.2	3.2	3.4	3.4	3.5	3.0	3.0	3.0	3.0	3.0	3.0	N Mass media
801 การอ่านหนังสือ	1.4	1.3	1.4	1.3	1.2	1.4	1.4	2.3	1.2	2.3	1.2	1.2	801 Reading books
802 การอ่านสิ่งพิมพ์ที่ออกตามกำหนดเวลา ได้แก่ หนังสือพิมพ์ นิตยสาร วารสาร เป็นต้น	0.8	0.8	0.9	0.8	0.4	0.9	0.9	0.9	0.8	0.9	0.8	0.8	802 Reading periodicals
809 การอ่านสิ่งพิมพ์อื่นๆ	0.7	0.7	-	-	-	-	0.7	0.7	-	0.7	-	-	809 Reading other specified materials
811 การชมหรือการฟังโทรทัศน์	3.0	2.9	3.0	3.1	3.0	3.2	2.8	2.8	2.9	2.8	2.9	2.9	811 Watching/listening to television
812 การชมหรือการฟังวิทยุ	3.3	3.5	2.6	4.0	4.4	2.8	2.3	2.3	2.2	2.3	2.2	2.2	812 Watching/listening to radio
821 การฟังสื่อทางเสียงอื่นๆ	1.2	1.4	1.1	1.2	1.2	1.3	1.3	1.3	1.5	1.5	0.9	0.9	821 Listening to radio programmes
822 การใช้เทคโนโลยีคอมพิวเตอร์เพื่อการทำงาน	1.1	1.0	1.2	1.3	1.0	1.4	0.9	0.9	0.9	0.9	0.9	0.9	822 Listening to other audio media
831 การใช้เทคโนโลยีคอมพิวเตอร์เพื่อการทำงาน	1.9	1.6	2.6	1.9	1.6	2.6	-	-	-	-	-	-	831 Using computer technology for reading
832 การใช้เทคโนโลยีคอมพิวเตอร์เพื่อการทำงานและบันเทิง	1.6	1.7	1.3	1.6	1.8	1.2	1.6	1.7	1.5	1.7	1.5	1.5	832 Using computer technology for video/audio
833 การใช้อินเทอร์เน็ต การดาวน์โหลด การอัปโหลด	2.2	2.3	2.1	2.5	2.4	2.7	1.7	1.7	1.6	2.0	1.6	1.6	833 Surfing the internet, downloading, Uploading
841 การใช้ห้องสมุด	1.2	0.7	1.6	1.2	0.7	1.6	-	-	-	-	-	-	841 Visiting library
881 การเดินทางที่เกี่ยวข้องกับการใช้สื่อมวลชน	0.8	-	0.8	-	-	-	0.8	-	0.8	-	0.8	-	881 Travel related
899 สื่อมวลชนอื่น ซึ่งมิได้จัดประเภทไว้ในที่อื่น	-	-	-	-	-	-	-	-	-	-	-	-	899 Others

หน่วยเป็นชั่วโมงต่อวัน : Hour per day

ตารางที่ 5 เวลาที่ใช้โดยเฉลี่ยของประชากรอายุตั้งแต่ 10-30 ปี จำนวนตามกิจกรรมที่ทำ การเรียน และเพศ กรุงเทพมหานคร (ต่อ)
 TABLE 5 AVERAGE TIME OF PARTICIPANTS 10-30 YEARS BY SELECTED ACTIVITY, ATTENDING SCHOOL AND SEX, BANGKOK (Contd.)

กิจกรรมหลัก	ยอดรวม						การเรียน Attending School				Main Activity		
	รวม		เรียน Attend		ไม่เรียน Not Attend		รวม	ชาย Male	หญิง Female	รวม		ชาย Male	หญิง Female
	ชาย Male	หญิง Female	ชาย Male	หญิง Female	ชาย Male	หญิง Female							
O การดูแลและเอาใจใส่ตนเอง	11.6	11.5	11.6	12.0	11.8	12.1	11.2	11.2	11.2	11.2	11.2	11.2	O Personal care and maintenance
901 การนอนตอนกลางคืนหรือการนอนตามปกติ	8.6	8.6	8.6	8.9	8.8	8.9	8.4	8.5	8.5	8.4	8.4	8.4	901 Night sleep/essential sleep
902 การผลอหลับหรือการงีบหลับ	2.1	1.9	2.2	1.8	1.8	1.8	2.2	1.9	2.7	2.4	0.7	2.4	902 Incidental sleep/naps
903 การนอนไม่หลับ	2.7	2.8	2.6	3.1	2.8	3.3	2.4	2.7	2.7	0.7	0.7	0.7	903 Sleeplessness
911 การรับประทานอาหารหรือของว่าง	1.4	1.4	1.4	1.6	1.6	1.6	1.2	1.2	1.2	1.2	1.2	1.2	911 Eating meals/snack
912 การดื่มที่นอกเหนือจากกาแฟหรือเครื่องดื่มอื่น	0.6	0.6	0.5	0.5	0.7	0.5	0.6	0.6	0.6	0.5	0.5	0.5	912 Drinking other than with meal or snack
921 การดูแลสุขอนามัยและการดูแลตนเอง	1.1	1.1	1.1	1.1	1.0	1.2	1.1	1.1	1.1	1.1	1.1	1.1	921 Personal hygiene and care
922 การดูแลด้านสุขภาพหรือการรักษาพยาบาลด้วยตนเอง	1.7	1.7	-	-	-	-	1.7	1.7	-	-	-	-	922 Health/medical care to oneself
931 การได้รับการดูแลตนเองจากบุคคลอื่น	1.0	1.0	1.0	-	-	-	1.0	1.0	1.0	1.0	1.0	1.0	931 Receiving personal care from others
932 การได้รับการดูแลด้านสุขภาพหรือการรักษาพยาบาลจากบุคคลอื่น	1.3	1.3	-	1.3	1.3	-	1.3	1.3	-	-	-	-	932 Receiving health/medical care from others
941 การสวดมนต์นมัสการ การฝึกสมาธิ การระหมัด และกิจกรรมที่เกี่ยวข้องกับความเชื่ออื่นๆ	0.7	0.4	0.9	0.4	0.3	0.4	1.2	0.4	1.6	0.4	1.6	1.6	941 Private prayer, meditation and other informal spiritual activities
942 การมีส่วนร่วมในกิจกรรมทางศาสนา (หลักปฏิบัติทางศาสนา)	2.1	1.5	2.5	2.2	2.5	2.0	2.1	0.7	3.0	0.7	3.0	3.0	942 Participating in religious activities
950 การพูดคุย นึกอาหารหรือ ระหว่างสมาชิกในครัวเรือน	0.9	0.9	0.9	0.9	0.8	0.9	0.9	1.0	0.9	1.0	0.9	0.9	950 Talking, consulting with member of household
951 การไม่ทำกิจกรรมใดๆ การหยุดพัก การผ่อนคลาย	1.1	1.1	1.0	1.0	1.1	1.0	1.1	1.1	1.1	1.1	1.0	1.0	951 Doing nothing, resting, relaxing
952 การสูบบุหรี่	0.7	0.7	-	-	-	-	0.7	0.7	-	-	-	-	952 Smoking
953 การไต่ห่อของ การคิด การวางแผน	1.0	1.0	-	-	-	-	1.0	1.0	-	-	-	-	953 Reflecting/meditating, thinking, planning
981 การเดินทางที่เกี่ยวข้องกับกิจกรรมการดูแลและเอาใจใส่ตนเอง	1.1	1.1	1.1	1.2	1.2	1.2	1.0	0.9	1.0	0.9	1.0	1.0	981 Travel related
999 การดูแลและเอาใจใส่ตนเอง ซึ่งมีได้จัดประเภทไว้ในที่อื่น	-	-	-	-	-	-	-	-	-	-	-	-	999 Others
000 ไม่ทราบ	-	-	-	-	-	-	-	-	-	-	-	-	000 Unknown

หน่วยเป็นชั่วโมงต่อวัน : Hour per day

ตารางที่ 6 เวลาที่ใช้โดยเฉลี่ยของประชากรอายุตั้งแต่ 10 ปีขึ้นไป จำแนกตามกิจกรรมหลัก และระดับการศึกษาที่สำเร็จ กรุงเทพมหานคร (ต่อ)
 TABLE 6 AVERAGE TIME OF PARTICIPANTS 10 YEARS OF AGE AND OVER BY MAIN ACTIVITY AND EDUCATIONAL ATTAINMENT, BANGKOK (Contd.)

หน่วยเป็นชั่วโมงต่อวัน : Hour per day

กิจกรรมหลัก	มัธยมศึกษาตอนปลาย						อุดมศึกษา			Main Activity		
	รวม	ไม่มี	ต่ำกว่า	ประถมศึกษา	มัธยมศึกษา		Higher Level					
					Lower	Upper	สายวิชาชีพ	สายวิชาการ	สายวิชา- การศึกษา		Teacher	Unknown
Total	None	Less than Elementary	Elementary	General/ Academic	Vocational	Teacher	Academic	Technical	Education	Teacher	Training	
E การทำงานในการให้บริการที่ไม่ได้รายได้ของครัวเรือน	9.4	9.5	9.4	9.7	8.4	9.8	8.4	9.5	7.9	-	10.5	E Work for household providing services for income
201 การจัดเตรียมและการทำงานอาหารและเครื่องดื่ม	8.2	9.4	8.3	8.5	7.3	5.9	8.5	12.3	7.5	-	9.0	201 Preparing and selling food
202 การขายของเบ็ดเตล็ด การขายตามบ้าน การขายตามข้างถนน การเช่า	8.0	8.2	8.5	7.4	7.4	8.7	8.4	8.1	6.7	-	10.2	202 Petty trading; door-to-door vending
211 การประกอบ ติดตั้ง ปรับตั้งเครื่องใช้ บ้านพักอาศัย และการซ่อมแซมเครื่องใช้เครื่องจักรกล	6.2	2.5	7.1	3.7	8.7	8.4	6.8	9.5	-	-	-	211 Fitting, installing, tool setting, maintaining
212 การซ่อมแซมยานพาหนะ	7.8	8.2	8.7	7.1	9.5	5.3	7.7	-	-	-	-	212 Repair of vehicles
213 การซ่อมแซมของใช้ส่วนบุคคล	8.0	-	6.0	8.6	-	-	-	-	-	-	-	213 Repair of personal goods
214 การซ่อมแซมของใช้ในครัวเรือน	8.9	-	8.5	8.2	9.0	-	-	-	-	-	-	214 Repair of household goods
221 การไปต่างห้อง ที่พัก และการให้บริการที่เกี่ยวข้อง	6.6	-	3.1	7.4	7.3	8.4	6.3	-	-	-	-	221 Renting out rooms
222 การไปเยี่ยมและกรอกเงิน การแลกเปลี่ยนเงินตราต่างประเทศ	8.2	-	-	6.8	9.2	-	-	-	-	-	-	222 Lending and collecting money
223 การพิมพ์ การประมวลผลคำ การเขียนโปรแกรม การลงรหัสข้อมูล	8.9	-	-	7.8	9.0	7.5	9.2	-	-	-	-	223 Typing, word processing, programming, encoding
224 การทำบัญชี การลงบัญชี การให้บริการด้านกฎหมาย และการให้บริการที่เกี่ยวข้อง	7.3	-	-	7.6	-	-	6.5	-	-	-	-	224 Accounting, bookkeeping, legal
225 การสอนพิเศษ	6.0	-	-	-	-	-	6.0	-	-	-	-	225 Tutoring
226 การให้บริการทางการแพทย์และทันตกรรม	8.5	-	-	-	-	-	8.5	-	-	-	-	226 Provision of medical
227 การให้บริการดูแลและบำบัดผู้ป่วยโรค	-	-	-	-	-	-	-	-	-	-	-	227 Provision of nursing
231 การให้บริการดูแลส่วนบุคคล	8.4	10.4	8.5	8.6	8.4	6.1	5.8	9.6	-	-	7.5	231 Provision of personal care services
232 การให้บริการดูแลสภาพโดยบุคคลที่ไม่ใช่ผู้เชี่ยวชาญ	6.2	-	-	5.3	-	-	8.5	-	-	-	-	232 Provision of non-professional health care
241 การขนส่งสินค้า	7.4	-	-	7.2	4.3	6.5	-	8.0	-	-	-	241 Transporting goods
242 การขนส่งผู้โดยสาร	10.6	-	11.8	10.4	11.3	5.7	6.2	-	9.5	-	12.5	242 Transporting passengers
251 การให้บริการชำระค่าใช้สอยในครัวเรือน	0.5	-	-	-	-	-	0.5	-	-	-	-	251 Providing paid domestic services
261 การฝึกอบรมและการศึกษาที่เกี่ยวข้องกับการทำงานในกิจกรรมการให้บริการ	6.0	-	-	-	-	-	6.0	-	-	-	-	261 Training and studies related to work
271 การหางานทำในกิจกรรมของครัวเรือนที่มิใช่กิจกรรมการให้บริการ	2.7	-	-	-	-	-	2.7	-	-	-	-	271 Looking for work in service activities in household enterprise
281 การเดินทางที่เกี่ยวข้องกับกิจกรรมการให้บริการที่มิใช่ครัวเรือน	1.4	1.4	1.3	1.4	1.4	2.1	1.5	1.7	1.7	-	1.1	281 Travel related
299 การทำงานในการให้บริการที่ไม่ได้จัดประเภทรายอื่น	6.2	-	8.6	4.6	9.2	-	2.7	1.5	-	-	-	299 Others

ตารางที่ 7 เวลาที่ได้เฉลี่ยของประชากรอายุตั้งแต่ 10 ปีขึ้นไป จำแนกตามกิจกรรมหลัก และศาสนา กรุงเทพมหานคร
 TABLE 7 AVERAGE TIME OF PARTICIPANTS 10 YEARS OF AGE AND OVER BY MAIN ACTIVITY AND RELIGION, BANGKOK

หน่วยเป็นชั่วโมงต่อวัน : Hour per day

กิจกรรมหลัก	ศาสนา Religion				Main Activity
	พุทธ Buddha	คริสต์ Christ	อิสลาม Islam	อื่น ๆ Others	
A การทำงานในหน่วยงานเอกชน รัฐวิสาหกิจ รัฐบาล องค์การที่ไม่แสวงหากำไร (ทำงานในระบบ)	10.2	10.0	10.1	11.3	A Formal sector work
001 การทำงานในอาชีพหลัก	7.8	7.7	8.3	8.0	001 Working time in main job
002 การทำงานในอาชีพรอง ที่มีลักษณะเดียวกับการทำงานในอาชีพหลัก	3.8	-	-	-	002 Working time in other jobs
003 พนักงานฝึกหัด การฝึกงานและการฝึกงานอื่นที่เกี่ยวข้อง	2.2	-	-	-	003 Working time as apprentice, intern and related positions
006 การหยุดพักในช่วงสั้นๆ และการถูกภรรยาในช่วงเวลาสั้นๆ ขณะทำงาน	0.7	-	1.7	0.5	006 Short breaks and interruptions from work
008 การอบรมและการศึกษาที่เกี่ยวข้องกับการทำงานในระบบ	1.3	-	-	-	008 Training and studies in relation to work in the "formal sector"
011 การหยุดในช่วงก่อนหรือหลังการทำงาน	0.9	-	-	-	011 Idle time before/after work
012 การหยุดพักกลางวัน	0.9	0.8	0.8	0.5	012 Lunch break from work
021 การทำงานทั่วไปในระบบ	0.8	-	0.3	-	021 Looking for work in the "formal sector"
022 การหาข้อมูลหรือการจัดตั้งธุรกิจในระบบ	-	-	-	-	022 Looking for/setting up business in the "formal sector"
031 การเดินทางที่เกี่ยวข้องกับการทำงานในระบบ	2.0	1.5	1.8	2.3	031 Travel related to work in the "formal sector"
049 การทำงานในระบบ ซึ่งมีได้ประเภทไว้ในที่อื่น	-	-	-	-	049 Others
B การทำงานในกิจกรรมการผลิตขั้นต้นของครัวเรือน	2.7	-	-	-	B Work for household in primary production activities
051 การปลูกธัญพืชและต้นไม้ พืชผักสวนครัว	4.2	-	-	-	051 Growing of crops and trees; kitchen gardening
052 การเลี้ยงสัตว์ การผลิตผลิตภัณฑ์จากสัตว์ การบริการสัตว์บาล	-	-	-	-	052 Farming of animals
053 การล่าสัตว์ การตกสัตว์ และการผลิตหนังสัตว์	-	-	-	-	053 Hunting, trapping and production of animal skins
054 การหาของป่า การตกไม้ การหาฟืน และกิจกรรมการทำป่าไม้อื่นๆ	-	-	-	-	054 Gathering of wild products
055 การประมง การเลี้ยงสัตว์น้ำ การเพาะเลี้ยงสัตว์น้ำ	1.2	-	-	-	055 Fishing
056 การทำเหมืองแร่และเหมืองหิน	-	-	-	-	056 Mining and quarrying
057 การทำเหมืองแร่และเหมืองหิน	-	-	-	-	057 Collecting water
058 การอบรมและการศึกษาที่เกี่ยวข้องกับการทำงานในกิจกรรมการผลิตขั้นต้นของครัวเรือน	-	-	-	-	058 Training and studies in relation to work
061 การจัดซื้อหรือจัดหาวัตถุดิบเพื่อใช้สำหรับกิจกรรมการผลิตขั้นต้นของครัวเรือน	4.5	-	-	-	061 Purchasing/acquiring inputs
062 การขายหรือการกำหนดราคาสินค้าผลิตที่ได้จากกิจกรรมการผลิตขั้นต้นของครัวเรือน	-	-	-	-	062 Selling/disposing of outputs
071 การหาหนทางไปมาของครัวเรือนหรือที่กิจกรรมการผลิตขั้นต้น	1.7	-	-	-	071 Looking for work in primary production
072 การหาข้อมูลหรือการจัดตั้งธุรกิจ ในกิจการของครัวเรือนที่กิจกรรมการผลิตขั้นต้น	-	-	-	-	072 Looking for/setting up business in primary production
081 การเดินทางที่เกี่ยวข้องกับกิจกรรมการผลิตขั้นต้นของครัวเรือน	0.8	-	-	-	081 Travel related to primary production
099 การทำงานในกิจกรรมการผลิตขั้นต้นของครัวเรือน ซึ่งมีได้ประเภทไว้ในที่อื่น	-	-	-	-	099 Others

ตารางที่ 7 เวลาที่ใช้โดยเฉลี่ยของประชากรอายุตั้งแต่ 10 ปีขึ้นไป จำแนกตามกิจกรรมหลัก และศาสนา กรุงเทพมหานคร (ต่อ)
 TABLE 7 AVERAGE TIME OF PARTICIPANTS 10 YEARS OF AGE AND OVER BY MAIN ACTIVITY AND RELIGION, BANGKOK (Contd.)

หน่วยเป็นชั่วโมงต่อวัน : Hour per day

กิจกรรมหลัก	ศาสนา Religion				Main Activity
	พุทธ Buddha	คริสต์ Christ	อิสลาม Islam	อื่น ๆ Others	
E การทำงานในการให้บริการที่ก่อให้เกิดรายได้ของครัวเรือน	9.4	11.7	8.4	-	E Work for household providing services for income
201 การจัดเตรียมและการจำหน่ายอาหารและเครื่องดื่ม	8.2	-	6.1	-	201 Preparing and selling food
202 การขายของเบ็ดเตล็ด การขายตามบ้าน การขายตามข้างถนน การรับขาย	8.0	-	8.8	-	202 Petty trading; door-to-door vending
211 การประกอบ ติดตั้ง ปรับตั้งเครื่องใช้ บำรุงรักษา และการซ่อมแซมเครื่องใช้เครื่องจักรกล	6.2	-	7.8	-	211 Fitting, installing, tool setting, maintaining
212 การซ่อมแซมยานพาหนะ	7.8	-	-	-	212 Repair of vehicles
213 การซ่อมแซมของใช้ส่วนบุคคล	8.0	-	-	-	213 Repair of personal goods
214 การซ่อมแซมของใช้ในครัวเรือน	8.9	-	-	-	214 Repair of household goods
221 การให้เช่าห้อง ที่พัก และการให้บริการที่เกี่ยวข้อง	6.6	-	4.5	-	221 Renting out rooms
222 การให้กู้ยืมและการเก็บเงิน การแลกเปลี่ยนเงินตราต่างประเทศ	8.2	-	-	-	222 Lending and collecting money
223 การพิมพ์ การประมวลผลคำ การเขียนโปรแกรม การลงรหัสข้อมูล	8.9	-	-	-	223 Typing, word processing, programming, encoding
224 การทำบัญชี การลงบัญชี การให้บริการด้านกฎหมาย และการให้บริการที่เกี่ยวข้อง	7.3	-	-	-	224 Accounting, bookkeeping, legal
225 การสอนพิเศษ	6.0	-	-	-	225 Tutoring
226 การให้บริการทางการแพทย์และทันตกรรม	8.5	-	-	-	226 Provision of medical
227 การให้บริการดูแลและบำบัดรักษาโรค	-	-	-	-	227 Provision of nursing
231 การให้บริการดูแลส่วนบุคคล	8.4	11.7	8.9	-	231 Provision of personal care services
232 การให้บริการดูแลสุขภาพโดยบุคคลที่ไม่ใช่ผู้เชี่ยวชาญ	6.2	-	-	-	232 Provision of non-professional health care
241 การขนส่งสินค้า	7.4	-	-	-	241 Transporting goods
242 การขนส่งผู้โดยสาร	10.6	-	12.5	-	242 Transporting passengers
251 การให้บริการชำระค่าใช้จ่ายในครัวเรือน	0.5	-	-	-	251 Providing paid domestic services
261 การฝึกอบรมและการศึกษาที่เกี่ยวข้องกับการทำงานในกิจกรรมการให้บริการ	6.0	-	-	-	261 Training and studies related to work
271 การหางานทำในกิจการของครัวเรือนที่กึ่งกิจกรรมการให้บริการ	2.7	-	-	-	271 Looking for work in service activities in household enterprise
281 การเดินทางที่เกี่ยวข้องกับกิจกรรมการให้บริการที่ก่อให้เกิดรายได้	1.4	-	1.2	-	281 Travel related
299 การทำงานในการให้บริการที่ก่อให้เกิดรายได้ของครัวเรือน ซึ่งไม่ได้จัดประเภทไว้ข้างต้น	6.2	-	-	-	299 Others

ตารางที่ 7 เวลาที่ใช้โดยเฉลี่ยของประชากรอายุตั้งแต่ 10 ปีขึ้นไป จำแนกตามกิจกรรมหลัก และศาสนา กรุงเทพมหานคร (ต่อ)
 TABLE 7 AVERAGE TIME OF PARTICIPANTS 10 YEARS OF AGE AND OVER BY MAIN ACTIVITY AND RELIGION, BANGKOK (Contd.)

หน่วยเป็นชั่วโมงต่อวัน : Hour per day

กิจกรรมหลัก	ศาสนา Religion				Main Activity
	พุทธ Buddha	คริสต์ Christ	อิสลาม Islam	อื่น ๆ Others	
ยอดรวม Total					
F การให้บริการในครัวเรือนของตนเอง โดยไม่ได้รับค่าตอบแทน	2.6	2.5	2.9	6.8	F Providing unpaid domestic services for own final use within household
301 การจัดการด้านอาหาร และการทำความสะอาดสิ่งของเครื่องใช้ในครัว	1.3	1.3	1.5	3.8	301 Food management
302 การทำความสะอาดและการดูแลรักษาที่อยู่อาศัยและบริเวณ	1.1	1.1	1.4	1.5	302 Cleaning and upkeep of dwelling
303 การตกแต่ง การบำรุงรักษา และการซ่อมแซมเล็กๆ น้อยๆ ด้วยตนเอง	0.9	1.0	0.8	-	303 Do-it-yourself decoration, maintenance
304 การดูแลสิ่งทอ ทำความสะอาดรองเท้า ซักผ้ารีดผ้า ตลอดจนการซ่อมแซม	1.5	1.5	1.6	0.3	304 Care of textiles and footwear
305 การจัดการครัวเรือนที่เกี่ยวข้อง	2.2	2.2	-	-	305 Household management
306 การดูแลสัตว์เลี้ยง	0.8	0.9	0.5	-	306 Pet care
311 การซื้อของหรือการซื้อสินค้าและบริการที่เกี่ยวข้อง	1.0	1.0	1.3	0.5	311 Shopping for/purchasing of goods
312 การจัดหาบริการและกิจการที่เกี่ยวข้อง	3.5	3.5	-	-	312 Shopping for/availling of services
331 การเดินทางที่เกี่ยวข้องกับการให้บริการในครัวเรือนตนเอง โดยไม่ได้รับค่าตอบแทน	1.2	1.2	1.2	0.7	331 Travel related
349 การบริการในครัวเรือนของตน โดยไม่ได้รับค่าตอบแทน ซึ่งมีได้แก่ประเภทอื่นที่อื่น	-	-	-	-	349 Others
G การให้บริการดูแลสมาชิกในครัวเรือน โดยไม่ได้รับค่าตอบแทน	2.7	2.7	2.2	2.0	G Providing unpaid care-giving services to household members
351 การดูแลด้านร่างกายของเด็ก ได้แก่ การอาบน้ำ แต่งตัว และป้อนอาหาร เป็นต้น	3.1	3.2	2.2	0.5	351 Caring for children-physical care
352 การสอน การอบรม ให้คำแนะนำ ตลอดจนการให้ความช่วยเหลือเด็ก	1.0	1.0	1.1	-	352 Teaching, training, helping children
353 การรับส่งเด็กไปยังสถานที่ต่าง ๆ	0.9	0.9	0.8	0.9	353 Accompanying children to places
354 การดูแลด้านจิตใจของเด็ก (การดูแลกิริยาอาการ)	0.2	0.2	-	-	354 Minding children
361 การดูแลด้านร่างกายของผู้สูงอายุ คนป่วย และคนพิการ	3.9	3.9	-	-	361 Caring for adults : physical care
362 การดูแลด้านอารมณ์ของผู้สูงอายุ คนป่วย และคนพิการ	1.0	1.0	-	-	362 Caring for adults : emotional support
363 การรับส่งผู้ใหญ่ไปยังสถานที่ต่าง ๆ	1.1	1.1	-	-	363 Accompanying adults to places
381 การเดินทางที่เกี่ยวข้องกับการให้บริการดูแลสมาชิกในครัวเรือน โดยไม่ได้รับค่าตอบแทน	1.0	1.0	0.3	1.5	381 Travel related
399 การให้บริการดูแลสมาชิกในครัวเรือน โดยไม่ได้รับค่าตอบแทน ซึ่งมีได้แก่ประเภทอื่นที่อื่น	-	-	-	-	399 Others

ตารางที่ 7 เวลาที่ใช้โดยเฉลี่ยของประชากรอายุตั้งแต่ 10 ปีขึ้นไป จำแนกตามกิจกรรมหลัก และศาสนา กรุงเทพมหานคร (ต่อ)
 TABLE 7 AVERAGE TIME OF PARTICIPANTS 10 YEARS OF AGE AND OVER BY MAIN ACTIVITY AND RELIGION, BANGKOK (Contd.)

หน่วยเป็นชั่วโมงต่อวัน : Hour per day

กิจกรรมหลัก	ศาสนา Religion				Main Activity
	พุทธ Buddha	คริสต์ Christ	อิสลาม Islam	อื่น ๆ Others	
I การเรียนรู้	7.6	12.2	7.2	10.0	I Learning
501 การเข้าเรียนตั้งแต่ชั้นอนุบาล ประถม มัธยม อาชีววะ จุฬาลงกรณ์มหาวิทยาลัย และศึกษาเฉพาะทาง	5.5	3.5	5.3	6.0	501 School/university attendance
502 การหยุดพักหรือเรียนในชื่อ 501	0.9	3.5	-	0.7	502 Breaks/waiting at place
503 การศึกษาด้วยตนเองในระบบการศึกษาทางไกล (วิดีโอ สื่อทางเสียง ระบบออนไลน์)	-	-	-	-	503 Self-study for distance education course work
511 การทำกาบ้าน การทบทวนหลักสูตร การเรียนพิเศษ วิเคราะห์ข้อที่เกี่ยวกับการศึกษาในระบบ	1.8	1.5	1.6	1.6	511 Homework, course review
521 การศึกษาเพิ่มเติม การศึกษานอกระบบ และวิชาต่าง ๆ ในช่วงระหว่างเวลาว่าง	2.0	-	1.2	-	521 Additional study, non-formal education
531 การฝึกอบรมและการศึกษาเพื่อพัฒนาอาชีพและวิชาชีพ	1.5	-	-	-	531 Career/professional development training
571 การทำกิจกรรมอื่นๆที่เกี่ยวข้องกับกิจกรรมการเรียนรู้	0.6	-	0.5	-	571 Other activities done in relation to learning activities
581 การเดินทางที่เกี่ยวข้องกับการเรียนรู้	1.9	3.7	1.8	2.2	581 Travel related
599 กิจกรรมการเรียนรู้ ซึ่งมิได้จัดประเภทไว้ในที่อื่น	-	-	-	-	599 Others
J การเข้าสังคมและการมีส่วนร่วมในชุมชน	1.4	-	1.0	-	J Socializing and community participation
601 การพูด การสนทนา และการโทรศัพท์	1.1	-	1.0	-	601 Talking, conversing
602 กิจกรรมการเข้าสังคม และการพบปะสังสรรค์	2.8	-	-	-	602 Socializing activities
603 การอ่านและการเขียนจดหมาย	-	-	-	-	603 Reading and writing mail
604 การไม่เข้าสังคมหรือการต่อต้านสังคมหรือการมองสังคมในแง่ลบ ได้แก่ การเข้าร่วมประท้วง ต่อต้าน	-	-	-	-	604 Unsocial/anti-social
621 การมีส่วนร่วมในการฉลองเหตุการณ์ทางด้านสังคมหรือการมองสังคมในแง่ลบ ได้แก่ การเข้าร่วมประท้วง ต่อต้าน	0.3	-	-	-	621 Participating in community celebrations of cultural/historical events
622 การมีส่วนร่วมในพิธีหรือกิจกรรมของชุมชน (ไม่ใช่ทางศาสนา)	3.2	-	-	-	622 Participating in community rites/events (non-religious)
623 การมีส่วนร่วมในงานสังคมของชุมชน (งานดนตรี งานเต้นรำ เป็นต้น)	-	-	-	-	623 Participating in community social
631 การเดินทางที่เกี่ยวข้องกับการเข้าสังคมและการมีส่วนร่วมในชุมชน	3.3	-	-	-	631 Travel related
649 การเข้าสังคมและการมีส่วนร่วมในชุมชน ซึ่งมิได้จัดประเภทไว้ในที่อื่น	-	-	-	-	649 Others

ตารางที่ 7 เวลาที่ใช้โดยเฉลี่ยของประชากรอายุตั้งแต่ 10 ปีขึ้นไป จำแนกตามกิจกรรมหลัก และศาสนา กรุงเทพมหานคร (ต่อ)
 TABLE 7 AVERAGE TIME OF PARTICIPANTS 10 YEARS OF AGE AND OVER BY MAIN ACTIVITY AND RELIGION, BANGKOK (Contd.)

หน่วยเป็นชั่วโมงต่อวัน : Hour per day

กิจกรรมหลัก	ศาสนา Religion				Main Activity
	พุทธ Buddha	คริสต์ Christ	อิสลาม Islam	อื่น ๆ Others	
K การเข้าชมงานด้านวัฒนธรรม การบันเทิง และการกีฬา	4.0	-	-	-	K Attending/Visiting cultural, entertainment and sports events/venues
651 การเข้าชมพิพิธภัณฑ์หรือแสดงงานศิลป์ ขูหยานประวัติศาสตร์หรือวัฒนธรรม	-	-	-	-	651 Visit museum
652 การเข้าชมภาพยนตร์	2.4	-	-	-	652 Attendance at movies
653 การเข้าชมการแสดงละคร การแสดงบัลเล่ต์ การแสดงดนตรี	0.2	-	-	-	653 Attendance at theatre
659 การเข้าชมทางด้านวัฒนธรรมอื่นๆ	-	-	-	-	659 Attendance at other specified mass cultural events
661 การเข้าชมสวนสัตว์ สวนพฤกษศาสตร์ ศูนย์บันเทิง งานแสดงสินค้า งานเทศกาล สวนสนุก	4.3	-	-	-	661 Attendance/visit to zoo, animal park
671 การเข้าชมการแข่งขันกีฬาอาชีพ	-	-	-	-	671 Attendance at professional sports events
672 การเข้าชมการแข่งขันกีฬาสมัครเล่น	-	-	-	-	672 Attendance at amateur sports events
681 การเดินทางที่เกี่ยวข้องกับการเข้าชม ทางด้านวัฒนธรรม การบันเทิง และการกีฬา	2.4	-	-	-	681 Travel related
699 การเข้าร่วมหรือเข้าชม สถานที่ด้านวัฒนธรรม การบันเทิง การกีฬา	-	-	-	-	699 Others
L งานอดิเรก การเล่นเกม และกิจกรรมยามว่างอื่นๆ	1.9	2.5	1.1	-	L Hobbies, games and other pasime activities
701 ทัศนศิลป์	3.3	-	-	-	701 Visual arts
702 วรรณศิลป์ ได้แก่ การเขียนหนังสือ วรรณคดี ประพันธ์	-	-	-	-	702 Literary arts
703 ศิลปการแสดง (การเต้นรำ การดนตรี การแสดงละคร)	1.8	-	-	-	703 Performing arts
711 การทำงานอดิเรกที่ให้ความสนุกสนานและความเชี่ยวชาญเฉพาะด้าน	0.6	-	1.3	-	711 Technical hobbies
721 การเล่นคนเดียว	1.6	-	-	-	721 Solo games
722 การเล่นไพ่ หมกกระดาน	1.6	-	-	-	722 Card games, board games
723 การเล่นเกมคอมพิวเตอร์ วิดีโอเกม ตู้เกมยอดฮิตอื่นๆ	1.9	2.5	1.3	-	723 Computer games
724 การเล่นเป็นกลุ่ม	1.5	-	0.7	-	724 Social/group games
728 การเล่นพนันหรือการเสี่ยงโชค	-	-	-	-	728 Gambling
731 การเดินทางที่เกี่ยวข้องกับงานอดิเรก การเล่นเกม และกิจกรรมยามว่างอื่นๆ	0.9	-	-	-	731 Travel related
749 งานอดิเรก การเล่นเกม และกิจกรรมยามว่างอื่นๆ ซึ่งมิได้จัดประเภทไว้ในที่อื่น	-	-	-	-	749 Others

ตารางที่ 7 เวลาที่ใช้โดยเฉลี่ยของประชากรอายุตั้งแต่ 10 ปีขึ้นไป จำแนกตามกิจกรรมหลัก และศาสนา กรุงเทพมหานคร (ต่อ)
 TABLE 7 AVERAGE TIME OF PARTICIPANTS 10 YEARS OF AGE AND OVER BY MAIN ACTIVITY AND RELIGION, BANGKOK (Contd.)

หน่วยเป็นชั่วโมงต่อวัน : Hour per day

กิจกรรมหลัก	ศาสนา Religion				Main Activity
	พุทธ Buddha	คริสต์ Christ	อิสลาม Islam	อื่น ๆ Others	
M การเล่นกีฬาในร่มและกีฬากลางแจ้ง การอบรม และกิจกรรมที่เกี่ยวข้อง					
751 การเดินและการเดินทางไกล การวิ่งจ็อกกิ้งและการวิ่งออกกำลังกาย	1.6	-	1.3	-	M Indoor and outdoor sports participation and related course
752 การขี่จักรยาน การเล่นสเก็ต การเล่นสเก็ตบอร์ด	1.2	-	1.3	-	751 walking and hiking
753 การเต้นแอโรบิก การเล่นโยคะ การยกน้ำหนัก และโปรแกรมฟิตเนสอื่นๆ	1.0	-	-	-	752 Biking, skating
754 การเล่นกีฬาประเภทเดี่ยวที่อุปกรณ์เป็นลูกบอล	1.3	-	-	-	753 Aerobics, yoga and other fitness
755 การเล่นกีฬาประเภททีมที่มีอุปกรณ์เป็นลูกบอล	1.0	-	-	-	754 Ball games, individual sports
756 การเล่นกีฬาทางน้ำ	1.7	-	-	-	755 Ball games, team sports
757 การเล่นกีฬาฤดูหนาว การเล่นกีฬาบนน้ำแข็ง และการเล่นกีฬาบนหิมะ	-	-	-	-	756 Water sports
758 การเล่นกีฬาที่มีการปะทะกันระหว่างผู้เล่น	1.5	-	-	-	757 Winter/snow sports
762 การขี่ม้า	-	-	-	-	758 Contact sports
763 การรับชมเพื่อความเพลิดเพลิน การที่ยอมรับกีฬา	-	-	-	-	762 Horseback-riding
764 การเล่นกีฬาและกิจกรรมที่เกี่ยวข้อง	2.5	-	-	-	763 Pleasure drives; sightseeing
781 การเดินทางที่เกี่ยวข้องกับการเล่นกีฬาในร่มและกีฬากลางแจ้ง การอบรม และกิจกรรมที่เกี่ยวข้อง	-	-	-	-	764 Sports related
799 การเล่นกีฬาในร่มและกีฬากลางแจ้ง และกิจกรรมที่เกี่ยวข้อง ซึ่งไม่ได้จัดประเภทไว้ในที่อื่น	2.4	-	-	-	781 Travel related
N สื่อสารมวลชน					
801 การอ่านหนังสือ	-	-	-	-	799 Others
802 การอ่านสิ่งพิมพ์ที่ออกตามกำหนดเวลา ได้แก่ หนังสือพิมพ์ นิตยสาร วารสาร เป็นต้น	3.4	2.0	3.1	2.6	N Mass media
809 การอ่านสิ่งพิมพ์อื่นๆ	1.5	0.7	0.5	-	801 Reading books
811 การชมหรือการฟังโทรทัศน์	0.9	-	0.7	-	802 Reading periodicals
812 การชมหรือการฟังวิทยุ ดิจิทัล วีซีดี	1.6	-	-	-	809 Reading other specified materials
821 การฟังสื่อทางเสียงอื่นๆ	3.1	2.3	2.7	2.6	811 Watching/listening to television
831 การใช้เทคโนโลยีคอมพิวเตอร์เพื่อการอ่าน	2.7	-	3.0	-	812 Watching/listening to video
832 การใช้เทคโนโลยีคอมพิวเตอร์เพื่อการรับชมและรับฟัง	1.4	-	2.3	-	821 Listening to radio programmes
833 การใช้อินเทอร์เน็ต การดาวน์โหลด การอัปโหลด	1.0	-	-	-	822 Listening to other audio media
841 การใช้ห้องสมุด	1.6	-	-	-	831 Using computer technology for reading
881 การเดินทางที่เกี่ยวข้องกับการใช้สื่อมวลชน	1.8	-	-	-	832 Using computer technology for video/audio
899 สื่อสารมวลชน ซึ่งไม่ได้จัดประเภทไว้ในที่อื่น	2.1	1.2	2.5	-	833 Surfing the internet, downloading, Uploading
	1.2	-	2.7	-	841 Visiting library
	0.9	-	-	-	881 Travel related
	-	-	-	-	899 Others

ตารางที่ 7 เวลาที่ใช้โดยเฉลี่ยของประชากรอายุตั้งแต่ 10 ปีขึ้นไป จำแนกตามกิจกรรมหลัก และศาสนา กรุงเทพมหานคร (ต่อ)
 TABLE 7 AVERAGE TIME OF PARTICIPANTS 10 YEARS OF AGE AND OVER BY MAIN ACTIVITY AND RELIGION, BANGKOK (Contd.)

หน่วยเป็นชั่วโมงต่อวัน : Hour per day

กิจกรรมหลัก	ศาสนา Religion				Main Activity
	พุทธ Buddha	คริสต์ Christ	อิสลาม Islam	อื่น ๆ Others	
O การดูแลและเอาใจใส่ตนเอง	11.7	10.3	11.7	10.9	O Personal care and maintenance
901 การนอนตอนกลางคืนหรือการนอนตามปกติ	8.4	7.9	8.2	8.5	901 Night sleep/essential sleep
902 การนอนหลับหรือการงีบหลับ	2.2	0.7	2.4	-	902 Incidental sleep/naps
903 การนอนไม่หลับ	2.3	-	1.0	-	903 Sleeplessness
911 การรับประทานอาหารหรือของว่าง	1.4	1.3	1.5	1.6	911 Eating meals/snack
912 การดื่มที่นอกเหนือจากการรับประทานอาหารหรือของว่าง	0.6	-	0.4	-	912 Drinking other than with meal or snack
921 การดูแลสุขอนามัยและการดูแลตนเอง	1.1	0.7	1.2	0.9	921 Personal hygiene and care
922 การดูแลด้านสุขภาพหรือการรักษาพยาบาลด้วยตนเอง	0.6	-	-	-	922 Health/medical care to oneself
931 การได้รับการดูแลตนเองจากบุคคลอื่น	1.5	-	-	-	931 Receiving personal care from others
932 การได้รับการดูแลด้านสุขภาพหรือการรักษาพยาบาลจากบุคคลอื่น	2.2	-	-	-	932 Receiving health/medical care from others
941 การสวดมนต์ตามลำพัง การสวดภาวนา การระหมาด และกิจกรรมที่เกี่ยวข้องกับความเชื่ออื่นๆ	0.7	-	1.2	-	941 Private prayer, meditation and other informal spiritual activities
942 การมีส่วนร่วมในกิจกรรมทางศาสนา (หลักปฏิบัติทางศาสนา)	1.6	-	-	-	942 Participating in religious activities
950 การพูดคุย มีปรึกษาหารือ ระหว่างสมาชิกในครัวเรือน	1.1	-	1.0	-	950 Talking, consulting with member of household
951 การไม่ทำกิจกรรมใดๆ การหยุดพัก การผ่อนคลาย	1.2	0.8	1.3	-	951 Doing nothing, resting, relaxing
952 การสูบบุหรี่	0.7	-	-	-	952 Smoking
953 การไตร่ตรอง การคิด การวางแผน	1.7	-	-	-	953 Reflecting/meditating, thinking, planning
981 การเดินทางที่เกี่ยวข้องกับกิจกรรมการดูแลและเอาใจใส่ตนเอง	1.5	-	-	-	981 Travel related
999 การดูแลและเอาใจใส่ตนเอง ซึ่งมิได้จัดประเภทไว้ที่อื่น	-	-	-	-	999 Others
000 ไม่ทราบ	-	-	-	-	000 Unknown

ตารางที่ 8 เวลาที่ใช้เฉลี่ยของประชากรอายุตั้งแต่ 15 ปีขึ้นไป จำแนกตามกิจกรรมหลัก และอาชีพ กรุงเทพมหานคร (ต่อ)
 TABLE 8 AVERAGE TIME OF PARTICIPANTS 15 YEARS OF AGE AND OVER BY MAIN ACTIVITY, AND OCCUPATION, BANGKOK (Contd.)

หน่วยเป็นชั่วโมงต่อวัน : Hour per day

กิจกรรมหลัก	อาชีพ Occupation										Main Activity	
	ยอดรวม Total	ผู้บัญญัติกฎหมาย และผู้จัดการ & Managers	วิชาชีพ ด้านต่างๆ Profes- sional	วิชาชีพ ด้านเทคนิค Technicians	เสมียน Clerks	พนักงาน บริการ Service Workers	ด้านเกษตร และประมง Agricultural & Fishery	ด้านความ สามารถทาง ฝีมือ Craft & related trades	ผู้ปฏิบัติงาน โรงงานเครื่องจักร Plant & Machine operators	อาชีพอื่น ฐานต่างๆ Elementary occupations		คนงานซึ่ง ได้จำแนกไว้ ในหมวดอื่น Not-classifiable
E การทำงานในการให้บริการที่ก่อให้เกิดรายได้ของครัวเรือน	9.6	8.8	9.0	7.5	10.0	9.6	9.3	8.4	11.1	9.9	-	E Work for household providing services for income
201 การจัดเตรียมและการจำหน่ายอาหารและเครื่องดื่ม	8.4	9.3	-	-	5.8	8.3	-	0.8	3.3	8.8	-	201 Preparing and selling food
202 การขายของเบ็ดเตล็ด การขายตามบ้าน การขายตามข้างถนน การช่วย	8.1	8.2	-	9.2	-	8.3	-	8.5	8.7	7.0	-	202 Petty trading; door-to-door vending
211 การประกอบ ติดตั้ง ปรับตั้งเครื่องใช้ บำรุงรักษา และการซ่อมแซมเครื่องใช้เครื่องใช้ต่าง	7.3	8.2	-	-	-	-	-	8.0	9.0	4.7	-	211 Fitting, installing, tool setting, maintaining
212 การซ่อมแซมยานพาหนะ	7.8	7.9	-	-	7.2	-	-	7.9	5.0	-	-	212 Repair of vehicles
213 การซ่อมแซมของใช้ส่วนบุคคล	8.0	-	-	-	-	-	-	8.0	-	-	-	213 Repair of personal goods
214 การซ่อมแซมของใช้ในครัวเรือน	8.9	8.7	-	-	-	-	-	9.2	-	-	-	214 Repair of household goods
221 การให้เช่าห้อง ที่พัก และการให้บริการที่เกี่ยวข้อง	7.1	7.7	-	6.6	6.3	5.2	-	10.3	-	4.3	-	221 Renting out rooms
222 การให้ยืมและการเก็บเงิน การแลกเปลี่ยนเงินตราต่างประเทศ	8.2	-	-	-	9.2	6.8	-	-	-	-	-	222 Lending and collecting money
223 การพิมพ์ การประมวลผลคำ การเขียนโปรแกรม การลงรหัสข้อมูล	8.9	9.1	10.8	8.3	6.4	-	-	-	-	-	-	223 Typing, word processing, programming, encoding
224 การทำบัญชี การลงบัญชี การให้บริการด้านกฎหมาย และการให้บริการที่เกี่ยวข้อง	7.3	4.0	7.3	8.2	-	-	-	-	-	-	-	224 Accounting, bookkeeping, legal
225 การสอนพิเศษ	6.0	-	6.0	-	-	-	-	-	-	-	-	225 Tutoring
226 การให้บริการทางการแพทย์และทันตกรรม	8.5	8.5	-	-	-	-	-	-	-	-	-	226 Provision of medical
227 การให้บริการดูแลและบำบัดรักษาโรค	-	-	-	-	-	-	-	-	-	-	-	227 Provision of nursing
231 การให้บริการดูแลส่วนบุคคล	8.4	7.4	-	-	-	8.3	9.3	5.6	10.4	8.9	-	231 Provision of personal care services
232 การให้บริการดูแลสุขภาพโดยบุคคลที่ไม่ใช่ผู้เชี่ยวชาญ	6.2	8.5	-	5.3	-	-	-	-	-	-	-	232 Provision of non-professional health care
241 การขนส่งสินค้า	7.4	-	-	-	-	8.0	-	-	7.4	-	-	241 Transporting goods
242 การขนส่งผู้โดยสาร	10.6	3.8	-	-	6.2	11.0	-	-	11.1	13.2	-	242 Transporting passengers
251 การให้บริการชำระค่าใช้จ่ายในครัวเรือน	0.5	0.5	-	-	-	-	-	-	-	-	-	251 Providing paid domestic services
261 การฝึกอบรมและการศึกษาที่เกี่ยวข้องกับการทำงานในกิจกรรมการให้บริการ	6.0	6.0	-	-	-	-	-	-	-	-	-	261 Training and studies related to work
271 การทำงานทั่วไปในกิจกรรมของครัวเรือนที่ทำกิจกรรมการให้บริการ	2.7	-	-	4.7	-	1.7	-	-	-	-	-	271 Looking for work in service activities in household enterprise
281 การเดินทางที่เกี่ยวข้องกับกิจกรรมการให้บริการที่ก่อให้เกิดรายได้	1.5	1.5	2.0	1.4	1.6	1.5	-	1.6	1.1	1.4	-	281 Travel related
299 การทำงานในการให้บริการที่ก่อให้เกิดรายได้ของครัวเรือน ซึ่งมิได้จัดประเภทไว้ในที่อื่น	6.2	3.5	-	5.2	-	10.0	-	-	-	7.0	-	299 Others

ตารางที่ 9 เวลาที่ใช้โดยเฉลี่ยของประชากรอายุตั้งแต่ 15 ปีขึ้นไป จำนวนตามกิจกรรมหลัก และอุตสาหกรรม กรุงเทพมหานคร
TABLE 9 AVERAGE TIME OF PARTICIPANTS 15 YEARS OF AGE AND OVER BY MAIN ACTIVITY AND INDUSTRY, BANGKOK

อุตสาหกรรม Industry	อุตสาหกรรม Industry											รวม Total	อุตสาหกรรม Industry					
	การเกษตร Agriculture	ประมง Fishing	เหมืองแร่ และถลุง Mining & Quarrying	การผลิต Manufacturing	ไฟฟ้า ก๊าซ และน้ำประปา Electricity, Gas & Water supply	ก่อสร้าง Construction	ค้าปลีก Wholesale & Retail trade	โรงแรม และภัตตาคาร Hotels & Restaurants	ขนส่ง Transport	การเงิน Financial intermediation	ที่พักอาศัย และกิจการ Real estate & Renting			การศึกษา Public admin & Education	สุขภาพ และสังคม Health & Social work	ชุมชน Other community & Social	ครัวเรือน Private households with employed persons	องค์กร Extra-territorial organizations
A. การทำงานในหน่วยงานราชการ รัฐวิสาหกิจ รัฐบาล (ทำงานในรวม)	10.4	10.5	-	10.3	10.8	11.2	9.9	9.1	10.2	10.7	11.5	10.3	9.9	9.9	10.1	-	11.0	A. Formal sector work
001 การทำงานในอาชีพหลัก	7.8	7.8	-	8.1	7.3	7.8	7.7	7.1	7.8	7.6	8.7	7.2	7.1	7.3	4.1	-	7.7	001 Working time in main job
002 การทำงานในอาชีพรอง	3.8	-	-	-	-	-	-	3.8	-	-	-	-	-	-	-	-	-	002 Working time in other jobs
003 พักเบรกในระหว่างทำงาน	0.5	-	-	-	-	-	-	-	-	-	-	-	0.5	-	-	-	-	003 Working time as apprentice, intern and related positions
006 การหยุดพักในระหว่างทำงาน	0.7	-	-	0.6	-	0.6	0.6	0.5	0.6	0.8	0.6	1.0	0.6	2.0	1.3	-	0.3	006 Short breaks and interruptions from work
008 การรวมเวลาที่ทำงานในหน่วยงานราชการ รัฐวิสาหกิจ รัฐบาล (ทำงานในรวม)	1.3	-	-	-	-	-	1.2	1.3	1.3	-	-	-	-	-	-	-	-	008 Training and studies in relation to work in the "formal sector"
011 การหยุดเบรกก่อนเริ่มการทำงาน	0.8	-	-	0.9	-	1.0	0.5	1.7	1.2	0.4	0.5	0.7	0.6	0.3	-	-	-	011 Idle time before/after work
012 การหยุดพักกลางวัน	0.9	0.3	-	0.8	1.0	1.0	0.8	0.8	1.0	0.8	0.9	0.8	0.9	0.9	2.8	-	1.2	012 Lunch break from work
021 การทำงานในหน่วยงานราชการ รัฐวิสาหกิจ รัฐบาล (ทำงานในรวม)	0.5	-	-	0.7	-	-	0.7	-	0.7	-	0.3	-	0.5	-	-	-	-	021 Looking for work in the "formal sector"
022 การหยุดพักเพื่อหาตำแหน่งงานใหม่	-	-	-	-	-	-	-	-	-	-	-	-	-	-	-	-	-	022 Looking for setting up business in the "formal sector"
031 การเดินทางที่หยุดก่อนเริ่มการทำงาน	1.9	2.3	-	1.6	2.5	2.3	1.9	1.7	2.2	2.2	2.0	2.2	1.8	2.8	2.6	-	2.1	031 Travel related to work in the "formal sector"
049 การทำงานในรวม ที่มิได้ระบุไว้ในที่อื่น	-	-	-	-	-	-	-	-	-	-	-	-	-	-	-	-	-	049 Others
B. การทำงานในกิจกรรมนอกเหนือไปจากการทำงาน	2.8	5.2	-	1.1	-	-	3.2	-	-	-	0.8	-	-	2.0	0.5	-	-	B. Work for household in primary production activities
051 การปลูกผักสวนครัวและผลไม้ ไร่สวนครัว	4.2	5.2	-	-	-	-	1.3	-	-	-	-	-	-	1.0	-	-	-	051 Growing of crops and trees, kitchen gardening
052 การเลี้ยง การผสมสัตว์ปีก	-	-	-	-	-	-	-	-	-	-	-	-	-	-	-	-	-	052 Farming of animals
053 การล่าสัตว์ การจับสัตว์ และเพาะเลี้ยงสัตว์น้ำ	-	-	-	-	-	-	-	-	-	-	-	-	-	-	-	-	-	053 Hunting, trapping and production of animal skins
054 การรวบรวม การตัดไม้ การถลุง	-	-	-	-	-	-	-	-	-	-	-	-	-	-	-	-	-	054 Gathering of wild products
055 การประมง การเลี้ยงสัตว์น้ำ การเพาะเลี้ยงสัตว์น้ำ	-	-	-	-	-	-	-	-	-	-	-	-	-	-	-	-	-	055 Fishing
056 การทำเหมืองแร่และขุดถลุง	-	-	-	-	-	-	-	-	-	-	-	-	-	-	-	-	-	056 Mining and quarrying
057 การเก็บ กำและกำจัดขยะมูลฝอย	-	-	-	-	-	-	-	-	-	-	-	-	-	-	-	-	-	057 Collecting water
058 การศึกษาอบรมที่หยุดก่อนเริ่มการทำงาน	-	-	-	-	-	-	-	-	-	-	-	-	-	-	-	-	-	058 Training and studies in relation to work
061 การซื้อวัสดุอุปกรณ์ที่ใช้ในงานกิจกรรมส่วนตัว	4.5	-	-	-	-	-	4.5	-	-	-	-	-	-	-	-	-	-	061 Purchasing/acquiring inputs
062 การขายสินค้าที่ทำตามแผน	-	-	-	-	-	-	-	-	-	-	-	-	-	-	-	-	-	062 Selling/disposing of outputs
071 การทำงานในกิจกรรมส่วนตัว	1.7	-	-	1.7	-	-	-	-	-	-	-	-	-	-	-	-	-	071 Looking for work in primary production
072 การหยุดพักเพื่อหาตำแหน่งงานใหม่	-	-	-	-	-	-	-	-	-	-	-	-	-	-	-	-	-	072 Looking for setting up business in primary production
081 การเดินทางที่หยุดก่อนเริ่มการทำงาน	0.8	-	-	0.8	-	-	-	-	-	-	0.8	-	-	1.0	0.5	-	-	081 Travel related to primary production
089 การทำงานในกิจกรรมการเลี้ยงสัตว์นอกบ้าน	-	-	-	-	-	-	-	-	-	-	-	-	-	-	-	-	-	089 Others

หน่วยนับเป็นชั่วโมง : Hour per day

ตารางที่ 9 เวลาที่ใช้ของแต่ละประเภทอายุตั้งแต่ 15 ปีขึ้นไป จำนวนชั่วโมงรวมหลัก และอุตสาหกรรม กรุงเทพมหานคร (ฉบับต่อ)

อุตสาหกรรม Industry	อุตสาหกรรม Industry												รวม Total	ไม่ระบุ Unspecified	รวม Total	อุตสาหกรรม Industry					
	การเกษตร Agriculture	ประมง Fishing	เหมืองและแร่ Mining & Quarrying	การผลิตไฟฟ้า Manufacturing	พลังงาน Electricity, Gas & Water supply	ก่อสร้าง Construction	ค้าปลีกและค้าส่ง Wholesale & Retail trade	โรงแรม Hotels	การขนส่ง Transport	การเงินและประกันภัย Financial intermediation	อสังหาริมทรัพย์และเช่า Real estate & renting	การบริหาร Public administration					การศึกษาศาสนาและสุขภาพ Education & Health	สังคมและสวัสดิการ Other community & social work	บ้านเช่า Private households	องค์กรไม่แสวงหาผลกำไร Extra-territorial organizations	ไม่รู้ Unknown
C การทำงานในกิจกรรมที่ไม่ใช่การผลิตขั้นสุดท้าย																					
101 การประกอบอาหารและเครื่องดื่ม	-	-	-	8.9	-	1.7	1.9	2.9	-	-	0.7	-	-	-	5.4	0.5	-	-			
102 การบริการในภัตตาคารและร้านอาหาร	-	-	-	8.0	-	-	4.5	0.3	-	-	-	-	-	-	-	-	-	-			
103 การผลิตเครื่องดื่มและยาสูบ	-	-	-	2.8	-	-	-	3.5	-	-	-	-	-	-	-	-	-	-			
104 การผลิตสิ่งพิมพ์และสื่อ	-	-	-	9.3	-	-	1.0	-	-	-	-	-	-	5.4	-	-	-	-			
105 การผลิตเครื่องนุ่งห่มและเครื่องประดับ	-	-	-	7.4	-	-	4.0	-	-	-	-	-	-	-	-	-	-	-			
106 การผลิตเครื่องนุ่งห่มและเครื่องประดับ	-	-	-	-	-	-	-	-	-	-	-	-	-	-	-	-	-	-			
107 การผลิตเครื่องนุ่งห่มและเครื่องประดับ	-	-	-	-	-	-	-	-	-	-	-	-	-	-	-	-	-	-			
108 การผลิตเครื่องนุ่งห่มและเครื่องประดับ	-	-	-	-	-	-	-	-	-	-	-	-	-	-	-	-	-	-			
111 การผลิตเครื่องนุ่งห่มและเครื่องประดับ	-	-	-	-	-	-	0.5	3.5	-	0.7	-	-	-	-	-	0.5	-	-			
112 การผลิตเครื่องนุ่งห่มและเครื่องประดับ	-	-	-	-	-	-	-	-	-	-	-	-	-	-	-	-	-	-			
121 การทำงานในกิจกรรมที่ไม่ใช่การผลิตขั้นสุดท้าย	-	-	-	-	-	-	-	0.5	-	-	-	-	-	-	-	-	-	-			
122 การทำงานในกิจกรรมที่ไม่ใช่การผลิตขั้นสุดท้าย	-	-	-	-	-	-	-	-	-	-	-	-	-	-	-	-	-	-			
131 การผลิตเครื่องนุ่งห่มและเครื่องประดับ	-	-	-	1.3	-	1.7	-	-	-	-	-	-	-	-	-	-	-	-			
149 การทำงานในกิจกรรมที่ไม่ใช่การผลิตขั้นสุดท้าย	-	-	-	-	-	-	-	-	-	-	-	-	-	-	-	-	-	-			
D การทำงานในกิจกรรมการก่อสร้างของครัวเรือน																					
151 การก่อสร้างอาคารและสิ่งปลูกสร้างของครัวเรือน	-	-	-	-	-	9.4	9.5	-	-	-	-	-	-	-	-	1.2	-	-			
152 การก่อสร้างอาคารและสิ่งปลูกสร้างของครัวเรือน	-	-	-	-	-	4.2	-	-	-	-	-	-	-	-	-	-	-	-			
153 การก่อสร้างอาคารและสิ่งปลูกสร้างของครัวเรือน	-	-	-	-	-	7.7	8.2	-	-	-	-	-	-	-	-	-	-	-			
158 การทำงานในกิจกรรมที่ไม่ใช่การผลิตขั้นสุดท้าย	-	-	-	-	-	-	-	-	-	-	-	-	-	-	-	-	-	-			
161 การทำงานในกิจกรรมที่ไม่ใช่การผลิตขั้นสุดท้าย	-	-	-	1.0	-	-	-	-	-	-	-	-	-	-	-	-	-	-			
171 การทำงานในกิจกรรมที่ไม่ใช่การผลิตขั้นสุดท้าย	-	-	-	-	-	-	-	-	-	-	-	-	-	-	-	-	-	-			
172 การทำงานในกิจกรรมที่ไม่ใช่การผลิตขั้นสุดท้าย	-	-	-	-	-	-	-	-	-	-	-	-	-	-	-	-	-	-			
181 การผลิตเครื่องนุ่งห่มและเครื่องประดับ	-	-	-	-	-	1.7	1.3	-	-	-	-	-	-	-	-	1.2	-	-			
199 การทำงานในกิจกรรมที่ไม่ใช่การผลิตขั้นสุดท้าย	-	-	-	-	-	-	-	-	-	-	-	-	-	-	-	-	-	-			

หน่วยนับชั่วโมงการทำงาน : Hour per day

ตารางที่ 9 เวลาที่ใช้เฉลี่ยของประชากรอายุตั้งแต่ 15 ปีขึ้นไป จำนวนตามกิจกรรมหลัก และอุตสาหกรรม กรุงเทพมหานคร (ต่อ)

TABLE 9 AVERAGE TIME OF PARTICIPANTS 15 YEARS OF AGE AND OVER BY MAIN ACTIVITY AND INDUSTRY, BANGKOK (Contd.)

อุตสาหกรรม		การเกษตร		เหมืองแร่		การก่อสร้าง		การผลิต		การค้าปลีก		บริการ		การขนส่ง		การบริการ		การบริการ		การบริการ		การบริการ		การบริการ		การบริการ		การบริการ		การบริการ			
Sub-industry	Total	Agriculture	Fishing	Mining & Quarrying	Manufacturing	Electricity, Gas & Water supply	Construction	Retail trade & Wholesale	Hospitals & Restaurants	Transport & Communication	Financial intermediation	Real estate & Rental	Public administration & Defense	Health & Social work	Other community & Social	Private households with employed persons	Extra-territorial organizations	Unknown	Unknown	Unknown	Unknown	Unknown	Unknown	Unknown	Unknown	Unknown	Unknown	Unknown	Unknown	Unknown	Unknown		
E การทำงานภายในครัวเรือนที่ไม่ใช่รายได้ของครัวเรือน	9.6	5.0	-	-	8.3	-	5.5	9.3	10.0	11.4	8.2	8.0	1.0	6.0	8.3	8.7	8.8	-	-	-	-	-	-	-	-	-	-	-	-	-	-		
201 การซ่อมแซมและการทำความสะอาดครัวเรือน	8.4	-	-	-	1.9	-	-	6.2	8.9	6.5	-	1.0	-	-	-	-	-	-	-	-	-	-	-	-	-	-	-	-	-	-	-		
202 การทำความสะอาดตั้งแต่ จากระเบียงนอกบ้านจนถึงงานภายในครัวเรือน	8.1	-	-	-	-	-	-	8.4	5.1	-	-	-	-	-	-	-	-	-	-	-	-	-	-	-	-	-	-	-	-	-	-		
211 การประกอบของสิ่งประดับสิ่งของสิ่งของในครัวเรือน ครัวเรือนสิ่งของ	7.3	-	-	-	6.6	-	7.3	8.6	0.5	-	-	8.4	-	-	-	-	-	-	-	-	-	-	-	-	-	-	-	-	-	-	-	-	
212 การซ่อมแซมยานพาหนะ	7.8	-	-	-	-	-	-	7.9	-	5.0	-	-	-	-	-	-	-	-	-	-	-	-	-	-	-	-	-	-	-	-	-	-	
213 การซ่อมแซมของใช้ส่วนบุคคล	8.0	-	-	-	-	-	-	8.0	-	-	-	-	-	-	-	-	-	-	-	-	-	-	-	-	-	-	-	-	-	-	-	-	
214 การซ่อมแซมของใช้ส่วนบุคคล	8.9	-	-	-	-	-	-	8.9	-	-	-	-	-	-	-	-	-	-	-	-	-	-	-	-	-	-	-	-	-	-	-	-	
221 การไปรษณีย์ โทรสาร โทรสาร โทรสาร โทรสาร	7.1	-	-	-	-	-	-	-	-	-	-	7.5	-	-	-	6.7	-	-	-	-	-	-	-	-	-	-	-	-	-	-	-	-	-
222 การไปรษณีย์และโทรสาร	8.2	-	-	-	-	-	-	-	-	-	-	9.2	-	-	-	6.8	-	-	-	-	-	-	-	-	-	-	-	-	-	-	-	-	-
223 การพิมพ์ การประมวลผล การพิมพ์แบบอักษร การพิมพ์ข้อมูล	6.9	-	-	-	-	-	-	-	-	-	-	9.1	-	-	-	-	-	-	-	-	-	-	-	-	-	-	-	-	-	-	-	-	-
224 การทำบัญชี การให้บริการข้อมูล การให้บริการข้อมูล	7.3	-	-	-	-	-	-	-	-	-	8.2	6.3	-	-	-	-	-	-	-	-	-	-	-	-	-	-	-	-	-	-	-	-	-
225 การสอนภาษา	6.0	-	-	-	-	-	-	-	-	-	-	-	-	6.0	-	-	-	-	-	-	-	-	-	-	-	-	-	-	-	-	-	-	-
226 การให้บริการทางการแพทย์และทันตกรรม	8.5	-	-	-	-	-	-	-	-	-	-	-	-	-	-	8.5	-	-	-	-	-	-	-	-	-	-	-	-	-	-	-	-	-
227 การให้บริการดูแลสุขภาพส่วนบุคคล	-	-	-	-	-	-	-	-	-	-	-	-	-	-	-	-	-	-	-	-	-	-	-	-	-	-	-	-	-	-	-	-	-
231 การให้บริการดูแลสุขภาพส่วนบุคคล	8.4	-	-	-	6.1	-	-	7.0	-	-	-	-	-	-	-	7.7	8.5	-	-	-	-	-	-	-	-	-	-	-	-	-	-	-	-
232 การให้บริการดูแลสุขภาพส่วนบุคคลที่มีอยู่ด้วย	6.2	-	-	-	-	-	-	-	-	-	-	-	-	-	-	5.3	8.5	-	-	-	-	-	-	-	-	-	-	-	-	-	-	-	-
241 การขนส่งสินค้า	7.4	-	-	-	10.0	-	-	7.1	0.5	7.2	-	-	-	-	-	-	-	-	-	-	-	-	-	-	-	-	-	-	-	-	-	-	-
242 การขนส่งผู้โดยสาร	10.6	-	-	-	-	-	-	-	0.5	10.7	-	-	-	-	-	-	8.5	-	-	-	-	-	-	-	-	-	-	-	-	-	-	-	-
251 การให้บริการเช่าบ้านเช่า	0.5	-	-	-	-	-	-	-	-	-	-	-	-	-	-	-	-	-	-	-	-	-	-	-	-	-	-	-	-	-	-	-	-
261 การศึกษาที่เป็นการบริการ	6.0	-	-	-	-	-	-	-	-	-	-	6.0	-	-	-	-	-	-	-	-	-	-	-	-	-	-	-	-	-	-	-	-	-
271 การทำงานด้านบริการส่วนบุคคล	2.7	-	-	-	-	-	-	-	-	-	-	-	-	-	-	2.7	-	-	-	-	-	-	-	-	-	-	-	-	-	-	-	-	-
281 การเดินทางที่เป็นการบริการ	1.5	2.0	-	-	1.6	-	1.3	1.7	1.4	1.1	-	1.4	-	-	1.9	1.1	1.2	-	-	-	-	-	-	-	-	-	-	-	-	-	-	-	-
289 การทำงานในครัวเรือนที่ไม่ใช่รายได้ของครัวเรือน	6.2	3.0	-	-	-	-	-	0.8	9.2	7.8	-	5.8	-	-	10.6	-	-	-	-	-	-	-	-	-	-	-	-	-	-	-	-	-	-

หมายเหตุ: ชั่วโมงต่อวัน : Hour per day

ตารางที่ 9 เวลาที่ใช้โดยเฉลี่ยของประชากรอายุตั้งแต่ 15 ปีขึ้นไป จำนวนตามกิจกรรมหลัก และอุตสาหกรรม กรุงเทพมหานคร (ต่อ)
TABLE 9 AVERAGE TIME OF PARTICIPANTS 15 YEARS OF AGE AND OVER BY MAIN ACTIVITY AND INDUSTRY, BANGKOK (Contd.)

อุตสาหกรรม Industry	อุตสาหกรรม Industry													อุตสาหกรรม Industry				
	การเกษตร Agriculture	การประมง Fishing	การเหมืองแร่ และอัญมณี Mining & Quarrying	การผลิต และอุตสาหกรรม Manufacturing	การผลิต ไฟฟ้า ก๊าซ และน้ำประปา Electricity, Gas & Water supply	การก่อสร้าง Construction	การค้าปลีก และร้านอาหาร Wholesale & Retail trade & Restaurants	การขนส่ง และโทรคมนาคม Transport & Communication	การเงิน และประกันภัย Financial intermediation	ที่พักอาศัย และเช่า Real estate & Renting	การศึกษา และวัฒนธรรม Education & Recreation	สุขภาพ และสวัสดิการ Health & Social work	บริการ ชุมชน Other community & Social		ครัวเรือน ส่วนบุคคล Private households with employed persons	องค์กร ไม่แสวงหาผลกำไร Extra-territorial organizations		
F การให้บริการในครัวเรือนของตนเอง โดยไม่ได้รับค่าตอบแทน	1.8	1.3	-	1.7	-	1.8	1.9	1.8	2.2	1.9	2.1	1.5	1.9	2.1	-	-	-	F Providing unpaid domestic services for own final use within household
301 การซักผ้า ทำอาหาร และทำความสะอาดห้องของตัวเองในครัว	1.1	0.9	-	1.0	-	1.0	1.2	1.1	1.3	0.9	1.2	0.8	1.0	1.1	-	-	-	301 Food management
302 การทำความสะอาดและดูแลเสื้อผ้าและเครื่องใช้	0.9	0.5	-	0.7	-	0.7	0.8	1.4	1.0	0.7	1.0	0.6	0.9	0.5	-	-	-	302 Cleaning and upkeep of clothing
303 การรดน้ำต้นไม้ การปลูกพืช และการซ่อมแซมดอกไม้ในสวน	1.1	-	-	1.0	-	-	1.2	-	0.8	-	1.3	0.8	-	1.5	-	-	-	303 Do-it-yourself decoration, maintenance
304 การดูแลสัตว์เลี้ยงและสัตว์เลี้ยงชนิดอื่น ๆ ที่ไม่ใช่สัตว์เลี้ยงในครัวเรือน	1.2	0.8	-	1.2	-	1.1	1.2	1.3	1.3	1.2	1.5	0.9	1.1	1.8	-	-	-	304 Care of textiles and footwear
305 การจัดการทรัพย์สินที่ยังไม่เสร็จ	2.4	-	-	1.6	-	-	3.5	-	-	-	0.8	-	-	-	-	-	-	305 Household management
306 การดูแลสัตว์เลี้ยง	0.8	1.8	-	1.3	-	-	0.3	-	0.3	0.7	0.3	-	1.3	-	-	-	-	306 Pet care
311 การซื้อหรือถือครองทรัพย์สินส่วนบุคคลและสิ่งของที่มีค่า	0.9	-	-	0.9	-	0.9	0.8	0.9	1.1	0.9	0.9	1.0	0.8	0.6	1.2	-	-	311 Shopping for purchasing of goods
312 การจัดการบริการและของที่มีค่า	-	-	-	-	-	-	-	-	-	-	-	-	-	-	-	-	-	312 Shopping for availing of services
331 การเดินทางที่เกี่ยวกับการทำงาน การเดินทาง โดยไม่ได้รับค่าตอบแทน	1.1	-	-	1.1	-	0.8	1.2	0.7	0.9	1.4	1.0	2.3	1.0	-	-	-	-	331 Travel related
349 การบริการในครัวเรือนของตนเอง โดยไม่ได้รับค่าตอบแทน	-	-	-	-	-	-	-	-	-	-	-	-	-	-	-	-	-	349 Others
G การให้บริการดูแลสมาชิกในครัวเรือน โดยไม่ได้รับค่าตอบแทน	1.7	2.2	-	1.7	-	3.3	1.3	1.5	1.7	3.9	1.6	2.4	2.4	0.7	-	-	-	G Providing unpaid caregiving services to household members
351 การดูแลร่างกายของสมาชิกในครัวเรือน โดยไม่ได้รับค่าตอบแทน	1.5	-	-	1.5	-	3.6	0.9	0.9	1.2	-	1.3	0.8	-	2.8	0.7	-	-	351 Caring for children-physical care
352 การสอน การอบรม ให้ความรู้แก่เด็กและเยาวชนในครัวเรือน	0.8	-	-	0.8	-	0.9	1.3	1.7	0.6	0.9	1.0	-	-	-	-	-	-	352 Teaching, training, helping children
353 การรับส่งเด็กไปยังสถานที่ต่างๆ	1.0	1.0	-	0.9	-	0.4	1.0	1.3	0.7	1.8	0.8	0.5	0.3	-	-	-	-	353 Accompanying children to places
354 การดูแลด้านจิตใจของสมาชิกในครัวเรือน (การดูแลจิตวิทยา)	0.2	-	-	0.2	-	-	-	-	-	-	-	-	-	-	-	-	-	354 Minding children
361 การดูแลด้านร่างกายของผู้สูงอายุ คนพิการ และคนพิการ	6.2	-	-	-	-	-	-	-	-	-	-	6.2	-	-	-	-	-	361 Caring for adults - physical care
362 การดูแลด้านอารมณ์ของผู้สูงอายุ คนพิการ และคนพิการ	-	-	-	-	-	-	-	-	-	-	-	-	-	-	-	-	-	362 Caring for adults - emotional support
363 การรับส่งผู้ใหญ่ไปยังสถานที่ต่างๆ	1.0	-	-	1.0	-	-	1.0	-	1.2	-	1.0	-	-	-	-	-	-	363 Accompanying adults to places
381 การเดินทางที่เกี่ยวกับการทำงานและการดูแลสมาชิกในครัวเรือน	1.1	1.2	-	1.5	-	0.7	0.7	0.7	1.0	2.5	0.5	1.3	-	-	-	-	-	381 Travel related
399 การให้บริการดูแลสมาชิกในครัวเรือน โดยไม่ได้รับค่าตอบแทน	-	-	-	-	-	-	-	-	-	-	-	-	-	-	-	-	-	399 Others

หน่วยนับชั่วโมงต่อวัน : Hour per day

ตารางที่ 9 เวลาที่ใช้โดยเฉลี่ยของประชากรอายุตั้งแต่ 15 ปีขึ้นไป จำนวนตามกิจกรรมหลัก และอุตสาหกรรม กรุงเทพมหานคร (ต่อ)

TABLE 9 AVERAGE TIME OF PARTICIPANTS 15 YEARS OF AGE AND OVER BY MAIN ACTIVITY AND INDUSTRY, BANGKOK (Contd.)

อุตสาหกรรม Industry	เกษตรกรรม Agriculture		ประมง Fishing		เหมืองแร่ & Quarrying		การผลิต Manufacturing		การผลิต ไฟฟ้า ก๊าซ & Water supply		ค้าปลีก Wholesale & Retail trade		โรงแรม Hotels & Restaurants		คมนาคม Transportation		บริการทางการเงิน Financial intermediation		อสังหาริมทรัพย์ Real estate & renting		สาธารณสุข Health & Social work		การศึกษา Education		บริการสังคม & Social work		อาสาสมัคร Other community		บริการ บ้าน		ไม่ทราบ Unknown		อุตสาหกรรม Industry
	Total	การเลี้ยงสัตว์ & Rearing	การประมง Fishing	การขุด Mining	การขุด Quarrying	การผลิต ไฟฟ้า ก๊าซ & Water supply	การค้าปลีก Wholesale & Retail trade	การบริการ Hotels & Restaurants	การขนส่ง Transport	บริการทางการเงิน Financial intermediation	บริการ Real estate	บริการ Health & Social work	การศึกษา Education	บริการสังคม & Social work	อาสาสมัคร Other community	อาสาสมัคร บ้าน	ไม่ทราบ Unknown	ไม่ทราบ Unknown															
40	1.8	-	-	-	2.4	-	-	0.8	3.0	2.8	2.0	-	-	-	-	-	-	-	-	-	0.7	-	-	-	-	-	-	-	-	-	H Providing community services and help to other households		
401	2.0	-	-	-	1.9	-	-	-	2.0	2.0	-	-	-	-	-	-	-	-	-	-	-	-	-	-	-	-	-	-	-	-	401 Household maintenance and management		
402	0.7	-	-	-	-	-	-	0.8	-	0.7	-	-	-	-	-	-	-	-	-	-	-	-	-	-	-	-	-	-	-	-	402 Shopping for/ purchasing of goods		
403	-	-	-	-	-	-	-	-	-	-	-	-	-	-	-	-	-	-	-	-	-	-	-	-	-	-	-	-	-	-	-	403 Construction	
404	-	-	-	-	-	-	-	-	-	-	-	-	-	-	-	-	-	-	-	-	-	-	-	-	-	-	-	-	-	-	-	404 Repairs of consumer	
405	-	-	-	-	-	-	-	-	-	-	-	-	-	-	-	-	-	-	-	-	-	-	-	-	-	-	-	-	-	-	-	405 Unpaid help in business/farm	
406	2.2	-	-	-	2.2	-	-	-	-	-	-	-	-	-	-	-	-	-	-	-	-	-	-	-	-	-	-	-	-	-	-	406 Childcare as help to other households	
407	4.7	-	-	-	-	-	-	-	-	4.7	-	-	-	-	-	-	-	-	-	-	-	-	-	-	-	-	-	-	-	-	-	407 Adult care as help to other households	
408	-	-	-	-	-	-	-	-	-	-	-	-	-	-	-	-	-	-	-	-	-	-	-	-	-	-	-	-	-	-	-	408 Transportation	
411	0.6	-	-	-	0.7	-	-	0.7	-	-	-	-	-	-	-	-	-	-	-	-	-	-	-	-	-	-	-	-	-	-	-	411 Community-organized work	
412	-	-	-	-	-	-	-	-	-	-	-	-	-	-	-	-	-	-	-	-	-	-	-	-	-	-	-	-	-	-	-	-	412 Work on road/building repair
413	2.5	-	-	-	2.5	-	-	-	-	-	-	-	-	-	-	-	-	-	-	-	-	-	-	-	-	-	-	-	-	-	-	-	413 Organizing working on community-based assistance to villages sub-locations
414	-	-	-	-	-	-	-	-	-	-	-	-	-	-	-	-	-	-	-	-	-	-	-	-	-	-	-	-	-	-	-	-	414 Organizing working on community-based assistance to families and individuals
421	0.5	-	-	-	-	-	-	-	-	-	-	-	-	-	-	-	-	-	-	-	-	-	-	-	-	-	-	-	-	-	-	-	421 Volunteer work for organizations
422	-	-	-	-	-	-	-	-	-	-	-	-	-	-	-	-	-	-	-	-	-	-	-	-	-	-	-	-	-	-	-	-	422 Volunteer work through organizations
431	2.0	-	-	-	-	-	-	-	-	-	-	-	-	-	-	-	-	-	-	-	-	-	-	-	-	-	-	-	-	-	-	-	431 Attendance in meetings
441	-	-	-	-	-	-	-	-	-	-	-	-	-	-	-	-	-	-	-	-	-	-	-	-	-	-	-	-	-	-	-	-	441 Involvement in civic
481	1.5	-	-	-	2.7	-	-	-	1.0	-	-	-	-	-	-	-	-	-	-	-	-	-	-	-	-	-	-	-	-	-	-	-	481 Travel related
499	-	-	-	-	-	-	-	-	-	-	-	-	-	-	-	-	-	-	-	-	-	-	-	-	-	-	-	-	-	-	-	-	499 Others

ชั่วโมงต่อวัน: Hour per day

ตารางที่ 9 เวลาที่ใช้โดยเฉลี่ยของประชากรอายุตั้งแต่ 15 ปีขึ้นไป จำนวนตามกิจกรรมหลัก และอุตสาหกรรม กรุงเทพมหานคร (ต่อ)
 TABLE 9 AVERAGE TIME OF PARTICIPANTS 15 YEARS OF AGE AND OVER BY MAIN ACTIVITY AND INDUSTRY, BANGKOK (Contd.)

อุตสาหกรรม Industry	อุตสาหกรรม Industry										อุตสาหกรรม Industry						
	การเกษตร Agriculture	การประมง Fishing	เหมืองแร่ Mining & Quarrying	การผลิต Manufacturing	ไฟฟ้า ก๊าซ และน้ำประปา Electricity, Gas & Water supply	การก่อสร้าง Construction	ค้าปลีก Wholesale & Retail trade	โรงแรม และภัตตาคาร Hotels & Restaurants	การขนส่ง Transport	การเงิน Financial intermediation		ที่พักอาศัย และกิจการ Real estate & renting	การบริการ Public admin & Defense	สุขภาพ Health & Social work	ชุมชน Other community & Social	ครัวเรือน Private households with employed persons	ต่างประเทศ Extra-territorial organizations
I. การพักผ่อน	4.5	9.7	-	2.1	-	5.2	3.8	-	-	-	4.2	-	6.2	-	-	-	I. Learning
501 การพักผ่อนคนเดียว/คนเดียว	3.2	4.0	-	1.2	-	3.0	3.8	-	-	-	-	-	3.5	-	-	-	501 School/university attendance
502 การพักผ่อนกับครอบครัว/เพื่อน	0.2	-	-	0.2	-	-	-	-	-	-	-	-	-	-	-	-	502 Breaks/waiting at place
503 การศึกษา/อบรม/สัมมนา/การประชุม	-	-	-	-	-	-	-	-	-	-	-	-	-	-	-	-	503 Self-study for distance education/course work
511 การทำอาหาร/เครื่องดื่ม	1.8	4.0	-	1.0	-	1.7	-	-	-	1.8	-	1.2	-	-	-	-	511 Homework, course review
521 การศึกษา/อบรม/สัมมนา/การประชุม	3.0	-	-	1.3	-	-	-	-	-	4.2	-	-	-	-	-	-	521 Additional study, non-formal education
531 การฝึกอบรม/สัมมนา/การประชุม	-	-	-	-	-	-	-	-	-	-	-	-	-	-	-	-	531 Career/professional development training
571 การทำกิจกรรมที่เกี่ยวกับสังคม	-	-	-	-	-	-	-	-	-	-	-	-	-	-	-	-	571 Other activities done in relation to learning activities
591 การเดินทาง/ท่องเที่ยว	1.7	1.7	-	1.2	-	2.2	1.0	-	-	2.5	-	1.5	-	-	-	-	591 Travel related
599 กิจกรรมอื่น ๆ	-	-	-	-	-	-	-	-	-	-	-	-	-	-	-	-	599 Others
J. การพักผ่อนและการมีส่วนร่วมในชุมชน	1.4	1.3	0.5	1.0	-	1.2	1.1	1.7	2.4	1.3	1.2	1.0	3.0	1.3	1.9	4.7	- J. Socializing and community participation
601 การพูด การสนทนา และการอภิปราย	1.0	0.7	-	0.8	-	0.8	0.9	1.1	0.9	1.2	0.8	0.9	2.2	0.9	1.6	2.0	- 601 Talking, conversing
602 กิจกรรมอาสาสมัคร และงานจิตอาสา	3.1	0.7	0.5	2.8	-	3.8	4.0	2.2	4.6	1.3	3.2	1.9	-	-	-	-	- 602 Socializing activities
603 การอ่านและการเขียนจดหมาย	-	-	-	-	-	-	-	-	-	-	-	-	-	-	-	-	- 603 Reading and writing mail
604 การไม่เข้าสังคม เช่น การเข้าร่วมประชุม/สังสรรค์	-	-	-	-	-	-	-	-	-	-	-	-	-	-	-	-	- 604 Unsociable/social
621 การมีส่วนร่วมในการฉลองประเพณี/วัฒนธรรมของชุมชน	0.3	-	-	-	-	-	0.3	-	-	-	-	-	-	-	-	-	- 621 Participating in community celebrations of cultural/historical events
622 การมีส่วนร่วมในพิธี/กิจกรรมของชุมชน (ไม่จำกัดศาสนา)	3.2	-	-	6.9	-	-	1.6	-	0.7	-	-	4.0	1.8	-	-	-	- 622 Participating in community rites/events (non-religious)
623 การมีส่วนร่วมในงานของชุมชน (งานคนละ งานคนละ เป็นคน)	-	-	-	-	-	-	-	-	-	-	-	-	-	-	-	-	- 623 Participating in community social
631 การเดินทาง/ท่องเที่ยว	3.0	1.0	-	3.5	-	1.9	2.9	4.0	0.9	2.2	0.9	4.6	2.2	3.3	10.7	-	- 631 Travel related
640 การพักผ่อนและการมีส่วนร่วมในชุมชน ซึ่งมิได้ระบุไว้ในที่อื่น	-	-	-	-	-	-	-	-	-	-	-	-	-	-	-	-	- 640 Others

หน่วยนับ: ชั่วโมงต่อวัน ; Hour per day

ตารางที่ 9 เวลาที่ใช้โดยเฉลี่ยของประชากรอายุตั้งแต่ 15 ปีขึ้นไป จำนวนตามกิจกรรมหลัก และอุตสาหกรรม กรุงเทพมหานคร (ต่อ)
 TABLE 9 AVERAGE TIME OF PARTICIPANTS 15 YEARS OF AGE AND OVER BY MAIN ACTIVITY AND INDUSTRY, BANGKOK (Contd.)

อุตสาหกรรม Industry	อุตสาหกรรม Industry										อุตสาหกรรม Industry						
	การเกษตร Agriculture	การประมง Fishing	การขุดเจาะ และเหมืองแร่ Mining & Quarrying	การผลิต และอุตสาหกรรม Manufacturing	การไฟฟ้า และแก๊ส Electricity, Gas & Water supply	การก่อสร้าง Construction	การค้าปลีก และร้านอาหาร Wholesale & Retail trade & Restaurants	การขนส่ง Transportation & Communication	การเงิน และประกันภัย Financial intermediation	ที่พักอาศัย และร้านอาหาร Real estate & Renting		การศึกษา และกีฬา Education & Recreation	สุขภาพ และสังคม Health & Social work	ชุมชน และอาสาสมัคร Other community & Social organizations	ครอบครัว และเพื่อนบ้าน Private households with employed persons	ต่างประเทศ และองค์กร Extrajurisdictional organizations	ไม่รู้ Unknown
K การพักผ่อนและกิจกรรมนันทนาการ การบันเทิง และกีฬา																	
651 การเข้าชมพิพิธภัณฑ์ หอศิลป์และสวนสัตว์																	
652 การเข้าชมภาพยนตร์																	
653 การเข้าชมการแสดงละคร การแสดงลิเกและการแสดงตลก																	
659 การเข้าชมงานจัดนิทรรศการ																	
661 การเข้าชมสวนสัตว์ สวนพฤกษศาสตร์ สวนพฤกษศาสตร์																	
671 การเข้าชมการแสดงศิลปะการแสดง																	
672 การเข้าชมการแสดงศิลปะการแสดง																	
681 การเข้าชมกีฬาที่จัดขึ้นเป็นประจำ																	
689 การเข้าชมการแข่งขันกีฬา																	
L งานอดิเรก การเล่นเกม และกิจกรรมยามว่าง																	
701 ทัศนศิลป์																	
702 วรรณศิลป์																	
703 ศิลปะการแสดง (การแสดงเดี่ยว การแสดงละคร การแสดงตลก)																	
711 การทำางานฝีมือที่ใช้เครื่องมือช่างและเครื่องมือช่างเฉพาะด้าน																	
721 การเล่นเกม																	
722 การเล่นเกม																	
723 การเล่นเกมคอมพิวเตอร์																	
724 การเล่นเกม																	
728 การเล่นเกมที่มีการเสี่ยงโชค																	
731 การเล่นเกมที่ใช้ของเล่นประเภท การเล่นเกม และกิจกรรมยามว่าง																	
749 งานอดิเรก การเล่นเกม และกิจกรรมยามว่างอื่นๆ ที่ไม่ได้ระบุไว้ข้างต้น																	

หน่วยนับเป็นชั่วโมงต่อสัปดาห์ : Hour per day

ตารางที่ 9 เวลาที่ใช้โดยเฉลี่ยของประชากรอายุตั้งแต่ 15 ปีขึ้นไป จำนวนตามกิจกรรมหลัก และอุตสาหกรรม กรุงเทพมหานคร (ต่อ)

TABLE 9 AVERAGE TIME OF PARTICIPANTS 15 YEARS OF AGE AND OVER BY MAIN ACTIVITY AND INDUSTRY, BANGKOK (Contd.)

อุตสาหกรรม Total	การเกษตร Agriculture	ประมง Fishing	การขุด เหมือง และทำเหมือง แร่ Mining & Quarrying	การผลิต และประกอบ เครื่องใช้ ไฟฟ้า Manufacturing & Electricity, Gas & Water supply	การก่อสร้าง Construction & Building	การขนส่ง และโทรคมนาคม Transport & Communication	การเงิน และการเงิน Financial intermediation	บริการ สุขภาพ และสังคม Real estate & Rental & Housing	การศึกษา และสังคม Education & Social work	สุขภาพ และสังคม Health & Social work	อุตสาหกรรม Industry		องค์กร ไม่แสวงหา กำไร Non-profit organizations	ครอบครัว Private households	ที่ปรึกษา และ บริษัท Other advice & consulting persons	บ้านเช่า และ หอพัก Extrajurisdictional accommodation	ไม่ทราบ Unknown	อุตสาหกรรม ไม่ทราบ Industry unclassified	
											M	F							
1.6	-	-	-	1.6	-	1.5	1.4	1.2	6.0	2.0	1.1	1.2	1.1	-	2.9	-	2.5	-	M Indoor and outdoor sports participation and related courses
1.0	-	-	-	1.1	-	1.9	1.0	1.2	1.2	1.0	1.0	0.9	1.2	-	0.3	-	-	-	- 751 walking and hiking
-	-	-	-	-	-	-	-	-	-	-	-	-	-	-	-	-	-	-	- 752 Biking, sailing
1.3	-	-	-	1.3	-	1.0	1.0	1.2	2.3	1.2	1.2	1.1	0.8	-	-	2.2	-	-	- 753 Aerobics, yoga and other fitness
1.1	-	-	-	0.8	-	-	1.2	-	-	1.3	-	-	-	-	-	-	-	-	- 754 Ball games, individual sports
1.9	-	-	-	2.0	-	1.5	1.9	-	-	-	1.5	-	-	-	-	-	-	-	- 755 Ball games, team sports
-	-	-	-	-	-	-	-	-	-	-	-	-	-	-	-	-	-	-	- 756 Water sports
1.5	-	-	-	-	-	-	1.5	-	-	-	-	-	-	-	-	-	-	-	- 757 Winter/cross sports
-	-	-	-	-	-	-	-	-	-	-	-	-	-	-	-	-	-	-	- 758 Combat sports
-	-	-	-	-	-	-	-	-	-	-	-	-	-	-	-	-	-	-	- 759 Horsebackriding
2.2	-	-	-	-	-	-	2.5	-	2.2	-	-	2.0	-	-	2.0	-	-	-	- 763 Leisure drives, sightseeing
-	-	-	-	-	-	-	-	-	-	-	-	-	-	-	-	-	-	-	- 764 Sports related
2.0	-	-	-	1.0	-	1.4	1.4	-	4.1	1.8	-	5.5	-	-	4.5	-	0.3	-	- 781 Travel related
-	-	-	-	-	-	-	-	-	-	-	-	-	-	-	-	-	-	-	- 799 Others
2.7	3.8	9.8	-	2.6	5.6	2.6	2.5	2.5	2.2	3.2	2.9	2.8	3.4	2.8	2.7	2.6	2.6	2.6	N Mass media
1.4	-	-	-	1.2	-	1.1	0.8	-	-	1.4	1.2	-	2.2	1.1	-	-	-	-	- 601 Reading books
0.8	1.0	-	-	0.8	-	0.7	0.6	0.8	0.7	0.9	0.9	0.7	1.0	0.3	0.6	2.2	1.0	1.0	602 Reading periodicals
1.0	-	-	-	1.0	1.3	-	-	-	-	0.7	-	-	-	-	-	-	-	-	- 609 Reading other specified materials
2.5	3.3	9.8	-	2.5	5.1	2.4	2.4	2.4	2.1	2.7	2.5	2.5	2.8	2.6	2.6	2.3	2.3	2.1	611 Watching/listening to television
2.2	1.7	-	-	1.8	-	2.0	-	-	2.4	2.8	2.5	-	3.0	-	0.2	-	-	-	- 612 Watching/listening to video
0.9	1.8	-	-	0.7	-	0.6	0.8	0.9	1.1	-	0.9	0.7	1.4	0.5	1.3	1.0	-	-	- 621 Listening to radio programmes
0.8	-	-	-	0.7	-	1.3	0.8	0.5	0.5	-	-	-	-	-	-	-	-	-	- 622 Listening to other audio media
1.3	-	-	-	-	-	-	1.3	-	-	-	-	1.0	-	-	-	-	-	-	- 631 Using computer technology for reading
1.5	-	-	-	1.0	-	-	0.7	-	-	-	2.5	-	-	1.5	-	-	-	-	- 632 Using computer technology for video/audio
1.6	-	-	-	1.6	-	2.0	1.5	-	2.0	1.7	2.5	1.0	1.2	-	1.2	-	-	-	- 633 Surfing the internet, downloading, Uploading
-	-	-	-	-	-	-	-	-	-	-	-	-	-	-	-	-	-	-	- 641 Visiting library
0.3	-	-	-	-	-	-	-	-	-	-	-	-	-	-	-	-	-	-	- 881 Travel related
-	-	-	-	-	-	-	-	-	-	-	-	-	-	-	-	-	-	-	- 899 Others

หมายเหตุ: ชั่วโมงต่อวัน: hour per day

ตารางที่ 9 เวลาที่ใช้โดยเฉลี่ยของประชากรอายุตั้งแต่ 15 ปีขึ้นไป จำนวนทางกิจกรรมหลัก และอุตสาหกรรม กรุงเทพมหานคร (ต่อ)
 TABLE 9 AVERAGE TIME OF PARTICIPANTS 15 YEARS OF AGE AND OVER BY MAIN ACTIVITY AND INDUSTRY, BANGKOK (Contd.)

อุตสาหกรรม Industry	อุตสาหกรรม Industry													อุตสาหกรรม Industry					
	การเกษตร Agriculture	ประมง Fishing	เหมืองแร่ และหิน Mining & Quarrying	การผลิต และประกอบ เครื่องจักร Manufacturing	ไฟฟ้า และแก๊ส Electricity, Gas	น้ำ และประปา Water supply	ก่อสร้าง Construction	ค้าปลีก และค้าส่ง Wholesale & Retail trade	โรงแรม และภัตตาคาร Hotels & Restaurants	การขนส่ง และโทรคมนาคม Transport & Communication	การเงิน Financial intermediation	ที่พัก และร้านอาหาร Public accommodation & catering	การศึกษา Education		สุขภาพ และงาน สังคม Health & Social work	ชุมชน และสังคม อื่น ๆ Other communities & Social work	ครัวเรือน Private households with employed persons	องค์กร นอกอาณาเขต Extra-territorial organizations	ไม่รู้ Unknown
O การดูแลและเอาใจใส่ตนเอง	10.9	13.9	12.7	-	10.9	11.0	11.2	11.3	10.9	10.7	10.6	10.4	10.8	10.5	11.3	10.8	-	10.4	O Personal care and maintenance
901 การนอนหลับ	8.1	9.2	10.5	-	8.3	8.7	8.5	8.3	7.8	7.8	8.0	7.8	7.9	7.7	8.1	8.0	-	8.1	901 Night sleep/essential sleep
902 การนอนหลับที่จำเป็น	2.1	1.9	-	-	1.9	-	1.1	1.9	2.4	2.7	2.0	2.4	1.7	2.4	2.3	1.4	-	-	902 Incidental sleep/snaps
903 การนอนหลับที่มากเกินไป	2.0	-	-	-	2.5	-	0.7	2.1	-	1.2	-	1.0	4.3	2.2	-	-	-	-	903 Sleeplessness
911 การรับประทานอาหารที่ผิดประเภท	1.2	2.0	1.0	-	1.2	0.8	1.3	1.4	1.2	1.3	1.1	1.0	1.0	1.1	1.3	1.3	-	0.9	911 Eating meals/snack
912 การรับประทานอาหารที่มีปริมาณอาหารที่ผิดประเภท	0.6	-	0.2	-	0.5	-	0.4	0.5	0.5	1.2	0.5	0.6	1.1	0.4	0.4	0.3	-	-	912 Drinking other than with meal or snack
921 การดูแลสุขอนามัยและกายภาพ	1.1	0.9	1.0	-	1.1	0.8	1.0	1.1	1.2	1.1	1.2	1.1	1.2	1.1	1.3	0.9	-	1.4	921 Personal hygiene and care
922 การดูแลด้านสุขภาพที่เกี่ยวข้องกับสุขภาพจิต	0.4	-	-	-	-	-	-	-	0.5	-	-	-	0.2	-	-	-	-	-	922 Health/medical care to oneself
931 การได้รับการดูแลทางการแพทย์	1.0	-	-	-	1.0	-	-	1.0	-	-	-	-	-	-	-	-	-	-	931 Receiving personal care from others
932 การได้รับการดูแลทางการแพทย์จากสถานพยาบาล	0.4	-	-	-	0.8	-	-	0.2	-	-	-	-	-	-	-	-	-	-	932 Receiving health/medical care from others
941 การดูแลสุขภาพจิต	0.6	1.2	-	-	0.8	-	0.7	0.6	0.8	1.4	0.5	0.4	0.4	0.8	0.5	0.3	-	-	941 Private prayer, meditation and other informal spiritual activities
942 การมีส่วนร่วมในกิจกรรมทางศาสนา (ทั้งปฎิบัติทางศาสนา)	2.0	2.7	-	-	0.7	-	-	3.2	-	-	2.0	1.5	-	1.5	1.5	-	-	-	942 Participating in religious activities
950 การพูดคุยกับสมาชิกในครัวเรือน	1.0	-	1.0	-	1.0	-	1.5	0.9	0.8	0.8	1.0	0.8	1.6	0.9	1.3	1.2	0.7	-	950 Talking, consulting with member of household
951 การทำกิจกรรมในครัวเรือน	1.0	2.0	-	-	1.0	1.0	1.0	0.9	1.3	0.7	1.3	0.9	0.9	1.2	0.8	1.0	0.9	-	951 Doing nothing, resting, relaxing
952 การสูบบุหรี่	0.7	-	-	-	0.9	-	1.2	0.4	-	0.7	-	0.3	0.3	-	-	0.3	-	-	952 Smoking
953 การไตร่ตรอง	1.7	-	-	-	2.5	-	-	1.0	-	-	-	-	-	-	-	-	-	-	953 Reflecting/meditating, thinking, planning
981 การเดินทางที่เร็วหรือช้ากว่าการเดิน	1.4	0.7	-	-	1.4	-	0.3	1.0	2.7	1.0	1.5	3.3	1.4	1.7	2.1	1.5	-	-	981 Travel related
989 การดูแลเอาใจใส่ตนเอง ซึ่งมีไม่ได้อยู่ในประเภทอื่น	-	-	-	-	-	-	-	-	-	-	-	-	-	-	-	-	-	-	989 Others
000 ไม่ทราบ	-	-	-	-	-	-	-	-	-	-	-	-	-	-	-	-	-	-	000 Unknown

หน่วยนับ: ชั่วโมงต่อวัน ; Hour per day

ตารางที่ 10 เวลาที่ใช้โดยเฉลี่ยของประชากรอายุตั้งแต่ 15 ปีขึ้นไป จำแนกตามกิจกรรมหลัก และสถานภาพการทำงาน กรุงเทพมหานคร
 TABLE 10 AVERAGE TIME OF PARTICIPANTS 15 YEARS OF AGE AND OVER BY MAIN ACTIVITY AND WORK STATUS, BANGKOK

กิจกรรมหลัก	สถานภาพการทำงาน WORK STATUS										Main Activity	
	นายจ้าง		ประกอบธุรกิจส่วนตัว		สมาชิกครัวเรือน		ลูกจ้างรัฐบาล		ลูกจ้างเอกชน			การรวมกลุ่ม Members of Producers' Cooperatives
	Total Employers	Own Account Workers	Unpaid family Workers	Government Employee	Private Employee	Members of Producers' Cooperatives						
A การทำงานในหน่วยงานเอกชน รัฐวิสาหกิจ รัฐบาล องค์การที่ไม่แสวงหากำไร (ทำงานในระบบ)	10.4	7.6	4.3	5.9	10.1	10.7	-	-	-	-	A Formal sector work	
001 การทำงานในอาชีพหลัก	7.8	7.1	6.3	6.4	7.0	8.1	-	-	-	-	001 Working time in main job	
002 การทำงานในอาชีพรอง ที่มีลักษณะเดียวกับการทำงานในอาชีพหลัก	3.8	-	3.8	-	-	-	-	-	-	-	002 Working time in other jobs	
003 พนักงานฝึกหัด การฝึกงานและการฝึกงานอื่นที่เกี่ยวข้อง	0.5	-	-	-	-	0.5	-	-	-	-	003 Working time as apprentice, intern and related positions	
006 การหยุดพักในช่วงสั้นๆ และการถูกขโมยในช่วงเวลาสั้นๆ ขณะทำงาน	0.7	0.8	0.5	-	1.0	0.6	-	-	-	-	006 Short breaks and interruptions from work	
008 การอบรมและการศึกษาที่เกี่ยวข้องกับการทำงานในระบบ	1.3	-	-	-	-	1.3	-	-	-	-	008 Training and studies in relation to work in the "formal sector"	
011 การหยุดในช่วงก่อนหรือหลังการทำงาน	0.8	2.1	1.3	-	1.0	0.6	-	-	-	-	011 Idle time before/after work	
012 การหยุดพักกลางวัน	0.9	0.7	0.6	0.7	0.9	0.9	-	-	-	-	012 Lunch break from work	
021 การทำงานทำในระบบ	0.5	0.2	0.5	-	0.5	0.8	-	-	-	-	021 Looking for work in the "formal sector"	
022 การหาซื้อเมล็ดหรือการจัดตั้งธุรกิจใหม่ระบบ	-	-	-	-	-	-	-	-	-	-	022 Looking for/setting up business in the "formal sector"	
031 การเดินทางที่เกี่ยวข้องกับการทำงานในระบบ	1.9	1.9	1.3	2.0	2.1	1.9	-	-	-	-	031 Travel related to work in the "formal sector"	
049 การทำงานในระบบ ที่มีได้จัดประเภทไว้ในที่อื่น	-	-	-	-	-	-	-	-	-	-	049 Others	
B การทำงานในกิจกรรมการผลิตขั้นต้นของครัวเรือน	2.8	2.6	4.2	3.1	1.7	2.0	-	-	-	-	B Work for household in primary production activities	
051 การปลูกธัญพืชและต้นไม้ พืชผักสวนครัว	4.2	5.0	4.0	7.3	-	1.3	-	-	-	-	051 Growing of crops and trees; kitchen gardening	
052 การเลี้ยงสัตว์ การผลิตผลิตภัณฑ์จากสัตว์ การบริการสัตว์	-	-	-	-	-	-	-	-	-	-	052 Farming of animals	
053 การล่าสัตว์ การดักสัตว์ และการผลิตหนังสัตว์	-	-	-	-	-	-	-	-	-	-	053 Hunting, trapping and production of animal skins	
054 การหาของป่า การตัดไม้ การหาฟืน และกิจกรรมการทำป่าไม้อื่นๆ	-	-	-	-	-	-	-	-	-	-	054 Gathering of wild products	
055 การทำประมง การเลี้ยงสัตว์น้ำ การเพาะเลี้ยงสัตว์น้ำ	-	-	-	-	-	-	-	-	-	-	055 Fishing	
056 การทำเหมืองแร่และเหมืองหิน	-	-	-	-	-	-	-	-	-	-	056 Mining and quarrying	
057 การเก็บ กับและการจัดสรรปันส่วนน้ำ	-	-	-	-	-	-	-	-	-	-	057 Collecting water	
058 การอบรมและการศึกษาที่เกี่ยวข้องกับการทำงานในกิจกรรมการผลิตขั้นต้นของครัวเรือน	-	-	-	-	-	-	-	-	-	-	058 Training and studies in relation to work	
061 การจัดซื้อหรือจัดหาวัตถุดิบเพื่อให้ได้รับกิจกรรมการผลิตขั้นต้นของครัวเรือน	4.5	-	-	-	-	4.5	-	-	-	-	061 Purchasing/acquiring inputs	
062 การขายหรือการกำหนดราคาของครัวเรือนที่ได้จากกิจกรรมการผลิตขั้นต้นของครัวเรือน	-	-	-	-	-	-	-	-	-	-	062 Selling/disposing of outputs	
071 การหาเงินทำในกิจการของครัวเรือนที่ทั้งกิจกรรมการผลิตขั้นต้น	1.7	-	-	-	1.7	-	-	-	-	-	071 Looking for work in primary production	
072 การหาข้อมูลหรือการจัดตั้งธุรกิจใหม่ในกิจการของครัวเรือนที่ทั้งกิจกรรมการผลิตขั้นต้น	-	-	-	-	-	-	-	-	-	-	072 Looking for/setting up business in primary production	
081 การเดินทางที่เกี่ยวข้องกับการผลิตขั้นต้นของครัวเรือน	0.8	0.8	1.0	0.8	-	0.7	-	-	-	-	081 Travel related to primary production	
099 การทำงานในกิจกรรมการผลิตขั้นต้นของครัวเรือน ซึ่งมีได้จัดประเภทไว้ในที่อื่น	-	-	-	-	-	-	-	-	-	-	099 Others	

หน่วยเป็นชั่วโมงต่อวัน : Hour per day

ตารางที่ 10 เวลาที่ใช้โดยเฉลี่ยของประชากรอายุตั้งแต่ 15 ปีขึ้นไป จำแนกตามกิจกรรมหลัก และสถานภาพการทำงาน กรุงเทพมหานคร (ต่อ)

TABLE 10 AVERAGE TIME OF PARTICIPANTS 15 YEARS OF AGE AND OVER BY MAIN ACTIVITY AND WORK STATUS, BANGKOK (Contd.)

หน่วยเป็นชั่วโมงต่อวัน : Hour per day

กิจกรรมหลัก	สถานภาพการทำงาน WORK STATUS							Main Activity
	นายจ้าง Employers		ประกอบธุรกิจส่วนตัว Own Account Workers		สมาชิกครัวเรือน Unpaid family Workers		การรวมกลุ่ม Members of Producers' Cooperatives	
	Total	8.2	8.6	7.4	3.4	7.5		
E การทำงานในการให้บริการที่ก่อให้เกิดรายได้ของครัวเรือน	7.9	8.2	8.6	7.4	3.4	7.5	7.0	E Work for household providing services for income
201 การจัดเตรียมและการจำหน่ายอาหารและเครื่องดื่ม	6.7	7.6	6.9	6.5	2.6	6.3	3.9	201 Preparing and selling food
202 การขายของมือสอง การขายตามบ้าน การขายตามข้างถนน การรับขาย	7.1	6.8	7.5	6.7	3.1	6.8	8.0	202 Petty trading; door-to-door vending
211 การประกอบ ติดตั้ง ปรับปรุงเครื่องใช้ บำรุงรักษา และการซ่อมแซมเครื่องใช้เครื่องจักรกล	4.8	7.0	4.2	3.6	2.7	5.2	5.8	211 Fitting, installing, tool setting, maintaining
212 การซ่อมแซมยานพาหนะ	6.4	7.2	5.9	4.4	1.7	7.3	5.3	212 Repair of vehicles
213 การซ่อมแซมของใช้ส่วนบุคคล	5.3	5.9	6.0	3.4	4.3	4.5	-	213 Repair of personal goods
214 การซ่อมแซมของใช้ในครัวเรือน	6.2	6.8	7.1	3.2	2.1	6.9	-	214 Repair of household goods
221 การให้เช่าห้อง ที่พัก และการให้บริการที่เกี่ยวข้อง	4.6	10.7	4.5	2.9	3.1	5.3	-	221 Renting out rooms
222 การให้กู้ยืมและการเก็บเงิน การแลกเปลี่ยนเงินตราต่างประเทศ	4.1	3.9	3.3	1.8	-	5.1	-	222 Lending and collecting money
223 การพิมพ์ การประมวลผลคำ การเขียนโปรแกรม การลงรหัสข้อมูล	6.9	7.9	7.6	9.1	3.2	6.3	-	223 Typing, word processing, programming, encoding
224 การทำบัญชี การให้บริการด้านกฎหมาย และการให้บริการที่เกี่ยวข้อง	4.7	3.0	5.4	4.1	4.3	5.8	-	224 Accounting, bookkeeping, legal
225 การสอนพิเศษ	3.1	6.1	4.3	-	1.6	2.2	-	225 Tutoring
226 การให้บริการทางการแพทย์และทันตกรรม	6.1	7.6	3.0	8.0	4.4	8.8	-	226 Provision of medical
227 การให้บริการดูแลและบำบัดรักษาโรค	3.3	5.7	3.0	4.2	3.5	-	-	227 Provision of nursing
231 การให้บริการดูแลส่วนบุคคล	6.7	6.3	6.6	5.2	2.5	7.3	-	231 Provision of personal care services
232 การให้บริการดูแลสุขภาพโดยบุคคลที่ไม่ใช่ผู้เชี่ยวชาญ	6.1	8.8	4.8	4.0	1.0	6.9	-	232 Provision of non-professional health care
241 การขนส่งสินค้า	7.1	3.4	6.4	4.7	3.2	7.8	-	241 Transporting goods
242 การขนส่งผู้โดยสาร	8.4	3.4	9.0	7.4	5.3	5.9	9.2	242 Transporting passengers
251 การให้บริการชำระค่าใช้จ่ายในครัวเรือน	1.0	3.3	0.7	1.9	3.1	2.3	-	251 Providing paid domestic services
261 การฝึกอบรมและการศึกษาที่เกี่ยวข้องกับการทำงานในกิจกรรมการให้บริการ	4.0	5.2	2.1	4.2	1.3	6.4	-	261 Training and studies related to work
271 การทำงานในกิจการของครัวเรือนที่ทำการรวมกลุ่มให้บริการ	3.9	6.0	4.4	2.9	0.8	4.0	-	271 Looking for work in service activities in household enterprise
281 การเดินทางที่เกี่ยวข้องกับกิจกรรมการให้บริการที่เกี่ยวข้องให้เกิดรายได้	1.4	1.9	1.5	1.6	1.0	1.2	1.9	281 Travel related
299 การทำงานในการให้บริการที่ก่อให้เกิดรายได้ของครัวเรือน ซึ่งมีได้ประเภทไว้ในที่อื่น	6.7	5.9	7.5	6.7	4.5	6.3	8.7	299 Others

ตารางที่ 10 เวลาที่ใช้โดยเฉลี่ยของประชากรอายุตั้งแต่ 15 ปีขึ้นไป จำแนกตามกิจกรรมหลัก และสถานภาพการทำงาน กรุงเทพมหานคร (ต่อ)

TABLE 10 AVERAGE TIME OF PARTICIPANTS 15 YEARS OF AGE AND OVER BY MAIN ACTIVITY AND WORK STATUS, BANGKOK (Contd.)

กิจกรรมหลัก	สถานภาพการทำงาน WORK STATUS										Main Activity				
	ยอดรวม		นายจ้าง		ประกอบธุรกิจส่วนตัว		สมาชิกครัวเรือน		ลูกจ้างรัฐบาล			ลูกจ้างเอกชน		การรวมกลุ่ม	
	Total	Employers	Own Account	Unpaid family	Government	Private	Members of	Producers'	Cooperatives	Employee		Employee	Employee	Employee	Cooperatives
F การให้บริการในครัวเรือนของตนเอง โดยไม่ได้รับค่าตอบแทน	1.8	2.1	2.0	2.4	2.2	1.6	-	-	-	-	-	-	-	-	F Providing unpaid domestic services for own final use within household
301 การรักษาด้านอาหาร และการทำความสะอาดสิ่งของเครื่องใช้ในครัว	1.1	1.0	1.1	1.5	1.3	0.9	-	-	-	-	-	-	-	-	301 Food management
302 การทำความสะอาดและการดูแลรักษาที่อยู่อาศัยและบริเวณ	0.9	0.7	1.0	1.2	1.0	0.7	-	-	-	-	-	-	-	-	302 Cleaning and upkeep of dwelling
303 การตกแต่ง การบำรุงรักษา และการซ่อมแซมเล็กๆ น้อยๆ ด้วยตนเอง	1.1	0.5	0.5	2.2	1.1	1.0	-	-	-	-	-	-	-	-	303 Do-it-yourself decoration, maintenance
304 การดูแลสิ่งทอ ทำความสะอาดรองเท้า นักกีฬาเสื้อผ้า ตลอดจนการซ่อมแซม	1.2	1.6	1.3	1.4	1.4	1.1	-	-	-	-	-	-	-	-	304 Care of textiles and footwear
305 การจัดการครัวเรือนที่เกี่ยวข้อง	2.4	3.7	0.8	5.2	0.8	0.7	-	-	-	-	-	-	-	-	305 Household management
306 การดูแลสัตว์เลี้ยง	0.8	1.8	-	1.0	0.4	1.0	-	-	-	-	-	-	-	-	306 Pet care
311 การซื้อปิ้งหรือการซื้อสินค้าและกิจการที่เกี่ยวข้อง	0.9	1.1	0.7	0.8	1.0	0.9	-	-	-	-	-	-	-	-	311 Shopping for/purchasing of goods
312 การจัดหาบริการและกิจการที่เกี่ยวข้อง	-	-	-	-	-	-	-	-	-	-	-	-	-	-	312 Shopping for/availling of services
331 การเดินทางที่เกี่ยวข้องกับการให้บริการในครัวเรือนตนเอง โดยไม่ได้รับค่าตอบแทน	1.1	1.1	0.8	1.0	1.2	1.2	-	-	-	-	-	-	-	-	331 Travel related
349 การบริการในครัวเรือนของตน โดยไม่ได้รับค่าตอบแทน ซึ่งมิได้จัดประเภทไว้ในที่อื่น	-	-	-	-	-	-	-	-	-	-	-	-	-	-	349 Others
G การให้บริการดูแลสมาชิกในครัวเรือน โดยไม่ได้รับค่าตอบแทน	1.7	1.8	1.6	1.9	1.8	1.6	-	-	-	-	-	-	-	-	G Providing unpaid care-giving services to household members
351 การดูแลด้านร่างกายของเด็ก ได้แก่ การอาบน้ำ แต่งตัว และป้อนอาหาร เป็นต้น	1.5	1.6	0.9	2.3	1.3	1.5	-	-	-	-	-	-	-	-	351 Caring for children-physical care
352 การสอน การอบรม ให้คำแนะนำ ตลอดจนการให้ความช่วยเหลือเด็ก	0.8	0.7	1.0	-	0.8	0.8	-	-	-	-	-	-	-	-	352 Teaching, training, helping children
353 การรับส่งเด็กไปยังสถานที่ต่างๆ	1.0	1.1	1.1	1.1	0.8	0.8	-	-	-	-	-	-	-	-	353 Accompanying children to places
354 การดูแลด้านจิตใจของเด็ก (การดูแลกิริยาอาการ)	0.2	0.2	-	-	-	-	-	-	-	-	-	-	-	-	354 Minding children
361 การดูแลด้านร่างกายของผู้สูงอายุ คนป่วย และคนพิการ	6.2	-	-	-	6.2	-	-	-	-	-	-	-	-	-	361 Caring for adults ; physical care
362 การดูแลด้านอารมณ์ของผู้สูงอายุ คนป่วย และคนพิการ	-	-	-	-	-	-	-	-	-	-	-	-	-	-	362 Caring for adults : emotional support
363 การรับส่งผู้สูงอายุไปยังสถานที่ต่างๆ	1.0	1.4	1.5	-	1.0	0.8	-	-	-	-	-	-	-	-	363 Accompanying adults to places
381 การเดินทางที่เกี่ยวข้องกับการให้บริการดูแลสมาชิกในครัวเรือน โดยไม่ได้รับค่าตอบแทน	1.1	1.0	1.2	0.7	0.7	1.2	-	-	-	-	-	-	-	-	381 Travel related
399 การให้บริการดูแลสมาชิกในครัวเรือน โดยไม่ได้รับค่าตอบแทน ซึ่งมิได้จัดประเภทไว้ในที่อื่น	-	-	-	-	-	-	-	-	-	-	-	-	-	-	399 Others

หน่วยเป็นชั่วโมงต่อวัน : Hour per day

ตารางที่ 10 เวลาที่ใช้โดยเฉลี่ยของประชากรอายุตั้งแต่ 15 ปีขึ้นไป จำแนกตามกิจกรรมหลัก และสถานภาพการทำงาน กรุงเทพมหานคร (ต่อ)

TABLE 10 AVERAGE TIME OF PARTICIPANTS 15 YEARS OF AGE AND OVER BY MAIN ACTIVITY AND WORK STATUS, BANGKOK (Contd.)

กิจกรรมหลัก	สถานภาพการทำงาน WORK STATUS							Main Activity
	ยอดรวม	นายจ้าง	ประกอบธุรกิจส่วนตัว	ช่วยธุรกิจครัวเรือน	ลูกจ้างรัฐบาล	ลูกจ้างเอกชน	การรวมกลุ่ม	
	Total	Employers	Own Account Workers	Unpaid family Workers	Government Employee	Private Employee	Members of Producers' Cooperatives	
H การให้บริการชุมชนและการให้ความช่วยเหลือครัวเรือนอื่น	1.8	-	2.1	-	1.6	1.8	-	H Providing community services and help to other households
401 การให้ความช่วยเหลือครัวเรือนอื่นด้านการบำรุงรักษาและการจัดการครัวเรือน	2.0	-	-	-	-	2.0	-	401 Household maintenance and management
402 การให้ความช่วยเหลือครัวเรือนอื่นด้านการซื้บปรุงหรือการจัดซื้อสินค้าและบริการ	0.7	-	-	-	-	0.7	-	402 Shopping for / purchasing of goods
403 การให้ความช่วยเหลือครัวเรือนอื่นด้านการก่อสร้าง การปรับปรุง และการซ่อมแซมที่อยู่อาศัยและสิ่งปลูกสร้างอื่นๆ	-	-	-	-	-	-	-	403 Construction
404 การให้ความช่วยเหลือครัวเรือนอื่นด้านการซ่อมแซมเครื่องอุปโภคบริโภคและของใช้ในครัวเรือน	-	-	-	-	-	-	-	404 Repairs of consumer
405 การให้ความช่วยเหลือครัวเรือนอื่นด้านธุรกิจหรือฟาร์มและด้านการจ้างงาน โดยไม่ได้รับค่าตอบแทน	-	-	-	-	-	-	-	405 Unpaid help in business/farm
406 การให้ความช่วยเหลือครัวเรือนอื่นด้านการดูแลเด็ก	2.2	-	-	-	-	2.2	-	406 Childcare as help to other households
407 การให้ความช่วยเหลือครัวเรือนอื่นด้านการดูแลผู้ใหญ่	4.7	-	4.7	-	-	-	-	407 Adult care as help to other households
408 การให้ความช่วยเหลือครัวเรือนอื่นด้านการขนส่ง	-	-	-	-	-	-	-	408 Transportation
411 การให้บริการเพื่อชุมชน เช่น การทำอาหารเพื่อร่วมฉลองกับชุมชน เป็นต้น	0.6	-	0.7	-	-	0.6	-	411 Community-organized work
412 การให้บริการซ่อมแซมถนน อาคาร ทำความสะอาด การรับและเตรียมพื้นที่ในชุมชน	-	-	-	-	-	-	-	412 Work on road/building repair
413 การจัดตั้งและการให้บริการที่ชุมชนในการให้ความช่วยเหลือให้กับหมู่บ้าน ห้องถัก	2.5	-	-	-	-	2.5	-	413 Organizing working on community-based assistance to villages sub-locations
414 การจัดตั้งและการให้บริการที่ชุมชนในการให้ความช่วยเหลือแก่ครอบครัวและบุคคล	-	-	-	-	-	-	-	414 Organizing working on community-based assistance to families and individuals
421 การทำงานอาสาสมัครให้กับองค์กร (ไม่ได้ให้ความช่วยเหลือผู้อื่นโดยตรง)	0.5	-	0.5	-	-	-	-	421 Volunteer work for organizations
422 การทำงานอาสาสมัครในนามขององค์กร (ให้ความช่วยเหลือผู้อื่นโดยตรง)	-	-	-	-	-	-	-	422 Volunteer work through organizations
431 การเข้าร่วมประชุม	2.0	-	-	-	2.0	-	-	431 Attendance in meetings
441 การมีส่วนร่วมในชุมชนและความรับผิดชอบที่เกี่ยวข้อง	-	-	-	-	-	-	-	441 Involvement in civic
481 การเดินทางที่เกี่ยวข้องกับการให้บริการชุมชนและการให้ความช่วยเหลือครัวเรือนอื่น	1.5	-	-	-	1.0	1.8	-	481 Travel related
499 การให้บริการชุมชนและการให้ความช่วยเหลือครัวเรือนอื่น ซึ่งมิได้จัดประเภทไว้ในที่อื่น	-	-	-	-	-	-	-	499 Others

หน่วยเป็นชั่วโมงต่อวัน : Hour per day

ตารางที่ 10 เวลาที่ใช้โดยเฉลี่ยของประชากรอายุตั้งแต่ 15 ปีขึ้นไป จำแนกตามกิจกรรมหลัก และสถานภาพการทำงาน กรุงเทพมหานคร (ต่อ)

TABLE 10 AVERAGE TIME OF PARTICIPANTS 15 YEARS OF AGE AND OVER BY MAIN ACTIVITY AND WORK STATUS, BANGKOK (Contd.)

กิจกรรมหลัก	สถานภาพการทำงาน WORK STATUS										Main Activity	
	ยอดรวม	นายจ้าง	ประกอบธุรกิจส่วนตัว	ช่วยธุรกิจครัวเรือน	ลูกจ้างรัฐบาล	ลูกจ้างเอกชน	การรวมกลุ่ม					
	Total	Employers	Own Account Workers	Unpaid family Workers	Government Employee	Private Employee	Members of Producers' Cooperatives					
I การเรียนรู้	4.5	9.7	1.0	4.3	6.2	4.1	-	I Learning				
501 การจ้างเรียนตั้งแต่อนุบาล ประถม มัธยม อาชีวศึกษา การศึกษาผู้ใหญ่ และศึกษาเฉพาะทาง	3.2	4.0	-	3.4	3.5	1.2	-	501 School/university attendance				
502 การหยุดพักหรือรอเรียนในข้อ 501	0.2	-	-	-	-	0.2	-	502 Breaks/waiting at place				
503 การศึกษาดำเนินเองในระบบการศึกษาไกล (ดีดีไอ) สื่อทางเสียง ระบบออนไลน์	-	-	-	-	-	-	-	503 Self-study for distance education course work				
511 การทำกาบ้าน การทบทวนหลักสูตร การเรียนพิเศษ วิชาละวิชาที่เกี่ยวกับการศึกษาในระบบ	1.8	4.0	1.0	1.7	1.2	1.8	-	511 Homework, course review				
521 การศึกษาเพิ่มเติม การศึกษานอกระบบ และวิชาต่าง ๆ ในช่วงระหว่างเวลาว่าง	3.0	-	-	-	-	3.0	-	521 Additional study, non-formal education				
531 การฝึกอบรมและการศึกษาเพื่อพัฒนาอาชีพและวิชาชีพ	-	-	-	-	-	-	-	531 Career/professional development training				
571 การทำกิจกรรมอื่นๆ ที่เกี่ยวข้องกับกิจกรรมการเรียนรู้	-	-	-	-	-	-	-	571 Other activities done in relation to learning activities				
581 การเดินทางที่เกี่ยวข้องกับการเรียนรู้	1.7	1.7	-	1.6	1.5	2.0	-	581 Travel related				
599 กิจกรรมการเรียนรู้ ซึ่งมิได้จัดประเภทไว้ในที่อื่น	-	-	-	-	-	-	-	599 Others				
J การเข้าสังคมและการมีส่วนร่วมในชุมชน	1.4	1.3	1.6	1.7	2.1	1.2	-	J Socializing and community participation				
601 การพูด การสนทนา และการโทรศัพท์	1.0	0.8	1.5	1.1	1.6	0.9	-	601 Talking, conversing				
602 กิจกรรมการเข้าสังคม และการพบปะสังสรรค์	3.1	2.9	1.0	1.8	1.9	4.3	-	602 Socializing activities				
603 การอ่านและการเขียนจดหมาย	-	-	-	-	-	-	-	603 Reading and writing mail				
604 การไม่เข้าสังคมหรือการต่อต้านสังคมหรือการมองสังคมในแง่ลบ ได้แก่ การเข้าร่วมประท้วงต่อต้าน	-	-	-	-	-	-	-	604 Unsocial/anti-social				
621 การมีส่วนร่วมในการฉลองเหตุการณ์ทางด้านประเพณีวัฒนธรรมหรือประวัติศาสตร์ของชุมชน	0.3	-	-	-	-	0.3	-	621 Participating in community celebrations of cultural/historical events				
622 การมีส่วนร่วมในพิธีหรือกิจกรรมของชุมชน (ไม่ใช่งานศาสนา)	3.2	-	3.1	-	4.0	3.0	-	622 Participating in community rites/events (non-religious)				
623 การมีส่วนร่วมในงานสังคมของชุมชน (งานดนตรี งานเต้นรำ เป็นต้น)	-	-	-	-	-	-	-	623 Participating in community social				
631 การเดินทางที่เกี่ยวข้องกับการเข้าสังคมและการมีส่วนร่วมในชุมชน	3.0	1.1	1.3	2.0	2.7	3.7	-	631 Travel related				
649 การเข้าสังคมและการมีส่วนร่วมในชุมชน ซึ่งมิได้จัดประเภทไว้ในที่อื่น	-	-	-	-	-	-	-	649 Others				

หน่วยเป็นชั่วโมงต่อวัน : Hour per day

ตารางที่ 10 เวลาที่ใช้โดยเฉลี่ยของประชากรอายุตั้งแต่ 15 ปีขึ้นไป จำแนกตามกิจกรรมหลัก และสถานภาพการทำงาน กรุงเทพมหานคร (ต่อ)

TABLE 10 AVERAGE TIME OF PARTICIPANTS 15 YEARS OF AGE AND OVER BY MAIN ACTIVITY AND WORK STATUS, BANGKOK (Contd.)

กิจกรรมหลัก	สถานภาพการทำงาน WORK STATUS										Main Activity	
	นายจ้าง		ประกอบธุรกิจส่วนตัว		ช่วยธุรกิจครัวเรือน		ลูกจ้างรัฐบาล		ลูกจ้างเอกชน			การรวมกลุ่ม Members of Producers' Cooperatives
	Total Employers	Own Account Workers	Unpaid family Workers	Government Employee	Private Employee	Members of Producers' Cooperatives						
M การเล่นกีฬาในร่มและกีฬากลางแจ้ง การอบรม และกิจกรรมที่เกี่ยวข้อง	1.6	1.8	2.1	1.1	1.3	1.6	-	M Indoor and outdoor sports participation and related course				
751 การเดินและกระโดดขึ้นทางไกล การวิ่งจ็อกกิ้งและการวิ่งออกกำลังกาย	1.0	1.3	1.0	0.9	0.9	1.1	-	751 walking and hiking				
752 การขี่จักรยาน การเล่นสเก็ต การเล่นสเก็ตบอร์ด	-	-	-	-	-	-	-	752 Biking, skating				
753 การเต้นแอโรบิค การเล่นโยคะ การยกน้ำหนัก และโปรแกรมฟิตเนสอื่นๆ	1.3	2.3	1.0	-	1.1	1.3	-	753 Aerobics, yoga and other fitness				
754 การเล่นกีฬาประเภทเดี่ยวที่มีอุปกรณ์เป็นลูกบอล	1.1	-	-	-	-	1.1	-	754 Ball games, individual sports				
755 การเล่นกีฬาประเภททีมที่มีลูกบอลเป็นลูกบอล	1.9	-	-	1.5	-	1.9	-	755 Ball games, team sports				
756 การเล่นกีฬาทางน้ำ	-	-	-	-	-	-	-	756 Water sports				
757 การเล่นกีฬาฤดูหนาว การเล่นกีฬาน้ำแข็ง และการเล่นกีฬาน้ำหิมะ	1.5	-	1.5	-	-	-	-	757 Winter/snow sports				
758 การเล่นกีฬาที่มีการปะทะกันระหว่างผู้เล่น	-	-	-	-	-	-	-	758 Contact sports				
762 การขี่ม้า	-	-	-	-	-	-	-	762 Horseback-riding				
763 การรับชมเพื่อความเพลิดเพลิน การที่ยอมรับโทรทัศน์	2.2	-	2.2	-	2.0	2.5	-	763 Pleasure drives; sightseeing				
764 การเล่นกีฬาและกิจกรรมที่เกี่ยวข้อง	-	-	-	-	-	-	-	764 Sports related				
781 การเดินทางที่เกี่ยวข้องกับการเล่นกีฬาในร่มและกีฬากลางแจ้ง การอบรม และกิจกรรมที่เกี่ยวข้อง	2.0	1.2	4.8	-	5.0	1.1	-	781 Travel related				
799 การเล่นกีฬาในร่มและกีฬากลางแจ้ง และกิจกรรมที่เกี่ยวข้อง ซึ่งมีได้จัดประเภทไว้ในที่อื่น	-	-	-	-	-	-	-	799 Others				
N สื่อสารมวลชน	2.7	2.8	2.6	2.9	3.1	2.6	2.5	N Mass media				
801 การอ่านหนังสือ	1.4	1.3	-	1.3	1.5	1.4	-	801 Reading books				
802 การอ่านสิ่งพิมพ์ที่ออกตามกำหนดเวลา ได้แก่ หนังสือพิมพ์ นิตยสาร วารสาร เป็นต้น	0.8	0.6	0.9	0.9	0.8	0.8	-	802 Reading periodicals				
809 การอ่านสิ่งพิมพ์อื่นๆ	1.0	-	-	-	1.3	0.9	-	809 Reading other specified materials				
811 การชมหรือการฟังโทรทัศน์	2.5	2.6	2.5	2.7	2.8	2.4	2.5	811 Watching/listening to television				
812 การชมหรือการฟังวิดีโอ ดีวีดี วีซีดี	2.2	1.8	2.7	-	3.0	2.2	-	812 Watching/listening to video				
821 การฟังวิทยุ	0.9	1.0	1.2	1.2	0.9	0.8	-	821 Listening to radio programmes				
822 การฟังสื่อทางเสียงอื่นๆ	0.8	-	0.5	1.0	-	0.8	-	822 Listening to other audio media				
831 การใช้เทคโนโลยีคอมพิวเตอร์เพื่อการทำงาน	1.3	0.5	-	-	1.0	1.5	-	831 Using computer technology for reading				
832 การใช้เทคโนโลยีคอมพิวเตอร์เพื่อการทำงานและรับฟัง	1.5	-	0.7	-	1.5	1.8	-	832 Using computer technology for video/audio				
833 การใช้อินเทอร์เน็ต การดาวน์โหลด การอัปโหลด การอัปโหลด	1.6	2.2	2.0	-	1.3	1.6	-	833 Surfing the internet, downloading, uploading				
841 การใช้ห้องสมุด	-	-	-	-	-	-	-	841 Visiting library				
881 การเดินทางที่เกี่ยวข้องกับการใช้สื่อมวลชน	0.3	-	-	-	-	0.3	-	881 Travel related				
899 สื่อสารมวลชน ซึ่งมีได้จัดประเภทไว้ในที่อื่น	-	-	-	-	-	-	-	899 Others				

หน่วยเป็นชั่วโมงต่อวัน : Hour per day

ตารางที่ 10 เวลาที่ใช้โดยเฉลี่ยของประชากรอายุตั้งแต่ 15 ปีขึ้นไป จำนวนตามกิจกรรมหลัก และสถานภาพการทำงาน กรุงเทพมหานคร (ต่อ)

TABLE 10 AVERAGE TIME OF PARTICIPANTS 15 YEARS OF AGE AND OVER BY MAIN ACTIVITY AND WORK STATUS, BANGKOK (Contd.)

หน่วยเป็นชั่วโมงต่อวัน : Hour per day

กิจกรรมหลัก	สถานภาพการทำงาน WORK STATUS										Main Activity			
	ยอดรวม		นายจ้าง		ประกอบธุรกิจส่วนตัว		สมาชิกครัวเรือน		ลูกจ้างรัฐบาล			ลูกจ้างเอกชน		การรวมกลุ่ม
	Total	Employers	Own Account	Unpaid family	Government	Private	Members of	Producers' Cooperatives						
		Workers	Workers	Employee	Employee	Employee	Cooperatives							
O การดูแลและเอาใจใส่ตนเอง	10.9	11.8	11.2	11.5	10.7	10.7	10.7	10.3	O	Personal care and maintenance				
901 การนอนตอนกลางคืนหรือการนอนตามปกติ	8.1	8.7	7.8	8.2	7.8	8.2	7.0	7.0	901	Night sleep/essential sleep				
902 การนอนหลับหรือการงีบหลับ	2.1	1.1	2.3	2.8	2.0	1.9	-	-	902	Incidental sleep/naps				
903 การนอนไม่หลับ	2.0	-	1.2	2.1	3.3	1.4	-	-	903	Sleeplessness				
911 การรับประทานอาหารหรือของว่าง	1.2	1.6	1.5	1.5	1.0	1.1	2.0	2.0	911	Eating meals/snack				
912 การดื่มที่นอกเหนือจากการรับประทานอาหารหรือของว่าง	0.6	0.5	0.4	0.4	0.8	0.6	-	-	912	Drinking other than with meal or snack				
921 การดูแลสุขอนามัยและการดูแลตนเอง	1.1	1.2	1.1	1.1	1.2	1.1	1.3	1.3	921	Personal hygiene and care				
922 การดูแลสุขภาพหรือการรักษาพยาบาลด้วยตนเอง	0.4	-	0.5	-	0.2	-	-	-	922	Health/medical care to oneself				
931 การได้รับการดูแลตนเองจากบุคคลอื่น	1.0	-	-	-	-	1.0	-	-	931	Receiving personal care from others				
932 การได้รับการดูแลด้านสุขภาพหรือการรักษาพยาบาลจากบุคคลอื่น	0.4	-	0.2	-	-	0.8	-	-	932	Receiving health/medical care from others				
941 การสวดมนต์ตามลำพัง การฝึกสมาธิ การระหมาด และกิจกรรมที่เกี่ยวข้องกับความเชื่ออื่นๆ	0.6	0.3	0.7	0.6	0.9	0.6	-	-	941	Private prayer, meditation and other informal spiritual activities				
942 การมีส่วนร่วมในกิจกรรมทางศาสนา (หลักปฏิบัติทางศาสนา)	2.0	-	2.5	3.2	1.0	0.9	-	-	942	Participating in religious activities				
950 การพูดคุย มีปฏิสัมพันธ์ ระหว่างสมาชิกในครัวเรือน	1.0	1.4	0.8	1.0	1.2	0.9	-	-	950	Talking, consulting with member of household				
951 การไม่ทำกิจกรรมใดๆ การหยุดพัก การผ่อนคลาย	1.0	0.9	1.1	1.0	1.0	0.9	-	-	951	Doing nothing, resting, relaxing				
952 การสูบบุหรี่	0.7	0.8	0.7	-	0.3	0.6	-	-	952	Smoking				
953 การไตร่ตรอง การคิด การวางแผน	1.7	2.5	-	-	-	1.0	-	-	953	Reflecting/meditating, thinking, planning				
981 การเดินทางที่เกี่ยวข้องกับกิจกรรมการดูแลและเอาใจใส่ตนเอง	1.4	0.7	2.0	0.9	2.2	1.2	-	-	981	Travel related				
999 การดูแลและเอาใจใส่ตนเอง ซึ่งมิได้จัดประเภทไว้ในที่อื่น	-	-	-	-	-	-	-	-	999	Others				
000 ไม่ทราบ	-	-	-	-	-	-	-	-	000	Unknown				

ตารางที่ 11 ค่าจ้างทำงานบ้านเฉลี่ยของประชากรอายุตั้งแต่ 10 ปีขึ้นไป ที่ทำงานบ้านด้วยตนเอง จำแนกตามงานบ้านที่ทำ ค่าจ้างที่ต้องการได้รับและต้องการจ่าย เพศ และเขตการปกครอง กรุงเทพมหานคร

TABLE 11 AVERAGE WAGE FOR OWN HOUSEWORK OF PARTICIPANTS 10 YEARS OF AGE OVER BY HOUSEWORK ACTIVITY, WAGE TO BE PAID FOR AND WILLING TO PAY, SEX AND AREA, BANGKOK

หน่วยเป็นบาทต่อคนต่อวัน : Bath per person perday

คำจ้างทำงานบ้านที่ต้องการได้รับ และต้องการจ่าย (บาท)	ยอดรวม				Wage to be paid for and willing to pay (bath)
	รวม		หญิง		
	Total	ชาย Male	Female	Total	
ยอดรวมค่าจ้างที่ต้องการได้รับ	121	97	127		Total Average wage to be Paid for
การจัดการด้านอาหาร และการทำความสะอาดสิ่งของเครื่องใช้ในครัว	127	99	132		Food management
การทำความสะอาดและการดูแลรักษาที่อยู่อาศัยและบริเวณ	128	105	132		Cleaning and upkeep of dwelling
การตกแต่ง การบำรุงรักษา และการซ่อมแซมเล็กๆ น้อยๆ ด้วยตนเอง	120	104	133		Do-it-yourself decoration, maintenance
การดูแลสิ่งทอและรองเท้า ได้แก่ การซักผ้ารีดผ้า ทำความสะอาดรองเท้า ตลอดจนการซ่อมแซมต่างๆ	128	103	133		Care of textiles and footwear
การจัดการครัวเรือนที่เกี่ยวข้อง	100	100	100		Household management
การดูแลสัตว์เลี้ยง	120	113	124		Pet care
ยอดรวมค่าจ้างที่ต้องการจ่าย	101	84	105		Total Average wage to Pay
การจัดการด้านอาหาร และการทำความสะอาดสิ่งของเครื่องใช้ในครัว	105	84	108		Food management
การทำความสะอาดและการดูแลรักษาที่อยู่อาศัยและบริเวณ	104	87	107		Cleaning and upkeep of dwelling
การตกแต่ง การบำรุงรักษา และการซ่อมแซมเล็กๆ น้อยๆ ด้วยตนเอง	99	96	102		Do-it-yourself decoration, maintenance
การดูแลสิ่งทอและรองเท้า ได้แก่ การซักผ้ารีดผ้า ทำความสะอาดรองเท้า ตลอดจนการซ่อมแซมต่างๆ	106	92	109		Care of textiles and footwear
การจัดการครัวเรือนที่เกี่ยวข้อง	93	92	100		Household management
การดูแลสัตว์เลี้ยง	101	110	96		Pet care

ตารางที่ 12 เวลาที่ใช้เฉลี่ยของประชากรอายุตั้งแต่ 10 ปีขึ้นไป จำนวนตามกิจกรรมหลัก และสถานที่ที่ทำงาน กรุงเทพมหานคร

TABLE 12 AVERAGE TIME OF PARTICIPANTS 10 YEARS OF AGE AND OVER BY MAIN ACTIVITY, AND PLACE OF DOING ACTIVITY, BANGKOK

หน่วยเป็นชั่วโมงต่อวัน : Hour per day

กิจกรรมหลัก	สถานที่ทำงาน / สถานที่ศึกษา / สถานที่ทางวัฒนธรรม /											Main Activity			
	ชดวรม Total	ครัวเรือนนี้		ครัวเรือนอื่น		ที่สาธารณะ		ที่เรียน		พักผ่อน / กีฬา			ยานพาหนะ		อื่นๆ
		Household	This Household	Other Household	Work Place	Public Place	Commercial and Service Place	Learning Place	Cultural / Recreation	Sport Place	Vehicle		Others		
A การทำงานในหน่วยงานเอกชน รัฐวิสาหกิจ รัฐบาล องค์การที่ไม่แสวงหากำไร (ทำงานในระบบ)													A Formal sector work		
001 การทำงานในอาชีพหลัก	9.0	3.3	6.6	6.2	9.7	5.0	2.7	1.1	10.5	1.9	5.1	001 Working time in main job			
002 การทำงานในอาชีพพหุที่มีลักษณะเดียวกับการทำงานในอาชีพหลัก	7.7	6.3	5.5	7.9	6.5	6.5	6.6	6.6	7.4	5.1	002 Working time in other jobs				
003 พักงานสัปดาห์ การฝึกงานและการฝึกงานอื่นที่เกี่ยวข้อง	3.6	1.6	2.8	5.8	4.2	2.5	1.6	8.2	5.2	0.8	003 Working time as apprentice, intern and related positions				
006 การหยุดพักในช่วงสั้นๆ และการหยุดพักในช่องแคบลูกๆ ขณะทำงาน	6.6	9.4	-	6.9	0.5	7.3	6.9	3.8	-	7.2	006 Short breaks and interruptions from work				
008 การอบรมและการศึกษาที่เกี่ยวข้องกับการทำงานในระบบ	0.7	0.5	1.5	0.7	0.4	0.5	0.5	0.3	0.5	0.6	008 Training and studies in relation to work in the "formal sector"				
011 การหยุดในช่วงของวันหยุดการทำงาน	1.8	1.5	-	1.8	-	3.2	1.8	3.7	-	3.6	011 Idle time before/after work				
012 การหยุดพักกลางวัน	0.9	1.0	1.3	0.9	0.6	0.6	1.4	0.3	1.7	0.6	012 Lunch break from work				
021 การทำงานที่ว่าง	0.8	0.7	0.8	0.8	1.1	0.8	0.7	0.6	0.5	0.8	021 Looking for work in the "formal sector"				
022 การหาข้อมูลหรือการจัดตั้งธุรกิจในระบบ	1.6	0.5	-	2.2	1.2	4.2	2.1	-	-	2.4	022 Looking for setting up business in the "formal sector"				
031 การเดินทางที่เกี่ยวข้องกับการทำงานในระบบ	1.7	0.6	4.7	1.0	0.3	-	-	-	-	-	031 Travel related to work in the "formal sector"				
049 การทำงานในระบบ ที่ไม่ได้ระบุประเภทไว้ในที่อื่น	1.4	1.2	2.3	2.2	1.3	1.2	1.1	-	1.7	2.3	049 Others				
B การทำงานในกิจกรรมการผลิตขั้นต้นของครัวเรือน													B Work for household in primary production activities		
051 การปลูกพืชและต้นไม้ พืชสวนครัว	6.8	3.2	5.4	5.0	7.4	6.3	2.2	1.9	7.4	5.8	051 Growing of crops and trees; kitchen gardening				
052 การเลี้ยงสัตว์ การผลิตผลิตภัณฑ์จากสัตว์ การบริการสัตว์บาล	6.0	4.6	5.6	5.5	3.6	6.8	3.3	5.0	6.3	6.2	052 Farming of animals				
053 การล่าสัตว์ การล่าสัตว์ และการผลิตหนังสัตว์	2.9	1.9	2.1	4.8	3.7	1.0	0.6	2.1	-	3.6	053 Hunting, trapping and production of animal skins				
054 การทอผ้า การตัดไม้ การทอหิน และกิจกรรมการทำไม้ที่อื่นๆ	3.1	1.0	-	-	2.9	4.1	1.3	-	-	3.3	054 Gathering of wild products				
055 การประมง การเลี้ยงสัตว์น้ำ การเพาะเลี้ยงสัตว์น้ำ	2.9	2.2	9.4	4.4	2.7	7.8	0.4	3.3	-	3.2	055 Fishing				
056 การทำเหมืองแร่และขุดแร่เงิน	3.8	3.6	7.7	7.6	3.5	5.4	0.9	1.2	12.8	3.6	056 Mining and quarrying				
057 การเก็บ กักและการจัดสรรในสวนน้ำ	6.0	-	-	6.2	-	-	-	-	1.5	6.1	057 Collecting water				
058 การอบรมและการศึกษาที่เกี่ยวข้องกับการทำงานในกิจกรรมการผลิตขั้นต้นของครัวเรือน	2.0	1.3	-	8.1	2.8	1.0	1.0	-	-	1.9	058 Training and studies in relation to work				
061 การซื้อหรือจ้างหาวัตถุดิบเพื่อใช้สำหรับกิจกรรมการผลิตขั้นต้นของครัวเรือน	2.9	-	-	3.2	1.4	3.7	-	-	-	3.4	061 Purchasing/acquiring inputs				
062 การขายหรือการกำหนดราคาและผลิตที่ได้จากกิจกรรมการผลิตขั้นต้นของครัวเรือน	1.1	0.9	1.0	2.1	0.9	1.0	-	-	1.5	2.1	062 Selling/disposing of outputs				
071 การทำงานที่ในกิจกรรมของครัวเรือนที่ทำการเกษตรการผลิตขั้นต้น	1.4	1.7	0.6	6.8	1.6	1.1	-	-	0.3	1.2	071 Looking for work in primary production				
072 การหาข้อมูลหรือการจัดตั้งธุรกิจในการเกษตรครัวเรือนที่ทำการเกษตรการผลิตขั้นต้น	2.6	2.6	5.6	3.1	-	-	0.7	-	1.7	2.6	072 Looking for setting up business in primary production				
081 การเดินทางที่เกี่ยวข้องกับการเกษตรการผลิตขั้นต้นของครัวเรือน	1.6	0.5	2.0	0.7	-	1.6	-	-	-	1.3	081 Travel related to primary production				
089 การทำงานในกิจกรรมการผลิตขั้นต้นของครัวเรือน ที่ไม่ได้จัดประเภทไว้ในที่อื่น	1.2	1.0	1.4	1.1	1.2	0.7	0.9	-	1.1	1.6	089 Others				
	5.4	0.9	0.7	11.2	2.1	-	-	-	-	6.5					

ตารางที่ 12 เวลาที่ใช้เฉลี่ยของประชากรอายุตั้งแต่ 10 ปีขึ้นไป จำนวนตามกิจกรรมหลัก และสถานที่ที่ทำงาน กรุงเทพมหานคร (ต่อ)

TABLE 12 AVERAGE TIME OF PARTICIPANTS 10 YEARS OF AGE AND OVER BY MAIN ACTIVITY, AND PLACE OF DOING ACTIVITY, BANGKOK (Contd.)

หน่วยเป็นชั่วโมงต่อวัน : Hour per day

กิจกรรมหลัก	สถานที่ทำงาน / สถานที่ศึกษา / สถานที่ทางวัฒนธรรม /											Main Activity		
	ครัวเรือนนี้		ครัวเรือนอื่น		ที่สาธารณะ		ที่เรียน		พักผ่อน / กีฬา		ยานพาหนะ		อื่นๆ	
	This Household	Other Household	Work Place	Public Place	Commercial and Service Place	Learning Place	Cultural / Recreation Place	Vehicle	Others					
C. การทำงานในกิจกรรมที่ไม่ใช่การผลิตขั้นต้นของครัวเรือน	5.4	5.2	4.9	6.2	6.8	6.0	-	1.2	5.1	2.9	2.9	C Work for household in non-primary production activities		
101 การรวมการผลิตผลิตภัณฑ์อาหาร และการกับรักษาอาหาร	4.2	4.1	3.0	6.6	4.2	2.5	-	-	-	3.4	101 Processing of food products			
102 การผลิตผลิตภัณฑ์อาหารและเครื่องดื่มอื่นๆ	4.5	4.5	4.4	5.2	5.1	4.4	-	-	-	2.6	102 Making of other food products			
103 การผลิตเสื้อผ้า เครื่องแต่งกาย เครื่องหนัง และผลิตภัณฑ์ที่เกี่ยวข้อง	6.2	6.1	7.1	6.9	3.8	6.8	8.3	-	-	2.9	103 Making textiles, wearing apparel, leather			
104 การผลิตผลิตภัณฑ์ติดกรรมจากวัสดุพลาสติก	5.7	5.4	6.3	7.4	3.8	7.3	8.0	-	5.2	2.2	104 Craft-making using all types			
105 การเตรียมและการนำไปยาสูบ	6.5	6.5	-	6.8	-	-	-	-	-	-	105 Tobacco preparing and curing			
106 การผลิตอิฐ แผ่นคอนกรีต อิฐบล็อก แผ่นกระเบื้อง	6.2	5.8	3.6	7.4	-	8.0	-	-	-	-	106 Making bricks, concrete slabs			
107 การผลิตสมุนไพรและยา	5.1	4.7	-	7.9	-	-	-	-	-	-	107 Making herbal and medicinal			
108 การอบรมและการฝึกหัดที่เกี่ยวข้องกับการทำงานในกิจกรรมที่ไม่ใช่การผลิตขั้นต้นของครัวเรือน	3.4	-	-	0.3	3.5	-	-	-	-	5.3	108 Training and studies in relation to work			
111 การตั้งหรือจัดหาวัตุดิบเพื่อใช้สำหรับกิจกรรมที่ไม่ใช่การผลิตขั้นต้นของครัวเรือน	1.3	1.1	2.5	3.3	2.0	1.3	0.7	-	-	1.2	111 Purchasing/acquiring inputs			
112 การขายหรือการทำการตลาดและผลิตภัณฑ์ที่ได้จากกิจกรรมที่ไม่ใช่การผลิตขั้นต้นของครัวเรือน	2.5	3.0	0.5	11.3	4.3	2.0	-	-	-	4.8	112 Selling/disposing of outputs			
121 การหางานทำในกิจการของครัวเรือนที่มิใช่การผลิตขั้นต้น	0.7	0.5	4.2	1.1	1.6	4.2	-	-	-	-	121 Looking for work in non-primary production			
122 การหาข้อมูลหรือการจัดตั้งธุรกิจในการของครัวเรือนที่มิใช่การผลิตขั้นต้น	2.7	-	-	1.5	3.3	-	-	-	-	-	122 Looking for/setting up business in non-primary production			
131 การเดินทางที่เกี่ยวข้องกับกิจการที่ไม่ใช่การผลิตขั้นต้นของครัวเรือน	1.2	1.5	0.4	0.5	1.1	0.9	-	1.2	1.7	1.4	131 Travel related to non-primary production			
149 การทำงานในกิจกรรมที่ไม่ใช่การผลิตขั้นต้นของครัวเรือน ซึ่งมีได้แก่ประเภทไว้ในที่อื่น	5.7	5.7	-	5.5	-	-	-	-	-	-	149 Others			
D. การทำงานในกิจกรรมการก่อสร้างของครัวเรือน	7.5	4.5	6.6	7.7	8.0	8.2	5.3	4.5	8.1	2.7	D Work for household in construction activities			
151 การก่อสร้างและการซ่อมแซมสิ่งปลูกสร้างของตนเอง	4.9	4.8	5.2	6.8	2.0	-	-	-	-	4.0	151 Construction and repair for own capital			
152 การก่อสร้างและการซ่อมแซมอาคาร ถนน เขื่อน และสิ่งปลูกสร้างอื่นๆ ที่มิใช่ของตนเองและชุมชน	7.5	2.5	7.5	7.5	7.6	7.3	9.7	7.2	7.7	6.9	152 Construction and repair for buildings, roads			
153 การก่อสร้างและการซ่อมแซมถนน อาคาร สะพาน เขื่อนของชุมชน	5.4	1.0	5.1	7.2	7.2	-	1.0	3.7	-	1.0	153 Community-organized construction			
158 การอบรมและการฝึกหัดที่เกี่ยวข้องกับการทำงานในกิจการของครัวเรือนที่มิใช่การผลิตขั้นต้น	4.5	4.5	-	-	-	-	-	-	-	-	158 Training and studies in relation to work			
161 การตั้งหรือจัดหาวัตุดิบเพื่อใช้สำหรับกิจกรรมการก่อสร้างของครัวเรือน	1.9	1.2	-	1.8	8.0	0.9	-	-	-	0.5	161 Purchasing/acquiring of inputs			
171 การหางานทำในกิจการของครัวเรือนที่มิใช่การผลิตขั้นต้น	2.6	2.3	3.0	6.9	0.6	3.9	-	-	-	1.4	171 Looking for work in construction			
172 การหาข้อมูลหรือการจัดตั้งธุรกิจในการของครัวเรือนที่มิใช่การผลิตขั้นต้น	0.9	2.7	0.7	2.2	0.7	-	-	-	-	-	172 Looking for/setting up business in construction			
181 การเดินทางที่เกี่ยวข้องกับกิจการการก่อสร้างของครัวเรือน	1.2	0.7	1.3	1.4	1.1	-	-	-	1.4	-	181 Travel related			
199 การทำงานในกิจกรรมการก่อสร้างของครัวเรือน ซึ่งมีได้แก่ประเภทไว้ในที่อื่น	6.7	-	-	-	7.5	-	1.3	-	-	-	199 Others			

ตารางที่ 12 เวลาที่ใช้เฉลี่ยของประชากรอายุตั้งแต่ 10 ปีขึ้นไป จำนวนตามกิจกรรมหลัก และสถานที่ที่ทำงาน กรุงเทพมหานคร (ต่อ)

TABLE 12 AVERAGE TIME OF PARTICIPANTS 10 YEARS OF AGE AND OVER BY MAIN ACTIVITY, AND PLACE OF DOING ACTIVITY, BANGKOK (Contd.)

หน่วยเป็นชั่วโมงต่อวัน : Hour per day

กิจกรรมหลัก	สถานที่ทำงาน Place of Doing Activity											Main Activity							
	รวม	ครัวเรือนนี้		สถานที่ทำงาน		สาธารณะ		ร้านค้า / สถานบริการ / สถานที่ศึกษา / สถานที่ทางวัฒนธรรม /		พักผ่อน / กีฬา			ยานพาหนะ		อื่นๆ				
		Total	This Household	Other Household	Work Place	Public Place	Commercial and Service Place	Learning Place	Cultural / Recreation Place	Sport Place	Vehicle		Others						
E การทำงานในการให้บริการที่ก่อให้เกิดรายได้ของครัวเรือน																			
201 การจัดเตรียมและการจำหน่ายอาหารและเครื่องดื่ม	6.4	5.2	8.3	6.6	7.6	6.8	6.8	4.4	10.0	5.5	5.7	201 Preparing and selling food							
202 การขายของเบ็ดเตล็ด การขายตามบ้าน การขายตามข้างถนน การช่วย	6.9	6.4	4.3	7.1	6.8	7.2	1.9	4.5	4.6	4.5	202 Petty trading; door-to-door vending								
211 การประกอบ การติดตั้ง การปรับตั้งเครื่องใช้ และการซ่อมแซมเครื่องใช้ และเครื่องจักรกล	4.6	2.2	4.8	7.2	3.1	7.2	-	2.2	-	1.3	211 Fitting, installing, tool setting, maintaining								
212 การซ่อมแซมยานพาหนะ	6.3	3.5	2.4	7.3	4.0	7.6	-	5.1	3.6	212 Repair of vehicles									
213 การซ่อมแซมของใช้ส่วนบุคคล	5.3	3.2	6.3	7.7	7.4	7.1	-	-	213 Repair of personal goods										
214 การซ่อมแซมของใช้ในครัวเรือน	5.9	4.2	2.5	5.8	-	7.5	-	-	214 Repair of household goods										
221 การให้เช่าห้อง ที่พัก และการให้บริการที่เกี่ยวข้อง	4.2	4.3	4.8	3.1	0.6	5.8	-	-	221 Renting out rooms										
222 การให้กู้ยืมและการเก็บเงิน การแลกเปลี่ยนเงินตราต่างประเทศ	3.7	2.8	2.5	4.1	3.9	5.3	-	-	222 Lending and collecting money										
223 การพิมพ์ การประกอบคำ การเขียนโปรแกรม และการให้บริการที่เกี่ยวข้อง	6.4	4.7	-	8.2	-	7.3	-	-	223 Typing, word processing, programming, encoding										
224 การทำบัญชี การลงบัญชี การให้บริการด้านกฎหมาย และการให้บริการที่เกี่ยวข้อง	4.7	4.0	7.3	4.1	8.5	5.8	-	-	224 Accounting, bookkeeping, legal										
225 การสอนพิเศษ	3.1	2.9	5.2	3.3	-	8.0	1.0	-	225 Tutoring										
226 การให้บริการทางการแพทย์และทันตกรรม	5.7	8.4	-	7.4	-	4.2	-	-	226 Provision of medical										
227 การให้บริการดูแลและนำสัตว์เลี้ยง	3.0	3.3	3.8	2.3	-	3.0	-	-	227 Provision of nursing										
231 การให้บริการดูแลส่วนบุคคล	6.6	7.1	6.0	6.3	4.3	6.6	-	3.9	8.1	231 Provision of personal care services									
232 การให้บริการสุขภาพโดยบุคคลที่ไม่ใช่ผู้เชี่ยวชาญ	6.1	4.1	5.9	6.4	-	8.0	-	-	232 Provision of non-professional health care										
241 การขนส่งสินค้า	7.0	3.8	3.3	7.7	7.0	6.9	3.8	-	8.4	241 Transporting goods									
242 การขนส่งผู้โดยสาร	8.3	5.8	-	7.8	8.5	7.3	4.2	1.5	8.2	242 Transporting passengers									
251 การให้บริการชำระค่าใช้จ่ายในครัวเรือน	1.0	0.5	2.5	1.1	2.0	1.9	-	-	1.2	0.6	251 Providing paid domestic services								
261 การฝึกอบรมและการศึกษาที่เกี่ยวข้องกับการทำงานในกิจกรรมการให้บริการ	4.0	4.1	7.0	2.5	1.5	6.4	1.3	-	0.5	4.9	261 Training and studies related to work								
271 การทำงานในกิจการของครัวเรือนที่มิใช่กิจกรรมการให้บริการ	3.8	3.1	2.3	7.2	3.8	4.3	0.7	7.0	-	1.5	271 Looking for work in service activities in household enterprise								
281 การเดินทางที่เกี่ยวข้องกับกิจกรรมการให้บริการที่เกี่ยวข้องให้รายได้	1.4	1.5	1.2	1.9	1.4	1.6	3.7	-	1.5	1.2	281 Travel related								
299 การทำงานในการให้บริการที่ก่อให้เกิดรายได้ของครัวเรือน ซึ่งมีจัดประเภทไว้ในที่อื่น	6.6	7.9	6.1	6.9	6.4	6.3	5.2	3.3	1.8	2.3	299 Others								

ตารางที่ 12 เวลาที่ใช้โดยเฉลี่ยของประชากรอายุตั้งแต่ 10 ปีขึ้นไป จำนวนตามกิจกรรมหลัก และสถานที่ที่ทำงาน กรุงเทพมหานคร (ต่อ)

TABLE 12 AVERAGE TIME OF PARTICIPANTS 10 YEARS OF AGE AND OVER BY MAIN ACTIVITY, AND PLACE OF DOING ACTIVITY, BANGKOK (Contd.)

หน่วยเป็นชั่วโมงต่อวัน : Hour per day

กิจกรรมหลัก	สถานที่ทำงาน / Place of Doing Activity										Main Activity
	รวม	ครัวเรือนนี้		สถานที่ทำงาน		สาธารณะ		ร้านค้า / สถานบริการ / สถานที่ศึกษา / สถานที่ทางวัฒนธรรม /		อื่น ๆ	
		This Household	Other Household	Work Place	Public Place	Commercial and Service Place	Learning Place	Cultural / Recreation Sport Place	Vehicle		
F การให้บริการในครัวเรือนของตนเอง โดยไม่รับค่าตอบแทน	2.3	2.0	2.2	1.8	3.2	2.7	1.7	2.1	3.3	1.8	F Providing unpaid domestic services for own final use within household
301 การจัดการด้านอาหาร และการทำความสะอาดสิ่งของเครื่องใช้ในครัว	1.4	1.4	1.6	1.5	0.9	0.9	2.3	0.9	1.1	1.4	301 Food management
302 การทำความสะอาดและการดูแลรักษาที่อยู่อาศัยและบริเวณ	1.0	1.0	1.5	1.1	2.8	0.9	1.0	1.0	0.6	0.8	302 Cleaning and upkeep of dwelling
303 การตกแต่ง การบำรุงรักษา และการซ่อมแซมต่างๆ ในอยู่ด้วยตนเอง	1.2	1.2	2.1	-	1.2	0.9	0.7	-	0.3	1.9	303 Do-it-yourself decoration, maintenance
304 การดูแลสิ่งทอและรองเท้า ได้แก่ การซัก/รีดผ้า ทำความสะอาดรองเท้า ตลอดจนการซ่อมแซมต่างๆ	1.2	1.2	1.0	1.3	1.2	1.0	-	0.5	-	1.3	304 Care of textiles and footwear
305 การจัดการครัวเรือนที่เกี่ยวข้อง	1.3	1.0	1.4	2.1	1.7	1.6	0.3	1.3	1.1	2.1	305 Household management
306 การดูแลสัตว์เลี้ยง	0.8	0.8	1.4	1.4	1.6	0.5	-	1.0	-	1.3	306 Pet care
311 การซื้อหรือมีหรือจัดการซื้อสินค้าและบริการที่เกี่ยวข้อง	0.8	1.0	0.7	0.4	0.7	0.8	0.4	0.3	0.9	0.9	311 Shopping for/purchasing of goods
312 การจัดหาบริการและกิจกรรมที่เกี่ยวข้อง	1.6	1.3	0.2	0.3	3.5	1.4	-	-	-	3.3	312 Shopping for/availing of services
331 การเดินทางที่เกี่ยวข้องกับการให้บริการในครัวเรือนตนเอง โดยไม่ได้รับค่าตอบแทน	0.9	0.9	1.1	0.6	0.8	0.8	1.1	-	1.1	0.9	331 Travel related
349 การบริการในครัวเรือนของตน โดยไม่ได้รับค่าตอบแทน ซึ่งมิได้จัดประเภทไว้ที่อื่น	0.9	0.8	0.5	-	1.2	1.2	0.2	-	-	1.6	349 Others
G การให้บริการดูแลสมาชิกในครัวเรือน โดยไม่ได้รับค่าตอบแทน	2.9	3.3	3.4	3.2	2.0	3.5	1.8	1.6	1.9	3.3	G Providing unpaid care-giving services to household members
351 การดูแลด้านร่างกายของเด็ก ได้แก่ การอาบน้ำ แต่งตัว และโภชนาการ เป็นต้น	3.1	3.1	3.1	6.2	2.3	2.6	1.8	5.0	1.0	4.2	351 Caring for children-physical care
352 การสอน การอบรม ให้คำแนะนำตลอดจนการใช้ความช่วยเหลือส่วนตัว	1.3	1.3	3.8	4.9	1.6	0.5	2.0	-	-	1.5	352 Teaching, training, helping children
353 การรับส่งเด็กไปยังสถานที่ต่างๆ	0.8	0.8	1.0	0.3	0.7	1.0	0.8	0.5	0.8	0.5	353 Accompanying children to places
354 การดูแลด้านจิตใจของเด็ก (การดูแลรักษาอาการ)	2.3	2.4	1.3	-	2.2	2.3	7.5	-	-	1.2	354 Minding children
361 การดูแลด้านร่างกายของผู้สูงอายุ คนป่วย และคนพิการ	2.7	2.5	2.8	3.8	0.6	4.7	-	-	1.0	3.6	361 Caring for adults : physical care
362 การดูแลด้านอารมณ์ของผู้สูงอายุ คนป่วย และคนพิการ	1.6	1.9	1.3	-	-	1.3	-	-	-	-	362 Caring for adults : emotional support
363 การรับส่งผู้ใหญ่ไปยังสถานที่ต่างๆ	0.8	0.8	0.6	0.5	0.8	2.3	0.4	1.3	1.1	0.9	363 Accompanying adults to places
381 การเดินทางที่เกี่ยวข้องกับการให้บริการดูแลสมาชิกในครัวเรือน โดยไม่ได้รับค่าตอบแทน	0.7	0.6	2.2	0.5	0.7	1.0	0.5	0.3	0.9	0.7	381 Travel related
399 การให้บริการดูแลสมาชิกในครัวเรือน โดยไม่ได้รับค่าตอบแทน ซึ่งมิได้จัดประเภทไว้ที่อื่น	2.0	-	-	3.0	-	0.5	3.8	-	-	1.8	399 Others

ตารางที่ 12 เวลาที่ใช้เฉลี่ยของประชากรอายุตั้งแต่ 10 ปีขึ้นไป จำนวนตามกิจกรรมหลัก และสถานที่ที่ทำงาน กรุงเทพมหานคร (ต่อ)

TABLE 12 AVERAGE TIME OF PARTICIPANTS 10 YEARS OF AGE AND OVER BY MAIN ACTIVITY, AND PLACE OF DOING ACTIVITY, BANGKOK (Contd.)

หน่วยเป็นชั่วโมงต่อวัน : Hour per day

กิจกรรมหลัก	สถานที่ทำงาน / Place of Doing Activity											Main Activity			
	รวม	ครัวเรือนนี้		ครัวเรือนอื่น		ที่สาธารณะ		ร้านค้า / สถานบริการ / สถานที่ศึกษา / สถานที่ทางวัฒนธรรม /		พักผ่อน / กีฬา			ยานพาหนะ		อื่นๆ
		Total	This Household	Other Household	Work Place	Public Place	Commercial and Service Place	Learning Place	Cultural / Recreation	Sport Place	Vehicle		Others		
H การให้บริการชุมชนและการให้ความช่วยเหลือครัวเรือนอื่น	2.5	1.6	2.9	2.1	3.3	2.8	1.2	2.5	4.8	4.8	H Providing community services and help to other households				
401 การให้ความช่วยเหลือครัวเรือนอื่นด้านการบำรุงรักษาและกาจัดการครัวเรือน	2.4	2.4	2.2	2.3	0.7	2.7	-	2.9	-	0.5	401 Household maintenance and management				
402 การให้ความช่วยเหลือครัวเรือนอื่นด้านการซื้อเบ็ดเตล็ด/ค่าและบริการ	1.6	1.5	1.4	-	0.6	2.2	-	1.1	-	3.8	402 Shopping for/purchasing of goods				
403 การให้ความช่วยเหลือครัวเรือนอื่นด้านการก่อสร้าง และการซ่อมแซมเครื่องใช้ภายในครัวเรือน	4.4	1.6	4.8	5.3	2.0	1.0	-	1.7	-	4.8	403 Construction				
404 การให้ความช่วยเหลือครัวเรือนอื่นด้านการซ่อมแซมเครื่องอุปโภคบริโภคและของใช้ในครัวเรือน	2.0	1.9	2.1	-	-	1.9	-	-	-	-	404 Repairs of consumer				
405 การให้ความช่วยเหลือครัวเรือนอื่นด้านธุรกิจหรือทำรับและด้านการจ้างงาน โดยไม่ได้รับค่าตอบแทน	3.6	1.2	3.2	1.6	1.9	3.5	4.5	-	-	4.9	405 Unpaid help in business/farm				
406 การให้ความช่วยเหลือครัวเรือนอื่นด้านการดูแลเด็ก	3.5	4.2	3.5	4.8	1.3	1.7	0.2	-	-	1.5	406 Childcare as help to other households				
407 การให้ความช่วยเหลือครัวเรือนอื่นด้านการดูแลผู้ใหญ่	2.7	1.5	2.4	4.4	2.1	3.3	-	0.2	1.5	3.4	407 Adult care as help to other households				
408 การให้ความช่วยเหลือครัวเรือนอื่นด้านการขนส่ง	2.1	-	3.3	-	1.4	2.4	-	0.3	-	3.2	408 Transportation				
411 การให้บริการที่ชุมชน เช่น การทำอาหารเพื่อร่วมฉลองกับชุมชน เป็นต้น	0.8	0.5	2.6	0.4	1.0	1.0	1.7	2.0	-	0.7	411 Community-organized work				
412 การให้บริการเกี่ยวกับการซ่อมแซมถนนหรืออาคาร การปรับและเตรียมพื้นที่ในชุมชน	2.2	0.5	4.0	0.5	3.1	-	0.6	1.7	-	5.3	412 Work on road/building repair				
413 การจัดตั้งและการให้บริการที่ชุมชนในการให้ความช่วยเหลือให้กับหมู่บ้าน ทั้งถื่น	2.9	3.6	1.9	-	4.5	1.9	3.3	1.8	-	-	413 Organizing and working on community-based assistance to villages sub-locations				
414 การจัดตั้งและการให้บริการที่ชุมชนในการให้ความช่วยเหลือแก่ครอบครัวและบุคคล	1.0	1.0	1.0	-	0.9	1.3	-	0.9	-	2.8	414 Organizing and working on community-based assistance to families and individuals				
421 การทำงานอาสาสมัคร (ไม่ได้ให้ความช่วยเหลือโดยตรง)	0.6	0.5	6.5	4.2	8.0	5.5	1.5	5.0	0.8	4.8	421 Volunteer work for organizations				
422 การทำงานอาสาสมัครในนามขององค์กร (ให้ความช่วยเหลือโดยตรง)	2.8	2.6	2.2	5.4	4.2	4.3	-	-	-	-	422 Volunteer work through organizations				
431 การเข้าร่วมประชุม	2.3	0.5	1.4	2.6	1.7	2.9	3.2	2.5	-	2.4	431 Attendance in meetings				
441 การมีส่วนร่วมในชุมชนและความรับผิดชอบที่เกี่ยวข้อง	1.6	1.0	1.8	3.3	1.4	0.2	0.5	2.5	-	2.8	441 Involvement in civic				
481 การเดินทางที่เกี่ยวข้องกับการให้บริการชุมชนและการให้ความช่วยเหลือครัวเรือนอื่น	1.2	1.9	0.4	0.7	1.0	-	0.4	0.4	2.6	-	481 Travel related				
499 การให้บริการชุมชนและการให้ความช่วยเหลือครัวเรือนอื่น ซึ่งมีได้โปรดปรกไว้ในที่อื่น	1.6	-	2.8	-	2.3	0.5	-	-	-	2.2	499 Others				

ตารางที่ 12 เวลาที่ใช้ในแต่ละสิ่งของประชากรอายุตั้งแต่ 10 ปีขึ้นไป จำนวนตามกิจกรรมหลัก และสถานที่ที่ทำงาน กรุงเทพมหานคร (ต่อ)

TABLE 12 AVERAGE TIME OF PARTICIPANTS 10 YEARS OF AGE AND OVER BY MAIN ACTIVITY, AND PLACE OF DOING ACTIVITY, BANGKOK (Contd.)

หน่วยเป็นชั่วโมงต่อวัน : Hour per day

กิจกรรมหลัก	สถานที่ทำงาน Place of Doing Activity										Main Activity	
	ครัวเรือนนี้		ครัวเรือนอื่น		ที่สาธารณะ		ร้านค้า / สถานบริการ / สถานที่ศึกษา / สถานที่ทางวัฒนธรรม /		ยานพาหนะ			อื่นๆ
	This Household	Other Household	Work Place	Public Place	Commercial and Service Place	Learning Place	Cultural / Recreation Place	Sport Place	Vehicle	Others		
K การเข้าชมงานด้านวัฒนธรรม การบันเทิง และการกีฬา	2.8	3.1	1.4	1.4	1.4	3.2	2.2	1.6	2.9	3.0	2.1	K Attending/Visiting cultural, entertainment and sports events/venues
651 การเข้าชมพิพิธภัณฑ์ ห้องแสดงงานศิลป์ สุขาภิบาลประวัติศาสตร์หรือวัฒนธรรม สถานที่แสดงมรดกทางวัฒนธรรม	2.0	0.5	2.6	-	0.5	0.5	0.2	3.3	1.3	-	1.5	651 Visit museum
652 การเข้าชมภาพยนตร์	2.2	-	-	-	2.3	2.2	2.2	-	-	-	2.5	652 Attendance at movies
653 การเข้าชมการแสดงละคร การแสดงโขน ละคร การแสดงมหรสพ	1.1	-	-	-	1.2	0.2	0.2	0.8	1.8	-	3.9	653 Attendance at theatre
659 การเข้าชมงานด้านวัฒนธรรมอื่นๆ	2.6	-	-	-	2.9	-	-	-	1.2	-	1.3	659 Attendance at other specified mass cultural events
661 การเข้าชมสวนสัตว์ สวนสัตว์เปิด สวนพฤกษศาสตร์ ศูนย์บันเทิง งานแสดงสินค้า งานเทศกาล สวนสนุก	2.3	1.0	-	-	2.4	2.5	1.7	2.2	2.2	-	1.9	661 Attendance/visit to zoo, animal park
671 การเข้าชมการแข่งขันกีฬาอาชีพ	0.7	-	-	-	-	-	0.5	1.5	-	-	-	671 Attendance at professional sports events
672 การเข้าชมการแข่งขันกีฬาสมัครเล่น	2.8	-	-	1.4	3.5	1.5	2.3	3.1	-	-	-	672 Attendance at amateur sports events
681 การเดินทางที่เกี่ยวข้องกับการเข้าชม ทางด้านวัฒนธรรม การบันเทิง และการกีฬา	1.4	0.6	1.4	1.3	1.4	2.0	2.0	-	1.0	1.2	1.8	681 Travel related
699 การเข้าร่วมหรือเข้าชมเหตุการณ์หรือสถานที่ด้านวัฒนธรรม การบันเทิง และการกีฬา ซึ่งมิได้จัดประเภทไว้ในที่อื่น	2.2	-	-	-	1.6	-	-	-	2.8	-	1.8	699 Others
L งานอดิเรก การเล่นเกม และกิจกรรมยามว่างอื่นๆ	1.9	1.9	2.3	0.9	2.7	2.0	0.9	2.1	3.7	1.5	1.5	L Hobbies, games and other pastime activities
701 ทักษะศิลปะ	2.9	2.9	-	3.9	1.0	-	2.7	-	-	-	-	701 Visual arts
702 วรรณคดีไม่ได้ การเขียนหนังสือ วรรณคดี ประพันธ์	2.9	2.9	-	-	-	3.7	0.5	-	-	-	1.3	702 Literary arts
703 ศิลปการแสดง (การเต้นรำ การดนตรี การแสดงละคร)	1.7	1.4	1.7	-	-	3.5	2.3	1.1	-	-	-	703 Performing arts
711 การทำงานอดิเรกที่ใช้ความสามารถและความเชี่ยวชาญเฉพาะด้าน	1.6	1.4	3.4	0.9	4.7	1.5	0.7	-	-	-	2.4	711 Technical hobbies
721 การเล่นเกมเดี่ยว	1.3	1.3	1.0	0.4	0.7	2.5	0.5	0.5	0.5	-	1.1	721 Solo games
722 การเล่นเกม หมากกระดาน	1.8	1.8	2.5	0.8	1.5	1.8	0.8	6.5	-	-	-	722 Card games, board games
723 การเล่นเกมคอมพิวเตอร์ วิดีโอเกม ผู้เล่นเกมคอมพิวเตอร์	1.8	2.0	2.1	0.7	1.0	1.9	0.8	-	-	1.3	-	723 Computer games
724 การเล่นเกมกลุ่ม	1.8	1.8	2.6	2.1	2.3	1.4	0.8	1.9	0.8	1.7	1.7	724 Social/group games
728 การเล่นเกมหรือการชิงโชค	3.0	1.2	3.6	-	1.8	4.4	-	2.8	0.5	6.4	6.4	728 Gambling
731 การเดินทางที่เกี่ยวข้องกับงานอดิเรก การเล่นเกม และกิจกรรมยามว่างอื่นๆ	1.0	1.2	1.4	0.7	0.9	2.1	0.7	1.2	2.9	1.1	1.1	731 Travel related
749 งานอดิเรก การเล่นเกม และกิจกรรมยามว่างอื่นๆ ซึ่งมิได้จัดประเภทไว้ในที่อื่น	2.2	-	-	-	-	2.2	-	-	-	-	3.1	749 Others

ตารางที่ 13 เวลาที่ใช้โดยเฉลี่ยของประชากรอายุตั้งแต่ 10 ปีขึ้นไป จำแนกตามกิจกรรมรอง และเพศ กรุงเทพมหานคร

TABLE 13 AVERAGE TIME OF PARTICIPANTS 10 YEARS OF AGE AND OVER BY SECONDARY ACTIVITY AND SEX, BANGKOK

หน่วยเป็นชั่วโมงต่อวัน : Hour per day

กิจกรรมหลัก	ยอดรวม				Main Activity
	Total		หญิง		
	รวม Total	ชาย Male	หญิง Female		
A การทำงานในหน่วยงานเอกชน รัฐวิสาหกิจ รัฐบาล องค์การที่ไม่แสวงหากำไร (ทำงานในระบบ)	0.2	0.2	0.2	0.2	A Formal sector work
001 การทำงานในอาชีพหลัก	0.2	-	0.2	0.2	001 Working time in main job
002 การทำงานในอาชีพรอง ที่มีลักษณะเดียวกับการทำงานในอาชีพหลัก	-	-	-	-	002 Working time in other jobs
003 พนักงานฝึกหัด การฝึกงานและการฝึกงานอื่นที่เกี่ยวข้อง	-	-	-	-	003 Working time as apprentice, intern and related positions
006 การหยุดพักในช่วงสั้นๆ และการถูกรบกวนในช่วงเวลาสั้นๆ ขณะทำงาน	0.2	0.2	0.2	0.2	006 Short breaks and interruptions from work
008 การอบรมและการศึกษาที่เกี่ยวข้องกับการทำงานในระบบ	-	-	-	-	008 Training and studies in relation to work in the "formal sector"
011 การหยุดในช่วงก่อนหรือหลังการทำงาน	-	-	-	-	011 Idle time before/after work
012 การหยุดพักกลางวัน	-	-	-	-	012 Lunch break from work
021 การทำงานหนักในระบบ	-	-	-	-	021 Looking for work in the "formal sector"
022 การหาซื้อหรือเช่ารถจักรยานยนต์/จักรยานในระบบ	-	-	-	-	022 Looking for/setting up business in the "formal sector"
031 การเดินทางที่เกี่ยวข้องกับการทำงานในระบบ	-	-	-	-	031 Travel related to work in the "formal sector"
049 การทำงานในระบบ ซึ่งไม่ได้จัดประเภทไว้ในข้ออื่น	-	-	-	-	049 Others
B การทำงานในกิจกรรมการผลิตขั้นต้นของครัวเรือน	1.5	2.2	0.3	0.3	B Work for household in primary production activities
051 การปลูกธัญพืชและต้นไม้ พืชผักสวนครัว	2.2	2.2	-	-	051 Growing of crops and trees; kitchen gardening
052 การเลี้ยงสัตว์ การผลิตผลิตภัณฑ์จากสัตว์ การบริการสัตวบาล	-	-	-	-	052 Farming of animals
053 การล่าสัตว์ การดักสัตว์ และการผลิตหนังสัตว์	-	-	-	-	053 Hunting, trapping and production of animal skins
054 การหาของป่า การตัดไม้ การหาเห็ด และกิจกรรมการทำป่าไม้อื่นๆ	-	-	-	-	054 Gathering of wild products
055 การประมง การเลี้ยงสัตว์น้ำ การเพาะเลี้ยงสัตว์น้ำ	-	-	-	-	055 Fishing
056 การทำเหมืองแร่และเหมืองหิน	-	-	-	-	056 Mining and quarrying
057 การเก็บกักและการจัดสรรน้ำ	-	-	-	-	057 Collecting water
058 การอบรมและการศึกษาที่เกี่ยวข้องกับการทำงานในกิจกรรมการผลิตขั้นต้นของครัวเรือน	-	-	-	-	058 Training and studies in relation to work
061 การซื้อหรือเช่าวัตถุดิบเพื่อใช้สำหรับกิจกรรมการผลิตขั้นต้นของครัวเรือน	0.3	-	0.3	0.3	061 Purchasing/acquiring inputs
062 การขายหรือการกำหนดราคาผลผลิตที่ได้จากกิจกรรมการผลิตขั้นต้นของครัวเรือน	-	-	-	-	062 Selling/disposing of outputs
071 การหาหนทางในการขายของครัวเรือนที่ทำกิจกรรมการผลิตขั้นต้น	-	-	-	-	071 Looking for work in primary production
072 การหาซื้อหรือเช่ารถจักรยานยนต์/จักรยานในการของครัวเรือนที่ทำกิจกรรมการผลิตขั้นต้น	-	-	-	-	072 Looking for/setting up business in primary production
081 การเดินทางที่เกี่ยวข้องกับการผลิตขั้นต้นของครัวเรือน	-	-	-	-	081 Travel related to primary production
089 การทำงานในกิจกรรมการผลิตขั้นต้นของครัวเรือน ซึ่งไม่ได้จัดประเภทไว้ในข้ออื่น	-	-	-	-	089 Others

ตารางที่ 13 เวลาที่ใช้โดยเฉลี่ยของประชากรอายุตั้งแต่ 10 ปีขึ้นไป จำแนกตามกิจกรรมรอง และเพศ กรุงเทพมหานคร (ต่อ)

TABLE 13 AVERAGE TIME OF PARTICIPANTS 10 YEARS OF AGE AND OVER BY SECONDARY ACTIVITY AND SEX , BANGKOK (Contd.)

กิจกรรมหลัก	ยอดรวม				Main Activity
	Total		หญิง		
	รวม Total	ชาย Male	หญิง Female		
C การทำงานในกิจกรรมที่ไม่ใช่การผลิตขั้นต้นของครัวเรือน	0.2	-	0.2	C Work for household in non-primary production activities	
101 การอบขนมผลิตผลิตภัณฑ์อาหาร และการรับประทานอาหาร	-	-	-	101 Processing of food products	
102 การผลิตผลิตภัณฑ์อาหารและเครื่องใช้ในครัว	-	-	-	102 Making of other food products	
103 การผลิตสิ่งทอ เครื่องแต่งกาย เครื่องหนัง และผลิตภัณฑ์ที่เกี่ยวข้อง	0.2	-	0.2	103 Making textiles, wearing apparel, leather	
104 การผลิตผลิตภัณฑ์หัตถกรรมจากวัสดุทุกชนิด	-	-	-	104 Craft-making using all types	
105 การเตรียมและการไม่ยาสูบ	-	-	-	105 Tobacco preparing and curing	
106 การผลิตอิฐ แผ่นคอนกรีต อิฐบล็อก แผ่นกระเบื้อง	-	-	-	106 Making bricks, concrete slabs	
107 การผลิตสมุนไพรและยา	-	-	-	107 Making herbal and medicinal	
108 การอบรมและการศึกษาที่เกี่ยวข้องกับการทำงานในกิจกรรมที่ไม่ใช่การผลิตขั้นต้นของครัวเรือน	-	-	-	108 Training and studies in relation to work	
111 การจัดซื้อหรือจัดหาวัตถุดิบเพื่อใช้สำหรับกิจกรรมที่ไม่ใช่การผลิตขั้นต้นของครัวเรือน	-	-	-	111 Purchasing/acquiring inputs	
112 การขายหรือยกยวนคนขายสินค้าและผลิตภัณฑ์จากกิจกรรมที่ไม่ใช่การผลิตขั้นต้นของครัวเรือน	-	-	-	112 Selling/disposing of outputs	
121 การหางานทำในกิจการของครัวเรือนที่ไม่ใช่การผลิตขั้นต้น	-	-	-	121 Looking for work in non-primary production	
122 การหาข้อมูลหรือการจัดตั้งธุรกิจในกิจการของครัวเรือนที่ไม่ใช่การผลิตขั้นต้น	-	-	-	122 Looking for/setting up business in non-primary production	
131 การเดินทางที่เกี่ยวข้องกับกิจกรรมที่ไม่ใช่การผลิตขั้นต้นของครัวเรือน	-	-	-	131 Travel related to non-primary production	
149 การทำงานในกิจกรรมที่ไม่ใช่การผลิตขั้นต้นของครัวเรือน ซึ่งมิได้จัดประเภทไว้ในที่อื่น	-	-	-	149 Others	
D การทำงานในกิจกรรมการก่อสร้างของครัวเรือน	-	-	-	D Work for household in construction activities	
151 การก่อสร้างและการซ่อมแซมสิ่งปลูกสร้างของตนเอง	-	-	-	151 Construction and repair for own capital	
152 การก่อสร้างและการซ่อมแซมอาคาร ถนน เขื่อน และสิ่งปลูกสร้างอื่นๆที่ไม่ใช่ของตนเองและชุมชน	-	-	-	152 Construction and repair for buildings, roads	
153 การก่อสร้างและการซ่อมแซมถนน อาคาร สะพาน เขื่อนชลประทาน	-	-	-	153 Community-organized construction	
158 การอบรมและการศึกษาที่เกี่ยวข้องกับการทำงานในกิจการของครัวเรือนที่ทำกิจกรรมภาคก่อสร้าง	-	-	-	158 Training and studies in relation to work	
161 การจัดซื้อหรือจัดหาวัตถุดิบเพื่อใช้สำหรับกิจกรรมภาคก่อสร้างของครัวเรือน	-	-	-	161 Purchasing/acquiring of inputs	
171 การหางานทำในกิจการของครัวเรือนที่ทำกิจกรรมภาคก่อสร้าง	-	-	-	171 Looking for work in construction	
172 การหาข้อมูลหรือการจัดตั้งธุรกิจในกิจการของครัวเรือนที่ทำกิจกรรมภาคก่อสร้าง	-	-	-	172 Looking for/setting up business in construction	
181 การเดินทางที่เกี่ยวข้องกับกิจกรรมการก่อสร้างของครัวเรือน	-	-	-	181 Travel related	
199 การทำงานในกิจกรรมการก่อสร้างของครัวเรือน ซึ่งมิได้จัดประเภทไว้ในที่อื่น	-	-	-	199 Others	

หน่วยเป็นชั่วโมงต่อวัน : Hour per day

ตารางที่ 13 เวลาที่ใช้โดยเฉลี่ยของประชากรอายุตั้งแต่ 10 ปีขึ้นไป จำแนกตามกิจกรรมรอง และเพศ กรุงเทพมหานคร (ต่อ)

TABLE 13 AVERAGE TIME OF PARTICIPANTS 10 YEARS OF AGE AND OVER BY SECONDARY ACTIVITY AND SEX, BANGKOK (Contd.)

หน่วยเป็นชั่วโมงต่อวัน : Hour per day

กิจกรรมหลัก	ยอดรวม				Main Activity
	รวม Total		หญิง Female		
	ชาย Male	หญิง Female	ชาย Male	หญิง Female	
E การทำงานในการให้บริการที่ก่อให้เกิดรายได้ของครัวเรือน	0.9	0.8	1.7	1.7	E Work for household providing services for income
201 การจัดเตรียมและการจำหน่ายอาหารและเครื่องดื่ม	0.8	0.8	-	-	201 Preparing and selling food
202 การขายของมีค่าติดตัว การขายตามบ้าน การขายตามข้างถนน การเช่าขาย	0.9	0.7	1.7	1.7	202 Petty trading; door-to-door vending
211 การประกอบติดตั้ง ปรับตั้งเครื่องมือ อุปกรณ์ช่าง และเครื่องเครื่องมือเครื่องจักรกล	-	-	-	-	211 Fitting, installing, tool setting, maintaining
212 การซ่อมแซมยานพาหนะ	-	-	-	-	212 Repair of vehicles
213 การซ่อมแซมของใช้ส่วนบุคคล	-	-	-	-	213 Repair of personal goods
214 การซ่อมแซมของใช้ในครัวเรือน	-	-	-	-	214 Repair of household goods
221 การให้เช่าห้อง ที่พัก และการให้บริการที่เกี่ยวข้อง	0.7	0.7	-	-	221 Renting out rooms
222 การให้ยืมและการรับเงิน การแลกเปลี่ยนเงินตราต่างประเทศ	-	-	-	-	222 Lending and collecting money
223 การพิมพ์ การประมวลผลคำ การเขียนโปรแกรม การลงรหัสข้อมูล	-	-	-	-	223 Typing, word processing, programming, encoding
224 การทำบัญชี การลงบัญชี การให้บริการด้านกฎหมาย และการให้บริการที่เกี่ยวข้อง	-	-	-	-	224 Accounting, bookkeeping, legal
225 การสอนพิเศษ	-	-	-	-	225 Tutoring
226 การให้บริการทางการแพทย์และทันตกรรม	-	-	-	-	226 Provision of medical
227 การให้บริการดูแลและบำบัดรักษาโรค	-	-	-	-	227 Provision of nursing
231 การให้บริการดูแลสุขภาพโดยบุคคลที่ไม่ใช่ผู้เชี่ยวชาญ	-	-	-	-	231 Provision of personal care services
232 การให้บริการดูแลสุขภาพโดยบุคคลที่ไม่ใช่ผู้เชี่ยวชาญ	-	-	-	-	232 Provision of non-professional health care
241 การขนส่งสินค้า	-	-	-	-	241 Transporting goods
242 การขนส่งผู้โดยสาร	-	-	-	-	242 Transporting passengers
251 การให้บริการชำระค่าใช้จ่ายในครัวเรือน	-	-	-	-	251 Providing paid domestic services
261 การฝึกอบรมและการศึกษาที่เกี่ยวข้องกับการทำงานในกิจกรรมการให้บริการ	-	-	-	-	261 Training and studies related to work
271 การทำงานหาเงินในกิจการของครัวเรือนที่ทำการกิจกรรมการให้บริการ	-	-	-	-	271 Looking for work in service activities in household enterprise
281 การเดินทางที่เกี่ยวข้องกับกิจกรรมการให้บริการที่ก่อให้เกิดรายได้	-	-	-	-	281 Travel related
299 การทำงานในการให้บริการที่ก่อให้เกิดรายได้ของครัวเรือน ซึ่งมีได้จะประเภทที่ใช้ในขั้นอื่น	-	-	-	-	299 Others

ตารางที่ 13 เวลาที่ใช้โดยเฉลี่ยของประชากรอายุตั้งแต่ 10 ปีขึ้นไป จำแนกตามกิจกรรมรอง และเพศ กรุงเทพมหานคร (ต่อ)

TABLE 13 AVERAGE TIME OF PARTICIPANTS 10 YEARS OF AGE AND OVER BY SECONDARY ACTIVITY AND SEX, BANGKOK (Contd.)

กิจกรรมหลัก	ยอดรวม				Main Activity
	รวม Total	ชาย Male		หญิง Female	
		ชาย Male	หญิง Female		
F การให้บริการในครัวเรือนของตนเอง โดยไม่ได้รับค่าตอบแทน	0.7	0.4	0.8	0.8	F Providing unpaid domestic services for own final use within household
301 การจัดการด้านอาหาร และการทำความสะอาดของเครื่องใช้ในครัว	0.5	-	0.5	0.5	301 Food management
302 การทำความสะอาดและการดูแลรักษาที่อยู่อาศัยและบริเวณ	0.7	0.8	0.7	0.7	302 Cleaning and upkeep of dwelling
303 การตกแต่ง การบำรุงรักษา และการซ่อมแซมเล็กๆ น้อยๆ ด้วยตนเอง	-	-	-	-	303 Do-it-yourself decoration, maintenance
304 การดูแลของใช้ความสะอาดของเท้า ชุดใช้ผ้า ตลอดจนการซ่อมแซม	0.8	0.2	0.9	0.9	304 Care of textiles and footwear
305 การจัดการครัวเรือนที่เกี่ยวข้อง	-	-	-	-	305 Household management
306 การดูแลสัตว์เลี้ยง	0.6	0.2	1.2	1.2	306 Pet care
311 การซื้อแป้งหรือการจัดซื้อสินค้าและกิจการที่เกี่ยวข้อง	0.3	-	0.3	0.3	311 Shopping for purchasing of goods
312 การเดินทางที่เกี่ยวข้องกับกิจการและกิจการที่เกี่ยวข้อง	-	-	-	-	312 Shopping for availing of services
331 การเดินทางในครัวเรือนของตนเอง โดยไม่ได้รับค่าตอบแทน	-	-	-	-	331 Travel related
349 การบริการในครัวเรือนของตน โดยไม่ได้รับค่าตอบแทน ซึ่งมีได้แก่ประเภทไว้ในที่อื่น	-	-	-	-	349 Others
G การให้บริการดูแลสมาชิกในครัวเรือน โดยไม่ได้รับค่าตอบแทน	1.8	1.0	1.9	1.9	G Providing unpaid care-giving services to household members
351 การดูแลด้านร่างกายของเด็ก ได้แก่ การอาบน้ำ แต่งตัว และป้อนอาหาร เป็นต้น	2.0	1.0	2.1	2.1	351 Caring for children-physical care
352 การสอน การอบรม ให้อ่านและนำตลอดจนการให้ความช่วยเหลือเด็ก	1.0	-	1.0	1.0	352 Teaching, training, helping children
353 การรับส่งเด็กไปยังสถานที่ต่างๆ	-	-	-	-	353 Accompanying children to places
354 การดูแลด้านจิตใจของเด็ก (การดูแลรักษาอาการ)	1.9	-	1.9	1.9	354 Minding children
361 การดูแลด้านร่างกายของผู้สูงอายุ คนป่วย และคนพิการ	1.9	-	1.9	1.9	361 Caring for adults ; physical care
362 การดูแลด้านอารมณ์ของผู้สูงอายุ คนป่วย และคนพิการ	-	-	-	-	362 Caring for adults : emotional support
363 การรับส่งผู้สูงอายุไปยังสถานที่ต่างๆ	-	-	-	-	363 Accompanying adults to places
381 การเดินทางที่เกี่ยวข้องกับการให้บริการดูแลสมาชิกในครัวเรือน โดยไม่ได้รับค่าตอบแทน	-	-	-	-	381 Travel related
399 การให้บริการดูแลสมาชิกในครัวเรือน โดยไม่ได้รับค่าตอบแทน ซึ่งมีได้แก่ประเภทไว้ในที่อื่น	-	-	-	-	399 Others

หน่วยเป็นชั่วโมงต่อวัน : Hour per day

ตารางที่ 13 เวลาที่ใช้โดยเฉลี่ยของประชากรอายุตั้งแต่ 10 ปีขึ้นไป จำแนกตามกิจกรรมรอง และเพศ กรุงเทพมหานคร (ต่อ)
 TABLE 13 AVERAGE TIME OF PARTICIPANTS 10 YEARS OF AGE AND OVER BY SECONDARY ACTIVITY AND SEX , BANGKOK (Contd.)

กิจกรรมหลัก	ยอดรวม			Main Activity
	รวม	ชาย	หญิง	
	Total	Male	Female	
H การให้บริการชุมชนและการให้ความช่วยเหลือครัวเรือนอื่น	0.2	-	0.2	H Providing community services and help to other households
401 การให้ความช่วยเหลือครัวเรือนอื่นด้านกานับรักษาและจัดการครัวเรือน	-	-	-	401 Household maintenance and management
402 การให้ความช่วยเหลือครัวเรือนอื่นด้านการซื้อปัจจัยหรือการจัดซื้อสินค้าและบริการ	-	-	-	402 Shopping for / purchasing of goods
403 การให้ความช่วยเหลือครัวเรือนอื่นด้านการก่อสร้าง การปรับปรุง และการซ่อมแซมที่อยู่อาศัยและสิ่งปลูกสร้างอื่นๆ	-	-	-	403 Construction
404 การให้ความช่วยเหลือครัวเรือนอื่นด้านการซ่อมแซมเครื่องอุปโภคบริโภคและของใช้ในครัวเรือน	-	-	-	404 Repairs of consumer
405 การให้ความช่วยเหลือครัวเรือนอื่นด้านธุรกิจหรือฟาร์มและด้านการจ้างงาน โดยไม่ได้รับค่าตอบแทน	-	-	-	405 Unpaid help in business/farm
406 การให้ความช่วยเหลือครัวเรือนอื่นด้านการดูแลเด็ก	-	-	-	406 Childcare as help to other households
407 การให้ความช่วยเหลือครัวเรือนอื่นด้านการดูแลผู้สูงอายุ	-	-	-	407 Adult care as help to other households
408 การให้ความช่วยเหลือครัวเรือนอื่นด้านการขนส่ง	-	-	-	408 Transportation
411 การให้บริการที่ชุมชน เช่น การทำอาหารเพื่อร่วมฉลองกับชุมชน เป็นต้น	-	-	-	411 Community-organized work
412 การให้บริการซ่อมแซมถนน อาคาร ทำความสะอาด การปรับและเตรียมพื้นที่ในชุมชน	-	-	-	412 Work on road/building repair
413 การจัดตั้งและการให้บริการที่ชุมชนในการให้ความช่วยเหลือให้กับหมู่บ้าน ห้องเด็ก	-	-	-	413 Organizing working on community-based assistance to villages sub-locations
414 การจัดตั้งและการให้บริการที่ชุมชนในการให้ความช่วยเหลือแก่ครอบครัวและบุคคล	-	-	-	414 Organizing working on community-based assistance to families and individuals
421 การทำงานอาสาสมัครให้กับองค์กร (ไม่ได้ให้ความช่วยเหลือบุคคลอื่นโดยตรง)	-	-	-	421 Volunteer work for organizations
422 การทำงานอาสาสมัครในนามขององค์กร (ให้ความช่วยเหลือบุคคลอื่นโดยตรง)	-	-	-	422 Volunteer work through organizations
431 การเข้าร่วมประชุม	-	-	-	431 Attendance in meetings
441 การมีส่วนร่วมในชุมชนและความรับผิดชอบที่เกี่ยวข้อง	0.2	-	0.2	441 Involvement in civic
481 การเดินทางที่เกี่ยวข้องกับการให้บริการชุมชนและการให้ความช่วยเหลือครัวเรือนอื่น	-	-	-	481 Travel related
499 การให้บริการชุมชนและการให้ความช่วยเหลือครัวเรือนอื่น ที่มิได้จัดประเภทไว้ในที่อื่น	-	-	-	499 Others

หน่วยเป็นชั่วโมงต่อวัน : Hour per day

ตารางที่ 13 เวลาที่ใช้โดยเฉลี่ยของประชากรอายุตั้งแต่ 10 ปีขึ้นไป จำแนกตามกิจกรรมรอง และเพศ กรุงเทพมหานคร (ต่อ)
 TABLE 13 AVERAGE TIME OF PARTICIPANTS 10 YEARS OF AGE AND OVER BY SECONDARY ACTIVITY AND SEX , BANGKOK (Contd.)

กิจกรรมหลัก	ยอดรวม				Main Activity
	รวม Total	ชาย Male		หญิง Female	
		รวม Total	ชาย Male	หญิง Female	
I การเรียนรู้	1.5	0.5	1.7	I Learning	
501 การเข้าเรียนตั้งแต่อนุบาล ประถม มัธยม อาชีววะ อุดมศึกษา การศึกษาผู้ใหญ่ และศึกษาเฉพาะทาง	-	-	-	501 School/university attendance	
502 การหยุดพักหรือรอเรียนในข้อ 501	0.2	-	0.2	502 Breaks/waiting at place	
503 การศึกษาด้านตนเองในระบบการศึกษาทางไกล (ซีดีอี สื่อทางเสียง ระบบออนไลน์)	-	-	-	503 Self-study for distance education course work	
511 การทำที่บ้าน การทบทวนหลักสูตร การเขียนพิเศษ วิชาเฉพาะหรือวิชาที่เกี่ยวข้องกับการศึกษาในระบบ	0.8	0.5	0.9	511 Homework, course review	
521 การศึกษาเพิ่มเติม การศึกษานอกระบบ และวิชาต่าง ๆ ในช่วงระหว่างเวลาว่าง	0.6	-	0.6	521 Additional study, non-formal education	
531 การฝึกอบรมและการศึกษาเพื่อพัฒนาอาชีพและวิชาชีพ	-	-	-	531 Career/professional development training	
571 การทำกิจกรรมอื่นๆ ที่เกี่ยวข้องกับกิจกรรมการเรียนรู้	-	-	-	571 Other activities done in relation to learning activities	
581 การเดินทางที่เกี่ยวข้องกับการเรียนรู้	-	-	-	581 Travel related	
599 กิจกรรมการเรียนรู้ ซึ่งมิได้จัดประเภทไว้ในที่อื่น	3.3	-	3.3	599 Others	
J การเข้าสังคมและการมีส่วนร่วมในชุมชน	1.2	1.3	1.1	J Socializing and community participation	
601 การพูด การสนทนา และการโทรศัพท์	1.2	1.3	1.1	601 Talking, conversing	
602 กิจกรรมการเข้าสังคม และการพบปะสังสรรค์	0.9	1.0	0.3	602 Socializing activities	
603 การอ่านและการเขียนจดหมาย	-	-	-	603 Reading and writing mail	
604 การไม่เข้าสังคมหรือการต่อต้านสังคมหรือการมองสังคมในแง่ลบ ได้แก่ การเข้าร่วมประท้วงต่อต้าน	-	-	-	604 Unsocial/anti-social	
621 การมีส่วนร่วมในการฉลองเหตุการณ์ทางวัฒนธรรมหรือประวัติศาสตร์ของชุมชน	1.5	1.5	-	621 Participating in community celebrations of cultural/historical events	
622 การมีส่วนร่วมในพิธีหรือกิจกรรมของชุมชน (ไม่ใช่ทางศาสนา)	-	-	-	622 Participating in community rites/events (non-religious)	
623 การมีส่วนร่วมในงานสังคมของชุมชน (งานดนตรี งานเต้นรำ เป็นต้น)	-	-	-	623 Participating in community social	
631 การเดินทางที่เกี่ยวข้องกับการเข้าสังคมและการมีส่วนร่วมในชุมชน	-	-	-	631 Travel related	
649 การเข้าสังคมและการมีส่วนร่วมในชุมชน ซึ่งมิได้จัดประเภทไว้ในที่อื่น	-	-	-	649 Others	

หน่วยเป็นชั่วโมงต่อวัน : Hour per day

ตารางที่ 13 เวลาที่ใช้โดยเฉลี่ยของประชากรอายุตั้งแต่ 10 ปีขึ้นไป จำแนกตามกิจกรรมรอง และเพศ กรุงเทพมหานคร (ต่อ)

TABLE 13 AVERAGE TIME OF PARTICIPANTS 10 YEARS OF AGE AND OVER BY SECONDARY ACTIVITY AND SEX , BANGKOK (Contd.)

หน่วยเป็นชั่วโมงต่อวัน : Hour per day

กิจกรรมหลัก	ยอดรวม		Main Activity
	Total		
	รวม Total	หญิง Female	
			ชาย Male
K การเข้าชมทางด้านวัฒนธรรม การบันเทิง และการกีฬา	-	-	K Attending/Visiting cultural, entertainment and sports events/venues
651 การเข้าชมพิพิธภัณฑ์ ห้องแสดงงานศิลป์ อุทยานประวัติศาสตร์หรือวัฒนธรรม	-	-	651 Visit museum
652 การเข้าชมภาพยนตร์	-	-	652 Attendance at movies
653 การเข้าชมการแสดงละคร การแสดงโขน ละคร การแสดงดนตรี	-	-	653 Attendance at theatre
659 การเข้าชมทางด้านวัฒนธรรมอื่น ๆ	-	-	659 Attendance at other specified mass cultural events
661 การเข้าชมสวนสัตว์ สวนพฤกษศาสตร์ ศูนย์บันเทิง งานแสดงสินค้า งานเทศกาล สวนสนุก	-	-	661 Attendance at zoo, animal park
671 การเข้าชมการแข่งขันกีฬาอาชีพ	-	-	671 Attendance at professional sports events
672 การเข้าชมการแข่งขันกีฬาสมัครเล่น	-	-	672 Attendance at amateur sports events
681 การเดินทางที่เกี่ยวข้องกับการเข้าชม ทางด้านวัฒนธรรม การบันเทิง และการกีฬา	-	-	681 Travel related
689 การเข้าร่วมหรือเข้าชม สถานที่ด้านวัฒนธรรม การบันเทิง การกีฬา	-	-	689 Others
L งานอดิเรก การเล่นเกม และกิจกรรมยามว่างอื่น ๆ	1.7	1.7	L Hobbies, games and other pastime activities
701 ทักษะศิลป์	-	-	701 Visual arts
702 วรรณศิลป์ ได้แก่ การเขียนหนังสือ วรรณคดี ประพันธ์	-	-	702 Literary arts
703 ศิลปการแสดง (การแสดงเดี่ยว การดนตรี การแสดงละคร)	0.8	0.8	703 Performing arts
711 การทำงานอดิเรกที่ได้รับความสนใจและความเชี่ยวชาญเฉพาะด้าน	-	-	711 Technical hobbies
721 การเล่นเกมเดี่ยว	-	-	721 Solo games
722 การเล่นเกม หมากระดาน	-	-	722 Card games, board games
723 การเล่นเกมคอมพิวเตอร์ วิดีโอเกม ผู้เล่นเกมเดี่ยว	2.0	2.0	723 Computer games
724 การเล่นเกมกลุ่ม	-	-	724 Social/group games
728 การเล่นเกมหรือกาสิโน	-	-	728 Gambling
731 การเดินทางที่เกี่ยวข้องกับงานอดิเรก การเล่นเกม และกิจกรรมยามว่างอื่น ๆ	-	-	731 Travel related
749 งานอดิเรก การเล่นเกม และกิจกรรมยามว่างอื่น ๆ ซึ่งมิได้จัดประเภทไว้ในที่อื่น	-	-	749 Others

ตารางที่ 13 เวลาที่ใช้โดยเฉลี่ยของประชากรอายุตั้งแต่ 10 ปีขึ้นไป จำแนกตามกิจกรรมรอง และเพศ กรุงเทพมหานคร (ต่อ)

TABLE 13 AVERAGE TIME OF PARTICIPANTS 10 YEARS OF AGE AND OVER BY SECONDARY ACTIVITY AND SEX, BANGKOK (Contd.)

หน่วยเป็นชั่วโมงต่อวัน : Hour per day

กิจกรรมหลัก	ยอดรวม				Main Activity
	รวม Total	ชาย Male		หญิง Female	
		รวม Total	ชาย Male	หญิง Female	
M การเล่นกีฬาในร่มและกีฬากลางแจ้ง การอบรม และกิจกรรมที่เกี่ยวข้อง	0.3	0.3	-	-	M Indoor and outdoor sports participation and related course
751 การเดินและการเดินทางไกล การวิ่งจ็อกกิ้งและการวิ่งออกกำลังกาย	-	-	-	-	751 walking and hiking
752 การขี่จักรยาน การเดินสเก็ต การเล่นสเก็ตบอร์ด	-	-	-	-	752 Biking, skating
753 การเต้นแอโรบิค การเล่นโยคะ การยกน้ำหนัก และโปรแกรมฟิตเนสอื่นๆ	-	-	-	-	753 Aerobics, yoga and other fitness
754 การเล่นเกมที่ประกอบด้วยอุปกรณ์เป็นลูกบอล	-	-	-	-	754 Ball games, individual sports
755 การเล่นเกมที่เล่นที่โต๊ะหรือเป็นลูกบอล	0.3	0.3	-	-	755 Ball games, team sports
756 การเล่นกีฬาทางน้ำ	-	-	-	-	756 Water sports
757 การเล่นกีฬาฤดูหนาว การเล่นกีฬาในน้ำแข็ง และการเล่นกีฬาบนหิมะ	-	-	-	-	757 Winter/ice/snow sports
758 การเล่นกีฬาที่มีการปะทะกันระหว่างผู้เล่น	-	-	-	-	758 Contact sports
762 การขี่ม้า	-	-	-	-	762 Horseback-riding
763 การขับรถเพื่อความเพลิดเพลิน การขี่จักรยานที่เร็ว	-	-	-	-	763 Pleasure drives; sightseeing
764 การเล่นกีฬาและกิจกรรมที่เกี่ยวข้อง	-	-	-	-	764 Sports related
781 การเดินทางที่เกี่ยวข้องกับการเล่นกีฬาในร่มและกีฬากลางแจ้ง และกิจกรรมที่เกี่ยวข้อง จึงไม่ได้จัดประเภทไว้ในที่อื่น	-	-	-	-	781 Travel related
799 การเล่นกีฬาในร่มและกีฬากลางแจ้ง และกิจกรรมที่เกี่ยวข้อง	-	-	-	-	799 Others
N สื่อมวลชน	1.9	1.8	2.0	-	N Mass media
801 การอ่านหนังสือ	0.6	0.5	0.6	-	801 Reading books
802 การอ่านสิ่งพิมพ์ที่ออกตามกำหนดเวลา ได้แก่ หนังสือพิมพ์ นิตยสาร วารสาร เป็นต้น	0.9	0.9	0.9	-	802 Reading periodicals
809 การอ่านสิ่งพิมพ์อื่นๆ	-	-	-	-	809 Reading other specified materials
811 การชมหรือการฟังโทรทัศน์	1.3	1.0	1.4	-	811 Watching/listening to television
812 การชมหรือการฟังวิดีโอ ซีดี ดีวีดี วีซีดี	0.6	0.3	0.7	-	812 Watching/listening to video
821 การฟังรายการวิทยุ	2.1	2.0	2.1	-	821 Listening to radio programmes
822 การฟังสื่อทางเสียงอื่นๆ	2.2	2.5	1.8	-	822 Listening to other audio media
831 การใช้เทคโนโลยีคอมพิวเตอร์เพื่อการอ่าน	-	-	-	-	831 Using computer technology for reading
832 การใช้เทคโนโลยีคอมพิวเตอร์เพื่อการรับชมและรับฟัง	2.8	0.2	4.4	-	832 Using computer technology for video/audio
833 การใช้อินเทอร์เน็ต การดาวน์โหลด การอัปโหลด	1.3	1.2	1.5	-	833 Surfing the internet, downloading, Uploading
841 การใช้ห้องสมุด	-	-	-	-	841 Visiting library
881 การเดินทางที่เกี่ยวข้องกับการใช้สื่อมวลชน	-	-	-	-	881 Travel related
899 สื่อมวลชนอื่น ๆ	-	-	-	-	899 Others

ตารางที่ 13 เวลาที่ขีโดยเฉลี่ยของประชากรอายุตั้งแต่ 10 ปีขึ้นไป จำแนกตามกิจกรรมรอง และเพศ กรุงเทพมหานคร (ต่อ)
 TABLE 13 AVERAGE TIME OF PARTICIPANTS 10 YEARS OF AGE AND OVER BY SECONDARY ACTIVITY AND SEX , BANGKOK (Contd.)

หน่วยเป็นชั่วโมงต่อวัน : Hour per day

กิจกรรมหลัก	ยอดรวม				Main Activity
	รวม		หญิง		
	Total	ชาย Male	หญิง Female	Total	
O การดูแลและเอาใจใส่ตนเอง	0.8	1.0	0.7	0.7	O Personal care and maintenance
901 การนอนลงกลางคืนหรือการนอนตามปกติ	-	-	-	-	901 Night sleep/essential sleep
902 การนอนหลับหรือการงีบหลับ	1.2	1.3	0.5	0.5	902 Incidental sleep/naps
903 การนอนไม่หลับ	1.8	-	1.8	1.8	903 Sleeplessness
911 การรับประทานอาหารหรือของว่าง	0.6	0.6	0.7	0.7	911 Eating meals/snack
912 การดื่มที่นอกเหนือจากการรับประทานอาหารหรือของว่าง	0.7	0.8	0.4	0.4	912 Drinking other than with meal or snack
921 การดูแลสุขอนามัยและการดูแลตนเอง	0.4	0.4	-	-	921 Personal hygiene and care
922 การดูแลสุขภาพหรือการรักษาพยาบาลด้วยตนเอง	0.8	-	0.8	0.8	922 Health/medical care to oneself
931 การได้รับการดูแลตนเองจากบุคคลอื่น	-	-	-	-	931 Receiving personal care from others
932 การได้รับการดูแลด้านสุขภาพหรือการรักษาพยาบาลจากบุคคลอื่น	-	-	-	-	932 Receiving health/medical care from others
941 การสวดมนต์ตามลัทธิ การฝึกสมาธิ การระหมัด และกิจกรรมที่เกี่ยวข้องกับความเชื่ออื่นๆ	3.7	3.7	-	-	941 Private prayer, meditation and other informal spiritual activities
942 การมีส่วนร่วมในกิจกรรมทางศาสนา (หลักปฏิบัติทางศาสนา)	-	-	-	-	942 Participating in religious activities
950 การพูดคุย ปรัชญาหรือ ระหว่างสมาชิกในครัวเรือน	1.7	1.6	1.8	1.8	950 Talking, consulting with member of household
951 การไม่ทำกิจกรรมใดๆ การหยุดพัก การผ่อนคลาย	0.7	0.9	0.2	0.2	951 Doing nothing, resting, relaxing
952 การสูบบุหรี่	2.7	2.7	-	-	952 Smoking
953 การไตร่ตรอง การคิด การวางแผน	-	-	-	-	953 Reflecting/meditating, thinking, planning
981 การเดินทางที่เกี่ยวข้องกับกิจกรรมการดูแลและเอาใจใส่ตนเอง	-	-	-	-	981 Travel related
999 การดูแลและเอาใจใส่ตนเอง ซึ่งมิได้จัดประเภทไว้ในที่อื่น	-	-	-	-	999 Others
000 ไม่ทราบ	-	-	-	-	000 Unknown

ภาคที่ ๑

ตารางสถิติ ภาคกลาง

- ตารางที่ 1 จำนวนประชากรอายุตั้งแต่ 10 ปีขึ้นไป จำแนกตามกิจกรรมหลัก เพศ และเขตการปกครอง
- ตารางที่ 2 เวลาที่ใช้โดยเฉลี่ยของประชากรอายุตั้งแต่ 10 ปีขึ้นไป จำแนกตามกิจกรรมหลัก เพศ และเขตการปกครอง
- ตารางที่ 3 เวลาที่ใช้โดยเฉลี่ยของประชากรอายุตั้งแต่ 10 ปีขึ้นไป จำแนกตามกิจกรรมหลัก และกลุ่มอายุ
- ตารางที่ 4 เวลาที่ใช้โดยเฉลี่ยของประชากรอายุตั้งแต่ 15 ปีขึ้นไป จำแนกตามกิจกรรมหลัก และสถานภาพสมรส
- ตารางที่ 5 เวลาที่ใช้โดยเฉลี่ยของประชากรอายุตั้งแต่ 10-30 ปี จำแนกตามกิจกรรมที่ทำการเรียน และเพศ
- ตารางที่ 6 เวลาที่ใช้โดยเฉลี่ยของประชากรอายุตั้งแต่ 10 ปีขึ้นไป จำแนกตามกิจกรรมหลัก และระดับการศึกษาที่สำเร็จ
- ตารางที่ 7 เวลาที่ใช้โดยเฉลี่ยของประชากรอายุตั้งแต่ 10 ปีขึ้นไป จำแนกตามกิจกรรมหลัก และศาสนา
- ตารางที่ 8 เวลาที่ใช้โดยเฉลี่ยของประชากรอายุตั้งแต่ 15 ปีขึ้นไป จำแนกตามกิจกรรมหลัก อาชีพ
- ตารางที่ 9 เวลาที่ใช้โดยเฉลี่ยของประชากรอายุตั้งแต่ 15 ปีขึ้นไป จำแนกตามกิจกรรมหลัก อุตสาหกรรม
- ตารางที่ 10 เวลาที่ใช้โดยเฉลี่ยของประชากรอายุตั้งแต่ 15 ปีขึ้นไป จำแนกตามกิจกรรมหลัก สถานภาพการทำงาน
- ตารางที่ 11 ค่าจ้างทำงานบ้านเฉลี่ยของประชากรอายุตั้งแต่ 10 ปีขึ้นไป ที่ทำงานบ้านด้วยตนเอง จำแนกตามงานบ้านที่ทำ ค่าจ้างที่ต้องการได้รับและต้องการจ่าย เพศ และเขตการปกครอง
- ตารางที่ 12 เวลาที่ใช้โดยเฉลี่ยของประชากรอายุตั้งแต่ 10 ปีขึ้นไป จำแนกตามกิจกรรมหลัก สถานที่ทำงาน
- ตารางที่ 13 เวลาที่ใช้โดยเฉลี่ยของประชากรอายุตั้งแต่ 10 ปีขึ้นไป จำแนกตามกิจกรรมรอง เพศ และเขตการปกครอง
- ตารางที่ 14 เวลาที่ใช้โดยเฉลี่ยของประชากรอายุตั้งแต่ 10 ปีขึ้นไป จำแนกตามกิจกรรมรอง และกลุ่มอายุ

ตารางที่ 1 จำนวนประชากรอายุตั้งแต่ 10 ปีขึ้นไป จำแนกตามกิจกรรมหลัก เพศ และเขตการปกครอง ภาคกลาง (ต่อ)

TABLE 1 NUMBER OF POPULATION 10 YEARS AND OVER BY MAIN ACTIVITY SEX AND AREA, CENTRAL REGION (Contd.)

กิจกรรมหลัก	ยอดรวม				ในเขตเทศบาล				นอกเขตเทศบาล				Main Activity
	Total		Municipal Area		Non-municipal Area		Total		Male		Female		
	ชาย	หญิง	ชาย	หญิง	ชาย	หญิง	ชาย	หญิง	ชาย	หญิง	ชาย	หญิง	
C การทำงานในกิจกรรมที่ไม่ใช่การผลิตขั้นต้นของครัวเรือน	511,460	200,995	310,465	142,262	51,197	91,065	369,198	149,799	219,399	C Work for household in non-primary production activities			
101 การรวมการผลิตผลิตภัณฑ์อาหาร และการเก็บรักษาอาหาร	80,131	32,396	47,735	21,670	8,023	13,647	58,461	24,373	34,089	101 Processing of food products			
102 การผลิตผลิตภัณฑ์อาหารและเครื่องดื่มอื่น ๆ	32,492	9,043	23,449	14,227	3,755	10,471	18,265	5,288	12,978	102 Making of other food products			
103 การผลิตสิ่งทอ เครื่องนุ่งห่ม และผลิตภัณฑ์ที่เกี่ยวข้อง	109,328	23,770	85,558	35,952	5,363	30,589	73,377	18,408	54,969	103 Making textiles, wearing apparel, leather			
104 การผลิตผลิตภัณฑ์ตัดเย็บจากวัสดุทุกชนิด	198,977	85,741	113,235	45,850	23,120	22,730	153,126	62,621	90,505	104 Craft-making using all types			
105 การเตรียมและการนึ่งไปยาล	5,359	489	4,870	244	-	244	5,115	489	4,626	105 Tobacco preparing and curing			
106 การผลิตอิฐ แผ่นคอนกรีต อิฐบล็อก แผ่นกระเบื้อง	30,094	16,775	13,319	897	452	445	29,197	16,323	12,874	106 Making bricks, concrete slabs			
107 การผลิตสมุนไพรและยา	952	866	86	86	-	86	866	866	-	107 Making herbal and medicinal			
108 การอบรมและการศึกษาที่เกี่ยวข้องกับการทำงานในกิจกรรมที่ไม่ใช่การผลิตขั้นต้นของครัวเรือน	242	158	84	242	158	84	-	-	-	108 Training and studies in relation to work			
111 การจัดซื้อหรือจัดหาวัตถุดิบเพื่อใช้สำหรับกิจกรรมที่ไม่ใช่การผลิตขั้นต้นของครัวเรือน	27,052	14,762	12,290	10,520	3,112	7,407	16,532	11,650	4,883	111 Purchasing/acquiring inputs			
112 การขายหรือการกำหนดราคาผลิตภัณฑ์จากกิจกรรมที่ไม่ใช่การผลิตขั้นต้นของครัวเรือน	14,390	6,725	7,665	11,303	4,916	6,387	3,086	1,809	1,277	112 Selling/disposing of outputs			
121 การทำงานทำในกิจการของครัวเรือนที่ทำกิจกรรมที่ไม่ใช่การผลิตขั้นต้น	17,127	8,809	8,318	4,392	1,612	2,780	12,735	7,197	5,538	121 Looking for work in non-primary production			
122 การขายหรือบริการจัดตั้งธุรกิจในการของครัวเรือนที่ทำกิจกรรมที่ไม่ใช่การผลิตขั้นต้น	83	-	83	83	-	83	-	-	-	122 Looking for/setting up business in non-primary production			
131 การเดินทางที่เกี่ยวข้องกับกิจกรรมที่ไม่ใช่การผลิตขั้นต้นของครัวเรือน	79,082	40,570	38,511	29,430	14,751	14,679	49,651	25,819	23,832	131 Travel related to non-primary production			
149 การทำงานในกิจกรรมที่ไม่ใช่การผลิตขั้นต้นของครัวเรือน ซึ่งมิได้จัดประเภทไว้ในที่อื่น	8,569	6,131	2,438	3,669	2,625	1,045	4,900	3,506	1,394	149 Others			
D การทำงานในกิจการบริการก่อสร้างของครัวเรือน	272,639	232,358	40,281	80,295	61,638	18,658	192,344	170,721	21,623	D Work for household in construction activities			
151 การก่อสร้างและการซ่อมแซมสิ่งปลูกสร้างของตนเอง	21,146	18,359	2,787	4,825	4,484	342	16,320	13,876	2,445	151 Construction and repair for own capital			
152 การก่อสร้างและการซ่อมแซมอาคาร ถนน เขื่อน และสิ่งปลูกสร้างอื่นๆที่ไม่ใช่ของตนเองและชุมชน	214,151	187,777	26,374	56,772	49,153	7,619	157,379	138,624	18,755	152 Construction and repair for buildings, roads			
153 การก่อสร้างและการซ่อมแซมถนน อาคาร สะพาน เขื่อนของชุมชน	8,238	8,031	207	2,174	1,967	207	6,064	6,064	-	153 Community-organized construction			
158 การอบรมและการศึกษาที่เกี่ยวข้องกับการทำงานในกิจการของครัวเรือนที่ทำกิจกรรมบริการก่อสร้าง	-	-	-	-	-	-	-	-	-	158 Training and studies in relation to work			
161 การจัดซื้อหรือจัดหาวัตถุดิบเพื่อใช้สำหรับกิจกรรมบริการก่อสร้างของครัวเรือน	8,065	8,065	-	2,045	2,045	-	6,020	6,020	-	161 Purchasing/acquiring of inputs			
171 การทำงานทำในกิจการของครัวเรือนที่ทำกิจกรรมบริการก่อสร้าง	3,710	3,214	496	585	585	-	3,125	2,629	496	171 Looking for work in construction			
172 การขายหรือบริการจัดตั้งธุรกิจในการของครัวเรือนที่ทำกิจกรรมบริการก่อสร้าง	93	93	-	93	93	-	-	-	-	172 Looking for/setting up business in construction			
181 การเดินทางที่เกี่ยวข้องกับกิจกรรมบริการก่อสร้างของครัวเรือน	229,261	191,441	37,820	64,772	46,592	18,179	164,490	144,849	19,641	181 Travel related			
199 การทำงานในกิจการบริการก่อสร้างของครัวเรือน ซึ่งมิได้จัดประเภทไว้ในที่อื่น	-	-	-	-	-	-	-	-	-	199 Others			

หน่วยเป็นพัน : In Thousands

ตารางที่ 1 จำนวนประชากรอายุตั้งแต่ 10 ปีขึ้นไป จำแนกตามกิจกรรมหลัก เพศ และเขตการปกครอง ภาคกลาง (ต่อ)

TABLE 1 NUMBER OF POPULATION 10 YEARS AND OVER BY MAIN ACTIVITY SEX AND AREA, CENTRAL REGION (Contd.)

กิจกรรมหลัก	ยอดรวม				ในเขตเทศบาล				นอกเขตเทศบาล				Main Activity
	Total		Municipal Area		Non-municipal Area		Total		Municipal Area		Non-municipal Area		
	ชาย	หญิง	ชาย	หญิง	ชาย	หญิง	ชาย	หญิง	ชาย	หญิง	ชาย	หญิง	
E การทำงานในการให้บริการที่ก่อให้เกิดรายได้ของครัวเรือน	2,269,562	1,172,019	1,097,534	1,073,278	533,813	539,465	1,196,274	638,205	558,068	E Work for household providing services for income			
201 การจัดเตรียมและการจำหน่ายอาหารและเครื่องดื่ม	623,884	249,240	374,644	335,568	136,925	198,642	288,316	112,315	176,001	201 Preparing and selling food			
202 การขายของเบ็ดเตล็ด การขายตามบ้าน การขายตามข้างถนน การเช่าขาย	1,005,533	422,794	582,739	421,155	171,159	249,996	584,378	251,635	332,743	202 Petty trading; door-to-door vending			
211 การประกอบ ติดตั้ง ปรับตั้งเครื่องมือ บำรุงรักษา และการซ่อมแซมเครื่องมือเครื่องจักรกล	84,646	65,507	19,139	34,774	20,765	14,009	49,872	44,742	5,130	211 Fitting, installing, tool setting, maintaining			
212 การซ่อมแซมยานพาหนะ	137,721	129,449	8,272	56,472	50,380	6,091	81,250	79,069	2,181	212 Repair of vehicles			
213 การซ่อมแซมของใช้ส่วนบุคคล	7,505	5,899	1,606	4,586	3,976	610	2,920	1,923	996	213 Repair of personal goods			
214 การซ่อมแซมของใช้ในครัวเรือน	18,754	16,693	2,061	12,677	10,616	2,061	6,077	6,077	-	214 Repair of household goods			
221 การให้เช่าห้อง ที่พัก และการให้บริการที่เกี่ยวข้อง	11,332	9,197	2,134	3,916	2,240	1,676	7,415	6,957	458	221 Renting out rooms			
222 การให้ยืมและการเก็บเงิน การแลกเปลี่ยนเงินตราต่างประเทศ	1,591	1,054	538	1,591	1,054	538	-	-	-	222 Lending and collecting money			
223 การพิมพ์ การประมวลผลคำ การเขียนโปรแกรม การลงรหัสข้อมูล	10,689	5,020	5,669	3,042	719	2,322	7,647	4,301	3,347	223 Typing, word processing, programming, encoding			
224 การทำบัญชี การลงบัญชี การให้บริการด้านกฎหมาย และการให้บริการที่เกี่ยวข้อง	8,625	6,916	1,709	6,748	5,038	1,709	1,877	1,877	-	224 Accounting, bookkeeping, legal			
225 การสอนพิเศษ	3,266	2,313	953	3,025	2,072	953	241	241	-	225 Tutoring			
226 การให้บริการดูแลสุขภาพแพทย์และทันตกรรม	1,337	825	512	1,337	825	512	-	-	-	226 Provision of medical			
227 การให้บริการดูแลและบำบัดรักษาโรค	741	-	741	707	-	707	34	34	34	227 Provision of nursing			
231 การให้บริการดูแลส่วนบุคคล	158,128	36,973	121,156	98,717	20,932	77,786	59,411	16,041	43,370	231 Provision of personal care services			
232 การให้บริการดูแลสุขภาพโดยบุคคลที่ไม่ใช่ผู้เชี่ยวชาญ	3,748	881	2,867	3,212	881	2,330	537	-	537	232 Provision of non-professional health care			
241 การขนส่งสินค้า	64,853	57,528	7,325	20,436	19,388	1,048	44,417	38,140	6,277	241 Transporting goods			
242 การขนส่งผู้โดยสาร	192,993	184,910	8,083	100,248	95,832	4,416	92,745	89,078	3,667	242 Transporting passengers			
251 การให้บริการชำระค่าใช้ จ่ายในครัวเรือน	2,573	1,955	618	321	120	201	2,253	1,836	417	251 Providing paid domestic services			
261 การฝึกอบรมและการศึกษาที่เกี่ยวข้องกับการทำงานในกิจกรรมการให้บริการ	3,755	1,280	2,474	3,755	1,280	2,474	-	-	-	261 Training and studies related to work			
271 การทำงานในกิจการของครัวเรือนเพื่อทำกิจกรรมการให้บริการ	5,395	3,414	1,980	2,886	1,225	1,660	2,509	2,189	320	271 Looking for work in service activities in household enterprise			
281 การเดินทางที่เกี่ยวข้องกับกิจกรรมการให้บริการที่ไม่ได้ขยายได้	1,171,792	648,019	523,763	553,594	303,126	250,468	618,189	344,894	273,295	281 Travel related			
298 การทำงานในการให้บริการที่ก่อให้เกิดรายได้ของครัวเรือน ซึ่งมีได้จนประเภทอื่น	36,241	22,448	13,793	16,018	9,829	6,189	20,223	12,619	7,604	299 Others			

หน่วยเป็นพัน : In Thousands

ตารางที่ 1 จำนวนประชากรอายุตั้งแต่ 10 ปีขึ้นไป จำแนกตามกิจกรรมหลัก เพศ และเขตการปกครอง ภาคกลาง (ต่อ)

TABLE 1 NUMBER OF POPULATION 10 YEARS AND OVER BY MAIN ACTIVITY SEX AND AREA, CENTRAL REGION (Contd.)

กิจกรรมหลัก	ยอดรวม				ในเขตเทศบาล				นอกเขตเทศบาล				Main Activity
	Total		Municipal Area		Non-municipal Area		Total		Male		Female		
	ชาย	หญิง	ชาย	หญิง	ชาย	หญิง	ชาย	หญิง	ชาย	หญิง	ชาย	หญิง	
F การให้บริการในครัวเรือนของตนเอง โดยไม่ได้รับค่าตอบแทน	7,489,284	2,392,125	5,097,159	832,223	1,748,956	4,908,105	1,559,902	3,348,203	F Providing unpaid domestic services for own frnal use within household				
301 การจัดการด้านอาหาร และการทำความสะอาดของครัวเรือน	4,746,967	757,264	3,989,703	241,750	1,277,776	3,227,441	515,514	2,711,927	301 Food management				
302 การทำความสะอาดและการดูแลรักษาที่อยู่อาศัยและบริเวณ	3,830,946	791,912	3,039,035	277,475	1,089,484	2,463,987	514,436	1,949,551	302 Cleaning and upkeep of dwelling				
303 การตกแต่ง การบำรุงรักษา และการซ่อมแซมเล็กๆ น้อยๆ ด้วยตนเอง	487,983	338,239	149,743	110,973	46,340	330,689	227,266	103,403	303 Do-it-yourself decoration, maintenance				
304 การดูแลสัตว์เลี้ยง การทำความสะอาดรองเท้าผ้าใบ การซักผ้า และการทำความสะอาด	2,286,097	322,415	1,943,682	113,529	636,006	1,516,562	208,886	1,307,676	304 Care of textiles and footwear				
305 การจัดการครัวเรือนที่เกี่ยวข้อง	82,415	40,376	42,039	17,116	25,715	39,583	23,259	16,324	305 Household management				
306 การดูแลสัตว์เลี้ยง	359,737	220,383	139,354	63,096	51,650	244,992	157,288	87,704	306 Pet care				
311 การซื้อสิ่งของหรือการจัดซื้อสินค้าและกิจการที่เกี่ยวข้อง	2,145,081	695,816	1,449,266	286,992	609,486	1,248,604	408,824	839,780	311 Shopping for/purchasing of goods				
312 การจัดหาบริการและกิจการที่เกี่ยวข้อง	11,384	9,436	1,948	5,406	563	5,415	4,030	1,385	312 Shopping for/availing of services				
331 การเดินทางที่เกี่ยวข้องกับการให้บริการในครัวเรือนตนเอง โดยไม่ได้รับค่าตอบแทน	2,006,892	792,767	1,214,125	303,115	479,531	1,224,245	489,652	734,593	331 Travel related				
349 การบริการในครัวเรือนของตน โดยไม่ได้รับค่าตอบแทน ซึ่งมีได้จัดประเภทไว้ในที่อื่น	21,493	18,026	3,467	7,124	353	14,017	10,903	3,114	349 Others				
G การให้บริการดูแลสมาชิกในครัวเรือน โดยไม่ได้รับค่าตอบแทน	1,901,172	658,029	1,243,144	229,871	417,611	1,253,690	428,158	825,533	G Providing unpaid care-giving services to household members				
351 การดูแลด้านร่างกายของเด็ก ได้แก่ การอาบน้ำ แต่งตัว และป้อนอาหาร เป็นต้น	1,235,316	301,000	934,316	91,455	303,420	840,441	209,544	630,896	351 Caring for children-physical care				
352 การสอน การอบรม ให้อ่านและนำจดหมายของเด็ก ให้ความช่วยเหลือเด็ก	216,198	80,083	136,115	29,588	42,017	144,593	50,495	94,098	352 Teaching, training, helping children				
353 การรับเลี้ยงเด็กไปยังสถานที่ต่างๆ	538,890	226,170	312,660	86,381	119,614	332,835	139,789	193,046	353 Accompanying children to places				
354 การดูแลด้านจิตใจของเด็ก (การดูแลกียาอาการ)	49,860	13,993	35,867	2,585	18,614	28,661	11,408	17,253	354 Minding children				
361 การดูแลด้านร่างกายของผู้สูงอายุ คนป่วย และคนพิการ	98,633	24,100	74,533	6,284	16,497	75,872	17,896	58,035	361 Caring for adults : physical care				
362 การดูแลด้านอารมณ์ของผู้สูงอายุ คนป่วย และคนพิการ	2,331	256	2,075	256	-	2,075	-	2,075	362 Caring for adults : emotional support				
363 การรับเลี้ยงผู้สูงอายุไปยังสถานที่ต่างๆ	110,102	95,316	14,786	46,339	4,800	58,962	48,977	9,986	363 Accompanying adults to places				
381 การเดินทางที่เกี่ยวข้องกับการให้บริการดูแลสมาชิกในครัวเรือน โดยไม่ได้รับค่าตอบแทน	457,342	203,764	253,578	73,209	95,264	288,869	130,555	158,314	381 Travel related				
399 การให้บริการดูแลสมาชิกในครัวเรือน โดยไม่ได้รับค่าตอบแทน ซึ่งมีได้จัดประเภทไว้ในที่อื่น	1,701	298	1,403	298	408	996	-	996	399 Others				

หน่วยเป็นพัน - In Thousands

ตารางที่ 1 จำนวนประชากรอายุตั้งแต่ 10 ปีขึ้นไป จำแนกตามกิจกรรมหลัก เพศ และเขตการปกครอง ภาคกลาง (ต่อ)

TABLE 1 NUMBER OF POPULATION 10 YEARS AND OVER BY MAIN ACTIVITY SEX AND AREA, CENTRAL REGION (Contd.)

กิจกรรมหลัก	ยอดรวม			ในเขตเทศบาล			นอกเขตเทศบาล			Main Activity
	รวม Total	ชาย Male	หญิง Female	รวม Total	ชาย Male	หญิง Female	รวม Total	ชาย Male	หญิง Female	
H การให้บริการชุมชนและการให้ความช่วยเหลือครัวเรือนอื่น	328,620	169,230	159,390	91,948	37,358	54,590	236,672	131,872	104,800	H Providing community services and help to other households
401 การให้ความช่วยเหลือครัวเรือนอื่นด้านการบำรุงรักษาและการจัดการครัวเรือน	81,901	42,179	39,722	17,061	4,422	12,639	64,840	37,757	27,083	401 Household maintenance and management
402 การให้ความช่วยเหลือครัวเรือนอื่นด้านการช้อปปิ้งหรือการจัดซื้อสินค้าและบริการ	20,149	11,532	8,617	8,293	167	8,126	11,856	11,366	491	402 Shopping for / purchasing of goods
403 การให้ความช่วยเหลือครัวเรือนอื่นด้านการก่อสร้าง ปรับปรุง และซ่อมแซมที่อยู่อาศัยและสิ่งปลูกสร้างอื่นๆ	4,447	3,827	620	2,259	1,638	620	2,188	2,188	-	403 Construction
404 การให้ความช่วยเหลือครัวเรือนอื่นด้านการซ่อมแซมเครื่องอุปโภคบริโภคและของใช้ในครัวเรือน	5,043	713	4,330	4,555	225	4,330	488	488	-	404 Repairs of consumer
405 การให้ความช่วยเหลือครัวเรือนอื่นด้านธุรกิจหรือฟาร์มและด้านการทำงาน โดยไม่รับค่าตอบแทน	21,016	9,371	11,645	8,697	1,954	6,743	12,318	7,417	4,901	405 Unpaid help in business/farm
406 การให้ความช่วยเหลือครัวเรือนอื่นด้านการดูแลเด็ก	32,920	7,082	25,838	9,537	3,393	6,143	23,383	3,689	19,694	406 Childcare as help to other households
407 การให้ความช่วยเหลือครัวเรือนอื่นด้านการดูแลผู้ใหญ่	14,801	6,018	8,783	2,764	1,054	1,709	12,037	4,963	7,074	407 Adult care as help to other households
408 การให้ความช่วยเหลือครัวเรือนอื่นด้านการขนส่ง	3,182	2,968	215	1,989	1,774	215	1,194	1,194	-	408 Transportation
411 การให้บริการที่ชุมชน เช่น การทำอาหารเพื่อร่วมฉลองกับชุมชน เป็นต้น	36,221	19,375	16,847	9,913	3,333	6,580	26,309	16,042	10,267	411 Community-organized work
412 การให้บริการซ่อมแซมถนน อาคาร ทำความสะอาด การปรับและเตรียมพื้นที่ในชุมชน	8,256	4,148	4,108	996	483	513	7,260	3,665	3,595	412 Work on road/building repair
413 การจัดตั้งและการให้บริการที่ชุมชนในการให้ความช่วยเหลือให้กับหมู่บ้านท้องถิ่น	5,979	1,889	4,089	195	195	-	5,783	1,694	4,089	413 Organizing working on community-based assistance to villages sub-locations
414 การจัดตั้งและการให้บริการที่ชุมชนในการให้ความช่วยเหลือครอบครัวและบุคคล	5,710	5,472	237	-	-	-	5,710	5,472	237	414 Organizing working on community-based assistance to families and individuals
421 การทำงานอาสาสมัครให้กับองค์กร (ไม่ได้ให้ความช่วยเหลือ(บุคคลอื่นโดยตรง))	50,299	26,188	24,111	13,640	8,641	4,999	36,659	17,547	19,112	421 Volunteer work for organizations
422 การทำงานอาสาสมัครในนามขององค์กร (ให้ความช่วยเหลือบุคคลอื่นโดยตรง)	1,520	728	793	1,520	728	793	-	-	-	422 Volunteer work through organizations
431 การเข้าร่วมประชุม	21,622	14,609	7,013	6,528	2,468	4,060	15,094	12,141	2,953	431 Attendance in meetings
441 การมีส่วนร่วมในชุมชนและความรับผิดชอบที่เกี่ยวข้อง	13,143	9,852	3,290	2,033	498	1,535	11,110	9,354	1,755	441 Involvement in civic
481 การเดินทางที่เกี่ยวข้องกับการให้บริการชุมชนและการให้ความช่วยเหลือครัวเรือนอื่น	113,753	69,703	44,050	27,290	13,992	13,297	86,463	55,711	30,752	481 Travel related
499 การให้บริการชุมชนและการให้ความช่วยเหลือครัวเรือนอื่น ซึ่งมิได้จัดประเภทไว้ในที่อื่น	2,182	292	1,890	390	292	99	1,792	-	1,792	499 Others

หน่วยเป็นพัน : In Thousands

ตารางที่ 1 จำนวนประชากรอายุตั้งแต่ 10 ปีขึ้นไป จำแนกตามกิจกรรมหลัก เพศ และเขตการปกครอง ภาคกลาง (ต่อ)

TABLE 1 NUMBER OF POPULATION 10 YEARS AND OVER BY MAIN ACTIVITY SEX AND AREA, CENTRAL REGION (Contd.)

กิจกรรมหลัก	ยอดรวม				ในเขตเทศบาล				นอกเขตเทศบาล				Main Activity
	Total		Municipal Area		Non-municipal Area		Total		Male		Female		
	ชาย	หญิง	ชาย	หญิง	ชาย	หญิง	ชาย	หญิง	ชาย	หญิง	ชาย	หญิง	
I การเรียนรู้	1,704,770	824,454	880,316	613,427	283,121	330,306	1,091,342	541,333	550,009	I Learning			
501 การเข้าเรียนตั้งแต่อนุบาล ประถม มัธยมศึกษา อาชีวศึกษา การศึกษาผู้ใหญ่ และศึกษาระยะทาง	1,427,107	715,498	711,608	536,813	255,964	280,849	890,294	459,554	430,760	501 School/university attendance			
502 การหยุดพักหรือรอเรียนในข้อ 501	355,254	174,946	180,308	184,361	73,675	90,686	190,894	101,272	89,622	502 Breaks/waiting at place			
503 การศึกษาด้วยตนเองในระบบการศึกษาทางไกล (วัดใจ) สื่อทางเสียง ระบบออนไลน์	407	-	407	407	-	407	-	-	-	503 Self-study for distance education course work			
511 การทำที่บ้าน การชมทิวทัศน์ การเรียนพิเศษ วิเคราะห์วิจัยที่เกี่ยวข้องกับการศึกษาในระบบ	1,295,822	578,042	717,780	446,894	188,728	258,166	848,929	389,315	459,614	511 Homework, course review			
521 การศึกษาเพิ่มเติม การศึกษานอกระบบ และวิชาต่าง ๆ ในช่วงระหว่างเวลาว่าง	62,567	20,454	42,113	15,022	7,016	8,006	47,545	13,439	34,107	521 Additional study, non-formal education			
531 การฝึกอบรมและการศึกษาเพื่อพัฒนาอาชีพและวิชาชีพ	10,331	3,564	6,767	5,154	1,325	3,829	5,176	2,238	2,938	531 Career/professional development training			
571 การทำกิจกรรมอื่น ๆ ที่เกี่ยวข้องกับกิจกรรมการเรียนรู้	585,253	283,960	301,293	199,261	94,570	104,691	385,993	189,390	196,603	571 Other activities done in relation to learning activities			
581 การเดินทางที่เกี่ยวข้องกับการเรียนรู้	1,471,508	734,502	737,006	556,072	262,929	293,143	915,437	471,574	443,863	581 Travel related			
599 กิจกรรมการเรียนรู้ ซึ่งมิได้จัดประเภทไว้ในที่อื่น	2,001	2,001	-	-	-	-	2,001	2,001	-	599 Others			
J การเข้าสังคมและมีส่วนร่วมในชุมชน	4,180,328	2,202,591	1,977,737	1,352,784	678,400	674,384	2,827,544	1,524,190	1,303,354	J Socializing and community participation			
601 การพูด การสนทนา และการโทรศัพท์	3,904,511	2,006,678	1,897,833	1,273,461	624,603	648,858	2,631,050	1,382,074	1,248,975	601 Talking, conversing			
602 กิจกรรมการเข้าสังคม และการพบปะสังสรรค์	215,015	191,068	23,947	64,175	57,576	6,599	150,840	133,492	17,348	602 Socializing activities			
603 การอ่านและการเขียนจดหมาย	2,200	1,935	265	413	413	-	1,787	1,522	265	603 Reading and writing mail			
604 การไม่เข้าสังคมหรือการต่อต้านสังคมหรือการมองสังคมในแง่ลบ ได้แก่ การเข้าร่วมประท้วง ต่อต้าน	1,154	1,154	-	-	-	-	1,154	1,154	-	604 Unsocial/anti-social			
621 การมีส่วนร่วมในภาคของอุตสาหกรรมด้านพลังงานหรือการมีส่วนร่วมหรือประวัติศาสตร์ของชุมชน	5,179	2,512	2,667	1,993	1,288	705	3,186	1,223	1,963	621 Participating in community celebrations of cultural/historical events			
622 การมีส่วนร่วมในพิธีหรือกิจกรรมของชุมชน (ไม่ใช่ทางศาสนา)	106,079	58,828	47,250	35,282	20,320	14,962	70,797	38,508	32,289	622 Participating in community rites/events (non-religious)			
623 การมีส่วนร่วมในงานสังคมของชุมชน (งานดนตรี งานเต้นรำ เป็นต้น)	21,576	12,899	8,677	4,052	1,304	2,748	17,524	11,595	5,930	623 Participating in community social			
631 การเดินทางที่เกี่ยวข้องกับการเข้าสังคมและการมีส่วนร่วมในชุมชน	682,810	441,842	240,968	194,532	124,148	70,384	488,278	317,694	170,585	631 Travel related			
649 การเข้าสังคมและการมีส่วนร่วมในชุมชน ซึ่งมิได้จัดประเภทไว้ในที่อื่น	7,168	4,352	2,816	-	-	-	7,168	4,352	2,816	649 Others			

หน่วยเป็นพัน - In Thousands

ตารางที่ 1 จำนวนประชากรอายุตั้งแต่ 10 ปีขึ้นไป จำแนกตามกิจกรรมหลัก เพศ และเขตการปกครอง ภาคกลาง (ต่อ)

TABLE 1 NUMBER OF POPULATION 10 YEARS AND OVER BY MAIN ACTIVITY SEX AND AREA, CENTRAL REGION (Contd.)

กิจกรรมหลัก	ยอดรวม				ในเขตเทศบาล				นอกเขตเทศบาล				Main Activity
	Total		Municipal Area		Non-municipal Area		Total		Municipal Area		Non-municipal Area		
	ชาย	หญิง	ชาย	หญิง	ชาย	หญิง	ชาย	หญิง	ชาย	หญิง	ชาย	หญิง	
	รวม	ชาย	หญิง	รวม	ชาย	หญิง	รวม	ชาย	หญิง	รวม	ชาย	หญิง	
	Total	Male	Female	Total	Male	Female	Total	Male	Female	Total	Male	Female	
K การเข้าชมทางวัฒนธรรม การบันเทิง และการศึกษา	102,359	56,103	46,256	46,850	27,965	18,885	55,509	28,138	27,371	K Attending/visiting cultural, entertainment and sports events/venues			
651 การเข้าชมพิพิธภัณฑ์ ห้องแสดงงานศิลป์ จุฬายานประวัติศาสตร์หรือวัฒนธรรม	1,572	1,127	445	1,165	719	445	408	408	-	651 Visit museum			
652 การเข้าชมภาพยนตร์	36,079	17,570	18,510	18,268	11,291	6,977	17,812	6,279	11,533	652 Attendance at movies			
653 การเข้าชมการแสดงละคร การแสดงโขน ละคร การแสดงดนตรี	1,760	899	861	441	252	189	1,319	647	673	653 Attendance at theatre			
659 การเข้าชมทางด้านวัฒนธรรมอื่น ๆ	2,972	1,729	1,243	2,303	1,729	574	689	-	669	659 Attendance at other specified mass cultural events			
661 การเข้าชมสวนสัตว์ สวนพฤกษศาสตร์ ศูนย์เรียนรู้ งานแสดงสินค้า งานเทศกาล สวนสนุก	41,223	26,169	15,053	17,648	11,402	6,245	23,575	14,767	8,808	661 Attendance/visit to zoo, animal park			
671 การเข้าชมการแข่งขันกีฬา	-	-	-	-	-	-	-	-	-	671 Attendance at professional sports events			
672 การเข้าชมการแข่งขันกีฬาสมัครเล่น	9,480	4,324	5,156	4,966	2,968	1,997	4,514	1,356	3,159	672 Attendance at amateur sports events			
681 การเดินทางที่เกี่ยวข้องกับการเข้าชม สวนด้านวัฒนธรรม การบันเทิง และการกีฬา	53,388	29,802	23,586	28,697	15,186	13,512	24,691	14,617	10,074	681 Travel related			
699 การเข้าร่วมหรือเข้าชม สถานที่ด้านวัฒนธรรม การบันเทิง การกีฬา	-	-	-	-	-	-	-	-	-	699 Others			
L งานอดิเรก การเล่นเกม และกิจกรรมยามว่างอื่น ๆ	691,804	428,055	263,749	253,049	144,694	108,355	438,755	283,361	155,395	L Hobbies, games and other pastime activities			
701 ทัศนศิลป์	5,791	3,878	1,913	2,010	796	1,214	3,781	3,082	699	701 Visual arts			
702 วรรณคดี ไปได้แก่ การเขียนหนังสือ วรรณคดี ประพันธ์	3,189	2,119	1,070	3,189	2,119	1,070	-	-	-	702 Literary arts			
703 ศิลปการแสดง (การแสดงเดี่ยว การดนตรี การแสดงละคร)	8,881	4,818	4,063	2,732	2,372	360	6,149	2,447	3,703	703 Performing arts			
711 การทำงานอดิเรกที่ใช้ความสามารถและความเชี่ยวชาญเฉพาะด้าน	21,167	13,846	7,321	3,913	3,150	763	17,253	10,696	6,558	711 Technical hobbies			
721 การเล่นเกมเดี่ยว	53,820	29,893	23,927	25,456	10,707	14,748	28,365	19,186	9,179	721 Solo games			
722 การเล่นเกม หมากระดาน	14,114	13,992	123	4,834	4,711	123	9,280	9,280	-	722 Card games, board games			
723 การเล่นเกมคอมพิวเตอร์ วิดีโอเกม ผู้เล่นเกมคอมพิวเตอร์	251,666	182,809	68,857	116,723	77,679	39,044	134,943	105,130	29,813	723 Computer games			
724 การเล่นเกมกลุ่ม	322,663	176,612	146,051	109,978	56,037	53,941	212,686	120,575	92,110	724 Social/group games			
728 การเล่นเกมหรือการแข่งขัน	11,432	10,851	581	2,050	1,469	581	9,382	9,382	-	728 Gambling			
731 การเดินทางที่เกี่ยวข้องกับงานอดิเรก การเล่นเกม และกิจกรรมยามว่างอื่น ๆ	95,136	69,462	25,674	22,958	17,649	5,309	72,178	51,813	20,365	731 Travel related			
749 งานอดิเรก การเล่นเกม และกิจกรรมยามว่างอื่น ๆ ซึ่งมิได้จัดประเภทไว้ในที่อื่น	284	87	197	284	87	197	-	-	-	749 Others			

หน่วยเป็นพัน : In Thousands

ตารางที่ 1 จำนวนประชากรอายุตั้งแต่ 10 ปีขึ้นไป จำแนกตามกิจกรรมหลัก เพศ และเขตการปกครอง ภาคกลาง (ต่อ)

TABLE 1 NUMBER OF POPULATION 10 YEARS AND OVER BY MAIN ACTIVITY SEX AND AREA, CENTRAL REGION (Contd.)

กิจกรรมหลัก	ยอดรวม				ในเขตเทศบาล				นอกเขตเทศบาล				Main Activity
	Total		Municipal Area		Non-municipal Area		Total		Municipal Area		Non-municipal Area		
	ชาย	หญิง	ชาย	หญิง	ชาย	หญิง	ชาย	หญิง	ชาย	หญิง	ชาย	หญิง	
M การเล่นกีฬาในร่มและกีฬากลางแจ้ง การอบรม และกิจกรรมที่เกี่ยวข้อง	1,286,395	928,159	358,236	486,559	354,896	131,663	799,836	573,263	226,573	M	Indoor and outdoor sports participation and related courses		
751 การเดินและการเดินทางไกล การวิ่งจ็อกกิ้งและการวิ่งออกกำลังกาย	509,573	311,736	197,836	235,341	157,039	78,303	274,231	154,698	119,534	751	walking and hiking		
752 การออกกำลังกาย การเล่นสเก็ต การเล่นสกีตบรถ	63,560	40,098	23,462	20,876	12,391	8,485	42,684	27,707	14,977	752	Biking, skating		
753 การเดินเอโรบิก การเล่นโยคะ การยกน้ำหนัก และโปรแกรมฟิตเนสอื่นๆ	74,747	25,819	48,928	37,296	13,873	23,423	37,451	11,946	25,505	753	Aerobics, yoga and other fitness		
754 การเล่นกีฬาประเภทเดียวที่มีอุปกรณ์เป็นลูกบอล	70,073	48,607	21,466	26,656	20,315	6,321	43,438	28,292	15,146	754	Ball games, individual sports		
755 การเล่นกีฬาประเภททีมที่มีอุปกรณ์เป็นลูกบอล	525,941	492,953	32,988	148,730	144,334	4,396	377,210	348,618	28,592	755	Ball games, team sports		
756 การเล่นกีฬาทางน้ำ	12,646	5,296	7,351	10,091	4,732	5,299	2,616	564	2,051	756	Water sports		
757 การเล่นกีฬาฤดูหนาว การเล่นกีฬาน้ำแข็ง และการเล่นกีฬาน้ำหิมะ	548	-	548	548	-	548	-	-	-	757	Winter/snow sports		
758 การเล่นกีฬาที่มีการปะทะกันระหว่างผู้เล่น	674	299	375	674	299	375	-	-	-	758	Contact sports		
762 การขี่ม้า	-	-	-	-	-	-	-	-	-	762	Horseback-riding		
763 การขับรถเพื่อความเพลิดเพลิน การเที่ยวชมทิวทัศน์	37,829	22,824	15,005	12,497	7,674	4,823	25,332	15,151	10,181	763	Pleasure drives; sightseeing		
764 การเล่นกีฬาและกิจกรรมที่เกี่ยวข้อง	16,047	10,040	6,007	3,813	3,413	400	12,234	6,627	5,607	764	Sports related		
781 การเดินทางที่เกี่ยวข้องกับการเล่นกีฬาในร่มและกีฬากลางแจ้ง การอบรม และกิจกรรมที่เกี่ยวข้อง	245,694	193,639	52,055	81,430	63,045	18,385	164,264	130,594	33,670	781	Travel related		
799 การเล่นกีฬาในร่มและกีฬากลางแจ้ง และกิจกรรมที่เกี่ยวข้อง ซึ่งมิได้จัดประเภทไว้ในที่อื่น	7,504	2,588	4,917	3,871	375	3,496	3,633	2,213	1,420	799	Others		
N สื่อสารมวลชน	10,908,867	5,441,830	5,467,038	3,836,860	1,885,209	1,951,651	7,072,007	3,556,620	3,515,386	N	Mass media		
801 การอ่านหนังสือ	218,395	96,796	121,599	120,394	50,754	69,640	98,001	46,042	51,959	801	Reading books		
802 การอ่านสิ่งพิมพ์ที่ออกตามกำหนดเวลา ได้แก่ หนังสือพิมพ์ นิตยสาร วารสาร เป็นต้น	960,903	606,124	354,779	455,427	283,017	172,410	505,476	323,107	182,370	802	Reading periodicals		
809 การอ่านสิ่งพิมพ์อื่น ๆ	19,861	12,569	7,292	7,680	4,841	2,839	12,181	7,728	4,452	809	Reading other specified materials		
811 การชมหรือการฟังโทรทัศน์	10,582,464	5,234,143	5,348,321	3,726,991	1,819,195	1,907,796	6,855,473	3,414,948	3,440,525	811	Watching/listening to television		
812 การชมหรือการฟังวิดีโอ ซีดี วีซีดี	152,771	109,416	43,355	54,815	39,405	15,410	97,955	70,011	27,945	812	Watching/listening to video		
821 การฟังวิทยุ	508,988	331,273	177,715	138,871	85,165	53,706	370,118	246,108	124,009	821	Listening to radio programmes		
822 การฟังเสียงอื่นๆ	133,536	83,354	50,183	42,746	23,256	19,491	90,790	60,098	30,692	822	Listening to other audio media		
831 การใช้เทคโนโลยีคอมพิวเตอร์เพื่อการอ่าน	21,300	11,302	9,998	14,217	7,402	6,815	7,083	3,900	3,183	831	Using computer technology for reading		
832 การใช้เทคโนโลยีคอมพิวเตอร์เพื่อการรับชมและรับฟัง	19,269	12,180	7,090	11,423	7,805	3,619	7,846	4,375	3,471	832	Using computer technology for video/audio		
833 การใช้อินเทอร์เน็ต การดาวน์โหลด การอัปโหลด	107,002	65,505	41,497	47,690	22,705	24,984	59,312	42,800	16,512	833	Surfing the internet, downloading, uploading		
841 การใช้ห้องสมุด	45,178	18,168	27,009	22,701	7,927	14,773	22,477	10,241	12,236	841	Visiting library		
881 การเดินทางที่เกี่ยวข้องกับการใช้สื่อมวลชน	11,251	9,263	1,988	3,087	2,323	764	8,164	6,941	1,223	881	Travel related		
899 สื่อสารมวลชน ซึ่งมิได้จัดประเภทไว้ในที่อื่น	-	-	-	-	-	-	-	-	-	899	Others		

หน่วยเป็นพัน : In Thousands

ตารางที่ 1 จำนวนประชากรอายุตั้งแต่ 10 ปีขึ้นไป จำแนกตามกิจกรรมหลัก เพศ และเขตการปกครอง ภาคกลาง (ต่อ)

TABLE 1 NUMBER OF POPULATION 10 YEARS AND OVER BY MAIN ACTIVITY SEX AND AREA, CENTRAL REGION (Contd.)

กิจกรรมหลัก	ยอดรวม				ในเขตเทศบาล				นอกเขตเทศบาล				Main Activity
	Total		Municipal Area		Non-municipal Area		Total		Male		Female		
	ชาย	หญิง	ชาย	หญิง	ชาย	หญิง	ชาย	หญิง	ชาย	หญิง	ชาย	หญิง	
O การดูแลและเอาใจใส่ตนเอง	12,798,031	6,307,170	6,490,862	4,447,769	2,159,001	2,288,768	8,350,262	4,148,169	4,202,094	O Personal care and maintenance			
901 การนอนตอนกลางคืนหรือการนอนตามปกติ	12,787,887	6,302,267	6,485,621	4,445,889	2,157,122	2,288,768	8,341,998	4,145,145	4,196,853	901 Night sleep/essential sleep			
902 การนอนหลับหรือการงีบหลับ	2,949,831	1,353,322	1,596,510	957,714	435,054	522,659	1,992,117	918,267	1,073,850	902 Incidental sleep/naps			
903 การนอนไม่หลับ	214,124	87,848	126,276	60,888	25,697	35,191	153,236	62,150	91,085	903 Sleeplessness			
911 การรับประทานอาหารหรือของว่าง	12,631,826	6,213,989	6,417,837	4,364,763	2,114,491	2,250,272	8,267,063	4,099,498	4,167,565	911 Eating meals/snack			
912 การดื่มที่นอกเหนือจากเครื่องดื่มหรือของว่าง	1,117,301	750,215	367,086	539,810	354,391	185,418	577,492	395,824	181,667	912 Drinking other than with meal or snack			
921 การดูแลสุขอนามัยและการดูแลตนเอง	12,756,007	6,287,029	6,468,979	4,434,719	2,154,423	2,280,296	8,321,288	4,132,606	4,188,682	921 Personal hygiene and care			
922 การดูแลด้านสุขภาพหรือการรักษาพยาบาลด้วยตนเอง	60,731	26,409	34,322	24,647	12,067	12,579	36,085	14,342	21,743	922 Health/medical care to oneself			
931 การได้รับการดูแลตนเองจากบุคคลอื่น	40,920	13,507	27,413	11,762	3,295	8,467	29,158	10,211	18,947	931 Receiving personal care from others			
932 การได้รับการดูแลด้านสุขภาพหรือการรักษาพยาบาลจากบุคคลอื่น	45,928	15,412	30,516	13,912	5,973	7,939	32,016	9,439	22,577	932 Receiving health/medical care from others			
941 การระดมความคิดเห็นล่วงหน้า การอภิปราย การระดมความคิด และกิจกรรมที่เกี่ยวข้องกับความเชื่ออื่นๆ	642,934	207,159	435,775	205,617	55,078	150,539	437,317	152,081	285,235	941 Private prayer, meditation and other informal spiritual activities			
942 การมีส่วนร่วมในกิจกรรมทางศาสนา (หลักปฏิบัติทางศาสนา)	298,398	87,114	211,283	65,701	15,605	50,097	232,696	71,510	161,187	942 Participating in religious activities			
950 การพูดคุย บริษัทหรือ ระหว่างสมาชิกในครัวเรือน	1,226,397	587,433	638,963	373,831	185,830	188,001	852,566	401,603	450,962	950 Talking, consulting with member of household			
951 การไม่ทำกิจกรรมใดๆ การหยุดพัก การผ่อนคลาย	3,692,434	1,874,659	1,817,776	1,082,773	531,405	531,368	2,629,661	1,343,254	1,286,408	951 Doing nothing, resting, relaxing			
952 การสูบบุหรี่	243,976	205,629	38,346	68,516	56,347	12,170	175,459	149,283	26,177	952 Smoking			
953 การไตร่ตรอง การคิด การวางแผน	1,467	482	985	944	222	722	523	261	263	953 Reflecting/meditating, thinking, planning			
981 การเดินทางที่เกี่ยวข้องกับกิจกรรมการดูแลและเอาใจใส่ตนเอง	587,296	285,841	301,455	182,329	96,288	86,042	404,966	189,553	215,413	981 Travel related			
999 การดูแลและเอาใจใส่ตนเอง ซึ่งมิได้ระบุประเภทไว้ข้างต้น	307	307	-	307	307	-	-	-	-	999 Others			
000 ไม่ทราบ	-	-	-	-	-	-	-	-	-	000 Unknown			

หน่วยเป็นพัน : In Thousands

ตารางที่ 2 เวลาที่ใช้โดยเฉลี่ยของประชากรอายุตั้งแต่ 10 ปีขึ้นไป จำแนกตามกิจกรรมหลัก เพศ และเขตการปกครอง ภาคกลาง

TABLE 2 AVERAGE TIME OF PARTICIPANTS 10 YEARS OF AGE AND OVER BY MAIN ACTIVITY SEX AND AREA, CENTRAL REGION

กิจกรรมหลัก	ยอดรวม				ในเขตเทศบาล				นอกเขตเทศบาล				Main Activity
	Total		Municipal Area		Non-municipal Area		Total		Municipal Area		Non-municipal Area		
	รวม	หญิง	รวม	หญิง	รวม	หญิง	รวม	หญิง	รวม	หญิง	รวม	หญิง	
	Male	Female	Male	Female	Male	Female	Male	Female	Male	Female	Male	Female	
A การทำงานในหน่วยงานเอกชน รัฐวิสาหกิจ รัฐบาล องค์การที่ไม่แสวงหากำไร (ทำงานในระบบ)	9.5	9.6	9.4	9.6	9.7	9.6	9.3	9.3	9.2	9.2	9.3	9.2	A Formal sector work
001 การทำงานในอาชีพหลัก	8.0	8.1	7.9	7.9	7.9	7.8	8.1	8.1	8.0	8.0	8.2	8.0	001 Working time in main job
002 การทำงานในอาชีพรอง ที่มีลักษณะเดียวกับการทำงานในอาชีพหลัก	1.7	1.8	1.6	1.6	1.8	1.2	1.9	1.9	1.9	1.9	1.8	1.9	002 Working time in other jobs
003 พนักงานฝึกหัด การฝึกงานและการฝึกงานอื่นที่เกี่ยวข้อง	7.7	7.7	-	7.1	7.1	-	7.9	7.9	-	-	7.9	-	003 Working time as apprentice, intern and related positions
006 การหยุดพักในช่วงสั้นๆ และการถูกยกงานในช่วงเวลาสั้นๆ ขณะทำงาน	0.7	0.7	0.7	0.7	0.7	0.6	0.7	0.7	0.7	0.7	0.7	0.7	006 Short breaks and interruptions from work
008 การอบรมและการศึกษาที่เกี่ยวข้องกับการทำงานในระบบ	1.4	1.7	1.1	1.7	1.8	1.6	1.1	1.1	1.5	1.5	1.5	1.5	008 Training and studies in relation to work in the "formal sector"
011 การหยุดในช่วงก่อนหรือหลังการทำงาน	0.8	0.8	0.7	1.0	1.2	0.9	0.6	0.6	0.7	0.6	0.7	0.6	011 Idle time before/after work
012 การหยุดพักกลางวัน	0.8	0.8	0.8	0.8	0.8	0.8	0.8	0.8	0.8	0.8	0.8	0.8	012 Lunch break from work
021 การทำงานทำในระบบ	1.2	0.4	2.1	1.5	0.5	3.8	1.1	1.1	0.4	1.6	0.4	1.6	021 Looking for work in the "formal sector"
022 การทำข้อมูลหรือการจัดตั้งข้อมูลในระบบ	1.0	-	1.0	1.7	-	1.7	0.5	0.5	-	0.5	-	0.5	022 Looking for/setting up business in the "formal sector"
031 การเดินทางที่เกี่ยวข้องกับการทำงานในระบบ	1.3	1.3	1.3	1.4	1.5	1.3	1.3	1.3	1.4	1.4	1.3	1.4	031 Travel related to work in the "formal sector"
049 การทำงานในระบบ ซึ่งมีได้จัดประเภทไว้ในที่อื่น	3.0	3.7	2.3	2.5	2.5	-	3.0	3.0	2.3	2.3	3.8	2.3	049 Others
B การทำงานในกิจกรรมการผลิตขั้นต้นของครัวเรือน	6.4	6.6	6.0	5.5	5.7	5.1	6.4	6.4	6.1	6.1	6.7	6.1	B Work for household in primary production activities
051 การปลูกธัญพืชและต้นไม้ พืชผักสวนครัว	5.6	5.8	5.4	4.9	4.9	4.9	5.7	5.7	5.5	5.5	5.9	5.5	051 Growing of crops and trees; kitchen gardening
052 การเลี้ยงสัตว์ การผลิตผลิตภัณฑ์จากสัตว์ การบริการสัตวบาล	3.5	3.5	3.4	3.4	3.6	2.9	3.5	3.5	3.5	3.5	3.5	3.5	052 Farming of animals
053 การล่าสัตว์ การดักสัตว์ และการผลิตหนังสัตว์	2.7	2.8	2.2	3.3	3.3	-	2.6	2.6	2.2	2.2	2.7	2.2	053 Hunting, trapping and production of animal skins
054 การหาของป่า การตัดไม้ การหาหิน และกิจกรรมการทำป่าไม้อื่นๆ	3.8	4.0	3.5	3.2	2.8	3.4	3.8	3.8	4.0	3.6	4.0	3.6	054 Gathering of wild products
055 การประมง การเลี้ยงสัตว์น้ำ การเพาะเลี้ยงสัตว์น้ำ	4.6	4.6	4.3	5.4	5.8	3.8	4.4	4.4	4.4	4.4	4.4	4.4	055 Fishing
056 การทำเหมืองแร่และเหมืองหิน	6.8	6.3	7.2	1.5	1.5	-	7.2	7.2	7.2	7.2	7.3	7.2	056 Mining and quarrying
057 การเก็บ กำและกำจัดสหรปน้ำ	1.8	1.7	2.4	2.0	2.0	1.9	1.8	1.8	1.7	2.5	1.7	2.5	057 Collecting water
058 การอบรมและการศึกษาที่เกี่ยวข้องกับการทำงานในกิจกรรมการผลิตขั้นต้นของครัวเรือน	2.7	2.8	0.7	1.3	1.3	-	2.8	2.8	3.0	0.7	3.0	0.7	058 Training and studies in relation to work
061 การจัดซื้อหรือจัดหาวัตถุดิบเพื่อใช้สำหรับกิจกรรมการผลิตขั้นต้นของครัวเรือน	1.1	0.8	1.4	1.4	1.0	2.0	1.1	1.1	0.8	1.3	0.8	1.3	061 Purchasing/acquiring inputs
062 การขายหรือการกำหนดราคาผลิตภัณฑ์ได้จากกิจกรรมการผลิตขั้นต้นของครัวเรือน	3.4	3.2	3.7	2.0	1.8	2.5	3.5	3.5	3.3	3.7	3.3	3.7	062 Selling/disposing of outputs
071 การทำงานทำในกิจกรรมของครัวเรือนที่ทำการกิจกรรมการผลิตขั้นต้น	4.9	7.4	3.3	8.5	-	8.5	4.8	4.8	7.4	3.1	7.4	3.1	071 Looking for work in primary production
072 การหาข้อมูลหรือการจัดตั้งข้อมูลในกิจกรรมของครัวเรือนที่ทำการกิจกรรมการผลิตขั้นต้น	0.7	0.7	-	0.7	0.7	-	0.7	0.7	-	-	0.7	-	072 Looking for/setting up business in primary production
081 การเดินทางที่เกี่ยวข้องกับกิจกรรมการผลิตขั้นต้นของครัวเรือน	1.2	1.3	1.2	1.3	1.3	1.2	1.2	1.2	1.3	1.2	1.3	1.2	081 Travel related to primary production
099 การทำงานในกิจกรรมการผลิตขั้นต้นของครัวเรือน ซึ่งไม่ได้จัดประเภทไว้ในที่อื่น	3.8	4.0	2.7	6.5	6.5	-	3.8	3.8	4.0	2.7	4.0	2.7	099 Others

หน่วยเป็นชั่วโมงต่อวัน : Hour per day

ตารางที่ 2 เวลาที่ใช้โดยเฉลี่ยของประชากรอายุตั้งแต่ 10 ปีขึ้นไป จำนวนตามกิจกรรมหลัก เพศ และเขตการปกครอง ภาคกลาง (ต่อ)

TABLE 2 AVERAGE TIME OF PARTICIPANTS 10 YEARS OF AGE AND OVER BY MAIN ACTIVITY SEX AND AREA, CENTRAL REGION (Contd.)

กิจกรรมหลัก	ยอดรวม						ในเขตเทศบาล						นอกเขตเทศบาล						Main Activity
	Total			Municipal Area			Non-municipal Area			Total			Male			Female			
	รวม	ชาย	หญิง	รวม	ชาย	หญิง	รวม	ชาย	หญิง	รวม	ชาย	หญิง	รวม	ชาย	หญิง				
Total	Male	Female	Total	Male	Female	Total	Male	Female	Total	Male	Female	Total	Male	Female					
C. การทำงานในกิจกรรมที่ไม่ใช่การผลิตขั้นต้นของครัวเรือน	6.2	6.2	6.1	6.2	6.8	5.9	6.1	6.0	6.2	6.1	6.0	6.2	6.1	6.0	6.2	C	Work for household in non-primary production activities		
101 กระบวนการผลิตผลิตภัณฑ์อาหาร และการรับประทานอาหาร	5.6	6.5	5.0	5.5	6.3	5.1	5.7	6.6	5.0	5.7	6.6	5.0	5.7	6.6	5.0	101	Processing of food products		
102 การผลิตผลิตภัณฑ์อาหารและเครื่องดื่มอื่นๆ	5.5	6.6	5.1	5.6	6.8	5.2	5.4	6.5	5.0	5.4	6.5	5.0	5.4	6.5	5.0	102	Making of other food products		
103 การผลิตสิ่งทอ เครื่องแต่งกาย เครื่องหนัง และผลิตภัณฑ์ที่เกี่ยวข้อง	6.2	4.8	6.6	6.8	8.0	6.6	5.9	3.9	6.6	5.9	3.9	6.6	5.9	3.9	6.6	103	Making textiles, wearing apparel, leather		
104 การผลิตผลิตภัณฑ์เครื่องสำอางค์ทุกชนิด	6.7	7.2	6.4	7.2	7.4	6.9	6.6	7.1	6.3	6.6	7.1	6.3	6.6	7.1	6.3	104	Craft-making using all types		
105 การเตรียมและการนึ่งไมยสาธูป	7.7	10.2	7.4	9.7	-	9.7	7.6	10.2	7.3	7.6	10.2	7.3	7.6	10.2	7.3	105	Tobacco preparing and curing		
106 การผลิตอิฐ แผ่นคอนกรีต อิฐบล็อก แผ่นกระเบื้อง	6.8	6.0	7.8	7.0	6.2	7.8	6.8	6.0	7.8	6.8	6.0	7.8	6.8	6.0	7.8	106	Making bricks, concrete slabs		
107 การผลิตสมุนไพรและยา	5.0	4.7	8.3	8.3	-	8.3	4.7	4.7	-	4.7	4.7	-	4.7	4.7	-	107	Making herbal and medicinal		
108 การอบรมและการศึกษาที่เกี่ยวข้องกับการทำงานในกิจกรรมที่ไม่ใช่การผลิตขั้นต้นของครัวเรือน	0.3	0.3	0.3	0.3	0.3	0.3	-	-	0.3	-	-	0.3	-	-	0.3	108	Training and studies in relation to work		
111 การจัดซื้อหรือจัดหาวัตุดิบเพื่อใช้สำหรับกิจกรรมที่ไม่ใช่การผลิตขั้นต้นของครัวเรือน	1.2	1.3	1.2	1.2	1.9	0.9	1.2	1.1	1.5	1.2	1.1	1.5	1.2	1.1	1.5	111	Purchasing/acquiring inputs		
112 การขายหรือการกำหนดราคาผลผลิตที่ได้จากกิจกรรมที่ไม่ใช่การผลิตขั้นต้นของครัวเรือน	4.4	4.6	4.2	2.5	3.0	2.2	11.2	8.9	14.3	11.2	8.9	14.3	11.2	8.9	14.3	112	Selling/disposing of outputs		
121 การทำงานทำในกิจกรรมของครัวเรือนที่ทำกิจกรรมที่ไม่ใช่การผลิตขั้นต้น	1.0	1.1	0.9	1.4	0.8	1.7	0.9	1.2	0.5	0.9	1.2	0.5	0.9	1.2	0.5	121	Looking for work in non-primary production		
122 การหาข้อมูลหรือการจัดตั้งธุรกิจในกิจกรรมของครัวเรือนที่ทำกิจกรรมที่ไม่ใช่การผลิตขั้นต้น	1.5	-	1.5	1.5	-	1.5	-	-	1.5	-	-	1.5	-	-	1.5	122	Looking for/setting up business in non-primary production		
131 การเดินทางที่เกี่ยวข้องกับกิจกรรมที่ไม่ใช่การผลิตขั้นต้นของครัวเรือน	1.1	1.1	1.1	1.3	1.3	1.3	1.0	1.1	0.9	1.0	1.1	0.9	1.0	1.1	0.9	131	Travel related to non-primary production		
149 การทำงานในกิจกรรมที่ไม่ใช่การผลิตขั้นต้นของครัวเรือน ซึ่งมีได้จัดประเภทไว้ในที่อื่น	5.7	5.1	7.2	5.6	5.3	6.3	5.8	5.0	7.8	5.8	5.0	7.8	5.8	5.0	7.8	149	Others		
D. การทำงานในกิจกรรมการก่อสร้างของครัวเรือน	7.4	7.6	6.1	6.7	7.6	4.0	7.7	7.6	7.8	7.7	7.6	7.8	7.7	7.6	7.8	D	Work for household in construction activities		
151 การก่อสร้างและการซ่อมแซมสิ่งปลูกสร้างของตนเอง	4.6	5.1	1.7	4.0	4.2	0.8	4.8	5.3	1.8	4.8	5.3	1.8	4.8	5.3	1.8	151	Construction and repair for own capital		
152 การก่อสร้างและการซ่อมแซมอาคาร ถนน คู่อื่น และสิ่งปลูกสร้างอื่นๆ ที่ไม่ใช่ของตนเองและชุมชน	7.4	7.4	7.4	7.4	7.4	7.5	7.4	7.4	7.4	7.4	7.4	7.4	7.4	7.4	7.4	152	Construction and repair for buildings, roads		
153 การก่อสร้างและการซ่อมแซมถนน อาคาร สะพาน เขื่อนของชุมชน	3.0	3.0	2.1	1.2	1.1	2.1	3.7	3.7	-	3.7	3.7	-	3.7	3.7	-	153	Community-organized construction		
158 การอบรมและการศึกษาที่เกี่ยวข้องกับการทำงานในกิจกรรมของครัวเรือนที่ทำกิจกรรมการก่อสร้าง	-	-	-	-	-	-	-	-	-	-	-	-	-	-	-	158	Training and studies in relation to work		
161 การจัดซื้อหรือจัดหาวัตุดิบเพื่อใช้สำหรับกิจกรรมการก่อสร้างของครัวเรือน	2.9	2.9	-	8.2	8.2	-	1.1	1.1	-	1.1	1.1	-	1.1	1.1	-	161	Purchasing/acquiring of inputs		
171 การขนส่งหรือการขนส่งวัสดุในงานในกิจกรรมการก่อสร้าง	4.9	5.2	2.7	5.6	5.6	-	4.8	5.2	2.7	4.8	5.2	2.7	4.8	5.2	2.7	171	Looking for work in construction		
172 การหาข้อมูลหรือการจัดตั้งธุรกิจในกิจกรรมการก่อสร้าง	2.3	2.3	-	2.3	2.3	-	-	-	-	-	-	-	-	-	-	172	Looking for/setting up business in construction		
181 การเดินทางที่เกี่ยวข้องกับกิจกรรมการก่อสร้างของครัวเรือน	1.2	1.2	1.1	1.2	1.3	1.0	1.1	1.1	1.3	1.1	1.1	1.3	1.1	1.1	1.3	181	Travel related		
199 การทำงานในกิจกรรมการก่อสร้างของครัวเรือน ซึ่งมีได้จัดประเภทไว้ในที่อื่น	-	-	-	-	-	-	-	-	-	-	-	-	-	-	-	199	Others		

หน่วยเป็นชั่วโมงต่อวัน : Hour per day

ตารางที่ 2 เวลาที่ใช้โดยเฉลี่ยของประชากรอายุตั้งแต่ 10 ปีขึ้นไป จำนวนตามกิจกรรมหลัก เพศ และเขตการปกครอง ภาคกลาง (ต่อ)

TABLE 2 AVERAGE TIME OF PARTICIPANTS 10 YEARS OF AGE AND OVER BY MAIN ACTIVITY SEX AND AREA, CENTRAL REGION (Contd.)

กิจกรรมหลัก	ยอดรวม				ในเขตเทศบาล				นอกเขตเทศบาล				Main Activity
	ชาย		หญิง		ชาย		หญิง		ชาย		หญิง		
	รวม	Female	รวม	Male	รวม	Female	รวม	Male	รวม	Female			
E การทำงานในการให้บริการที่ก่อให้เกิดรายได้ของครัวเรือน	7.9	8.0	7.8	8.0	8.2	7.9	7.7	7.8	7.7	7.8	7.7	7.7	E Work for household providing services for income
201 การจัดเตรียมและการจำหน่ายอาหารและเครื่องดื่ม	6.7	6.5	6.8	7.0	6.8	7.2	6.3	6.2	6.3	6.2	6.3	6.3	201 Preparing and selling food
202 การขายของเบ็ดเตล็ด การขายตามบ้าน การขายตามข้างถนน การเช่าขาย	6.9	6.9	6.9	6.9	7.1	6.8	6.9	6.8	6.9	6.8	7.0	7.0	202 Petty trading; door-to-door vending
211 การประกอบ ติดตั้ง ปรับตั้งเครื่องมือ บำรุงรักษา และการซ่อมแซมเครื่องใช้เครื่องจักรกล	4.9	5.0	4.3	5.6	6.1	4.9	4.4	4.6	4.4	4.6	2.9	2.9	211 Fitting, installing, tool setting, maintaining
212 การซ่อมแซมยานพาหนะ	7.0	7.2	3.9	6.2	6.6	2.7	7.5	7.5	7.5	7.5	7.3	7.3	212 Repair of vehicles
213 การซ่อมแซมของใช้ส่วนบุคคล	5.1	5.7	2.7	4.3	4.0	6.2	6.3	9.3	6.3	9.3	0.5	0.5	213 Repair of personal goods
214 การซ่อมแซมของใช้ในครัวเรือน	5.0	5.4	1.6	5.7	6.4	1.6	3.6	3.6	3.6	3.6	-	-	214 Repair of household goods
221 การให้เช่าห้อง ที่พัก และการให้บริการที่เกี่ยวข้อง	2.0	1.7	3.1	3.6	3.4	3.8	1.1	1.2	1.1	1.2	0.3	0.3	221 Renting out rooms
222 การให้ยืมและการเก็บเงิน การแลกเปลี่ยนเงินตราต่างประเทศ	3.0	3.7	1.6	3.0	3.7	1.6	-	-	-	-	-	-	222 Lending and collecting money
223 การพิมพ์ การประมวลผลคำ การเขียนโปรแกรม การลงรหัสข้อมูล	4.9	2.8	6.8	7.0	4.1	7.9	4.1	2.6	4.1	2.6	5.9	5.9	223 Typing, word processing, programming, encoding
224 การทำบัญชี การลงบัญชี การให้บริการด้านกฎหมาย และการให้บริการที่เกี่ยวข้อง	4.1	3.8	5.5	4.3	4.0	5.5	3.3	3.3	3.3	3.3	-	-	224 Accounting, bookkeeping, legal
225 การสอนพิเศษ	1.7	1.4	2.6	1.6	1.1	2.6	3.8	3.8	3.8	3.8	-	-	225 Tutoring
226 การให้บริการทางการแพทย์และทันตกรรม	6.2	6.2	6.2	6.2	6.2	6.2	-	-	-	-	-	-	226 Provision of medical
227 การให้บริการดูแลและบำบัดรักษาโรค	3.8	-	3.8	3.9	-	3.9	3.2	-	3.2	-	3.2	3.2	227 Provision of nursing
231 การให้บริการดูแลส่วนบุคคล	6.8	5.6	7.1	7.3	6.3	7.5	5.9	4.6	5.9	4.6	6.4	6.4	231 Provision of personal care services
232 การให้บริการดูแลสุขภาพโดยบุคคลที่ไม่ใช่ผู้เชี่ยวชาญ	7.3	8.7	6.9	8.0	8.7	7.7	3.3	-	3.3	-	3.3	3.3	232 Provision of non-professional health care
241 การขนส่งสินค้า	5.7	5.9	4.5	6.2	6.2	6.2	5.5	5.7	5.5	5.7	4.2	4.2	241 Transporting goods
242 การขนส่งผู้โดยสาร	8.4	8.5	6.0	8.7	8.9	5.0	7.9	8.0	7.9	8.0	7.2	7.2	242 Transporting passengers
251 การให้บริการชำระค่าใช้จ่ายในครัวเรือน	2.3	2.5	1.7	4.8	7.2	3.3	1.9	2.2	1.9	2.2	0.8	0.8	251 Providing paid domestic services
261 การฝึกอบรมและการศึกษาที่เกี่ยวข้องกับการทำงานในกิจกรรมการให้บริการ	1.8	1.4	1.9	1.8	1.4	1.9	-	-	-	-	-	-	261 Training and studies related to work
271 การทำงานในกิจกรรมของครัวเรือนที่กิจกรรมการให้บริการ	4.9	4.9	4.7	7.5	10.2	5.5	1.8	2.0	1.8	2.0	0.7	0.7	271 Looking for work in service activities in household enterprise
281 การเดินทางที่เกี่ยวข้องกับกิจกรรมการให้บริการที่ก่อให้เกิดรายได้	1.5	1.6	1.4	1.4	1.5	1.2	1.6	1.6	1.6	1.6	1.5	1.5	281 Travel related
299 การทำงานในการให้บริการที่ก่อให้เกิดรายได้ของครัวเรือน ซึ่งไม่ได้จัดประเภทไว้ในที่อื่น	7.3	7.3	7.4	6.2	6.2	6.3	8.2	8.2	8.2	8.2	8.3	8.3	299 Others

หน่วยเป็นชั่วโมงต่อวัน : Hour per day

ตารางที่ 2 เวลาที่ใช้โดยเฉลี่ยของประชากรอายุตั้งแต่ 10 ปีขึ้นไป จำนวนตามกิจกรรมหลัก เพศ และเขตการปกครอง ภาคกลาง (ต่อ)

TABLE 2 AVERAGE TIME OF PARTICIPANTS 10 YEARS OF AGE AND OVER BY MAIN ACTIVITY SEX AND AREA, CENTRAL REGION (Contd.)

กิจกรรมหลัก	ยอดรวม						ในเขตเทศบาล						นอกเขตเทศบาล						Main Activity
	รวม		ชาย		หญิง		รวม		ชาย		หญิง		รวม		ชาย		หญิง		
	Total	Male	Female	Total	Male	Female	Total	Male	Female	Total	Male	Female	Total	Male	Female	Total	Male	Female	
F การให้บริการในครัวเรือนของตนเอง โดยไม่ได้รับค่าตอบแทน	2.4	1.6	2.8	2.4	1.7	2.8	2.4	1.6	2.8	2.4	1.6	2.8	2.4	1.6	2.8	2.4	1.6	2.8	F Providing unpaid domestic services for own final use within household
301 การจัดการด้านอาหาร และการทำความสะอาดสิ่งของเครื่องใช้ในครัว	1.4	0.9	1.5	1.3	0.9	1.4	1.4	0.9	1.5	1.4	0.9	1.5	1.4	0.9	1.5	1.4	0.9	1.5	301 Food management
302 การทำความสะอาดและการดูแลรักษาที่อยู่อาศัยและบริเวณ	1.0	1.0	1.0	1.0	1.0	1.1	1.0	1.0	1.1	1.0	1.1	1.0	1.0	1.0	1.1	1.0	1.0	1.1	302 Cleaning and upkeep of dwelling
303 การตกแต่ง การบำรุงรักษา และการซ่อมแซมเล็กๆ น้อยๆ ด้วยตนเอง	1.3	1.4	1.0	1.1	1.2	1.0	1.3	1.4	1.0	1.2	1.0	1.3	1.4	1.0	1.2	1.3	1.4	1.0	303 Do-it-yourself decoration, maintenance
304 การดูแลสิ่งของ ทำความสะอาดรองเท้า กำจัดเสื้อผ้า ตลอดจนการซ่อมแซม	1.3	1.0	1.3	1.3	1.2	1.4	1.3	1.2	1.4	1.2	1.4	1.3	1.2	1.4	1.2	1.3	1.2	1.4	304 Care of textiles and footwear
305 การจัดการครัวเรือนที่เกี่ยวข้อง	1.4	1.7	1.1	1.2	1.9	0.8	1.6	1.5	1.7	1.9	0.8	1.6	1.5	1.7	1.9	0.8	1.5	1.7	305 Household management
306 การดูแลสัตว์เลี้ยง	0.9	0.9	0.8	0.9	1.0	0.8	0.9	0.9	1.0	0.8	0.8	0.9	0.9	1.0	0.8	0.9	0.9	1.0	306 Pet care
311 การซื้อแป้งหรือการจัดการจัดซื้อสินค้าและกิจการที่เกี่ยวข้อง	0.8	0.8	0.8	0.8	0.8	0.8	0.8	0.8	0.8	0.8	0.8	0.8	0.8	0.8	0.8	0.8	0.8	0.8	311 Shopping for/purchasing of goods
312 การจัดหาบริการและกิจกรรมที่เกี่ยวข้อง	1.1	1.1	0.9	1.2	1.2	1.7	1.0	1.1	1.7	1.2	1.7	1.0	1.1	1.7	1.2	1.7	1.0	1.6	312 Shopping for/availing of services
331 การเดินทางที่เกี่ยวข้องกับการให้บริการในครัวเรือนตนเอง โดยไม่ได้รับค่าตอบแทน	0.9	0.9	0.9	0.9	0.9	0.9	0.9	0.9	0.9	0.9	0.9	0.9	0.9	0.9	0.9	0.9	0.9	0.9	331 Travel related
349 การบริการในครัวเรือนของตนเอง โดยไม่ได้รับค่าตอบแทน ซึ่งมิได้จัดประเภทไว้ในที่อื่น	1.0	1.0	1.4	0.8	0.8	0.2	1.2	1.1	1.5	0.8	0.2	1.2	1.1	1.5	0.8	1.1	1.5	1.5	349 Others
G การให้บริการดูแลสมาชิกในครัวเรือน โดยไม่ได้รับค่าตอบแทน	2.7	1.8	3.2	2.5	1.6	3.0	2.8	1.9	3.3	1.6	3.0	2.8	1.9	3.3	1.6	3.0	2.8	3.3	G Providing unpaid care-giving services to household members
351 การดูแลด้านร่างกายของเด็ก ได้แก่ การอาบน้ำ แต่งตัว และป้อนอาหาร เป็นต้น	3.0	2.1	3.3	2.9	1.9	3.2	3.1	2.2	3.4	1.9	3.2	3.1	2.2	3.4	1.9	3.2	3.4	3.4	351 Caring for children-physical care
352 การสอน การอบรม ให้คำแนะนํา ตลอดจนการให้ความช่วยเหลือเด็ก	1.1	0.9	1.2	1.0	1.1	0.9	1.1	0.9	1.3	1.1	0.9	1.1	0.9	1.3	1.1	0.9	1.3	1.3	352 Teaching, training, helping children
353 การรับเลี้ยงไปเลี้ยงคนที่ต่าง ๆ	0.7	0.8	0.7	0.7	0.8	0.6	0.8	0.8	0.7	0.8	0.6	0.8	0.8	0.7	0.8	0.8	0.7	0.7	353 Accompanying children to places
354 การดูแลด้านจิตใจของเด็ก (การดูแลรักษาอาการ)	2.2	2.2	2.2	2.7	1.2	2.9	1.9	2.4	1.6	1.2	2.9	1.9	2.4	1.6	1.2	2.9	1.9	1.6	354 Minding children
361 การดูแลด้านร่างกายของผู้สูงอายุ คนป่วย และคนพิการ	2.5	2.3	2.5	2.2	3.0	2.0	2.5	2.1	2.7	3.0	2.0	2.5	2.1	2.7	3.0	2.0	2.5	2.7	361 Caring for adults : physical care
362 การดูแลด้านอารมณ์ของผู้สูงอายุ คนป่วย และคนพิการ	2.3	3.7	2.2	3.7	3.7	-	2.2	-	2.2	3.7	-	2.2	-	2.2	3.7	-	2.2	-	362 Caring for adults : emotional support
363 การรับเลี้ยงไปเลี้ยงคนที่ต่าง ๆ	0.7	0.7	0.7	0.7	0.7	0.9	0.7	0.7	0.6	0.7	0.9	0.7	0.7	0.6	0.7	0.9	0.7	0.6	363 Accompanying adults to places
381 การเดินทางที่เกี่ยวข้องกับการให้บริการดูแลสมาชิกในครัวเรือน โดยไม่ได้รับค่าตอบแทน	0.8	0.7	0.8	0.7	0.6	0.8	0.8	0.8	0.8	0.6	0.8	0.8	0.8	0.8	0.6	0.8	0.8	0.8	381 Travel related
399 การให้บริการดูแลสมาชิกในครัวเรือน โดยไม่ได้รับค่าตอบแทนซึ่งมิได้จัดประเภทไว้ในที่อื่น	2.0	0.5	2.3	2.1	0.5	3.3	1.8	-	1.8	0.5	3.3	1.8	-	1.8	0.5	3.3	1.8	-	399 Others

หน่วยเป็นชั่วโมงต่อวัน : Hour per day

ตารางที่ 2 เวลาที่ใช้โดยเฉลี่ยของประชากรอายุตั้งแต่ 10 ปีขึ้นไป จำแนกตามกิจกรรมหลัก เพศ และเขตการปกครอง ภาคกลาง (ต่อ)

TABLE 2 AVERAGE TIME OF PARTICIPANTS 10 YEARS OF AGE AND OVER BY MAIN ACTIVITY SEX AND AREA, CENTRAL REGION (Contd.)

กิจกรรมหลัก	ยอดรวม						ในเขตเทศบาล				นอกเขตเทศบาล				Main Activity				
	รวม		ชาย		หญิง		รวม		ชาย		หญิง		รวม			ชาย		หญิง	
	Total	Male	Female	Total	Male	Female	Total	Male	Female	Total	Male	Female	Total	Male		Female	Total	Male	Female
H การให้บริการชุมชนและการให้ความช่วยเหลือครัวเรือนอื่น	2.2	2.2	2.3	2.2	2.2	2.3	2.2	2.2	2.3	2.2	2.2	2.3	2.2	2.2	2.3	2.2	2.2	2.3	H Providing community services and help to other households
401 การให้ความช่วยเหลือครัวเรือนอื่นด้านภาษาบ้านเรือนและการจัดการครัวเรือน	2.2	2.2	2.2	2.2	2.4	2.1	2.2	2.2	2.4	2.1	2.2	2.3	2.2	2.2	2.3	2.2	2.2	2.3	401 Household maintenance and management
402 การให้ความช่วยเหลือครัวเรือนอื่นด้านภาษาซื้อแป้งหรือการซื้อสินค้าและบริการ	0.9	1.0	0.9	0.8	0.9	0.8	1.0	0.8	0.9	0.8	1.0	0.8	1.0	0.8	1.1	1.0	0.8	1.1	402 Shopping for / purchasing of goods
403 การให้ความช่วยเหลือครัวเรือนอื่นด้านภาษาก่อสร้าง และการซ่อมแซมที่อยู่อาศัยและสิ่งปลูกสร้างอื่นๆ	3.7	3.7	3.2	4.6	5.2	3.2	2.7	3.2	5.2	3.2	2.7	3.2	2.7	3.2	-	2.7	3.2	-	403 Construction
404 การให้ความช่วยเหลือครัวเรือนอื่นด้านภาษาซ่อมแซมเครื่องอุปโภคบริโภคและของใช้ในครัวเรือน	3.2	1.2	3.5	3.4	0.6	3.5	1.5	3.5	0.6	3.5	1.5	3.5	1.5	3.5	-	1.5	3.5	-	404 Repairs of consumer
405 การให้ความช่วยเหลือครัวเรือนอื่นด้านธุรกิจหรือฟาร์มและด้านการจ้างงาน โดยไม่รับค่าตอบแทน	3.6	4.1	3.2	2.6	3.2	2.4	4.4	4.3	3.2	2.4	4.3	4.4	4.3	3.2	4.4	4.3	3.2	4.4	405 Unpaid help in business/farm
406 การให้ความช่วยเหลือครัวเรือนอื่นด้านภาษาดูแลเด็ก	3.1	3.2	3.1	3.5	4.6	3.0	3.0	2.0	4.6	3.0	3.0	3.1	2.0	4.6	3.0	2.0	4.6	3.0	406 Childcare as help to other households
407 การให้ความช่วยเหลือครัวเรือนอื่นด้านภาษาดูแลผู้ใหญ่	2.5	2.1	2.7	1.5	1.0	1.9	2.7	2.4	1.0	1.9	2.7	3.0	2.4	1.0	3.0	2.4	1.0	3.0	407 Adult care as help to other households
408 การให้ความช่วยเหลือครัวเรือนอื่นด้านการขนส่ง	3.8	3.8	2.7	2.9	3.0	2.7	5.2	5.2	3.0	2.7	5.2	5.2	5.2	3.0	5.2	5.2	3.0	5.2	408 Transportation
411 การให้บริการเพื่อชุมชน เช่น การทำอาหารเพื่อร่วมฉลองกับชุมชน เป็นต้น	0.9	0.8	1.1	0.7	0.6	0.7	1.0	0.9	0.6	0.7	1.0	0.9	0.9	0.6	1.3	0.9	0.6	1.3	411 Community-organized work
412 การให้บริการซ่อมแซมถนน อากาศ ทำความสะอาด การปรับและเตรียมพื้นที่ในชุมชน	1.2	1.7	0.7	1.3	2.1	0.5	1.2	1.7	2.1	0.5	1.2	1.7	1.7	2.1	0.7	1.7	2.1	0.7	412 Work on road/building repair
413 การจัดตั้งและการให้บริการเพื่อชุมชนในการให้ความช่วยเหลือให้กับหมู่บ้าน ช่างเดิน	2.2	2.2	2.3	4.5	4.5	-	2.2	1.9	4.5	-	2.2	1.9	1.9	4.5	2.3	1.9	4.5	2.3	413 Organizing working on community-based assistance to villages sub-locations
414 การจัดตั้งและการให้บริการเพื่อชุมชนในการให้ความช่วยเหลือแก่ครอบครัวและบุคคล	1.1	1.1	0.8	-	-	-	1.1	1.1	-	-	1.1	0.8	1.1	1.1	0.8	1.1	1.1	0.8	414 Organizing working on community-based assistance to families and individuals
421 การทำงานอาสาสมัครให้กับองค์กร (ไม่ได้ให้ความช่วยเหลือบุคคลอื่นโดยตรง)	0.5	0.6	0.5	0.5	0.6	0.5	0.5	0.6	0.6	0.5	0.5	0.5	0.6	0.5	0.5	0.6	0.5	0.5	421 Volunteer work for organizations
422 การทำงานอาสาสมัครในนามขององค์กร (ให้ความช่วยเหลือบุคคลอื่นโดยตรง)	3.7	3.8	3.5	3.7	3.8	3.5	-	-	3.8	3.5	-	-	-	3.8	3.5	-	-	3.8	422 Volunteer work through organizations
431 การเข้าร่วมประชุม	1.9	1.9	1.9	1.6	1.4	1.8	2.0	2.0	1.4	1.8	2.0	2.1	2.0	1.4	2.1	2.0	1.4	2.1	431 Attendance in meetings
441 การมีส่วนร่วมในชุมชนและความรับผิดชอบที่เกี่ยวข้อง	1.4	1.0	2.6	2.2	1.7	2.4	1.2	0.9	1.7	2.4	1.2	0.9	0.9	1.7	2.7	0.9	1.7	2.7	441 Involvement in civic
481 การเดินทางที่เกี่ยวข้องกับการให้บริการชุมชนและการให้ความช่วยเหลือครัวเรือนอื่น	1.0	1.1	0.9	1.2	1.4	1.0	1.0	1.1	1.4	1.0	1.0	0.8	1.1	1.4	0.8	1.1	1.4	0.8	481 Travel related
499 การให้บริการชุมชนและการให้ความช่วยเหลือครัวเรือนอื่น ซึ่งมิได้จัดประเภทไว้ในที่อื่น	2.7	2.5	2.7	2.0	2.5	0.3	2.8	2.8	2.5	0.3	2.8	2.8	2.8	2.5	0.3	2.8	2.8	2.8	499 Others

หน่วยเป็นชั่วโมงต่อวัน : Hour per day

ตารางที่ 2 เวลาที่ใช้โดยเฉลี่ยของประชากรอายุตั้งแต่ 10 ปีขึ้นไป จำแนกตามกิจกรรมหลัก เพศ และเขตการปกครอง ภาคกลาง (ต่อ)
 TABLE 2 AVERAGE TIME OF PARTICIPANTS 10 YEARS OF AGE AND OVER BY MAIN ACTIVITY SEX AND AREA, CENTRAL REGION (Contd.)

กิจกรรมหลัก	ยอดรวม				ในเขตเทศบาล				นอกเขตเทศบาล				Main Activity
	ชาย		หญิง		ชาย		หญิง		ชาย		หญิง		
	รวม	Female	รวม	Male	รวม	Female	รวม	Male	รวม	Female			
I การเรียนรู้	7.8	7.9	7.7	8.0	8.2	7.8	7.7	7.6	7.7	7.7	7.6	I Learning	
501 การเข้าเรียนตั้งแต่อนุบาล ประถม มัธยม อาชีววะ อุดมศึกษา การศึกษาผู้ใหญ่ และศึกษาเฉพาะทาง	6.0	6.1	5.9	5.9	6.1	5.7	6.0	6.0	6.1	6.1	6.0	501 School/university attendance	
502 การหยุดพักหรือเรียนในสื่อ 501	0.8	0.7	0.8	0.8	0.7	1.0	0.7	0.7	0.7	0.7	0.7	502 Breaks/waiting at place	
503 การศึกษาค้นคว้าตนเองในระบบการศึกษาทางไกล (วัดใจ) สื่อทางเสียง ระบบออนไลน์	1.7	-	1.7	1.7	-	1.7	-	-	-	-	-	503 Self-study for distance education course work	
511 การทำที่บ้าน การพบเพื่อนหลังสูตร การเรียนพิเศษ วิเคราะห์วิจัยที่เกี่ยวข้องกับการศึกษาในระบบ	1.5	1.4	1.5	1.5	1.5	1.5	1.5	1.6	1.3	1.3	1.6	511 Homework, course review	
521 การศึกษาเพิ่มเติม การศึกษาระบบ และวิชาต่าง ๆ ในช่วงระหว่างเวลาว่าง	1.1	1.3	1.1	1.5	1.4	1.5	1.0	0.9	1.2	1.2	0.9	521 Additional study, non-formal education	
531 การฝึกอบรมและการศึกษาเพื่อพัฒนาอาชีพและวิชาชีพ	4.1	4.3	4.0	3.7	4.7	3.3	4.6	5.0	4.1	4.1	5.0	531 Career/professional development training	
571 การทำกิจกรรมอื่นๆ ที่เกี่ยวข้องกับกิจกรรมการเรียนรู้	0.7	0.7	0.8	0.7	0.7	0.7	0.7	0.8	0.7	0.7	0.8	571 Other activities done in relation to learning activities	
581 การเดินทางที่เกี่ยวข้องกับการเรียนรู้	1.4	1.3	1.4	1.3	1.3	1.3	1.4	1.4	1.3	1.3	1.4	581 Travel related	
599 กิจกรรมการเรียนรู้ ซึ่งมีได้จัดประเภทไว้ในที่อื่น	0.5	0.5	-	-	-	-	0.5	-	0.5	0.5	-	599 Others	
J การเข้าสังคมและการมีส่วนร่วมในชุมชน	1.6	1.7	1.4	1.6	1.7	1.4	1.6	1.4	1.7	1.7	1.4	J Socializing and community participation	
601 การพูด การสนทนา และการโทรศัพท์	1.3	1.3	1.3	1.3	1.3	1.2	1.3	1.3	1.3	1.3	1.3	601 Talking, conversing	
602 กิจกรรมการเข้าสังคม และการพบปะสังสรรค์	2.6	2.6	2.4	2.5	2.5	2.5	2.6	2.3	2.7	2.7	2.3	602 Socializing activities	
603 การอ่านและการเขียนจดหมาย	0.9	0.5	4.0	0.6	0.6	-	1.0	4.0	0.5	0.5	4.0	603 Reading and writing mail	
604 การไม่เข้าสังคมหรือการต่อต้านสังคมหรือการมองสังคมในแง่ลบ ได้แก่ การเข้าร่วมประท้วง ต่อต้าน	3.8	3.8	-	-	-	-	3.8	-	3.8	3.8	-	604 Unsocial/anti-social	
621 การมีส่วนร่วมในการฉลองเหตุการณ์ทางด้านการพัฒนาหรือวัฒนธรรมหรือประวัติศาสตร์หรือชุมชน	1.4	1.7	1.0	1.6	1.5	1.8	1.2	0.8	1.9	1.9	0.8	621 Participating in community celebrations of cultural/historical events	
622 การมีส่วนร่วมในพิธีหรือกิจกรรมของชุมชน (ไม่ใช่ทางศาสนา)	2.6	2.6	2.6	2.6	3.0	2.1	2.6	2.9	2.4	2.4	2.9	622 Participating in community rites/events (non-religious)	
623 การมีส่วนร่วมในงานสังคมของชุมชน (งานดนตรี งานเต้นรำ เป็นต้น)	2.1	2.2	1.9	2.9	5.7	1.6	1.9	2.1	1.8	1.8	2.1	623 Participating in community social	
631 การเดินทางที่เกี่ยวข้องกับการเข้าสังคมและการมีส่วนร่วมในชุมชน	1.0	1.1	1.0	1.2	1.2	1.2	1.0	0.9	1.0	1.0	0.9	631 Travel related	
649 การเข้าสังคมและการมีส่วนร่วมในชุมชน ซึ่งมิได้จัดประเภทไว้ในที่อื่น	0.3	0.2	0.3	-	-	-	0.3	0.3	0.2	0.2	0.3	649 Others	

หน่วยเป็นชั่วโมงต่อวัน : Hour per day

ตารางที่ 2 เวลาที่ใช้โดยเฉลี่ยของประชากรอายุตั้งแต่ 10 ปีขึ้นไป จำแนกตามกิจกรรมหลัก เพศ และเขตการปกครอง ภาคกลาง (ต่อ)

TABLE 2 AVERAGE TIME OF PARTICIPANTS 10 YEARS OF AGE AND OVER BY MAIN ACTIVITY SEX AND AREA, CENTRAL REGION (Contd.)

กิจกรรมหลัก	ยอดรวม						ในเขตเทศบาล			นอกเขตเทศบาล			Main Activity
	ชาย		หญิง		รวม		ชาย		หญิง		รวม		
	Male	Female	Male	Female	Male	Female	Male	Female	Male	Female	Male	Female	
K การเข้าชมทางด้านวัฒนธรรม การบันเทิง และการศึกษา	2.8	2.7	2.8	2.8	3.0	3.0	3.0	2.9	2.9	2.6	2.4	2.7	K Attending/visiting cultural, entertainment and sports events/venues
651 การเข้าชมพิพิธภัณฑ์ ห้องแสดงงานศิลป์ อุทยานประวัติศาสตร์หรือวัฒนธรรม	2.8	3.7	0.4	3.3	5.2	5.2	0.4	0.4	1.2	1.2	1.2	-	651 Visit museum
652 การเข้าชมภาพยนตร์	2.2	2.2	2.2	2.2	2.3	2.2	2.3	2.3	2.1	2.1	2.1	2.1	652 Attendance at movies
653 การเข้าชมการแสดงละคร การแสดงโขน การแสดงมัลติมีเดีย การแสดงดนตรี	2.1	0.5	3.7	1.1	1.0	1.0	1.2	1.2	2.4	2.4	0.3	4.3	653 Attendance at theatre
659 การเข้าชมทางด้านวัฒนธรรมอื่นๆ	1.2	1.1	1.4	1.4	1.2	1.1	1.5	1.5	1.3	1.3	-	1.3	659 Attendance at other specified mass cultural events
661 การเข้าชมสวนสัตว์ สวนพฤกษศาสตร์ ศูนย์บันเทิง งานแสดงสินค้า งานเทศกาล สวนสนุก	2.2	1.9	2.6	2.6	2.0	1.9	2.2	2.2	2.3	2.3	1.9	2.8	661 Attendance/visit to zoo, animal park
671 การเข้าชมการแข่งขันกีฬาอาชีพ	-	-	-	-	-	-	-	-	-	-	-	-	671 Attendance at professional sports events
672 การเข้าชมการแข่งขันกีฬาสมัครเล่น	2.3	3.1	1.7	2.4	2.7	2.7	1.9	1.9	2.3	2.3	3.8	1.6	672 Attendance at amateur sports events
681 การเดินทางที่เกี่ยวข้องกับการเข้าชม ทางด้านวัฒนธรรม การบันเทิง และการศึกษา	1.5	1.5	1.6	1.6	1.5	1.6	1.5	1.5	1.5	1.5	1.4	1.7	681 Travel related
699 การเข้าร่วมหรือเข้าชม สถานที่ด้านวัฒนธรรม การบันเทิง การกีฬา	-	-	-	-	-	-	-	-	-	-	-	-	699 Others
L งานอดิเรก การเล่นเกม และกิจกรรมยามว่างอื่นๆ	1.8	2.0	1.7	1.9	2.1	2.1	1.7	1.7	1.8	1.8	1.9	1.7	L Hobbies, games and other passtime activities
701 หัดศิลปะ	2.9	2.9	2.8	2.6	2.6	1.9	3.1	3.1	3.0	3.0	3.1	2.4	701 Visual arts
702 วรรณศิลป์ ได้แก่ การเขียนหนังสือ วรรณคดี ประพันธ์	3.5	4.3	1.8	3.5	4.3	4.3	1.8	1.8	-	-	-	-	702 Literary arts
703 ศิลปะการแสดง (การเต้นรำ การดนตรี การแสดงละคร)	2.2	1.9	2.6	1.4	1.5	1.5	1.2	1.2	2.6	2.6	2.4	2.7	703 Performing arts
711 การทำงานอดิเรกที่ใช้ความสามารถและความเชี่ยวชาญเฉพาะด้าน	1.0	1.1	0.9	1.4	1.4	1.5	0.9	0.9	0.9	0.9	1.0	0.9	711 Technical hobbies
721 การเล่นเกมเดี่ยว	1.5	1.4	1.5	1.8	1.7	1.7	1.9	1.9	1.1	1.1	1.2	1.0	721 Solo games
722 การเล่นเกม หมากระดาน	2.5	2.5	4.2	1.4	1.3	1.3	4.2	4.2	3.1	3.1	3.1	-	722 Card games, board games
723 การเล่นเกมคอมพิวเตอร์ วิดีโอเกม ผู้เล่นเกมหลายผู้เล่น	1.8	1.9	1.7	1.9	1.9	2.1	1.5	1.5	1.8	1.8	1.7	1.9	723 Computer games
724 การเล่นเกมเป็นกลุ่ม	1.5	1.5	1.5	1.5	1.5	1.5	1.5	1.5	1.5	1.5	1.5	1.6	724 Social/group games
728 การเล่นเกมหรือการแข่งรถ	3.2	3.3	1.0	5.2	6.9	6.9	1.0	1.0	2.8	2.8	2.8	-	728 Gambling
731 การเดินทางที่เกี่ยวข้องกับงานอดิเรก การเล่นเกม และกิจกรรมยามว่างอื่นๆ	1.2	1.1	1.4	0.9	0.9	0.9	1.1	1.1	1.3	1.3	1.2	1.5	731 Travel related
749 งานอดิเรก การเล่นเกม และกิจกรรมยามว่างอื่นๆ ซึ่งไม่ได้จัดประเภทไว้ในข้ออื่น	3.1	3.7	2.8	3.1	3.7	3.7	2.8	2.8	-	-	-	-	749 Others

หน่วยเป็นชั่วโมงต่อวัน : Hour per day

ตารางที่ 2 เวลาที่ใช้โดยเฉลี่ยของประชากรอายุตั้งแต่ 10 ปีขึ้นไป จำแนกตามกิจกรรมหลัก เพศ และเขตการปกครอง ภาคกลาง (ต่อ)

TABLE 2 AVERAGE TIME OF PARTICIPANTS 10 YEARS OF AGE AND OVER BY MAIN ACTIVITY SEX AND AREA, CENTRAL REGION (Contd.)

กิจกรรมหลัก	ยอดรวม						ในเขตเทศบาล						นอกเขตเทศบาล						Main Activity	
	Total		Municipal Area		Non-municipal Area		Total		Municipal Area		Non-municipal Area		Total		Municipal Area		Non-municipal Area			
	รวม Total	ชาย Male	หญิง Female	รวม Total	ชาย Male	หญิง Female	รวม Total	ชาย Male	หญิง Female	รวม Total	ชาย Male	หญิง Female	รวม Total	ชาย Male	หญิง Female	รวม Total	ชาย Male	หญิง Female		
M การเล่นกีฬาในร่มและกีฬากลางแจ้ง การอบรม และกิจกรรมที่เกี่ยวข้อง	1.4	1.4	1.4	1.4	1.4	1.3	1.4	1.4	1.3	1.4	1.4	1.5	1.4	1.4	1.5	1.4	1.4	1.5	M Indoor and outdoor sports participation and related courses	
751 การเดินและการเดินทางไกล การวิ่งจ็อกกิ้งและการวิ่งออกกำลังกาย	1.1	1.1	1.1	1.0	1.0	1.0	1.0	1.0	1.0	1.0	1.0	1.2	1.2	1.2	1.2	1.2	1.2	1.2	751 walking and hiking	
752 การขี่จักรยาน การเล่นสเก็ต การเล่นสเก็ตบอร์ด	1.3	1.4	1.2	1.2	1.2	1.2	1.2	1.2	1.2	1.2	1.2	1.2	1.5	1.2	1.2	1.5	1.2	1.2	752 Biking, skating	
753 การเต้นแอโรบิค การเล่นโยคะ การยกน้ำหนัก และโปรแกรมฟิตเนสอื่นๆ	0.9	1.0	0.9	1.0	1.1	0.9	1.0	1.1	0.9	1.0	0.9	0.8	1.0	1.0	0.8	1.0	1.0	0.8	753 Aerobics, yoga and other fitness	
754 การเล่นกีฬาประเภทเดียวที่มีอุปกรณ์เป็นลูกบอล	1.5	1.7	1.2	2.0	2.2	1.4	2.0	2.2	1.4	2.0	1.4	1.2	1.3	1.2	1.2	1.3	1.2	1.2	754 Ball games, individual sports	
755 การเล่นกีฬาประเภททีมที่มีอุปกรณ์เป็นลูกบอล	1.2	1.2	1.4	1.3	1.3	1.0	1.2	1.3	1.0	1.2	1.0	1.5	1.2	1.2	1.2	1.2	1.5	1.5	755 Ball games, team sports	
756 การเล่นกีฬาทางน้ำ	2.2	3.3	1.3	2.5	3.5	1.6	2.5	3.5	1.6	2.5	1.6	0.8	1.3	0.8	0.8	1.3	0.8	0.8	756 Water sports	
757 การเล่นกีฬาฤดูหนาว การเล่นกีฬาน้ำแข็ง และการเล่นกีฬาน้ำแข็ง	0.7	-	0.7	0.7	-	0.7	0.7	-	0.7	-	0.7	-	-	-	-	-	-	-	757 Winter/snow sports	
758 การเล่นกีฬาที่มีอุปกรณ์ระหว่างผู้เล่น	0.9	0.5	1.2	0.9	0.5	1.2	0.9	0.5	1.2	0.9	0.5	-	-	-	-	-	-	-	758 Contact sports	
762 การขี่ม้า	-	-	-	-	-	-	-	-	-	-	-	-	-	-	-	-	-	-	-	762 Horseback-riding
763 การขับรถเพื่อความเพลิดเพลิน การที่ช่วยคนพิการ	2.5	2.2	2.9	2.4	2.2	2.8	2.4	2.2	2.8	2.4	2.2	2.5	2.2	2.2	3.0	2.2	2.2	3.0	763 Pleasure drives; sightseeing	
764 การเล่นกีฬาและกิจกรรมที่เกี่ยวข้อง	2.0	1.5	2.8	1.6	1.7	0.5	1.6	1.7	0.5	1.6	0.5	2.1	1.4	1.4	2.9	1.4	1.4	2.9	764 Sports related	
781 การเดินทางที่เกี่ยวข้องกับการเล่นกีฬาในร่มและกีฬากลางแจ้ง การอบรม และกิจกรรมที่เกี่ยวข้อง	0.8	0.7	1.3	0.8	0.8	0.8	0.8	0.8	0.8	0.8	0.8	0.8	0.6	0.6	1.6	0.6	0.6	1.6	781 Travel related	
799 การเล่นกีฬาในร่มและกีฬากลางแจ้ง และกิจกรรมที่เกี่ยวข้อง ซึ่งมีได้จัดประเภทไว้ในที่อื่น	1.7	1.2	1.9	1.9	1.6	2.0	1.9	1.6	2.0	1.6	2.0	1.8	1.2	1.2	1.8	1.2	1.2	1.8	799 Others	
N สื่อมวลชน	3.0	3.1	3.0	3.2	3.2	3.1	3.0	3.2	3.1	3.0	3.1	2.9	3.0	3.0	2.9	3.0	3.0	2.9	N Mass media	
801 การอ่านหนังสือ	1.4	1.4	1.4	1.3	1.5	1.3	1.4	1.3	1.3	1.5	1.3	1.5	1.3	1.3	1.5	1.3	1.3	1.5	801 Reading books	
802 การอ่านสิ่งพิมพ์ที่ออกตามกำหนดเวลา ใดก็ได้ หนังสือพิมพ์ นิตยสาร วารสาร เป็นต้น	0.8	0.9	0.8	0.9	0.9	0.8	0.9	0.9	0.8	0.9	0.8	0.8	0.9	0.9	0.7	0.8	0.9	0.7	802 Reading periodicals	
809 การอ่านสิ่งพิมพ์อื่นๆ	1.5	1.5	1.3	1.2	1.2	1.3	1.2	1.2	1.3	1.2	1.3	1.6	1.8	1.8	1.4	1.6	1.8	1.4	809 Reading other specified materials	
811 การชมหรือการฟังโทรทัศน์	2.9	2.8	2.9	3.0	3.0	3.0	3.0	3.0	3.0	3.0	3.0	2.8	2.8	2.8	2.8	2.8	2.8	2.8	811 Watching/listening to television	
812 การชมหรือการฟังวิดีโอ ซีดีวีดี วีซีดี	2.5	2.4	2.6	2.4	2.6	2.1	2.4	2.6	2.1	2.4	2.1	2.5	2.3	2.3	2.9	2.5	2.3	2.9	812 Watching/listening to video	
821 การฟังวิทยุ	1.6	1.5	1.6	1.5	1.5	1.6	1.5	1.5	1.6	1.5	1.6	1.6	1.5	1.5	1.6	1.6	1.5	1.6	821 Listening to radio programmes	
822 การฟังเสียงอื่นๆ	1.3	1.4	1.2	1.3	1.1	1.6	1.3	1.1	1.6	1.1	1.6	1.3	1.5	1.5	1.0	1.3	1.5	1.0	822 Listening to other audio media	
831 การใช้เทคโนโลยีคอมพิวเตอร์เพื่อการอ่าน	1.8	2.1	1.4	1.8	2.2	1.3	1.7	2.2	1.3	1.7	1.3	1.7	1.9	1.9	1.6	1.7	1.9	1.6	831 Using computer technology for reading	
832 การใช้เทคโนโลยีคอมพิวเตอร์เพื่อการรับชมและรับฟัง	2.4	2.5	2.1	2.5	3.1	1.2	2.1	2.5	1.2	2.1	1.2	2.1	1.5	1.5	3.0	2.1	1.5	3.0	832 Using computer technology for video/audio	
833 การท่องอินเทอร์เน็ต การดาวน์โหลด การอัปโหลด	1.9	2.0	1.9	2.0	1.8	2.2	1.9	2.0	1.8	2.2	2.2	1.9	2.1	2.1	1.5	1.9	2.1	1.5	833 Surfing the internet, downloading, Uploading	
841 การใช้ห้องสมุด	0.8	0.7	0.9	0.7	0.8	0.7	0.9	0.7	0.8	0.7	0.7	1.0	0.7	0.7	1.0	0.9	0.7	1.0	841 Visiting library	
881 การเดินทางที่เกี่ยวข้องกับการใช้สื่อมวลชน	0.6	0.6	0.4	0.7	0.8	0.5	0.7	0.8	0.5	0.7	0.5	0.3	0.5	0.5	0.3	0.5	0.5	0.3	881 Travel related	
899 สื่อมวลชนอื่น ๆ ซึ่งมิได้จัดประเภทไว้ในที่อื่น	-	-	-	-	-	-	-	-	-	-	-	-	-	-	-	-	-	-	-	899 Others

หน่วยเป็นชั่วโมงต่อวัน : Hour per day

ตารางที่ 2 เวลาที่ใช้โดยเฉลี่ยของประชากรอายุตั้งแต่ 10 ปีขึ้นไป จำแนกตามกิจกรรมหลัก เพศ และเขตการปกครอง ภาคกลาง (ต่อ)

TABLE 2 AVERAGE TIME OF PARTICIPANTS 10 YEARS OF AGE AND OVER BY MAIN ACTIVITY SEX AND AREA, CENTRAL REGION (Contd.)

กิจกรรมหลัก	ยอดรวม						ในเขตเทศบาล			นอกเขตเทศบาล			Main Activity
	Total		Municipal Area		Non-municipal Area		รวม Total	ชาย Male	หญิง Female	รวม Total	ชาย Male	หญิง Female	
	ชาย Male	หญิง Female	ชาย Male	หญิง Female	ชาย Male	หญิง Female							
O การดูแลและเอาใจใส่ตนเอง	12.0	12.1	12.0	11.8	11.9	11.8	12.1	12.2	12.1	O Personal care and maintenance			
901 การนอนตอนกลางคืนหรือการนอนตามปกติ	8.3	8.5	8.2	8.3	8.4	8.1	8.4	8.5	8.2	901 Night sleep/essential sleep			
902 การเข้านอนหรือการงีบหลับ	2.2	2.2	2.3	2.3	2.2	2.3	2.2	2.2	2.2	902 Incidental sleep/naps			
903 การนอนหลับ	1.9	1.8	2.0	1.9	1.8	1.9	1.9	1.8	2.0	903 Sleeplessness			
911 การรับประทานอาหารหรือของว่าง	1.4	1.4	1.4	1.4	1.3	1.4	1.4	1.4	1.4	911 Eating meals/snack			
912 การดื่มที่นอกเหนือจากการรับประทานอาหารหรือของว่าง	0.7	0.8	0.5	0.7	0.8	0.5	0.8	0.9	0.4	912 Drinking other than with meal or snack			
921 การดูแลสุขอนามัยและการดูแลตนเอง	1.1	1.1	1.1	1.1	1.1	1.2	1.1	1.1	1.1	921 Personal hygiene and care			
922 การดูแลด้านสุขภาพหรือการรักษาพยาบาลด้วยตนเอง	0.9	0.9	0.8	1.0	1.0	0.9	0.8	0.8	0.8	922 Health/medical care to oneself			
931 การได้รับการดูแลตนเองจากบุคคลอื่น	1.7	2.3	1.3	1.4	1.5	1.3	1.8	2.6	1.4	931 Receiving personal care from others			
932 การได้รับการดูแลด้านสุขภาพหรือการรักษาพยาบาลจากบุคคลอื่น	1.9	1.4	2.2	1.5	1.5	1.5	2.1	1.4	2.4	932 Receiving health/medical care from others			
941 การสวดมนต์ตามลำพัง การฝึกสมาธิ การระงาด และกิจกรรมที่เกี่ยวข้องกับความเชื่ออื่นๆ	0.8	0.9	0.8	0.7	0.7	0.7	0.8	0.9	0.8	941 Private prayer, meditation and other informal spiritual activities			
942 การมีส่วนร่วมในกิจกรรมทางศาสนา (หลักปฏิบัติทางศาสนา)	1.6	1.8	1.6	1.5	1.8	1.4	1.7	1.8	1.6	942 Participating in religious activities			
950 การพูดคุย ปกิษาหรือ ระหว่างสมาชิกในครัวเรือน	1.1	1.0	1.1	1.1	1.0	1.1	1.0	1.0	1.1	950 Talking, consulting with member of household			
951 การไม่ทำกิจกรรมใดๆ การหยุดพัก การผ่อนคลาย	1.7	1.7	1.8	1.7	1.7	1.8	1.7	1.7	1.8	951 Doing nothing, resting, relaxing			
952 การสูบบุหรี่	0.8	0.6	1.6	0.5	0.5	0.6	0.9	0.7	2.1	952 Smoking			
953 การไตร่ตรอง การคิด การวางแผน	1.2	0.8	1.3	1.1	0.9	1.2	1.2	0.7	1.7	953 Reflecting/meditating, thinking, planning			
981 การเดินทางที่เกี่ยวข้องกับกิจกรรมการดูแลและเอาใจใส่ตนเอง	0.9	0.9	0.9	1.0	1.0	0.9	0.8	0.8	0.9	981 Travel related			
999 การดูแลและเอาใจใส่ตนเอง ซึ่งมิได้จัดประเภทไว้ในที่อื่น	0.7	0.7	-	0.7	0.7	-	-	-	-	999 Others			
000 ไม่ทราบ	-	-	-	-	-	-	-	-	-	000 Unknown			

หน่วยเป็นชั่วโมงต่อวัน : Hour per day

ตารางที่ 3 เวลาที่ใช้โดยเฉลี่ยของประชากรอายุตั้งแต่ 10 ปีขึ้นไป จำแนกตามกิจกรรมหลัก และกลุ่มอายุ ภาคกลาง

TABLE 3 AVERAGE TIME OF PARTICIPANTS 10 YEARS OF AGE AND OVER BY MAIN ACTIVITY, AND AGE GROUP, CENTRAL REGION

กิจกรรมหลัก	กลุ่มอายุ											Main Activity	
	ขุดรวม												
	10 - 14	15 - 19	20 - 24	25 - 29	30 - 34	35 - 39	40 - 44	45 - 49	50 - 54	55 - 59	>=60		
A การทำงานในหน่วยงานเอกชน รัฐวิสาหกิจ รัฐบาล องค์การที่ไม่แสวงหากำไร (ทำงานในระบบ)	9.5	0.8	9.2	10.0	10.5	9.7	9.2	9.0	8.5	8.7	6.0	6.0	A Formal sector work
001 การทำงานในอาชีพหลัก	8.0	1.5	8.5	8.3	8.5	7.9	7.7	7.8	7.8	7.0	7.4	7.5	001 Working time in main job
002 การทำงานในอาชีพรองที่มีลักษณะเดียวกับการทำงานในอาชีพหลัก	1.7	-	-	1.3	2.1	0.9	4.2	1.0	1.0	0.5	0.5	1.0	002 Working time in other jobs
003 พนักงานฝึกหัด การฝึกงานและการฝึกงานอื่นที่เกี่ยวข้อง	7.7	-	7.9	7.6	0.5	-	-	-	-	-	-	-	003 Working time as apprentice, intern and related positions
006 การหยุดพักในช่วงสั้นๆ และการหยุดชมในระหว่างเล่นๆ ขณะทำงาน	0.7	-	0.7	0.7	0.6	0.7	0.8	0.7	0.7	0.7	0.9	1.2	006 Short breaks and interruptions from work
008 การอบรมและการศึกษาที่เกี่ยวข้องกับการทำงานในระบบ	1.4	-	0.5	0.5	0.5	1.3	1.8	2.8	2.5	3.9	1.7	-	008 Training and studies in relation to work in the "formal sector"
011 การหยุดในช่วงก่อนหรือหลังการทำงาน	0.8	1.6	0.8	0.8	0.8	0.6	0.8	0.7	1.3	0.7	0.9	0.9	011 Idle time before/after work
012 การหยุดพักกลางวัน	0.8	0.7	0.9	0.8	0.8	0.8	0.8	0.8	0.7	0.8	0.9	1.0	012 Lunch break from work
021 การหางานทำในระบบ	1.2	0.4	0.4	3.0	0.4	1.0	0.5	1.0	2.8	0.5	-	0.3	021 Looking for work in the "formal sector"
022 การหาซื้อชุดหรือการจัดตั้งธุรกิจในระบบ	1.0	-	-	-	1.7	-	-	0.5	-	-	-	-	022 Looking for/setting up business in the "formal sector"
031 การเดินทางที่เกี่ยวข้องกับการทำงานในระบบ	1.3	0.7	1.2	1.3	1.3	1.4	1.4	1.2	1.4	1.7	1.5	1.5	031 Travel related to work in the "formal sector"
049 การทำงานในระบบ	3.0	-	-	2.3	-	-	-	-	2.5	-	-	3.8	049 Others
B การทำงานในกิจกรรมการผลิตขั้นต้นของครัวเรือน	6.4	3.6	6.0	6.3	7.2	6.9	6.8	6.2	6.6	6.6	6.5	5.5	B Work for household in primary production activities
051 การปลูกหญ้าและต้นไม้ พืชผักสวนครัว	5.6	3.3	5.7	5.9	6.4	6.3	6.0	5.5	5.6	5.7	5.4	4.8	051 Growing of crops and trees; kitchen gardening
052 การเลี้ยงสัตว์ การเลี้ยงสัตว์ และการผลิตหนังสัตว์	3.5	4.4	5.1	4.4	3.9	3.9	3.2	3.0	2.9	2.4	3.3	3.7	052 Farming of animals
053 การล่าสัตว์ การดักสัตว์ และการผลิตหนังสัตว์	2.7	3.5	6.7	1.8	2.5	3.0	2.2	1.9	5.6	2.0	1.2	2.3	053 Hunting, trapping and production of animal skins
054 การหาของป่า การตัดไม้ การหาเห็ด และกิจกรรมการทำป่าไม้อื่นๆ	3.8	0.7	5.8	-	3.5	6.1	4.3	2.5	3.3	2.9	4.8	3.9	054 Gathering of wild products
055 การประมง การเลี้ยงสัตว์น้ำ การเพาะเลี้ยงสัตว์น้ำ	4.6	1.1	3.1	6.3	5.5	4.9	4.4	4.4	4.9	4.8	5.8	3.8	055 Fishing
056 การทำเหมืองแร่และเหมืองหิน	6.8	-	-	-	-	6.7	6.6	7.3	-	-	-	-	056 Mining and quarrying
057 การเก็บกักและการจัดสรรปันส่วนน้ำ	1.8	1.0	5.0	2.3	2.9	2.3	1.7	1.6	2.0	1.9	0.7	2.3	057 Collecting water
058 การอบรมและการศึกษาที่เกี่ยวข้องกับการทำงานในกิจกรรมการผลิตขั้นต้นของครัวเรือน	2.7	-	-	-	-	1.5	0.3	2.0	3.2	0.7	-	1.5	058 Training and studies in relation to work
061 การตัดซื้อหรือจัดหาวัตถุดิบเพื่อใช้สำหรับกิจกรรมการผลิตขั้นต้นของครัวเรือน	1.1	2.0	1.8	0.3	0.8	1.2	1.4	0.8	0.6	0.6	1.1	1.7	061 Purchasing/acquiring inputs
062 การขายหรือการกำหนดราคาของผลิตผลที่ได้จากกิจกรรมการผลิตขั้นต้นของครัวเรือน	3.4	-	1.1	2.4	1.5	0.9	4.4	3.7	4.2	7.2	3.5	1.2	062 Selling/disposing of outputs
071 การหาเงินทำในกิจกรรมของครัวเรือนที่หักกิจกรรมการผลิตขั้นต้น	4.9	-	-	-	1.3	-	8.5	-	6.5	-	0.8	5.0	071 Looking for work in primary production
072 การหาซื้อชุดหรือการจัดตั้งธุรกิจในการของครัวเรือนที่หักกิจกรรมการผลิตขั้นต้น	0.7	-	-	0.3	0.7	-	-	-	-	-	1.3	-	072 Looking for/setting up business in primary production
081 การเดินทางที่เกี่ยวข้องกับการการผลิตขั้นต้นของครัวเรือน	1.2	1.1	1.1	1.1	1.4	1.3	1.2	1.2	1.3	1.3	1.3	1.1	081 Travel related to primary production
099 การทำงานในกิจกรรมการผลิตขั้นต้นของครัวเรือน	3.8	-	-	11.3	1.2	-	2.8	2.6	7.0	6.5	1.7	-	099 Others

หน่วยเป็นชั่วโมงต่อวัน : Hour per day

ตารางที่ 3 เวลาที่ใช้โดยเฉลี่ยของประชากรอายุตั้งแต่ 10 ปีขึ้นไป จำแนกตามกิจกรรมหลัก และกลุ่มอายุ ภาคกลาง (ต่อ)

TABLE 3 AVERAGE TIME OF PARTICIPANTS 10 YEARS OF AGE AND OVER BY MAIN ACTIVITY, AND AGE GROUP, CENTRAL REGION (Contd)

กิจกรรมหลัก	กลุ่มอายุ												Main Activity	
	ขอตรวม													
	10 - 14	15 - 19	20 - 24	25 - 29	30 - 34	35 - 39	40 - 44	45 - 49	50 - 54	55 - 59	>=60			
C การทำงานในกิจกรรมที่ไม่ใช่การผลิตขั้นต้นของครัวเรือน	6.2	3.4	5.5	6.1	6.0	6.7	6.3	6.8	6.7	6.3	5.9	5.5	5.5	C Work for household in non-primary production activities
101 กระบวนการผลิตผลิตภัณฑ์อาหาร และการเก็บรักษาอาหาร	5.6	7.7	4.6	5.8	6.8	6.6	5.8	5.8	6.3	5.2	4.3	4.7	4.7	101 Processing of food products
102 การผลิตผลิตภัณฑ์อาหารและเครื่องดื่มอื่น ๆ	5.5	3.1	2.6	7.2	6.5	5.1	6.6	6.6	7.1	4.2	4.3	4.3	4.3	102 Making of other food products
103 การผลิตสิ่งทอ เครื่องแต่งกาย เครื่องหนัง และผลิตภัณฑ์ที่เกี่ยวข้อง	6.2	2.7	5.5	6.5	6.1	7.7	5.2	5.9	7.3	6.7	9.5	4.8	4.8	103 Making textiles, wearing apparel, leather
104 การผลิตผลิตภัณฑ์หัตถกรรมจากวัสดุทุกชนิด	6.7	1.8	8.3	6.7	8.2	7.3	6.6	7.3	7.5	6.3	6.7	6.0	6.0	104 Craft-making using all types
105 การเตรียมและยกขนไม่ยาลูก	7.7	-	5.0	6.0	-	10.3	-	7.8	10.8	9.8	9.5	7.1	7.1	105 Tobacco preparing and curing
106 การผลิตอิฐ แผ่นคอนกรีต อิฐบล็อก แผ่นกระเบื้อง	6.8	-	1.7	0.3	4.5	7.9	8.2	8.0	7.4	7.3	7.4	0.8	0.8	106 Making bricks, concrete slabs
107 การผลิตสมุนไพรและยา	5.0	-	-	-	-	-	-	-	-	-	-	5.0	5.0	107 Making herbal and medicinal
108 การอบรมและการศึกษาที่เกี่ยวกับการทำงานในกิจกรรมที่ไม่ใช่การผลิตขั้นต้นของครัวเรือน	0.3	-	-	-	0.3	-	0.3	-	-	-	-	-	-	108 Training and studies in relation to work
111 การจัดซื้อหรือจัดหาวัตถุดิบเพื่อใช้สำหรับกิจกรรมที่ไม่ใช่การผลิตขั้นต้นของครัวเรือน	1.2	0.3	-	0.7	1.6	0.8	1.7	2.0	1.1	1.3	1.0	1.0	1.0	111 Purchasing/acquiring inputs
112 การขายหรือการทำงานของคนผลิตที่ได้จากกิจกรรมที่ไม่ใช่การผลิตขั้นต้นของครัวเรือน	4.4	-	-	5.5	1.5	9.9	3.1	1.7	4.9	6.4	2.2	0.2	0.2	112 Selling/dispersing of outputs
121 การทำงานทำในกิจการของครัวเรือนที่ทำกิจกรรมที่ไม่ใช่การผลิตขั้นต้น	1.0	0.6	0.6	0.3	-	0.8	1.3	-	2.5	0.5	-	0.3	0.3	121 Looking for work in non-primary production
122 การหาข้อมูลหรือการจัดตั้งธุรกิจ ในกิจการของครัวเรือนที่ทำกิจกรรมที่ไม่ใช่การผลิตขั้นต้น	1.5	-	-	-	-	-	-	-	-	-	-	1.5	-	122 Looking for/setting up business in non-primary production
131 การเดินทางที่เกี่ยวข้องกับกิจกรรมที่ไม่ใช่การผลิตขั้นต้นของครัวเรือน	1.1	1.0	1.0	1.1	0.6	1.1	1.7	1.1	1.1	1.6	0.9	0.8	0.8	131 Travel related to non-primary production
149 การทำงานในกิจกรรมที่ไม่ใช่การผลิตขั้นต้นของครัวเรือน ซึ่งมิได้จัดประเภทไว้ก่อน	5.7	-	-	5.5	-	-	-	-	6.1	1.8	-	-	-	149 Others
D การทำงานในกิจกรรมการก่อสร้างของครัวเรือน	7.4	0.9	5.5	8.6	6.0	6.9	8.5	8.6	7.5	7.9	6.8	5.3	5.3	D Work for household in construction activities
151 การก่อสร้างและการซ่อมแซมสิ่งปลูกสร้างของตนเอง	4.6	-	2.0	-	2.8	5.3	5.6	5.5	2.8	7.7	3.9	2.1	2.1	151 Construction and repair for own capital
152 การก่อสร้างและการซ่อมแซมอาคาร ถนน เขื่อน และสิ่งปลูกสร้างอื่นๆ ที่ไม่ใช่ของตนเองและชุมชน	7.4	-	6.3	7.8	7.3	7.2	7.6	7.4	7.6	7.9	7.6	5.8	5.8	152 Construction and repair for buildings, roads
153 การก่อสร้างและการซ่อมแซมถนน ถนน ดาดฟ้า สะพาน เขื่อนของชุมชน	3.0	1.2	-	-	-	3.8	6.9	4.2	-	-	1.1	-	-	153 Community-organized construction
158 การอบรมและการศึกษาที่เกี่ยวข้องกับการทำงานในกิจการของครัวเรือนที่ทำกิจกรรมการก่อสร้าง	-	-	-	-	-	-	-	-	-	-	-	-	-	158 Training and studies in relation to work
161 การจัดซื้อหรือจัดหาวัตถุดิบเพื่อใช้สำหรับกิจกรรมการก่อสร้างของครัวเรือน	2.9	-	-	-	-	-	0.5	1.7	5.6	-	-	3.2	3.2	161 Purchasing/acquiring of inputs
171 การทำงานทำในกิจการของครัวเรือนที่ทำกิจกรรมการก่อสร้าง	4.9	-	-	-	-	-	3.5	5.4	-	-	4.4	4.3	4.3	171 Looking for work in construction
172 การหาข้อมูลหรือการจัดตั้งธุรกิจ ในกิจการของครัวเรือนที่ทำกิจกรรมการก่อสร้าง	2.3	-	-	-	-	-	-	-	-	2.3	-	-	-	172 Looking for/setting up business in construction
181 การเดินทางที่เกี่ยวข้องกับกิจกรรมการก่อสร้างของครัวเรือน	1.2	0.2	0.9	0.8	0.8	1.1	1.2	1.5	1.2	1.4	1.2	0.8	0.8	181 Travel related
199 การทำงานในกิจการการก่อสร้างของครัวเรือน ซึ่งมิได้จัดประเภทไว้ก่อน	-	-	-	-	-	-	-	-	-	-	-	-	-	199 Others

หน่วยเป็นชั่วโมงต่อวัน : Hour per day

ตารางที่ 3 เวลาที่ใช้โดยเฉลี่ยของประชากรอายุตั้งแต่ 10 ปีขึ้นไป จำแนกตามกิจกรรมหลัก และกลุ่มอายุ ภาคกลาง (ต่อ)

TABLE 3 AVERAGE TIME OF PARTICIPANTS 10 YEARS OF AGE AND OVER BY MAIN ACTIVITY, AND AGE GROUP, CENTRAL REGION (Contd)

หน่วยเป็นชั่วโมงต่อวัน : Hour per day

กิจกรรมหลัก	กลุ่มอายุ										Main Activity	
	10 - 14	15 - 19	20 - 24	25 - 29	30 - 34	35 - 39	40 - 44	45 - 49	50 - 54	55 - 59		>=60
กิจกรรมหลัก	ยอดรวม											
Total	4.0	6.2	8.5	7.7	7.8	8.4	8.0	8.5	8.8	7.6	7.2	E Work for household providing services for income
E การทำงานในการให้บริการที่ก่อให้เกิดรายได้ของครัวเรือน												
201 การจัดเตรียมและจำหน่ายอาหารและเครื่องดื่ม	2.1	5.5	6.6	6.5	6.9	7.8	6.6	7.0	7.3	6.2	6.3	201 Preparing and selling food
202 การขายของเบ็ดเตล็ด การขายตามบ้าน การขายตามข้างถนน การรับขาย	3.3	5.1	7.1	6.2	6.7	7.8	7.3	7.2	7.8	6.7	7.3	202 Petty trading; door-to-door vending
211 การประกอบ ติดตั้ง ปรับตั้งเครื่องใช้ บำรุงรักษา และการซ่อมแซมเครื่องใช้เครื่องจักรกล	8.2	4.1	7.7	5.3	7.3	3.4	4.7	5.3	6.1	2.0	0.6	211 Fitting, installing, tool setting, maintaining
212 การซ่อมแซมยานพาหนะ	0.7	7.0	7.8	8.0	6.9	7.1	7.4	6.0	5.4	5.4	3.4	212 Repair of vehicles
213 การซ่อมแซมของใช้ส่วนบุคคล	-	-	7.2	-	6.0	8.2	5.3	4.5	2.8	4.8	4.9	213 Repair of personal goods
214 การซ่อมแซมของใช้ในครัวเรือน	-	2.5	9.7	7.7	5.3	6.0	4.8	3.8	8.9	3.2	1.1	214 Repair of household goods
221 การให้เช่าห้อง ที่พัก และการให้บริการที่เกี่ยวข้อง	-	2.0	-	0.7	6.4	3.1	2.3	3.2	0.2	3.3	2.8	221 Renting out rooms
222 การให้ยืมและการกู้ยืม การแลกเปลี่ยนเงินตราต่างประเทศ	-	-	9.5	-	6.7	1.4	2.3	-	0.8	-	-	222 Lending and collecting money
223 การพิมพ์ การประมวลผลคำ การเขียนโปรแกรม การลงรหัสข้อมูล	4.3	1.8	1.7	6.1	3.2	3.0	3.5	4.1	7.0	9.3	-	223 Typing, word processing, programming, encoding
224 การทำบัญชี การลงบัญชี การให้บริการด้านกฎหมาย และการให้บริการที่เกี่ยวข้อง	-	-	-	4.0	9.0	8.0	3.0	1.3	5.0	2.8	-	224 Accounting, bookkeeping, legal
225 การสอนพิเศษ	-	-	1.0	2.5	-	-	-	2.4	3.5	3.0	3.6	225 Tutoring
226 การให้บริการทางการแพทย์และทันตกรรม	-	-	-	8.8	-	-	7.7	7.5	-	3.7	-	226 Provision of medical
227 การให้บริการดูแลและบำบัดรักษาโรค	-	-	-	1.0	-	7.7	6.7	-	3.2	-	2.2	227 Provision of nursing
231 การให้บริการดูแลส่วนบุคคล	0.7	9.4	7.2	6.3	7.1	6.4	6.8	7.4	6.7	8.2	4.6	231 Provision of personal care services
232 การให้บริการดูแลสุขภาพโดยบุคคลที่ไม่ใช่ผู้เชี่ยวชาญ	-	-	6.7	8.3	10.2	6.2	8.9	7.5	10.6	-	3.3	232 Provision of non-professional health care
241 การขนส่งสินค้า	2.5	2.0	6.2	5.5	7.5	5.7	8.1	4.3	6.8	6.8	0.8	241 Transporting goods
242 การขนส่งผู้โดยสาร	12.5	8.4	10.6	8.9	7.3	8.2	8.2	8.6	7.3	8.3	6.6	242 Transporting passengers
251 การให้บริการชำระค่าใช้จ่ายในครัวเรือน	-	-	7.2	-	-	0.8	2.3	-	-	-	-	251 Providing paid domestic services
261 การฝึกอบรมและการศึกษาที่เกี่ยวข้องกับการทำงานในกิจกรรมการให้บริการ	0.5	0.5	0.2	1.0	-	2.0	1.3	2.4	3.5	2.0	1.0	261 Training and studies related to work
271 การทำงานหนักในกิจกรรมของครัวเรือนที่กิจกรรมการให้บริการ	-	-	0.6	3.0	-	7.8	5.8	11.0	0.9	-	2.2	271 Looking for work in service activities in household enterprise
281 การเดินทางที่เกี่ยวข้องกับการให้บริการที่ก่อให้เกิดรายได้	1.0	1.4	1.4	1.4	1.3	1.5	1.6	1.5	1.7	1.4	1.7	281 Travel related
299 การทำงานในการให้บริการที่ก่อให้เกิดรายได้ของครัวเรือน ซึ่งไม่ได้จัดประเภทไว้ในอื่น	-	7.0	10.8	7.7	8.4	5.9	7.4	2.3	9.3	5.4	5.5	299 Others

ตารางที่ 3 เวลาที่ใช้โดยเฉลี่ยของประชากรอายุตั้งแต่ 10 ปีขึ้นไป จำแนกตามกิจกรรมหลัก และกลุ่มอายุ ภาคกลาง (ต่อ)

TABLE 3 AVERAGE TIME OF PARTICIPANTS 10 YEARS OF AGE AND OVER BY MAIN ACTIVITY, AND AGE GROUP, CENTRAL REGION (Contd)

กิจกรรมหลัก	กลุ่มอายุ											Main Activity		
	ขจรรวม													
	10 - 14	15 - 19	20 - 24	25 - 29	30 - 34	35 - 39	40 - 44	45 - 49	50 - 54	55 - 59	>=60			
F การให้บริการในครัวเรือนของตนเอง โดยไม่ได้รับค่าตอบแทน	2.4	1.3	1.8	2.1	2.2	2.3	2.6	2.8	2.7	2.7	2.8	2.8	2.6	F Providing unpaid domestic services for own final use within household
301 การจัดการด้านอาหาร และการทำความสะอาดของเครื่องใช้ในครัว	1.4	0.7	1.0	1.1	1.2	1.3	1.4	1.5	1.5	1.7	1.6	1.6	1.6	301 Food management
302 การทำความสะอาดและการดูแลรักษาที่อยู่อาศัยและบริเวณ	1.0	0.9	0.9	0.8	0.9	0.9	1.0	1.1	1.1	1.1	1.2	1.3	1.3	302 Cleaning and upkeep of dwelling
303 การตกแต่ง การบำรุงรักษา และการซ่อมแซมเล็กๆ น้อยๆ ด้วยตนเอง	1.3	0.5	1.8	1.8	1.3	0.9	1.2	1.2	0.9	1.0	1.3	1.4	1.4	303 Do-it-yourself decoration, maintenance
304 การดูแลสิ่งทอ ทำความสะอาดรองเท้า ชักผ้ารีดผ้า ตลอดจนการซ่อมแซม	1.3	1.1	1.2	1.2	1.3	1.4	1.3	1.3	1.4	1.3	1.4	1.1	1.1	304 Care of textiles and footwear
305 การจัดการครัวเรือนที่เกี่ยวข้อง	1.4	1.0	0.7	0.7	1.7	0.9	1.1	2.0	2.3	0.9	1.8	1.3	1.3	305 Household management
306 การดูแลสัตว์เลี้ยง	0.9	0.5	0.8	1.2	0.9	0.8	0.9	0.7	0.9	0.7	1.1	0.9	0.9	306 Pet care
311 การซื้อเบี่ยงหรือการซื้อสินค้าและกิจกรรมที่เกี่ยวข้อง	0.8	1.1	0.9	0.8	0.7	0.7	0.8	0.9	0.8	0.8	0.7	0.8	0.8	311 Shopping for/purchasing of goods
312 การจัดหาบริการและกิจการที่เกี่ยวข้อง	1.1	0.7	0.4	0.2	3.0	-	6.5	1.5	3.0	1.5	1.5	1.5	3.5	312 Shopping for/availing of services
331 การเดินทางที่เกี่ยวข้องกับการให้บริการในครัวเรือนตนเอง โดยไม่ได้รับค่าตอบแทน	0.9	1.1	0.8	0.9	0.8	0.9	0.9	0.9	0.8	1.0	0.9	0.9	0.9	331 Travel related
349 การบริการในครัวเรือนของตน โดยไม่ได้รับค่าตอบแทน ซึ่งมิได้จัดประเภทไว้ในที่อื่น	1.0	-	-	1.3	0.9	1.5	0.8	1.0	1.6	0.9	1.0	-	-	349 Others
G การให้บริการดูแลสมาชิกในครัวเรือน โดยไม่ได้รับค่าตอบแทน	2.7	1.8	3.1	3.3	3.1	2.4	2.1	1.9	2.9	2.5	3.0	3.0	3.7	G Providing unpaid care-giving services to household members
351 การดูแลด้านร่างกายของเด็ก ได้แก่ การอาบน้ำ แต่งตัว และป้อนอาหาร เป็นต้น	3.0	2.6	4.2	3.5	3.3	2.6	1.8	2.2	3.2	3.0	3.0	3.0	3.9	351 Caring for children-physical care
352 การสอน การอบรม ให้คำแนะนำ ตลอดจนการให้ความช่วยเหลือเด็ก	1.1	0.7	0.9	1.5	0.9	1.0	1.0	1.1	1.2	0.8	1.2	1.7	1.7	352 Teaching, training, helping children
353 การรับส่งเด็กไปยังสถานที่ต่างๆ	0.7	0.7	1.0	0.6	0.7	0.6	0.8	0.8	0.7	0.7	0.8	0.8	0.8	353 Accompanying children to places
354 การดูแลด้านจิตใจของเด็ก (การดูแลกิริยาอาการ)	2.2	1.8	0.3	1.1	2.1	2.6	1.3	1.9	2.0	1.8	3.0	3.5	3.5	354 Minding children
361 การดูแลด้านร่างกายของผู้สูงอายุ คนป่วย และคนพิการ	2.5	0.8	1.7	1.8	2.2	1.1	3.3	2.4	3.0	1.8	3.0	2.6	2.6	361 Caring for adults : physical care
362 การดูแลด้านอารมณ์ของผู้สูงอายุ คนป่วย และคนพิการ	2.3	-	-	0.8	-	-	3.7	-	2.7	-	-	5.2	5.2	362 Caring for adults : emotional support
363 การรับส่งผู้สูงอายุไปยังสถานที่ต่างๆ	0.7	-	1.2	0.6	0.7	0.6	0.9	0.6	0.6	0.9	1.0	0.6	0.6	363 Accompanying adults to places
381 การเดินทางที่เกี่ยวข้องกับการให้บริการดูแลสมาชิกในครัวเรือน โดยไม่ได้รับค่าตอบแทน	0.8	1.1	0.8	0.7	0.8	0.7	0.8	0.8	0.7	0.9	0.7	0.7	0.7	381 Travel related
399 การให้บริการดูแลสมาชิกในครัวเรือน โดยไม่ได้รับค่าตอบแทน ซึ่งมีได้จัดประเภทไว้ในที่อื่น	2.0	-	3.0	-	-	0.7	1.8	1.7	-	-	-	-	-	399 Others

หน่วยเป็นชั่วโมงต่อวัน : Hour per day

ตารางที่ 3 เวลาที่ใช้โดยเฉลี่ยของประชากรอายุตั้งแต่ 10 ปีขึ้นไป จำแนกตามกิจกรรมหลัก และกลุ่มอายุ ภาคกลาง (ต่อ)

TABLE 3 AVERAGE TIME OF PARTICIPANTS 10 YEARS OF AGE AND OVER BY MAIN ACTIVITY, AND AGE GROUP, CENTRAL REGION (Contd)

กิจกรรมหลัก	กลุ่มอายุ													Main Activity
	ยอดรวม													
	10 - 14	15 - 19	20 - 24	25 - 29	30 - 34	35 - 39	40 - 44	45 - 49	50 - 54	55 - 59	>=60			
H การให้บริการชุมชนและการให้ความช่วยเหลือครัวเรือนอื่น	2.2	1.3	2.0	1.7	1.7	2.0	2.3	2.4	2.2	2.6	1.9	3.5	H Providing community services and help to other households	
401 การให้ความช่วยเหลือครัวเรือนอื่นด้านภาษาและการจัดการครัวเรือน	2.2	2.1	2.2	1.3	1.8	2.4	2.0	1.8	1.9	2.5	2.4	3.0	401 Household maintenance and management	
402 การให้ความช่วยเหลือครัวเรือนอื่นด้านการซื้อปิ้งหรือการจัดซื้อสินค้าและบริการ	0.9	-	0.5	-	0.5	1.5	0.7	1.0	2.4	0.9	-	0.6	402 Shopping for / purchasing of goods	
403 การให้ความช่วยเหลือครัวเรือนอื่นด้านการก่อสร้าง การปรับปรุง และการซ่อมแซมที่อยู่อาศัยและสิ่งปลูกสร้างอื่น	3.7	-	0.5	-	0.5	-	7.5	2.8	6.4	-	3.5	3.0	403 Construction	
404 การให้ความช่วยเหลือครัวเรือนอื่นด้านการซ่อมแซมเครื่องอุปโภคบริโภคและของใช้ในครัวเรือน	3.2	0.5	-	-	-	-	1.3	3.5	-	-	-	1.5	404 Repairs of consumer	
405 การให้ความช่วยเหลือครัวเรือนอื่นด้านธุรกิจหรือพาณิชยกรรมและด้านกรจ้างงาน โดยไม่ได้รับค่าตอบแทน	3.6	1.1	9.6	2.7	3.9	5.7	1.1	3.5	2.5	2.8	2.1	5.2	405 Unpaid help in business/farm	
406 การให้ความช่วยเหลือครัวเรือนอื่นด้านการดูแลเด็ก	3.1	1.7	1.1	-	3.2	-	4.9	2.2	1.4	3.3	1.7	5.6	406 Childcare as help to other households	
407 การให้ความช่วยเหลือครัวเรือนอื่นด้านการดูแลผู้ใหญ่	2.5	-	4.3	-	2.1	1.9	2.0	2.6	1.9	1.5	1.4	-	407 Adult care as help to other households	
408 การให้ความช่วยเหลือครัวเรือนอื่นด้านการขนส่ง	3.8	-	3.2	3.5	0.8	-	5.2	1.8	-	-	-	-	408 Transportation	
411 การให้บริการเพื่อชุมชน เช่น การทำอาหารเพื่อร่วมฉลองกับชุมชน เป็นต้น	0.9	0.5	0.4	0.4	1.7	0.4	0.5	0.5	0.8	1.2	0.7	2.4	411 Community-organized work	
412 การให้บริการซ่อมแซมถนน อาคาร ทำความสะอาด การปรับและเตรียมพื้นที่ในชุมชน	1.2	1.0	-	0.3	0.5	0.5	1.0	1.2	3.8	1.8	-	1.0	412 Work on road/building repair	
413 การจัดตั้งและการให้บริการที่ชุมชนในการให้ความช่วยเหลือให้กับหมู่บ้าน ทั้งถิ่น	2.2	-	-	-	-	-	-	1.7	0.9	2.2	1.8	3.3	413 Organizing working on community-based assistance to villages/sub-locations	
414 การจัดตั้งและการให้บริการที่ชุมชนในการให้ความช่วยเหลือแก่ครอบครัวและบุคคล	1.1	0.7	1.3	-	-	0.5	-	-	1.2	-	-	1.9	414 Organizing working on community-based assistance to families and individuals	
421 การทำงานอาสาสมัครให้กับองค์กร (ไม่ได้ให้ความช่วยเหลือบุคคลอื่นโดยตรง)	0.5	0.6	0.4	0.6	0.5	0.5	0.5	0.4	0.4	0.4	0.6	0.8	421 Volunteer work for organizations	
422 การทำงานอาสาสมัครในนามขององค์กร (ให้ความช่วยเหลือบุคคลอื่นโดยตรง)	3.7	-	-	-	-	-	-	-	4.9	1.7	-	-	422 Volunteer work through organizations	
431 การเข้าร่วมประชุม	1.9	-	-	-	2.3	1.6	1.5	1.3	1.9	2.3	1.4	2.8	431 Attendance in meetings	
441 การมีส่วนร่วมในชุมชนและความรับผิดชอบที่เกี่ยวข้อง	1.4	-	0.5	-	0.8	-	4.1	3.9	0.3	2.8	-	1.7	441 Involvement in civic	
481 การเดินทางที่เกี่ยวข้องกับการให้บริการชุมชนและการให้ความช่วยเหลือครัวเรือนอื่น	1.0	0.6	1.1	0.9	1.0	1.0	0.9	1.1	1.1	1.3	0.9	1.1	481 Travel related	
499 การให้บริการชุมชนและการให้ความช่วยเหลือครัวเรือนอื่น ซึ่งมิได้จัดประเภทไว้ข้าง	2.7	-	-	3.0	-	-	-	2.2	-	2.5	-	0.3	499 Others	

หน่วยเป็นชั่วโมงต่อวัน : Hour per day

ตารางที่ 3 เวลาที่ใช้โดยเฉลี่ยของประชากรอายุตั้งแต่ 10 ปีขึ้นไป จำแนกตามกิจกรรมหลัก และกลุ่มอายุ ภาคกลาง (ต่อ)

TABLE 3 AVERAGE TIME OF PARTICIPANTS 10 YEARS OF AGE AND OVER BY MAIN ACTIVITY, AND AGE GROUP, CENTRAL REGION (Contd)

กิจกรรมหลัก	กลุ่มอายุ											Main Activity	
	ขอตรวม												
	10 - 14	15 - 19	20 - 24	25 - 29	30 - 34	35 - 39	40 - 44	45 - 49	50 - 54	55 - 59	>=60		
I การเรียนรู้	7.8	8.0	8.2	6.9	4.5	1.7	3.9	4.8	1.1	0.8	1.3	1.3	I Learning
501 การเข้าเรียนตั้งแต่ก่อนภาค ประถม มัธยม อาชีววะ จนถึงศึกษาผู้ใหญ่ และศึกษาเฉพาะทาง	6.0	6.2	6.1	4.8	4.2	7.8	4.9	6.7	-	-	1.5	6.2	501 School/university attendance
502 การหยุดพักหรือรอเรียนไม่เสร็จ 501	0.8	0.8	0.6	0.7	0.6	0.3	2.8	1.2	0.5	-	0.7	0.8	502 Breaks/waiting at place
503 การศึกษาด้วยตนเองในระบบการศึกษาทางไกล (วิดีโอ สื่อทางเสียง ระบบออนไลน์)	1.7	1.2	-	2.5	-	-	-	-	-	-	-	-	503 Self-study for distance education course work
511 การทำที่บ้าน การทบทวนหลักสูตร การเรียนพิเศษ วิชาเฉพาะหรือวิทยที่เกี่ยวข้องกับการศึกษาในระบบ	1.5	1.3	1.6	2.2	2.1	1.7	0.4	-	1.1	0.8	1.1	0.7	511 Homework, course review
521 การศึกษาเพิ่มเติม การศึกษานอกระบบ และวิชาต่าง ๆ ในช่วงระหว่างเวลาว่าง	1.1	1.0	1.0	2.4	6.7	2.2	-	-	-	-	-	-	521 Additional study, non-formal education
531 การฝึกอบรมและการศึกษาเพื่อพัฒนาอาชีพและวิชาชีพ	4.1	0.8	5.6	8.3	3.7	5.5	-	0.8	-	1.7	-	4.0	531 Career/professional development training
571 การทำกิจกรรมอื่นๆ ที่เกี่ยวข้องกับกิจกรรมการเรียนรู้	0.7	0.7	0.8	1.4	0.5	0.5	0.5	0.8	1.5	-	0.5	-	571 Other activities done in relation to learning activities
581 การเดินทางที่เกี่ยวข้องกับการเรียนรู้	1.4	1.2	1.5	2.0	2.1	1.1	1.1	0.4	0.3	-	1.5	1.1	581 Travel related
599 กิจกรรมการเรียนรู้ ซึ่งมิได้จัดประเภทไว้ในที่อื่น	0.5	-	0.5	-	-	-	-	-	-	-	-	-	599 Others
J การเข้าสังคมและการมีส่วนร่วมในชุมชน	1.6	1.1	1.6	1.4	1.3	1.6	1.5	1.7	1.7	1.7	1.8	2.0	J Socializing and community participation
601 การพูด การสนทนา และการโทรศัพท์	1.3	0.9	1.3	1.1	1.1	1.2	1.2	1.3	1.4	1.4	1.5	1.8	601 Talking, conversing
602 กิจกรรมการเข้าสังคม และการพบปะสังสรรค์	2.6	2.6	3.4	2.8	2.3	3.5	2.1	2.7	2.4	2.1	2.5	2.3	602 Socializing activities
603 การอ่านและการเขียนจดหมาย	0.9	4.0	0.5	1.0	-	-	-	-	-	-	-	0.5	603 Reading and writing mail
604 การไม่เข้าสังคมหรือการต่อต้านสังคมหรือการของสังคมไม่สงบ ได้แก่ การเข้าร่วมประท้วง เป็นต้น	3.8	-	-	3.8	-	-	-	-	-	-	-	-	604 Unsocial/anti-social
621 การมีส่วนร่วมในกาฉลองเหตุการณ์ทางด้านประเพณีวัฒนธรรมหรือประวัติศาสตร์ของชุมชน	1.4	0.7	-	-	2.0	-	0.5	1.9	1.1	-	1.0	1.7	621 Participating in community celebrations of cultural/historical events
622 การมีส่วนร่วมในพิธีหรือกิจกรรมของชุมชน (ไม่ใช่ทางศาสนา)	2.6	4.3	1.7	3.5	2.5	3.2	1.8	1.9	1.6	2.3	1.9	3.8	622 Participating in community rites/events (non-religious)
623 การมีส่วนร่วมในงานสังคมของชุมชน (งานดนตรี งานเต้นรำ เป็นต้น)	2.1	1.9	1.8	1.5	-	3.6	1.8	1.8	1.3	2.6	1.8	1.5	623 Participating in community social
631 การเดินทางที่เกี่ยวข้องกับการเข้าสังคมและการมีส่วนร่วมในชุมชน	1.0	1.1	1.2	0.9	1.1	1.0	0.9	1.1	1.1	1.1	1.2	1.0	631 Travel related
649 การเข้าสังคมและการมีส่วนร่วมในชุมชน ซึ่งมิได้จัดประเภทไว้ในที่อื่น	0.3	-	-	0.3	-	-	0.3	0.2	0.2	0.3	-	0.2	649 Others

หน่วยเป็นชั่วโมงต่อวัน : Hour per day

ตารางที่ 3 เวลาที่ใช้โดยเฉลี่ยของประชากรอายุตั้งแต่ 10 ปีขึ้นไป จำแนกตามกิจกรรมหลัก และกลุ่มอายุ ภาคกลาง (ต่อ)

TABLE 3 AVERAGE TIME OF PARTICIPANTS 10 YEARS OF AGE AND OVER BY MAIN ACTIVITY, AND AGE GROUP, CENTRAL REGION (Contd)

กิจกรรมหลัก	กลุ่มอายุ											Main Activity	
	อายุรวม												
	10 - 14	15 - 19	20 - 24	25 - 29	30 - 34	35 - 39	40 - 44	45 - 49	50 - 54	55 - 59	>=60		
M การเล่นกีฬาในร่มและกีฬากลางแจ้ง การอบรม และกิจกรรมที่เกี่ยวข้อง	1.4	1.5	1.6	1.5	1.3	1.6	1.8	1.5	1.1	1.1	1.2	1.3	M Indoor and outdoor sports participation and related courses
751 การเดินและการเดินทางไกล การวิ่งจ็อกกิ้งและการวิ่งออกกำลังกาย	1.1	1.2	1.1	1.2	0.9	1.2	1.3	1.1	1.0	1.0	1.0	1.2	751 walking and hiking
752 การขี่จักรยาน การเล่นสเก็ต การเล่นสเก็ตบอร์ด	1.3	1.2	1.1	2.9	0.9	1.3	1.5	1.7	1.3	3.7	0.8	1.1	752 Biking, skating
753 การเต้นแอโรบิค การเล่นโยคะ การยกน้ำหนัก และโปรแกรมฟิตเนสอื่นๆ	0.9	1.1	1.1	0.5	0.9	0.8	1.1	1.2	1.0	1.0	1.1	0.9	753 Aerobics, yoga and other fitness
754 การเล่นกีฬาประเภททีมที่มีอุปกรณ์เป็นลูกบอล	1.5	1.1	1.3	1.4	2.8	4.6	2.0	3.2	2.5	1.6	1.6	2.6	754 Ball games, individual sports
755 การเล่นกีฬาประเภททีมที่มีลูกบอลเป็นลูกบอล	1.2	1.2	1.2	1.2	1.0	1.2	1.3	1.3	0.8	1.3	0.5	3.1	755 Ball games, team sports
756 การเล่นกีฬาทางน้ำ	2.2	2.8	0.9	-	-	1.2	1.7	-	-	-	-	-	756 Water sports
757 การเล่นกีฬาฤดูหนาว การเล่นกีฬาน้ำแข็ง และการเล่นกีฬาน้ำหิมะ	0.7	-	-	-	-	-	-	-	-	-	-	0.7	757 Winter/snow sports
758 การเล่นกีฬาที่มีอุปกรณ์ปะทะกันระหว่างผู้เล่น	0.9	1.2	-	-	0.5	-	-	-	-	-	-	-	758 Contact sports
762 การขี่ม้า	-	-	-	-	-	-	-	-	-	-	-	-	762 Horsebackriding
763 การขับรถเพื่อความสะดวกและเพลิดเพลิน การเที่ยวชมสัตว์ป่า	2.5	2.7	1.9	1.7	3.2	2.4	3.9	4.9	-	4.0	2.7	2.1	763 Pleasure drives; sightseeing
764 การเล่นกีฬาและกิจกรรมที่เกี่ยวข้อง	2.0	2.0	0.8	3.5	1.9	-	-	-	-	-	-	-	764 Sports related
781 การเดินทางที่เกี่ยวข้องกับการเล่นกีฬาในร่มและกีฬากลางแจ้ง การอบรม และกิจกรรมที่เกี่ยวข้อง	0.8	0.7	1.0	0.6	0.6	0.7	1.4	0.7	0.5	0.9	2.0	1.1	781 Travel related
799 การเล่นกีฬาในร่มและกีฬากลางแจ้ง และกิจกรรมที่เกี่ยวข้อง ซึ่งมีได้จัดประเภทไว้ในที่อื่น	1.7	1.7	2.5	1.8	-	-	1.2	0.7	-	-	-	-	799 Others
N สื่อมวลชน	3.0	3.1	3.3	3.1	2.9	2.8	2.7	2.9	2.7	2.9	3.0	3.6	N Mass media
801 การอ่านหนังสือ	1.4	0.9	1.3	1.5	1.2	1.1	1.1	2.2	2.0	1.5	1.7	1.6	801 Reading books
802 การอ่านสิ่งพิมพ์ที่ออกตามกำหนดเวลา ได้แก่ หนังสือพิมพ์ นิตยสาร วารสาร เป็นต้น	0.8	0.9	0.9	1.1	0.7	0.6	0.9	0.8	0.7	0.9	0.9	1.1	802 Reading periodicals
809 การอ่านสิ่งพิมพ์อื่นๆ	1.5	1.0	1.4	2.2	2.1	1.0	-	0.4	-	-	0.7	1.0	809 Reading other specified materials
811 การชมหรือการฟังโทรทัศน์	2.9	3.0	3.1	2.9	2.7	2.7	2.6	2.8	2.7	2.8	2.8	3.4	811 Watching/listening to television
812 การชมหรือการฟังวิทยุ ซีดี วีซีดี	2.5	1.9	2.5	2.8	2.6	2.1	2.4	2.9	2.0	2.5	3.9	1.8	812 Watching/listening to video
821 การฟังวิทยุ	1.6	1.1	1.6	1.6	1.3	1.5	1.2	1.3	1.0	1.3	1.3	1.9	821 Listening to radio programmes
822 การฟังสื่อทางเสียงอื่นๆ	1.3	1.0	1.4	1.3	1.4	1.2	1.3	0.9	1.3	1.2	6.3	2.1	822 Listening to other audio media
831 การใช้เทคโนโลยีคอมพิวเตอร์เพื่อการอ่าน	1.8	1.1	1.8	2.2	1.7	2.1	-	1.8	2.2	-	1.3	1.1	831 Using computer technology for reading
832 การใช้เทคโนโลยีคอมพิวเตอร์เพื่อชมหรือการรับชมและรับฟัง	2.4	2.6	1.1	1.8	4.7	-	0.9	2.0	-	3.0	-	-	832 Using computer technology for video/audio
833 การใช้อินเทอร์เน็ต การดาวน์โหลด การอัปโหลด	1.9	1.9	1.8	1.8	3.5	2.0	0.9	1.9	1.1	1.0	1.4	0.8	833 Surfing the internet, downloading, uploading
841 การใช้ห้องสมุด	0.8	0.6	0.7	1.4	-	0.6	0.5	0.5	0.7	1.3	-	-	841 Visiting library
881 การเดินทางที่เกี่ยวข้องกับการใช้สื่อมวลชน	0.6	-	0.8	0.5	0.7	0.2	0.3	0.7	0.3	-	-	-	881 Travel related
899 สื่อมวลชนอื่น ๆ	-	-	-	-	-	-	-	-	-	-	-	-	899 Others

หน่วยเป็นชั่วโมงต่อวัน : Hour per day

ตารางที่ 3 เวลาที่ใช้โดยเฉลี่ยของประชากรอายุตั้งแต่ 10 ปีขึ้นไป จำแนกตามกิจกรรมหลัก และกลุ่มอายุ ภาคกลาง (ต่อ)

TABLE 3 AVERAGE TIME OF PARTICIPANTS 10 YEARS OF AGE AND OVER BY MAIN ACTIVITY, AND AGE GROUP, CENTRAL REGION (Contd)

กิจกรรมหลัก	กิจกรรมหลัก	กลุ่มอายุ											Main Activity			
		Age Group														
		10 - 14	15 - 19	20 - 24	25 - 29	30 - 34	35 - 39	40 - 44	45 - 49	50 - 54	55 - 59	>=60				
	ยอดรวม	Total	12.0	12.2	11.6	11.2	11.1	11.3	11.4	11.5	11.6	12.1	12.5	14.9	14.9	
O	การดูแลและเอาใจใส่ตนเอง															
	901 การนอนตอนกลางคืนหรือการนอนตามปกติ	8.3	9.2	8.4	8.2	8.1	8.0	8.0	8.0	8.0	8.1	8.1	8.2	8.8	8.8	O 901 Night sleep/essential sleep
	902 การนอนหลับหรือการงีบหลับ	2.2	1.8	2.1	2.1	1.8	2.1	1.8	1.9	1.9	1.8	2.2	2.2	2.8	2.8	O 902 Incidental sleep/naps
	903 การนอนไม่หลับ	1.9	1.8	1.3	1.9	1.9	2.0	1.3	1.6	1.6	1.5	1.4	1.8	2.4	2.4	O 903 Sleeplessness
	911 การรับประทานอาหารหรือของว่าง	1.4	1.5	1.4	1.2	1.2	1.3	1.3	1.4	1.4	1.4	1.5	1.5	1.6	1.6	O 911 Eating meals/snack
	912 การดื่มที่นอกเหนือจากเครื่องดื่มหรือเครื่องดื่ม	0.7	0.6	0.6	0.7	0.8	0.8	0.8	0.7	0.7	0.7	0.8	0.6	0.7	0.7	O 912 Drinking other than with meal or snack
	921 การดูแลสุขอนามัยและการดูแลตนเอง	1.1	1.0	1.1	1.1	1.1	1.1	1.1	1.1	1.1	1.1	1.1	1.1	1.1	1.1	O 921 Personal hygiene and care
	922 การดูแลสุขภาพหรือการรักษาพยาบาลด้วยตนเอง	0.9	1.2	1.2	0.5	1.0	0.2	0.6	0.8	0.8	2.6	0.9	0.6	0.8	0.8	O 922 Health/medical care to oneself
	931 การได้รับการดูแลตนเองจากบุคคลอื่น	1.7	0.8	1.7	-	0.8	3.9	0.6	-	0.6	0.7	2.5	2.5	2.2	2.2	O 931 Receiving personal care from others
	932 การได้รับการดูแลด้านสุขภาพหรือการรักษาพยาบาลจากบุคคลอื่น	1.9	0.4	1.0	1.1	0.3	4.6	-	3.1	2.9	0.8	0.8	0.8	1.9	1.9	O 932 Receiving health/medical care from others
	941 การสวมหมวกกันน็อก การขี่จักรยาน และการออกกำลังกาย	0.8	1.1	1.5	1.4	0.8	0.9	0.7	0.8	0.8	0.7	0.6	0.8	0.8	0.8	O 941 Private prayer, meditation and other informal spiritual activities
	942 การมีส่วนร่วมในกิจกรรมทางศาสนา (หลักปฏิบัติทางศาสนา)	1.6	1.9	1.5	1.6	1.3	1.7	1.8	1.5	1.3	1.9	1.9	1.6	1.6	1.6	O 942 Participating in religious activities
	950 การพูดคุย หรือการสนทนา หรือการสนทนาในครัวเรือน	1.1	0.9	0.9	0.8	1.0	1.0	0.9	1.0	1.0	1.1	0.9	1.2	1.4	1.4	O 950 Talking, consulting with member of household
	951 การไม่ทำกิจกรรมใดๆ การหยุดพัก การผ่อนคลาย	1.7	1.0	1.2	1.3	1.2	1.4	1.4	1.3	1.3	1.4	1.6	1.6	3.0	3.0	O 951 Doing nothing, resting, relaxing
	952 การสูบบุหรี่	0.8	-	0.7	0.3	0.5	0.5	0.4	0.8	0.8	0.6	0.6	0.6	1.3	1.3	O 952 Smoking
	953 การได้รื่อง การคิด การวางแผน	1.2	-	-	-	-	1.0	0.9	-	1.4	-	1.3	0.3	0.3	0.3	O 953 Reflecting/meditating, thinking, planning
	981 การเดินทางที่เกี่ยวข้องกับกิจกรรมการดูแลและเอาใจใส่ตนเอง	0.9	0.9	0.7	0.8	0.9	0.9	0.9	0.9	0.9	0.8	0.8	0.8	1.0	1.0	O 981 Travel related
	999 การดูแลและเอาใจใส่ตนเอง ซึ่งมิได้จัดประเภทไว้ที่อื่น	0.7	-	-	-	-	-	-	-	-	-	-	-	0.7	0.7	O 999 Others
	000 ไม่ทราบ		-	-	-	-	-	-	-	-	-	-	-	-	-	- 000 Unknown

หน่วยเป็นชั่วโมงต่อวัน : Hour per day

ตารางที่ 4 เวลาที่ใช้โดยเฉลี่ยของประชากรอายุตั้งแต่ 15 ปีขึ้นไป จำแนกตามกิจกรรมหลัก และสถานภาพสมรส ภาคกลาง

TABLE 4 AVERAGE TIME OF PARTICIPANTS 15 YEARS OF AGE AND OVER BY MAIN ACTIVITY AND MARITAL STATUS, CENTRAL REGION

กิจกรรมหลัก	สถานภาพสมรส				ยอดรวม	Marital Status				Main Activity		
	โสด	สมรส	แยกกันอยู่			ไม่ทราบ	โสด	หม้าย	หย่า		แยกกันอยู่	Unknown
			Single	Married								
A	การทำงานในหน่วยงานเอกชน รัฐวิสาหกิจ รัฐบาล องค์การที่ไม่แสวงหากำไร (ทำงานในระบบ)	9.5	9.6	6.9	9.3	8.8	11.6	A	Formal sector work			
001	การทำงานในอาชีพหลัก	8.0	8.0	7.3	7.4	7.9	9.9	001	Working time in main job			
002	การทำงานในอาชีพรอง ที่มีลักษณะเดียวกับการทำงานในอาชีพหลัก	1.7	3.8	0.5	-	-	-	002	Working time in other jobs			
003	พนักงานฝึกหัด การฝึกงานและการฝึกงานอื่นที่เกี่ยวข้อง	7.7	7.7	-	-	-	-	003	Working time as apprentice, intern and related positions			
006	การหยุดพักในช่วงสั้นๆ และการหยุดชมรมในช่วงเวลาสั้นๆ ขณะทำงาน	0.7	0.7	0.7	0.5	0.7	-	006	Short breaks and interruptions from work			
008	การอบรมและการศึกษาที่เกี่ยวข้องกับการทำงานในระบบ	1.4	0.9	3.5	1.2	1.5	-	008	Training and studies in relation to work in the "formal sector"			
011	การหยุดในช่วงก่อนหรือหลังการทำงาน	0.8	0.7	1.0	0.4	0.9	0.8	011	Idle time before/after work			
012	การหยุดพักกลางวัน	0.8	0.8	0.8	0.7	0.7	0.3	012	Lunch break from work			
021	การหางานทำในระบบ	1.3	2.3	2.2	1.0	1.2	-	021	Looking for work in the "formal sector"			
022	การหาข้อมูลหรือการจัดตั้งธุรกิจในระบบ	1.0	1.7	-	-	-	-	022	Looking for/setting up business in the "formal sector"			
031	การเดินทางที่เกี่ยวข้องกับการทำงานในระบบ	1.3	1.5	1.2	1.3	1.4	1.1	031	Travel related to work in the "formal sector"			
049	การทำงานในระบบ ซึ่งมิได้จัดประเภทไว้ในที่อื่น	3.0	-	-	-	-	-	049	Others			
B	การทำงานในกิจกรรมการผลิตขั้นต้นของครัวเรือน	6.4	6.4	5.5	5.3	6.9	-	B	Work for household in primary production activities			
051	การปลูกพืชและต้นไม้ พืชผักสวนครัว	5.6	5.9	5.0	4.5	6.3	-	051	Growing of crops and trees; kitchen gardening			
052	การเลี้ยงสัตว์ การผลิตผลิตภัณฑ์จากสัตว์ การบริการสัตวบาล	3.4	4.8	2.5	0.5	2.9	-	052	Farming of animals			
053	การล่าสัตว์ การตกสัตว์ และการผลิตหนังสัตว์	2.7	3.8	2.3	-	6.0	-	053	Hunting, trapping and production of animal skins			
054	การหาของป่า การตัดไม้ การหาเห็ด และกิจกรรมการทำป่าไม้อื่นๆ	3.9	5.0	4.2	0.7	1.7	-	054	Gathering of wild products			
055	การประมง การเลี้ยงสัตว์น้ำ การเพาะเลี้ยงสัตว์น้ำ	4.6	5.0	3.8	-	7.3	-	055	Fishing			
056	การทำงานเหมืองและเหมืองหิน	6.8	-	-	-	6.7	-	056	Mining and quarrying			
057	การเก็บกักและการจัดสรรปันส่วนน้ำ	1.9	2.4	1.6	-	-	-	057	Collecting water			
058	การอบรมและการศึกษาที่เกี่ยวข้องกับการทำงานในกิจกรรมการผลิตขั้นต้นของครัวเรือน	2.7	0.3	-	-	-	-	058	Training and studies in relation to work			
061	การซื้อหรือซื้อวัตถุดิบเพื่อใช้สำหรับกิจกรรมการผลิตขั้นต้นของครัวเรือน	1.1	0.9	2.8	-	0.2	-	061	Purchasing/acquiring inputs			
062	การขายหรือการขายวัตถุดิบที่ได้จากกิจกรรมการผลิตขั้นต้นของครัวเรือน	3.4	1.8	2.3	0.5	0.4	-	062	Selling/disposing of outputs			
071	การหางานทำในกิจกรรมของครัวเรือนที่ทำการเกษตรกรรมการผลิตขั้นต้น	4.9	-	8.5	-	-	-	071	Looking for work in primary production			
072	การหาข้อมูลหรือการจัดตั้งธุรกิจในการเกษตรกรรมที่ทำการเกษตรกรรมการผลิตขั้นต้น	0.7	0.3	-	-	-	-	072	Looking for/setting up business in primary production			
081	การเดินทางที่เกี่ยวข้องกับการเกษตรกรรมการผลิตขั้นต้นของครัวเรือน	1.2	1.1	1.0	1.6	1.0	-	081	Travel related to primary production			
099	การทำงานในกิจกรรมการผลิตขั้นต้นของครัวเรือน ซึ่งมิได้จัดประเภทไว้ในที่อื่น	3.8	1.1	4.9	-	-	-	099	Others			

หน่วยเป็นชั่วโมงต่อวัน : Hour per day

ตารางที่ 4 เวลาที่ใช้โดยเฉลี่ยของประชากรอายุตั้งแต่ 15 ปีขึ้นไป จำแนกตามกิจกรรมหลัก และสถานภาพสมรส ภาคกลาง (ต่อ)

TABLE 4 AVERAGE TIME OF PARTICIPANTS 15 YEARS OF AGE AND OVER BY MAIN ACTIVITY AND MARITAL STATUS, CENTRAL REGION (Contd.)

กิจกรรมหลัก	สถานภาพสมรส				ยอดรวม	Main Activity	
	Marital Status						
	โสด	สมรส	ม่าย	หย่า			ไม่ทราบ
Single	Married	Widowed	Divorced	Separated	Unknown		
C การทำงานในกิจกรรมที่ไม่ใช่การผลิตขั้นต้นของครัวเรือน	6.2	6.2	6.1	6.6	6.9	-	C Work for household in non-primary production activities
101 ระยะเวลาการผลิตผลิตภัณฑ์อาหาร และการเก็บรักษาอาหาร	5.5	5.6	4.9	9.2	6.7	-	101 Processing of food products
102 การผลิตผลิตภัณฑ์อาหารและเครื่องดื่มอื่น ๆ	5.6	5.1	4.7	6.3	6.3	-	102 Making of other food products
103 การผลิตสิ่งทอ เครื่องแต่งกาย เครื่องหนัง และผลิตภัณฑ์ที่เกี่ยวข้อง	6.3	6.2	6.8	4.4	7.3	-	103 Making textiles, wearing apparel, leather
104 การผลิตผลิตภัณฑ์เครื่องสำอางค์ทุกชนิด	6.8	6.7	6.0	9.9	5.8	-	104 Craft-making using all types
105 การเตรียมและการไม่ยาลูก	7.7	8.2	6.5	9.8	5.5	-	105 Tobacco preparing and curing
106 การผลิตอิฐ แผ่นคอนกรีต อิฐบล็อก แผ่นกระเบื้อง	6.8	7.5	5.7	-	-	-	106 Making bricks, concrete slabs
107 การผลิตสมุนไพรและยา	5.0	4.7	8.3	-	-	-	107 Making herbal and medicinal
108 การอบรมและการศึกษาที่เกี่ยวข้องกับการทำงานในกิจกรรมที่ไม่ใช่การผลิตขั้นต้นของครัวเรือน	0.3	0.3	-	-	-	-	108 Training and studies in relation to work
111 การซื้อหรือจัดหาวัตุดิบเพื่อใช้สำหรับกิจกรรมที่ไม่ใช่การผลิตขั้นต้นของครัวเรือน	1.2	1.3	0.8	-	0.8	-	111 Purchasing/acquiring inputs
112 การขายหรือการกำหนดราคาและผลิตที่ได้จากกิจกรรมที่ไม่ใช่การผลิตขั้นต้นของครัวเรือน	4.4	5.2	5.8	-	-	-	112 Selling/disposing of outputs
121 การหางานทำในกิจกรรมหรือจัดตั้งธุรกิจที่กิจกรรมที่ไม่ใช่การผลิตขั้นต้น	1.1	1.3	-	-	-	-	121 Looking for work in non-primary production
122 การหาข้อมูลหรือการจัดตั้งธุรกิจในการของครัวเรือนที่กิจกรรมที่ไม่ใช่การผลิตขั้นต้น	1.5	1.5	-	-	-	-	122 Looking for/setting up business in non-primary production
131 การเดินทางที่เกี่ยวข้องกับกิจกรรมที่ไม่ใช่การผลิตขั้นต้นของครัวเรือน	1.1	1.1	0.8	0.8	0.9	-	131 Travel related to non-primary production
149 การทำงานในกิจกรรมที่ไม่ใช่การผลิตขั้นต้นของครัวเรือน ซึ่งไม่ได้ระบุประเภทไว้ในที่อื่น	5.7	5.2	7.8	-	-	-	149 Others
D การทำงานในกิจกรรมการก่อสร้างของครัวเรือน	7.5	7.6	5.8	8.7	6.5	-	D Work for household in construction activities
151 การก่อสร้างและการซ่อมแซมสิ่งปลูกสร้างของตนเอง	4.6	5.0	1.0	-	7.3	-	151 Construction and repair for own capital
152 การก่อสร้างและการซ่อมแซมอาคาร ถนน เขื่อน และสิ่งปลูกสร้างอื่นๆ ที่ไม่ใช่ของตนเองและชุมชน	7.4	7.4	6.3	7.7	8.1	-	152 Construction and repair for buildings, roads
153 การก่อสร้างและการซ่อมแซมถนน อาคาร สะพาน เขื่อนของชุมชน	4.2	2.0	-	-	-	-	153 Community-organized construction
158 การอบรมและการศึกษาที่เกี่ยวข้องกับการทำงานในกิจกรรมของครัวเรือนที่กิจกรรมการก่อสร้าง	-	-	-	-	-	-	158 Training and studies in relation to work
161 การจัดซื้อหรือจัดหาวัตถุดิบเพื่อใช้สำหรับกิจกรรมการก่อสร้างของครัวเรือน	2.9	2.9	-	-	-	-	161 Purchasing/acquiring of inputs
171 การหางานทำในกิจกรรมของครัวเรือนที่กิจกรรมการก่อสร้าง	4.9	3.5	-	-	-	-	171 Looking for work in construction
172 การหาข้อมูลหรือการจัดตั้งธุรกิจในการของครัวเรือนที่กิจกรรมการก่อสร้าง	2.3	2.3	-	-	-	-	172 Looking for/setting up business in construction
181 การเดินทางที่เกี่ยวข้องกับกิจกรรมการก่อสร้างของครัวเรือน	1.2	1.2	1.4	1.1	0.9	-	181 Travel related
199 การทำงานในกิจกรรมการก่อสร้างของครัวเรือน ซึ่งไม่ได้จัดประเภทไว้ในที่อื่น	-	-	-	-	-	-	199 Others

หน่วยเป็นชั่วโมงต่อวัน : Hour per day

ตารางที่ 4 เวลาที่ใช้โดยเฉลี่ยของประชากรอายุตั้งแต่ 15 ปีขึ้นไป จำแนกตามกิจกรรมหลัก และสถานภาพสมรส ภาคกลาง (ต่อ)

TABLE 4 AVERAGE TIME OF PARTICIPANTS 15 YEARS OF AGE AND OVER BY MAIN ACTIVITY AND MARITAL STATUS, CENTRAL REGION (Contd.)

กิจกรรมหลัก	สถานภาพสมรส				Main Activity			
	Marital Status							
	โสด	สมรส	ม่าย	หย่า		แยกกันอยู่	ไม่ทราบ	
Single	Married	Widowed	Divorced	Separated	Unknown			
E การทำงานในการให้บริการที่ก่อให้เกิดรายได้ของครัวเรือน	Total							
201 การรีดรีนมและกิจการจำหน่ายอาหารและเครื่องดื่ม	8.0	7.5	8.1	7.6	7.5	9.1	-	E Work for household providing services for income
202 การขายของเบ็ดเตล็ด การขายตามบ้าน การขายตามข้างถนน การรับขาย	6.8	5.8	7.0	7.1	6.2	7.1	-	201 Preparing and selling food
211 การประกอบ ดัดตั้ง ปรับตั้งเครื่องใช้ บำรุงรักษา และการซ่อมแซมเครื่องใช้เครื่องจักรกล	7.0	6.8	7.1	7.1	5.7	7.1	-	202 Petty trading; door-to-door vending
212 การซ่อมแซมยานพาหนะ	4.8	5.7	4.3	1.2	-	9.3	-	211 Fitting, installing, tool setting, maintaining
213 การซ่อมแซมของใช้ส่วนบุคคล	7.0	7.4	6.8	9.3	6.7	-	-	212 Repair of vehicles
214 การซ่อมแซมของใช้ในครัวเรือน	5.1	7.9	4.0	5.0	-	-	-	213 Repair of personal goods
221 การให้เช่าห้อง ที่พัก และการให้บริการที่เกี่ยวข้อง	5.0	8.0	3.9	-	0.5	-	-	214 Repair of household goods
222 การให้ยืมและการกับเงิน การแลกเปลี่ยนเงินตราต่างประเทศ	2.0	2.7	1.6	1.5	-	13.1	-	221 Renting out rooms
223 การพิมพ์ การประมวลผลคำ การเขียนโปรแกรม การลงรหัสข้อมูล	3.0	9.5	2.5	-	-	-	-	222 Lending and collecting money
224 การทำบัญชี การลงบัญชี การให้บริการด้านกฎหมาย และการให้บริการที่เกี่ยวข้อง	4.9	1.8	5.4	6.7	-	-	-	223 Typing, word processing, programming, encoding
225 การสอนพิเศษ	4.1	4.0	4.1	-	5.0	-	-	224 Accounting, bookkeeping, legal
226 การให้บริการทางการแพทย์และทันตกรรม	1.7	1.4	3.1	1.5	-	-	-	225 Tutoring
227 การให้บริการดูแลและบำบัดรักษาโรค	6.2	-	5.5	-	-	8.8	-	226 Provision of medical
231 การให้บริการดูแลส่วนบุคคล	3.8	1.0	6.5	2.2	-	-	-	227 Provision of nursing
232 การให้บริการดูแลสุขภาพโดยบุคคลที่ไม่ใช่ผู้เชี่ยวชาญ	6.8	7.1	6.7	5.0	6.3	8.4	-	231 Provision of personal care services
241 การขนส่งสินค้า	7.3	12.2	7.0	6.3	8.8	8.3	-	232 Provision of non-professional health care
242 การขนส่งผู้โดยสาร	5.8	5.8	5.6	-	9.8	7.8	-	241 Transporting goods
251 การให้บริการชำระค่าใช้จ่ายในครัวเรือน	8.2	7.7	8.3	7.7	-	10.4	-	242 Transporting passengers
261 การฝึกอบรมและการศึกษารวมถึงการศึกษาระดับปริญญาตรี	2.3	7.2	2.0	-	-	-	-	251 Providing paid domestic services
271 การหาหนทางทำในกิจการของครัวเรือนที่หักกิจกรรมการให้บริการ	1.8	0.2	1.8	-	-	-	-	261 Training and studies related to work
281 การเดินทางที่เกี่ยวข้องกับกิจกรรมการให้บริการที่ก่อให้เกิดรายได้	4.9	0.9	7.1	2.5	-	-	-	271 Looking for work in service activities in household enterprise
299 การทำงานในการให้บริการที่ก่อให้เกิดรายได้ของครัวเรือน ซึ่งมีได้จัดประเภทไว้ที่อื่น	1.5	1.5	1.5	1.3	1.4	1.6	-	281 Travel related
	7.3	8.9	6.5	11.3	5.7	4.7	-	299 Others

หน่วยเป็นชั่วโมงต่อวัน : Hour per day

ตารางที่ 4 เวลาที่ใช้โดยเฉลี่ยของประชากรอายุตั้งแต่ 15 ปีขึ้นไป จำแนกตามกิจกรรมหลัก และสถานภาพสมรส ภาคกลาง (ต่อ)

TABLE 4 AVERAGE TIME OF PARTICIPANTS 15 YEARS OF AGE AND OVER BY MAIN ACTIVITY AND MARITAL STATUS, CENTRAL REGION (Contd.)

กิจกรรมหลัก	สถานภาพสมรส				Main Activity			
	Marital Status							
	โสด	สมรส	หย่า	ไม่ทราบ				
Single	Married	Divorced	Unknown					
กิจกรรมหลัก	ยอรวม							
	Total	Single	Married	Widowed	Divorced	Separated	Unknown	
F การให้บริการในครัวเรือนของตนเอง โดยไม่ได้รับค่าตอบแทน	2.5	1.9	2.6	2.7	2.6	2.5	0.8	F Providing unpaid domestic services for own final use within household
301 การจัดการด้านอาหาร และการทำความสะอาดของครัวเรือนในครัว	1.4	1.0	1.5	1.5	1.3	1.3	0.5	301 Food management
302 การทำความสะอาดและการดูแลรักษาที่อยู่อาศัยและบริเวณ	1.0	0.9	1.1	1.1	1.0	1.0	0.3	302 Cleaning and upkeep of dwelling
303 กวาดแก่ง การบำรุงรักษา และการซ่อมแซมเล็กๆ น้อยๆ ด้วยตนเอง	1.3	1.3	1.3	1.2	1.1	0.9	-	303 Do-it-yourself decoration, maintenance
304 การดูแลสิ่งทอ ทำความสะอาดรองเท้า ซักผ้ารีดผ้า ตลอดจนการซ่อมแซม	1.3	1.2	1.3	1.2	1.6	1.2	0.8	304 Care of textiles and footwear
305 การจัดการครัวเรือนที่เกี่ยวข้อง	1.4	1.9	1.1	2.8	0.9	2.9	-	305 Household management
306 การดูแลสัตว์เลี้ยง	0.9	0.9	0.9	0.9	0.9	1.0	-	306 Pet care
311 การซื้อแป้งหรือการซื้อสินค้าและกิจการที่เกี่ยวข้อง	0.8	0.9	0.8	0.7	0.9	0.9	0.3	311 Shopping for/purchasing of goods
312 การจัดหาบริการและกิจการที่เกี่ยวข้อง	1.1	0.7	1.7	3.5	-	-	-	312 Shopping for/availing of services
331 การเดินทางที่เกี่ยวข้องกับการให้บริการในครัวเรือนตนเอง โดยไม่ได้รับค่าตอบแทน	0.9	0.9	0.9	0.8	1.2	0.9	0.5	331 Travel related
349 การบริการในครัวเรือนของตน โดยไม่ได้รับค่าตอบแทน ซึ่งมีได้จัดประเภทไว้บนที่อื่น	1.0	1.1	1.0	-	-	0.2	-	349 Others
G การให้บริการดูแลสมาชิกในครัวเรือน โดยไม่ได้รับค่าตอบแทน	2.7	2.5	2.7	3.2	3.2	2.5	-	G Providing unpaid care-giving services to household members
351 การดูแลด้านร่างกายของเด็ก ได้แก่ การอาบน้ำ แต่งตัว และป้อนอาหาร เป็นต้น	3.0	3.3	3.0	3.2	3.5	2.9	-	351 Caring for children-physical care
352 การสอน การอบรม ให้คำแนะนำ ตลอดจนการให้ความช่วยเหลือเด็ก	1.1	1.0	1.1	1.4	0.7	0.6	-	352 Teaching, training, helping children
353 การรับส่งเด็กไปยังสถานที่ต่างๆ	0.7	0.8	0.7	0.8	0.5	0.6	-	353 Accompanying children to places
354 การดูแลด้านจิตใจของเด็ก (การดูแลกิริยาอาการ)	2.3	0.7	2.3	3.2	-	-	-	354 Minding children
361 การดูแลด้านร่างกายของผู้สูงอายุ คนป่วย และคนพิการ	2.5	2.4	2.5	2.6	2.8	0.7	-	361 Caring for adults ; physical care
362 การดูแลด้านอารมณ์ของผู้สูงอายุ คนป่วย และคนพิการ	2.3	0.8	4.0	-	-	-	-	362 Caring for adults : emotional support
363 การรับส่งผู้สูงอายุไปยังสถานที่ต่างๆ	0.7	1.0	0.7	0.3	-	-	-	363 Accompanying adults to places
381 การเดินทางที่เกี่ยวข้องกับการให้บริการดูแลสมาชิกในครัวเรือน โดยไม่ได้รับค่าตอบแทน	0.8	0.9	0.8	0.7	0.5	0.5	-	381 Travel related
399 การให้บริการดูแลสมาชิกในครัวเรือน โดยไม่ได้รับค่าตอบแทน ซึ่งมีได้จัดประเภทไว้ในที่อื่น	2.0	2.7	1.9	-	-	-	-	399 Others

หน่วยเป็นชั่วโมงต่อวัน : Hour per day

ตารางที่ 4 เวลาที่ใช้โดยเฉลี่ยของประชากรอายุตั้งแต่ 15 ปีขึ้นไป จำแนกตามกิจกรรมหลัก และสถานภาพสมรส ภาคกลาง (ต่อ)

TABLE 4 AVERAGE TIME OF PARTICIPANTS 15 YEARS OF AGE AND OVER BY MAIN ACTIVITY AND MARITAL STATUS, CENTRAL REGION (Contd.)

กิจกรรมหลัก	ยอดรวม Total	สถานภาพสมรส Marital Status				Main Activity		
		โสด Single	สมรส Married	ม่าย Widowed	หย่า Divorced			
		แยกกันอยู่ Separated	ไม่ทราบ Unknown					
H การให้บริการชุมชนและการให้ความช่วยเหลือครัวเรือนอื่น	2.3	2.0	2.4	2.6	1.2	2.9	-	H Providing community services and help to other households
401 การให้ความช่วยเหลือครัวเรือนอื่นด้านกาบปรุงรักษาและการจัดการครัวเรือน	2.2	2.1	2.3	2.4	-	2.3	-	401 Household maintenance and management
402 การให้ความช่วยเหลือครัวเรือนอื่นด้านการรื้อเบียงหรือการจัดซื้อสินค้าและบริการ	0.9	0.9	0.9	0.3	1.2	-	-	402 Shopping for/ purchasing of goods
403 การให้ความช่วยเหลือครัวเรือนอื่นด้านการก่อสร้าง และการซ่อมแซมที่อยู่อาศัยและสิ่งปลูกสร้าง	3.7	0.7	4.2	3.0	-	-	-	403 Construction
404 การให้ความช่วยเหลือครัวเรือนอื่นด้านการซ่อมแซมเครื่องอุปโภคบริโภคและรองเท้าในครัวเรือน	3.3	4.0	2.7	-	-	-	-	404 Repairs of consumer
405 การให้ความช่วยเหลือครัวเรือนอื่นด้านธุรกิจหรือฟาร์มและด้านการจ้างงาน โดยไม่ได้รับค่าตอบแทน	3.8	3.9	3.5	6.5	-	1.6	-	405 Unpaid help in business/farm
406 การให้ความช่วยเหลือครัวเรือนอื่นด้านการดูแลเด็ก	3.3	2.2	3.5	4.1	-	3.6	-	406 Childcare as help to other households
407 การให้ความช่วยเหลือครัวเรือนอื่นด้านการดูแลผู้ใหญ่	2.5	2.3	2.5	-	-	6.8	-	407 Adult care as help to other households
408 การให้ความช่วยเหลือครัวเรือนอื่นด้านการขนส่ง	3.8	3.1	4.8	-	1.8	-	-	408 Transportation
411 การให้บริการเพื่อชุมชน เช่น การทำอาหารเพื่อร่วมฉลองกับชุมชน เป็นต้น	1.0	0.7	1.1	0.5	-	0.5	-	411 Community-organized work
412 การให้บริการซ่อมแซมถนน อาคาร ทั่วความสะอาด การปรับและเตรียมพื้นที่ในชุมชน	1.2	0.5	1.3	1.0	-	-	-	412 Work on road/building repair
413 การจัดตั้งและการให้บริการเพื่อชุมชนในการให้ความช่วยเหลือให้กับหมู่บ้าน ท้องถิ่น	2.2	2.2	2.1	2.3	-	-	-	413 Organizing working on community-based assistance to villages sub-locations
414 การจัดตั้งและการให้บริการเพื่อชุมชนในการให้ความช่วยเหลือแก่ครอบครัวและบุคคล	1.4	1.3	1.4	-	-	-	-	414 Organizing working on community-based assistance to families and individuals
421 การทำงานอาสาสมัครให้กับองค์กร (ไม่ได้ให้ความช่วยเหลือบุคคลอื่นโดยตรง)	0.5	0.5	0.5	0.7	-	0.5	-	421 Volunteer work for organizations
422 การทำงานอาสาสมัครในนามขององค์กร (ให้ความช่วยเหลือบุคคลอื่นโดยตรง)	3.7	-	2.9	-	-	8.5	-	422 Volunteer work through organizations
431 การเข้าร่วมประชุม	1.9	2.1	1.8	2.6	-	-	-	431 Attendance in meetings
441 การมีส่วนร่วมในชุมชนและความรับผิดชอบที่เกี่ยวข้อง	1.4	0.5	1.5	0.5	-	-	-	441 Involvement in civic
481 การเดินทางที่เกี่ยวข้องกับการให้บริการชุมชนและการให้ความช่วยเหลือครัวเรือนอื่น	1.0	1.1	1.0	0.7	0.5	1.0	-	481 Travel related
499 การให้บริการชุมชนและการให้ความช่วยเหลือครัวเรือนอื่น ซึ่งมิได้จัดประเภทไว้ที่อื่น	2.7	3.0	2.1	-	-	-	-	499 Others

หน่วยเป็นชั่วโมงต่อวัน : Hour per day

ตารางที่ 4 เวลาที่ใช้โดยเฉลี่ยของประชากรอายุตั้งแต่ 15 ปีขึ้นไป จำแนกตามกิจกรรมหลัก และสถานภาพสมรส ภาคกลาง (ต่อ)

TABLE 4 AVERAGE TIME OF PARTICIPANTS 15 YEARS OF AGE AND OVER BY MAIN ACTIVITY AND MARITAL STATUS, CENTRAL REGION (Contd.)

กิจกรรมหลัก	ยอรวม Total	สถานภาพสมรส Marital Status				Main Activity
		โสด Single	สมรส Married	ม่าย Widowed	หย่า Divorced	
		แยกกันอยู่ Separated	ไม่ทราบ Unknown			
I การเรียนรู้	7.6	7.9	3.7	0.8	0.5	I Learning
501 การเข้าเรียนตั้งแต่อนุบาล ประถม มัธยม อาชีววะ จุฬาลงกรณ์มหาวิทยาลัย และศึกษาเฉพาะทาง	5.8	5.8	4.9	6.2	-	501 School/university attendance
502 การหยุดพักหรือเรียนในชื่อ 501	0.6	0.6	0.7	0.8	-	502 Breaks/waiting at place
503 การศึกษาดำเนินเองในระบบการศึกษาทางไกล (วิดีโอ สื่อทางเสียง ระบบออนไลน์)	2.5	2.5	-	-	-	503 Self-study for distance education course work
511 การทำที่บ้าน การทบทวนหลักสูตร การเรียนพิเศษ วิชากระหิรัยที่เกี่ยวข้องกับการศึกษาในระบบ	1.7	1.7	1.0	0.6	0.5	511 Homework, course review
521 การศึกษาเพิ่มเติม การศึกษานอกระบบ และวิชาต่าง ๆ ในช่วงระหว่างเวลาว่าง	1.3	1.3	2.2	-	-	521 Additional study, non-formal education
531 การฝึกอบรมและการศึกษาเพื่อพัฒนาอาชีพและวิชาชีพ	4.9	5.4	3.5	4.0	-	531 Career/professional development training
571 การทำกิจกรรมอื่นๆที่เกี่ยวข้องกับกิจกรรมการเรียนรู้	0.8	0.8	0.7	0.5	-	571 Other activities done in relation to learning activities
581 การเดินทางที่เกี่ยวข้องกับการเรียนรู้	1.6	1.6	1.5	1.1	-	581 Travel related
599 กิจกรรมการเรียนรู้ ซึ่งมิได้จัดประเภทไว้ในที่อื่น	0.5	0.5	-	-	-	599 Others
J การเข้าสังคมและการมีส่วนร่วมในชุมชน	1.6	1.6	1.6	2.0	1.8	J Socializing and community participation
601 การพูด การสนทนา และการโทรศัพท์	1.3	1.3	1.3	1.8	1.3	601 Talking, conversing
602 กิจกรรมการเข้าสังคม และการพบปะสังสรรค์	2.6	2.9	2.5	1.9	2.6	602 Socializing activities
603 การอ่านและการเขียนจดหมาย	0.5	0.5	0.5	-	-	603 Reading and writing mail
604 การไม่เข้าสังคมหรือการต่อต้านสังคมหรือการลงสังคมในแง่ลบ ได้แก่ การเข้าร่วมประท้วงต่อต้าน	3.8	-	3.8	-	-	604 Unsocial/anti-social
621 การมีส่วนร่วมในการฉลองเหตุการณ์ทางประเพณีวัฒนธรรมหรือประวัติศาสตร์ของชุมชน	1.4	1.7	1.6	0.7	-	621 Participating in community celebrations of cultural/historical events
622 การมีส่วนร่วมในพิธีหรือกิจกรรมของชุมชน (ไม่ใช่ทางศาสนา)	2.5	2.6	2.3	4.9	2.1	622 Participating in community rites/events (non-religious)
623 การมีส่วนร่วมในงานสังคมของชุมชน (งานดนตรี งานเต้นรำ เป็นต้น)	2.1	1.8	2.2	-	-	623 Participating in community social
631 การเดินทางที่เกี่ยวข้องกับการเข้าสังคมและการมีส่วนร่วมในชุมชน	1.0	1.1	1.0	0.9	1.1	631 Travel related
649 การเข้าสังคมและการมีส่วนร่วมในชุมชน ซึ่งมิได้จัดประเภทไว้ในที่อื่น	0.3	0.3	0.3	0.2	-	649 Others

หน่วยเป็นชั่วโมงต่อวัน : Hour per day

ตารางที่ 4 เวลาที่ใช้โดยเฉลี่ยของประชากรอายุตั้งแต่ 15 ปีขึ้นไป จำแนกตามกิจกรรมหลัก และสถานภาพสมรส ภาคกลาง (ต่อ)

TABLE 4 AVERAGE TIME OF PARTICIPANTS 15 YEARS OF AGE AND OVER BY MAIN ACTIVITY AND MARITAL STATUS, CENTRAL REGION (Contd.)

กิจกรรมหลัก	ยอดรวม Total	สถานภาพสมรส Marital Status				Main Activity		
		โสด Single	สมรส Married	ม่าย Widowed	หย่า Divorced			
		แยกกันอยู่ Separated	ไม่ทราบ Unknown					
K การเข้าชมทางด้านวัฒนธรรม การบันเทิง และการกีฬา	2.7	2.5	2.8	2.5	1.0	2.2	-	K Attending/visiting cultural, entertainment and sports events/venues
651 การเข้าชมพิพิธภัณฑ์ ห้องแสดงงานศิลป์ อุทยานประวัติศาสตร์หรือวัฒนธรรม	2.8	0.5	3.2	-	-	-	-	651 Visit museum
652 การเข้าชมภาพยนตร์	2.2	2.2	2.1	-	-	2.2	-	652 Attendance at movies
653 การเข้าชมการแสดงละคร การแสดงโขน/การแสดงดนตรี การแสดงดนตรี	2.3	1.0	2.4	-	-	-	-	653 Attendance at theatre
659 การเข้าชมทางด้านวัฒนธรรมอื่นๆ	1.2	-	1.3	1.5	1.0	-	-	659 Attendance at other specified mass cultural events
661 การเข้าชมสวนสัตว์ สวนพฤกษศาสตร์ ศูนย์บันเทิง งานแสดงสินค้า งานเทศกาล สวนสนุก	2.0	1.4	2.2	-	-	-	-	661 Attendance/visit to zoo, animal park
671 การเข้าชมการแข่งขันกีฬาอาชีพ	-	-	-	-	-	-	-	671 Attendance at professional sports events
672 การเข้าชมการแข่งขันกีฬาสมัครเล่น	2.1	2.4	2.1	-	-	-	-	672 Attendance at amateur sports events
681 การเดินทางที่เกี่ยวข้องกับการเข้าชม ทางด้านวัฒนธรรม การบันเทิง และการกีฬา	1.5	1.3	1.6	1.0	-	-	-	681 Travel related
699 การเข้าร่วมหรือเข้าชม สถานที่ด้านวัฒนธรรม การบันเทิง การกีฬา	-	-	-	-	-	-	-	699 Others
L งานอดิเรก การเล่นเกม และกิจกรรมยามว่างอื่นๆ	1.8	1.8	1.6	1.1	7.7	6.8	-	L Hobbies, games and other pastime activities
701 ทักษะศิลป์	3.0	2.8	2.9	5.5	-	-	-	701 Visual arts
702 วรรณศิลป์ ได้แก่ การเขียนหนังสือ วรรณคดี ประพันธ์	3.5	-	3.5	-	-	-	-	702 Literary arts
703 ศิลปการแสดง (การเต้นรำ การดนตรี การแสดงละคร)	2.1	2.4	0.8	-	-	-	-	703 Performing arts
711 การทำงานอดิเรกที่ได้รับความสนใจและความเชี่ยวชาญเฉพาะด้าน	1.1	0.9	1.3	1.3	-	-	-	711 Technical hobbies
721 การเล่นคนเดียว	0.9	1.3	0.6	0.5	-	-	-	721 Solo games
722 การเล่นเกม หมากกระดาน	2.5	-	2.5	-	-	4.4	-	722 Card games, board games
723 การเล่นเกมคอมพิวเตอร์ วิดีโอเกม ผู้เกมยอดเหรียญ	1.8	1.9	1.5	-	-	1.5	-	723 Computer games
724 การเล่นเป็นกลุ่ม	1.2	1.3	0.5	-	-	-	-	724 Social/group games
728 การเล่นพนันหรือการเสี่ยงโชค	3.2	1.3	8.2	-	6.7	7.4	-	728 Gambling
731 การเดินทางที่เกี่ยวข้องกับงานอดิเรก การเล่นเกม และกิจกรรมยามว่างอื่นๆ	1.0	0.9	1.1	0.9	1.0	1.0	-	731 Travel related
749 งานอดิเรก การเล่นเกม และกิจกรรมยามว่างอื่นๆ ซึ่งมิได้จัดประเภทไว้ในที่อื่น	3.1	2.5	3.4	-	-	-	-	749 Others

หน่วยเป็นชั่วโมงต่อวัน : Hour per day

ตารางที่ 4 เวลาที่ใช้โดยเฉลี่ยของประชากรอายุตั้งแต่ 15 ปีขึ้นไป จำแนกตามกิจกรรมหลัก และสถานภาพสมรส ภาคกลาง (ต่อ)

TABLE 4 AVERAGE TIME OF PARTICIPANTS 15 YEARS OF AGE AND OVER BY MAIN ACTIVITY AND MARITAL STATUS, CENTRAL REGION (Contd.)

กิจกรรมหลัก	สถานภาพสมรส				แยกกันอยู่ Separated	ไม่ทราบ Unknown	Main Activity
	Marital Status						
	โสด Single	สมรส Married	หย่า Divorced	ม่าย Widowed			
ยอดรวม	Total						
M การเล่นกีฬาในร่มและกีฬากลางแจ้ง การอบรม และกิจกรรมที่เกี่ยวข้อง	1.4	1.4	0.9	1.0	-	M	Indoor and outdoor sports participation and related courses
751 การเดินและการเดินทางไกล การวิ่งจ็อกกิ้งและการวิ่งออกกำลังกาย	1.1	1.1	0.8	0.9	-		751 walking and hiking
752 การขี่จักรยาน การเล่นสเก็ต การเล่นเบสบอล	1.5	1.3	-	-	-		752 Biking, skating
753 การเต้นแอโรบิค การเล่นโยคะ การยกน้ำหนัก และโปรแกรมฟิตเนสอื่นๆ	0.9	1.0	-	1.0	-		753 Aerobics, yoga and other fitness
754 การเล่นกีฬาประเภททีมที่มีอุปกรณ์เป็นลูกบอล	2.1	3.6	1.0	-	-		754 Ball games, individual sports
755 การเล่นกีฬาประเภททีมที่มีอุปกรณ์เป็นลูกบอล	1.2	1.1	0.8	2.0	-		755 Ball games, team sports
756 การเล่นกีฬาทางน้ำ	1.4	1.5	-	-	-		756 Water sports
757 การเล่นกีฬาฤดูหนาว การเล่นกีฬาบนน้ำแข็ง และการเล่นกีฬาน้ำหิมะ	0.7	-	-	-	-		757 Winter/ice/snow sports
758 การเล่นกีฬาที่มีการปะทะระหว่างผู้เล่น	0.5	0.5	-	-	-		758 Contact sports
762 การขี่ม้า	-	-	-	-	-		762 Horseback-riding
763 การรับชมเพื่อความเพลิดเพลิน การที่ยอมรับทั่วทัศน์	2.5	2.8	-	4.8	-		763 Pleasure drives, sightseeing
764 การเล่นกีฬาและกิจกรรมที่เกี่ยวข้อง	2.0	-	-	-	-		764 Sports related
781 การเดินทางที่เกี่ยวข้องกับการเล่นกีฬาในร่มและกีฬากลางแจ้ง การอบรม และกิจกรรมที่เกี่ยวข้อง	0.8	0.9	0.7	0.5	-		781 Travel related
799 การเล่นกีฬาในร่มและกีฬากลางแจ้ง และกิจกรรมที่เกี่ยวข้อง ซึ่งมิได้จัดประเภทไว้ในที่อื่น	1.7	1.6	-	-	-		799 Others
N สื่อสารมวลชน	3.0	2.9	2.8	3.0	2.4	N	Mass media
801 การอ่านหนังสือ	1.5	1.4	0.8	0.5	0.7		801 Reading books
802 การอ่านสิ่งพิมพ์ที่ออกตามกำหนดเวลา ได้แก่ หนังสือพิมพ์ นิตยสาร วารสาร เป็นต้น	0.8	0.8	0.7	1.3	-		802 Reading periodicals
809 การอ่านสิ่งพิมพ์อื่นๆ	1.6	2.0	1.8	-	-		809 Reading other specified materials
811 การชมหรือการฟังโทรทัศน์	2.8	2.8	2.5	2.8	2.2		811 Watching/listening to television
812 การชมหรือการฟังวิดีโอ วีซีดี วีซีดี	2.6	2.4	1.9	3.3	-		812 Watching/listening to video
821 การฟังวิทยุกระจายเสียง	1.6	1.4	2.2	2.7	-		821 Listening to radio programmes
822 การฟังสื่อทางเสียงอื่นๆ	1.3	1.3	-	0.9	-		822 Listening to other audio media
831 การใช้อินเทอร์เน็ตโดยคอมพิวเตอร์เพื่อการอ่าน	2.0	1.8	-	-	-		831 Using computer technology for reading
832 การใช้อินเทอร์เน็ตโดยคอมพิวเตอร์เพื่อการรับชมและรับฟัง	2.3	1.3	-	3.0	-		832 Using computer technology for video/audio
833 การใช้อินเทอร์เน็ต การดาวน์โหลด การอัปโหลด	1.9	1.3	1.5	1.0	-		833 Surfing the internet, downloading, Uploading
841 การใช้อินเทอร์เน็ต	0.9	0.9	-	-	-		841 Visiting library
881 การเดินทางที่เกี่ยวข้องกับการใช้สื่อมวลชน	0.6	0.4	-	0.7	-		881 Travel related
899 สื่อสารมวลชน ซึ่งมิได้จัดประเภทไว้ในที่อื่น	-	-	-	-	-		899 Others

หน่วยเป็นชั่วโมงต่อวัน : Hour per day

ตารางที่ 5 เวลาที่ได้เฉลี่ยของประชากรอายุตั้งแต่ 10-30 ปี จำแนกตามกิจกรรมที่ทำ การเรียน และเพศ ภาคกลาง

TABLE 5 AVERAGE TIME OF PARTICIPANTS 10-30 YEARS BY SELECTED ACTIVITY, ATTENDING SCHOOL AND SEX, CENTRAL REGION

หน่วยเป็นชั่วโมงต่อวัน : Hour per day

กิจกรรมหลัก	ยอดรวม						การเรียน Attending School						Main Activity
	Total			เรียน Attend			ไม่เรียน Not Attend			Male	Female		
	รวม Total	ชาย Male	หญิง Female	รวม Total	ชาย Male	หญิง Female	รวม Total	ชาย Male	หญิง Female				
A. การทำงานในหน่วยงานเอกชน รัฐวิสาหกิจ รัฐบาล องค์การที่ไม่แสวงหากำไร (ทำงานในระบบ)	10.1	10.0	10.2	6.1	6.5	5.6	10.3	10.3	10.4	10.4	10.4	A Formal sector work	
001 การทำงานในอาชีพหลัก	8.4	8.4	8.4	7.3	7.3	7.5	8.4	8.4	8.4	8.4	8.4	001 Working time in main job	
002 การทำงานในอาชีพรอง ที่มีลักษณะเดียวกับการทำงานในอาชีพหลัก	1.7	2.1	0.6	-	-	-	1.7	2.1	0.6	-	-	002 Working time in other jobs	
003 พนักงานฝึกหัด การฝึกงานและการฝึกงานอื่นที่เกี่ยวข้อง	7.7	7.7	-	7.7	7.7	-	-	-	-	-	-	003 Working time as apprentice, intern and related positions	
006 การหยุดพักในช่วงสั้นๆ และการถูกรบกวนในช่วงเวลาสั้นๆ ขณะทำงาน	0.7	0.7	0.6	1.0	0.8	1.0	0.6	0.7	0.6	0.6	0.6	006 Short breaks and interruptions from work	
008 การอบรมและการศึกษาที่เกี่ยวข้องกับการทำงานในระบบ	0.5	0.7	0.4	4.3	4.3	-	0.5	0.6	0.4	0.4	0.4	008 Training and studies in relation to work in the "formal sector"	
011 การหยุดในช่วงก่อนหรือหลังการทำงาน	0.8	0.8	0.7	1.1	0.8	1.2	0.7	0.8	0.7	0.7	0.7	011 Idle time before/after work	
012 การหยุดพักกลางวัน	0.8	0.8	0.8	0.7	0.7	0.8	0.8	0.8	0.8	0.8	0.8	012 Lunch break from work	
021 การหางานทำในระบบ	1.7	0.4	2.8	0.3	0.3	0.3	2.4	0.5	3.5	3.5	3.5	021 Looking for work in the "formal sector"	
022 การช่วยเหลือหรือการจัดตั้งธุรกิจในระบบ	1.7	-	1.7	-	-	-	1.7	-	1.7	-	1.7	022 Looking for/setting up business in the "formal sector"	
031 การเดินทางที่เกี่ยวข้องกับการทำงานในระบบ	1.3	1.2	1.3	1.3	1.3	1.3	1.3	1.2	1.3	1.3	1.3	031 Travel related to work in the "formal sector"	
049 การทำงานในระบบ ซึ่งมีได้จัดประเภทไว้ในที่อื่น	2.3	-	2.3	-	-	-	2.3	-	2.3	-	2.3	049 Others	
B. การทำงานในกิจกรรมการผลิตขั้นต้นของครัวเรือน	6.1	6.2	5.8	2.1	2.2	2.0	6.9	7.0	6.7	6.7	6.7	B Work for household in primary production activities	
051 การปลูกพืชและต้นไม้ พืชผักสวนครัว	5.9	6.0	5.8	2.4	2.7	2.1	6.3	6.3	6.3	6.3	6.3	051 Growing of crops and trees; kitchen gardening	
052 การเลี้ยงสัตว์ การผลิตผลิตภัณฑ์จากสัตว์ การบริการสัตว์	3.8	3.7	3.9	1.7	1.6	1.8	4.2	4.1	4.5	4.5	4.5	052 Farming of animals	
053 การล่าสัตว์ การดัดสัตว์ และการผลิตหนังสัตว์	3.1	3.4	1.5	5.1	5.1	-	2.5	2.8	1.5	1.5	1.5	053 Hunting, trapping and production of animal skins	
054 การหาของป่า การตัดไม้ การหาเห็ด และกิจกรรมการทำป่าไม้อื่นๆ	2.6	3.1	0.6	0.3	0.3	0.3	4.6	4.7	2.8	2.8	2.8	054 Gathering of wild products	
055 การประมง การเลี้ยงสัตว์น้ำ การเพาะเลี้ยงสัตว์น้ำ	4.4	4.7	2.6	1.9	1.9	-	4.6	5.0	2.6	2.6	2.6	055 Fishing	
056 การทำเหมืองแร่และเหมืองหิน	6.7	-	6.7	-	-	-	6.7	-	6.7	-	6.7	056 Mining and quarrying	
057 การเก็บ กักและการจัดสรรปันส่วนน้ำ	2.0	2.2	1.0	1.8	2.0	1.0	2.6	2.6	-	-	-	057 Collecting water	
058 การอบรมและการศึกษาที่เกี่ยวข้องกับการทำงานในกิจกรรมการผลิตขั้นต้นของครัวเรือน	-	-	-	-	-	-	-	-	-	-	-	058 Training and studies in relation to work	
061 การจัดซื้อหรือจัดหาวัตถุดิบเพื่อใช้สำหรับกิจกรรมการผลิตขั้นต้นของครัวเรือน	1.2	0.7	1.6	1.2	0.6	1.8	1.2	0.7	1.5	1.5	1.5	061 Purchasing/acquiring inputs	
062 การขายหรือการทำทานตราคาณผลิตที่ได้จากกิจกรรมการผลิตขั้นต้นของครัวเรือน	1.6	1.5	1.7	1.2	-	1.2	1.7	1.5	1.8	1.8	1.8	062 Selling/disposing of outputs	
071 การหางานทำในกิจการของครัวเรือนที่ทำการกิจกรรมการผลิตขั้นต้น	1.3	-	1.3	-	-	-	1.3	-	1.3	-	1.3	071 Looking for work in primary production	
072 การช่วยเหลือหรือการจัดตั้งธุรกิจในการผลิตขั้นต้นของครัวเรือนที่ทำการกิจกรรมการผลิตขั้นต้น	0.4	0.4	-	-	-	-	0.4	0.4	-	-	-	072 Looking for/setting up business in primary production	
081 การเดินทางที่เกี่ยวข้องกับการผลิตขั้นต้นของครัวเรือน	1.2	1.2	1.2	1.0	0.9	1.1	1.2	1.2	1.2	1.2	1.2	081 Travel related to primary production	
099 การทำงานในกิจกรรมการผลิตขั้นต้นของครัวเรือน ซึ่งมีได้จัดประเภทไว้ในที่อื่น	5.1	5.1	-	-	-	-	5.1	5.1	-	-	-	099 Others	

ตารางที่ 5 เวลาที่ใช้โดยเฉลี่ยของประชากรอายุตั้งแต่ 10-30 ปี จำแนกตามกิจกรรมที่ทำ การเรียน และเพศ ภาคกลาง (ต่อ)
 TABLE 5 AVERAGE TIME OF PARTICIPANTS 10-30 YEARS BY SELECTED ACTIVITY, ATTENDING SCHOOL AND SEX, CENTRAL REGION (Contd.)

หน่วยเป็นชั่วโมงต่อวัน : Hour per day

กิจกรรมหลัก	ยอดรวม						การเรียน Attending School						Main Activity	
	Total			เรียน Attend			ไม่เรียน Not Attend			Male	Female	Male		Female
	รวม Total	ชาย Male	หญิง Female	รวม Total	ชาย Male	หญิง Female	รวม Total	ชาย Male	หญิง Female					
C การทำงานในกิจกรรมที่มิใช่การผลิตขั้นต้นของครัวเรือน	5.7	5.9	5.6	1.8	1.7	2.2	6.4	7.2	5.9	C Work for household in non-primary production activities				
101 กระบวนการผลิตผลิตภัณฑ์อาหาร และการบริการร้านอาหาร	6.1	7.2	5.0	3.0	-	3.0	6.2	7.2	5.2	101 Processing of food products				
102 การผลิตผลิตภัณฑ์อาหารและเครื่องดื่มอื่น ๆ	5.1	8.9	4.4	2.2	2.8	2.1	5.8	10.3	5.0	102 Making of other food products				
103 การผลิตสิ่งทอ เครื่องแต่งกาย เครื่องหนัง และผลิตภัณฑ์ที่เกี่ยวข้อง	5.5	3.5	6.2	2.7	2.6	6.2	6.3	7.3	6.2	103 Making textiles, wearing apparel, leather				
104 การผลิตผลิตภัณฑ์หัตถกรรมจากวัสดุทุกชนิด	7.3	8.4	6.4	2.6	4.0	1.9	7.7	8.7	6.9	104 Craft-making using all types				
105 การเตรียมและกวนไม่ยาสูบ	5.5	-	5.5	-	-	-	5.5	-	5.5	105 Tobacco preparing and curing				
106 การผลิตอิฐ แผ่นคอนกรีต อิฐบล็อก แผ่นกระเบื้อง	1.9	0.7	7.9	1.7	1.7	-	1.9	0.4	7.9	106 Making bricks, concrete slabs				
107 การผลิตสมุนไพรและยา	-	-	-	-	-	-	-	-	-	107 Making herbal and medicinal				
108 การอบรมและการศึกษาที่เกี่ยวข้องกับการทำงานในกิจกรรมที่มิใช่การผลิตขั้นต้นของครัวเรือน	0.3	0.3	0.3	-	-	-	0.3	0.3	0.3	108 Training and studies in relation to work				
111 การจัดซื้อหรือจัดหาวัตถุดิบเพื่อใช้สำหรับกิจกรรมที่มิใช่การผลิตขั้นต้นของครัวเรือน	1.0	1.2	0.9	0.6	0.6	-	1.2	1.8	0.9	111 Purchasing/acquiring inputs				
112 การขายหรือการกำหนดราคาผลิตภัณฑ์จากการผลิตขั้นต้นของครัวเรือน	3.2	5.2	1.6	-	-	-	3.2	5.2	1.6	112 Selling/disposing of outputs				
121 การหางานทำในกิจกรรมของครัวเรือนที่มิใช่การผลิตขั้นต้น	0.6	0.6	0.5	0.6	0.6	0.7	0.4	0.5	0.4	121 Looking for work in non-primary production				
122 การหาข้อมูลหรือการจัดธุรกิจในกิจกรรมของครัวเรือนที่มิใช่การผลิตขั้นต้น	-	-	-	-	-	-	-	-	-	122 Looking for/setting up business in non-primary production				
131 การเดินทางที่มิใช่การขนส่งขั้นต้นของครัวเรือน	0.9	0.9	0.8	0.6	-	0.6	0.9	0.9	0.8	131 Travel related to non-primary production				
149 การทำงานในกิจกรรมที่มิใช่การผลิตขั้นต้นของครัวเรือน ซึ่งมิได้จัดประเภทไว้ในที่อื่น	5.5	5.5	-	-	-	-	5.5	5.5	-	149 Others				
D การทำงานในกิจกรรมการก่อสร้างของครัวเรือน	6.1	6.2	5.6	3.4	3.4	-	6.6	6.9	5.6	D Work for household in construction activities				
151 การก่อสร้างและการซ่อมแซมสิ่งปลูกสร้างของตนเอง	4.1	4.4	3.0	2.0	2.0	-	4.8	5.4	3.0	151 Construction and repair for own capital				
152 การก่อสร้างและการซ่อมแซมอาคาร ถนน เขื่อน และสิ่งปลูกสร้างอื่นๆ ที่มิใช่ของตนเองและชุมชน	7.2	7.2	7.3	5.8	5.8	-	7.4	7.4	7.3	152 Construction and repair for buildings, roads				
153 การก่อสร้างและการซ่อมแซมถนน อาคาร สะพาน เขื่อนของชุมชน	1.2	1.2	-	1.2	1.2	-	-	-	-	153 Community-organized construction				
158 การอบรมและการศึกษาที่เกี่ยวข้องกับการทำงานในกิจกรรมของครัวเรือนที่มิใช่การผลิตขั้นต้น	-	-	-	-	-	-	-	-	-	158 Training and studies in relation to work				
161 การจัดซื้อหรือจัดหาวัตถุดิบเพื่อใช้สำหรับกิจกรรมการก่อสร้างของครัวเรือน	-	-	-	-	-	-	-	-	-	161 Purchasing/acquiring of inputs				
171 การหางานทำในกิจกรรมของครัวเรือนที่มิใช่การผลิตขั้นต้น	1.3	1.3	-	-	-	-	1.3	1.3	-	171 Looking for work in construction				
172 การหาข้อมูลหรือการจัดตั้งธุรกิจในกิจกรรมการก่อสร้าง	-	-	-	-	-	-	-	-	-	172 Looking for /setting up business in construction				
181 การเดินทางที่มิใช่ของกิจกรรมการก่อสร้างของครัวเรือน	0.8	0.9	0.7	0.8	0.8	-	0.8	0.9	0.7	181 Travel related				
199 การทำงานในกิจกรรมการก่อสร้างของครัวเรือน ซึ่งมิได้จัดประเภทไว้ในที่อื่น	-	-	-	-	-	-	-	-	-	199 Others				

ตารางที่ 5 เวลาที่ใช้โดยเฉลี่ยของประชากรอายุตั้งแต่ 10-30 ปี จำแนกตามกิจกรรมที่ทำ การเรียน และเพศ ภาคกลาง (ต่อ)

TABLE 5 AVERAGE TIME OF PARTICIPANTS 10-30 YEARS BY SELECTED ACTIVITY, ATTENDING SCHOOL AND SEX, CENTRAL REGION (Contd.)

หน่วยเป็นชั่วโมงต่อวัน : Hour per day

กิจกรรมหลัก	ยอดรวม				การเรียน Attending School				Main Activity	
	Total		เรียน Attend		ไม่เรียน Not Attend		หญิง Female	หญิง Female		
	ชาย Male	หญิง Female	รวม Total	ชาย Male	หญิง Female	รวม Total				ชาย Male
E การทำงานในการให้บริการที่ก่อให้เกิดรายได้ของครัวเรือน	7.4	8.0	6.8	4.3	5.1	3.5	8.0	8.4	7.5	E Work for household providing services for income
201 การจัดเตรียมและการจำหน่ายอาหารและเครื่องดื่ม	6.1	6.2	6.0	2.7	2.6	2.8	6.7	7.0	6.5	201 Preparing and selling food
202 การขายของเบ็ดเตล็ด การขายตามบ้าน การขายตามข้างถนน การร่ำขาย	5.9	6.3	5.7	3.8	4.8	3.3	6.5	6.6	6.4	202 Petty trading; door-to-door vending
211 การประกอบติดตั้ง ปรับตั้งเครื่องใช้ บำรุงรักษา และการซ่อมแซมเครื่องใช้เครื่องใช้ภายในบ้าน	5.5	5.5	5.4	1.0	1.0	-	5.6	5.7	5.4	211 Fitting, installing, tool setting, maintaining
212 การซ่อมแซมยานพาหนะ	7.5	7.6	3.3	4.2	5.1	0.7	7.8	7.8	8.0	212 Repair of vehicles
213 การซ่อมแซมของใช้ส่วนบุคคล	7.2	7.2	-	-	-	-	7.2	7.2	-	213 Repair of personal goods
214 การซ่อมแซมของใช้ในครัวเรือน	7.9	7.9	-	7.1	7.1	-	8.0	8.0	-	214 Repair of household goods
221 การให้เช่าห้อง ที่พัก และการให้บริการที่เกี่ยวข้อง	0.8	0.9	0.7	-	-	-	0.8	0.9	0.7	221 Renting out rooms
222 การใช้ยืมและการเก็บเงิน การแลกเปลี่ยนเงินตราต่างประเทศ	9.5	9.5	-	-	-	-	9.5	9.5	-	222 Lending and collecting money
223 การพิมพ์ การประมวลผลคำ การเขียนโปรแกรม การลงรหัสข้อมูล	5.7	1.8	7.8	2.9	1.8	4.3	6.1	1.8	8.1	223 Typing, word processing, programming, encoding
224 การทำบัญชี การลงบัญชี การให้บริการด้านกฎหมาย และการให้บริการที่เกี่ยวข้อง	6.2	8.4	2.8	-	-	-	6.2	8.4	2.8	224 Accounting, bookkeeping, legal
225 การสอนพิเศษ	1.1	1.0	2.5	1.0	1.0	-	2.5	-	2.5	225 Tutoring
226 การให้บริการทางการแพทย์และทันตกรรม	8.8	-	8.8	-	-	-	8.8	-	8.8	226 Provision of medical
227 การให้บริการดูแลและบำบัดรักษาโรค	1.0	-	1.0	-	-	-	1.0	-	1.0	227 Provision of nursing
231 การให้บริการดูแลส่วนบุคคล	7.6	7.5	7.6	4.4	-	4.4	7.8	7.5	7.9	231 Provision of personal care services
232 การให้บริการดูแลสุขภาพส่วนบุคคลที่ไม่ใช่ผู้เชี่ยวชาญ	7.7	-	7.7	-	-	-	7.7	-	7.7	232 Provision of non-professional health care
241 การขนส่งสินค้า	5.1	5.2	4.3	1.8	1.7	3.3	5.4	5.6	4.3	241 Transporting goods
242 การขนส่งผู้โดยสาร	9.0	9.0	-	6.7	6.7	-	9.1	9.1	-	242 Transporting passengers
251 การให้บริการชำระค่าใช้จ่ายในครัวเรือน	7.2	7.2	-	-	-	-	7.2	7.2	-	251 Providing paid domestic services
261 การฝึกอบรมและการศึกษาที่เกี่ยวข้องกับการทำงานในกิจกรรมการให้บริการ	0.9	0.4	1.0	0.3	0.3	-	1.0	0.5	1.0	261 Training and studies related to work
271 การหาหนทางทำในกิจการของครัวเรือนที่กิจกรรมการให้บริการ	0.9	0.6	3.0	-	-	-	0.9	0.6	3.0	271 Looking for work in service activities in household enterprise
281 การเดินทางที่เกี่ยวข้องกับกิจกรรมการให้บริการที่ก่อให้เกิดรายได้	1.4	1.5	1.2	1.7	2.3	1.0	1.3	1.4	1.3	281 Travel related
299 การทำงานในการให้บริการที่ก่อให้เกิดรายได้ของครัวเรือน ซึ่งมีได้จัดประเภทไว้ในที่อื่น	8.2	8.8	6.0	5.7	5.7	-	8.4	9.2	6.0	299 Others

ตารางที่ 5 เวลาที่ใช้โดยเฉลี่ยของประชากรอายุตั้งแต่ 10-30 ปี จำแนกตามกิจกรรมที่ทำ การเรียน และเพศ ภาคกลาง (ต่อ)
 TABLE 5 AVERAGE TIME OF PARTICIPANTS 10-30 YEARS BY SELECTED ACTIVITY, ATTENDING SCHOOL AND SEX, CENTRAL REGION (Contd.)

หน่วยเป็นชั่วโมงต่อวัน : Hour per day

กิจกรรมหลัก	ยอดรวม						การเรียน Attending School						Main Activity
	Total			เรียน Attend			ไม่เรียน Not Attend			หญิง Female			
	รวม Total	ชาย Male	หญิง Female	รวม Total	ชาย Male	หญิง Female	รวม Total	ชาย Male	หญิง Female				
F การให้บริการในครัวเรือนของตนเอง โดยไม่ได้รับค่าตอบแทน	2.0	1.4	2.3	1.6	1.4	1.7	2.1	1.4	1.4	2.5	F Providing unpaid domestic services for own final use within household		
301 การจัดการด้านอาหาร และการทำความสะอาดของเครื่องใช้ในครัว	1.1	0.7	1.1	0.8	0.6	0.8	1.2	0.8	0.8	1.3	301 Food management		
302 การทำความสะอาดและการดูแลรักษาที่อยู่อาศัยและบริเวณ	0.9	0.8	0.9	0.9	0.8	0.9	0.9	0.8	0.8	0.9	302 Cleaning and upkeep of dwelling		
303 การตกแต่ง การบำรุงรักษา และการซ่อมแซมเล็กๆ น้อยๆ ด้วยตนเอง	1.4	1.6	0.6	1.4	1.9	0.5	1.4	1.5	1.5	0.7	303 Do-it-yourself decoration, maintenance		
304 การดูแลสิ่งทอ ทำความสะอาดรองเท้า ซักผ้ารีดผ้า ตลอดจนการซ่อมแซม	1.3	1.0	1.3	1.2	0.9	1.3	1.3	1.1	1.1	1.3	304 Care of textiles and footwear		
305 การจัดการครัวเรือนที่เกี่ยวข้อง	1.1	1.3	0.9	0.8	0.9	0.7	1.2	1.7	1.7	1.0	305 Household management		
306 การดูแลสัตว์เลี้ยง	0.9	0.9	0.8	0.7	0.7	0.7	1.0	1.1	1.1	0.8	306 Pet care		
311 การซื้อสิ่งหรือการจัดการจัดซื้อสินค้าและกิจการที่เกี่ยวข้อง	0.8	0.9	0.8	1.1	1.2	1.1	0.7	0.7	0.7	0.7	311 Shopping for/purchasing of goods		
312 การจัดหาบริการและกิจการที่เกี่ยวข้อง	0.6	0.7	0.2	0.5	0.5	-	0.7	0.8	0.8	0.2	312 Shopping for/availing of services		
331 การเดินทางที่เกี่ยวข้องกับการให้บริการในครัวเรือนตนเอง โดยไม่ได้รับค่าตอบแทน	0.9	0.9	0.9	1.0	1.0	1.0	0.8	0.8	0.8	0.8	331 Travel related		
349 การบริการในครัวเรือนของตน โดยไม่ได้รับค่าตอบแทน ซึ่งมีได้จัดประเภทไว้ในที่อื่น	1.1	1.0	1.2	1.3	-	1.3	1.0	1.0	1.0	0.2	349 Others		
G การให้บริการดูแลสมาชิกในครัวเรือน โดยไม่ได้รับค่าตอบแทน	2.9	1.6	3.5	1.6	1.5	1.7	3.2	1.7	1.7	3.8	G Providing unpaid care-giving services to household members		
351 การดูแลด้านร่างกายของเด็ก ได้แก่ การอาบน้ำ แต่งตัว และมีโภชนาการ เป็นต้น	3.4	1.9	3.8	2.2	2.6	2.1	3.5	1.8	1.8	4.0	351 Caring for children-physical care		
352 การสอน การอบรม ให้คำแนะนำตลอดจนการให้ความช่วยเหลือเด็ก	1.0	0.9	1.0	0.8	0.8	0.9	1.0	1.0	1.0	1.1	352 Teaching, training, helping children		
353 การรับส่งเด็กไปยังสถานที่ต่างๆ	0.7	0.7	0.6	0.7	0.8	0.6	0.7	0.7	0.7	0.7	353 Accompanying children to places		
354 การดูแลด้านจิตใจของเด็ก (การดูแลรักษาอาการ)	1.7	1.6	1.8	1.4	3.3	0.6	1.8	0.8	0.8	2.0	354 Minding children		
361 การดูแลด้านร่างกายของผู้สูงอายุ คนป่วย และคนพิการ	1.8	1.0	2.1	2.0	0.8	2.4	1.8	1.1	1.1	2.1	361 Caring for adults : physical care		
362 การดูแลด้านอารมณ์ของผู้สูงอายุ คนป่วย และคนพิการ	0.8	-	0.8	0.8	-	0.8	-	-	-	-	362 Caring for adults : emotional support		
363 การรับส่งผู้ใหญ่ไปยังสถานที่ต่างๆ	0.7	0.8	0.5	1.4	1.5	0.3	0.6	0.6	0.6	0.6	363 Accompanying adults to places		
381 การเดินทางที่เกี่ยวข้องกับการให้บริการดูแลสมาชิกในครัวเรือน โดยไม่ได้รับค่าตอบแทน	0.8	0.8	0.8	0.9	0.6	1.0	0.8	0.8	0.8	0.8	381 Travel related		
399 การให้บริการดูแลสมาชิกในครัวเรือน โดยไม่ได้รับค่าตอบแทน ซึ่งมีได้จัดประเภทไว้ในที่อื่น	3.0	-	3.0	-	-	-	3.0	-	-	3.0	399 Others		

ตารางที่ 5 เวลาที่ใช้โดยเฉลี่ยของประชากรอายุตั้งแต่ 10-30 ปี จำแนกตามกิจกรรมที่ทำ การเรียน และเพศ ภาคกลาง (ต่อ)

TABLE 5 AVERAGE TIME OF PARTICIPANTS 10-30 YEARS BY SELECTED ACTIVITY, ATTENDING SCHOOL AND SEX, CENTRAL REGION (Contd.)

หน่วยเป็นชั่วโมงต่อวัน : Hour per day

กิจกรรมหลัก	ยอดรวม						การเรียน Attending School						Main Activity
	Total			เรียน Attend			ไม่เรียน Not Attend			ชาย Male	หญิง Female		
	รวม Total	ชาย Male	หญิง Female	รวม Total	ชาย Male	หญิง Female	รวม Total	ชาย Male	หญิง Female				
H การให้บริการชุมชนและการให้ความช่วยเหลือครัวเรือนอื่น	1.7	1.7	1.7	1.6	1.5	1.7	1.8	1.8	1.7	1.8	1.7	H Providing community services and help to other households	
401 การให้ความช่วยเหลือครัวเรือนอื่นด้านภาษาโปรแกรมและการจัดการครัวเรือน	1.9	1.7	2.1	2.2	1.8	2.3	1.7	1.7	1.7	1.7	1.7	401 Household maintenance and management	
402 การให้ความช่วยเหลือครัวเรือนอื่นด้านการรื้อฟื้นบ้านหรือการซื้อที่ดินและบริการ	0.5	0.5	0.5	0.5	0.5	-	0.5	-	0.5	-	0.5	402 Shopping for / purchasing of goods	
403 การให้ความช่วยเหลือครัวเรือนอื่นด้านการก่อสร้าง การปรับปรุง และการซ่อมแซมที่อยู่อาศัยและสิ่งปลูกสร้าง	0.5	-	0.5	0.5	-	0.5	-	-	-	-	-	403 Construction	
404 การให้ความช่วยเหลือครัวเรือนอื่นด้านการซ่อมแซมเครื่องใช้ไฟฟ้าและของใช้ในครัวเรือน	0.5	0.5	-	0.5	0.5	-	-	-	-	-	-	404 Repairs of consumer	
405 การให้ความช่วยเหลือครัวเรือนอื่นด้านธุรกิจหรือฟาร์มและด้านภาษาแรงงาน โดยไม่ได้รับค่าตอบแทน	3.5	4.6	2.3	5.3	5.8	2.9	2.9	3.9	2.2	3.9	2.2	405 Unpaid help in business/farm	
406 การให้ความช่วยเหลือครัวเรือนอื่นด้านการดูแลเด็ก	1.4	1.5	1.4	1.7	-	1.7	1.2	1.5	1.2	1.5	1.2	406 Childcare as help to other households	
407 การให้ความช่วยเหลือครัวเรือนอื่นด้านการดูแลผู้ใหญ่	3.2	2.2	3.6	-	-	-	3.2	2.2	3.6	2.2	3.6	407 Adult care as help to other households	
408 การให้ความช่วยเหลือครัวเรือนอื่นด้านการขนส่ง	3.0	3.0	3.5	3.5	-	3.5	3.0	3.0	-	3.0	-	408 Transportation	
411 การให้บริการเพื่อชุมชน เช่น การทำอาหารที่ร่วมฉลองกับชุมชน เป็นต้น	0.6	0.4	0.7	0.5	0.4	0.5	0.7	0.4	1.0	0.4	1.0	411 Community-organized work	
412 การให้บริการซ่อมแซมถนน อาคาร ทำความสะอาด การรับและเตรียมพื้นที่ในชุมชน	0.8	0.8	0.5	1.0	1.0	-	0.4	0.4	0.5	0.4	0.5	412 Work on road/building repair	
413 การจัดตั้งและการให้บริการเพื่อชุมชนในการให้ความช่วยเหลือให้กับหมู่บ้าน ทั้งถื่น	-	-	-	-	-	-	-	-	-	-	-	413 Organizing working on community-based assistance to villages sub-locations	
414 การจัดตั้งและการให้บริการเพื่อชุมชนในการให้ความช่วยเหลือครอบครัวและบุคคล	0.7	0.7	-	0.8	0.8	-	0.5	0.5	-	0.5	-	414 Organizing working on community-based assistance to families and individuals	
421 การทำงานอาสาสมัครให้กับองค์กร (ไม่ได้ให้ความช่วยเหลือบุคคลอื่นโดยตรง)	0.5	0.6	0.4	0.5	0.6	0.3	0.5	0.5	0.5	0.5	0.5	421 Volunteer work for organizations	
422 การทำงานอาสาสมัครในนามขององค์กร (ให้ความช่วยเหลือบุคคลอื่นโดยตรง)	-	-	-	-	-	-	-	-	-	-	-	422 Volunteer work through organizations	
431 การเข้าร่วมประชุม	2.1	2.3	1.2	-	-	-	2.1	2.3	1.2	2.3	1.2	431 Attendance in meetings	
441 การมีส่วนร่วมในชุมชนและความรับผิดชอบที่เกี่ยวข้อง	0.6	0.5	0.8	-	-	-	0.6	0.5	0.8	0.5	0.8	441 Involvement in civic	
481 การเดินทางที่เกี่ยวข้องกับการให้บริการชุมชนและการให้ความช่วยเหลือครัวเรือนอื่น	1.0	1.2	0.8	1.0	0.9	1.2	1.0	1.2	0.7	1.2	0.7	481 Travel related	
499 การให้บริการชุมชนและการให้ความช่วยเหลือครัวเรือนอื่น ซึ่งมิได้จัดประเภทไว้ในที่อื่น	3.0	-	3.0	3.0	-	3.0	-	-	-	-	-	499 Others	

ตารางที่ 5 เวลาที่ใช้โดยเฉลี่ยของประชากรอายุตั้งแต่ 10-30 ปี จำแนกตามกิจกรรมที่ทำ การเรียน และเพศ ภาคกลาง (ต่อ)
 TABLE 5 AVERAGE TIME OF PARTICIPANTS 10-30 YEARS BY SELECTED ACTIVITY, ATTENDING SCHOOL AND SEX, CENTRAL REGION (Contd.)

หน่วยเป็นชั่วโมงต่อวัน : Hour per day

กิจกรรมหลัก	ยอดรวม				การเรียน Attending School				Main Activity
	Total		เรียน Attend		ไม่เรียน Not Attend		รวม Total	หญิง Female	
	ชาย Male	หญิง Female	ชาย Male	หญิง Female	ชาย Male	หญิง Female			
I การเรียนรู้	7.9	8.0	7.8	8.0	7.9	2.3	3.3	1.9	I Learning
501 การเข้าเรียนตั้งแต่อนุบาล ประถม มัธยม อาชีวฯ อุดมศึกษา การศึกษาผู้ใหญ่ และศึกษาเฉพาะทาง	6.0	6.1	5.9	6.1	5.9	4.7	3.7	7.2	501 School/university attendance
502 การหยุดพักหรือเรียนในชั้น 501	0.8	0.7	0.8	0.8	0.8	0.8	0.5	1.0	502 Breaks/waiting at place
503 การศึกษาด้วยตนเองในระบบการศึกษาทางไกล (วิดีโอ สื่อทางเสียง ระบบออนไลน์)	1.7	-	1.7	1.7	1.7	-	-	-	503 Self-study for distance education course work
511 การทำกาบ้าน การทบทวนหลักสูตร การเรียนพิเศษ วิเคราะห์วิจัยที่เกี่ยวข้องกับการศึกษาในระบบ	1.5	1.4	1.5	1.5	1.4	1.0	1.2	0.8	511 Homework, course review
521 การศึกษาเพิ่มเติม การศึกษานอกระบบ และวิชาต่างๆ ในช่วงระหว่างเวลาว่าง	1.1	1.3	1.1	1.1	1.0	2.3	-	2.3	521 Additional study, non-formal education
531 การฝึกอบรมและการศึกษาเพื่อพัฒนาอาชีพและวิชาชีพ	4.5	3.8	4.8	4.5	4.4	4.4	2.0	7.7	531 Career/professional development training
571 การทำกิจกรรมอื่นๆ ที่เกี่ยวข้องกับกิจกรรมการเรียนรู้	0.7	0.7	0.8	0.7	0.8	0.5	0.6	0.5	571 Other activities done in relation to learning activities
581 การเดินทางที่เกี่ยวข้องกับการเรียนรู้	1.4	1.3	1.4	1.4	1.3	0.7	0.8	0.7	581 Travel related
599 กิจกรรมการเรียนรู้ ซึ่งมิได้จัดประเภทไว้ในที่อื่น	0.5	0.5	-	0.5	-	-	-	-	599 Others
J การเข้าสังคมและการมีส่วนร่วมในชุมชน	1.4	1.6	1.1	1.2	1.3	1.5	1.9	1.1	J Socializing and community participation
601 การพูด การสนทนา และการโทรศัพท์	1.1	1.2	1.0	1.0	1.1	1.2	1.4	0.9	601 Talking, conversing
602 กิจกรรมการเข้าสังคม และการพบปะสังสรรค์	2.7	2.7	2.6	2.9	2.7	2.6	2.7	1.5	602 Socializing activities
603 การอ่านและการเขียนจดหมาย	0.7	0.5	1.7	0.7	0.5	1.7	-	-	603 Reading and writing mail
604 การไม่เข้าสังคมหรือการต่อต้านสังคมหรือการมองสังคมในแง่ลบ ได้แก่ การเข้าร่วมประท้วง ต่อต้าน	3.8	3.8	-	-	-	3.8	3.8	-	604 Unsocial/anti-social
621 การมีส่วนร่วมในการของเหตุการณ์ทางด้านประเพณีวัฒนธรรมหรือประวัติศาสตร์หรือชุมชน	1.8	1.8	-	0.7	0.7	2.0	2.0	-	621 Participating in community celebrations of cultural/historical events
622 การมีส่วนร่วมในพิธีหรือกิจกรรมของชุมชน (ไม่ใช่ทางศาสนา)	3.0	3.2	2.8	3.4	3.5	2.9	3.0	2.8	622 Participating in community rites/events (non-religious)
623 การมีส่วนร่วมในงานสังคมของชุมชน (งานดนตรี งานเต้นรำ เป็นต้น)	1.8	1.7	1.8	2.2	2.3	1.1	1.1	-	623 Participating in community social
631 การเดินทางที่เกี่ยวข้องกับการเข้าสังคมและการมีส่วนร่วมในชุมชน	1.1	1.1	1.0	1.1	1.0	1.1	1.1	0.9	631 Travel related
649 การเข้าสังคมและการมีส่วนร่วมในชุมชน ซึ่งมิได้จัดประเภทไว้ในที่อื่น	0.3	-	0.3	-	-	0.3	-	0.3	649 Others

ตารางที่ 5 เวลาที่ใช้โดยเฉลี่ยของประชากรอายุตั้งแต่ 10-30 ปี จำแนกตามกิจกรรมที่ทำ การเรียน และเพศ ภาคกลาง (ต่อ)
 TABLE 5 AVERAGE TIME OF PARTICIPANTS 10-30 YEARS BY SELECTED ACTIVITY, ATTENDING SCHOOL AND SEX, CENTRAL REGION (Contd.)

หน่วยเป็นชั่วโมงต่อวัน : Hour per day

กิจกรรมหลัก	ยอดรวม						การเรียน Attending School						Main Activity	
	Total			เรียน Attend			ไม่เรียน Not Attend			Male	Female	Male		Female
	รวม Total	ชาย Male	หญิง Female	รวม Total	ชาย Male	หญิง Female	รวม Total	ชาย Male	หญิง Female					
K การเข้าชมทางด้านวัฒนธรรม การบันเทิง และการกีฬา	2.7	2.8	2.5	3.1	3.6	2.6	2.4	2.2	2.2	2.5	2.5	2.5	K Attending/Visiting cultural, entertainment and sports events/venues	
651 การเข้าชมพิพิธภัณฑ์หรือแสดงงานศิลป์ อุทยานประวัติศาสตร์หรือวัฒนธรรม	-	-	-	-	-	-	-	-	-	-	-	-	651 Visit museum	
652 การเข้าชมภาพยนตร์	2.2	2.2	2.2	2.2	2.2	2.2	2.1	2.1	2.1	2.1	2.1	2.1	652 Attendance at movies	
653 การเข้าชมการแสดงละคร การแสดงโขน การแสดงดนตรี	2.1	0.5	4.0	3.2	1.0	4.0	0.3	0.3	0.3	-	-	-	653 Attendance at theatre	
659 การเข้าชมทางด้านวัฒนธรรมอื่นๆ	1.5	-	1.5	1.5	-	1.5	-	-	-	-	-	-	659 Attendance at other specified mass cultural events	
661 การเข้าชมสวนสัตว์ สวนพฤกษศาสตร์ ศูนย์บันเทิง งานแสดงสินค้า งานเทศกาล สวนสนุก	2.3	2.1	2.6	3.0	3.0	2.8	1.9	1.3	1.3	2.6	2.6	2.6	661 Attendance/visit to zoo, animal park	
671 การเข้าชมการแข่งขันกีฬาอาชีพ	-	-	-	-	-	-	-	-	-	-	-	-	671 Attendance at professional sports events	
672 การเข้าชมการแข่งขันกีฬาสมัครเล่น	2.3	3.1	1.3	2.7	3.2	1.8	1.5	2.6	2.6	0.5	0.5	0.5	672 Attendance at amateur sports events	
681 การเดินทางที่เกี่ยวข้องกับการเข้าชม ทางด้านวัฒนธรรม การบันเทิง และการกีฬา	1.4	1.5	1.4	1.5	1.7	1.3	1.3	1.2	1.2	1.4	1.4	1.4	681 Travel related	
699 การเข้าร่วมหรือเข้าชม สถานที่ด้านวัฒนธรรม การบันเทิง การกีฬา	-	-	-	-	-	-	-	-	-	-	-	-	699 Others	
L งานอดิเรก การเล่นเกม และกิจกรรมยามว่างอื่นๆ	1.8	1.9	1.7	1.9	2.0	1.8	1.6	1.8	1.8	1.1	1.1	1.1	L Hobbies, games and other pastime activities	
701 ทักษะศิลป์	2.4	-	2.4	2.3	-	2.3	3.0	-	-	3.0	3.0	3.0	701 Visual arts	
702 วรรณคดีที่ได้แก่การเขียนหนังสือ วรรณคดี ประพันธ์	-	-	-	-	-	-	-	-	-	-	-	-	702 Literary arts	
703 ศิลปการแสดง (การเต้นรำ การดนตรี การแสดงละคร)	2.2	1.9	2.6	2.4	2.2	2.6	0.9	1.0	1.0	0.5	0.5	0.5	703 Performing arts	
711 การทำงานอดิเรกที่ใช้ความสามารภและความเชี่ยวชาญเฉพาะด้าน	0.7	0.8	0.6	1.1	1.3	0.8	0.5	0.5	0.5	0.4	0.4	0.4	711 Technical hobbies	
721 การเล่นเกมเดี่ยว	1.8	1.6	2.1	1.9	1.6	2.3	1.2	1.4	1.4	0.3	0.3	0.3	721 Solo games	
722 การเล่นเกม หมากกระดาน	1.7	1.7	-	2.3	2.3	-	0.8	0.8	0.8	-	-	-	722 Card games, board games	
723 การเล่นเกมคอมพิวเตอร์ วิดีโอเกม ผู้เกมยอดเหรียญ	1.9	1.9	1.7	2.0	2.0	1.9	1.6	1.9	1.9	1.2	1.2	1.2	723 Computer games	
724 การเล่นเกมกลุ่ม	1.5	1.5	1.5	1.5	1.5	1.5	2.4	2.7	2.7	1.5	1.5	1.5	724 Social/group games	
728 การเล่นเกมหรือการเสี่ยงโชค	1.0	-	1.0	-	-	-	1.0	-	-	1.0	1.0	1.0	728 Gambling	
731 การเดินทางที่เกี่ยวข้องกับงานอดิเรก การเล่นเกม และกิจกรรมยามว่างอื่นๆ	1.3	1.2	1.6	1.4	1.3	1.8	0.9	0.9	0.9	0.7	0.7	0.7	731 Travel related	
749 งานอดิเรก การเล่นเกม และกิจกรรมยามว่างอื่นๆ ซึ่งมิได้จัดประเภทไว้ในที่อื่น	3.1	3.7	2.8	2.5	-	2.5	3.4	3.7	3.7	3.2	3.2	3.2	749 Others	

ตารางที่ 6 เวลาที่ใช้โดยเฉลี่ยของประชากรอายุตั้งแต่ 10 ปีขึ้นไป จำแนกตามกิจกรรมหลัก และระดับการศึกษาที่สำเร็จ ภาคกลาง

TABLE 6 AVERAGE TIME OF PARTICIPANTS 10 YEARS OF AGE AND OVER BY MAIN ACTIVITY AND EDUCATIONAL ATTAINMENT, CENTRAL REGION

หน่วยเป็นชั่วโมงต่อวัน : Hour per day

กิจกรรมหลัก	รวม	ไม่มี การศึกษา	ต่ำกว่า ประถมศึกษา	ประถมศึกษา ต่ำกว่า	ประถมศึกษา	มัธยมศึกษา ต่ำกว่า	มัธยมศึกษาตอนปลาย			อุดมศึกษา			อื่นๆ	ไม่ทราบ	Main Activity			
							Total	None	Less than Elementary	Elementary	Secondary	Upper Secondary Level				Higher Level		
												สายสามัญ- ทั่วไป				สายวิชาชีพ	สายวิชาการ	สายวิชาชีพ
A การทำงานในหน่วยงานเอกชน รัฐวิสาหกิจ รัฐบาล องค์การที่ไม่แสวงหากำไร (ทำงานในระบบ)	9.5	7.5	8.3	9.5	9.7	10.0	9.7	10.9	10.0	9.8	9.0	-	12.2	A Formal sector work				
001 การทำงานในอาชีพหลัก	8.0	6.9	8.0	8.3	8.1	8.4	7.8	9.0	7.4	7.7	7.1	-	11.2	001 Working time in main job				
002 การทำงานในอาชีพรอง ที่มีลักษณะเดียวกับการทำงานในอาชีพหลัก	1.7	-	1.0	1.0	3.3	1.2	1.7	-	2.4	0.8	0.6	-	-	002 Working time in other jobs				
003 พักงานมีกำหนด การฝึกงานและการฝึกงานอื่นที่เกี่ยวข้อง	7.7	-	-	-	8.2	7.5	7.6	-	0.5	-	-	-	-	003 Working time as apprentice, intern and related positions				
006 การหยุดพักในช่วงสั้นๆ และการหยุดยกเว้นในช่วงเวลาสั้นๆ ขณะทำงาน	0.7	0.5	0.7	0.7	0.6	0.8	0.6	-	0.6	0.9	0.6	-	-	006 Short breaks and interruptions from work				
008 การอบรมและการศึกษาที่เกี่ยวข้องกับการทำงานในระบบ	1.4	-	2.4	0.8	0.7	0.5	2.0	-	2.2	0.8	1.9	-	-	008 Training and studies in relation to work in the "formal sector"				
011 การหยุดในช่วงก่อนหรือหลังการทำงาน	0.8	0.5	0.9	0.7	0.7	0.9	0.6	-	0.7	0.8	1.1	-	-	011 Idle time before/after work				
012 การหยุดพักกลางวัน	0.8	0.8	0.8	0.8	0.8	0.8	0.8	0.8	0.9	0.7	0.8	-	1.0	012 Lunch break from work				
021 การทำงานทั่วไปในระบบ	1.3	-	1.3	0.5	0.5	-	0.5	-	0.7	2.1	-	-	0.3	021 Looking for work in the "formal sector"				
022 การหาข้อมูลหรือการจัดซื้อจัดจ้างในระบบ	1.0	-	-	-	-	-	-	-	1.7	0.5	-	-	-	022 Looking for/setting up business in the "formal sector"				
031 การเดินทางที่เกี่ยวข้องกับการทำงานในระบบ	1.3	1.2	1.3	1.2	1.3	1.4	1.4	1.0	1.7	1.3	1.4	-	0.6	031 Travel related to work in the "formal sector"				
049 การทำงานในระบบ ซึ่งมิได้จัดประเภทไว้ในที่อื่น	3.0	-	3.8	-	-	2.3	-	-	-	-	2.5	-	-	049 Others				
B การทำงานในกิจกรรมการผลิตขั้นต้นของครัวเรือน	6.3	6.6	6.4	6.4	5.8	5.8	5.8	2.4	5.9	5.8	3.4	-	-	B Work for household in primary production activities				
051 การปลูกัญพืชและต้นไม้ พืชผักสวนครัว	5.6	5.6	5.6	5.9	5.3	5.1	4.7	3.3	5.5	5.6	2.6	-	-	051 Growing of crops and trees; kitchen gardening				
052 การเลี้ยงสัตว์ การผลิตผลิตภัณฑ์จากสัตว์ การบริการสัตวบาล	3.4	4.3	3.0	3.7	3.0	5.7	3.9	2.6	4.8	4.8	1.8	-	-	052 Farming of animals				
053 การล่าสัตว์ การทำสัตว์ และการผลิตหนังสัตว์	2.7	5.3	2.7	3.0	2.2	8.5	0.3	-	-	0.7	-	-	-	053 Hunting, trapping and production of animal skins				
054 การหาของป่า การตัดไม้ การหาเห็ด และกิจกรรมการทำป่าไม้อื่นๆ	3.7	5.0	3.5	3.7	4.6	1.5	3.7	-	7.0	0.3	0.8	-	-	054 Gathering of wild products				
055 การประมง การเลี้ยงสัตว์น้ำ การเพาะเลี้ยงสัตว์น้ำ	4.6	7.7	4.6	4.1	4.5	4.7	5.9	-	5.9	3.0	-	-	-	055 Fishing				
056 การทำเหมืองแร่และเหมืองหิน	6.8	-	6.2	7.2	-	-	-	-	-	-	-	-	-	056 Mining and quarrying				
057 การเก็บน้ำ และการจัดสรรน้ำส่วนน้ำ	1.8	0.5	2.0	1.3	4.6	1.0	-	-	-	-	-	-	-	057 Collecting water				
058 การอบรมและการศึกษาที่เกี่ยวข้องกับการทำงานในกิจกรรมการผลิตขั้นต้นของครัวเรือน	2.7	-	1.6	-	3.0	0.3	-	-	1.5	-	-	-	-	058 Training and studies in relation to work				
061 การจัดซื้อหรือจัดหาวัตถุดิบเพื่อใช้สำหรับกิจกรรมการผลิตขั้นต้นของครัวเรือน	1.1	3.3	1.1	0.9	1.1	0.5	1.8	-	0.9	0.7	-	-	-	061 Purchasing/acquiring inputs				
062 การขายหรือยกยวกันตามราคาตลาดผลิตภัณฑ์ที่ได้จากกิจกรรมการผลิตขั้นต้นของครัวเรือน	3.4	1.7	4.2	2.0	2.2	3.5	3.1	-	1.5	-	9.7	-	-	062 Selling/disposing of outputs				
071 การหาของป่าในกิจกรรมการจัดซื้อจัดจ้างในกิจกรรมการผลิตขั้นต้น	4.9	5.0	6.4	-	1.3	-	-	-	-	-	-	-	-	071 Looking for work in primary production				
072 การหาข้อมูลหรือการจัดซื้อจัดจ้างในกิจกรรมของครัวเรือนที่ทำกิจกรรมการผลิตขั้นต้น	0.7	-	1.3	-	-	0.3	-	-	-	0.7	-	-	-	072 Looking for/setting up business in primary production				
081 การเดินทางที่เกี่ยวข้องกับการกิจกรรมการผลิตขั้นต้นของครัวเรือน	1.2	1.0	1.2	1.2	1.3	1.1	1.5	1.2	1.1	1.2	1.4	-	-	081 Travel related to primary production				
099 การทำงานในกิจกรรมการผลิตขั้นต้นของครัวเรือน ซึ่งมิได้จัดประเภทไว้ในที่อื่น	3.8	-	3.2	6.7	0.3	-	-	-	1.7	-	-	-	-	099 Others				

ตารางที่ 6 เวลาที่ใช้โดยเฉลี่ยของประชากรอายุตั้งแต่ 10 ปีขึ้นไป จำแนกตามกิจกรรมหลัก และระดับการศึกษาที่สำเร็จ ภาคกลาง (ต่อ)

TABLE 6 AVERAGE TIME OF PARTICIPANTS 10 YEARS OF AGE AND OVER BY MAIN ACTIVITY AND EDUCATIONAL ATTAINMENT, CENTRAL REGION (Contd.)

หน่วยเป็นชั่วโมงต่อวัน : Hour per day

กิจกรรมหลัก	รวม Total	ไม่มี การศึกษา None	ต่ำกว่า ประถมศึกษา Less than Elementary	ประถมศึกษา Elementary	ประถมศึกษา ตอนต้น Lower Secondary	มัธยมศึกษาตอนปลาย Upper Secondary Level			อุดมศึกษา Higher Level			อื่นๆ Others	ไม่ทราบ Unknown	Main Activity
						สายสามัญ General/ Academic	สายวิชาชีพ Vocational Teacher Training	สายสามัญ General/ Academic	สายวิชาชีพ Technical Teacher Training					
										สายสามัญ General/ Academic	สายวิชาชีพ Vocational Teacher Training			
E การทำงานในการให้บริการที่ไม่ได้รายได้ของครัวเรือน	7.9	8.8	7.9	7.8	8.1	7.9	7.3	5.7	7.6	7.8	5.1	8.1	7.4	E Work for household providing services for income
201 การจัดเตรียมและทำความสะอาดเครื่องดื่ม	6.7	7.0	6.7	6.3	6.8	7.9	7.3	-	3.8	5.8	4.3	-	-	201 Preparing and selling food
202 การขายของเบ็ดเตล็ด การขายตามบ้าน การขายตามข้างถนน การขาย	6.9	8.2	7.1	6.6	7.0	6.3	5.7	4.0	7.4	7.8	6.0	-	7.5	202 Petty trading, door-to-door vending
211 การประกอบ ติดตั้ง ปรับตั้งเครื่องใช้ บ้านรักษา และการซ่อมแซมเครื่องใช้เครื่องใช้จากกล	4.9	4.9	3.3	4.8	5.8	5.5	6.3	-	5.5	10.1	2.8	-	-	211 Filing, installing, tool setting, maintaining
212 การซ่อมแซมยานพาหนะ	7.0	2.6	5.9	7.2	8.1	5.7	6.5	-	9.9	6.9	3.2	-	6.8	212 Repair of vehicles
213 การซ่อมแซมของใช้ส่วนบุคคล	5.1	-	5.3	8.8	1.8	6.8	7.2	-	-	-	-	-	-	213 Repair of personal goods
214 การซ่อมแซมของใช้ในครัวเรือน	5.0	6.1	4.0	4.6	7.2	7.4	5.7	-	11.9	3.4	1.0	-	-	214 Repair of household goods
221 การไปเช่าห้อง ที่พัก และการให้บริการที่เกี่ยวข้อง	2.0	-	1.9	3.7	3.8	0.7	-	-	1.3	5.5	-	5.8	-	221 Renting out rooms
222 การไปกู้ยืมและยกยืมเงิน การแลกเปลี่ยนเงินตราต่างประเทศ	3.0	-	0.5	0.7	3.9	5.2	-	-	-	8.5	-	-	-	222 Lending and collecting money
223 การพิมพ์ การประมวลผลคำ การเขียนโปรแกรม การลงรหัสข้อมูล	4.9	-	1.0	7.5	6.2	2.4	9.3	-	4.5	7.0	4.8	-	-	223 Typing, word processing, programming, encoding
224 การทำบัญชี การบัญชี การให้บริการด้านกฎหมาย และการให้บริการที่เกี่ยวข้อง	4.1	-	2.6	9.7	5.5	3.7	6.4	-	3.3	7.5	-	-	-	224 Accounting, bookkeeping, legal
225 การสอนพิเศษ	1.7	1.0	-	-	-	-	-	-	3.5	2.7	1.4	-	-	225 Tutoring
226 การให้บริการทางการแพทย์และทันตกรรม	6.2	-	-	-	-	8.8	-	-	5.5	-	-	-	-	226 Provision of medical
227 การให้บริการดูแลและบำบัดรักษาโรค	3.8	3.7	-	-	7.7	-	-	-	1.0	-	-	-	-	227 Provision of nursing
231 การให้บริการดูแลส่วนบุคคล	6.8	8.7	6.6	7.5	6.7	5.9	5.7	-	6.6	5.7	9.5	9.0	6.2	231 Provision of personal care services
232 การให้บริการดูแลสุขภาพโดยบุคคลที่ไม่ใช่ผู้เชี่ยวชาญ	7.3	12.2	6.9	10.2	7.1	2.0	-	-	-	-	-	-	-	232 Provision of non-professional health care
241 การขนส่งสินค้า	5.7	2.5	5.9	6.4	5.3	4.4	7.5	-	2.0	6.0	-	-	-	241 Transporting goods
242 การขนส่งผู้โดยสาร	8.2	10.7	7.8	9.5	9.9	8.3	3.9	-	4.5	3.0	2.8	-	-	242 Transporting passengers
251 การให้บริการชำระค่าใช้สอยในครัวเรือน	2.3	-	2.0	-	-	-	-	-	-	7.2	-	-	-	251 Providing paid domestic services
261 การฝึกอบรมและการศึกษาที่เกี่ยวข้องกับการทำงานในกิจกรรมการให้บริการ	1.8	-	1.8	-	1.4	0.2	1.7	-	3.0	-	-	-	-	261 Training and studies related to work
271 การทำงานทำในกิจกรรมครัวเรือนที่มักเกิดจากการให้บริการ	4.9	-	5.0	-	5.0	0.3	-	-	3.0	-	-	-	-	271 Looking for work in service activities in household enterprise
281 การเดินทางที่เกี่ยวข้องกับกิจกรรมการให้บริการที่ไม่ได้รายได้	1.5	1.5	1.5	1.6	1.4	1.7	1.2	1.7	1.5	1.4	1.3	-	0.7	281 Travel related
299 การทำงานในการให้บริการที่ไม่ได้รายได้ของครัวเรือน ซึ่งมีได้แก่ประเภทที่ไว้บน	7.3	7.3	4.0	5.7	8.1	9.4	10.8	-	4.4	-	-	-	-	299 Others

ตารางที่ 6 เวลาที่ใช้โดยเฉลี่ยของประชากรอายุตั้งแต่ 10 ปีขึ้นไป จำแนกตามกิจกรรมหลัก และระดับการศึกษาที่สำเร็จ ภาคกลาง (ต่อ)

TABLE 6 AVERAGE TIME OF PARTICIPANTS 10 YEARS OF AGE AND OVER BY MAIN ACTIVITY AND EDUCATIONAL ATTAINMENT, CENTRAL REGION (Contd.)

หน่วยเป็นชั่วโมงต่อวัน : Hour per day

กิจกรรมหลัก	รวม Total	ไม่มี การศึกษา None	ต่ำกว่า ประถมศึกษา Less than Elementary	ประถมศึกษา Elementary	ประถมศึกษา ต่ำกว่า Elementary Secondary	มัธยมศึกษาตอนปลาย Upper Secondary Level				อุดมศึกษา Higher Level			Main Activity				
						มัธยมศึกษา ต่ำกว่า General/ Academic	มัธยมศึกษา ศึกษาศาสตร์/วิชาชีพ Teacher Training	สายสามัญ- ศึกษาศาสตร์/ วิชาชีพ Academic Teacher	สายวิชาชีพ- ศึกษาศาสตร์/ วิชาชีพ Technical Teacher	สายวิชาชีพ- ศึกษาศาสตร์/ วิชาชีพ Higher Technical	สายวิชาชีพ- ศึกษาศาสตร์/ วิชาชีพ Education Training	สายวิชาชีพ- ศึกษาศาสตร์/ วิชาชีพ Higher Level		สายวิชาชีพ- ศึกษาศาสตร์/ วิชาชีพ Higher Level	สายวิชาชีพ- ศึกษาศาสตร์/ วิชาชีพ Higher Level	อื่นๆ Others	ไม่ทราบ Unknown
F การให้บริการในครัวเรือนของตนเอง โดยไม่ได้รับค่าตอบแทน	2.4	2.5	2.6	2.2	2.2	2.3	2.5	4.6	2.3	2.2	2.7	1.3	1.4	F Providing unpaid domestic services for own final use within household			
301 การจัดการด้านอาหาร และการทำความสะอาดสิ่งของเครื่องใช้ในครัว	1.4	1.5	1.5	1.3	1.2	1.2	1.3	1.4	1.1	1.2	1.6	1.3	0.5	301 Food management			
302 การทำความสะอาดและการดูแลรักษาที่อยู่อาศัยและบริเวณ	1.0	1.1	1.1	0.9	1.0	1.0	1.0	0.8	1.1	0.9	1.0	-	0.6	302 Cleaning and upkeep of dwelling			
303 การรดน้ำต้นไม้ กว้านหญ้า และกิจกรรมอื่น ๆ	1.3	1.0	1.3	1.2	1.4	1.1	1.9	0.8	1.0	1.3	1.0	-	0.5	303 Do-it-yourself decoration, maintenance			
304 การดูแลเสื้อผ้า การทำความสะอาดรองเท้า ผ้าเช็ดตัว ตลอดจนการซ่อมแซม	1.3	1.2	1.3	1.3	1.2	1.4	1.6	1.4	1.2	1.2	1.3	-	0.8	304 Care of textiles and footwear			
305 การจัดการทรัพย์สินที่เกี่ยวข้อง	1.4	0.5	1.5	1.5	2.0	1.3	0.7	-	1.8	0.7	0.8	-	-	305 Household management			
306 การดูแลสัตว์เลี้ยง	0.9	0.7	0.9	0.8	0.8	1.0	1.2	7.5	0.8	0.8	0.9	-	-	306 Pet care			
311 การซื้อสิ่งของหรือการจ้างซื้อสินค้าและกิจการที่เกี่ยวข้อง	0.8	0.8	0.8	0.7	0.8	0.9	0.9	1.0	1.0	0.9	0.9	-	0.4	311 Shopping for/purchasing of goods			
312 การจัดหาบริการและกิจการที่เกี่ยวข้อง	1.1	-	2.0	0.5	2.6	0.4	-	-	-	2.2	-	-	-	312 Shopping for/availing of services			
331 การเดินทางที่เกี่ยวข้องกับการให้บริการในครัวเรือนตนเอง โดยไม่ได้รับค่าตอบแทน	0.9	0.8	0.8	0.8	0.8	1.1	1.0	0.6	1.2	0.9	1.1	-	0.5	331 Travel related			
349 การบริการในครัวเรือนของตนเอง โดยไม่ได้รับค่าตอบแทน ซึ่งมีได้แก่ประเภทไว้ในที่อื่น	1.0	-	1.4	1.0	0.9	1.2	1.3	-	0.8	0.8	0.9	-	-	349 Others			
G การให้บริการดูแลสมาชิกในครัวเรือน โดยไม่ได้รับค่าตอบแทน	2.7	4.7	2.8	2.5	2.6	2.8	2.1	0.9	2.5	2.4	1.9	-	2.2	G Providing unpaid care-giving services to household members			
351 การดูแลด้านร่างกายของเด็ก ได้แก่ การอาบน้ำ แต่งตัว และเป็นอาหาร เป็นต้น	3.0	4.9	3.1	2.9	3.0	2.7	2.4	3.2	2.7	2.8	1.3	-	-	351 Caring for children-physical care			
352 การสอน การอบรม ให้คำแนะนำ ตลอดจนการใช้ความรุนแรงต่อเด็ก	1.1	2.1	1.1	0.7	1.0	1.1	1.0	-	1.3	0.9	1.3	-	-	352 Teaching, training, helping children			
353 การร่วมเล่นกับไม่ยังสถานที่ต่างๆ	0.7	0.6	0.7	0.8	0.7	0.7	0.8	0.4	0.7	0.8	0.7	-	1.5	353 Accompanying children to places			
354 การดูแลด้านจิตใจของเด็ก (การดูแลหรือปรึกษา)	2.2	1.2	2.7	2.9	1.9	0.9	3.3	-	1.5	0.5	2.5	-	-	354 Minding children			
361 การดูแลด้านร่างกายของผู้สูงอายุ คนป่วย และคนพิการ	2.5	1.2	2.6	1.8	2.8	4.0	0.8	-	0.9	1.6	2.8	-	-	361 Caring for adults : physical care			
362 การดูแลด้านอารมณ์ของผู้สูงอายุ คนป่วย และคนพิการ	2.3	-	4.0	-	-	0.8	-	-	-	-	-	-	-	362 Caring for adults : emotional support			
363 การร่วมเล่นกับไม่ยังสถานที่ต่างๆ	0.7	0.3	0.7	0.6	0.6	0.6	1.1	-	0.9	0.7	0.5	-	-	363 Accompanying adults to places			
381 การเดินทางที่เกี่ยวข้องกับการให้บริการดูแลสมาชิกในครัวเรือน โดยไม่ได้รับค่าตอบแทน	0.8	0.6	0.8	0.8	0.7	0.7	0.9	1.0	0.7	0.8	0.7	-	0.7	381 Travel related			
399 การให้บริการดูแลสมาชิกในครัวเรือน โดยไม่ได้รับค่าตอบแทน ซึ่งมีได้แก่ประเภทไว้ในที่อื่น	2.0	-	-	3.0	1.5	-	-	-	-	-	3.8	-	-	399 Others			

ตารางที่ 6 เวลาที่ใช้โดยเฉลี่ยของประชากรอายุตั้งแต่ 10 ปีขึ้นไป จำแนกตามกิจกรรมหลัก และระดับการศึกษาที่สำเร็จ ภาคกลาง (ต่อ)

TABLE 6 AVERAGE TIME OF PARTICIPANTS 10 YEARS OF AGE AND OVER BY MAIN ACTIVITY AND EDUCATIONAL ATTAINMENT, CENTRAL REGION (Contd.)

หน่วยเป็นชั่วโมงต่อวัน : Hour per day

กิจกรรมหลัก	รวม	ไม่มีการศึกษา	ต่ำกว่าประถมศึกษา	ประถมศึกษา	ประถมศึกษาตอนต้น	มัธยมศึกษาตอนปลาย				อุดมศึกษา				อื่นๆ	ไม่ทราบ	Main Activity
						None	Less than Elementary	Elementary	Lower Secondary	Upper Secondary Level		Higher Level				
										สายสามัญ-ศึกษา	สายวิชาชีพ-การศึกษา	สายสามัญ-ศึกษา	สายวิชาชีพ-การศึกษา			
O การดูแลและเอาใจใส่ตนเอง	12.0	14.5	12.7	11.7	11.5	11.2	11.4	11.7	10.9	11.0	11.4	11.2	10.1	O	Personal care and maintenance	
901 การนอนตอนกลางคืนหรือการนอนตามปกติ	8.3	8.8	8.4	8.4	8.3	8.1	8.1	8.4	8.0	8.1	7.9	7.4	7.3	901	Night sleep/essential sleep	
902 การแต่งตัวหรือการอาบน้ำ	2.2	2.9	2.3	2.0	2.2	2.0	1.8	1.9	1.9	1.9	2.0	-	3.1	902	Incidental sleep/naps	
903 การนอนไม่หลับ	1.9	3.5	1.8	1.6	1.5	1.7	2.8	1.7	1.7	1.9	1.7	-	0.7	903	Sleeplessness	
911 การรับประทานอาหารหรือของว่าง	1.4	1.6	1.5	1.4	1.3	1.3	1.4	1.2	1.2	1.2	1.3	1.5	0.9	911	Eating meals/snack	
912 การดื่มเครื่องดื่มเนื่องจากรับประทานหรือของว่าง	0.7	0.7	0.8	0.7	1.0	0.6	0.7	0.3	0.5	0.6	0.6	-	0.4	912	Drinking other than with meal or snack	
921 การดูแลสุขอนามัยและภาคดูแลตนเอง	1.1	1.0	1.1	1.1	1.1	1.2	1.2	1.0	1.2	1.2	1.3	0.9	0.6	921	Personal hygiene and care	
922 การดูแลด้านสุขภาพหรือการรักษาพยาบาลด้วยตนเอง	0.9	0.8	0.9	1.1	0.5	1.2	0.4	-	0.5	0.5	0.7	-	-	922	Health/medical care to oneself	
931 การได้รับการดูแลตนเองจากบุคคลอื่น	1.7	1.8	1.8	1.4	1.4	0.8	1.4	-	0.7	-	1.9	-	-	931	Receiving personal care from others	
932 การได้รับการดูแลด้านสุขภาพหรือการรักษาพยาบาลจากบุคคลอื่น	1.9	1.1	2.0	2.1	3.9	0.5	1.7	-	1.8	1.0	0.4	-	-	932	Receiving health/medical care from others	
941 การอดมนต์ตามลำพัง การสวดมนต์ การละหมาด และกิจกรรมที่เกี่ยวข้องกับความเชื่ออื่นๆ	0.8	0.9	0.8	1.0	1.0	0.9	0.5	0.8	0.7	0.7	0.8	-	0.6	941	Private prayer, meditation and other informal spiritual activities	
942 การมีส่วนร่วมในกิจกรรมทางศาสนา (หลักปฏิบัติทางศาสนา)	1.6	1.4	1.7	1.6	1.6	1.6	1.4	-	1.8	1.2	2.4	-	-	942	Participating in religious activities	
950 การพูดคุย นริขานหรือ ระวังสนทนาในครัวเรือน	1.1	1.3	1.2	0.9	1.0	1.0	0.9	0.9	0.9	0.9	0.9	3.0	1.0	950	Talking, consulting with member of household	
951 การไม่ทำกิจกรรมใดๆ การหยุดพัก การเอนกาย	1.7	2.8	1.9	1.3	1.3	1.4	1.3	1.4	1.2	1.2	1.6	0.7	1.8	951	Doing nothing, resting, relaxing	
952 การสูบบุหรี่	0.8	1.7	0.8	0.6	0.6	0.4	0.3	-	0.4	0.4	0.6	-	-	952	Smoking	
953 การนั่งรถราง การคิด การวางแผน	1.2	-	1.0	-	-	-	-	-	-	-	1.7	1.0	-	953	Reflecting/meditating, thinking, planning	
981 การเดินทางที่เกี่ยวข้องกับกิจกรรมการดูแลและเอาใจใส่ตนเอง	0.9	0.6	0.9	0.8	0.8	0.9	1.0	0.3	1.2	0.8	0.9	-	0.6	981	Travel related	
989 การดูแลและเอาใจใส่ตนเอง ซึ่งมิได้จัดประเภทไว้ในที่อื่น	0.7	-	0.7	-	-	-	-	-	-	-	-	-	-	989	Others	
000 ไม่ทราบ	-	-	-	-	-	-	-	-	-	-	-	-	-	000	Unknown	

ตารางที่ 7 เวลาที่จัดเฉลี่ยของประชากรอายุตั้งแต่ 10 ขึ้นไป จำแนกตามกิจกรรมหลัก และศาสนา ภาคกลาง
 TABLE 7 AVERAGE TIME OF PARTICIPANTS 10 YEARS OF AGE AND OVER BY MAIN ACTIVITY AND RELIGION, CENTRAL REGION

หน่วยเป็นชั่วโมงต่อวัน : Hour per day

กิจกรรมหลัก	ศาสนา Religion				อื่น ๆ Others	Main Activity
	พุทธ Buddha	คริสต์ Christ	อิสลาม Islam	อื่น ๆ Others		
A. การทำงานในหน่วยงานนอกภาครัฐวิสาหกิจ รัฐบาล องค์การที่ไม่แสวงหากำไร (ทำงานในระบบ)	9.5	10.5	9.3	9.5	A Formal sector work	
001 การทำงานในอาชีพหลัก	8.0	9.1	7.9	9.0	001 Working time in main job	
002 การทำงานนอกอาชีพของที่มีลักษณะเดียวกับการทำงานในอาชีพหลัก	1.7	-	-	-	002 Working time in other jobs	
003 พนักงานฝึกหัด การฝึกงานและการฝึกงานอื่นที่เกี่ยวข้อง	7.7	-	-	-	003 Working time as apprentice, intern and related positions	
006 การหยุดพักในช่วงสั้นๆ และการหยุดรอกันในช่วงเวลาสั้นๆ ขณะทำงาน	0.7	0.5	1.1	-	006 Short breaks and interruptions from work	
008 การอบรมและการศึกษากับการชั่งกับการทำงานในระบบ	1.4	-	0.3	-	008 Training and studies in relation to work in the "formal sector"	
011 การหยุดในช่วงก่อนหรือหลังการทำงาน	0.8	-	1.0	-	011 Idle time before/after work	
012 การหยุดพักกลางวัน	0.8	1.0	1.2	-	012 Lunch break from work	
021 การทำงานทั่วไปในระบบ	1.3	-	-	-	021 Looking for work in the "formal sector"	
022 การหาข้อมูลหรือการจัดตั้งธุรกิจในระบบ	1.0	-	-	-	022 Looking for/setting up business in the "formal sector"	
031 การเดินทางที่เกี่ยวข้องกับการทำงานในระบบ	1.3	1.1	1.9	0.5	031 Travel related to work in the "formal sector"	
049 การทำงานในระบบ ซึ่งไม่ได้จัดประเภทไว้ในที่อื่น	3.0	-	-	-	049 Others	
B. การทำงานในกิจกรรมการผลิตขั้นต้นของครัวเรือน	6.3	8.6	5.5	-	B Work for household in primary production activities	
051 การปลูกธัญพืชและต้นไม้ พืชผักสวนครัว	5.6	6.3	5.0	-	051 Growing of crops and trees; kitchen gardening	
052 การเลี้ยงสัตว์ การผลิตผลิตภัณฑ์จากสัตว์ การบริการสัตวบาล	3.4	-	3.3	-	052 Farming of animals	
053 การล่าสัตว์ การดักสัตว์ และการผลิตหนังสัตว์	2.7	-	5.3	-	053 Hunting, trapping and production of animal skins	
054 การหาของป่า การตัดไม้ การหาหิน และกิจกรรมการทำป่าไม้อื่นๆ	3.7	0.3	-	-	054 Gathering of wild products	
055 การประมง การเลี้ยงสัตว์น้ำ การเพาะเลี้ยงสัตว์น้ำ	4.6	-	-	-	055 Fishing	
056 การทำเหมืองแร่และเหมืองหิน	6.8	-	-	-	056 Mining and quarrying	
057 การเก็บ กักและการจัดสรรน้ำส่วนน้ำ	1.8	-	-	-	057 Collecting water	
058 การอบรมและการศึกษาที่เกี่ยวข้องกับการทำงานในกิจกรรมการผลิตขั้นต้นของครัวเรือน	2.7	-	-	-	058 Training and studies in relation to work	
061 การซื้อหรือจัดหาวัตุดิบเพื่อใช้สำหรับกิจกรรมการผลิตขั้นต้นของครัวเรือน	1.1	-	-	-	061 Purchasing/acquiring inputs	
062 การขายหรือการทำหน้าตลาดการผลิตที่ได้จากกิจกรรมการผลิตขั้นต้นของครัวเรือน	3.4	0.5	-	-	062 Selling/disposing of outputs	
071 การทำงานทำนึ่งกิจกรรมครัวเรือนที่ทำการการผลิตขั้นต้น	4.9	-	-	-	071 Looking for work in primary production	
072 การหาข้อมูลหรือการจัดตั้งธุรกิจในกิจกรรมการผลิตขั้นต้นของครัวเรือน	0.7	-	-	-	072 Looking for/setting up business in primary production	
081 การเดินทางที่เกี่ยวข้องกับกิจกรรมการผลิตขั้นต้นของครัวเรือน	1.2	2.2	0.9	-	081 Travel related to primary production	
099 การทำงานในกิจกรรมการผลิตขั้นต้นของครัวเรือน ซึ่งไม่ได้จัดประเภทไว้ในที่อื่น	3.8	-	-	-	099 Others	

ตารางที่ 7 เวลาที่ใช้โดยเฉลี่ยของประชากรอายุตั้งแต่ 10 ปีขึ้นไป จำนวนตามกิจกรรมหลัก และศาสนา ภาคกลาง (ต่อ)
 TABLE 7 AVERAGE TIME OF PARTICIPANTS 10 YEARS OF AGE AND OVER BY MAIN ACTIVITY AND RELIGION, CENTRAL REGION (Contd.)

หน่วยเป็นชั่วโมงต่อวัน : Hour per day

กิจกรรมหลัก	ศาสนา Religion				ยอดรวม Total	Main Activity
	พุทธ Buddha	คริสต์ Christ	อิสลาม Islam	อื่น ๆ Others		
C. การทำงานในกิจกรรมที่ไม่มีการผลิตขั้นต้นของครัวเรือน	6.2	8.8	5.7	-	6.2	C Work for household in non-primary production activities
101 รับประทานผลิตผลสดกับต้นอาหาร และการกับรักษาอาหาร	5.5	-	8.0	-	5.6	101 Processing of food products
102 การผลิตผลิตภัณฑ์อาหารและเครื่องดื่มอื่นๆ	5.5	-	-	-	5.5	102 Making of other food products
103 การผลิตสิ่งทอ เครื่องแต่งกาย เครื่องหนัง และผลิตภัณฑ์ที่เกี่ยวข้อง	6.2	8.5	-	-	6.2	103 Making textiles, wearing apparel, leather
104 การผลิตผลิตภัณฑ์หัตถกรรมจากวัสดุทุกชนิด	6.7	9.3	5.6	-	6.7	104 Craft-making using all types
105 การเตรียมและการแปรรูปยาสูบ	7.7	-	-	-	7.7	105 Tobacco preparing and curing
106 การผลิตอิฐ แผ่นคอนกรีต ซีเมนต์ และกระเบื้อง	6.8	-	-	-	6.8	106 Making bricks, concrete slabs
107 การผลิตสมุนไพรและยา	5.0	-	-	-	5.0	107 Making herbal and medicinal
108 การอบรมและการศึกษาที่เกี่ยวข้องกับการทำงานในกิจกรรมที่ไม่ใช่การผลิตขั้นต้นของครัวเรือน	0.3	-	-	-	0.3	108 Training and studies in relation to work
111 การซื้อหรือจัดหาวัตถุดิบเพื่อใช้สำหรับกิจกรรมที่ไม่ใช่การผลิตขั้นต้นของครัวเรือน	1.2	-	-	-	1.2	111 Purchasing/acquiring inputs
112 การขายหรือการกำหนดราคาผลผลิตที่ได้จากกิจกรรมที่ไม่ใช่การผลิตขั้นต้นของครัวเรือน	4.4	-	-	-	4.4	112 Selling/disposing of outputs
121 การทำงานในกิจกรรมที่ไม่ใช่การผลิตขั้นต้นของครัวเรือนที่ไม่ใช่การผลิตขั้นต้น	1.0	-	0.5	-	1.0	121 Looking for work in non-primary production
122 การทำข้อหรือการตั้งตู้กระจกในกิจการของครัวเรือนที่ที่กิจกรรมที่ไม่ใช่การผลิตขั้นต้น	1.5	-	-	-	1.5	122 Looking for/setting up business in non-primary production
131 การเดินทางที่เกี่ยวข้องกับกิจกรรมที่ไม่ใช่การผลิตขั้นต้นของครัวเรือน	1.1	-	1.2	-	1.1	131 Travel related to non-primary production
149 การทำงานในกิจกรรมที่ไม่ใช่การผลิตขั้นต้นของครัวเรือน ซึ่งมีได้แก่ประเภทไว้ในที่อื่น	5.7	-	-	-	5.7	149 Others
D. การทำงานในกิจกรรมการก่อสร้างของครัวเรือน	7.4	9.0	8.2	-	7.4	D Work for household in construction activities
151 การก่อสร้างและการซ่อมแซมสิ่งปลูกสร้างของตนเอง	4.6	-	2.5	-	4.6	151 Construction and repair for own capital
152 การก่อสร้างและการซ่อมแซมอาคาร ถนน เขื่อน และสิ่งปลูกสร้างอื่นๆที่ไม่ใช่ของตนเองและชุมชน	7.4	7.7	7.5	-	7.4	152 Construction and repair for buildings, roads
153 การก่อสร้างและการซ่อมแซมถนน อาคาร สะพาน เขื่อนของชุมชน	3.0	-	-	-	3.0	153 Community-organized construction
158 การอบรมและการศึกษาที่เกี่ยวข้องกับการทำงานในกิจการของครัวเรือนที่ที่กิจกรรมการก่อสร้าง	-	-	-	-	-	158 Training and studies in relation to work
161 การซื้อหรือจัดหาวัตถุดิบเพื่อใช้สำหรับกิจกรรมการก่อสร้างของครัวเรือน	2.9	-	-	-	2.9	161 Purchasing/acquiring of inputs
171 การทำงานในกิจการของครัวเรือนที่ที่กิจกรรมการก่อสร้าง	4.9	-	-	-	4.9	171 Looking for work in construction
172 การหาข้อมูลหรือการจัดตั้งธุรกิจในการของครัวเรือนที่ที่กิจกรรมการก่อสร้าง	2.3	-	-	-	2.3	172 Looking for /setting up business in construction
181 การเดินทางที่เกี่ยวข้องกับกิจกรรมการก่อสร้างของครัวเรือน	1.2	1.3	1.0	-	1.2	181 Travel related
199 การทำงานในกิจการการก่อสร้างของครัวเรือน ซึ่งมิได้แก่ประเภทไว้ในที่อื่น	-	-	-	-	-	199 Others

ตารางที่ 7 เวลาที่ใช้โดยเฉลี่ยของประชากรอายุตั้งแต่ 10 ปีขึ้นไป จำนวนตามกิจกรรมหลัก และศาสนา ภาคกลาง (ต่อ)
 TABLE 7 AVERAGE TIME OF PARTICIPANTS 10 YEARS OF AGE AND OVER BY MAIN ACTIVITY AND RELIGION, CENTRAL REGION (Contd.)

หน่วยเป็นชั่วโมงต่อวัน : Hour per day

กิจกรรมหลัก	ศาสนา Religion				ยอดรวม Total	อื่น ๆ Others	Main Activity
	พุทธ Buddha	คริสต์ Christ	อิสลาม Islam	อื่น ๆ Others			
E การทำงานในการให้บริการที่ก่อให้เกิดรายได้ของครัวเรือน	7.9	7.1	7.9	11.1	7.9	E Work for household providing services for income	
201 การจัดเตรียมและการจำหน่ายอาหารและเครื่องดื่ม	6.7	5.6	6.6	13.4	6.7	201 Preparing and selling food	
202 การขายของเบ็ดเตล็ด การขายตามบ้าน การขายตามข้างถนน การรับขาย	6.9	7.3	5.5	-	6.9	202 Petty trading, door-to-door vending	
211 การประกอบ ติดตั้ง ปรับตั้งเครื่องใช้ บ้านรับรักษา และการซ่อมแซมเครื่องใช้เครื่องจักรกล	4.9	-	0.7	-	4.9	211 Fitting, installing, tool setting, maintaining	
212 การซ่อมแซมยานพาหนะ	7.0	5.3	4.5	-	7.0	212 Repair of vehicles	
213 การซ่อมแซมของใช้ส่วนบุคคล	5.1	-	-	-	5.1	213 Repair of personal goods	
214 การซ่อมแซมของใช้ในครัวเรือน	5.0	-	8.0	-	5.0	214 Repair of household goods	
221 การให้เช่าห้อง ที่พัก และการให้บริการที่เกี่ยวข้อง	2.0	-	-	-	2.0	221 Renting out rooms	
222 การให้กู้ยืมและการเก็บเงิน การแลกเปลี่ยนเงินตราต่างประเทศ	3.0	-	-	-	3.0	222 Lending and collecting money	
223 การพิมพ์ การประมวลผลคำ การเขียนโปรแกรม การลงรหัสข้อมูล	4.9	-	-	-	4.9	223 Typing, word processing, programming, encoding	
224 การทำบัญชี การลงบัญชี การให้บริการด้านกฎหมาย และการให้บริการที่เกี่ยวข้อง	4.1	-	-	-	4.1	224 Accounting, bookkeeping, legal	
225 การสอนพิเศษ	1.7	-	-	-	1.7	225 Tutoring	
226 การให้บริการทางการแพทย์และทันตกรรม	6.2	-	-	-	6.2	226 Provision of medical	
227 การให้บริการดูแลและบ้านพักอาศัยโรค	3.8	1.0	-	-	3.8	227 Provision of nursing	
231 การให้บริการดูแลส่วนบุคคล	6.8	-	5.7	11.0	6.8	231 Provision of personal care services	
232 การให้บริการดูแลสุขภาพโดยบุคคลที่ไม่ใช่ผู้เชี่ยวชาญ	7.3	-	-	-	7.3	232 Provision of non-professional health care	
241 การขนส่งสินค้า	5.7	-	5.5	-	5.7	241 Transporting goods	
242 การขนส่งผู้โดยสาร	8.2	-	10.3	-	8.2	242 Transporting passengers	
251 การให้บริการชำระค่าใช้จ่ายในครัวเรือน	2.3	-	-	-	2.3	251 Providing paid domestic services	
261 การฝึกอบรมและการศึกษาที่เกี่ยวข้องกับการทำงานในกิจกรรมการให้บริการ	1.8	-	-	-	1.8	261 Training and studies related to work	
271 การทำงานทำในกิจการของครัวเรือนที่หักกิจกรรมการให้บริการ	4.9	-	-	-	4.9	271 Looking for work in service activities in household enterprise	
281 การเดินทางที่เกี่ยวข้องกับกิจกรรมการให้บริการที่ก่อให้เกิดรายได้	1.5	1.4	2.1	1.3	1.5	281 Travel related	
299 การทำงานในการให้บริการที่ก่อให้เกิดรายได้ของครัวเรือน ซึ่งมิได้จัดประเภทไว้ในที่อื่น	7.3	-	-	10.9	7.3	299 Others	

ตารางที่ 7 เวลาที่ใช้โดยเฉลี่ยของประชากรอายุตั้งแต่ 10 ปีขึ้นไป จำแนกตามกิจกรรมหลัก และศาสนา ภาคกลาง (ต่อ)
 TABLE 7 AVERAGE TIME OF PARTICIPANTS 10 YEARS OF AGE AND OVER BY MAIN ACTIVITY AND RELIGION, CENTRAL REGION (Contd.)

หน่วยเป็นชั่วโมงต่อวัน : Hour per day

กิจกรรมหลัก	ศาสนา Religion				ยอดรวม Total	Main Activity
	พุทธ Buddha	คริสต์ Christ	อิสลาม Islam	อื่น ๆ Others		
F. การให้บริการในครัวเรือนของตนเอง โดยไม่ได้รับค่าตอบแทน	2.4	2.3	3.0	3.5	2.4	F Providing unpaid domestic services for own final use within household
301 การจัดการด้านอาหาร และการทำความสะอาดสิ่งของเครื่องใช้ในครัว	1.4	1.1	1.7	0.8	1.4	301 Food management
302 การทำความสะอาดและกวดแล้ภษาที่อยู่อาศัยและบริเวณ	1.0	0.6	1.2	1.6	1.0	302 Cleaning and upkeep of dwelling
303 การทาสีผนัง การบำรุงรักษา และการซ่อมแซมเล็ก ๆ น้อยๆ ด้วยตนเอง	1.3	-	0.8	-	1.3	303 Do-it-yourself decoration, maintenance
304 การดูแลสิ่งของ ทำความสะอาดของเท้า ซักผ้ารีดผ้า ตลอดจนการซ่อมแซม	1.3	1.1	1.4	1.6	1.3	304 Care of textiles and footwear
305 การจัดการครัวเรือนที่เกี่ยวข้อง	1.4	0.8	2.7	-	1.4	305 Household management
306 การดูแลสัตว์เลี้ยง	0.9	0.9	0.8	-	0.9	306 Pet care
311 การซื้อเบ้่งหรือการซื้อสินค้าและบริการที่เกี่ยวข้อง	0.8	0.9	0.7	0.3	0.8	311 Shopping for/purchasing of goods
312 การจัดหาบริการและกิจกรรมที่เกี่ยวข้อง	1.1	-	-	-	1.1	312 Shopping for/availing of services
331 การเดินทางที่เกี่ยวข้องกับการให้บริการในครัวเรือนตนเอง โดยไม่ได้รับค่าตอบแทน	0.9	1.2	1.2	0.5	0.9	331 Travel related
349 การบริการในครัวเรือนของตน โดยไม่ได้รับค่าตอบแทน ซึ่งมีได้จ้ดประเภทไว้ในที่อื่น	1.0	-	-	-	1.0	349 Others
G. การให้บริการดูแลสมาชิกในครัวเรือน โดยไม่ได้รับค่าตอบแทน	2.7	1.0	2.6	6.0	2.7	G Providing unpaid care-giving services to household members
351 การดูแลด้านร่างกายของเด็ก ได้แก่ การอาบน้ำ แต่งตัว และป้อนอาหาร เป็นต้น	3.0	1.0	2.7	6.0	3.0	351 Caring for children-physical care
352 การสอน การอบรม ให้คำแนะนำ ตลอดจนการให้ความช่วยเหลือเด็ก	1.1	1.5	1.1	-	1.1	352 Teaching, training, helping children
353 การรับส่งเด็กไปยังสถานที่ต่างๆ	0.7	0.5	0.6	-	0.7	353 Accompanying children to places
354 การดูแลด้านจิตใจของเด็ก (การดูแลทริยาการ)	2.2	-	-	-	2.2	354 Minding children
361 การดูแลด้านร่างกายของผู้สูงอายุ คนป่วย และคนพิการ	2.5	-	-	-	2.5	361 Caring for adults : physical care
362 การดูแลด้านอารมณ์ของผู้สูงอายุ คนป่วย และคนพิการ	2.3	-	-	-	2.3	362 Caring for adults : emotional support
363 การรับส่งผู้ใหญ่ไปยังสถานที่ต่างๆ	0.7	-	-	-	0.7	363 Accompanying adults to places
381 การเดินทางที่เกี่ยวข้องกับการให้บริการดูแลสมาชิกในครัวเรือน โดยไม่ได้รับค่าตอบแทน	0.8	0.8	0.5	-	0.8	381 Travel related
399 การให้บริการดูแลสมาชิกในครัวเรือน โดยไม่ได้รับค่าตอบแทน ซึ่งมิได้จ้ดประเภทไว้ในที่อื่น	2.0	-	-	-	2.0	399 Others

ตารางที่ 7 เวลาที่ใช้โดยเฉลี่ยของประชากรอายุตั้งแต่ 10 ขึ้นไป จำนวนตามกิจกรรมหลัก และศาสนา ภาคกลาง (ต่อ)
 TABLE 7 AVERAGE TIME OF PARTICIPANTS 10 YEARS OF AGE AND OVER BY MAIN ACTIVITY AND RELIGION, CENTRAL REGION (Contd.)

หน่วยเป็นชั่วโมงต่อวัน : Hour per day

กิจกรรมหลัก	ศาสนา Religion				ยอดรวม Total	Main Activity
	พุทธ Buddha	คริสต์ Christ	อิสลาม Islam	อื่น ๆ Others		
H การให้บริการชุมชนและการให้ความช่วยเหลือครัวเรือนอื่น	2.2	1.1	1.6	-	2.2	H Providing community services and help to other households
401 การให้ความช่วยเหลือครัวเรือนในด้านภาษา บริการฯ และการจัดการครัวเรือน	2.2	2.2	3.0	-	2.2	401 Household maintenance and management
402 การให้ความช่วยเหลือครัวเรือนอื่นด้านการซื้อของจำเป็นและการจัดซื้อสินค้าและบริการ	0.9	-	-	-	0.9	402 Shopping for / purchasing of goods
403 การให้ความช่วยเหลือครัวเรือนอื่นด้านภาคก่อสร้าง การปรับปรุง และการซ่อมแซมที่อยู่อาศัยและสิ่งปลูกสร้างอื่น	3.7	-	-	-	3.7	403 Construction
404 การให้ความช่วยเหลือครัวเรือนอื่นด้านการซ่อมแซมเครื่องอุปโภคบริโภคและของใช้ในครัวเรือน	3.2	-	-	-	3.2	404 Repairs of consumer
405 การให้ความช่วยเหลือครัวเรือนอื่นด้านธุรกิจหรือฟาร์มและด้านการจ้างงาน โดยไม่ได้รับค่าตอบแทน	3.6	-	-	-	3.6	405 Unpaid help in business/farm
406 การให้ความช่วยเหลือครัวเรือนอื่นด้านภาคดูแลเด็ก	3.1	0.8	-	-	3.9	406 Childcare as help to other households
407 การให้ความช่วยเหลือครัวเรือนอื่นด้านภาคดูแลผู้สูงอายุ	2.5	-	-	-	2.5	407 Adult care as help to other households
408 การให้ความช่วยเหลือครัวเรือนอื่นด้านการขนส่ง	3.8	-	-	-	3.8	408 Transportation
411 การให้บริการที่ชุมชน เช่น การทำอาหารเพื่อร่วมฉลองกับชุมชน เป็นต้น	0.9	-	-	-	0.9	411 Community-organized work
412 การให้บริการซ่อมแซมถนน อาคาร ทำความสะอาด การปรับและเตรียมพื้นที่ในชุมชน	1.2	-	-	-	1.2	412 Work on road/building repair
413 การจัดตั้งและการให้บริการที่ชุมชนในการให้ความช่วยเหลือให้กับหมู่บ้าน ท้องถิ่น	2.2	-	-	-	2.2	413 Organizing working on community-based assistance to villages sub-locations
414 การจัดตั้งและการให้บริการที่ชุมชนในการให้ความช่วยเหลือแก่ครอบครัวและบุคคล	1.1	-	3.0	-	0.8	414 Organizing working on community-based assistance to families and individuals
421 การทำงานอาสาสมัครให้กับองค์กร (ไม่ได้ให้ความช่วยเหลือบุคคลอื่นโดยตรง)	0.5	0.5	0.5	-	0.5	421 Volunteer work for organizations
422 การทำงานอาสาสมัครในนามขององค์กร (ให้ความช่วยเหลือบุคคลอื่นโดยตรง)	3.7	-	-	-	3.7	422 Volunteer work through organizations
431 การเข้าร่วมประชุม	1.9	-	-	-	1.9	431 Attendance in meetings
441 การมีส่วนร่วมในชุมชนและความรับผิดชอบที่เกี่ยวข้อง	1.4	-	-	-	1.4	441 Involvement in civic
481 การเดินทางที่เกี่ยวข้องกับการให้บริการชุมชนและการให้ความช่วยเหลือครัวเรือนอื่น	1.0	0.3	-	-	1.1	481 Travel related
499 การให้บริการชุมชนและการให้ความช่วยเหลือครัวเรือนอื่น ซึ่งไม่ได้จัดประเภทไว้ในที่อื่น	2.7	-	-	-	2.7	499 Others

ตารางที่ 7 เวลาที่ใช้โดยเฉลี่ยของประชากรอายุตั้งแต่ 10 ขึ้นไป จำนวนตามกิจกรรมหลัก และศาสนา ภาคกลาง (ต่อ)
 TABLE 7 AVERAGE TIME OF PARTICIPANTS 10 YEARS OF AGE AND OVER BY MAIN ACTIVITY AND RELIGION, CENTRAL REGION (Contd.)

หน่วยเป็นชั่วโมงต่อวัน : Hour per day

กิจกรรมหลัก	ยอดรวม Total	ศาสนา Religion				Main Activity
		พุทธ Buddha	คริสต์ Christ	อิสลาม Islam	อื่น ๆ Others	
I การเรียนรู้	7.8	7.8	9.0	7.0	-	I Learning
501 การเข้าเรียนตั้งแต่อนุบาล ประถม มัธยม อาชีววะ อุดมศึกษา การศึกษาผู้ใหญ่ และศึกษาเฉพาะทาง	6.0	6.0	6.7	6.3	-	501 School/university attendance
502 การหยุดพักหรือรอเรียนในข้อ 501	0.8	0.8	0.7	0.5	-	502 Breaks/waiting at place
503 การศึกษาด้วยตนเองในระบบการศึกษาทางไกล (วิดีโอ สื่อทางเสียง ระบบออนไลน์)	1.7	1.7	-	-	-	503 Self-study for distance education course work
511 การทำที่บ้าน การทบทวนหลักสูตร การเรียนพิเศษ วิชาเฉพาะกิจที่เกี่ยวข้องกับการศึกษาในระบบ	1.5	1.5	1.3	1.2	-	511 Homework, course review
521 การศึกษาเพิ่มเติม การศึกษานอกระบบ และวิชาต่างๆ ในช่วงระหว่างเวลาว่าง	1.1	1.1	0.7	1.0	-	521 Additional study, non-formal education
531 การฝึกอบรมและการศึกษาเพื่อพัฒนาอาชีพและวิชาชีพ	4.1	4.1	-	-	-	531 Career/professional development training
571 การทำกิจกรรมอื่นๆ ที่เกี่ยวข้องกับการเรียนรู้	0.7	0.7	0.4	0.6	-	571 Other activities done in relation to learning activities
581 การเดินทางที่เกี่ยวข้องกับการเรียนรู้	1.4	1.4	1.3	1.3	-	581 Travel related
599 กิจกรรมการพักผ่อน ซึ่งมิได้จัดประเภทไว้ในที่อื่น	0.5	0.5	-	-	-	599 Others
J การเข้าสังคมและการมีส่วนร่วมในชุมชน	1.6	1.6	1.8	1.6	0.5	J Socializing and community participation
601 การพูด การสนทนา และการโทรศัพท์	1.3	1.3	1.7	1.3	0.5	601 Talking, conversing
602 กิจกรรมการเข้าสังคม และการพบปะสังสรรค์	2.6	2.6	-	4.2	-	602 Socializing activities
603 การอ่านและการเขียนจดหมาย	0.7	0.7	-	-	-	603 Reading and writing mail
604 การไม่เข้าสังคมหรือการต่อต้านสังคมหรือกิจกรรมสังคมในแง่ลบ ได้แก่ การเข้าร่วมประท้วง คือต่อต้าน	3.8	3.8	-	-	-	604 Unsocial/anti-social
621 การมีส่วนร่วมในการฉลองเหตุการณ์ทางวัฒนธรรมหรือประเพณีวัฒนธรรมหรือประวัติศาสตร์ของชุมชน	1.4	1.4	-	-	-	621 Participating in community celebrations of cultural/historical events
622 การมีส่วนร่วมในพิธีหรือกิจกรรมของชุมชน (ไม่ใช่ทางศาสนา)	2.6	2.6	-	-	-	622 Participating in community rites/events (non-religious)
623 การมีส่วนร่วมในงานสังคมของชุมชน (งานดนตรี งานเต้นรำ เป็นต้น) เป็นต้น	2.1	2.1	-	-	-	623 Participating in community social
631 การเดินทางที่เกี่ยวข้องกับการเข้าสังคมและการมีส่วนร่วมในชุมชน	1.0	1.0	0.5	2.1	-	631 Travel related
649 การเข้าสังคมและการมีส่วนร่วมในชุมชน ซึ่งมิได้จัดประเภทไว้ในที่อื่น	0.3	0.3	-	-	-	649 Others

ตารางที่ 7 เวลาที่จัดโดยเฉลี่ยของประชากรอายุตั้งแต่ 10 ปีขึ้นไป จำแนกตามกิจกรรมหลัก และศาสนา ภาคกลาง (ต่อ)
 TABLE 7 AVERAGE TIME OF PARTICIPANTS 10 YEARS OF AGE AND OVER BY MAIN ACTIVITY AND RELIGION, CENTRAL REGION (Contd.)

หน่วยเป็นชั่วโมงต่อวัน : Hour per day

กิจกรรมหลัก	ศาสนา Religion				ยอดรวม Total	Main Activity
	พุทธ Buddha	คริสต์ Christ	อิสลาม Islam	อื่น ๆ Others		
K การเข้าชมทางด้านวัฒนธรรม การบันเทิง และการกีฬา						
651 การเข้าชมพิพิธภัณฑ์ ที่แสดงงานศิลปะ อุทยานประวัติศาสตร์หรือวัฒนธรรม	2.8	-	2.3	-	2.8	K Attending/visiting cultural, entertainment and sports events/venues
652 การเข้าชมภาพยนตร์	2.8	-	-	-	2.8	651 Visit museum
653 การเข้าชมการแสดงละคร การแสดงโอเปร่า การแสดงบัลเลต์ การแสดงดนตรี	2.2	-	-	-	2.2	652 Attendance at movies
659 การเข้าชมทางด้านวัฒนธรรมอื่นๆ	2.1	-	-	-	2.1	653 Attendance at theatre
661 การเข้าชมสวนสัตว์ สวนพฤกษศาสตร์ ศูนย์นันทนาการ สวนสนุก	1.2	-	-	-	1.2	659 Attendance at other specified mass cultural events
671 การเข้าชมการแข่งขันกีฬาอาชีพ	2.2	-	-	-	2.2	661 Attendance/visit to zoo, animal park
672 การเข้าชมการแข่งขันกีฬาสมัครเล่น	-	-	-	-	-	671 Attendance at professional sports events
681 การเดินทางที่เกี่ยวข้องกับการเข้าชม ทางด้านวัฒนธรรม การบันเทิง และการกีฬา	2.3	-	2.2	-	2.3	672 Attendance at amateur sports events
699 การเข้าร่วมหรือเข้าชม สถานที่ด้านวัฒนธรรม การบันเทิง การกีฬา	1.5	-	1.7	-	1.5	681 Travel related
	-	-	-	-	-	699 Others
L งานอดิเรก การเล่นเกม และกิจกรรมยามว่างอื่นๆ						
701 ทัศนศิลป์	1.8	1.5	2.3	2.1	1.8	L Hobbies, games and other paslime activities
702 วรรณศิลป์ได้แก่ การเขียนหนังสือ วรรณคดี ประพันธ์	2.9	-	-	-	2.9	701 Visual arts
703 ศิลปะการแสดง (การเต้นรำ การดนตรี การแสดงละคร)	3.5	-	-	-	3.5	702 Literary arts
711 การทำงานอดิเรกที่ใช้ความสามารถและความเชี่ยวชาญเฉพาะด้าน	2.2	0.5	3.2	-	2.2	703 Performing arts
721 การเล่นเกมเดี่ยว	1.0	-	-	-	1.0	711 Technical hobbies
722 การเล่นเกม นกกระดาน	1.5	-	-	-	1.5	721 Solo games
723 การเล่นเกมคอมพิวเตอร์ วิดีโอเกม ตู้เกมหยอดเหรียญ	2.5	-	-	-	2.5	722 Card games, board games
724 การเล่นเกมกลุ่ม	1.8	3.5	-	2.1	1.8	723 Computer games
728 การเล่นพนันหรือการเสี่ยงโชค	1.5	0.9	0.8	-	1.5	724 Social/group games
731 การเดินทางที่เกี่ยวข้องกับงานอดิเรก การเล่นเกม และกิจกรรมยามว่างอื่นๆ	2.8	-	6.7	-	2.8	728 Gambling
749 งานอดิเรก การเล่นเกม และกิจกรรมยามว่างอื่นๆ ซึ่งมิได้จัดประเภทไว้ในที่อื่น	1.2	0.9	0.9	-	1.2	731 Travel related
	3.1	-	-	-	3.1	749 Others

ตารางที่ 7 เวลาที่ใช้โดยเฉลี่ยของประชากรอายุตั้งแต่ 10 ปีขึ้นไป จำนวนตามกิจกรรมหลัก และศาสนา ภาคกลาง (ต่อ)
 TABLE 7 AVERAGE TIME OF PARTICIPANTS 10 YEARS OF AGE AND OVER BY MAIN ACTIVITY AND RELIGION, CENTRAL REGION (Contd.)

หน่วยเป็นชั่วโมงต่อวัน : Hour per day

กิจกรรมหลัก	ศาสนา Religion				ยอดรวม Total	Main Activity
	พุทธ Buddha	คริสต์ Christ	อิสลาม Islam	อื่น ๆ Others		
M การเล่นกีฬาในร่มและกีฬากลางแจ้ง การอบรม และกิจกรรมที่เกี่ยวข้อง	1.4	1.0	1.3	-	1.4	M Indoor and outdoor sports participation and related courses
751 การเดินและการเดินทางไกล การวิ่งจ็อกกิ้งและการวิ่งออกกำลังกาย	1.1	1.3	1.1	-	1.1	751 walking and hiking
752 การขี่จักรยาน การเล่นสเก็ต การเล่นเทเบิลทอป	1.3	-	-	-	1.3	752 Biking, skating
753 การเดินเอโรบิก การเล่นโยคะ การยกน้ำหนัก และโปรแกรมฟิตเนสอื่นๆ	0.9	0.5	-	-	0.9	753 Aerobics, yoga and other fitness
754 การเล่นกีฬาประเภทเดียวที่ผู้เล่นเป็นลูกบอล	1.5	-	-	-	1.5	754 Ball games, individual sports
755 การเล่นกีฬาประเภทที่มีผู้เล่นเป็นลูกบอล	1.2	-	1.2	-	1.2	755 Ball games, team sports
756 การเล่นกีฬาทางน้ำ	2.2	2.3	0.8	-	2.2	756 Water sports
757 การเล่นกีฬาฤดูหนาว การเล่นกีฬาน้ำแข็ง และการเล่นกีฬาน้ำแข็ง	0.7	0.7	-	-	0.7	757 Winter/ice/snow sports
758 การเล่นกีฬาที่มีอุปกรณ์ระหว่างผู้เล่น	0.9	0.9	-	-	0.9	758 Contact sports
762 การขี่ม้า	-	-	-	-	-	762 Horseback-riding
763 การขับรถเพื่อความเพลิดเพลิน การที่ยอมรับตัวคัน	2.4	2.4	-	-	2.4	763 Pleasure drives; sightseeing
764 การเล่นกีฬาและกิจกรรมที่เกี่ยวข้อง	2.1	2.1	-	-	2.1	764 Sports related
781 การเดินทางที่เกี่ยวข้องกับการเล่นกีฬาในร่มและกีฬากลางแจ้ง การอบรม และกิจกรรมที่เกี่ยวข้อง	0.8	0.8	0.6	-	0.8	781 Travel related
799 การเล่นกีฬาในร่มและกีฬากลางแจ้ง และกิจกรรมที่เกี่ยวข้อง ซึ่งมีได้จัดประเภทไว้ในที่อื่น	2.0	2.0	-	-	2.0	799 Others
N สื่อตามวชน	3.0	4.2	3.2	0.7	3.0	N Mass media
801 การอ่านหนังสือ	1.4	1.7	1.5	-	1.4	801 Reading books
802 การอ่านสิ่งพิมพ์ที่ออกตามกำหนดเวลา ได้แก่ หนังสือพิมพ์ นิตยสาร วารสาร เป็นต้น	0.8	1.1	0.8	-	0.8	802 Reading periodicals
809 การอ่านสิ่งพิมพ์อื่นๆ	1.5	-	0.7	-	1.5	809 Reading other specified materials
811 การชมหรือการฟังโทรทัศน์	2.9	4.0	3.1	2.5	2.9	811 Watching/listening to television
812 การชมหรือการฟังวิดีโอ ซีดี ดีวีดี วีซีดี	2.5	1.9	-	-	2.5	812 Watching/listening to video
821 การฟังวิทยุ	1.6	1.6	1.1	-	1.6	821 Listening to radio programmes
822 การฟังสื่อทางเสียงอื่นๆ	1.3	0.5	-	-	1.3	822 Listening to other audio media
831 การใช้เทคโนโลยีคอมพิวเตอร์เพื่อการอ่าน	1.8	-	-	-	1.8	831 Using computer technology for reading
832 การใช้เทคโนโลยีคอมพิวเตอร์เพื่อรับชมและรับฟัง	2.2	-	-	-	2.2	832 Using computer technology for video/audio
833 การท่องอินเทอร์เน็ต การดาวน์โหลด การอัปโหลด	1.9	1.1	0.8	0.3	1.9	833 Surfing the internet, downloading, Uploading
841 การใช้ห้องสมุด	0.8	-	0.5	-	0.8	841 Visiting library
881 การเดินทางที่เกี่ยวข้องกับการใช้สื่อมวลชน	0.6	-	-	-	0.6	881 Travel related
899 สื่อมวลชนอื่น ๆ ซึ่งมีได้จัดประเภทไว้ในที่อื่น	-	-	-	-	-	899 Others

ตารางที่ 7 เวลาที่ใช้โดยเฉลี่ยของประชากรอายุตั้งแต่ 10 ปีขึ้นไป จำแนกตามกิจกรรมหลัก และศาสนา ภาคกลาง (ต่อ)
 TABLE 7 AVERAGE TIME OF PARTICIPANTS 10 YEARS OF AGE AND OVER BY MAIN ACTIVITY AND RELIGION, CENTRAL REGION (Contd.)

หน่วยเป็นชั่วโมงต่อวัน : Hour per day

กิจกรรมหลัก	ศาสนา Religion					Main Activity
	ยอดรวม Total	พุทธ Buddha	คริสต์ Christ	อิสลาม Islam	อื่น ๆ Others	
O การดูแลและเอาใจใส่ตนเอง	12.0	12.0	11.7	12.4	10.9	O Personal care and maintenance
901 การนอนตอนกลางคืนหรือการนอนตามปกติ	8.3	8.3	8.6	8.2	8.4	901 Night sleep/essential sleep
902 การนอนหลับหรือการงีบหลับ	2.2	2.2	1.4	2.5	1.3	902 Incidental sleep/naps
903 การนอนไม่หลับ	1.9	1.9	2.0	1.4	-	903 Sleeplessness
911 การรับประทานอาหารหรือของว่าง	1.4	1.4	1.4	1.3	1.2	911 Eating meals/snack
912 การดื่มที่นอกเหนือจากเครื่องดื่มหรือของว่าง	0.7	0.7	0.4	0.3	-	912 Drinking other than with meal or snack
921 การดูแลสุขอนามัยและการดูแลตนเอง	1.1	1.1	1.2	1.0	1.3	921 Personal hygiene and care
922 การดูแลด้านสุขภาพหรือการรักษาพยาบาลด้วยตนเอง	0.9	0.9	-	0.5	-	922 Health/medical care to oneself
931 การได้รับการดูแลตนเองจากบุคคลอื่น	1.7	1.7	-	-	-	931 Receiving personal care from others
932 การได้รับการดูแลด้านสุขภาพหรือการรักษาพยาบาลจากบุคคลอื่น	1.9	1.9	-	2.0	-	932 Receiving health/medical care from others
941 การสวดมนต์ตามลำพัง การฝึกสมาธิ การระทมทรมาน และกิจกรรมที่เกี่ยวข้องกับความเชื่ออื่นๆ	0.8	0.7	1.0	2.0	-	941 Private prayer, meditation and other informal spiritual activities
942 การมีส่วนร่วมในกิจกรรมทางศาสนา (หลักการปฏิบัติทางศาสนา)	1.6	1.6	0.5	2.4	-	942 Participating in religious activities
950 การพูดคุย ปฏิภาณหรือ ระหว่างสมาชิกในครัวเรือน	1.1	1.1	0.9	1.2	-	950 Talking, consulting with member of household
951 การไม่ทำกิจกรรมใดๆ การหยุดพัก การผ่อนคลาย	1.7	1.7	1.0	1.9	2.8	951 Doing nothing, resting, relaxing
952 การสูบบุหรี่	0.8	0.8	0.7	-	-	952 Smoking
953 การไตร่ตรอง การคิด การวางแผน	1.2	1.2	-	-	-	953 Reflecting/meditating, thinking, planning
981 การเดินทางที่เกี่ยวข้องกับกิจกรรมการดูแลและเอาใจใส่ตนเอง	0.9	0.9	0.5	0.7	-	981 Travel related
999 การดูแลและเอาใจใส่ตนเอง ซึ่งมิได้จัดประเภทไว้ในที่อื่น	0.7	0.7	-	-	-	999 Others
000 ไม่ทราบ	-	-	-	-	-	000 Unknown

ตารางที่ 8 เวลาที่ใช้โดยเฉลี่ยของประชากรอายุตั้งแต่ 15 ปีขึ้นไป จำแนกตามกิจกรรมหลัก และอาชีพ ภาคกลาง
 TABLE 8 AVERAGE TIME OF PARTICIPANTS 15 YEARS OF AGE AND OVER BY MAIN ACTIVITY, AND OCCUPATION, CENTRAL REGION

หน่วยเป็นชั่วโมงต่อวัน : Hour per day

กิจกรรมหลัก	อาชีพ Occupation										อาชีพอื่น Elementary occupations Not classifiable	คนงานซึ่งมี ได้จำแนกไว้ ในหมวดอื่น	Main Activity	
	รวม Total	ผู้บัญชาการ และผู้จัดการ & Managers	นักวิชาการ ด้านต่าง ๆ Profes- sional	วิศวกร Technicians Clerks	พนักงาน บริการ Service Workers	ด้านการเกษตร Agricultural & Fishery	ด้านความ สามารถทางฝีมือ & related trades	ผู้ปฏิบัติงาน โรงงานเครื่องจักร Plant & Machine operators	ฐานต่าง ๆ Elementary occupations	งานซึ่งมี ได้จำแนกไว้ ในหมวดอื่น				
A การทำงานในหน่วยงานเอกชน รัฐวิสาหกิจ รัฐบาล องค์การที่ไม่แสวงหากำไร (ทำงานในระบบ)														
001 การทำงานในอาชีพหลัก	9.7	7.7	9.4	10.2	10.0	9.2	5.5	9.8	10.4	9.3	10.2	A	Formal sector work	
002 การทำงานในอาชีพรอง ที่มีลักษณะเดียวกับการทำงานในอาชีพหลัก	8.0	6.6	7.0	7.9	7.9	8.3	7.4	8.2	8.4	8.1	7.8	001	Working time in main job	
003 พนักงานฝึกหัด การฝึกงานและการฝึกงานอื่นที่เกี่ยวข้อง	1.9	-	1.9	2.9	-	1.0	1.3	4.2	1.2	-	-	002	Working time in other jobs	
006 การหยุดพักในช่วงสั้นๆ และการหยุดก่อนในช่วงเวลาสั้นๆ และทำงาน	0.7	0.9	0.6	0.8	0.4	0.8	0.8	0.9	0.7	0.6	0.3	003	Working time as apprentice, intern and related positions	
008 การหยุดและการทำงานที่เกี่ยวข้องกับการทำงานในระบบ	1.4	2.0	1.9	1.6	0.7	2.7	-	1.7	0.8	1.0	-	006	Short breaks and interruptions from work	
011 การหยุดในช่วงก่อนหรือหลังการทำงาน	0.8	1.8	0.7	0.5	0.8	1.4	1.2	0.7	0.7	0.7	-	008	Training and studies in relation to work in the "formal sector"	
012 การหยุดพักกลางวัน	0.8	0.8	0.8	0.8	0.8	0.9	0.8	0.8	0.8	0.7	0.5	011	Idle time before/after work	
021 การทำงานทั่วไปในระบบ	1.1	4.0	1.0	0.5	-	0.4	0.3	0.8	0.2	0.5	-	012	Lunch break from work	
022 การหาข้อมูลหรือการจัดส่งธุรกิจในระบบ	1.0	-	1.7	-	0.5	-	-	-	-	-	-	021	Looking for work in the "formal sector"	
031 การเดินทางที่เกี่ยวข้องกับการทำงานในระบบ	1.3	1.6	1.6	1.4	1.4	1.2	1.5	1.3	1.3	1.2	1.5	022	Looking for/setting up business in the "formal sector"	
049 การทำงานในระบบ ซึ่งมีได้แก่ประเภทใดก็ตาม	3.0	-	2.5	-	-	-	3.8	-	2.3	-	-	031	Travel related to work in the "formal sector"	
B การทำงานในกิจกรรมการผลิตขั้นต้นของครัวเรือน														
051 การปลูกพืชและต้นไม้ พืชผักสวนครัว	6.7	6.0	2.0	3.5	4.1	3.9	6.9	2.6	4.9	7.4	-	B	Work for household in primary production activities	
052 การเลี้ยงสัตว์ การเลี้ยงสัตว์ปีก การเลี้ยงสัตว์ปีก การบริการสัตวบาล	5.9	5.4	2.0	2.5	1.3	3.0	5.9	2.0	4.2	6.8	-	051	Growing of crops and trees; kitchen gardening	
053 การล่าสัตว์ การล่าสัตว์ และการเลี้ยงสัตว์	3.5	3.0	1.7	1.0	5.6	3.2	3.9	1.1	2.5	2.0	-	052	Farming of animals	
054 การหาของป่า การตัดไม้ การหาเห็ด และการรวมการป่าไม้	2.0	1.7	-	-	2.0	-	2.0	2.5	2.0	1.9	-	053	Hunting, trapping and production of animal skins	
055 การประมง การเลี้ยงสัตว์น้ำ การเพาะเลี้ยงสัตว์น้ำ	4.2	3.5	-	-	-	2.2	4.7	2.8	-	5.0	-	054	Gathering of wild products	
056 การทำเหมืองแร่และเหมืองหิน	4.7	5.9	0.8	4.5	-	4.7	4.7	1.9	2.1	5.3	-	055	Fishing	
057 การเก็บ กัก และการจัดสรรน้ำ	6.8	-	-	-	-	-	-	-	1.5	7.2	-	056	Mining and quarrying	
058 การอบรมและการศึกษาที่เกี่ยวข้องกับการทำงานในกิจกรรมการผลิตขั้นต้นของครัวเรือน	1.7	-	-	-	-	1.0	1.8	-	0.8	1.8	-	057	Collecting water	
061 การจัดซื้อหรือจัดหาวัตถุดิบเพื่อใช้สำหรับกิจกรรมการผลิตขั้นต้นของครัวเรือน	2.8	1.5	-	-	-	-	2.0	3.2	-	-	-	058	Training and studies in relation to work	
062 การขายหรือการกำหนดราคาผลผลิตที่ได้จากกิจกรรมการผลิตขั้นต้นของครัวเรือน	1.1	0.9	-	-	-	3.1	0.9	0.7	-	2.1	-	061	Purchasing/acquiring inputs	
071 การทำงานทั่วไปในกิจกรรมของครัวเรือนที่ทำกิจกรรมการผลิตขั้นต้น	3.4	1.1	-	-	-	5.4	3.6	1.2	1.2	2.4	-	062	Selling/disposing of outputs	
072 การหาข้อมูลหรือการจัดส่งธุรกิจในกิจกรรมของครัวเรือนที่ทำกิจกรรมการผลิตขั้นต้น	4.9	6.3	-	-	-	1.3	3.0	8.5	8.5	-	-	071	Looking for work in primary production	
081 การเดินทางที่เกี่ยวข้องกับการผลิตขั้นต้นของครัวเรือน	0.7	-	-	-	-	-	1.3	-	-	0.3	-	072	Looking for/setting up business in primary production	
099 การทำงานในกิจกรรมการผลิตขั้นต้นของครัวเรือน ซึ่งมีได้แก่ประเภทใดก็ตาม	1.2	1.4	0.8	1.4	2.8	1.0	1.2	1.2	1.4	1.1	-	081	Travel related to primary production	
	3.8	1.3	-	-	1.7	-	3.4	4.3	10.8	-	-	099	Others	

ตารางที่ 8 เวลาที่ใช้โดยเฉลี่ยของประชากรอายุตั้งแต่ 15 ปีขึ้นไป จำแนกตามกิจกรรมหลัก และอาชีพ ภาคกลาง (ต่อ)
 TABLE 8 AVERAGE TIME OF PARTICIPANTS 15 YEARS OF AGE AND OVER BY MAIN ACTIVITY, AND OCCUPATION, CENTRAL REGION (Contd.)

หน่วยเป็นชั่วโมงต่อวัน : Hour per day

กิจกรรมหลัก	อาชีพ Occupation										อาชีพอื่น Elementary occupations	คนงานซึ่งมิ ได้จำแนกไว้ ในหมวดอื่น	Main Activity	
	รวม Total	ผู้บัญญัติกฎหมาย และผู้บริหาร Legislators & Managers	ผู้ดำรง ตำแหน่ง Profes- sional	วิศวกร Technicians	เสมียน Clerks	พนักงาน บริการ Service Workers	ด้านการเกษตร และประมง Agricultural & Fishery	ด้านความ สามารถทางฝีมือ Craft & related trades	ผู้ปฏิบัติงาน โรงงานเครื่องจักร Plant & Machine operators	ฐานต่าง ๆ Elementary occupations				
E การทำงานในการให้บริการที่ก่อให้เกิดรายได้ของครัวเรือน														
201 การจัดเตรียมและการจำหน่ายอาหารและเครื่องดื่ม	8.2	8.8	3.8	5.5	5.6	8.8	3.1	6.9	8.8	8.4	-	-	E Work for household providing services for income	
202 การขายของเบ็ดเตล็ด การขายตามบ้าน การขายตามข้างถนน การเช่า	7.0	7.6	2.9	1.1	9.4	7.4	4.0	2.9	1.7	6.8	-	-	201 Preparing and selling food	
211 การประกอบ ติดตั้ง ปรับตั้งเครื่องมืองาน และเครื่องมืองานเครื่องจักรต่าง	7.2	8.4	2.5	4.8	2.9	7.3	3.3	4.7	5.7	7.1	-	-	202 Petty trading, door-to-door vending	
212 การซ่อมแซมยานพาหนะ	5.2	6.2	2.8	-	2.4	1.4	1.3	6.1	1.5	5.4	-	-	211 Fitting, installing, tool setting, maintaining	
213 การซ่อมแซมของใช้ส่วนบุคคล	7.2	7.9	1.5	-	-	6.0	1.4	7.7	5.5	4.5	-	-	212 Repair of vehicles	
214 การซ่อมแซมของใช้ในครัวเรือน	5.1	2.7	-	-	-	-	1.0	7.2	-	-	-	-	213 Repair of personal goods	
221 การไม่ทำห้อง ที่พักรวม และการให้บริการที่เกี่ยวข้อง	5.2	4.8	1.0	1.5	-	-	0.7	6.6	-	0.5	-	-	214 Repair of household goods	
222 การไม่ทำห้อง ที่พักรวม และการให้บริการที่เกี่ยวข้อง	2.0	8.7	-	3.0	1.3	1.6	0.3	1.0	-	3.0	-	-	221 Renting out rooms	
223 การไม่ทำห้อง ที่พักรวม และการให้บริการที่เกี่ยวข้อง	3.0	2.3	-	-	4.3	0.8	-	-	-	0.7	-	-	222 Lending and collecting money	
224 การไม่ทำห้อง ที่พักรวม และการให้บริการที่เกี่ยวข้อง	5.0	6.7	4.8	2.4	8.5	3.2	-	-	-	-	-	-	223 Typing, word processing, programming, encoding	
225 การสอนพิเศษ	4.1	3.4	6.6	3.5	6.4	1.4	-	9.0	-	-	-	-	224 Accounting, bookkeeping, legal	
226 การให้บริการทางการแพทย์และทันตกรรม	1.6	3.8	1.5	1.0	-	-	-	-	-	-	-	-	225 Tutoring	
227 การให้บริการดูแลและบำบัดรักษาโรค	6.2	-	5.2	7.5	-	8.8	-	-	-	-	-	-	226 Provision of medical	
231 การให้บริการดูแลสุขภาพโดยไม่ใช้ยา	3.8	-	1.0	3.7	-	7.7	-	-	-	-	-	-	227 Provision of nursing	
232 การให้บริการดูแลสุขภาพโดยไม่ใช้ยา	6.9	6.9	-	4.7	9.3	6.7	4.6	5.7	6.8	7.9	-	-	231 Provision of personal care services	
241 การขนส่งสินค้า	7.3	13.7	-	7.2	2.0	7.0	-	-	-	-	-	-	232 Provision of non-professional health care	
242 การขนส่งผู้โดยสาร	6.0	2.3	-	-	-	2.0	3.2	1.1	7.3	7.0	-	-	241 Transporting goods	
251 การให้บริการชำระค่าใช้สอยในครัวเรือน	8.3	2.5	4.1	-	8.3	6.7	2.8	3.5	8.9	4.2	-	-	242 Transporting passengers	
261 การฝึกอบรมและการศึกษาที่เกี่ยวข้องกับการทำงานในกิจการบริการ	2.3	3.3	-	-	7.2	-	0.8	2.2	-	-	-	-	251 Providing paid domestic services	
271 การหางานทำในกิจการของครัวเรือนที่กำกับกรรมการให้บริการ	1.8	2.5	-	-	-	1.1	-	0.4	2.0	2.4	-	-	261 Training and studies related to work	
281 การเดินทางที่เกี่ยวข้องกับกิจกรรมการให้บริการที่ไม่ได้ขยายได้	4.9	7.2	-	-	0.7	5.3	-	0.7	-	-	-	-	271 Looking for work in service activities in household enterprise	
299 การทำงานในการให้บริการที่ก่อให้เกิดรายได้ของครัวเรือน ซึ่งมีได้แก่ประเภทที่ไว้ก่อน	1.5	1.5	1.4	1.6	0.6	1.5	1.2	0.9	1.5	1.7	-	-	281 Travel related	
	7.3	9.5	6.4	5.1	5.7	9.2	4.2	2.0	6.9	8.3	-	-	299 Others	

ตารางที่ 8 เวลาที่ใช้โดยเฉลี่ยของประชากรอายุตั้งแต่ 15 ปีขึ้นไป จำแนกตามกิจกรรมหลัก และอาชีพ ภาคกลาง (ต่อ)
 TABLE 8 AVERAGE TIME OF PARTICIPANTS 15 YEARS OF AGE AND OVER BY MAIN ACTIVITY, AND OCCUPATION, CENTRAL REGION (Contd.)

หน่วยเป็นชั่วโมงต่อวัน : Hour per day

กิจกรรมหลัก	อาชีพ Occupation										อาชีพอื่น Elementary occupations	คนงานซึ่งมิ ได้จำแนกไว้ ในหมวดอื่น	Main Activity
	ขุดรวม Total	ผู้มีผู้วิสามัญ และผู้จัดการ Legislators & Managers	ผู้วิสามัญ Profes- sional	วิศวกร Technicians	เสมียน Clerks	พนักงาน บริการ Service Workers	ด้านการเกษตร และประมง Agricultural & Fishery	ด้านความ สามารถทางฝีมือ Craft & related trades	ผู้ปฏิบัติงาน โรงงานเครื่องจักร Plant & Machine operators	อาชีพอื่น อื่นต่าง ๆ			
F การให้บริการในครัวเรือนของตนเอง โดยไม่ได้รับค่าตอบแทน	2.1	2.1	2.4	2.1	1.9	2.2	2.4	1.9	1.8	2.0	1.0	F Providing unpaid domestic services for own final use within household	
301 การจัดการด้านอาหาร และการทำความสะอาดสิ่งของเครื่องใช้ในครัว	1.3	1.3	1.3	0.9	1.1	1.2	1.6	1.2	1.0	1.3	-	301 Food management	
302 การทำความสะอาดและการดูแลรักษาที่อยู่อาศัยและบริเวณ	0.9	1.2	0.9	0.8	0.8	0.9	1.0	0.8	0.8	0.8	1.0	302 Cleaning and upkeep of dwelling	
303 การตกแต่ง การบำรุงรักษา และการซ่อมแซมเล็กๆ น้อยๆ ด้วยตนเอง	1.2	1.1	0.8	2.3	0.9	1.4	1.3	1.0	1.1	1.0	-	303 Do-it-yourself decoration, maintenance	
304 การดูแลสิ่งของ ทำความสะอาดของหนัก ซักผ้า รีดผ้า ตลอดจนการซ่อมแซม	1.2	1.3	1.3	1.2	1.3	1.2	1.1	1.1	1.3	1.2	-	304 Care of textiles and footwear	
305 การจัดการทรัพย์สินที่เกี่ยวข้อง	1.3	0.8	0.5	1.2	0.6	0.7	1.5	2.5	1.7	0.6	-	305 Household management	
306 การดูแลสัตว์เลี้ยง	0.8	0.8	0.9	0.8	0.6	0.8	0.8	1.0	1.3	0.8	-	306 Pet care	
311 การซื้อสิ่งหรือการจัดการซื้อสินค้าและบริการที่เกี่ยวข้อง	0.8	0.9	0.9	1.1	0.8	0.9	0.7	0.6	0.6	0.6	-	311 Shopping for/purchasing of goods	
312 การจัดหาบริการและบริการที่เกี่ยวข้อง	1.2	2.7	-	3.8	-	1.5	0.8	-	0.9	-	-	312 Shopping for/availing of services	
331 การเดินทางที่เกี่ยวข้องกับการให้บริการในครัวเรือนตนเอง โดยไม่ได้รับค่าตอบแทน	0.8	0.9	1.2	1.0	0.9	0.9	0.8	0.7	0.8	0.8	-	331 Travel related	
349 การบริการในครัวเรือนของตน โดยไม่ได้รับค่าตอบแทน ซึ่งมิได้จัดประเภทไว้ในที่อื่น	1.0	0.9	0.9	0.7	1.0	0.7	1.7	1.5	0.9	0.4	-	349 Others	
G การให้บริการดูแลสมาชิกในครัวเรือน โดยไม่ได้รับค่าตอบแทน	1.8	1.9	1.8	1.7	1.4	2.3	2.2	1.6	1.4	1.7	-	G Providing unpaid care-giving services to household members	
351 การดูแลด้านร่างกายของเด็ก ได้แก่ การอาบน้ำ แต่งตัว และป้อนอาหาร เป็นต้น	1.9	2.0	1.7	1.5	1.3	2.4	2.4	1.4	1.5	1.7	-	351 Caring for children-physical care	
352 การสอน การอบรม ใช้คำแนะนำ ตลอดจนการให้ความช่วยเหลือเด็ก	1.1	1.0	1.1	1.1	1.3	0.9	1.4	0.9	0.6	0.8	-	352 Teaching, training, helping children	
353 การรับเลี้ยงเด็กไปยังสถานที่ต่างๆ	0.7	0.8	0.6	0.7	0.6	0.7	0.8	0.9	0.6	0.6	-	353 Accompanying children to places	
354 การดูแลด้านจิตใจของเด็ก (การดูแลรักษาอาการ)	1.3	1.6	2.8	1.3	0.8	1.5	1.9	0.7	1.0	0.9	-	354 Minding children	
361 การดูแลด้านร่างกายของผู้สูงอายุ คนป่วย และคนพิการ	2.1	1.3	1.9	0.8	1.8	1.7	2.3	1.8	0.6	4.0	-	361 Caring for adults : physical care	
362 การดูแลด้านอารมณ์ของผู้สูงอายุ คนป่วย และคนพิการ	-	-	-	-	-	-	-	-	-	-	-	362 Caring for adults : emotional support	
363 การรับส่งผู้สูงอายุไปยังสถานที่ต่างๆ	0.7	1.3	0.6	0.4	0.5	0.9	0.8	0.6	0.6	0.4	-	363 Accompanying adults to places	
381 การเดินทางที่เกี่ยวข้องกับการให้บริการดูแลสมาชิกในครัวเรือน โดยไม่ได้รับค่าตอบแทน	0.7	0.7	0.5	0.7	0.6	0.8	0.8	0.7	0.8	0.6	-	381 Travel related	
399 การให้บริการดูแลสมาชิกในครัวเรือน โดยไม่ได้รับค่าตอบแทน ซึ่งมิได้จัดประเภทไว้ในที่อื่น	1.6	-	3.8	-	-	0.7	-	0.5	-	-	-	399 Others	

ตารางที่ 8 เวลาที่ใช้โดยเฉลี่ยของประชากรอายุตั้งแต่ 15 ปีขึ้นไป จำแนกตามกิจกรรมหลัก และอาชีพ ภาคกลาง (ต่อ)
 TABLE 8 AVERAGE TIME OF PARTICIPANTS 15 YEARS OF AGE AND OVER BY MAIN ACTIVITY, AND OCCUPATION, CENTRAL REGION (Contd.)

หน่วยเป็นชั่วโมงต่อวัน : Hour per day

กิจกรรมหลัก	อาชีพ Occupation											Main Activity	
	ขุดรวม Total	ผู้มีอำนาจ Legislators & Managers	ผู้จัดการ Profes- sional	วิชาชีพ Profes- sional	วิศวกร Engineers	นักเทคนิค Technicians & Clerks	บริการ Service Workers	พนักงาน Agricultural & Fishery Workers	ด้านการเกษตร Craft & related trades	ด้านความ งาม Beauty	ผู้ปฏิบัติงาน Plant & Machine operators		อาชีพอื่น Elementary occupations
H การให้บริการชุมชนและการให้ความช่วยเหลือครัวเรือนอื่น	2.2	2.6	1.9	1.7	2.2	2.5	2.3	2.2	2.1	1.1	2.1	-	H Providing community services and help to other households
401 การให้ความช่วยเหลือครัวเรือนอื่นด้านการบำรุงรักษาและการจัดการครัวเรือน	2.2	1.3	-	-	-	2.5	2.5	2.7	2.0	1.5	2.0	-	401 Household maintenance and management
402 การให้ความช่วยเหลือครัวเรือนอื่นด้านการซื้อสิ่งของหรือบริการ	1.0	0.7	1.0	1.3	0.8	0.8	3.2	1.2	1.0	0.5	1.0	-	402 Shopping for/purchasing of goods
403 การให้ความช่วยเหลือครัวเรือนอื่นด้านการก่อสร้าง และการซ่อมแซมที่อยู่อาศัยและสิ่งปลูกสร้างอื่นๆ	4.6	8.7	-	-	-	8.7	1.7	7.5	1.7	1.7	-	-	403 Construction
404 การให้ความช่วยเหลือครัวเรือนอื่นด้านการซ่อมแซมเครื่องอุปโภคบริโภคและของใช้ในชีวิตประจำวัน	3.5	-	-	-	3.2	0.7	-	4.0	1.3	-	-	-	404 Repairs of consumer
405 การให้ความช่วยเหลือครัวเรือนอื่นด้านธุรกิจหรือการค้าด้านการจ้างงาน โดยไม่ได้รับค่าตอบแทน	2.8	2.3	-	1.2	1.3	2.8	3.4	5.2	3.8	1.0	-	-	405 Unpaid help in business/farm
406 การให้ความช่วยเหลือครัวเรือนอื่นด้านกาดูแลเด็ก	2.6	3.0	4.3	-	-	3.4	1.8	0.5	2.0	0.8	-	-	406 Childcare as help to other households
407 การให้ความช่วยเหลือครัวเรือนอื่นด้านกาดูแลสุขภาพ	2.7	2.0	2.1	-	-	5.0	2.1	2.1	-	-	-	-	407 Adult care as help to other households
408 การให้ความช่วยเหลือครัวเรือนอื่นด้านการขนส่ง	4.6	-	-	5.2	-	-	1.8	-	-	0.2	-	-	408 Transportation
411 การให้บริการเพื่อชุมชน เช่น การทำอาหารที่ร่วมฉลองกับชุมชน เป็นต้น	1.1	0.6	1.5	0.3	1.3	1.0	1.4	1.3	0.5	0.5	-	-	411 Community-organized work
412 การให้บริการเพื่อชุมชน เช่น การทำอาหารที่ร่วมฉลองกับชุมชน การปรับและเตรียมพื้นที่ในชุมชน	1.2	2.0	-	-	-	-	1.5	0.7	0.3	0.3	-	-	412 Work on road/building repair
413 การจัดตั้งและการให้บริการเพื่อชุมชนในการให้ความช่วยเหลือให้กับหมู่บ้าน ทั้งถื่น	2.2	1.3	-	-	-	-	2.2	1.8	-	-	3.3	-	413 Organizing working on community-based assistance to villages sub-locations
414 การจัดตั้งและการให้บริการเพื่อชุมชนในการให้ความช่วยเหลือแก่ครอบครัวและบุคคล	2.3	-	-	-	-	-	-	3.0	-	-	1.2	-	414 Organizing working on community-based assistance to families and individuals
421 การทำงานอาสาสมัครให้กับองค์กร (ไม่ได้ให้ความช่วยเหลือบุคคลอื่นโดยตรง)	0.5	0.4	0.5	0.6	0.5	0.6	0.7	0.4	0.5	0.5	-	-	421 Volunteer work for organizations
422 การทำงานอาสาสมัครในนามขององค์กร (ให้ความช่วยเหลือบุคคลอื่นโดยตรง)	2.9	3.8	-	-	1.7	-	-	-	-	-	-	-	422 Volunteer work through organizations
431 การเข้าร่วมประชุม	1.9	1.8	1.5	1.9	-	1.4	2.6	2.3	2.4	-	-	-	431 Attendance in meetings
441 การมีส่วนร่วมในชุมชนและความรับผิดชอบที่เกี่ยวข้อง	1.3	2.0	10.5	-	-	0.5	4.1	0.2	1.1	-	-	-	441 Involvement in civic
481 การเดินทางที่เกี่ยวข้องกับการให้บริการชุมชนและการให้ความช่วยเหลือครัวเรือนอื่น	0.9	1.1	0.7	1.3	0.7	0.5	1.1	0.8	1.4	0.6	1.4	-	481 Travel related
499 การให้บริการชุมชนและการให้ความช่วยเหลือครัวเรือนอื่น ซึ่งมีได้จัดประเภทไว้ในที่อื่น	2.8	-	-	-	-	-	2.3	3.0	-	-	-	-	499 Others

ตารางที่ 8 เวลาที่ใช้โดยเฉลี่ยของประชากรอายุตั้งแต่ 15 ปีขึ้นไป จำแนกตามกิจกรรมหลัก และอาชีพ ภาคกลาง (ต่อ)
 TABLE 8 AVERAGE TIME OF PARTICIPANTS 15 YEARS OF AGE AND OVER BY MAIN ACTIVITY, AND OCCUPATION, CENTRAL REGION (Contd.)

หน่วยเป็นชั่วโมงต่อวัน : Hour per day

กิจกรรมหลัก	อาชีพ Occupation										Main Activity	
	ขุดรวม และ ผู้จัดการ & Managers	ผู้บัญญัติกฎหมาย และ ผู้จัดการ Legislators	วิชาชีพ ด้านต่าง ๆ Profes- sional	วิศวกร Technicians	เสมียน Clerks	พนักงาน บริการ Service Workers	ด้านการเกษตร และประมง Agricultural & Fishery	ด้านความ สามารถทางฝีมือ Craft & related trades	ผู้ปฏิบัติงาน โรงงานเครื่องจักร Plant & Machine operators	อาชีพอื่น ฐานต่าง ๆ Elementary occupations		คนงานซึ่ง ได้จำแนกไว้ ในหมวดอื่น Not classifiable
I การเรียนรู้	3.5	4.8	1.3	4.7	3.7	4.9	4.1	3.7	2.5	4.0	-	I Learning
501 การเข้าเรียนตั้งแต่อนุบาล ประถม มัธยม อาชีววะอุดมศึกษา การศึกษาผู้ใหญ่ และศึกษาเฉพาะทาง	4.0	3.0	4.4	4.0	3.9	6.0	5.2	3.0	2.0	3.0	-	501 School/university attendance
502 การหยุดพักหรือเรียนในสื่อ 501	0.7	-	-	0.8	0.8	0.5	0.5	-	-	0.7	-	502 Breaks/waiting at place
503 การศึกษาด้วยตนเองในระบบการศึกษาทางไกล (วีดิโอ สื่อทางเสียง วิทยุออนไลน์)	-	-	-	-	-	-	-	-	-	-	-	503 Self-study for distance education course work
511 การทำที่บ้าน การขนานนผลิตภัณฑ์ การเขียนพิเศษ วิชาหรือวิชาชีพที่เกี่ยวข้องกับการศึกษาในระบบ	1.2	-	1.1	1.5	1.2	1.2	1.3	1.0	-	1.9	-	511 Homework, course review
521 การศึกษาเพิ่มเติม การศึกษานอกระบบ และวิชาต่าง ๆ ในช่วงระหว่างเวลาว่าง	1.1	-	-	-	2.2	1.2	0.7	-	-	-	-	521 Additional study, non-formal education
531 การฝึกอบรมและการศึกษาเพื่อพัฒนาอาชีพและวิชาชีพ	4.7	-	1.7	-	-	-	-	7.7	2.0	4.0	-	531 Career/professional development training
571 การทำกิจกรรมอื่นๆ ที่เกี่ยวข้องกับการเรียนรู้	0.5	-	0.6	-	-	0.4	0.5	0.5	-	-	-	571 Other activities done in relation to learning activities
581 การเดินทางที่เกี่ยวข้องกับการเรียนรู้	1.4	1.8	1.2	1.0	1.5	1.5	1.4	0.8	0.9	2.7	-	581 Travel related
599 กิจกรรมการเรียนรู้ ซึ่งมิได้จัดประเภทไว้ในที่อื่น	-	-	-	-	-	-	-	-	-	-	-	599 Others
J การเข้าสังคมและการมีส่วนร่วมในชุมชน	1.5	1.9	1.3	1.1	1.2	1.7	1.8	1.3	1.3	1.6	-	J Socializing and community participation
601 การพูด การสนทนา และการโทรศัพท์	1.1	1.3	1.0	0.9	0.9	1.3	1.4	1.0	1.0	1.2	-	601 Talking, conversing
602 กิจกรรมการเข้าสังคม และการพบปะสังสรรค์	2.6	2.7	2.1	2.1	2.8	3.8	2.6	2.5	2.3	2.5	-	602 Socializing activities
603 การอ่านและการเขียนจดหมาย	-	-	-	-	-	-	-	-	-	-	-	603 Reading and writing mail
604 การเข้าสังคมหรือการอยู่อย่างสันโดษหรือการมองสังคมในแง่ลบ ได้แก่ การเข้าร่วมประท้วง ต่อต้าน	3.8	-	-	-	-	-	-	3.8	-	-	-	604 Unsocial/anti-social
621 การมีส่วนร่วมในการฉลองเหตุการณ์ทางสังคมหรือวัฒนธรรมหรือประวัติศาสตร์หรือชุมชน	1.2	-	1.0	-	1.9	1.9	1.0	0.9	-	1.0	-	621 Participating in community celebrations of cultural/historical events
622 การมีส่วนร่วมในพิธีหรือกิจกรรมของชุมชน (ไม่ใช่ทางศาสนา)	2.4	1.7	1.8	1.2	7.3	2.4	2.5	1.5	3.0	3.5	-	622 Participating in community rites/events (non-religious)
623 การมีส่วนร่วมในงานสังคมของชุมชน (งานดนตรี งานเต้นรำ เป็นต้น)	2.0	1.9	-	-	1.5	0.3	2.1	1.8	2.7	0.5	-	623 Participating in community social
631 การเดินทางที่เกี่ยวข้องกับการเข้าสังคมและการมีส่วนร่วมในชุมชน	1.0	1.1	1.0	1.2	1.5	0.9	0.9	1.0	1.1	1.1	-	631 Travel related
649 การเข้าสังคมและการมีส่วนร่วมในชุมชน ซึ่งมิได้จัดประเภทไว้ในที่อื่น	0.3	-	-	-	-	0.2	0.3	-	0.3	0.3	-	649 Others

ตารางที่ 9 เวลาที่ใช้โดยเฉลี่ยของประชากรอายุตั้งแต่ 15 ปีขึ้นไป จำแนกตามกิจกรรมหลัก และอุตสาหกรรม ภาคกลาง (ต่อ)

TABLE 9 AVERAGE TIME OF PARTICIPANTS 15 YEARS OF AGE AND OVER BY MAIN ACTIVITY AND INDUSTRY, CENTRAL REGION (Contd.)

อุตสาหกรรม Industry	อุตสาหกรรม Industry											อุตสาหกรรม Industry						
	เกษตรกรรม Agriculture	ประมง Fishing	เหมืองแร่ Mining & Quarrying	การผลิต Manufacturing	การไฟฟ้า Electricity, Gas & Water supply	การก่อสร้าง Construction	ค้าปลีก Wholesale & Retail trade	โรงแรม Hotels & Restaurants	คมนาคม Transport & Communication	การเงิน Financial intermediation	อสังหาริมทรัพย์ Real estate & Renting		การบริการ Public admin. & Defence	ศึกษา Education	สุขภาพ Health & Social work	ชุมชน Other community & Social	ครัวเรือน Private households with employed persons	ไม่ทราบ Unknown
E การทำงานในครัวเรือนที่ไม่ใช่การให้บริการ	8.4	3.2	2.1	1.7	4.5	9.2	3.3	8.6	9.4	9.8	2.8	7.0	2.6	2.9	7.3	7.8	9.2	-
201 การเตรียมและรับประทานอาหารและเครื่องดื่ม	7.4	3.1	-	1.7	2.6	-	4.8	5.6	8.4	1.2	-	0.7	3.0	3.0	3.9	3.5	-	-
202 การทำความสะอาด ซ่อมแซมบ้านเรือนและสิ่งอำนวยความสะดวก	7.2	2.2	0.8	-	3.6	-	3.0	7.7	5.1	6.0	1.7	1.9	2.4	3.5	2.8	4.9	-	-
211 การซ่อมแซมสิ่งก่อสร้าง ปรับปรุงสิ่งสิ่งสิ่ง บำรุงรักษา เครื่องมือ เครื่องจักรกล	6.2	-	3.2	-	6.6	-	5.7	7.2	-	2.5	-	7.8	0.8	2.8	-	-	-	-
212 การซ่อมแซมยานพาหนะ	6.7	3.5	-	-	5.5	-	0.7	7.3	-	4.0	-	-	-	1.5	-	-	-	-
213 การซ่อมแซมสิ่งก่อสร้างส่วนบุคคล	4.3	1.3	-	-	6.3	-	-	5.5	-	-	-	7.2	-	-	-	-	-	-
214 การซ่อมแซมสิ่งก่อสร้างครัวเรือน	5.7	-	-	-	3.3	-	-	6.9	2.0	1.5	-	0.5	-	1.0	-	-	-	-
221 การให้บริการด้านที่พัก และการให้บริการที่จอดรถ	3.9	-	-	-	2.0	-	-	3.5	10.0	-	1.3	3.4	-	-	-	2.1	-	-
222 การให้บริการด้านบริการอื่น ๆ ตามแหล่งที่มีให้บริการ	3.0	-	-	-	-	-	-	0.8	-	-	2.9	-	-	-	-	3.6	-	-
223 การพิมพ์ การแปลเอกสาร การเขียนโปรแกรม การจัดทำบัญชี	7.7	-	-	-	-	-	-	-	-	-	-	8.1	-	2.0	-	-	-	-
224 การทำบัญชี การให้บริการด้านกฎหมาย และการให้บริการที่จอดรถ	4.3	-	-	-	5.5	-	1.0	2.1	9.7	-	2.8	5.0	-	-	2.8	-	-	-
225 การสอนพิเศษ	1.5	-	-	-	-	-	-	-	-	-	-	-	-	1.5	-	-	-	-
226 การให้บริการทางการแพทย์และทันตกรรม	6.2	-	-	-	-	-	-	-	-	-	-	-	-	-	6.2	-	-	-
227 การให้บริการดูแลและบำบัดทางจิตใจ	3.9	-	-	-	-	-	-	-	-	-	-	-	-	-	3.9	-	-	-
231 การให้บริการดูแลส่วนบุคคล	7.4	-	-	-	6.6	9.8	2.0	2.4	5.4	9.0	-	6.6	0.9	-	7.2	7.5	9.0	-
232 การให้บริการดูแลส่วนบุคคลขั้นสูง	8.0	-	-	-	-	-	-	-	-	-	-	2.0	-	-	8.9	7.0	-	-
241 การขนส่งสินค้า	6.4	7.3	-	-	6.1	-	-	6.1	-	6.6	-	-	-	-	-	6.8	-	-
242 การขนส่งผู้โดยสาร	8.7	0.3	-	-	3.7	-	-	-	-	9.0	-	6.5	2.3	2.1	-	3.2	-	-
251 การให้บริการเช่าใช้ภายในครัวเรือน	4.8	-	-	-	-	7.2	-	3.3	-	-	-	-	-	-	-	-	-	-
261 การศึกษา กิจกรรมที่เด็กหรือวัยรุ่นทำงานในกิจกรรมที่ไม่ใช่การทำงาน	1.8	-	-	-	-	2.0	-	2.8	0.6	2.0	-	-	-	-	1.0	-	-	-
271 การทำงานในกิจการเกษตรหรือเลี้ยงสัตว์ในครัวเรือน	7.5	-	-	-	-	-	-	0.8	-	-	-	3.0	-	-	-	9.3	-	-
281 การเดินทางที่ผู้โดยสารใช้บริการในการเดินทางที่ไม่ใช่การเดินทาง	1.4	1.2	0.7	-	0.7	1.0	1.5	1.6	1.2	1.4	1.2	1.8	1.2	1.7	1.1	1.2	1.6	-
289 การทำงานในครัวเรือนที่ไม่ใช่การให้บริการที่ครัวเรือน	6.2	7.3	-	-	-	-	-	-	4.9	-	-	7.9	-	-	10.0	7.0	-	-

ตารางที่ 9 เวลาที่ใช้โดยเฉลี่ยของประชากรอายุตั้งแต่ 15 ปีขึ้นไป จำนวนตามกิจกรรมหลัก และอุตสาหกรรม ภาคกลาง (ต่อ)

TABLE 9 AVERAGE TIME OF PARTICIPANTS 15 YEARS OF AGE AND OVER BY MAIN ACTIVITY AND INDUSTRY, CENTRAL REGION (Contd.)

อุตสาหกรรม Industry	อุตสาหกรรม Industry													อุตสาหกรรม Industry				
	การเกษตร Agriculture	การประมง Fishing	เหมืองแร่ Mining & Quarrying	การผลิต Manufacturing	การผลิตไฟฟ้า Electricity, Gas, Tearing & Water supply	การก่อสร้าง Construction	ค้าปลีก Wholesale & Retail trade	โรงแรม Hotels, Restaurants & Accommodation	การขนส่ง Transport	การเงิน Financial intermediation	อสังหาริมทรัพย์ Real estate & renting	การศึกษาด้าน Public administration & Defence	สุขภาพ Health & Social work		อื่น ๆ Other community & Social	ครัวเรือน Private households	องค์กร Extra-familial organizations	ไม่รู้ Unknown
F การให้บริการในครัวเรือนของสมาชิกในครัวเรือน	2.1	2.3	1.8	1.1	2.0	1.3	1.7	2.1	1.9	1.8	2.2	2.1	2.5	3.0	2.2	2.6	-	1.0
301 การซักผ้า ทำความสะอาด และทำความสะอาดสิ่งของในครัวเรือน	1.2	1.5	1.6	1.2	1.2	0.9	0.9	1.2	1.3	1.0	1.6	1.0	1.3	1.4	1.2	1.6	-	-
302 การทำความสะอาดและดูแลรักษาเสื้อผ้าและเครื่องใช้	0.9	1.1	0.7	0.4	0.8	0.6	0.7	0.9	0.8	1.1	0.8	0.7	0.9	1.0	1.1	1.0	-	1.0
303 การตกแต่ง การบำรุงรักษา และการซ่อมแซมสิ่งปลูกสร้างในครัวเรือน	1.0	0.9	2.5	-	1.0	-	1.3	1.1	0.6	0.9	1.0	0.6	1.2	0.7	1.0	0.7	-	-
304 การดูแลรักษาความสะอาดของสิ่งปลูกสร้างที่ติดต่อกับอาคารพาณิชย์	1.3	1.1	0.9	1.0	1.3	3.0	1.0	1.2	1.3	1.1	1.2	1.5	1.8	1.2	1.7	1.8	-	-
305 การจัดการขยะในครัวเรือน	0.8	1.2	-	-	1.1	1.0	0.6	0.7	0.5	1.1	0.8	0.4	1.0	1.0	0.2	-	-	-
306 การดูแลสัตว์เลี้ยง	0.8	0.8	0.5	-	0.8	-	0.4	1.0	0.5	1.0	1.0	0.8	0.9	0.6	1.0	0.3	-	-
311 การทำกิจกรรมที่คล้ายคลึงกันซึ่งผู้ดำเนินงานและผู้รับจ้างทำ	0.8	0.7	0.7	0.6	0.7	1.0	0.7	0.8	0.9	1.0	0.6	0.9	1.0	1.3	0.8	0.6	-	-
312 การจัดการบ้านเรือนและสิ่งของที่คล้ายคลึงกัน	1.1	0.7	-	-	0.4	-	-	2.6	-	-	-	3.1	-	-	-	-	-	-
331 การเดินทางที่คล้ายคลึงกันกับการให้บริการในครัวเรือน โดยไม่ได้รับค่าตอบแทน	0.8	0.7	0.6	0.7	0.7	0.7	0.8	0.9	0.9	0.9	0.8	1.1	0.9	1.4	0.8	0.7	-	-
349 การบริการในครัวเรือนของสมาชิกในครัวเรือน โดยไม่ได้รับค่าตอบแทน	0.8	-	-	-	1.2	-	0.5	0.6	-	1.0	0.7	-	0.8	1.2	-	0.2	-	-
G การให้บริการดูแลสมาชิกในครัวเรือน โดยไม่ได้รับค่าตอบแทน	1.8	2.6	1.6	3.0	1.4	1.7	2.0	2.0	1.3	1.5	1.5	2.4	1.1	1.5	1.4	6.6	-	-
351 การดูแลสมาชิกในครัวเรือนที่อาศัยในบ้าน แต่ไม่ใช่สมาชิกในครัวเรือน	1.9	3.3	1.8	2.2	1.4	1.4	2.9	2.0	2.1	2.0	0.5	2.7	1.1	1.1	1.4	1.6	-	-
352 การสอน การอบรม ให้ความรู้แก่บุคคลที่อาศัยอยู่ในครัวเรือน	0.9	1.4	1.1	-	1.0	2.0	0.8	0.8	0.7	1.3	1.0	0.7	1.0	0.9	1.1	0.6	-	-
353 การรับส่งสิ่งของไปสถานที่ต่างๆ	0.7	0.8	0.6	-	0.7	0.8	0.9	0.7	0.6	0.8	0.6	1.0	0.7	0.5	0.7	0.7	-	-
354 การดูแลด้านจิตใจของสมาชิกในครัวเรือน (การดูแลจิตวิทยา)	1.4	3.5	-	-	0.7	-	1.7	1.6	1.8	1.3	-	0.7	0.5	0.5	0.7	0.8	-	-
361 การดูแลด้านร่างกายของผู้สูงอายุ คนป่วย และสมาชิกในครัวเรือน	2.3	0.7	-	-	1.1	-	0.7	1.8	4.2	1.0	-	1.3	-	1.2	1.6	-	-	-
362 การดูแลด้านอารมณ์ของผู้สูงอายุ คนป่วย และสมาชิกในครัวเรือน	-	-	-	-	-	-	-	-	-	-	-	-	-	-	-	-	-	-
363 การรับส่งผู้สูงอายุไปสถานที่ต่างๆ	0.6	0.6	0.6	-	0.7	-	0.7	0.7	0.6	0.6	0.5	0.4	0.7	0.3	1.0	0.3	-	-
381 การรับส่งผู้สูงอายุที่อาศัยในบ้านที่มีการดูแลสมาชิกในครัวเรือน	0.7	0.8	0.6	0.8	0.7	0.6	0.8	1.0	0.6	0.6	0.7	1.0	0.6	0.4	0.5	0.4	-	-
389 การให้บริการดูแลสมาชิกในครัวเรือน โดยไม่ได้รับค่าตอบแทน	1.6	-	-	-	-	-	0.5	-	-	-	-	-	-	3.8	-	-	-	-

หน่วยนับชั่วโมงต่อวัน

ตารางที่ 9 เวลาที่ใช้โดยเฉลี่ยของประชากรอายุตั้งแต่ 15 ปีขึ้นไป จำนวนตามกิจกรรมหลัก และอุตสาหกรรม ภาคกลาง (ต่อ)
TABLE 9 AVERAGE TIME OF PARTICIPANTS 15 YEARS OF AGE AND OVER BY MAIN ACTIVITY AND INDUSTRY, CENTRAL REGION (Contd.)

อุตสาหกรรม Industry	อุตสาหกรรม Industry											อุตสาหกรรม Industry							
	การเกษตร Agriculture	การประมง Fishing	การขุดเจาะ Mining & Quarrying	การผลิต Manufacturing	การผลิตไฟฟ้า Electricity, Gas & Water supply	การก่อสร้าง Construction	ค้าปลีก Wholesale & Retail trade	โรงแรม Hotels & Restaurants	การขนส่ง Transport	การเงิน Financial intermediation	อสังหาริมทรัพย์ Real estate & renting		การบริการ Public admin. & Defence	การศึกษาศาสนา Education & Social work	สุขภาพ Health	บริการชุมชน Other community & Social work	ครัวเรือน Private households	องค์กรไม่แสวงหาผลกำไร Extra-beneficial organizations	ไม่รู้ Unknown
H การให้บริการชุมชนและการให้บริการช่วยเหลือครัวเรือน	1.9	2.4	0.6	-	1.6	0.3	5.7	1.5	1.4	1.3	-	1.9	2.7	2.2	7.8	1.1	-	-	H Providing community services and help to other households
401 การให้บริการช่วยเหลือครัวเรือนที่ดำเนินการโดยอาสาสมัครหรืออาสาสมัครสมัครใจ	2.0	1.3	-	-	2.6	-	1.8	2.5	1.4	-	-	2.8	3.0	-	-	0.8	-	-	401 Household maintenance and management
402 การให้บริการช่วยเหลือครัวเรือนที่ดำเนินการโดยอาสาสมัครหรืออาสาสมัครสมัครใจ	0.9	-	-	-	0.8	-	-	0.9	-	-	-	-	0.5	-	-	0.9	-	-	402 Shopping for/purchasing of goods
403 การให้บริการช่วยเหลือครัวเรือนที่ดำเนินการโดยอาสาสมัครหรืออาสาสมัครสมัครใจ	7.5	-	-	-	-	-	7.5	-	8.7	1.7	-	-	-	-	-	-	-	-	403 Construction
404 การซ่อมแซมสิ่งของในบ้านหรือของใช้ในครัวเรือน	3.5	-	-	-	3.5	-	-	-	0.7	-	-	-	-	-	-	-	-	-	404 Repairs of consumer
405 การช่วยเหลือ ครัวเรือนที่ดำเนินการโดยอาสาสมัครหรืออาสาสมัครสมัครใจ	1.5	1.6	-	-	1.2	-	2.6	2.4	0.7	0.8	-	-	-	-	-	-	-	-	405 Unpaid help in business/firm
406 การให้บริการช่วยเหลือครัวเรือนที่ดำเนินการโดยอาสาสมัครหรืออาสาสมัครสมัครใจ	3.3	-	-	-	0.5	-	-	-	-	-	-	-	-	-	7.8	-	-	-	406 Childcare as help to other households
407 การให้บริการช่วยเหลือครัวเรือนที่ดำเนินการโดยอาสาสมัครหรืออาสาสมัครสมัครใจ	1.4	3.2	-	-	1.3	-	-	-	-	-	-	-	2.1	-	-	0.5	-	-	407 Adult care as help to other households
408 การให้บริการช่วยเหลือครัวเรือนที่ดำเนินการโดยอาสาสมัครหรืออาสาสมัครสมัครใจ	1.1	1.8	-	-	-	-	-	-	-	0.2	-	-	-	-	-	-	-	-	408 Transportation
411 การให้บริการช่วยเหลือครัวเรือนที่ดำเนินการโดยอาสาสมัครหรืออาสาสมัครสมัครใจ	0.8	0.5	0.5	-	0.3	-	0.2	0.5	0.4	-	1.3	1.8	0.5	-	-	0.5	-	-	411 Community-organized work
412 การให้บริการช่วยเหลือครัวเรือนที่ดำเนินการโดยอาสาสมัครหรืออาสาสมัครสมัครใจ	0.4	0.5	-	-	-	-	-	0.3	-	-	-	-	-	-	-	0.5	-	-	412 Work on road/building repair
413 การจัดตั้งและการให้บริการช่วยเหลือครัวเรือนที่ดำเนินการโดยอาสาสมัครหรืออาสาสมัครสมัครใจ	5.0	-	-	-	-	-	-	-	-	-	-	5.0	-	-	-	-	-	-	413 Organizing working on community-based assistance to villages/sub-locations
414 การจัดตั้งและการให้บริการช่วยเหลือครัวเรือนที่ดำเนินการโดยอาสาสมัครหรืออาสาสมัครสมัครใจ	-	-	-	-	-	-	-	-	-	-	-	-	-	-	-	-	-	-	414 Organizing working on community-based assistance to families and individuals
421 การทำงานอาสาสมัครที่ดำเนินการโดยอาสาสมัครหรืออาสาสมัครสมัครใจ	0.5	-	0.3	-	0.5	-	0.2	0.5	0.4	-	-	-	0.5	-	-	0.5	-	-	421 Volunteer work for organizations
422 การทำงานอาสาสมัครที่ดำเนินการโดยอาสาสมัครหรืออาสาสมัครสมัครใจ	2.9	1.7	-	-	-	-	-	-	-	-	-	-	3.8	-	-	-	-	-	422 Volunteer work through organizations
431 การเข้าร่วมประชุม	1.6	2.5	-	-	1.0	-	-	1.9	-	-	-	-	2.4	1.7	-	-	-	-	431 Attendance in meetings
441 การมีส่วนร่วมในชุมชนและการช่วยเหลือครัวเรือน	2.7	-	-	-	0.8	-	-	1.7	-	-	-	-	2.8	5.1	-	0.3	-	-	441 Involvement in civic
481 การเดินทางที่เป็นการให้บริการช่วยเหลือครัวเรือนและการให้บริการช่วยเหลือครัวเรือน	0.8	2.1	1.2	-	0.7	-	0.5	0.9	0.8	0.7	-	-	0.7	1.7	-	0.4	-	-	481 Travel related
499 การให้บริการช่วยเหลือครัวเรือนที่ดำเนินการโดยอาสาสมัครหรืออาสาสมัครสมัครใจ	2.5	2.5	-	-	-	-	-	-	-	-	-	-	-	-	-	-	-	-	499 Others

หน่วยนับชั่วโมงต่อวัน : Hour per day

ตารางที่ 9 เวลาที่ใช้โดยเฉลี่ยของประชากรอายุตั้งแต่ 15 ปีขึ้นไป ดำเนินตามกิจกรรมหลัก และอุตสาหกรรม ภาคกลาง (ต่อ)

TABLE 9 AVERAGE TIME OF PARTICIPANTS 15 YEARS OF AGE AND OVER BY MAIN ACTIVITY AND INDUSTRY, CENTRAL REGION (Contd.)

		อุตสาหกรรม Industry																			
อุตสาหกรรม Total Industry	เกษตรกรรม การปลูกพืช และปศุสัตว์ Agriculture	การประมง และประมงน้ำจืด Fishing	การทำเหมืองแร่ และเหมืองแร่หิน Mining & Quarrying	การผลิต เครื่องจักรกล และเครื่องใช้ ไฟฟ้า Manufacturing, Electricity, Gas & Water supply	การก่อสร้าง และการอุปโภค ใช้สอย Construction	การขายส่ง และค้าปลีก Wholesale & Retail trade	โรงแรม และที่พัก Hotels & Restaurants	การขนส่ง ทางบก Transport	การเงิน และการประกันภัย Financial intermediation	อสังหาริมทรัพย์ และกิจการ อสังหาริมทรัพย์ Real estate & renting	การให้บริการ สาธารณะ Public admini- stration & Defence	การศึกษา และอาชีพ Education & Social work	สุขภาพ และสวัสดิการ Social & Health	ชุมชน และสังคม อื่น ๆ Other community & Social	ผู้จ้าง และ ครอบครัว Private household with employed persons	องค์กร ไม่ เป็น ทางการ Extrapolitical organizations	Unknown	INDUSTRY			
																			รวมทั้งหมด รวมทั้งหมด Total Total		ค่าเฉลี่ย ค่าเฉลี่ย Hourly Hourly
3.0	1.9	-	-	5.3	1.7	3.0	0.8	4.7	2.7	4.4	2.2	2.2	2.8	-	-	-	-	-	K Attending/visiting cultural, entertainment and sports events/venues		
4.0	-	-	-	-	-	5.2	-	-	-	-	-	-	0.5	-	-	-	-	-	651 Visit museum		
2.1	-	-	-	-	-	-	1.7	2.0	-	2.1	-	2.2	2.2	-	-	-	-	-	652 Attendance at movies		
1.0	-	-	-	-	-	-	-	-	-	-	-	-	1.0	-	-	-	-	-	653 Attendance at theatre		
1.3	-	-	-	-	-	-	-	-	-	-	-	-	1.3	-	-	-	-	-	659 Attendance at other specified mass cultural events		
2.1	-	-	-	2.8	-	1.7	0.7	2.7	1.8	4.7	-	-	-	-	-	-	-	-	661 Attendance/visit to zoo, animal park		
-	-	-	-	-	-	-	-	-	-	-	-	-	-	-	-	-	-	-	671 Attendance at professional sports events		
2.3	2.5	-	-	2.8	1.0	-	-	-	-	-	-	-	2.3	-	-	-	-	-	672 Attendance at amateur sports events		
1.9	0.2	-	-	3.4	0.7	1.3	0.8	2.5	1.3	1.2	1.6	-	2.0	-	-	-	-	-	681 Travel related		
-	-	-	-	-	-	-	-	-	-	-	-	-	-	-	-	-	-	-	689 Others		
1.4	2.7	-	-	1.3	0.7	1.1	1.5	1.3	3.0	1.2	1.3	1.1	0.9	1.0	-	-	-	-	L Hobbies, games and other pastime activities		
2.3	5.0	-	-	-	-	2.3	3.0	-	-	-	-	-	1.0	-	-	-	-	-	701 Visual arts		
3.5	-	-	-	-	-	-	-	-	4.8	-	-	1.6	-	-	-	-	-	-	702 Literary arts		
1.1	-	-	-	-	-	0.5	-	-	-	3.5	-	0.5	5.0	-	-	-	-	-	703 Performing arts		
1.1	3.0	-	-	-	-	4.2	0.5	0.5	-	-	-	-	0.3	-	-	-	-	-	711 Technical hobbies		
0.6	0.6	-	-	0.3	-	0.5	1.0	-	-	0.5	0.9	-	0.2	-	-	-	-	-	721 Solo games		
1.2	-	-	-	0.5	0.7	2.2	1.2	-	1.0	-	2.1	-	-	-	-	-	-	-	722 Card games, board games		
1.4	0.3	-	-	1.3	-	0.9	1.9	1.7	2.6	1.4	0.8	0.6	1.2	-	-	-	-	-	723 Computer games		
0.9	4.0	-	-	0.9	-	-	0.8	-	-	1.2	-	-	-	-	-	-	-	-	724 Social/group games		
4.0	-	-	-	6.7	-	-	-	1.0	-	-	-	-	-	-	-	-	-	-	728 Gambling		
0.9	1.0	-	-	0.8	-	-	0.7	0.7	-	-	1.8	-	1.5	2.3	-	-	-	-	731 Travel related		
3.4	-	-	-	-	-	-	3.4	-	-	-	-	-	-	-	-	-	-	-	749 Others		

รวมทั้งหมด: Hourly

ตารางที่ 9 เวลาที่ใช้โดยเฉลี่ยของประชากรอายุตั้งแต่ 15 ปีขึ้นไป จำนวนตามกิจกรรมหลัก และอุตสาหกรรม ภาคกลาง (ต่อ)
 TABLE 9 AVERAGE TIME OF PARTICIPANTS 15 YEARS OF AGE AND OVER BY MAIN ACTIVITY AND INDUSTRY, CENTRAL REGION (Contd.)

อุตสาหกรรม อุตสาหกรรม	อุตสาหกรรม Industry															อุตสาหกรรม Industry					
	การเกษตร Total Agriculture	ประมง Fishing	เหมืองแร่ Mining & Quarrying	การผลิต Manufacturing	ผลิตไฟฟ้า Electricity, Gas, & Water supply	ก่อสร้าง Construction	ค้าปลีก Wholesale & Retail trade	โรงแรม Hotels & Restaurants	ขนส่ง Transport	การเงิน Financial intermediation	อสังหาริมทรัพย์ Real estate & Rental	การบริการ Public admin. & Service	การศึกษา Education	สุขภาพ Health & Social work	ชุมชน Other community & Social		ครัวเรือน Private households with employed persons	อื่น ๆ Extrabidential Unknown organizations			
	1.3	1.1	1.2	-	1.3	1.7	1.9	1.2	1.8	1.2	1.7	1.2	1.3	1.2	1.2	1.0	-	0.5			
M การเดินทางในร่มและกีฬาทางน้ำ กิจกรรม และกิจกรรมที่เกี่ยวข้อง	-	-	-	-	-	-	-	-	-	-	-	-	-	-	-	-	-	-	-		
751 การเดินและออกกำลังกาย	1.0	0.8	0.7	-	0.9	1.4	1.5	0.9	1.0	0.6	1.1	1.0	1.1	0.8	0.8	1.0	-	-	-	751 walking and hiking	
752 การขี่จักรยาน	1.3	0.5	-	-	0.3	-	2.8	0.8	1.0	-	1.7	0.7	-	1.2	-	-	-	-	-	752 Biking, skating	
753 การเดินและวิ่ง	1.0	0.8	-	-	0.7	-	1.1	1.0	1.3	1.0	1.7	0.9	1.0	0.9	-	-	-	-	-	753 Aerobics, yoga and other fitness	
754 การเล่นเกมและกีฬาชนิดอื่น	2.1	-	-	-	1.6	1.2	2.3	1.8	0.8	3.7	-	2.8	-	1.6	3.7	-	-	-	-	754 Ball games, individual sports	
755 การเล่นเกมและกีฬาชนิดอื่น	1.2	1.4	1.2	-	1.0	1.8	1.3	1.2	1.3	1.9	1.6	1.4	1.3	1.3	-	-	-	-	-	755 Ball games, team sports	
756 การเล่นกีฬา	1.5	-	-	-	1.2	-	-	-	-	-	-	-	1.7	-	-	-	-	-	-	756 Water sports	
757 การเล่นกีฬาฤดูหนาว	-	-	-	-	-	-	-	-	-	-	-	-	-	-	-	-	-	-	-	757 Winter/snow sports	
758 การเล่นกีฬาประเภทต่อสู้	-	-	-	-	-	-	-	-	-	-	-	-	-	-	-	-	-	-	-	758 Contact sports	
762 การขี่ม้า	-	-	-	-	-	-	-	-	-	-	-	-	-	-	-	-	-	-	-	762 Horsebackriding	
763 การขี่ม้าเพื่อการแข่งขัน	2.6	-	-	-	1.9	-	9.6	1.8	1.4	9.5	-	3.5	-	-	-	-	-	-	-	763 Pleasure drives, sightseeing	
764 การขี่ม้าเพื่อการแข่งขัน	2.2	-	-	-	-	-	-	-	2.2	-	-	-	-	-	-	-	-	-	-	764 Sports related	
781 การเดินทาง	0.8	0.5	1.2	-	1.0	0.6	0.8	0.5	1.3	1.2	1.8	0.5	0.4	0.6	0.3	-	-	-	-	781 Travel related	
789 การเดินทางในร่มและกีฬาชนิดอื่น	0.9	-	-	-	-	-	-	-	-	-	-	-	-	-	-	-	-	-	-	789 Others	
N สื่อมวลชน	2.6	2.6	3.6	2.0	2.6	2.8	2.6	2.7	2.4	2.5	2.8	2.7	2.6	2.5	2.5	2.8	-	-	-	N Mass media	
801 การอ่านหนังสือ	1.2	1.1	-	-	1.0	1.0	2.1	0.9	1.1	0.5	0.2	1.8	1.2	1.4	0.8	-	-	-	-	-	801 Reading books
802 การอ่านสื่อที่พิมพ์ตามกำหนดเวลา เช่น นิตยสาร นิตยสาร	0.8	0.6	1.3	0.6	0.6	0.5	0.7	1.1	1.0	0.8	0.6	0.7	0.8	0.6	1.0	1.3	-	-	-	-	802 Reading periodicals
809 การอ่านสื่อที่พิมพ์	0.8	-	-	-	3.3	-	0.3	0.8	-	-	-	-	1.0	-	-	-	-	-	-	-	809 Reading other specified materials
811 การชมรายการวิทยุโทรทัศน์	2.4	2.5	3.6	1.6	2.5	2.4	2.3	2.5	2.3	2.4	2.6	2.2	2.2	2.2	2.3	2.8	-	-	-	-	811 Watching/listening to television
812 การชมรายการวิทยุโทรทัศน์	2.4	1.9	3.0	2.3	2.1	1.3	3.8	2.2	2.4	-	1.7	2.3	2.8	1.7	1.9	-	-	-	-	-	812 Watching/listening to video
821 การฟังรายการวิทยุ	1.2	1.1	0.5	-	0.9	0.5	0.9	1.8	1.3	1.6	1.1	1.0	-	0.8	1.3	1.7	-	-	-	-	821 Listening to radio programmes
822 การฟังสื่อที่พิมพ์	1.1	0.5	-	0.8	1.0	1.0	1.1	1.2	1.5	0.5	-	1.0	0.5	0.5	2.2	-	-	-	-	-	822 Listening to other audio media
831 การนำเทคโนโลยีคอมพิวเตอร์มาใช้	2.2	-	-	-	2.7	-	2.2	0.7	-	-	1.2	2.0	4.0	2.1	1.2	-	-	-	-	-	831 Using computer technology for reading
832 การนำเทคโนโลยีคอมพิวเตอร์มาใช้	3.8	-	-	-	6.2	-	-	4.5	2.6	-	-	-	2.7	2.5	-	-	-	-	-	-	832 Using computer technology for video/audio
833 การใช้อินเทอร์เน็ต การดาวน์โหลด การอัปโหลด	1.4	1.0	-	-	0.8	1.2	1.1	2.4	0.7	0.5	3.2	1.6	0.8	0.9	1.5	-	-	-	-	-	833 Surfing the internet, downloading, Uploading
841 การไปห้องสมุด	0.8	-	-	-	0.3	-	-	-	-	-	-	-	0.5	-	0.9	-	-	-	-	-	841 Visiting library
881 การเดินทางที่เกี่ยวข้องกับการใช้สันทนาการ	0.4	0.2	-	-	0.2	-	0.7	-	-	-	-	-	-	-	-	-	-	-	-	-	881 Travel related
899 สันทนาการ	-	-	-	-	-	-	-	-	-	-	-	-	-	-	-	-	-	-	-	-	899 Others

หน่วยนับชั่วโมงต่อวัน

ตารางที่ 10 เวลาที่ใช้โดยเฉลี่ยของประชากรอายุตั้งแต่ 15 ปีขึ้นไป จำแนกตามกิจกรรมหลัก และสถานภาพการทำงาน ภาคกลาง

TABLE 10 AVERAGE TIME OF PARTICIPANTS 15 YEARS OF AGE AND OVER BY MAIN ACTIVITY AND WORK STATUS, CENTRAL REGION

หน่วยเป็นชั่วโมงต่อวัน : Hour per day

กิจกรรมหลัก	สถานภาพการทำงาน WORK STATUS										Main Activity		
	ยอดรวม		นายจ้าง		ประกอบธุรกิจส่วนตัว		ชวยธุรกิจครัวเรือน		ถูกจ้างรัฐบาล			การรวมกลุ่ม	
	Total	Employers	Own Account	Unpaid family	Government	Private	Members of						
	Workers	Workers	Workers	Employee	Employee	Producers'	Cooperatives						
A													
การทำงานในหน่วยงานเอกชน รัฐวิสาหกิจ รัฐบาล องค์การที่ไม่แสวงหากำไร (ทำงานในระบบ)	9.7	6.9	3.3	2.2	9.3	10.2	9.7	A	Formal sector work				
001 การทำงานในอาชีพหลัก	8.0	6.0	5.1	5.0	7.1	8.3	7.8	001	Working time in main job				
002 การทำงานในอาชีพรอง ที่มีลักษณะเดียวกับการทำงานในอาชีพหลัก	1.9	-	3.6	1.2	1.5	2.4	-	002	Working time in other jobs				
003 พนักงานฝึกหัด การฝึกงานและการฝึกงานอื่นที่เกี่ยวข้อง	-	-	-	-	-	-	-	003	Working time as apprentice, intern and related positions				
006 การหยุดพักในช่วงสั้นๆ และการถูกเบรคในช่วงเวลาสั้นๆ ขณะทำงาน	0.7	2.3	0.7	0.8	0.7	0.7	-	006	Short breaks and interruptions from work				
008 การอบรมและการศึกษาที่เกี่ยวข้องกับการทำงานในระบบ	1.4	1.3	-	-	2.3	0.9	-	008	Training and studies in relation to work in the "formal sector"				
011 การหยุดในช่วงก่อนหรือหลังการทำงาน	0.8	0.7	1.4	0.7	1.1	0.7	-	011	Idle time before/after work				
012 การหยุดพักกลางวัน	0.8	0.8	0.7	0.7	0.8	0.8	0.9	012	Lunch break from work				
021 การทำงานทำในระบบ	1.1	4.0	0.3	-	0.7	0.5	-	021	Looking for work in the "formal sector"				
022 การหาข้อมูลหรือการตั้งธุรกิจในระบบ	1.0	-	-	-	0.5	1.7	-	022	Looking for/setting up business in the "formal sector"				
031 การเดินทางที่เกี่ยวข้องกับการทำงานในระบบ	1.3	1.4	1.7	1.4	1.4	1.3	1.0	031	Travel related to work in the "formal sector"				
049 การทำงานในระบบ ที่มีได้แค่ประเภทใดในหนึ่ง	3.0	-	3.8	-	2.5	2.3	-	049	Others				
B								B	Work for household in primary production activities				
051 การปลูกพืชและต้นไม้ พืชผักสวนครัว	5.9	5.7	5.5	5.9	1.9	6.7	1.0	051	Growing of crops and trees; kitchen gardening				
052 การเลี้ยงสัตว์ การผลิตผลิตภัณฑ์จากสัตว์ การบริการสัตว์	3.5	4.1	3.6	3.7	1.0	3.5	-	052	Farming of animals				
053 การล่าสัตว์ การดักสัตว์ และการผลิตหนังสัตว์	2.0	1.7	2.0	2.1	-	2.2	-	053	Hunting, trapping and production of animal skins				
054 การหาของป่า การตัดไม้ การหาเห็ด และกิจกรรมการทำป่าไม้อื่นๆ	4.2	7.3	3.7	4.5	1.6	5.5	-	054	Gathering of wild products				
055 การประมง การเลี้ยงสัตว์น้ำ การเพาะเลี้ยงสัตว์น้ำ	4.7	5.7	4.8	3.8	7.3	4.9	-	055	Fishing				
056 การทำเหมืองแร่และเงิน	6.8	-	-	-	-	6.8	-	056	Mining and quarrying				
057 การเก็บ กับและการจัดสรรน้ำ	1.7	-	1.4	2.3	-	1.0	-	057	Collecting water				
058 การอบรมและการศึกษาที่เกี่ยวข้องกับการทำงานในกิจกรรมการผลิตขั้นต้นของครัวเรือน	2.8	1.4	3.1	-	-	-	-	058	Training and studies in relation to work				
061 การซื้อหรือจัดหาวัตถุดิบเพื่อใช้สำหรับกิจกรรมการผลิตขั้นต้นของครัวเรือน	1.1	0.9	1.1	1.2	0.5	0.8	-	061	Purchasing/acquiring inputs				
062 การขายหรือยกยอขายของผลิตที่ได้จากกิจกรรมการผลิตขั้นต้นของครัวเรือน	3.4	1.2	3.4	3.8	-	3.1	-	062	Selling/disposing of outputs				
071 การหาเงินทำในกิจการของครัวเรือนที่ทำกิจกรรมการผลิตขั้นต้น	4.9	-	3.8	0.8	-	8.5	-	071	Looking for work in primary production				
072 การหาข้อมูลหรือการจัดธุรกิจในการของครัวเรือนที่ทำกิจกรรมการผลิตขั้นต้น	0.7	-	1.3	-	-	0.3	-	072	Looking for/setting up business in primary production				
081 การเดินทางที่เกี่ยวข้องกับกิจกรรมการผลิตขั้นต้นของครัวเรือน	1.2	1.5	1.3	1.2	0.9	1.2	-	081	Travel related to primary production				
099 การทำงานในกิจกรรมการผลิตขั้นต้นของครัวเรือน ที่มิได้จัดประเภทไว้ในที่อื่น	3.8	1.3	2.8	3.6	-	10.8	-	099	Others				

ตารางที่ 10 เวลาที่ใช้โดยเฉลี่ยของประชากรอายุตั้งแต่ 15 ปีขึ้นไป จำนวนตามกิจกรรมหลัก และสถานภาพการทำงาน ภาคกลาง (ต่อ)

TABLE 10 AVERAGE TIME OF PARTICIPANTS 15 YEARS OF AGE AND OVER BY MAIN ACTIVITY AND WORK STATUS, CENTRAL REGION (Contd.)

หน่วยเป็นชั่วโมงต่อวัน : Hour per day

กิจกรรมหลัก	สถานภาพการทำงาน WORK STATUS										Main Activity		
	ยอดรวม		นายจ้าง		ประกอบธุรกิจส่วนตัว		สมาชิกครัวเรือน		ลูกจ้างรัฐบาล			การรวมกลุ่ม	
	Total	Employers	Own Account Workers	Unpaid family Workers	Government Employee	Private Employee	Members of Producers' Cooperatives						
C การทำงานในกิจกรรมที่ไม่ใช่การผลิตขั้นต้นของครัวเรือน	6.5	7.9	5.8	6.0	2.3	7.3	5.5	C Work for household in non-primary production activities					
101 กระบวนการผลิตผลิตภัณฑ์อาหาร และการให้บริการอาหาร	5.7	7.4	4.9	4.7	5.3	7.0	6.3	101 Processing of food products					
102 การผลิตผลิตภัณฑ์อาหารและเครื่องดื่มอื่น ๆ	5.7	8.4	6.2	5.5	5.7	4.9	-	102 Making of other food products					
103 การผลิตสิ่งทอ เครื่องแต่งกาย เครื่องหนัง และผลิตภัณฑ์ที่เกี่ยวข้อง	6.4	3.3	5.5	7.0	2.5	7.2	-	103 Making textiles, wearing apparel, leather					
104 การผลิตผลิตภัณฑ์หัตถกรรมจากวัสดุทุกชนิด	7.1	7.5	6.2	6.4	-	8.1	5.5	104 Craft-making using all types					
105 การเตรียมและการไม่ไปยาล	8.4	-	-	-	-	8.4	-	105 Tobacco preparing and curing					
106 การผลิตอิฐ แผ่นคอนกรีต อิฐบล็อก แผ่นกระเบื้อง	7.0	8.3	8.0	6.3	-	7.7	-	106 Making bricks, concrete slabs					
107 การผลิตสมุนไพรและยา	5.0	-	4.7	-	-	8.3	-	107 Making herbal and medicinal					
108 การอบรมและการศึกษาที่เกี่ยวข้องกับการทำงานในกิจกรรมที่ไม่ใช่การผลิตขั้นต้นของครัวเรือน	0.3	-	-	-	-	0.3	-	108 Training and studies in relation to work					
111 การจัดซื้อหรือจัดหาวัตถุดิบเพื่อใช้สำหรับกิจกรรมที่ไม่ใช่การผลิตขั้นต้นของครัวเรือน	1.3	7.5	1.0	0.9	-	1.7	4.2	111 Purchasing/acquiring inputs					
112 การขายหรือการกำหนดราคาและผลิตที่ได้จากกิจกรรมที่ไม่ใช่การผลิตขั้นต้นของครัวเรือน	4.4	4.6	4.4	4.3	-	6.4	-	112 Selling/disposing of outputs					
121 การทำงานทั่วไปในกิจกรรมครัวเรือนที่หักกิจกรรมที่ไม่ใช่การผลิตขั้นต้น	1.0	0.7	0.5	0.5	-	1.4	-	121 Looking for work in non-primary production					
122 การหาข้อมูลหรือการจัดตั้งธุรกิจ ในกิจการของครัวเรือนที่ไม่ใช่การผลิตขั้นต้น	1.5	-	1.5	-	-	-	-	122 Looking for/setting up business in non-primary production					
131 การเดินทางที่เกี่ยวข้องกับกิจกรรมที่ไม่ใช่การผลิตขั้นต้นของครัวเรือน	1.1	1.5	1.2	1.7	1.1	0.9	0.8	131 Travel related to non-primary production					
149 การทำงานในกิจกรรมที่ไม่ใช่การผลิตขั้นต้นของครัวเรือน ซึ่งมิได้จัดประเภทไว้ในที่อื่น	5.7	5.5	7.2	6.5	-	0.5	-	149 Others					
D การทำงานในกิจกรรมการก่อสร้างของครัวเรือน	7.7	8.5	7.3	7.9	5.1	7.6	-	D Work for household in construction activities					
151 การก่อสร้างและการซ่อมแซมสิ่งปลูกสร้างของตนเอง	5.6	-	6.5	4.7	5.0	5.3	-	151 Construction and repair for own capital					
152 การก่อสร้างและการซ่อมแซมอาคาร ถนน เขื่อน และสิ่งปลูกสร้างอื่นๆ ที่ไม่ใช่ของตนเองและชุมชน	7.5	7.0	7.6	7.2	-	7.6	-	152 Construction and repair for buildings, roads					
153 การก่อสร้างและการซ่อมแซมถนน อาคาร สะพาน เขื่อนของชุมชน	4.2	2.5	6.9	-	-	2.4	-	153 Community-organized construction					
158 การอบรมและการศึกษาที่เกี่ยวข้องกับการทำงานในกิจการของครัวเรือนที่หักกิจกรรมการก่อสร้าง	-	-	-	-	-	-	-	158 Training and studies in relation to work					
161 การจัดซื้อหรือจัดหาวัตถุดิบเพื่อใช้สำหรับกิจกรรมการก่อสร้างของครัวเรือน	2.9	0.8	6.3	1.2	-	0.5	-	161 Purchasing/acquiring of inputs					
171 การทำงานทั่วไปในกิจการของครัวเรือนที่หักกิจกรรมการก่อสร้าง	5.4	-	5.6	-	-	5.3	-	171 Looking for work in construction					
172 การหาข้อมูลหรือการจัดตั้งธุรกิจ ในกิจการของครัวเรือนที่หักกิจกรรมการก่อสร้าง	2.3	-	-	-	-	2.3	-	172 Looking for/setting up business in construction					
181 การเดินทางที่เกี่ยวข้องกับกิจกรรมการก่อสร้างของครัวเรือน	1.2	1.6	0.9	0.7	0.8	1.1	-	181 Travel related					
199 การทำงานในกิจการการก่อสร้างของครัวเรือน ซึ่งมิได้จัดประเภทไว้ในที่อื่น	-	-	-	-	-	-	-	199 Others					

ตารางที่ 10 เวลาที่ใช้โดยเฉลี่ยของประชากรอายุตั้งแต่ 15 ปีขึ้นไป จำนวนตามกิจกรรมหลัก และสถานภาพการทำงาน ภาคกลาง (ต่อ)

TABLE 10 AVERAGE TIME OF PARTICIPANTS 15 YEARS OF AGE AND OVER BY MAIN ACTIVITY AND WORK STATUS, CENTRAL REGION (Contd.)

หน่วยเป็นชั่วโมงต่อวัน : Hour per day

กิจกรรมหลัก	สถานภาพการทำงาน WORK STATUS										Main Activity
	ยอดรวม		นายจ้าง		ผู้ประกอบการส่วนตัว		WORKERS		การรวมกลุ่ม		
	Total	Employers	Own Account	Unpaid family	Government	Private	Members of	Producers'	Cooperatives		
E การทำงานในการให้บริการที่ก่อให้เกิดรายได้ของครัวเรือน	8.2	7.4	8.9	8.1	4.2	7.2	5.8	E Work for household providing services for income			
201 การจัดเตรียมและกาจำหน่ายอาหารและเครื่องดื่ม	7.0	8.1	7.2	7.3	2.3	5.8	-	201 Preparing and selling food			
202 การขายของเบ็ดเตล็ด การขายตามบ้าน การขายตามข้างถนน การรับขาย	7.2	6.7	7.7	6.9	4.5	6.2	-	202 Petty trading; door-to-door vending			
211 การประกอบ ติดตั้ง ปรับตั้งเครื่องมือ บำรุงรักษา และการซ่อมแซมเครื่องมือเครื่องจักรกล	5.2	6.8	3.6	6.3	1.4	5.5	5.8	211 Fitting, installing, tool setting, maintaining			
212 การซ่อมแซมยานพาหนะ	7.2	7.2	7.3	7.4	3.0	7.4	-	212 Repair of vehicles			
213 การซ่อมแซมของใช้ส่วนบุคคล	5.1	4.8	5.3	1.5	-	7.2	-	213 Repair of personal goods			
214 การซ่อมแซมของใช้ในครัวเรือน	5.2	4.4	6.3	5.4	2.3	7.8	-	214 Repair of household goods			
221 การให้เช่าห้อง ที่พักร และกาให้บริการที่เกี่ยวข้อง	2.0	13.4	2.6	1.0	1.3	1.7	-	221 Renting out rooms			
222 การให้ยืมและการเก็บเงิน การแลกเปลี่ยนเงินตราต่างประเทศ	3.0	-	2.3	0.6	-	7.8	-	222 Lending and collecting money			
223 การพิมพ์ การประมวลผลคำ การเขียนโปรแกรม การลงรหัสข้อมูล	5.0	6.9	4.9	2.4	4.0	-	-	223 Typing, word processing, programming, encoding			
224 การทำบัญชี การลงบัญชี การให้บริการด้านกฎหมาย และการให้บริการที่เกี่ยวข้อง	4.1	2.2	3.8	5.8	-	8.3	-	224 Accounting, bookkeeping, legal			
225 การสอนพิเศษ	1.6	3.8	3.8	-	1.3	2.5	-	225 Tutoring			
226 การให้บริการทางการแพทย์และทันตกรรม	6.2	4.3	7.7	-	4.1	8.8	-	226 Provision of medical			
227 การให้บริการดูแลและบำบัดรักษาโรค	3.8	-	3.7	-	3.9	-	-	227 Provision of nursing			
231 การให้บริการดูแลส่วนบุคคล	6.9	4.9	6.6	5.7	2.5	8.0	-	231 Provision of personal care services			
232 การให้บริการดูแลสุขภาพโดยบุคคลที่ไม่ใช่ผู้ช่วยยา	7.3	13.7	6.4	6.1	-	9.6	-	232 Provision of non-professional health care			
241 การขนส่งสินค้า	6.0	2.4	5.3	1.9	-	7.6	-	241 Transporting goods			
242 การขนส่งผู้โดยสาร	8.3	-	9.3	6.8	4.1	4.6	-	242 Transporting passengers			
251 การให้บริการชำระค่าใช้จ่ายในครัวเรือน	2.3	3.3	2.2	0.8	7.2	-	-	251 Providing paid domestic services			
261 การฝึกอบรมและการศึกษาที่เกี่ยวข้องกับการทำงานในกิจกรรมการให้บริการ	1.8	2.0	2.7	1.1	-	1.0	-	261 Training and studies related to work			
271 การทำงานหนักในกิจกรรมครัวเรือนที่ก่อกิจกรรมการให้บริการ	4.9	2.7	3.7	7.2	-	-	-	271 Looking for work in service activities in household enterprise			
281 การเดินทางที่เกี่ยวข้องกับกิจกรรมการให้บริการที่ก่อให้เกิดรายได้	1.5	1.5	1.5	1.8	1.3	1.3	-	281 Travel related			
299 การทำงานในการให้บริการที่ก่อให้เกิดรายได้ของครัวเรือน ซึ่งมีได้จดทะเบียนไว้ก่อน	7.3	2.7	7.4	4.4	-	7.5	-	299 Others			

ตารางที่ 10 เวลาที่ใช้โดยเฉลี่ยของประชากรอายุตั้งแต่ 15 ปีขึ้นไป จำนวนตามกิจกรรมหลัก และสถานภาพการทำงาน ภาคกลาง (ต่อ)

TABLE 10 AVERAGE TIME OF PARTICIPANTS 15 YEARS OF AGE AND OVER BY MAIN ACTIVITY AND WORK STATUS, CENTRAL REGION (Contd.)

กิจกรรมหลัก	สถานภาพการทำงาน WORK STATUS										Main Activity
	ยอดรวม		นายจ้าง		ประกอบธุรกิจส่วนตัว		สมาชิกครัวเรือน		ว่างงาน		
	Total	Employers	Own Account	Workers	Unpaid family	Government	Private	Employee	Members of	Producers' Cooperatives	
F การให้บริการในครัวเรือนของตนเอง โดยไม่ได้รับค่าตอบแทน	2.1	1.6	2.2	2.5	2.1	1.9	2.7				F Providing unpaid domestic services for own final use within household
301 การจัดการด้านอาหาร และการทำความสะอาดสิ่งของเครื่องใช้ในครัว	1.3	1.1	1.4	1.6	1.2	1.1	2.1				301 Food management
302 การทำความสะอาดและการรักษาที่อยู่อาศัยและบริเวณ	0.9	0.8	1.0	1.0	0.9	0.8	0.8				302 Cleaning and upkeep of dwelling
303 การตกแต่ง การบำรุงรักษา และซ่อมแซมเล็กๆ น้อยๆ ด้วยตนเอง	1.2	0.7	1.2	1.0	0.9	1.3	-				303 Do-it-yourself decoration, maintenance
304 การดูแลเสื้อผ้า การซักผ้า ตัดผม การซ่อมแซม	1.2	1.0	1.2	1.2	1.4	1.1	1.2				304 Care of textiles and footwear
305 การจัดการครัวเรือนที่เกี่ยวข้อง	1.3	0.3	1.3	1.0	0.8	1.7	-				305 Household management
306 การดูแลสัตว์เลี้ยง	0.8	0.8	0.8	0.9	0.8	0.9	-				306 Pet care
311 การซื้อแป้งหรือการซื้อสินค้าและกรรมที่เกี่ยวข้อง	0.8	0.9	0.8	0.8	1.0	0.7	0.5				311 Shopping for purchasing of goods
312 การจัดหาบริการและกรรมที่เกี่ยวข้อง	1.2	2.2	2.6	0.8	-	0.9	-				312 Shopping for availing of services
331 การเดินทางที่เกี่ยวข้องกับการให้บริการในครัวเรือนตนเอง โดยไม่ได้รับค่าตอบแทน	0.8	0.8	0.9	0.8	1.1	0.8	0.7				331 Travel related
349 การบริการในครัวเรือนของตน โดยไม่ได้รับค่าตอบแทน ซึ่งมีได้จัดประเภทไว้ในที่อื่น	1.0	0.9	1.0	1.5	0.9	0.9	-				349 Others
G การให้บริการดูแลสมาชิกในครัวเรือน โดยไม่ได้รับค่าตอบแทน	1.8	1.9	1.8	2.6	1.6	1.6	1.8				G Providing unpaid care-giving services to household members
351 การดูแลด้านร่างกายของเด็ก ได้แก่ การอาบน้ำ แต่งตัว และป้อนอาหาร เป็นต้น	1.9	2.0	1.8	3.0	1.4	1.6	0.4				351 Caring for children-physical care
352 การสอน การอบรม ให้คำแนะนำตลอดจนการให้ความช่วยเหลือเด็ก	1.1	1.1	1.2	1.2	1.2	0.9	-				352 Teaching, training, helping children
353 การรับส่งเด็กไปยังสถานที่ต่างๆ	0.7	1.0	0.7	0.7	0.7	0.6	1.0				353 Accompanying children to places
354 การดูแลด้านจิตใจของเด็ก (การดูแลรักษาการ)	1.3	-	1.4	1.5	0.6	1.3	-				354 Minding children
361 การดูแลด้านร่างกายของผู้สูงอายุ คนป่วย และคนพิการ	2.1	0.9	2.4	2.2	1.6	1.9	-				361 Caring for adults ; physical care
362 การดูแลด้านอารมณ์ของผู้สูงอายุ คนป่วย และคนพิการ	-	-	-	-	-	-	-				362 Caring for adults ; emotional support
363 การรับส่งผู้สูงอายุไปยังสถานที่ต่างๆ	0.7	0.8	0.7	0.9	0.9	0.6	-				363 Accompanying adults to places
381 การเดินทางที่เกี่ยวข้องกับการให้บริการดูแลสมาชิกในครัวเรือน โดยไม่ได้รับค่าตอบแทน	0.7	0.7	0.8	0.8	0.6	0.8	0.5				381 Travel related
399 การให้บริการดูแลสมาชิกในครัวเรือน โดยไม่ได้รับค่าตอบแทน ซึ่งมีได้จัดประเภทไว้ในที่อื่น	1.6	-	0.5	0.7	3.8	-	-				399 Others

หน่วยเป็นชั่วโมงต่อวัน : Hour per day

ตารางที่ 10 เวลาที่ใช้โดยเฉลี่ยของประชากรอายุตั้งแต่ 15 ปีขึ้นไป จำนวนตามกิจกรรมหลัก และสถานภาพการทำงาน ภาคกลาง (ต่อ)

TABLE 10 AVERAGE TIME OF PARTICIPANTS 15 YEARS OF AGE AND OVER BY MAIN ACTIVITY AND WORK STATUS, CENTRAL REGION (Contd.)

กิจกรรมหลัก	สถานภาพการทำงาน WORK STATUS										Main Activity		
	ยอดรวม		นายจ้าง		ประกอบธุรกิจส่วนตัว		สมาชิกครัวเรือน		ลูกจ้างรัฐบาล			การรวมกลุ่ม	
	Total	Employers	Own Account	Unpaid family	Government	Private	Members of	Producers'	Cooperatives				
		Workers	Workers	Workers	Employee	Employee	Employee	Employee	Employee	Producers'	Cooperatives		
H การให้บริการชุมชนและการให้ความช่วยเหลือครัวเรือนอื่น	2.2	1.9	2.5	2.1	2.7	1.8	-	-	-	-	-	H Providing community services and help to other households	
401 การให้ความช่วยเหลือครัวเรือนอื่นด้านการบำรุงรักษาและการจัดการครัวเรือน	2.2	0.8	2.8	2.3	2.7	1.8	-	-	-	-	-	401 Household maintenance and management	
402 การให้ความช่วยเหลือครัวเรือนอื่นด้านการซื้อแป้งหรือการจัดซื้อสินค้าและบริการ	1.0	0.7	1.4	-	0.8	0.9	-	-	-	-	-	402 Shopping for/ purchasing of goods	
403 การให้ความช่วยเหลือครัวเรือนอื่นด้านการก่อสร้าง การปรับปรุง และการซ่อมแซมที่อยู่อาศัยและสิ่งปลูกสร้างอื่นๆ	4.6	-	2.7	8.7	-	7.5	-	-	-	-	-	403 Construction	
404 การให้ความช่วยเหลือครัวเรือนอื่นด้านการซ่อมแซมเครื่องอุปโภคบริโภคและของใช้ในครัวเรือน	3.5	-	4.0	0.7	-	3.1	-	-	-	-	-	404 Repairs of consumer	
405 การให้ความช่วยเหลือครัวเรือนอื่นด้านธุรกิจฟาร์มและด้านการทำงาน โดยไม่ได้รับค่าตอบแทน	2.8	1.0	2.9	4.4	2.3	2.5	-	-	-	-	-	405 Unpaid help in business/farm	
406 การให้ความช่วยเหลือครัวเรือนอื่นด้านการดูแลเด็ก	2.6	-	3.3	2.3	2.8	1.8	-	-	-	-	-	406 Childcare as help to other households	
407 การให้ความช่วยเหลือครัวเรือนอื่นด้านการดูแลผู้ป่วย	2.7	2.0	1.9	2.2	2.1	5.1	-	-	-	-	-	407 Adult care as help to other households	
408 การให้ความช่วยเหลือครัวเรือนอื่นด้านการขนส่ง	4.6	-	4.6	-	-	-	-	-	-	-	-	408 Transportation	
411 การให้บริการเพื่อชุมชน เช่น การทำอาหารเพื่อร่วมฉลองกับชุมชน เป็นต้น	1.1	0.7	1.1	1.8	1.4	0.4	-	-	-	-	-	411 Community-organized work	
412 การให้บริการซ่อมแซมถนน อาคาร ทำความสะอาด การปรับและเตรียมพื้นที่ในชุมชน	1.2	-	0.9	1.2	2.0	1.9	-	-	-	-	-	412 Work on road/building repair	
413 การจัดตั้งและการให้บริการเพื่อชุมชนในการให้ความช่วยเหลือให้กับหมู่บ้าน ท้องถิ่น	2.2	-	1.2	-	2.1	2.7	-	-	-	-	-	413 Organizing working on community-based assistance to villages sub-locations	
414 การจัดตั้งและการให้บริการเพื่อชุมชนในการให้ความช่วยเหลือแก่ครอบครัวและบุคคล	2.3	-	3.0	-	-	1.2	-	-	-	-	-	414 Organizing working on community-based assistance to families and individuals	
421 การทำงานอาสาสมัครให้กับองค์กร (ไม่ได้ให้ความช่วยเหลือบุคคลอื่นโดยตรง)	0.5	0.4	0.8	0.6	0.5	0.5	-	-	-	-	-	421 Volunteer work for organizations	
422 การทำงานอาสาสมัครในนามขององค์กร (ให้ความช่วยเหลือบุคคลอื่นโดยตรง)	2.9	-	-	-	2.9	-	-	-	-	-	-	422 Volunteer work through organizations	
431 การเข้าร่วมประชุม	1.9	1.2	2.0	1.8	1.8	1.8	-	-	-	-	-	431 Attendance in meetings	
441 การมีส่วนร่วมในชุมชนและความรับผิดชอบที่เกี่ยวข้อง	1.3	2.8	0.7	3.8	4.5	0.7	-	-	-	-	-	441 Involvement in civic	
481 การเดินทางที่เกี่ยวข้องกับการให้บริการชุมชนและการให้ความช่วยเหลือครัวเรือนอื่น	0.9	0.9	1.0	0.7	1.4	0.8	-	-	-	-	-	481 Travel related	
499 การให้บริการชุมชนและการให้ความช่วยเหลือครัวเรือนอื่น ซึ่งมิได้จัดประเภทไว้ในที่อื่น	2.8	-	2.3	-	-	3.0	-	-	-	-	-	499 Others	

หน่วยเป็นชั่วโมงต่อวัน : Hour per day

ตารางที่ 10 เวลาที่ใช้โดยเฉลี่ยของประชากรอายุตั้งแต่ 15 ปีขึ้นไป จำนวนตามกิจกรรมหลัก และสถานภาพการทำงาน ภาคกลาง (ต่อ)

TABLE 10 AVERAGE TIME OF PARTICIPANTS 15 YEARS OF AGE AND OVER BY MAIN ACTIVITY AND WORK STATUS, CENTRAL REGION (Contd.)

กิจกรรมหลัก	สถานภาพการทำงาน WORK STATUS										Main Activity		
	ยอดรวม Total	นายจ้าง Employers		ประกอบธุรกิจส่วนตัว Own Account Workers		ช่วยธุรกิจครัวเรือน Unpaid family Workers		ลูกจ้างรัฐบาล Government Employee		ลูกจ้างเอกชน Private Employee		การรวมกลุ่ม Members of Producers' Cooperatives	
		3.5	4.8	0.7	6.2	1.8	3.3	-	1.8	3.0			0.5
I การเรียนรู้													
501 การเข้าเรียนตั้งแต่ชั้นอนุบาล ประถม มัธยม อาชีววะ จุฬาลงกรณ์มหาวิทยาลัย การศึกษาผู้ใหญ่ และศึกษาเฉพาะทาง	4.0	3.0	2.0	5.5	4.9	3.0	-	4.9	3.0	-	-	501 School/university attendance	
502 การหยุดพักหรือเรียนในชื่อ 501	0.7	-	0.6	0.5	1.8	0.5	-	1.8	0.5	-	-	502 Breaks/waiting at place	
503 การศึกษาด้วยตนเองในระบบการศึกษาทางไกล (ดิโอดี) สื่อทางเสียง ระบบออนไลน์	-	-	-	-	-	-	-	-	-	-	-	503 Self-study for distance education course work	
511 การทำกาบ้าน การทบทวนหลักสูตร การเรียนพิเศษ วิเคราะห์ข้อที่เกี่ยวข้องกับการศึกษาในระบบ	1.2	-	0.3	1.3	1.2	1.4	-	1.2	1.4	-	-	511 Homework, course review	
521 การศึกษาเพิ่มเติม การศึกษานอกระบบ และวิชาต่าง ๆ ในช่วงระหว่างเวลาว่าง	1.1	-	-	0.9	-	2.2	-	-	2.2	-	-	521 Additional study, non-formal education	
531 การฝึกอบรมและการศึกษาเพื่อพัฒนาอาชีพและวิชาชีพ	4.7	-	-	7.7	1.7	2.3	-	1.7	2.3	-	-	531 Career/professional development training	
571 การทำกิจกรรมอื่นๆ ที่เกี่ยวข้องกับกิจกรรมการเรียนรู้	0.5	-	0.5	0.5	0.7	0.5	-	0.7	0.5	-	-	571 Other activities done in relation to learning activities	
581 การเดินทางที่เกี่ยวข้องกับการเรียนรู้	1.4	1.8	1.0	1.4	1.7	1.2	-	1.7	1.2	-	-	581 Travel related	
599 กิจกรรมการเรียนรู้ ซึ่งมีได้แก่ประเภทใดก็ได้	-	-	-	-	-	-	-	-	-	-	-	599 Others	
J การเข้าสังคมและการมีส่วนร่วมในชุมชน													
601 การพูด การสนทนา และการโทรศัพท์	1.1	1.3	1.4	1.4	1.0	1.0	-	1.0	1.0	-	-	J Socializing and community participation	
602 กิจกรรมการเข้าสังคม และการพบปะสังสรรค์	2.6	3.0	2.4	3.2	2.1	2.7	-	2.1	2.7	-	-	601 Talking, conversing	
603 การอ่านและการเขียนจดหมาย	-	-	-	-	-	-	-	-	-	-	-	602 Socializing activities	
604 การไม่เข้าสังคมหรือการต่อต้านสังคมหรือการมองสังคมในแง่ลบ ได้แก่ การเข้าร่วมประท้วงต่อต้าน	3.8	-	-	-	-	-	-	-	-	-	-	603 Reading and writing mail	
621 การมีส่วนร่วมในการฉลองเหตุการณ์ทางด้านประเพณีวัฒนธรรมหรือประวัติศาสตร์ของชุมชน	1.2	-	0.7	1.0	1.6	1.2	-	1.6	1.2	-	-	604 Unsocial/anti-social	
622 การมีส่วนร่วมในพิธีหรือกิจกรรมของชุมชน (ไม่ใช่ทางศาสนา)	2.4	2.0	2.2	2.5	1.6	3.0	-	1.6	3.0	-	-	621 Participating in community celebrations of cultural/historical events	
623 การมีส่วนร่วมในงานสังคมของชุมชน (งานดนตรี งานเต้นรำ เป็นต้น)	2.0	2.3	2.5	1.8	1.7	2.1	-	1.7	2.1	-	-	622 Participating in community rites/events (non-religious)	
631 การเดินทางที่เกี่ยวข้องกับการเข้าสังคมและการมีส่วนร่วมในชุมชน	1.0	1.1	1.0	0.9	1.0	1.1	-	1.0	1.1	-	-	623 Participating in community social	
649 การเข้าสังคมและการมีส่วนร่วมในชุมชน ซึ่งมิได้จัดประเภทไว้ในที่อื่น	0.3	-	0.2	0.3	-	0.3	-	-	0.3	-	-	631 Travel related	
												649 Others	

หน่วยเป็นชั่วโมงต่อวัน : Hour per day

ตารางที่ 10 เวลาที่ใช้โดยเฉลี่ยของประชากรอายุตั้งแต่ 15 ปีขึ้นไป จำแนกตามกิจกรรมหลัก และสถานภาพการทำงาน ภาคกลาง (ต่อ)

TABLE 10 AVERAGE TIME OF PARTICIPANTS 15 YEARS OF AGE AND OVER BY MAIN ACTIVITY AND WORK STATUS, CENTRAL REGION (Contd.)

กิจกรรมหลัก	สถานภาพการทำงาน WORK STATUS										Main Activity	
	นายจ้าง		ประกอบธุรกิจส่วนตัว		สมาชิกครัวเรือน		ลูกจ้างรัฐบาล		ลูกจ้างเอกชน			การรวมกลุ่ม
	Total	Employers	Own Account Workers	Unpaid family Workers	Government Employee	Private Employee	Members of Producers' Cooperatives					
K การเข้าชมทางด้านวัฒนธรรม การบันเทิง และการกีฬา	2.6	1.7	2.3	1.7	3.8	2.7	-	-	-	-	K Attending/Visiting cultural, entertainment and sports events/venues	
651 การเข้าชมพิพิธภัณฑ์ หรือแสดงงานศิลป์ อุทยานประวัติศาสตร์หรือวัฒนธรรม	3.1	-	0.5	-	-	3.7	-	-	-	-	651 Visit museum	
652 การเข้าชมภาพยนตร์	2.1	1.7	-	2.5	2.2	2.1	-	-	-	-	652 Attendance at movies	
653 การเข้าชมการแสดงละคร การแสดงโขน ละคร การแสดงดนตรี	0.4	-	-	0.4	-	-	-	-	-	-	653 Attendance at theatre	
659 การเข้าชมทางด้านวัฒนธรรมอื่นๆ	1.3	-	-	1.3	-	-	-	-	-	-	659 Attendance at other specified mass cultural events	
661 การเข้าชมสวนสัตว์ สวนพฤกษศาสตร์ ศูนย์บันเทิง งานแสดงสินค้า งานเทศกาล สวนสนุก	2.2	-	1.7	2.2	3.9	2.1	-	-	-	-	661 Attendance/visit to zoo, animal park	
671 การเข้าชมการแข่งขันกีฬาอาชีพ	-	-	-	-	-	-	-	-	-	-	671 Attendance at professional sports events	
672 การเข้าชมการแข่งขันกีฬาสมัครเล่น	1.9	-	2.5	2.5	-	1.8	-	-	-	-	672 Attendance at amateur sports events	
681 การเดินทางที่เกี่ยวข้องกับการเข้าชม ทางด้านวัฒนธรรม การบันเทิง และการกีฬา	1.6	-	2.3	0.6	2.2	1.7	-	-	-	-	681 Travel related	
699 การเข้าร่วมหรือเข้าชม สถานที่ด้านวัฒนธรรม การบันเทิง การกีฬา	-	-	-	-	-	-	-	-	-	-	699 Others	
L งานอดิเรก การเล่นเกม และกิจกรรมยามว่างอื่นๆ	1.6	1.7	2.5	1.2	1.2	1.4	10.2	-	-	-	L Hobbies, games and other pastime activities	
701 ทักษะศิลป์	2.8	-	2.6	-	1.0	3.2	-	-	-	-	701 Visual arts	
702 วรรณศิลป์ ได้แก่ การเขียนหนังสือ วรรณคดี ประพันธ์	3.5	-	4.8	-	1.6	-	-	-	-	-	702 Literary arts	
703 ศิลปการแสดง (การเต้นรำ การดนตรี การแสดงละคร)	1.1	-	-	-	1.9	1.0	-	-	-	-	703 Performing arts	
711 การทำงานอดิเรกที่ให้ความเพลิดเพลินและความเชี่ยวชาญเฉพาะด้าน	0.9	-	0.5	0.4	2.5	1.3	-	-	-	-	711 Technical hobbies	
721 การเล่นคนเดียว	0.6	-	1.0	0.3	0.6	0.6	-	-	-	-	721 Solo games	
722 การเล่นไพ่ หมากกระดาน	2.6	-	5.6	1.0	1.6	1.3	-	-	-	-	722 Card games, board games	
723 การเล่นเกมคอมพิวเตอร์ วิดีโอเกม ผู้เกมยอดเหรียญ	1.5	-	1.9	2.0	1.1	1.5	-	-	-	-	723 Computer games	
724 การเล่นเป็นกลุ่ม	1.4	-	0.6	-	-	1.8	-	-	-	-	724 Social/group games	
728 การเล่นพนันหรือการเสี่ยงโชค	4.0	-	0.7	-	-	4.0	-	-	-	-	728 Gambling	
731 การเดินทางที่เกี่ยวข้องกับงานอดิเรก การเล่นเกม และกิจกรรมยามว่างอื่นๆ	0.8	1.7	0.8	0.9	0.9	0.7	1.0	-	-	-	731 Travel related	
749 งานอดิเรก การเล่นเกม และกิจกรรมยามว่างอื่นๆ ซึ่งมีได้จัดประเภทไว้ในที่อื่น	3.4	-	3.2	3.7	-	-	-	-	-	-	749 Others	

หน่วยเป็นชั่วโมงต่อวัน : Hour per day

ตารางที่ 10 เวลาที่ใช้โดยเฉลี่ยของประชากรอายุตั้งแต่ 15 ปีขึ้นไป จำนวนตามกิจกรรมหลัก และสถานภาพการทำงาน ภาคกลาง (ต่อ)

TABLE 10 AVERAGE TIME OF PARTICIPANTS 15 YEARS OF AGE AND OVER BY MAIN ACTIVITY AND WORK STATUS, CENTRAL REGION (Contd.)

กิจกรรมหลัก	สถานภาพการทำงาน WORK STATUS										Main Activity		
	ยอดรวม Total	นายจ้าง Employers		Own Account Workers		Unpaid family Workers		ลูกจ้างรัฐบาล Government Employee		ลูกจ้างเอกชน Private Employee		การรวมกลุ่ม Members of Producers' Cooperatives	
		1.6	1.4	1.6	1.3	1.3	1.1	1.1	1.3	1.2			
M การเล่นกีฬาในร่มและกีฬากลางแจ้ง การอบรม และกิจกรรมที่เกี่ยวข้อง	1.3	1.6	1.4	1.6	1.3	1.3	1.1	1.3	1.1	1.3	M Indoor and outdoor sports participation and related courses		
751 การคิดและการเดินทางไกล การวิ่งจ็อกกิ้งและการวิ่งออกกำลังกาย	0.9	0.8	1.0	0.9	1.0	1.0	0.9	1.0	0.9	1.2	751 walking and hiking		
752 การขี่จักรยาน การเล่นสเก็ต การเล่นสกีดาวน์ฮิลล์	1.4	1.0	1.3	2.1	1.6	1.6	1.3	1.6	1.3	-	752 Biking, skating		
753 การเดินเอโรบิค การเล่นโยคะ การยกน้ำหนัก และโปรแกรมฟิตเนสอื่นๆ	0.9	1.5	0.9	1.1	0.9	0.9	0.8	0.9	0.8	-	753 Aerobics, yoga and other fitness		
754 การเล่นกีฬาประเภททีมที่มีอุปกรณ์เป็นลูกบอล	1.9	2.8	3.4	1.9	2.5	2.5	1.1	2.5	1.1	-	754 Ball games, individual sports		
755 การเล่นกีฬาประเภททีมที่มีอุปกรณ์เป็นลูกบอล	1.1	1.7	1.6	1.5	1.3	1.3	1.0	1.3	1.0	1.0	755 Ball games, team sports		
756 การเล่นกีฬาทางน้ำ	1.5	-	-	-	1.7	1.7	1.2	1.7	1.2	-	756 Water sports		
757 การเล่นกีฬาฤดูหนาว การเล่นกีฬาน้ำแข็ง และการเล่นกีฬาน้ำหิมะ	-	-	-	-	-	-	-	-	-	-	757 Winter/ice/snow sports		
758 การเล่นกีฬาที่มีอุปกรณ์ระหว่างผู้เล่น	-	-	-	-	-	-	-	-	-	-	758 Contact sports		
762 การขี่ม้า	-	-	-	-	-	-	-	-	-	-	762 Horseback-riding		
763 การรวบรวมเพื่อความเพลิดเพลิน การขี่จักรยานที่เกี่ยวข้อง	2.6	5.7	3.8	2.4	2.8	2.8	2.4	2.8	2.4	-	763 Pleasure drives; sightseeing		
764 การเล่นกีฬาและกิจกรรมที่เกี่ยวข้อง	1.9	-	2.2	1.2	-	-	-	-	-	-	764 Sports related		
781 การเดินทางที่เกี่ยวข้องกับการเล่นกีฬาในร่มและกีฬากลางแจ้ง การอบรม และกิจกรรมที่เกี่ยวข้อง	0.7	1.3	1.3	1.1	0.5	0.5	0.6	0.5	0.6	0.7	781 Travel related		
799 การเล่นกีฬาในร่มและกีฬากลางแจ้ง และกิจกรรมที่เกี่ยวข้อง ซึ่งมีได้จัดประเภทไว้ในที่อื่น	1.1	-	1.2	0.7	-	-	-	-	-	-	799 Others		
N สื่อสารมวลชน	2.6	2.7	2.6	2.7	2.7	2.7	2.5	2.7	2.5	2.6	N Mass media		
801 การอ่านหนังสือ	1.2	1.7	1.1	0.9	1.4	1.4	1.1	1.4	1.1	-	801 Reading books		
802 การอ่านสิ่งพิมพ์ที่ออกตามกำหนดเวลา ได้แก่ หนังสือพิมพ์ นิตยสาร วารสาร เป็นต้น	0.7	0.5	1.1	0.8	0.8	0.8	0.6	0.8	0.6	0.3	802 Reading periodicals		
809 การอ่านสิ่งพิมพ์อื่นๆ	1.3	-	0.8	1.8	0.5	0.5	0.8	0.5	0.8	-	809 Reading other specified materials		
811 การชมหรือการฟังโทรทัศน์	2.4	2.6	2.5	2.6	2.4	2.4	2.4	2.4	2.4	2.6	811 Watching/listening to television		
812 การชมหรือการฟังวิดีโอ ซีดี วีซีดี วีซีดี	2.3	2.3	2.2	2.3	1.8	1.8	2.4	1.8	2.4	3.3	812 Watching/listening to video		
821 การฟังวิทยุ	1.2	1.0	1.3	1.0	1.0	1.0	1.1	1.0	1.1	-	821 Listening to radio programmes		
822 การฟังสื่อทางเสียงอื่นๆ	1.2	0.7	1.1	1.4	0.8	0.8	1.1	0.8	1.1	-	822 Listening to other audio media		
831 การใช้เทคโนโลยีคอมพิวเตอร์เพื่อการทำงาน	2.0	-	0.5	0.7	2.0	2.0	2.1	2.0	2.1	-	831 Using computer technology for reading		
832 การใช้เทคโนโลยีคอมพิวเตอร์เพื่อการบันเทิงและบันเทิง	3.1	-	-	4.5	1.1	1.1	3.5	1.1	3.5	-	832 Using computer technology for video/audio		
833 การใช้อินเทอร์เน็ต การดาวน์โหลด การอัปโหลด	1.4	3.1	2.7	1.8	1.3	1.3	0.7	1.3	0.7	3.2	833 Surfing the internet, downloading, Uploading		
841 การใช้ห้องสมุด	0.9	0.7	-	1.0	0.8	0.8	0.9	0.8	0.9	-	841 Visiting library		
881 การเดินทางที่เกี่ยวข้องกับการใช้สื่อมวลชน	0.3	-	-	0.2	0.7	0.7	0.3	0.7	0.3	-	881 Travel related		
899 สื่อสารมวลชน ซึ่งไม่ได้จัดประเภทไว้ในที่อื่น	-	-	-	-	-	-	-	-	-	-	899 Others		

หน่วยเป็นชั่วโมงต่อวัน : Hour per day

ตารางที่ 11 ค่าจ้างทำงานบ้านเฉลี่ยของประชากรอายุตั้งแต่ 10 ปีขึ้นไป ที่ทำงานบ้านด้วยตนเอง จำแนกตามงานบ้านที่ทำ ค่าจ้างที่ต้องการได้รับและเขตการปกครอง ภาคกลาง

TABLE 11 AVERAGE WAGE FOR OWN HOUSEWORK OF PARTICIPANTS 10 YEARS OF AGE OVER BY HOUSEWORK ACTIVITY, WAGE TO BE PAID FOR AND WILLING TO PAY, SEX AND AREA CENTRAL REGION

หน่วยเป็นบาทต่อคนต่อวัน : Bath per person per day

	ยอดรวม						ในเขตเทศบาล						นอกเขตเทศบาล					
	Total			Municipal Area			Non-municipal Area			Total			Municipal Area			Non-municipal Area		
	รวม Total	ชาย Male	หญิง Female	รวม Total	ชาย Male	หญิง Female	รวม Total	ชาย Male	หญิง Female	รวม Total	ชาย Male	หญิง Female	รวม Total	ชาย Male	หญิง Female			
ยอดรวมค่าจ้างที่ต้องการได้รับ	100	88	105	104	90	108	99	87	103	Total Average wage to be Paid for								
การจัดการด้านอาหาร และการทำความสะอาดสิ่งของเครื่องใช้ในครัว	103	88	106	108	93	110	101	85	105	Food management								
การทำความสะอาดและการดูแลรักษาที่อยู่อาศัยและบริเวณ	104	89	107	107	91	110	102	88	106	Cleaning and upkeep of dwelling								
การตกแต่ง การบำรุงรักษา และการซ่อมแซมเล็ก ๆ น้อยๆ ด้วยตนเอง	94	92	98	96	92	106	93	92	94	Do-it-yourself decoration, maintenance								
การดูแลสิ่งของรองเท้า ได้แก่ การซักผ้ารีดผ้า ทำความสะอาดรองเท้า ตลอดจนการซ่อมแซมต่างๆ	108	93	111	111	93	115	107	93	109	Care of textiles and footwear								
การจัดการครัวเรือนที่เกี่ยวข้อง	101	100	101	108	116	104	92	88	97	Household management								
การดูแลสัตว์เลี้ยง	102	88	122	119	94	149	94	86	106	Pet care								
ยอดรวมค่าจ้างที่ต้องการจ่าย	87	77	90	90	79	94	85	76	88	Total Average wage to Pay								
การจัดการด้านอาหาร และการทำความสะอาดสิ่งของเครื่องใช้ในครัว	89	77	92	93	81	95	87	75	90	Food management								
การทำความสะอาดและการดูแลรักษาที่อยู่อาศัยและบริเวณ	89	79	92	93	82	95	88	78	90	Cleaning and upkeep of dwelling								
การตกแต่ง การบำรุงรักษา และการซ่อมแซมเล็ก ๆ น้อยๆ ด้วยตนเอง	82	79	87	85	78	100	80	79	82	Do-it-yourself decoration, maintenance								
การดูแลสิ่งของรองเท้า ได้แก่ การซักผ้ารีดผ้า ทำความสะอาดรองเท้า ตลอดจนการซ่อมแซมต่างๆ	93	81	94	95	82	97	91	80	93	Care of textiles and footwear								
การจัดการครัวเรือนที่เกี่ยวข้อง	91	91	91	99	109	93	82	78	86	Household management								
การดูแลสัตว์เลี้ยง	87	77	103	101	79	128	80	76	88	Pet care								

ตารางที่ 12 เวลาที่ใช้ในแต่ละกิจกรรมอายุตั้งแต่ 10 ปีขึ้นไป จำนวนตามกิจกรรมหลัก และสถานที่ทำงาน ภาคกลาง

TABLE 12 AVERAGE TIME OF PARTICIPANTS 10 YEARS OF AGE AND OVER BY MAIN ACTIVITY, AND PLACE OF DOING ACTIVITY, CENTRAL REGION

หน่วยเป็นชั่วโมงต่อวัน : Hour per day

กิจกรรมหลัก	สถานที่ทำงาน Place of Doing Activity											Main Activity				
	ครัวเรือน		สถานที่ทำงาน		สาธารณะ		สถานบันเทิง		สถานที่ศึกษา / สถานที่ทางวัฒนธรรม / ร้านค้า / สถานบริการ / สถานที่กีฬา		สถานที่พักผ่อน / วัฒนธรรม / กีฬา		ยานพาหนะ		อื่นๆ	
	This Household	Other Household	Work Place	Public Place	Commercial and Service Place	Learning Place	Cultural / Recreation / Sport Place	Vehicle	Others	Transportation	Vehicle		Others			
A การทำงานในหน่วยงานเอกชน รัฐวิสาหกิจ รัฐบาล องค์การที่มุ่งแสวงหากำไร (ทำงานในระบบ)	9.5	4.0	7.4	6.4	9.9	4.7	0.9	-	10.8	2.5	A	Formal sector work				
001 การทำงานในอาชีพหลัก	8.0	7.0	5.5	8.1	7.1	6.6	7.5	8.7	7.0	7.0	001	Working time in main job				
002 การทำงานในอาชีพรองที่มีลักษณะเดียวกับการทำงานในอาชีพหลัก	1.7	1.3	-	1.3	1.2	2.0	0.6	-	5.2	-	002	Working time in other jobs				
003 พนักงานฝึกหัด การฝึกงานและการฝึกงานอื่นที่เกี่ยวข้อง	7.7	-	-	7.8	-	-	7.2	-	-	-	003	Working time as apprentice, intern and related positions				
006 การหยุดพักในช่วงสั้นๆ และการหยุดทบทวนในช่วงเวลาสั้นๆ ขณะทำงาน	0.7	0.5	-	0.7	0.4	0.5	0.4	-	-	0.8	006	Short breaks and interruptions from work				
008 การอบรมและการศึกษาที่เกี่ยวข้องกับการทำงานในระบบ	1.4	2.2	-	1.4	-	6.3	7.0	-	-	-	008	Training and studies in relation to work in the "formal sector"				
011 การหยุดในช่วงก่อนหรือหลังการทำงาน	0.8	1.1	2.8	0.7	1.1	0.7	0.7	-	3.6	0.5	011	Idle time before/after work				
012 การหยุดพักกลางวัน	0.8	0.8	0.9	0.8	0.8	0.8	0.8	0.5	0.5	0.9	012	Lunch break from work				
021 การทำงานในระบบ	1.3	0.3	-	1.9	0.6	0.5	-	-	-	4.0	021	Looking for work in the "formal sector"				
022 การหาข้อมูลหรือการจัดตั้งธุรกิจในระบบ	1.0	-	-	1.0	-	-	-	-	-	-	022	Looking for/setting up business in the "formal sector"				
031 การเดินทางที่เกี่ยวข้องกับการทำงานในระบบ	1.3	1.1	2.4	1.6	1.2	1.2	1.0	-	1.7	3.5	031	Travel related to work in the "formal sector"				
049 การทำงานในระบบ ซึ่งมิได้ตอบประเภทใดในข้างต้น	3.0	3.0	-	-	-	2.5	-	-	-	-	049	Others				
B การทำงานในกิจกรรมการผลิตขั้นต้นของครัวเรือน	6.3	3.5	7.2	5.1	7.1	1.0	1.5	1.1	7.6	6.0	B	Work for household in primary production activities				
051 การปลูกพืชและต้นไม้ พืชผักสวนครัว	5.6	3.2	6.7	5.3	4.2	5.7	2.5	2.2	7.5	5.9	051	Growing of crops and trees, kitchen gardening				
052 การเลี้ยงสัตว์ การผลิตผลิตภัณฑ์จากสัตว์ การบริการสัตว์	3.4	2.6	3.4	5.3	4.5	1.0	0.7	-	-	4.5	052	Farming of animals				
053 การทำสัตว์ การทำสัตว์ และการผลิตนมสัตว์	2.7	1.4	-	-	2.3	-	-	-	-	3.3	053	Hunting, trapping and production of animal skins				
054 การทำของป่า การตัดไม้ การหาเห็ด และการรวมการทำป่าไม้อื่นๆ	3.7	3.7	-	5.6	3.6	6.9	0.3	-	-	3.3	054	Gathering of wild products				
055 การประมง การเลี้ยงสัตว์น้ำ การเพาะเลี้ยงสัตว์น้ำ	4.6	4.5	9.4	5.9	3.9	0.7	-	-	5.5	4.8	055	Fishing				
056 การทำเหมืองแร่และเหมืองหิน	6.8	-	-	-	-	-	-	-	1.5	7.2	056	Mining and quarrying				
057 การเก็บ กัก และการจัดสรรน้ำส่วนน้ำ	1.8	0.5	-	-	2.6	1.0	1.0	-	-	1.8	057	Collecting water				
058 การอบรมและการศึกษาที่เกี่ยวข้องกับการทำงานในกิจกรรมการผลิตขั้นต้นของครัวเรือน	2.7	-	-	3.2	-	1.5	-	-	-	1.4	058	Training and studies in relation to work				
061 การซื้อหรือจัดหาวัตถุดิบเพื่อใช้สำหรับกิจกรรมการผลิตขั้นต้นของครัวเรือน	1.1	1.3	0.5	-	0.9	0.6	-	-	-	1.2	061	Purchasing/acquiring inputs				
062 การขายหรือการกำหนดราคาของผลิตภัณฑ์ได้จากกิจกรรมการผลิตขั้นต้นของครัวเรือน	3.4	1.5	0.7	10.0	2.8	1.2	-	-	-	1.3	062	Selling/disposing of outputs				
071 การทำงานบ้านในกิจกรรมของครัวเรือนที่ทำกิจกรรมการผลิตขั้นต้น	4.9	4.8	6.3	-	-	-	-	-	-	3.6	071	Looking for work in primary production				
072 การหาข้อมูลหรือการจัดตั้งธุรกิจในกิจการของครัวเรือนที่ทำกิจกรรมการผลิตขั้นต้น	0.7	-	-	0.7	-	0.3	-	-	-	1.3	072	Looking for/setting up business in primary production				
081 การเดินทางที่เกี่ยวข้องกับการผลิตขั้นต้นของครัวเรือน	1.2	0.9	1.6	1.9	1.2	0.9	0.8	-	1.4	1.1	081	Travel related to primary production				
099 การทำงานในกิจกรรมการผลิตขั้นต้นของครัวเรือน ซึ่งมิได้จัดประเภทไว้ในข้างต้น	3.8	2.5	0.7	-	2.2	-	-	-	-	5.9	099	Others				

ตารางที่ 12 เวลาที่ใช้โดยเฉลี่ยของประชากรอายุตั้งแต่ 10 ปีขึ้นไป จำแนกตามกิจกรรมหลัก และสถานที่ทำงาน ภาคกลาง (ต่อ)

TABLE 12 AVERAGE TIME OF PARTICIPANTS 10 YEARS OF AGE AND OVER BY MAIN ACTIVITY, AND PLACE OF DOING ACTIVITY, CENTRAL REGION (Contd.)

หน่วยเป็นชั่วโมงต่อวัน : Hour per day

กิจกรรมหลัก	สถานที่ทำงาน Place of Doing Activity											Main Activity	
	ครอบครัวอื่น		ที่สาธารณะ		สถานบริการ / สถานที่ศึกษา / สถานที่ทางวัฒนธรรม / ร้านค้า / สถานบันเทิง		ที่เรียน		กีฬา / วัฒนธรรม / Sport Place		ยานพาหนะ		
	Household	Other Household	Work Place	Public Place	Commercial and Service Place	Place	Place	Place	Cultural / Recreation / Sport Place	Vehicle	Others		
E การทำงานในการให้บริการที่ก่อให้เกิดรายได้ของครัวเรือน	7.9	6.6	4.0	6.9	8.6	7.7	8.3	3.5	7.8	7.4	7.8	7.4	E Work for household providing services for income
201 การจัดเตรียมและจำหน่ายอาหารและเครื่องดื่ม	6.7	4.9	2.9	7.0	8.1	7.2	7.0	-	6.4	10.7	6.4	10.7	201 Preparing and selling food
202 การขายของเบ็ดเตล็ด การขายตามบ้าน การขายตามห้างร้าน การเช่า	6.9	6.9	5.4	6.9	6.8	7.1	5.2	-	4.0	3.7	4.0	3.7	202 Petty trading, door-to-door vending
211 การประกอบ ติดตั้ง ปรับตั้งเครื่องมือบำรุงรักษาและการซ่อมแซมเครื่องมือเครื่องจักรกล	4.9	4.0	5.8	6.4	2.2	4.8	-	-	-	-	-	-	211 Fitting, installing, tool setting, maintaining
212 การซ่อมแซมยานพาหนะ	7.0	4.2	3.1	7.6	4.5	8.0	-	-	-	-	-	-	212 Repair of vehicles
213 การซ่อมแซมของใช้ส่วนบุคคล	5.1	3.8	-	7.2	8.5	6.6	-	-	-	-	-	-	213 Repair of personal goods
214 การซ่อมแซมของใช้ในครัวเรือน	5.0	4.1	0.5	5.3	-	6.0	-	-	-	-	-	-	214 Repair of household goods
221 การให้เช่าห้อง ที่พัก และการให้บริการที่เกี่ยวข้อง	2.0	5.6	1.1	2.7	0.3	4.2	-	-	-	0.3	-	0.3	221 Renting out rooms
222 การกู้ยืมและการรับเงิน การแลกเปลี่ยนเงินตราต่างประเทศ	3.0	1.4	0.7	9.1	-	6.7	-	-	-	-	-	-	222 Lending and collecting money
223 การพิมพ์ การประมวลผลคำ การเขียนโปรแกรม การส่งพัสดุ	4.9	4.8	-	8.4	-	4.8	-	-	-	-	-	-	223 Typing, word processing, programming, encoding
224 การทำบัญชี การลงบัญชี การให้บริการด้านกฎหมาย และการให้บริการที่เกี่ยวข้อง	4.1	2.3	-	6.3	-	5.2	-	-	-	-	-	-	224 Accounting, bookkeeping, legal
225 การสอนพิเศษ	1.7	3.2	5.2	1.1	-	-	-	-	-	-	-	-	225 Tutoring
226 การให้บริการทางกายภาพและทันตกรรม	6.2	7.7	-	8.5	-	3.7	-	-	-	-	-	-	226 Provision of medical
227 การให้บริการดูแลและบำบัดรักษาโรค	3.8	2.2	3.8	3.9	-	-	-	-	-	-	-	-	227 Provision of nursing
231 การให้บริการดูแลส่วนบุคคล	6.8	7.6	5.2	6.8	2.9	6.5	-	5.0	-	6.5	-	6.5	231 Provision of personal care services
232 การให้บริการดูแลสุขภาพโดยบุคคลที่ไม่ใช่ผู้เชี่ยวชาญ	7.3	7.4	5.6	-	-	9.3	-	-	-	-	-	-	232 Provision of non-professional health care
241 การขนส่งสินค้า	5.7	4.9	2.5	6.9	7.0	4.5	-	-	2.4	6.5	2.4	6.5	241 Transporting goods
242 การขนส่งผู้โดยสาร	8.2	-	-	8.6	8.5	0.3	3.1	-	4.3	6.8	4.3	6.8	242 Transporting passengers
251 การให้บริการชำระค่าใช้จ่ายในครัวเรือน	2.3	-	2.2	4.8	-	-	-	-	-	0.8	-	0.8	251 Providing paid domestic services
261 การฝึกอบรมและการศึกษาที่เกี่ยวข้องกับการทำงานในกิจกรรมการให้บริการ	1.8	1.8	-	2.3	1.9	3.5	-	-	0.5	-	0.5	-	261 Training and studies related to work
271 การทำงานบ้านในกิจกรรมของครัวเรือนที่ให้บริการ	4.9	1.6	-	-	0.3	6.0	0.7	-	-	-	-	-	271 Looking for work in service activities in household enterprise
281 การเดินทางที่เกี่ยวข้องกับกิจกรรมการให้บริการที่ก่อให้เกิดรายได้	1.5	1.8	0.6	2.2	1.4	1.8	6.6	-	1.8	1.3	1.8	1.3	281 Travel related
299 การทำงานในการให้บริการที่ก่อให้เกิดรายได้ของครัวเรือน ซึ่งมีได้ครบประเภทไว้ในที่อื่น	7.3	6.3	4.6	6.3	3.4	8.6	-	3.3	-	1.8	-	1.8	299 Others

ตารางที่ 12 เวลาที่ใช้เฉลี่ยของประชากรอายุตั้งแต่ 10 ปีขึ้นไป จำแนกตามกิจกรรมหลัก และสถานที่ทำงาน ภาคกลาง (ต่อ)

TABLE 12 AVERAGE TIME OF PARTICIPANTS 10 YEARS OF AGE AND OVER BY MAIN ACTIVITY, AND PLACE OF DOING ACTIVITY, CENTRAL REGION (Contd.)

หน่วยเป็นชั่วโมงต่อวัน : Hour per day

กิจกรรมหลัก	สถานที่ทำงาน Place of Doing Activity										Main Activity	
	รวม Total	ครัวเรือน Household	ที่อื่น Other	สถานที่ทำงาน Work Place	สาธารณะ Public Place	พาณิชย์ Commercial and Service Place	ที่เรียน Learning Place	กีฬา/นันทนาการ Cultural / Recreation / Sport	ยานพาหนะ Vehicle	อื่นๆ Others		
F การให้บริการในครัวเรือนของตนเอง โดยไม่รับค่าตอบแทน												
301 การจัดการด้านอาหาร และการทำความสะอาดสิ่งของเครื่องใช้ในครัว	2.4	2.1	2.1	1.5	3.0	2.7	2.2	2.1	3.2	2.2	2.2	F Providing unpaid domestic services for own final use within household
302 การทำความสะอาดและการดูแลรักษาที่อยู่อาศัยและบริเวณ	1.4	1.4	1.6	1.6	1.0	0.8	1.4	1.5	1.2	1.3	1.3	301 Food management
303 การตกแต่ง การบำรุงรักษา และการซ่อมแซมอื่นๆ ในที่อยู่อาศัยตนเอง	1.0	1.0	1.6	1.4	-	1.2	-	0.7	2.8	1.1	302	Cleaning and upkeep of dwelling
304 การดูแลสิ่งทอและรองเท้า ได้แก่ การซักผ้ารีดผ้า ทำความสะอาดรองเท้า ตลอดจนการซ่อมแซมต่างๆ	1.3	1.2	2.4	-	3.3	-	1.0	-	-	-	303	Do-it-yourself decoration, maintenance
305 การจัดการทรัพย์สินที่เกี่ยวข้อง	1.3	1.3	0.9	0.8	1.2	1.3	-	0.5	-	1.1	304	Care of textiles and footwear
306 การดูแลสัตว์เลี้ยง	1.4	1.2	1.0	-	3.1	1.4	-	-	1.3	2.7	305	Household management
311 การซื้อปัจจัยหรือการซื้อสินค้าและกิจการที่เกี่ยวข้อง	0.9	0.9	1.5	-	1.5	-	-	-	-	3.7	306	Pet care
312 การจัดหาบริการและกิจการที่เกี่ยวข้อง	0.8	0.9	0.3	0.4	0.7	0.8	-	0.3	1.1	2.0	311	Shopping for/purchasing of goods
331 การเดินทางที่เกี่ยวข้องกับการให้บริการในครัวเรือนตนเอง โดยไม่รับค่าตอบแทน	1.1	1.1	-	-	0.7	1.2	-	-	-	0.5	312	Shopping for/availing of services
349 การบริการในครัวเรือนของตน โดยไม่รับค่าตอบแทน ซึ่งมิได้จัดประเภทไว้ในที่อื่น	0.9	0.8	0.8	0.7	0.8	1.0	1.8	-	1.2	0.8	331	Travel related
G การให้บริการดูแลสมาชิกในครัวเรือน โดยไม่รับค่าตอบแทน	1.0	1.0	-	-	-	1.3	0.2	-	-	1.6	349	Others
351 การดูแลด้านร่างกายของตัว ได้แก่ การอาบน้ำ แต่งตัว และบ้วนอาหาร เป็นต้น	2.7	3.3	3.0	1.4	1.8	1.9	1.2	-	1.9	8.5	G Providing unpaid care-giving services to household members	
352 การสอน การอบรม ให้อ่านและนำตลอดจนการให้ความช่วยเหลือเด็ก	3.0	3.0	4.1	-	1.8	1.8	-	-	1.0	-	351	Caring for children-physical care
353 การส่งเสริมเด็กไปยังสถานที่ต่างๆ	1.1	1.1	1.6	1.8	0.6	-	-	-	-	-	352	Teaching, training, helping children
354 การดูแลด้านจิตใจของเด็ก (การดูแลกิริยาอาการ)	0.7	0.5	0.8	0.3	0.7	0.7	0.8	1.2	0.7	-	353	Accompanying children to places
361 การดูแลด้านร่างกายของผู้สูงอายุ คนป่วย และคนพิการ	2.2	2.2	-	-	-	3.3	-	-	-	-	354	Minding children
362 การดูแลด้านอารมณ์ของผู้สูงอายุ คนป่วย และคนพิการ	2.5	2.3	3.3	-	0.4	3.1	-	-	-	9.7	361	Caring for adults ; physical care
363 การรับส่งผู้สูงอายุไปยังสถานที่ต่างๆ	2.3	2.2	-	-	-	3.7	-	-	-	-	362	Caring for adults ; emotional support
381 การเดินทางที่เกี่ยวข้องกับการให้บริการดูแลสมาชิกในครัวเรือน โดยไม่รับค่าตอบแทน	0.7	0.7	-	0.5	0.7	-	-	-	1.3	-	363	Accompanying adults to places
399 การให้บริการดูแลสมาชิกในครัวเรือน โดยไม่รับค่าตอบแทน ซึ่งมิได้จัดประเภทไว้ในที่อื่น	0.8	0.6	0.6	3.0	0.7	0.9	0.4	-	1.2	0.7	381	Travel related
	2.0	-	-	3.0	-	0.5	3.8	-	-	1.8	399	Others

ตารางที่ 12 เวลาที่ใช้โดยเฉลี่ยของประชากรอายุตั้งแต่ 10 ปีขึ้นไป จำแนกตามกิจกรรมหลัก และสถานที่ทำงาน ภาคกลาง (ต่อ)

TABLE 12 AVERAGE TIME OF PARTICIPANTS 10 YEARS OF AGE AND OVER BY MAIN ACTIVITY, AND PLACE OF DOING ACTIVITY, CENTRAL REGION (Contd.)

หน่วยเป็นชั่วโมงต่อวัน : Hour per day

กิจกรรมหลัก	สถานที่ทำงาน Place of Doing Activity											Main Activity
	รวม Total	ครัวเรือน Household			ที่สาธารณะ Public Place	สถานที่ทำงาน Work Place	สถานศึกษา / สถานที่ทางวัฒนธรรม / ร้านค้า / สถานบริการ / สถานบันเทิง Commercial and Service Place			ยานพาหนะ Vehicle	อื่นๆ Others	
		This Household	Other Household	Place			Learning Place	Cultural / Recreation / Sport Place				
H การให้บริการชุมชนและการให้ทุนช่วยเหลือครัวเรือนอื่น	2.2	1.6	2.3	2.3	2.8	1.4	2.0	3.3	4.9	4.1	H Providing community services and help to other households	
401 การให้ความช่วยเหลือครัวเรือนอื่นด้านการรักษาและการจัดการครัวเรือน	2.2	2.4	1.8	2.3	-	2.8	-	2.2	-	-	401 Household maintenance and management	
402 การให้ความช่วยเหลือครัวเรือนอื่นด้านการซ่อมบำรุงหรือการจัดซื้อสินค้าและบริการ	0.9	1.2	0.7	-	0.6	1.2	-	1.0	-	-	402 Shopping for / purchasing of goods	
403 การให้ความช่วยเหลือครัวเรือนอื่นด้านการก่อสร้าง การปรับปรุง และการซ่อมแซมที่อยู่อาศัยและสิ่งปลูกสร้างอื่นๆ	3.7	0.5	4.8	1.7	-	-	-	1.7	-	-	403 Construction	
404 การให้ความช่วยเหลือครัวเรือนอื่นด้านการซ่อมแซมเครื่องอุปโภคบริโภคและของใช้ในครัวเรือน	3.2	1.5	3.4	-	-	-	-	-	-	-	404 Repairs of consumer	
405 การให้ความช่วยเหลือครัวเรือนอื่นด้านสุขภาพหรือพาร์มและด้านการจ้างงาน โดยไม่ได้รับค่าตอบแทน	3.6	0.8	3.0	1.1	2.8	4.4	-	-	-	4.2	405 Unpaid help in business/farm	
406 การให้ความช่วยเหลือครัวเรือนอื่นด้านการดูแลเด็ก	3.1	4.5	2.8	4.5	1.5	1.2	-	-	-	-	406 Childcare as help to other households	
407 การให้ความช่วยเหลือครัวเรือนอื่นด้านการดูแลผู้สูงอายุ	2.5	0.7	1.5	2.8	2.2	3.6	-	-	-	3.2	407 Adult care as help to other households	
408 การให้ความช่วยเหลือครัวเรือนอื่นด้านการขนส่ง	3.8	-	4.8	-	3.1	2.7	-	-	-	-	408 Transportation	
411 การให้บริการเพื่อชุมชน เช่น การทำอาหารที่ร่วมแสดงกับชุมชน เป็นต้น	0.9	0.5	-	0.7	0.8	1.3	0.7	3.2	-	0.5	411 Community-organized work	
412 การให้บริการซ่อมแซมถนน อาคาร ทำความสะอาด การปรับปรุงและเตรียมพื้นที่ในชุมชน	1.2	0.2	-	-	1.3	-	2.0	1.7	-	-	412 Work on road/building repair	
413 การจัดตั้งและการให้บริการที่ชุมชนในการให้ความช่วยเหลือให้กับหมู่บ้าน ตำบล	2.2	3.5	5.0	-	1.7	2.2	-	2.3	-	-	413 Organizing and working on community-based assistance to villages sub-locations	
414 การจัดตั้งและการให้บริการที่ชุมชนในการให้ความช่วยเหลือแก่ครอบครัวและบุคคล	1.1	3.0	-	-	0.6	1.3	-	1.1	-	-	414 Organizing and working on community-based assistance to families and individuals	
421 การทำงานอาสาสมัครให้กับองค์กร (ไม่ได้ให้ความช่วยเหลือบุคคลอื่นโดยตรง)	0.5	0.5	-	-	-	5.5	-	-	-	3.2	421 Volunteer work for organizations	
422 การทำงานอาสาสมัครในนามขององค์กร (ให้ความช่วยเหลือบุคคลอื่นโดยตรง)	3.7	2.9	-	-	8.5	-	-	-	-	-	422 Volunteer work through organizations	
431 การเข้าร่วมประชุม	1.9	-	1.5	1.7	1.2	2.9	2.5	4.0	-	2.0	431 Attendance in meetings	
441 การมีส่วนร่วมในชุมชนและความรับผิดชอบที่เกี่ยวข้อง	1.4	0.2	1.6	3.8	2.4	0.2	-	2.7	-	-	441 Involvement in civic	
481 การเดินทางที่เกี่ยวข้องกับการให้บริการชุมชนและการให้ความช่วยเหลือครัวเรือนอื่น	1.0	-	-	0.7	1.0	-	-	-	0.9	-	481 Travel related	
499 การให้บริการชุมชนและการให้ความช่วยเหลือครัวเรือนอื่น ซึ่งมีไม่จัดประเภทไว้ในที่อื่น	2.7	-	2.8	-	-	-	-	-	-	2.2	499 Others	

ตารางที่ 12 เวลาที่ใช้โดยเฉลี่ยของประชากรอายุตั้งแต่ 10 ปีขึ้นไป จำแนกตามกิจกรรมหลัก และสถานที่ทำงาน ภาคกลาง (ต่อ)

TABLE 12 AVERAGE TIME OF PARTICIPANTS 10 YEARS OF AGE AND OVER BY MAIN ACTIVITY, AND PLACE OF DOING ACTIVITY, CENTRAL REGION (Contd.)

หน่วยเป็นชั่วโมงต่อวัน : Hour per day

กิจกรรมหลัก	สถานที่ทำงาน Place of Doing Activity											Main Activity	
	ครอบครัวอื่น		ที่สาธารณะ		สถานบริการ / สถานที่ศึกษา / สถานที่ทางวัฒนธรรม / ร้านค้า / สถานบันเทิง		ที่เรียน		สถานพักผ่อน / กีฬา		ยานพาหนะ		
	This Household	Other Household	Work Place	Public Place	Commercial and Service Place	Learning Place	Cultural / Recreation / Sport Place	Vehicle	Others				
I การเรียนรู้	7.8	2.3	8.6	1.1	8.6	1.3	5.6	-	9.0	4.8	I Learning		
501 การเข้าเรียนตั้งแต่อนุบาล ประถม มัธยม อาชีวฯ อุดมศึกษา การศึกษาผู้ใหญ่ และศึกษาเฉพาะทาง	6.0	5.6	-	3.1	6.3	-	6.0	6.1	5.8	4.2	501 School/university attendance		
502 การหยุดพักหรือเรียนในชั้น 501	0.8	0.7	2.2	0.8	0.7	0.8	0.7	1.9	-	-	502 Breaks/waiting at place		
503 การศึกษด้วยตนเองในระบบการศึกษาทางไกล (ดีลิเวี) สื่อทางเสียง ระบบคอมพิวเตอร์	1.7	2.5	-	-	-	-	1.2	-	-	-	503 Self-study for distance education course work		
511 การทำกาบ้าน การขบวนรถจักรยาน การขบวนรถจักรยานยนต์ การขบวนรถจักรยานยนต์ การขบวนรถจักรยานยนต์	1.5	1.4	2.9	1.6	0.8	2.3	1.9	-	-	8.2	511 Homework, course review		
521 การศึกษาเพิ่มเติม การศึกษานอกระบบ และวิชาต่าง ๆ ในช่วงระหว่างเวลาว่าง	1.1	1.7	0.9	6.7	-	-	1.1	1.2	-	-	521 Additional study, non-formal education		
531 การฝึกอบรมและการศึกษาเพื่อพัฒนาอาชีพและวิชาชีพ	4.1	0.9	0.8	8.2	2.2	7.3	3.9	-	0.5	-	531 Career/professional development training		
571 การทำกิจกรรมอื่นๆ ที่เกี่ยวข้องกับการเรียน	0.7	1.0	3.1	0.6	2.7	2.3	0.7	-	-	9.3	571 Other activities done in relation to learning activities		
581 การเดินทางที่เกี่ยวข้องกับการเรียนรู้	1.4	1.2	1.2	-	1.2	-	1.3	-	1.7	0.3	581 Travel related		
599 กิจกรรมการเรียนรู้อื่นๆ	0.5	-	-	-	-	-	0.5	-	-	-	599 Others		
J การเข้าสังคมและการมีส่วนร่วมในชุมชน	1.6	1.6	1.8	0.7	3.0	1.2	0.8	1.9	2.9	0.9	J Socializing and community participation		
601 การพูด การสนทนา และการบ่นข้อดี	1.3	1.5	1.8	0.7	1.5	1.2	0.8	1.4	0.6	0.9	601 Talking, conversing		
602 กิจกรรมการเข้าสังคม และการพบปะสังสรรค์	2.6	2.4	2.9	0.5	3.1	2.2	1.0	3.2	1.0	1.7	602 Socializing activities		
603 การอ่านและการเขียนจดหมาย	0.7	0.5	1.7	-	1.0	-	-	-	-	-	603 Reading and writing mail		
604 การเข้าสังคมหรือการต่อต้านสังคมหรือการลงสังคมในแง่ลบ ได้แก่ การเข้าร่วมประท้วงต่อต้าน	3.8	3.8	-	-	-	-	-	-	-	-	604 Unsocial/anti-social		
621 การมีส่วนร่วมในการฉลองเหตุการณ์ทางวัฒนธรรมหรือประเพณีวัฒนธรรมหรือประเพณีทางศาสนา	1.4	1.5	1.7	-	1.0	2.7	1.0	1.2	-	-	621 Participating in community celebrations of cultural/historical events		
622 การมีส่วนร่วมในพิธีหรือกิจกรรมของชุมชน (ไม่ใช่ทางศาสนา)	2.6	1.8	2.4	-	2.6	1.8	-	2.8	-	2.4	622 Participating in community rites/events (non-religious)		
623 การมีส่วนร่วมในงานสังคมของชุมชน (งานดนตรี งานเต้นรำ เป็นต้น)	2.1	-	2.7	-	3.7	2.0	2.7	1.5	-	1.8	623 Participating in community social		
631 การเดินทางที่เกี่ยวข้องกับการเข้าสังคมและการมีส่วนร่วมในชุมชน	1.0	0.9	1.1	3.8	1.0	2.3	0.3	0.3	1.3	-	631 Travel related		
649 การเข้าสังคมและการมีส่วนร่วมในชุมชน ซึ่งมิได้จัดประเภทไว้ที่อื่น	0.3	-	-	-	-	-	0.3	-	-	0.3	649 Others		

ตารางที่ 12 เวลาที่ใช้ในแต่ละกิจกรรมของประชากรอายุตั้งแต่ 10 ปีขึ้นไป จำแนกตามกิจกรรมหลัก และสถานที่ทำงาน ภาคกลาง (ต่อ)

TABLE 12 AVERAGE TIME OF PARTICIPANTS 10 YEARS OF AGE AND OVER BY MAIN ACTIVITY, AND PLACE OF DOING ACTIVITY, CENTRAL REGION (Contd.)

หน่วยเป็นชั่วโมงต่อวัน : Hour per day

กิจกรรมหลัก	สถานที่ทำงาน Place of Doing Activity											Main Activity
	รวม Total	ครัวเรือน Household	ที่อื่น Other	สถานที่ทำงาน Work Place	สาธารณะ Public Place	ร้านค้า/ Commercial	สถานบันเทิง Commercial and Service	ที่เรียน Learning	สถานศึกษา/ Cultural / Recreation	สวนสาธารณะ/ Sport Place	ยานพาหนะ Vehicle	
K การเข้าชมทางด้านวัฒนธรรม การบันเทิง และการกีฬา	2.8	0.9	-	1.4	3.4	2.1	2.3	2.2	2.9	3.1		K Attending/Visiting cultural, entertainment and sports events/venues
651 การเข้าชมพิพิธภัณฑ์ ห้องแสดงงานศิลป์ อุทยานประวัติศาสตร์หรือวัฒนธรรม	2.8	0.5	3.7	-	0.2	-	-	-	-	-	-	651 Visit museum
652 การเข้าชมภาพยนตร์	2.2	-	-	2.2	-	-	-	-	-	-	-	652 Attendance at movies
653 การเข้าชมการแสดงละคร การแสดงโขนมโนห์ การแสดงดนตรี การแสดงตลก	2.1	-	-	1.2	0.3	0.8	0.8	1.2	-	4.3	-	653 Attendance at theatre
659 การเข้าชมทางด้านวัฒนธรรมอื่นๆ	1.2	-	-	-	1.1	-	-	1.4	-	1.3	-	659 Attendance at other specified mass cultural events
661 การเข้าชมสวนสัตว์ สวนสัตว์เปิด สวนพฤกษศาสตร์ ศูนย์บันเทิง งานแสดงสินค้า งานเทศกาล สอนสนุก	2.2	-	-	-	2.3	2.2	-	2.2	-	1.3	-	661 Attendance/visit to zoo, animal park
671 การเข้าชมการแข่งขันกีฬาอาชีพ	-	-	-	-	-	-	-	-	-	-	-	671 Attendance at professional sports events
672 การเข้าชมการแข่งขันกีฬาสมัครเล่น	2.3	-	-	1.4	2.2	3.0	2.6	2.1	-	-	-	672 Attendance at amateur sports events
681 การเดินทางที่เกี่ยวข้องกับการเข้าชม ทางด้านวัฒนธรรม การบันเทิง และการกีฬา	1.5	1.0	-	-	1.6	-	-	-	1.3	2.0	-	681 Travel related
699 การเข้าร่วมหรือเข้าชม สถานที่ด้านวัฒนธรรม การบันเทิง การกีฬา	-	-	-	-	-	-	-	-	-	-	-	699 Others
L งานอดิเรก การเล่นเกม และกิจกรรมยามว่างอื่นๆ	1.8	2.0	2.2	0.8	2.5	1.9	0.9	2.9	1.5	5.4	-	L Hobbies, games and other pastime activities
701 ทัศนศิลป์	2.9	2.9	-	4.5	1.0	-	2.7	-	-	-	-	701 Visual arts
702 วรรณศิลป์ ได้แก่ การเขียนหนังสือ วรรณคดี ประพันธ์	3.5	3.5	-	-	-	-	-	-	-	-	-	702 Literary arts
703 ศิลปการแสดง (การเต้นรำ การดนตรี การแสดงละคร)	2.2	0.7	2.9	-	4.3	1.9	1.9	-	-	-	-	703 Performing arts
711 การทำงานอดิเรกที่ใช้ความสนใจและความเชี่ยวชาญเฉพาะด้าน	1.0	1.0	-	0.3	4.2	3.0	0.7	-	-	2.5	-	711 Technical hobbies
721 การเล่นเกมเดี่ยว	1.5	1.6	-	0.4	0.6	6.0	0.5	-	-	-	-	721 Solo games
722 เกมไพ่ หมากกระดาน	2.5	1.9	4.5	0.8	2.1	1.7	1.0	-	-	-	-	722 Card games, board games
723 การเล่นเกมคอมพิวเตอร์ วิดีโอเกม ผู้เล่นเกมคอมพิวเตอร์	1.8	2.0	2.3	0.6	-	1.9	0.7	-	-	-	-	723 Computer games
724 การเล่นเกมกลุ่ม	1.5	2.0	2.1	2.1	2.0	0.9	0.8	2.9	-	-	-	724 Social/group games
728 การเล่นเกมหรือการแข่งขัน	3.2	1.0	4.2	-	-	-	-	-	-	6.7	-	728 Gambling
731 การเดินทางที่เกี่ยวข้องกับงานอดิเรก การเล่นเกม และกิจกรรมยามว่างอื่นๆ	1.2	2.2	2.7	-	1.1	1.8	1.0	-	1.0	-	-	731 Travel related
749 งานอดิเรก การเล่นเกม และกิจกรรมยามว่างอื่นๆ ซึ่งมิได้จัดประเภทไว้ข้างต้น	3.1	-	-	-	-	-	-	-	-	3.1	-	749 Others

ตารางที่ 13 เวลาที่ใช้โดยเฉลี่ยของประชากรอายุตั้งแต่ 10 ปีขึ้นไป จำแนกตามกิจกรรมรอง เพศ และเขตการปกครอง ภาคกลาง

TABLE 13 AVERAGE TIME OF PARTICIPANTS 10 YEARS OF AGE AND OVER BY SECONDARY ACTIVITY, SEX AND AREA, CENTRAL REGION

กิจกรรมหลัก	ชดเชยรวม						ในเขตเทศบาล						นอกเขตเทศบาล						Main Activity			
	รวม		ชาย		หญิง		รวม		ชาย		หญิง		รวม		ชาย		หญิง					
	Total	Male	Female	Total	Male	Female	Total	Male	Female	Total	Male	Female	Total	Male	Female	Total	Male	Female				
A การทำงานในหน่วยงานเอกชน รัฐวิสาหกิจ รัฐบาล องค์การที่ไม่แสวงหากำไร (ทำงานในระบบ)	1.4	2.0	0.8	1.1	0.6	1.5	2.4	0.4	1.5	0.6	2.4	0.4	1.5	0.6	2.4	0.4	1.5	0.6	2.4	A Formal sector work		
001 การทำงานในอาชีพหลัก	0.3	0.2	0.3	0.6	0.2	0.8	-	-	0.2	0.2	-	-	0.2	0.2	-	-	0.2	0.2	-	0.2	001 Working time in main job	
002 การทำงานในอาชีพรอง ที่มีลักษณะเดียวกับการทำงานในอาชีพหลัก	0.5	0.5	-	-	-	-	0.5	-	-	-	0.5	-	-	-	-	-	0.5	-	-	-	002 Working time in other jobs	
003 พนักงานฝึกหัด การฝึกงานและการฝึกงานอื่นที่เกี่ยวข้อง	-	-	-	-	-	-	-	-	-	-	-	-	-	-	-	-	-	-	-	-	003 Working time as apprentice, intern and related positions	
006 การหยุดพักในช่วงสั้นๆ และการถูกปรกอบในช่วงเวลาสั้นๆ ขณะทำงาน	0.8	0.4	1.3	1.2	0.5	2.1	0.3	0.2	0.3	0.2	0.3	0.2	0.3	0.2	0.3	0.2	0.3	0.2	0.3	0.3	006 Short breaks and interruptions from work	
008 การอบรมและการศึกษาที่เกี่ยวข้องกับการทำงานในระบบ	2.0	-	2.0	-	-	-	2.0	-	-	-	2.0	-	-	-	-	-	2.0	-	-	-	008 Training and studies in relation to work in the "formal sector"	
011 การหยุดในช่วงก่อนหรือหลังการทำงาน	0.5	0.5	0.2	-	-	-	0.5	-	-	-	0.5	-	-	-	-	-	0.5	-	-	-	011 Idle time before/after work	
012 การหยุดพักกลางวัน	3.1	6.9	0.5	1.0	1.9	0.8	3.9	7.5	0.4	0.8	7.5	0.4	0.8	7.5	0.4	0.8	7.5	0.4	0.8	0.4	012 Lunch break from work	
021 การหางานทำในระบบ	-	-	-	-	-	-	-	-	-	-	-	-	-	-	-	-	-	-	-	-	021 Looking for work in the "formal sector"	
022 การหาข้อมูลหรือการจัดธุรกิจในระบบ	-	-	-	-	-	-	-	-	-	-	-	-	-	-	-	-	-	-	-	-	022 Looking for/setting up business in the "formal sector"	
031 การเดินทางที่เกี่ยวข้องกับการทำงานในระบบ	-	-	-	-	-	-	-	-	-	-	-	-	-	-	-	-	-	-	-	-	031 Travel related to work in the "formal sector"	
049 การทำงานในระบบ ซึ่งมิได้จัดประเภทไว้ที่อื่น	-	-	-	-	-	-	-	-	-	-	-	-	-	-	-	-	-	-	-	-	049 Others	
B การทำงานในกิจกรรมการผลิตขั้นต้นของครัวเรือน	1.0	0.9	1.2	2.8	2.3	4.3	0.7	0.5	0.9	0.5	0.7	0.5	0.9	0.5	0.7	0.5	0.9	0.5	0.7	0.5	B Work for household in primary production activities	
051 การปลูกหญ้าและต้นไม้ พืชผักสวนครัว	0.7	0.7	-	2.5	2.5	-	0.5	0.5	-	0.5	0.5	-	0.5	0.5	-	0.5	0.5	-	0.5	-	0.5	051 Growing of crops and trees; Kitchen gardening
052 การเลี้ยงสัตว์ การผลิตผลิตภัณฑ์จากสัตว์ การบริการสัตวบาล	1.3	1.5	0.5	2.2	2.2	-	0.4	0.3	0.5	0.3	0.4	0.3	0.5	0.3	0.4	0.3	0.5	0.3	0.4	0.3	0.5	052 Farming of animals
053 การล่าสัตว์ การดักสัตว์ และการผลิตหนังสัตว์	-	-	-	-	-	-	-	-	-	-	-	-	-	-	-	-	-	-	-	-	-	053 Hunting, trapping and production of animal skins
054 การหาของป่า การตัดไม้ การหาเห็ด และการจัดการทำป่าไม้อื่นๆ	1.2	-	1.2	-	-	-	1.2	-	-	-	1.2	-	-	-	-	-	1.2	-	-	-	1.2	054 Gathering of wild products
055 การประมง การเลี้ยงสัตว์น้ำ การเพาะเลี้ยงสัตว์น้ำ	1.3	0.7	4.3	4.3	-	4.3	0.7	0.7	-	-	0.7	0.7	-	-	-	-	0.7	0.7	-	-	0.7	055 Fishing
056 การทำเหมืองแร่และเหมืองหิน	-	-	-	-	-	-	-	-	-	-	-	-	-	-	-	-	-	-	-	-	-	056 Mining and quarrying
057 การเก็บ กักและการจัดสรรปันส่วนน้ำ	-	-	-	-	-	-	-	-	-	-	-	-	-	-	-	-	-	-	-	-	-	057 Collecting water
058 การอบรมและการศึกษาที่เกี่ยวข้องกับการทำงานในกิจกรรมการผลิตขั้นต้นของครัวเรือน	-	-	-	-	-	-	-	-	-	-	-	-	-	-	-	-	-	-	-	-	-	058 Training and studies in relation to work
061 การจัดซื้อหรือจัดหาวัตถุดิบเพื่อใช้สำหรับกิจกรรมการผลิตขั้นต้นของครัวเรือน	-	-	-	-	-	-	-	-	-	-	-	-	-	-	-	-	-	-	-	-	-	061 Purchasing/acquiring inputs
062 การขายหรือการนำสินค้ามาตลาดผลิตที่ได้จากกิจกรรมการผลิตขั้นต้นของครัวเรือน	0.8	-	0.8	-	-	-	0.8	-	-	-	-	-	-	-	-	-	0.8	-	-	-	-	062 Selling/disposing of outputs
071 การทำงานทำในกิจกรรมของครัวเรือนที่ทำการกิจกรรมการผลิตขั้นต้น	-	-	-	-	-	-	-	-	-	-	-	-	-	-	-	-	-	-	-	-	-	071 Looking for work in primary production
072 การหาข้อมูลหรือการจัดธุรกิจในการของครัวเรือนที่ทำการกิจกรรมการผลิตขั้นต้น	-	-	-	-	-	-	-	-	-	-	-	-	-	-	-	-	-	-	-	-	-	072 Looking for/setting up business in primary production
081 การเดินทางที่เกี่ยวข้องกับการผลิตขั้นต้นของครัวเรือน	-	-	-	-	-	-	-	-	-	-	-	-	-	-	-	-	-	-	-	-	-	081 Travel related to primary production
099 การทำงานในกิจกรรมการผลิตขั้นต้นของครัวเรือน ซึ่งมิได้จัดประเภทไว้ในที่อื่น	-	-	-	-	-	-	-	-	-	-	-	-	-	-	-	-	-	-	-	-	-	099 Others

หน่วยเป็นชั่วโมงต่อวัน; Hour per day

ตารางที่ 13 เวลาที่ใช้โดยเฉลี่ยของประชากรอายุตั้งแต่ 10 ปีขึ้นไป จำแนกตามกิจกรรมรอง เพศ และเขตการปกครอง ภาคกลาง (ต่อ)

TABLE 13 AVERAGE TIME OF PARTICIPANTS 10 YEARS OF AGE AND OVER BY SECONDARY ACTIVITY, SEX AND AREA, CENTRAL REGION (Contd.)

หน่วยเป็นชั่วโมงต่อวัน : Hour per day

กิจกรรมหลัก	ยอดรวม				ในเขตเทศบาล				นอกเขตเทศบาล				Main Activity	
	รวม		หญิง		รวม		หญิง		รวม		หญิง			
	Total	Male	Female	Total	Male	Total	Female	Total	Male	Total	Female			
C														
การทำงานที่ไม่การผลิตขั้นต้นของครัวเรือน	1.0	1.2	1.0	0.9	1.9	0.7	1.1	0.8	1.1	1.1	0.8	1.1	C	Work for household in non-primary production activities
101 กระบวนการผลิตผลิตภัณฑ์อาหาร และการรับประทานอาหาร	1.5	-	1.5	-	-	-	-	-	-	1.5	-	1.5	101	Processing of food products
102 การผลิตผลิตภัณฑ์อาหารและเครื่องดื่มอื่น	1.7	-	1.7	1.7	-	1.7	-	-	-	-	-	-	102	Making of other food products
103 การผลิตสิ่งทอ เครื่องแต่งกาย เครื่องหนัง และผลิตภัณฑ์ที่เกี่ยวข้อง	1.0	-	1.0	-	-	-	-	-	-	1.0	-	1.0	103	Making textiles, wearing apparel, leather
104 การผลิตผลิตภัณฑ์ถักทอกรรมจากรัดทุกชนิด	1.1	1.2	1.1	1.4	1.9	1.1	1.0	0.8	1.0	1.0	0.8	1.0	104	Craft-making using all types
105 การเตรียมและการไม่ยาสูบ	-	-	-	-	-	-	-	-	-	-	-	-	105	Tobacco preparing and curing
106 การผลิตอิฐ แผ่นคอนกรีต อิฐบล็อก แผ่นกระเบื้อง	-	-	-	-	-	-	-	-	-	-	-	-	106	Making bricks, concrete slabs
107 การผลิตสมุนไพรและยา	-	-	-	-	-	-	-	-	-	-	-	-	107	Making herbal and medicinal
108 การอบรมและการศึกษาที่เกี่ยวข้องกับการทำงานในกิจกรรมที่ไม่การผลิตขั้นต้นของครัวเรือน	-	-	-	-	-	-	-	-	-	-	-	-	108	Training and studies in relation to work
111 การจัดซื้อหรือจัดหาวัสดุเพื่อใช้สำหรับกิจกรรมที่ไม่การผลิตขั้นต้นของครัวเรือน	-	-	-	-	-	-	-	-	-	-	-	-	111	Purchasing/acquiring inputs
112 การขายหรือการกำหนดราคาสินค้าผลิตที่ได้จากกิจกรรมที่ไม่การผลิตขั้นต้นของครัวเรือน	-	-	-	-	-	-	-	-	-	-	-	-	112	Selling/disposing of outputs
121 การทำงานในกิจกรรมของครัวเรือนที่มักกิจกรรมที่ไม่ใช้การผลิตขั้นต้น	0.2	-	0.2	0.2	-	0.2	-	-	-	-	-	-	121	Looking for work in non-primary production
122 การหาข้อมูลหรือการจัดตั้งธุรกิจในกิจกรรมของครัวเรือนที่ไม่การผลิตขั้นต้น	-	-	-	-	-	-	-	-	-	-	-	-	122	Looking for/setting up business in non-primary production
131 การเดินทางที่เกี่ยวข้องกับกิจกรรมที่ไม่ใช้การผลิตขั้นต้นของครัวเรือน	-	-	-	-	-	-	-	-	-	-	-	-	131	Travel related to non-primary production
149 การทำงานในกิจกรรมที่ไม่ใช้การผลิตขั้นต้นของครัวเรือน ซึ่งมิได้จัดประเภทไว้ในที่อื่น	-	-	-	-	-	-	-	-	-	-	-	-	149	Others
D														
การทำงานในกิจกรรมการก่อสร้างของครัวเรือน	-	-	-	-	-	-	-	-	-	-	-	-	D	Work for household in construction activities
151 การก่อสร้างและการซ่อมแซมสิ่งปลูกสร้างของตนเอง	-	-	-	-	-	-	-	-	-	-	-	-	151	Construction and repair for own capital
152 การก่อสร้างและการซ่อมแซมอาคาร ถนน เขื่อน และสิ่งปลูกสร้างอื่นๆ ที่ไม่ใช่ของตนเองและชุมชน	-	-	-	-	-	-	-	-	-	-	-	-	152	Construction and repair for buildings, roads
153 การก่อสร้างและการซ่อมแซมถนน อาคาร สะพาน เขื่อนของชุมชน	-	-	-	-	-	-	-	-	-	-	-	-	153	Community-organized construction
158 การอบรมและการศึกษาที่เกี่ยวข้องกับการทำงานในกิจกรรมของครัวเรือนที่ทำการกรรมการก่อสร้าง	-	-	-	-	-	-	-	-	-	-	-	-	158	Training and studies in relation to work
161 การจัดซื้อหรือจัดหาวัสดุเพื่อใช้สำหรับกิจกรรมการก่อสร้างของครัวเรือน	-	-	-	-	-	-	-	-	-	-	-	-	161	Purchasing/acquiring inputs
171 การทำงานในกิจกรรมการก่อสร้างที่มักกิจกรรมการก่อสร้าง	-	-	-	-	-	-	-	-	-	-	-	-	171	Looking for work in construction
172 การหาข้อมูลหรือการจัดตั้งธุรกิจในกิจกรรมการก่อสร้าง	-	-	-	-	-	-	-	-	-	-	-	-	172	Looking for/setting up business in construction
181 การเดินทางที่เกี่ยวข้องกับกิจกรรมการก่อสร้างของครัวเรือน	-	-	-	-	-	-	-	-	-	-	-	-	181	Travel related
199 การทำงานในกิจกรรมการก่อสร้างของครัวเรือน ซึ่งมิได้จัดประเภทไว้ในที่อื่น	-	-	-	-	-	-	-	-	-	-	-	-	199	Others

ตารางที่ 13 เวลาที่ใช้โดยเฉลี่ยของประชากรอายุตั้งแต่ 10 ปีขึ้นไป จำแนกตามกิจกรรมรอง เพศ และเขตการปกครอง ภาคกลาง (ต่อ)

TABLE 13 AVERAGE TIME OF PARTICIPANTS 10 YEARS OF AGE AND OVER BY SECONDARY ACTIVITY, SEX AND AREA, CENTRAL REGION (Contd.)

กิจกรรมหลัก	ยอดรวม				ในเขตเทศบาล				นอกเขตเทศบาล				Main Activity
	Total		Municipal Area		Non-municipal Area		Total		Male		Female		
	รวม	หญิง	รวม	ชาย	รวม	หญิง	รวม	ชาย	รวม	ชาย	หญิง		
E การทำงานในการให้บริการที่ก่อให้เกิดรายได้ของครัวเรือน	2.5	2.3	2.6	1.2	1.0	1.4	3.1	3.3	3.0	E	Work for household providing services for income		
201 การจัดเตรียมและการจำหน่ายอาหารและเครื่องดื่ม	1.9	2.3	1.5	1.5	1.2	1.6	2.8	3.0	0.2	201	Preparing and selling food		
202 การขายของเบ็ดเตล็ด การขายตามบ้าน การขายตามข้างถนน การรับขาย	2.6	1.7	3.1	0.9	1.0	0.7	3.0	2.0	3.4	202	Petty trading; door-to-door vending		
211 การประกอบ ติดตั้ง ปรับตั้งเครื่องใช้ บำรุงรักษา และการซ่อมแซมเครื่องใช้เครื่องจักรกล	-	-	-	-	-	-	-	-	-	211	Fitting, installing, tool setting, maintaining		
212 การซ่อมแซมของใช้ส่วนบุคคล	1.0	-	1.0	1.0	-	1.0	-	-	-	212	Repair of vehicles		
213 การซ่อมแซมของใช้ในครัวเรือน	-	-	-	-	-	-	-	-	-	213	Repair of personal goods		
214 การซ่อมแซมของใช้ในครัวเรือน	-	-	-	-	-	-	-	-	-	214	Repair of household goods		
221 การให้เช่าห้อง ที่พัก และกาให้บริการที่เกี่ยวข้อง	0.5	0.4	0.7	0.5	0.4	0.7	-	-	-	221	Renting out rooms		
222 การให้ยืมและการกับเงิน การแลกเปลี่ยนเงินตราต่างประเทศ	-	-	-	-	-	-	-	-	-	222	Lending and collecting money		
223 การพิมพ์ การประมวลผลคำ การเขียนโปรแกรม การลงรหัสข้อมูล	-	-	-	-	-	-	-	-	-	223	Typing, word processing, programming, encoding		
224 การทำบัญชี การลงบัญชี การให้บริการด้านกฎหมาย และการให้บริการที่เกี่ยวข้อง	-	-	-	-	-	-	-	-	-	224	Accounting, bookkeeping, legal		
225 การสอนพิเศษ	-	-	-	-	-	-	-	-	-	225	Tutoring		
226 การให้บริการทางการแพทย์และทันตกรรม	-	-	-	-	-	-	-	-	-	226	Provision of medical		
227 การให้บริการดูแลและบำบัดรักษาโรค	-	-	-	-	-	-	-	-	-	227	Provision of nursing		
231 การให้บริการดูแลส่วนบุคคล	1.6	-	1.6	2.3	-	2.3	1.5	-	1.5	231	Provision of personal care services		
232 การให้บริการดูแลสุขภาพโดยบุคคลที่ไม่ใช่ผู้เชี่ยวชาญ	-	-	-	-	-	-	-	-	-	232	Provision of non-professional health care		
241 การขนส่งสินค้า	-	-	-	-	-	-	-	-	-	241	Transporting goods		
242 การขนส่งผู้โดยสาร	-	-	-	-	-	-	-	-	-	242	Transporting passengers		
251 การให้บริการชำระค่าเช่าในครัวเรือน	-	-	-	-	-	-	-	-	-	251	Providing paid domestic services		
261 การฝึกอบรมและการศึกษาที่เกี่ยวข้องกับการทำงานในกิจกรรมการให้บริการ	2.3	-	2.3	2.3	-	2.3	-	-	-	261	Training and studies related to work		
271 การทำงานหนักในกิจการของครัวเรือนที่กำกรวมการให้บริการ	-	-	-	-	-	-	-	-	-	271	Looking for work in service activities in household enterprise		
281 การเดินทางที่เกี่ยวข้องกับกิจกรรมการให้บริการที่ก่อให้เกิดรายได้	-	-	-	-	-	-	-	-	-	281	Travel related		
299 การทำงานในการให้บริการที่ก่อให้เกิดรายได้ของครัวเรือน ซึ่งมีได้จัดประเภทไว้ใหม่	-	-	-	-	-	-	-	-	-	299	Others		

หน่วยเป็นชั่วโมงต่อวัน : Hour per day

ตารางที่ 13 เวลาที่ใช้โดยเฉลี่ยของประชากรอายุตั้งแต่ 10 ปีขึ้นไป จำแนกตามกิจกรรมรอง เพศ และเขตการปกครอง ภาคกลาง (ต่อ)

TABLE 13 AVERAGE TIME OF PARTICIPANTS 10 YEARS OF AGE AND OVER BY SECONDARY ACTIVITY, SEX AND AREA, CENTRAL REGION (Contd.)

กิจกรรมหลัก	ยอดรวม				ในเขตเทศบาล				นอกเขตเทศบาล				Main Activity
	Total		Municipal Area		Non-municipal Area		Total		Municipal Area		Non-municipal Area		
	รวม	หญิง	รวม	ชาย	รวม	ชาย	รวม	ชาย	รวม	ชาย	รวม	หญิง	
	Male	Female	Male	Female	Male	Female	Male	Female	Male	Female	Male	Female	
F การให้บริการในครัวเรือนของตนเอง โดยไม่ได้รับค่าตอบแทน	1.4	0.8	1.5	1.8	0.9	2.1	1.0	0.6	1.0	0.6	1.0	1.0	F Providing unpaid domestic services for own final use within household
301 การจัดการด้านอาหาร และการทำความสะอาดสิ่งของเครื่องใช้ในครัว	1.0	0.3	1.2	1.3	0.5	1.7	0.9	0.2	1.0	0.2	1.0	1.0	301 Food management
302 การทำความสะอาดและการดูแลรักษาที่อยู่อาศัยและบริเวณ	0.8	0.4	0.9	0.8	0.4	0.9	0.8	0.3	0.8	0.3	0.8	0.8	302 Cleaning and upkeep of dwelling
303 การตกแต่ง การบำรุงรักษา และภษาซ่อมแซมเล็กๆ น้อยๆ ด้วยตนเอง	-	-	-	-	-	-	-	-	-	-	-	-	303 Do-it-yourself decoration, maintenance
304 การดูแลสิ่งทอ ทำความสะอาดรองเท้า ซักผ้ารีดผ้า ตลอดจนการซ่อมแซม	1.7	1.0	1.8	3.0	0.5	3.3	0.9	1.4	0.9	1.4	0.9	0.9	304 Care of textiles and footwear
305 การจัดการครัวเรือนที่เกี่ยวข้อง	0.3	-	0.3	0.2	-	0.2	0.3	-	0.3	-	0.3	0.3	305 Household management
306 การดูแลสัตว์เลี้ยง	0.8	1.0	0.6	1.6	1.7	1.2	0.4	0.3	0.4	0.3	0.4	0.4	306 Pet care
311 การซื้อปิ้งหรือการซื้อสินค้าและกิจกรรมที่เกี่ยวข้อง	0.5	0.3	0.5	0.5	0.5	0.5	0.4	0.2	0.6	0.2	0.6	0.6	311 Shopping for/purchasing of goods
312 การจัดหาบริการและกิจกรรมที่เกี่ยวข้อง	-	-	-	-	-	-	-	-	-	-	-	-	312 Shopping for/availing of services
331 การเดินทางที่เกี่ยวข้องกับการให้บริการในครัวเรือนตนเอง โดยไม่รับค่าตอบแทน	-	-	-	-	-	-	-	-	-	-	-	-	331 Travel related
349 การบริการในครัวเรือนของตน โดยไม่ได้รับค่าตอบแทน ซึ่งมิได้จัดประเภทไว้ที่อื่น	-	-	-	-	-	-	-	-	-	-	-	-	349 Others
G การให้บริการดูแลสมาชิกในครัวเรือน โดยไม่ได้รับค่าตอบแทน	1.8	1.4	1.9	1.9	2.0	1.9	1.7	1.1	1.9	1.1	1.9	1.9	G Providing unpaid care-giving services to household members
351 การดูแลด้านร่างกายของเด็ก ได้แก่ การอาบน้ำ แต่งตัว และป้อนอาหาร เป็นต้น	1.7	1.2	1.8	1.8	1.5	2.0	1.6	1.1	1.8	1.1	1.8	1.8	351 Caring for children-physical care
352 การสอน การอบรม ให้คำแนะนำ ตลอดจนการให้ความช่วยเหลือเด็ก	1.2	1.1	1.3	1.4	1.4	1.5	1.0	0.8	1.3	0.8	1.3	1.3	352 Teaching, training, helping children
353 การรับส่งเด็กไปยังสถานที่ต่างๆ	1.0	0.4	2.5	0.3	0.4	0.2	2.1	0.5	3.6	0.5	3.6	3.6	353 Accompanying children to places
354 การดูแลด้านจิตใจของเด็ก (ภาคดูแลรักษาการ)	2.5	4.4	1.0	3.7	5.2	0.8	1.3	1.8	1.1	1.8	1.1	1.1	354 Minding children
361 การดูแลด้านร่างกายของผู้สูงอายุ คนป่วย และคนพิการ	2.5	2.0	2.5	1.4	0.5	1.4	2.8	2.2	2.9	2.2	2.9	2.9	361 Caring for adults : physical care
362 การดูแลด้านอารมณ์ของผู้สูงอายุ คนป่วย และคนพิการ	-	-	-	-	-	-	-	-	-	-	-	-	362 Caring for adults : emotional support
363 การรับส่งผู้สูงอายุไปยังสถานที่ต่างๆ	-	0.5	0.2	0.3	0.5	0.2	-	-	-	-	-	-	363 Accompanying adults to places
381 การเดินทางที่เกี่ยวข้องกับการให้บริการดูแลสมาชิกในครัวเรือน โดยไม่ได้รับค่าตอบแทน	-	-	-	-	-	-	-	-	-	-	-	-	381 Travel related
399 การให้บริการดูแลสมาชิกในครัวเรือน โดยไม่ได้รับค่าตอบแทน ซึ่งมีได้จัดประเภทไว้ในที่อื่น	-	-	-	-	-	-	-	-	-	-	-	-	399 Others

หน่วยเป็นชั่วโมงต่อวัน : Hour per day

ตารางที่ 13 เวลาที่ใช้โดยเฉลี่ยของประชากรอายุตั้งแต่ 10 ปีขึ้นไป จำแนกตามกิจกรรมรอง เพศ และเขตการปกครอง ภาคกลาง (ต่อ)

TABLE 13 AVERAGE TIME OF PARTICIPANTS 10 YEARS OF AGE AND OVER BY SECONDARY ACTIVITY, SEX AND AREA, CENTRAL REGION (Contd.)

กิจกรรมหลัก	ยอดรวม				ในเขตเทศบาล				นอกเขตเทศบาล				Main Activity
	รวม		หญิง		รวม		หญิง		รวม		หญิง		
	Total	Male	Female	Total	Male	Total	Female	Total	Male	Total	Female		
H การให้บริการชุมชนและการให้ความช่วยเหลือครัวเรือนอื่น	1.4	0.8	1.7	1.2	0.2	1.5	1.4	0.8	1.7	1.4	0.8	1.7	H Providing community services and help to other households
401 การให้ความช่วยเหลือครัวเรือนอื่นด้านการบำรุงรักษาและการจัดการครัวเรือน	0.2	0.2	-	-	-	-	0.2	0.2	-	-	0.2	-	401 Household maintenance and management
402 การให้ความช่วยเหลือครัวเรือนอื่นด้านการซื้อปัจจัยหรือการซื้อสินค้าและบริการ	2.3	-	2.3	-	-	-	2.3	-	2.3	-	-	2.3	402 Shopping for / purchasing of goods
403 การให้ความช่วยเหลือครัวเรือนอื่นด้านการก่อสร้าง การปรับปรุง และการซ่อมแซมที่อยู่อาศัยและสิ่งปลูกสร้างอื่นๆ	-	-	-	-	-	-	-	-	-	-	-	-	403 Construction
404 การให้ความช่วยเหลือครัวเรือนอื่นด้านการซ่อมแซมเครื่องอุปโภคบริโภคและการขอให้ในครัวเรือน	2.0	2.0	-	-	-	-	2.0	2.0	-	-	-	-	404 Repairs of consumer
405 การให้ความช่วยเหลือครัวเรือนอื่นด้านธุรกิจพาณิชยกรรมและด้านการจ้างงาน โดยไม่ได้รับค่าตอบแทน	1.4	-	1.4	1.2	-	1.2	1.5	-	1.5	-	-	-	405 Unpaid help in business/farm
406 การให้ความช่วยเหลือครัวเรือนอื่นด้านการดูแลเด็ก	1.2	0.5	1.5	1.7	-	1.7	1.1	0.5	1.4	-	-	-	406 Childcare as help to other households
407 การให้ความช่วยเหลือครัวเรือนอื่นด้านการดูแลผู้ใหญ่	-	-	-	-	-	-	-	-	-	-	-	-	407 Adult care as help to other households
408 การให้ความช่วยเหลือครัวเรือนอื่นด้านการขนส่ง	-	-	-	-	-	-	-	-	-	-	-	-	408 Transportation
411 การให้บริการเพื่อชุมชน เช่น การทำอาหารเพื่อร่วมฉลองกับชุมชน เป็นต้น	-	-	-	-	-	-	-	-	-	-	-	-	411 Community-organized work
412 การให้บริการซ่อมแซมถนน อาคาร ทำความสะอาด การรับและเตรียมพื้นที่ในชุมชน	0.2	0.2	-	0.2	0.2	-	-	-	-	-	-	-	412 Work on road/building repair
413 การจัดตั้งและการให้บริการเพื่อชุมชนในการให้ความช่วยเหลือให้กับหมู่บ้าน ห้องถิ่น	-	-	-	-	-	-	-	-	-	-	-	-	413 Organizing working on community-based assistance to villages sub-locations
414 การจัดตั้งและการให้บริการเพื่อชุมชนในการให้ความช่วยเหลือครอบครัวและบุคคล	-	-	-	-	-	-	-	-	-	-	-	-	414 Organizing working on community-based assistance to families and individuals
421 การทำงานอาสาสมัครให้กับองค์กร (ไม่ได้ให้ความช่วยเหลือบุคคลอื่นโดยตรง)	-	-	-	-	-	-	-	-	-	-	-	-	421 Volunteer work for organizations
422 การทำงานอาสาสมัครในนามขององค์กร (ให้ความช่วยเหลือบุคคลอื่นโดยตรง)	1.2	-	1.2	1.2	-	1.2	-	-	-	-	-	-	422 Volunteer work through organizations
431 การเข้าร่วมประชุม	-	-	-	-	-	-	-	-	-	-	-	-	431 Attendance in meetings
441 การมีส่วนร่วมในชุมชนและความรับผิดชอบที่เกี่ยวข้อง	-	-	-	-	-	-	-	-	-	-	-	-	441 Involvement in civic
481 การเดินทางที่เกี่ยวข้องกับการให้บริการชุมชนและการให้ความช่วยเหลือครัวเรือนอื่น	-	-	-	-	-	-	-	-	-	-	-	-	481 Travel related
499 การให้บริการชุมชนและการให้ความช่วยเหลือครัวเรือนอื่น ซึ่งมิได้จัดประเภทไว้ในที่อื่น	-	-	-	-	-	-	-	-	-	-	-	-	499 Others

หน่วยเป็นชั่วโมงต่อวัน : Hour per day

ตารางที่ 13 เวลาที่ใช้โดยเฉลี่ยของประชากรอายุตั้งแต่ 10 ปีขึ้นไป จำแนกตามกิจกรรมรอง เพศ และเขตการปกครอง ภาคกลาง (ต่อ)

TABLE 13 AVERAGE TIME OF PARTICIPANTS 10 YEARS OF AGE AND OVER BY SECONDARY ACTIVITY, SEX AND AREA, CENTRAL REGION (Contd.)

กิจกรรมหลัก	ยอดรวม				ในเขตเทศบาล				นอกเขตเทศบาล				Main Activity
	Total		Municipal Area		Non-municipal Area		Total		Municipal Area		Non-municipal Area		
	รวม Total	ชาย Male	หญิง Female	รวม Total	ชาย Male	หญิง Female	รวม Total	ชาย Male	หญิง Female	รวม Total	ชาย Male	หญิง Female	
I การเรียนรู้	1.7	2.6	0.9	2.4	3.6	1.3	0.5	0.6	I Learning				
501 การเข้าเรียนตั้งแต่อนุบาล ประถม มัธยม อาชีววะ จุฬาลงกรณ์มหาวิทยาลัย และศึกษาเฉพาะทาง	-	-	-	-	-	-	-	-	501 School/university attendance				
502 การหยุดพักหรือเรียนในชื่อ 501	0.6	0.5	0.9	0.8	0.8	0.9	0.2	0.2	502 Breaks/waiting at place				
503 การศึกษด้วยตนเองในระบบการศึกษาทางไกล (สไลด์ สื่อทางเสียง ระบบออนไลน์)	-	-	-	-	-	-	-	-	503 Self-study for distance education course work				
511 การทำกรบ้าน การทบทวนหลักสูตร การเรียนพิเศษ วิเคราะห์วิจัยที่เกี่ยวข้องกับการศึกษาในระบบ	2.2	4.3	0.6	3.7	6.1	0.4	0.8	0.9	511 Homework, course review				
521 การศึกษาเพิ่มเติม การศึกษานอกระบบ และวิชาต่าง ๆ ในช่วงระหว่างเวลาว่าง	-	-	-	-	-	-	-	-	521 Additional study, non-formal education				
531 การฝึกอบรมและการศึกษาเพื่อพัฒนาอาชีพและวิชาชีพ	-	-	-	-	-	-	-	-	531 Career/professional development training				
571 การทำกิจกรรมอื่นๆที่เกี่ยวข้องกับกิจกรรมการเรียนรู้	1.8	2.6	1.5	2.5	2.6	2.4	0.2	0.2	571 Other activities done in relation to learning activities				
581 การเดินทางที่เกี่ยวข้องกับการเรียนรู้	-	-	-	-	-	-	-	-	581 Travel related				
599 กิจกรรมการเรียนรู้ ซึ่งมิได้จัดประเภทไว้ในข้ออื่น	-	-	-	-	-	-	-	-	599 Others				
J การเข้าสังคมและการมีส่วนร่วมในชุมชน	1.5	1.5	1.4	1.5	1.4	1.5	1.4	1.5	1.4	J Socializing and community participation			
601 การพูด การสนทนา และการโทรศัพท์	1.4	1.5	1.4	1.5	1.4	1.5	1.4	1.5	1.4	601 Talking, conversing			
602 กิจกรรมการเข้าสังคม และการทบทวนปะสังสรรค์	0.7	0.8	0.4	1.0	1.4	0.6	0.6	0.7	0.3	602 Socializing activities			
603 การอ่านและการเขียนจดหมาย	0.2	0.2	-	-	-	-	0.2	0.2	-	603 Reading and writing mail			
604 การไม่เข้าสังคมหรือการต่อต้านสังคมหรือการมองสังคมในแง่ลบ ได้แก่ การเข้าร่วมประท้วงต่อต้าน	-	-	-	-	-	-	-	-	-	604 Unsocial/anti-social			
621 การมีส่วนร่วมในภาคของเหตุการณ์ทางวัฒนธรรมหรือประวัติศาสตร์ของชุมชน	0.2	0.2	-	-	-	-	0.2	0.2	-	621 Participating in community celebrations of cultural/historical events			
622 การมีส่วนร่วมในพิธีหรือกิจกรรมของชุมชน (ไม่ใช่ทางศาสนา)	-	-	-	-	-	-	-	-	-	622 Participating in community rites/events (non-religious)			
623 การมีส่วนร่วมในงานสังคมของชุมชน (งานดนตรี งานเต้นรำ เป็นต้น)	-	-	-	-	-	-	-	-	-	623 Participating in community social			
631 การเดินทางที่เกี่ยวข้องกับการเข้าสังคมและการมีส่วนร่วมในชุมชน	-	-	-	-	-	-	-	-	-	631 Travel related			
649 การเข้าสังคมและการมีส่วนร่วมในชุมชน ซึ่งมิได้จัดประเภทไว้ในข้ออื่น	-	-	-	-	-	-	-	-	-	649 Others			

หน่วยเป็นชั่วโมงต่อวัน : Hour per day

ตารางที่ 13 เวลาที่ใช้โดยเฉลี่ยของประชากรอายุตั้งแต่ 10 ปีขึ้นไป จำแนกตามกิจกรรมรอง เพศ และเขตการปกครอง ภาคกลาง (ต่อ)

TABLE 13 AVERAGE TIME OF PARTICIPANTS 10 YEARS OF AGE AND OVER BY SECONDARY ACTIVITY, SEX AND AREA, CENTRAL REGION (Contd.)

กิจกรรมหลัก	ยอดรวม				ในเขตเทศบาล				นอกเขตเทศบาล				Main Activity	
	Total		Municipal Area		Non-municipal Area		Total		Municipal Area		Non-municipal Area			
	รวม Total	ชาย Male	หญิง Female	รวม Total	ชาย Male	หญิง Female	รวม Total	ชาย Male	หญิง Female	รวม Total	ชาย Male	หญิง Female		
K การเข้าชมทางด้านวัฒนธรรม การบันเทิง และการกีฬา	2.7	2.7	-	2.8	2.8	-	2.7	2.7	-	-	2.7	2.7	-	K Attending/Visiting cultural, entertainment and sports events/venues
651 การเข้าชมพิพิธภัณฑ์ หอแสดงงานศิลป์ อุทยานประวัติศาสตร์หรือวัฒนธรรม	-	-	-	-	-	-	-	-	-	-	-	-	-	651 Visit museum
652 การเข้าชมภาพยนตร์	-	-	-	-	-	-	-	-	-	-	-	-	-	652 Attendance at movies
653 การเข้าชมการแสดงละคร การแสดงโขน/บลิ๊ต การแสดงดนตรี	2.7	2.7	-	2.8	2.8	-	2.7	2.7	-	-	2.7	2.7	-	653 Attendance at theatre
659 การเข้าชมทางด้านวัฒนธรรมอื่น ๆ	-	-	-	-	-	-	-	-	-	-	-	-	-	659 Attendance at other specified mass cultural events
661 การเข้าชมสวนสัตว์ สวนพฤกษศาสตร์ ศูนย์บันเทิง งานแสดงสินค้า งานเทศกาล สวนสนุก	-	-	-	-	-	-	-	-	-	-	-	-	-	661 Attendance/visit to zoo, animal park
671 การเข้าชมการแข่งขันกีฬาอาชีพ	-	-	-	-	-	-	-	-	-	-	-	-	-	671 Attendance at professional sports events
672 การเข้าชมการแข่งขันกีฬาสมัครเล่น	-	-	-	-	-	-	-	-	-	-	-	-	-	672 Attendance at amateur sports events
681 การเดินทางที่เกี่ยวข้องกับการเข้าชม ทางด้านวัฒนธรรม การบันเทิง และการกีฬา	-	-	-	-	-	-	-	-	-	-	-	-	-	681 Travel related
699 การเข้าร่วมหรือเข้าชม สถานที่ด้านวัฒนธรรม การบันเทิง การกีฬา	-	-	-	-	-	-	-	-	-	-	-	-	-	699 Others
L งานอดิเรก การเล่นเกม และกิจกรรมยามว่างอื่น ๆ	1.0	1.0	1.1	0.9	0.9	1.0	1.1	1.1	1.1	1.3	1.1	1.3	1.3	L Hobbies, games and other pastime activities
701 ทักษะศิลป์	-	-	-	-	-	-	-	-	-	-	-	-	-	701 Visual arts
702 วรรณศิลป์ ได้แก่ การเขียนหนังสือ วรรณคดี ประพันธ์	-	-	-	-	-	-	-	-	-	-	-	-	-	702 Literary arts
703 ศิลปะการแสดง (การเต้นรำ การดนตรี การแสดงละคร)	-	-	-	-	-	-	-	-	-	-	-	-	-	703 Performing arts
711 การทำงานอดิเรกที่ให้ความสนุกสนานและความท้าทายเฉพาะด้าน	0.3	0.3	-	0.3	0.3	-	-	-	-	-	-	-	-	711 Technical hobbies
721 การเล่นเกมเดี่ยว	1.3	1.3	-	-	-	-	1.3	1.3	-	-	-	-	-	721 Solo games
722 การเล่นเกม หมากกระดาน	1.5	1.5	-	1.5	1.5	-	-	-	-	-	-	-	-	722 Card games, board games
723 การเล่นเกมคอมพิวเตอร์ วิดีโอเกม ตู้เกมหยอดเหรียญ	1.5	1.6	1.1	1.1	1.2	1.1	3.1	3.1	-	-	-	-	-	723 Computer games
724 การเล่นเกมกลุ่ม	0.6	0.5	1.1	0.7	0.6	1.0	0.6	0.5	1.3	1.3	0.6	0.5	1.3	724 Social/group games
728 การเล่นเกมหรือการแข่งขัน	-	-	-	-	-	-	-	-	-	-	-	-	-	728 Gambling
731 การเดินทางที่เกี่ยวข้องกับงานอดิเรก การเล่นเกม และกิจกรรมยามว่างอื่น ๆ	-	-	-	-	-	-	-	-	-	-	-	-	-	731 Travel related
749 งานอดิเรก การเล่นเกม และกิจกรรมยามว่างอื่น ๆ ซึ่งไม่ได้จัดประเภทไว้ในที่อื่น	-	-	-	-	-	-	-	-	-	-	-	-	-	749 Others

หน่วยเป็นชั่วโมงต่อวัน : Hour per day

ตารางที่ 13 เวลาที่ใช้โดยเฉลี่ยของประชากรอายุตั้งแต่ 10 ปีขึ้นไป จำแนกตามกิจกรรมรอง เพศ และเขตการปกครอง ภาคกลาง (ต่อ)

TABLE 13 AVERAGE TIME OF PARTICIPANTS 10 YEARS OF AGE AND OVER BY SECONDARY ACTIVITY, SEX AND AREA, CENTRAL REGION (Contd.)

กิจกรรมหลัก	ยอดรวม				ในเขตเทศบาล				นอกเขตเทศบาล				Main Activity	
	Total		Municipal Area		Non-municipal Area		Total		Municipal Area		Non-municipal Area			
	รวม	หญิง	รวม	ชาย	รวม	หญิง	รวม	ชาย	รวม	หญิง	รวม	ชาย		
	Male	Female	Male	Female	Male	Female	Male	Female	Male	Female	Male	Female		
O การดูแลและเอาใจใส่ตนเอง	1.0	0.9	1.2	1.1	1.0	1.2	1.0	0.8	1.2	0.8	1.2	0.8	1.2	O Personal care and maintenance
901 การนอนตอนกลางคืนหรือการนอนตามปกติ	0.5	0.5	-	0.5	0.5	-	-	-	-	-	-	-	-	901 Night sleep/essential sleep
902 การนอนหลับหรือการงีบหลับ	1.3	1.4	1.3	1.1	1.3	1.0	1.4	1.4	1.4	1.4	1.4	1.4	1.4	902 Incidental sleep/naps
903 การนอนไม่หลับ	1.7	1.7	1.7	1.9	1.6	3.2	1.7	1.7	1.7	1.7	1.7	1.7	1.7	903 Sleeplessness
911 การรับประทานอาหารหรือของว่าง	0.8	0.6	1.0	0.9	0.6	1.1	0.8	0.6	0.9	0.6	0.9	0.6	0.9	911 Eating meals/snack
912 การดื่มที่นอกเหนือจากการรับประทานอาหารหรือของว่าง	0.9	0.8	1.1	0.9	1.0	0.8	1.0	0.6	1.4	0.6	1.4	0.6	1.4	912 Drinking other than with meal or snack
921 การดูแลสุขอนามัยและการดูแลตนเอง	0.6	0.6	0.6	0.6	0.6	0.6	0.6	0.5	0.7	0.5	0.7	0.5	0.7	921 Personal hygiene and care
922 การดูแลด้านสุขภาพหรือการรักษาพยาบาลด้วยตนเอง	0.5	0.4	1.2	0.2	0.2	-	0.5	0.4	1.2	0.4	1.2	0.4	1.2	922 Health/medical care to oneself
931 การได้รับการดูแลตนเองจากบุคคลอื่น	-	-	-	-	-	-	-	-	-	-	-	-	-	931 Receiving personal care from others
932 การได้รับการดูแลด้านสุขภาพหรือการรักษาพยาบาลจากบุคคลอื่น	-	-	-	-	-	-	-	-	-	-	-	-	-	932 Receiving health/medical care from others
941 การสวมหมวกกันน็อก การขี่จักรยาน และการออกกำลังกายที่เกี่ยวข้องอื่นๆ	0.2	0.3	0.2	0.2	0.5	0.2	0.2	0.2	0.2	0.2	0.2	0.2	0.2	941 Private prayer, meditation and other informal spiritual activities
942 การมีส่วนร่วมในกิจกรรมทางศาสนา (หลักปฏิบัติทางศาสนา)	1.2	2.6	0.4	0.3	-	0.3	1.2	2.6	0.4	1.2	2.6	0.4	0.4	942 Participating in religious activities
950 การพูดคุย มีโอกาสหรือ ระหว่างสมาชิกในครัวเรือน	1.6	1.7	1.6	1.6	1.7	1.6	1.7	1.7	1.7	1.7	1.7	1.7	1.7	950 Talking, consulting with member of household
951 การไม่ทำกิจกรรมใดๆ การหยุดพัก การผ่อนคลาย	1.7	1.9	1.6	2.4	3.1	1.8	1.0	0.7	1.2	0.7	1.2	0.7	1.2	951 Doing nothing, resting, relaxing
952 การสูบบุหรี่	0.8	0.8	0.8	0.7	0.7	1.2	0.8	0.8	0.7	0.8	0.7	0.8	0.7	952 Smoking
953 การได้ร่ำของ การคิด การวางแผน	0.3	0.3	-	-	-	-	0.3	0.3	-	0.3	-	0.3	-	953 Reflecting/meditating, thinking, planning
981 การเดินทางที่เกี่ยวข้องกับกิจกรรมการดูแลและเอาใจใส่ตนเอง	-	-	-	-	-	-	-	-	-	-	-	-	-	981 Travel related
999 การดูแลและเอาใจใส่ตนเอง ซึ่งมีได้จัดประเภทไว้ในที่อื่น	-	-	-	-	-	-	-	-	-	-	-	-	-	999 Others
000 ไม่ทราบ	-	-	-	-	-	-	-	-	-	-	-	-	-	000 Unknown

หน่วยเป็นชั่วโมงต่อวัน : Hour per day

ภาคเหนือ

ตารางสถิติ ภาคเหนือ

- ตารางที่ 1 จำนวนประชากรอายุตั้งแต่ 10 ปีขึ้นไป จำแนกตามกิจกรรมหลัก เพศ และเขตการปกครอง
- ตารางที่ 2 เวลาที่ใช้โดยเฉลี่ยของประชากรอายุตั้งแต่ 10 ปีขึ้นไป จำแนกตามกิจกรรมหลัก เพศ และเขตการปกครอง
- ตารางที่ 3 เวลาที่ใช้โดยเฉลี่ยของประชากรอายุตั้งแต่ 10 ปีขึ้นไป จำแนกตามกิจกรรมหลัก และกลุ่มอายุ
- ตารางที่ 4 เวลาที่ใช้โดยเฉลี่ยของประชากรอายุตั้งแต่ 15 ปีขึ้นไป จำแนกตามกิจกรรมหลัก และสถานภาพสมรส
- ตารางที่ 5 เวลาที่ใช้โดยเฉลี่ยของประชากรอายุตั้งแต่ 10-30 ปี จำแนกตามกิจกรรมที่ทำ การเรียน และเพศ
- ตารางที่ 6 เวลาที่ใช้โดยเฉลี่ยของประชากรอายุตั้งแต่ 10 ปีขึ้นไป จำแนกตามกิจกรรมหลัก และระดับการศึกษาที่สำเร็จ
- ตารางที่ 7 เวลาที่ใช้โดยเฉลี่ยของประชากรอายุตั้งแต่ 10 ปีขึ้นไป จำแนกตามกิจกรรมหลัก และศาสนา
- ตารางที่ 8 เวลาที่ใช้โดยเฉลี่ยของประชากรอายุตั้งแต่ 15 ปีขึ้นไป จำแนกตามกิจกรรมหลัก อาชีพ
- ตารางที่ 9 เวลาที่ใช้โดยเฉลี่ยของประชากรอายุตั้งแต่ 15 ปีขึ้นไป จำแนกตามกิจกรรมหลัก อุตสาหกรรม
- ตารางที่ 10 เวลาที่ใช้โดยเฉลี่ยของประชากรอายุตั้งแต่ 15 ปีขึ้นไป จำแนกตามกิจกรรมหลัก สถานภาพการทำงาน
- ตารางที่ 11 ค่าจ้างทำงานบ้านเฉลี่ยของประชากรอายุตั้งแต่ 10 ปีขึ้นไป ที่ทำงานบ้านด้วยตนเอง จำแนกตามงานบ้านที่ทำ ค่าจ้างที่ต้องการได้รับและต้องการจ่าย เพศ และเขตการปกครอง
- ตารางที่ 12 เวลาที่ใช้โดยเฉลี่ยของประชากรอายุตั้งแต่ 10 ปีขึ้นไป จำแนกตามกิจกรรมหลัก สถานที่ทำงาน
- ตารางที่ 13 เวลาที่ใช้โดยเฉลี่ยของประชากรอายุตั้งแต่ 10 ปีขึ้นไป จำแนกตามกิจกรรมรอง เพศ และเขตการปกครอง
- ตารางที่ 14 เวลาที่ใช้โดยเฉลี่ยของประชากรอายุตั้งแต่ 10 ปีขึ้นไป จำแนกตามกิจกรรมรอง และกลุ่มอายุ

ตารางที่ 1 จำนวนประชากรอายุตั้งแต่ 10 ปีขึ้นไป จำแนกตามกิจกรรมหลัก เพศ และเขตการปกครอง ภาคเหนือ

TABLE 1 NUMBER OF POPULATION 10 YEARS AND OVER BY MAIN ACTIVITY SEX AND AREA, NORTHERN REGION

กิจกรรมหลัก	ยอดรวม				ในเขตเทศบาล				นอกเขตเทศบาล				Main Activity			
	รวม Total	ชาย Male		หญิง Female		รวม Total	ชาย Male		หญิง Female		รวม Total	ชาย Male		หญิง Female		
		รวม Total	ชาย Male	หญิง Female	รวม Total		ชาย Male	หญิง Female	รวม Total	ชาย Male		หญิง Female		รวม Total	ชาย Male	หญิง Female
A. การทำงานในหน่วยงานเอกชน รัฐวิสาหกิจ รัฐบาล องค์การที่ไม่แสวงหากำไร (ทำงานในระบบ)	1,355,764	760,054	595,710	404,224	224,431	179,793	535,623	415,917	A. Formal sector work							
001 การทำงานในอาชีพหลัก	1,192,847	672,388	520,459	361,773	203,287	158,486	469,102	361,973	001 Working time in main job							
002 การทำงานในอาชีพรอง ที่มีลักษณะเดียวกับการทำงานในอาชีพหลัก	7,296	2,277	5,019	5,749	2,277	3,472	-	1,547	002 Working time in other jobs							
003 พนักงานฝึกหัด การฝึกงานและการฝึกงานอื่นที่เกี่ยวข้อง	8,997	2,955	6,043	6,366	1,606	4,780	1,349	1,263	003 Working time as apprentice, intern and related positions							
006 การหยุดพักในช่วงสั้นๆ และการหยุดพักในระหว่างเวลาสั้นๆ ขณะทำงาน	328,167	210,702	117,466	96,972	53,326	43,646	157,375	73,820	006 Short breaks and interruptions from work							
008 การอบรมและการศึกษาที่เกี่ยวข้องกับการทำงานในระบบ	24,320	15,035	9,285	11,234	4,945	6,289	10,090	2,996	008 Training and studies in relation to work in the "formal sector"							
011 การหยุดในช่วงก่อนหรือหลังการทำงาน	138,311	61,160	77,150	40,883	19,080	21,803	42,080	55,347	011 Idle time before/after work							
012 การหยุดพักกลางวัน	1,016,960	572,786	444,174	320,523	177,008	143,514	696,437	300,659	012 Lunch break from work							
021 การทวงถามในระบบ	15,318	11,786	3,532	2,432	913	1,519	12,886	10,873	021 Looking for work in the "formal sector"							
022 การชำระเงินหรือการจัดตั้งธุรกิจในระบบ	1,734	1,415	319	319	-	319	1,415	-	022 Looking for/setting up business in the "formal sector"							
031 การเดินทางที่เกี่ยวข้องกับการทำงานในระบบ	1,117,951	661,882	456,069	354,101	200,616	153,485	763,851	461,267	031 Travel related to work in the "formal sector"							
049 การทำงานในระบบ ซึ่งมิได้จัดประเภทไว้ในที่อื่น	-	-	-	-	-	-	-	-	049 Others							
B. การทำงานในกิจกรรมการผลิตขั้นต้นของครัวเรือน	3,812,893	2,199,778	1,613,115	337,649	215,388	122,281	1,984,410	1,490,833	B. Work for household in primary production activities							
051 การปลูกพืชและต้นไม้ พืชผักสวนครัว	3,101,174	1,763,133	1,338,042	268,535	167,808	100,727	2,832,639	1,937,314	051 Growing of crops and trees; kitchen gardening							
052 การเลี้ยงสัตว์ การผลิตผลิตภัณฑ์จากสัตว์ การบริการสัตวบาล	512,827	337,830	174,997	45,306	35,936	9,370	467,521	301,893	052 Farming of animals							
053 การล่าสัตว์ การตัดสัตว์ และการผลิตหนังสัตว์	64,790	47,253	17,536	4,656	3,702	954	60,134	43,551	053 Hunting, trapping and production of animal skins							
054 การหาของป่า การตัดไม้ การหาเห็ด และการผลิตที่ทำไม้	335,972	197,350	138,622	21,666	10,502	11,164	314,306	186,847	054 Gathering of wild products							
055 การประมง การเลี้ยงสัตว์น้ำ การเพาะเลี้ยงสัตว์น้ำ	104,464	79,927	24,536	14,172	10,272	3,900	90,291	69,655	055 Fishing							
056 การทำเหมืองแร่และเหมืองหิน	5,211	3,136	2,075	-	-	-	5,211	3,136	056 Mining and quarrying							
057 การเก็บ กักและการจัดสรรปันส่วนน้ำ	75,854	67,840	8,014	4,402	3,319	1,082	71,453	64,521	057 Collecting water							
058 การอบรมและการศึกษาที่เกี่ยวข้องกับการทำงานในกิจกรรมการผลิตขั้นต้นของครัวเรือน	603	64	539	64	64	-	539	-	058 Training and studies in relation to work							
061 การซื้อหรือจัดหาวัตถุดิบเพื่อใช้สำหรับกิจกรรมการผลิตขั้นต้นของครัวเรือน	264,083	192,653	71,440	23,101	17,140	5,961	240,992	175,513	061 Purchasing/acquiring inputs							
062 การขายหรือการกำหนดราคาผลผลิตที่ได้จากกิจกรรมการผลิตขั้นต้นของครัวเรือน	160,748	85,127	75,621	12,835	5,683	7,152	147,913	79,444	062 Selling/disposing of outputs							
071 การทำงานทำในกิจการของครัวเรือนที่ทำกิจกรรมการผลิตขั้นต้น	3,186	3,022	164	222	57	164	2,965	2,965	071 Looking for work in primary production							
072 การทำข้อมูลหรือการจัดตั้งธุรกิจ ในกิจการของครัวเรือนที่ทำกิจกรรมการผลิตขั้นต้น	3,325	2,285	1,041	-	-	-	3,325	2,285	072 Looking for/setting up business in primary production							
081 การเดินทางที่เกี่ยวข้องกับกิจกรรมการผลิตขั้นต้นของครัวเรือน	3,265,378	1,915,750	1,349,628	282,590	181,981	100,608	2,982,788	1,733,769	081 Travel related to primary production							
099 การทำงานในกิจกรรมการผลิตขั้นต้นของครัวเรือน ซึ่งมิได้จัดประเภทไว้ในที่อื่น	9,945	9,945	-	1,616	1,616	-	8,329	8,329	099 Others							

หน่วยเป็นพัน - In Thousands

ตารางที่ 1 จำนวนประชากรอายุตั้งแต่ 10 ปีขึ้นไป จำนวนตามกิจกรรมหลัก เพศ และเขตการปกครอง ภาคเหนือ (ต่อ)

TABLE 1 NUMBER OF POPULATION 10 YEARS AND OVER BY MAIN ACTIVITY SEX AND AREA, NORTHERN REGION (Contd.)

กิจกรรมหลัก	ยอดรวม				ในเขตเทศบาล				นอกเขตเทศบาล				Main Activity
	Total		Municipal Area		Non-municipal Area		Total		Municipal Area		Non-municipal Area		
	รวม	ชาย	หญิง	รวม	ชาย	หญิง	รวม	ชาย	หญิง	รวม	ชาย	หญิง	
	Total	Male	Female	Total	Male	Female	Total	Male	Female	Total	Male	Female	
C. การทำงานในกิจกรรมที่ไม่ใช่การผลิตขั้นต้นของครัวเรือน	588,196	258,199	329,998	115,448	48,254	67,194	472,749	209,945	262,804	C. Work for household in non-primary production activities			
101 กระบวนการผลิตผลิตภัณฑ์อาหาร และการบริการอาหาร	130,379	54,932	75,446	25,788	12,475	13,314	104,590	42,458	62,133	101 Processing of food products			
102 การผลิตผลิตภัณฑ์อาหารและเครื่องดื่มอื่นๆ	45,086	16,644	28,452	19,411	7,398	12,013	25,685	9,246	16,439	102 Making of other food products			
103 การผลิตสิ่งทอ เครื่องแต่งกาย เครื่องหนัง และผลิตภัณฑ์ที่เกี่ยวข้อง	123,001	14,906	108,096	19,550	3,466	16,083	103,452	11,439	92,012	103 Making textiles, wearing apparel, leather			
104 การผลิตผลิตภัณฑ์กระดาษ ผลิตภัณฑ์	207,753	130,495	77,259	34,924	16,960	17,964	172,829	113,534	59,295	104 Craft-making using all types			
105 การเตรียมและการแปรรูปยาสูบ	4,124	3,958	166	410	245	166	3,714	3,714	-	105 Tobacco preparing and curing			
106 การผลิตอิฐ แผ่นคอนกรีต อิฐบล็อก แผ่นกระเบื้อง	23,384	14,061	9,323	1,657	1,246	411	21,727	12,815	8,912	106 Making bricks, concrete slabs			
107 การผลิตสมุนไพรและยา	5,887	1,675	4,212	191	191	-	5,696	1,484	4,212	107 Making herbal and medicinal			
108 การอบรมและการศึกษาที่เกี่ยวข้องกับการทำงานในกิจกรรมที่ไม่ใช่การผลิตขั้นต้นของครัวเรือน	339	339	-	339	339	-	-	-	-	108 Training and studies in relation to work			
111 การจัดซื้อหรือจัดหาวัตถุดิบเพื่อใช้สำหรับกิจกรรมที่ไม่ใช่การผลิตขั้นต้นของครัวเรือน	45,651	25,882	19,769	6,609	2,480	4,149	39,042	23,402	15,640	111 Purchasing/acquiring inputs			
112 การขายหรือการกำหนดราคาผลิตภัณฑ์ได้จากกิจกรรมที่ไม่ใช่การผลิตขั้นต้นของครัวเรือน	21,369	11,513	9,856	4,331	2,406	1,926	17,037	9,107	7,930	112 Selling/disposing of outputs			
121 การทำงานในกิจการของครัวเรือนที่ไม่ใช่การผลิตขั้นต้น	14,981	3,301	11,680	1,089	210	878	13,892	3,091	10,802	121 Looking for work in non-primary production			
122 การทำข้อมูลหรือการจัดตั้งธุรกิจในการของครัวเรือนที่ทำกิจกรรมที่ไม่ใช่การผลิตขั้นต้น	154	154	-	154	154	-	-	-	-	122 Looking for/setting up business in non-primary production			
131 การเดินทางที่เกี่ยวข้องกับกิจกรรมที่ไม่ใช่การผลิตขั้นต้นของครัวเรือน	108,099	66,076	42,023	31,629	17,787	13,842	76,470	48,289	28,181	131 Travel related to non-primary production			
149 การทำงานในกิจกรรมที่ไม่ใช่การผลิตขั้นต้นของครัวเรือน ซึ่งมิได้จัดประเภทไว้ในที่อื่น	-	-	-	-	-	-	-	-	-	149 Others			
D. การทำงานในกิจกรรมการก่อสร้างของครัวเรือน	272,475	196,989	75,486	68,524	58,015	10,509	203,951	138,974	64,977	D. Work for household in construction activities			
151 การก่อสร้างและการซ่อมแซมสิ่งปลูกสร้างของตนเอง	30,225	24,067	6,158	10,211	9,657	554	20,014	14,411	5,603	151 Construction and repair for own capital			
152 การก่อสร้างและการซ่อมแซมอาคาร ถนน และสิ่งปลูกสร้างอื่นๆ ที่ไม่ใช่ของตนเองและชุมชน	203,784	148,922	54,863	49,695	42,560	7,135	154,090	106,362	47,728	152 Construction and repair for buildings, roads			
153 การก่อสร้างและการซ่อมแซมถนน อาคาร สะพาน เขื่อนของชุมชน	3,857	2,731	1,126	1,981	854	1,126	1,877	1,877	-	153 Community-organized construction			
158 การอบรมและการศึกษาที่เกี่ยวข้องกับการทำงานในกิจการของครัวเรือนที่ทำกิจกรรมการก่อสร้าง	-	-	-	-	-	-	-	-	-	158 Training and studies in relation to work			
161 การจัดซื้อหรือจัดหาวัตถุดิบเพื่อใช้สำหรับกิจกรรมการก่อสร้างของครัวเรือน	353	353	-	353	353	-	-	-	-	161 Purchasing/acquiring of inputs			
171 การทำงานในกิจการของครัวเรือนที่ทำกิจกรรมการก่อสร้าง	10,608	4,215	6,394	3,183	1,797	1,386	7,425	2,417	5,008	171 Looking for work in construction			
172 การทำข้อมูลหรือการจัดตั้งธุรกิจในกิจการของครัวเรือนที่ทำกิจกรรมการก่อสร้าง	1,220	1,220	-	-	-	-	1,220	1,220	-	172 Looking for/setting up business in construction			
181 การเดินทางที่เกี่ยวข้องกับกิจกรรมการก่อสร้างของครัวเรือน	224,006	161,888	62,138	57,471	47,433	10,038	166,535	114,435	52,100	181 Travel related			
199 การทำงานในกิจการการก่อสร้างของครัวเรือน ซึ่งมิได้จัดประเภทไว้ในที่อื่น	-	-	-	-	-	-	-	-	-	199 Others			

หน่วยเป็นพัน : In Thousands

ตารางที่ 1 จำนวนประชากรอายุตั้งแต่ 10 ปีขึ้นไป จำแนกตามกิจกรรมหลัก เพศ และเขตการปกครอง ภาคเหนือ (ต่อ)

TABLE 1 NUMBER OF POPULATION 10 YEARS AND OVER BY MAIN ACTIVITY SEX AND AREA, NORTHERN REGION (Contd.)

กิจกรรมหลัก	ยอดรวม				ในเขตเทศบาล				นอกเขตเทศบาล				Main Activity
	Total		Municipal Area		Non-municipal Area		Total		Municipal Area		Non-municipal Area		
	รวม	ชาย	หญิง	รวม	ชาย	หญิง	รวม	ชาย	หญิง	รวม	ชาย	หญิง	
	Total	Male	Female	Total	Male	Female	Total	Male	Female	Total	Male	Female	
E การทำงานในกาให้บริการที่ก่อให้เกิดรายได้ของครัวเรือน	1,519,366	765,967	753,399	573,372	268,959	304,412	945,994	497,007	448,987	E Work for household providing services for income			
201 การจัดเตรียมและกาจำหน่ายอาหารและเครื่องดื่ม	441,744	178,487	263,257	186,535	76,135	110,399	255,210	102,352	152,858	201 Preparing and selling food			
202 การขายของเบ็ดเตล็ด การขายตามบ้าน การขายตามข้างถนน การเช่าขาย	671,453	301,453	370,000	237,158	107,384	129,775	434,295	194,069	240,226	202 Petty trading; door-to-door vending			
211 การประกอบติดตั้ง ปรับตั้งเครื่องมือ บำรุงรักษา และการซ่อมแซมเครื่องมือเครื่องจักรกล	54,709	43,688	11,020	12,859	11,757	1,102	41,850	31,932	9,918	211 Fitting, installing, tool setting, maintaining			
212 การซ่อมแซมยานพาหนะ	89,688	85,081	4,618	29,746	26,741	3,005	59,952	56,340	1,613	212 Repair of vehicles			
213 การซ่อมแซมของใช้ส่วนบุคคล	8,030	6,868	1,162	5,439	4,277	1,162	2,591	2,591	-	213 Repair of personal goods			
214 การซ่อมแซมของใช้ในครัวเรือน	4,600	4,172	428	3,631	3,203	428	968	968	-	214 Repair of household goods			
221 การให้เช่าห้อง ที่พัก และการให้บริการที่เกี่ยวข้อง	11,588	3,900	7,688	6,450	3,900	2,550	5,138	-	5,138	221 Renting out rooms			
222 การให้กู้ยืมและการเก็บเงิน การแลกเปลี่ยนเงินตราต่างประเทศ	4,920	3,577	1,343	1,793	1,625	167	3,127	1,952	1,175	222 Lending and collecting money			
223 การพิมพ์ การประมวลผลคำ การเขียนโปรแกรม การลงรหัสข้อมูล	15,196	12,992	2,205	8,362	6,997	1,365	6,834	5,985	839	223 Typing, word processing, programming, encoding			
224 การทำบัญชี การลงบัญชี การให้บริการด้านกฎหมาย และการให้บริการที่เกี่ยวข้อง	8,696	3,812	4,884	6,072	1,959	4,113	2,624	1,853	771	224 Accounting, bookkeeping, legal			
225 การสอนพิเศษ	5,787	496	5,291	2,825	496	2,329	2,962	-	2,962	225 Tutoring			
226 การให้บริการทางการแพทย์และทันตกรรม	5,125	2,040	3,085	2,211	88	2,123	2,914	1,953	962	226 Provision of medical			
227 การให้บริการดูแลและบำบัดรักษาโรค	2,950	1,060	1,890	874	262	612	2,076	798	1,277	227 Provision of nursing			
231 การให้บริการดูแลส่วนบุคคล	102,040	23,534	78,506	64,153	16,008	48,145	37,887	7,526	30,361	231 Provision of personal care services			
232 การให้บริการดูแลสุขภาพ โดยบุคคลที่ไม่ใช่ผู้เสียภาษี	6,954	4,890	2,064	6,464	4,890	1,574	490	-	490	232 Provision of non-professional health care			
241 การขนส่งสินค้า	63,671	60,386	3,285	9,401	8,143	1,258	54,270	52,243	2,027	241 Transporting goods			
242 การขนส่งผู้โดยสาร	36,402	32,932	3,470	12,385	10,119	2,266	24,018	22,813	1,205	242 Transporting passengers			
251 การให้บริการชำระค่าใช้จ่ายในครัวเรือน	8,748	4,950	3,798	1,635	478	1,157	7,113	4,472	2,641	251 Providing paid domestic services			
261 การฝึกอบรมและการศึกษาที่เกี่ยวข้องกับการทำงานในกิจกรรมกาให้บริการ	2,981	2,678	303	1,698	1,395	303	1,283	1,283	-	261 Training and studies related to work			
271 การทำงานทั่วไปกิจการของครัวเรือนที่ทาากิจกรรมกาให้บริการ	9,723	5,853	3,870	9,723	5,853	3,870	-	-	-	271 Looking for work in service activities in household enterprise			
281 การเดินทางที่เกี่ยวข้องกับการให้บริการให้บริการที่ก่อให้เกิดรายได้	857,262	448,412	408,851	318,952	156,809	163,143	538,311	292,603	245,708	281 Travel related			
299 การทำงานในการให้บริการที่ก่อให้เกิดรายได้ของครัวเรือน ซึ่งมีได้จัดประเภทไว้ในที่อื่น	27,084	12,170	14,914	9,780	3,559	6,222	17,304	8,612	8,692	299 Others			

หน่วยเป็นพัน : In Thousands

ตารางที่ 1 จำนวนประชากรอายุตั้งแต่ 10 ปีขึ้นไป จำแนกตามกิจกรรมหลัก เพศ และเขตการปกครอง ภาคเหนือ (ต่อ)

TABLE 1 NUMBER OF POPULATION 10 YEARS AND OVER BY MAIN ACTIVITY SEX AND AREA, NORTHERN REGION (Contd.)

กิจกรรมหลัก	ยอดรวม				ในเขตเทศบาล				นอกเขตเทศบาล				Main Activity
	Total		Municipal Area		Non-municipal Area		Total		Male		Female		
	รวม	ชาย	หญิง	รวม	ชาย	หญิง	รวม	ชาย	หญิง	รวม	ชาย	หญิง	
	Total	Male	Female	Total	Male	Female	Total	Male	Female	Total	Male	Female	
F การให้บริการในครัวเรือนของตนเอง โดยไม่ได้รับค่าตอบแทน	6,794,769	2,384,527	4,410,242	1,364,500	486,384	878,116	5,430,269	1,898,143	3,532,126	F Providing unpaid domestic services for own final use within household			
301 การจัดการด้านอาหาร และการทำความสะอาดสิ่งของเครื่องใช้ในครัว	4,836,523	1,049,676	3,786,847	891,742	205,635	686,107	3,944,780	844,041	3,100,740	301 Food management			
302 การทำความสะอาดและการดูแลรักษาที่อยู่อาศัยและบริเวณ	3,171,505	829,814	2,341,692	646,217	168,814	479,403	2,523,288	661,000	1,862,288	302 Cleaning and upkeep of dwelling			
303 การตกแต่ง การบำรุงรักษา และการซ่อมแซมเด็ก ๆ ให้อยู่ด้วยตนเอง	224,567	167,608	56,959	53,788	39,336	14,452	170,780	128,272	42,507	303 Do-it-yourself decoration, maintenance			
304 การดูแลสิ่งทอ หักความสะอาดของผ้า ซักผ้ารีดผ้า ตลอดจนการซ่อมแซม	2,435,180	429,860	2,005,320	450,987	85,752	365,234	1,984,193	344,108	1,640,086	304 Care of textiles and footwear			
305 การจัดการครัวเรือนที่เกี่ยวข้อง	84,425	43,674	40,751	18,870	7,546	11,324	65,555	36,128	29,427	305 Household management			
306 การดูแลสัตว์เลี้ยง	504,680	360,709	143,970	104,023	70,862	33,160	400,657	289,847	110,810	306 Pet care			
311 การซื้อเบ็ดเสร็จหรือการซื้อสินค้าและกิจการที่เกี่ยวข้อง	2,071,090	478,814	1,592,276	552,565	156,174	396,391	1,518,524	322,640	1,195,885	311 Shopping for/purchasing of goods			
312 การจัดหาบริการและกิจการที่เกี่ยวข้อง	23,695	10,973	12,722	5,071	2,359	2,712	18,625	8,614	10,011	312 Shopping for/availing of services			
331 การเดินทางที่เกี่ยวข้องกับการให้บริการในครัวเรือนตนเอง โดยไม่ได้รับค่าตอบแทน	1,864,544	558,076	1,306,468	483,555	149,450	334,105	1,380,990	408,626	972,364	331 Travel related			
349 การบริการในครัวเรือนของตน โดยไม่ได้รับค่าตอบแทน ซึ่งมิได้จัดประเภทไว้ในที่อื่น	23,625	10,441	13,183	3,990	2,301	1,689	19,635	8,140	11,495	349 Others			
G การให้บริการดูแลสมาชิกในครัวเรือน โดยไม่ได้รับค่าตอบแทน	1,768,185	672,487	1,095,698	365,349	155,919	209,430	1,402,836	516,568	886,268	G Providing unpaid care-giving services to household members			
351 การดูแลด้านร่างกายของเด็ก ได้แก่ การอาบน้ำ แต่งตัว และโภชนาการ เป็นต้น	1,245,781	392,139	853,642	224,470	77,036	147,433	1,021,311	315,103	706,208	351 Caring for children-physical care			
352 การสอน การอบรม ให้คำแนะนำ ตลอดจนการให้ความช่วยเหลือเด็ก	173,871	54,147	119,724	31,638	8,891	22,747	142,232	45,256	96,976	352 Teaching, training, helping children			
353 การรับส่งเด็กไปยังสถานที่ต่าง ๆ	520,719	208,068	312,651	125,815	61,873	63,943	394,903	146,195	248,708	353 Accompanying children to places			
354 การดูแลด้านจิตใจของเด็ก (การดูแลรักษาอาการ)	60,030	14,577	45,453	15,651	5,792	9,859	44,379	8,785	35,594	354 Minding children			
361 การดูแลด้านอารมณ์ของผู้สูงอายุ คนป่วย และคนพิการ	101,215	23,815	77,400	16,204	3,581	12,623	85,011	20,234	64,777	361 Caring for adults ; physical care			
362 การดูแลด้านอารมณ์ของผู้สูงอายุ คนป่วย และคนพิการ	2,970	-	2,970	393	-	393	2,577	-	2,577	362 Caring for adults ; emotional support			
363 การรับส่งผู้ใหญ่ไปยังสถานที่ต่าง ๆ	76,206	57,406	18,801	21,874	17,710	4,164	54,332	39,696	14,636	363 Accompanying adults to places			
381 การเดินทางที่เกี่ยวข้องกับการให้บริการดูแลสมาชิกในครัวเรือน โดยไม่ได้รับค่าตอบแทน	442,144	195,360	246,784	114,952	59,721	55,231	327,192	135,639	191,553	381 Travel related			
399 การให้บริการดูแลสมาชิกในครัวเรือน โดยไม่ได้รับค่าตอบแทน ซึ่งมิได้จัดประเภทไว้ในที่อื่น	-	-	-	-	-	-	-	-	-	399 Others			

หน่วยเป็นพัน : In Thousands

ตารางที่ 1 จำนวนประชากรอายุตั้งแต่ 10 ปีขึ้นไป จำแนกตามกิจกรรมหลัก เพศ และเขตการปกครอง ภาคเหนือ (ต่อ)

TABLE 1 NUMBER OF POPULATION 10 YEARS AND OVER BY MAIN ACTIVITY SEX AND AREA, NORTHERN REGION (Contd.)

กิจกรรมหลัก	ยอดรวม				ในเขตเทศบาล				นอกเขตเทศบาล				Main Activity
	Total		Sex		Municipal Area		Sex		Non-municipal Area		Sex		
	Total	Male	Female	Total	Male	Female	Total	Male	Female	Total	Male	Female	
H การให้บริการชุมชนและการให้ความช่วยเหลือครัวเรือนอื่น	491,995	236,851	255,144	92,367	48,100	44,267	399,628	188,751	210,876	H Providing community services and help to other households			
401 การให้ความช่วยเหลือครัวเรือนอื่นด้านการบำรุงรักษาและการจัดการครัวเรือน	152,396	73,094	79,302	28,025	15,080	12,945	124,371	58,014	66,356	401 Household maintenance and management			
402 การให้ความช่วยเหลือครัวเรือนอื่นด้านการซื้อปัจจัยหรือการจัดซื้อสินค้าและวิธีการ	18,404	16,134	2,270	3,127	1,295	1,832	15,277	14,839	438	402 Shopping for / purchasing of goods			
403 การให้ความช่วยเหลือครัวเรือนอื่นด้านการก่อสร้าง ปรับปรุง และซ่อมแซมที่อยู่อาศัยและสิ่งปลูกสร้างอื่นๆ	11,507	11,265	242	2,216	1,974	242	9,291	9,291	-	403 Construction			
404 การให้ความช่วยเหลือครัวเรือนอื่นด้านการซ่อมแซมเครื่องอุปโภคบริโภคและของใช้ในครัวเรือน	5,378	5,220	158	2,282	2,124	158	3,096	3,096	-	404 Repairs of consumer			
405 การให้ความช่วยเหลือครัวเรือนอื่นด้านธุรกิจฟาร์มและด้านการจ้างงาน โดยไม่ได้รับค่าตอบแทน	70,504	32,148	38,356	9,577	5,920	3,658	60,926	26,228	34,698	405 Unpaid help in business/farm			
406 การให้ความช่วยเหลือครัวเรือนอื่นด้านการดูแลเด็ก	34,022	3,493	30,529	6,267	764	5,503	27,755	2,729	25,026	406 Childcare as help to other households			
407 การให้ความช่วยเหลือครัวเรือนอื่นด้านการดูแลผู้ใหญ่	15,475	5,396	10,079	4,554	1,869	2,685	10,920	3,527	7,393	407 Adult care as help to other households			
408 การให้ความช่วยเหลือครัวเรือนอื่นด้านการขนส่ง	16,171	8,737	7,434	723	597	125	15,449	8,140	7,309	408 Transportation			
411 การให้บริการเพื่อชุมชน เช่น การทำอาหารเพื่อร่วมฉลองกับชุมชน เป็นต้น	33,415	11,534	21,881	9,915	3,685	6,230	23,500	7,848	15,652	411 Community-organized work			
412 การให้บริการซ่อมแซมถนน อาคาร ทำความสะอาด การปรับและเตรียมพื้นที่ในชุมชน	25,083	11,698	13,385	2,361	809	1,553	22,722	10,889	11,833	412 Work on road/building repair			
413 การจัดตั้งและการให้บริการเพื่อชุมชนในการให้ความช่วยเหลือให้กับหมู่บ้าน ทั้งถื่น	20,747	16,519	4,229	1,982	1,652	330	18,765	14,867	3,899	413 Organizing working on community-based assistance to villages sub-locations			
414 การจัดตั้งและการให้บริการเพื่อชุมชนในการให้ความช่วยเหลือแก่ครอบครัวและบุคคล	9,499	3,855	5,644	950	174	776	8,549	3,681	4,868	414 Organizing working on community-based assistance to families and individuals			
421 การทำงานอาสาสมัครให้กับองค์กร (ไม่ได้ให้ความช่วยเหลือบุคคลอื่นโดยตรง)	44,183	24,349	19,834	11,707	5,216	6,491	32,476	19,133	13,343	421 Volunteer work for organizations			
422 การทำงานอาสาสมัครในนามขององค์กร (ให้ความช่วยเหลือบุคคลอื่นโดยตรง)	7,317	4,688	2,629	175	50	125	7,142	4,638	2,503	422 Volunteer work through organizations			
431 การเข้าร่วมประชุม	24,050	14,709	9,341	4,095	2,936	1,160	19,955	11,774	8,181	431 Attendance in meetings			
441 การมีส่วนร่วมในชุมชนและความรับผิดชอบที่เกี่ยวข้อง	16,313	10,028	6,286	4,378	3,360	1,018	11,935	6,688	5,268	441 Involvement in civic			
481 การเดินทางที่เกี่ยวข้องกับการให้บริการชุมชนและการให้ความช่วยเหลือครัวเรือนอื่น	189,705	94,592	95,113	34,873	16,571	18,302	154,831	78,021	76,810	481 Travel related			
499 การให้บริการชุมชนและการให้ความช่วยเหลือครัวเรือนอื่น ซึ่งมิได้จัดประเภทไว้ในที่อื่น	-	-	-	-	-	-	-	-	-	499 Others			

หน่วยเป็นพัน : In Thousands

ตารางที่ 1 จำนวนประชากรอายุตั้งแต่ 10 ปีขึ้นไป จำนวนตามกิจกรรมหลัก เพศ และเขตการปกครอง ภาคเหนือ (ต่อ)

TABLE 1 NUMBER OF POPULATION 10 YEARS AND OVER BY MAIN ACTIVITY SEX AND AREA, NORTHERN REGION (Contd.)

กิจกรรมหลัก	ยอดรวม				ในเขตเทศบาล				นอกเขตเทศบาล				Main Activity
	Total		Municipal Area		Non-municipal Area		Total		Municipal Area		Non-municipal Area		
	รวม	ชาย	หญิง	รวม	ชาย	หญิง	รวม	ชาย	หญิง	รวม	ชาย	หญิง	
	Male	Female	Male	Female	Male	Female	Male	Female	Male	Female	Male	Female	
I การเรียนรู้อยู่	1,445,269	728,000	717,269	348,514	171,515	176,999	1,096,755	556,485	540,270	I Learning			
501 การเข้าเรียนตั้งแต่อนุบาล ประถม มัธยม อาชีววะ อุดมศึกษา การศึกษาผู้ใหญ่ และศึกษาเฉพาะทาง	1,151,464	628,460	523,004	266,829	136,860	129,969	884,635	491,600	393,035	501 School/university attendance			
502 การหยุดพักหรือเรียนนอกระบบ 501	443,800	246,559	197,241	77,770	39,291	38,479	366,030	207,268	158,762	502 Breaks/waiting at place			
503 การศึกษาค้นคว้าตนเองในระบบการศึกษาทางไกล (วิดีโอ สื่อทางเสียง ระบบออนไลน์)	798	798	-	-	-	-	798	798	-	503 Self-study for distance education course work			
511 การทำกรบ้าน การทบทวนหลักสูตร การเรียนพิเศษ วิชาเฉพาะที่จัดขึ้นกับการศึกษาในระบบ	1,110,371	516,691	593,680	265,028	126,109	138,919	845,344	390,582	454,761	511 Homework, course review			
521 การศึกษาเพิ่มเติม การศึกษานอกระบบ และวิชาต่าง ๆ ในวงระหว่างเวลางาน	65,297	21,703	43,594	29,909	17,111	12,798	35,388	4,592	30,796	521 Additional study, non-formal education			
531 การฝึกอบรมและการศึกษาที่พัฒนาอาชีพและวิชาชีพ	15,279	8,549	6,730	6,158	2,427	3,731	9,121	6,122	2,999	531 Career/professional development training			
571 การทำกิจกรรมอื่น ๆ ที่เกี่ยวข้องกับกิจกรรมการเรียนรู้	686,357	330,697	355,661	155,243	76,124	79,119	531,114	254,572	276,542	571 Other activities done in relation to learning activities			
581 การเดินทางที่เกี่ยวข้องกับการเรียนรู้	1,203,099	635,926	567,173	292,274	146,384	145,890	910,825	489,541	421,283	581 Travel related			
599 กิจกรรมการเรียนรู้ ซึ่งมิได้จัดประเภทไว้ในที่อื่น	-	-	-	-	-	-	-	-	-	599 Others			
J การเข้าสังคมและการมีส่วนร่วมในชุมชน	3,921,393	2,132,793	1,788,601	762,058	398,222	363,836	3,159,336	1,734,571	1,424,765	J Socializing and community participation			
601 การพูด การสนทนา และการโทรศัพท์	3,451,009	1,812,789	1,638,220	676,530	337,089	339,441	2,774,479	1,475,700	1,298,779	601 Talking, conversing			
602 กิจกรรมการเข้าสังคม และการพบปะสังสรรค์	363,847	302,925	60,922	66,335	55,776	12,559	295,512	247,149	48,363	602 Socializing activities			
603 การอ่านและการเขียนจดหมาย	3,804	1,765	2,039	219	-	219	3,585	1,765	1,821	603 Reading and writing mail			
604 การไม่เข้าสังคมหรือการต่อต้านสังคมหรือการมองสังคมในแง่ลบ ได้แก่ การเข้าร่วมประท้วงต่อต้าน	3,433	3,433	-	-	-	-	3,433	3,433	-	604 Unsocial/anti-social			
621 การมีส่วนร่วมในการฉลองเหตุการณ์ทางวัฒนธรรมหรือประเพณีวัฒนธรรมหรือประเพณีทางศาสดังของชุมชน	26,491	13,858	12,633	2,524	1,254	1,270	23,968	12,604	11,363	621 Participating in community celebrations of cultural/historical events			
622 การมีส่วนร่วมในพิธีหรือกิจกรรมของชุมชน (ไม่ใช่ทางศาสนา)	155,555	88,825	66,730	33,896	16,507	17,389	121,660	72,318	49,341	622 Participating in community rites/events (non-religious)			
623 การมีส่วนร่วมในงานสังคมของชุมชน (งานดนตรี งานเต้นรำ เป็นต้น)	-	-	-	-	-	-	-	-	-	623 Participating in community social			
631 การเดินทางที่เกี่ยวข้องกับการเข้าสังคมและการมีส่วนร่วมในชุมชน	1,136,159	686,432	449,727	238,192	140,291	97,901	897,967	546,141	351,826	631 Travel related			
649 การเข้าสังคมและการมีส่วนร่วมในชุมชน ซึ่งมิได้จัดประเภทไว้ในที่อื่น	-	-	-	-	-	-	-	-	-	649 Others			

หน่วยเป็นพัน : In Thousands

ตารางที่ 1 จำนวนประชากรอายุตั้งแต่ 10 ปีขึ้นไป จำแนกตามกิจกรรมหลัก เพศ และเขตการปกครอง ภาคเหนือ (ต่อ)

TABLE 1 NUMBER OF POPULATION 10 YEARS AND OVER BY MAIN ACTIVITY SEX AND AREA, NORTHERN REGION (Contd.)

กิจกรรมหลัก	ยอดรวม				ในเขตเทศบาล				นอกเขตเทศบาล				Main Activity
	Total		Municipal Area		Non-municipal Area		Total		Municipal Area		Non-municipal Area		
	รวม	ชาย	หญิง	รวม	ชาย	หญิง	รวม	ชาย	หญิง	รวม	ชาย	หญิง	
	Total	Male	Female	Total	Male	Female	Total	Male	Female	Total	Male	Female	
K การเข้าชมทางด้านวัฒนธรรม การบันเทิง และการกีฬา	107,525	64,039	43,486	20,965	11,000	9,965	86,560	53,039	33,521	K Attending/Visiting cultural, entertainment and sports events/venues			
651 การเข้าชมพิพิธภัณฑ์ ห้องแสดงงานศิลป์ อุทยานประวัติศาสตร์หรือวัฒนธรรม	7,192	3,295	3,898	1,460	794	666	5,733	2,501	3,232	651 Visit museum			
652 การเข้าชมภาพยนตร์	7,985	961	7,034	6,047	961	5,086	1,949	-	1,949	652 Attendance at movies			
653 การเข้าชมการแสดงละคร การแสดงโขนปรา การแสดงบัลเลต์ การแสดงดนตรี	195	195	-	195	195	-	-	-	-	653 Attendance at theatre			
659 การเข้าชมทางด้านวัฒนธรรมอื่นๆ	1,817	154	1,663	154	154	-	1,663	-	1,663	659 Attendance at other specified mass cultural events			
661 การเข้าชมสวนสัตว์ สวนพฤกษศาสตร์ ศูนย์นันทนาการ งานแสดงสินค้า งานเทศกาล สวนสนุก	4,773	3,824	949	4,773	3,824	949	-	-	-	661 Attendance/visit to zoo, animal park			
671 การเข้าชมการแข่งขันกีฬาอาชีพ	646	-	646	646	-	646	-	-	-	671 Attendance at professional sports events			
672 การเข้าชมการแข่งขันกีฬาสมัครเล่น	51,335	38,030	13,305	5,320	3,323	1,998	46,014	34,707	11,307	672 Attendance at amateur sports events			
681 การเดินทางที่เกี่ยวข้องกับการเข้าชม ทางด้านวัฒนธรรม การบันเทิง และการกีฬา	86,649	52,369	34,280	11,283	7,293	3,990	75,365	45,076	30,289	681 Travel related			
699 การเข้าร่วมหรือเข้าชม สถานที่ด้านวัฒนธรรม การบันเทิง การกีฬา	3,302	3,302	-	-	-	-	3,302	3,302	-	699 Others			
L งานอดิเรก การเล่นเกม และกิจกรรมยามว่างอื่นๆ	517,116	318,938	198,177	135,016	85,901	49,115	382,100	233,038	149,062	L Hobbies, games and other pastime activities			
701 หัตถศิลป์	21,242	11,250	9,992	2,309	596	1,712	18,933	10,654	8,279	701 Visual arts			
702 วรรณศิลป์ ได้แก่ การเขียนหนังสือ วรรณคดี ประพันธ์	1,988	203	1,795	203	203	-	1,795	-	1,795	702 Literary arts			
703 ศิลปการแสดง (การเต้นรำ การดนตรี การแสดงละคร)	28,945	24,456	4,489	8,804	5,085	3,719	20,141	19,371	770	703 Performing arts			
711 การทำงานอดิเรกที่ใช้ความสนใจและความเชี่ยวชาญเฉพาะด้าน	27,633	19,679	7,955	4,917	3,083	1,834	22,717	16,596	6,121	711 Technical hobbies			
721 การเล่นเกมเดี่ยว	23,226	15,777	7,449	15,902	9,112	6,790	7,324	6,665	659	721 Solo games			
722 การเล่นเกม หมากกระดาน	12,777	10,355	2,422	1,468	710	758	11,309	9,645	1,663	722 Card games, board games			
723 การเล่นเกมคอมพิวเตอร์ วิดีโอเกม ตู้เกมยอดเหรียญ	166,017	111,653	54,364	66,804	47,422	19,382	99,213	64,231	34,982	723 Computer games			
724 การเล่นเกมเป็นกลุ่ม	225,103	122,961	102,143	43,557	26,820	16,737	181,547	96,141	85,406	724 Social/group games			
728 การเล่นเกมหรือการเสี่ยงโชค	6,341	5,991	350	1,728	1,378	350	4,613	4,613	-	728 Gambling			
731 การเดินทางที่เกี่ยวข้องกับงานอดิเรก การเล่นเกม และกิจกรรมยามว่างอื่นๆ	66,331	42,705	23,625	15,917	10,692	5,224	50,414	32,013	18,401	731 Travel related			
749 งานอดิเรก การเล่นเกม และกิจกรรมยามว่างอื่นๆ ซึ่งมิได้จัดประเภทไว้ในที่อื่น	-	-	-	-	-	-	-	-	-	-	-	-	749 Others

หน่วยเป็นพัน : In Thousands

ตารางที่ 1 จำนวนประชากรอายุตั้งแต่ 10 ปีขึ้นไป จำแนกตามกิจกรรมหลัก เพศ และเขตการปกครอง ภาคเหนือ (ต่อ)

TABLE 1 NUMBER OF POPULATION 10 YEARS AND OVER BY MAIN ACTIVITY SEX AND AREA, NORTHERN REGION (Contd.)

กิจกรรมหลัก	ยอดรวม				ในเขตเทศบาล				นอกเขตเทศบาล				Main Activity
	Total		Municipal Area		Non-municipal Area		Total		Municipal Area		Non-municipal Area		
	รวม	ชาย	หญิง	รวม	ชาย	หญิง	รวม	ชาย	หญิง	รวม	ชาย	หญิง	
	Total	Male	Female	Total	Male	Female	Total	Male	Female	Total	Male	Female	
M การเล่นกีฬาในร่มและกีฬากลางแจ้ง การอบรม และกิจกรรมที่เกี่ยวข้อง	1,120,096	838,708	281,388	280,541	195,766	84,775	839,554	642,941	196,613	M Indoor and outdoor sports participation and related courses			
751 การเดินและการเดินทางไกล การวิ่งจ็อกกิ้งและการวิ่งออกกำลังกาย	388,711	259,812	128,899	122,602	83,293	39,310	266,108	176,519	89,589	751 walking and hiking			
752 การขี่จักรยาน การเล่นสเก็ต การเล่นสกีน้ำ การเล่นสกีน้ำ	47,307	37,267	10,040	19,592	13,458	6,134	27,715	23,809	3,906	752 Biking, skating			
753 การเล่นโยคะ การเล่นโยคะ การออกกำลังกาย และโปรแกรมฟิตเนสอื่นๆ	83,047	20,188	62,860	29,180	7,483	21,697	53,867	12,684	41,183	753 Aerobics, yoga and other fitness			
754 การเล่นเกมกีฬาประเภทเดียวที่มีอุปกรณ์เป็นอุปกรณ์	32,719	15,067	17,652	13,252	7,270	5,982	19,467	7,796	11,670	754 Ball games, individual sports			
755 การเล่นเกมกีฬาประเภทที่มีอุปกรณ์เป็นอุปกรณ์	556,704	511,637	45,067	95,454	88,355	7,099	461,250	423,282	37,968	755 Ball games, team sports			
756 การเล่นเกมกีฬาทางน้ำ	3,479	2,228	1,252	1,263	548	714	2,217	1,679	537	756 Water sports			
757 การเล่นเกมกีฬาฤดูหนาว การเล่นกีฬาบนน้ำแข็ง และการเล่นกีฬาบนหิมะ	-	-	-	-	-	-	-	-	-	757 Winter/snow sports			
758 การเล่นเกมกีฬาประเภทที่ระบุไว้ข้างต้น	-	-	-	-	-	-	-	-	-	758 Contact sports			
762 การขี่ม้า	-	-	-	-	-	-	-	-	-	762 Horseback-riding			
763 การชมรถเพื่อความเพลิดเพลิน การขี่จักรยานเสือภูเขา	31,572	22,406	9,166	7,045	2,819	4,226	24,526	19,587	4,940	763 Pleasure drives; sightseeing			
764 การเล่นเกมกีฬาและกิจกรรมที่เกี่ยวข้อง	13,989	6,643	7,346	1,619	971	648	12,370	5,672	6,698	764 Sports related			
781 การเดินทางที่เกี่ยวข้องกับการเล่นกีฬาในร่มและกีฬากลางแจ้ง การอบรม และกิจกรรมที่เกี่ยวข้อง	322,313	263,983	58,320	71,671	52,188	19,473	250,642	211,795	38,847	781 Travel related			
799 การเล่นเกมกีฬาในร่มและกีฬากลางแจ้ง และกิจกรรมที่เกี่ยวข้อง ซึ่งมิได้จัดประเภทไว้ข้างต้น	3,687	1,506	2,181	2,015	1,506	509	1,672	-	1,672	799 Others			
N สื่อสารมวลชน	8,483,735	4,297,970	4,185,765	1,786,631	879,897	906,734	6,697,104	3,418,073	3,279,031	N Mass media			
801 การอ่านหนังสือ	169,811	78,651	91,160	43,615	21,352	22,263	126,196	57,299	68,897	801 Reading books			
802 การอ่านสิ่งพิมพ์ที่ออกตามกำหนดเวลา ได้แก่ หนังสือพิมพ์ นิตยสาร วารสาร เป็นต้น	296,351	189,427	106,924	120,127	75,089	45,058	176,224	114,358	61,866	802 Reading periodicals			
809 การอ่านสิ่งพิมพ์อื่นๆ	4,456	2,800	1,657	3,244	1,587	1,657	1,212	1,212	-	809 Reading other specified materials			
811 การชมหรือการฟังโทรทัศน์	8,240,928	4,170,679	4,070,248	1,723,753	847,820	875,933	6,517,175	3,322,860	3,194,315	811 Watching/listening to television			
812 การชมหรือการฟังวิทยุ ดิจิทัล วิทยุ	87,116	52,063	35,053	22,361	12,689	9,683	64,755	39,395	25,360	812 Watching/listening to video			
821 การฟังรายการวิทยุ	539,225	320,859	218,386	92,937	53,005	39,932	446,287	267,853	178,434	821 Listening to radio programmes			
822 การฟังสื่อทางเสียงอื่นๆ	60,605	38,621	21,984	13,310	9,449	3,861	47,295	29,172	18,123	822 Listening to other audio media			
831 การใช้เทคโนโลยีคอมพิวเตอร์เพื่อการทำงาน	15,200	9,190	6,010	5,098	2,329	2,768	10,102	6,861	3,242	831 Using computer technology for reading			
832 การใช้เทคโนโลยีคอมพิวเตอร์เพื่อการทำงานและบันเทิง	12,948	8,556	4,391	3,901	2,101	1,799	9,047	6,455	2,592	832 Using computer technology for video/audio			
833 การใช้อินเทอร์เน็ต การดาวน์โหลด การอัปโหลด	69,811	44,018	25,793	36,058	24,361	11,697	33,753	19,656	14,097	833 Surfing the internet, downloading, uploading			
841 การใช้ห้องสมุด	46,389	23,317	23,052	10,730	6,235	4,495	35,639	17,081	18,557	841 Visiting library			
881 การเดินทางที่เกี่ยวข้องกับการใช้สื่อสารมวลชน	34,728	16,526	18,202	4,588	1,599	2,989	30,140	14,927	15,213	881 Travel related			
899 สื่อสารมวลชน ซึ่งมิได้จัดประเภทไว้ข้างต้น	-	-	-	-	-	-	-	-	-	899 Others			

หน่วยเป็นพัน : In Thousands

ตารางที่ 1 จำนวนประชากรอายุตั้งแต่ 10 ปีขึ้นไป จำแนกตามกิจกรรมหลัก เพศ และเขตการปกครอง ภาคเหนือ (ต่อ)

TABLE 1 NUMBER OF POPULATION 10 YEARS AND OVER BY MAIN ACTIVITY SEX AND AREA, NORTHERN REGION (Contd.)

กิจกรรมหลัก	ยอดรวม				ในเขตเทศบาล				นอกเขตเทศบาล				Main Activity
	Total		Municipal Area		Non-municipal Area		Total		Municipal Area		Non-municipal Area		
	รวม	ชาย	หญิง	รวม	ชาย	หญิง	รวม	ชาย	หญิง	รวม	ชาย	หญิง	
	Male	Female	Male	Female	Male	Female	Male	Female	Male	Female	Male	Female	
O การดูแลและเอาใจใส่ตนเอง	10,087,406	5,079,596	5,007,810	2,086,598	1,027,226	1,059,371	8,000,808	4,052,370	3,948,438	O Personal care and maintenance			
901 การนอนบนเตียงหรือบนตามปกติ	10,068,242	5,074,059	4,994,183	2,084,325	1,025,572	1,058,753	7,983,917	4,048,487	3,935,430	901 Night sleep/essential sleep			
902 การนอนหลับหรือกรับหลับ	2,661,034	1,351,853	1,309,181	484,063	237,361	246,701	2,176,971	1,114,491	1,062,479	902 Incidental sleep/naps			
903 การนอนไม่หลับ	164,689	82,171	82,518	33,372	14,485	18,887	131,316	67,686	63,630	903 Sleeplessness			
911 การรับประทานอาหารหรือของว่าง	10,047,774	5,060,873	4,986,902	2,065,390	1,019,893	1,045,497	7,982,385	4,040,980	3,941,405	911 Eating meals/snack			
912 การดื่มที่นอกเหนือจากการรับประทานหรือของว่าง	706,958	442,933	264,025	217,496	130,174	87,321	489,462	312,759	176,704	912 Drinking other than with meal or snack			
921 การดูแลสุขภาพอนามัยและการดูแลตนเอง	10,066,971	5,072,452	4,994,519	2,080,166	1,023,860	1,056,306	7,986,804	4,048,591	3,938,213	921 Personal hygiene and care			
922 การดูแลสุขภาพหรือการรักษาพยาบาลด้วยตนเอง	71,389	24,752	46,636	6,333	3,483	2,851	65,056	21,270	43,786	922 Health/medical care to oneself			
931 การได้รับการดูแลตนเองจากบุคคลอื่น	20,782	9,586	11,176	10,274	3,772	6,502	10,488	5,813	4,674	931 Receiving personal care from others			
932 การได้รับการดูแลด้านสุขภาพหรือการรักษาพยาบาลจากบุคคลอื่น	55,123	21,594	33,530	12,033	4,738	7,295	43,090	16,855	26,235	932 Receiving health/medical care from others			
941 การสวมหมวกกันน็อก การใส่หน้ากาก และกิจกรรมที่เกี่ยวข้องกับความปลอดภัย	442,431	149,947	292,484	100,263	29,313	70,950	342,168	120,634	221,534	941 Private prayer, meditation and other informal spiritual activities			
942 การมีส่วนร่วมในกิจกรรมทางศาสนา (หลักปฏิบัติทางศาสนา)	531,991	163,205	368,786	71,439	23,813	47,627	460,552	139,393	321,159	942 Participating in religious activities			
950 การพูดคุย ปรัชญาหรือ ระหว่างสมาชิกในครัวเรือน	1,179,413	579,915	599,498	209,494	99,175	110,319	969,919	480,740	489,179	950 Talking, consulting with member of household			
951 การไม่ทำกิจกรรมใดๆ การหยุดพัก การผ่อนคลาย	4,114,371	2,193,499	1,920,872	760,423	389,683	370,740	3,353,947	1,803,815	1,550,132	951 Doing nothing, resting, relaxing			
952 การสูบบุหรี่	223,564	195,944	27,619	26,796	23,306	3,490	196,767	172,638	24,129	952 Smoking			
953 การโต้ตอบ การคิด การวางแผน	5,336	2,830	2,506	750	750	-	4,586	2,080	2,506	953 Reflecting/meditating, thinking, planning			
981 การเดินทางที่เกี่ยวข้องกับกิจกรรมการดูแลและเอาใจใส่ตนเอง	834,771	381,098	453,672	152,853	73,717	79,136	681,918	307,382	374,536	981 Travel related			
999 การดูแลและเอาใจใส่ตนเอง ซึ่งมิได้จัดประเภทไว้ในที่อื่น	-	-	-	-	-	-	-	-	-	999 Others			
000 ไม่ทราบ	-	-	-	-	-	-	-	-	-	000 Unknown			

หน่วยเป็นพัน : In Thousands

ตารางที่ 2 เวลาที่ใช้โดยเฉลี่ยของประชากรอายุตั้งแต่ 10 ปีขึ้นไป จำแนกตามกิจกรรมหลัก เพศ และเขตการปกครอง ภาคเหนือ

TABLE 2 AVERAGE TIME OF PARTICIPANTS 10 YEARS OF AGE AND OVER BY MAIN ACTIVITY SEX AND AREA, NORTHERN REGION

กิจกรรมหลัก	ยอดรวม				ในเขตเทศบาล				นอกเขตเทศบาล				Main Activity
	Total		Municipal Area		Non-municipal Area		Total		Municipal Area		Non-municipal Area		
	รวม Total	ชาย Male	หญิง Female	รวม Total	ชาย Male	หญิง Female	รวม Total	ชาย Male	หญิง Female	รวม Total	ชาย Male	หญิง Female	
A การทำงานในหน่วยงานเอกชน รัฐวิสาหกิจ รัฐบาล องค์การที่ไม่แสวงหากำไร (ทำงานในระบบ)	8.3	8.5	8.1	8.4	8.5	8.3	8.2	8.5	7.9	8.2	8.5	7.9	A Formal sector work
001 ทำงานในอาชีพหลัก	7.3	7.4	7.3	7.3	7.3	7.2	7.4	7.4	7.4	7.4	7.4	7.4	001 Working time in main job
002 ทำงานในอาชีพรอง ที่มีลักษณะคล้ายกับการทำงานในอาชีพหลัก	2.2	1.5	2.5	2.0	1.5	2.3	3.2	-	3.2	3.2	-	3.2	002 Working time in other jobs
003 พนักงานฝึกหัด การฝึกงานและการฝึกงานอื่นที่เกี่ยวข้อง	7.8	7.4	8.0	7.6	7.1	7.8	8.2	7.8	8.7	8.2	7.8	8.7	003 Working time as apprentice, intern and related positions
006 การหยุดพักในช่วงสั้นๆ และการถูกยกเว้นในช่วงเวลาสั้นๆ ขณะทำงาน	0.7	0.7	0.5	0.6	0.7	0.5	0.7	0.8	0.6	0.7	0.8	0.6	006 Short breaks and interruptions from work
008 การอบรมและการศึกษาที่เกี่ยวข้องกับการทำงานในระบบ	2.6	2.3	3.1	3.0	2.4	3.5	2.2	2.2	2.2	2.2	2.2	2.2	008 Training and studies in relation to work in the "formal sector"
011 การหยุดในช่วงก่อนหรือหลังการทำงาน	1.1	1.1	1.1	0.9	0.9	0.9	1.1	1.1	1.2	1.1	1.1	1.2	011 Idle time before/after work
012 การหยุดพักกลางวัน	0.7	0.7	0.7	0.7	0.7	0.7	0.7	0.7	0.7	0.7	0.7	0.7	012 Lunch break from work
021 การทรงงานทำในระบบ	4.5	5.7	0.6	0.7	0.6	0.8	5.2	6.1	0.3	5.2	6.1	0.3	021 Looking for work in the "formal sector"
022 การช้อปปิ้งหรือการจัดซื้อสิ่งของในระบบ	4.3	5.2	0.5	0.5	-	0.5	5.2	5.2	-	5.2	5.2	-	022 Looking for/setting up business in the "formal sector"
031 การเดินทางที่เกี่ยวข้องกับการทำงานในระบบ	1.1	1.1	1.0	1.0	1.1	1.0	1.1	1.2	1.0	1.1	1.2	1.0	031 Travel related to work in the "formal sector"
049 การทำงานในระบบ ซึ่งมีได้จัดประเภทไว้ในที่อื่น	-	-	-	-	-	-	-	-	-	-	-	-	049 Others
B การทำงานในกิจกรรมการผลิตขั้นต้นของครัวเรือน	6.8	7.0	6.4	6.4	6.4	6.4	6.8	7.1	6.4	6.8	7.1	6.4	B Work for household in primary production activities
051 การปลูกพืชและต้นไม้ พืชผักสวนครัว	6.0	6.1	5.9	5.7	5.7	5.8	6.0	6.1	5.9	6.0	6.1	5.9	051 Growing of crops and trees; kitchen gardening
052 การเลี้ยงสัตว์ การผลิตผลิตภัณฑ์จากสัตว์ การบริการสัตวบาล	2.6	2.8	2.3	2.4	2.5	2.2	2.6	2.8	2.3	2.6	2.8	2.3	052 Farming of animals
053 การล่าสัตว์ การดักสัตว์ และการผลิตหนังสัตว์	3.2	3.3	2.8	3.9	4.1	3.0	3.1	3.2	2.8	3.1	3.2	2.8	053 Hunting, trapping and production of animal skins
054 การหาของป่า การตัดไม้ การหาหิน และกิจกรรมการทำป่าไม้อื่นๆ	2.6	2.8	2.3	2.2	2.6	1.9	2.6	2.8	2.4	2.6	2.8	2.4	054 Gathering of wild products
055 การประมง การเลี้ยงสัตว์น้ำ การเพาะเลี้ยงสัตว์น้ำ	3.1	3.1	3.3	3.2	3.8	1.5	3.1	3.0	3.6	3.1	3.0	3.6	055 Fishing
056 การทำเหมืองแร่และเหมืองหิน	5.7	4.2	7.8	-	-	-	5.7	4.2	7.8	-	4.2	7.8	056 Mining and quarrying
057 การเก็บ กำและกำจัดขยะบางส่วน	1.7	1.7	1.6	2.2	2.4	1.6	1.7	1.7	1.6	1.7	1.7	1.6	057 Collecting water
058 การอบรมและการศึกษาที่เกี่ยวข้องกับการทำงานในกิจกรรมการผลิตขั้นต้นของครัวเรือน	3.0	2.7	3.0	2.7	2.7	-	3.0	-	3.0	3.0	-	3.0	058 Training and studies in relation to work
061 การจัดซื้อหรือจัดหาวัตถุดิบเพื่อใช้สำหรับกิจกรรมการผลิตขั้นต้นของครัวเรือน	0.8	0.8	0.7	1.1	1.0	1.5	0.8	0.8	0.6	0.8	0.8	0.6	061 Purchasing/acquiring inputs
062 การขายหรือการกำหนดราคาผลิตภัณฑ์ได้จากกิจกรรมการผลิตขั้นต้นของครัวเรือน	1.4	1.5	1.4	2.6	2.1	2.9	1.3	1.4	1.3	1.3	1.4	1.3	062 Selling/disposing of outputs
071 การทรงงานทำในกิจการของครัวเรือนที่ทำการกิจกรรมการผลิตขั้นต้น	2.2	2.2	2.0	2.0	2.2	2.0	2.2	2.2	-	2.2	2.2	-	071 Looking for work in primary production
072 การช้อปปิ้งหรือการจัดซื้อสิ่งของในกิจการของครัวเรือนที่ทำการกิจกรรมการผลิตขั้นต้น	2.4	2.3	2.7	-	-	-	2.4	2.3	2.7	-	2.3	2.7	072 Looking for/setting up business in primary production
081 การเดินทางที่เกี่ยวข้องกับกิจกรรมการผลิตขั้นต้นของครัวเรือน	1.1	1.2	1.1	1.2	1.2	1.2	1.1	1.2	1.0	1.1	1.2	1.0	081 Travel related to primary production
099 การทำงานในกิจกรรมการผลิตขั้นต้นของครัวเรือน ซึ่งไม่ได้จัดประเภทไว้ในที่อื่น	5.6	5.6	-	5.6	5.6	-	5.6	5.6	-	5.6	5.6	-	099 Others

หน่วยเป็นชั่วโมงต่อวัน : Hour per day

ตารางที่ 2 เวลาที่ใช้โดยเฉลี่ยของประชากรอายุตั้งแต่ 10 ปีขึ้นไป จำนวนตามกิจกรรมหลัก เพศ และเขตการปกครอง ภาคเหนือ (ต่อ)

TABLE 2 AVERAGE TIME OF PARTICIPANTS 10 YEARS OF AGE AND OVER BY MAIN ACTIVITY SEX AND AREA, NORTHERN REGION (Contd.)

กิจกรรมหลัก	ยอดรวม						ในเขตเทศบาล				นอกเขตเทศบาล				Main Activity	
	Total		Municipal Area		Non-municipal Area		รวม	ชาย	หญิง	รวม	ชาย	หญิง	รวม	ชาย		หญิง
	รวม	ชาย	หญิง	รวม	ชาย	หญิง										
C การทำงานในกิจกรรมที่ไม่ใช่การผลิตขั้นต้นของครัวเรือน	5.0	5.1	4.8	5.7	5.6	5.7	4.8	5.0	4.6	C Work for household in non-primary production activities						
101 กระบวนการผลิตผลิตภัณฑ์อาหาร และการบริการร้านอาหาร	4.0	4.2	3.9	5.5	4.8	6.1	3.7	4.0	3.4	101 Processing of food products						
102 การผลิตผลิตภัณฑ์อาหารและเครื่องดื่มอื่นๆ	4.6	4.8	4.6	5.5	5.3	5.5	4.0	4.3	3.8	102 Making of other food products						
103 การผลิตสิ่งทอ เครื่องแต่งกาย เครื่องหนัง และผลิตภัณฑ์ที่เกี่ยวข้อง	5.3	6.1	5.2	6.2	6.8	6.1	5.1	5.9	5.0	103 Making textiles, wearing apparel, leather						
104 การผลิตผลิตภัณฑ์ตัดกระดาษทุกชนิด	5.1	4.9	5.4	5.8	5.7	6.0	4.9	4.8	5.2	104 Craft-making using all types						
105 การเตรียมและการนำไปยอบ	4.9	4.8	6.0	6.5	6.8	6.0	4.7	4.7	-	105 Tobacco preparing and curing						
106 การผลิตอิฐ แผ่นคอนกรีต อิฐบล็อก แผ่นกระเบื้อง	5.6	6.1	4.9	7.1	7.3	6.5	5.5	6.0	4.8	106 Making bricks, concrete slabs						
107 การผลิตสมุนไพรและยา	5.7	5.7	5.7	1.2	1.2	-	5.9	6.3	5.7	107 Making herbal and medicinal						
108 การอบรมและการศึกษาที่เกี่ยวข้องกับการทำงานในกิจกรรมที่ไม่ใช่การผลิตขั้นต้นของครัวเรือน	5.3	5.3	-	5.3	5.3	-	-	-	-	108 Training and studies in relation to work						
111 การจัดซื้อหรือจัดหาวัตถุดิบเพื่อใช้สำหรับการผลิตขั้นต้นของครัวเรือน	1.9	1.8	1.9	2.0	2.6	1.6	1.9	1.8	2.0	111 Purchasing/acquiring inputs						
112 การขายหรือการกำหนดราคาและผลิตภัณฑ์ได้จากกิจกรรมที่ไม่ใช่การผลิตขั้นต้นของครัวเรือน	2.4	2.6	2.1	4.0	4.9	3.0	1.9	2.0	1.9	112 Selling/disposing of outputs						
121 การทำงานในกิจกรรมที่เกี่ยวกับการของครัวเรือนที่ไม่ใช่การผลิตขั้นต้น	0.7	0.7	0.7	0.9	0.5	1.0	0.7	0.7	0.7	121 Looking for work in non-primary production						
122 การหาข้อมูลหรือการจัดตั้งธุรกิจในการของครัวเรือนที่ทำการผลิตขั้นต้น	3.3	3.3	-	3.3	3.3	-	-	-	-	122 Looking for/setting up business in non-primary production						
131 การเดินทางที่เกี่ยวข้องกับกิจกรรมที่ไม่ใช่การผลิตขั้นต้นของครัวเรือน	1.4	1.3	1.5	1.1	1.1	1.1	1.5	1.4	1.7	131 Travel related to non-primary production						
149 การทำงานในกิจกรรมที่ไม่ใช่การผลิตขั้นต้นของครัวเรือน ซึ่งมีได้แก่ประเภทใดก็ได้	-	-	-	-	-	-	-	-	-	149 Others						
D การทำงานในกิจกรรมการก่อสร้างของครัวเรือน	7.4	7.5	7.1	7.0	7.1	6.7	7.5	7.7	7.2	D Work for household in construction activities						
151 การก่อสร้างและการซ่อมแซมสิ่งปลูกสร้างของตนเอง	5.6	5.4	6.4	4.5	4.5	5.1	6.2	6.1	6.5	151 Construction and repair for own capital						
152 การก่อสร้างและการซ่อมแซมอาคาร ถนน ซ่อม และสิ่งปลูกสร้างอื่นๆที่ไม่ใช่ของตนเองและชุมชน	7.6	7.6	7.5	7.1	7.2	6.3	7.8	7.8	7.7	152 Construction and repair for buildings, roads						
153 การก่อสร้างและการซ่อมแซมถนน อาคาร สะพาน เขื่อนของชุมชน	7.5	7.7	6.9	6.5	5.9	6.9	8.5	8.5	-	153 Community-organized construction						
158 การอบรมและการศึกษาที่เกี่ยวข้องกับการทำงานในกิจกรรมการก่อสร้าง	-	-	-	-	-	-	-	-	-	158 Training and studies in relation to work						
161 การจัดซื้อหรือจัดหาวัตถุดิบเพื่อใช้สำหรับการบริการการก่อสร้างของครัวเรือน	0.4	0.4	-	0.4	0.4	-	-	-	-	161 Purchasing/acquiring of inputs						
171 การทำงานในกิจกรรมการก่อสร้าง	2.3	2.1	2.4	1.9	0.7	3.3	2.5	3.2	2.2	171 Looking for work in construction						
172 การหาข้อมูลหรือการจัดตั้งธุรกิจในการของครัวเรือนที่ทำการบริการการก่อสร้าง	0.7	0.7	-	-	-	-	0.7	0.7	-	172 Looking for/setting up business in construction						
181 การเดินทางที่เกี่ยวข้องกับกิจกรรมการก่อสร้างของครัวเรือน	1.1	1.2	1.0	1.1	1.2	1.1	1.1	1.2	1.0	181 Travel related						
199 การทำงานในกิจกรรมการก่อสร้างของครัวเรือน ซึ่งมีได้แก่ประเภทใดก็ได้	-	-	-	-	-	-	-	-	-	199 Others						

หน่วยเป็นชั่วโมงต่อวัน : Hour per day

ตารางที่ 2 เวลาที่ใช้โดยเฉลี่ยของประชากรอายุตั้งแต่ 10 ปีขึ้นไป จำนวนตามกิจกรรมหลัก เพศ และเขตการปกครอง ภาคเหนือ (ต่อ)

TABLE 2 AVERAGE TIME OF PARTICIPANTS 10 YEARS OF AGE AND OVER BY MAIN ACTIVITY SEX AND AREA, NORTHERN REGION (Contd.)

กิจกรรมหลัก	ยอดรวม				ในเขตเทศบาล				นอกเขตเทศบาล				หน่วยเป็นชั่วโมงต่อวัน : Hour per day
	ชาย		หญิง		ชาย		หญิง		ชาย		หญิง		
	รวม	Male	หญิง	Female	รวม	Male	หญิง	Female	รวม	Male	หญิง	Female	
E การทำงานบริการที่ก่อให้เกิดรายได้ของครัวเรือน	7.2	7.0	7.3	7.6	7.6	7.6	7.5	7.2	6.9	6.7	7.2	7.2	E Work for household providing services for income
201 การจัดเตรียมและการจำหน่ายอาหารและเครื่องดื่ม	6.0	5.6	6.2	6.5	6.1	6.1	6.8	5.8	5.6	5.2	5.8	5.8	201 Preparing and selling food
202 การขายของเบ็ดเตล็ด การขายตามบ้าน การขายตามข้างถนน การเช่าขาย	6.7	6.2	7.2	7.0	6.7	6.7	7.2	6.6	6.6	6.0	7.1	7.1	202 Petty trading; door-to-door vending
211 การประกอบ ติดตั้ง ปรับตั้งเครื่องใช้ บำรุงรักษา และการซ่อมแซมเครื่องใช้เครื่องจักรกล	6.0	5.4	8.5	6.1	6.1	6.1	5.8	6.0	6.0	5.1	8.8	8.8	211 Fitting, installing, tool setting, maintaining
212 การซ่อมแซมยานพาหนะ	5.6	5.7	4.2	7.1	7.3	7.3	5.4	4.8	4.8	4.9	2.1	2.1	212 Repair of vehicles
213 การซ่อมแซมของใช้ส่วนบุคคล	7.2	7.2	7.2	6.9	6.9	6.9	7.2	7.2	7.7	7.7	-	-	213 Repair of personal goods
214 การซ่อมแซมของใช้ในครัวเรือน	4.7	5.1	0.5	4.2	4.7	4.7	0.5	6.3	6.3	6.3	-	-	214 Repair of household goods
221 การให้เช่าห้อง ที่พัก และการให้บริการที่เกี่ยวข้อง	3.2	4.9	2.4	4.3	4.9	4.9	3.4	1.9	1.9	-	1.9	1.9	221 Renting out rooms
222 การกู้ยืมและการเก็บเงิน การแลกเปลี่ยนเงินตราต่างประเทศ	2.5	3.0	1.4	4.6	4.5	4.5	5.0	1.4	1.4	1.7	0.8	0.8	222 Lending and collecting money
223 การพิมพ์ การประมวลผลคำ การเขียนโปรแกรม การลงรหัสข้อมูล	4.4	4.6	3.3	3.9	3.8	3.8	4.3	5.0	5.0	5.5	1.7	1.7	223 Typing, word processing, programming, encoding
224 การทำบัญชี การลงบัญชี การให้บริการด้านกฎหมาย และการให้บริการที่เกี่ยวข้อง	3.5	5.0	2.4	3.6	6.5	6.5	2.2	3.4	3.4	3.4	3.5	3.5	224 Accounting, bookkeeping, legal
225 การสอนพิเศษ	2.0	1.5	2.1	3.1	1.5	1.5	3.5	1.0	1.0	-	1.0	1.0	225 Tutoring
226 การให้บริการทางการแพทย์และทันตกรรม	3.6	1.1	5.3	6.7	4.2	4.2	6.9	1.3	1.3	1.0	1.8	1.8	226 Provision of medical
227 การให้บริการดูแลและบำบัดรักษาโรค	2.8	1.9	3.3	4.9	6.7	6.7	4.2	1.9	1.9	0.3	2.8	2.8	227 Provision of nursing
231 การให้บริการดูแลส่วนบุคคล	5.5	5.8	5.5	6.0	5.7	5.7	6.1	4.8	4.8	6.1	4.5	4.5	231 Provision of personal care services
232 การให้บริการดูแลสุขภาพโดยบุคคลที่ไม่ใช่ผู้เชี่ยวชาญ	6.1	6.6	4.7	6.0	6.6	6.6	4.2	6.3	6.3	-	6.3	6.3	232 Provision of non-professional health care
241 การขนส่งสินค้า	7.8	7.9	6.0	7.8	7.8	7.8	7.8	7.8	7.8	7.9	4.8	4.8	241 Transporting goods
242 การขนส่งผู้โดยสาร	7.1	7.1	7.2	6.8	7.0	7.0	6.1	7.3	7.3	7.2	9.2	9.2	242 Transporting passengers
251 การให้บริการชำระค่าใช้จ่ายครัวเรือน	1.4	1.2	1.8	1.2	0.5	0.5	1.5	1.5	1.5	1.3	1.9	1.9	251 Providing paid domestic services
261 การฝึกอบรมและการศึกษาที่เกี่ยวข้องกับการทำงานในกิจกรรมการให้บริการ	5.4	5.3	6.7	3.8	3.2	3.2	6.7	7.5	7.5	7.5	-	-	261 Training and studies related to work
271 การทำงานทำในกิจการของครัวเรือนที่ทำกิจกรรมการให้บริการ	5.2	6.3	3.5	5.2	6.3	6.3	3.5	-	-	-	-	-	271 Looking for work in service activities in household enterprise
281 การเดินทางที่เกี่ยวข้องกับกิจกรรมการให้บริการที่ก่อให้เกิดรายได้	1.2	1.3	1.1	1.0	1.1	1.1	1.0	1.3	1.3	1.5	1.2	1.2	281 Travel related
299 การทำงานในการให้บริการที่ก่อให้เกิดรายได้ของครัวเรือน ซึ่งมีได้จัดประเภทไว้ในที่อื่น	5.3	5.1	5.5	5.3	5.4	5.4	5.3	5.3	5.3	4.9	5.6	5.6	299 Others

ตารางที่ 2 เวลาที่ใช้โดยเฉลี่ยของประชากรอายุตั้งแต่ 10 ปีขึ้นไป จำนวนตามกิจกรรมหลัก เพศ และเขตการปกครอง ภาคเหนือ (ต่อ)

TABLE 2 AVERAGE TIME OF PARTICIPANTS 10 YEARS OF AGE AND OVER BY MAIN ACTIVITY SEX AND AREA, NORTHERN REGION (Contd.)

กิจกรรมหลัก	ยอดรวม						ในเขตเทศบาล						นอกเขตเทศบาล						หน่วยเป็นชั่วโมงต่อวัน : Hour per day
	รวม Total		ชาย Male		หญิง Female		รวม Total		ชาย Male		หญิง Female		รวม Total		ชาย Male		หญิง Female		
F การให้บริการในครัวเรือนของตนเอง โดยไม่ได้รับค่าตอบแทน	2.3	1.4	2.8	2.3	1.6	2.7	2.3	1.4	2.8	2.3	1.6	2.7	2.3	1.4	2.8	F	Providing unpaid domestic services for own final use within household		
301 การจัดการด้านอาหาร และการทำความสะอาดของครัวเรือนในครัว	1.4	1.0	1.5	1.2	1.0	1.3	1.5	1.0	1.6	1.5	1.0	1.3	1.5	1.0	1.6	301	Food management		
302 การทำความสะอาดและการดูแลรักษาที่อยู่อาศัยและบริเวณ	0.9	0.9	0.9	1.0	1.0	1.0	0.9	0.8	0.9	0.9	0.9	0.8	0.9	0.8	0.9	302	Cleaning and upkeep of dwelling		
303 การตกแต่ง การบำรุงรักษา และการซ่อมแซมเสื้อผ้า นุ่งผ้า ด้วยตนเอง	1.2	1.2	1.3	1.0	1.0	1.0	1.3	1.3	1.5	1.3	1.3	1.0	1.3	1.5	303	Do-it-yourself decoration, maintenance			
304 การดูแลเสื้อผ้า ทำความสะอาดรองเท้า ซักผ้ารีดผ้า ตลอดจนการซ่อมแซม	1.1	0.8	1.1	1.2	0.9	1.2	1.1	0.8	1.1	1.2	0.9	1.2	1.1	0.8	1.1	304	Care of textiles and footwear		
305 การจัดการครัวเรือนที่เกี่ยวข้อง	1.1	1.2	1.0	1.1	1.0	1.1	1.1	1.3	0.9	1.1	1.1	1.1	1.3	0.9	0.9	305	Household management		
306 การดูแลสัตว์เลี้ยง	0.7	0.7	0.6	0.7	0.7	0.6	0.7	0.7	0.6	0.7	0.6	0.7	0.7	0.6	0.6	306	Pet care		
311 การซื้อปัจจัยหรือการจัดซื้อสินค้าและกิจการที่เกี่ยวข้อง	0.6	0.7	0.6	0.7	0.7	0.7	0.6	0.7	0.6	0.7	0.7	0.6	0.7	0.6	0.6	311	Shopping for/purchasing of goods		
312 การจัดหาบริการและกิจการที่เกี่ยวข้อง	1.6	2.6	0.8	1.2	1.6	0.8	1.8	2.8	0.9	1.2	0.8	1.8	2.8	0.9	0.9	312	Shopping for/availing of services		
331 การเดินทางที่เกี่ยวข้องกับการให้บริการในครัวเรือนตนเอง โดยไม่ได้รับค่าตอบแทน	0.7	0.8	0.7	0.8	0.8	0.8	0.7	0.8	0.7	0.8	0.8	0.7	0.8	0.7	0.7	331	Travel related		
349 การบริการในครัวเรือนของตนเอง โดยไม่ได้รับค่าตอบแทน ซึ่งมีได้ประมาณไม่เกินสี่ปี	0.7	0.9	0.6	0.9	0.8	0.9	0.7	1.0	0.5	0.9	0.9	0.7	1.0	0.5	0.5	349	Others		
G การให้บริการดูแลสมาชิกในครัวเรือน โดยไม่ได้รับค่าตอบแทน	2.8	1.8	3.4	2.4	1.8	2.9	2.9	1.9	3.5	2.9	1.9	2.9	2.9	1.9	3.5	G	Providing unpaid care-giving services to household members		
351 การดูแลด้านร่างกายของเด็ก ได้แก่ การอาบน้ำ แต่งตัว และป้อนอาหาร เป็นต้น	2.9	2.0	3.4	2.7	1.9	3.0	3.0	2.0	3.4	3.0	2.0	3.0	3.0	2.0	3.4	351	Caring for children-physical care		
352 การสอน การอบรม ให้คำแนะนำ ตลอดจนการให้ความช่วยเหลือเด็ก	0.9	0.9	0.9	0.9	1.1	0.8	0.9	0.8	1.0	0.9	0.8	0.9	0.9	0.8	1.0	352	Teaching, training, helping children		
353 การรับเลี้ยงไปเลี้ยงสถานที่ต่าง ๆ	0.6	0.7	0.6	0.7	0.7	0.7	0.6	0.6	0.6	0.7	0.7	0.6	0.6	0.6	0.6	353	Accompanying children to places		
354 การดูแลด้านจิตใจของเด็ก (การดูแลรักษาอาการ)	2.1	1.3	2.4	2.3	2.5	2.2	2.1	0.4	2.5	2.2	2.2	2.1	0.4	2.5	2.5	354	Minding children		
361 การดูแลด้านร่างกายของผู้สูงอายุ คนป่วย และคนพิการ	2.8	2.9	2.7	2.9	2.5	3.0	2.7	3.0	2.7	3.0	3.0	2.7	3.0	2.7	2.7	361	Caring for adults : physical care		
362 การดูแลด้านอารมณ์ของผู้สูงอายุ คนป่วย และคนพิการ	1.2	-	1.2	1.3	-	1.3	1.2	-	1.2	1.3	1.3	1.2	-	1.2	1.2	362	Caring for adults : emotional support		
363 การรับส่งผู้สูงอายุไปส่งสถานที่ต่าง ๆ	0.8	0.8	0.9	0.8	0.8	0.8	0.8	0.8	0.9	0.8	0.8	0.8	0.8	0.8	0.9	363	Accompanying adults to places		
381 การเดินทางที่เกี่ยวข้องกับการให้บริการดูแลสมาชิกในครัวเรือน โดยไม่ได้รับค่าตอบแทน	0.6	0.6	0.6	0.7	0.6	0.7	0.6	0.7	0.6	0.7	0.7	0.6	0.7	0.6	0.6	381	Travel related		
399 การให้บริการดูแลสมาชิกในครัวเรือน โดยไม่ได้รับค่าตอบแทน ซึ่งมีได้ประมาณไม่เกินสี่ปี	-	-	-	-	-	-	-	-	-	-	-	-	-	-	-	399	Others		

ตารางที่ 2 เวลาที่ใช้โดยเฉลี่ยของประชากรอายุตั้งแต่ 10 ปีขึ้นไป จำนวนตามกิจกรรมหลัก เพศ และเขตการปกครอง ภาคเหนือ (ต่อ)

TABLE 2 AVERAGE TIME OF PARTICIPANTS 10 YEARS OF AGE AND OVER BY MAIN ACTIVITY SEX AND AREA, NORTHERN REGION (Contd.)

กิจกรรมหลัก	ยอดรวม				ในเขตเทศบาล				นอกเขตเทศบาล				Main Activity
	Total		Municipal Area		Non-municipal Area		Total		Municipal Area		Non-municipal Area		
	รวม Total	ชาย Male	หญิง Female	รวม Total	ชาย Male	หญิง Female	รวม Total	ชาย Male	หญิง Female	รวม Total	ชาย Male	หญิง Female	
H การให้บริการชุมชนและการให้ความช่วยเหลือครัวเรือนอื่น	2.6	2.7	2.6	2.3	2.3	2.2	2.2	2.7	2.7	2.7	2.7	2.7	H Providing community services and help to other households
401 การให้ความช่วยเหลือครัวเรือนอื่นด้านบริการทางการแพทย์และการจัดการครัวเรือน	2.2	2.3	2.1	2.3	2.4	2.1	2.1	2.2	2.3	2.3	2.1	2.1	401 Household maintenance and management
402 การให้ความช่วยเหลือครัวเรือนอื่นด้านบริการจัดซื้อสินค้าและบริการ	1.0	0.9	1.8	1.5	0.7	2.2	2.2	0.9	0.9	0.9	0.3	0.3	402 Shopping for / purchasing of goods
403 การให้ความช่วยเหลือครัวเรือนอื่นด้านบริการก่อสร้าง และการซ่อมแซมที่อยู่อาศัยและสิ่งปลูกสร้างอื่นๆ	4.0	4.0	5.7	4.0	3.8	5.7	5.7	4.0	4.0	4.0	-	-	403 Construction
404 การให้ความช่วยเหลือครัวเรือนอื่นด้านบริการซ่อมแซมเครื่องอุปโภคบริโภคและของใช้ในครัวเรือน	3.1	3.1	0.5	2.8	2.9	0.5	0.5	3.3	3.3	3.3	-	-	404 Repairs of consumer
405 การให้ความช่วยเหลือครัวเรือนอื่นด้านธุรกิจพาณิชยกรรมและด้านการทำงาน โดยไม่ได้รับค่าตอบแทน	3.6	2.7	4.4	2.5	2.6	2.5	2.5	3.8	2.8	2.8	4.6	4.6	405 Unpaid help in business/farm
406 การให้ความช่วยเหลือครัวเรือนอื่นด้านบริการดูแลเด็ก	3.5	1.4	3.8	2.4	0.9	2.7	2.7	3.8	1.5	1.5	4.0	4.0	406 Childcare as help to other households
407 การให้ความช่วยเหลือครัวเรือนอื่นด้านบริการดูแลผู้ใหญ่	3.3	5.1	2.2	1.9	1.8	2.0	2.0	3.8	6.9	2.3	2.3	2.3	407 Adult care as help to other households
408 การให้ความช่วยเหลือครัวเรือนอื่นด้านบริการขนส่ง	1.9	1.7	2.1	0.8	0.5	2.0	2.0	2.0	1.8	2.1	2.1	2.1	408 Transportation
411 การให้บริการเพื่อชุมชน เช่น การทำอาหารเพื่อรวมฉลองกับชุมชน เป็นต้น	0.6	0.7	0.6	0.7	0.7	0.6	0.6	0.6	0.7	0.6	0.6	0.6	411 Community-organized work
412 การให้บริการซ่อมแซมถนน, อาคาร ทำความสะอาด การปรับและเตรียมพื้นที่ในชุมชน	1.6	2.5	0.8	1.4	2.2	1.0	1.0	1.6	2.5	0.7	0.7	0.7	412 Work on road/building repair
413 การจัดตั้งและการให้บริการเพื่อชุมชนในการให้ความช่วยเหลือให้กับหมู่บ้าน ช่างถัก	2.3	1.6	5.3	2.3	2.3	1.8	1.8	2.3	1.5	1.5	5.6	5.6	413 Organizing working on community-based assistance to villages sub-locations
414 การจัดตั้งและการให้บริการเพื่อชุมชนในการให้ความช่วยเหลือแก่ครอบครัวและบุคคล	0.8	0.5	1.0	1.6	2.2	1.5	1.5	0.7	0.4	0.4	0.9	0.9	414 Organizing working on community-based assistance to families and individuals
421 การทำงานอาสาสมัครให้กับองค์กร (ไม่ได้ให้ความช่วยเหลือบุคคลอื่นโดยตรง)	0.5	0.5	0.4	0.4	0.5	0.4	0.4	0.5	0.5	0.5	0.5	0.5	421 Volunteer work for organizations
422 การทำงานอาสาสมัครในนามขององค์กร (ให้ความช่วยเหลือบุคคลอื่นโดยตรง)	2.4	3.2	1.1	3.2	6.2	2.0	2.0	2.4	3.1	1.1	1.1	1.1	422 Volunteer work through organizations
431 การเข้าร่วมประชุม	2.9	3.2	2.3	2.9	3.0	2.8	2.8	2.8	3.3	2.2	2.2	2.2	431 Attendance in meetings
441 การมีส่วนร่วมในชุมชนและความรับผิดชอบที่เกี่ยวข้อง	1.9	2.5	0.9	1.5	1.8	0.4	0.4	2.0	2.8	1.0	1.0	1.0	441 Involvement in civic
481 การเดินทางที่เกี่ยวข้องกับการให้บริการชุมชนและการให้ความช่วยเหลือครัวเรือนอื่น	0.8	0.9	0.8	1.0	0.9	1.1	1.1	0.8	0.9	0.7	0.7	0.7	481 Travel related
499 การให้บริการชุมชนและการให้ความช่วยเหลือครัวเรือนอื่น ซึ่งมิได้จัดประเภทไว้ในที่อื่น	-	-	-	-	-	-	-	-	-	-	-	-	499 Others

หน่วยเป็นชั่วโมงต่อวัน : Hour per day

ตารางที่ 2 เวลาที่ใช้โดยเฉลี่ยของประชากรอายุตั้งแต่ 10 ปีขึ้นไป จำนวนตามกิจกรรมหลัก เพศ และเขตการปกครอง ภาคเหนือ (ต่อ)

TABLE 2 AVERAGE TIME OF PARTICIPANTS 10 YEARS OF AGE AND OVER BY MAIN ACTIVITY SEX AND AREA, NORTHERN REGION (Contd.)

กิจกรรมหลัก	ยอดรวม				ในเขตเทศบาล				นอกเขตเทศบาล				Main Activity
	ชาย		หญิง		ชาย		หญิง		ชาย		หญิง		
	Male	Female	Total	Female	Male	Female	Total	Female	Male	Female			
K การเข้าชมทางด้านวัฒนธรรม การบันเทิง และการกีฬา	2.5	3.0	1.8	2.1	2.1	2.1	2.2	2.6	3.2	1.7	K Attending/visiting cultural, entertainment and sports events/venues		
651 การเข้าชมพิพิธภัณฑ์ ห้องแสดงงานศิลป์ อุทยานประวัติศาสตร์หรือวัฒนธรรม	0.9	0.5	1.2	1.4	1.4	1.3	0.7	1.2	0.2	1.2	651 Visit museum		
652 การเข้าชมภาพยนตร์	2.1	2.3	2.0	1.9	2.3	1.9	2.5	2.5	-	2.5	652 Attendance at movies		
653 การเข้าชมการแสดงละคร การแสดงโขนบรา การแสดงบัลเลต์ การแสดงดนตรี	2.5	2.5	-	2.5	2.5	-	-	-	-	-	653 Attendance at theatre		
659 การเข้าชมทางด้านวัฒนธรรมอื่นๆ	0.9	1.2	0.8	1.2	1.2	-	0.8	0.8	-	0.8	659 Attendance at other specified mass cultural events		
661 การเข้าชมสวนสัตว์ สวนพฤกษศาสตร์ ศูนย์บันเทิง งานแสดงสินค้า งานเทศกาล สวนสนุก	1.1	1.2	0.6	1.1	1.2	0.6	-	-	-	-	661 Attendance visit to zoo, animal park		
671 การเข้าชมการแข่งขันกีฬาอาชีพ	1.3	-	1.3	1.3	-	1.3	-	-	-	-	671 Attendance at professional sports events		
672 การเข้าชมการแข่งขันกีฬาสมัครเล่น	3.1	3.3	2.7	2.1	1.7	2.6	3.3	3.3	3.4	2.7	672 Attendance at amateur sports events		
681 การเดินทางที่เกี่ยวข้องกับการเข้าชม ทางด้านวัฒนธรรม การบันเทิง และการกีฬา	0.9	1.0	0.6	1.2	1.2	1.2	0.8	0.8	1.0	0.5	681 Travel related		
699 การเข้าร่วมหรือเข้าชม สถานที่ด้านวัฒนธรรม การบันเทิง การกีฬา	1.6	1.6	-	-	-	-	1.6	1.6	1.6	-	699 Others		
L งานอดิเรก การเล่นเกม และกิจกรรมยามว่างอื่นๆ	1.9	2.1	1.7	1.9	1.9	1.8	1.9	1.9	2.1	1.7	L Hobbies, games and other pastime activities		
701 ทัศนศิลป์	2.9	3.4	2.3	1.9	2.7	1.6	3.0	3.0	3.5	2.4	701 Visual arts		
702 วรรณศิลป์ ได้แก่ การเขียนหนังสือ วรรณคดี ประพันธ์	3.5	1.5	3.7	1.5	1.5	-	3.7	3.7	-	3.7	702 Literary arts		
703 ศิลปการแสดง (การเต้นรำ การดนตรี การแสดงละคร)	1.5	1.3	2.5	2.2	1.7	2.9	1.2	1.2	1.2	0.8	703 Performing arts		
711 การทำงานอดิเรกที่ใช้ความสามารและความเชี่ยวชาญเฉพาะด้าน	2.1	2.0	2.5	1.4	1.1	1.9	2.3	2.3	2.1	2.7	711 Technical hobbies		
721 การเล่นคนเดียว	1.3	1.2	1.4	1.3	1.2	1.5	1.2	1.2	1.3	0.3	721 Solo games		
722 การเล่นหมู่ นกกระดาน	1.4	1.3	2.2	2.7	1.4	4.0	1.3	1.3	1.2	1.3	722 Card games, board games		
723 การเล่นเกมคอมพิวเตอร์ วิทยุเกม ตู้เกมหยอดเหรียญ	1.9	2.0	1.6	1.6	1.6	1.4	2.1	2.1	2.3	1.8	723 Computer games		
724 การเล่นเป็นกลุ่ม	1.6	1.8	1.4	1.6	1.6	1.6	1.6	1.6	1.9	1.4	724 Social/group games		
728 การเล่นพนันหรือการเสี่ยงโชค	3.3	2.9	8.9	6.8	6.3	8.9	1.9	1.9	1.9	-	728 Gambling		
731 การเดินทางที่เกี่ยวข้องกับงานอดิเรก การเล่นเกม และกิจกรรมยามว่างอื่นๆ	1.1	1.1	1.0	0.9	0.8	0.9	1.1	1.1	1.2	1.1	731 Travel related		
749 งานอดิเรก การเล่นเกม และกิจกรรมยามว่างอื่นๆ ที่มิได้จัดประเภทไว้ในที่อื่น	-	-	-	-	-	-	-	-	-	-	749 Others		

หน่วยเป็นชั่วโมงต่อวัน : Hour per day

ตารางที่ 2 เวลาที่ใช้โดยเฉลี่ยของประชากรอายุตั้งแต่ 10 ปีขึ้นไป จำนวนตามกิจกรรมหลัก เพศ และเขตการปกครอง ภาคเหนือ (ต่อ)

TABLE 2 AVERAGE TIME OF PARTICIPANTS 10 YEARS OF AGE AND OVER BY MAIN ACTIVITY SEX AND AREA, NORTHERN REGION (Contd.)

กิจกรรมหลัก	ยอดรวม				ในเขตเทศบาล				นอกเขตเทศบาล				Main Activity
	Total		Municipal Area		Non-municipal Area		Total		Municipal Area		Non-municipal Area		
	ชาย Male	หญิง Female	รวม Total	ชาย Male	หญิง Female	รวม Total	ชาย Male	หญิง Female	รวม Total	ชาย Male	หญิง Female		
M การเล่นกีฬาในร่มและกีฬากลางแจ้ง การอบรม และกิจกรรมที่เกี่ยวข้อง	1.5	1.5	1.4	1.5	1.3	1.4	1.5	1.3	1.5	1.6	1.3	M	Indoor and outdoor sports participation and related courses
751 การเดินและการเดินทางไกล การวิ่งจ็อกกิ้งและการวิ่งออกกำลังกาย	1.1	1.0	1.0	1.0	1.0	1.1	1.0	1.0	1.1	1.0	1.2		751 walking and hiking
752 การขี่จักรยาน การเล่นสเก็ต การเล่นสเก็ตบอร์ด	1.7	1.8	1.2	1.5	1.6	1.3	1.8	1.3	1.8	2.0	1.0		752 Biking, skating
753 การเต้นแอโรบิค การเล่นโยคะ การยกน้ำหนัก และโปรแกรมฟิตเนสอื่นๆ	0.9	0.6	1.0	0.9	0.8	0.9	0.9	0.9	0.9	0.5	1.0		753 Aerobics, yoga and other fitness
754 การเล่นกีฬาประเภทเดี่ยวที่มีอุปกรณ์เป็นอุปกรณ์	1.8	2.2	1.4	1.2	1.3	1.1	2.1	1.1	2.1	3.1	1.5		754 Ball games, individual sports
755 การเล่นกีฬาประเภททีมที่มีอุปกรณ์เป็นอุปกรณ์	1.4	1.4	1.1	1.4	1.4	1.1	1.4	1.1	1.4	1.4	1.1		755 Ball games, team sports
756 การเล่นกีฬาทางน้ำ	1.4	1.1	2.0	1.9	1.9	1.9	1.1	1.9	1.1	0.8	2.0		756 Water sports
757 การเล่นกีฬาฤดูหนาว การเล่นกีฬาน้ำแข็ง และการเล่นกีฬาน้ำแข็ง	-	-	-	-	-	-	-	-	-	-	-		757 Winter/ice/snow sports
758 การเล่นกีฬาที่มีอุปกรณ์ประเภทกระดานไถ	-	-	-	-	-	-	-	-	-	-	-		758 Contact sports
762 การขี่ม้า	-	-	-	-	-	-	-	-	-	-	-		762 Horseback-riding
763 การชมรถเพื่อความเพลิดเพลิน การชมขบวนสัตว์หิมะ	1.3	1.2	1.6	1.8	2.3	1.1	1.1	2.3	1.1	1.1	1.1		763 Pleasure drives; sightseeing
764 การเล่นกีฬาและกิจกรรมที่เกี่ยวข้อง	1.6	1.4	1.8	1.9	1.0	3.3	1.6	3.3	1.6	1.5	1.6		764 Sports related
781 การเดินทางที่เกี่ยวข้องกับการเล่นกีฬาในร่มและกีฬากลางแจ้ง การอบรม และกิจกรรมที่เกี่ยวข้อง	0.6	0.6	0.7	0.6	0.6	0.9	0.6	0.9	0.6	0.6	0.6		781 Travel related
799 การเล่นกีฬาในร่มและกีฬากลางแจ้ง และกิจกรรมที่เกี่ยวข้อง ซึ่งมีได้แก่ประเภทไว้ในที่อื่น	3.8	2.3	4.8	1.9	2.3	0.8	6.0	0.8	6.0	-	6.0		799 Others
N สื่อสารมวลชน	2.6	2.7	2.6	2.8	2.7	2.6	2.6	2.7	2.5	2.7	2.5	N	Mass media
801 การอ่านหนังสือ	1.1	1.1	1.0	1.2	1.3	1.2	1.0	1.2	1.0	1.0	1.0		801 Reading books
802 การอ่านสิ่งพิมพ์ที่ออกตามกำหนดเวลา ได้แก่ หนังสือพิมพ์ นิตยสาร วารสาร เป็นต้น	0.9	1.0	0.9	0.9	0.9	0.9	1.0	0.9	1.0	1.0	1.0		802 Reading periodicals
809 การอ่านสิ่งพิมพ์อื่นๆ	1.3	0.8	2.2	1.7	1.1	2.2	0.3	2.2	0.3	0.3	-		809 Reading other specified materials
811 การชมหรือการฟังโทรทัศน์	2.5	2.5	2.5	2.6	2.6	2.6	2.5	2.6	2.5	2.5	2.4		811 Watching/listening to television
812 การชมหรือการฟังวิดีโอ ดวีดี วีซีดี	2.2	2.5	1.8	1.9	1.9	2.1	2.3	2.1	2.3	2.6	1.7		812 Watching/listening to video
821 การฟังวิทยุ	1.5	1.4	1.6	1.6	1.7	1.6	1.5	1.6	1.5	1.4	1.6		821 Listening to radio programmes
822 การฟังสื่อทางเสียงอื่นๆ	1.2	1.4	1.1	1.1	1.0	1.2	1.3	1.2	1.3	1.5	1.0		822 Listening to other audio media
831 การใช้เทคโนโลยีคอมพิวเตอร์เพื่อการอ่าน	1.4	1.4	1.5	2.0	2.6	1.5	1.1	1.5	1.1	0.9	1.5		831 Using computer technology for reading
832 การใช้เทคโนโลยีคอมพิวเตอร์เพื่อการรับชมและรับฟัง	1.1	1.1	1.1	1.7	2.2	1.2	0.8	1.2	0.8	0.7	1.0		832 Using computer technology for video/audio
833 การใช้อินเทอร์เน็ต การดาวน์โหลด การอัปโหลด	1.7	1.7	1.6	1.5	1.3	1.9	1.8	1.9	1.8	2.1	1.4		833 Surfing the internet, downloading, uploading
841 การใช้ห้องสมุด	0.7	0.7	0.6	1.0	1.0	0.9	0.6	0.9	0.6	0.5	0.6		841 Visiting library
881 การเดินทางที่เกี่ยวข้องกับการใช้สื่อมวลชน	0.5	0.4	0.5	0.6	0.5	0.7	0.4	0.7	0.4	0.4	0.5		881 Travel related
899 สื่อสารมวลชน ซึ่งมีได้แก่ประเภทไว้ในที่อื่น	-	-	-	-	-	-	-	-	-	-	-		899 Others

หน่วยเป็นชั่วโมงต่อวัน : Hour per day

ตารางที่ 2 เวลาที่ใช้โดยเฉลี่ยของประชากรอายุตั้งแต่ 10 ปีขึ้นไป จำนวนตามกิจกรรมหลัก เพศ และเขตการปกครอง ภาคเหนือ (ต่อ)
 TABLE 2 AVERAGE TIME OF PARTICIPANTS 10 YEARS OF AGE AND OVER BY MAIN ACTIVITY SEX AND AREA, NORTHERN REGION (Contd.)

กิจกรรมหลัก	ยอดรวม				ในเขตเทศบาล				นอกเขตเทศบาล				Main Activity
	Total		Municipal Area		Non-municipal Area		Total		Male		Female		
	ชาย	หญิง	รวม	ชาย	หญิง	รวม	ชาย	หญิง	รวม	ชาย	หญิง		
รวม	ชาย	หญิง	รวม	ชาย	หญิง	รวม	ชาย	หญิง	รวม	ชาย	หญิง		
Total	Male	Female	Total	Male	Female	Total	Male	Female	Total	Male	Female		
O การดูแลและเอาใจใส่ตนเอง	12.2	12.3	12.1	12.0	11.9	12.3	12.4	12.1	O Personal care and maintenance				
901 การนอนตอนกลางคืนหรือกรนอนตามปกติ	8.4	8.5	8.2	8.4	8.1	8.4	8.6	8.3	901 Night sleep/essential sleep				
902 การเข้านอนหรือการงีบหลับ	1.8	1.8	1.9	1.9	2.0	1.8	1.8	1.9	902 Incidental sleep/naps				
903 การนอนไม่หลับ	1.6	1.6	1.6	1.5	1.7	1.6	1.6	1.6	903 Sleeplessness				
911 การรับประทานอาหารหรือของว่าง	1.5	1.5	1.5	1.4	1.4	1.5	1.5	1.5	911 Eating meals/snack				
912 การดื่มที่นอกเหนือจากกาแฟหรือของว่าง	0.6	0.7	0.4	0.5	0.5	0.7	0.8	0.4	912 Drinking other than with meal or snack				
921 การดูแลสุขอนามัยและการดูแลตนเอง	1.0	1.0	1.0	1.0	1.0	1.0	1.0	1.0	921 Personal hygiene and care				
922 การดูแลด้านสุขภาพหรือการรักษาพยาบาลด้วยตนเอง	1.0	1.3	0.8	0.8	0.6	1.0	1.3	0.8	922 Health/medical care to oneself				
931 การได้รับการดูแลตนเองจากบุคคลอื่น	1.8	2.6	1.1	1.0	1.4	2.5	3.3	1.6	931 Receiving personal care from others				
932 การได้รับการดูแลด้านสุขภาพหรือการรักษาพยาบาลจากบุคคลอื่น	1.5	1.6	1.5	1.3	1.4	1.6	1.6	1.6	932 Receiving health/medical care from others				
941 การระดมความคิดต่างๆ การฝึกสมาธิ การละหมาด และกิจกรรมที่เกี่ยวข้องกับความเชื่ออื่นๆ	0.7	0.6	0.8	0.7	0.7	0.7	0.5	0.8	941 Private prayer, meditation and other informal spiritual activities				
942 การมีส่วนร่วมในกิจกรรมทางศาสนา (หลักปฏิบัติทางศาสนา)	2.0	2.2	1.9	2.0	2.1	1.9	2.2	1.8	942 Participating in religious activities				
950 การพูดคุย ปรีกษาหรือ ระหว่างสมาชิกในครัวเรือน	1.0	1.0	1.1	1.1	1.1	1.0	1.0	1.1	950 Talking, consulting with member of household				
951 การไม่ทำกิจกรรมใดๆ การผ่อนคลาย	1.5	1.4	1.6	1.6	1.7	1.5	1.4	1.6	951 Doing nothing, resting, relaxing				
952 การสูบบุหรี่	0.7	0.7	0.9	0.7	1.3	0.7	0.7	0.9	952 Smoking				
953 การไตร่ตรอง การคิด การวางแผน	0.7	0.9	0.5	0.5	-	0.7	1.1	0.5	953 Reflecting/meditating, thinking, planning				
981 ทางเดินทางที่เกี่ยวข้องกับกิจกรรมการดูแลและเอาใจใส่ตนเอง	0.9	0.8	0.9	0.8	0.9	0.9	0.8	0.9	981 Travel related				
999 การดูแลและเอาใจใส่ตนเอง ซึ่งมิได้จัดประเภทไว้ในที่อื่น	-	-	-	-	-	-	-	-	999 Others				
000 ไม่ทราบ	-	-	-	-	-	-	-	-	000 Unknown				

หน่วยเป็นชั่วโมงต่อวัน : Hour per day

ตารางที่ 3 เวลาที่ใช้โดยเฉลี่ยของประชากรอายุตั้งแต่ 10 ปีขึ้นไป จำแนกตามกิจกรรมหลัก และกลุ่มอายุ ภาคเหนือ

TABLE 3 AVERAGE TIME OF PARTICIPANTS 10 YEARS OF AGE AND OVER BY MAIN ACTIVITY, AND AGE GROUP, NORTHERN REGION

หน่วยเป็นชั่วโมงต่อวัน : Hour per day

กิจกรรมหลัก	กลุ่มอายุ											Main Activity																							
	10-14	15-19	20-24	25-29	30-34	35-39	40-44	45-49	50-54	55-59	>=60																								
ยอดรวม	Total	8.3	7.3	2.2	7.8	0.7	2.6	1.1	0.7	4.5	4.3	1.1	-	6.8	6.0	2.6	3.2	2.6	3.1	5.7	1.7	3.0	0.8	3.0	0.8	1.4	2.2	2.4	1.1	5.6					
A. การทำงานในหน่วยงานเอกชน รัฐวิสาหกิจ รัฐบาล องค์การที่ไม่แสวงหากำไร (ทำงานในระบบ)		8.3	7.3	2.2	7.8	0.7	2.6	1.1	0.7	4.5	4.3	1.1	-	6.8	6.0	2.6	3.2	2.6	3.1	5.7	1.7	3.0	0.8	3.0	0.8	1.4	2.2	2.4	1.1	5.6					
001 การทำงานในอาชีพหลัก		8.3	7.3	2.2	7.8	0.7	2.6	1.1	0.7	4.5	4.3	1.1	-	6.8	6.0	2.6	3.2	2.6	3.1	5.7	1.7	3.0	0.8	3.0	0.8	1.4	2.2	2.4	1.1	5.6					
002 การทำงานในอาชีพรอง ที่มีลักษณะเดียวกับการทำงานในอาชีพหลัก		0.01	0.01	0.01	0.01	0.01	0.01	0.01	0.01	0.01	0.01	0.01	0.01	0.01	0.01	0.01	0.01	0.01	0.01	0.01	0.01	0.01	0.01	0.01	0.01	0.01	0.01	0.01	0.01	0.01	0.01				
003 พนักงานกึ่งเต็มเวลา การฝึกงานและการฝึกงานอื่นที่เกี่ยวข้อง		0.01	0.01	0.01	0.01	0.01	0.01	0.01	0.01	0.01	0.01	0.01	0.01	0.01	0.01	0.01	0.01	0.01	0.01	0.01	0.01	0.01	0.01	0.01	0.01	0.01	0.01	0.01	0.01	0.01	0.01				
006 การหยุดพักในช่วงสั้นๆ และการหยุดพักในช่วงเวลาสั้นๆ ขณะทำงาน		0.01	0.01	0.01	0.01	0.01	0.01	0.01	0.01	0.01	0.01	0.01	0.01	0.01	0.01	0.01	0.01	0.01	0.01	0.01	0.01	0.01	0.01	0.01	0.01	0.01	0.01	0.01	0.01	0.01	0.01				
008 การอบรมและการศึกษาที่เกี่ยวข้องกับการทำงานในระบบ		0.01	0.01	0.01	0.01	0.01	0.01	0.01	0.01	0.01	0.01	0.01	0.01	0.01	0.01	0.01	0.01	0.01	0.01	0.01	0.01	0.01	0.01	0.01	0.01	0.01	0.01	0.01	0.01	0.01	0.01				
011 การหยุดในช่วงก่อนหรือหลังการทำงาน		0.01	0.01	0.01	0.01	0.01	0.01	0.01	0.01	0.01	0.01	0.01	0.01	0.01	0.01	0.01	0.01	0.01	0.01	0.01	0.01	0.01	0.01	0.01	0.01	0.01	0.01	0.01	0.01	0.01	0.01				
012 การหยุดพักกลางวัน		0.01	0.01	0.01	0.01	0.01	0.01	0.01	0.01	0.01	0.01	0.01	0.01	0.01	0.01	0.01	0.01	0.01	0.01	0.01	0.01	0.01	0.01	0.01	0.01	0.01	0.01	0.01	0.01	0.01	0.01				
021 การทำงานทำในระบบ		0.01	0.01	0.01	0.01	0.01	0.01	0.01	0.01	0.01	0.01	0.01	0.01	0.01	0.01	0.01	0.01	0.01	0.01	0.01	0.01	0.01	0.01	0.01	0.01	0.01	0.01	0.01	0.01	0.01	0.01				
022 การหาข้อมูลหรือการจัดตั้งธุรกิจในระบบ		0.01	0.01	0.01	0.01	0.01	0.01	0.01	0.01	0.01	0.01	0.01	0.01	0.01	0.01	0.01	0.01	0.01	0.01	0.01	0.01	0.01	0.01	0.01	0.01	0.01	0.01	0.01	0.01	0.01	0.01				
031 การเดินทางที่เกี่ยวข้องกับการทำงานในระบบ		0.01	0.01	0.01	0.01	0.01	0.01	0.01	0.01	0.01	0.01	0.01	0.01	0.01	0.01	0.01	0.01	0.01	0.01	0.01	0.01	0.01	0.01	0.01	0.01	0.01	0.01	0.01	0.01	0.01	0.01				
049 การทำงานในระบบ ที่มีได้จัดประเภทไว้ในที่อื่น		0.01	0.01	0.01	0.01	0.01	0.01	0.01	0.01	0.01	0.01	0.01	0.01	0.01	0.01	0.01	0.01	0.01	0.01	0.01	0.01	0.01	0.01	0.01	0.01	0.01	0.01	0.01	0.01	0.01	0.01				
B. การทำงานในกิจกรรมการผลิตขั้นต้นของครัวเรือน		6.8	6.0	2.6	3.2	2.6	3.1	5.7	1.7	3.0	0.8	3.0	0.8	1.4	2.2	2.4	1.1	5.6	6.8	6.0	2.6	3.2	2.6	3.1	5.7	1.7	3.0	0.8	3.0	0.8	1.4	2.2	2.4	1.1	5.6
051 การปลูกพืชและต้นไม้ พืชผักสวนครัว		6.8	6.0	2.6	3.2	2.6	3.1	5.7	1.7	3.0	0.8	3.0	0.8	1.4	2.2	2.4	1.1	5.6	6.8	6.0	2.6	3.2	2.6	3.1	5.7	1.7	3.0	0.8	3.0	0.8	1.4	2.2	2.4	1.1	5.6
052 การเลี้ยงสัตว์ การผลิตผลิตภัณฑ์จากสัตว์ การบริการสัตว์		6.8	6.0	2.6	3.2	2.6	3.1	5.7	1.7	3.0	0.8	3.0	0.8	1.4	2.2	2.4	1.1	5.6	6.8	6.0	2.6	3.2	2.6	3.1	5.7	1.7	3.0	0.8	3.0	0.8	1.4	2.2	2.4	1.1	5.6
053 การล่าสัตว์ การตกสัตว์ และการผลิตหนังสัตว์		6.8	6.0	2.6	3.2	2.6	3.1	5.7	1.7	3.0	0.8	3.0	0.8	1.4	2.2	2.4	1.1	5.6	6.8	6.0	2.6	3.2	2.6	3.1	5.7	1.7	3.0	0.8	3.0	0.8	1.4	2.2	2.4	1.1	5.6
054 การหาของป่า การตัดไม้ การหาฟืน และกิจกรรมการทำป่าไม้อื่นๆ		6.8	6.0	2.6	3.2	2.6	3.1	5.7	1.7	3.0	0.8	3.0	0.8	1.4	2.2	2.4	1.1	5.6	6.8	6.0	2.6	3.2	2.6	3.1	5.7	1.7	3.0	0.8	3.0	0.8	1.4	2.2	2.4	1.1	5.6
055 การประมง การเลี้ยงสัตว์น้ำ การเพาะเลี้ยงสัตว์น้ำ		6.8	6.0	2.6	3.2	2.6	3.1	5.7	1.7	3.0	0.8	3.0	0.8	1.4	2.2	2.4	1.1	5.6	6.8	6.0	2.6	3.2	2.6	3.1	5.7	1.7	3.0	0.8	3.0	0.8	1.4	2.2	2.4	1.1	5.6
056 การทำเหมืองแร่และเหมืองหิน		6.8	6.0	2.6	3.2	2.6	3.1	5.7	1.7	3.0	0.8	3.0	0.8	1.4	2.2	2.4	1.1	5.6	6.8	6.0	2.6	3.2	2.6	3.1	5.7	1.7	3.0	0.8	3.0	0.8	1.4	2.2	2.4	1.1	5.6
057 การเก็บกักและการจัดสรรน้ำส่วนน้ำ		6.8	6.0	2.6	3.2	2.6	3.1	5.7	1.7	3.0	0.8	3.0	0.8	1.4	2.2	2.4	1.1	5.6	6.8	6.0	2.6	3.2	2.6	3.1	5.7	1.7	3.0	0.8	3.0	0.8	1.4	2.2	2.4	1.1	5.6
058 การอบรมและการศึกษาที่เกี่ยวข้องกับการทำงานในกิจกรรมการผลิตขั้นต้นของครัวเรือน		6.8	6.0	2.6	3.2	2.6	3.1	5.7	1.7	3.0	0.8	3.0	0.8	1.4	2.2	2.4	1.1	5.6	6.8	6.0	2.6	3.2	2.6	3.1	5.7	1.7	3.0	0.8	3.0	0.8	1.4	2.2	2.4	1.1	5.6
061 การตัดซื้อหรือจัดหาวัตถุดิบเพื่อใช้สำหรับกิจกรรมการผลิตขั้นต้นของครัวเรือน		6.8	6.0	2.6	3.2	2.6	3.1	5.7	1.7	3.0	0.8	3.0	0.8	1.4	2.2	2.4	1.1	5.6	6.8	6.0	2.6	3.2	2.6	3.1	5.7	1.7	3.0	0.8	3.0	0.8	1.4	2.2	2.4	1.1	5.6
062 การขายหรือการกำหนดราคาและผลิตที่ได้จากกิจกรรมการผลิตขั้นต้นของครัวเรือน		6.8	6.0	2.6	3.2	2.6	3.1	5.7	1.7	3.0	0.8	3.0	0.8	1.4	2.2	2.4	1.1	5.6	6.8	6.0	2.6	3.2	2.6	3.1	5.7	1.7	3.0	0.8	3.0	0.8	1.4	2.2	2.4	1.1	5.6
071 การหาทางนำไปใช้กิจกรรมของครัวเรือนที่ทำการเกษตรขั้นต้น		6.8	6.0	2.6	3.2	2.6	3.1	5.7	1.7	3.0	0.8	3.0	0.8	1.4	2.2	2.4	1.1	5.6	6.8	6.0	2.6	3.2	2.6	3.1	5.7	1.7	3.0	0.8	3.0	0.8	1.4	2.2	2.4	1.1	5.6
072 การหาข้อมูลหรือการจัดตั้งธุรกิจในการของครัวเรือนที่ทำการเกษตรขั้นต้น		6.8	6.0	2.6	3.2	2.6	3.1	5.7	1.7	3.0	0.8	3.0	0.8	1.4	2.2	2.4	1.1	5.6	6.8	6.0	2.6	3.2	2.6	3.1	5.7	1.7	3.0	0.8	3.0	0.8	1.4	2.2	2.4	1.1	5.6
081 การเดินทางที่เกี่ยวข้องกับการเกษตรขั้นต้นของครัวเรือน		6.8	6.0	2.6	3.2	2.6	3.1	5.7	1.7	3.0	0.8	3.0	0.8	1.4	2.2	2.4	1.1	5.6	6.8	6.0	2.6	3.2	2.6	3.1	5.7	1.7	3.0	0.8	3.0	0.8	1.4	2.2	2.4	1.1	5.6
099 การทำงานในกิจกรรมการผลิตขั้นต้นของครัวเรือน ซึ่งมีได้จัดประเภทไว้ในที่อื่น		6.8	6.0	2.6	3.2	2.6	3.1	5.7	1.7	3.0	0.8	3.0	0.8	1.4	2.2	2.4	1.1	5.6	6.8	6.0	2.6	3.2	2.6	3.1	5.7	1.7	3.0	0.8	3.0	0.8	1.4	2.2	2.4	1.1	5.6

ตารางที่ 3 เวลาที่ใช้โดยเฉลี่ยของประชากรอายุตั้งแต่ 10 ปีขึ้นไป จำแนกตามกิจกรรมหลัก และกลุ่มอายุ ภาคเหนือ (ต่อ)

TABLE 3 AVERAGE TIME OF PARTICIPANTS 10 YEARS OF AGE AND OVER BY MAIN ACTIVITY, AND AGE GROUP, NORTHERN REGION (Contd.)

หน่วยเป็นชั่วโมงต่อวัน : Hour per day

กิจกรรมหลัก	ยอดรวม											Main Activity	
	Total	10 - 14	15 - 19	20 - 24	25 - 29	30 - 34	35 - 39	40 - 44	45 - 49	50 - 54	55 - 59		>=60
E การทำงานในการให้บริการที่ก่อให้เกิดรายได้ของครัวเรือน	7.2	3.0	6.0	7.4	8.2	8.0	7.1	7.4	6.7	6.9	6.9	6.4	E Work for household providing services for income
201 การเตรียมและจำหน่ายอาหารและเครื่องดื่ม	6.0	2.5	5.1	5.8	6.5	6.3	6.8	6.5	5.5	5.9	5.4	5.5	201 Preparing and selling food
202 การขายของเบ็ดเตล็ด การขายตามบ้าน การขายตามข้างถนน การร่ำขาย	6.7	3.1	5.8	6.4	7.4	6.8	6.4	8.0	6.5	7.0	5.9	6.0	202 Petty trading, door-to-door vending
211 การประกอบ ติดตั้ง ปรับปรุงเครื่องใช้ บำรุงรักษา และการซ่อมแซมเครื่องใช้เครื่องจักรกล	6.0	-	2.9	7.0	11.8	7.4	7.4	7.0	3.4	1.7	3.0	4.9	211 Fitting, installing, tool setting, maintaining
212 การซ่อมแซมยานพาหนะ	5.6	-	5.9	6.3	7.3	7.4	4.0	3.1	4.9	5.5	-	4.0	212 Repair of vehicles
213 การซ่อมแซมของใช้ส่วนบุคคล	7.2	-	-	-	7.5	7.9	4.5	7.0	7.6	7.5	6.6	7.7	213 Repair of personal goods
214 การซ่อมแซมของใช้ในครัวเรือน	4.7	-	-	-	2.5	-	6.0	6.0	0.5	3.3	-	-	214 Repair of household goods
221 การให้เช่าห้อง ที่พัก และการให้บริการที่เกี่ยวข้อง	3.2	-	-	-	2.2	4.2	4.5	2.1	2.6	0.5	0.8	4.3	221 Renting out rooms
222 การให้ยืมและการกับเงิน การแลกเปลี่ยนเงินตราต่างประเทศ	2.5	-	0.8	0.8	4.7	-	5.9	2.3	-	4.7	-	4.2	222 Lending and collecting money
223 การพิมพ์ การประมวลผลคำ การเขียนโปรแกรม การลงรหัสข้อมูล	4.4	-	1.7	3.3	6.9	3.9	-	3.0	2.2	2.2	5.5	7.3	223 Typing, word processing, programming, encoding
224 การทำบัญชี การลงบัญชี การให้บริการคำกฎหมาย และการให้บริการที่เกี่ยวข้อง	3.5	-	-	1.0	2.9	0.8	5.6	7.5	3.1	2.6	1.3	-	224 Accounting, bookkeeping, legal
225 การสอนพิเศษ	2.0	-	1.0	2.5	8.0	-	-	1.0	2.5	3.3	-	-	225 Tutoring
226 การให้บริการทางการแพทย์และทันตกรรม	3.6	1.0	-	-	6.8	-	1.4	-	7.0	4.2	-	-	226 Provision of medical
227 การให้บริการดูแลและบำบัดรักษาโรค	2.8	-	-	-	2.7	-	-	0.3	6.7	-	-	2.8	227 Provision of nursing
231 การให้บริการดูแลส่วนบุคคล	5.5	2.2	5.6	3.2	7.4	6.7	5.6	5.5	5.8	4.9	4.4	5.9	231 Provision of personal care services
232 การให้บริการดูแลสุขภาพโดยบุคคลที่ไม่ใช่ผู้เชี่ยวชาญ	6.1	-	1.5	8.0	-	-	2.2	6.5	-	5.8	-	5.5	232 Provision of non-professional health care
241 การขนส่งสินค้า	7.8	-	7.9	9.3	10.0	8.3	4.7	2.5	5.5	8.9	9.2	11.2	241 Transporting goods
242 การขนส่งผู้โดยสาร	7.1	-	-	8.4	5.4	7.3	7.0	7.8	5.0	11.1	5.4	7.1	242 Transporting passengers
251 การให้บริการชำระค่าใช้จายในครัวเรือน	1.4	-	-	-	0.5	0.3	2.2	0.8	-	2.8	-	2.3	251 Providing paid domestic services
261 การฝึกอบรมและการศึกษาที่เกี่ยวข้องกับการทำงานในกิจกรรมการให้บริการ	5.4	-	-	-	-	-	1.3	7.5	4.9	2.3	-	-	261 Training and studies related to work
271 การทำงานทำในกิจการของครัวเรือนที่ทำกิจกรรมการให้บริการ	5.2	2.3	8.5	4.9	5.2	5.8	1.0	2.4	7.4	3.1	3.1	-	271 Looking for work in service activities in household enterprise
281 การเดินทางที่เกี่ยวข้องกับกิจกรรมการให้บริการที่ก่อให้เกิดรายได้	1.2	0.7	0.8	1.3	1.3	1.5	1.2	1.3	1.1	1.2	1.0	0.9	281 Travel related
299 การทำงานในการให้บริการที่ก่อให้เกิดรายได้ของครัวเรือน ซึ่งมีได้จัดประเภทไว้ในที่อื่น	5.3	5.2	5.4	6.4	7.5	3.0	3.9	5.0	7.0	5.8	6.2	3.5	299 Others

ตารางที่ 4 เวลาที่ใช้โดยเฉลี่ยของประชากรอายุตั้งแต่ 15 ปีขึ้นไป จำแนกตามกิจกรรมหลัก และสถานภาพสมรส ภาคเหนือ

TABLE 4 AVERAGE TIME OF PARTICIPANTS 15 YEARS OF AGE AND OVER BY MAIN ACTIVITY AND MARITAL STATUS, NORTHERN REGION

หน่วยเป็นชั่วโมงต่อวัน : Hour per day

กิจกรรมหลัก	สถานภาพสมรส				Total	Main Activity
	Marital Status					
	โสด	สมรส	ม่าย	หย่า		
Single	Married	Widowed	Divorced	Separated	Unknown	
A การทำงานในหน่วยงานของรัฐ/ภาคเอกชน/ธุรกิจ (ทำงานในระบบ)						A Formal sector work
001 การทำงานในอาชีพหลัก	8.4	8.7	8.3	9.7	7.7	7.8
002 การทำงานในอาชีพรอง ที่มีลักษณะเดียวกับการทำงานในอาชีพหลัก	7.4	7.4	7.4	8.4	6.6	7.3
003 พนักงานฝึกหัด การฝึกงานและการฝึกงานอื่นที่เกี่ยวข้อง	2.2	2.0	2.5	-	-	-
006 การหยุดพักในช่วงสั้นๆ และการหยุดชมรมในช่วงเวลาสั้นๆ ของทำงาน	7.8	8.0	1.3	-	-	-
008 การชมรมและการศึกษาที่เกี่ยวข้องกับการทำงานในระบบ	0.7	0.8	0.6	0.6	1.3	-
011 การหยุดในช่วงก่อนหรือหลังการทำงาน	2.6	4.5	2.4	2.0	-	-
012 การหยุดพักกลางวัน	1.1	1.3	1.0	5.8	0.7	0.3
021 การทำงานตามระบบ	0.7	0.7	0.7	0.6	0.6	0.2
022 การประชุมหรือการจัดตั้งธุรกิจในระบบ	4.5	7.3	0.5	-	-	-
031 การเดินทางที่เกี่ยวข้องกับการทำงานในระบบ	4.3	-	-	4.3	-	-
049 การทำงานในระบบ ซึ่งมีได้แก่ประเภทไว้ในที่อื่น	1.1	1.2	1.1	1.0	0.6	0.8
B การทำงานในกิจกรรมการผลิตขั้นต้นของครัวเรือน						B Work for household in primary production activities
051 การปลูกธัญพืชและผลไม้ พืชผักสวนครัว	-	-	-	-	-	-
052 การเลี้ยงสัตว์ การผลิตผลิตภัณฑ์จากสัตว์ การบริการสัตว์	6.8	6.8	6.9	6.4	7.1	-
053 การล่าสัตว์ การดัดไม้ การหาฟืน และกิจกรรมที่ทำมาหากินอื่นๆ	6.0	6.1	6.0	5.7	6.3	-
054 การประมง การเลี้ยงสัตว์น้ำ การเพาะเลี้ยงสัตว์น้ำ	2.6	2.6	2.5	3.1	2.3	-
056 การทำเหมืองแร่และเหมืองหิน	3.2	3.7	3.0	2.7	-	-
057 การเก็บผักและการจัดสรรในสวนน้ำ	2.7	1.6	2.9	5.2	7.2	-
058 การอบรมและการศึกษาที่เกี่ยวข้องกับการทำงานในกิจกรรมการผลิตขั้นต้นของครัวเรือน	3.0	5.4	2.1	3.4	4.8	-
061 การซื้อหรือจัดหาวัตถุดิบเพื่อใช้สำหรับกิจกรรมการผลิตขั้นต้นของครัวเรือน	5.7	2.0	6.1	-	-	-
062 การขายหรือการนำสินค้ามาแลกเปลี่ยนที่ได้จากกิจกรรมการผลิตขั้นต้นของครัวเรือน	1.7	1.3	1.7	3.5	-	-
071 การทำงานทำในกิจการของครัวเรือนที่ได้จากกิจกรรมการผลิตขั้นต้นของครัวเรือน	3.0	-	3.0	-	-	-
072 การทำของหรือการประดิษฐ์เชิงช่างในกิจการของครัวเรือนที่ได้จากกิจกรรมการผลิตขั้นต้นของครัวเรือน	0.8	0.7	0.8	0.3	0.3	-
081 การเดินทางที่เกี่ยวข้องกับกิจกรรมการผลิตขั้นต้นของครัวเรือน	1.4	1.7	1.4	5.4	0.9	-
089 การทำงานในกิจกรรมการผลิตขั้นต้นของครัวเรือน ซึ่งมิได้จัดประเภทไว้ในที่อื่น	2.2	2.2	2.0	-	-	-
	2.4	-	2.4	-	-	-
	1.1	1.1	1.2	1.0	0.9	-
	5.6	2.3	6.2	-	-	-

ตารางที่ 4 เวลาที่ใช้เฉลี่ยของประชากรอายุตั้งแต่ 15 ปีขึ้นไป จำแนกตามกิจกรรมหลัก และสถานภาพสมรส ภาคเหนือ (ต่อ)

TABLE 4 AVERAGE TIME OF PARTICIPANTS 15 YEARS OF AGE AND OVER BY MAIN ACTIVITY AND MARITAL STATUS, NORTHERN REGION (Contd.)

หน่วยเป็นชั่วโมงต่อวัน : Hour per day

กิจกรรมหลัก	สถานภาพสมรส					Main Activity		
	Total	Marital Status						
		โสด	สมรส	ม่าย	หย่า		แยกกันอยู่	ไม่ทราบ
	Single	Married	Widowed	Divorced	Separated	Unknown		
E การทำงานในการให้บริการที่ก่อให้เกิดรายได้ของครัวเรือน	7.2	6.9	7.3	7.0	7.8	6.7	-	E Work for household providing services for income
201 การจัดเตรียมและการจำหน่ายอาหารและเครื่องดื่ม	6.0	5.4	6.1	6.3	6.4	7.6	-	201 Preparing and selling food
202 การขายของเบ็ดเตล็ด การขายตามบ้าน การขายตามข้างถนน การช่วย	6.8	6.2	6.9	6.8	7.0	4.3	-	202 Petty trading; door-to-door vending
211 การประกอบ ติดตั้ง ปรับตั้งเครื่องใช้ บำรุงรักษา และการซ่อมแซมเครื่องใช้เครื่องใช้ต่าง ๆ	6.0	3.7	6.2	-	7.9	-	-	211 Fitting, installing, tool setting, maintaining
212 การซ่อมแซมยานพาหนะ	5.6	7.1	5.4	8.1	0.5	7.0	-	212 Repair of vehicles
213 การซ่อมแซมของใช้ส่วนบุคคล	7.2	7.5	7.1	-	7.0	-	-	213 Repair of personal goods
214 การซ่อมแซมของใช้ในครัวเรือน	4.7	-	4.9	-	0.5	2.7	-	214 Repair of household goods
221 การให้เช่าสิ่ง ที่ซัก และการให้บริการที่เกี่ยวข้อง	3.2	3.0	3.7	1.4	4.5	-	-	221 Renting out rooms
222 การให้ยืมและการกู้ยืมเงิน การแลกเปลี่ยนเงินตราต่างประเทศ	2.5	0.8	4.4	-	-	8.0	-	222 Lending and collecting money
223 การพิมพ์ การประมวลผลคำ การเขียนโปรแกรม การลงรหัสข้อมูล	4.4	4.9	3.4	3.5	-	-	-	223 Typing, word processing, programming, encoding
224 การบัญชี การลงบัญชี การให้บริการด้านกฎหมาย และการให้บริการที่เกี่ยวข้อง	3.5	6.1	3.0	-	1.7	-	-	224 Accounting, bookkeeping, legal
225 การสอนพิเศษ	2.0	1.2	2.9	-	-	-	-	225 Tutoring
226 การให้บริการทางการแพทย์และทันตกรรม	4.2	-	4.2	-	-	-	-	226 Provision of medical
227 การให้บริการดูแลและบำบัดรักษาโรค	2.8	2.7	2.8	-	-	-	-	227 Provision of nursing
231 การให้บริการดูแลสุขภาพส่วนบุคคล	5.6	6.4	5.4	6.0	3.2	4.0	-	231 Provision of personal care services
232 การให้บริการดูแลสุขภาพบุคคลที่ไม่ใช่ผู้เชี่ยวชาญ	6.1	6.6	4.7	4.9	-	-	-	232 Provision of non-professional health care
241 การขนส่งสินค้า	7.8	8.3	7.6	-	10.9	-	-	241 Transporting goods
242 การขนส่งผู้โดยสาร	7.1	10.3	6.7	7.3	9.7	7.5	-	242 Transporting passengers
251 การให้บริการชำระค่าใช้จ่ายในครัวเรือน	1.4	0.4	1.5	-	-	-	-	251 Providing paid domestic services
261 การฝึกอบรมและการศึกษาที่เกี่ยวข้องกับการทำงานในกิจกรรมการให้บริการ	5.4	-	5.4	-	-	-	-	261 Training and studies related to work
271 การทำงานทำในกิจการของครัวเรือนที่ทำกิจกรรมการให้บริการ	5.2	3.6	6.4	2.5	-	-	-	271 Looking for work in service activities in household enterprise
281 การเดินทางที่เกี่ยวข้องกับกิจกรรมการให้บริการที่ก่อให้เกิดรายได้	1.2	1.1	1.3	0.9	0.7	1.0	-	281 Travel related
299 การทำงานในการให้บริการที่ก่อให้เกิดรายได้ของครัวเรือน ที่ไม่ได้จัดประเภทไว้ในที่อื่น	5.3	5.0	5.5	3.2	7.1	7.6	-	299 Others

ตารางที่ 4 เวลาที่ใช้เฉลี่ยของประชากรอายุตั้งแต่ 15 ปีขึ้นไป จำแนกตามกิจกรรมหลัก และสถานภาพสมรส ภาคเหนือ (ต่อ)

TABLE 4 AVERAGE TIME OF PARTICIPANTS 15 YEARS OF AGE AND OVER BY MAIN ACTIVITY AND MARITAL STATUS, NORTHERN REGION (Contd.)

หน่วยเป็นชั่วโมงต่อวัน : Hour per day

กิจกรรมหลัก	สถานภาพสมรส				Main Activity	
	Marital Status					
	โสด	สมรส	ม่าย	หย่า		
Single	Married	Widowed	Divorced	Separated	Unknown	
ยอดรวม	Total					
F การให้บริการในครัวเรือนของตนเอง โดยไม่ได้รับค่าตอบแทน	2.4	2.5	2.5	2.3	2.8	1.5
301 การจัดการด้านอาหาร และการทำความสะอาดสิ่งของเครื่องใช้ในครัว	1.5	1.5	1.5	1.6	1.5	-
302 การทำความสะอาดและกำจัดสัตว์เลี้ยงในบ้าน	0.9	0.9	1.0	0.8	1.0	-
303 การตกแต่ง การบำรุงรักษา และการซ่อมแซมเล็กๆ น้อยๆ ด้วยตนเอง	1.3	1.3	1.4	0.6	3.0	-
304 การดูแลรักษาทำความสะอาดของเท้า สักผ้าสีผ้า ตลอดจนการซ่อมแซม	1.1	1.1	1.1	1.0	0.9	-
305 การจัดการครัวเรือนที่เกี่ยวข้อง	1.2	1.3	1.5	-	1.0	-
306 การดูแลสัตว์เลี้ยง	0.7	0.7	0.7	0.4	0.5	-
311 การซื้อสิ่งของเครื่องใช้และกิจการที่เกี่ยวข้อง	0.6	0.6	0.6	0.5	0.6	1.1
312 การจัดหาบริการและกิจการที่เกี่ยวข้อง	1.7	1.8	-	2.2	-	-
331 การเดินทางที่เกี่ยวข้องกับการให้บริการในครัวเรือนตนเอง โดยไม่ได้รับค่าตอบแทน	0.7	0.7	0.7	0.8	0.7	0.4
349 การบริการในครัวเรือนของตน โดยไม่ได้รับค่าตอบแทน ซึ่งมีได้จัดประเภทไว้ในที่อื่น	0.7	0.6	-	-	-	-
G การให้บริการดูแลสมาชิกในครัวเรือน โดยไม่ได้รับค่าตอบแทน	2.8	2.8	3.6	2.3	3.2	-
351 การดูแลด้านร่างกายของเด็ก ได้แก่ การอาบน้ำ แต่งตัว และป้อนอาหาร เป็นต้น	3.0	2.9	3.9	2.2	3.4	-
352 การสอน การอบรม ให้ความแนะนำ ตลอดจนการให้ความช่วยเหลือเด็ก	0.9	0.9	1.5	0.7	0.4	-
353 การรับส่งเด็กไปยังสถานที่ต่างๆ	0.6	0.7	0.7	0.5	0.8	-
354 การดูแลด้านจิตใจของเด็ก (การดูแลรักษาการ)	2.1	2.0	3.7	-	2.2	-
361 การดูแลด้านร่างกายของผู้สูงอายุ คนป่วย และคนพิการ	2.8	2.6	2.5	7.9	3.7	-
362 การดูแลด้านอารมณ์ของผู้สูงอายุ คนป่วย และคนพิการ	1.2	1.1	-	-	-	-
363 การรับส่งผู้สูงอายุไปยังสถานที่ต่างๆ	0.8	0.7	-	1.0	-	-
381 การเดินทางที่เกี่ยวข้องกับการให้บริการดูแลสมาชิกในครัวเรือน โดยไม่ได้รับค่าตอบแทน	0.6	0.6	0.6	0.7	0.8	-
399 การให้บริการดูแลสมาชิกในครัวเรือน โดยไม่ได้รับค่าตอบแทน ซึ่งมีได้จัดประเภทไว้ในที่อื่น	-	-	-	-	-	-

F Providing unpaid domestic services for own final use within household

301 Food management

302 Cleaning and upkeep of dwelling

303 Do-it-yourself decoration, maintenance

304 Care of textiles and footwear

305 Household management

306 Pet care

311 Shopping for/purchasing of goods

312 Shopping for/availing of services

331 Travel related

349 Others

G Providing unpaid care-giving services to household members

351 Caring for children-physical care

352 Teaching, training, helping children

353 Accompanying children to places

354 Minding children

361 Caring for adults : physical care

362 Caring for adults : emotional support

363 Accompanying adults to places

381 Travel related

399 Others

ตารางที่ 4 เวลาที่ใช้โดยเฉลี่ยของประชากรอายุตั้งแต่ 15 ปีขึ้นไป จำนวนตามกิจกรรมหลัก และสถานภาพสมรส ภาคเหนือ (ต่อ)

TABLE 4 AVERAGE TIME OF PARTICIPANTS 15 YEARS OF AGE AND OVER BY MAIN ACTIVITY AND MARITAL STATUS, NORTHERN REGION (Contd.)

หน่วยเป็นชั่วโมงต่อวัน : Hour per day

กิจกรรมหลัก	สถานภาพสมรส				Main Activity		
	Marital Status						
	โสด	สมรส	ม่าย	หย่า			
กิจกรรมหลัก	Single	Married	Widowed	Divorced	Separated	ไม่ทราบ	Unknown
I การเรียนรู้	Total						
501 การเข้าเรียนตั้งแต่อนุบาล ประถม มัธยมศึกษา อาชีวศึกษา การศึกษาผู้ใหญ่ และศึกษาเฉพาะทาง	7.4	7.7	2.8	3.0	11.3	0.3	-
502 การหยุดพักหรือเรียนในข้อ 501	5.8	5.9	3.2	0.5	-	-	-
503 การศึกษาด้วยตนเองในระบบการศึกษาทางไกล (กิตติบัตรทางเสียง รวมคอมพิวเตอร์)	0.6	0.6	1.2	0.5	-	-	-
511 การทำที่บ้าน การชมรมชมรมหลักสูตร การเรียนพิเศษ วิชาเฉพาะกิจที่เกี่ยวข้องกับการศึกษาในระบบ	2.2	-	2.2	-	-	-	-
521 การศึกษาเพิ่มเติม การศึกษาระบบ และวิชาต่าง ๆ ในช่วงระหว่างเวลาว่าง	1.9	1.9	2.2	4.2	11.3	0.3	-
531 การฝึกอบรมและการศึกษาเพื่อพัฒนาอาชีพและวิชาชีพ	1.3	1.1	2.9	-	-	-	-
571 การทำกิจกรรมอื่น ๆ ที่เกี่ยวข้องกับกิจกรรมการเรียนรู้	4.0	3.7	5.2	5.8	-	-	-
581 การเดินทางที่เกี่ยวข้องกับการเรียนรู้	0.7	0.7	0.7	-	-	-	-
599 กิจกรรมการเรียนรู้ ซึ่งมิได้จัดประเภทไว้ในที่อื่น	1.2	1.2	0.8	1.2	-	-	-
J การเข้าสังคมและการมีส่วนร่วมในชุมชน	-	-	-	-	-	-	-
601 การพูด การสนทนา และการใช้โทรศัพท์	1.8	2.0	1.7	2.2	1.8	2.5	3.1
602 กิจกรรมการเข้าสังคม และการพบปะสังสรรค์	1.4	1.4	1.2	2.0	1.5	2.0	2.8
603 การอ่านและการรับชมจดหมาย	2.0	2.2	1.7	1.9	2.0	5.6	-
604 การไม่เข้าสังคมหรือการต่อต้านสังคมหรือกิจกรรมสังคมในแง่ลบ ได้แก่ การเข้าร่วมประท้วง เป็นต้น	1.0	0.3	1.0	-	-	-	-
621 การมีส่วนร่วมในการฉลองเหตุการณ์ต่างประเพณีวัฒนธรรมหรือประวัติศาสตร์ของชุมชน	-	-	-	-	-	-	-
622 การมีส่วนร่วมในพิธีหรือกิจกรรมของชุมชน (ไม่ใช่ทางศาสนา)	1.6	1.2	2.0	3.2	-	-	-
623 การมีส่วนร่วมในงานสังคมของชุมชน (งานดนตรี งานเต้นรำ เป็นต้น)	3.5	3.1	3.7	3.5	3.6	2.5	-
631 การเดินทางที่เกี่ยวข้องกับการเข้าสังคมและการมีส่วนร่วมในชุมชน	-	-	-	-	-	-	-
649 การเข้าสังคมและการมีส่วนร่วมในชุมชน ซึ่งมิได้จัดประเภทไว้ในที่อื่น	0.9	0.9	0.9	0.8	0.6	0.8	0.7

ตารางที่ 4 เวลาที่ใช้เฉลี่ยของประชากรอายุตั้งแต่ 15 ปีขึ้นไป จำแนกตามกิจกรรมหลัก และสถานภาพสมรส ภาคเหนือ (ต่อ)

TABLE 4 AVERAGE TIME OF PARTICIPANTS 15 YEARS OF AGE AND OVER BY MAIN ACTIVITY AND MARITAL STATUS, NORTHERN REGION (Contd.)

หน่วยเป็นชั่วโมงต่อวัน : Hour per day

กิจกรรมหลัก	สถานภาพสมรส				แยกกันอยู่	Main Activity
	Marital Status					
	โสด	สมรส	ม่าย	หย่า		
Single	Married	Widowed	Divorced	Separated	Unknown	
ยอดรวม	Total					
K การเข้าชมทางด้านวัฒนธรรม การบันเทิง และการกีฬา	2.4	1.7	3.3	-	0.5	K Attending/Visiting cultural, entertainment and sports events/venues
651 การเข้าชมพิพิธภัณฑ์ ห้องแสดงงานศิลป์ ขูทยานประวัติศาสตร์หรือวัฒนธรรม	0.8	1.2	1.5	-	-	651 Visit museum
652 การเข้าชมภาพยนตร์	2.1	-	-	-	-	652 Attendance at movies
653 การเข้าชมการแสดงละคร การแสดงโขน การแสดงมโหรี การแสดงดนตรี	-	-	-	-	-	653 Attendance at theatre
659 การเข้าชมทางด้านวัฒนธรรมอื่นๆ	0.9	0.8	-	-	-	659 Attendance at other specified mass cultural events
661 การเข้าชมสวนสัตว์ สวนพฤกษศาสตร์ ศูนย์นันทนาการ สวนสาธารณะ	1.1	0.8	-	-	-	661 Attendance/visit to zoo, animal park
671 การเข้าชมการแข่งขันกีฬาอาชีพ	1.3	-	-	-	-	671 Attendance at professional sports events
672 การเข้าชมการแข่งขันกีฬาสมัครเล่น	3.2	2.5	-	-	-	672 Attendance at amateur sports events
681 การเดินทางที่เกี่ยวข้องกับการเข้าชม ทางด้านวัฒนธรรม การบันเทิง และการกีฬา	0.8	0.8	2.6	-	0.5	681 Travel related
689 การเข้าร่วมหรือเข้าชม สถานที่ด้านวัฒนธรรม การบันเทิง การกีฬา	1.6	-	-	-	-	689 Others
L งานอดิเรก การเล่นเกม และกิจกรรมยามว่างอื่นๆ	1.9	2.1	2.5	0.8	6.7	L Hobbies, games and other pastime activities
701 ทัศนศิลป์	2.9	2.8	2.9	-	-	701 Visual arts
702 วรรณศิลป์ ได้แก่ การเขียนหนังสือ วรรณคดี ประพันธ์	3.5	3.7	-	-	-	702 Literary arts
703 ศิลปการแสดง (การเต้นรำ การดนตรี การแสดงละคร)	1.5	2.1	-	-	1.0	703 Performing arts
711 การทำงานอดิเรกที่ใช้ความสามารถและความเชี่ยวชาญเฉพาะด้าน	2.1	1.6	2.3	-	-	711 Technical hobbies
721 การเล่นเกมเดี่ยว	1.0	0.8	0.6	-	-	721 Solo games
722 การเล่นเกม หมากกระดาน	1.7	1.2	8.3	-	-	722 Card games, board games
723 การเล่นเกมคอมพิวเตอร์ วิดีโอเกม ตู้เกมหยอดเหรียญ	2.0	2.0	-	-	-	723 Computer games
724 การเล่นเป็นกลุ่ม	1.1	5.7	-	-	-	724 Social/group games
728 การเล่นพนันหรือการเสี่ยงโชค	3.3	2.5	4.4	-	10.0	728 Gambling
731 การเดินทางที่เกี่ยวข้องกับงานอดิเรก การเล่นเกม และกิจกรรมยามว่างอื่นๆ	1.2	1.4	1.0	0.8	2.3	731 Travel related
749 งานอดิเรก การเล่นเกม และกิจกรรมยามว่างอื่นๆ ซึ่งมิได้จัดประเภทไว้ในที่อื่น	-	-	-	-	-	749 Others

ตารางที่ 4 เวลาที่ใช้โดยเฉลี่ยของประชากรอายุตั้งแต่ 15 ปีขึ้นไป จำนวนตามกิจกรรมหลัก และสถานภาพสมรส ภาคเหนือ (ต่อ)

TABLE 4 AVERAGE TIME OF PARTICIPANTS 15 YEARS OF AGE AND OVER BY MAIN ACTIVITY AND MARITAL STATUS, NORTHERN REGION (Contd.)

กิจกรรมหลัก	สถานภาพสมรส						Main Activity	
	โสด		สมรส		แยกกันอยู่			
	Single	Married	Widowed	Divorced	Separated	Unknown		
ยอดรวม	Total							
M การเล่นกีฬาในร่มและกีฬากลางแจ้ง การอบรม และกิจกรรมที่เกี่ยวข้อง	1.5	1.8	1.2	1.2	0.7	2.4	-	
751 การเดินและการเดินทางไกล การวิ่งจ็อกกิ้งและการวิ่งออกกำลังกาย	1.0	0.9	1.0	1.1	0.7	2.4	M Indoor and outdoor sports participation and related courses	
752 การขี่จักรยาน การเล่นสเก็ต การเล่นสเก็ตบอร์ด	1.3	2.0	1.2	1.0	0.3	-	751 walking and hiking	
753 การเดินเอโรบิค การเล่นโยคะ การยกน้ำหนัก และโปรแกรมฟิตเนสอื่นๆ	0.9	0.9	0.9	0.5	0.9	1.0	752 Biking, skating	
754 การเล่นกีฬาประเภทเดี่ยวที่อุปกรณ์เป็นลูกบอล	2.2	2.5	2.1	1.1	-	1.3	753 Aerobics, yoga and other fitness	
755 การเล่นกีฬาประเภททีมที่อุปกรณ์เป็นลูกบอล	1.5	1.5	1.5	1.0	-	1.0	754 Ball games, individual sports	
756 การเล่นกีฬาทางน้ำ	1.3	1.3	-	-	-	-	755 Ball games, team sports	
757 การเล่นกีฬาฤดูหนาว การเล่นกีฬาน้ำแข็ง และการเล่นกีฬาน้ำลึก	-	-	-	-	-	-	756 Water sports	
758 การเล่นกีฬาที่มีการปะทะกันระหว่างผู้เล่น	-	-	-	-	-	-	757 Winter/snow sports	
762 การขี่ม้า	-	-	-	-	-	-	758 Contact sports	
763 การขับรถเพื่อความเพลิดเพลิน การที่ยอมรับตัวคัน	1.4	1.4	1.2	1.5	1.3	2.7	762 Horseback-riding	
764 การเล่นกีฬาและกิจกรรมที่เกี่ยวข้อง	1.7	-	1.7	-	-	-	763 Pleasure drives; sightseeing	
781 การเดินทางที่เกี่ยวข้องกับการเล่นกีฬาในร่มและกีฬากลางแจ้ง การอบรม และกิจกรรมที่เกี่ยวข้อง	0.6	0.6	0.5	0.9	0.3	0.5	764 Sports related	
799 การเล่นกีฬาในร่มและกีฬากลางแจ้ง และกิจกรรมที่เกี่ยวข้อง ซึ่งมิได้จัดประเภทไว้ในที่อื่น	4.1	-	1.7	6.0	-	-	781 Travel related	
N สื่อมวลชน							799 Others	
801 การอ่านหนังสือ	2.6	2.9	2.4	3.0	2.4	2.7	3.8	N Mass media
802 การอ่านสิ่งพิมพ์ที่ออกตามกำหนดเวลา ได้แก่ หนังสือพิมพ์ นิตยสาร วารสาร เป็นต้น	1.0	1.1	1.0	0.9	1.2	1.4	-	801 Reading books
809 การอ่านสิ่งพิมพ์อื่นๆ	0.9	0.9	0.9	1.8	0.6	0.7	-	802 Reading periodicals
811 การชมหรือการฟังโทรทัศน์	1.3	0.5	1.9	-	-	-	-	809 Reading other specified materials
812 การชมหรือการฟังวิดีโอ ซีดีวีดี วีซีดี	2.4	2.8	2.3	2.8	2.2	2.7	3.5	811 Watching/listening to television
821 การฟังวิทยุ	2.2	2.6	1.9	1.6	3.0	-	-	812 Watching/listening to video
822 การฟังเสียงอื่นๆ	1.5	1.3	1.4	2.0	1.9	1.5	-	821 Listening to radio programmes
831 การใช้เทคโนโลยีคอมพิวเตอร์เพื่อการทำงาน	1.3	1.5	1.0	1.8	-	0.3	-	822 Listening to other audio media
832 การใช้เทคโนโลยีคอมพิวเตอร์เพื่อการรับชมและรับฟัง	1.6	1.7	1.2	-	-	-	-	831 Using computer technology for reading
833 การท่องอินเทอร์เน็ต การดาวน์โหลด การอัปโหลด	1.1	1.0	1.2	2.2	5.7	-	1.0	832 Using computer technology for video/audio
841 การใช้ห้องสมุด	1.7	1.8	1.4	-	2.2	-	-	833 Surfing the internet, downloading, uploading
881 การเดินทางที่เกี่ยวข้องกับการใช้สื่อมวลชน	0.7	0.7	0.7	-	-	-	-	841 Visiting library
899 สื่อมวลชน ซึ่งมิได้จัดประเภทไว้ในที่อื่น	0.5	0.5	0.5	0.7	-	-	-	881 Travel related
	-	-	-	-	-	-	-	899 Others

หน่วยเป็นชั่วโมงต่อวัน : Hour per day

ตารางที่ 4 เวลาที่ใช้โดยเฉลี่ยของประชากรอายุตั้งแต่ 15 ปีขึ้นไป จำแนกตามกิจกรรมหลัก และสถานภาพสมรส ภาคเหนือ (ต่อ)

TABLE 4 AVERAGE TIME OF PARTICIPANTS 15 YEARS OF AGE AND OVER BY MAIN ACTIVITY AND MARITAL STATUS, NORTHERN REGION (Contd.)

กิจกรรมหลัก	ยอดรวม		สถานภาพสมรส				Main Activity	
	Total	โสด	Marital Status			ไม่ทราบ		
			สมรส	ม่าย	หย่า			แยกกันอยู่
	Single	Married	Widowed	Divorced	Separated	Unknown		
0 การดูแลและเอาใจใส่ตนเอง	12.2	12.0	12.0	15.0	12.1	12.3	9.6	O Personal care and maintenance
901 การนอนตอนกลางวันหรือการนอนตามปกติ	8.3	8.4	8.2	8.8	8.5	8.5	7.5	901 Night sleep/essential sleep
902 การนอนหลับหรือการงีบหลับ	1.8	1.8	1.7	2.4	1.9	1.5	2.2	902 Incidental sleep/naps
903 การนอนไม่หลับ	1.6	1.5	1.4	2.3	3.8	0.6	-	903 Sleeplessness
911 การรับประทานอาหารหรือของว่าง	1.5	1.5	1.5	1.5	1.3	1.4	0.4	911 Eating meals/snack
912 การดื่มที่นอกเหนือจากการรับประทานอาหารหรือของว่าง	0.6	0.7	0.5	0.8	0.5	1.6	0.2	912 Drinking other than with meal or snack
921 การดูแลสุขอนามัยและการดูแลตนเอง	1.0	1.1	1.0	1.0	1.0	0.9	0.8	921 Personal hygiene and care
922 การดูแลด้านสุขภาพหรือการรักษาพยาบาลด้วยตนเอง	1.0	0.8	0.8	1.2	2.3	-	-	922 Health/medical care to oneself
931 การได้รับการดูแลตนเองจากบุคคลอื่น	1.8	0.9	1.4	1.4	-	4.4	-	931 Receiving personal care from others
932 การได้รับการดูแลด้านสุขภาพหรือการรักษาพยาบาลจากบุคคลอื่น	1.5	1.1	1.7	1.2	1.4	4.5	-	932 Receiving health/medical care from others
941 การจดมติด้านล่าง การฝึกสมาธิ การระหนัด และกิจกรรมที่เกี่ยวข้องกับความเชื่ออื่นๆ	0.7	0.6	0.6	1.0	0.7	0.9	-	941 Private prayer, meditation and other informal spiritual activities
942 การมีส่วนร่วมในกิจกรรมทางศาสนา (หลักปฏิบัติทางศาสนา)	2.0	1.9	1.9	2.5	1.6	1.1	-	942 Participating in religious activities
950 การพูดคุย บริการอาหารหรือ ระหว่างสมาชิกในครัวเรือน	1.1	1.0	1.0	1.4	0.9	1.0	-	950 Talking, consulting with member of household
951 การไม่ทำกิจกรรมใดๆ การหยุดพัก การผ่อนคลาย	1.5	1.4	1.4	3.0	1.2	1.6	-	951 Doing nothing, resting, relaxing
952 การสูบบุหรี่	0.7	0.4	0.7	1.2	0.6	0.5	-	952 Smoking
953 การได้ตรง การคิด การวางแผน	0.7	-	0.8	0.3	-	-	-	953 Reflecting/meditating, thinking, planning
981 การเดินทางที่เกี่ยวข้องกับกิจกรรมการดูแลและเอาใจใส่ตนเอง	0.9	0.8	0.8	1.2	1.0	0.9	-	981 Travel related
999 การดูแลและเอาใจใส่ตนเอง ซึ่งไม่ได้จัดประเภทไว้ข้างต้น	-	-	-	-	-	-	-	999 Others
000 ไม่ทราบ	-	-	-	-	-	-	-	000 Unknown

หน่วยเป็นชั่วโมงต่อวัน : Hour per day

ตารางที่ 5 เวลาที่ใช้โดยเฉลี่ยของประชากรอายุตั้งแต่ 10-30 ปี จำนวนตามกิจกรรมที่ทำ การเรียน และเพศ ภาคเหนือ

TABLE 5 AVERAGE TIME OF PARTICIPANTS 10-30 YEARS BY SELECTED ACTIVITY, ATTENDING SCHOOL AND SEX, NORTHERN REGION

หน่วยเป็นชั่วโมงต่อวัน : Hour per day

กิจกรรมหลัก	ยอดรวม				การเรียน Attending School				ไม่เรียน Not Attend				Main Activity
	รวม Total		หญิง Female		รวม Total		หญิง Female		รวม Total		หญิง Female		
	ชาย Male	หญิง Female	ชาย Male	หญิง Female	ชาย Male	หญิง Female	ชาย Male	หญิง Female	ชาย Male	หญิง Female	ชาย Male	หญิง Female	
A การทำงานในหน่วยงานเอกชน รัฐวิสาหกิจ รัฐบาล องค์การที่ไม่แสวงหากำไร (ทำงานในระบบ)	9.0	8.5	8.9	5.5	5.5	5.4	9.3	9.2	9.5	A Formal sector work			
001 การทำงานในอาชีพหลัก	7.5	7.6	7.4	4.8	6.2	4.4	7.7	7.5	8.0	001 Working time in main job			
002 การทำงานในอาชีพรอง ที่มีลักษณะเดียวกับการทำงานในอาชีพหลัก	2.0	2.0	-	-	-	-	2.0	2.0	-	002 Working time in other jobs			
003 พนักงานฝึกหัด การฝึกงานและการฝึกงานอื่นที่เกี่ยวข้อง	8.0	7.1	8.1	8.0	7.4	8.2	-	-	-	003 Working time as apprentice, intern and related positions			
006 การหยุดพักในช่วงสั้นๆ และการหยุดพักในวันหยุด	0.8	0.7	0.4	1.5	2.2	0.5	0.7	0.8	0.6	006 Short breaks and interruptions from work			
008 การอบรมและการศึกษาที่เกี่ยวข้องกับการทำงานในระบบ	1.5	2.7	2.3	1.1	0.5	2.3	1.6	1.3	2.2	008 Training and studies in relation to work in the "formal sector"			
011 การหยุดในช่วงก่อนหรือหลังการทำงาน	1.1	1.2	0.5	0.6	0.7	0.5	1.1	1.3	0.9	011 Idle time before/after work			
012 การหยุดพักกลางวัน	0.7	0.8	0.7	0.5	0.5	0.5	0.8	0.8	0.7	012 Lunch break from work			
021 การหางานทำในระบบ	6.8	-	1.1	-	-	-	6.8	7.3	1.1	021 Looking for work in the "formal sector"			
022 การหาข้อมูลหรือการจัดตั้งธุรกิจในระบบ	-	-	-	-	-	-	-	-	-	022 Looking for/setting up business in the "formal sector"			
031 การเดินทางที่เกี่ยวข้องกับการทำงานในระบบ	1.1	1.0	1.1	1.0	1.0	1.0	1.1	1.2	1.1	031 Travel related to work in the "formal sector"			
049 การทำงานในระบบ ซึ่งมีได้แก่ประเภทที่ใช้ในท้องถิ่น	-	-	-	-	-	-	-	-	-	049 Others			
B การทำงานในกิจกรรมการผลิตขั้นต้นของครัวเรือน	6.6	6.6	5.9	3.4	3.8	3.1	7.0	7.2	6.6	B Work for household in primary production activities			
051 การปลูกพืชและต้นไม้ พืชผักสวนครัว	6.2	6.1	5.8	3.8	4.2	3.3	6.4	6.5	6.3	051 Growing of crops and trees; Kitchen gardening			
052 การเลี้ยงสัตว์ การผลิตผลิตภัณฑ์จากสัตว์ การบริการสัตว์	1.9	1.5	0.6	0.8	0.6	0.9	2.1	1.8	2.5	052 Farming of animals			
053 การล่าสัตว์ การดักสัตว์ และการผลิตหนังสัตว์	2.7	3.1	1.5	4.5	4.7	1.5	2.1	2.4	1.2	053 Hunting, trapping and production of animal skins			
054 การหาของป่า การตัดไม้ การหาหิน และกิจกรรมการทำป่าไม้อื่นๆ	2.2	1.5	1.3	0.9	0.7	1.1	2.5	2.3	2.7	054 Gathering of wild products			
055 การประมง การเลี้ยงสัตว์น้ำ การเพาะเลี้ยงสัตว์น้ำ	5.5	4.5	4.7	6.5	6.2	6.8	5.3	5.3	4.7	055 Fishing			
056 การทำเหมืองแร่และเหมืองหิน	2.0	-	-	-	-	-	2.0	2.0	-	056 Mining and quarrying			
057 การเก็บ กับและการจัดสรรน้ำ	1.1	2.5	-	0.8	-	0.8	1.2	1.2	-	057 Collecting water			
058 การอบรมและการศึกษาที่เกี่ยวข้องกับการทำงานในกิจกรรมการผลิตขั้นต้นของครัวเรือน	3.0	-	-	-	-	-	3.0	-	3.0	058 Training and studies in relation to work			
061 การจัดซื้อหรือจัดหาวัตถุดิบเพื่อใช้สำหรับกิจกรรมการผลิตขั้นต้นของครัวเรือน	0.6	0.8	0.9	-	-	-	0.6	0.7	0.5	061 Purchasing/acquiring inputs			
062 การขายหรือจำหน่ายสินค้าและผลิตภัณฑ์ที่ได้จากกิจกรรมการผลิตขั้นต้นของครัวเรือน	1.2	2.1	0.8	0.7	-	0.7	1.3	1.7	1.0	062 Selling/disposing of outputs			
071 การหางานทำในกิจการของครัวเรือนที่ทำการเกษตรการผลิตขั้นต้น	2.0	-	2.0	-	-	-	2.0	-	2.0	071 Looking for work in primary production			
072 การหาข้อมูลหรือการจัดตั้งธุรกิจในกิจการของครัวเรือนที่ทำการเกษตรการผลิตขั้นต้น	-	-	-	-	-	-	-	-	-	072 Looking for/setting up business in primary production			
081 การเดินทางที่เกี่ยวข้องกับกิจกรรมการผลิตขั้นต้นของครัวเรือน	1.1	1.2	1.5	1.0	1.0	1.0	1.1	1.1	1.1	081 Travel related to primary production			
099 การทำงานในกิจกรรมการผลิตขั้นต้นของครัวเรือน ซึ่งมีได้แก่ประเภทที่ใช้ในเมือง	2.3	7.0	-	-	-	-	2.3	2.3	-	099 Others			

ตารางที่ 5 เวลาที่ใช้โดยเฉลี่ยของประชากรอายุตั้งแต่ 10-30 ปี จำนวนตามกิจกรรมที่ทำ การเรียน และเพศ ภาคเหนือ (ต่อ)

TABLE 5 AVERAGE TIME OF PARTICIPANTS 10-30 YEARS BY SELECTED ACTIVITY, ATTENDING SCHOOL AND SEX, NORTHERN REGION (Contd.)

หน่วยเป็นชั่วโมงต่อวัน : Hour per day

กิจกรรมหลัก	ยอดรวม						กำลังเรียน Attending School						Main Activity	
	รวม Total			เรียน Attend			ไม่เรียน Not Attend			ชาย Male	หญิง Female			
	รวม Total	ชาย Male	หญิง Female	รวม Total	ชาย Male	หญิง Female	รวม Total	ชาย Male	หญิง Female					
C														
การทำงานในกิจกรรมที่ไม่ใช่การผลิตขั้นต้นของครัวเรือน														
101 กระบวนการผลิตผลิตภัณฑ์อาหาร และการรับรักษาอาหาร	4.8	5.8	5.0	3.1	3.4	2.6	5.0	5.3	4.8	C	Work for household in non-primary production activities			
102 การผลิตผลิตภัณฑ์อาหารและเครื่องดื่มอื่น ๆ	4.2	8.3	8.5	3.7	2.8	6.3	4.3	4.2	4.3	101	Processing of food products			
103 การผลิตสิ่งทอ เครื่องแต่งกาย เครื่องหนัง และผลิตภัณฑ์ที่เกี่ยวข้อง	4.6	6.4	4.4	4.9	3.8	5.5	4.6	6.4	4.2	102	Making of other food products			
104 การผลิตผลิตภัณฑ์ถักทอขนสัตว์ทุกชนิด	4.2	5.1	5.0	4.4	5.2	3.0	4.2	5.1	4.1	103	Making textiles, wearing apparel, leather			
105 การเตรียมและการไม่ยาลูก	5.6	8.0	5.5	3.3	3.3	3.5	5.8	5.5	6.2	104	Craft-making using all types			
106 การผลิตอิฐ แบนคอนกรีต อิฐบล็อก แผ่นกระเบื้อง	-	-	-	-	-	-	-	-	-	105	Tobacco preparing and curing			
107 การผลิตสมุนไพรและยา	7.3	7.1	-	-	-	-	7.3	9.6	5.3	106	Making bricks, concrete slabs			
108 การอบรมและการศึกษาที่เกี่ยวข้องกับการทำงานในกิจกรรมที่ไม่ใช่การผลิตขั้นต้นของครัวเรือน	-	-	-	-	-	-	-	-	-	107	Making herbal and medicinal			
111 การจัดซื้อหรือจัดหาวัตถุดิบเพื่อใช้สำหรับกิจกรรมที่ไม่ใช่การผลิตขั้นต้นของครัวเรือน	1.6	0.4	0.8	2.0	2.0	-	1.5	0.4	1.7	111	Purchasing/acquiring inputs			
112 การขายหรือการทำการตลาดผลิตภัณฑ์ได้จากกิจกรรมที่ไม่ใช่การผลิตขั้นต้นของครัวเรือน	1.8	3.8	1.2	0.8	-	0.8	1.8	3.8	1.0	112	Selling/disposing of outputs			
121 การหางานทำในกิจกรรมของครัวเรือนที่ไม่ใช่การผลิตขั้นต้น	0.6	0.5	0.5	0.6	0.5	0.6	0.6	-	0.6	121	Looking for work in non-primary production			
122 การหาข้อมูลหรือการจัดตั้งธุรกิจในการของครัวเรือนที่ทำการผลิตที่ไม่ใช่การผลิตขั้นต้น	-	-	-	-	-	-	-	-	-	122	Looking for/setting up business in non-primary production			
131 การเดินทางที่เกี่ยวข้องกับกิจกรรมที่ไม่ใช่การผลิตขั้นต้นของครัวเรือน	1.1	0.9	1.0	0.8	0.7	1.0	1.1	0.7	1.9	131	Travel related to non-primary production			
149 การทำงานในกิจกรรมที่ไม่ใช่การผลิตขั้นต้นของครัวเรือน ที่ไม่ได้จัดประเภทไว้ในที่อื่น	-	-	-	-	-	-	-	-	-	149	Others			
D														
การทำงานในกิจกรรมการก่อสร้างของครัวเรือน														
151 การก่อสร้างและการซ่อมแซมสิ่งปลูกสร้างของตนเอง	7.2	7.4	5.1	5.8	0.7	6.6	7.6	8.4	6.2	D	Work for household in construction activities			
152 การก่อสร้างและการซ่อมแซมอาคาร ถนน เขื่อน และสิ่งปลูกสร้างอื่นๆ ที่ไม่ใช่ของตนเองและชุมชน	5.2	5.2	-	-	-	-	5.2	5.2	-	151	Construction and repair for own capital			
153 การก่อสร้างและการซ่อมแซมถนน อาคาร สะพาน เขื่อนของชุมชน	7.7	7.4	8.0	8.2	3.7	8.3	7.6	7.6	7.9	152	Construction and repair for buildings, roads			
158 การอบรมและการศึกษาที่เกี่ยวข้องกับการทำงานในกิจกรรมของครัวเรือนที่ทำการผลิตขั้นต้นของครัวเรือน	6.3	-	6.3	-	-	-	6.3	-	6.3	153	Community-organized construction			
161 การจัดซื้อหรือจัดหาวัตถุดิบเพื่อใช้สำหรับกิจกรรมการก่อสร้างของครัวเรือน	-	-	-	-	-	-	-	-	-	158	Training and studies in relation to work			
171 การหางานทำในกิจกรรมของครัวเรือนที่ทำการผลิตขั้นต้นของครัวเรือน	-	-	-	-	-	-	-	-	-	161	Purchasing/acquiring of inputs			
172 การหาข้อมูลหรือการจัดตั้งธุรกิจในการของครัวเรือนที่ทำการผลิตขั้นต้นของครัวเรือน	2.5	0.2	3.3	-	-	-	2.5	0.2	2.9	171	Looking for work in construction			
181 การเดินทางที่เกี่ยวข้องกับการก่อสร้างของครัวเรือน	-	-	-	-	-	-	-	-	-	172	Looking for/setting up business in construction			
199 การทำงานในกิจกรรมการก่อสร้างของครัวเรือน ที่ไม่ได้จัดประเภทไว้ในที่อื่น	1.0	0.9	1.0	0.7	0.3	0.7	1.1	1.1	1.0	181	Travel related			
	-	-	-	-	-	-	-	-	-	199	Others			

ตารางที่ 5 เวลาที่ใช้โดยเฉลี่ยของประชากรอายุตั้งแต่ 10-30 ปี จำนวนตามกิจกรรมที่ทำ การเรียน และเพศ ภาคเหนือ (ต่อ)

TABLE 5 AVERAGE TIME OF PARTICIPANTS 10-30 YEARS BY SELECTED ACTIVITY, ATTENDING SCHOOL AND SEX, NORTHERN REGION (Contd.)

หน่วยเป็นชั่วโมงต่อวัน : Hour per day

กิจกรรมหลัก	ยอดรวม				กำลังเรียน Attending School				Main Activity	
	รวม		หญิง		เรียน Attend		ไม่เรียน Not Attend			
	Total	Male	Female	Total	Male	Female	Total	Male		Female
E การทำงานในการให้บริการที่ก่อให้เกิดรายได้ของครัวเรือน	7.3	7.5	7.0	3.7	3.6	3.7	8.0	7.9	8.1	E Work for household providing services for income
201 การจัดเตรียมและการจำหน่ายอาหารและเครื่องดื่ม	5.8	5.4	6.0	2.7	2.2	3.0	6.5	5.8	7.2	201 Preparing and selling food
202 การขายของมือสองในตลาด การขายตามข้างถนน การส่งขาย	6.8	6.7	7.3	4.2	3.5	4.6	7.2	6.4	7.9	202 Petty trading; door-to-door vending
211 การประกอบติดตั้ง ปรับตั้งเครื่องมือ อุปกรณ์เครื่องจักรกล	8.9	4.2	1.5	2.0	2.0	-	9.3	8.3	10.6	211 Fitting, installing, tool setting, maintaining
212 การซ่อมแซมยานพาหนะ	6.7	7.1	2.0	2.3	2.3	-	6.8	7.1	1.1	212 Repair of vehicles
213 การซ่อมแซมของใช้ส่วนบุคคล	7.5	7.5	7.5	-	-	-	7.5	7.5	7.5	213 Repair of personal goods
214 การซ่อมแซมของใช้ในครัวเรือน	2.5	3.8	0.5	0.5	-	0.5	3.8	3.8	-	214 Repair of household goods
221 การให้เช่าห้อง ที่พัก และการให้บริการที่เกี่ยวข้อง	2.2	1.3	3.0	-	-	-	2.2	1.3	3.0	221 Renting out rooms
222 การให้ยืมและยืมเงิน การแลกเปลี่ยนเงินตราต่างประเทศ	1.5	4.7	-	0.8	-	0.8	1.9	1.9	-	222 Lending and collecting money
223 การพิมพ์ การประมวลผลคำ การเขียนโปรแกรม การลงรหัสข้อมูล	5.0	3.5	1.5	1.7	1.7	-	5.1	5.4	1.7	223 Typing, word processing, programming, encoding
224 การทำบัญชี การลงบัญชี การให้บริการด้านกฎหมาย และการให้บริการที่เกี่ยวข้อง	2.6	7.8	0.7	-	-	-	2.6	7.8	0.7	224 Accounting, bookkeeping, legal
225 การสอนพิเศษ	2.2	1.5	3.6	1.0	-	1.0	3.2	1.5	3.6	225 Tutoring
226 การให้บริการทางการแพทย์และทันตกรรม	6.8	-	6.8	-	-	-	6.8	-	6.8	226 Provision of medical
227 การให้บริการดูแลและบำบัดรักษาโรค	2.7	-	2.7	-	-	-	2.7	-	2.7	227 Provision of nursing
231 การให้บริการดูแลส่วนบุคคล	5.5	1.5	6.4	3.5	2.0	3.6	5.9	5.3	6.0	231 Provision of personal care services
232 การให้บริการดูแลสุขภาพส่วนบุคคลที่ไม่ใช่ผู้ช่วยอายุ	6.6	6.6	-	-	-	-	6.6	6.6	-	232 Provision of non-professional health care
241 การขนส่งสินค้า	8.9	8.8	2.3	3.0	4.0	2.3	9.0	9.0	-	241 Transporting goods
242 การขนส่งผู้โดยสาร	5.5	7.3	-	-	-	-	5.5	5.5	-	242 Transporting passengers
251 การให้บริการชำระค่าใช้จ่ายในครัวเรือน	0.4	0.5	0.5	-	-	-	0.4	0.5	0.4	251 Providing paid domestic services
261 การฝึกอบรมและการศึกษาที่เกี่ยวข้องกับการทำงานในกิจกรรมการให้บริการ	-	-	-	-	-	-	-	-	-	261 Training and studies related to work
271 การหางานทำในกิจการของครัวเรือนที่ทำการบริการ	4.9	7.9	3.2	2.3	-	2.3	5.0	7.9	3.2	271 Looking for work in service activities in household enterprise
281 การเดินทางที่เกี่ยวข้องกับกิจกรรมการให้บริการที่ก่อให้เกิดรายได้	1.2	1.1	1.0	0.8	0.9	0.7	1.2	1.3	1.2	281 Travel related
299 การทำงานในการให้บริการที่ก่อให้เกิดรายได้ของครัวเรือน ซึ่งมิได้จัดประเภทไว้ในที่อื่น	6.0	6.7	4.9	5.3	5.3	-	6.5	6.7	6.5	299 Others

ตารางที่ 5 เวลาที่ใช้โดยเฉลี่ยของประชากรอายุตั้งแต่ 10-30 ปี จำนวนตามกิจกรรมที่ทำ การเรียน และเพศ ภาคเหนือ (ต่อ)

TABLE 5 AVERAGE TIME OF PARTICIPANTS 10-30 YEARS BY SELECTED ACTIVITY, ATTENDING SCHOOL AND SEX, NORTHERN REGION (Contd.)

หน่วยเป็นชั่วโมงต่อวัน : Hour per day

กิจกรรมหลัก	ยอดรวม						ภาพเรียน Attending School						Main Activity
	รวม Total			เรียน Attend			ไม่เรียน Not Attend			รวม Total	ชาย Male	หญิง Female	
	รวม Total	ชาย Male	หญิง Female	รวม Total	ชาย Male	หญิง Female	รวม Total	ชาย Male	หญิง Female				
H การให้บริการชุมชนและการให้ความช่วยเหลือครัวเรือนอื่น	2.3	2.5	1.9	2.0	1.5	2.3	2.5	2.5	2.5	2.5	-	-	H Providing community services and help to other households
401 การให้ความช่วยเหลือครัวเรือนอื่นด้านการบำรุงรักษาและการจัดการครัวเรือน	2.0	2.2	1.9	1.9	1.8	2.0	2.1	2.1	2.6	2.4	-	-	401 Household maintenance and management
402 การให้ความช่วยเหลือครัวเรือนอื่นด้านการซื้อปุ๋ยหรือกำจัดมูลสัตว์และบริการ	1.2	0.8	1.5	1.5	-	1.5	1.1	1.1	1.1	1.3	-	-	402 Shopping for / purchasing of goods
403 การให้ความช่วยเหลือครัวเรือนอื่นด้านการก่อสร้าง และการซ่อมแซมที่อยู่อาศัยและสิ่งปลูกสร้างอื่นๆ	2.0	2.0	-	-	-	-	2.0	2.0	2.0	-	-	-	403 Construction
404 การให้ความช่วยเหลือครัวเรือนอื่นด้านการซ่อมแซมเครื่องอุปโภคบริโภคและของใช้ในครัวเรือน	2.3	3.1	0.5	2.9	2.9	-	2.1	2.1	2.2	-	-	-	404 Repairs of consumer
405 การให้ความช่วยเหลือครัวเรือนอื่นด้านธุรกิจหรือฟาร์มและด้านงานจ้างงาน โดยไม่ได้รับค่าตอบแทน	4.8	2.2	3.1	2.7	2.3	2.9	5.4	2.7	2.7	0.5	-	-	405 Unpaid help in business/farm
406 การให้ความช่วยเหลือครัวเรือนอื่นด้านงานดูแลเด็ก	2.8	-	2.2	3.9	-	3.9	1.4	1.4	-	6.4	-	-	406 Childcare as help to other households
407 การให้ความช่วยเหลือครัวเรือนอื่นด้านการดูแลผู้ใหญ่	2.1	2.2	1.9	1.6	1.6	-	2.4	3.5	3.5	1.4	-	-	407 Adult care as help to other households
408 การให้ความช่วยเหลือครัวเรือนอื่นด้านการขนส่ง	1.2	0.6	-	0.6	0.6	-	1.3	1.3	-	1.9	-	-	408 Transportation
411 การใช้บริการเพื่อชุมชน เช่น การทำอาหารที่ร่วมลงของกับชุมชน เป็นต้น	0.4	-	0.4	0.4	0.3	0.4	0.4	0.4	-	1.3	-	-	411 Community-organized work
412 การใช้บริการซ่อมแซมถนน อาคาร ทำความสะอาด การปรับและเตรียมพื้นที่ในชุมชน	1.7	0.5	0.7	0.5	0.6	0.5	6.9	6.9	6.9	0.4	-	-	412 Work on road/building repair
413 การจัดตั้งและการใช้บริการที่ชุมชนในการให้ความช่วยเหลือให้กับหมู่บ้าน ท้องถิ่น	2.9	5.4	-	5.4	5.4	-	2.8	1.7	1.7	-	-	-	413 Organizing working on community-based assistance to villages sub-locations
414 การจัดตั้งและการให้บริการที่ชุมชนในการให้ความช่วยเหลือครอบครัวและบุคคล	3.2	-	3.2	3.2	-	3.2	-	-	-	9.8	-	-	414 Organizing working on community-based assistance to families and individuals
421 การทำงานอาสาสมัครให้กับองค์กร (ไม่ได้ให้ความช่วยเหลือบุคคลอื่นโดยตรง)	0.5	0.4	0.3	0.6	0.6	0.2	0.4	0.5	0.5	-	-	-	421 Volunteer work for organizations
422 การทำงานอาสาสมัครในนามองค์กร (ให้ความช่วยเหลือบุคคลอื่นโดยตรง)	-	-	-	-	-	-	-	-	-	0.4	-	-	422 Volunteer work through organizations
431 การเข้าร่วมประชุม	2.6	0.7	-	2.4	0.7	2.7	3.2	3.2	3.2	-	-	-	431 Attendance in meetings
441 การมีส่วนร่วมในชุมชนและความรับผิดชอบที่เกี่ยวข้อง	1.2	5.0	-	2.7	2.7	-	1.1	2.3	2.3	-	-	-	441 Involvement in civic
481 การเดินทางที่เกี่ยวข้องกับการให้บริการชุมชนและการให้ความช่วยเหลือครัวเรือนอื่น	0.9	0.9	0.9	0.8	0.7	0.8	0.9	0.9	0.9	0.2	-	-	481 Travel related
499 การให้บริการชุมชนและการให้ความช่วยเหลือครัวเรือนอื่น ซึ่งมีได้จัดประเภทไว้ในที่อื่น	-	-	-	-	-	-	-	-	-	0.9	-	-	499 Others

ตารางที่ 5 เวลาที่ใช้โดยเฉลี่ยของประชากรอายุตั้งแต่ 10-30 ปี จำนวนตามกิจกรรมที่ทำ การเรียน และเพศ ภาคเหนือ (ต่อ)

TABLE 5 AVERAGE TIME OF PARTICIPANTS 10-30 YEARS BY SELECTED ACTIVITY, ATTENDING SCHOOL AND SEX, NORTHERN REGION (Contd.)

หน่วยเป็นชั่วโมงต่อวัน : Hour per day

กิจกรรมหลัก	ยอดรวม						ภาพเรียน Attending School						Main Activity
	รวม			ไม่เรียน			เรียน Attend			ไม่เรียน Not Attend			
	Total	ชาย Male	หญิง Female	Total	ชาย Male	หญิง Female	Total	ชาย Male	หญิง Female	Total	ชาย Male	หญิง Female	
I การเรียนรู้	7.7	7.7	7.7	7.8	7.8	7.7	3.1	2.6	3.3	I Learning			
501 การเข้าเรียนตั้งแต่เช้ามืด ประถม มัธยม อาชีวฯ จุดจบศึกษา การศึกษาผู้ใหญ่ และศึกษาเฉพาะทาง	6.0	5.8	5.9	6.0	5.9	6.1	4.6	6.3	4.2	501 School/university attendance			
502 การหยุดพักหรือเรียนในชื่อ 501	0.7	0.5	0.7	0.7	0.7	0.7	0.4	-	0.4	502 Breaks/waiting at place			
503 การศึกษาค้นคว้าด้วยตนเองในระบบการศึกษาทางไกล (วิดีโอ สื่อทางเสียง ระบบออนไลน์)	-	-	-	-	-	-	-	-	-	503 Self-study for distance education course work			
511 การทำรายงาน การทบทวนหลักสูตร การเขียนพิเศษ วิเคราะห์วิจัยที่เกี่ยวข้องกับการศึกษาในระบบ	1.6	1.8	1.9	1.6	1.4	1.8	2.0	1.4	2.4	511 Homework, course review			
521 การศึกษาเพิ่มเติม การศึกษาของระบบ และวิชาต่างๆ ในช่วงระหว่างเวลาว่าง	1.2	1.3	1.6	1.2	1.3	1.2	1.0	-	1.0	521 Additional study, non-formal education			
531 การฝึกอบรมและการศึกษาเพื่อพัฒนาอาชีพและวิชาชีพ	3.8	4.8	5.4	3.9	2.9	5.5	3.4	5.0	2.9	531 Career/professional development training			
571 การทำกิจกรรมอื่นๆ ที่เกี่ยวข้องกับกิจกรรมการเรียนรู้	0.7	0.8	0.8	0.7	0.7	0.8	0.5	0.5	0.5	571 Other activities done in relation to learning activities			
581 การเดินทางที่เกี่ยวข้องกับการเรียนรู้	1.1	1.0	1.1	1.1	1.1	1.1	1.0	1.0	1.0	581 Travel related			
599 กิจกรรมการเรียนรู้ ซึ่งมิได้จัดประเภทไว้ในที่อื่น	-	-	-	-	-	-	-	-	-	599 Others			
J การเข้าสังคมและการมีส่วนร่วมในชุมชน	1.7	1.8	1.6	1.5	1.6	1.4	2.0	2.3	1.6	J Socializing and community participation			
601 การพูด การสนทนา และการโทรศัพท์	1.3	1.3	1.2	1.2	1.2	1.2	1.4	1.5	1.2	601 Talking, conversing			
602 กิจกรรมการเข้าสังคม และการพบปะสังสรรค์	2.1	2.5	1.8	1.8	2.1	1.3	2.2	2.3	1.7	602 Socializing activities			
603 การอ่านและการเขียนจดหมาย	0.3	-	0.3	0.3	-	0.3	-	-	-	603 Reading and writing mail			
604 การไม่เข้าสังคมหรือการต่อต้านสังคมหรือการมองสังคมในแง่ลบ ได้แก่ การเข้าร่วมประท้วง ต่อต้าน	0.5	-	-	0.5	0.5	-	-	-	-	604 Unsocial/anti-social			
621 การมีส่วนร่วมในการฉลองเหตุการณ์ทางด้านประเพณีวัฒนธรรมหรือประวัติศาสตร์ท้องถิ่น	1.2	1.8	8.2	1.0	0.4	8.2	1.3	1.5	1.0	621 Participating in community celebrations of cultural/historical events			
622 การมีส่วนร่วมในพิธีหรือกิจกรรมของชุมชน (ไม่ใช่ทางศาสนา)	3.2	2.3	1.6	1.8	1.7	1.8	4.2	3.2	5.5	622 Participating in community rites/events (non-religious)			
623 การมีส่วนร่วมในงานสังคมของชุมชน (งานดนตรี งานเต้นรำ เป็นต้น)	-	-	-	-	-	-	-	-	-	623 Participating in community social			
631 การเดินทางที่เกี่ยวข้องกับการเข้าสังคมและการมีส่วนร่วมในชุมชน	0.9	1.0	1.2	0.9	0.9	0.8	1.0	1.0	1.0	631 Travel related			
649 การเข้าสังคมและการมีส่วนร่วมในชุมชน ซึ่งมิได้จัดประเภทไว้ในที่อื่น	-	-	-	-	-	-	-	-	-	649 Others			

ตารางที่ 6 เวลาที่ใช้โดยเฉลี่ยของประชากรอายุตั้งแต่ 10 ปีขึ้นไป จำนวนตามกิจกรรมหลัก และระดับการศึกษาที่สำเร็จ ภาคเหนือ

TABLE 6 AVERAGE TIME OF PARTICIPANTS 10 YEARS OF AGE AND OVER BY MAIN ACTIVITY AND EDUCATIONAL ATTAINMENT, NORTHERN REGION

หน่วยเป็นชั่วโมงต่อวัน : Hour per day

กิจกรรมหลัก	มัธยมศึกษาตอนปลาย				อุดมศึกษา				Main Activity				
	รวม	ไม่มี การศึกษา	ต่ำกว่า ประถมศึกษา	มัธยมศึกษาตอนต้น	Upper Secondary Level		Higher Level						
					สายสามัญ	สายวิชาชีพ	สายวิชาชีพ	สายวิชา- อื่นๆ					
Total	None	Less than Elementary	Lower Secondary	General/ Academic	Teacher Training	Technical Education	Teacher Training	Others Unknown					
A การทำงานในหน่วยงานเอกชน รัฐวิสาหกิจ รัฐบาล องค์การที่ไม่แสวงหากำไร (ทั้งงานในระบบ)	8.5	4.8	7.3	8.4	8.6	8.4	8.8	9.0	9.1	8.8	9.5	-	A Formal sector work
001 การทำงานในอาชีพหลัก	7.3	5.1	7.7	7.7	7.5	6.8	7.0	4.7	7.2	7.0	7.8	-	001 Working time in main job
002 การทำงานในอาชีพรองที่มีลักษณะเดียวกับการทำงานในอาชีพหลัก	2.0	-	0.3	-	0.2	2.0	-	2.0	3.2	1.9	-	-	002 Working time in other jobs
003 พักงานสัปดาห์ การฝึกงานและการฝึกงานอื่นที่เกี่ยวข้อง	7.6	-	-	1.3	6.7	9.9	9.1	-	-	-	-	-	003 Working time as apprentice, intern and related positions
006 การหยุดพักในช่วงสั้นๆ และการหยุดยกเว้นในช่วงเวลาสั้นๆและทำงาน	0.6	0.5	0.7	0.7	0.7	0.6	0.6	-	0.6	0.5	0.2	-	006 Short breaks and interruptions from work
008 การอบรมและการศึกษาที่เกี่ยวข้องกับการทำงานในระบบ	3.0	-	-	0.5	-	3.7	-	2.3	3.7	4.2	-	-	008 Training and studies in relation to work in the "formal sector"
011 การหยุดในช่วงก่อนหรือหลังการทำงาน	0.9	2.0	1.1	1.0	1.1	0.9	0.5	-	0.4	0.5	1.1	-	011 Idle time before/after work
012 การหยุดพักกลางวัน	0.7	0.6	0.7	0.7	0.7	0.8	0.6	0.5	0.7	0.7	1.0	-	012 Lunch break from work
021 การทำงานไม่ระบบ	0.7	-	0.5	1.0	0.9	-	0.7	-	-	-	-	-	021 Looking for work in the "formal sector"
022 การหาข้อมูลหรือการจัดตั้งธุรกิจในระบบ	0.5	-	-	-	-	-	-	-	-	0.5	-	-	022 Looking for/setting up business in the "formal sector"
031 การเดินทางที่เกี่ยวข้องกับการทำงานในระบบ	1.0	0.6	0.9	1.0	0.9	1.2	1.2	1.0	1.1	1.0	1.1	0.5	031 Travel related to work in the "formal sector"
049 การทำงานในระบบ ซึ่งมีได้แค่ประเภทไว้มืออื่น	-	-	-	-	-	-	-	-	-	-	-	-	049 Others
B การทำงานในกิจกรรมการผลิตขั้นต้นของครัวเรือน	6.4	6.0	6.4	6.7	6.2	6.2	6.9	4.3	3.8	5.6	4.1	-	B Work for household in primary production activities
051 การปลูกพืชและต้นไม้ พืชผักสวนครัว	5.7	6.2	5.7	5.9	5.8	5.4	6.0	3.3	3.0	3.2	3.2	-	051 Growing of crops and trees; kitchen gardening
052 การเลี้ยงสัตว์ การผลิตผลิตภัณฑ์จากสัตว์ การบริการสัตว์	2.3	3.1	2.3	2.1	2.7	2.0	2.3	-	1.9	3.8	1.0	-	052 Farming of animals
053 การล่าสัตว์ การทำสัตว์ และการผลิตหนังสัตว์	3.9	1.5	4.5	4.3	-	2.6	-	0.3	-	-	-	-	053 Hunting, trapping and production of animal skins
054 การทำของป่า การทำไม้ การหาเห็ด และกิจกรรมการทำป่าอื่นๆ	2.2	3.4	2.0	2.3	1.6	3.4	0.5	-	-	-	-	-	054 Gathering of wild products
055 การประมง การเลี้ยงสัตว์น้ำ การเพาะเลี้ยงสัตว์น้ำ	3.2	2.3	2.0	4.9	3.3	3.3	3.0	0.7	4.2	4.5	-	-	055 Fishing
056 การทำเหมืองแร่และเหมืองหิน	-	-	-	-	-	-	-	-	-	-	-	-	056 Mining and quarrying
057 การเก็บกักและการจัดสรรน้ำ	2.2	1.0	2.1	4.7	-	1.5	-	-	-	-	-	-	057 Collecting water
058 การอบรมและการศึกษาที่เกี่ยวข้องกับการทำงานในกิจกรรมการผลิตขั้นต้นของครัวเรือน	2.7	-	-	-	2.7	-	-	-	-	-	-	-	058 Training and studies in relation to work
061 การจัดซื้อหรือจัดหาวัตถุดิบเพื่อใช้สำหรับกิจกรรมการผลิตขั้นต้นของครัวเรือน	1.1	0.8	1.3	0.6	1.3	0.6	-	-	-	7.0	-	-	061 Purchasing/acquiring inputs
062 การขายหรือการกำหนดราคาและผลิตภัณฑ์ที่ได้จากกิจกรรมการผลิตขั้นต้นของครัวเรือน	2.4	-	3.0	1.4	1.0	0.6	4.0	1.2	12.0	11.2	-	-	062 Selling/disposing of outputs
071 การหางานทำในกิจกรรมของครัวเรือนที่ทำการเกษตรการผลิตขั้นต้น	2.0	-	2.2	2.0	-	-	-	-	-	-	-	-	071 Looking for work in primary production
072 การหาข้อมูลหรือการจัดตั้งธุรกิจในการของครัวเรือนที่ทำการเกษตรการผลิตขั้นต้น	-	-	-	-	-	-	-	-	-	-	-	-	072 Looking for/setting up business in primary production
081 การเดินทางที่เกี่ยวข้องกับการผลิตขั้นต้นของครัวเรือน	1.2	1.1	1.2	1.2	1.1	1.4	1.6	1.7	1.1	1.0	0.9	-	081 Travel related to primary production
089 การทำงานในกิจกรรมการผลิตขั้นต้นของครัวเรือน ซึ่งมีได้แค่ประเภทไว้มืออื่น	5.6	5.2	5.0	7.0	7.0	-	-	0.3	-	-	-	-	089 Others

ตารางที่ 6 เวลาที่ใช้โดยเฉลี่ยของประชากรอายุตั้งแต่ 10 ปีขึ้นไป จำแนกตามกิจกรรมหลัก และระดับการศึกษาที่สำเร็จ ภาคเหนือ (ต่อ)

TABLE 6 AVERAGE TIME OF PARTICIPANTS 10 YEARS OF AGE AND OVER BY MAIN ACTIVITY AND EDUCATIONAL ATTAINMENT, NORTHERN REGION (Contd.)

หน่วยเป็นชั่วโมงต่อวัน : Hour per day

กิจกรรมหลัก Main Activity	มัธยมศึกษาตอนปลาย Upper Secondary Level				อุดมศึกษา Higher Level															
	รวม Total	ไม่มี การศึกษา None	ต่ำกว่า ประถมศึกษา Less than Elementary	ประถมศึกษา Elementary	มัธยมศึกษา Lower Secondary		อุดมศึกษา Higher Technical Education													
					ตอนต้น Secondary	ตอนต้น Academic	สายวิชาชีพ Vocational Teacher Training	สายวิชาชีพ Higher Teacher Training												
C การทำงานในกิจกรรมที่ไม่ใช่การผลิตขั้นต้นของครัวเรือน																				
101 กระบวนการผลิตผลิตภัณฑ์อาหาร และการบริการอาหาร	5.7	5.7	5.6	6.5	4.8	5.5	4.6	-	4.9	6.7	1.5	-	-	-	-	-	-	-	-	C Work for household in non-primary production activities
102 การผลิตผลิตภัณฑ์อาหารและเครื่องดื่มอื่นๆ	5.5	5.4	4.4	8.0	3.8	1.0	4.4	-	-	9.7	-	-	-	-	-	-	-	-	-	101 Processing of food products
103 การผลิตสิ่งทอ เครื่องแต่งกาย เครื่องหนัง และผลิตภัณฑ์เกี่ยวเนื่อง	5.5	3.6	6.1	4.8	4.0	5.6	-	-	6.1	8.5	2.3	-	-	-	-	-	-	-	-	102 Making of other food products
104 การผลิตผลิตภัณฑ์เครื่องสำอางทุกชนิด	6.2	6.3	6.3	7.5	5.7	5.6	4.2	-	1.8	2.7	-	-	-	-	-	-	-	-	-	103 Making textiles, wearing apparel, leather
105 การเตรียมและกาบปโมบายสูบ	5.8	6.2	5.0	6.1	6.8	7.4	-	-	9.3	-	-	-	-	-	-	-	-	-	-	104 Craft-making using all types
106 การผลิตถุง แบนคอนกรีต อลูมิเนียม และกระเบื้อง	6.5	-	6.5	-	-	-	-	-	-	-	-	-	-	-	-	-	-	-	-	105 Tobacco preparing and curing
107 การผลิตสมุนไพรและยา	7.1	7.1	7.0	-	-	-	-	-	-	-	-	-	-	-	-	-	-	-	-	106 Making bricks, concrete slabs
108 การอบรมและการศึกษาที่เกี่ยวข้องกับการทำงานในกิจกรรมที่ไม่ใช่การผลิตขั้นต้นของครัวเรือน	1.2	-	-	-	1.2	-	-	-	-	-	-	-	-	-	-	-	-	-	-	107 Making herbal and medicinal
111 การจัดทำหรือจัดหาวัตถุดิบเพื่อใช้สำหรับกิจกรรมที่ไม่ใช่การผลิตขั้นต้นของครัวเรือน	5.3	-	5.3	-	-	-	-	-	-	-	-	-	-	-	-	-	-	-	-	108 Training and studies in relation to work
112 การขายหรือยกยี่ห้อสินค้าและผลิตภัณฑ์ที่ได้จากกิจกรรมที่ไม่ใช่การผลิตขั้นต้นของครัวเรือน	2.0	3.9	3.3	0.9	1.3	0.2	-	-	0.2	1.2	0.3	-	-	-	-	-	-	-	-	111 Purchasing/acquiring inputs
121 การทำงานในกิจการของครัวเรือนที่ทำกิจกรรมที่ไม่ใช่การผลิตขั้นต้น	4.0	-	4.9	0.8	1.3	-	5.6	-	4.5	3.8	0.3	-	-	-	-	-	-	-	-	112 Selling/disposing of outputs
122 การหาข้อมูลหรือการจัดตั้งธุรกิจในการของครัวเรือนที่ทำกิจกรรมที่ไม่ใช่การผลิตขั้นต้น	0.9	-	1.5	0.7	0.5	-	-	-	-	-	-	-	-	-	-	-	-	-	-	121 Looking for work in non-primary production
131 การเดินทางที่เกี่ยวข้องกับกิจกรรมที่ไม่ใช่การผลิตขั้นต้นของครัวเรือน	3.3	-	-	3.3	-	-	-	-	-	-	-	-	-	-	-	-	-	-	-	122 Looking for/setting up business in non-primary production
149 การทำงานในกิจกรรมที่ไม่ใช่การผลิตขั้นต้นของครัวเรือน ซึ่งมิได้จัดประเภทไว้ในที่อื่น	1.1	0.8	1.3	1.1	0.9	0.7	0.8	-	-	0.5	0.3	-	-	-	-	-	-	-	-	131 Travel related to non-primary production
D การทำงานในกิจกรรมการก่อสร้างของครัวเรือน																				
151 การก่อสร้างและการซ่อมแซมสิ่งปลูกสร้างของตนเอง	7.0	8.4	7.3	7.7	5.9	6.1	6.8	-	5.1	5.8	-	-	-	-	-	-	-	-	-	D Work for household in construction activities
152 การก่อสร้างและการซ่อมแซมอาคาร ถนน เขื่อน และสิ่งปลูกสร้างอื่นๆที่ไม่ใช่ของตนเองและชุมชน	4.5	-	4.6	4.4	3.9	1.3	8.2	-	1.0	7.2	-	-	-	-	-	-	-	-	-	151 Construction and repair for own capital
153 การก่อสร้างและการซ่อมแซมถนน อาคาร สะพาน เขื่อนของชุมชน	7.1	7.7	7.1	7.5	6.5	7.9	4.0	-	6.9	2.0	-	-	-	-	-	-	-	-	-	152 Construction and repair for buildings, roads
158 การอบรมและการศึกษาที่เกี่ยวข้องกับการทำงานในกิจการของครัวเรือนที่ทำการรวมการก่อสร้าง	6.5	-	7.5	-	6.3	3.5	-	-	-	-	-	-	-	-	-	-	-	-	-	153 Community-organized construction
161 การจัดซื้อหรือจัดหาวัตถุดิบเพื่อใช้สำหรับกิจกรรมการก่อสร้างของครัวเรือน	0.4	-	0.5	-	0.3	-	-	-	-	-	-	-	-	-	-	-	-	-	-	158 Training and studies in relation to work
171 การทำงานทำในกิจการของครัวเรือนที่ทำกิจกรรมการก่อสร้าง	1.9	2.2	1.2	-	0.2	-	-	-	2.7	-	-	-	-	-	-	-	-	-	-	161 Purchasing/acquiring of inputs
172 การขายข้อมูลหรือการจัดตั้งธุรกิจในกิจการของครัวเรือนที่ทำการรวมการก่อสร้าง	1.1	1.1	1.1	1.4	1.1	0.9	1.5	-	1.0	1.2	-	-	-	-	-	-	-	-	-	171 Looking for work in construction
181 การเดินทางที่เกี่ยวข้องกับกิจกรรมการก่อสร้างของครัวเรือน	1.1	1.1	1.1	1.4	1.1	0.9	1.5	-	1.0	1.2	-	-	-	-	-	-	-	-	-	172 Looking for/setting up business in construction
199 การทำงานในกิจกรรมการก่อสร้างของครัวเรือน ซึ่งมิได้จัดประเภทไว้ในที่อื่น	-	-	-	-	-	-	-	-	-	-	-	-	-	-	-	-	-	-	-	181 Travel related

ตารางที่ 6 เวลาที่ใช้โดยเฉลี่ยของประชากรอายุตั้งแต่ 10 ปีขึ้นไป จำนวนตามกิจกรรมหลัก และระดับการศึกษาที่สำเร็จ ภาคเหนือ (ต่อ)

TABLE 6 AVERAGE TIME OF PARTICIPANTS 10 YEARS OF AGE AND OVER BY MAIN ACTIVITY AND EDUCATIONAL ATTAINMENT, NORTHERN REGION (Contd.)

หน่วยเป็นชั่วโมงต่อวัน : Hour per day

กิจกรรมหลัก	มัธยมศึกษาตอนปลาย				อุดมศึกษา				Main Activity					
	รวม	ไม่มี การศึกษา	ต่ำกว่า ประถมศึกษา	มัธยมศึกษาตอนต้น	Upper Secondary Level		Higher Level							
					สายสามัญ	สายวิชาชีพ	สายวิชาการ	สายวิชาชีพ						
Total	None	Less than Elementary	Lower Secondary	General/Academic	Vocational/Teacher Training	Technical Education	Higher Teacher Training	Others Unknown						
E การทำงานในการให้บริการที่ก่อให้เกิดรายได้ของครัวเรือน	7.6	7.5	7.6	7.2	8.1	7.0	7.9	-	7.9	8.1	6.0	11.3	9.8	E Work for household providing services for income
201 การจัดเตรียมและจำหน่ายอาหารและเครื่องดื่ม	6.5	7.2	6.9	5.9	6.1	6.2	6.5	-	6.6	6.3	4.8	-	9.8	201 Preparing and selling food
202 การขายของเบ็ดเตล็ด การขายตามบ้าน การขายตามข้างถนน การเช่า	7.0	6.0	6.7	6.7	7.4	6.7	7.4	-	7.5	7.3	5.6	11.7	-	202 Petty trading; door-to-door vending
211 การประกอบติดตั้ง ปรับตั้งเครื่องใช้ บำรุงรักษา และการซ่อมแซมเครื่องใช้เครื่องจักรกล	6.1	-	6.6	4.4	7.9	2.4	-	-	8.2	1.5	0.7	-	-	211 Fitting, installing, tool setting, maintaining
212 การซ่อมแซมยานพาหนะ	7.1	6.2	6.4	5.9	8.1	6.6	6.5	-	9.4	5.8	-	-	-	212 Repair of vehicles
213 การซ่อมแซมของใช้ส่วนบุคคล	6.9	-	7.4	7.3	-	-	6.1	-	4.3	7.5	-	-	-	213 Repair of personal goods
214 การซ่อมแซมของใช้ในครัวเรือน	4.2	-	8.0	-	3.0	3.6	2.7	-	3.6	0.6	-	-	-	214 Repair of household goods
221 การให้เช่าห้อง ที่พัก และการให้บริการที่เกี่ยวข้อง	4.3	0.6	4.8	6.0	7.6	4.7	-	-	3.9	4.7	4.5	-	-	221 Renting out rooms
222 การกู้ยืมและการเก็บเงิน การแลกเปลี่ยนเงินตราต่างประเทศ	4.6	-	5.0	4.7	2.0	-	-	-	-	-	8.0	-	-	222 Lending and collecting money
223 การพิมพ์ การประมวลผลคำ การเขียนโปรแกรม การถอดรหัสข้อมูล	3.9	4.0	6.8	-	2.1	9.1	4.5	-	4.0	3.0	5.0	-	-	223 Typing, word processing, programming, encoding
224 การทำบัญชี การลงบัญชี การให้บริการด้านกฎหมาย และการให้บริการที่เกี่ยวข้อง	3.6	-	-	2.0	3.3	0.7	1.7	-	6.6	3.8	-	-	-	224 Accounting, bookkeeping, legal
225 การสอนพิเศษ	3.1	-	-	-	-	-	-	-	3.9	-	2.8	-	-	225 Tutoring
226 การให้บริการทางการแพทย์และทันตกรรม	6.7	-	-	-	-	-	-	-	4.2	7.0	6.8	-	-	226 Provision of medical
227 การให้บริการดูแลและบำบัดรักษาโรค	4.9	-	-	-	-	4.2	-	-	6.7	-	-	-	-	227 Provision of nursing
231 การให้บริการดูแลสุขภาพส่วนบุคคล	6.0	5.9	5.2	6.6	6.3	6.2	7.3	-	8.5	7.9	2.8	10.7	-	231 Provision of personal care services
232 การให้บริการสุขภาพโดยบุคคลที่ไม่ใช่บุคลากร	6.0	-	4.2	1.5	-	-	-	-	-	8.0	-	-	-	232 Provision of non-professional health care
241 การขนส่งสินค้า	7.8	9.0	7.8	9.2	7.1	4.5	-	-	5.0	-	-	-	-	241 Transporting goods
242 การขนส่งผู้โดยสาร	6.8	-	6.1	8.7	5.6	5.5	5.5	-	11.3	3.8	8.9	-	-	242 Transporting passengers
251 การให้บริการชำระค่าใช้จ่ายในครัวเรือน	1.2	1.2	2.8	-	0.5	0.5	-	-	-	-	-	-	-	251 Providing paid domestic services
261 การฝึกอบรมและการศึกษาที่เกี่ยวข้องกับการทำงานในกิจกรรมการให้บริการ	3.8	-	-	4.2	4.4	-	-	-	1.3	-	-	-	-	261 Training and studies related to work
271 การทำงานทำในกิจกรรมของครัวเรือนซึ่งทำกิจกรรมการให้บริการ	5.2	3.1	3.0	6.0	9.2	6.4	1.5	-	8.5	4.5	-	-	-	271 Looking for work in service activities in household enterprise
281 การเดินทางที่เกี่ยวข้องกับกิจกรรมการให้บริการที่เกี่ยวข้องให้เกิดรายได้	1.0	0.7	1.1	0.9	1.1	0.8	0.9	-	1.1	1.2	1.5	-	-	281 Travel related
299 การทำงานในการให้บริการที่ก่อให้เกิดรายได้ของครัวเรือน ซึ่งมิได้จัดประเภทไว้ในที่อื่น	5.3	-	5.8	5.8	6.4	8.1	9.5	-	4.4	2.1	0.5	-	-	299 Others

ตารางที่ 7 เวลาที่ใช้โดยเฉลี่ยของประชากรอายุตั้งแต่ 10 ปีขึ้นไป จำนวนตามกิจกรรมหลัก และศาสนา ภาคเหนือ
 TABLE 7 AVERAGE TIME OF PARTICIPANTS 10 YEARS OF AGE AND OVER BY MAIN ACTIVITY AND RELIGION, NORTHERN REGION

กิจกรรมหลัก	ศาสนา Religion				Main Activity
	พุทธ Buddha	คริสต์ Christ	อิสลาม Islam	อื่น ๆ Others	
A การทำงานในหน่วยงานนอก รัฐวิสาหกิจ รัฐบาล องค์การที่ไม่แสวงหากำไร (ทำงานในระบบ)	8.4	6.2	10.5	-	A Fomal sector work
001 การทำงานในอาชีพหลัก	7.4	4.7	9.1	-	001 Working time in main job
002 การทำงานในอาชีพรอง ที่มีลักษณะเดียวกับการทำงานในอาชีพหลัก	2.2	-	-	-	002 Working time in other jobs
003 พนักงานฝึกหัด การฝึกงานและการฝึกงานอื่นที่เกี่ยวข้อง	7.8	-	-	-	003 Working time as apprentice, intern and related positions
006 การหยุดพักในช่วงสั้นๆ และการถูกรบกวนในช่วงเวลาสั้นๆ และะทำงาน	0.7	0.7	-	-	006 Short breaks and interruptions from work
008 การอบรมและการศึกษาที่เกี่ยวข้องกับการทำงานในระบบ	2.6	-	-	-	008 Training and studies in relation to work in the "formal sector"
011 การหยุดในช่วงก่อนหรือหลังการทำงาน	1.1	-	-	-	011 Idle time before/after work
012 การหยุดพักกลางวัน	0.7	0.7	0.6	-	012 Lunch break from work
021 การทำงานทำในระบบ	4.5	-	-	-	021 Looking for work in the "formal sector"
022 การหาข้อมูลหรือการจัดตั้งธุรกิจใหม่	4.3	-	-	-	022 Looking for/setting up business in the "formal sector"
031 การเดินทางที่เกี่ยวข้องกับการทำงานในระบบ	1.1	0.9	1.0	-	031 Travel related to work in the "formal sector"
049 การทำงานในระบบ ซึ่งไม่ได้ระบุประเภทไว้ในที่อื่น	-	-	-	-	049 Others
B การทำงานในกิจกรรมการผลิตขั้นต้นของครัวเรือน	6.7	6.2	8.8	4.1	B Work for household in primary production activities
051 การปลูกพืชและต้นไม้ พืชผักสวนครัว	6.0	5.9	7.8	6.7	051 Growing of crops and trees; kitchen gardening
052 การเลี้ยงสัตว์ การผลิตผลิตภัณฑ์จากสัตว์ การบริการสัตวบาล	2.6	1.4	-	0.8	052 Faming of animals
053 การถักสัตว์ การดัดสัตว์ และการผลิตหนังสัตว์	3.2	3.7	-	-	053 Hunting, trapping and production of animal skins
054 การหาของป่า การตัดไม้ การหาเห็ด และกิจกรรมการทำป่าไม้อื่นๆ	2.6	1.4	-	-	054 Gathering of wild products
055 การประมง การเลี้ยงสัตว์น้ำ การเพาะเลี้ยงสัตว์น้ำ	3.1	-	-	-	055 Fishing
056 การทำเหมืองแร่และเหมืองหิน	5.7	-	-	-	056 Mining and quarrying
057 การเก็บ กัก และการจัดสรรน้ำส่วนน้ำ	1.7	-	-	-	057 Collecting water
058 การอบรมและการศึกษาที่เกี่ยวข้องกับการทำงานในกิจกรรมการผลิตขั้นต้นของครัวเรือน	3.0	-	-	-	058 Training and studies in relation to work
061 การซื้อหรือเช่าทรัพย์สินเพื่อใช้สำหรับกิจกรรมการผลิตขั้นต้นของครัวเรือน	0.8	-	-	-	061 Purchasing/acquiring inputs
062 การขายหรือการกำหนดราคาและผลิตที่ได้จากกิจกรรมการผลิตขั้นต้นของครัวเรือน	1.4	10.0	-	-	062 Selling/disposing of outputs
071 การทำงานทำในกิจกรรมของครัวเรือนที่ทำการเกษตรขั้นต้น	2.2	-	-	-	071 Looking for work in primary production
072 การหาข้อมูลหรือการจัดตั้งธุรกิจในกิจกรรมของครัวเรือนที่ทำการเกษตรขั้นต้น	2.4	-	-	-	072 Looking for/setting up business in primary production
081 การเดินทางที่เกี่ยวข้องกับกิจกรรมการผลิตขั้นต้นของครัวเรือน	1.1	1.5	1.0	1.0	081 Travel related to primary production
099 การทำงานในกิจกรรมการผลิตขั้นต้นของครัวเรือน ซึ่งมิได้จัดประเภทไว้ในที่อื่น	5.6	-	-	-	099 Others

หน่วยเป็นชั่วโมงต่อวัน : Hour per day

ตารางที่ 7 เวลาที่ใช้โดยเฉลี่ยของประชากรอายุตั้งแต่ 10 ปีขึ้นไป จำแนกตามกิจกรรมหลัก และศาสนา ภาคเหนือ (ต่อ)
 TABLE 7 AVERAGE TIME OF PARTICIPANTS 10 YEARS OF AGE AND OVER BY MAIN ACTIVITY AND RELIGION, NORTHERN REGION (Contd.)

หน่วยเป็นชั่วโมงต่อวัน : Hour per day

กิจกรรมหลัก	ศาสนา Religion				อื่น ๆ Others	Main Activity
	พุทธ Buddha	คริสต์ Christ	อิสลาม Islam	Total		
C การทำงานในกิจกรรมที่ไม่ใช่การผลิตขั้นต้นของครัวเรือน					2.5	C Work for household in non-primary production activities
101 กระบวนการผลิตผลิตภัณฑ์อาหาร และการบริการอาหาร	5.0	4.5	-	5.0	-	101 Processing of food products
102 การผลิตผลิตภัณฑ์อาหารและเครื่องดื่มอื่น ๆ	4.0	-	-	4.0	-	102 Making of other food products
103 การผลิตสิ่งทอ เครื่องแต่งกาย เครื่องหนัง และผลิตภัณฑ์ที่เกี่ยวข้อง	4.6	-	-	4.6	-	103 Making textiles, wearing apparel, leather
104 การผลิตผลิตภัณฑ์ได้กรรมจากรัตติกาชนิด	5.3	4.1	-	5.3	-	104 Craft-making using all types
105 การเตรียมและการแปรรูปยาสูบ	5.1	-	-	5.1	2.5	105 Tobacco preparing and curing
106 การผลิตอิฐ แผ่นคอนกรีต อิฐบล็อก แผ่นกระเบื้อง	4.9	-	-	4.9	-	106 Making bricks, concrete slabs
107 การผลิตสมุนไพรและยา	5.6	7.7	-	5.6	-	107 Making herbal and medicinal
108 การอบรมและการศึกษาที่เกี่ยวข้องกับการทำงานในกิจกรรมที่ไม่ใช่การผลิตขั้นต้นของครัวเรือน	5.7	-	-	5.7	-	108 Training and studies in relation to work
111 การจัดซื้อหรือจัดหาวัตถุดิบเพื่อใช้สำหรับกิจกรรมที่ไม่ใช่การผลิตขั้นต้นของครัวเรือน	5.3	-	-	5.3	-	111 Purchasing/acquiring inputs
112 การขายหรือการกำหนดราคาผลิตภัณฑ์ได้กรรมที่ได้จากกิจกรรมที่ไม่ใช่การผลิตขั้นต้นของครัวเรือน	1.9	-	-	1.9	-	112 Selling/disposing of outputs
121 การทำงานที่ไม่ใช่การผลิตขั้นต้นของครัวเรือนที่ไม่ใช่การผลิตขั้นต้น	2.4	-	-	2.4	-	121 Looking for work in non-primary production
122 การทำธุรกรรมหรือการจัดตั้งธุรกิจ ในกิจการของครัวเรือนที่ไม่ใช่การผลิตขั้นต้น	0.7	-	-	0.7	-	122 Looking for/setting up business in non-primary production
131 การเดินทางที่เกี่ยวข้องกับกิจกรรมที่ไม่ใช่การผลิตขั้นต้นของครัวเรือน	3.3	-	-	3.3	-	131 Travel related to non-primary production
149 การทำงานในกิจกรรมที่ไม่ใช่การผลิตขั้นต้นของครัวเรือน ซึ่งมิได้จัดประเภทไว้ในที่อื่น	1.4	0.7	-	1.4	-	149 Others
D การทำงานในกิจกรรมการผลิตขั้นต้นของครัวเรือน						D Work for household in construction activities
151 การก่อสร้างและการซ่อมแซมสิ่งปลูกสร้างของตนเอง	-	-	-	7.4	-	151 Construction and repair for own capital
152 การก่อสร้างและการซ่อมแซมอาคาร ถนน เขื่อน และสิ่งปลูกสร้างอื่นๆที่ไม่ใช่ของตนเองและชุมชน	7.4	4.7	-	7.4	-	152 Construction and repair for buildings, roads
153 การก่อสร้างและการซ่อมแซมถนน อาคาร สะพาน เขื่อนของชุมชน	5.6	4.7	-	5.6	-	153 Community-organized construction
158 การอบรมและการศึกษาที่เกี่ยวข้องกับการทำงานในกิจการของครัวเรือนที่เกี่ยวกับกิจกรรมการก่อสร้าง	7.6	-	-	7.6	-	158 Training and studies in relation to work
161 การจัดซื้อหรือจัดหาวัตถุดิบเพื่อใช้สำหรับกิจกรรมการก่อสร้างของครัวเรือน	7.5	-	-	7.5	-	161 Purchasing/acquiring of inputs
171 การทำงานที่ไม่ใช่การผลิตขั้นต้นของครัวเรือนที่เกี่ยวกับกรรมกรก่อสร้าง	0.4	-	-	0.4	-	171 Looking for work in construction
172 การทำธุรกรรมหรือการจัดตั้งธุรกิจ ในกิจการของครัวเรือนที่เกี่ยวกับกรรมกรก่อสร้าง	2.3	-	-	2.3	-	172 Looking for/setting up business in construction
181 การเดินทางที่เกี่ยวข้องกับกิจกรรมการก่อสร้างของครัวเรือน	0.7	-	-	0.7	-	181 Travel related
199 การทำงานในกิจกรรมการผลิตขั้นต้นของครัวเรือน ซึ่งมิได้จัดประเภทไว้ในที่อื่น	1.1	-	-	1.1	-	199 Others

ตารางที่ 7 เวลาที่ใช้โดยเฉลี่ยของประชากรอายุตั้งแต่ 10 ปีขึ้นไป จำแนกตามกิจกรรมหลัก และศาสนา ภาคเหนือ (ต่อ)
 TABLE 7 AVERAGE TIME OF PARTICIPANTS 10 YEARS OF AGE AND OVER BY MAIN ACTIVITY AND RELIGION, NORTHERN REGION (Contd.)

หน่วยเป็นชั่วโมงต่อวัน : Hour per day

กิจกรรมหลัก	ศาสนา Religion				Main Activity
	พุทธ Buddha	คริสต์ Christ	อิสลาม Islam	อื่น ๆ Others	
E การทำงานในการให้บริการที่ก่อให้เกิดรายได้ของครัวเรือน					E Work for household providing services for income
201 การจัดเตรียมและการจำหน่ายอาหารและเครื่องดื่ม	7.2	6.8	6.6	-	201 Preparing and selling food
202 การขายของเบ็ดเตล็ด การขายตามบ้าน การขายตามข้างถนน การเช่าขาย	6.0	3.0	6.8	-	202 Petty trading; door-to-door vending
211 การประกอบ ติดตั้ง ปรับตั้งเครื่องมือบำรุงรักษา และการซ่อมแซมเครื่องมือเครื่องจักรกล	6.7	11.9	4.8	-	211 Fitting, installing, tool setting, maintaining
212 การซ่อมแซมยานพาหนะ	5.9	-	-	-	212 Repair of vehicles
213 การซ่อมแซมของใช้ส่วนบุคคล	5.6	-	-	-	213 Repair of personal goods
214 การซ่อมแซมของใช้ในครัวเรือน	7.2	-	-	-	214 Repair of household goods
221 การให้เช่าห้อง ที่พัก และการให้บริการที่เกี่ยวข้อง	4.7	-	-	-	221 Renting out rooms
222 การกู้ยืมและการเก็บเงิน การแลกเปลี่ยนเงินตราต่างประเทศ	3.2	-	-	-	222 Lending and collecting money
223 การพิมพ์ การประมวลผลคำ การเขียนโปรแกรม การลงรหัสข้อมูล	2.5	-	-	-	223 Typing, word processing, programming, encoding
224 การบัญชี การลงบัญชี การให้บริการด้านกฎหมาย และการให้บริการที่เกี่ยวข้อง	4.4	3.7	-	-	224 Accounting, bookkeeping, legal
225 การสอนพิเศษ	3.5	-	-	-	225 Tutoring
226 การให้บริการทางการแพทย์และทันตกรรม	2.0	1.5	-	-	226 Provision of medical
227 การให้บริการดูแลและบำบัดรักษาโรค	4.2	-	-	-	227 Provision of nursing
231 การให้บริการดูแลส่วนบุคคล	2.8	-	-	-	231 Provision of personal care services
232 การให้บริการดูแลสุขภาพส่วนบุคคลที่ไม่ใช่ผู้เชี่ยวชาญ	5.5	10.7	-	-	232 Provision of non-professional health care
241 การขนส่งสินค้า	6.1	-	-	-	241 Transporting goods
242 การขนส่งผู้โดยสาร	7.8	-	-	-	242 Transporting passengers
251 การให้บริการชำระค่าใช้จ่ายในครัวเรือน	7.1	-	-	-	251 Providing paid domestic services
261 การฝึกอบรมและการศึกษาที่เกี่ยวข้องกับการทำงานในกิจกรรมการให้บริการ	1.4	4.4	-	-	261 Training and studies related to work
271 การทำงานทำในกิจการของครัวเรือนที่ทำการรวมการให้บริการ	5.4	-	-	-	271 Looking for work in service activities in household enterprise
281 การเดินทางที่เกี่ยวข้องกับกิจกรรมการให้บริการที่ก่อให้เกิดรายได้	5.2	-	-	-	281 Travel related
289 การทำงานในการให้บริการที่ก่อให้เกิดรายได้ของครัวเรือน ซึ่งไม่ได้จัดประเภทไว้ในที่อื่น	1.2	1.2	0.4	-	289 Others
Total	7.2	6.8	6.6	-	

ตารางที่ 7 เวลาที่ใช้โดยเฉลี่ยของประชากรอายุตั้งแต่ 10 ปีขึ้นไป จำแนกตามกิจกรรมหลัก และศาสนา ภาคเหนือ (ต่อ)

TABLE 7 AVERAGE TIME OF PARTICIPANTS 10 YEARS OF AGE AND OVER BY MAIN ACTIVITY AND RELIGION, NORTHERN REGION (Contd.)

หน่วยเป็นชั่วโมงต่อวัน : Hour per day

กิจกรรมหลัก	ศาสนา Religion				อื่น ๆ Others	Main Activity
	พุทธ Buddha	คริสต์ Christ	อิสลาม Islam			
กิจกรรมรวม Total	2.3	3.0	1.7	1.8	1.8	F Providing unpaid domestic services for own final use within household
F การให้บริการในครัวเรือนของตนเอง โดยไม่ได้รับค่าตอบแทน	2.3	3.0	1.7	1.8	1.8	F Providing unpaid domestic services for own final use within household
301 การจัดการด้านอาหาร และการทำความสะอาดของเครื่องใช้ในครัว	1.4	1.7	1.8	1.8	1.8	301 Food management
302 การทำความสะอาดและการดูแลรักษาที่อยู่อาศัยและบริเวณ	0.9	0.9	0.9	-	-	302 Cleaning and upkeep of dwelling
303 การตกแต่ง การบำรุงรักษา และการซ่อมแซมเล็กๆ น้อยๆ ด้วยตนเอง	1.2	1.2	1.5	-	-	303 Do-it-yourself decoration, maintenance
304 การดูแลสิ่งทอ ทำความสะอาดรองเท้า ซักผ้ารีดผ้า ตลอดจนการซ่อมแซม	1.1	1.1	0.5	-	-	304 Care of textiles and footwear
305 การจัดการครัวเรือนที่เกี่ยวข้อง	1.1	2.8	-	-	-	305 Household management
306 การดูแลสัตว์เลี้ยง	0.7	0.9	-	-	-	306 Pet care
311 การซื้อป้อนหรือการจัดซื้อสินค้าและบริการที่เกี่ยวข้อง	0.6	0.4	0.4	-	-	311 Shopping for purchasing of goods
312 การจัดหาบริการและกิจการที่เกี่ยวข้อง	1.6	-	-	-	-	312 Shopping for availing of services
331 การเดินทางที่เกี่ยวข้องกับการให้บริการในครัวเรือนตนเอง โดยไม่ได้รับค่าตอบแทน	0.7	0.7	0.7	-	-	331 Travel related
349 การบริการในครัวเรือนของตนเอง โดยไม่ได้รับค่าตอบแทน ซึ่งมิได้จัดประเภทไว้ในที่อื่น	0.7	-	-	-	-	349 Others
G การให้บริการดูแลสมาชิกในครัวเรือน โดยไม่ได้รับค่าตอบแทน	2.8	2.9	-	-	-	G Providing unpaid care-giving services to household members
351 การดูแลด้านร่างกายของเด็ก ได้แก่ การอาบน้ำ แต่งตัว และมีอาหาร เป็นต้น	2.9	2.9	-	-	-	351 Caring for children-physical care
352 การสอน การอบรม ให้ความแนะนำ ตลอดจนการให้ความช่วยเหลือเด็ก	0.9	0.5	-	-	-	352 Teaching, training, helping children
353 การรับส่งเด็กไปยังสถานที่ต่างๆ	0.6	0.7	-	-	-	353 Accompanying children to places
354 การดูแลด้านจิตใจของเด็ก (การดูแลรักษาอาการ)	2.1	3.3	-	-	-	354 Minding children
361 การดูแลด้านร่างกายของผู้สูงอายุ คนป่วย และคนพิการ	2.8	-	-	-	-	361 Caring for adults ; physical care
362 การดูแลด้านอารมณ์ของผู้สูงอายุ คนป่วย และคนพิการ	1.2	-	-	-	-	362 Caring for adults ; emotional support
363 การรับส่งผู้ใหญ่ไปยังสถานที่ต่างๆ	0.8	0.7	-	-	-	363 Accompanying adults to places
381 การเดินทางที่เกี่ยวข้องกับการให้บริการดูแลสมาชิกในครัวเรือน โดยไม่ได้รับค่าตอบแทน	0.6	0.5	-	-	-	381 Travel related
399 การให้บริการดูแลสมาชิกในครัวเรือน โดยไม่ได้รับค่าตอบแทน ซึ่งมิได้จัดประเภทไว้ในที่อื่น	-	-	-	-	-	399 Others

ตารางที่ 7 เวลาที่ใช้โดยเฉลี่ยของประชากรอายุตั้งแต่ 10 ปีขึ้นไป จำนวนตามกิจกรรมหลัก และศาสนา ภาคเหนือ (ต่อ)
 TABLE 7 AVERAGE TIME OF PARTICIPANTS 10 YEARS OF AGE AND OVER BY MAIN ACTIVITY AND RELIGION, NORTHERN REGION (Contd.)

หน่วยเป็นชั่วโมงต่อวัน : Hour per day

กิจกรรมหลัก	ศาสนา Religion				Main Activity
	พุทธ Buddha	คริสต์ Christ	อิสลาม Islam	อื่น ๆ Others	
H การให้บริการชุมชนและการให้ความช่วยเหลือครัวเรือนอื่น	ขอยรวม Total				
401 การให้ความช่วยเหลือครัวเรือนในด้านบริการสุขภาพและการจัดการครัวเรือน	2.6	2.2	-	-	H Providing community services and help to other households
402 การให้ความช่วยเหลือครัวเรือนด้านบริการป้องกันหรือการจัดซื้อสินค้าและบริการ	2.2	1.2	-	-	401 Household maintenance and management
403 การให้ความช่วยเหลือครัวเรือนด้านการก่อสร้าง การปรับปรุง และการซ่อมแซมที่อยู่อาศัยและสิ่งปลูกสร้างอื่น	1.0	1.0	-	-	402 Shopping for / purchasing of goods
404 การให้ความช่วยเหลือครัวเรือนด้านการซ่อมแซมเครื่องอุปโภคบริโภคและของใช้ในครัวเรือน	4.0	-	-	-	403 Construction
405 การให้ความช่วยเหลือครัวเรือนด้านธุรกิจอาชีพและด้านการทำงาน โดยไม่ได้รับค่าตอบแทน	3.1	3.1	-	-	404 Repairs of consumer
406 การให้ความช่วยเหลือครัวเรือนด้านภาคอุตสาหกรรม	3.6	3.6	-	-	405 Unpaid help in business/farm
407 การให้ความช่วยเหลือครัวเรือนด้านการดูแลสุขภาพ	3.5	3.5	-	-	406 Childcare as help to other households
408 การให้ความช่วยเหลือครัวเรือนด้านการขนส่ง	3.3	3.3	-	-	407 Adult care as help to other households
411 การให้บริการที่ชุมชน เช่น การทำอาหารที่ร่วมลงกับชุมชน เป็นต้น	1.9	1.9	-	-	408 Transportation
412 การให้บริการซ่อมแซมถนน อาคาร ทำความสะอาด การปรับและเตรียมพื้นที่ในชุมชน	0.6	0.6	-	-	411 Community-organized work
413 การจัดตั้งและการให้บริการที่ชุมชนในการให้ความช่วยเหลือให้กับหมู่บ้าน ท้องถิ่น	1.6	1.6	-	-	412 Work on road/building repair
414 การจัดตั้งและการให้บริการที่ชุมชนในการให้ความช่วยเหลือแก่ครอบครัวและบุคคล	2.3	2.3	-	-	413 Organizing working on community-based assistance to villages sub-locations
421 การทำงานอาสาสมัครที่โรงเรียน (ไม่ได้ให้ความช่วยเหลือบุคคลอื่นโดยตรง)	0.8	0.8	-	-	414 Organizing working on community-based assistance to families and individuals
422 การทำงานอาสาสมัครในหน่วยงานราชการ (ให้ความช่วยเหลือบุคคลอื่นโดยตรง)	0.5	0.5	-	-	421 Volunteer work for organizations
431 การเข้าร่วมประชุม	2.4	2.4	-	-	422 Volunteer work through organizations
441 การมีส่วนร่วมในชุมชนและความรับผิดชอบที่เกี่ยวข้อง	2.9	2.8	3.2	-	431 Attendance in meetings
481 การเดินทางที่เกี่ยวข้องกับการให้บริการชุมชนและการให้ความช่วยเหลือครัวเรือนอื่น	1.9	1.9	-	-	441 Involvement in civic
499 การให้บริการชุมชนและการให้ความช่วยเหลือครัวเรือนอื่น ที่ไม่ได้จัดประเภทไว้ในที่อื่น	0.8	0.8	0.9	-	481 Travel related
	-	-	-	-	499 Others

ตารางที่ 7 เวลาที่ใช้โดยเฉลี่ยของประชากรอายุตั้งแต่ 10 ปีขึ้นไป จำนวนตามกิจกรรมหลัก และศาสนา ภาคเหนือ (ต่อ)

TABLE 7 AVERAGE TIME OF PARTICIPANTS 10 YEARS OF AGE AND OVER BY MAIN ACTIVITY AND RELIGION, NORTHERN REGION (Contd.)

หน่วยเป็นชั่วโมงต่อวัน : Hour per day

กิจกรรมหลัก	ศาสนา Religion				กิจกรรมหลัก	Main Activity
	พุทธ Buddha	คริสต์ Christ	อิสลาม Islam	อื่น ๆ Others		
I การเรียนรู้						
501 การเข้าเรียนตั้งแต่อนุบาล ประถม มัธยม อาชีววะอุดมศึกษา การศึกษาผู้ใหญ่ และศึกษาเฉพาะทาง	7.5	8.3	7.2	-	I Learning	
502 การหยุดพักหรือเรียนในชื่อ	5.9	6.0	6.5	-	501 School/university attendance	
503 การศึกษาค้นคว้าตนเองในระบบการศึกษาทางไกล (วีดิโอ สื่อทางเสียง ระบบออนไลน์)	0.7	0.6	0.6	-	502 Breaks/waiting at place	
511 การทำที่บ้าน การพบปะทางหลักสูตร การเรียนพิเศษ วิชากระบวนวิธีที่เกี่ยวข้องกับการศึกษาในระบบ	2.2	-	-	-	503 Self-study for distance education course work	
521 การศึกษาเพิ่มเติม การศึกษานอกระบบ และวิชาต่าง ๆ ในช่วงระหว่างเวลาว่าง	1.6	1.7	1.1	-	511 Homework, course review	
531 การฝึกอบรมและการศึกษาเพื่อพัฒนาอาชีพและวิชาชีพ	1.3	-	-	-	521 Additional study, non-formal education	
571 การทำกิจกรรมอื่น ๆ ที่เกี่ยวข้องกับกิจกรรมการเรียนรู้	3.8	-	-	-	531 Career/professional development training	
581 การเดินทางที่เกี่ยวข้องกับการเรียนรู้	0.7	0.6	0.7	-	571 Other activities done in relation to learning activities	
599 กิจกรรมการเรียนรู้ ซึ่งมีได้จัดประเภทไว้ในที่อื่น	1.1	1.3	1.0	-	581 Travel related	
J การเข้าสังคมและการมีส่วนร่วมในชุมชน	-	-	-	-	599 Others	
601 การพูด การสนทนา และการโทรศัพท์	1.8	1.9	1.0	2.0	J Socializing and community participation	
602 กิจกรรมการเข้าสังคม และการพบปะสังสรรค์	1.4	1.6	0.8	1.7	601 Talking, conversing	
603 การอ่านและการเขียนจดหมาย	1.9	3.3	-	-	602 Socializing activities	
604 การไม่เข้าสังคมหรือการต่อต้านสังคมหรือการสงัดตนในแง่ลบ ได้แก่ การเข้าร่วมประท้วงต่อต้าน	1.0	-	-	-	603 Reading and writing mail	
621 การมีส่วนร่วมในการลงมติการต่อต้านสังคมหรือการสงัดตนในแง่ลบ (ไม่ใช่ทางศาสนา)	0.5	-	-	-	604 Unsocial/anti-social	
622 การมีส่วนร่วมในพิธีหรือกิจกรรมของชุมชน (งานดนตรี งานเต้นรำ เป็นต้น)	1.6	-	-	-	621 Participating in community celebrations of cultural/historical events	
623 การมีส่วนร่วมในงานสังคมของชุมชน (งานดนตรี งานเต้นรำ เป็นต้น)	3.5	1.2	1.8	-	622 Participating in community rites/events (non-religious)	
631 การเดินทางที่เกี่ยวข้องกับการเข้าสังคมและการมีส่วนร่วมในชุมชน	-	-	-	-	623 Participating in community social	
649 การเข้าสังคมและการมีส่วนร่วมในชุมชน ซึ่งมีได้จัดประเภทไว้ในที่อื่น	0.9	0.7	0.4	1.2	631 Travel related	
	-	-	-	-	649 Others	

ตารางที่ 7 เวลาที่ใช้โดยเฉลี่ยของประชากรอายุตั้งแต่ 10 ปีขึ้นไป จำแนกตามกิจกรรมหลัก และศาสนา ภาคเหนือ (ต่อ)
 TABLE 7 AVERAGE TIME OF PARTICIPANTS 10 YEARS OF AGE AND OVER BY MAIN ACTIVITY AND RELIGION, NORTHERN REGION (Contd.)

หน่วยเป็นชั่วโมงต่อวัน : Hour per day

กิจกรรมหลัก	ศาสนา Religion				Main Activity
	พุทธ Buddha	คริสต์ Christ	อิสลาม Islam	อื่น ๆ Others	
กิจกรรมทั้งหมด	ยอดรวม Total				
K การเข้าชมทางวัฒนธรรม การบันเทิง และการศึกษา	2.5	2.5	-	-	K Attending/Visiting cultural, entertainment and sports events/venues
651 การเข้าชมพิพิธภัณฑ์ ห้องแสดงงานศิลป์ อุทยานประวัติศาสตร์หรือวัฒนธรรม	0.9	0.9	-	-	651 Visit museum
652 การเข้าชมภาพยนตร์	2.1	2.1	-	-	652 Attendance at movies
653 การเข้าชมการแสดงละคร การแสดงโขน การแสดงดนตรี	2.5	2.5	-	-	653 Attendance at theatre
659 การเข้าชมงานวัฒนธรรมอื่นๆ	0.9	0.9	-	-	659 Attendance at other specified mass cultural events
661 การเข้าชมสวนสัตว์ สวนนกสวนสัตว์ อุทยานสัตว์ งานแสดงสินค้า งานเทศกาล สวนสนุก	1.1	1.1	-	-	661 Attendance/visit to zoo, animal park
671 การเข้าชมการแข่งขันกีฬาอาชีพ	1.3	1.3	-	-	671 Attendance at professional sports events
672 การเข้าชมการแข่งขันกีฬาสมัครเล่น	3.1	3.1	-	-	672 Attendance at amateur sports events
681 การเดินทางที่เกี่ยวข้องกับการเข้าชม ทางด้านวัฒนธรรม การบันเทิง และการศึกษา	0.9	0.9	-	-	681 Travel related
699 การเข้าร่วมหรือเข้าชม สถานที่ด้านวัฒนธรรม การบันเทิง การกีฬา	1.6	1.6	-	-	699 Others
L งานอดิเรก การเล่นเกม และกิจกรรมยามว่างอื่นๆ	1.9	1.9	1.2	-	L Hobbies, games and other pastime activities
701 หัตถศิลป์	2.9	2.9	-	-	701 Visual arts
702 วรรณศิลป์ ได้แก่ การเขียนหนังสือ วรรณคดี ประพันธ์	3.5	3.5	-	-	702 Literary arts
703 ศิลปการแสดง (การแสดงเดี่ยว การดนตรี การแสดงละคร)	1.5	1.5	2.0	-	703 Performing arts
711 การทำงานอดิเรกที่ใช้ความสนใจและความเชี่ยวชาญเฉพาะด้าน	2.1	2.1	2.6	-	711 Technical hobbies
721 การเล่นเกมเดี่ยว	1.3	1.3	-	-	721 Solo games
722 การเล่นเกม หมากกระดาน	1.4	1.4	-	-	722 Card games, board games
723 การเล่นเกมคอมพิวเตอร์ วิดีโอเกม ผู้เกมยอดเยี่ยม	1.9	1.5	1.2	-	723 Computer games
724 การเล่นเกมกลุ่ม	1.6	1.7	1.0	-	724 Social/group games
728 การเล่นเกมพนันหรือการเสี่ยงโชค	3.3	3.3	-	-	728 Gambling
731 การเดินทางที่เกี่ยวข้องกับงานอดิเรก การเล่นเกม และกิจกรรมยามว่างอื่นๆ	1.1	1.0	1.8	-	731 Travel related
749 งานอดิเรก การเล่นเกม และกิจกรรมยามว่างอื่นๆ ที่มิได้จัดประเภทไว้ในที่อื่น	-	-	-	-	749 Others

ตารางที่ 7 เวลาที่ใช้โดยเฉลี่ยของประชากรอายุตั้งแต่ 10 ปีขึ้นไป จำแนกตามกิจกรรมหลัก และศาสนา ภาคเหนือ (ต่อ)
 TABLE 7 AVERAGE TIME OF PARTICIPANTS 10 YEARS OF AGE AND OVER BY MAIN ACTIVITY AND RELIGION, NORTHERN REGION (Contd.)

หน่วยเป็นชั่วโมงต่อวัน : Hour per day

กิจกรรมหลัก	ศาสนา Religion				Main Activity
	พุทธ Buddha	คริสต์ Christ	อิสลาม Islam	อื่น ๆ Others	
M การเล่นกีฬาในร่มและกีฬากลางแจ้ง การอบรม และกิจกรรมที่เกี่ยวข้อง					
751 การเดินและทางเดินเท้าไกล การวิ่งจ็อกกิ้งและการวิ่งออกกำลังกาย	1.5	1.0	1.9	-	M Indoor and outdoor sports participation and related courses
752 การวิ่งจักรยาน การเดินสเก็ต การเล่นสกีคอบอร์ด	1.1	1.0	1.4	-	751 walking and hiking
753 การปั่นจักรยาน การเล่นโยคะ การยกน้ำหนัก และโปรแกรมฟิตเนสอื่นๆ	1.7	-	2.3	-	752 Biking, skating
754 การเล่นกีฬาประเภทเดี่ยวที่มีอุปกรณ์เป็นลูกบอล	0.9	1.0	1.1	-	753 Aerobics, yoga and other fitness
755 การเล่นกีฬาประเภททีมที่มีอุปกรณ์เป็นลูกบอล	1.8	-	-	-	754 Ball games, individual sports
756 การเล่นกีฬาทางน้ำ	1.4	1.0	1.2	-	755 Ball games, team sports
757 การเล่นกีฬาฤดูหนาว การเล่นกีฬาน้ำแข็ง และการเล่นกีฬาน้ำแข็ง	1.4	-	-	-	756 Water sports
758 การเล่นกีฬาที่มีการปะทะกันระหว่างผู้เล่น	-	-	-	-	757 Winter/snow sports
762 การขี่ม้า	-	-	-	-	758 Contact sports
763 การขับรถจักรยานยนต์และรถจักรยาน	-	-	-	-	762 Horseback-riding
764 การเล่นกีฬาและกิจกรรมที่เกี่ยวข้อง	1.3	1.3	-	-	763 Pleasure drives; sightseeing
761 การเดินทางที่เกี่ยวข้องกับการเล่นกีฬาในร่มและกีฬากลางแจ้ง การอบรม และกิจกรรมที่เกี่ยวข้อง	1.6	-	-	-	764 Sports related
799 การเล่นกีฬาในร่มและกีฬากลางแจ้ง และกิจกรรมที่เกี่ยวข้อง ซึ่งมีได้จอบริเวณอื่น	0.6	0.3	0.5	-	781 Travel related
	3.8	-	-	-	799 Others
N สื่อสารมวลชน					
801 การอ่านหนังสือ	2.6	2.7	2.7	1.0	N Mass media
802 การอ่านสิ่งพิมพ์ที่ออกตามกำหนดเวลา ได้แก่ หนังสือพิมพ์ นิตยสาร วารสาร เป็นต้น	1.1	1.0	-	-	801 Reading books
809 การอ่านสิ่งพิมพ์อื่นๆ	0.9	0.8	-	-	802 Reading periodicals
811 การชมวีดิทัศน์โทรทัศน์	1.3	1.3	-	-	809 Reading other specified materials
812 การชมวีดิทัศน์วีซีดี ดีวีดี วีซีดี	2.5	2.7	2.5	1.0	811 Watching/listening to television
821 การฟังวิทยุ	2.2	-	2.0	-	812 Watching/listening to video
822 การฟังเสียงอื่นๆ	1.5	1.2	0.8	-	821 Listening to radio programmes
831 การใช้เทคโนโลยีคอมพิวเตอร์เพื่อการอ่าน	1.2	0.5	-	-	822 Listening to other audio media
832 การใช้เทคโนโลยีคอมพิวเตอร์เพื่อการรับชมและรับฟัง	1.4	-	-	-	831 Using computer technology for reading
833 การท่องอินเทอร์เน็ต การดาวน์โหลด การอัปโหลด	1.1	-	-	-	832 Using computer technology for video/audio
841 การใช้ห้องสมุด	1.7	1.4	-	-	833 Surfing the internet, downloading, uploading
881 การเดินทางที่เกี่ยวข้องกับการใช้สื่อมวลชน	0.7	0.5	-	-	841 Visiting library
899 สื่อสารมวลชน ซึ่งมีได้จอบริเวณอื่น	0.5	-	-	-	881 Travel related
	-	-	-	-	899 Others

ตารางที่ 7 เวลาที่ใช้โดยเฉลี่ยของประชากรอายุตั้งแต่ 10 ปีขึ้นไป จำนวนตามกิจกรรมหลัก และศาสนา ภาคเหนือ (ต่อ)
 TABLE 7 AVERAGE TIME OF PARTICIPANTS 10 YEARS OF AGE AND OVER BY MAIN ACTIVITY AND RELIGION, NORTHERN REGION (Contd.)

หน่วยเป็นชั่วโมงต่อวัน : Hour per day

กิจกรรมหลัก	ศาสนา Religion				อื่น ๆ Others	Main Activity
	พุทธ Buddha	คริสต์ Christ	อิสลาม Islam			
O การดูแลและเอาใจใส่ตนเอง	12.2	13.2	12.1	13.5	O Personal care and maintenance	
901 การนอนตอนกลางคืนหรือการนอนตามปกติ	8.4	9.1	8.1	8.3	901 Night sleep/essential sleep	
902 การนอนหลับหรือการงีบหลับ	1.8	1.9	1.5	-	902 Incidental sleep/naps	
903 การนอนไม่หลับ	1.6	-	-	-	903 Sleeplessness	
911 การรับประทานอาหารหรือของว่าง	1.5	1.6	1.2	1.0	911 Eating meals/snack	
912 การดื่มที่นอกเหนือจากกาแฟรับประทานอาหารหรือของว่าง	0.6	0.7	0.3	-	912 Drinking other than with meal or snack	
921 การดูแลขนานนี้และการดูแลตนเอง	1.0	1.1	1.1	0.9	921 Personal hygiene and care	
922 การดูแลด้านสุขภาพหรือการรักษาพยาบาลด้วยตนเอง	1.0	0.8	-	-	922 Health/medical care to oneself	
931 การได้รับการดูแลตนเองจากบุคคลอื่น	1.8	-	-	-	931 Receiving personal care from others	
932 การได้รับการดูแลด้านสุขภาพหรือการรักษาพยาบาลจากบุคคลอื่น	1.5	-	-	-	932 Receiving health/medical care from others	
941 การจดมนต์ตามลำพัง การฝึกสมาธิ การละหมาด และกิจกรรมที่เกี่ยวข้องกับความเชื่ออื่นๆ	0.7	-	0.8	-	941 Private prayer, meditation and other informal spiritual activities	
942 การมีส่วนร่วมในกิจกรรมทางศาสนา (หลักปฏิบัติทางศาสนา)	1.9	3.0	-	-	942 Participating in religious activities	
950 การพูดคุย บริษัทหรือ ระหว่างสมาชิกในครัวเรือน	1.0	1.3	0.7	3.7	950 Talking, consulting with member of household	
951 การไม่ทำกิจกรรมใดๆ การนอนตาย	1.5	1.6	1.6	3.1	951 Doing nothing, resting, relaxing	
952 การสูบบุหรี่	0.7	0.8	-	0.7	952 Smoking	
953 การไตร่ตรอง การคิด การวางแผน	0.7	-	-	-	953 Reflecting/meditating, thinking, planning	
981 การเดินทางที่เกี่ยวข้องกับกิจกรรมการดูแลและเอาใจใส่ตนเอง	0.9	0.5	-	-	981 Travel related	
999 การดูแลและเอาใจใส่ตนเอง ซึ่งไม่ได้จัดประเภทไว้บนที่อื่น	-	-	-	-	999 Others	
000 ไม่ทราบ	-	-	-	-	000 Unknown	

ตารางที่ 8 เวลาที่ใช้โดยเฉลี่ยของประชากรอายุตั้งแต่ 15 ปีขึ้นไป จำแนกตามกิจกรรมหลัก และอาชีพ ภาคเหนือ

TABLE 8 AVERAGE TIME OF PARTICIPANTS 15 YEARS OF AGE AND OVER BY MAIN ACTIVITY, AND OCCUPATION, NORTHERN REGION

หน่วยเป็นชั่วโมงต่อวัน : Hour per day

กิจกรรมหลัก	อาชีพ										อาชีพอื่น occupations	คนงานที่มี ได้งานแล้ว ในหมวดอื่น Not classifiable	Main Activity	
	ผู้ปฏิบัติกฎหมาย และ ผู้จัดการ Legislators & Managers	วิชาชีพ ด้านต่างๆ Profes- sional	วิชาชีพ ด้านเทคนิค Technicians	พนักงาน บริการ Service	ด้านเกษตร และประมง Agricultural & Fishery	ด้านความ สามารถทางฝีมือ Craft	ผู้ปฏิบัติงาน โรงงานเครื่องจักร Plant & Machine operators	อาชีพรุ่น ฐานต่างๆ Elementary						
A	8.6	7.9	8.7	9.3	9.2	9.0	4.5	8.4	9.6	9.3	-	-	A	Formal sector work
001 การทำงานในอาชีพหลัก														001 Working time in main job
002 การทำงานในอาชีพของที่มีลักษณะเดียวกับการทำงานในอาชีพหลัก	7.5	6.3	7.0	7.6	7.3	7.6	5.6	7.4	8.2	8.1	-	-		002 Working time in other jobs
003 พักงานเล็กน้อย การฝึกงานและการฝึกงานที่เกี่ยวข้อง	2.2	-	2.1	-	-	0.2	3.2	-	-	0.3	-	-		003 Working time as apprentice, intern and related positions
006 การหยุดพักในช่วงสั้นๆ และการหยุดพักในช่วงกลางคืนที่ทำงาน	4.9	-	-	-	-	7.5	-	1.3	-	-	-	-		006 Short breaks and interruptions from work
008 การอบรมและการฝึกงานที่เกี่ยวข้องกับการทำงานในระบ	0.7	1.4	0.6	0.5	0.8	0.4	0.8	0.6	0.4	0.9	-	-		008 Training and studies in relation to work in the "formal sector"
011 การหยุดในช่วงก่อนเริ่มหรือหลังการทำงาน	2.7	5.0	3.3	1.5	3.2	0.8	-	-	-	-	-	-		011 Idle time before/after work
012 การหยุดพักกลางวัน	1.1	0.4	1.9	0.6	1.3	1.5	1.2	0.6	1.0	0.8	-	-		012 Lunch break from work
021 การทำงานทั่วไปในระบบ	0.7	0.7	0.7	0.7	0.7	0.6	0.7	0.8	0.7	0.8	-	-		021 Looking for work in the "formal sector"
022 การหาข้อมูลหรือการตั้งธุรกิจใหม่ในระบบ	0.5	-	-	0.7	-	0.6	0.3	0.7	-	0.9	-	-		022 Looking for setting up business in the "formal sector"
031 การเดินทางที่เกี่ยวข้องกับการทำงานในระบบ	0.5	-	0.5	-	-	-	-	-	-	-	-	-		031 Travel related to work in the "formal sector"
049 การทำงานในระบบ ที่มีได้จกประเภทอื่นที่อื่น	1.1	1.2	1.1	1.2	0.9	1.3	1.0	0.9	1.1	0.9	-	-		049 Others
B	-	-	-	-	-	-	-	-	-	-	-	-		B
การดำเนินงานในกิจกรรมการผลิตขั้นต้นของครัวเรือน	7.0	7.3	2.4	1.8	4.2	3.7	7.3	3.7	6.1	7.2	-	-		Work for household in primary production activities
051 การปลูกพืชและผลไม้ ที่อยู่อาศัย	6.1	6.4	2.1	1.7	4.1	3.4	6.2	4.8	5.0	6.7	-	-		051 Growing of crops and trees; kitchen gardening
052 การเลี้ยงสัตว์ การผลิตเนื้อสัตว์จากสัตว์ การผลิตนมสัตว์	2.8	2.9	0.9	1.6	-	0.8	3.1	0.9	2.6	1.4	-	-		052 Farming of animals
053 การล่าสัตว์ การทำสัตว์ และการผลิตหนังสัตว์	2.9	1.7	-	0.3	-	-	3.4	2.7	-	1.1	-	-		053 Hunting, trapping and production of animal skins
054 การหาของป่า การตัดไม้ การทำหิน และการรวมการทำป่าไม้ขึ้น	2.8	2.9	-	0.8	-	3.7	2.9	1.8	1.4	3.0	-	-		054 Gathering of wild products
055 การประมง การเลี้ยงสัตว์น้ำ การเพาะเลี้ยงสัตว์น้ำ	2.9	3.2	-	2.3	4.2	3.9	2.9	3.0	5.2	1.9	-	-		055 Fishing
056 การทำเหมืองแร่และเหมืองหิน	5.7	-	-	-	-	-	-	-	6.2	2.9	-	-		056 Mining and quarrying
057 การเก็บ กักและการจัดระบบน้ำ	1.7	0.8	-	-	-	1.3	1.5	5.2	1.8	1.5	-	-		057 Collecting water
058 การอบรมและการฝึกงานที่เกี่ยวข้องกับการทำงานในกิจกรรมการผลิตขั้นต้นของครัวเรือน	3.0	-	-	-	-	-	3.0	-	-	-	-	-		058 Training and studies in relation to work
061 การจัดซื้อหรือจัดหาวัตถุดิบเพื่อใช้สำหรับกิจกรรมการผลิตขั้นต้นของครัวเรือน	0.8	0.9	7.0	-	-	2.5	0.8	0.2	1.8	0.6	-	-		061 Purchasing/acquiring inputs
062 การขายหรือขายทานตราค่าของผลิตที่ได้จากกิจกรรมการผลิตขั้นต้นของครัวเรือน	1.4	1.5	-	1.2	-	2.8	1.4	0.3	1.0	2.1	-	-		062 Selling/disposing of outputs
071 การหางานทั่วไปในกิจกรรมครัวเรือนที่ทำงานในกิจกรรมการผลิตขั้นต้น	2.2	-	-	-	-	-	2.2	-	-	-	-	-		071 Looking for work in primary production
072 การหาข้อมูลหรือการตั้งธุรกิจใหม่ในกิจกรรมครัวเรือนที่ทำงานในกิจกรรมการผลิตขั้นต้น	2.4	2.7	-	-	-	-	2.7	-	2.0	-	-	-		072 Looking for setting up business in primary production
081 การเดินทางที่เกี่ยวข้องกับการผลิตขั้นต้นของครัวเรือน	1.1	1.3	0.9	0.6	0.9	1.1	1.2	0.8	0.9	1.1	-	-		081 Travel related to primary production
099 การทำงานในกิจกรรมการผลิตขั้นต้นของครัวเรือน ที่มีได้จกประเภทอื่นที่อื่น	5.6	0.3	-	-	0.3	-	1.6	0.5	9.1	7.7	-	-		099 Others

ตารางที่ 8 เวลาที่ใช้โดยเฉลี่ยของประชากรอายุตั้งแต่ 15 ปีขึ้นไป จำนวนตามกิจกรรมหลัก และอาชีพ ภาคเหนือ (ต่อ)
 TABLE 8 AVERAGE TIME OF PARTICIPANTS 15 YEARS OF AGE AND OVER BY MAIN ACTIVITY, AND OCCUPATION, NORTHERN REGION (Contd.)

หน่วยเป็นชั่วโมงต่อวัน : Hour per day

กิจกรรมหลัก	อาชีพ Occupation										อาชีพอื่น occupations	คนงานที่มี ได้งานแล้ว ในหมวดอื่น Not classifiable	Main Activity
	ผู้ปฏิบัติกฎหมาย และ ผู้จัดการ & Managers	วิชาชีพ ด้านต่างๆ Profes- sional	วิชาชีพ ด้านเทคนิค Technicians	พนักงาน และเสมียน Service Clerks	พนักงานเกษตร และประมง Agricultural & Fishery	ด้านความ สามารถทางฝีมือ Craft & related trades	ผู้ปฏิบัติงาน โรงงานเครื่องจักร Plant & Machine operators	ด้านความ สามารถทางฝีมือ Craft & related trades	ด้านความ สามารถทางฝีมือ Craft & related trades	ด้านความ สามารถทางฝีมือ Craft & related trades			
E การทำงานในการให้บริการที่ก่อให้เกิดรายได้ของครัวเรือน	7.4	9.2	4.3	5.9	7.0	8.5	2.7	6.6	8.1	6.8	-	-	E Work for household providing services for income
201 การจัดซื้อและจากร้านขายอาหารและเครื่องดื่ม	6.2	8.0	2.8	2.5	3.0	6.9	2.5	3.0	4.6	5.5	-	-	201 Preparing and selling food
202 การขายของเบ็ดเตล็ด การขายตามบ้าน การขายตามห้างสรรพสินค้า การขาย	6.9	8.4	5.4	3.7	5.4	7.7	2.7	3.0	5.6	6.0	-	-	202 Petty trading, door-to-door vending
211 การประกอบติดตั้งปรับตั้งเครื่องใช้ในบ้าน บริการ และภาคซ่อมแซมเครื่องใช้เครื่องจักรกล	6.2	9.3	1.5	0.8	12.2	0.7	1.1	8.6	1.3	-	-	-	211 Fitting, installing, tool setting, maintaining
212 การซ่อมแซมยานพาหนะ	5.7	8.3	1.7	1.2	1.1	6.3	2.6	7.1	8.8	1.8	-	-	212 Repair of vehicles
213 การซ่อมแซมของใช้ส่วนบุคคล	7.2	8.3	-	4.3	-	4.3	5.0	7.5	-	-	-	-	213 Repair of personal goods
214 การซ่อมแซมของใช้ในครัวเรือน	4.9	9.2	-	0.5	1.0	0.8	3.5	6.0	-	-	-	-	214 Repair of household goods
221 การให้เช่าห้อง ที่พัก และการให้บริการที่เกี่ยวข้อง	3.3	6.2	-	4.0	3.1	2.1	-	0.2	-	2.6	-	-	221 Renting out rooms
222 การให้กู้ยืมและการรับเงิน การแลกเปลี่ยนเงินตราต่างประเทศ	2.9	0.5	-	-	6.2	-	-	0.8	-	3.6	-	-	222 Lending and collecting money
223 การพิมพ์ การประมวลผลคำ การเขียนโปรแกรม การลงรหัสข้อมูล	4.4	4.0	3.4	3.0	3.3	7.2	-	6.8	-	-	-	-	223 Typing, word processing, programming, encoding
224 การทำบัญชี การลงบัญชี การให้บริการด้านกฎหมาย และการให้บริการที่เกี่ยวข้อง	3.5	1.6	7.3	8.0	1.0	0.8	-	8.0	8.5	-	-	-	224 Accounting, bookkeeping, legal
225 การสอนพิเศษ	2.0	8.0	1.7	-	-	-	-	-	-	-	-	-	225 Tutoring
226 การให้บริการทางการแพทย์และทันตกรรม	4.9	6.8	6.0	-	-	-	1.0	-	-	-	-	-	226 Provision of medical
227 การให้บริการสุขภาพและบำบัดรักษาโรค	2.8	-	-	4.9	-	-	1.9	-	-	-	-	-	227 Provision of nursing
231 การให้บริการดูแลส่วนบุคคล	5.7	6.6	-	2.7	0.7	6.5	1.5	5.9	7.7	5.5	-	-	231 Provision of personal care services
232 การให้บริการดูแลสุขภาพโดยบุคคลที่ไม่ใช่ผู้เชี่ยวชาญ	6.1	-	-	6.5	-	2.0	9.7	-	-	-	-	-	232 Provision of non-professional health care
241 การขนส่งสินค้า	7.9	6.9	-	-	11.5	4.0	5.9	0.5	7.7	8.7	-	-	241 Transporting goods
242 การขนส่งผู้โดยสาร	7.1	7.2	3.8	-	4.7	6.6	1.2	-	7.3	7.4	-	-	242 Transporting passengers
251 การให้บริการชำระค่าใช้จายในครัวเรือน	1.5	-	-	-	4.7	1.9	0.5	0.2	-	2.3	-	-	251 Providing paid domestic services
261 การฝึกอบรมและการศึกษที่เกี่ยวข้องกับการทำงานในกิจกรรมการให้บริการ	5.4	4.2	6.7	2.3	-	7.5	1.3	-	-	-	-	-	261 Training and studies related to work
271 การหางานทำในกิจการของครัวเรือนที่ทำการกิจกรรมการให้บริการ	5.9	8.9	-	9.6	8.5	3.3	1.0	1.8	5.4	4.3	-	-	271 Looking for work in service activities in household enterprise
281 การเดินทางที่เกี่ยวข้องกับกิจกรรมการให้บริการที่ก่อให้เกิดรายได้	1.2	2.1	1.2	1.8	0.8	1.2	0.9	0.8	1.4	1.1	-	-	281 Travel related
299 การทำงานในการให้บริการที่ก่อให้เกิดรายได้ของครัวเรือน ซึ่งมิได้จัดประเภทไว้ในที่อื่น	6.0	5.4	5.8	6.3	-	8.2	-	1.9	-	-	-	-	299 Others

ตารางที่ 9 เวลาที่ใช้โดยเฉลี่ยของประชากรอายุตั้งแต่ 15 ปีขึ้นไป จำแนกตามกิจกรรมหลัก และอุตสาหกรรม ภาคเหนือ (ต่อ)

TABLE 9 AVERAGE TIME OF PARTICIPANTS 15 YEARS OF AGE AND OVER BY MAIN ACTIVITY AND INDUSTRY, NORTHERN REGION (Contd.)

อุตสาหกรรม Total	อุตสาหกรรม Industry																	อุตสาหกรรม INDUSTRY																
	เกษตรกรรม Agriculture		ประมง Fishing		เหมืองแร่ & Quarrying		เหมืองแร่ Mining		ไฟฟ้า & Water supply		ก่อสร้าง Construction		ค้าปลีก & Retail trade		บริการ & Restaurants		ขนส่ง Transport		การเงิน Financial		ที่อยู่อาศัย & Real estate		การศึกษา Education		สุขภาพ Health		สังคม & Social		ครัวเรือน Private households		องค์กร Extrateritorial organizations			
	รวม Total	ต่อหัว Per capita	รวม Total	ต่อหัว Per capita	รวม Total	ต่อหัว Per capita	รวม Total	ต่อหัว Per capita	รวม Total	ต่อหัว Per capita	รวม Total	ต่อหัว Per capita	รวม Total	ต่อหัว Per capita	รวม Total	ต่อหัว Per capita	รวม Total		ต่อหัว Per capita	รวม Total	ต่อหัว Per capita	รวม Total	ต่อหัว Per capita	รวม Total	ต่อหัว Per capita	รวม Total	ต่อหัว Per capita	รวม Total	ต่อหัว Per capita	รวม Total	ต่อหัว Per capita	รวม Total	ต่อหัว Per capita	
E การทำงานในครัวเรือนที่ไม่ใช่การให้บริการในครัวเรือน	7.4	2.6	8.4	3.1	6.2	3.4	8.5	8.8	8.8	9.3	4.1	9.7	3.3	2.5	6.1	7.0	6.5	-	-	-	-	-	-	-	-	-	-	-	-	-	-	-	-	E Work for household providing services for income
201 การซ่อมแซมอาคารบ้านเรือนและการซ่อมแซมสิ่งอื่น	6.2	2.5	1.0	-	4.1	-	6.8	4.7	7.5	2.2	-	4.9	3.2	3.0	6.2	3.4	1.5	-	-	-	-	-	-	-	-	-	-	-	-	-	-	-	-	201 Preparing and selling food
202 การซ่อมแซมสิ่งอื่นที่ไม่ใช่สิ่งอื่น	6.9	3.0	3.0	2.2	3.0	-	2.8	7.7	5.8	3.4	-	11.3	1.2	0.7	2.3	5.2	-	-	-	-	-	-	-	-	-	-	-	-	-	-	-	-	-	202 Petty trading; door-to-door vending
211 การประมวลผลสิ่งอื่นที่ไม่ใช่สิ่งอื่น	6.2	1.1	-	-	7.5	6.0	7.4	-	-	-	-	12.6	1.8	1.1	-	-	-	-	-	-	-	-	-	-	-	-	-	-	-	-	-	-	-	211 Filing, installing, tool setting, maintaining
212 การซ่อมแซมยานพาหนะ	5.7	2.4	-	-	9.1	-	7.1	0.5	-	-	-	1.2	1.6	0.7	-	-	-	-	-	-	-	-	-	-	-	-	-	-	-	-	-	-	-	212 Repair of vehicles
213 การซ่อมแซมสิ่งอื่น	7.2	5.0	-	-	7.7	-	7.6	-	-	-	-	7.5	4.3	-	-	-	-	-	-	-	-	-	-	-	-	-	-	-	-	-	-	-	-	213 Repair of personal goods
214 การซ่อมแซมสิ่งอื่น	4.9	3.5	-	-	1.9	-	6.1	-	-	0.8	-	-	0.5	-	-	-	-	-	-	-	-	-	-	-	-	-	-	-	-	-	-	-	-	214 Repair of household goods
221 การให้บริการอื่น ๆ	3.3	-	-	-	0.2	-	0.5	6.3	-	-	-	3.8	3.8	-	3.0	5.2	-	-	-	-	-	-	-	-	-	-	-	-	-	-	-	-	-	221 Renting out rooms
222 การให้บริการอื่น ๆ	2.9	-	-	-	0.8	-	1.2	5.0	-	-	6.2	-	-	-	-	-	-	-	-	-	-	-	-	-	-	-	-	-	-	-	-	-	-	222 Lending and collecting money
223 การพิมพ์	4.4	-	-	-	7.6	-	0.8	-	-	1.8	-	4.9	4.1	3.4	3.0	8.0	-	-	-	-	-	-	-	-	-	-	-	-	-	-	-	-	-	223 Typing, word processing, programming, encoding
224 การให้บริการอื่น ๆ	3.5	0.3	-	-	-	-	1.9	-	-	-	-	7.7	4.4	-	-	-	-	-	-	-	-	-	-	-	-	-	-	-	-	-	-	-	-	224 Accounting, bookkeeping, legal
225 การซ่อมแซม	2.0	-	-	-	-	-	-	-	-	-	-	-	-	2.0	-	-	-	-	-	-	-	-	-	-	-	-	-	-	-	-	-	-	-	225 Tubing
226 การให้บริการทางการแพทย์และทันตกรรม	4.9	1.0	-	-	-	-	-	-	-	-	-	-	-	-	6.7	-	-	-	-	-	-	-	-	-	-	-	-	-	-	-	-	-	-	226 Provision of medical
227 การให้บริการอื่น ๆ	2.8	1.9	-	-	-	-	-	-	-	-	-	-	-	-	4.9	-	-	-	-	-	-	-	-	-	-	-	-	-	-	-	-	-	-	227 Provision of nursing
231 การให้บริการอื่น ๆ	5.7	2.7	-	-	6.3	-	4.3	3.8	-	0.2	4.8	8.0	3.9	2.4	6.6	5.6	-	-	-	-	-	-	-	-	-	-	-	-	-	-	-	-	-	231 Provision of personal care services
232 การให้บริการสุขภาพจิตและสุขภาพจิต	6.1	9.7	-	-	-	-	-	-	-	-	-	-	-	-	7.6	1.8	1.2	-	-	-	-	-	-	-	-	-	-	-	-	-	-	-	-	232 Provision of non-professional health care
241 การขนส่งสินค้า	7.9	4.5	9.2	3.5	7.3	-	7.5	6.5	-	9.4	-	-	-	3.2	-	-	-	-	-	-	-	-	-	-	-	-	-	-	-	-	-	-	-	241 Transporting goods
242 การขนส่งผู้โดยสาร	7.1	1.2	-	-	-	-	3.0	-	-	7.4	-	-	4.2	-	2.8	4.3	-	-	-	-	-	-	-	-	-	-	-	-	-	-	-	-	-	242 Transporting passengers
251 การให้บริการอื่น ๆ	1.5	1.3	-	-	0.2	-	1.2	2.3	-	-	-	-	-	-	-	4.7	-	-	-	-	-	-	-	-	-	-	-	-	-	-	-	-	-	251 Providing paid domestic services
261 การฝึกอบรม	5.4	1.3	-	-	4.2	-	7.5	-	-	-	-	-	-	-	-	4.4	-	-	-	-	-	-	-	-	-	-	-	-	-	-	-	-	-	261 Training and studies related to work
271 การขนส่ง	5.9	7.0	-	-	2.0	-	1.7	-	-	0.2	-	8.4	0.7	-	-	7.6	3.7	-	-	-	-	-	-	-	-	-	-	-	-	-	-	-	-	271 Looking for work in service activities in household enterprise
281 การเดินทาง	1.2	0.8	0.6	-	0.8	-	0.8	1.5	1.0	1.4	1.8	0.8	0.9	0.9	1.6	2.3	1.0	-	-	-	-	-	-	-	-	-	-	-	-	-	-	-	-	281 Travel related
289 การทำงานในครัวเรือนที่ไม่ใช่การให้บริการในครัวเรือน	6.0	0.5	-	-	1.8	-	3.3	8.2	8.2	5.7	-	9.2	9.5	-	3.2	7.6	-	-	-	-	-	-	-	-	-	-	-	-	-	-	-	-	-	289 Others

ชั่วโมงต่อวัน/คน/วัน

ตารางที่ 9 เวลาที่ใช้โดยเฉลี่ยของแต่ละกิจกรรม 15 ปีขึ้นไป จำแนกตามกิจกรรมหลัก และอุตสาหกรรม ภาคเหนือ (๑๖)
TABLE 9 AVERAGE TIME OF PARTICIPANTS 15 YEARS OF AGE AND OVER BY MAIN ACTIVITY AND INDUSTRY, NORTHERN REGION (Contd.)

		อุตสาหกรรม Industry													รวม					
กิจกรรม	อุตสาหกรรม	อุตสาหกรรม Industry													รวม					
		การเกษตร	ประมง	การก่อสร้าง	ค้าปลีก	บริการ	การขนส่ง	การสื่อสาร	การบริการ	การศึกษา	สุขภาพ	การบริการ	การบริการ	การบริการ	การบริการ	การบริการ	การบริการ	การบริการ	การบริการ	
กิจกรรม	อุตสาหกรรม	การเกษตร	ประมง	การก่อสร้าง	ค้าปลีก	บริการ	การขนส่ง	การสื่อสาร	การบริการ	การศึกษา	สุขภาพ	การบริการ	การบริการ	การบริการ	การบริการ	การบริการ	การบริการ	การบริการ	การบริการ	
		การเกษตร	ประมง	การก่อสร้าง	ค้าปลีก	บริการ	การขนส่ง	การสื่อสาร	การบริการ	การศึกษา	สุขภาพ	การบริการ	การบริการ	การบริการ	การบริการ	การบริการ	การบริการ	การบริการ	การบริการ	
		การเกษตร	ประมง	การก่อสร้าง	ค้าปลีก	บริการ	การขนส่ง	การสื่อสาร	การบริการ	การศึกษา	สุขภาพ	การบริการ	การบริการ	การบริการ	การบริการ	การบริการ	การบริการ	การบริการ	การบริการ	
		การเกษตร	ประมง	การก่อสร้าง	ค้าปลีก	บริการ	การขนส่ง	การสื่อสาร	การบริการ	การศึกษา	สุขภาพ	การบริการ	การบริการ	การบริการ	การบริการ	การบริการ	การบริการ	การบริการ	การบริการ	
		การเกษตร	ประมง	การก่อสร้าง	ค้าปลีก	บริการ	การขนส่ง	การสื่อสาร	การบริการ	การศึกษา	สุขภาพ	การบริการ	การบริการ	การบริการ	การบริการ	การบริการ	การบริการ	การบริการ	การบริการ	
		การเกษตร	ประมง	การก่อสร้าง	ค้าปลีก	บริการ	การขนส่ง	การสื่อสาร	การบริการ	การศึกษา	สุขภาพ	การบริการ	การบริการ	การบริการ	การบริการ	การบริการ	การบริการ	การบริการ	การบริการ	
		การเกษตร	ประมง	การก่อสร้าง	ค้าปลีก	บริการ	การขนส่ง	การสื่อสาร	การบริการ	การศึกษา	สุขภาพ	การบริการ	การบริการ	การบริการ	การบริการ	การบริการ	การบริการ	การบริการ	การบริการ	
		การเกษตร	ประมง	การก่อสร้าง	ค้าปลีก	บริการ	การขนส่ง	การสื่อสาร	การบริการ	การศึกษา	สุขภาพ	การบริการ	การบริการ	การบริการ	การบริการ	การบริการ	การบริการ	การบริการ	การบริการ	
F	การให้บริการด้านสุขภาพของบุคคลในครัวเรือน	2.2	2.2	3.8	1.1	2.5	2.0	1.9	2.0	2.2	1.6	2.1	2.2	2.7	2.0	3.0	-	-	-	F Providing unpaid domestic services for own final use within household
	301 การทำความสะอาดภายในและภายนอกอาคาร	1.4	1.6	1.9	1.1	1.4	0.8	1.3	1.2	1.2	1.0	1.1	1.1	1.0	1.2	1.6	-	-	-	301 Food management
	302 การทำความสะอาดและซ่อมแซมสิ่งของภายในบ้าน	0.6	0.8	0.8	0.5	0.8	0.4	0.9	0.8	1.1	1.2	0.8	0.7	1.0	0.9	1.0	-	-	-	302 Cleaning and upkeep of dwelling
	303 การซ่อมแซม การบำรุงรักษา และการซ่อมแซมสิ่งของภายในบ้าน	1.2	1.2	-	-	1.7	2.3	0.7	1.0	1.1	1.6	0.9	0.8	2.1	1.0	0.6	-	-	-	303 Do-it-yourself decoration, maintenance
	304 การดูแลรักษาอาคารและสิ่งของภายในบ้าน	1.0	0.9	2.1	0.5	1.1	3.8	1.0	1.1	0.9	0.9	1.2	1.2	1.0	1.2	1.4	-	-	-	304 Care of textiles and footwear
	305 การจัดการของเสีย	1.2	1.4	-	-	0.6	-	1.0	1.1	0.4	-	0.4	0.4	0.6	1.4	-	-	-	-	305 Household management
	306 การดูแลสัตว์เลี้ยง	0.7	0.6	1.5	-	0.6	1.6	0.8	0.7	0.9	0.3	0.5	0.4	0.5	0.5	1.5	-	-	-	306 Pet care
	311 การซื้อของจำเป็น	0.6	0.5	1.0	0.6	0.6	0.7	0.6	0.7	0.7	0.8	0.7	0.7	1.2	0.5	0.7	-	-	-	311 Shopping for purchasing of goods
	312 การซื้อบริการและสิ่งของ	1.7	0.8	-	-	-	-	5.2	0.8	0.6	-	-	-	3.3	0.2	-	-	-	-	312 Shopping for/revolving of services
	331 การเดินทางที่ขนส่งสาธารณะ	0.7	0.7	0.4	0.8	0.7	1.6	0.7	0.7	0.7	0.7	0.7	0.7	0.8	0.7	1.1	-	-	-	331 Travel related
	349 การบริการอื่น ๆ	0.7	1.0	-	-	0.6	0.7	-	0.8	0.3	-	1.3	-	-	-	-	-	-	-	349 Others
G	การให้บริการด้านสุขภาพของบุคคลในครัวเรือน	1.8	1.8	4.8	1.5	1.8	1.1	1.2	1.7	1.7	1.3	1.7	2.2	2.4	1.7	4.3	-	-	-	G Providing unpaid care giving services to household members
	351 การดูแลรักษาของสัตว์เลี้ยง	1.7	1.8	3.3	1.2	1.6	0.5	1.4	1.8	1.6	1.6	2.0	1.0	2.0	1.5	4.5	-	-	-	351 Care for children/physical care
	352 การสอน	0.6	1.0	3.0	-	0.7	-	0.5	0.9	0.7	2.7	0.5	0.5	0.9	1.1	0.4	-	-	-	352 Teaching, training, helping children
	353 การรับเลี้ยงเด็ก	0.6	0.6	0.3	0.7	0.6	0.6	0.8	0.6	0.5	0.7	0.5	0.6	0.8	0.5	0.7	-	-	-	353 Accompanying children to places
	354 การดูแลเด็กพิเศษ	1.4	2.7	-	-	0.8	-	1.5	0.9	1.4	2.0	1.7	0.7	-	1.0	-	-	-	-	354 Mentoring children
	361 การดูแลผู้สูงอายุ	2.3	1.7	-	-	1.4	-	1.7	1.8	3.2	-	0.8	4.5	7.9	-	7.8	-	-	-	361 Caring for adults: physical care
	362 การดูแลผู้สูงอายุ	1.2	1.2	-	-	1.3	-	-	-	-	-	-	-	-	-	-	-	-	-	362 Caring for adults: emotional support
	363 การรับเลี้ยงเด็ก	0.6	1.0	-	-	0.6	0.8	0.8	1.0	0.9	0.2	0.8	0.5	1.0	0.5	-	-	-	-	363 Accompanying adults to places
	381 การเดินทางที่ขนส่งสาธารณะ	0.6	0.5	-	1.2	0.5	0.2	0.4	0.8	0.4	0.7	0.5	0.6	0.5	0.9	0.7	-	-	-	381 Travel related
	399 การให้บริการและสิ่งอื่น ๆ	-	-	-	-	-	-	-	-	-	-	-	-	-	-	-	-	-	-	399 Others

ตารางที่ 9 เวลาที่ใช้โดยเฉลี่ยของประชากรอายุตั้งแต่ 15 ปีขึ้นไป ดำเนินตามกิจกรรมหลัก และอุตสาหกรรม ภาคเหนือ (ต่อ)

TABLE 9 AVERAGE TIME OF PARTICIPANTS 15 YEARS OF AGE AND OVER BY MAIN ACTIVITY AND INDUSTRY, NORTHERN REGION (Contd.)

อุตสาหกรรม Total	การเกษตร และป่าไม้ Agriculture & Forestry	การประมง และป่าไม้ Fishing	เหมืองแร่ และเหมือง Mining	การผลิต และผลิต Manu- facturing	ไฟฟ้า และพลังงาน Electricity, Gas & Water supply	ก่อสร้าง Construction	ค้าปลีก และค้าส่ง Wholesale & Retail trade	โรงแรม และภัตตาคาร Hotels & Restaurants	ขนส่ง Transport	การเงิน และประกันภัย Financial & Insurance	อสังหาริมทรัพย์ และเช่า Real estate & Rental	บริการสาธารณะ และสังคม Public admini- stration & Social	การศึกษา และการฝึกอบรม Education & Training	สุขภาพ และการดูแลสุขภาพ Health & Social work	ชุมชน และครอบครัว Other community & Social	ครัวเรือน ส่วนตัว Private households	องค์กร ไม่แสวงหาผลกำไร Nonprofit organizations	อุตสาหกรรม อื่น ๆ Others	INDUSTRY																		
																				อุตสาหกรรม Industry																	
																				การเกษตร และป่าไม้ Agriculture	การประมง และป่าไม้ Fishing	เหมืองแร่ และเหมือง Mining	การผลิต และผลิต Manu- facturing	ไฟฟ้า และพลังงาน Electricity, Gas & Water supply	ก่อสร้าง Construction	ค้าปลีก และค้าส่ง Wholesale & Retail trade	โรงแรม และภัตตาคาร Hotels & Restaurants	ขนส่ง Transport	การเงิน และประกันภัย Financial & Insurance	อสังหาริมทรัพย์ และเช่า Real estate & Rental	บริการสาธารณะ และสังคม Public admini- stration & Social	การศึกษา และการฝึกอบรม Education & Training	สุขภาพ และการดูแลสุขภาพ Health & Social work	ชุมชน และครอบครัว Other community & Social	ครัวเรือน ส่วนตัว Private households	องค์กร ไม่แสวงหาผลกำไร Nonprofit organizations	อุตสาหกรรม อื่น ๆ Others
2.5	2.7	-	2.0	2.8	0.8	2.9	2.1	1.5	1.2	0.5	1.4	2.0	3.3	2.1	3.5	2.1	-	-	H Providing community services and help to other households																		
4.0	การให้บริการช่วยเหลือผู้สูงอายุและผู้พิการ	2.3	2.3	2.0	1.8	0.9	2.7	2.1	-	0.5	1.5	2.3	1.7	1.8	3.0	1.2	-	-	401 Household maintenance and management																		
4.0	การให้บริการช่วยเหลือผู้สูงอายุและผู้พิการ	1.0	1.0	-	1.2	-	0.5	-	0.5	-	-	1.4	-	1.0	-	-	-	-	402 Shopping for/purchasing of goods																		
4.0	การให้บริการช่วยเหลือผู้สูงอายุและผู้พิการ	2.7	3.8	-	-	1.7	0.8	-	-	-	0.7	-	-	-	-	-	-	-	403 Construction																		
4.0	การซ่อมแซมสิ่งปลูกสร้าง	2.6	0.5	-	-	-	4.5	-	-	-	2.6	-	-	-	-	-	-	-	404 Repairs of consumer																		
4.0	การซ่อมแซมสิ่งปลูกสร้าง	3.3	3.1	-	2.7	5.4	3.4	2.3	4.2	1.2	2.6	-	-	-	2.6	-	-	-	405 Unpaid help in business/firm																		
4.0	การให้บริการช่วยเหลือผู้สูงอายุและผู้พิการ	2.6	1.8	-	1.2	-	2.0	-	-	-	-	1.5	2.0	4.8	-	-	-	-	406 Childcare as help to other households																		
4.0	การให้บริการช่วยเหลือผู้สูงอายุและผู้พิการ	4.2	5.9	-	0.5	-	1.8	2.1	-	-	0.5	6.0	1.4	0.5	-	-	-	-	407 Adult care as help to other households																		
4.0	การให้บริการช่วยเหลือผู้สูงอายุและผู้พิการ	2.0	3.0	-	-	-	2.0	-	-	-	1.3	1.3	-	-	-	-	-	-	408 Transportation																		
4.0	การให้บริการช่วยเหลือผู้สูงอายุและผู้พิการ	0.6	0.7	-	0.7	0.5	0.5	0.6	0.3	1.1	-	-	1.1	-	0.5	-	-	-	411 Community-organized work																		
4.0	การให้บริการช่วยเหลือผู้สูงอายุและผู้พิการ	1.4	1.1	-	2.0	-	2.3	1.2	-	-	3.8	0.5	-	-	-	-	-	-	412 Work on road/building repair																		
4.0	การให้บริการช่วยเหลือผู้สูงอายุและผู้พิการ	3.1	1.7	-	2.2	-	0.4	-	-	-	9.8	-	-	-	1.0	-	-	-	413 Organizing working on community-based assistance to villages sub-locations																		
4.0	การให้บริการช่วยเหลือผู้สูงอายุและผู้พิการ	0.7	0.7	-	-	-	0.5	1.0	-	-	-	-	-	-	-	-	-	-	414 Organizing working on community-based assistance to families and individuals																		
4.0	การให้บริการช่วยเหลือผู้สูงอายุและผู้พิการ	0.5	0.5	-	0.3	0.5	0.4	0.3	-	-	0.5	0.5	-	-	0.5	0.8	-	-	421 Volunteer work for organizations																		
4.0	การให้บริการช่วยเหลือผู้สูงอายุและผู้พิการ	2.4	2.4	-	-	-	-	-	-	-	-	-	-	-	6.2	-	-	-	422 Volunteer work through organizations																		
4.0	การให้บริการช่วยเหลือผู้สูงอายุและผู้พิการ	2.9	3.2	-	3.0	-	-	1.9	3.2	-	2.9	0.7	1.7	3.0	-	-	-	-	431 Attendance in meetings																		
4.0	การให้บริการช่วยเหลือผู้สูงอายุและผู้พิการ	1.8	2.3	-	0.3	-	0.6	-	-	-	5.7	-	-	-	1.5	-	-	-	441 Involvement in civic																		
4.0	การให้บริการช่วยเหลือผู้สูงอายุและผู้พิการ	1.0	0.9	-	0.8	-	0.5	0.8	1.0	-	0.8	1.6	1.3	1.7	3.0	-	-	-	481 Travel related																		
4.0	การให้บริการช่วยเหลือผู้สูงอายุและผู้พิการ	-	-	-	-	-	-	-	-	-	-	-	-	-	-	-	-	-	499 Others																		

หน่วยนับเป็นชั่วโมงต่อวัน

ตารางที่ 9 เวลาที่ใช้โดยเฉลี่ยของประชากรอายุตั้งแต่ 15 ปีขึ้นไป จำนวนตามกิจกรรมหลัก และอุตสาหกรรม ภาคเหนือ (ต่อ)

TABLE 9 AVERAGE TIME OF PARTICIPANTS 15 YEARS OF AGE AND OVER BY MAIN ACTIVITY AND INDUSTRY, NORTHERN REGION (Contd.)

อุตสาหกรรม Industry	อุตสาหกรรม Industry													อุตสาหกรรม Industry				
	การเกษตร Agriculture	ประมง Fishing	เหมืองแร่ Mining	เหมืองหิน Quarrying	การผลิต Manufacturing	ไฟฟ้า Electricity, Gas & Water supply	ก่อสร้าง Construction	ค้าปลีก Wholesale & Retail trade	ภัตตาคาร Hotels & Restaurants	ขนส่ง Transport	การเงิน Financial	การศึกษา Education	สุขภาพ Health & Social work		บ้าน Private households	อื่น ๆ Extraterminal organizations		
M การเดินทางโดยรถสาธารณะ	1.4	1.4	1.1	-	1.1	0.6	2.2	1.4	1.3	1.9	1.4	1.1	1.1	1.5	1.1	-	-	M Inland and outdoor sports participation and related courses
751 การเดินทางโดยรถสาธารณะ	0.9	0.7	1.0	-	0.8	0.5	0.7	1.1	0.7	1.0	1.1	1.0	1.0	0.8	1.0	-	-	- 751 walking and hiking
752 การขี่จักรยาน	1.3	2.1	-	-	1.3	0.8	2.0	1.0	0.9	-	-	2.0	0.8	1.2	0.9	-	-	- 752 Biking, skiing
753 การเล่นแอโรบิก	0.9	0.6	-	-	1.1	-	0.5	1.2	1.1	1.7	0.8	0.8	0.9	0.9	0.8	1.2	-	- 753 Aerobics, yoga and other fitness
754 การเล่นเกมคอมพิวเตอร์	2.7	3.6	-	-	2.0	-	-	1.0	1.5	-	-	-	-	1.8	1.5	-	-	- 754 Ball games, individual sports
755 การเล่นเกมคอมพิวเตอร์	1.4	1.6	-	-	1.1	1.5	1.7	1.5	1.2	3.0	1.0	1.1	1.7	-	1.5	-	-	- 755 Ball games, team sports
756 การเล่นกีฬา	1.3	-	-	-	-	-	-	-	1.3	-	-	-	-	-	-	-	-	- 756 Water sports
757 การเล่นกีฬาฤดูหนาว	-	-	-	-	-	-	-	-	-	-	-	-	-	-	-	-	-	- 757 Winter/snow sports
758 การเล่นกีฬาที่มีการแข่งขัน	-	-	-	-	-	-	-	-	-	-	-	-	-	-	-	-	-	- 758 Contact sports
762 การขี่ม้า	-	-	-	-	-	-	-	-	-	-	-	-	-	-	-	-	-	- 762 Horseback-riding
763 การเล่นเกมคอมพิวเตอร์	1.7	1.6	-	-	1.7	-	-	1.3	1.8	1.0	1.2	-	1.2	0.5	3.2	1.0	-	- 763 Pressure drives, sightseeing
764 การเล่นเกมคอมพิวเตอร์	0.5	-	-	-	-	-	-	0.5	-	-	-	-	-	-	-	-	-	- 764 Sports related
781 การเดินทางโดยรถสาธารณะ	0.6	0.5	0.3	-	0.6	-	0.5	0.5	0.5	1.1	1.1	0.3	0.4	0.6	1.0	0.5	0.7	- 781 Travel related
789 การเดินทางโดยรถสาธารณะ	4.1	-	-	-	-	-	6.0	-	1.7	-	-	-	-	-	-	-	-	- 789 Others
N สื่อมวลชน	2.3	2.3	1.6	2.9	2.3	3.6	2.3	2.2	2.1	2.8	2.4	2.1	3.1	2.7	2.2	2.0	-	- N Mass media
801 การอ่านหนังสือ	1.1	0.9	-	-	0.9	1.2	1.6	0.6	1.2	0.7	0.8	2.3	0.9	1.4	1.3	2.5	-	- 801 Reading books
802 การอ่านสิ่งพิมพ์	0.8	1.6	-	-	0.8	0.5	1.0	0.8	0.5	0.6	0.9	1.1	0.8	0.8	0.7	1.4	0.5	- 802 Reading periodicals
808 การอ่านสิ่งพิมพ์	0.5	-	-	-	0.8	-	-	0.3	-	-	-	-	-	0.3	-	1.0	-	- 808 Reading other specified materials
811 การฟังวิทยุ	2.2	2.2	1.6	2.9	2.1	3.1	2.1	2.1	2.0	2.7	2.1	2.0	2.9	2.4	2.3	2.2	2.0	- 811 Watching/listening to television
812 การฟังวิทยุ	2.3	2.5	-	-	1.6	1.5	3.4	2.1	2.1	1.7	0.5	1.1	2.6	2.0	2.5	1.0	1.2	- 812 Watching/listening to video
821 การฟังวิทยุ	1.1	1.1	0.6	-	1.5	0.8	1.6	0.9	1.0	1.9	2.2	0.2	1.1	1.8	1.3	2.1	0.7	- 821 Listening to radio programmes
822 การฟังวิทยุ	1.4	2.2	-	0.5	3.2	-	-	1.1	0.5	1.6	1.2	2.8	1.0	0.5	1.4	0.8	-	- 822 Listening to other audio media
831 การใช้คอมพิวเตอร์	1.8	-	-	-	1.6	-	-	7.3	1.6	-	-	-	1.2	1.4	-	-	-	- 831 Using computer technology for reading
832 การใช้คอมพิวเตอร์	1.2	-	-	-	-	-	-	1.3	5.7	1.8	-	-	-	0.9	-	-	-	- 832 Using computer technology for video/audio
833 การเล่นเกมคอมพิวเตอร์	1.2	1.0	-	-	1.0	0.7	-	1.0	1.7	1.7	0.9	2.8	1.1	1.3	0.6	-	-	- 833 Surfing the internet, downloading, Uploading
841 การฟังวิทยุ	1.3	-	-	-	-	-	-	-	-	-	-	-	-	1.3	-	-	-	- 841 Visiting library
881 การเล่นเกมคอมพิวเตอร์	0.4	0.4	-	-	-	-	0.3	0.7	0.3	-	-	-	0.3	-	0.3	0.3	-	- 881 Travel related
899 สื่อมวลชน	-	-	-	-	-	-	-	-	-	-	-	-	-	-	-	-	-	- 899 Others

หน่วยนับเป็นชั่วโมงต่อวัน

ตารางที่ 9 เวลาที่ใช้โดยเฉลี่ยของประชากรอายุตั้งแต่ 15 ปีขึ้นไป ในงานตามกิจกรรมหลัก และอุตสาหกรรม ภาคเหนือ (ต่อ)

TABLE 9 AVERAGE TIME OF PARTICIPANTS 15 YEARS OF AGE AND OVER BY MAIN ACTIVITY AND INDUSTRY, NORTHERN REGION (Contd.)

อุตสาหกรรม Industry	อุตสาหกรรม Industry																		
	การเกษตร Agriculture	ประมง Fishing	การขุดเจาะและเหมืองแร่ Mining & Quarrying	การผลิตไฟฟ้า Electricity, Gas & Water supply	การก่อสร้าง Construction	การค้าปลีกและร้านอาหาร Wholesale & Retail trade & Restaurants	โรงแรมและที่พัก Hotels	การขนส่ง Transport	การสื่อสาร Communication, Information & Media	การเงิน Financial	อสังหาริมทรัพย์ Real estate	การดูแลสุขภาพ Public health	การศึกษา Education	สุขภาพ Health	บริการชุมชนและสังคม Other community & social work	ครัวเรือน Private households	องค์กรไม่แสวงหาผลกำไร Extrabornal organizations	อุตสาหกรรม Industry	
O การดูแลและจัดการตนเอง	11.7	12.3	11.5	10.2	11.1	9.7	12.0	10.9	11.1	10.8	11.1	10.3	10.5	10.3	12.1	11.7	-	-	O Personal care and maintenance
901 การดูแลตนเองหรือสมาชิกในครอบครัว	8.2	8.4	8.2	7.5	8.0	7.6	8.7	7.8	7.6	7.4	8.1	7.7	8.0	7.7	7.9	7.9	-	-	901 Night sleep/essential sleep
902 การดูแลสัตว์เลี้ยงหรือพืช	1.5	1.2	1.3	-	2.5	0.7	1.1	2.0	2.4	3.7	3.0	1.4	2.0	1.2	1.7	1.0	-	-	902 Incidental sleep/snaps
903 การนอนหลับ	1.2	1.2	-	-	0.7	-	0.8	1.2	1.4	1.7	-	-	-	0.3	-	0.8	1.0	-	903 Sleeplessness
911 การรับประทานอาหารหรือเครื่องดื่ม	1.4	1.6	1.6	1.5	1.3	0.9	1.4	1.3	1.3	1.1	1.1	1.0	0.9	1.0	1.1	1.8	1.5	-	911 Eating meals/snack
912 การดื่มเครื่องดื่มแอลกอฮอล์หรือยาสูบ	0.6	0.6	-	0.3	0.7	0.6	0.6	0.8	0.6	0.4	0.4	0.3	0.5	0.5	0.4	0.4	0.3	-	912 Drinking other than with meal or snack
921 การทำความสะอาดและดูแลเสื้อผ้า	1.0	1.0	0.8	1.0	1.0	0.9	0.9	1.0	1.0	0.9	1.1	0.8	1.0	1.1	1.1	1.1	0.9	-	921 Personal hygiene and care
922 การดูแลสุขภาพหรือการบาดเจ็บ	0.8	1.0	-	-	0.2	-	-	0.3	0.5	-	-	-	0.5	1.7	-	0.9	-	-	922 Health/medical care to oneself
931 การรับบริการสุขภาพหรือการบาดเจ็บ	0.9	1.3	-	-	0.2	-	-	0.4	1.3	0.8	-	-	0.3	0.9	-	-	-	-	931 Receiving personal care from others
932 การรับบริการสุขภาพหรือการบาดเจ็บ	1.1	1.1	-	-	1.0	-	0.3	1.1	0.2	2.3	0.3	1.3	-	0.5	0.8	1.1	-	-	932 Receiving health/medical care from others
941 การทรมานหรือการบาดเจ็บ	0.6	0.6	0.2	-	0.5	1.4	0.3	0.5	0.6	0.3	3.4	0.4	0.5	0.6	0.9	0.8	0.5	-	941 Private prayer, meditation and other informal/spiritual activities
942 การมีส่วนร่วมในกิจกรรมทางศาสนา	1.9	1.9	0.6	-	1.3	-	2.2	2.1	2.0	1.3	2.2	2.5	2.2	1.3	1.3	5.4	2.1	-	942 Participating in religious activities
950 การพูดคุย	1.0	1.0	1.2	1.8	1.0	0.7	0.8	1.0	0.9	1.1	0.5	1.0	1.2	0.6	0.7	1.2	0.9	-	950 Talking, consulting with member of household
951 การไม่ทำอะไรเลย	1.1	1.2	0.7	0.5	1.1	0.8	0.9	1.0	1.1	0.9	1.0	0.8	0.8	1.0	1.0	1.5	1.3	-	951 Doing nothing, resting, relaxing
952 การสูบบุหรี่	0.7	0.7	1.5	-	0.6	-	0.5	0.4	0.3	0.8	-	-	0.2	-	-	1.2	-	-	952 Smoking
953 การไตร่ตรอง	0.7	0.5	-	-	1.0	-	0.5	-	-	-	-	-	-	1.2	-	-	-	-	953 Reflecting/meditating, thinking, planning
981 การเดินทางหรือการย้ายถิ่น	0.8	0.8	0.6	0.4	1.0	2.0	0.4	0.8	0.7	0.7	0.9	1.0	0.8	1.0	0.7	0.8	0.8	-	981 Travel related
999 อื่นๆ	-	-	-	-	-	-	-	-	-	-	-	-	-	-	-	-	-	-	999 Others
000 ไม่ทราบ	-	-	-	-	-	-	-	-	-	-	-	-	-	-	-	-	-	-	000 Unknown

ตารางที่ 10 เวลาที่ใช้โดยเฉลี่ยของประชากรอายุตั้งแต่ 15 ปีขึ้นไป จำนวนตามกิจกรรมหลัก และสถานภาพการทำงาน ภาคเหนือ
 TABLE 10 AVERAGE TIME OF PARTICIPANTS 15 YEARS OF AGE AND OVER BY MAIN ACTIVITY AND WORK STATUS, NORTHERN REGION

กิจกรรมหลัก	สถานภาพการทำงาน WORK STATUS										Main Activity	
	ชดวรวม		นายจ้าง		ประกอบธุรกิจส่วนตัวหรือธุรกิจครัวเรือน		ลูกจ้างรัฐบาล		ลูกจ้างเอกชน			การรวมกลุ่ม
	Total	Employers	Own Account	Unpaid family	Government	Private	Employee	Members of	Producers'	Cooperatives		
	Workers	Workers	Workers	Employee	Employee	Employee	Producers'	Cooperatives				
A การทำงานในหน่วยงานเอกชน รัฐวิสาหกิจ รัฐบาล องค์การที่ไม่แสวงหากำไร (ทำงานในระบบ)	8.6	4.6	2.1	1.5	9.0	9.3	8.8	A	Formal sector work			
001 การทำงานในอาชีพหลัก	7.5	6.2	3.3	3.2	7.2	7.8	7.3	001	Working time in main job			
002 การทำงานในอาชีพรอง ที่มีลักษณะเดียวกับการทำงานในอาชีพหลัก	2.2	-	2.4	-	2.1	-	-	002	Working time in other jobs			
003 พนักงานฝึกหัด การฝึกงานและการฝึกงานอื่นที่เกี่ยวข้อง	4.9	-	-	1.3	-	7.5	-	003	Working time as apprentice, intern and related positions			
006 การหยุดพักในช่วงสั้นๆ และการหยุดยกรงในระหว่างเวลาทำงาน	0.7	0.3	0.2	0.5	0.7	0.7	0.8	006	Short breaks and interruptions from work			
008 การหยุดยกรงในช่วงก่อนหรือหลังการทำงาน	2.7	-	-	-	2.9	1.1	-	008	Training and studies in relation to work in the "formal sector"			
011 การหยุดยกรงที่กลางวัน	1.1	0.3	0.7	0.9	1.2	1.1	-	011	Idle time before/after work			
012 การหยุดยกรงที่กลางคืน	0.7	0.6	0.6	0.7	0.6	0.8	0.4	012	Lunch break from work			
021 การทำงานทั่วไปในระบบ	0.5	-	0.4	0.3	0.8	0.9	-	021	Looking for work in the "formal sector"			
022 การทำข้อมูลหรือการตั้งข้อมูลในระบบ	0.5	-	-	-	0.5	-	-	022	Looking for/setting up business in the "formal sector"			
031 การเดินทางที่เกี่ยวข้องกับการทำงานในระบบ	1.1	1.1	1.0	1.0	1.1	1.1	0.3	031	Travel related to work in the "formal sector"			
049 การทำงานในระบบ ไม่มีได้จัดประเภทไว้ในที่อื่น	-	-	-	-	-	-	-	049	Others			
B การทำงานในกิจกรรมการผลิตขั้นต้นของครัวเรือน	7.0	7.6	7.1	7.1	3.2	7.1	6.5	B	Work for household in primary production activities			
051 การปลูกผักผลไม้และต้นไม้ พืชผักสวนครัว	6.1	6.3	6.0	6.2	3.1	6.6	5.5	051	Growing of crops and trees; kitchen gardening			
052 การเลี้ยงสัตว์ การผลิตผลิตภัณฑ์จากสัตว์ การบริการสัตวบาล	2.8	2.9	3.4	1.6	1.1	1.9	0.5	052	Farming of animals			
053 การล่าสัตว์ การตกสัตว์ และการผลิตหนังสัตว์	2.9	1.7	4.2	2.8	0.3	1.3	-	053	Hunting, trapping and production of animal skins			
054 การทำของป่า การตัดไม้ และการรวมการทำป่าไม้อื่นๆ	2.8	3.3	3.4	2.2	2.6	2.1	-	054	Gathering of wild products			
055 การประมง การเลี้ยงสัตว์น้ำ การเพาะเลี้ยงสัตว์น้ำ	2.9	-	2.4	4.5	2.8	2.9	-	055	Fishing			
056 การทำเหมืองแร่และเหมืองหิน	5.7	-	-	-	-	5.7	-	056	Mining and quarrying			
057 การเก็บ กักและการจัดสรรน้ำ	1.7	0.8	1.5	1.6	1.2	3.0	-	057	Collecting water			
058 การอบรมและการศึกษาที่เกี่ยวข้องกับการทำงานในกิจกรรมการผลิตขั้นต้นของครัวเรือน	3.0	-	3.0	-	-	-	-	058	Training and studies in relation to work			
061 การซื้อหรือจัดหาวัตถุดิบเพื่อใช้สำหรับกิจกรรมการผลิตขั้นต้นของครัวเรือน	0.8	0.8	0.8	0.9	1.4	0.4	-	061	Purchasing/acquiring inputs			
062 การขายหรือการทำธนาคารของครัวเรือนที่ได้จากกิจกรรมการผลิตขั้นต้นของครัวเรือน	1.4	1.5	1.3	1.6	1.6	1.3	-	062	Selling/disposing of outputs			
071 การทำงานทั่วไปในกิจกรรมการผลิตขั้นต้นของครัวเรือน	2.2	-	2.2	2.2	-	-	-	071	Looking for work in primary production			
072 การทำข้อมูลหรือการตั้งข้อมูลในระบบ	2.4	2.7	-	2.7	2.0	-	-	072	Looking for/setting up business in primary production			
081 การเดินทางที่เกี่ยวข้องกับกิจกรรมการผลิตขั้นต้นของครัวเรือน	1.1	1.3	1.2	1.1	0.8	1.1	0.9	081	Travel related to primary production			
099 การทำงานในกิจกรรมการผลิตขั้นต้นของครัวเรือน ไม่มีได้จัดประเภทไว้ในที่อื่น	5.6	0.3	1.7	-	0.3	9.2	-	099	Others			

หน่วยเป็นชั่วโมงต่อวัน - Hour per day

ตารางที่ 10 เวลาที่ใช้โดยเฉลี่ยของประชากรอายุตั้งแต่ 15 ปีขึ้นไป จำนวนตามกิจกรรมหลัก และสถานภาพการทำงาน ภาคเหนือ (ต่อ)

TABLE 10 AVERAGE TIME OF PARTICIPANTS 15 YEARS OF AGE AND OVER BY MAIN ACTIVITY AND WORK STATUS, NORTHERN REGION (Contd.)

กิจกรรมหลัก	สถานภาพการทำงาน WORK STATUS										Main Activity
	ชดวรวม		นายจ้าง		ประกอบธุรกิจส่วนตัว		สมาชิกครัวเรือน		การรวมกลุ่ม		
	Total	Employers	Own Account	Unpaid family	Government	Private	Employee	Members of	Producers'	Cooperatives	
	Workers	Workers	Workers	Employee	Employee	Employee	Employee	Employee	Producers'	Cooperatives	
C. การทำงานในกิจกรรมที่ไม่ใช่การผลิตขั้นต้นของครัวเรือน	5.1	8.5	4.7	4.8	2.3	5.3	6.4	C	Work for household in non-primary production activities		
101 กระบวนการผลิตผลิตภัณฑ์อาหาร และการบริการอาหาร	4.1	5.9	3.3	5.1	2.6	4.0	-	101	Processing of food products		
102 การผลิตผลิตภัณฑ์อาหารและเครื่องดื่ม	4.7	4.9	4.6	4.3	3.0	4.8	8.1	102	Making of other food products		
103 การผลิตสิ่งทอ เครื่องนุ่งห่ม เครื่องหนัง และผลิตภัณฑ์ที่ย้อมสี	5.3	5.0	5.8	4.4	3.0	5.0	5.9	103	Making textiles, wearing apparel, leather		
104 การผลิตผลิตภัณฑ์ตกแต่งกรรมจากรัตนาภัณฑ์	5.1	7.0	4.5	3.2	5.0	6.9	7.7	104	Craft-making using all types		
105 การเตรียมและการปรุงไม้ยาสูบ	4.9	-	6.5	-	-	4.7	-	105	Tobacco preparing and curing		
106 การผลิตอิฐ ผนังคอนกรีต อิฐบล็อก ผนังกระเบื้อง	5.6	-	4.6	8.7	-	4.5	-	106	Making bricks, concrete slabs		
107 การผลิตสมุนไพรและยา	6.1	-	5.7	5.2	-	7.8	-	107	Making herbal and medicinal		
108 การอบรมและการศึกษาที่เกี่ยวข้องกับการทำงานในกิจกรรมที่ไม่ใช่การผลิตขั้นต้นของครัวเรือน	5.3	-	5.3	-	-	-	-	108	Training and studies in relation to work		
111 การจัดซื้อหรือจัดจ้างวัสดุเพื่อใช้สำหรับกิจกรรมที่ไม่ใช่การผลิตขั้นต้นของครัวเรือน	1.9	1.5	1.7	2.7	0.6	1.8	-	111	Purchasing/acquiring inputs		
112 การขายหรือการกำหนดราคาของครัวเรือนที่ได้จากกิจกรรมที่ไม่ใช่การผลิตขั้นต้นของครัวเรือน	2.4	1.4	2.7	2.4	0.3	5.5	-	112	Selling/disposing of outputs		
121 การทำงานในกิจกรรมที่เกี่ยวข้องกับกิจกรรมที่ไม่ใช่การผลิตขั้นต้น	0.6	-	0.6	0.3	-	1.3	-	121	Looking for work in non-primary production		
122 การทำหรือการตั้งร้านในกิจการของครัวเรือนที่ทำการผลิตขั้นต้น	3.3	3.3	-	-	-	-	-	122	Looking for/setting up business in non-primary production		
131 การเดินทางที่เกี่ยวข้องกับกิจกรรมที่ไม่ใช่การผลิตขั้นต้นของครัวเรือน	1.4	3.3	1.4	2.7	0.5	0.9	0.7	131	Travel related to non-primary production		
149 การทำงานในกิจกรรมที่ไม่ใช่การผลิตขั้นต้นของครัวเรือน ซึ่งไม่ได้ระบุประเภทไว้ในที่อื่น	-	-	-	-	-	-	-	149	Others		
D. การทำงานในกิจกรรมการก่อสร้างของครัวเรือน	7.6	4.8	4.5	4.1	2.2	8.5	-	D	Work for household in construction activities		
151 การก่อสร้างและการซ่อมแซมสิ่งปลูกสร้างของตนเอง	4.3	-	3.7	0.5	3.4	5.0	-	151	Construction and repair for own capital		
152 การก่อสร้างและการซ่อมแซมอาคาร ถนน เขื่อน และสิ่งปลูกสร้างอื่นๆที่ไม่ใช่ของตนเองและชุมชน	7.6	7.0	5.0	5.4	5.0	7.8	-	152	Construction and repair for buildings, roads		
153 การก่อสร้างและการซ่อมแซมถนน อาคาร สะพาน เขื่อนของชุมชน	7.5	6.5	7.8	8.5	3.5	6.9	-	153	Community-organized construction		
158 การอบรมและการศึกษาที่เกี่ยวข้องกับการทำงานในกิจการของครัวเรือนที่ทำการรวมการก่อสร้าง	-	-	-	-	-	-	-	158	Training and studies in relation to work		
161 การจัดซื้อหรือจัดจ้างวัสดุเพื่อใช้สำหรับกิจกรรมการก่อสร้างของครัวเรือน	0.4	-	-	-	0.5	0.3	-	161	Purchasing/acquiring of inputs		
171 การทำงานในกิจการของครัวเรือนที่ทำการรวมการก่อสร้าง	2.5	3.0	0.2	2.7	-	0.2	-	171	Looking for work in construction		
172 การทำหรือการตั้งร้านในกิจการของครัวเรือนที่ทำการรวมการก่อสร้าง	0.7	-	-	-	0.7	-	-	172	Looking for/setting up business in construction		
181 การเดินทางที่เกี่ยวข้องกับกิจกรรมการก่อสร้างของครัวเรือน	1.1	1.5	2.2	1.4	1.7	1.0	-	181	Travel related		
199 การทำงานในกิจการการก่อสร้างของครัวเรือน ซึ่งไม่ได้ระบุประเภทไว้ในที่อื่น	-	-	-	-	-	-	-	199	Others		

หน่วยเป็นชั่วโมงต่อวัน - Hour per day

ตารางที่ 10 เวลาที่ใช้โดยเฉลี่ยของประชากรอายุตั้งแต่ 15 ปีขึ้นไป จำนวนตามกิจกรรมหลัก และสถานภาพการทำงาน ภาคเหนือ (ต่อ)

TABLE 10 AVERAGE TIME OF PARTICIPANTS 15 YEARS OF AGE AND OVER BY MAIN ACTIVITY AND WORK STATUS, NORTHERN REGION (Contd.)

หน่วยเป็นชั่วโมงต่อวัน - Hour per day

กิจกรรมหลัก	สถานภาพการทำงาน WORK STATUS										Main Activity		
	ยอดรวม		นายจ้าง		ประกอบธุรกิจส่วนตัว		สมาชิกครัวเรือน		ลูกจ้างรัฐบาล			การรวมกลุ่ม	
	Total	Employers	Own Account	Unpaid family	Workers	Workers	Government	Employee	Private	Members of		Producers'	Cooperatives
E การทำงานเป็นการให้บริการที่ก่อให้เกิดรายได้ของครัวเรือน	7.4	8.6	7.9	7.3	7.3	3.1	6.9	4.3	E Work for household providing services for income				
201 การจัดเตรียมและการจำหน่ายอาหารและเครื่องดื่ม	6.2	6.9	6.3	6.1	6.1	4.0	6.0	3.8	201 Preparing and selling food				
202 การขายของเบ็ดเตล็ด การขายตามบ้าน การขายตามห้างร้าน การเช่าขาย	6.9	6.2	7.5	6.5	6.5	2.3	6.4	-	202 Petty trading; door-to-door vending				
211 การประกอบ ดัดตั้ง ปรับตั้งเครื่องใช้ บำรุงรักษา และการซ่อมแซมเครื่องใช้เครื่องจักรกล	6.2	9.3	6.4	4.2	4.2	3.7	5.5	-	211 Fitting, installing, tool setting, maintaining				
212 การซ่อมแซมยานพาหนะ	5.7	8.2	4.5	6.1	6.1	1.2	6.7	-	212 Repair of vehicles				
213 การซ่อมแซมของใช้ส่วนบุคคล	7.2	-	7.6	7.5	7.5	4.3	7.5	-	213 Repair of personal goods				
214 การซ่อมแซมของใช้ในครัวเรือน	4.9	9.2	5.8	-	-	0.6	1.0	-	214 Repair of household goods				
221 การให้เช่าห้อง ที่พัก และการให้บริการที่เกี่ยวข้อง	3.3	11.1	3.1	2.6	2.6	3.8	0.2	-	221 Renting out rooms				
222 การกู้ยืมและการเก็บเงิน การแลกเปลี่ยนเงินตราต่างประเทศ	2.9	0.5	7.2	-	-	-	2.2	-	222 Lending and collecting money				
223 การพิมพ์ การประมวลผลคำ การเขียนโปรแกรม การลงรหัสข้อมูล	4.4	4.6	7.3	4.5	4.5	2.8	3.1	-	223 Typing, word processing, programming, encoding				
224 การทำบัญชี การลงบัญชี การให้บริการด้านกฎหมาย และการให้บริการที่เกี่ยวข้อง	3.5	0.8	4.8	0.9	0.9	4.4	6.1	-	224 Accounting, bookkeeping, legal				
225 การสอนพิเศษ	2.0	8.0	1.0	-	-	2.8	2.2	-	225 Tutoring				
226 การให้บริการทางการแพทย์และทันตกรรม	4.9	6.8	1.0	-	-	6.0	-	-	226 Provision of medical				
227 การให้บริการดูแลและบำบัดรักษาโรค	2.8	-	2.4	4.2	4.2	-	-	-	227 Provision of nursing				
231 การให้บริการดูแลส่วนบุคคล	5.7	7.6	6.2	5.5	5.5	2.3	5.4	-	231 Provision of personal care services				
232 การให้บริการดูแลสุขภาพโดยบุคคลที่ไม่ใช่ผู้เชี่ยวชาญ	6.1	-	3.3	3.1	3.1	-	7.7	-	232 Provision of non-professional health care				
241 การขนส่งสินค้า	7.9	6.9	8.1	9.8	9.8	3.2	7.8	-	241 Transporting goods				
242 การขนส่งผู้โดยสาร	7.1	4.6	7.4	10.0	10.0	4.3	4.5	-	242 Transporting passengers				
251 การให้บริการชำระค่าใช้จ่ายในครัวเรือน	1.5	-	0.8	1.8	1.8	-	3.3	-	251 Providing paid domestic services				
261 การฝึกอบรมและการศึกษาที่เกี่ยวข้องกับการทำงานในกิจกรรมการให้บริการ	5.4	4.2	1.3	7.5	7.5	-	4.4	-	261 Training and studies related to work				
271 การทำงานทำในกิจการของครัวเรือนที่ทำการรวมการให้บริการ	5.9	7.0	7.3	6.8	6.8	0.7	3.5	-	271 Looking for work in service activities in household enterprise				
281 การเดินทางที่เกี่ยวข้องกับกิจกรรมการให้บริการที่ก่อให้เกิดรายได้	1.2	2.4	1.2	1.6	1.6	0.8	0.9	0.7	281 Travel related				
299 การทำงานในการให้บริการที่ก่อให้เกิดรายได้ของครัวเรือน ที่มิได้จัดประเภทไว้ในที่อื่น	6.0	5.3	5.6	5.1	5.1	9.5	6.3	-	299 Others				

ตารางที่ 10 เวลาที่ใช้โดยเฉลี่ยของประชากรอายุตั้งแต่ 15 ปีขึ้นไป จำนวนตามกิจกรรมหลัก และสถานภาพการทำงาน ภาคเหนือ (ต่อ)

TABLE 10 AVERAGE TIME OF PARTICIPANTS 15 YEARS OF AGE AND OVER BY MAIN ACTIVITY AND WORK STATUS, NORTHERN REGION (Contd.)

หน่วยเป็นชั่วโมงต่อวัน - Hour per day

กิจกรรมหลัก	สถานภาพการทำงาน WORK STATUS										Main Activity
	ยอดรวม		นายจ้าง		ประกอบธุรกิจส่วนตัว		สมาชิกครัวเรือน		WORK STATUS		
	Total	Employers	Own Account	Unpaid family	Workers	Government	Private	Members of	Producers' Cooperatives		
F การให้บริการในครัวเรือนของตนเอง โดยไม่ได้รับค่าตอบแทน	2.2	2.0	2.1	2.6	2.2	2.2	2.0	2.8			F Providing unpaid domestic services for own final use within household
301 การจัดการด้านอาหาร และการทำความสะอาดสิ่งใช้ในครัว	1.4	1.2	1.4	1.6	1.1	1.1	1.3	1.7			301 Food management
302 การทำความสะอาดและกำจัดขยะที่อยู่อาศัยและบริเวณ	0.8	0.6	0.9	0.9	0.8	0.8	0.7	0.8			302 Cleaning and upkeep of dwelling
303 การตกแต่ง การบำรุงรักษา และการซ่อมแซมสิ่งๆ หนึ่งๆ ด้วยตนเอง	1.2	1.2	1.3	1.0	1.4	1.4	0.9	-			303 Do-it-yourself decoration, maintenance
304 การดูแลสิ่งทอ ทำความสะอาดของเท้า สักผ้าใช้ซ้ำ ผ้า ตลอดจนการซ่อมแซม	1.0	1.0	1.0	1.0	1.2	1.2	1.0	1.0			304 Care of textiles and footwear
305 การจัดการครัวเรือนที่เกี่ยวข้อง	1.2	1.2	1.4	1.1	0.5	0.5	1.1	-			305 Household management
306 การดูแลสัตว์เลี้ยง	0.7	0.5	0.7	0.6	0.6	0.6	0.6	0.3			306 Pet care
311 การซื้อสิ่งหรือการกำจัดสิ่งสิ้นค้าและกิจการที่เกี่ยวข้อง	0.6	0.8	0.6	0.5	0.8	0.8	0.6	0.5			311 Shopping for/purchasing of goods
312 การจัดการบริการและกิจการที่เกี่ยวข้อง	1.7	4.8	0.8	0.9	1.7	1.7	1.0	-			312 Shopping for/availing of services
331 การเดินทางที่เกี่ยวข้องกับการให้บริการในครัวเรือนตนเอง โดยไม่ได้รับค่าตอบแทน	0.7	1.0	0.7	0.7	0.8	0.8	0.6	0.5			331 Travel related
349 การบริการในครัวเรือนของตน โดยไม่ได้รับค่าตอบแทน ซึ่งมีได้ครบประเภทไว้ในที่อื่น	0.7	1.0	0.8	1.2	1.2	1.2	0.6	-			349 Others
G การให้บริการดูแลสมาชิกในครัวเรือน โดยไม่ได้รับค่าตอบแทน	1.8	1.4	1.8	1.9	2.1	2.1	1.7	5.4			G Providing unpaid care-giving services to household members
351 การดูแลด้านร่างกายของเด็ก ได้แก่ การอาบน้ำ แต่งตัว และให้อาหาร เป็นต้น	1.7	1.6	1.8	1.9	1.8	1.8	1.6	1.4			351 Caring for children-physical care
352 การสอน การอบรม ให้คำแนะนำ ตลอดจนการให้ความช่วยเหลือเด็ก	0.8	1.0	1.0	1.3	0.6	0.6	0.6	-			352 Teaching, training, helping children
353 การรับส่งเด็กไปยังสถานที่ต่างๆ	0.6	0.6	0.6	0.6	0.7	0.7	0.6	0.5			353 Accompanying children to places
354 การดูแลด้านจิตใจของเด็ก (การดูแลรักษาอาการ)	1.4	1.9	1.4	2.1	1.7	1.7	0.9	-			354 Minding children
361 การดูแลด้านร่างกายของผู้สูงอายุ คนป่วย และคนพิการ	2.3	-	2.2	2.0	4.3	4.3	1.5	8.4			361 Caring for adults : physical care
362 การดูแลด้านอารมณ์ของผู้สูงอายุ คนป่วย และคนพิการ	1.2	-	1.3	1.2	-	-	-	-			362 Caring for adults : emotional support
363 การรับส่งผู้ใหญ่ไปยังสถานที่ต่างๆ	0.8	0.6	0.7	1.5	0.7	0.7	0.8	1.0			363 Accompanying adults to places
381 การเดินทางที่เกี่ยวข้องกับการให้บริการดูแลสมาชิกในครัวเรือน โดยไม่ได้รับค่าตอบแทน	0.6	0.5	0.6	0.5	0.7	0.7	0.5	0.5			381 Travel related
399 การให้บริการดูแลสมาชิกในครัวเรือน โดยไม่ได้รับค่าตอบแทน ซึ่งมีได้ครบประเภทไว้ในที่อื่น	-	-	-	-	-	-	-	-			399 Others

ตารางที่ 10 เวลาที่ใช้โดยเฉลี่ยของประชากรอายุตั้งแต่ 15 ปีขึ้นไป จำนวนตามกิจกรรมหลัก และสถานภาพการทำงาน ภาคเหนือ (ต่อ)

TABLE 10 AVERAGE TIME OF PARTICIPANTS 15 YEARS OF AGE AND OVER BY MAIN ACTIVITY AND WORK STATUS, NORTHERN REGION (Contd.)

กิจกรรมหลัก	สถานภาพการทำงาน WORK STATUS										Main Activity	
	ชดเชยรวม		นายจ้าง		ประกอบธุรกิจส่วนตัว		ผู้จ้างรัฐบาล		ผู้จ้างเอกชน			การรวมกลุ่ม
	Total	Employers	Own Account	Unpaid family	Government	Private	Employee	Employee	Members of			
		Workers	Workers	Workers	Employee	Employee	Producers'	Cooperatives				
H การให้บริการชุมชนและการให้ความช่วยเหลือครัวเรือนอื่น	2.5	5.0	2.8	2.3	2.5	1.8	3.6	H Providing community services and help to other households				
401 การให้ความช่วยเหลือครัวเรือนอื่นด้านบริการสุขภาพและการจัดการครัวเรือน	2.3	1.8	2.3	2.6	1.6	2.4	3.5	401 Household maintenance and management				
402 การให้ความช่วยเหลือครัวเรือนอื่นด้านการซื้อปุ๋ยหรือการซื้อสินค้าและบริการ	1.0	-	0.3	4.3	1.0	1.1	-	402 Shopping for / purchasing of goods				
403 การให้ความช่วยเหลือครัวเรือนอื่นด้านการก่อสร้าง และการซ่อมแซมที่อยู่อาศัยและสิ่งปลูกสร้างอื่นๆ	2.7	-	3.7	5.7	0.7	1.0	-	403 Construction				
404 การให้ความช่วยเหลือครัวเรือนอื่นด้านการซ่อมแซมเครื่องอุปโภคบริโภคและของใช้ในครัวเรือน	2.6	-	-	0.5	2.6	4.5	-	404 Repairs of consumer				
405 การให้ความช่วยเหลือครัวเรือนอื่นด้านธุรกิจฟาร์มและการจ้างงาน โดยไม่ได้รับค่าตอบแทน	3.3	3.8	2.9	3.5	4.9	1.4	-	405 Unpaid help in business/farm				
406 การให้ความช่วยเหลือครัวเรือนอื่นด้านการศึกษา	2.6	-	1.9	1.6	1.8	4.9	-	406 Childcare as help to other households				
407 การให้ความช่วยเหลือครัวเรือนอื่นด้านสาธารณสุข	4.2	6.8	3.9	4.3	1.6	0.8	-	407 Adult care as help to other households				
408 การให้ความช่วยเหลือครัวเรือนอื่นด้านการขนส่ง	2.0	0.2	4.2	4.7	1.3	-	-	408 Transportation				
411 การให้บริการที่ชุมชน เช่น การทำอาหารที่พร้อมส่งกับชุมชน เป็นต้น	0.6	0.5	0.6	0.8	0.6	0.3	-	411 Community-organized work				
412 การให้บริการซ่อมแซมถนน อาคาร ทำความสะอาด การปรับและเตรียมพื้นที่ในชุมชน	1.4	-	1.6	1.1	0.8	1.0	-	412 Work on road/building repair				
413 การจัดตั้งและการให้บริการที่ชุมชนในการให้ความช่วยเหลือให้กับหมู่บ้าน ท้องถิ่น	3.1	-	-	1.4	9.2	1.9	-	413 Organizing working on community-based assistance to villages sub-locations				
414 การจัดตั้งและการให้บริการที่ชุมชนในการให้ความช่วยเหลือแก่ครอบครัวและบุคคล	0.7	-	0.8	0.8	0.5	0.5	-	414 Organizing working on community-based assistance to families and individuals				
421 การทำงานอาสาสมัครให้กับองค์กร (ไม่ได้ให้ความช่วยเหลือโดยตรง)	0.5	-	0.4	0.3	0.4	0.6	-	421 Volunteer work for organizations				
422 การทำงานอาสาสมัครในนามขององค์กร (ให้ความช่วยเหลือโดยตรง)	2.4	-	3.1	3.0	-	0.2	6.2	422 Volunteer work through organizations				
431 การเข้าร่วมประชุม	2.9	3.7	2.9	2.0	2.8	1.1	-	431 Attendance in meetings				
441 การมีส่วนร่วมในชุมชนและความรับผิดชอบที่เกี่ยวข้อง	1.8	-	3.3	1.7	5.7	0.2	-	441 Involvement in civic				
481 การเดินทางที่เกี่ยวข้องกับการให้บริการชุมชนและการให้ความช่วยเหลือครัวเรือนอื่น	1.0	1.2	0.9	0.9	1.2	0.8	0.5	481 Travel related				
499 การให้บริการชุมชนและการให้ความช่วยเหลือครัวเรือนอื่น ซึ่งมิได้จัดประเภทไว้ในอื่น	-	-	-	-	-	-	-	499 Others				

หน่วยเป็นชั่วโมงต่อวัน : Hour per day

ตารางที่ 10 เวลาที่ใช้โดยเฉลี่ยของประชากรอายุตั้งแต่ 15 ปีขึ้นไป จำนวนตามกิจกรรมหลัก และสถานภาพการทำงาน ภาคเหนือ (ต่อ)

TABLE 10 AVERAGE TIME OF PARTICIPANTS 15 YEARS OF AGE AND OVER BY MAIN ACTIVITY AND WORK STATUS, NORTHERN REGION (Contd.)

กิจกรรมหลัก	สถานภาพการทำงาน WORK STATUS										Main Activity		
	ยอดรวม		นายจ้าง		ประกอบธุรกิจส่วนตัว		สมาชิกครัวเรือน		ลูกจ้างรัฐบาล			การรวมกลุ่ม	
	Total	Employers	Own Account	Unpaid family	Government	Private	Employee	Members of	Producers'	Cooperatives		Workers	Workers
K การเข้าชมทางวัฒนธรรม การบันเทิง และการกีฬา	2.5	0.3	3.1	2.5	4.7	1.7	-	-	-	-	-	-	K Attending/visiting cultural, entertainment and sports events/venues
651 การเข้าชมพิพิธภัณฑ์ ห้องแสดงงานศิลป์ จุฬายานประวัติศาสตร์หรือวัฒนธรรม	0.8	-	1.2	-	1.8	0.2	-	-	-	-	-	-	651 Visit museum
652 การเข้าชมภาพยนตร์	2.3	-	-	-	6.5	1.9	-	-	-	-	-	-	652 Attendance at movies
653 การเข้าชมการแสดงละคร การแสดงโขน การแสดงบัลเลต์ การแสดงดนตรี	-	-	-	-	-	-	-	-	-	-	-	-	653 Attendance at theatre
659 การเข้าชมทางวัฒนธรรมอื่นๆ	0.9	-	-	0.8	-	1.2	-	-	-	-	-	-	659 Attendance at other specified mass cultural events
661 การเข้าชมสวนสัตว์ สวนพฤกษศาสตร์ ศูนย์อินทัง งานเทศกาล สวนสนุก	0.8	-	0.7	-	4.0	0.3	-	-	-	-	-	-	661 Attendance/visit to zoo, animal park
671 การเข้าชมการแข่งขันกีฬาอาชีพ	-	-	-	-	-	-	-	-	-	-	-	-	671 Attendance at professional sports events
672 การเข้าชมการแข่งขันกีฬาสมัครเล่น	3.4	0.3	4.7	2.9	3.0	2.0	-	-	-	-	-	-	672 Attendance at amateur sports events
681 การเดินทางที่เกี่ยวข้องกับการเข้าชม ทางด้านวัฒนธรรม การบันเทิง และการกีฬา	0.9	-	0.7	0.9	1.4	1.0	-	-	-	-	-	-	681 Travel related
699 การเข้าร่วมหรือเข้าชม สถานที่ด้านวัฒนธรรม การบันเทิง การกีฬา	1.3	-	-	1.3	-	-	-	-	-	-	-	-	699 Others
L งานอดิเรก การเล่นเกม และกิจกรรมยามว่างอื่นๆ	2.1	3.2	2.0	1.1	1.8	2.4	-	-	-	-	-	-	L Hobbies, games and other pastime activities
701 หัดศิลป์	2.8	3.5	1.7	1.0	3.5	3.8	-	-	-	-	-	-	701 Visual arts
702 วรรณศิลป์ได้แก่ การเขียนหนังสือ วรรณคดี ประพันธ์	3.5	-	3.7	-	-	1.5	-	-	-	-	-	-	702 Literary arts
703 ศิลปการแสดง (การเต้นรำ การดนตรี การแสดงละคร)	2.2	-	0.6	-	-	2.4	-	-	-	-	-	-	703 Performing arts
711 การทำงานอดิเรกที่ใช้ความสามารถและความเชี่ยวชาญเฉพาะด้าน	1.8	-	1.4	0.8	0.7	2.9	-	-	-	-	-	-	711 Technical hobbies
721 การเล่นเกมเดี่ยว	0.9	-	0.2	0.4	2.3	0.5	-	-	-	-	-	-	721 Solo games
722 การเล่นเกม ทากกระดาน	1.3	-	1.3	1.8	0.3	-	-	-	-	-	-	-	722 Card games, board games
723 การเล่นเกมคอมพิวเตอร์ วิดีโอเกม ตู้เกมหยอดเหรียญ	1.7	0.8	1.2	1.3	1.5	2.0	-	-	-	-	-	-	723 Computer games
724 การเล่นเกมกลุ่ม	2.7	-	-	1.7	5.7	2.8	-	-	-	-	-	-	724 Social/group games
728 การเล่นเกมหรือการแข่งชิงโชค	3.2	-	3.2	-	-	-	-	-	-	-	-	-	728 Gambling
731 การเดินทางที่เกี่ยวข้องกับงานอดิเรก การเล่นเกม และกิจกรรมยามว่างอื่นๆ	0.9	-	1.2	0.6	0.9	1.1	-	-	-	-	-	-	731 Travel related
749 งานอดิเรก การเล่นเกม และกิจกรรมยามว่างอื่นๆ ซึ่งมิได้จัดประเภทไว้ในที่อื่น	-	-	-	-	-	-	-	-	-	-	-	-	749 Others

หน่วยเป็นชั่วโมงต่อวัน : Hour per day

ตารางที่ 10 เวลาที่ใช้โดยเฉลี่ยของประชากรอายุตั้งแต่ 15 ปีขึ้นไป จำนวนตามกิจกรรมหลัก และสถานภาพการทำงาน ภาคเหนือ (ต่อ)

TABLE 10 AVERAGE TIME OF PARTICIPANTS 15 YEARS OF AGE AND OVER BY MAIN ACTIVITY AND WORK STATUS, NORTHERN REGION (Contd.)

กิจกรรมหลัก	สถานภาพการทำงาน WORK STATUS										Main Activity		
	ชดเชยรวม		นายจ้าง		ประกอบธุรกิจส่วนตัว		สมาชิกครัวเรือน		ลูกจ้างรัฐบาล			การรวมกลุ่ม	
	Total	Employers	Own Account	Unpaid family	Government	Employee	Private	Employee	Members of	Producers'		Cooperatives	
M การเล่นกีฬาในร่มและกีฬากลางแจ้ง การอบรม และกิจกรรมที่เกี่ยวข้อง	1.4	0.8	1.1	2.0	1.2	1.4	1.0	1.0	1.4	1.0	M Indoor and outdoor sports participation and related courses		
751 การเดินและการเดินทางไกล การวิ่งจ็อกกิ้งและการวิ่งออกกำลังกาย	0.9	0.7	0.8	1.0	0.9	0.9	-	-	0.9	-	751 walking and hiking		
752 การขี่จักรยาน การเล่นสเก็ต การเล่นสเก็ตบอร์ด	1.3	1.8	1.7	1.2	0.8	0.8	-	-	0.8	-	752 Biking, skating		
753 การเดินเอโรบิค การเล่นโยคะ การยกน้ำหนัก และโปรแกรมฟิตเนสอื่นๆ	0.9	0.8	1.0	1.1	0.8	0.9	1.0	1.0	0.9	1.0	753 Aerobics, yoga and other fitness		
754 การเล่นกีฬาประเภทเดียวที่มีอุปกรณ์เป็นอุปกรณ์	2.7	1.5	4.0	3.3	1.5	-	-	-	-	-	754 Ball games, individual sports		
755 การเล่นกีฬาประเภททีมที่มีอุปกรณ์เป็นอุปกรณ์	1.4	-	1.2	1.8	1.1	1.4	-	-	1.4	-	755 Ball games, team sports		
756 การเล่นกีฬาทางน้ำ	1.3	-	1.3	-	-	-	-	-	-	-	756 Water sports		
757 การเล่นกีฬาฤดูหนาว การเล่นกีฬาน้ำแข็ง และการเล่นกีฬาน้ำแข็ง	-	-	-	-	-	-	-	-	-	-	757 Winter/snow sports		
758 การเล่นกีฬาที่มีอุปกรณ์ระหว่างผู้เล่น	-	-	-	-	-	-	-	-	-	-	758 Contact sports		
762 การขี่ม้า	-	-	-	-	-	-	-	-	-	-	762 Horseback-riding		
763 การขับรถเพื่อความเพลิดเพลิน การที่ยอมรับวีลแชร์	1.7	-	1.8	2.1	2.3	1.0	-	-	1.0	-	763 Pleasure drives; sightseeing		
764 การเล่นกีฬาและกิจกรรมที่เกี่ยวข้อง	0.5	0.5	-	-	-	-	-	-	-	-	764 Sports related		
781 การเดินทางที่เกี่ยวข้องกับการเล่นกีฬาในร่มและกีฬากลางแจ้ง การอบรม และกิจกรรมที่เกี่ยวข้อง	0.6	0.4	0.5	0.5	0.7	0.5	-	-	0.5	-	781 Travel related		
799 การเล่นกีฬาในร่มและกีฬากลางแจ้ง และกิจกรรมที่เกี่ยวข้อง ซึ่งมีได้จัดประเภทไว้ในที่อื่น	4.1	-	-	1.7	-	6.0	-	-	6.0	-	799 Others		
N สื่อมวลชน	2.3	2.2	2.4	2.2	2.8	2.1	2.5	2.5	2.1	2.5	N Mass media		
801 การอ่านหนังสือ	1.1	1.2	1.1	0.7	1.2	0.8	2.5	2.5	0.8	2.5	801 Reading books		
802 การอ่านสิ่งพิมพ์ที่ออกตามกำหนดเวลา ได้แก่ หนังสือพิมพ์ นิตยสาร วารสาร เป็นต้น	0.8	0.9	1.2	1.1	0.8	0.7	0.8	0.8	0.7	0.8	802 Reading periodicals		
809 การอ่านสิ่งพิมพ์อื่น ๆ	0.5	-	0.5	0.3	0.3	1.2	-	-	1.2	-	809 Reading other specified materials		
811 การชมหรือการฟังโทรทัศน์	2.2	2.1	2.3	2.2	2.5	2.0	2.5	2.5	2.0	2.5	811 Watching/listening to television		
812 การชมหรือการฟังวิทยุ ซีดี วีซีดี	2.3	1.8	1.9	2.8	2.5	2.2	-	-	2.2	-	812 Watching/listening to video		
821 การฟังวิทยุ	1.1	1.1	1.2	1.1	1.4	1.1	1.1	1.1	1.1	1.1	821 Listening to radio programmes		
822 การฟังสื่อทางเสียงอื่นๆ	1.4	-	1.4	2.2	1.1	1.1	2.2	1.1	1.1	2.2	822 Listening to other audio media		
831 การใช้เทคโนโลยีคอมพิวเตอร์เพื่อการอ่าน	1.8	-	0.5	1.7	1.9	1.7	-	-	1.7	-	831 Using computer technology for reading		
832 การใช้เทคโนโลยีคอมพิวเตอร์เพื่อการรับชมและรับฟัง	1.2	5.7	1.7	-	1.1	0.8	-	-	0.8	-	832 Using computer technology for video/audio		
833 การท่องอินเทอร์เน็ต การดาวน์โหลด การอัปโหลด	1.2	1.0	2.1	1.3	1.1	1.2	-	-	1.2	-	833 Surfing the internet, downloading, Uploading		
841 การใช้ห้องสมุด	1.3	-	-	1.3	-	-	-	-	-	-	841 Visiting library		
881 การเดินทางที่เกี่ยวข้องกับการใช้สื่อมวลชน	0.4	-	0.4	0.4	0.7	0.4	-	-	0.4	-	881 Travel related		
899 สื่อมวลชนอื่น ซึ่งมิได้จัดประเภทไว้ในที่อื่น	-	-	-	-	-	-	-	-	-	-	899 Others		

หน่วยเป็นชั่วโมงต่อวัน : Hour per day

ตารางที่ 10 เวลาที่ใช้โดยเฉลี่ยของประชากรอายุตั้งแต่ 15 ปีขึ้นไป จำนวนตามกิจกรรมหลัก และสถานภาพการทำงาน ภาคเหนือ (ต่อ)
 TABLE 10 AVERAGE TIME OF PARTICIPANTS 15 YEARS OF AGE AND OVER BY MAIN ACTIVITY AND WORK STATUS, NORTHERN REGION (Contd.)

กิจกรรมหลัก	สถานภาพการทำงาน WORK STATUS										Main Activity	
	ยอดรวม		นายจ้าง		ประกอบธุรกิจส่วนตัวหรือธุรกิจครัวเรือน		ลูกจ้างรัฐบาล		ลูกจ้างเอกชน			การรวมกลุ่ม
	Total	Employers	Own Account	Unpaid family	Government	Private	Employee	Employee	Members of			
		Workers	Workers	Employee	Employee	Producers'	Cooperatives					
O การดูแลและเอาใจใส่ตนเอง	11.7	11.6	12.1	12.0	10.6	11.4	11.2	O Personal care and maintenance				
901 การนอนตอนกลางคืนหรือการนอนตามปกติ	8.2	7.9	8.2	8.1	7.9	8.3	8.5	901 Night sleep/essential sleep				
902 การแลเลหลับหรือกรงีบหลับ	1.5	1.6	1.5	1.4	1.4	1.6	1.0	902 Incidental sleep/naps				
903 การนอนไม่หลับ	1.2	1.0	1.6	1.3	0.7	0.7	-	903 Sleeplessness				
911 การรับประทานอาหารหรือของว่าง	1.4	1.6	1.5	1.6	1.0	1.3	1.2	911 Eating meals/snack				
912 การที่ตื่นนอนขึ้นมาพร้อมกับประทานอาหารหรือของว่าง	0.6	0.5	0.6	0.8	0.5	0.5	1.5	912 Drinking other than with meal or snack				
921 การดูแลดูของน่ายิ้มแฉะการดูแลตนเอง	1.0	1.0	1.0	1.0	1.1	1.0	0.8	921 Personal hygiene and care				
922 การดูแลด้านสุขภาพหรือการรักษาพยาบาลด้วยตนเอง	0.8	-	1.0	0.6	0.6	0.2	-	922 Health/medical care to oneself				
931 การได้รับการดูแลตนเองจากบุคคลอื่น	0.9	-	1.0	1.4	0.7	0.4	-	931 Receiving personal care from others				
932 การได้รับการดูแลด้านสุขภาพหรือการรักษาพยาบาลจากบุคคลอื่น	1.1	2.6	1.0	1.0	0.8	1.2	-	932 Receiving health/medical care from others				
941 การขอมนต์ตามลัทธิ การฝึกสมาธิ การระงับโรค และกิจกรรมที่เกี่ยวข้องกับความเชื่ออื่นๆ	0.6	0.5	0.6	0.7	0.5	0.4	0.8	941 Private prayer, meditation and other informal spiritual activities				
942 การมีส่วนร่วมในกิจกรรมทางศาสนา (หลักปฏิบัติทางศาสนา)	1.9	1.2	1.9	1.7	1.5	2.1	1.8	942 Participating in religious activities				
950 การพูดคุย ปรีกษาหรือ ระหว่างสมาชิกในครัวเรือน	1.0	0.8	1.2	0.9	0.9	0.8	0.5	950 Talking, consulting with member of household				
951 การไม่ทำกิจกรรมใดๆ การหยุดพัก การผ่อนคลาย	1.1	1.1	1.3	1.1	1.0	1.0	0.8	951 Doing nothing, resting, relaxing				
952 การสูบบุหรี่	0.7	0.5	0.8	0.6	0.2	0.6	-	952 Smoking				
953 การไตร่ตรอง การคิด การวางแผน	0.7	1.0	0.3	0.5	1.2	0.5	-	953 Reflecting/mediating, thinking, planning				
981 การเดินทางที่เกี่ยวข้องกับกิจกรรมการดูแลและเอาใจใส่ตนเอง	0.8	0.8	0.8	0.8	0.9	0.7	0.3	981 Travel related				
999 การดูแลและเอาใจใส่ตนเอง ซึ่งมิได้จัดประเภทไว้ในที่อื่น	-	-	-	-	-	-	-	999 Others				
000 ไม่ทราบ	-	-	-	-	-	-	-	000 Unknown				

หน่วยเป็นชั่วโมงต่อวัน : Hour per day

ตารางที่ 11 ค่าจ้างทำงานบ้านเฉลี่ยของประชากรอายุตั้งแต่ 10 ปีขึ้นไป ที่ทำงานบ้านด้วยตนเอง จำแนกตามงานบ้านที่ทำ ค่าจ้างที่ต้องจ่าย และเขตการปกครอง ภาคเหนือ

TABLE 11 AVERAGE WAGE FOR OWN HOUSEWORK OF PARTICIPANTS 10 YEARS OF AGE OVER BY HOUSEWORK ACTIVITY, WAGE TO BE PAID FOR AND WILLING TO PAY, SEX AND AREA, NORTHERN REGION

หน่วยเป็นบาทต่อคนต่อวัน : Bath per person perday

	ค่าจ้างทำงานบ้านที่ต้องจ่ายได้รับ และต้องจ่าย (บาท)				นอกเขตเทศบาล				นอกเขตเทศบาล				Wage to be paid for and willing to pay (bath)
	ยอดรวม		ในเขตเทศบาล		Non-municipal Area		Non-municipal Area		นอกเขตเทศบาล				
	รวม Total	ชาย Male	หญิง Female	รวม Total	ชาย Male	หญิง Female	รวม Total	ชาย Male	หญิง Female	รวม Total	ชาย Male	หญิง Female	
ยอดรวมค่าจ้างที่ต้องจ่ายได้รับ	76	68	80	81	77	83	75	66	79	Total Average wage to be Paid for			
การจัดทำด้านอาหาร และการทำความสะอาดสิ่งเครื่องใช้ในครัว	78	69	80	83	78	84	77	67	79	Food management			
การทำความสะอาดและการดูแลรักษาที่อยู่อาศัยและบริเวณ	77	69	81	84	81	85	76	66	79	Cleaning and upkeep of dwelling			
การตกแต่ง การบำรุงรักษา และการซ่อมแซมเล็กๆ น้อยๆ ด้วยตนเอง	74	73	75	72	70	77	74	74	74	Do-it-yourself decoration, maintenance			
การดูแลสิ่งทอและรองเท้า ได้แก่ การซักผ้ารีดผ้า ทำความสะอาดรองเท้า ตลอดจนการซ่อมแซมต่างๆ	79	70	81	85	78	87	78	68	80	Care of textiles and footwear			
การจัดการครัวเรือนที่เกี่ยวข้อง	82	83	82	88	92	85	81	81	81	Household management			
การดูแลสัตว์เลี้ยง	71	66	83	80	74	90	69	64	82	Pet care			
ยอดรวมค่าจ้างที่ต้องจ่าย	69	63	71	73	69	75	67	62	70	Total Average wage to Pay			
การจัดทำด้านอาหาร และการทำความสะอาดสิ่งเครื่องใช้ในครัว	70	64	72	75	70	77	69	62	71	Food management			
การทำความสะอาดและการดูแลรักษาที่อยู่อาศัยและบริเวณ	70	64	72	75	72	76	69	62	72	Cleaning and upkeep of dwelling			
การตกแต่ง การบำรุงรักษา และการซ่อมแซมเล็กๆ น้อยๆ ด้วยตนเอง	68	66	72	67	65	73	68	67	72	Do-it-yourself decoration, maintenance			
การดูแลสิ่งทอและรองเท้า ได้แก่ การซักผ้ารีดผ้า ทำความสะอาดรองเท้า ตลอดจนการซ่อมแซมต่างๆ	71	65	72	78	71	80	69	63	71	Care of textiles and footwear			
การจัดการครัวเรือนที่เกี่ยวข้อง	75	78	72	79	84	75	74	77	71	Household management			
การดูแลสัตว์เลี้ยง	66	62	76	73	69	80	65	61	75	Pet care			

ตารางที่ 12 เวลาที่ใช้โดยเฉลี่ยของประชากรอายุตั้งแต่ 15 ปีขึ้นไป จำนวนตามกิจกรรมหลัก และสถานที่ทำงาน ภาคเหนือ

TABLE 12 AVERAGE TIME OF PARTICIPANTS 15 YEARS OF AGE AND OVER BY MAIN ACTIVITY, AND PLACE OF DOING ACTIVITY, NORTHERN REGION

หน่วยเป็นชั่วโมงต่อวัน : Hour per day

กิจกรรมหลัก	สถานที่ทำงาน Place of Doing Activity											Main Activity
	สถานที่ทำงาน											
	รวม	ครัวเรือนนี้	ครัวเรือนอื่น	สถานที่ทำงาน	ที่สาธารณะ	ร้านค้า / สถานบริการ	สถานศึกษา	สถานที่ทางวัฒนธรรม / สถานศึกษา	ยานพาหนะ	อื่นๆ	Others	
Total	This Household	Other Household	Work Place	Public Place	Commercial and Service Place	Learning Place	Cultural / Recreation / Sport Place	Vehicle	Others	Others		
A การทำงานในหน่วยงานเอกชน รัฐวิสาหกิจ รัฐบาล องค์การที่ไม่แสวงหากำไร (ทำงานในระบบ)	8.4	3.7	3.9	6.1	9.2	3.8	2.0	0.4	10.2	1.9	A	Formal sector work
001 การทำงานในอาชีพหลัก	7.4	6.5	5.9	7.5	6.2	7.0	6.6	6.0	7.4	5.1	001	Working time in main job
002 การทำงานในอาชีพรอง ที่มีลักษณะเดียวกับการทำงานในอาชีพหลัก	2.2	1.6	2.8	2.5	-	2.0	-	-	-	-	002	Working time in other jobs
003 พนักงานฝึกหัด การฝึกงานและการฝึกงานอื่นที่เกี่ยวข้อง	7.8	9.4	-	7.6	-	6.8	-	3.8	-	7.2	003	Working time as apprentice, intern and related positions
006 การหยุดพักในช่วงสั้นๆ และการหยุดเบรกในช่วงเวลาสั้นๆ ขณะทำงาน	0.7	0.7	1.5	0.7	0.8	0.3	0.6	-	-	0.4	006	Short breaks and interruptions from work
008 การอบรมและการศึกษาร่วมกันที่เกี่ยวข้องกับการทำงานในระบบ	2.6	2.2	-	2.6	-	5.5	1.3	-	-	6.0	008	Training and studies in relation to work in the "formal sector"
011 การหยุดในช่วงก่อนหรือหลังการทำงาน	1.1	0.9	0.5	1.1	-	0.7	2.6	0.3	0.3	0.8	011	Idle time before/after work
012 การหยุดพักกลางวัน	0.7	0.6	0.7	0.7	0.8	0.8	0.6	-	-	0.7	012	Lunch break from work
021 การทำงานทั่วไปในระบบ	4.5	0.4	-	1.3	0.3	8.8	-	-	-	-	021	Looking for work in the "formal sector"
022 การที่ข้ออยู่หรือการจัดตั้งธุรกิจในระบบ	4.3	-	5.2	0.5	-	-	-	-	-	-	022	Looking for/setting up business in the "formal sector"
031 การเดินทางที่เกี่ยวข้องกับการทำงานในระบบ	1.1	1.3	1.3	3.4	1.0	5.2	0.3	-	1.1	3.3	031	Travel related to work in the "formal sector"
049 การทำงานในระบบ ซึ่งมีได้แก่ประเภทที่ไว้ในที่อื่น	-	-	-	-	-	-	-	-	-	-	049	Others
B การทำงานในกิจกรรมการผลิตขั้นต้นของครัวเรือน	6.7	2.6	4.6	6.2	7.2	4.9	3.0	-	7.6	5.6	B	Work for household in primary production activities
051 การปลูกธัญพืชและผลไม้ ที่มีส่วนครัว	6.0	3.1	2.9	5.8	3.1	10.8	2.0	5.5	-	6.2	051	Growing of crops and trees; kitchen gardening
052 การเลี้ยงสัตว์ การผลิตผลิตภัณฑ์จากสัตว์ การบริการสัตวบาล	2.6	1.8	3.5	3.7	3.5	-	0.6	4.5	-	4.0	052	Farming of animals
053 การล่าสัตว์ การดักสัตว์ และการผลิตหนังสัตว์	3.2	1.0	-	-	2.8	-	-	-	-	3.3	053	Hunting, trapping and production of animal skins
054 การทำของป่า การตัดไม้ การทอพื้น และการรวมการทำป่าไม้อื่นๆ	2.6	2.0	0.5	3.8	2.4	-	0.5	-	-	3.4	054	Gathering of wild products
055 การประมง การเลี้ยงสัตว์น้ำ การเพาะเลี้ยงสัตว์น้ำ	3.1	2.8	4.2	7.3	2.6	-	-	-	-	3.4	055	Fishing
056 การทำเหมืองแร่และเหมืองหิน	5.7	-	-	6.2	-	-	-	-	-	2.9	056	Mining and quarrying
057 การเก็บ กักและการจัดสรรปันส่วนน้ำ	1.7	1.1	-	9.2	1.1	-	-	-	-	1.6	057	Collecting water
058 การอบรมและการศึกษาร่วมกันที่เกี่ยวข้องกับการทำงานในกิจกรรมการผลิตขั้นต้นของครัวเรือน	3.0	-	-	-	2.7	-	-	-	-	3.0	058	Training and studies in relation to work
061 การซื้อหรือเช่าหัตถ์กับที่เก็บที่ใช้สำหรับกิจกรรมการผลิตขั้นต้นของครัวเรือน	0.8	0.7	0.7	1.5	0.3	0.7	-	-	1.5	1.4	061	Purchasing/acquiring inputs
062 การขายหรือการทำงานชั่วคราวการผลิตที่ได้จากกิจกรรมการผลิตขั้นต้นของครัวเรือน	1.4	1.4	0.6	0.7	0.7	1.6	-	-	-	1.5	062	Selling/disposing of outputs
071 การทำงานทั่วไปในกิจกรรมของครัวเรือนที่เกี่ยวข้องกับกิจกรรมการผลิตขั้นต้น	2.2	-	2.0	-	-	-	-	-	-	2.2	071	Looking for work in primary production
072 การที่ข้ออยู่หรือการจัดตั้งธุรกิจในกิจกรรมของครัวเรือนที่เกี่ยวข้องกับกิจกรรมการผลิตขั้นต้น	2.4	-	2.0	-	-	2.7	-	-	-	-	072	Looking for/setting up business in primary production
081 การเดินทางที่เกี่ยวข้องกับการผลิตขั้นต้นของครัวเรือน	1.1	1.0	1.2	1.0	1.1	1.0	1.3	-	1.1	1.5	081	Travel related to primary production
099 การทำงานในกิจกรรมการผลิตขั้นต้นของครัวเรือน ซึ่งมีได้แก่ประเภทที่ไว้ในที่อื่น	5.6	0.4	-	11.2	0.3	-	-	-	-	6.9	099	Others

ตารางที่ 12 เวลาที่ใช้โดยเฉลี่ยของประชากรอายุตั้งแต่ 15 ปีขึ้นไป จำนวนตามกิจกรรมหลัก และสถานที่ทำงาน ภาคเหนือ (ต่อ)

TABLE 12 AVERAGE TIME OF PARTICIPANTS 15 YEARS OF AGE AND OVER BY MAIN ACTIVITY, AND PLACE OF DOING ACTIVITY, NORTHERN REGION (Contd.)

หน่วยเป็นชั่วโมงต่อวัน : Hour per day

กิจกรรมหลัก	สถานที่ทำงาน Place of Doing Activity										Main Activity
	รวม	ครัวเรือนนี้	ครัวเรือนอื่น	สถานที่ทำงาน	ที่สาธารณะ	ร้านค้า / สถานบริการ / สถานที่ศึกษา / สถานที่ทางวัฒนธรรม / ยานพาหนะ	ที่เรียน	ศาสนา / กีฬา	ยานพาหนะ	อื่นๆ	
	Total	This Household	Other Household	Work Place	Public Place	Commercial and Service Place	Learning Place	Cultural / Recreation / Sport Place	Vehicle	Others	
E การทำงานในการให้บริการที่ก่อให้เกิดรายได้ของครัวเรือน	7.2	4.9	4.2	7.1	8.0	7.2	4.7	7.3	7.5	2.1	E Work for household providing services for income
201 การจัดเตรียมและการจำหน่ายอาหารและเครื่องดื่ม	6.0	5.2	2.2	7.7	7.2	6.1	4.3	-	-	9.0	201 Preparing and selling food
202 การขายของเบ็ดเตล็ด การขายตามบ้าน การขายตามห้างสรรพสินค้า การขาย	6.7	5.6	5.1	7.2	6.7	7.3	0.3	6.7	9.7	3.9	202 Petty trading; door-to-door vending
211 การประกอบ ติดตั้ง ปรับตั้งเครื่องมือ บำรุงรักษา และการซ่อมแซมเครื่องมือเครื่องจักรกล	5.9	2.2	7.4	8.0	-	10.7	-	-	-	0.7	211 Fitting, installing, tool setting, maintaining
212 การซ่อมแซมยานพาหนะ	5.6	3.3	1.7	7.3	1.5	6.5	-	-	7.3	3.6	212 Repair of vehicles
213 การซ่อมแซมของใช้ส่วนบุคคล	7.2	6.4	7.5	7.7	7.3	7.8	-	-	-	-	213 Repair of personal goods
214 การซ่อมแซมของใช้ในครัวเรือน	4.7	1.5	-	-	-	6.1	-	-	-	-	214 Repair of household goods
221 การให้เช่าห้อง ที่พัก และการให้บริการที่เกี่ยวข้อง	3.2	4.0	0.8	-	0.4	4.4	-	-	-	-	221 Renting out rooms
222 การให้กู้ยืมและการเก็บเงิน การแลกเปลี่ยนเงินตราต่างประเทศ	2.5	2.5	2.5	8.0	5.0	-	-	-	-	0.5	222 Lending and collecting money
223 การพิมพ์ การลงนาม การเขียนโปรแกรม การส่งรหัสข้อมูล	4.4	3.1	-	7.5	-	3.6	-	-	-	-	223 Typing, word processing, programming, encoding
224 การทำบัญชี การลงบัญชี การให้บริการด้านกฎหมาย และการให้บริการที่เกี่ยวข้อง	3.5	3.7	7.3	0.5	8.5	5.0	-	-	-	-	224 Accounting, bookkeeping, legal
225 การสอนพิเศษ	2.0	1.2	-	2.5	-	8.0	1.0	-	-	-	225 Tutoring
226 การให้บริการทางการแพทย์และทันตกรรม	4.2	-	-	6.8	-	6.0	-	-	-	1.4	226 Provision of medical
227 การให้บริการดูแลและบำบัดรักษาโรค	2.8	-	-	-	-	2.8	-	-	-	-	227 Provision of nursing
231 การให้บริการดูแลสุขภาพส่วนบุคคล	5.5	5.5	4.4	5.6	5.3	6.5	-	3.2	-	-	231 Provision of personal care services
232 การให้บริการดูแลสุขภาพโดยบุคคลที่ไม่ใช่ผู้เชี่ยวชาญ	6.1	1.7	6.2	7.8	-	6.5	-	-	-	-	232 Provision of non-professional health care
241 การขนส่งสินค้า	7.8	9.5	4.0	8.8	7.3	8.3	-	-	4.8	6.0	241 Transporting goods
242 การขนส่งผู้โดยสาร	7.1	12.2	-	8.9	7.1	-	2.0	1.5	5.2	3.8	242 Transporting passengers
251 การให้บริการชำระค่าใช้จ่ายในครัวเรือน	1.4	0.2	2.7	0.8	2.0	0.3	-	-	1.2	0.5	251 Providing paid domestic services
261 การฝึกอบรมและการศึกษาที่เกี่ยวข้องกับการทำงานในกิจกรรมการให้บริการ	5.4	2.3	6.7	-	-	7.5	1.3	-	-	4.2	261 Training and studies related to work
271 การทำงานบ้านในกิจกรรมของครัวเรือนที่มิใช่กิจกรรมการให้บริการ	5.2	7.1	2.3	7.2	0.2	4.3	-	7.0	-	1.5	271 Looking for work in service activities in household enterprise
281 การเดินทางที่เกี่ยวข้องกับกิจกรรมการให้บริการที่มิใช่การที่ก่อให้เกิดรายได้	1.2	2.4	1.1	2.0	1.2	1.6	3.3	-	1.6	1.0	281 Travel related
299 การทำงานในการให้บริการที่มิใช่การที่ก่อให้เกิดรายได้ของครัวเรือน ซึ่งมิได้จัดประเภทไว้ในที่อื่น	5.3	3.1	2.0	8.7	3.2	6.3	5.2	-	1.8	3.2	299 Others

ตารางที่ 13 เวลาที่ใช้โดยเฉลี่ยของประชากรอายุตั้งแต่ 10 ปีขึ้นไป จำแนกตามกิจกรรมรอง เพศ และเขตการปกครอง ภาคเหนือ (ต่อ)

TABLE 13 AVERAGE TIME OF PARTICIPANTS 10 YEARS OF AGE AND OVER BY SECONDARY ACTIVITY, SEX AND AREA, NORTHERN REGION (Contd.);

หน่วยเป็นชั่วโมงต่อวัน : Hour per day

กิจกรรมหลัก	ยอดรวม						ในเขตเทศบาล				นอกเขตเทศบาล				Main Activity				
	รวม Total		ชาย Male		หญิง Female		รวม Total		ชาย Male		หญิง Female		รวม Total			ชาย Male		หญิง Female	
E การทำงานในกาให้บริการที่ก่อให้เกิดรายได้ของครัวเรือน	1.5	1.0	1.6	1.3	1.1	0.8	1.9	1.4	2.0	1.4	2.0	1.9	1.4	2.0	E	Work for household providing services for income			
201 การเตรียมและจำหน่ายอาหารและเครื่องดื่ม	1.4	0.8	1.5	1.2	0.8	0.5	0.5	-	0.5	-	0.5	0.5	-	0.5	201	Preparing and selling food			
202 การขายของมือสอง การขายตามบ้าน การขายตามข้างถนน การรับขาย	1.7	1.0	1.9	1.3	1.2	0.8	2.0	1.4	2.3	1.4	2.3	2.0	1.4	2.3	202	Petty trading; door-to-door vending			
211 การประกอบ ติดตั้ง ปรับตั้งเครื่องใช้ บำรุงรักษา และการซ่อมแซมเครื่องใช้เครื่องจักรกล	-	-	-	-	-	-	-	-	-	-	-	-	-	-	211	Fitting, installing, tool setting, maintaining			
212 การซ่อมแซมยานพาหนะ	-	-	-	-	-	-	-	-	-	-	-	-	-	-	212	Repair of vehicles			
213 การซ่อมแซมของใช้ส่วนบุคคล	-	-	-	-	-	0.5	-	-	-	-	-	-	-	-	213	Repair of personal goods			
214 การซ่อมแซมของใช้ในครัวเรือน	-	-	-	-	-	-	-	-	-	-	-	-	-	-	214	Repair of household goods			
221 การให้เช่าห้อง ที่พัก และการให้บริการที่เกี่ยวข้อง	-	-	-	-	-	-	-	-	-	-	-	-	-	-	221	Renting out rooms			
222 การให้ยืมและการเก็บเงิน การแลกเปลี่ยนเงินตราต่างประเทศ	-	-	-	-	-	-	-	-	-	-	-	-	-	-	222	Lending and collecting money			
223 การพิมพ์ การประมวลผลคำ การเขียนโปรแกรม การลงรหัสข้อมูล	-	-	-	-	-	-	-	-	-	-	-	-	-	-	223	Typing, word processing, programming, encoding			
224 การทำบัญชี การลงบัญชี การให้บริการด้านกฎหมาย และการให้บริการที่เกี่ยวข้อง	0.2	-	0.2	0.2	-	-	0.2	-	-	-	-	0.2	-	-	224	Accounting, bookkeeping, legal			
225 การสอนพิเศษ	-	-	-	-	-	-	-	-	-	-	-	-	-	-	225	Tutoring			
226 การให้บริการทางการแพทย์และทันตกรรม	-	-	-	-	-	1.0	-	-	-	-	-	-	-	-	226	Provision of medical			
227 การให้บริการดูแลและบำบัดรักษาโรค	-	-	-	-	-	-	-	-	-	-	-	-	-	-	227	Provision of nursing			
231 การให้บริการดูแลส่วนบุคคล	0.3	-	0.3	0.4	-	4.7	-	-	-	-	-	-	-	-	231	Provision of personal care services			
232 การให้บริการดูแลสุขภาพโดยบุคคลที่ไม่ใช่ผู้เชี่ยวชาญ	-	-	-	-	-	-	-	-	-	-	-	-	-	-	232	Provision of non-professional health care			
241 การขนส่งสินค้า	-	-	-	-	-	-	-	-	-	-	-	-	-	-	241	Transporting goods			
242 การขนส่งผู้โดยสาร	-	-	-	-	-	-	-	-	-	-	-	-	-	-	242	Transporting passengers			
251 การให้บริการชำระค่าใช้จ่ายในครัวเรือน	2.3	-	2.3	2.3	-	-	2.3	-	-	-	-	2.3	-	-	251	Providing paid domestic services			
261 การฝึกอบรมและการศึกษาที่เกี่ยวข้องกับการทำงานในกิจกรรมการให้บริการ	-	-	-	-	-	-	-	-	-	-	-	-	-	-	261	Training and studies related to work			
271 การทำงานในกิจการของครัวเรือนที่ทำการจ้างงานในกิจกรรมการให้บริการ	-	-	-	-	-	-	-	-	-	-	-	-	-	-	271	Looking for work in service activities in household enterprise			
281 การเดินทางที่เกี่ยวข้องกับกิจกรรมการให้บริการที่ก่อให้เกิดรายได้	-	-	-	-	-	-	-	-	-	-	-	-	-	-	281	Travel related			
299 การทำงานในกาให้บริการที่ก่อให้เกิดรายได้ของครัวเรือน ซึ่งมีได้จัดประเภทไว้ในที่อื่น	1.7	-	1.7	1.7	-	0.2	0.8	-	0.8	-	0.2	0.8	-	0.8	299	Others			

ตารางที่ 13 เวลาที่ใช้โดยเฉลี่ยของประชากรอายุตั้งแต่ 10 ปีขึ้นไป จำแนกตามกิจกรรมรอง เพศ และเขตการปกครอง ภาคเหนือ (ต่อ)

TABLE 13 AVERAGE TIME OF PARTICIPANTS 10 YEARS OF AGE AND OVER BY SECONDARY ACTIVITY, SEX AND AREA, NORTHERN REGION (Contd.);

หน่วยเป็นชั่วโมงต่อวัน : Hour per day

กิจกรรมหลัก	ยอดรวม						ในเขตเทศบาล				นอกเขตเทศบาล				Main Activity				
	รวม		ชาย		หญิง		รวม		ชาย		หญิง		รวม			ชาย		หญิง	
	Total	Male	Female	Total	Male	Female	Total	Male	Female	Total	Male	Female	Total	Male		Female	Total	Male	Female
I การเรียนรู้	1.0	1.0	1.0	1.0	0.9	0.5	0.5	0.5	0.5	0.6	0.6	0.6	0.6	0.5	0.5	0.6	I	Learning	
501 การเข้าเรียนตั้งแต่ขนาด ประถม มัธยม อาชีวฯ จนถึงศึกษา การศึกษาผู้ใหญ่ และศึกษาเฉพาะทาง	-	-	-	-	-	-	-	-	-	-	-	-	-	-	-	-	501	School/university attendance	
502 การหยุดพักหรือเรียนในชื่อ 501	0.6	0.6	0.3	0.3	-	0.6	0.4	0.4	0.4	0.4	0.4	0.4	0.4	0.4	0.4	0.4	502	Breaks/waiting at place	
503 การศึกษาดำเนินการเองในระบบการศึกษาทางไกล (วิดีโอ สื่อทางเสียง ระบบออนไลน์)	-	-	-	-	-	-	-	-	-	-	-	-	-	-	-	-	503	Self-study for distance education course work	
511 การทำที่บ้าน การทบทวนหลักสูตร การเรียนพิเศษ วิเคราะห์วิจัยที่เกี่ยวข้องกับการศึกษาในระบบ	1.0	1.1	1.0	1.0	0.9	0.5	0.7	0.6	0.7	0.7	0.7	0.7	0.6	0.6	0.7	0.7	511	Homework, course review	
521 การศึกษาเพิ่มเติม การศึกษานอกระบบ และวิชาต่าง ๆ ในช่วงระหว่างกลาง	0.3	0.3	-	0.3	0.3	-	0.5	-	0.5	-	0.5	-	0.5	-	0.5	-	521	Additional study, non-formal education	
531 การฝึกอบรมและการศึกษาเพื่อพัฒนาอาชีพและวิชาชีพ	-	-	-	-	-	-	0.2	0.2	0.2	-	0.2	-	0.2	-	0.2	-	531	Career/professional development training	
571 การทำกิจกรรมอื่นๆ ที่เกี่ยวข้องกับกิจกรรมการเรียนรู้	2.1	0.2	3.5	2.1	0.2	0.5	-	-	-	-	-	-	-	-	-	-	571	Other activities done in relation to learning activities	
581 การเดินทางที่เกี่ยวข้องกับการเรียนรู้	-	-	-	-	-	-	-	-	-	-	-	-	-	-	-	-	581	Travel related	
599 กิจกรรมการเรียนรู้ ซึ่งมิได้จัดประเภทไว้ในที่อื่น	-	-	-	-	-	-	0.3	0.3	0.3	-	0.3	-	0.3	-	0.3	-	599	Others	
J การเข้าสังคมและการมีส่วนร่วมในชุมชน	1.5	1.6	1.5	1.5	1.5	1.3	1.6	1.6	1.6	1.6	1.6	1.6	1.6	1.6	1.6	1.6	J	Socializing and community participation	
601 การพูด การสนทนา และการโทรศัพท์	1.5	1.6	1.5	1.4	1.4	1.3	1.6	1.6	1.6	1.6	1.6	1.6	1.6	1.6	1.6	1.6	601	Talking, conversing	
602 กิจกรรมการเข้าสังคม และการทบทวนปะสังสรรค์	1.9	2.2	1.3	9.4	11.3	-	0.7	0.9	0.3	0.3	0.3	0.3	0.3	0.3	0.3	0.3	602	Socializing activities	
603 การอ่านและการเขียนจดหมาย	-	-	-	-	-	-	-	-	-	-	-	-	-	-	-	-	603	Reading and writing mail	
604 การไม่เข้าสังคมหรือต่อต้านสังคมหรือการมองสังคมในแง่ลบ ได้แก่ การเข้าร่วมประท้วงต่อต้าน	-	-	-	-	-	-	-	-	-	-	-	-	-	-	-	-	604	Unsocial/anti-social	
621 การมีส่วนร่วมในการของเหตุการณ์ทางวัฒนธรรมหรือประเพณีวัฒนธรรมหรือประวัติศาสตร์ของชุมชน	1.2	2.5	1.0	1.7	2.5	-	-	-	-	-	-	-	-	-	-	-	621	Participating in community celebrations of cultural/historical events	
622 การมีส่วนร่วมในพิธีหรือกิจกรรมของชุมชน (ไม่ใช่งานศาสนา)	-	-	-	-	-	-	-	-	-	-	-	-	-	-	-	-	622	Participating in community rites/events (non-religious)	
623 การมีส่วนร่วมในงานสังคมของชุมชน (งานดนตรี งานเต้นรำ เป็นต้น)	-	-	-	-	-	-	-	-	-	-	-	-	-	-	-	-	623	Participating in community social	
631 การเดินทางที่เกี่ยวข้องกับการเข้าสังคมและการมีส่วนร่วมในชุมชน	-	-	-	-	-	-	-	-	-	-	-	-	-	-	-	-	631	Travel related	
649 การเข้าสังคมและการมีส่วนร่วมในชุมชน ซึ่งมิได้จัดประเภทไว้ในที่อื่น	-	-	-	-	-	-	-	-	-	-	-	-	-	-	-	-	649	Others	

ตารางที่ 13 เวลาที่ใช้โดยเฉลี่ยของประชากรอายุตั้งแต่ 10 ปีขึ้นไป จำแนกตามกิจกรรมรอง เพศ และเขตการปกครอง ภาคเหนือ (ต่อ)

TABLE 13 AVERAGE TIME OF PARTICIPANTS 10 YEARS OF AGE AND OVER BY SECONDARY ACTIVITY, SEX AND AREA, NORTHERN REGION (Contd.)

กิจกรรมหลัก	ยอดรวม						ในเขตเทศบาล						นอกเขตเทศบาล						Main Activity
	Total			Municipal Area			Non-municipal Area			Total			Municipal Area			Non-municipal Area			
	รวม	ชาย	หญิง	รวม	ชาย	หญิง	รวม	ชาย	หญิง	รวม	ชาย	หญิง	รวม	ชาย	หญิง				
Total	Male	Female	Total	Male	Female	Total	Male	Female	Total	Male	Female	Total	Male	Female					
O การดูแลและเอาใจใส่ตนเอง	1.0	1.0	1.1	0.8	0.8	1.0	1.1	1.0	1.3	1.0	1.0	1.3	1.0	1.0	1.3	O Personal care and maintenance			
901 การนอนตอนกลางคืนหรือการนอนตามปกติ	3.7	0.3	3.8	0.9	0.3	0.3	4.2	-	4.2	-	-	4.2	-	-	4.2	901 Night sleep/essential sleep			
902 การนอนหลับหรืองีบหลับ	1.2	1.2	1.2	0.9	1.1	1.3	1.2	1.6	1.0	1.3	1.6	1.0	1.6	1.0	1.0	902 Incidental sleep/naps			
903 การนอนไม่หลับ	1.3	1.3	1.2	1.7	1.8	0.7	0.3	0.2	0.8	0.7	0.2	0.8	0.2	0.8	0.8	903 Sleeplessness			
911 การรับประทานอาหารหรือของว่าง	0.6	0.5	0.7	0.6	0.6	0.4	0.4	0.4	0.4	0.4	0.4	0.4	0.4	0.4	0.4	911 Eating meals/snack			
912 การดื่มที่นอกเหนือจากเครื่องดื่มหรือของว่าง	0.9	0.9	0.8	0.7	0.6	1.9	1.0	1.1	0.4	0.6	1.9	1.1	0.4	0.4	0.4	912 Drinking other than with meal or snack			
921 การดูแลสุขอนามัยและการดูแลตนเอง	1.6	2.1	1.2	0.6	0.4	2.6	1.3	0.2	1.7	0.4	2.6	0.2	1.7	0.2	1.7	921 Personal hygiene and care			
922 การดูแลด้านสุขภาพหรือการรักษาพยาบาลด้วยตนเอง	2.5	-	2.5	-	-	1.5	0.5	0.4	0.8	-	1.5	0.4	0.8	-	0.8	922 Health/medical care to oneself			
931 การได้รับการดูแลตนเองจากบุคคลอื่น	-	-	-	-	-	-	0.3	0.3	-	-	-	0.3	0.3	-	-	931 Receiving personal care from others			
932 การได้รับการดูแลด้านสุขภาพหรือการรักษาพยาบาลจากบุคคลอื่น	0.5	-	0.5	-	-	-	0.9	0.5	1.3	-	-	0.5	1.3	-	-	932 Receiving health/medical care from others			
941 การสวดมนต์ตามลำพัง การสวดมนต์ การระหมาด และกิจกรรมที่เกี่ยวข้องกับความเชื่ออื่นๆ	0.3	-	0.3	0.3	-	3.3	-	-	-	-	-	-	-	-	-	941 Private prayer, meditation and other informal spiritual activities			
942 การมีส่วนร่วมในกิจกรรมทางศาสนา (หลักปฏิบัติทางศาสนา)	0.7	-	0.7	-	-	-	0.7	1.2	0.3	-	-	0.7	1.2	0.3	0.3	942 Participating in religious activities			
950 การพูดคุย มีกีฬาหรือ ระวังสนทนาในครัวเรือน	1.6	1.6	1.7	1.7	1.6	1.6	1.8	1.8	1.8	1.6	1.6	1.8	1.8	1.8	1.8	950 Talking, consulting with member of household			
951 การไม่ทำกิจกรรมใดๆ การหยุดพัก การผ่อนคลาย	0.9	0.8	1.0	0.7	0.8	1.1	0.9	0.8	1.2	0.8	1.1	0.9	0.8	1.2	1.2	951 Doing nothing, resting, relaxing			
952 การสูบบุหรี่	0.9	1.0	0.3	0.6	0.6	1.1	1.3	1.2	1.5	0.6	1.1	1.3	1.2	1.5	1.5	952 Smoking			
953 การไตร่ตรอง การคิด การวางแผน	1.5	1.5	-	0.3	0.3	-	2.3	2.3	-	-	-	2.3	2.3	-	-	953 Reflecting/meditating, thinking, planning			
981 การเดินทางที่เกี่ยวข้องกับกิจกรรมการดูแลและเอาใจใส่ตนเอง	-	-	-	-	-	-	-	-	-	-	-	-	-	-	-	981 Travel related			
999 การดูแลและเอาใจใส่ตนเอง ซึ่งมิได้จัดประเภทไว้ที่อื่น	-	-	-	-	-	-	-	-	-	-	-	-	-	-	-	999 Others			
000 ไม่ทราบ	-	-	-	-	-	-	-	-	-	-	-	-	-	-	-	000 Unknown			

หน่วยเป็นชั่วโมงต่อวัน : Hour per day

ตารางที่ 14 เวลาที่ใช้โดยเฉลี่ยของประชากรอายุตั้งแต่ 10 ปีขึ้นไป จำแนกตามกิจกรรมรอง และกลุ่มอายุ ภาคเหนือ

TABLE 14 AVERAGE TIME OF PARTICIPANTS 10 YEARS OF AGE AND OVER BY SECONDARY ACTIVITY, AND AGE GROUP, NORTHERN REGION

กิจกรรมหลัก	กลุ่มอายุ												Main Activity		
	กิจกรรมรอง														
	10 - 14	15 - 19	20 - 24	25 - 29	30 - 34	35 - 39	40 - 44	45 - 49	50 - 54	55 - 59	>=60				
A. การทำงานในหน่วยงานเอกชน รัฐวิสาหกิจ รัฐบาล องค์การที่ไม่แสวงหากำไร (ทำงานในระบบ)	0.8	-	0.7	0.2	0.3	0.4	0.3	0.2	2.1	-	0.3	-	0.3	-	A. Formal sector work
001 การทำงานในอาชีพหลัก	1.3	-	0.7	-	-	0.4	-	-	5.3	-	-	-	-	-	001 Working time in main job
002 การทำงานในอาชีพรอง ที่มีลักษณะคล้ายกับการทำงานในอาชีพหลัก	1.2	-	-	-	-	-	-	-	1.2	-	-	-	-	-	002 Working time in other jobs
003 พนักงานฝึกหัด การฝึกงานและการฝึกงานอื่นที่เกี่ยวข้อง	-	-	-	-	-	-	-	-	-	-	-	-	-	-	003 Working time as apprentice, intern and related positions
006 การหยุดพักในช่วงสั้นๆ และการถูกรบกวนในช่วงอดสั้นๆ ขณะทำงาน	0.5	-	0.2	0.3	0.4	0.2	0.2	0.2	1.2	-	0.3	-	-	-	006 Short breaks and interruptions from work
008 การอบรมและการศึกษาที่เกี่ยวข้องกับการทำงานในระบบ	-	-	-	-	-	-	-	-	-	-	-	-	-	-	008 Training and studies in relation to work in the "formal sector"
011 การหยุดในช่วงนอนหรือหลังการทำงาน	0.2	-	-	-	-	-	-	-	0.2	-	-	-	-	-	011 Idle time before/after work
012 การหยุดพักกลางวัน	0.4	-	-	-	0.2	-	1.0	-	-	-	-	-	-	-	012 Lunch break from work
021 การทำงานทั่วไปในระบบ	-	-	-	-	-	-	-	-	-	-	-	-	-	-	021 Looking for work in the "formal sector"
022 การหาข้อมูลหรือการจัดตั้งธุรกิจในระบบ	-	-	-	-	-	-	-	-	-	-	-	-	-	-	022 Looking for/setting up business in the "formal sector"
031 การเดินทางที่เกี่ยวข้องกับการทำงานในระบบ	-	-	-	-	-	-	-	-	-	-	-	-	-	-	031 Travel related to work in the "formal sector"
049 การทำงานในระบบ ซึ่งมีได้ทั่วประเทศ	-	-	-	-	-	-	-	-	-	-	-	-	-	-	049 Others
B. การทำงานในกิจกรรมการผลิตขั้นต้นของครัวเรือน	1.9	0.2	-	2.0	1.2	2.2	0.3	3.1	3.5	4.2	2.0	0.4	0.4	-	B. Work for household in primary production activities
051 การปลูกัญพืชและต้นไม้ พืชผักสวนครัว	0.8	0.2	-	0.7	1.2	2.2	0.3	-	-	-	1.7	0.2	0.2	-	051 Growing of crops and trees; kitchen gardening
052 การเลี้ยงสัตว์ การผลิตผลิตภัณฑ์จากสัตว์ การบริการสัตว์	2.8	-	-	-	-	-	-	3.2	3.5	4.2	-	0.2	0.2	-	052 Farming of animals
053 การล่าสัตว์ การดักสัตว์ และการผลิตหนังสัตว์	0.9	-	-	-	-	-	-	1.0	-	-	-	0.8	-	-	053 Hunting, trapping and production of animal skins
054 การหาของป่า การตัดไม้ การหาเห็ด และกิจกรรมการทอผ้าไม้อื่นๆ	0.6	-	0.5	-	-	-	-	-	-	-	0.3	0.6	-	-	054 Gathering of wild products
055 การประมง การเลี้ยงสัตว์น้ำ การเพาะเลี้ยงสัตว์น้ำ	1.1	-	-	1.3	-	-	-	-	-	-	-	0.3	-	-	055 Fishing
056 การทำเหมืองแร่และเหมืองหิน	-	-	-	-	-	-	-	-	-	-	-	-	-	-	056 Mining and quarrying
057 การเก็บ กัก และการจัดสรรน้ำส่วนน้ำ	0.7	-	-	0.7	-	-	-	-	-	-	-	-	-	-	057 Collecting water
058 การอบรมและการศึกษาที่เกี่ยวข้องกับการทำงานในกิจกรรมการผลิตขั้นต้นของครัวเรือน	-	-	-	-	-	-	-	-	-	-	-	-	-	-	058 Training and studies in relation to work
061 การจัดซื้อหรือจัดหาวัตถุดิบเพื่อใช้สำหรับกิจกรรมการผลิตขั้นต้นของครัวเรือน	-	-	-	-	-	-	-	-	-	-	-	-	-	-	061 Purchasing/acquiring inputs
062 การขายหรือการกำหนดราคาของผลิตภัณฑ์ได้จากกิจกรรมการผลิตขั้นต้นของครัวเรือน	-	-	-	-	-	-	-	-	-	-	-	-	-	-	062 Selling/disposing of outputs
071 การหางานทำในกิจการของครัวเรือนที่กิจการการผลิตขั้นต้น	-	-	-	-	-	-	-	-	-	-	-	-	-	-	071 Looking for work in primary production
072 การหาข้อมูลหรือการจัดตั้งธุรกิจในกิจการของครัวเรือนที่กิจการการผลิตขั้นต้น	-	-	-	-	-	-	-	-	-	-	-	-	-	-	072 Looking for/setting up business in primary production
081 การเดินทางที่เกี่ยวข้องกับกิจกรรมการผลิตขั้นต้นของครัวเรือน	-	-	-	-	-	-	-	-	-	-	-	-	-	-	081 Travel related to primary production
099 การทำงานในกิจกรรมการผลิตขั้นต้นของครัวเรือน ซึ่งมีได้ทั่วประเทศ	-	-	-	-	-	-	-	-	-	-	-	-	-	-	099 Others

หน่วยเป็นชั่วโมงต่อวัน : Hour per day

ตารางที่ 14 เวลาที่ใช้โดยเฉลี่ยของประชากรอายุตั้งแต่ 10 ปีขึ้นไป จำแนกตามกิจกรรมรอง และกลุ่มอายุ ภาคเหนือ (ต่อ)

TABLE 14 AVERAGE TIME OF PARTICIPANTS 10 YEARS OF AGE AND OVER BY SECONDARY ACTIVITY, AND AGE GROUP, NORTHERN REGION (Contd.)

กิจกรรมหลัก	กลุ่มอายุ													Main Activity
	ยอดรวม													
	10 - 14	15 - 19	20 - 24	25 - 29	30 - 34	35 - 39	40 - 44	45 - 49	50 - 54	55 - 59	>=60			
C. การทำงานในกิจกรรมที่ไม่ใช่การผลิตขั้นต้นของครัวเรือน	2.2	0.7	-	-	2.0	3.0	3.3	1.7	1.2	1.5	1.0	3.2	C. Work for household in non-primary production activities	
101 กระบวนการผลิตผลิตภัณฑ์อาหาร และการเก็บรักษาอาหาร	-	-	-	-	-	-	-	-	-	-	-	-	101 Processing of food products	
102 การผลิตผลิตภัณฑ์อาหารและเครื่องดื่มอื่น ๆ	-	-	-	-	-	-	-	-	-	-	-	-	102 Making of other food products	
103 การผลิตสิ่งทอ เครื่องแต่งกาย เครื่องหนัง และผลิตภัณฑ์ที่เกี่ยวข้อง	2.4	0.7	-	2.0	3.0	3.3	2.7	-	1.5	-	2.0	103 Making textiles, wearing apparel, leather		
104 การผลิตผลิตภัณฑ์หัตถกรรมจากวัสดุธรรมชาติ	1.6	-	-	-	2.8	-	1.5	1.2	-	1.5	5.2	104 Craft-making using all types		
105 การเตรียมและการปรุงไม่ยาลูก	-	-	-	-	-	-	-	-	-	-	-	105 Tobacco preparing and curing		
106 การผลิตอิฐ แผ่นคอนกรีต อิฐบล็อก แผ่นกระเบื้อง	-	-	-	-	-	-	-	-	-	-	-	106 Making bricks, concrete slabs		
107 การผลิตสมุนไพรและยา	-	-	-	-	-	-	-	-	-	-	-	107 Making herbal and medicinal		
108 การอบรมและการศึกษาที่เกี่ยวข้องกับการทำงานในกิจกรรมที่ไม่ใช่การผลิตขั้นต้นของครัวเรือน	-	-	-	-	-	-	-	-	-	-	-	108 Training and studies in relation to work		
111 การจัดซื้อหรือจัดหาวัตถุดิบเพื่อใช้สำหรับกิจกรรมที่ไม่ใช่การผลิตขั้นต้นของครัวเรือน	-	-	-	-	-	-	-	-	-	-	-	111 Purchasing/acquiring inputs		
112 การขายหรือการกำหนดราคาตามผลิตที่ได้จากกิจกรรมที่ไม่ใช่การผลิตขั้นต้นของครัวเรือน	-	-	-	-	-	-	-	-	-	-	-	112 Selling/disposing of outputs		
121 การทำงานในกิจการของครัวเรือนที่กิจการที่กิจการที่ไม่ใช่การผลิตขั้นต้น	1.3	-	-	-	-	1.3	-	-	-	-	-	121 Looking for work in non-primary production		
122 การขายอุปกรณ์หรือการจัดตั้งธุรกิจบริการของครัวเรือนที่กิจการที่ไม่ใช่การผลิตขั้นต้น	-	-	-	-	-	-	-	-	-	-	-	122 Looking for/setting up business in non-primary production		
131 การเดินทางที่เกี่ยวข้องกับกิจกรรมที่ไม่ใช่การผลิตขั้นต้นของครัวเรือน	-	-	-	-	-	-	-	-	-	-	-	131 Travel related to non-primary production		
149 การทำงานในกิจกรรมที่ไม่ใช่การผลิตขั้นต้นของครัวเรือน ซึ่งมีได้จัดประเภทไว้ในที่อื่น	-	-	-	-	-	-	-	-	-	-	-	149 Others		
D. การทำงานในกิจกรรมการก่อสร้างของครัวเรือน	2.0	-	-	-	-	-	2.0	-	-	-	-	-	D. Work for household in construction activities	
151 การก่อสร้างและการซ่อมแซมสิ่งปลูกสร้างของตนเอง	2.0	-	-	-	-	-	2.0	-	-	-	-	-	151 Construction and repair for own capital	
152 การก่อสร้างและการซ่อมแซมอาคาร ถนน เขื่อน และสิ่งปลูกสร้างอื่นๆที่ไม่ใช่ของตนเองและชุมชน	-	-	-	-	-	-	-	-	-	-	-	-	152 Construction and repair for buildings, roads	
153 การก่อสร้างและการซ่อมแซมถนน อาคาร สะพาน เขื่อนของชุมชน	-	-	-	-	-	-	-	-	-	-	-	-	153 Community-organized construction	
158 การอบรมและการศึกษาที่เกี่ยวข้องกับการทำงานในกิจการของครัวเรือนที่กิจการการก่อสร้าง	-	-	-	-	-	-	-	-	-	-	-	-	158 Training and studies in relation to work	
161 การจัดซื้อหรือจัดหาวัตถุดิบเพื่อใช้สำหรับกิจกรรมการก่อสร้างของครัวเรือน	-	-	-	-	-	-	-	-	-	-	-	-	161 Purchasing/acquiring of inputs	
171 การทำงานในกิจการของครัวเรือนที่กิจการการก่อสร้าง	-	-	-	-	-	-	-	-	-	-	-	-	171 Looking for work in construction	
172 การขายอุปกรณ์หรือการจัดตั้งธุรกิจบริการของครัวเรือนที่กิจการการก่อสร้าง	-	-	-	-	-	-	-	-	-	-	-	-	172 Looking for/setting up business in construction	
181 การเดินทางที่เกี่ยวข้องกับกิจกรรมการก่อสร้างของครัวเรือน	-	-	-	-	-	-	-	-	-	-	-	-	181 Travel related	
199 การทำงานในกิจการการก่อสร้างของครัวเรือน ซึ่งมีได้จัดประเภทไว้ในที่อื่น	-	-	-	-	-	-	-	-	-	-	-	-	199 Others	

หน่วยเป็นชั่วโมงต่อวัน : Hour per day

ตารางที่ 14 เวลาที่ใช้โดยเฉลี่ยของประชากรอายุตั้งแต่ 10 ปีขึ้นไป จำแนกตามกิจกรรมรอง และกลุ่มอายุ ภาคเหนือ (ต่อ)

TABLE 14 AVERAGE TIME OF PARTICIPANTS 10 YEARS OF AGE AND OVER BY SECONDARY ACTIVITY, AND AGE GROUP, NORTHERN REGION (Contd.)

กิจกรรมหลัก	กิจกรรมรอง	กลุ่มอายุ												Main Activity	
		Age Group													
		10 - 14	15 - 19	20 - 24	25 - 29	30 - 34	35 - 39	40 - 44	45 - 49	50 - 54	55 - 59	>=60			
I	การเรียนรู้	1.0	0.7	1.2	1.1	-	-	0.5	-	2.8	-	-	-	-	I Learning
	501 การเข้าเรียนตั้งแต่ขนาด ประถม มัธยม อาชีวศึกษา การศึกษาผู้ใหญ่ และศึกษาเฉพาะทาง	-	-	-	-	-	-	-	-	-	-	-	-	-	501 School/university attendance
	502 การหยุดพักหรือรอเรียนในข้อ 501	0.6	0.3	0.8	-	-	-	-	-	-	-	-	-	-	502 Breaks/waiting at place
	503 การศึกษาค้นคว้าด้วยตนเองในระบบการศึกษาทางไกล (ซีดีอี) สื่อทางเสียง ระบบออนไลน์	-	-	-	-	-	-	-	-	-	-	-	-	-	503 Self-study for distance education course work
	511 การทำกาบ้าน การทบทวนหลักสูตร การเรียนพิเศษ วิเคราะห์วิจัยที่เกี่ยวข้องกับการศึกษาในระบบ	1.0	0.8	1.3	1.1	-	0.5	-	2.8	-	-	-	-	-	511 Homework, course review
	521 การศึกษาเพิ่มเติม การศึกษานอกระบบ และวิชาต่าง ๆ ในช่วงระหว่างเวลาว่าง	0.3	0.3	-	-	-	-	-	-	-	-	-	-	-	521 Additional study, non-formal education
	531 การฝึกอบรมและการศึกษาเพื่อพัฒนาอาชีพและวิชาชีพ	-	-	-	-	-	-	-	-	-	-	-	-	-	531 Career/professional development training
	571 การทำกิจกรรมอื่นๆ ที่เกี่ยวข้องกับการเรียนรู้	2.1	0.2	3.5	-	-	-	-	-	-	-	-	-	-	571 Other activities done in relation to learning activities
	581 การเดินทางที่เกี่ยวข้องกับการเรียนรู้	-	-	-	-	-	-	-	-	-	-	-	-	-	581 Travel related
	599 กิจกรรมการเรียนรู้ ซึ่งมีได้จัดประเภทไว้ในที่อื่น	-	-	-	-	-	-	-	-	-	-	-	-	-	599 Others
J	การเข้าสังคมและการมีส่วนร่วมในชุมชน	1.5	1.5	1.4	1.4	1.3	1.5	1.7	1.7	1.8	1.6	1.3	1.6	1.6	J Socializing and community participation
	601 การพูด การสนทนา และการโทรศัพท์	1.5	1.5	1.4	1.4	1.3	1.5	1.7	1.7	1.7	1.6	1.3	1.6	1.6	601 Talking, conversing
	602 กิจกรรมการเข้าสังคม และการพบปะสังสรรค์	1.9	0.8	0.2	0.4	1.6	0.9	1.4	2.1	5.6	0.3	0.8	1.2	1.2	602 Socializing activities
	603 การอ่านและการเขียนจดหมาย	-	-	-	-	-	-	-	-	-	-	-	-	-	603 Reading and writing mail
	604 การไม่เข้าสังคมหรือการต่อต้านสังคมหรือการลงสังคมในแง่ลบ ได้แก่ การเข้าร่วมประท้วงต่อต้าน	-	-	-	-	-	-	-	-	-	-	-	-	-	604 Unsocial/anti-social
	621 การมีส่วนร่วมในการฉลองเหตุการณ์ทางด้านประเพณีวัฒนธรรมหรือประวัติศาสตร์ของชุมชน	1.2	-	-	-	1.2	1.2	-	-	-	-	-	-	-	621 Participating in community celebrations of cultural/historical events
	622 การมีส่วนร่วมในพิธีหรือกิจกรรมของชุมชน (ไม่ใช่ทางศาสนา)	-	-	-	-	-	-	-	-	-	-	-	-	-	622 Participating in community rites/events (non-religious)
	623 การมีส่วนร่วมในงานสังคมของชุมชน (งานดนตรี งานเต้นรำ เป็นต้น)	-	-	-	-	-	-	-	-	-	-	-	-	-	623 Participating in community social
	631 การเดินทางที่เกี่ยวข้องกับการเข้าสังคมและการมีส่วนร่วมในชุมชน	-	-	-	-	-	-	-	-	-	-	-	-	-	631 Travel related
	649 การเข้าสังคมและการมีส่วนร่วมในชุมชน ซึ่งมีได้จัดประเภทไว้ในที่อื่น	-	-	-	-	-	-	-	-	-	-	-	-	-	649 Others

หน่วยเป็นชั่วโมงต่อวัน : Hour per day

ตารางที่ 14 เวลาที่ใช้เฉลี่ยของประชากรอายุตั้งแต่ 10 ปีขึ้นไป จำแนกตามกิจกรรมรอง และกลุ่มอายุ ภาคเหนือ (ต่อ)

TABLE 14 AVERAGE TIME OF PARTICIPANTS 10 YEARS OF AGE AND OVER BY SECONDARY ACTIVITY, AND AGE GROUP, NORTHERN REGION (Contd.)

หน่วยเป็นชั่วโมงต่อวัน : Hour per day

กิจกรรมหลัก	กิจกรรมรอง	กลุ่มอายุ Age Group										Main Activity					
		10 - 14	15 - 19	20 - 24	25 - 29	30 - 34	35 - 39	40 - 44	45 - 49	50 - 54	55 - 59		>=60				
K การเข้าชมทางวัฒนธรรม การบันเทิง และการศึกษา																	
	651 การเข้าชมพิพิธภัณฑ์ ห้องแสดงงานศิลป์ อุทยานประวัติศาสตร์หรือวัฒนธรรม	-	-	-	-	-	-	-	-	-	-	-	-	-	-	-	K Attending/Visiting cultural, entertainment and sports events/venues
	652 การเข้าชมภาพยนตร์	-	-	-	-	-	-	-	-	-	-	-	-	-	-	-	651 Visit museum
	653 การเข้าชมการแสดงละคร การแสดงโขนรำ การแสดงมัลลดี การแสดงดนตรี	-	-	-	-	-	-	-	-	-	-	-	-	-	-	-	652 Attendance at movies
	659 การเข้าชมทางวัฒนธรรมอื่นๆ	-	-	-	-	-	-	-	-	-	-	-	-	-	-	-	653 Attendance at theatre
	661 การเข้าชมสวนสัตว์ สวนพฤกษศาสตร์ ศูนย์เรียนรู้ งานแสดงสินค้า งานเทศกาล สวนสนุก	-	-	-	-	-	-	-	-	-	-	-	-	-	-	-	659 Attendance at other specified mass cultural events
	671 การเข้าชมการแข่งขันกีฬาอาชีพ	-	-	-	-	-	-	-	-	-	-	-	-	-	-	-	661 Attendance/visit to zoo, animal park
	672 การเข้าชมการแข่งขันกีฬาสมัครเล่น	-	-	-	-	-	-	-	-	-	-	-	-	-	-	-	671 Attendance at professional sports events
	681 การเดินทางที่เกี่ยวข้องกับการเข้าชม ทางวัฒนธรรม การบันเทิง และกีฬา	-	-	-	-	-	-	-	-	-	-	-	-	-	-	-	672 Attendance at amateur sports events
	699 การเข้าร่วมหรือเข้าชม สถานةด้านวัฒนธรรม การบันเทิง การกีฬา	-	-	-	-	-	-	-	-	-	-	-	-	-	-	-	681 Travel related
	701 ทัศนศิลป์	0.6	0.5	0.8	0.7	0.6	0.6	2.2	3.3	0.3	0.2	0.2	0.3	0.3	0.3	0.2	699 Others
L งานอดิเรก การเล่นเกม และกิจกรรมยามว่างอื่นๆ																	
	702 วรรณศิลป์ ได้แก่ การเขียนหนังสือ วรรณคดี ประพันธ์	-	-	-	-	-	-	-	-	-	-	-	-	-	-	-	701 Visual arts
	703 ศิลปการแสดง (การแสดง การเต้นรำ การดนตรี การแสดงละคร)	0.3	-	-	-	-	-	-	-	-	-	-	-	-	-	-	702 Literary arts
	711 การทำงานอดิเรกที่ใช้ความสามารถและความเชี่ยวชาญเฉพาะด้าน	1.2	-	-	-	-	-	-	-	-	-	-	-	-	-	-	703 Performing arts
	721 การเล่นคนเดียว	0.2	-	0.2	-	-	-	-	-	-	-	-	-	-	-	-	711 Technical hobbies
	722 การเล่นไพ่ หมากกระดาน	0.6	0.5	0.9	-	-	-	-	-	-	-	-	-	-	-	-	721 Solo games
	723 การเล่นเกมคอมพิวเตอร์ วิดีโอเกม ตู้เกมหยอดเหรียญ	0.7	0.5	2.0	0.7	0.6	-	2.2	-	-	-	-	-	-	-	-	722 Card games, board games
	724 การเล่นเกมกลุ่ม	0.5	0.5	-	-	-	-	-	-	-	-	-	-	-	-	-	723 Computer games
	728 การเล่นหมอนึ่งหรือการเสี่ยงโชค	-	-	-	-	-	-	-	-	-	-	-	-	-	-	-	724 Social/group games
	731 การเดินทางที่เกี่ยวข้องกับงานอดิเรก การเล่นเกม และกิจกรรมยามว่างอื่นๆ	-	-	-	-	-	-	-	-	-	-	-	-	-	-	-	728 Gambling
	749 งานอดิเรก การเล่นเกม และกิจกรรมยามว่างอื่นๆ ที่มิได้จัดประเภทไว้ที่อื่น	-	-	-	-	-	-	-	-	-	-	-	-	-	-	-	731 Travel related

ภาคตะวันออกเฉียงเหนือ

ตารางสถิติ ภาคตะวันออกเฉียงเหนือ

- ตารางที่ 1 จำนวนประชากรอายุตั้งแต่ 10 ปีขึ้นไป จำแนกตามกิจกรรมหลัก เพศ และเขตการปกครอง
- ตารางที่ 2 เวลาที่ใช้โดยเฉลี่ยของประชากรอายุตั้งแต่ 10 ปีขึ้นไป จำแนกตามกิจกรรมหลัก เพศ และเขตการปกครอง
- ตารางที่ 3 เวลาที่ใช้โดยเฉลี่ยของประชากรอายุตั้งแต่ 10 ปีขึ้นไป จำแนกตามกิจกรรมหลัก และกลุ่มอายุ
- ตารางที่ 4 เวลาที่ใช้โดยเฉลี่ยของประชากรอายุตั้งแต่ 15 ปีขึ้นไป จำแนกตามกิจกรรมหลัก และสถานภาพสมรส
- ตารางที่ 5 เวลาที่ใช้โดยเฉลี่ยของประชากรอายุตั้งแต่ 10-30 ปี จำแนกตามกิจกรรมที่ทำการเรียน และเพศ
- ตารางที่ 6 เวลาที่ใช้โดยเฉลี่ยของประชากรอายุตั้งแต่ 10 ปีขึ้นไป จำแนกตามกิจกรรมหลัก และระดับการศึกษาที่สำเร็จ
- ตารางที่ 7 เวลาที่ใช้โดยเฉลี่ยของประชากรอายุตั้งแต่ 10 ปีขึ้นไป จำแนกตามกิจกรรมหลัก และศาสนา
- ตารางที่ 8 เวลาที่ใช้โดยเฉลี่ยของประชากรอายุตั้งแต่ 15 ปีขึ้นไป จำแนกตามกิจกรรมหลัก อาชีพ
- ตารางที่ 9 เวลาที่ใช้โดยเฉลี่ยของประชากรอายุตั้งแต่ 15 ปีขึ้นไป จำแนกตามกิจกรรมหลัก อุตสาหกรรม
- ตารางที่ 10 เวลาที่ใช้โดยเฉลี่ยของประชากรอายุตั้งแต่ 15 ปีขึ้นไป จำแนกตามกิจกรรมหลัก สถานภาพการทำงาน
- ตารางที่ 11 ค่าจ้างทำงานบ้านเฉลี่ยของประชากรอายุตั้งแต่ 10 ปีขึ้นไป ที่ทำงานบ้านด้วยตนเอง จำแนกตามงานบ้านที่ทำ ค่าจ้างที่ต้องการได้รับและต้องการจ่าย เพศ และเขตการปกครอง
- ตารางที่ 12 เวลาที่ใช้โดยเฉลี่ยของประชากรอายุตั้งแต่ 10 ปีขึ้นไป จำแนกตามกิจกรรมหลัก สถานะที่ทำงาน
- ตารางที่ 13 เวลาที่ใช้โดยเฉลี่ยของประชากรอายุตั้งแต่ 10 ปีขึ้นไป จำแนกตามกิจกรรมรอง เพศ และเขตการปกครอง
- ตารางที่ 14 เวลาที่ใช้โดยเฉลี่ยของประชากรอายุตั้งแต่ 10 ปีขึ้นไป จำแนกตามกิจกรรมรอง และกลุ่มอายุ

ตารางที่ 1 จำนวนประชากรอายุตั้งแต่ 10 ปีขึ้นไป จำแนกตามกิจกรรมหลัก เพศ และเขตการปกครอง ภาคตะวันออกเฉียงเหนือ
 TABLE 1 NUMBER OF POPULATION 10 YEARS AND OVER BY MAIN ACTIVITY SEX AND AREA, NORTHEASTERN REGION

หน่วยเป็นพัน : in Thousands

กิจกรรมหลัก	ชอรวม				ในเขตเทศบาล				นอกเขตเทศบาล				Main Activity
	Total		Municipal Area		Non-municipal Area		Total		Male		Female		
	รวม	ชาย	หญิง	รวม	ชาย	หญิง	รวม	ชาย	หญิง	รวม	ชาย	หญิง	
ชอรวม	17,839,246	8,982,977	8,856,269	2,994,031	1,484,341	1,509,688	14,845,216	7,498,636	7,346,580	Total			
A การทำงานในหน่วยงานนอกภาครัฐสภากิจ รัฐบาล องค์การที่ไม่แสวงหากำไร (ทำงานในระบบ)	1,959,046	1,085,153	863,893	613,192	348,758	264,434	1,345,854	746,395	599,459	A. Formal sector work			
001 การทำงานในอาชีพหลัก	1,574,241	861,175	713,065	559,113	310,528	248,586	1,015,128	550,647	464,480	001 Working time in main job			
002 การทำงานในอาชีพรอง ที่มีลักษณะเดียวกับการทำงานในอาชีพหลัก	33,266	16,021	17,245	4,255	2,175	2,080	29,010	13,846	15,164	002 Working time in other jobs			
003 พนักงานฝึกหัด การฝึกงานและการฝึกงานอื่นที่เกี่ยวข้อง	12,058	7,659	4,399	3,128	1,156	1,971	8,930	6,503	2,427	003 Working time as apprentice, intern and related positions			
006 การหยุดพักในช่วงสั้นๆ และการถูกบกรบในช่วงเวลาสั้นๆ ขณะทำงาน	254,196	123,325	130,871	85,015	45,755	39,260	169,181	77,570	91,610	006 Short breaks and interruptions from work			
008 การอบรมและการศึกษาที่เกี่ยวข้องกับการทำงานในระบบ	18,623	12,455	6,168	7,877	5,026	2,851	10,746	7,429	3,317	008 Training and studies in relation to work in the "formal sector"			
011 การหยุดในช่วงก่อนหรือหลังการทำงาน	190,013	110,144	79,870	59,076	36,493	22,583	130,937	73,650	57,286	011 Idle time before/after work			
012 การหยุดพักกลางวัน	1,281,544	715,741	565,803	488,263	285,851	222,412	793,281	449,890	343,391	012 Lunch break from work			
021 การหาหนทางทำในระบบ	55,160	41,094	14,066	6,054	3,948	2,106	49,106	37,147	11,960	021 Looking for work in the "formal sector"			
022 การหาข้อมูลหรือการจัดตั้งธุรกิจในระบบ	1,741	769	972	-	-	-	1,741	769	972	022 Looking for/setting up business in the "formal sector"			
031 การเดินทางที่เกี่ยวข้องกับการทำงานในระบบ	1,470,016	813,651	656,365	522,032	291,925	230,107	947,984	521,726	426,258	031 Travel related to work in the "formal sector"			
049 การทำงานในระบบ ซึ่งมิได้ปะปะปะไปในที่อื่น	-	-	-	-	-	-	-	-	-	049 Others			
B การทำงานในกิจกรรมการผลิตขั้นต้นของครัวเรือน	8,139,402	4,720,567	3,418,835	566,322	338,231	230,091	7,571,080	4,382,336	3,188,744	B. Work for household in primary production activities			
051 การปลูกพืชไร่และต้นไม้ พืชผักสวนครัว	6,066,458	3,460,716	2,605,742	401,905	231,797	170,108	5,664,553	3,228,919	2,435,634	051 Growing of crops and trees; kitchen gardening			
052 การเลี้ยงสัตว์ การผลิตผลิตภัณฑ์จากสัตว์ การบริการสัตว์	2,276,669	1,527,271	749,399	123,873	86,596	37,277	2,152,796	1,440,675	712,121	052 Farming of animals			
053 การล่าสัตว์ การล่าสัตว์ และการผลิตหนังสัตว์	265,980	233,375	32,605	19,729	18,208	1,520	246,252	215,167	31,085	053 Hunting, trapping and production of animal skins			
054 การหาของป่า การตัดไม้ การหาเห็ด และกิจกรรมการทำป่าไม้อื่นๆ	568,579	282,817	305,762	44,236	17,885	26,551	524,342	245,132	279,211	054 Gathering of wild products			
055 การประมง การเลี้ยงสัตว์น้ำ การเพาะเลี้ยงสัตว์น้ำ	510,598	456,598	54,000	52,459	42,917	9,543	458,139	413,681	44,458	055 Fishing			
056 การทำเหมืองแร่และเหมืองหิน	-	-	-	-	-	-	-	-	-	056 Mining and quarrying			
057 การเก็บ กับและการจัดสรรปันส่วนน้ำ	97,819	76,042	21,777	5,319	4,352	967	92,500	71,691	20,810	057 Collecting water			
058 การอบรมและการศึกษาที่เกี่ยวข้องกับการทำงานในกิจกรรมการผลิตขั้นต้นของครัวเรือน	8,782	5,425	3,357	256	-	256	8,526	5,425	3,101	058 Training and studies in relation to work			
061 การจัดซื้อหรือจัดจ้างวัตถุดิบเพื่อใช้สำหรับกิจกรรมการผลิตขั้นต้นของครัวเรือน	175,903	116,894	59,009	12,143	8,764	3,380	163,760	108,131	55,629	061 Purchasing/acquiring inputs			
062 การขายหรือการกำหนดราคาตามผลผลิตที่ได้จากกิจกรรมการผลิตขั้นต้นของครัวเรือน	53,622	31,886	21,736	4,322	2,368	1,954	49,300	29,518	19,782	062 Selling/disposing of outputs			
071 การหาหนทางทำในกิจการของครัวเรือนที่ทำการกิจกรรมการผลิตขั้นต้น	20,068	17,699	2,369	1,992	1,490	502	18,076	16,209	1,867	071 Looking for work in primary production			
072 การหาข้อมูลหรือการจัดตั้งธุรกิจในกิจการของครัวเรือนที่ทำการการผลิตขั้นต้น	283	283	-	283	283	-	-	-	-	072 Looking for/setting up business in primary production			
081 การเดินทางที่เกี่ยวข้องกับการผลิตขั้นต้นของครัวเรือน	6,845,959	4,003,508	2,842,451	459,448	271,155	187,293	6,387,511	3,732,353	2,655,158	081 Travel related to primary production			
099 การทำงานในกิจกรรมการผลิตขั้นต้นของครัวเรือน ซึ่งมิได้ปะปะปะไปในที่อื่น	12,708	12,708	-	-	-	-	12,708	12,708	-	099 Others			

ตารางที่ 1 จำนวนประชากรอายุตั้งแต่ 10 ปีขึ้นไป จำนวนตามกิจกรรมหลัก เพศ และเขตการปกครอง ภาคตะวันออกเฉียงเหนือ (ต่อ)

TABLE 1 NUMBER OF POPULATION 10 YEARS AND OVER BY MAIN ACTIVITY SEX AND AREA, NORTHEASTERN REGION (Contd.)

หน่วยเป็นพัน : in Thousands

กิจกรรมหลัก	ยอดรวม				ในเขตเทศบาล				นอกเขตเทศบาล				Main Activity
	Total		Municipal Area		Non-municipal Area		รวม	ชาย	หญิง	รวม	ชาย	หญิง	
	รวม	ชาย	หญิง	รวม	ชาย	หญิง							
C. การทำงานในกิจกรรมที่ไม่ใช่การผลิตขั้นต้นของครัวเรือน	949,789	399,329	550,459	127,560	55,186	72,373	822,229	344,143	478,086	C	Work for household in non-primary production activities		
101 การรวมงานการผลิตผลิตภัณฑ์อาหาร และการเก็บรักษาอาหาร	142,135	74,241	67,894	25,673	11,326	14,347	116,462	62,915	53,547	101	Processing of food products		
102 การผลิตผลิตภัณฑ์อาหารและเครื่องดื่มอื่น ๆ	43,518	14,263	29,255	10,297	3,480	6,817	33,221	10,782	22,439	102	Making of other food products		
103 การผลิตสิ่งทอ เครื่องแต่งกาย เครื่องหนัง และผลิตภัณฑ์ที่เกี่ยวข้อง	345,927	48,061	297,866	43,050	9,350	33,700	302,877	38,711	264,166	103	Making textiles, wearing apparel, leather		
104 การผลิตผลิตภัณฑ์อุตสาหกรรมจากวัสดุพลาสติก	353,165	218,329	134,855	33,721	22,889	10,832	319,463	195,440	124,023	104	Craft-making using all types		
105 การเตรียมและการแปรรูปยาสูบ	-	-	-	-	-	-	-	-	-	105	Tobacco preparing and curing		
106 การผลิตอิฐ แผ่นคอนกรีต อิฐบล็อก แผ่นกระเบื้อง	7,744	7,488	257	711	454	257	7,034	7,034	-	106	Making bricks, concrete slabs		
107 การผลิตสมุนไพรและยา	1,380	-	1,380	-	-	-	1,380	-	1,380	107	Making herbal and medicinal		
108 การอบรมและการศึกษาที่เกี่ยวข้องกับการทำงานในกิจกรรมที่ไม่ใช่การผลิตขั้นต้นของครัวเรือน	-	-	-	-	-	-	-	-	-	108	Training and studies in relation to work		
111 การจัดซื้อหรือจัดจ้างวัตถุดิบเพื่อใช้สำหรับกิจกรรมที่ไม่ใช่การผลิตขั้นต้นของครัวเรือน	37,434	21,537	15,898	10,248	5,485	4,763	27,186	16,051	11,135	111	Purchasing/acquiring inputs		
112 การขายหรือการกำหนดราคาและผลิตภัณฑ์ที่ได้จากกิจกรรมที่ไม่ใช่การผลิตขั้นต้นของครัวเรือน	11,401	8,444	2,957	4,230	1,273	2,957	7,172	7,172	-	112	Selling/disposing of outputs		
121 การหางานทำในกิจกรรมของครัวเรือนที่ไม่ใช่การผลิตขั้นต้น	13,142	1,388	11,754	2,061	1,388	673	11,081	-	11,081	121	Looking for work in non-primary production		
122 การหาซื้อหรือการจัดตั้งธุรกิจในการของครัวเรือนที่ไม่ใช่การผลิตขั้นต้น	-	-	-	-	-	-	-	-	-	122	Looking for/setting up business in non-primary production		
131 การเดินทางที่เกี่ยวข้องกับกิจกรรมที่ไม่ใช่การผลิตขั้นต้นของครัวเรือน	118,391	64,206	54,185	24,948	13,083	11,866	93,443	51,124	42,319	131	Travel related to non-primary production		
149 การทำงานในกิจกรรมที่ไม่ใช่การผลิตขั้นต้นของครัวเรือน ซึ่งไม่ได้จัดประเภทไว้ในที่อื่น	-	-	-	-	-	-	-	-	-	149	Others		
D. การทำงานในกิจกรรมการก่อสร้างของครัวเรือน	384,205	330,779	53,427	62,346	56,248	6,098	321,859	274,530	47,329	D	Work for household in construction activities		
151 การก่อสร้างและการซ่อมแซมสิ่งปลูกสร้างของตนเอง	71,512	58,032	13,479	6,105	5,338	767	65,407	52,694	12,713	151	Construction and repair for own capital		
152 การก่อสร้างและการซ่อมแซมอาคาร ถนน เขื่อน และสิ่งปลูกสร้างอื่นๆ ที่ไม่ใช่ของตนเองและชุมชน	286,356	253,253	33,103	49,787	46,172	3,615	236,569	207,082	29,488	152	Construction and repair for buildings, roads		
153 การก่อสร้างและการซ่อมแซมถนน อาคาร สะพาน เขื่อนของชุมชน	11,354	8,492	2,862	3,038	2,474	565	8,316	6,018	2,297	153	Community-organized construction		
158 การอบรมและการศึกษาที่เกี่ยวข้องกับการทำงานในกิจกรรมของครัวเรือนที่ทำการรวมการก่อสร้าง	-	-	-	-	-	-	-	-	-	158	Training and studies in relation to work		
161 การจัดซื้อหรือจัดจ้างวัตถุดิบเพื่อใช้สำหรับกิจกรรมการก่อสร้างของครัวเรือน	4,538	4,538	-	1,060	1,060	-	3,479	3,479	-	161	Purchasing/acquiring of inputs		
171 การหางานทำในกิจกรรมของครัวเรือนที่ทำการรวมการก่อสร้าง	380	89	292	380	89	292	-	-	-	171	Looking for work in construction		
172 การหาซื้อหรือการจัดตั้งธุรกิจในกิจกรรมของครัวเรือนที่ทำการรวมการก่อสร้าง	1,405	889	516	1,405	889	516	-	-	-	172	Looking for setting up business in construction		
181 การเดินทางที่เกี่ยวข้องกับกิจกรรมการก่อสร้างของครัวเรือน	274,649	244,987	29,662	50,779	46,849	3,929	223,871	198,138	25,733	181	Travel related		
199 การทำงานในกิจกรรมการก่อสร้างของครัวเรือน ซึ่งไม่ได้จัดประเภทไว้ในที่อื่น	1,720	1,494	226	568	342	226	1,152	1,152	-	199	Others		

ตารางที่ 1 จำนวนประชากรอายุตั้งแต่ 10 ปีขึ้นไป จำแนกตามกิจกรรมหลัก เพศ และเขตการปกครอง ภาคตะวันออกเฉียงเหนือ (ต่อ)

TABLE 1 NUMBER OF POPULATION 10 YEARS AND OVER BY MAIN ACTIVITY SEX AND AREA, NORTHEASTERN REGION (Contd.)

หน่วยเป็นพัน : in Thousands

กิจกรรมหลัก	ยอดรวม				ในเขตเทศบาล				นอกเขตเทศบาล				Main Activity
	Total		Municipal Area		Non-municipal Area		รวม	ชาย	หญิง	รวม	ชาย	หญิง	
	รวม	ชาย	หญิง	รวม	ชาย	หญิง							
Total	Male	Female	Total	Male	Female	Total	Male	Female	Total	Male	Female		
E การทำงานในการให้บริการที่ก่อให้เกิดรายได้ของครัวเรือน	2,154,532	1,182,706	971,825	706,280	358,756	347,524	1,448,251	823,950	624,301	E Work for household providing services for income			
201 การจัดเตรียมและการจำหน่ายอาหารและเครื่องดื่ม	560,746	226,084	334,661	249,996	101,218	148,778	310,750	124,866	185,884	201 Preparing and selling food			
202 การขายของเบ็ดเตล็ด การขายตามบ้าน การขายตามข้างถนน การส่งขาย	967,319	437,914	529,405	307,651	147,878	159,773	659,668	290,036	369,632	202 Petty trading; door-to-door vending			
211 การประกอบติดตั้ง ปรับตั้งเครื่องมือ อุปกรณ์ช่าง และการซ่อมแซมเครื่องมือเครื่องจักรกล	87,283	77,855	9,429	11,748	10,716	1,033	75,535	67,139	8,396	211 Fitting, installing, tool setting, maintaining			
212 การซ่อมแซมยานพาหนะ	214,368	207,524	6,843	44,157	42,025	2,132	170,211	165,499	4,711	212 Repair of vehicles			
213 การซ่อมแซมของใช้ส่วนบุคคล	15,048	13,572	1,476	5,083	3,606	1,476	9,965	9,965	-	213 Repair of personal goods			
214 การซ่อมแซมของใช้ในครัวเรือน	14,735	13,613	1,123	3,914	3,649	265	10,822	9,864	858	214 Repair of household goods			
221 การให้เช่าห้อง ที่พัก และการให้บริการที่เกี่ยวข้อง	14,545	5,815	8,730	5,445	3,748	1,697	9,100	2,067	7,033	221 Renting out rooms			
222 การให้กู้ยืมและการกับเงิน การแลกเปลี่ยนเงินตราต่างประเทศ	3,340	1,712	1,628	3,340	1,712	1,628	-	-	-	222 Lending and collecting money			
223 การพิมพ์ การประมวลผลคำ การเขียนโปรแกรม การลงรหัสข้อมูล	21,169	11,922	9,246	14,451	9,101	5,349	6,718	2,821	3,897	223 Typing, word processing, programming, encoding			
224 การทำบัญชี การให้บริการด้านกฎหมาย และการให้บริการที่เกี่ยวข้อง	10,093	6,717	3,376	6,156	2,780	3,376	3,938	3,938	-	224 Accounting, bookkeeping, legal			
225 การสอนพิเศษ	1,529	450	1,079	1,529	450	1,079	-	-	-	225 Tutoring			
226 การให้บริการทางการแพทย์และทันตกรรม	1,818	1,057	762	1,818	1,057	762	-	-	-	226 Provision of medical			
227 การให้บริการดูแลและบำบัดรักษาโรค	5,307	2,884	2,423	1,941	900	1,041	3,366	1,984	1,382	227 Provision of nursing			
231 การให้บริการดูแลสุขภาพส่วนบุคคล	137,917	47,584	90,333	54,510	15,282	39,229	83,406	32,302	51,104	231 Provision of personal care services			
232 การให้บริการดูแลสุขภาพโดยบุคคลที่ไม่ใช่ผู้เชี่ยวชาญ	817	-	817	817	-	817	-	-	-	232 Provision of non-professional health care			
241 การขนส่งสินค้า	49,431	49,431	-	5,578	5,578	-	43,853	43,853	-	241 Transporting goods			
242 การขนส่งผู้โดยสาร	87,146	83,548	3,598	26,014	23,215	2,799	61,132	60,333	799	242 Transporting passengers			
251 การให้บริการชำระค่าใช้จ่ายในครัวเรือน	4,571	1,805	2,766	1,805	1,805	-	2,766	-	2,766	251 Providing paid domestic services			
261 การฝึกอบรมและการศึกษาที่เกี่ยวข้องกับการทำงานในกิจกรรมการให้บริการ	9,029	5,283	4,546	404	-	404	9,425	5,283	4,142	261 Training and studies related to work			
271 การหางานทำในกิจการของครัวเรือนที่ทำกิจกรรมการให้บริการ	12,531	4,035	8,496	1,269	1,269	-	11,263	2,767	8,496	271 Looking for work in service activities in household enterprise			
281 การเดินทางที่เกี่ยวข้องกับกิจกรรมการให้บริการที่ก่อให้เกิดรายได้	1,151,244	661,151	490,093	364,621	185,023	179,599	786,622	476,128	310,494	281 Travel related			
299 การทำงานในการให้บริการที่ก่อให้เกิดรายได้ของครัวเรือน ซึ่งมีได้จัดประเภทไว้ในที่อื่น	29,643	12,386	17,247	8,460	5,809	2,651	21,183	6,567	14,596	299 Others			

ตารางที่ 1 จำนวนประชากรอายุตั้งแต่ 10 ปีขึ้นไป จำแนกตามกิจกรรมหลัก เพศ และเขตการปกครอง ภาคตะวันออกเฉียงเหนือ (ต่อ)

TABLE 1 NUMBER OF POPULATION 10 YEARS AND OVER BY MAIN ACTIVITY SEX AND AREA, NORTHEASTERN REGION (Contd.)

หน่วยเป็นพัน : in Thousands

กิจกรรมหลัก	ยอดรวม				ในเขตเทศบาล				นอกเขตเทศบาล				Main Activity
	Total		Municipal Area		Non-municipal Area		Total		Municipal Area		Non-municipal Area		
	รวม	ชาย	หญิง	รวม	ชาย	หญิง	รวม	ชาย	หญิง	รวม	ชาย	หญิง	
	Total	Male	Female	Total	Male	Female	Total	Male	Female	Total	Male	Female	
H การให้บริการชุมชนและการให้ความช่วยเหลือครัวเรือนอื่น	739,961	389,926	350,036	112,338	56,512	55,826	627,623	333,413	294,210	H Providing community services and help to other households			
401 การให้ความช่วยเหลือครัวเรือนอื่นด้านการบำรุงรักษาและการจัดการครัวเรือน	220,297	102,639	117,658	32,564	12,780	19,784	187,733	89,859	97,874	401 Household maintenance and management			
402 การให้ความช่วยเหลือครัวเรือนอื่นด้านการซื้อปัจจัยการจ้ดซื้อสินค้าและบริการ	13,743	5,903	7,841	3,088	2,664	434	10,645	3,238	7,407	402 Shopping for / purchasing of goods			
403 การให้ความช่วยเหลือครัวเรือนอื่นด้านการก่อสร้าง ปรับปรุง และซ่อมแซมที่อยู่อาศัยและสิ่งปลูกสร้างอื่นๆ	2,139	1,868	272	2,139	1,868	272	-	-	-	403 Construction			
404 การให้ความช่วยเหลือครัวเรือนอื่นด้านการซ่อมแซมเครื่องอุปโภคบริโภคและของใช้ในครัวเรือน	16,360	11,833	4,527	853	468	385	15,507	11,364	4,142	404 Repairs of consumer			
405 การให้ความช่วยเหลือครัวเรือนอื่นด้านธุรกิจอาชีพและด้านกาจ้างงาน โดยไม่ได้รับค่าตอบแทน	30,187	9,042	21,145	6,679	3,115	3,564	23,508	5,927	17,581	405 Unpaid help in business/farm			
406 การให้ความช่วยเหลือครัวเรือนอื่นด้านการดูแลเด็ก	18,056	2,365	15,691	4,848	517	4,331	13,207	1,848	11,360	406 Childcare as help to other households			
407 การให้ความช่วยเหลือครัวเรือนอื่นด้านการดูแลผู้ใหญ่	38,823	13,036	25,787	10,623	2,455	8,167	28,200	10,580	17,620	407 Adult care as help to other households			
408 การให้ความช่วยเหลือครัวเรือนอื่นด้านการขนส่ง	1,171	-	1,171	1,171	-	1,171	-	-	-	408 Transportation			
411 การให้บริการที่ชุมชน เช่น การทำอาหารเพื่อร่วมฉลองกับชุมชน เป็นต้น	137,493	61,777	75,716	15,763	8,256	7,507	121,730	53,521	68,209	411 Community-organized work			
412 การให้บริการซ่อมแซมถนน อาคาร ทำความสะอาด การปรับและเตรียมพื้นที่ในชุมชน	27,421	23,863	3,559	2,893	2,029	864	24,539	21,834	2,705	412 Work on road/building repair			
413 การจัดตั้งและการให้บริการที่ชุมชนในการให้ความช่วยเหลือให้กับหมู่บ้าน ท้องถิ่น	34,110	32,837	1,274	393	243	150	33,717	32,594	1,123	413 Organizing working on community-based assistance to villages sub-locations			
414 การจัดตั้งและการให้บริการที่ชุมชนในการให้ความช่วยเหลือแก่ครอบครัวและบุคคล	4,236	4,236	-	1,355	1,355	-	2,882	2,882	-	414 Organizing working on community-based assistance to families and individuals			
421 การทำงานอาสาสมัครให้กับองค์การ (ไม่ได้ให้ความช่วยเหลือบุคคลอื่นโดยตรง)	89,513	48,509	41,004	24,416	16,849	7,567	65,097	31,660	33,436	421 Volunteer work for organizations			
422 การทำงานอาสาสมัครในนามขององค์การ (ให้ความช่วยเหลือบุคคลอื่นโดยตรง)	3,588	3,398	190	190	-	190	3,398	3,398	-	422 Volunteer work through organizations			
431 การเข้าร่วมประชุม	60,130	40,889	19,241	6,890	4,250	2,640	53,240	36,639	16,601	431 Attendance in meetings			
441 การมีส่วนร่วมในชุมชนและความรับผิดชอบที่เกี่ยวข้อง	19,165	15,440	3,725	1,392	669	723	17,773	14,771	3,002	441 Involvement in civic			
481 การเดินทางที่เกี่ยวข้องกับการให้บริการชุมชนและการให้ความช่วยเหลือครัวเรือนอื่น	263,758	159,011	104,747	37,131	17,380	19,751	226,627	141,631	84,996	481 Travel related			
499 การให้บริการชุมชนและการให้ความช่วยเหลือครัวเรือนอื่น ซึ่งมิได้จัดประเภทไว้ที่อื่น	4,979	4,979	-	-	-	-	4,979	4,979	-	499 Others			

ตารางที่ 1 จำนวนประชากรอายุตั้งแต่ 10 ปีขึ้นไป จำนวนตามกิจกรรมหลัก เพศ และเขตการปกครอง ภาคตะวันออกเฉียงเหนือ (ต่อ)

TABLE 1 NUMBER OF POPULATION 10 YEARS AND OVER BY MAIN ACTIVITY SEX AND AREA, NORTHEASTERN REGION (Contd.)

หน่วยเป็นพัน : in Thousands

กิจกรรมหลัก	ยอดรวม				ในเขตเทศบาล				นอกเขตเทศบาล				Main Activity
	Total		Municipal Area		Non-municipal Area		รวม Total	ชาย Male	หญิง Female	รวม Total	ชาย Male	หญิง Female	
	รวม Total	ชาย Male	หญิง Female	รวม Total	ชาย Male	หญิง Female							
K การเข้าร่วมทางด้านวัฒนธรรม การบันเทิง และการกีฬา	112,341	57,198	23,667	14,420	9,246	88,675	42,778	45,897	K Attending/visiting cultural, entertainment and sports events/venues				
651 การเข้าชมพิพิธภัณฑ์ หอแสดงงานศิลป์ อุทยานประวัติศาสตร์หรือพิพิธภัณฑ์	10,904	3,002	662	228	434	10,142	2,774	7,368	651 Visit museum				
652 การเข้าชมภาพยนตร์	20,833	9,521	5,836	3,179	2,657	14,997	6,343	8,654	652 Attendance at movies				
653 การเข้าชมการแสดงละคร การแสดงโขน ละคร การแสดงดนตรี การแสดงดนตรี	-	-	-	-	-	-	-	-	653 Attendance at theatre				
659 การเข้าร่วมทางด้านวัฒนธรรมอื่น ๆ	22,896	10,358	12,639	1,687	1,261	20,048	8,671	11,377	659 Attendance at other specified mass cultural events				
661 การเข้าร่วมสวนสัตว์ สวนพฤกษศาสตร์ ศูนย์นันทนาการ สวนพฤกษศาสตร์ สวนพฤกษศาสตร์ สวนพฤกษศาสตร์ สวนพฤกษศาสตร์ สวนพฤกษศาสตร์ สวนพฤกษศาสตร์	8,185	6,654	1,531	4,821	1,531	2,033	2,033	-	661 Attendance/visit to zoo, animal park				
671 การเข้าชมการแข่งขันกีฬาอาชีพ	7,709	-	7,709	-	-	7,709	-	7,709	671 Attendance at professional sports events				
672 การเข้าชมการแข่งขันกีฬาสมัครเล่น	10,756	10,128	628	1,070	628	9,058	9,058	-	672 Attendance at amateur sports events				
681 การเดินทางที่เกี่ยวข้องกับการเข้าชม ทางด้านวัฒนธรรม การบันเทิง และการกีฬา	74,904	38,266	20,228	13,124	7,105	54,675	25,142	29,533	681 Travel related				
699 การเข้าร่วมชมรมชมรม สถานที่ด้านวัฒนธรรม การบันเทิง การกีฬา	7,194	3,416	232	-	232	6,963	3,416	3,546	699 Others				
L งานอดิเรก การเล่นเกม และกิจกรรมยามว่างอื่น ๆ	1,020,486	679,728	340,758	128,645	64,749	827,092	551,083	276,009	L Hobbies, games and other pastime activities				
701 ท้าวนกตีกลอง	19,506	11,112	8,394	1,829	1,040	16,637	9,283	7,354	701 Visual arts				
702 วรรณคดีปี่ได้แก่ การเขียนหนังสือ วรรณคดี ประพันธ์	1,915	969	1,223	969	254	692	-	692	702 Literary arts				
703 ศิลปการแสดง (การเต้นรำ การดนตรี การแสดงละคร)	25,089	24,561	528	7,438	204	17,651	17,328	324	703 Performing arts				
711 การทำางานอดิเรกที่ใช้ความสามารถและความเชี่ยวชาญเฉพาะด้าน	26,737	19,286	7,452	1,949	2,663	22,125	17,337	4,788	711 Technical hobbies				
721 การเล่นเกมเดี่ยว	58,118	37,053	21,065	11,920	1,755	44,444	25,134	19,310	721 Solo games				
722 การเล่นเกม หมากรุกกระดาน	33,148	30,777	2,371	1,918	201	31,029	28,859	2,170	722 Card games, board games				
723 การเล่นเกมคอมพิวเตอร์ วิดีโอเกม ตู้เกมหยอดเหรียญ	126,973	92,180	34,794	51,446	17,872	57,655	40,733	16,921	723 Computer games				
724 การเล่นเกมกลุ่ม	645,951	410,125	235,826	90,717	40,577	555,234	359,985	195,249	724 Social/group games				
728 การเล่นเกมบนหรือการเสี่ยงโชค	13,503	13,503	-	-	-	13,503	13,503	-	728 Gambling				
731 การเดินทางที่เกี่ยวข้องกับการเดินทาง การเล่นเกม และกิจกรรมยามว่างอื่น ๆ	245,452	190,592	54,860	21,786	7,755	215,911	168,806	47,105	731 Travel related				
749 งานอดิเรก การเล่นเกม และกิจกรรมยามว่างอื่น ๆ ซึ่งมิได้จัดประเภทไว้ในที่อื่น	4,992	4,992	-	-	-	4,992	4,992	-	749 Others				

ตารางที่ 2 เวลาที่ใช้โดยเฉลี่ยของประชากรอายุตั้งแต่ 10 ปีขึ้นไป จำนวนตามกิจกรรมหลัก เพศ และเขตการปกครอง ภาคตะวันออกเฉียงเหนือ

TABLE 2 AVERAGE TIME OF PARTICIPANTS 10 YEARS OF AGE AND OVER BY MAIN ACTIVITY SEX AND OVER BY MAIN ACTIVITY SEX AND AREA, NORTHEASTERN REGION

กิจกรรมหลัก	ยอดรวม						ในเขตเทศบาล						นอกเขตเทศบาล						Main Activity
	Total			Municipal Area			Non-municipal Area			รวม	ชาย	หญิง	รวม	ชาย	หญิง	รวม	ชาย	หญิง	
	รวม	ชาย	หญิง	รวม	ชาย	หญิง	รวม	ชาย	หญิง										
หน่วยเป็นชั่วโมงต่อวัน : Hour per day																			
A	การทำงานในหน่วยงานเอกชน รัฐวิสาหกิจ รัฐบาล องค์การที่ไม่แสวงหากำไร (ทำงานในระบบ)																		
001	7.7	7.4	8.0	8.7	8.5	9.0	7.2	6.9	7.5	7.5	7.5	7.2	6.9	7.5	7.5	7.5	7.5	7.5	001 Working time in main job
002	7.4	7.3	7.6	7.6	7.5	7.7	7.4	7.2	7.4	7.2	7.4	7.4	7.2	7.4	7.2	7.4	7.2	7.4	002 Working time in other jobs
003	4.9	3.7	5.9	2.0	1.7	2.4	5.3	4.0	6.4	6.4	6.4	5.3	4.0	6.4	6.4	5.3	4.0	6.4	003 Working time as apprentice, intern and related positions
004	6.3	5.5	7.7	5.1	1.9	7.1	6.7	6.2	8.2	8.2	8.2	6.7	6.2	8.2	8.2	6.7	6.2	8.2	004 Working time as apprentice, intern and related positions
005	0.6	0.8	0.5	0.6	0.6	0.6	0.7	0.9	0.4	0.4	0.4	0.7	0.9	0.4	0.4	0.7	0.9	0.4	005 Short breaks and interruptions from work
006	1.7	1.7	1.8	2.4	2.3	2.5	1.2	1.2	1.1	1.1	1.1	1.2	1.2	1.1	1.1	1.2	1.2	1.1	006 Training and studies in relation to work in the "formal sector"
007	1.0	1.0	1.1	1.0	1.2	0.8	1.0	0.9	1.2	1.2	0.8	1.0	0.9	1.2	1.2	0.8	1.0	0.9	007 Idle time before/after work
008	0.7	0.7	0.7	0.8	0.8	0.8	0.7	0.7	0.7	0.7	0.7	0.7	0.7	0.7	0.7	0.7	0.7	0.7	008 Lunch break from work
009	1.3	1.3	1.4	2.4	3.0	1.3	1.2	1.1	1.4	1.4	1.4	1.2	1.1	1.4	1.4	1.2	1.1	1.4	009 Looking for work in the "formal sector"
010	0.6	0.2	1.0	-	-	-	0.6	0.2	1.0	1.0	0.6	0.6	0.2	1.0	1.0	0.6	0.2	1.0	010 Looking for/setting up business in the "formal sector"
011	1.1	1.1	1.1	1.1	1.2	1.0	1.2	1.1	1.2	1.2	1.0	1.2	1.1	1.2	1.2	1.1	1.2	1.2	011 Travel related to work in the "formal sector"
012	-	-	-	-	-	-	-	-	-	-	-	-	-	-	-	-	-	-	012 Others
B	การทำงานในกิจกรรมการผลิตขั้นต้นของครัวเรือน																		
051	7.2	7.6	6.7	6.6	6.7	6.3	7.2	7.6	6.7	6.7	6.3	7.2	7.6	6.7	6.7	7.2	7.6	6.7	051 Work for household in primary production activities
052	6.3	6.5	6.2	6.0	6.0	6.0	6.4	6.5	6.2	6.2	6.0	6.4	6.5	6.2	6.2	6.4	6.5	6.2	052 Growing of crops and trees; kitchen gardening
053	3.1	3.0	3.1	3.3	3.3	3.3	3.0	3.0	3.1	3.1	3.3	3.0	3.0	3.1	3.1	3.0	3.0	3.1	053 Farming of animals
054	3.0	3.0	3.6	2.9	2.9	3.5	3.1	3.0	3.7	3.7	3.5	3.1	3.0	3.7	3.7	3.1	3.0	3.7	054 Hunting, trapping and production of animal skins
055	2.9	3.2	2.6	2.9	3.1	2.7	2.9	3.2	2.6	2.6	2.7	2.9	3.2	2.6	2.6	2.9	3.2	2.6	055 Gathering of wild products
056	3.1	3.2	1.7	3.0	3.2	2.0	3.1	3.2	1.7	1.7	2.0	3.1	3.2	1.7	1.7	3.1	3.2	1.7	056 Fishing
057	-	-	-	-	-	-	-	-	-	-	-	-	-	-	-	-	-	-	057 Mining and quarrying
058	2.2	2.4	1.5	2.2	2.3	2.1	2.2	2.4	1.5	1.5	2.1	2.2	2.4	1.5	1.5	2.2	2.4	1.5	058 Collecting water
059	2.7	3.7	1.1	0.2	-	0.2	2.8	3.7	1.2	1.2	0.2	2.8	3.7	1.2	1.2	2.8	3.7	1.2	059 Training and studies in relation to work
060	1.4	1.3	1.5	1.7	1.6	1.8	1.4	1.3	1.5	1.5	1.8	1.4	1.3	1.5	1.5	1.4	1.3	1.5	060 Purchasing/acquiring inputs
061	3.4	3.8	2.8	3.7	4.2	3.0	3.4	3.8	2.8	2.8	3.0	3.4	3.8	2.8	2.8	3.4	3.8	2.8	061 Selling/disposing of outputs
062	2.9	3.1	1.1	3.8	4.5	1.5	2.8	3.0	1.0	1.0	1.5	2.8	3.0	1.0	1.0	2.8	3.0	1.0	062 Looking for work in primary production
063	0.5	0.5	-	0.5	0.5	-	-	-	-	-	-	-	-	-	-	-	-	-	063 Looking for/setting up business in primary production
064	1.2	1.3	1.1	1.1	1.2	1.0	1.2	1.3	1.1	1.1	1.0	1.2	1.3	1.1	1.1	1.2	1.3	1.1	064 Travel related to primary production
065	6.9	6.9	-	-	-	-	6.9	6.9	-	-	-	6.9	6.9	-	-	6.9	6.9	-	065 Others

ตารางที่ 2 เวลาที่ใช้โดยเฉลี่ยของประชากรอายุตั้งแต่ 10 ปีขึ้นไป จำนวนตามกิจกรรมหลัก เพศ และเขตการปกครอง ภาคตะวันออกเฉียงเหนือ (ต่อ)

TABLE 2 AVERAGE TIME OF PARTICIPANTS 10 YEARS OF AGE AND OVER BY MAIN ACTIVITY SEX AND AREA, NORTHEASTERN REGION (Contd.)

กิจกรรมหลัก	ยอดรวม						ในเขตเทศบาล						นอกเขตเทศบาล						Main Activity
	รวม		ชาย		หญิง		รวม		ชาย		หญิง		รวม		ชาย		หญิง		
	Total	Male	Female	Total	Male	Female	Total	Male	Female	Total	Male	Female	Total	Male	Female	Total	Male	Female	
C. การทำงานในกิจกรรมที่ไม่ใช่การผลิตขั้นต้นของครัวเรือน	5.2	4.8	5.6	5.5	5.2	5.8	5.2	4.7	5.5	5.2	4.7	5.5	5.2	4.7	5.5	C	Work for household in non-primary production activities		
101 การขนานการผลิตผลิตภัณฑ์อาหาร และการรับประทานอาหาร	3.1	2.9	3.2	4.4	3.9	4.7	2.8	2.8	2.8	2.8	2.8	2.8	2.8	2.8	2.8	101	Processing of food products		
102 การผลิตผลิตภัณฑ์อาหารและเครื่องดื่มอื่น ๆ	5.6	5.8	5.5	4.5	4.3	4.6	5.9	6.3	5.7	6.3	6.8	6.3	5.7	6.3	5.7	102	Making of other food products		
103 การผลิตสิ่งทอ เครื่องแต่งกาย เครื่องหนัง และผลิตภัณฑ์ที่เกี่ยวข้อง	6.4	6.8	6.3	6.4	6.9	6.3	6.3	6.8	6.3	6.8	6.3	6.3	6.8	6.3	6.3	103	Making textiles, wearing apparel, leather		
104 การผลิตผลิตภัณฑ์ตกแต่งรวมจากวัสดุทุกชนิด	5.2	5.0	5.4	6.3	5.7	7.4	5.1	4.9	5.3	5.7	7.4	5.1	4.9	5.3	5.3	104	Craft-making using all types		
105 การเตรียมและกวนไม่ยาสูบ	-	-	-	-	-	-	-	-	-	-	-	-	-	-	-	105	Tobacco preparing and curing		
106 การผลิตอิฐ แผ่นคอนกรีต อิฐบล็อก แผ่นกระเบื้อง	7.9	8.0	7.2	7.3	7.3	7.2	8.0	8.0	-	8.0	8.0	-	8.0	8.0	-	106	Making bricks, concrete slabs		
107 การผลิตสมุนไพรและยา	2.5	-	2.5	-	-	-	2.5	-	2.5	-	2.5	-	2.5	-	2.5	107	Making herbal and medicinal		
108 การอบรมและการศึกษาที่เกี่ยวข้องกับการทำงานในกิจกรรมที่ไม่ใช่การผลิตขั้นต้นของครัวเรือน	-	-	-	-	-	-	-	-	-	-	-	-	-	-	-	108	Training and studies in relation to work		
111 การจัดซื้อหรือจัดหาวัตถุดิบเพื่อใช้สำหรับกิจกรรมที่ไม่ใช่การผลิตขั้นต้นของครัวเรือน	1.2	1.1	1.3	1.2	1.4	0.9	1.2	1.0	1.5	1.4	0.9	1.2	1.0	1.5	1.5	111	Purchasing/acquiring inputs		
112 การขายหรือยกยาคานสินค้าที่ผลิตได้จากกิจกรรมที่ไม่ใช่การผลิตขั้นต้นของครัวเรือน	2.6	2.8	2.1	3.1	5.6	2.1	2.3	2.3	-	2.3	2.3	-	2.3	2.3	-	112	Selling/disposing of outputs		
121 การหางานทำในกิจการของครัวเรือนที่เลิกกิจการที่ไม่ใช่การผลิตขั้นต้น	0.4	0.4	0.4	0.4	0.4	0.4	0.4	-	0.4	0.4	-	0.4	-	0.4	0.4	121	Looking for work in non-primary production		
122 การหาข้อมูลหรือการจัดตั้งธุรกิจในกิจการของครัวเรือนที่เลิกกิจการที่ไม่ใช่การผลิตขั้นต้น	-	-	-	-	-	-	-	-	-	-	-	-	-	-	-	122	Looking for/setting up business in non-primary production		
131 การเดินทางที่เกี่ยวข้องกับกิจกรรมที่ไม่ใช่การผลิตขั้นต้นของครัวเรือน	1.0	1.2	0.9	1.0	0.9	1.1	1.1	1.3	0.8	1.1	1.3	0.8	1.1	1.3	0.8	131	Travel related to non-primary production		
149 การทำงานในกิจกรรมที่ไม่ใช่การผลิตขั้นต้นของครัวเรือน ซึ่งไม่ได้จัดประเภทไว้ในที่อื่น	-	-	-	-	-	-	-	-	-	-	-	-	-	-	-	149	Others		
D. การทำงานในกิจกรรมการก่อสร้างของครัวเรือน	7.6	7.6	6.9	7.6	7.8	6.4	7.5	7.6	7.0	7.6	7.0	7.0	7.6	7.0	7.0	D	Work for household in construction activities		
151 การก่อสร้างและการซ่อมแซมสิ่งปลูกสร้างของตนเอง	5.4	5.5	4.6	4.4	4.5	3.5	5.4	5.6	4.7	5.6	5.6	4.7	5.6	5.6	4.7	151	Construction and repair for own capital		
152 การก่อสร้างและการซ่อมแซมอาคาร ถนน เขื่อน และสิ่งปลูกสร้างอื่นๆ ที่ไม่ใช่ของตนเองและชุมชน	7.5	7.4	7.7	7.5	7.5	7.6	7.5	7.4	7.7	7.5	7.6	7.7	7.4	7.7	7.7	152	Construction and repair for buildings, roads		
153 การก่อสร้างและการซ่อมแซมถนน อาคาร สะพาน เขื่อนชลประทาน	6.5	5.9	8.2	5.8	5.3	7.6	6.7	6.1	8.3	5.3	7.6	6.7	6.1	8.3	8.3	153	Community-organized construction		
158 การอบรมและการศึกษาที่เกี่ยวข้องกับการทำงานในกิจการของครัวเรือนที่เลิกกิจการก่อสร้าง	-	-	-	-	-	-	-	-	-	-	-	-	-	-	-	158	Training and studies in relation to work		
161 การจัดซื้อหรือจัดหาวัตถุดิบเพื่อใช้สำหรับกิจกรรมการก่อสร้างของครัวเรือน	1.0	1.0	-	0.3	0.3	-	1.2	1.2	-	1.2	1.2	-	1.2	1.2	-	161	Purchasing/acquiring of inputs		
171 การหางานทำในกิจการของครัวเรือนที่เลิกกิจการการก่อสร้าง	1.5	4.3	0.7	1.5	4.3	0.7	-	-	-	-	-	-	-	-	-	171	Looking for work in construction		
172 การหาข้อมูลหรือการจัดตั้งธุรกิจในกิจการของครัวเรือนที่เลิกกิจการการก่อสร้าง	0.9	1.1	0.7	0.9	1.1	0.7	-	-	-	-	-	-	-	-	-	172	Looking for/setting up business in construction		
181 การเดินทางที่เกี่ยวข้องกับกิจกรรมการก่อสร้างของครัวเรือน	1.1	1.1	1.0	1.0	1.1	0.9	1.1	1.1	1.0	1.1	0.9	1.1	1.1	1.0	1.0	181	Travel related		
199 การทำงานในกิจกรรมการก่อสร้างของครัวเรือน ซึ่งไม่ได้จัดประเภทไว้ในที่อื่น	6.7	7.5	1.3	6.4	9.7	1.3	6.8	6.8	-	6.8	6.8	-	6.8	6.8	-	199	Others		

หน่วยเป็นชั่วโมงต่อวัน : Hour per day

ตารางที่ 2 เวลาที่ใช้โดยเฉลี่ยของประชากรอายุตั้งแต่ 10 ปีขึ้นไป จำนวนตามกิจกรรมหลัก เพศ และเขตการปกครอง ภาคตะวันออกเฉียงเหนือ (ต่อ)

TABLE 2 AVERAGE TIME OF PARTICIPANTS 10 YEARS OF AGE AND OVER BY MAIN ACTIVITY SEX AND AREA, NORTHEASTERN REGION (Contd.)

กิจกรรมหลัก	ยอดรวม						ในเขตเทศบาล						นอกเขตเทศบาล					
	รวม		ชาย		หญิง		รวม		ชาย		หญิง		รวม		ชาย		หญิง	
	Total	Male	Female	Total	Male	Female	Total	Male	Female	Total	Male	Female	Total	Male	Female	Total	Male	Female
E การทำงานในการให้บริการที่ก่อให้เกิดรายได้ของครัวเรือน	6.9	6.8	7.2	7.6	7.4	7.7	6.6	6.5	6.9	E Work for household providing services for income	6.9	6.5	6.9	6.5	6.9	6.6	6.5	6.9
201 การจัดเตรียมและการจำหน่ายอาหารและเครื่องดื่ม	5.3	5.0	5.5	6.2	5.7	6.5	4.6	4.4	4.7	201 Preparing and selling food	4.7	4.4	4.7	4.4	4.7	4.6	4.4	4.7
202 การขายของเมล็ดพืช การขายตามบ้าน การขายตามข้างถนน การง่ขาย	6.5	6.4	6.7	7.0	7.1	7.0	6.3	6.0	6.6	202 Petty trading; door-to-door vending	6.6	6.0	6.6	6.0	6.6	6.3	6.0	6.6
211 การประกอบติดตั้ง ปรับตั้งเครื่องปรับอากาศ และเครื่องใช้เครื่องใช้ต่าง ๆ	5.0	4.8	6.3	4.1	4.2	2.3	5.1	4.9	6.8	211 Fitting, installing, tool setting, maintaining	6.8	4.9	6.8	4.9	6.8	5.1	4.9	6.8
212 การซ่อมแซมยานพาหนะ	5.7	5.8	3.0	7.2	7.2	7.5	5.3	5.4	1.0	212 Repair of vehicles	1.0	5.4	1.0	5.4	5.3	5.3	5.4	1.0
213 การซ่อมแซมของใช้ส่วนบุคคล	4.0	4.0	4.4	5.8	6.4	4.4	3.1	3.1	-	213 Repair of personal goods	-	3.1	-	3.1	3.1	3.1	3.1	-
214 การซ่อมแซมของใช้ในครัวเรือน	5.7	5.9	3.7	5.2	5.4	2.5	5.9	6.1	4.0	214 Repair of household goods	4.0	6.1	4.0	6.1	5.9	5.9	6.1	4.0
221 การให้เช่าห้อง ที่พักร และบริการที่เกี่ยวข้อง	2.2	2.9	1.8	2.4	2.8	1.5	2.1	3.0	1.8	221 Renting out rooms	1.8	3.0	1.8	3.0	2.1	2.1	3.0	1.8
222 การให้กู้ยืมและการเก็บเงิน การแลกเปลี่ยนเงินบาทต่างประเทศ	3.5	3.2	3.8	3.5	3.2	3.8	-	-	-	222 Lending and collecting money	-	-	-	-	-	-	-	-
223 การพิมพ์ การประมวลผลคำ การเขียนโปรแกรม การลงรหัสข้อมูล	5.5	6.7	3.8	6.6	7.4	5.2	3.1	4.7	2.0	223 Typing, word processing, programming, encoding	2.0	4.7	2.0	4.7	3.1	3.1	4.7	2.0
224 การทำบัญชี การลงบัญชี การให้บริการด้านกฎหมาย และการให้บริการที่เกี่ยวข้อง	3.7	3.4	4.5	4.5	4.6	4.5	2.5	2.5	-	224 Accounting, bookkeeping, legal	-	2.5	-	2.5	2.5	2.5	2.5	-
225 การสอนพิเศษ	4.0	2.3	4.7	4.0	2.3	4.7	-	-	-	225 Tutoring	-	-	-	-	-	-	-	-
226 การให้บริการทางการแพทย์และทันตกรรม	5.2	5.3	5.1	5.2	5.3	5.1	-	-	-	226 Provision of medical	-	-	-	-	-	-	-	-
227 การให้บริการดูแลและบำบัดรักษาโรค	3.3	3.5	3.0	5.4	5.6	5.3	2.0	2.5	1.3	227 Provision of nursing	1.3	2.5	1.3	2.5	2.0	2.0	2.5	1.3
231 การให้บริการดูแลส่วนบุคคล	5.9	5.0	6.4	6.5	5.6	6.8	5.6	4.8	6.1	231 Provision of personal care services	6.1	4.8	6.1	4.8	5.6	5.6	4.8	6.1
232 การให้บริการดูแลสุขภาพส่วนบุคคลที่ไม่ใช่ผู้เชี่ยวชาญ	6.4	-	6.4	6.4	-	6.4	-	-	-	232 Provision of non-professional health care	-	-	-	-	-	-	-	-
241 การขนส่งสินค้า	6.1	6.1	-	3.9	3.9	-	6.3	6.3	-	241 Transporting goods	-	6.3	-	6.3	6.3	-	6.3	-
242 การขนส่งผู้โดยสาร	6.0	6.1	5.4	7.3	7.5	6.0	5.5	5.5	3.3	242 Transporting passengers	3.3	5.5	3.3	5.5	5.5	5.5	5.5	3.3
251 การให้บริการชำระค่าใช้จ่ายในครัวเรือน	1.7	1.0	2.2	1.0	1.0	-	2.2	-	2.2	251 Providing paid domestic services	2.2	-	2.2	-	2.2	-	2.2	-
261 การฝึกอบรมและการศึกษาที่เกี่ยวข้องกับการทำงานในกิจกรรมการให้บริการ	4.3	2.5	6.4	0.3	-	0.3	4.5	2.5	7.0	261 Training and studies related to work	7.0	2.5	7.0	2.5	4.5	4.5	2.5	7.0
271 การหางานรับจ้างในกิจการของครัวเรือนที่กิจการการให้บริการ	2.6	2.4	2.8	4.0	4.0	-	2.5	1.7	2.8	271 Looking for work in service activities in household enterprise	2.8	1.7	2.8	1.7	2.5	2.5	1.7	2.8
281 การเดินทางที่เกี่ยวข้องกับกิจกรรมการให้บริการที่ก่อให้เกิดรายได้	1.5	1.6	1.3	1.2	1.3	1.1	1.6	1.7	1.4	281 Travel related	1.4	1.7	1.4	1.7	1.6	1.6	1.7	1.4
299 การทำงานในการให้บริการที่ก่อให้เกิดรายได้ของครัวเรือน ซึ่งมิได้จัดประเภทไว้ในที่อื่น	7.7	7.7	7.7	5.3	5.0	6.1	8.7	10.0	8.0	299 Others	8.0	10.0	8.0	10.0	8.7	8.7	10.0	8.0

หน่วยเป็นชั่วโมงต่อวัน : Hour per day

ตารางที่ 2 เวลาที่ใช้โดยเฉลี่ยของประชากรอายุตั้งแต่ 10 ปีขึ้นไป จำนวนตามกิจกรรมหลัก เพศ และเขตการปกครอง ภาคตะวันออกเฉียงเหนือ (ต่อ)

TABLE 2 AVERAGE TIME OF PARTICIPANTS 10 YEARS OF AGE AND OVER BY MAIN ACTIVITY SEX AND AREA, NORTHEASTERN REGION (Contd.)

กิจกรรมหลัก	ยอดรวม						ในเขตเทศบาล						นอกเขตเทศบาล						Main Activity	
	Total		Municipal Area		Non-municipal Area		Total		Municipal Area		Non-municipal Area		Total		Municipal Area		Non-municipal Area			
	รวม	ชาย	หญิง	รวม	ชาย	หญิง	รวม	ชาย	หญิง	รวม	ชาย	หญิง	รวม	ชาย	หญิง	รวม	ชาย	หญิง		
F การให้บริการในครัวเรือนของตนเอง โดยไม่ได้รับค่าตอบแทน	2.2	1.3	2.6	2.2	1.5	2.6	2.2	1.3	2.6	2.2	1.3	2.6	2.2	1.3	2.6	2.2	1.3	2.6	F Providing unpaid domestic services for own final use within household	
301 การจัดการด้านอาหาร และการทำความสะอาดสิ่งของเครื่องใช้ในครัว	1.5	0.9	1.6	1.4	1.0	1.5	1.6	0.9	1.7	1.6	0.9	1.7	1.6	0.9	1.7	1.6	0.9	1.7	301 Food management	
302 การทำความสะอาดและกำจัดขยะที่อยู่อาศัยและบริเวณ	0.9	0.9	0.9	1.0	0.9	1.0	0.9	0.9	0.9	1.0	0.9	0.9	0.9	0.9	0.9	1.0	0.9	0.9	302 Cleaning and upkeep of dwelling	
303 การตกแต่ง การบูรณรักษา และการซ่อมแซมเล็กๆ น้อยๆ ด้วยตนเอง	1.1	1.2	0.9	1.0	1.1	0.8	1.1	1.2	1.0	0.8	1.1	1.2	1.0	0.8	1.1	1.2	1.0	0.8	303 Do-it-yourself decoration, maintenance	
304 การดูแลสิ่งของ ทำความสะอาดของใช้ ซักผ้า ซักผ้า ถอดจมน้ำ ออมเงิน	1.1	1.0	1.1	1.2	1.0	1.2	1.1	1.0	1.1	1.2	1.0	1.1	1.0	1.1	1.2	1.0	1.1	1.0	304 Care of textiles and footwear	
305 การจัดการครัวเรือนที่เกี่ยวข้อง	1.3	1.4	1.3	0.9	0.7	1.1	1.4	1.5	1.4	0.9	0.7	1.1	1.4	1.5	1.4	0.9	0.7	1.1	305 Household management	
306 การดูแลสัตว์เลี้ยง	0.9	0.9	0.8	0.8	0.9	0.7	0.9	0.9	0.8	0.9	0.7	0.9	0.9	0.9	0.8	0.9	0.9	0.8	306 Pet care	
311 การซื้อสิ่งของหรือบริการที่ซื้อสินค้าและบริการที่เกี่ยวข้อง	0.7	0.8	0.7	0.8	0.8	0.8	0.7	0.7	0.8	0.8	0.8	0.7	0.7	0.8	0.8	0.7	0.7	0.8	311 Shopping for/purchasing of goods	
312 การจัดหาบริการและกิจกรรมที่เกี่ยวข้อง	1.7	1.9	1.4	1.4	1.2	1.5	1.9	2.1	1.4	1.2	1.5	1.9	2.1	1.4	1.2	1.5	1.9	1.4	312 Shopping for/availing of services	
331 การเดินทางที่เกี่ยวข้องกับการให้บริการในครัวเรือนตนเอง โดยไม่ได้รับค่าตอบแทน	0.9	0.9	0.8	0.8	0.8	0.8	0.9	0.9	0.9	0.8	0.8	0.9	0.9	0.9	0.9	0.9	0.9	0.9	331 Travel related	
349 การบริการในครัวเรือนของตนเอง โดยไม่ได้รับค่าตอบแทน ซึ่งมิได้จัดประเภทไว้ในที่อื่น	-	-	-	-	-	-	-	-	-	-	-	-	-	-	-	-	-	-	-	349 Others
G การให้บริการดูแลสมาชิกในครัวเรือน โดยไม่ได้รับค่าตอบแทน	3.2	2.3	3.6	2.8	1.9	3.4	3.3	2.4	3.6	2.8	1.9	3.4	3.3	2.4	3.6	2.8	1.9	3.4	G Providing unpaid care-giving services to household members	
351 การดูแลด้านร่างกายของเด็ก ได้แก่ การอาบน้ำ แต่งตัว และให้อาหาร เป็นต้น	3.3	2.6	3.5	3.2	2.4	3.6	3.3	2.7	3.5	2.4	3.6	3.3	2.7	3.5	2.4	3.6	2.7	3.5	351 Caring for children-physical care	
352 การสอน การอบรม ให้อ่านและนำจดจลลจนการให้ความช่วยเหลือเด็ก	2.1	1.5	2.4	1.6	1.1	1.9	2.3	1.7	2.4	1.1	1.9	2.3	1.7	2.4	1.1	1.9	2.3	1.7	2.4	352 Teaching, training, helping children
353 การรับส่งเด็กไปยังสถานที่ต่างๆ	0.8	0.8	0.8	0.7	0.7	0.7	0.8	0.9	0.8	0.7	0.7	0.8	0.9	0.8	0.7	0.8	0.9	0.8	353 Accompanying children to places	
354 การดูแลด้านจิตใจของเด็ก (การดูแลรักษาอาการ)	2.6	1.8	3.2	3.0	1.7	3.5	2.4	1.8	3.1	1.7	3.5	2.4	1.8	3.1	1.7	3.5	2.4	1.8	354 Minding children	
361 การดูแลด้านร่างกายของผู้สูงอายุ คนป่วย และคนพิการ	2.8	3.0	2.6	1.7	1.6	1.8	3.0	3.2	2.8	1.6	1.8	3.0	3.2	2.8	1.6	1.8	3.0	3.2	2.8	361 Caring for adults ; physical care
362 การดูแลด้านอารมณ์ของผู้สูงอายุ คนป่วย และคนพิการ	1.9	1.3	2.5	2.9	2.9	-	1.8	0.8	2.5	2.9	-	1.8	0.8	2.5	2.9	-	1.8	0.8	2.5	362 Caring for adults : emotional support
363 การรับส่งผู้สูงอายุไปยังสถานที่ต่างๆ	1.0	1.1	0.6	0.9	1.0	0.7	1.1	1.1	0.5	1.0	0.7	1.1	1.1	0.5	1.0	0.7	1.1	0.5	363 Accompanying adults to places	
381 การให้บริการดูแลสมาชิกในครัวเรือน โดยไม่ได้รับค่าตอบแทน	0.7	0.6	0.7	0.7	0.7	0.6	0.7	0.6	0.7	0.7	0.6	0.7	0.6	0.7	0.7	0.6	0.7	0.6	381 Travel related	
399 การให้บริการดูแลสมาชิกในครัวเรือน โดยไม่ได้รับค่าตอบแทน ซึ่งมิได้จัดประเภทไว้ในที่อื่น	-	-	-	-	-	-	-	-	-	-	-	-	-	-	-	-	-	-	-	399 Others

หน่วยเป็นชั่วโมงต่อวัน : Hour per day

ตารางที่ 2 เวลาที่ใช้โดยเฉลี่ยของประชากรอายุตั้งแต่ 10 ปีขึ้นไป จำนวนตามกิจกรรมหลัก เพศ และเขตการปกครอง ภาคตะวันออกเฉียงเหนือ (ต่อ)

TABLE 2 AVERAGE TIME OF PARTICIPANTS 10 YEARS OF AGE AND OVER BY MAIN ACTIVITY SEX AND AREA, NORTHEASTERN REGION (Contd.)

กิจกรรมหลัก	ยอดรวม			ในเขตเทศบาล			นอกเขตเทศบาล			Main Activity
	Total		รวม	Municipal Area		รวม	Non-municipal Area		รวม	
	ชาย	หญิง		ชาย	หญิง		ชาย	หญิง		
รวม	ชาย	หญิง	รวม	ชาย	หญิง	รวม	ชาย	หญิง		
	Total	Male	Female	Total	Male	Female	Total	Male	Female	
H การให้บริการชุมชนและการให้ความช่วยเหลือครัวเรือนอื่น	2.5	2.9	2.1	2.3	2.1	2.5	2.5	3.0	2.0	H Providing community services and help to other households
401 การให้ความช่วยเหลือครัวเรือนอื่นด้านบริการบ้านพักและจัดการครัวเรือน	2.5	3.2	1.9	2.3	2.4	2.3	2.5	3.3	1.8	401 Household maintenance and management
402 การให้ความช่วยเหลือครัวเรือนอื่นด้านการซ่อมบำรุงเครื่องใช้ในบ้านและบริการ	2.2	1.1	3.1	1.5	1.3	2.5	2.4	0.9	3.1	402 Shopping for / purchasing of goods
403 การให้ความช่วยเหลือครัวเรือนอื่นด้านการก่อสร้าง การปรับปรุง และการซ่อมแซมที่อยู่อาศัยและสิ่งปลูกสร้างอื่นๆ	4.4	4.6	2.3	4.4	4.6	2.3	-	-	-	403 Construction
404 การให้ความช่วยเหลือครัวเรือนอื่นด้านการซ่อมแซมเครื่องอุปโภคบริโภคและของใช้ในครัวเรือน	1.4	1.7	0.5	1.9	2.8	0.7	1.3	1.6	0.5	404 Repairs of consumer
405 การให้ความช่วยเหลือครัวเรือนอื่นด้านธุรกิจหรือพาหนะและด้านการทำงาน โดยไม่ได้รับค่าตอบแทน	3.9	3.3	4.2	3.5	3.2	3.7	4.0	3.3	4.3	405 Unpaid help in business/farm
406 การให้ความช่วยเหลือครัวเรือนอื่นด้านการดูแลเด็ก	5.0	3.5	5.2	3.3	1.1	3.6	5.6	4.2	5.9	406 Childcare as help to other households
407 การให้ความช่วยเหลือครัวเรือนอื่นด้านการดูแลผู้ใหญ่	2.4	3.0	2.1	2.6	2.2	2.8	2.3	3.2	1.8	407 Adult care as help to other households
408 การให้ความช่วยเหลือครัวเรือนอื่นด้านการขนส่ง	1.1	-	1.1	1.1	-	1.1	-	-	-	408 Transportation
411 การให้บริการเพื่อชุมชน เช่น การทำอาหารเพื่อร่วมฉลองกับชุมชน เป็นต้น	0.8	0.8	0.8	0.6	0.4	0.9	0.8	0.8	0.8	411 Community-organized work
412 การให้บริการซ่อมแซมถนน อาคาร ทำความสะอาด การปรับและเตรียมพื้นที่ในชุมชน	3.0	3.0	2.6	1.3	0.4	3.4	3.2	3.3	2.3	412 Work on road/building repair
413 การจัดตั้งและการให้บริการที่ชุมชนในการให้ความช่วยเหลือให้กับหมู่บ้าน ทั้งถื่น	3.5	3.6	0.5	1.6	2.2	0.7	3.5	3.6	0.5	413 Organizing working on community-based assistance to villages sub-locations
414 การจัดตั้งและการให้บริการที่ชุมชนในการให้ความช่วยเหลือครอบครัวและบุคคล	1.4	1.4	-	3.9	3.9	-	0.2	0.2	-	414 Organizing working on community-based assistance to families and individuals
421 การทำงานอาสาสมัครให้กับองค์กร (ไม่ได้ให้ความช่วยเหลือบุคคลอื่นโดยตรง)	0.8	1.0	0.6	0.7	0.8	0.4	0.9	1.1	0.6	421 Volunteer work for organizations
422 การทำงานอาสาสมัครในทางขององค์กร (ให้ความช่วยเหลือบุคคลอื่นโดยตรง)	3.2	3.0	5.2	5.2	-	5.2	3.0	3.0	-	422 Volunteer work through organizations
431 การเข้าร่วมประชุม	2.2	2.3	1.9	2.3	2.7	1.5	2.2	2.3	2.0	431 Attendance in meetings
441 การมีส่วนร่วมในชุมชนและความเป็นอิสระของที่เกี่ยวข้อง	2.0	2.2	1.4	1.3	0.5	2.0	2.1	2.2	1.2	441 Involvement in civic
481 การเดินทางที่เกี่ยวข้องกับการให้บริการชุมชนและการให้ความช่วยเหลือครัวเรือนอื่น	1.4	1.6	1.2	1.2	1.3	1.2	1.4	1.6	1.2	481 Travel related
499 การให้บริการชุมชนและการให้ความช่วยเหลือครัวเรือนอื่น ซึ่งมีได้แก่ประเภทที่อื่นที่อื่น	0.5	0.5	-	-	-	-	0.5	0.5	-	499 Others

หน่วยเป็นชั่วโมงต่อวัน : Hour per day

ตารางที่ 2 เวลาที่ใช้โดยเฉลี่ยของประชากรอายุตั้งแต่ 10 ปีขึ้นไป จำนวนตามกิจกรรมหลัก เพศ และเขตการปกครอง ภาคตะวันออกเฉียงเหนือ (ต่อ)

TABLE 2 AVERAGE TIME OF PARTICIPANTS 10 YEARS OF AGE AND OVER BY MAIN ACTIVITY SEX AND AREA, NORTHEASTERN REGION (Contd.)

กิจกรรมหลัก Main Activity	ยอดรวม Total				ในเขตเทศบาล Municipal Area				นอกเขตเทศบาล Non-municipal Area				
	ชาย Male		หญิง Female		ชาย Male		หญิง Female		ชาย Male		หญิง Female		
	รวม Total	จำนวน จำนวน	รวม Total	จำนวน จำนวน	รวม Total	จำนวน จำนวน	รวม Total	จำนวน จำนวน	รวม Total	จำนวน จำนวน	รวม Total	จำนวน จำนวน	
I การเรียนรู้	7.5	7.5	7.5	7.5	7.5	7.3	7.6	7.6	7.5	7.6	7.5	7.5	I Learning
501 การเข้าเรียนตั้งแต่ชั้นอนุบาล ประถม มัธยมศึกษา หรือระดับอุดมศึกษา การศึกษาผู้ใหญ่ และศึกษาเฉพาะทาง	6.1	6.1	6.2	6.1	6.1	6.1	6.2	6.1	6.1	6.0	6.2	6.2	501 School/university attendance
502 การหยุดพักหรือเรียนในชั้น 501	0.8	0.8	0.8	0.9	0.8	0.8	0.9	0.8	0.8	0.8	0.8	0.8	502 Breaks/waiting at place
503 การศึกษาดูด้วยตนเองในระบบการศึกษาทางไกล (วีดิโอ สื่อทางเสียง ระบบออนไลน์)	-	-	-	-	-	-	-	-	-	-	-	-	503 Self-study for distance education course work
511 การทำบ้าน การทอผ้า การทอไหม การทอผ้า การเย็บปักเย็บ การเย็บปักเย็บ การเย็บปักเย็บ การเย็บปักเย็บ การเย็บปักเย็บ	1.6	1.4	1.6	1.7	1.6	1.6	1.7	1.5	1.5	1.4	1.6	1.6	511 Homework, course review
521 การศึกษาเพิ่มเติม การศึกษานอกระบบ และวิชาต่าง ๆ ในช่วงระหว่างกลาง	1.0	0.8	1.2	1.4	1.2	1.2	1.5	0.9	0.9	0.7	1.1	1.1	521 Additional study, non-formal education
531 การฝึกอบรมและการศึกษาเพื่อพัฒนาอาชีพและวิชาชีพ	1.9	1.9	2.0	2.5	2.8	2.8	1.8	1.2	1.2	1.0	2.3	2.3	531 Career/professional development training
571 การทำกิจกรรมอื่นๆ ที่เกี่ยวข้องกับกิจกรรมการเรียนรู้	0.8	0.7	0.8	0.7	0.7	0.7	0.7	0.8	0.8	0.7	0.8	0.8	571 Other activities done in relation to learning activities
581 การเดินทางที่เกี่ยวข้องกับการเรียนรู้	1.1	1.1	1.1	0.9	0.9	0.9	0.9	1.1	1.1	1.1	1.1	1.1	581 Travel related
599 กิจกรรมการเรียนรู้ ซึ่งไม่ได้จัดประเภทไว้ในที่อื่น	-	-	-	-	-	-	-	-	-	-	-	-	599 Others
J การเข้าสังคมและการมีส่วนร่วมในชุมชน	1.8	1.8	1.8	1.7	1.8	1.8	1.7	1.8	1.8	1.8	1.8	1.8	J Socializing and community participation
601 การพูด การสนทนา และการรับโทรศัพท์	1.5	1.5	1.6	1.4	1.4	1.4	1.5	1.5	1.5	1.5	1.6	1.6	601 Talking, conversing
602 กิจกรรมการเข้าสังคม และการพบปะสังสรรค์	2.0	2.1	1.9	2.6	2.7	2.3	2.3	1.9	1.9	1.9	1.9	1.9	602 Socializing activities
603 การอ่านและการเขียนจดหมาย	3.3	3.3	-	-	-	-	-	3.3	3.3	3.3	-	-	603 Reading and writing mail
604 การไม่เข้าสังคมหรือการต่อต้านสังคมหรือการมองสังคมในแง่ลบ ได้แก่ การเข้าร่วมประท้วง ต่อต้าน	0.5	-	0.5	0.5	-	-	0.5	-	-	-	-	-	604 Unsocial/anti-social
621 การมีส่วนร่วมในการฉลองเหตุการณ์ทางวัฒนธรรมหรือประเพณีวัฒนธรรมหรือประเพณีวัฒนธรรมหรือประเพณีวัฒนธรรม	3.0	3.4	1.9	2.7	2.6	2.6	2.8	3.1	3.5	3.5	0.2	0.2	621 Participating in community celebrations of cultural/historical events
622 การมีส่วนร่วมในพิธีหรือกิจกรรมของชุมชน (ไม่ใช่ทางศาสนา)	3.0	3.1	3.0	3.9	4.1	4.1	3.7	2.8	2.8	2.8	2.8	2.8	622 Participating in community rites/events (non-religious)
623 การมีส่วนร่วมในงานสังคมของชุมชน (งานดนตรี งานเต้นรำ เป็นต้น)	2.4	2.5	1.8	2.5	3.6	3.6	2.1	2.4	2.5	2.5	1.5	1.5	623 Participating in community social
631 การเดินทางที่เกี่ยวข้องกับการเข้าสังคมและการมีส่วนร่วมในชุมชน	0.9	1.0	0.9	0.9	0.9	0.9	0.8	0.9	1.0	1.0	0.9	0.9	631 Travel related
649 การเข้าสังคมและการมีส่วนร่วมในชุมชน ซึ่งไม่ได้จัดประเภทไว้ในที่อื่น	-	-	-	-	-	-	-	-	-	-	-	-	649 Others

หน่วยเป็นชั่วโมงต่อวัน : Hour per day

ตารางที่ 2 เวลาที่ใช้โดยเฉลี่ยของประชากรอายุตั้งแต่ 10 ปีขึ้นไป จำนวนตามกิจกรรมหลัก เพศ และเขตการปกครอง ภาคตะวันออกเฉียงเหนือ (ต่อ)

TABLE 2 AVERAGE TIME OF PARTICIPANTS 10 YEARS OF AGE AND OVER BY MAIN ACTIVITY SEX AND AREA, NORTHEASTERN REGION (Contd.)

กิจกรรมหลัก	ยอดรวม						ในเขตเทศบาล						นอกเขตเทศบาล						Main Activity
	Total			Municipal Area			Non-municipal Area			Total			Municipal Area			Non-municipal Area			
	รวม Total	ชาย Male	หญิง Female	รวม Total	ชาย Male	หญิง Female	รวม Total	ชาย Male	หญิง Female	รวม Total	ชาย Male	หญิง Female	รวม Total	ชาย Male	หญิง Female	รวม Total	ชาย Male	หญิง Female	
K การเข้าชมทางด้านวัฒนธรรม การบันเทิง และการศึกษา	2.8	2.7	2.8	3.7	4.2	2.8	2.5	2.2	2.8	2.5	2.2	2.8	2.8	2.8	2.8	2.5	2.2	2.8	K Attending/visiting cultural, entertainment and sports events/venues
651 การเข้าชมพิพิธภัณฑ์หรือห้องแสดงงานศิลป์ อุทยานประวัติศาสตร์หรือวัฒนธรรม	2.6	3.2	2.4	1.7	1.7	1.7	2.7	3.3	2.4	2.7	3.3	2.4	2.4	2.4	2.4	2.7	3.3	2.4	651 Visit museum
652 การเข้าชมภาพยนตร์	2.3	2.3	2.2	2.1	2.3	2.0	2.3	2.4	2.3	2.3	2.4	2.3	2.3	2.3	2.3	2.3	2.4	2.3	652 Attendance at movies
653 การเข้าชมการแสดงละคร การแสดงโขน ละคร การแสดงดนตรี	-	-	-	-	-	-	-	-	-	-	-	-	-	-	-	-	-	-	653 Attendance at theatre
659 การเข้าชมทางด้านวัฒนธรรมอื่นๆ	3.0	2.9	3.0	2.6	2.6	2.5	3.0	3.0	3.0	2.5	3.0	3.0	3.0	3.0	3.0	3.0	3.0	3.0	659 Attendance at other specified mass cultural events
661 การเข้าชมสวนสัตว์ สวนพฤกษศาสตร์ ศูนย์บันเทิง งานเทศกาล สวนสนุก	2.8	3.0	2.3	3.5	3.9	2.3	0.8	0.8	0.8	2.3	0.8	0.8	0.8	0.8	0.8	0.8	0.8	0.8	661 Attendance/visit to zoo, animal park
671 การเข้าชมการแข่งขันกีฬาอาชีพ	0.5	-	0.5	-	-	-	0.5	-	-	-	0.5	-	0.5	-	0.5	-	-	-	671 Attendance at professional sports events
672 การเข้าชมการแข่งขันกีฬาสมัครเล่น	1.4	1.2	4.2	4.2	4.3	4.2	0.8	0.8	0.8	4.2	0.8	0.8	0.8	0.8	0.8	0.8	0.8	0.8	672 Attendance at amateur sports events
681 การเดินทางที่เกี่ยวข้องกับการเข้าชม ทางด้านวัฒนธรรม การบันเทิง และการศึกษา	1.5	1.4	1.6	1.8	2.0	1.5	1.4	1.1	1.6	2.0	1.5	1.4	1.1	1.6	1.6	1.4	1.1	1.6	681 Travel related
699 การเข้าร่วมหรือเข้าชม สถานที่ด้านวัฒนธรรม การบันเทิง การกีฬา	2.1	2.3	1.8	2.0	-	2.0	2.1	2.3	1.8	-	2.0	2.1	2.3	1.8	1.8	2.1	2.3	1.8	699 Others
L งานอดิเรก การเล่นเกม และกิจกรรมยามว่างอื่นๆ	2.1	2.3	1.6	2.1	2.1	2.0	2.1	2.3	1.6	2.0	2.1	2.3	1.6	2.0	2.1	2.3	1.6	2.0	L Hobbies, games and other pastime activities
701 ทัศนศิลป์	3.0	2.5	3.7	2.7	2.8	2.5	3.1	2.4	3.9	2.8	2.5	3.1	2.4	3.9	3.9	2.4	3.9	3.9	701 Visual arts
702 วรรณคดี ใต้ถุน การเขียนหนังสือ วรรณคดี ประพันธ์	1.2	1.3	1.1	1.2	1.3	0.5	1.3	-	1.3	1.3	0.5	1.3	-	1.3	1.3	-	1.3	1.3	702 Literary arts
703 ศิลปการแสดง (การเต้นรำ การดนตรี การแสดงละคร)	1.7	1.7	2.3	1.4	1.4	3.0	1.9	1.9	1.8	1.4	3.0	1.9	1.9	1.8	1.8	1.9	1.9	1.8	703 Performing arts
711 การทำงานอดิเรกที่ใช้ความสามัคคีและความเชี่ยวชาญเฉพาะด้าน	2.4	2.5	2.1	2.9	1.0	4.3	2.3	2.7	0.9	1.0	4.3	2.3	2.7	0.9	0.9	1.0	4.3	2.7	711 Technical hobbies
721 การเล่นเกมเดี่ยว	1.2	1.3	0.9	1.7	1.8	1.1	1.0	1.1	0.9	1.8	1.1	1.0	1.1	0.9	0.9	1.0	1.1	0.9	721 Solo games
722 การเล่นเกม หมกกระดาน	1.3	1.3	1.4	2.3	1.7	8.0	1.2	1.3	0.8	1.7	8.0	1.2	1.3	0.8	0.8	1.2	1.3	0.8	722 Card games, board games
723 การเล่นเกมคอมพิวเตอร์ วิดีโอเกม ผู้เล่นเกมคอมพิวเตอร์	1.7	1.9	1.3	1.8	2.0	1.5	1.6	1.8	1.2	2.0	1.5	1.6	1.8	1.2	1.2	1.6	1.8	1.2	723 Computer games
724 การเล่นเกมกลุ่ม	2.1	2.3	1.7	2.0	2.1	1.9	2.1	2.3	1.7	2.1	1.9	2.1	2.3	1.7	1.7	2.1	2.3	1.7	724 Social/group games
728 การเล่นเกมหรือการเลี้ยงโชค	2.5	2.5	-	-	-	-	2.5	2.5	-	-	-	2.5	2.5	-	-	2.5	2.5	-	728 Gambling
731 การเดินทางที่เกี่ยวข้องกับงานอดิเรก การเล่นเกม และกิจกรรมยามว่างอื่นๆ	0.9	0.9	0.7	1.2	1.2	1.1	0.9	0.9	0.6	1.2	1.1	0.9	0.9	0.6	0.6	0.9	0.9	0.6	731 Travel related
749 งานอดิเรก การเล่นเกม และกิจกรรมยามว่างอื่นๆ ซึ่งมีได้จุดประเภทไว้ที่อื่น	2.2	2.2	-	-	-	-	2.2	2.2	-	-	-	2.2	2.2	-	-	2.2	2.2	-	749 Others

หน่วยเป็นชั่วโมงต่อวัน : Hour per day

ตารางที่ 2 เวลาที่ใช้โดยเฉลี่ยของประชากรอายุตั้งแต่ 10 ปีขึ้นไป จำนวนตามกิจกรรมหลัก เพศ และเขตการปกครอง ภาคตะวันออกเฉียงเหนือ (ต่อ)

TABLE 2 AVERAGE TIME OF PARTICIPANTS 10 YEARS OF AGE AND OVER BY MAIN ACTIVITY SEX AND AREA, NORTHEASTERN REGION (Contd.)

กิจกรรมหลัก	ยอดรวม						ในเขตเทศบาล						นอกเขตเทศบาล						Main Activity
	Total		Municipal Area		Non-municipal Area		Total		Municipal Area		Non-municipal Area		Total		Municipal Area		Non-municipal Area		
	ชาย	หญิง	ชาย	หญิง	รวม	ชาย	หญิง	รวม	ชาย	หญิง	รวม	ชาย	หญิง	รวม	ชาย	หญิง	รวม	ชาย	
M การเล่นกีฬาในร่มและกีฬากลางแจ้ง การอบรม และกิจกรรมที่เกี่ยวข้อง	1.7	1.8	1.6	1.6	1.6	1.7	1.3	1.8	1.8	1.8	1.7	1.8	1.8	1.7	1.8	1.7	1.7	M Indoor and outdoor sports participation and related courses	
751 การเดินและกระโดดทางไกล การวิ่งจ็อกกิ้งและการวิ่งออกกั๊กลักกาย	1.3	1.4	1.2	1.2	1.2	1.2	1.1	1.4	1.4	1.6	1.2	1.6	1.2	1.4	1.6	1.2	751 walking and hiking		
752 การขี่จักรยาน การเล่นสเก็ต การเล่นเบ็ดเตล็ด	1.2	1.2	1.2	1.2	1.3	1.4	1.1	1.1	1.1	1.0	1.2	1.0	1.2	1.1	1.0	1.2	752 Biking, skating		
753 การเดินแอร์obic การเล่นโยคะ การยกน้ำหนัก และโปรแกรมฟิตเนสอื่นๆ	1.0	1.6	1.0	1.0	1.2	1.6	1.1	0.8	-	-	0.8	-	-	0.8	-	0.8	753 Aerobics, yoga and other fitness		
754 การเล่นกีฬาประเภทเดียวที่มีอุปกรณ์เป็นอุปกรณ์	1.4	1.6	1.3	1.3	1.4	1.6	1.1	1.4	1.4	1.7	1.4	1.7	1.4	1.4	1.7	1.4	754 Ball games, individual sports		
755 การเล่นกีฬาประเภททีมที่มีอุปกรณ์เป็นอุปกรณ์	1.7	1.6	1.6	2.5	1.7	1.6	2.0	1.7	1.6	1.6	2.0	1.7	1.6	1.6	1.6	2.6	755 Ball games, team sports		
756 การเล่นกีฬาทางน้ำ	1.2	1.0	1.5	1.2	1.2	1.0	1.5	-	-	-	1.5	-	-	-	-	-	756 Water sports		
757 การเล่นกีฬาฤดูหนาว การเล่นกีฬาบนน้ำแข็ง และการเล่นกีฬาบนหิมะ	-	-	-	-	-	-	-	-	-	-	-	-	-	-	-	-	-	757 Winter/ice/snow sports	
758 การเล่นกีฬาที่มีการปะทะกันระหว่างผู้เล่น	2.7	2.7	-	-	1.5	1.5	-	2.8	2.8	2.8	-	2.8	2.8	-	2.8	-	2.8	758 Contact sports	
762 การขี่ม้า	-	-	-	-	-	-	-	-	-	-	-	-	-	-	-	-	-	762 Horseback-riding	
763 การขับรถเพื่อเพื่อความเพลิดเพลิน การที่ยอมรับที่วัด	1.1	1.0	1.9	1.4	1.2	1.2	1.9	0.8	0.8	0.8	-	0.8	-	0.8	-	-	0.8	763 Pleasure drives, sightseeing	
764 การเล่นกีฬาและกิจกรรมที่เกี่ยวข้อง	2.0	2.2	1.3	1.7	1.7	2.0	1.1	2.1	2.2	1.4	2.1	2.2	1.4	2.1	2.2	1.4	764 Sports related		
781 การเดินทางที่เกี่ยวข้องกับการเล่นกีฬาในร่มและกีฬากลางแจ้ง การอบรม และกิจกรรมที่เกี่ยวข้อง	0.6	0.6	0.4	0.6	0.6	0.6	0.6	0.6	0.6	0.6	0.6	0.6	0.6	0.6	0.6	0.4	0.6	781 Travel related	
799 การเล่นกีฬาในร่มและกีฬากลางแจ้ง และกิจกรรมที่เกี่ยวข้อง ซึ่งไม่ได้จัดประเภทไว้ในที่อื่น	1.3	0.8	1.5	1.2	1.2	0.8	1.8	1.3	-	-	1.3	-	-	1.3	-	1.3	799 Others		
N สื่อมวลชน	2.6	2.6	2.6	2.9	2.9	3.1	2.8	2.5	2.5	2.5	2.5	2.5	2.5	2.5	2.5	2.5	2.5	N Mass media	
801 การอ่านหนังสือ	1.6	1.4	1.7	1.8	1.8	1.4	2.1	1.5	1.4	1.4	2.1	1.5	1.4	1.6	1.4	1.6	1.6	801 Reading books	
802 การอ่านสิ่งพิมพ์ที่ออกตามกำหนดเวลา ได้แก่ หนังสือพิมพ์ นิตยสาร วารสาร เป็นต้น	0.9	1.0	0.9	1.0	1.0	1.1	1.0	0.8	0.9	0.9	1.0	0.8	0.9	0.8	0.9	0.8	0.8	802 Reading periodicals	
809 การอ่านสิ่งพิมพ์อื่นๆ	3.4	3.9	1.0	1.3	1.2	1.2	1.6	3.9	4.5	4.5	1.6	3.9	4.5	0.8	4.5	0.8	0.8	809 Reading other specified materials	
811 การชมหรือการฟังโทรทัศน์	2.5	2.5	2.5	2.8	2.8	2.9	2.7	2.4	2.5	2.4	2.7	2.4	2.5	2.4	2.5	2.4	2.4	811 Watching/listening to television	
812 การชมหรือการฟังวิทยุ ซีดี วีซีดี	2.0	2.0	2.1	2.2	2.2	2.2	2.0	1.9	1.9	2.1	2.0	1.9	1.9	2.1	1.9	2.1	2.1	812 Watching/listening to video	
821 การฟังรายการวิทยุ	1.4	1.4	1.4	1.6	1.6	1.7	1.6	1.4	1.3	1.4	1.6	1.4	1.3	1.4	1.3	1.4	1.4	821 Listening to radio programmes	
822 การฟังสื่อทางเสียงอื่นๆ	1.5	1.7	1.1	1.5	1.5	1.5	1.5	1.5	1.8	1.8	1.5	1.5	1.8	0.9	1.8	0.9	0.9	822 Listening to other audio media	
831 การใช้เทคโนโลยีคอมพิวเตอร์เพื่อการอ่าน	2.1	2.3	1.9	3.5	3.5	3.0	4.6	1.5	1.8	1.8	4.6	1.5	1.8	1.2	1.8	1.2	1.2	831 Using computer technology for reading	
832 การใช้เทคโนโลยีคอมพิวเตอร์เพื่อการรับชมและรับฟัง	1.9	1.6	2.5	1.5	1.5	1.5	1.7	2.5	2.0	2.0	1.7	2.5	2.0	3.5	2.0	3.5	3.5	832 Using computer technology for video/audio	
833 การช้อปปิ้งอินเทอร์เน็ต การดาวน์โหลด การอัปโหลด	2.2	2.7	1.4	2.0	2.0	2.2	1.6	2.6	3.3	3.3	1.6	2.6	3.3	1.2	3.3	1.2	1.2	833 Surfing the internet, downloading, Uploading	
841 การใช้ห้องสมุด	0.7	0.8	0.7	0.9	0.9	0.8	1.0	0.7	0.8	0.7	0.8	1.0	0.7	0.7	0.8	0.7	0.7	841 Visiting library	
881 การเดินทางที่เกี่ยวข้องกับการใช้สื่อมวลชน	0.7	0.7	0.6	0.7	0.7	0.7	0.6	0.7	0.7	0.7	0.6	0.7	0.7	0.5	0.7	0.5	0.5	881 Travel related	
899 สื่อมวลชน ซึ่งไม่ได้จัดประเภทไว้ในที่อื่น	-	-	-	-	-	-	-	-	-	-	-	-	-	-	-	-	-	-	899 Others

หน่วยเป็นชั่วโมงต่อวัน : Hour per day

ตารางที่ 2 เวลาที่ใช้โดยเฉลี่ยของประชากรอายุตั้งแต่ 10 ปีขึ้นไป จำนวนตามกิจกรรมหลัก เพศ และเขตการปกครอง ภาคตะวันออกเฉียงเหนือ (ต่อ)

TABLE 2 AVERAGE TIME OF PARTICIPANTS 10 YEARS OF AGE AND OVER BY MAIN ACTIVITY SEX AND AREA, NORTHEASTERN REGION (Contd.)

กิจกรรมหลัก	ยอดรวม			ในเขตเทศบาล			นอกเขตเทศบาล			Main Activity
	รวม Total	ชาย Male		รวม Total	ชาย Male		รวม Total	ชาย Male		
		หญิง Female	หญิง Female		หญิง Female	หญิง Female				
O การดูแลและเอาใจใส่ตนเอง	12.3	12.4	12.2	12.1	12.2	12.0	12.4	12.5	12.3	O Personal care and maintenance
901 การนอนตอนกลางคืนหรือการนอนตามปกติ	8.4	8.5	8.2	8.3	8.5	8.1	8.4	8.5	8.2	901 Night sleep/essential sleep
902 การแต่งตัวหรือการรับแขก	2.0	1.9	2.1	2.0	2.0	2.1	2.0	1.8	2.1	902 Incidental sleep/haps
903 การนอนไม่หลับ	1.3	1.1	1.5	1.7	1.7	1.6	1.3	1.1	1.5	903 Sleeplessness
911 การรับประทานอาหารเพียงอย่างเดียว	1.6	1.6	1.6	1.5	1.5	1.5	1.6	1.6	1.6	911 Eating meals/snack
912 การดื่มที่นอกเหนือจากกาแฟหรือเครื่องดื่มอื่น	0.8	0.8	0.7	0.7	0.7	0.6	0.8	0.8	0.8	912 Drinking other than with meal or snack
921 การดูแลสุขอนามัยและการดูแลตนเอง	1.0	1.0	0.9	1.0	1.0	1.0	0.9	1.0	0.9	921 Personal hygiene and care
922 การดูแลด้านสุขภาพหรือการรักษาพยาบาลด้วยตนเอง	1.3	1.9	0.9	1.5	0.9	1.9	1.3	2.1	0.8	922 Health/medical care to oneself
931 การได้รับการดูแลตนเองจากบุคคลอื่น	1.2	1.6	0.9	0.9	1.0	0.9	1.3	1.8	0.9	931 Receiving personal care from others
932 การได้รับการดูแลด้านสุขภาพหรือการรักษาพยาบาลจากบุคคลอื่น	2.9	3.4	2.8	1.8	2.8	1.2	3.1	3.5	3.0	932 Receiving health/medical care from others
941 การสวดมนต์ตามลัทธิ การฝึกสมาธิ การระงมภาต และกิจกรรมที่เกี่ยวกับความเชื่ออื่นๆ	0.7	0.7	0.7	0.7	0.9	0.7	0.6	0.6	0.7	941 Private prayer, meditation and other informal spiritual activities
942 การมีส่วนร่วมในกิจกรรมทางศาสนา (หลักการปฏิบัติทางศาสนา)	1.5	1.9	1.3	1.6	1.8	1.5	1.5	1.9	1.3	942 Participating in religious activities
950 การพูดคุย มีปรึกษาหารือ ระหว่างสมาชิกในครัวเรือน	1.1	1.0	1.1	1.0	1.0	1.0	1.1	1.0	1.2	950 Talking, consulting with member of household
951 การนั่งทำกิจกรรมใดๆ การหยุดพัก การผ่อนคลาย	1.8	1.7	1.9	1.8	1.7	1.9	1.8	1.7	1.9	951 Doing nothing, resting, relaxing
952 การสูบบุหรี่	1.0	0.8	1.8	1.0	0.7	2.0	1.0	0.9	1.7	952 Smoking
953 การไตร่ตรอง การคิด การวางแผน	1.6	1.7	1.4	1.2	1.1	1.3	1.7	1.7	1.4	953 Reflecting/meditating, thinking, planning
981 การเดินทางที่เกี่ยวข้องกับกิจกรรมการดูแลและเอาใจใส่ตนเอง	0.9	1.0	0.9	0.9	0.9	0.8	0.9	1.0	0.9	981 Travel related
999 การดูแลและเอาใจใส่ตนเอง ที่ไม่ได้จัดประเภทไว้ในที่อื่น	-	-	-	-	-	-	-	-	-	999 Others
000 ไม่ทราบ	-	-	-	-	-	-	-	-	-	000 Unknown

หน่วยเป็นชั่วโมงต่อวัน : Hour per day

ตารางที่ 3 เวลาที่ใช้โดยเฉลี่ยของประชากรอายุตั้งแต่ 10 ปีขึ้นไป จำนวนตามกิจกรรมหลัก และกลุ่มอายุ ภาคตะวันออกเฉียงเหนือ (ต่อ)
 TABLE 3 AVERAGE TIME OF PARTICIPANTS 10 YEARS OF AGE AND OVER BY MAIN ACTIVITY, AND AGE GROUP, NORTHEASTERN REGION (Contd)

หน่วยเป็นชั่วโมงต่อวัน : Hour per day

กิจกรรมหลัก	กลุ่มอายุ Age Group												Main Activity	
	ยอดรวม													
	10 - 14	15 - 19	20 - 24	25 - 29	30 - 34	35 - 39	40 - 44	45 - 49	50 - 54	55 - 59	>=60			
C. การทำงานในกิจกรรมที่ไม่มีการผลิตขั้นต้นของครัวเรือน	5.2	3.5	4.3	5.3	5.7	5.9	4.9	5.7	5.3	4.4	5.1	5.5	5.5	C Work for household in non-primary production activities
101 กระบวนการผลิตผลิตภัณฑ์อาหาร และการเก็บรักษาอาหาร	3.1	4.1	3.7	5.4	2.7	1.3	3.2	2.9	4.2	3.7	3.4	2.2	2.2	101 Processing of food products
102 การผลิตผลิตภัณฑ์อาหารและเครื่องใช้อื่นๆ	5.6	-	1.7	5.0	9.9	8.1	3.9	2.8	6.0	3.5	4.4	5.6	5.6	102 Making of other food products
103 การผลิตเสื้อผ้า เครื่องแต่งกาย เครื่องหนัง และผลิตภัณฑ์ที่เกี่ยวข้อง	6.4	1.6	6.7	6.1	5.9	7.3	6.2	6.4	6.4	5.4	6.2	6.7	6.7	103 Making textiles, wearing apparel, leather
104 การผลิตผลิตภัณฑ์อุตสาหกรรมจากวัสดุพลาสติก	5.2	3.8	4.7	4.8	6.0	4.6	4.8	7.2	5.3	5.4	4.6	5.1	5.1	104 Craft-making using all types
105 การเตรียมและการไม่ยาสูบ	-	-	-	-	-	-	-	-	-	-	-	-	-	105 Tobacco preparing and curing
106 การผลิตอิฐ แผ่นคอนกรีต อิฐบล็อก อิฐดินเผา และกระเบื้อง	7.9	-	-	8.0	-	-	7.3	7.2	-	-	-	-	-	106 Making bricks, concrete slabs
107 การผลิตสมุนไพรและยา	2.5	-	-	-	-	-	2.5	-	-	-	-	-	-	107 Making herbal and medicinal
108 การอบรมและการศึกษาที่เกี่ยวข้องกับการทำงานในกิจกรรมที่ไม่ใช่การผลิตขั้นต้นของครัวเรือน	-	-	-	-	-	-	-	-	-	-	-	-	-	108 Training and studies in relation to work
111 การซื้อหรือจัดหาวัตถุดิบเพื่อใช้สำหรับกิจกรรมที่ไม่ใช่การผลิตขั้นต้นของครัวเรือน	1.2	0.3	1.5	-	1.2	0.7	1.0	0.9	0.7	-	-	3.1	3.1	111 Purchasing/acquiring inputs
112 การขายหรือยกยอการดำเนินงานของตนเองและผลิตภัณฑ์จากการผลิตขั้นต้นของครัวเรือน	2.6	-	-	9.2	5.0	5.0	2.3	3.2	4.2	0.7	-	-	-	112 Selling/disposing of outputs
121 การทำงานทั่วไปในการของครัวเรือนที่ทำการผลิตขั้นต้น	0.4	0.3	0.2	0.2	0.3	0.5	-	0.6	0.5	0.7	-	-	-	121 Looking for work in non-primary production
122 การหาข้อมูลหรือการจัดตั้งธุรกิจในการของครัวเรือนที่ทำการผลิตขั้นต้น	-	-	-	-	-	-	-	-	-	-	-	-	-	122 Looking for/setting up business in non-primary production
131 การเดินทางที่เกี่ยวข้องกับกิจกรรมที่ไม่ใช่การผลิตขั้นต้นของครัวเรือน	1.0	-	0.8	1.0	1.1	1.1	0.9	0.8	2.7	0.6	0.9	1.3	1.3	131 Travel related to non-primary production
149 การทำงานในกิจกรรมที่ไม่ใช่การผลิตขั้นต้นของครัวเรือน ซึ่งมิได้จัดประเภทไว้ในที่อื่น	-	-	-	-	-	-	-	-	-	-	-	-	-	149 Others
D. การทำงานในกิจกรรมการก่อสร้างของครัวเรือน	7.6	5.0	7.2	8.0	8.2	7.3	7.0	7.6	7.5	8.1	7.9	6.6	6.6	D Work for household in construction activities
151 การก่อสร้างและการซ่อมแซมสิ่งปลูกสร้างของตนเอง	5.4	2.3	5.0	-	4.2	6.9	2.0	6.1	5.7	6.2	5.1	1.5	1.5	151 Construction and repair for own capital
152 การก่อสร้างและการซ่อมแซมอาคาร ถนน เขื่อน และสิ่งปลูกสร้างอื่นๆ ที่ไม่ใช่ของตนเองและชุมชน	7.5	8.2	7.9	7.7	6.8	7.5	7.5	7.6	7.2	7.7	7.7	6.7	6.7	152 Construction and repair for buildings, roads
153 การก่อสร้างและการซ่อมแซมถนน อาคาร สะพาน เขื่อนชุมชน	6.5	-	1.2	-	7.0	7.3	6.0	6.8	8.0	8.3	7.8	-	-	153 Community-organized construction
158 การอบรมและการศึกษาที่เกี่ยวข้องกับการทำงานในกิจกรรมการก่อสร้าง	-	-	-	-	-	-	-	-	-	-	-	-	-	158 Training and studies in relation to work
161 การซื้อหรือจัดหาวัตถุดิบเพื่อใช้สำหรับกิจกรรมการก่อสร้างของครัวเรือน	1.0	-	-	-	-	-	-	0.5	0.3	-	1.4	-	-	161 Purchasing/acquiring of inputs
171 การทำงานทั่วไปในการของครัวเรือนที่ทำการผลิตขั้นต้น	1.5	-	-	-	0.7	-	-	4.3	-	-	-	-	-	171 Looking for work in construction
172 การหาข้อมูลหรือการจัดตั้งธุรกิจในการของครัวเรือนที่ทำการผลิตขั้นต้น	0.9	-	-	-	-	0.7	-	2.7	-	-	-	-	-	172 Looking for/setting up business in construction
181 การเดินทางที่เกี่ยวข้องกับกิจกรรมการก่อสร้างของครัวเรือน	1.1	0.6	1.1	0.7	1.1	1.0	1.1	1.1	1.0	1.1	1.0	0.9	0.9	181 Travel related
199 การทำงานในกิจกรรมการก่อสร้างของครัวเรือน ซึ่งมิได้จัดประเภทไว้ในที่อื่น	6.7	1.3	-	-	-	-	6.8	-	-	9.7	-	-	-	199 Others

ตารางที่ 3 เวลาที่ใช้โดยเฉลี่ยของประชากรอายุตั้งแต่ 10 ปีขึ้นไป จำนวนตามกิจกรรมหลัก และกลุ่มอายุ ภาคตะวันออกเฉียงเหนือ (ต่อ)

TABLE 3 AVERAGE TIME OF PARTICIPANTS 10 YEARS OF AGE AND OVER BY MAIN ACTIVITY, AND AGE GROUP, NORTHEASTERN REGION (Contd)

หน่วยเป็นชั่วโมงต่อวัน : Hour per day

กิจกรรมหลัก	กลุ่มอายุ Age Group											Main Activity	
	Total	10 - 14	15 - 19	20 - 24	25 - 29	30 - 34	35 - 39	40 - 44	45 - 49	50 - 54	55 - 59		>=60
E การทำงานในการให้บริการที่ก่อให้เกิดรายได้ของครัวเรือน	6.9	4.0	5.7	6.9	6.9	7.9	7.7	7.6	7.2	6.3	6.0	6.6	E Work for household providing services for income
201 การจัดซื้อและการจำหน่ายอาหารและเครื่องดื่ม	5.3	2.6	6.1	5.4	4.2	5.5	5.5	6.3	5.6	5.5	5.2	5.7	201 Preparing and selling food
202 การขายของมีดัดดีด การขายตามบ้าน การขายตามข้างถนน การส่งขาย	6.5	4.8	4.0	6.8	6.7	7.0	7.3	7.0	6.8	5.9	6.1	6.9	202 Petty trading, door-to-door vending
211 ประกอบ ติดตั้ง ปรับตั้งเครื่องใช้ในบ้าน และภาชนะบรรจุภัณฑ์ และภาชนะบรรจุภัณฑ์เครื่องใช้ต่าง ๆ	5.0	-	7.1	6.2	3.7	5.9	3.4	5.1	5.2	2.3	0.5	5.6	211 Fitting, installing, tool setting, maintaining
212 การซ่อมแซมยานพาหนะ	5.7	4.3	7.3	7.1	5.8	4.9	5.7	4.9	3.7	3.5	2.1	2.5	212 Repair of vehicles
213 การซ่อมแซมของใช้ส่วนบุคคล	4.0	-	-	-	7.8	6.7	7.3	1.3	5.8	3.7	2.8	-	213 Repair of personal goods
214 การซ่อมแซมของใช้ในครัวเรือน	5.7	2.5	1.0	9.1	-	8.5	5.8	4.4	4.3	-	0.6	7.7	214 Repair of household goods
221 การให้เช่าห้อง ที่พัก และการให้บริการที่เกี่ยวข้อง	2.2	-	1.0	-	0.9	0.5	-	4.0	-	1.9	4.2	3.6	221 Renting out rooms
222 การให้ยืมและการเก็บเงิน การแลกเปลี่ยนเงินตราต่างประเทศ	3.5	-	1.8	-	0.8	1.2	3.0	3.5	10.0	-	4.0	-	222 Lending and collecting money
223 การพิมพ์ การประมวลผลคำ การเขียนโปรแกรม การลงทะเบียน	5.5	2.2	4.0	6.8	7.5	8.9	4.1	5.0	3.0	-	-	-	223 Typing, word processing, programming, encoding
224 การทำบัญชี การลงบัญชี การให้บริการด้านกฎหมาย และการให้บริการที่เกี่ยวข้อง	3.7	-	-	6.7	6.2	4.5	1.3	2.7	7.5	3.3	-	8.6	224 Accounting, bookkeeping, legal
225 การสอนพิเศษ	4.0	-	-	-	-	-	6.7	-	-	1.3	3.1	-	225 Tutoring
226 การให้บริการทางการแพทย์และทันตกรรม	5.2	-	-	-	-	4.0	6.2	-	-	-	-	-	226 Provision of medical
227 การให้บริการดูแลและบำบัดรักษาโรค	3.3	-	-	-	-	-	3.2	6.3	-	8.8	5.7	2.5	227 Provision of nursing
231 การให้บริการดูแลสุขภาพส่วนบุคคล	5.9	9.8	5.0	5.0	8.1	6.3	6.4	6.5	5.3	4.1	4.8	3.0	231 Provision of personal care services
232 การให้บริการดูแลสุขภาพโดยบุคคลที่ไม่ใช่ผู้เชี่ยวชาญ	6.4	-	-	9.8	1.0	-	-	-	-	-	-	1.8	232 Provision of non-professional health care
241 การขนส่งสินค้า	6.1	-	6.8	4.6	6.8	3.4	6.9	2.2	5.0	12.1	7.9	-	241 Transporting goods
242 การขนส่งผู้โดยสาร	6.0	-	-	8.2	3.2	8.1	6.0	6.7	7.4	4.8	6.1	7.7	242 Transporting passengers
251 การให้บริการชำระค่าใช้จ่ายในครัวเรือน	1.7	-	-	1.0	-	-	-	-	-	2.1	-	0.3	251 Providing paid domestic services
261 การฝึกอบรมและการศึกษาที่เกี่ยวข้องกับการทำงานในกิจกรรมการให้บริการ	4.3	-	-	-	7.0	2.5	-	0.3	0.3	-	-	-	261 Training and studies related to work
271 การทำงานทำในกิจการของครัวเรือนที่ทำการบริการ	2.6	-	-	-	1.7	4.5	1.7	0.3	-	1.0	-	4.3	271 Looking for work in service activities in household enterprise
281 การเดินทางที่เกี่ยวข้องกับกิจกรรมการให้บริการที่ก่อให้เกิดรายได้	1.5	0.8	1.4	1.1	1.4	1.9	1.6	1.8	1.4	1.5	1.1	1.2	281 Travel related
299 การทำงานในการให้บริการที่ไม่ได้จัดเข้าประเภทอื่น	7.7	-	9.2	8.8	6.8	7.4	8.0	9.6	3.7	3.9	0.9	-	299 Others

ตารางที่ 3 เวลาที่ใช้โดยเฉลี่ยของประชากรอายุตั้งแต่ 10 ปีขึ้นไป จำนวนตามกิจกรรมหลัก และกลุ่มอายุ ภาคตะวันออกเฉียงเหนือ (ต่อ)
 TABLE 3 AVERAGE TIME OF PARTICIPANTS 10 YEARS OF AGE AND OVER BY MAIN ACTIVITY, AND AGE GROUP, NORTHEASTERN REGION (Contd)

หน่วยเป็นชั่วโมงต่อวัน : Hour per day

กิจกรรมหลัก	กลุ่มอายุ Age Group												Main Activity	
	ยอดรวม													
	10 - 14	15 - 19	20 - 24	25 - 29	30 - 34	35 - 39	40 - 44	45 - 49	50 - 54	55 - 59	>=60			
H. การให้บริการชุมชนและการให้ความช่วยเหลือครัวเรือนอื่น	2.5	1.9	2.4	1.5	2.3	2.8	3.2	2.4	2.6	3.1	3.7	3.1	2.5	H Providing community services and help to other households
401 การให้ความช่วยเหลือครัวเรือนอื่นด้านการบำรุงรักษาและการจัดการครัวเรือน	2.5	2.4	2.6	2.0	2.0	2.9	3.6	2.2	2.7	2.0	2.6	2.0	2.6	401 Household maintenance and management
402 การให้ความช่วยเหลือครัวเรือนอื่นด้านการซักผ้าเครื่องใช้และเครื่องใช้	2.2	0.8	-	-	1.1	4.5	2.0	1.7	2.2	-	0.5	3.0	-	402 Shopping for / purchasing of goods
403 การให้ความช่วยเหลือครัวเรือนอื่นด้านการก่อสร้าง การปรับปรุง และการซ่อมแซมที่อยู่อาศัยและสิ่งปลูกสร้าง	4.4	1.5	-	7.0	-	-	-	2.7	3.2	-	-	-	-	403 Construction
404 การให้ความช่วยเหลือครัวเรือนอื่นด้านการซ่อมแซมเครื่องอุปโภคบริโภคและของใช้ในครัวเรือน	1.4	-	1.0	-	1.4	-	0.7	-	-	-	6.0	-	-	404 Repairs of consumer
405 การให้ความช่วยเหลือครัวเรือนอื่นด้านธุรกิจพาณิชยกรรมและด้านการจ้างงาน โดยไม่ได้รับค่าตอบแทน	3.9	4.0	5.6	-	2.6	1.6	2.5	1.8	4.3	5.1	5.3	3.7	3.7	405 Unpaid help in business/farm
406 การให้ความช่วยเหลือครัวเรือนอื่นด้านการดูแลเด็ก	5.0	-	2.3	-	5.2	0.8	1.0	-	3.7	5.4	5.2	4.1	4.1	406 Childcare as help to other households
407 การให้ความช่วยเหลือครัวเรือนอื่นด้านการดูแลผู้ป่วย	2.4	1.8	1.4	4.8	2.0	4.5	2.2	2.6	1.9	6.0	1.9	1.6	1.6	407 Adult care as help to other households
408 การให้ความช่วยเหลือครัวเรือนอื่นด้านการขนส่ง	1.1	-	-	0.5	5.2	0.3	-	-	-	-	-	-	-	408 Transportation
411 การให้บริการเพื่อชุมชน เช่น การทำอาหารเพื่อร่วมฉลองกับชุมชน เป็นต้น	0.8	0.6	0.7	0.6	0.4	1.2	0.9	0.5	1.8	0.4	0.7	0.6	0.6	411 Community-organized work
412 การให้บริการซ่อมแซมถนน อาคาร ทำความสะอาด การปรับและเตรียมพื้นที่ในชุมชน	3.0	-	-	1.3	4.3	2.3	3.8	5.4	1.8	2.0	3.2	2.3	2.3	412 Work on road/building repair
413 การจัดตั้งและการให้บริการเพื่อชุมชนในการให้ความช่วยเหลือให้กับหมู่บ้าน ทั้งถื่น	3.5	-	6.7	-	5.5	1.8	7.6	5.0	1.1	-	-	-	3.8	413 Organizing working on community-based assistance to villages sub-locations
414 การจัดตั้งและการให้บริการเพื่อชุมชนในการให้ความช่วยเหลือแก่ครอบครัวและบุคคล	1.4	-	-	4.7	0.2	5.7	-	2.2	1.8	-	-	-	-	414 Organizing working on community-based assistance to families and individuals
421 การทำงานอาสาสมัครให้กับองค์กร (ไม่ได้ให้ความช่วยเหลือบุคคลอื่นโดยตรง)	0.8	0.5	0.6	0.6	0.3	0.6	2.2	0.4	3.7	0.6	0.8	1.6	1.6	421 Volunteer work for organizations
422 การทำงานอาสาสมัครในนามขององค์กร (ให้ความช่วยเหลือบุคคลอื่นโดยตรง)	3.2	-	-	-	-	-	-	-	-	4.5	2.3	5.2	5.2	422 Volunteer work through organizations
431 การเข้าร่วมประชุม	2.2	-	-	-	2.1	0.8	2.3	1.9	2.1	2.6	1.9	3.3	3.3	431 Attendance in meetings
441 การมีส่วนร่วมในชุมชนและความรับผิดชอบที่เกี่ยวข้อง	2.0	-	-	-	-	-	0.3	2.7	1.3	2.7	0.2	2.1	2.1	441 Involvement in civic
481 การเดินทางที่เกี่ยวข้องกับการให้บริการชุมชนและการให้ความช่วยเหลือครัวเรือนอื่น	1.4	2.8	0.7	0.6	2.0	1.9	1.2	1.7	0.9	1.3	0.8	1.3	1.3	481 Travel related
499 การให้บริการชุมชนและการให้ความช่วยเหลือครัวเรือนอื่น ซึ่งมิได้จัดประเภทไว้ข้างต้น	0.5	0.5	-	-	-	-	-	-	-	-	0.2	-	-	499 Others

ตารางที่ 3 เวลาที่ใช้โดยเฉลี่ยของประชากรอายุตั้งแต่ 10 ปีขึ้นไป จำแนกตามกิจกรรมหลัก และกลุ่มอายุ ภาคตะวันออกเฉียงเหนือ (ต่อ)

TABLE 3 AVERAGE TIME OF PARTICIPANTS 10 YEARS OF AGE AND OVER BY MAIN ACTIVITY, AND AGE GROUP, NORTHEASTERN REGION (Contd)

หน่วยเป็นชั่วโมงต่อวัน : Hour per day

กิจกรรมหลัก	กลุ่มอายุ Age Group													Main Activity			
	10 - 14	15 - 19	20 - 24	25 - 29	30 - 34	35 - 39	40 - 44	45 - 49	50 - 54	55 - 59	>=60	Total					
K การเข้าชมทางด้านวัฒนธรรม การบันเทิง และการกีฬา																	
651 การเข้าชมพิพิธภัณฑ์หรือแสดงงานศิลปะ ขูขยานประวัติศาสตร์หรือวัฒนธรรม	2.8	3.3	2.5	2.2	3.5	3.2	1.9	2.3	1.5	2.0	7.5	2.2	K Attending/Visiting cultural, entertainment and sports events/venues				
652 การเข้าชมภาพยนตร์	2.6	2.7	-	1.7	-	-	-	-	-	1.7	-	-	651 Visit museum				
653 การเข้าชมการแสดงละคร การแสดงโขน/การแสดงมัลติมีเดีย การแสดงดนตรี	2.3	2.5	2.4	1.9	2.1	2.2	2.5	2.3	-	-	-	-	652 Attendance at movies				
659 การเข้าชมทางด้านวัฒนธรรมอื่น ๆ	-	-	-	-	-	-	-	-	-	-	-	-	653 Attendance at theatre				
661 การเข้าชมสวนสัตว์ สวนพฤกษศาสตร์ ศูนย์เรียนรู้ งานเทศกาล สวนสนุก	3.0	2.6	2.6	-	3.0	2.9	1.7	2.2	5.8	-	-	3.6	659 Attendance at other specified mass cultural events				
671 การเข้าชมการแข่งขันกีฬาอาชีพ	2.8	2.1	4.2	-	-	-	3.2	1.1	1.0	3.8	6.8	-	661 Attendance at zoo, animal park				
672 การเข้าชมการแข่งขันกีฬาสมัครเล่น	0.5	0.4	0.5	-	-	-	-	-	-	-	-	-	671 Attendance at professional sports events				
681 การเดินทางที่เกี่ยวข้องกับการเข้าชม ทางด้านวัฒนธรรม การบันเทิง และการกีฬา	1.4	-	0.9	-	-	-	4.6	-	-	-	-	-	672 Attendance at amateur sports events				
689 การเข้าชมหรือเข้าชม สถานที่ด้านวัฒนธรรม การบันเทิง การกีฬา	1.5	1.6	1.7	0.8	0.8	3.5	0.5	1.4	1.3	1.3	5.4	0.6	681 Travel related				
L งานอดิเรก การเล่นเกม และกิจกรรมยามว่างอื่นๆ																	
701 ทัศนศิลป์	2.1	1.9	2.3	-	-	-	-	1.8	-	-	-	-	689 Others				
702 วรรณศิลป์ ได้แก่ การเขียนหนังสือ วรรณคดี ประพันธ์	2.1	2.0	1.9	3.1	2.3	2.4	1.6	2.0	3.0	1.9	1.9	1.0	L Hobbies, games and other pastime activities				
703 ศิลปการแสดง (การเต้นรำ การดนตรี การแสดงละคร)	3.0	1.7	-	3.0	2.0	3.0	3.7	2.7	4.8	-	2.2	3.0	701 Visual arts				
711 การทำงานอดิเรกที่ใช้ความสนใจและความเชี่ยวชาญเฉพาะด้าน	1.2	1.3	-	0.5	1.3	-	-	-	-	-	-	-	702 Literary arts				
721 การเล่นคนเดียว	1.7	2.8	1.9	1.0	-	-	1.8	0.7	1.7	-	-	-	703 Performing arts				
722 การเล่นไพ่ นกกระดาน	2.4	-	1.3	0.5	3.1	3.0	-	-	6.5	2.5	1.2	0.6	711 Technical hobbies				
723 การเล่นเกมคอมพิวเตอร์ วิดีโอเกม ผู้เกมคอมพิวเตอร์	1.2	1.1	1.2	1.5	-	0.3	0.2	0.5	0.3	0.4	0.9	1.0	721 Solo games				
724 การเล่นเป็นกลุ่ม	1.3	0.8	1.2	-	1.8	-	2.1	2.0	2.0	-	2.8	1.3	722 Card games, board games				
728 การเล่นพนันหรือการเสี่ยงโชค	1.7	2.1	1.6	1.6	1.4	1.4	0.8	1.1	2.8	1.9	1.5	-	723 Computer games				
731 การเดินทางที่เกี่ยวข้องกับงานอดิเรก การเล่นเกม และกิจกรรมยามว่างอื่นๆ	2.1	1.9	1.8	5.5	1.2	-	1.8	-	0.7	1.3	-	-	724 Social/group games				
749 งานอดิเรก การเล่นเกม และกิจกรรมยามว่างอื่นๆ (ซึ่งมิได้จัดประเภทไว้ในที่อื่น)	2.5	0.5	-	-	-	3.0	-	4.2	-	-	-	-	728 Gambling				
	0.9	0.7	0.9	0.7	2.4	2.0	0.6	0.9	1.9	-	0.8	731 Travel related					
	2.2	2.2	-	-	-	-	-	-	-	-	-	-	749 Others				

ตารางที่ 3 เวลาที่ใช้โดยเฉลี่ยของประชากรอายุตั้งแต่ 10 ปีขึ้นไป จำนวนตามกิจกรรมหลัก และกลุ่มอายุ ภาคตะวันออกเฉียงเหนือ (ต่อ)
 TABLE 3 AVERAGE TIME OF PARTICIPANTS 10 YEARS OF AGE AND OVER BY MAIN ACTIVITY, AND AGE GROUP, NORTHEASTERN REGION (Contd)

หน่วยเป็นชั่วโมงต่อวัน : Hour per day

กิจกรรมหลัก	กลุ่มอายุ Age Group												Main Activity		
	10 - 14	15 - 19	20 - 24	25 - 29	30 - 34	35 - 39	40 - 44	45 - 49	50 - 54	55 - 59	>=60				
ยอดรวม	Total	12.3	12.4	11.7	11.8	11.7	11.8	11.9	11.9	12.1	12.7	15.3	O	Personal care and maintenance	
O การดูแลและเอาใจใส่ตนเอง		8.4	9.3	8.4	8.2	8.0	8.1	8.0	8.1	8.0	8.2	8.8	901	901 Night sleep/essential sleep	
901 การนอนตอนกลางคืนหรือการนอนตามปกติ		2.0	2.3	1.8	2.2	1.7	1.6	1.7	1.8	1.7	1.9	2.5	902	902 Incidental sleep/naps	
902 การงอแงหลับหรือกรับหลับ		1.3	1.6	0.9	0.9	0.8	1.6	0.7	1.1	1.1	2.0	1.7	903	903 Sleeplessness	
903 การนอนไม่หลับ		1.6	1.6	1.5	1.5	1.6	1.6	1.6	1.6	1.6	1.7	1.6	911	911 Eating meals/snack	
911 การรับประทานอาหารหรือของว่าง		0.8	0.5	0.6	0.7	1.2	0.6	0.5	0.9	0.5	0.6	0.8	1.1	912	912 Drinking other than with meal or snack
912 การดื่มที่นอกเหนือจากการรับประทานอาหารหรือของว่าง		1.0	1.0	1.0	1.0	0.9	1.0	0.9	0.9	0.9	0.9	0.9	921	921 Personal hygiene and care	
921 การดูแลสุขอนามัยและการดูแลตนเอง		1.3	1.0	0.5	0.2	0.4	0.8	0.5	2.6	0.5	0.8	2.8	1.5	922	922 Health/medical care to oneself
922 การดูแลสุขภาพหรือการรักษาพยาบาลด้วยตนเอง		1.2	0.6	0.2	0.5	1.0	-	0.6	0.4	1.1	0.7	0.4	2.1	931	931 Receiving personal care from others
931 การได้รับการดูแลตนเองจากบุคคลอื่น		2.9	2.2	4.0	4.2	1.9	3.4	5.1	2.1	1.6	1.4	1.5	2.4	932	932 Receiving health/medical care from others
932 การได้รับการดูแลด้านสุขภาพหรือการรักษาพยาบาลจากบุคคลอื่น		0.7	0.5	0.6	0.5	0.7	0.7	0.5	0.6	0.5	0.7	0.7	0.7	941	941 Private prayer, meditation and other informal spiritual activities
941 การสวดมนต์ตามลำพัง การมีสมาธิ การปฏิบัติทางศาสนา และกิจกรรมที่เกี่ยวข้องกับความเชื่ออื่นๆ		1.5	1.4	1.7	1.2	1.2	1.2	1.8	1.7	1.6	1.5	1.1	1.5	942	942 Participating in religious activities
942 การมีส่วนร่วมในกิจกรรมทางศาสนา (หลักปฏิบัติทางศาสนา)		1.1	1.0	0.8	0.9	1.1	0.9	1.0	1.1	1.1	0.9	1.0	1.5	950	950 Talking, consulting with member of household
950 การพูดคุย มีปรึกษาหารือ ระหว่างสมาชิกในครัวเรือน		1.8	1.3	1.2	1.5	1.5	1.4	1.5	1.4	1.6	1.8	3.3	951	951 Doing nothing, resting, relaxing	
951 การไม่ทำกิจกรรมใดๆ การหยุดพัก การผ่อนคลาย		1.0	0.7	1.8	0.8	0.5	0.9	0.8	0.6	0.8	1.2	0.6	1.6	952	952 Smoking
952 การสูบบุหรี่		1.6	-	-	-	2.2	1.3	1.0	1.8	1.3	-	1.0	1.4	953	953 Reflecting/meditating, thinking, planning
953 การไตร่ตรอง การคิด การวางแผน		0.9	1.0	0.6	1.0	0.7	1.2	1.4	1.0	0.7	0.9	0.8	1.0	981	981 Travel related
981 การเดินทางที่เกี่ยวข้องกับกิจกรรมการดูแลและเอาใจใส่ตนเอง		-	-	-	-	-	-	-	-	-	-	-	-	999	999 Others
999 การดูแลและเอาใจใส่ตนเอง ที่มิได้จัดประเภทไว้ในที่อื่น		-	-	-	-	-	-	-	-	-	-	-	-	000	Unknown

000 ไม่ทราบ

ตารางที่ 4 เวลาที่ใช้โดยเฉลี่ยของประชากรอายุตั้งแต่ 15 ปีขึ้นไป จำนวนตามกิจกรรมหลัก และสถานภาพสมรส ภาคตะวันออกเฉียงเหนือ

TABLE 4 AVERAGE TIME OF PARTICIPANTS 15 YEARS OF AGE AND OVER BY MAIN ACTIVITY AND MARITAL STATUS, NORTHEASTERN REGION

กิจกรรมหลัก	สถานภาพสมรส				Main Activity			
	Marital Status							
	โสด	สมรส	ม่าย	หย่า				
Single	Married	Widowed	Divorced	Separated				
ยอดรวม	Total				ไม่ทราบ			
					Unknown			
A การทำงานในหน่วยงานเอกชน รัฐวิสาหกิจ รัฐบาล องค์การที่ไม่แสวงหากำไร (ทำงานในระบบ)	7.7	8.1	7.6	4.6	7.3	9.5	-	A Formal sector work
001 การทำงานในอาชีพหลัก	7.4	7.9	7.3	6.0	6.3	7.6	-	001 Working time in main job
002 การทำงานในอาชีพรอง ที่มีลักษณะเดียวกับการทำงานในอาชีพหลัก	4.9	6.3	4.6	-	-	-	-	002 Working time in other jobs
003 พนักงานฝึกหัด การฝึกงานและการฝึกงานอื่นที่เกี่ยวข้อง	6.3	6.3	-	-	-	-	-	003 Working time as apprentice, intern and related positions
006 การหยุดพักในช่วงสั้นๆ และการหยุดยกเว้นในช่วงเวลาสั้นๆ ขณะทำงาน	0.6	0.6	0.7	0.5	0.3	0.6	-	006 Short breaks and interruptions from work
008 การหยุดในช่วงนอนหรือเลิกการทำงานในระบบ	1.7	1.9	1.6	7.2	-	-	-	008 Training and studies in relation to work in the "formal sector"
011 การหยุดในช่วงนอนหรือเลิกการทำงาน	1.0	0.7	1.0	1.8	0.9	1.2	-	011 Idle time before/after work
012 การหยุดพักกลางวัน	0.7	0.7	0.7	0.6	0.7	0.8	-	012 Lunch break from work
021 การทำงานตามระบบ	1.3	1.2	1.4	0.5	-	5.3	-	021 Looking for work in the "formal sector"
022 การหาข้อมูลหรือการจ้างตั้งระบบ	0.6	-	0.6	-	-	-	-	022 Looking for/setting up business in the "formal sector"
031 การเดินทางที่เกี่ยวข้องกับการทำงานในระบบ	1.1	1.2	1.1	0.8	1.1	1.3	-	031 Travel related to work in the "formal sector"
049 การทำงานในระบบ ซึ่งมีได้แก่ประเภทใดไม่ชัดเจน	-	-	-	-	-	-	-	049 Others
B การทำงานในกิจกรรมการผลิตขั้นต้นของครัวเรือน	7.3	7.0	7.4	5.8	6.9	8.0	7.3	B Work for household in primary production activities
051 การปลูกธัญพืชและผลไม้ ที่มีความครัว	6.4	6.7	6.3	5.2	6.3	7.1	6.3	051 Growing of crops and trees; kitchen gardening
052 การเลี้ยงสัตว์ การผลิตผลิตภัณฑ์จากสัตว์ การบริการสัตว์บาล	3.1	2.8	3.1	3.0	4.8	1.9	-	052 Farming of animals
053 การล่าสัตว์ การดักสัตว์ และการผลิตหนังสัตว์	3.3	4.0	2.9	3.2	5.3	9.3	-	053 Hunting, trapping and production of animal skins
054 การหาของป่า การตัดไม้ การหาหิน และกิจกรรมการทำไม้อื่นๆ	2.8	3.3	2.9	2.3	2.2	1.4	-	054 Gathering of wild products
055 การประมง การเลี้ยงสัตว์น้ำ การเพาะเลี้ยงสัตว์น้ำ	3.1	3.8	2.7	6.7	0.7	2.5	-	055 Fishing
056 การทำเหมืองแร่และเหมืองหิน	-	-	-	-	-	-	-	056 Mining and quarrying
057 การเก็บ กำและกำจัดสหรบในสวนน้ำ	2.2	1.5	2.2	2.7	2.3	-	-	057 Collecting water
058 การอบรมและการศึกษาที่เกี่ยวข้องกับการทำงานในกิจกรรมการผลิตขั้นต้นของครัวเรือน	2.8	4.0	1.3	-	-	-	-	058 Training and studies in relation to work
061 การซื้อหรือจัดหาวัตถุดิบเพื่อใช้สำหรับกิจกรรมการผลิตขั้นต้นของครัวเรือน	1.4	1.0	1.2	3.1	10.5	-	-	061 Purchasing/acquiring inputs
062 การขายหรือจำหน่ายสินค้าการผลิตที่ได้จากกิจกรรมการผลิตขั้นต้นของครัวเรือน	3.4	2.0	3.8	1.2	3.8	2.7	-	062 Selling/disposing of outputs
071 การทำงานทั่วไปในกิจกรรมของครัวเรือนที่มิใช่กิจกรรมการผลิตขั้นต้น	2.9	3.7	3.0	5.2	-	1.0	-	071 Looking for work in primary production
072 การหาข้อมูลหรือการจ้างตั้งธุรกิจในการของครัวเรือนที่มิใช่กิจกรรมการผลิตขั้นต้น	0.5	-	0.5	-	-	-	-	072 Looking for/setting up business in primary production
081 การเดินทางที่เกี่ยวข้องกับการกิจกรรมการผลิตขั้นต้นของครัวเรือน	1.2	1.1	1.2	1.1	0.9	1.0	1.0	081 Travel related to primary production
099 การทำงานในกิจกรรมการผลิตขั้นต้นของครัวเรือน ซึ่งมิได้จัดประเภทไว้ในที่อื่น	6.9	-	6.9	-	-	-	-	099 Others

หน่วยเป็นชั่วโมงต่อวัน : Hour per day

ตารางที่ 4 เวลาที่ใช้โดยเฉลี่ยของประชากรอายุตั้งแต่ 15 ปีขึ้นไป จำนวนตามกิจกรรมหลัก และสถานภาพสมรส ภาคตะวันออกเฉียงเหนือ (ต่อ)
 TABLE 4 AVERAGE TIME OF PARTICIPANTS 15 YEARS OF AGE AND OVER BY MAIN ACTIVITY AND MARITAL STATUS, NORTHEASTERN REGION (Contd.)

หน่วยเป็นชั่วโมงต่อวัน : Hour per day

กิจกรรมหลัก	สถานภาพสมรส				Main Activity		
	โสด	สมรส	ม่าย	หย่า			
กิจกรรมหลัก	Total	Single	Married	Widowed	Divorced	แยกกันอยู่	ไม่ทราบ
		Single	Married	Widowed	Divorced	Separated	Unknown
C การทำงานในกิจกรรมที่ไม่ใช่การผลิตขั้นต้นของครัวเรือน							
101 ระยะเวลาการผลิตผลิตภัณฑ์อาหาร และการรับประทานอาหาร	5.3	6.1	5.0	5.8	7.2	6.5	-
102 การผลิตผลิตภัณฑ์อาหารและเครื่องดื่มอื่น ๆ	3.1	2.8	3.0	3.5	1.2	5.8	-
103 การผลิตสิ่งทอ เครื่องแต่งกาย เครื่องหนัง และผลิตภัณฑ์ที่เกี่ยวข้อง	5.6	4.9	5.9	5.3	5.7	-	-
104 การผลิตผลิตภัณฑ์ตกแต่งภายใน	6.4	7.0	6.2	6.9	7.3	-	-
105 การเตรียมและการนำไปขาย	5.2	6.7	4.9	5.2	6.3	7.5	-
106 การผลิตอิฐ แบนคอนกรีต อิฐบล็อก แผ่นกระเบื้อง	-	-	-	-	-	-	-
107 การผลิตสมุนไพรและยา	7.9	-	7.9	-	-	-	-
108 การอบรมและการศึกษาที่เกี่ยวข้องกับการทำงานในกิจกรรมที่ไม่ใช่การผลิตขั้นต้นของครัวเรือน	2.5	-	2.5	-	-	-	-
111 การซื้อหรือเช่าวัสดุเพื่อใช้สำหรับกิจกรรมที่ไม่ใช่การผลิตขั้นต้นของครัวเรือน	-	-	-	-	-	-	-
112 การขายหรือการกำหนดราคาของผลิตภัณฑ์ได้จากกิจกรรมที่ไม่ใช่การผลิตขั้นต้นของครัวเรือน	1.2	1.1	1.2	1.6	-	1.2	-
121 การทำงานในกิจกรรมที่ไม่ใช่การผลิตขั้นต้นของครัวเรือนที่ไม่ใช่การผลิตขั้นต้น	2.6	2.0	2.9	0.5	-	-	-
122 การขายหรือการจ้างตั้งธุรกิจในการของครัวเรือนที่ทำงานในกิจกรรมที่ไม่ใช่การผลิตขั้นต้น	0.4	0.3	0.3	0.5	-	-	-
131 การเดินทางที่เกี่ยวข้องกับกิจกรรมที่ไม่ใช่การผลิตขั้นต้นของครัวเรือน	-	-	-	-	-	-	-
149 การทำงานในกิจกรรมที่ไม่ใช่การผลิตขั้นต้นของครัวเรือน ซึ่งมิได้จัดประเภทไว้ในที่อื่น	1.0	0.8	1.1	1.1	0.5	1.2	-
D การทำงานในกิจกรรมการก่อสร้างของครัวเรือน							
151 การก่อสร้างและการซ่อมแซมสิ่งปลูกสร้างของตนเอง	7.6	7.1	7.7	5.8	9.2	9.5	-
152 การก่อสร้างและการซ่อมแซมอาคาร ถนน เขื่อน และสิ่งปลูกสร้างอื่น ๆ ที่ไม่ใช่ของตนเองและชุมชน	5.4	4.3	5.7	0.8	-	-	-
153 การก่อสร้างและการซ่อมแซมถนน อาคาร สะพาน เขื่อนของชุมชน	7.5	7.2	7.6	5.7	8.2	7.3	-
158 การอบรมและการศึกษาที่เกี่ยวข้องกับการทำงานในกิจกรรมการก่อสร้าง	6.5	1.2	6.6	-	-	-	-
161 การซื้อหรือเช่าวัสดุเพื่อใช้สำหรับกิจกรรมการก่อสร้างของครัวเรือน	-	-	-	-	-	-	-
171 การทำงานในกิจกรรมการก่อสร้าง	1.0	-	1.0	-	-	-	-
172 การขายหรือการจ้างตั้งธุรกิจในการของครัวเรือนที่ทำงานในกิจกรรมการก่อสร้าง	1.5	-	0.7	-	-	4.3	-
181 การเดินทางที่เกี่ยวข้องกับกิจกรรมการก่อสร้างของครัวเรือน	0.9	-	0.9	-	-	-	-
199 การทำงานในกิจกรรมการก่อสร้างของครัวเรือน ซึ่งมิได้จัดประเภทไว้ในที่อื่น	1.1	1.1	1.1	1.0	1.0	1.8	-
	7.5	-	7.5	-	-	-	-

ตารางที่ 4 เวลาที่ใช้โดยเฉลี่ยของประชากรอายุตั้งแต่ 15 ปีขึ้นไป จำนวนตามกิจกรรมหลัก และสถานภาพสมรส ภาคตะวันออกเฉียงเหนือ (ต่อ)
 TABLE 4 AVERAGE TIME OF PARTICIPANTS 15 YEARS OF AGE AND OVER BY MAIN ACTIVITY AND MARITAL STATUS, NORTHEASTERN REGION (Contd.)

กิจกรรมหลัก	ยอดรวม					สถานภาพสมรส					Main Activity
	Total	โสด		แยกกันอยู่		หม้าย	หย่า	แยกกันอยู่	ไม่ทราบ		
		Single	Married	Widowed	Divorced					Separated	
E การทำงานในการให้บริการที่ก่อให้เกิดรายได้ของครัวเรือน	7.0	6.5	7.1	7.2	7.9	8.1	14.0	E Work for household providing services for income			
201 การจัดเตรียมและการจำหน่ายอาหารและเครื่องดื่ม	5.4	5.9	5.2	5.4	6.0	5.7	-	201 Preparing and selling food			
202 การขายของเบ็ดเตล็ด การขายตามบ้าน การขายตามข้างถนน การเร่ขาย	6.6	6.0	6.8	6.4	5.2	9.7	-	202 Petty trading; door-to-door vending			
211 การประกอบ ติดตั้ง ปรับตั้งเครื่องใช้ บำรุงรักษา และการซ่อมแซมเครื่องใช้เครื่องจักรกล	5.0	6.3	4.5	1.4	-	-	-	211 Fitting, installing, tool setting, maintaining			
212 การซ่อมแซมยานพาหนะ	5.7	6.9	4.7	8.3	7.9	10.0	-	212 Repair of vehicles			
213 การซ่อมแซมของใช้ส่วนบุคคล	4.0	8.6	3.7	-	-	7.2	-	213 Repair of personal goods			
214 การซ่อมแซมของใช้ในครัวเรือน	6.0	5.4	6.3	-	-	-	-	214 Repair of household goods			
221 การให้เช่าห้อง ที่พัก และการให้บริการที่เกี่ยวข้อง	2.2	2.1	1.9	4.0	-	-	-	221 Renting out rooms			
222 การกู้ยืมและการเก็บเงิน การแลกเปลี่ยนเงินตราต่างประเทศ	3.5	1.8	3.6	-	4.0	-	-	222 Lending and collecting money			
223 การพิมพ์ การประมวลผลคำ การเขียนโปรแกรม การลงรหัสข้อมูล	6.0	5.9	6.0	-	-	9.5	-	223 Typing, word processing, programming, encoding			
224 การทำบัญชี การลงบัญชี การให้บริการด้านกฎหมาย และการให้บริการที่เกี่ยวข้อง	3.7	4.9	3.2	-	-	-	12.7	224 Accounting, bookkeeping, legal			
225 การสอนพิเศษ	4.0	-	2.3	0.8	10.5	-	-	225 Tutoring			
226 การให้บริการทางการแพทย์และทันตกรรม	5.2	4.0	5.4	-	-	-	-	226 Provision of medical			
227 การให้บริการดูแลและบำบัดรักษาโรค	3.3	-	2.6	4.7	5.7	-	-	227 Provision of nursing			
231 การให้บริการดูแลส่วนบุคคล	5.9	5.9	5.9	5.3	7.2	5.9	-	231 Provision of personal care services			
232 การให้บริการดูแลสุขภาพโดยบุคคลที่ไม่ใช่ผู้เชี่ยวชาญ	6.4	-	7.0	1.8	-	-	-	232 Provision of non-professional health care			
241 การขนส่งสินค้า	6.1	6.5	5.9	-	-	6.7	-	241 Transporting goods			
242 การขนส่งผู้โดยสาร	6.0	4.1	5.9	9.2	7.3	1.8	-	242 Transporting passengers			
251 การให้บริการชำระค่าใช้จ่ายในครัวเรือน	1.7	-	1.7	-	-	-	-	251 Providing paid domestic services			
261 การฝึกอบรมและวิชาชีพที่เกี่ยวข้องกับการทำงานในกิจกรรมการให้บริการ	4.3	-	4.3	-	-	-	-	261 Training and studies related to work			
271 การทำงานในกิจการของครัวเรือนที่ทำการรวมการให้บริการ	2.6	-	2.6	-	-	4.7	-	271 Looking for work in service activities in household enterprise			
281 การเดินทางที่เกี่ยวข้องกับกิจกรรมการให้บริการที่ก่อให้เกิดรายได้	1.5	1.1	1.6	1.7	1.6	0.8	1.3	281 Travel related			
299 การทำงานในการให้บริการที่ก่อให้เกิดรายได้ของครัวเรือน ซึ่งมิได้จัดประเภทไว้ในที่อื่น	7.7	5.8	7.9	0.8	7.7	-	-	299 Others			

หน่วยเป็นชั่วโมงต่อวัน : Hour per day

ตารางที่ 4 เวลาที่ใช้โดยเฉลี่ยของประชากรอายุตั้งแต่ 15 ปีขึ้นไป จำนวนตามกิจกรรมหลัก และสถานภาพสมรส ภาคตะวันออกเฉียงเหนือ (ต่อ)
 TABLE 4 AVERAGE TIME OF PARTICIPANTS 15 YEARS OF AGE AND OVER BY MAIN ACTIVITY AND MARITAL STATUS, NORTHEASTERN REGION (Contd.)

กิจกรรมหลัก	สถานภาพสมรส				Main Activity		
	Marital Status						
	โสด	สมรส	ม่าย	หย่า			
Single	Married	Widowed	Divorced	Separated	Unknown		
ยอดรวม					Main Activity		
Total	โสด	สมรส	ม่าย	หย่า	แยกกันอยู่	ไม่ทราบ	
	Single	Married	Widowed	Divorced	Separated	Unknown	
F การให้บริการในครัวเรือนของตนเอง โดยไม่ได้รับค่าตอบแทน	2.3	2.5	2.2	2.3	2.6	1.7	F Providing unpaid domestic services for own final use within household
301 การจัดการด้านอาหาร และการทำความสะอาดสิ่งของเครื่องใช้ในครัว	1.6	1.7	1.5	1.3	1.5	1.7	301 Food management
302 การทำความสะอาดและการดูแลรักษาที่อยู่อาศัยและบริเวณ	0.9	0.9	1.0	1.1	0.8	-	302 Cleaning and upkeep of dwelling
303 การตกแต่ง การบำรุงรักษา และการซ่อมแซมเล็กๆ น้อยๆ ด้วยตนเอง	1.1	1.1	1.9	-	1.0	-	303 Do-it-yourself decoration, maintenance
304 การดูแลสิ่งของ ทำความสะอาดของเท้า ซักผ้ารีดผ้า ตลอดจนการซ่อมแซม	1.1	1.0	1.1	1.3	1.5	-	304 Care of textiles and footwear
305 การจัดการครัวเรือนที่เกี่ยวข้อง	1.4	0.6	2.1	-	1.7	-	305 Household management
306 การดูแลสัตว์เลี้ยง	0.9	1.3	1.1	0.3	0.7	-	306 Pet care
311 การซื้อหรือบริการซื้อสินค้าและบริการที่เกี่ยวข้อง	0.7	0.9	0.8	0.6	0.5	-	311 Shopping for/purchasing of goods
312 การจัดหาบริการและกิจกรรมที่เกี่ยวข้อง	1.9	2.8	1.8	-	-	-	312 Shopping for/availing of services
331 การเดินทางที่เกี่ยวข้องกับการให้บริการในครัวเรือนตนเอง โดยไม่ได้รับค่าตอบแทน	0.9	0.9	0.8	0.8	1.2	-	331 Travel related
349 การบริการในครัวเรือนของตน โดยไม่ได้รับค่าตอบแทน ซึ่งมิได้จัดประเภทไว้เป็นพิเศษ	-	-	-	-	-	-	349 Others
G การให้บริการดูแลสมาชิกในครัวเรือน โดยไม่ได้รับค่าตอบแทน	3.2	2.4	3.3	3.8	2.5	-	G Providing unpaid care-giving services to household members
351 การดูแลด้านร่างกายของเด็ก ได้แก่ การอาบน้ำ แต่งตัว และมอบอาหาร เป็นต้น	3.3	2.7	3.3	4.3	1.5	-	351 Caring for children-physical care
352 การสอน การอบรม ให้ความแนะนำ ตลอดจนการให้ความช่วยเหลือเด็ก	2.1	1.7	1.8	1.3	3.8	-	352 Teaching, training, helping children
353 การรับส่งเด็กไปยังสถานที่ต่างๆ	0.8	0.8	0.7	1.4	0.5	-	353 Accompanying children to places
354 การดูแลด้านจิตใจของเด็ก (การดูแลรักษาอาการ)	2.5	2.3	3.1	1.5	-	-	354 Minding children
361 การดูแลด้านร่างกายของผู้สูงอายุ คนป่วย และคนพิการ	2.9	3.6	4.9	1.1	0.8	-	361 Caring for adults : physical care
362 การดูแลด้านอารมณ์ของผู้สูงอายุ คนป่วย และคนพิการ	1.9	-	-	-	-	-	362 Caring for adults : emotional support
363 การรับส่งผู้ใหญ่ไปยังสถานที่ต่างๆ	1.0	0.7	-	-	-	-	363 Accompanying adults to places
381 การเดินทางที่เกี่ยวข้องกับการให้บริการดูแลสมาชิกในครัวเรือน โดยไม่ได้รับค่าตอบแทน	0.7	0.5	0.6	0.7	0.6	-	381 Travel related
399 การให้บริการดูแลสมาชิกในครัวเรือน โดยไม่ได้รับค่าตอบแทน ซึ่งมิได้จัดประเภทไว้ในที่อื่น	-	-	-	-	-	-	399 Others

หน่วยเป็นชั่วโมงต่อวัน : Hour per day

ตารางที่ 4 เวลาที่ใช้โดยเฉลี่ยของประชากรอายุตั้งแต่ 15 ปีขึ้นไป จำนวนตามกิจกรรมหลัก และสถานภาพสมรส ภาคตะวันออกเฉียงเหนือ (ต่อ)
 TABLE 4 AVERAGE TIME OF PARTICIPANTS 15 YEARS OF AGE AND OVER BY MAIN ACTIVITY AND MARITAL STATUS, NORTHEASTERN REGION (Contd.)

กิจกรรมหลัก	สถานภาพสมรส				Main Activity		
	Marital Status						
	โสด Single	สมรส Married	ม่าย Widowed	หย่า Divorced			
ยอดรวม Total							
H การให้บริการชุมชนและการให้ความช่วยเหลือครัวเรือนอื่น	2.5	2.3	2.6	3.7	4.1	-	H Providing community services and help to other households
401 การให้ความช่วยเหลือครัวเรือนอื่นด้านการบำรุงรักษาและการจัดการครัวเรือน	2.5	2.6	2.5	3.5	3.9	-	401 Household maintenance and management
402 การให้ความช่วยเหลือครัวเรือนอื่นด้านการซื้อปัจจัยเพื่อการตัดสินใจด้านและบริการ	2.5	1.2	2.7	-	-	-	402 Shopping for / purchasing of goods
403 การให้ความช่วยเหลือครัวเรือนอื่นด้านการก่อสร้าง การปรับปรุง และการซ่อมแซมที่อยู่อาศัยและสิ่งปลูกสร้างอื่น	4.7	5.9	3.2	-	-	-	403 Construction
404 การให้ความช่วยเหลือครัวเรือนอื่นด้านการซ่อมแซมเครื่องใช้ภายในครัวเรือน	1.4	1.0	1.5	-	-	-	404 Repairs of consumer
405 การให้ความช่วยเหลือครัวเรือนอื่นด้านธุรกิจหรือฟาร์มและด้านการจ้างงาน โดยไม่ได้รับค่าตอบแทน	3.9	5.3	3.2	3.8	-	-	405 Unpaid help in business/farm
406 การให้ความช่วยเหลือครัวเรือนอื่นด้านภาคอุตสาหกรรม	5.0	4.7	4.7	7.2	5.8	-	406 Childcare as help to other households
407 การให้ความช่วยเหลือครัวเรือนอื่นด้านภาคอุตสาหกรรม	2.4	2.1	2.5	2.5	-	-	407 Adult care as help to other households
408 การให้ความช่วยเหลือครัวเรือนอื่นด้านการขนส่ง	1.1	0.5	2.1	-	-	-	408 Transportation
411 การให้บริการที่ชุมชน เช่น การก่อสร้างที่ช่วยส่งเสริมชุมชน เป็นต้น	0.8	0.7	0.8	0.5	-	-	411 Community-organized work
412 การให้บริการซ่อมแซมถนน อาคาร ทัศนียภาพและเตรียมพื้นที่ในชุมชน	3.0	3.8	2.9	-	5.3	-	412 Work on road/building repair
413 การจัดตั้งและการให้บริการที่ชุมชนในการให้ความช่วยเหลือให้กับหมู่บ้าน ท้องถิ่น	3.5	6.7	3.4	-	-	-	413 Organizing working on community-based assistance to villages sub-locations
414 การจัดตั้งและการให้บริการที่ชุมชนในการให้ความช่วยเหลือแก่ครอบครัวและบุคคล	1.4	5.2	0.5	-	-	-	414 Organizing working on community-based assistance to families and individuals
421 การทำงานอาสาสมัครไม่ขอค่าจ้าง (ไม่ได้ให้ความช่วยเหลือบุคคลอื่นโดยตรง)	0.8	0.5	1.1	0.3	0.7	-	421 Volunteer work for organizations
422 การทำงานอาสาสมัครในนามขององค์กร (ให้ความช่วยเหลือบุคคลอื่นโดยตรง)	3.2	4.5	2.6	-	-	-	422 Volunteer work through organizations
431 การเข้าร่วมประชุม	2.2	1.3	2.0	1.2	-	-	431 Attendance in meetings
441 การมีส่วนร่วมในชุมชนและความรับผิดชอบที่เกี่ยวข้อง	2.0	0.3	2.1	-	-	-	441 Involvement in civic
481 การเดินทางที่เกี่ยวข้องกับการให้บริการชุมชนและการให้ความช่วยเหลือครัวเรือนอื่น	1.3	0.9	1.5	1.9	0.7	-	481 Travel related
499 การให้บริการชุมชนและการให้ความช่วยเหลือครัวเรือนอื่น ซึ่งไม่ได้จัดประเภทไว้ในที่อื่น	0.2	-	0.2	-	-	-	499 Others

หน่วยเป็นชั่วโมงต่อวัน : Hour per day

ตารางที่ 4 เวลาที่ใช้โดยเฉลี่ยของประชากรอายุตั้งแต่ 15 ปีขึ้นไป จำนวนตามกิจกรรมหลัก และสถานภาพสมรส ภาคตะวันออกเฉียงเหนือ (ต่อ)
 TABLE 4 AVERAGE TIME OF PARTICIPANTS 15 YEARS OF AGE AND OVER BY MAIN ACTIVITY AND MARITAL STATUS, NORTHEASTERN REGION (Contd.)

กิจกรรมหลัก	สถานภาพสมรส				Main Activity		
	Marital Status						
	โสด	สมรส	ม่าย	หย่า			
Single	Married	Widowed	Divorced	Separated	Unknown		
I การเรียนรู้	ยอดรวม	Total					
501 การเรียนตั้งแต่ระดับประถม มัธยมศึกษา อาชีวศึกษา การศึกษาผู้ใหญ่ และศึกษาเฉพาะทาง	7.3	7.7	2.8	1.1	6.3	2.6	I Learning
502 การหยุดพักหรือเรียนไม่ข้อ	6.0	6.1	4.9	3.8	-	0.2	501 School/university attendance
503 การศึกษาระดับอุดมศึกษาในระบบการศึกษาทางไกล (ซีดีไอ สื่อทางเสียง ระบบออนไลน์)	0.8	0.8	0.9	-	-	-	502 Breaks/waiting at place
511 การทำกาบ้าน การทบทวนหลักสูตร การเรียนพิเศษ วิชาเฉพาะกิจที่เกี่ยวข้องกับการศึกษาในระบบ	-	-	-	-	-	-	503 Self-study for distance education course work
521 การศึกษาเพิ่มเติม การศึกษานอกระบบ และวิชาต่าง ๆ ในวงระหว่างเวลาว่าง	1.8	1.8	1.8	-	-	-	511 Homework, course review
531 การฝึกอบรมและการศึกษาเพื่อพัฒนาอาชีพและวิชาชีพ	1.3	1.0	2.1	-	-	6.5	521 Additional study, non-formal education
571 การทำกิจกรรมอื่นๆ ที่เกี่ยวข้องกับกิจกรรมเรียนรู้	1.9	2.0	1.7	-	-	-	531 Career/professional development training
581 การเดินทางที่เกี่ยวข้องกับการเรียนรู้	0.8	0.8	1.4	0.3	6.3	0.7	571 Other activities done in relation to learning activities
599 กิจกรรมการเรียนรู้ ซึ่งมิได้จัดประเภทไว้ในที่อื่น	1.2	1.2	1.0	0.4	-	-	581 Travel related
J การเข้าสังคมและการมีส่วนร่วมในชุมชน	-	-	-	-	-	-	599 Others
601 การพูด การสนทนา และการโทรศัพท์	1.8	1.8	1.8	2.4	1.7	1.6	J Socializing and community participation
602 กิจกรรมการเข้าสังคม และการพบปะสังสรรค์	1.6	1.5	1.5	2.3	1.4	1.5	601 Talking, conversing
603 การอ่านและการเขียนจดหมาย	2.2	2.7	1.9	1.8	0.9	1.0	602 Socializing activities
604 การไม่เข้าสังคมหรือการต่อต้านสังคมหรือการมองสังคมในแง่ลบ ได้แก่ การเข้าร่วมประท้วงต่อต้าน	3.3	-	3.3	-	-	-	603 Reading and writing mail
621 การมีส่วนร่วมในการฉลองเหตุการณ์ทางวัฒนธรรมหรือประเพณีวัฒนธรรมหรือประวัติศาสตร์ของชุมชน	0.5	-	-	-	0.5	-	604 Unsocial/fanti-social
622 การมีส่วนร่วมในพิธีหรือกิจกรรมของชุมชน (ไม่ใช่ทางศาสนา)	3.2	-	3.8	0.4	1.3	-	621 Participating in community celebrations of cultural/historical events
623 การมีส่วนร่วมในงานสังคมของชุมชน (งานดนตรี งานเต้นรำ เป็นต้น)	3.0	3.6	3.0	3.6	3.4	3.5	622 Participating in community rites/events (non-religious)
631 การเดินทางที่เกี่ยวข้องกับการเข้าสังคมและการมีส่วนร่วมในชุมชน	2.5	1.5	3.9	6.0	-	-	623 Participating in community social
649 การเข้าสังคมและการมีส่วนร่วมในชุมชน ซึ่งมิได้จัดประเภทไว้ในที่อื่น	0.9	0.9	1.0	0.7	0.6	1.3	631 Travel related
	-	-	-	-	-	-	649 Others

หน่วยเป็นชั่วโมงต่อวัน : Hour per day

ตารางที่ 4 เวลาที่ใช้โดยเฉลี่ยของประชากรอายุตั้งแต่ 15 ปีขึ้นไป จำนวนตามกิจกรรมหลัก และสถานภาพสมรส ภาคตะวันออกเฉียงเหนือ (ต่อ)
 TABLE 4 AVERAGE TIME OF PARTICIPANTS 15 YEARS OF AGE AND OVER BY MAIN ACTIVITY AND MARITAL STATUS, NORTHEASTERN REGION (Contd.)

กิจกรรมหลัก	ยอดรวม				สถานภาพสมรส				Main Activity	
	Total	โสด Single	สมรส Married	ม่าย Widowed	หย่า Divorced	แยกกันอยู่		ไม่ทราบ Unknown		
						แยกกันอยู่ Separated	หย่า Divorced			
M การเล่นกีฬาในร่มและกีฬากลางแจ้ง การอบรม และกิจกรรมที่เกี่ยวข้อง										
751 การเดินและออกกำลังกายทางไกล การวิ่งจ็อกกิ้งและคาร์ดิโอกลางแจ้ง	1.7	1.8	1.7	1.1	1.3	1.1	1.1	-	M	Indoor and outdoor sports participation and related courses
752 การขี่จักรยาน การเล่นสเก็ต การเล่นสกี	1.2	1.6	1.1	1.1	0.8	0.9	0.9	-		751 walking and hiking
753 การเดินเล่นในสวน การเล่นโยคะ การโยนน้ำหนัก และโปรแกรมฟิตเนสอื่นๆ	1.0	1.3	0.8	1.4	-	-	-	-		752 Biking, skating
754 การเล่นกีฬาประเภทเดี่ยวที่มีอุปกรณ์เป็นอุปกรณ์	1.0	1.3	1.0	0.9	0.6	-	-	-		753 Aerobics, yoga and other fitness
755 การเล่นกีฬาประเภททีมที่มีอุปกรณ์เป็นอุปกรณ์	1.5	1.5	1.6	-	-	-	-	-		754 Ball games, individual sports
756 การเล่นกีฬาทางน้ำ	1.8	1.5	3.3	0.7	1.5	0.9	0.9	-		755 Ball games, team sports
757 การเล่นกีฬาฤดูหนาว การเล่นกีฬาในน้ำแข็ง และการเล่นกีฬาน้ำแข็ง	-	-	-	-	-	-	-	-		756 Water sports
758 การเล่นกีฬาที่มีการปะทะกันระหว่างผู้เล่น	-	-	-	-	-	-	-	-		757 Winter/ice/snow sports
762 การขี่ม้า	4.3	4.3	-	-	-	-	-	-		758 Contact sports
763 การขับขี่ยานพาหนะเพื่อการเดินทาง การที่ยอมรับตัวตน	-	-	-	-	-	-	-	-		762 Horseback-riding
764 การเล่นกีฬาและกิจกรรมที่เกี่ยวข้อง	1.1	1.0	1.5	-	-	-	-	-		763 Pleasure drives; sightseeing
781 การเดินทางที่เกี่ยวข้องกับการเล่นกีฬาในร่มและกีฬากลางแจ้ง การอบรม และกิจกรรมที่เกี่ยวข้อง	1.1	1.1	-	-	-	-	-	-		764 Sports related
799 การเล่นกีฬาในร่มและกีฬากลางแจ้งและกิจกรรมที่เกี่ยวข้อง ซึ่งมีได้จัดประเภทไว้ในที่อื่น	0.6	0.6	0.5	0.4	0.6	0.4	0.4	-		781 Travel related
N สื่อมวลชน	1.0	-	1.0	-	-	-	-	-		799 Others
801 การอ่านหนังสือ	2.5	3.0	2.3	2.6	2.8	2.9	2.9	1.9	N	Mass media
802 การอ่านสิ่งพิมพ์ที่ออกตามกำหนดเวลา ได้แก่ หนังสือพิมพ์ นิตยสาร วารสาร เป็นต้น	1.7	1.5	1.7	2.1	-	2.5	-	-		801 Reading books
809 การอ่านสิ่งพิมพ์อื่น ๆ	0.9	0.8	1.0	1.3	1.3	0.7	0.7	-		802 Reading periodicals
811 การชมหรือการฟังโทรทัศน์	3.7	1.3	2.0	2.7	-	9.5	-	-		809 Reading other specified materials
812 การชมหรือการฟังวิทยุ ซีดี วีซีดี	2.4	2.8	2.3	2.5	2.9	2.4	2.4	1.9		811 Watching/listening to television
821 การฟังรายการวิทยุ	2.0	1.9	2.2	-	1.2	2.3	-	-		812 Watching/listening to video
822 การฟังสื่อทางเสียงอื่น ๆ	1.4	1.3	1.5	1.7	0.9	7.9	-	-		821 Listening to radio programmes
831 การใช้เทคโนโลยีคอมพิวเตอร์เพื่อการทำงาน	1.6	1.7	1.6	1.8	-	1.0	-	-		822 Listening to other audio media
832 การใช้เทคโนโลยีคอมพิวเตอร์เพื่อการทำงานและรับฟัง	2.2	2.0	1.4	11.7	-	-	-	-		831 Using computer technology for reading
833 การใช้อินเทอร์เน็ต การดาวน์โหลด การอัปโหลด	1.7	1.8	0.9	-	-	-	-	-		832 Using computer technology for video/audio
841 การใช้อินเทอร์เน็ต	2.3	2.7	1.6	2.0	0.5	-	-	-		833 Surfing the internet, downloading, uploading
881 การเดินทางที่เกี่ยวข้องกับการใช้สื่อมวลชน	0.7	0.7	-	-	-	-	-	-		841 Visiting library
899 สื่อมวลชนอื่น ๆ	0.8	1.0	0.5	-	-	-	-	-		881 Travel related
	-	-	-	-	-	-	-	-		899 Others

หน่วยเป็นชั่วโมงต่อวัน : Hour per day

ตารางที่ 4 เวลาที่ใช้โดยเฉลี่ยของประชากรอายุตั้งแต่ 15 ปีขึ้นไป จำนวนตามกิจกรรมหลัก และสถานภาพสมรส ภาคตะวันออกเฉียงเหนือ (ต่อ)
 TABLE 4 AVERAGE TIME OF PARTICIPANTS 15 YEARS OF AGE AND OVER BY MAIN ACTIVITY AND MARITAL STATUS, NORTHEASTERN REGION (Contd.)

กิจกรรมหลัก	ยอดรวม				สถานภาพสมรส			Main Activity
	Total	โสด Single	สมรส Married	ม่าย Widowed	Marital Status		Main Activity	
					หย่า Divorced	แยกกันอยู่ Separated		
O การดูแลตนเอง/ใช้ตนเอง	12.3	12.1	12.1	15.4	12.6	12.4	13.5	O Personal care and maintenance
901 การนอนตอนกลางคืนหรือการนอนตามปกติ	8.2	8.5	8.1	8.7	8.7	8.5	11.2	901 Night sleep/essential sleep
902 การเข้านอนหรือการงีบหลับ	2.0	2.0	1.8	2.5	2.2	1.7	2.3	902 Incidental sleep/naps
903 การนอนไม่หลับ	1.3	1.4	1.0	2.5	0.7	1.3	-	903 Sleeplessness
911 การรับประทานอาหารหรือของว่าง	1.6	1.5	1.6	1.6	1.4	1.5	1.4	911 Eating meals/snack
912 การดื่มน้ำเย็นหรือการรับประทานอาหารหรือของว่าง	0.8	0.8	0.7	1.1	1.7	2.1	-	912 Drinking other than with meal or snack
921 การดูแลสุขอนามัยและการดูแลตนเอง	1.0	1.0	0.9	0.9	0.9	0.9	0.7	921 Personal hygiene and care
922 การดูแลด้านสุขภาพหรือการรักษาพยาบาลด้วยตนเอง	1.3	0.6	1.5	1.3	0.3	0.8	-	922 Health/medical care to oneself
931 การได้รับการดูแลตนเองจากบุคคลอื่น	1.2	0.8	0.7	2.2	1.2	-	-	931 Receiving personal care from others
932 การได้รับการดูแลด้านสุขภาพหรือการรักษาพยาบาลจากบุคคลอื่น	3.0	1.7	3.6	1.9	0.5	-	-	932 Receiving health/medical care from others
941 การช่วยมนต์ตามลัทธิ พิธีกรรม การระฆัง และการทำบุญที่เกี่ยวกับความเชื่ออื่น ๆ	0.7	0.8	0.6	0.8	1.5	0.6	-	941 Private prayer, meditation and other informal spiritual activities
942 การมีส่วนร่วมในกิจกรรมทางศาสนา (หลักการปฏิบัติทางศาสนา)	1.5	1.4	1.5	1.4	1.5	1.1	0.8	942 Participating in religious activities
950 การพูดคุย ปกิษาหรือ ระหว่างสมาชิกในครัวเรือน	1.1	0.9	1.1	1.3	0.7	1.4	1.7	950 Talking, consulting with member of household
951 การไม่ทำกิจกรรมใดๆ การหยุดพัก การผ่อนคลาย	1.8	1.6	1.6	3.3	1.9	2.4	0.9	951 Doing nothing, resting, relaxing
952 การสูบบุหรี่	1.0	0.8	0.9	1.9	0.9	1.3	-	952 Smoking
953 การไตร่ตรอง การคิด การวางแผน	1.6	2.2	1.3	1.3	-	1.5	-	953 Reflecting/meditating, thinking, planning
981 การเดินทางที่เกี่ยวข้องกับกิจกรรมการดูแลและเอาใจใส่ตนเอง	0.9	0.9	0.9	1.0	0.8	0.6	0.8	981 Travel related
999 การดูแลและเอาใจใส่ตนเอง ซึ่งมิได้จัดประเภทไว้ในที่อื่น	-	-	-	-	-	-	-	999 Others
000 ไม่ทราบ	-	-	-	-	-	-	-	000 Unknown

หน่วยเป็นชั่วโมงต่อวัน : Hour per day

ตารางที่ 5 เวลาที่ใช้โดยเฉลี่ยของประชากรอายุตั้งแต่ 10-30 ปี จำแนกตามกิจกรรมที่ทำ การเรียน และเพศ ภาคตะวันออกเฉียงเหนือ

TABLE 5 AVERAGE TIME OF PARTICIPANTS 10-30 YEARS BY SELECTED ACTIVITY, ATTENDING SCHOOL AND SEX, NORTHEASTERN REGION

หน่วยเป็นชั่วโมงต่อวัน : Hour per day

กิจกรรมหลัก	ยอดรวม						การเรียน Attending School						Main Activity
	Total			Attend			Not Attend			Male	Female		
	รวม Total	ชาย Male	หญิง Female	รวม Total	ชาย Male	หญิง Female	รวม Total	ชาย Male	หญิง Female				
A. การทำงานในหน่วยงานนอก รัฐบาล องค์การที่ไม่แสวงหากำไร (ทำงานในระบบ)	8.1	7.3	9.0	5.3	5.5	5.2	8.3	7.4	9.3	7.4	9.3	A. Formal sector work	
001. การทำงานในอาชีพหลัก	7.8	7.7	8.0	6.7	5.6	7.4	7.9	7.7	8.0	7.7	8.0	001. Working time in main job	
002. การทำงานในอาชีพรอง ที่มีลักษณะเดียวกับที่ทำงานในอาชีพหลัก	5.2	0.6	8.5	2.5	-	2.5	5.3	0.6	8.6	-	-	002. Working time in other jobs	
003. พักงานฝึกหัด การฝึกงานและการฝึกงานอื่นที่เกี่ยวข้อง	6.3	5.5	7.7	6.3	5.5	7.7	-	-	-	-	-	003. Working time as apprentice, intern and related positions	
006. การหยุดพักในช่วงสั้นๆ และหยุดยกเบาะในช่วงเวลาสั้นๆ ขณะทำงาน	0.6	1.0	0.5	0.2	-	0.2	0.6	1.0	0.5	0.2	0.6	006. Short breaks and interruptions from work	
008. การอบรมและการศึกษาที่เกี่ยวข้องกับการทำงานในระบบ	1.0	1.0	1.1	0.5	0.5	-	1.1	1.1	1.1	0.5	1.1	008. Training and studies in relation to work in the "formal sector"	
011. การหยุดในช่วงนอนหรือหลังการทำงาน	1.0	1.1	0.9	0.7	0.4	1.0	1.1	1.2	0.9	0.7	0.7	011. Idle time before/after work	
012. การหยุดพักกลางวัน	0.7	0.7	0.7	0.7	0.6	0.7	0.7	0.7	0.7	0.7	0.7	012. Lunch break from work	
021. การทำงานทำในระบบ	1.4	1.3	2.2	2.5	2.5	-	1.4	1.3	2.2	2.5	2.2	021. Looking for work in the "formal sector"	
022. การหาข้อมูลหรือการตั้งธุรกิจในระบบ	0.2	0.2	-	-	-	-	0.2	0.2	-	-	-	022. Looking for/setting up business in the "formal sector"	
031. การเดินทางที่เกี่ยวข้องกับการทำงานในระบบ	1.2	1.1	1.3	1.5	2.0	1.0	1.2	1.1	1.3	1.1	1.3	031. Travel related to work in the "formal sector"	
049. การทำงานในระบบ ซึ่งมีได้แก่ประเภทไปในที่อื่น	-	-	-	-	-	-	-	-	-	-	-	049. Others	
B. การทำงานในกิจกรรมการผลิตขั้นต้นของครัวเรือน	6.9	7.1	6.6	3.7	3.6	3.9	7.5	7.7	7.0	7.7	7.0	B. Work for household in primary production activities	
051. การปลูกผักที่กินและต้นไม้ พืชมีสวนครัว	6.6	6.6	6.5	4.8	4.2	5.6	6.7	6.8	6.5	6.8	6.5	051. Growing of crops and trees; kitchen gardening	
052. การเลี้ยงสัตว์ การผลิตผลิตภัณฑ์จากสัตว์ การบริการสัตวบาล	2.4	2.3	2.8	1.5	1.5	1.5	2.6	2.4	3.3	2.4	3.3	052. Farming of animals	
053. การล่าสัตว์ การดักสัตว์ และการผลิตหนังสัตว์	2.6	2.6	1.5	2.3	2.4	1.5	2.7	2.7	-	2.7	-	053. Hunting, trapping and production of animal skins	
054. การหาของป่า การตัดไม้ การหาเห็ด และกิจกรรมการทำไม้อื่น ๆ	3.3	3.4	3.1	4.2	5.0	3.8	3.2	3.3	2.9	3.3	2.9	054. Gathering of wild products	
055. การประมง การเลี้ยงสัตว์น้ำ การเพาะเลี้ยงสัตว์น้ำ	3.4	3.7	1.2	2.1	2.5	1.1	4.0	4.1	1.3	4.1	1.3	055. Fishing	
056. การทำเหมืองแร่และเหมืองหิน	-	-	-	-	-	-	-	-	-	-	-	056. Mining and quarrying	
057. การเก็บ กักและการจัดสรรน้ำส่วนน้ำ	0.6	2.2	0.4	-	-	-	0.6	2.2	0.4	2.2	0.4	057. Collecting water	
058. การอบรมและการศึกษาที่เกี่ยวข้องกับการทำงานในกิจกรรมการผลิตขั้นต้นของครัวเรือน	3.8	4.0	0.2	3.8	4.0	0.2	-	-	-	-	-	058. Training and studies in relation to work	
061. การจัดซื้อหรือจัดหาวัตถุดิบเพื่อใช้สำหรับกิจกรรมการผลิตขั้นต้นของครัวเรือน	0.8	0.9	0.5	1.3	1.5	0.5	0.8	0.9	0.5	0.9	0.5	061. Purchasing/acquiring inputs	
062. การขายหรือการกำหนดราคาตามผลิตภัณฑ์ได้จากกิจกรรมการผลิตขั้นต้นของครัวเรือน	2.1	2.1	-	-	-	-	2.1	2.1	-	2.1	-	062. Selling/disposing of outputs	
071. การทำงานทำในกิจการของครัวเรือนที่ทำการการผลิตขั้นต้น	2.8	2.8	-	-	-	-	2.8	2.8	-	2.8	-	071. Looking for work in primary production	
072. การหาข้อมูลหรือการตั้งธุรกิจในการขายของครัวเรือนที่ทำการการผลิตขั้นต้น	-	-	-	-	-	-	-	-	-	-	-	072. Looking for/setting up business in primary production	
081. การเดินทางที่เกี่ยวข้องกับกิจกรรมการผลิตขั้นต้นของครัวเรือน	1.1	1.2	1.0	1.0	1.0	0.9	1.2	1.2	1.0	1.2	1.0	081. Travel related to primary production	
099. การทำงานในกิจกรรมการผลิตขั้นต้นของครัวเรือน ซึ่งมีได้แก่ประเภทไปในที่อื่น	4.2	4.2	-	-	-	-	4.2	4.2	-	4.2	-	099. Others	

ตารางที่ 5 เวลาที่ใช้โดยเฉลี่ยของประชากรอายุตั้งแต่ 10-30 ปี จำแนกตามกิจกรรมที่ทำ การเรียน และเพศ ภาคตะวันออกเฉียงเหนือ (ต่อ)

TABLE 5 AVERAGE TIME OF PARTICIPANTS 10-30 YEARS BY SELECTED ACTIVITY, ATTENDING SCHOOL AND SEX, NORTHEASTERN REGION (Contd.)

หน่วยเป็นชั่วโมงต่อวัน : Hour per day

กิจกรรมหลัก	ยอดรวม						การเรียน / Attending School				Main Activity		
	รวม Total		เรียน Attend		ไม่เรียน Not Attend		รวม Total	ชาย Male	หญิง Female	รวม Total		ชาย Male	หญิง Female
	ชาย Male	หญิง Female	ชาย Male	หญิง Female	ชาย Male	หญิง Female							
C การทำงานในกิจกรรมที่ไม่ใช่การผลิตขั้นต้นของครัวเรือน	5.2	5.4	5.1	3.1	3.7	2.5	5.5	5.8	5.4	C Work for household in non-primary production activities			
101 กระบวนการผลิตผลิตภัณฑ์อาหาร และกากกับรักษาอาหาร	3.1	2.8	3.5	3.2	2.9	3.5	3.1	2.7	3.5	101 Processing of food products			
102 การผลิตผลิตภัณฑ์อาหารและเครื่องดื่มอื่น ๆ	7.7	7.4	8.0	2.0	2.0	-	8.3	9.0	8.0	102 Making of other food products			
103 การผลิตสิ่งทอ เครื่องแต่งกาย เครื่องหนัง และผลิตภัณฑ์ที่ย้อมสี	6.2	9.7	5.9	1.0	-	1.0	6.3	9.7	6.1	103 Making textiles, wearing apparel, leather			
104 การผลิตผลิตภัณฑ์ที่ตัดทอนมาจากวัสดุพลาสติก	5.2	5.9	4.1	3.8	4.6	2.8	5.6	6.2	4.6	104 Craft-making using all types			
105 การเตรียมและการบ่มใบยาสูบ	-	-	-	-	-	-	-	-	-	105 Tobacco preparing and curing			
106 การผลิตอิฐ แผ่นคอนกรีต อิฐบล็อก แผ่นกระเบื้อง	8.0	8.0	-	-	-	-	8.0	8.0	-	106 Making bricks, concrete slabs			
107 การผลิตสมุนไพรและยา	-	-	-	-	-	-	-	-	-	107 Making herbal and medicinal			
108 การอบรมและการศึกษาที่เกี่ยวข้องกับการทำงานในกิจกรรมที่ไม่ใช่การผลิตขั้นต้นของครัวเรือน	-	-	-	-	-	-	-	-	-	108 Training and studies in relation to work			
111 การซื้อหรือเช่าหรือหว่านเมล็ดพืชเพื่อใส่สวนหรือกิจกรรมที่ไม่ใช่การผลิตขั้นต้นของครัวเรือน	1.2	1.5	0.7	0.4	0.7	0.3	1.3	1.6	0.7	111 Purchasing/acquiring inputs			
112 การขายหรือการกำหนดราคาคนผลิตที่ได้จากกิจกรรมที่ไม่ใช่การผลิตขั้นต้นของครัวเรือน	6.6	7.3	5.0	-	-	-	6.6	7.3	5.0	112 Selling/disposing of outputs			
121 การทำงานที่ไม่ใช่การผลิตขั้นต้นของครัวเรือนที่ทำกิจกรรมที่ไม่ใช่การผลิตขั้นต้น	0.2	0.2	0.2	0.2	0.2	0.3	0.2	-	0.2	121 Looking for work in non-primary production			
122 การหาข้อมูลหรือการตั้งสิ่งปลูกสร้างในกิจการของครัวเรือนที่ทำกิจกรรมที่ไม่ใช่การผลิตขั้นต้น	-	-	-	-	-	-	-	-	-	122 Looking for/setting up business in non-primary production			
131 การเดินทางที่เกี่ยวข้องกับกิจกรรมที่ไม่ใช่การผลิตขั้นต้นของครัวเรือน	1.0	1.1	0.8	0.7	0.7	-	1.0	1.2	0.8	131 Travel related to non-primary production			
149 การทำงานในกิจกรรมที่ไม่ใช่การผลิตขั้นต้นของครัวเรือน ซึ่งมิได้จัดประเภทไว้ในที่อื่น	-	-	-	-	-	-	-	-	-	149 Others			
D การทำงานในกิจกรรมการก่อสร้างของครัวเรือน	7.8	7.7	8.1	1.8	1.8	1.3	7.8	7.8	8.2	D Work for household in construction activities			
151 การก่อสร้างและการซ่อมแซมสิ่งปลูกสร้างของตนเอง	4.8	4.5	7.5	2.3	2.3	-	5.1	4.7	7.5	151 Construction and repair for own capital			
152 การก่อสร้างและการซ่อมแซมอาคาร ถนน เขื่อน และสิ่งปลูกสร้างอื่นๆที่ไม่ใช่ของตนเองและชุมชน	7.5	7.4	8.2	-	-	-	7.5	7.4	8.2	152 Construction and repair for buildings, roads			
153 การก่อสร้างและการซ่อมแซมถนน อาคาร สะพาน เขื่อนของชุมชน	4.6	4.6	-	-	-	-	4.6	4.6	-	153 Community-organized construction			
158 การอบรมและการศึกษาที่เกี่ยวข้องกับการทำงานในกิจการของครัวเรือนที่ทำกิจกรรมการก่อสร้าง	-	-	-	-	-	-	-	-	-	158 Training and studies in relation to work			
161 การซื้อหรือเช่าหรือหว่านเมล็ดพืชเพื่อใส่สวนหรือกิจกรรมการก่อสร้างของครัวเรือน	-	-	-	-	-	-	-	-	-	161 Purchasing/acquiring of inputs			
171 การทำงานที่ไม่ใช่การผลิตขั้นต้นของครัวเรือนที่ทำกิจกรรมการก่อสร้าง	0.7	-	0.7	-	-	-	0.7	-	0.7	171 Looking for work in construction			
172 การหาข้อมูลหรือการตั้งสิ่งปลูกสร้างในกิจการของครัวเรือนที่ทำกิจกรรมการก่อสร้าง	-	-	-	-	-	-	-	-	-	172 Looking for/setting up business in construction			
181 การเดินทางที่เกี่ยวข้องกับกิจกรรมการก่อสร้างของครัวเรือน	1.1	1.1	0.9	0.2	0.2	-	1.1	1.1	0.9	181 Travel related			
199 การทำงานในกิจกรรมการก่อสร้างของครัวเรือน ซึ่งมิได้จัดประเภทไว้ในที่อื่น	1.3	-	1.3	1.3	-	1.3	-	-	-	199 Others			

ตารางที่ 5 เวลาที่ใช้โดยเฉลี่ยของประชากรอายุตั้งแต่ 10-30 ปี จำนวนตามกิจกรรมที่ทำ การเรียน และเพศ ภาคตะวันออกเฉียงเหนือ (ต่อ)

TABLE 5 AVERAGE TIME OF PARTICIPANTS 10-30 YEARS BY SELECTED ACTIVITY, ATTENDING SCHOOL AND SEX, NORTHEASTERN REGION (Contd.)

หน่วยเป็นชั่วโมงต่อวัน : Hour per day

กิจกรรมหลัก	ยอดรวม				กำลังเรียน Attending School				Main Activity	
	ชาย		หญิง		เรียน Attend		ไม่เรียน Not Attend			
	รวม Total	ชาย Male	หญิง Female	รวม Total	ชาย Male	หญิง Female	ชาย Male	หญิง Female		
E การทำงานในการให้บริการที่ก่อให้เกิดรายได้ของครัวเรือน	6.6	6.6	6.5	4.1	3.0	4.8	7.1	7.1	7.0	E Work for household providing services for income
201 การจัดเตรียมและการจำหน่ายอาหารและเครื่องดื่ม	4.7	4.3	5.1	4.4	2.8	5.0	4.8	4.5	5.1	201 Preparing and selling food
202 การขายของเบ็ดเตล็ด การขายตามบ้าน การขายตามข้างถนน การรับราย	6.2	6.6	5.9	3.7	3.1	4.3	6.9	7.5	6.3	202 Petty trading; door-to-door vending
211 การประกอบ ดัดจับปรับสิ่งเครื่องใช้ บำรุงรักษา และการซ่อมแซมเครื่องใช้เครื่องจักรกล	5.1	5.2	2.7	5.2	5.2	-	5.1	5.2	2.7	211 Fitting, installing, tool setting, maintaining
212 การซ่อมแซมยานพาหนะ	6.3	6.3	5.5	3.0	3.0	-	6.4	6.4	5.5	212 Repair of vehicles
213 การซ่อมแซมของใช้ส่วนบุคคล	7.4	7.8	5.2	-	-	-	7.4	7.8	5.2	213 Repair of personal goods
214 การซ่อมแซมของใช้ในครัวเรือน	3.2	3.2	-	1.7	1.7	-	8.7	8.7	-	214 Repair of household goods
221 การให้เช่าห้อง ที่พัก และการให้บริการที่เกี่ยวข้อง	1.0	0.6	1.1	0.7	0.6	1.0	1.1	-	1.1	221 Renting out rooms
222 การให้กู้ยืมและการกับเงิน การแลกเปลี่ยนเงินตราต่างประเทศ	1.3	1.3	-	-	-	-	1.3	1.3	-	222 Lending and collecting money
223 การพิมพ์ การประมวลผลคำ การเขียนโปรแกรม การลงรหัสข้อมูล	5.7	7.3	4.2	2.7	3.1	2.4	10.0	10.3	9.3	223 Typing, word processing, programming, encoding
224 การทำบัญชี การลงบัญชี การให้บริการด้านกฎหมาย และการให้บริการที่เกี่ยวข้อง	6.6	8.5	6.3	6.7	-	6.7	6.6	8.5	6.1	224 Accounting, bookkeeping, legal
225 การสอนพิเศษ	-	-	-	-	-	-	-	-	-	225 Tutoring
226 การให้บริการทางการแพทย์และทันตกรรม	-	-	-	-	-	-	-	-	-	226 Provision of medical
227 การให้บริการดูแลและบำบัดรักษาโรค	-	-	-	-	-	-	-	-	-	227 Provision of nursing
231 การให้บริการดูแลส่วนบุคคล	6.7	5.8	7.5	4.0	1.3	6.1	6.8	6.0	7.6	231 Provision of personal care services
232 การให้บริการดูแลสุขภาพโดยบุคคลที่ไม่ใช่บุคลากร	7.0	-	7.0	-	-	-	7.0	-	7.0	232 Provision of non-professional health care
241 การขนส่งสินค้า	7.0	7.0	-	-	-	-	7.0	7.0	-	241 Transporting goods
242 การขนส่งผู้โดยสาร	3.2	2.9	8.2	-	-	-	3.2	2.9	8.2	242 Transporting passengers
251 การให้บริการชำระค่าใช้จ่ายในครัวเรือน	1.0	1.0	-	-	-	-	1.0	1.0	-	251 Providing paid domestic services
261 การฝึกอบรมและการศึกษาที่เกี่ยวข้องกับการทำงานในกิจกรรมการให้บริการ	7.0	-	7.0	-	-	-	7.0	-	7.0	261 Training and studies related to work
271 การทำงานทำในกิจการของครัวเรือนที่กิจการบริการให้บริการ	1.7	-	1.7	-	-	-	1.7	-	1.7	271 Looking for work in service activities in household enterprise
281 การเดินทางที่เกี่ยวข้องกับกิจกรรมการให้บริการที่ไม่ได้ขายได้	1.4	1.5	1.2	1.0	1.1	1.0	1.4	1.5	1.2	281 Travel related
299 การทำงานในการให้บริการที่ไม่ได้ขายได้ของครัวเรือน ซึ่งไม่ได้จัดประเภทไว้ในอื่น	7.2	5.4	7.9	1.4	1.4	-	8.1	9.6	7.9	299 Others

ตารางที่ 5 เวลาที่ใช้โดยเฉลี่ยของประชากรอายุตั้งแต่ 10-30 ปี จำแนกตามกิจกรรมที่ทำ การเรียน และเพศ ภาคตะวันออกเฉียงเหนือ (ต่อ)

TABLE 5 AVERAGE TIME OF PARTICIPANTS 10-30 YEARS BY SELECTED ACTIVITY, ATTENDING SCHOOL AND SEX, NORTHEASTERN REGION (Contd.)

หน่วยเป็นชั่วโมงต่อวัน : Hour per day

กิจกรรมหลัก	ยอดรวม						การเรียน / Attending School				Main Activity
	Total			เรียน Attend			ไม่เรียน Not Attend				
	รวม Total	ชาย Male	หญิง Female	รวม Total	ชาย Male	หญิง Female	รวม Total	ชาย Male	หญิง Female		
K การเข้าร่วมทางด้านวัฒนธรรม การบันเทิง และการกีฬา	2.9	2.8	3.0	2.8	2.8	3.0	3.5	3.2	3.6	K Attending/visiting cultural, entertainment and sports events/venues	
651 การเข้าชมพิพิธภัณฑ์ ห้องแสดงงานศิลป์ อุทยานประวัติศาสตร์หรือวัฒนธรรม	2.6	3.3	2.4	2.7	3.3	2.4	1.7	-	1.7	651 Visit museum	
652 การเข้าชมภาพยนตร์	2.2	2.3	2.0	2.2	2.4	2.0	2.3	2.3	-	652 Attendance at movies	
653 การเข้าชมการแสดงละคร การแสดงโขน/มโนห์รา การแสดงบัลเลต์ การแสดงดนตรี	-	-	-	-	-	-	-	-	-	653 Attendance at theatre	
659 การเข้าชมทางด้านวัฒนธรรมอื่นๆ	2.7	2.5	2.9	2.6	2.5	2.9	3.0	-	3.0	659 Attendance at other specified mass cultural events	
661 การเข้าชมสวนสัตว์ สวนพฤกษศาสตร์ ศูนย์อนุรักษ์งานแสดงสินค้า งานเทศกาล สวนสนุก	3.5	3.7	2.3	3.5	3.7	2.3	-	-	-	661 Attendance/visit to zoo, animal park	
671 การเข้าชมการแข่งขันกีฬาอาชีพ	0.5	-	0.5	0.5	-	0.5	-	-	-	671 Attendance at professional sports events	
672 การเข้าชมการแข่งขันกีฬาสมัครเล่น	0.9	0.9	-	0.9	0.9	-	-	-	-	672 Attendance at amateur sports events	
681 การเดินทางที่เกี่ยวข้องกับการเข้าชม ทางด้านวัฒนธรรม การบันเทิง และการกีฬา	1.5	1.4	1.5	1.6	1.4	1.5	1.0	1.6	0.8	681 Travel related	
699 การเข้าร่วมหรือเข้าชม สถานที่ด้านวัฒนธรรม การบันเทิง การกีฬา	2.2	2.3	1.9	2.2	2.3	1.9	-	-	-	699 Others	
L งานอดิเรก การเล่นเกม และกิจกรรมยามว่างอื่นๆ	2.1	2.3	1.6	2.1	2.3	1.6	2.3	2.7	0.5	L Hobbies, games and other pastime activities	
701 ทักษะศิลป์	2.6	2.6	-	1.7	1.7	-	2.9	2.9	-	701 Visual arts	
702 วรรณคดีได้แก่ การเขียนหนังสือ วรรณคดี ประพันธ์	1.2	1.3	1.1	1.1	-	1.1	1.3	1.3	-	702 Literary arts	
703 ศิลปการแสดง (การเต้นรำ การดนตรี การแสดงละคร)	1.8	1.8	3.0	2.1	2.1	3.0	1.0	1.0	-	703 Performing arts	
711 การทำงานอดิเรกที่ใช้ความสามารถและความเชี่ยวชาญเฉพาะด้าน	2.5	3.1	0.9	1.0	-	0.9	2.9	3.1	0.5	711 Technical hobbies	
721 การเล่นเกมเดี่ยว	1.3	1.4	1.0	1.4	1.5	1.0	0.9	1.0	0.8	721 Solo games	
722 การเล่นเกม นกกระดาน	1.2	1.2	-	0.8	0.8	-	1.8	1.8	-	722 Card games, board games	
723 การเล่นเกมคอมพิวเตอร์ วิดีโอเกม ผู้เล่นเกมคอมพิวเตอร์	1.8	2.0	1.3	1.8	2.0	1.3	1.3	1.4	0.8	723 Computer games	
724 การเล่นเกมหรือการแข่งขัน	2.1	2.3	1.7	2.0	2.2	1.7	3.9	4.0	1.0	724 Social/group games	
728 การเล่นเกมหรือการแข่งขัน	0.5	0.5	-	0.5	0.5	-	-	-	-	728 Gambling	
731 การเดินทางที่เกี่ยวข้องกับงานอดิเรก การเล่นเกม และกิจกรรมยามว่างอื่นๆ	0.9	1.0	0.6	1.0	1.1	0.6	0.5	0.6	0.2	731 Travel related	
749 งานอดิเรก การเล่นเกม และกิจกรรมยามว่างอื่นๆ ซึ่งมิได้จัดประเภทไว้ในที่อื่น	2.2	2.2	-	2.2	2.2	-	-	-	-	749 Others	

ตารางที่ 6 เวลาที่ใช้โดยเฉลี่ยของประชากรอายุตั้งแต่ 10 ปีขึ้นไป จำแนกตามกิจกรรมหลัก และระดับการศึกษาที่สำเร็จ ภาคตะวันออกเฉียงเหนือ (ต่อ)
 TABLE 6 AVERAGE TIME OF PARTICIPANTS 10 YEARS OF AGE AND OVER BY MAIN ACTIVITY AND EDUCATIONAL ATTAINMENT, NORTHEASTERN REGION (Contd.)

หน่วยเป็นชั่วโมงต่อวัน - Hour per day

กิจกรรมหลัก Main Activity	มัธยมศึกษาตอนปลาย Upper Secondary Level										อุดมศึกษา Higher Level			ไม่ทราบ Others Unknown	
	รวม Total	ไม่มี การศึกษา None	ต่ำกว่า ประถมศึกษา Less than Elementary	ประถมศึกษา Elementary		มัธยมศึกษา Lower Secondary		มัธยมศึกษา General/ Academic		สายอาชีพ Vocational Teacher Training		สายอาชีพ Higher Technical Education			สายอาชีพ Teacher Training
				ต่ำกว่า ประถมศึกษา Less than Elementary	ประถมศึกษา Elementary	มัธยมศึกษา Lower Secondary	มัธยมศึกษา General/ Academic	สายอาชีพ Vocational Teacher Training	สายอาชีพ Higher Technical Education	สายอาชีพ Teacher Training					
E การทำงานในการให้บริการที่ก่อให้เกิดรายได้ของครัวเรือน	6.9	7.0	6.6	7.4	7.3	7.0	7.0	5.0	5.2	6.9	7.8	5.2	-	5.4	E Work for household providing services for income
201 การจัดเตรียมและการจำหน่ายอาหารและเครื่องดื่ม	5.3	5.2	5.6	5.4	5.6	4.8	3.9	-	-	5.2	5.1	2.6	-	-	201 Preparing and selling food
202 การขายของเบ็ดเตล็ด การขายตามบ้าน การขายตามข้างถนน การขาย	6.5	4.9	6.4	6.9	6.5	6.6	4.4	5.2	-	6.9	7.6	6.4	-	5.4	202 Petty trading, door-to-door vending
211 การประกอบ ติดตั้ง ปรับปรุงสิ่งที่มี นวัตกรรมและการซ่อมแซมเครื่องใช้ของเครื่องใช้ภายใน	5.0	0.8	5.4	5.0	4.2	6.7	7.4	-	-	3.0	4.8	2.7	-	-	211 Fitting, installing, tool setting, maintaining
212 การซ่อมแซมยานพาหนะ	5.7	7.0	3.8	5.9	6.9	6.1	3.7	-	-	6.9	5.8	5.1	-	-	212 Repair of vehicles
213 การซ่อมแซมของใช้ส่วนบุคคล	4.0	-	1.0	4.0	7.3	5.1	5.7	-	-	-	8.4	-	-	-	213 Repair of personal goods
214 การซ่อมแซมของใช้ในครัวเรือน	5.7	-	3.0	9.0	1.0	8.0	9.0	-	-	8.3	8.6	-	-	-	214 Repair of household goods
221 การให้เช่าห้อง ที่พัก และการให้บริการที่เกี่ยวข้อง	2.2	-	4.1	0.5	1.4	10.7	-	-	-	1.0	0.6	2.8	-	-	221 Renting out rooms
222 การให้กู้ยืมและการรับเงิน การแลกเปลี่ยนเงินตราต่างประเทศ	3.5	-	6.6	-	2.8	3.5	-	-	-	0.9	4.0	-	-	-	222 Lending and collecting money
223 การพิมพ์ การประมวลผลคำ การเขียนโปรแกรม การลงรหัสข้อมูล	5.5	-	3.1	5.1	9.7	4.2	3.4	-	-	2.8	7.2	4.2	-	-	223 Typing, word processing, programming, encoding
224 การทำบัญชี การลงบัญชี การให้บริการด้านกฎหมาย และการให้บริการที่เกี่ยวข้อง	3.7	-	5.1	7.9	2.9	2.3	6.5	-	-	5.2	1.8	0.8	-	-	224 Accounting, bookkeeping, legal
225 การสอนพิเศษ	4.0	-	-	-	1.3	-	-	-	-	10.5	-	2.1	-	-	225 Tutoring
226 การให้บริการทางการแพทย์และทันตกรรม	5.2	-	-	-	-	-	-	-	-	6.2	4.0	-	-	-	226 Provision of medical
227 การให้บริการดูแลและบำบัดรักษาโรค	3.3	-	2.0	-	8.8	-	-	-	-	4.7	5.1	6.3	-	-	227 Provision of nursing
231 การให้บริการดูแลสุขภาพส่วนบุคคล	5.9	5.4	4.8	8.0	6.6	5.0	2.2	-	-	5.1	6.9	3.2	-	-	231 Provision of personal care services
232 การให้บริการสุขภาพโดยบุคคลที่ไม่ใช่ผู้เชี่ยวชาญ	6.4	1.8	-	-	-	9.8	-	-	-	-	1.0	-	-	-	232 Provision of non-professional health care
241 การขนส่งสินค้า	6.1	-	7.3	5.8	6.9	7.8	0.7	-	-	-	-	1.0	-	-	241 Transporting goods
242 การขนส่งผู้โดยสาร	6.0	-	6.7	6.7	3.0	7.0	7.7	-	-	0.3	1.0	9.5	-	-	242 Transporting passengers
251 การให้บริการชำระค่าใช้สอยในครัวเรือน	1.7	0.3	2.2	-	-	1.0	-	-	-	1.3	-	-	-	-	251 Providing paid domestic services
261 การฝึกอบรมและการศึกษาที่เกี่ยวข้องกับการทำงานในกิจกรรมการให้บริการ	4.3	-	0.3	4.5	-	-	0.3	-	-	-	-	-	-	-	261 Training and studies related to work
271 การหางานทำในกิจการของครัวเรือนที่ทำการเกษตรกรรมให้บริการ	2.6	-	2.4	2.7	-	1.0	-	-	-	8.0	0.3	-	-	-	271 Looking for work in service activities in household enterprise
281 การเดินทางที่เกี่ยวข้องกับการให้บริการที่ก่อให้เกิดรายได้	1.5	1.6	1.4	1.6	1.6	1.2	0.9	-	-	1.6	1.5	0.9	-	-	281 Travel related
299 การทำงานในการให้บริการที่ก่อให้เกิดรายได้ของครัวเรือน ซึ่งมิได้จัดประเภทไว้ในที่อื่น	7.7	-	7.4	8.0	8.1	7.1	3.5	-	-	7.0	9.1	-	-	-	299 Others

ตารางที่ 7 เวลาที่ใช้โดยเฉลี่ยของประชากรอายุตั้งแต่ 10 ปีขึ้นไป จำนวนตามกิจกรรมหลัก และศาสนา ภาคตะวันออกเฉียงเหนือ

TABLE 7 AVERAGE TIME OF PARTICIPANTS 10 YEARS OF AGE AND OVER BY MAIN ACTIVITY AND RELIGION, NORTHEASTERN REGION

หน่วยเป็นชั่วโมงต่อวัน : Hour per day

กิจกรรมหลัก	ศาสนา Religion				ยอดรวม Total	อื่น ๆ Others	Main Activity
	พุทธ Buddha	คริสต์ Christ	อิสลาม Islam				
A การทำงานในหน่วยงานเอกชน รัฐวิสาหกิจ รัฐบาล องค์การที่ไม่แสวงหากำไร (ทำงานในระบบ)							
001 การทำงานในอาชีพหลัก	7.7	6.6	9.5	-	7.7	-	A Formal sector work
002 การทำงานนอกอาชีพของ ที่มีลักษณะเดียวกับการทำงานในอาชีพหลัก	7.4	7.7	8.3	-	7.4	-	001 Working time in main job
003 พนักงานฝึกหัด การฝึกงานและการฝึกงานอื่นที่เกี่ยวข้อง	4.9	-	-	-	4.9	-	002 Working time in other jobs
006 การหยุดพักในช่วงสั้นๆ และกิจกรรมนอกในช่วงเวลาสั้นๆ ขณะทำงาน	6.3	-	-	-	6.3	-	003 Working time as apprentice, intern and related positions
008 การอบรมและการศึกษาศึกษาที่เกี่ยวข้องกับการทำงานในระบบ	0.6	-	-	-	0.6	-	006 Short breaks and interruptions from work
011 การหยุดในช่วงก่อนหรือหลังการทำงาน	1.7	-	-	-	1.7	-	008 Training and studies in relation to work in the "formal sector"
012 การหยุดพักกลางวัน	1.0	0.5	-	-	1.0	-	011 Idle time before/after work
021 การทำงานนอกระบบ	0.7	0.5	0.3	-	0.7	-	012 Lunch break from work
022 การหาข้อมูลหรือการจัดตั้งธุรกิจในระบบ	1.3	-	-	-	1.3	-	021 Looking for work in the "formal sector"
031 การเดินทางที่เกี่ยวข้องกับการทำงานในระบบ	0.6	-	-	-	0.6	-	022 Looking for/setting up business in the "formal sector"
049 การทำงานในระบบ ซึ่งมีได้แก่ประเภทไว้ในที่อื่น	1.1	1.2	0.8	-	1.1	-	031 Travel related to work in the "formal sector"
B การทำงานในกิจกรรมการผลิตขั้นต้นของครัวเรือน							
051 การปลูกธัญพืชและผลไม้ พืชผักสวนครัว	-	-	-	-	-	-	049 Others
052 การเลี้ยงสัตว์ การผลิตผลิตภัณฑ์จากสัตว์ การบริการสัตว์บาล	7.2	7.5	-	-	7.2	-	B Work for household in primary production activities
053 การล่าสัตว์ การดักสัตว์ และการผลิตหนังสัตว์	6.3	7.3	-	-	6.3	-	051 Growing of crops and trees; kitchen gardening
054 การทำของป่า การตัดไม้ การหาเห็ด และกิจกรรมการทำป่าไม้อื่นๆ	3.1	2.0	-	-	3.1	-	052 Farming of animals
055 การประมง การเลี้ยงสัตว์น้ำ การเพาะเลี้ยงสัตว์น้ำ	3.0	1.0	-	-	3.0	-	053 Hunting, trapping and production of animal skins
056 การทำเหมืองแร่และเหมืองหิน	2.9	2.0	-	-	2.9	-	054 Gathering of wild products
057 การเก็บ กักและการจัดสรรน้ำ	3.1	0.4	-	-	3.1	-	055 Fishing
058 การขุดลอกและกำจัดน้ำ	-	-	-	-	-	-	056 Mining and quarrying
061 การขุดลอกและกำจัดน้ำ	2.2	-	-	-	2.2	-	057 Collecting water
062 การขุดลอกและกำจัดน้ำ	2.7	0.2	-	-	2.7	-	058 Training and studies in relation to work
063 การขุดลอกและกำจัดน้ำ	1.4	0.9	-	-	1.4	-	061 Purchasing/acquiring inputs
064 การขุดลอกและกำจัดน้ำ	3.4	3.2	-	-	3.4	-	062 Selling/disposing of outputs
065 การขุดลอกและกำจัดน้ำ	2.9	-	-	-	2.9	-	071 Looking for work in primary production
066 การขุดลอกและกำจัดน้ำ	0.5	-	-	-	0.5	-	072 Looking for/setting up business in primary production
067 การขุดลอกและกำจัดน้ำ	1.2	1.1	-	-	1.2	-	081 Travel related to primary production
068 การขุดลอกและกำจัดน้ำ	6.9	-	-	-	6.9	-	089 Others

ตารางที่ 7 เวลาที่ใช้โดยเฉลี่ยของประชากรอายุตั้งแต่ 10 ปีขึ้นไป จำนวนตามกิจกรรมหลัก และศาสนา ภาคตะวันออกเฉียงเหนือ (ต่อ)

TABLE 7 AVERAGE TIME OF PARTICIPANTS 10 YEARS OF AGE AND OVER BY MAIN ACTIVITY AND RELIGION, NORTHEASTERN REGION (Contd.)

หน่วยเป็นชั่วโมงต่อวัน : Hour per day

กิจกรรมหลัก	ศาสนา Religion				ยอดรวม Total	อื่น ๆ Others	Main Activity
	พุทธ Buddha	คริสต์ Christ	อิสลาม Islam	อื่น ๆ Others			
E การทำงานในการให้บริการที่ก่อให้เกิดรายได้ของครัวเรือน							E Work for household providing services for income
201 การจัดเตรียมและการจำหน่ายอาหารและเครื่องดื่ม	7.0	3.5	9.2	9.2	6.9	-	201 Preparing and selling food
202 การขายของเบ็ดเตล็ด การขายตามบ้าน การขายตามห้างถนน การเช่าขาย	5.3	2.5	6.6	6.6	5.3	-	202 Petty trading, door-to-door vending
211 การประกอบติดตั้งปรับตั้งเครื่องใช้บำรุงรักษา และการซ่อมแซมเครื่องใช้เครื่องจักรกล	6.5	5.8	6.8	6.8	6.5	-	211 Fitting, installing, tool setting, maintaining
212 การซ่อมแซมยานพาหนะ	5.0	2.2	-	-	5.0	-	212 Repair of vehicles
213 การซ่อมแซมของใช้ส่วนบุคคล	5.7	-	-	8.8	5.7	-	213 Repair of personal goods
214 การซ่อมแซมของใช้ในครัวเรือน	4.0	-	-	-	4.0	-	214 Repair of household goods
221 การให้เช่าห้อง ที่พัก และการให้บริการที่เกี่ยวข้อง	5.7	-	-	-	5.7	-	221 Renting out rooms
222 การให้ยืมและการกู้เงิน การแลกเปลี่ยนเงินตราต่างประเทศ	2.2	-	-	-	2.2	-	222 Lending and collecting money
223 การพิมพ์ การประมวลผลคำ การเขียนโปรแกรม การลงรหัสตีพิมพ์	3.5	-	-	-	3.5	-	223 Typing, word processing, programming, encoding
224 การทำบัญชี การลงบัญชี การให้บริการด้านกฎหมาย และการให้บริการที่เกี่ยวข้อง	5.5	-	-	-	5.5	-	224 Accounting, bookkeeping, legal
225 การสอนพิเศษ	3.7	-	-	-	3.7	-	225 Tutoring
226 การให้บริการทางการแพทย์และทันตกรรม	4.0	-	-	-	4.0	-	226 Provision of medical
227 การให้บริการดูแลและบำบัดรักษาโรค	5.2	-	-	-	5.2	-	227 Provision of nursing
231 การให้บริการดูแลส่วนบุคคล	3.3	-	-	-	3.3	-	231 Provision of personal care services
232 การให้บริการดูแลสุขภาพโดยบุคคลที่ไม่ใช่ผู้เชี่ยวชาญ	5.9	8.0	-	-	6.4	-	232 Provision of non-professional health care
241 การขนส่งสินค้า	6.4	-	-	-	6.4	-	241 Transporting goods
242 การขนส่งผู้โดยสาร	6.1	-	-	-	6.0	-	242 Transporting passengers
251 การให้บริการชำระค่าใช้จ่ายในครัวเรือน	6.0	7.3	-	-	1.7	-	251 Providing paid domestic services
261 การฝึกอบรมและการศึกษาที่เกี่ยวข้องกับการทำงานในกิจกรรมการให้บริการ	1.7	-	-	-	4.3	-	261 Training and studies related to work
271 การทำงานทั่วไปในกิจการของครัวเรือนที่หักกิจกรรมการให้บริการ	4.3	-	-	-	2.6	-	271 Looking for work in service activities in household enterprise
281 การเดินทางที่เกี่ยวข้องกับกิจกรรมการให้บริการที่เกี่ยวข้องให้เกิดรายได้	2.6	-	-	-	1.5	0.3	281 Travel related
299 การทำงานในการให้บริการที่ก่อให้เกิดรายได้ของครัวเรือน ที่มิได้จัดประเภทไว้ในที่อื่น	1.5	1.3	0.5	-	7.7	-	299 Others

ตารางที่ 7 เวลาที่ใช้โดยเฉลี่ยของประชากรอายุตั้งแต่ 10 ปีขึ้นไป จำแนกตามกิจกรรมหลัก และศาสนา ภาคตะวันออกเฉียงเหนือ (ต่อ)

TABLE 7 AVERAGE TIME OF PARTICIPANTS 10 YEARS OF AGE AND OVER BY MAIN ACTIVITY AND RELIGION, NORTHEASTERN REGION (Contd.)

หน่วยเป็นชั่วโมงต่อวัน : Hour per day

กิจกรรมหลัก	ศาสนา Religion				ยอดรวม Total	Main Activity
	พุทธ Buddha	คริสต์ Christ	อิสลาม Islam	อื่น ๆ Others		
F การให้บริการในครัวเรือนของตนเอง โดยไม่ได้รับค่าตอบแทน						F Providing unpaid domestic services for own final use within household
301 การจัดการด้านอาหาร และการทำความสะอาดของเครื่องใช้ในครัว	2.2	2.4	1.9	-	2.2	301 Food management
302 การทำความสะอาดและการดูแลรักษาที่อยู่อาศัยและบริเวณ	1.5	1.3	1.2	-	1.5	302 Cleaning and upkeep of dwelling
303 การตกแต่ง การบำรุงรักษา และการซ่อมแซมสิ่งๆ ที่อยู่ ด้วยตนเอง	0.9	0.8	0.8	-	0.9	303 Do-it-yourself decoration, maintenance
304 การดูแลสิ่งของ ทำความสะอาดของเท้า ซักผ้า ซักผ้า ตลอดจนการซ่อมแซม	1.1	1.6	0.5	-	1.1	304 Care of textiles and footwear
305 การจัดการครัวเรือนที่เกี่ยวข้อง	1.3	-	-	-	1.3	305 Household management
306 การดูแลสัตว์เลี้ยง	0.9	1.3	-	-	0.9	306 Pet care
311 การซื้อสิ่งหรือการซื้อสินค้าและบริการที่เกี่ยวข้อง	0.7	0.7	1.0	-	0.7	311 Shopping for/purchasing of goods
312 การจัดหาบริการและกิจกรรมที่เกี่ยวข้อง	1.7	5.3	-	-	1.7	312 Shopping for/availing of services
331 การเดินทางที่เกี่ยวข้องกับการให้บริการในครัวเรือนตนเอง โดยไม่ได้รับค่าตอบแทน	0.9	0.6	0.8	-	0.9	331 Travel related
349 การบริการในครัวเรือนของตน โดยไม่ได้รับค่าตอบแทน ซึ่งมิได้จัดประเภทไว้ในที่อื่น	-	-	-	-	-	349 Others
G การให้บริการดูแลสมาชิกในครัวเรือน โดยไม่ได้รับค่าตอบแทน						G Providing unpaid care-giving services to household members
351 การดูแลด้านร่างกายของเด็ก ได้แก่ การอาบน้ำ แต่งตัว และโภชนาการ เป็นต้น	3.2	4.0	1.7	-	3.2	351 Caring for children-physical care
352 การสอน การอบรม ให้คำแนะนำ ตลอดจนการให้ความช่วยเหลือเด็ก	3.3	3.8	-	-	3.3	352 Teaching, training, helping children
353 การรับส่งเด็กไปยังสถานที่ต่างๆ	2.1	1.0	-	-	2.1	353 Accompanying children to places
354 การดูแลด้านจิตใจของเด็ก (การดูแลรักษาอาการ)	0.8	0.8	1.3	-	0.8	354 Minding children
361 การดูแลด้านร่างกายของผู้สูงอายุ คนป่วย และคนพิการ	2.6	-	-	-	2.6	361 Caring for adults : physical care
362 การดูแลด้านอารมณ์ของผู้สูงอายุ คนป่วย และคนพิการ	2.7	3.6	-	-	2.7	362 Caring for adults : emotional support
363 การรับส่งผู้ใหญ่ไปยังสถานที่ต่างๆ	1.9	-	-	-	1.9	363 Accompanying adults to places
381 การเดินทางที่เกี่ยวข้องกับการให้บริการดูแลสมาชิกในครัวเรือน โดยไม่ได้รับค่าตอบแทน	1.0	1.3	-	-	1.0	381 Travel related
399 การให้บริการดูแลสมาชิกในครัวเรือน โดยไม่ได้รับค่าตอบแทน ซึ่งมิได้จัดประเภทไว้ในที่อื่น	0.7	-	0.3	-	0.7	399 Others

ตารางที่ 7 เวลาที่ใช้โดยเฉลี่ยของประชากรอายุตั้งแต่ 10 ปีขึ้นไป จำนวนตามกิจกรรมหลัก และศาสนา ภาคตะวันออกเฉียงเหนือ (ต่อ)

TABLE 7 AVERAGE TIME OF PARTICIPANTS 10 YEARS OF AGE AND OVER BY MAIN ACTIVITY AND RELIGION, NORTHEASTERN REGION (Contd.)

หน่วยเป็นชั่วโมงต่อวัน : Hour per day

กิจกรรมหลัก	ศาสนา Religion				ยอดรวม Total	อื่น ๆ Others	Main Activity
	พุทธ Buddha	คริสต์ Christ	อิสลาม Islam				
H การให้บริการชุมชนและการให้ความช่วยเหลือครัวเรือนอื่น	2.5	1.7	-	2.5	H Providing community services and help to other households		
401 การให้ความช่วยเหลือครัวเรือนอื่นด้านบริการรักษาและการจัดการครัวเรือน	2.5	1.7	-	2.0	401 Household maintenance and management		
402 การให้ความช่วยเหลือครัวเรือนอื่นด้านการซื้อปัจจัยหรือการจัดการซื้อสินค้าและบริการ	2.2	-	-	-	402 Shopping for / purchasing of goods		
403 การให้ความช่วยเหลือครัวเรือนอื่นด้านภาคก่อสร้าง การปรับปรุง และการซ่อมแซมที่อยู่อาศัยและสิ่งปลูกสร้างอื่นๆ	4.4	-	-	-	403 Construction		
404 การให้ความช่วยเหลือครัวเรือนอื่นด้านภาคซ่อมแซมเครื่องอุปโภคบริโภคและของใช้ในครัวเรือน	1.4	-	-	-	404 Repairs of consumer		
405 การให้ความช่วยเหลือครัวเรือนอื่นด้านธุรกิจฟาร์มและด้านการจ้างงาน โดยไม่ได้รับค่าตอบแทน	3.9	-	-	-	405 Unpaid help in business/farm		
406 การให้ความช่วยเหลือครัวเรือนอื่นด้านภาคดูแลเด็ก	5.0	-	-	-	406 Childcare as help to other households		
407 การให้ความช่วยเหลือครัวเรือนอื่นด้านการดูแลผู้สูงอายุ	2.4	-	-	-	407 Adult care as help to other households		
408 การให้ความช่วยเหลือครัวเรือนอื่นด้านการขนส่ง	1.1	-	-	-	408 Transportation		
411 การให้บริการที่ชุมชน เช่น การทำอาหารเพื่อร่วมฉลองกับชุมชน เป็นต้น	0.8	1.5	-	-	411 Community-organized work		
412 การให้บริการซ่อมแซมถนน อาคาร ทำความสะอาด การปรับและเตรียมพื้นที่ในชุมชน	3.0	-	-	-	412 Work on road/building repair		
413 การจัดตั้งและการให้บริการที่ชุมชนในการให้ความช่วยเหลือให้กับหมู่บ้าน ท้องถิ่น	3.5	-	-	-	413 Organizing working on community-based assistance to villages sub-locations		
414 การจัดตั้งและการให้บริการที่ชุมชนในการให้ความช่วยเหลือแก่ครอบครัวและบุคคล	1.4	-	-	-	414 Organizing working on community-based assistance to families and individuals		
421 การทำงานอาสาสมัครให้กับองค์กร (ไม่ได้ให้ความช่วยเหลือบุคคลอื่นโดยตรง)	0.8	-	-	0.5	421 Volunteer work for organizations		
422 การทำงานอาสาสมัครในนามขององค์กร (ให้ความช่วยเหลือบุคคลอื่นโดยตรง)	3.2	-	-	-	422 Volunteer work through organizations		
431 การเข้าร่วมประชุม	2.2	-	-	-	431 Attendance in meetings		
441 การมีส่วนร่วมในชุมชนและความรับผิดชอบที่เกี่ยวข้อง	2.0	-	-	-	441 Involvement in civic		
481 การเดินทางที่เกี่ยวข้องกับการให้บริการชุมชนและการให้ความช่วยเหลือครัวเรือนอื่น	1.4	-	-	-	481 Travel related		
499 การให้บริการชุมชนและการให้ความช่วยเหลือครัวเรือนอื่น ซึ่งมิได้จัดประเภทไว้ในที่อื่น	0.5	-	-	-	499 Others		

ตารางที่ 7 เวลาที่ใช้โดยเฉลี่ยของประชากรอายุตั้งแต่ 10 ปีขึ้นไป จำนวนตามกิจกรรมหลัก และศาสนา ภาคตะวันออกเฉียงเหนือ (ต่อ)

TABLE 7 AVERAGE TIME OF PARTICIPANTS 10 YEARS OF AGE AND OVER BY MAIN ACTIVITY AND RELIGION, NORTHEASTERN REGION (Contd.)

หน่วยเป็นชั่วโมงต่อวัน : Hour per day

กิจกรรมหลัก	ศาสนา Religion				ยอดรวม Total
	พุทธ Buddha	คริสต์ Christ	อิสลาม Islam	อื่น ๆ Others	
I การเรียนรู้					
501 การเรียนตั้งแต่อนุบาล ประถม มัธยม อาชีวฯ ดุสิตศึกษา การศึกษาผู้ใหญ่ และศึกษาเฉพาะทาง	7.5	6.8	8.3	-	7.5
502 การหยุดพักหรือเรียนในที่ 501	6.1	6.1	7.0	-	6.1
503 การศึกษาดำเนินในระบบการศึกษาทางไกล (วิดีโอ สื่อทางเสียง ระบบออนไลน์)	0.8	0.5	-	-	0.8
511 การทำกาบ้าน การทบทวนหลักสูตร การเรียนพิเศษ วนศรษาวิจัยที่เกี่ยวข้องกับการศึกษาในระบบ	1.6	1.2	-	-	1.6
521 การศึกษาเพิ่มเติม การศึกษานอกระบบ และวิชาต่าง ๆ ในระหว่างช่วงเวลาว่าง	1.0	0.7	-	-	1.0
531 การฝึกอบรมและการศึกษาเพื่อพัฒนาอาชีพและวิชาชีพ	1.9	1.9	-	-	1.9
571 การทำกิจกรรมอื่นๆ ที่เกี่ยวข้องกับกิจกรรมการเรียนรู้	0.8	0.9	0.3	-	0.8
581 การเดินทางที่เกี่ยวข้องกับการเรียนรู้	1.1	0.8	1.0	-	1.1
599 กิจกรรมการเรียนรู้ ซึ่งมิได้จัดประเภทไว้ในที่อื่น	-	-	-	-	-
J การเข้าสังคมและการมีส่วนร่วมในชุมชน					
601 การพูด การสนทนา และการพักรักษา	1.8	1.7	-	-	1.8
602 กิจกรรมการเข้าสังคม และการพบปะสังสรรค์	1.5	1.5	-	-	1.5
603 การอ่านและการเขียนจดหมาย	2.0	1.4	-	-	2.0
604 การไม่เข้าสังคมหรือการต่อต้านสังคมหรือการละทิ้งสังคมในแง่ลบ ได้แก่ การเข้าร่วมประท้วง คัดค้าน	3.3	3.3	-	-	3.3
621 การมีส่วนร่วมในการฉลองเหตุการณ์ด้านสังคมหรือกิจกรรมหรือประเพณีวัฒนธรรมหรือประวัติศาสตร์ของชุมชน	0.5	0.5	-	-	0.5
622 การมีส่วนร่วมในพิธีหรือกิจกรรมของชุมชน (ไม่ใช่ทางศาสนา)	3.0	3.0	-	-	3.0
623 การมีส่วนร่วมในงานสังคมของชุมชน (งานดนตรี งานเต้นรำ เป็นต้น)	3.0	3.0	-	-	3.0
631 การเดินทางที่เกี่ยวข้องกับการเข้าสังคมและการมีส่วนร่วมในชุมชน	2.4	2.4	-	-	2.4
649 การเข้าสังคมและการมีส่วนร่วมในชุมชน ซึ่งมิได้จัดประเภทไว้ในที่อื่น	0.9	0.9	3.5	-	0.9

ตารางที่ 7 เวลาที่ใช้โดยเฉลี่ยของประชากรอายุตั้งแต่ 10 ปีขึ้นไป จำแนกตามกิจกรรมหลัก และศาสนา ภาคตะวันออกเฉียงเหนือ (ต่อ)

TABLE 7 AVERAGE TIME OF PARTICIPANTS 10 YEARS OF AGE AND OVER BY MAIN ACTIVITY AND RELIGION, NORTHEASTERN REGION (Contd.)

หน่วยเป็นชั่วโมงต่อวัน : Hour per day

กิจกรรมหลัก	ศาสนา Religion				ยอดรวม Total	Main Activity
	พุทธ Buddha	คริสต์ Christ	อิสลาม Islam	อื่น ๆ Others		
K การเข้าชมทางด้านวัฒนธรรม การบันเทิง และการกีฬา						K Attending/visiting cultural, entertainment and sports events/venues
651 การเข้าชมพิพิธภัณฑ์ ห้องแสดงงานศิลป์ อุทยานประวัติศาสตร์หรือวัฒนธรรม	2.8	-	-	-	2.8	651 Visit museum
652 การเข้าชมภาพยนตร์	2.6	-	-	-	2.6	652 Attendance at movies
653 การเข้าชมการแสดงละคร การแสดงโขน ละคร การแสดงดนตรี	2.3	-	-	-	2.3	653 Attendance at theatre
659 การเข้าชมทางด้านวัฒนธรรมอื่นๆ	-	-	-	-	-	659 Attendance at other specified mass cultural events
661 การเข้าชมสวนสัตว์ สวนพฤกษศาสตร์ ศูนย์นันทนาการ งานเทศกาล สวนสนุก	3.0	-	-	-	3.0	661 Attendance/visit to zoo, animal park
671 การเข้าชมการแข่งขันกีฬาอาชีพ	2.8	-	-	-	2.8	671 Attendance at professional sports events
672 การเข้าชมการแข่งขันกีฬาสมัครเล่น	0.5	-	-	-	0.5	672 Attendance at amateur sports events
681 การเดินทางที่เกี่ยวข้องกับการเข้าชม ทางด้านวัฒนธรรม การบันเทิง และการกีฬา	1.4	-	-	-	1.4	681 Travel related
689 การเข้าชมหรือเข้าชม สถานที่ด้านวัฒนธรรม การบันเทิง การกีฬา	1.5	-	-	-	1.5	689 Others
L งานอดิเรก การเล่นเกม และกิจกรรมยามว่างอื่นๆ	2.1	1.7	-	-	2.1	L Hobbies, games and other pastime activities
701 จัดดอกไม้	2.1	-	-	-	2.1	701 Visual arts
702 วรรณศิลป์/ได้แก่ การเขียนหนังสือ วรรณคดี ประพันธ์	3.0	-	-	-	3.0	702 Literary arts
703 ศิลปการแสดง (การแสดง การเต้นรำ การดนตรี การแสดงละคร)	1.2	-	-	-	1.2	703 Performing arts
711 การทำงานอดิเรกที่ใช้ความสามรถและความเชี่ยวชาญเฉพาะด้าน	1.7	0.8	-	-	1.7	711 Technical hobbies
721 การเล่นเกมเดี่ยว	2.4	-	-	-	2.4	721 Solo games
722 การเล่นเกม หมกกระดาน	1.2	-	-	-	1.2	722 Card games, board games
723 การเล่นเกมคอมพิวเตอร์ วิดีโอเกม ตู้เกมหยอดเหรียญ	1.3	-	-	-	1.3	723 Computer games
724 การเล่นเกมกลุ่ม	1.7	2.0	-	-	1.7	724 Social/group games
728 การเล่นพนันหรือการเสี่ยงโชค	2.1	0.5	-	-	2.1	728 Gambling
731 การเดินทางที่เกี่ยวข้องกับงานอดิเรก การเล่นเกม และกิจกรรมยามว่างอื่นๆ	2.5	-	-	-	2.5	731 Travel related
749 งานอดิเรก การเล่นเกม และกิจกรรมยามว่างอื่นๆ ซึ่งมิได้จัดประเภทไว้ในที่อื่น	0.9	-	-	-	0.9	749 Others
	2.2	-	-	-	2.2	

ตารางที่ 7 เวลาที่ใช้โดยเฉลี่ยของประชากรอายุตั้งแต่ 10 ปีขึ้นไป จำนวนตามกิจกรรมหลัก และศาสนา ภาคตะวันออกเฉียงเหนือ (ต่อ)

TABLE 7 AVERAGE TIME OF PARTICIPANTS 10 YEARS OF AGE AND OVER BY MAIN ACTIVITY AND RELIGION, NORTHEASTERN REGION (Contd.)

หน่วยเป็นชั่วโมงต่อวัน : Hour per day

กิจกรรมหลัก	ศาสนา Religion				ยอดรวม Total	ศาสนา Religion	Main Activity
	พุทธ Buddha	คริสต์ Christ	อิสลาม Islam	อื่น ๆ Others			
M. การเล่นกีฬาในร่มและกีฬากลางแจ้ง การอบรม และกิจกรรมที่เกี่ยวข้อง							
751 การเดินและการเดินทางไกล การวิ่งจ็อกกิ้งและการวิ่งออกกำลังกาย	1.7	1.6	-	0.5	1.7	M	Indoor and outdoor sports participation and related courses
752 การขี่จักรยาน การเล่นสเก็ต การเล่นสกีคอบอร์ด	1.3	1.5	-	0.5	1.3		751 walking and hiking
753 การเล่นแอโรบิค การเล่นโยคะ การยกน้ำหนัก และโปรแกรมฟิตเนสอื่นๆ	1.2	-	-	-	1.2		752 Biking, skating
754 การเล่นกีฬาประเภทเดียวที่มีอุปกรณ์เป็นอุปกรณ์	1.0	-	-	-	1.0		753 Aerobics, yoga and other fitness
755 การเล่นกีฬาประเภทที่มีอุปกรณ์เป็นอุปกรณ์	1.4	0.8	-	-	1.4		754 Ball games, individual sports
756 การเล่นกีฬาประเภทที่มีอุปกรณ์เป็นอุปกรณ์	1.7	1.9	-	-	1.7		755 Ball games, team sports
757 การเล่นกีฬาทางน้ำ	1.2	-	-	-	1.2		756 Water sports
758 การเล่นกีฬาฤดูหนาว การเล่นกีฬาน้ำแข็ง และการเล่นกีฬาน้ำแข็ง	-	-	-	-	-		757 Winter/snow sports
759 การเล่นกีฬาที่มีการปะทะกันระหว่างผู้เล่น	2.7	2.7	-	-	2.7		758 Contact sports
760 การขี่ม้า	-	-	-	-	-		762 Horseback-riding
761 การขับรถเพื่อความเพลิดเพลิน การขี่จักรยานเสือภูเขา	1.1	1.2	-	-	1.1		763 Pleasure drives, sightseeing
762 การเล่นกีฬาและกิจกรรมที่เกี่ยวข้อง	2.0	-	-	-	2.0		764 Sports related
763 การเดินทางที่เกี่ยวข้องกับการเล่นกีฬาในร่มและกีฬากลางแจ้ง การอบรม และกิจกรรมที่เกี่ยวข้อง	0.6	0.3	-	-	0.6		781 Travel related
764 การเล่นกีฬาในร่มและกีฬากลางแจ้ง และกิจกรรมที่เกี่ยวข้อง ซึ่งไม่ได้จัดประเภทไว้ในที่อื่น	1.3	1.3	-	-	1.3		789 Others
N สื่อสารมวลชน	2.6	2.7	2.5	3.2	2.6	N	Mass media
801 การอ่านหนังสือ	1.6	1.1	-	-	1.6		801 Reading books
802 การอ่านสิ่งพิมพ์ที่ออกตามกำหนดเวลา ได้แก่ หนังสือพิมพ์ นิตยสาร วารสาร เป็นต้น	0.9	-	-	-	0.9		802 Reading periodicals
803 การอ่านสิ่งพิมพ์อื่นๆ	3.4	-	-	-	3.4		809 Reading other specified materials
804 การชมหรือการฟังโทรทัศน์	2.5	2.7	2.5	3.2	2.5		811 Watching/listening to television
805 การชมหรือการฟังวิดีโอ ซีดี ดีวีดี วีซีดี	2.0	-	-	-	2.0		812 Watching/listening to video
806 การฟังวิทยุ	1.4	1.1	-	-	1.4		821 Listening to radio programmes
807 การฟังเสียงอื่นๆ	1.5	2.0	-	-	1.5		822 Listening to other audio media
808 การใช้เทคโนโลยีคอมพิวเตอร์เพื่อการทำงาน	2.1	-	-	-	2.1		831 Using computer technology for reading
809 การใช้เทคโนโลยีคอมพิวเตอร์เพื่อการทำงานและรับฟัง	1.9	-	-	-	1.9		832 Using computer technology for video/audio
810 การใช้เทคโนโลยีคอมพิวเตอร์เพื่อการทำงานและรับฟัง	2.2	-	-	-	2.2		833 Surfing the internet, downloading, Uploading
811 การใช้ห้องสมุด	0.7	-	-	-	0.7		841 Visiting library
812 การเดินทางที่เกี่ยวข้องกับการใช้สื่อมวลชน	0.7	-	-	-	0.7		881 Travel related
813 สื่อมวลชนอื่น ๆ	-	-	-	-	-		899 Others

ตารางที่ 8 เวลาที่ใช้โดยเฉลี่ยของประชากรอายุตั้งแต่ 15 ปีขึ้นไป จำแนกตามกิจกรรมหลัก และอาชีพ ภาคตะวันออกเฉียงเหนือ
 TABLE 8 AVERAGE TIME OF PARTICIPANTS 15 YEARS OF AGE AND OVER BY MAIN ACTIVITY AND OCCUPATION, NORTHEASTERN REGION

หน่วยเป็นชั่วโมงต่อวัน : Hour per day

กิจกรรมหลัก	อาชีพ Occupation											Main Activity
	ผู้บริหารและผู้บริหาร		นักวิทยาศาสตร์		ช่างเทคนิค		ช่างฝีมือ		ช่างเครื่องจักร		คนงานทั่วไป	
	Legislators & Managers	Profes-sional	Technicians	Clerks	Service Workers	Agricultural & Fishery	Craft & related trades	Plant & Machine operators	Elementary occupations	Not classifiable		
A การทำงานในหน่วยงานเอกชน รัฐวิสาหกิจ รัฐบาล องค์การที่ไม่แสวงหากำไร (ทำงานในระบบ)	7.9	6.7	8.8	8.9	9.1	8.8	3.0	7.8	9.8	9.4	10.8	A. Formal sector work
001 การทำงานในอาชีพหลัก	7.5	6.4	7.1	6.9	7.5	7.9	4.7	8.0	7.9	8.4	9.0	001 Working time in main job
002 การทำงานในอาชีพรองที่มีลักษณะเดียวกับการทำงานในอาชีพหลัก	4.9	0.8	2.1	4.7	8.5	2.8	5.7	-	2.2	0.8	-	002 Working time in other jobs
003 พักงานสัปดาห์ การฝึกงานและอาชีพที่งานอื่นที่เกี่ยวข้อง	0.5	-	0.5	-	-	-	-	-	-	-	-	003 Working time as apprentice, intern and related positions
006 การหยุดพักในช่วงสั้นๆ และการหยุดงานในช่วงเวลาสั้นๆ ระหว่างทำงาน	0.6	0.7	0.6	0.6	0.6	1.0	0.4	0.4	1.2	0.8	-	006 Short breaks and interruptions from work
008 การอบรมและการศึกษาที่เกี่ยวข้องกับการทำงานในระบบ	1.7	3.8	1.4	0.5	-	1.1	-	-	1.7	1.7	-	008 Training and studies in relation to work in the "formal sector"
011 การหยุดในช่วงก่อนหรือหลังการทำงาน	1.1	0.5	1.3	0.9	1.6	0.6	0.7	0.9	1.3	1.4	-	011 Idle time before/after work
012 การหยุดพักกลางวัน	0.7	0.7	0.7	0.8	0.8	0.7	0.7	0.7	0.8	0.7	0.5	012 Lunch break from work
021 การทำงานทั่วไปในระบบ	1.0	0.2	0.6	0.8	-	0.9	1.0	0.5	-	-	-	021 Looking for work in the "formal sector"
022 การหาข้อมูลหรือการจัดซื้อจัดจ้างในระบบ	0.6	-	-	-	-	0.2	1.0	-	-	-	-	022 Looking for/setting up business in the "formal sector"
031 การเดินทางที่เกี่ยวข้องกับการทำงานในระบบ	1.1	1.2	1.0	1.2	1.1	1.2	0.8	1.2	1.4	1.0	1.3	031 Travel related to work in the "formal sector"
049 การทำงานในระบบ ซึ่งมีได้แก่ประเภทที่ไม่ชัดเจน	-	-	-	-	-	-	-	-	-	-	-	049 Others
B การทำงานในกิจกรรมการผลิตขั้นต้นของครัวเรือน	7.5	6.1	3.8	1.8	5.9	4.5	7.9	3.2	6.2	6.4	-	B. Work for household in primary production activities
051 การปลูกพืชและต้นไม้ พืชผักสวนครัว	6.5	5.4	3.4	1.1	5.4	3.6	6.6	3.0	5.3	6.2	-	051 Growing of crops and trees; kitchen gardening
052 การเลี้ยงสัตว์ การผลิตผลิตภัณฑ์จากสัตว์ การบริการสัตวบาล	3.2	2.3	1.3	1.8	7.1	2.8	3.4	1.8	2.3	2.7	-	052 Farming of animals
053 การล่าสัตว์ การล่าสัตว์ และการผลิตหนังสัตว์	3.0	5.0	-	2.8	-	4.6	2.9	4.4	2.5	3.3	-	053 Hunting, trapping and production of animal skins
054 การทำของป่า การตัดไม้ การหาเห็ด และกิจกรรมการทำป่าไม้อื่นๆ	2.8	2.1	0.8	-	-	3.1	2.8	2.1	1.7	3.1	-	054 Gathering of wild products
055 การประมง การเลี้ยงสัตว์น้ำ การเพาะเลี้ยงสัตว์น้ำ	3.1	3.6	9.3	5.8	1.2	2.9	3.2	2.1	4.1	1.4	-	055 Fishing
056 การทำเหมืองแร่และเหมืองหิน	-	-	-	-	-	-	-	-	-	-	-	056 Mining and quarrying
057 การเก็บ กัก และการจัดสรรน้ำส่วนน้ำ	2.2	1.2	-	-	2.7	0.8	2.2	-	2.1	-	-	057 Collecting water
058 การอบรมและการศึกษาที่เกี่ยวข้องกับการทำงานในกิจกรรมการผลิตขั้นต้นของครัวเรือน	2.8	-	-	-	-	-	2.8	-	-	-	-	058 Training and studies in relation to work
061 การจัดซื้อหรือจัดหาวัตถุดิบเพื่อใช้สำหรับกิจกรรมการผลิตขั้นต้นของครัวเรือน	1.2	0.9	-	-	0.8	1.2	1.3	1.1	2.5	0.3	-	061 Purchasing/acquiring inputs
062 การขายหรือการกำหนดราคาผลผลิตที่ได้จากกิจกรรมการผลิตขั้นต้นของครัวเรือน	3.5	8.0	0.3	-	-	3.2	3.7	-	-	0.8	-	062 Selling/disposing of outputs
071 การหางานทำในกิจกรรมของครัวเรือนที่ทำการกรรมการผลิตขั้นต้น	2.8	-	0.5	-	-	-	3.0	-	-	1.0	-	071 Looking for work in primary production
072 การหาข้อมูลหรือการจัดซื้อจัดจ้างในกิจการของครัวเรือนที่ทำการกรรมการผลิตขั้นต้น	0.5	-	-	-	-	-	0.5	-	-	-	-	072 Looking for/setting up business in primary production
081 การเดินทางที่เกี่ยวข้องกับการกรรมการผลิตขั้นต้นของครัวเรือน	1.2	1.3	1.3	1.0	0.7	1.0	1.2	1.0	1.1	1.1	-	081 Travel related to primary production
099 การทำงานในกิจกรรมการผลิตขั้นต้นของครัวเรือน ซึ่งมิได้จัดประเภทไว้ในที่อื่น	6.9	-	-	-	-	-	-	-	6.9	-	-	099 Others

ตารางที่ 8 เวลาที่ใช้โดยเฉลี่ยของประชากรอายุตั้งแต่ 15 ปีขึ้นไป จำแนกตามกิจกรรมหลัก และอาชีพ ภาคตะวันออกเฉียงเหนือ (ต่อ)
 TABLE 8 AVERAGE TIME OF PARTICIPANTS 15 YEARS OF AGE AND OVER BY MAIN ACTIVITY AND OCCUPATION, NORTHEASTERN REGION (Contd.)

หน่วยเป็นชั่วโมงต่อวัน : Hour per day

กิจกรรมหลัก	อาชีพ Occupation										คนงานที่มี ได้งานทำ ในหมวดอื่น Not classifiable	Main Activity
	ผู้บัญญัติกฎหมาย และผู้จัดการ Legislators & Managers	วิชาชีพ ด้านต่างๆ Profes- sional	วิชาชีพ ด้านเทคนิค Technicians	เสมียน Clerks	พนักงาน บริการ Service Workers	ด้านเกษตร และประมง Agricultural & Fishery	ด้านความ สามารถทาง ฝีมือ Craft & related trades	ผู้ปฏิบัติงาน โรงงานเครื่องจักร Plant & Machine operators	อาชีพอื่น Elementary occupations	คนงานที่มี ได้งานทำ ในหมวดอื่น Not classifiable		
E การทำงานในการให้บริการที่ก่อให้เกิดรายได้ของครัวเรือน	7.2	8.2	4.5	4.8	4.6	8.3	3.0	7.1	7.2	7.9	-	E Work for household providing services for income
201 การจัดเตรียมและการจำหน่ายอาหารและเครื่องดื่ม	5.5	6.7	4.1	1.5	0.9	6.4	2.2	4.5	2.6	4.7	-	201 Preparing and selling food
202 การขายของมีเดิลล์ การขายตามบ้าน การขายตามข้างถนน การเช่าขาย	6.8	7.6	4.3	2.5	1.5	7.5	3.5	3.8	3.2	6.8	-	202 Petty trading, door-to-door vending
211 การประกอบติดตั้ง มีรับติดตั้งเครื่องใช้ บำรุงรักษา และการซ่อมแซมเครื่องใช้เครื่องใช้ต่าง	5.0	5.2	1.0	2.1	2.7	2.8	2.6	6.6	3.8	1.3	-	211 Fitting, installing, tool setting, maintaining
212 การซ่อมแซมยานพาหนะ	5.7	6.7	-	8.0	-	2.3	1.8	7.1	3.4	5.4	-	212 Repair of vehicles
213 การซ่อมแซมของใช้ส่วนบุคคล	4.0	7.0	-	-	-	-	-	6.4	1.3	-	-	213 Repair of personal goods
214 การซ่อมแซมของใช้ในครัวเรือน	6.9	6.2	-	-	-	3.7	3.9	8.4	-	-	-	214 Repair of household goods
221 การให้เช่าห้อง ที่พัก และการให้บริการที่เกี่ยวข้อง	2.6	2.4	1.1	4.1	1.5	5.3	0.5	-	-	-	-	221 Renting out rooms
222 การกู้ยืมและการเก็บเงิน การแลกเปลี่ยนเงินตราต่างประเทศ	3.5	3.4	-	-	4.6	0.9	-	-	-	-	-	222 Lending and collecting money
223 การพิมพ์ การประมวลผลคำ การเขียนโปรแกรม การลงรหัสข้อมูล	6.5	9.4	4.0	2.0	8.3	2.2	2.5	8.0	3.2	-	-	223 Typing, word processing, programming, encoding
224 การทำบัญชี การให้บริการด้านกฎหมาย และการให้บริการที่เกี่ยวข้อง	3.7	2.9	7.5	6.6	7.1	1.2	-	8.1	-	-	-	224 Accounting, bookkeeping, legal
225 การสอนพิเศษ	4.0	-	4.4	-	-	1.3	-	-	-	-	-	225 Tutoring
226 การให้บริการทางการแพทย์และทันตกรรม	5.2	9.8	4.0	-	8.0	-	-	-	-	-	-	226 Provision of medical
227 การให้บริการดูแลและบำบัดรักษาโรค	3.9	5.7	4.3	2.5	-	7.8	-	-	-	-	-	227 Provision of nursing
231 การให้บริการดูแลส่วนบุคคล	6.2	7.7	0.8	6.5	0.2	6.4	7.2	6.3	2.3	6.2	-	231 Provision of personal care services
232 การให้บริการดูแลสุขภาพโดยไม่คิดค่าไม่มีผู้ใช้บริการ	6.4	-	1.0	1.8	-	9.8	-	-	-	-	-	232 Provision of non-professional health care
241 การขนส่งสินค้า	6.1	-	-	-	-	5.0	3.8	0.3	7.9	5.3	-	241 Transporting goods
242 การขนส่งผู้โดยสาร	6.0	2.0	-	-	11.8	6.1	2.3	3.9	7.0	7.8	-	242 Transporting passengers
251 การให้บริการชำระค่าใช้ภายในครัวเรือน	1.7	1.3	-	-	-	-	2.1	-	-	1.0	-	251 Providing paid domestic services
261 การฝึกอบรมและการศึกษาที่เกี่ยวข้องกับการทำงานในกิจกรรมการให้บริการ	4.3	0.3	-	-	-	0.3	2.5	7.0	-	-	-	261 Training and studies related to work
271 การหางานทำในกิจการของครัวเรือนที่กิจการเป็นการให้บริการ	2.6	-	-	8.0	-	4.3	4.0	-	3.6	1.6	-	271 Looking for work in service activities in household enterprise
281 การเดินทางที่เกี่ยวข้องกับกิจกรรมการให้บริการที่ก่อให้เกิดรายได้	1.5	1.7	1.4	1.5	0.9	1.3	1.2	1.3	1.5	2.0	-	281 Travel related
299 การทำงานในการให้บริการที่ก่อให้เกิดรายได้ของครัวเรือน ซึ่งมีได้เฉพาะแก่บ้านที่อื่น	7.7	8.2	-	8.8	2.6	7.5	-	7.9	1.3	5.6	-	299 Others

ตารางที่ 8 เวลาที่ใช้โดยเฉลี่ยของประชากรอายุตั้งแต่ 15 ปีขึ้นไป จำนวนตามกิจกรรมหลัก และอาชีพ ภาคตะวันออกเฉียงเหนือ (ต่อ)
 TABLE 8 AVERAGE TIME OF PARTICIPANTS 15 YEARS OF AGE AND OVER BY MAIN ACTIVITY AND OCCUPATION, NORTHEASTERN REGION (Contd.)

หน่วยเป็นชั่วโมงต่อวัน : Hour per day

กิจกรรมหลัก	อาชีพ Occupation										คนงานที่มี ได้งานทำ ในหมวดอื่น Not classifiable	Main Activity
	ผู้บัญญัติกฎหมาย และ ผู้จัดการ Legislators & Managers	วิชาชีพ ด้านต่างๆ Profes- sional	วิศวกร ด้านเทคนิค Technicians	เสมียน Clerks	พนักงาน บริการ Service Workers	ด้านการเกษตร และประมง Agricultural & Fishery	ช่างฝีมือ และช่าง Craft & related trades	ผู้ปฏิบัติงาน โรงงานเครื่องจักร Plant & Machine operators	อาชีพ พื้นฐาน Elementary occupations	คนงานที่มี ได้งานทำ ในหมวดอื่น Not classifiable		
F การให้บริการในครัวเรือนของตนเอง โดยไม่ได้รับค่าตอบแทน	2.2	1.8	2.2	1.9	2.2	2.3	2.0	1.8	2.0	0.3	F	Providing unpaid domestic services for own final use within household
301 การจัดการด้านอาหาร และการทำความสะอาดสิ่งของเครื่องใช้ในครัว	1.6	1.4	1.4	1.3	1.2	1.4	1.5	1.1	1.3	0.3		301 Food management
302 การทำความสะอาดและการดูแลรักษาที่อยู่อาศัยและบริเวณ	0.9	0.9	0.8	0.9	0.9	0.9	0.7	1.1	0.9	-		302 Cleaning and upkeep of dwelling
303 การตกแต่ง และการบำรุงรักษา และการซ่อมแซมเล็กๆ น้อยๆ ด้วยตนเอง	1.1	1.2	0.7	1.0	0.9	1.2	2.2	1.3	0.9	-		303 Do-it-yourself decoration, maintenance
304 การดูแลสิ่งทอ ทำความสะอาดรองเท้า ซักผ้ารีดผ้าตัดต่อจนการซ่อมแซม	1.0	1.0	1.3	1.1	1.3	1.1	0.8	0.9	0.9	-		304 Care of textiles and footwear
305 การจัดการทรัพย์สินที่เสียหาย	1.5	1.0	0.9	-	1.0	1.7	1.3	1.2	0.8	-		305 Household management
306 การดูแลสัตว์เลี้ยง	0.8	1.0	0.6	0.8	0.9	0.8	1.3	1.3	0.4	-		306 Pet care
311 การซื้อสิ่งหรือการตัดซื้อสินค้าและกิจการที่เกี่ยวข้อง	0.7	0.6	0.8	0.7	0.7	0.8	0.5	0.7	0.6	-		311 Shopping for/purchasing of goods
312 การจัดหาบริการและกิจการที่เกี่ยวข้อง	2.2	0.7	2.7	-	5.3	2.2	-	-	0.2	-		312 Shopping for/availing of services
331 การเดินทางที่เกี่ยวข้องกับการให้บริการในครัวเรือนตนเอง โดยไม่ได้รับค่าตอบแทน	0.9	0.8	0.9	0.9	0.6	0.8	0.9	0.7	1.1	-		331 Travel related
349 การบริการในครัวเรือนของตนเอง โดยไม่ได้รับค่าตอบแทน ซึ่งมิได้จัดประเภทไว้ในที่อื่น	-	-	-	-	-	-	-	-	-	-		349 Others
G การให้บริการดูแลสมาชิกในครัวเรือน โดยไม่ได้รับค่าตอบแทน	2.2	2.2	1.4	2.2	1.5	2.4	1.8	1.8	2.1	2.0	G	Providing unpaid caregiving services to household members
351 การดูแลด้านร่างกายของเด็ก ได้แก่ การอาบน้ำ แต่งตัว และป้อนอาหาร เป็นต้น	2.3	2.5	1.2	2.7	1.5	2.5	2.4	2.0	1.9	-		351 Caring for children-physical care
352 การสอน การอบรม ใช้คำแนะนำ ตลอดจนการให้ความช่วยเหลือเด็ก	1.7	1.1	1.2	1.5	0.9	1.2	2.1	1.7	1.7	-		352 Teaching, training, helping children
353 การรับส่งเด็กไปยังสถานที่ต่างๆ	0.7	0.7	0.7	0.5	0.7	0.6	0.6	0.5	0.8	-		353 Accompanying children to places
354 การดูแลด้านจิตใจของเด็ก (การดูแลกิริยาอาการ)	2.0	2.5	0.6	-	1.5	3.2	2.5	0.6	1.4	2.0		354 Minding children
361 การดูแลด้านร่างกายของผู้สูงอายุ คนป่วย และคนพิการ	1.9	0.3	1.6	2.5	0.5	1.4	1.9	2.8	1.0	-		361 Caring for adults : physical care
362 การดูแลด้านอารมณ์ของผู้สูงอายุ คนป่วย และคนพิการ	1.9	-	2.5	1.5	-	0.8	4.0	-	-	-		362 Caring for adults : emotional support
363 การรับส่งผู้สูงอายุไปยังสถานที่ต่างๆ	1.2	0.4	0.9	1.8	1.0	1.7	1.1	0.7	1.0	-		363 Accompanying adults to places
381 การเดินทางที่เกี่ยวข้องกับการให้บริการดูแลสมาชิกในครัวเรือน โดยไม่ได้รับค่าตอบแทน	0.6	0.6	0.5	1.0	0.7	0.7	0.5	0.5	0.6	-		381 Travel related
399 การให้บริการดูแลสมาชิกในครัวเรือน โดยไม่ได้รับค่าตอบแทน ซึ่งมิได้จัดประเภทไว้ในที่อื่น	-	-	-	-	-	-	-	-	-	-		399 Others

ตารางที่ 8 เวลาที่ใช้โดยเฉลี่ยของประชากรอายุตั้งแต่ 15 ปีขึ้นไป จำแนกตามกิจกรรมหลัก และอาชีพ ภาคตะวันออกเฉียงเหนือ (ต่อ)
 TABLE 8 AVERAGE TIME OF PARTICIPANTS 15 YEARS OF AGE AND OVER BY MAIN ACTIVITY AND OCCUPATION, NORTHEASTERN REGION (Contd.)

หน่วยเป็นชั่วโมงต่อวัน : Hour per day

กิจกรรมหลัก	อาชีพ Occupation										คนงานที่มี ได้จำแนกไว้ ในหมวดอื่น Not classifiable	Main Activity
	ผู้บัญญัติกฎหมาย และผู้จัดการ Legislators & Managers	วิชาชีพ ด้านต่างๆ Profes- sional	วิชาชีพ ด้านเทคนิค Technicians	เสมียน Clerks	พนักงาน บริการ Service Workers	ด้านการเกษตร และประมง Agricultural & Fishery	ช่างฝีมือ และช่าง Craft & related trades	ผู้ปฏิบัติงาน โรงงานเครื่องจักร Plant & Machine operators	อาชีพอื่น ฐานต่างๆ Elementary occupations	คนงานที่มี ได้จำแนกไว้ ในหมวดอื่น Not classifiable		
H การให้บริการชุมชนและการให้ความช่วยเหลือครัวเรือนอื่น	2.5	3.9	2.4	2.0	2.0	1.9	2.5	0.9	4.5	2.6	-	H Providing community services and help to other households
401 การให้ความช่วยเหลือครัวเรือนอื่นด้านกัญชาและการจัดการครัวเรือน	2.2	2.8	2.1	2.8	1.6	2.6	2.4	2.3	3.0	1.2	-	401 Household maintenance and management
402 การให้ความช่วยเหลือครัวเรือนอื่นด้านการซื้อสิ่งของและสิ่งปลูกสร้างอื่นๆ	2.5	2.4	-	1.3	-	1.6	3.1	-	-	-	-	402 Shopping for / purchasing of goods
403 การให้ความช่วยเหลือครัวเรือนอื่นด้านการก่อสร้าง และการซ่อมแซมที่อยู่อาศัยและสิ่งปลูกสร้างอื่นๆ	4.0	-	3.2	-	-	2.3	3.2	8.8	-	-	-	403 Construction
404 การให้ความช่วยเหลือครัวเรือนอื่นด้านการซ่อมแซมเครื่องอุปโภคบริโภคและของใช้ในครัวเรือน	1.5	-	1.8	-	-	-	1.9	0.5	2.0	-	-	404 Repairs of consumer
405 การให้ความช่วยเหลือครัวเรือนอื่นด้านธุรกิจหรือทำงาน โดยไม่ได้รับค่าตอบแทน	3.8	-	3.0	5.9	1.5	0.8	4.4	-	-	3.6	-	405 Unpaid help in business/farm
406 การให้ความช่วยเหลือครัวเรือนอื่นด้านการดูแลเด็ก	4.6	-	0.8	-	0.5	0.7	5.0	4.1	4.2	5.0	-	406 Childcare as help to other households
407 การให้ความช่วยเหลือครัวเรือนอื่นด้านการดูแลผู้ใหญ่	2.8	2.3	2.8	-	0.2	2.5	2.8	3.0	1.4	5.2	-	407 Adult care as help to other households
408 การให้ความช่วยเหลือครัวเรือนอื่นด้านการขนส่ง	2.1	-	-	-	-	-	2.1	-	-	-	-	408 Transportation
411 การให้บริการที่ชุมชน เช่น การทำอาหารเพื่อร่วมฉลองกับชุมชน เป็นต้น	0.8	0.5	0.3	0.2	-	1.2	0.9	0.6	0.5	0.5	-	411 Community-organized work
412 การให้บริการที่ชุมชน อาคาร ทำความสะอาด การปรับและเตรียมพื้นที่ในชุมชน	3.0	2.5	0.8	-	-	2.2	2.8	-	0.2	4.0	-	412 Work on road/building repair
413 การจัดตั้งและการให้บริการที่ชุมชนในการให้ความช่วยเหลือให้กับหมู่บ้าน พ้องถิ่น	3.4	1.7	-	-	-	-	3.6	-	-	-	-	413 Organizing working on community-based assistance to villages sub-locations
414 การจัดตั้งและการให้บริการที่ชุมชนในการให้ความช่วยเหลือแก่ครอบครัวและบุคคล	0.9	2.2	-	-	-	1.8	4.7	0.2	-	-	-	414 Organizing working on community-based assistance to families and individuals
421 การทำงานอาสาสมัครให้กับองค์กร (ไม่ให้ความช่วยเหลือบุคคลอื่นโดยตรง)	0.8	2.4	0.8	0.7	-	0.8	1.0	0.3	0.2	0.3	-	421 Volunteer work for organizations
422 การทำงานอาสาสมัครในนามขององค์กร (ให้ความช่วยเหลือบุคคลอื่นโดยตรง)	2.3	-	-	-	-	-	2.3	-	-	-	-	422 Volunteer work through organizations
431 การเข้าร่วมประชุม	2.3	3.3	2.6	-	-	-	1.9	-	-	-	-	431 Attendance in meetings
441 การมีส่วนร่วมในชุมชนและความรับผิดชอบที่เกี่ยวข้อง	2.1	3.2	-	1.6	-	2.1	1.9	-	-	-	-	441 Involvement in civic
481 การเดินทางที่เกี่ยวข้องกับการให้บริการที่ชุมชนและการให้ความช่วยเหลือครัวเรือนอื่น	1.4	1.4	1.0	1.6	0.5	0.8	0.8	1.1	5.7	4.1	-	481 Travel related
499 การให้บริการชุมชนและการให้ความช่วยเหลือครัวเรือนอื่น ซึ่งมีได้จัดประเภทไว้ในที่อื่น	0.2	-	-	-	-	-	0.2	-	-	-	-	499 Others

ตารางที่ 9 เวลาที่ใช้โดยเฉลี่ยของประชากรอายุตั้งแต่ 15 ปีขึ้นไป จำนวนตามกิจกรรมหลัก และอุตสาหกรรม ภาคตะวันออกเฉียงเหนือ (ต่อ)

TABLE 9 AVERAGE TIME OF PARTICIPANTS 15 YEARS OF AGE AND OVER BY MAIN ACTIVITY AND INDUSTRY, NORTHEASTERN REGION (Contd.)

อุตสาหกรรม Sector	กิจกรรม Activity	อุตสาหกรรม Industry													รวม Total	อุตสาหกรรม Industry										
		การเกษตร Agriculture	การประมง Fishing	การขุดแร่ Mining & Quarrying	การถลุง Smelting	การผลิตไฟฟ้าและแก๊ส Electricity, Gas & Water supply	การก่อสร้าง Construction	ค้าปลีกและค้าส่ง Wholesale & Retail trade	โรงแรมและภัตตาคาร Hotels & Restaurants	การขนส่ง Transport	การสื่อสาร & Communication	การธนาคาร Financial	อสังหาริมทรัพย์และเช่า Real estate & Renting	บริการสาธารณะและบริหาร Public administration & Defence			การศึกษา Education	สุขภาพและสังคม Health & Social work	ชุมชน Other community & Social	ครัวเรือน Private households	องค์กร Extrabudgetary	ไม่ทราบ Unknown				
C	การทำงานในครัวเรือนที่ไม่ใช่การผลิตภาคปฐมภูมิ Work for household in non-primary production activities	101 การประกอบอาหารและเครื่องดื่ม Cooking and drinking	3.8	1.7	-	7.0	-	2.3	3.7	4.4	4.6	2.5	1.7	2.6	1.4	2.0	1.8	0.5	-	-	-	-	-	-	-	
		102 การซักผ้า Washing	2.6	0.7	-	3.9	-	1.2	3.5	3.7	2.6	-	0.3	4.5	-	-	-	-	-	-	-	-	-	-	-	-
		103 การทำความสะอาดบ้าน Household cleaning	5.0	-	-	6.8	-	1.0	-	5.1	-	-	-	1.2	3.0	-	-	-	-	-	-	-	-	-	-	-
		104 การซักเสื้อผ้าและเครื่องนุ่งห่ม Washing clothes and laundry	6.2	-	-	6.9	-	-	6.3	0.7	3.5	2.5	3.3	-	3.4	1.7	-	-	-	-	-	-	-	-	-	-
		105 การทำความสะอาดบ้าน Household cleaning	3.3	1.5	-	7.1	-	5.9	3.8	-	5.9	-	6.2	3.4	-	-	-	1.8	-	-	-	-	-	-	-	-
		106 การทำความสะอาดบ้าน Household cleaning	-	-	-	-	-	-	-	-	-	-	-	-	-	-	-	-	-	-	-	-	-	-	-	-
		107 การทำความสะอาดบ้าน Household cleaning	-	-	-	-	-	-	-	-	-	-	-	-	-	-	-	-	-	-	-	-	-	-	-	-
		108 การทำความสะอาดบ้าน Household cleaning	-	-	-	-	-	-	-	-	-	-	-	-	-	-	-	-	-	-	-	-	-	-	-	-
		109 การทำความสะอาดบ้าน Household cleaning	-	-	-	-	-	-	-	-	-	-	-	-	-	-	-	-	-	-	-	-	-	-	-	-
		110 การทำความสะอาดบ้าน Household cleaning	-	-	-	-	-	-	-	-	-	-	-	-	-	-	-	-	-	-	-	-	-	-	-	-
		111 การทำความสะอาดบ้าน Household cleaning	0.9	-	-	1.7	-	1.5	0.8	1.4	-	-	-	0.8	-	-	-	-	-	-	-	-	-	-	-	-
		112 การทำความสะอาดบ้าน Household cleaning	2.0	-	-	2.4	-	-	3.8	-	-	-	-	-	-	1.8	-	-	-	-	-	-	-	-	-	-
		113 การทำความสะอาดบ้าน Household cleaning	0.3	0.3	-	-	-	-	0.7	-	-	-	-	-	0.5	0.5	-	-	-	-	-	-	-	-	-	-
		114 การทำความสะอาดบ้าน Household cleaning	-	-	-	-	-	-	-	-	-	-	-	-	-	-	-	-	-	-	-	-	-	-	-	-
		115 การทำความสะอาดบ้าน Household cleaning	0.6	-	-	0.9	-	0.5	2.0	1.8	-	-	-	0.8	0.5	1.0	-	-	-	-	-	-	-	-	-	-
		116 การทำความสะอาดบ้าน Household cleaning	-	-	-	-	-	-	-	-	-	-	-	-	-	-	-	-	-	-	-	-	-	-	-	-
		117 การทำความสะอาดบ้าน Household cleaning	-	-	-	-	-	-	-	-	-	-	-	-	-	-	-	-	-	-	-	-	-	-	-	-
		118 การทำความสะอาดบ้าน Household cleaning	-	-	-	-	-	-	-	-	-	-	-	-	-	-	-	-	-	-	-	-	-	-	-	-
		119 การทำความสะอาดบ้าน Household cleaning	-	-	-	-	-	-	-	-	-	-	-	-	-	-	-	-	-	-	-	-	-	-	-	-
120 การทำความสะอาดบ้าน Household cleaning	-	-	-	-	-	-	-	-	-	-	-	-	-	-	-	-	-	-	-	-	-	-	-	-		
D	การทำงานในครัวเรือนที่ไม่ใช่การผลิตภาคปฐมภูมิ Work for household in non-primary production activities	121 การทำความสะอาดบ้าน Household cleaning	5.1	-	-	7.6	-	8.1	6.6	9.1	1.0	-	2.0	5.3	2.5	8.3	-	-	-	-	-	-	-	-	-	
		122 การทำความสะอาดบ้าน Household cleaning	4.3	-	-	8.7	-	6.7	6.7	-	1.0	-	-	1.0	4.3	-	-	-	-	-	-	-	-	-	-	-
		123 การทำความสะอาดบ้าน Household cleaning	5.4	-	-	6.9	-	7.5	-	8.1	-	-	-	7.7	9.7	2.5	8.0	-	-	-	-	-	-	-	-	-
		124 การทำความสะอาดบ้าน Household cleaning	8.3	-	-	-	-	6.8	-	-	-	-	-	2.7	-	-	-	-	-	-	-	-	-	-	-	-
		125 การทำความสะอาดบ้าน Household cleaning	-	-	-	-	-	-	-	-	-	-	-	-	-	-	-	-	-	-	-	-	-	-	-	-
		126 การทำความสะอาดบ้าน Household cleaning	1.1	-	-	-	-	0.3	-	-	-	-	-	-	-	-	-	-	-	-	-	-	-	-	-	-
		127 การทำความสะอาดบ้าน Household cleaning	-	-	-	-	-	-	-	-	-	-	-	-	-	-	-	-	-	-	-	-	-	-	-	-
		128 การทำความสะอาดบ้าน Household cleaning	-	-	-	-	-	-	-	-	-	-	-	-	-	-	-	-	-	-	-	-	-	-	-	-
		129 การทำความสะอาดบ้าน Household cleaning	0.9	-	-	0.7	-	4.3	-	-	-	-	-	-	0.7	-	-	-	-	-	-	-	-	-	-	-
		130 การทำความสะอาดบ้าน Household cleaning	1.1	0.9	-	0.8	-	1.1	0.5	1.0	-	-	-	0.6	-	-	-	0.3	-	-	-	-	-	-	-	-
		131 การทำความสะอาดบ้าน Household cleaning	6.8	-	-	-	-	9.7	-	-	-	-	-	-	-	-	-	-	-	-	-	-	-	-	-	-
		132 การทำความสะอาดบ้าน Household cleaning	-	-	-	-	-	-	-	-	-	-	-	-	-	-	-	-	-	-	-	-	-	-	-	-
		133 การทำความสะอาดบ้าน Household cleaning	-	-	-	-	-	-	-	-	-	-	-	-	-	-	-	-	-	-	-	-	-	-	-	-
		134 การทำความสะอาดบ้าน Household cleaning	-	-	-	-	-	-	-	-	-	-	-	-	-	-	-	-	-	-	-	-	-	-	-	-
		135 การทำความสะอาดบ้าน Household cleaning	-	-	-	-	-	-	-	-	-	-	-	-	-	-	-	-	-	-	-	-	-	-	-	-
		136 การทำความสะอาดบ้าน Household cleaning	-	-	-	-	-	-	-	-	-	-	-	-	-	-	-	-	-	-	-	-	-	-	-	-
		137 การทำความสะอาดบ้าน Household cleaning	-	-	-	-	-	-	-	-	-	-	-	-	-	-	-	-	-	-	-	-	-	-	-	-
		138 การทำความสะอาดบ้าน Household cleaning	-	-	-	-	-	-	-	-	-	-	-	-	-	-	-	-	-	-	-	-	-	-	-	-
		139 การทำความสะอาดบ้าน Household cleaning	-	-	-	-	-	-	-	-	-	-	-	-	-	-	-	-	-	-	-	-	-	-	-	-
140 การทำความสะอาดบ้าน Household cleaning	-	-	-	-	-	-	-	-	-	-	-	-	-	-	-	-	-	-	-	-	-	-	-	-		
141 การทำความสะอาดบ้าน Household cleaning	-	-	-	-	-	-	-	-	-	-	-	-	-	-	-	-	-	-	-	-	-	-	-	-		
142 การทำความสะอาดบ้าน Household cleaning	-	-	-	-	-	-	-	-	-	-	-	-	-	-	-	-	-	-	-	-	-	-	-	-		
143 การทำความสะอาดบ้าน Household cleaning	-	-	-	-	-	-	-	-	-	-	-	-	-	-	-	-	-	-	-	-	-	-	-	-		
144 การทำความสะอาดบ้าน Household cleaning	-	-	-	-	-	-	-	-	-	-	-	-	-	-	-	-	-	-	-	-	-	-	-	-		
145 การทำความสะอาดบ้าน Household cleaning	-	-	-	-	-	-	-	-	-	-	-	-	-	-	-	-	-	-	-	-	-	-	-	-		
146 การทำความสะอาดบ้าน Household cleaning	-	-	-	-	-	-	-	-	-	-	-	-	-	-	-	-	-	-	-	-	-	-	-	-		
147 การทำความสะอาดบ้าน Household cleaning	-	-	-	-	-	-	-	-	-	-	-	-	-	-	-	-	-	-	-	-	-	-	-	-		
148 การทำความสะอาดบ้าน Household cleaning	-	-	-	-	-	-	-	-	-	-	-	-	-	-	-	-	-	-	-	-	-	-	-	-		
149 การทำความสะอาดบ้าน Household cleaning	-	-	-	-	-	-	-	-	-	-	-	-	-	-	-	-	-	-	-	-	-	-	-	-		
150 การทำความสะอาดบ้าน Household cleaning	-	-	-	-	-	-	-	-	-	-	-	-	-	-	-	-	-	-	-	-	-	-	-	-		

ตารางที่ 9 เวลาที่ใช้ของประชากรอายุตั้งแต่ 15 ปีขึ้นไป จำนวนตามกิจกรรมหลัก และอุตสาหกรรม ภาคตะวันออกเฉียงเหนือ (ต่อ)
 TABLE 9 AVERAGE TIME OF PARTICIPANTS 15 YEARS OF AGE AND OVER BY MAIN ACTIVITY AND INDUSTRY, NORTHEASTERN REGION (Contd.)

อุตสาหกรรม Industry	อุตสาหกรรม Industry													รวม รวม Total	ไม่รู้ ไม่รู้ Unknown	อุตสาหกรรม Industry				
	การเกษตร Agriculture	ประมง Fishing	เหมืองแร่ Mining & Quarrying	การตัดไม้ Logging	การตัดยาง Rubber tapping	การตัดไม้ การตัดยาง การตัดไม้ การตัดยาง การตัดไม้ การตัดยาง	การตัดไม้ การตัดยาง การตัดไม้ การตัดยาง การตัดไม้ การตัดยาง	การตัดไม้ การตัดยาง การตัดไม้ การตัดยาง การตัดไม้ การตัดยาง	การตัดไม้ การตัดยาง การตัดไม้ การตัดยาง การตัดไม้ การตัดยาง	การตัดไม้ การตัดยาง การตัดไม้ การตัดยาง การตัดไม้ การตัดยาง	การตัดไม้ การตัดยาง การตัดไม้ การตัดยาง การตัดไม้ การตัดยาง	การตัดไม้ การตัดยาง การตัดไม้ การตัดยาง การตัดไม้ การตัดยาง	การตัดไม้ การตัดยาง การตัดไม้ การตัดยาง การตัดไม้ การตัดยาง							
E การทำงานในภาคบริการที่ไม่ใช่การค้าปลีก	7.2	2.9	2.2	-	7.2	-	3.7	8.3	8.5	8.1	2.2	7.3	3.2	3.8	3.3	7.2	7.1	-	8.2	E Work for household providing services for income
201 การเตรียมและแจกจ่ายอาหารและเครื่องดื่ม	5.5	2.3	0.7	-	4.8	-	4.6	3.8	7.4	3.7	0.9	4.7	2.1	2.8	1.9	3.0	-	-	2.0	201 Preparing and selling food
202 การขายปลีกสินค้า	6.8	3.2	1.1	-	3.9	-	1.5	7.6	6.5	1.8	-	2.2	2.7	4.1	1.1	4.8	-	-	2.0	202 Retail trading; door-to-door vending
211 การประกอบสินค้าขั้นสุดท้าย	5.0	2.6	-	-	7.2	-	5.7	2.7	0.5	3.1	-	3.0	2.6	1.0	-	2.2	-	-	2.1	211 Fitting, installing, tool setting, maintaining
212 การซ่อมยานพาหนะ	5.7	1.8	-	-	7.1	-	6.9	2.1	2.2	-	-	-	-	-	-	0.8	-	-	2.2	212 Repair of vehicles
213 การซ่อมแซมสิ่งอำนวยความสะดวก	4.0	-	-	-	1.4	-	-	6.6	-	4.0	-	9.5	-	-	-	-	-	-	2.3	213 Repair of personal goods
214 การซ่อมแซมสิ่งอำนวยความสะดวก	6.9	2.8	-	-	-	-	8.2	8.0	3.3	-	-	-	-	-	-	-	-	-	2.4	214 Repair of household goods
221 การให้บริการที่พัก และบริการที่เกี่ยวข้อง	2.6	0.5	-	-	-	-	-	1.5	3.0	-	2.8	4.1	-	1.3	0.8	4.8	-	-	2.2	221 Renting out rooms
222 การให้บริการที่พัก และบริการที่เกี่ยวข้อง	3.5	-	-	-	-	-	0.9	-	-	2.9	10.0	-	-	-	4.0	-	-	-	2.2	222 Lending and collecting money
223 การพิมพ์ การถ่ายภาพ และการตัดเย็บ	6.5	2.5	-	-	-	-	6.5	-	-	3.2	-	8.6	2.3	4.2	2.0	-	-	-	2.3	223 Typing, word processing, programming, encoding
224 การบัญชี	3.7	-	-	-	7.1	-	2.5	1.7	12.7	-	1.0	7.7	-	-	-	6.0	-	-	7.2	224 Accounting, bookkeeping, legal
225 การสอนพิเศษ	4.0	-	-	-	-	-	-	1.3	-	-	-	-	-	4.4	-	-	-	-	2.5	225 Tutoring
228 การให้บริการทางการแพทย์และทันตกรรม	5.2	-	-	-	-	-	-	-	-	-	-	-	-	-	5.2	-	-	-	2.6	228 Provision of medical
227 การให้บริการดูแลผู้ป่วยใน	3.9	-	-	-	-	-	8.8	-	-	-	-	-	-	-	3.6	6.3	-	-	2.7	227 Provision of nursing
231 การให้บริการดูแลผู้ป่วย	6.2	3.7	-	-	9.3	-	0.7	1.2	3.8	0.3	0.2	8.2	6.5	0.8	6.4	6.7	6.2	-	2.3	231 Provision of personal care services
232 การให้บริการดูแลผู้ป่วยในสถานพยาบาล	6.4	-	-	-	-	-	-	-	-	-	-	-	-	-	1.3	-	-	-	9.8	232 Provision of non-professional health care
241 การขนส่งสินค้า	6.1	3.8	-	-	-	-	7.5	5.7	6.3	7.4	-	-	-	-	-	7.4	-	-	2.4	241 Transporting goods
242 การขนส่งผู้โดยสาร	6.0	2.7	1.8	-	4.0	-	5.5	2.8	5.0	7.0	-	-	-	2.7	-	-	-	-	2.4	242 Transporting passengers
251 การให้บริการส่งพัสดุภัณฑ์	1.7	2.1	-	-	-	-	1.0	-	-	-	-	-	-	1.3	-	-	-	-	2.5	251 Providing paid domestic services
261 การศึกษาอบรมที่มิใช่บริการทางการศึกษา	4.3	2.5	-	-	7.0	-	-	-	0.3	-	-	-	-	-	-	-	-	-	2.8	261 Training and studies related to work
271 การทำงานในกิจการส่วนตัวหรือกิจการในครัวเรือน	2.6	4.0	-	-	-	-	1.7	0.3	4.7	-	-	8.0	-	-	1.0	4.3	-	-	2.7	271 Looking for work in service activities in household enterprise
281 การเดินทางที่มิใช่บริการสาธารณะ	1.5	1.1	0.9	-	1.9	-	0.9	1.7	1.2	1.6	1.0	1.0	1.5	0.7	1.0	1.4	1.1	-	1.0	281 Travel related
299 การทำงานในกิจการที่มิใช่บริการอื่นใด	7.7	-	-	-	8.2	-	4.3	4.9	7.2	4.2	1.0	7.6	4.0	-	-	8.5	-	-	2.9	299 Others

หน่วยนับชั่วโมงต่อวัน : Hour per day

ตารางที่ 9 เวลาที่ใช้โดยเฉลี่ยของประชากรอายุตั้งแต่ 15 ปีขึ้นไป ในงานตามกิจกรรมหลัก และอุตสาหกรรม ภาคตะวันออกเฉียงเหนือ (ต่อ)
TABLE 9 AVERAGE TIME OF PARTICIPANTS 15 YEARS OF AGE AND OVER BY MAIN ACTIVITY AND INDUSTRY, NORTHEASTERN REGION (Contd.)

อุตสาหกรรม Industry	อุตสาหกรรม Industry														รวม รวม Total	อุตสาหกรรม Industry					
	การเกษตร Agriculture	ประมง Fishing	เหมืองแร่ Mining and Quarrying	การแปรรูป Manufacturing	การผลิตไฟฟ้า Electricity, Gas and Water supply	ก่อสร้าง Construction	ค้าปลีก Wholesale and Retail trade	โรงแรมและร้านอาหาร Hotels and Restaurants	การขนส่ง Transport	การสื่อสาร Communication	การเงิน Financial	อสังหาริมทรัพย์ Real estate and Renting	การบริการ Public administration	การศึกษา Education			สุขภาพ Health and Social work	ชุมชน Other community and Social	ครัวเรือน Private households with employed persons	องค์กร Extra-terrestrial organizations	ไม่รู้ Unknown
	1.8	2.1	1.2	1.3	1.5	1.8	1.5	1.3	2.1	1.3	1.1	1.2	1.3	1.7			2.1	2.1	-	-	-
M การบริการบ้านและกิจการขนส่ง การขาย และกิจกรรมที่เกี่ยวข้อง																					
751 การขนส่งทางบก Road transport	1.2	1.3	0.6	1.3	0.9	1.4	0.5	1.2	1.1	1.1	1.0	1.0	1.1	1.4	2.2	-	-	-	-	751 Walking and hiking	
752 การบริการบ้าน Private households	0.8	-	1.3	-	1.0	-	-	0.5	-	-	-	-	0.6	-	-	-	-	-	-	752 Biking, skating	
753 การบริการบ้าน Private households	1.0	0.9	-	-	0.9	-	-	1.1	1.3	0.5	1.0	-	1.2	0.8	1.1	1.1	-	-	-	753 Aerobics, yoga and other fitness	
754 การบริการบ้าน Private households	1.7	-	-	-	1.6	-	-	1.8	-	-	1.1	-	1.8	-	0.7	2.3	-	-	-	754 Ball games, individual sports	
755 การบริการบ้าน Private households	1.9	2.3	-	-	1.5	1.3	1.5	1.3	0.9	-	1.2	-	1.0	2.2	1.2	1.5	-	-	-	755 Ball games, team sports	
756 การบริการบ้าน Private households	-	-	-	-	-	-	-	-	-	-	-	-	-	-	-	-	-	-	-	756 Water sports	
757 การบริการบ้าน Private households	-	-	-	-	-	-	-	-	-	-	-	-	-	-	-	-	-	-	-	757 Winter/snow sports	
758 การบริการบ้าน Private households	4.3	-	-	-	4.5	-	-	-	-	-	-	-	1.5	-	-	-	-	-	-	758 Contact sports	
762 การกีฬา Sports	-	-	-	-	-	-	-	-	-	-	-	-	-	-	-	-	-	-	-	762 Horseback-riding	
763 การบริการบ้าน Private households	1.0	0.8	-	-	1.8	-	1.2	1.1	-	-	-	-	0.7	-	-	-	-	-	-	763 Pleasure drives, sightseeing	
764 การบริการบ้าน Private households	-	-	-	-	-	-	-	-	-	-	-	-	-	-	-	-	-	-	-	764 Sports related	
781 การบริการบ้าน Private households	0.5	0.5	0.9	-	0.7	0.7	0.6	0.6	0.5	0.6	1.0	0.8	0.5	0.4	0.4	-	-	-	-	781 Travel related	
799 การบริการบ้าน Private households	1.0	-	-	-	-	-	-	-	-	-	-	-	-	-	-	-	-	-	-	799 Others	
N สื่อมวลชน																					
801 การอ่านหนังสือ Reading books	2.3	2.2	3.0	2.2	2.4	2.8	2.2	2.2	2.4	3.2	2.6	2.9	3.0	3.0	2.3	2.4	2.1	-	-	2.7 N Mass media	
802 การอ่านหนังสือ Reading books	1.6	2.0	1.5	-	1.7	1.3	0.7	1.2	1.8	0.7	1.0	2.0	2.0	1.4	0.9	1.4	-	-	-	801 Reading books	
809 การอ่านหนังสือ Reading books	0.8	1.1	-	1.5	0.6	1.3	0.7	0.9	0.9	0.8	1.1	0.7	0.8	0.8	0.5	0.9	-	-	-	802 Reading periodicals	
811 การชมรายการโทรทัศน์ Watching television	2.0	2.0	2.7	-	-	-	-	-	-	-	-	-	-	-	-	-	-	-	-	809 Reading other specified materials	
812 การชมรายการโทรทัศน์ Watching television	2.3	2.2	3.0	2.1	2.4	2.7	2.2	2.1	2.4	3.1	2.4	2.5	2.7	2.7	2.1	2.4	2.1	-	-	811 Watching/listening to television	
821 การชมรายการวิทยุ Listening to radio programmes	1.9	2.0	2.0	-	0.7	-	2.4	2.2	1.9	1.5	0.9	1.9	2.1	2.9	-	0.3	-	-	-	812 Watching/listening to video	
822 การฟังเพลงเสียง Listening to other audio media	1.3	1.3	0.7	-	3.0	-	1.1	1.4	1.7	1.1	3.2	2.2	1.8	0.8	1.9	1.2	0.5	-	-	821 Listening to radio programmes	
831 การใช้คอมพิวเตอร์เพื่อการทำงาน Using computer technology for reading	1.5	1.3	-	-	3.5	-	-	2.0	1.4	-	-	-	0.2	1.5	0.9	-	-	-	-	822 Listening to other audio media	
832 การใช้คอมพิวเตอร์เพื่อการทำงาน Using computer technology for video/audio	2.0	0.5	-	-	-	-	-	-	-	-	-	-	1.4	1.5	8.1	-	-	-	-	831 Using computer technology for reading	
833 การท่องอินเทอร์เน็ต Surfing the internet, downloading, Uploading	1.1	-	-	-	-	-	-	-	-	-	-	-	0.9	1.0	2.5	-	-	-	-	832 Using computer technology for video/audio	
841 การเข้าชมเว็บบล็อก Visiting library	2.5	7.6	-	-	2.9	0.5	-	1.6	1.7	1.4	0.7	0.5	3.7	1.5	1.0	-	-	-	-	833 Surfing the internet, downloading, Uploading	
881 การบริการบ้าน Private households	0.8	-	-	-	0.8	-	-	-	0.7	-	-	-	-	-	-	-	-	-	-	841 Visiting library	
899 สื่อมวลชน Mass media	0.8	0.8	-	-	0.2	0.7	0.7	-	-	-	-	3.2	0.2	-	-	-	-	-	-	881 Travel related	
	-	-	-	-	-	-	-	-	-	-	-	-	-	-	-	-	-	-	-	899 Others	

ตารางที่ 9 เวลาที่ใช้โดยเฉลี่ยของประชากรอายุตั้งแต่ 15 ปีขึ้นไป ในงานตามกิจกรรมหลัก และอุตสาหกรรม ภาคตะวันออกและเหนือ (ต่อ)
 TABLE 9 AVERAGE TIME OF PARTICIPANTS 15 YEARS OF AGE AND OVER BY MAIN ACTIVITY AND INDUSTRY, NORTHEASTERN REGION (Contd.)

อุตสาหกรรม Industry	อุตสาหกรรม Industry														รวม Total	ไม่ทราบ Unknown				
	การเกษตร Agriculture	ประมง Fishing	เหมืองแร่ Mining and Quarrying	การถลุง Smelting and Refining	การผลิตไฟฟ้า Electricity, Gas and Water supply	การก่อสร้าง Construction	ค้าปลีก Wholesale and Retail trade	โรงแรมและภัตตาคาร Hotels and Restaurants	การขนส่ง Transport	การสื่อสาร Communication	การเงิน Financial	ค้าปลีกและเช่า Retail trade and Renting	การบริการ Public administration	การศึกษา Education			สุขภาพ Health	งานชุมชนและสังคม Other community and social work	ครัวเรือน Private households	องค์กรนอกภาครัฐ Extra-governmental organizations
0 การดูแลและเอาใจใส่ตนเอง	11.8	12.1	12.3	11.6	11.4	10.0	11.8	11.2	11.0	11.8	11.0	10.9	11.6	11.0	9.8	12.0	10.6	-	10.5	O Personal care and maintenance
901 การนอนหลับพักผ่อน	8.1	8.2	7.6	8.4	8.1	7.4	8.6	8.0	7.7	7.9	8.2	7.8	8.1	7.5	7.3	8.2	7.6	-	8.9	901 Night sleep/rest
902 การนอนหลับพักผ่อน	1.6	1.6	2.5	0.8	2.0	1.7	0.7	1.8	2.0	1.8	1.6	1.6	1.6	1.4	1.7	1.5	1.0	-	-	902 Incidental sleep/naps
903 การนอนหลับพักผ่อน	0.9	1.0	0.6	-	2.0	-	0.2	1.3	1.8	1.3	-	0.3	1.5	1.2	-	0.8	-	-	-	903 Sleeplessness
911 การรับประทานอาหาร	1.6	1.7	1.4	1.1	1.4	1.0	1.4	1.5	1.3	1.5	1.2	1.2	1.2	1.2	1.0	1.5	1.4	-	0.5	911 Eating meals/snack
912 การรับประทานอาหาร	0.7	0.8	0.7	-	0.9	0.3	0.6	0.9	0.4	0.9	0.4	0.4	0.5	0.4	0.5	1.4	0.3	-	-	912 Drinking other than with meal or snack
921 การดูแลและเอาใจใส่ตนเอง	0.9	0.9	0.8	1.1	0.9	1.1	1.0	1.0	0.9	1.0	1.2	0.9	1.1	1.1	1.2	1.0	0.8	-	1.1	921 Personal hygiene and care
922 การดูแลและเอาใจใส่ตนเอง	1.5	0.4	-	-	0.7	-	-	2.3	-	-	-	0.7	8.2	-	0.2	-	-	-	-	922 Health/medical care to oneself
931 การไม่รับทราบ	0.8	0.8	-	-	-	-	-	1.2	-	-	-	-	-	1.4	0.8	-	-	-	-	931 Receiving personal care from others
932 การไม่รับทราบ	2.6	3.6	-	-	0.8	-	0.5	4.6	1.5	0.8	-	-	1.2	1.7	-	-	-	-	-	932 Receiving health/medical care from others
941 การพักผ่อน	0.5	0.5	0.5	-	0.5	-	0.3	0.6	0.5	0.6	0.7	1.0	0.6	0.7	0.5	1.1	0.5	-	-	941 Private prayer, meditation and other informal spiritual activities
942 การพักผ่อน	1.5	1.3	3.2	-	1.4	-	0.3	1.5	1.1	0.7	-	-	4.3	2.4	0.4	1.7	-	-	-	942 Participating in religious activities
950 การพูดคุย	1.0	1.0	0.6	-	0.7	0.9	1.2	0.8	0.9	0.8	0.4	0.6	0.7	0.7	0.6	0.7	0.6	-	-	950 Talking, consulting with member of household
951 การไม่รับทราบ	1.4	1.5	1.8	1.2	1.2	0.8	1.3	1.3	1.7	1.4	0.7	1.8	1.3	1.2	0.8	1.4	1.3	-	-	951 Doing nothing, resting, relaxing
952 การสูบบุหรี่	0.8	0.8	0.5	-	0.9	0.3	0.7	0.7	0.9	0.4	-	0.5	0.3	0.4	0.4	1.8	-	-	-	952 Smoking
953 การไม่รับทราบ	1.3	1.4	-	-	-	-	-	1.0	-	-	2.2	-	0.7	1.3	0.5	-	-	-	-	953 Reflecting/meditating, thinking, planning
981 การเดินทาง	0.9	0.9	1.6	-	0.8	2.2	0.7	0.7	2.3	1.5	0.5	1.0	0.9	1.0	0.7	0.9	0.5	-	-	981 Travel related
989 การดูแลและเอาใจใส่ตนเอง	-	-	-	-	-	-	-	-	-	-	-	-	-	-	-	-	-	-	-	989 Others
000 ไม่ทราบ	-	-	-	-	-	-	-	-	-	-	-	-	-	-	-	-	-	-	-	000 Unknown

หน่วยนับชั่วโมงต่อวัน : Hour per day

ตารางที่ 10 เวลาที่ใช้โดยเฉลี่ยของประชากรอายุตั้งแต่ 15 ปีขึ้นไป จำแนกตามกิจกรรมหลัก และสถานภาพการทำงาน ภาคตะวันออกเฉียงเหนือ

TABLE 10 AVERAGE TIME OF PARTICIPANTS 15 YEARS OF AGE AND OVER BY MAIN ACTIVITY AND WORK STATUS, NORTHEASTERN REGION

หน่วยเป็นชั่วโมงต่อวัน : Hour per day

กิจกรรมหลัก	สถานภาพการทำงาน WORK STATUS										Main Activity		
	ยอดรวม Total	นายจ้าง Employers		ประกอบธุรกิจส่วนตัว Own Account Workers		ช่วยธุรกิจครัวเรือน Unpaid family Workers		ลูกจ้างรัฐบาล Government Employee		ลูกจ้างเอกชน Private Employee		การรวมกลุ่ม Members of Producers' Cooperatives	
		3.9	7.7	2.6	4.6	1.4	2.7	8.9	7.2	9.1			3.0
A การทำงานในหน่วยงานเอกชน รัฐวิสาหกิจ รัฐบาล องค์การที่ไม่แสวงหากำไร (ทำงานในระบบ)	7.9	3.9	2.6	1.4	8.9	7.2	9.1	3.0	A Fomal sector work				
001 การทำงานในอาชีพหลัก	7.5	7.7	4.6	2.7	7.2	8.1	8.1	7.7	001 Working time in main job				
002 การทำงานในอาชีพรอง ที่มีลักษณะเดียวกับการทำงานในอาชีพหลัก	4.9	-	1.7	1.0	2.3	8.3	-	-	002 Working times in other jobs				
003 พนักงานกึ่งคิด การฝึกงานและการฝึกงานอื่นที่เกี่ยวข้อง	0.5	-	-	-	-	0.5	-	-	003 Working time as apprentice, intern and related positions				
006 การหยุดพักในช่วงสั้นๆ และการถูกภรรยาในช่วงเวลาสั้นๆ ขณะทำงาน	0.6	0.7	0.6	0.4	0.6	0.7	-	-	006 Short breaks and interruptions from work				
008 การอบรมและการศึกษาที่เกี่ยวข้องกับการทำงานในระบบ	1.7	2.0	4.5	-	1.7	1.5	-	-	008 Training and studies in relation to work in the "fomal sector"				
011 การหยุดในช่วงก่อนหรือหลังการทำงาน	1.1	0.7	0.9	0.7	1.1	1.2	-	-	011 Idle time before/after work				
012 การหยุดพักกลางวัน	0.7	0.5	0.8	0.7	0.8	0.7	0.7	0.7	012 Lunch break from work				
021 การทำงานทำในระบบ	1.0	0.2	1.3	1.0	0.5	0.5	0.7	0.7	021 Looking for work in the "fomal sector"				
022 การหาข้อมูลหรือการตั้งธุรกิจในระบบ	0.6	-	-	0.6	-	-	-	-	022 Looking for/setting up business in the "fomal sector"				
031 การเดินทางที่เกี่ยวข้องกับการทำงานในระบบ	1.1	0.6	0.7	0.7	1.1	1.2	0.7	0.7	031 Travel related to work in the "fomal sector"				
049 การทำงานในระบบ ที่มีได้จัดประเภทไว้ในที่อื่น	-	-	-	-	-	-	-	-	049 Others				
B การทำงานในกิจกรรมการผลิตขั้นต้นของครัวเรือน	7.5	8.4	7.7	7.8	3.9	6.6	4.9	B Work for household in primary production activities					
051 การปลูกัญญาพืชและต้นไม้ พืชผักสวนครัว	6.5	7.0	6.2	6.7	3.8	6.6	3.6	051 Growing of crops and trees; kitchen gardening					
052 การเลี้ยงสัตว์ การผลิตผลิตภัณฑ์จากสัตว์ การบริการสัตว์	3.2	1.5	3.7	2.7	1.7	2.2	1.4	052 Farming of animals					
053 การล่าสัตว์ การตกสัตว์ และการผลิตหนังสัตว์	3.0	-	2.8	2.9	3.7	3.9	-	053 Hunting, trapping and production of animal skins					
054 การหาของป่า การตัดไม้ การหาฟืน และกิจกรรมการทำป่าไม้อื่นๆ	2.8	4.5	2.9	2.7	3.4	2.5	-	054 Gathering of wild products					
055 การประมง การเลี้ยงสัตว์น้ำ การเพาะเลี้ยงสัตว์น้ำ	3.1	3.1	3.2	3.7	3.4	2.0	1.3	055 Fishing					
056 การทำเหมืองแร่และเหมืองหิน	-	-	-	-	-	-	-	056 Mining and quarrying					
057 การเก็บ กักและการจัดสรรน้ำ	2.2	-	2.2	2.2	1.1	2.1	-	057 Collecting water					
058 การอบรมและการศึกษาที่เกี่ยวข้องกับการทำงานในกิจกรรมการผลิตขั้นต้นของครัวเรือน	2.8	2.0	-	4.0	-	1.2	-	058 Training and studies in relation to work					
061 การซื้อหรือจัดหาวัตถุดิบเพื่อใช้สำหรับกิจกรรมการผลิตขั้นต้นของครัวเรือน	1.2	4.3	0.8	1.5	-	0.5	-	061 Purchasing/acquiring inputs					
062 การขายหรือการจำหน่ายผลิตภัณฑ์ที่ได้จากกิจกรรมการผลิตขั้นต้นของครัวเรือน	3.5	8.0	3.7	3.6	0.4	0.8	-	062 Selling/disposing of outputs					
071 การหาหนทางในกิจการของครัวเรือนที่ทุกกิจกรรมการผลิตขั้นต้น	2.8	-	1.0	4.2	-	6.4	-	071 L looking for work in primary production					
072 การหาข้อมูลหรือการตั้งธุรกิจ ในกิจการของครัวเรือนที่ทุกกิจกรรมการผลิตขั้นต้น	0.5	-	0.5	-	-	-	-	072 Looking for/setting up business in primary production					
081 การเดินทางที่เกี่ยวข้องกับการการผลิตขั้นต้นของครัวเรือน	1.2	1.9	1.3	1.2	1.1	1.0	1.7	081 Travel related to primary production					
099 การทำงานในกิจกรรมการผลิตขั้นต้นของครัวเรือน ที่มีได้จัดประเภทไว้ในที่อื่น	6.9	-	-	-	-	6.9	-	099 Others					

ตารางที่ 10 เวลาที่ใช้โดยเฉลี่ยของประชากรอายุตั้งแต่ 15 ปีขึ้นไป จำนวนตามกิจกรรมหลัก และสถานภาพการทำงาน ภาคตะวันออกเฉียงเหนือ (ต่อ)

TABLE 10 AVERAGE TIME OF PARTICIPANTS 15 YEARS OF AGE AND OVER BY MAIN ACTIVITY AND WORK STATUS, NORTHEASTERN REGION (Contd.)

หน่วยเป็นชั่วโมงต่อวัน : Hour per day

กิจกรรมหลัก	สถานภาพการทำงาน WORK STATUS										Main Activity
	ยอดรวม		นายจ้าง		ประกอบธุรกิจส่วนตัว		ช่วยเหลือครัวเรือน		ว่าง		
	Total	Employers	Own Account	Unpaid family	Government	Private	Members of Producers' Cooperatives	Government Employee	Private Employee	Members of Producers' Cooperatives	
C การทำงานในกิจกรรมที่ไม่ใช่การผลิตขั้นต้นของครัวเรือน	5.5	9.0	5.1	5.1	1.8	6.7	6.8	C	Work for household in non-primary production activities		
101 กระบวนการผลิตผลิตภัณฑ์อาหาร และการบริการอาหาร	3.1	2.8	2.8	4.9	2.8	3.3	4.9	101	Processing of food products		
102 การผลิตผลิตภัณฑ์อาหารและเครื่องดื่มอื่น ๆ	5.7	10.5	5.9	6.8	2.4	2.0	-	102	Making of other food products		
103 การผลิตสิ่งทอ เครื่องแต่งกาย เครื่องหนัง และผลิตภัณฑ์ที่เกี่ยวข้อง	6.6	6.6	6.8	6.1	2.1	6.6	6.9	103	Making textiles, wearing apparel, leather		
104 การผลิตผลิตภัณฑ์หัตถกรรมจากวัสดุทุกชนิด	5.4	9.5	4.3	4.9	3.3	7.5	7.1	104	Craft-making using all types		
105 การเตรียมและการแปรรูปยาสูบ	-	-	-	-	-	-	-	105	Tobacco preparing and curing		
106 การผลิตอิฐ แบนคอนกรีต อิฐบล็อก แผ่นกระเบื้อง	7.9	-	-	-	-	7.9	-	106	Making bricks, concrete slabs		
107 การผลิตสมุนไพรและยา	2.5	-	2.5	-	-	-	-	107	Making herbal and medicinal		
108 การอบรมและการศึกษาที่เกี่ยวข้องกับการทำงานในกิจกรรมที่ไม่ใช่การผลิตขั้นต้นของครัวเรือน	-	-	-	-	-	-	-	108	Training and studies in relation to work		
111 การจัดซื้อหรือจัดหาวัตถุดิบเพื่อใช้สำหรับกิจกรรมที่ไม่ใช่การผลิตขั้นต้นของครัวเรือน	1.3	-	1.7	1.1	0.8	1.0	-	111	Purchasing/acquiring inputs		
112 การขายหรือบริการทางธนาคารและผลิตภัณฑ์ได้จากกิจกรรมที่ไม่ใช่การผลิตขั้นต้นของครัวเรือน	2.6	-	3.0	2.1	1.8	2.7	-	112	Selling/disposing of outputs		
121 การทำงานในกิจการของครัวเรือนที่ทำกิจกรรมที่ไม่ใช่การผลิตขั้นต้น	0.3	0.7	0.5	0.3	0.5	0.5	-	121	Looking for work in non-primary production		
122 การหาข้อมูลหรือการตั้งธุรกิจในการของครัวเรือนที่ทำกิจกรรมที่ไม่ใช่การผลิตขั้นต้น	-	-	-	-	-	-	-	122	Looking for/setting up business in non-primary production		
131 การเดินทางที่เกี่ยวข้องกับกิจกรรมที่ไม่ใช่การผลิตขั้นต้นของครัวเรือน	1.0	0.5	1.4	1.2	1.0	0.9	0.7	131	Travel related to non-primary production		
149 การทำงานในกิจกรรมที่ไม่ใช่การผลิตขั้นต้นของครัวเรือน ซึ่งมิได้จัดประเภทไว้ในที่อื่น	-	-	-	-	-	-	-	149	Others		
D การทำงานในกิจกรรมการก่อสร้างของครัวเรือน	7.6	7.7	5.9	5.3	2.8	8.3	7.2	D	Work for household in construction activities		
151 การก่อสร้างและการซ่อมแซมสิ่งปลูกสร้างของตนเอง	5.4	6.2	5.2	5.1	2.3	6.8	1.0	151	Construction and repair for own capital		
152 การก่อสร้างและการซ่อมแซมอาคาร ถนน เขื่อน และสิ่งปลูกสร้างอื่นๆ ที่ไม่ใช่ของตนเองและชุมชน	7.4	7.8	6.1	6.0	7.2	7.6	6.5	152	Construction and repair for buildings, roads		
153 การก่อสร้างและการซ่อมแซมถนน อาคาร สะพาน เขื่อนชุมชน	6.4	4.0	-	-	2.7	7.5	-	153	Community-organized construction		
158 การอบรมและการศึกษาที่เกี่ยวข้องกับการทำงานในกิจการของครัวเรือนที่ทำกิจกรรมการก่อสร้าง	-	-	-	-	-	-	-	158	Training and studies in relation to work		
161 การจัดซื้อหรือจัดหาวัตถุดิบเพื่อใช้สำหรับกิจกรรมการก่อสร้างของครัวเรือน	1.0	0.3	1.1	-	-	-	-	161	Purchasing/acquiring of inputs		
171 การทำงานในกิจการของครัวเรือนที่ทำกิจกรรมการก่อสร้าง	1.5	-	-	-	-	4.3	0.7	171	Looking for work in construction		
172 การหาข้อมูลหรือการตั้งธุรกิจในกิจการของครัวเรือนที่ทำกิจกรรมการก่อสร้าง	0.9	2.7	0.7	-	0.7	-	-	172	Looking for/setting up business in construction		
181 การเดินทางที่เกี่ยวข้องกับกิจการการก่อสร้างของครัวเรือน	1.1	1.2	1.1	1.2	0.6	1.0	1.0	181	Travel related		
199 การทำงานในกิจการการก่อสร้างของครัวเรือน ซึ่งมิได้จัดประเภทไว้ในที่อื่น	7.5	-	7.5	-	-	-	-	199	Others		

ตารางที่ 10 เวลาที่ใช้โดยเฉลี่ยของประชากรอายุตั้งแต่ 15 ปีขึ้นไป จำแนกตามกิจกรรมหลัก และสถานภาพการทำงาน ภาคตะวันออกเฉียงเหนือ (ต่อ)

TABLE 10 AVERAGE TIME OF PARTICIPANTS 15 YEARS OF AGE AND OVER BY MAIN ACTIVITY AND WORK STATUS, NORTHEASTERN REGION (Contd.)

หน่วยเป็นชั่วโมงต่อวัน : Hour per day

กิจกรรมหลัก	สถานภาพการทำงาน WORK STATUS										Main Activity	
	ยอดรวม Total	นายจ้าง Employers	ประกอบธุรกิจส่วนตัว Own Account Workers	ช่วยเหลือครัวเรือน Unpaid family Workers	ลูกจ้างรัฐบาล Government Employee	ลูกจ้างเอกชน Private Employee	การรวมกลุ่ม Members of Producers' Cooperatives	E				
								Work for household providing services for income	201 Preparing and selling food	202 Petty trading; door-to-door vending		
E การทำงานในการให้บริการที่ก่อให้เกิดรายได้ของครัวเรือน	7.2	7.7	7.9	6.9	3.1	6.8	5.8	6.8	3.1	6.8	5.8	E Work for household providing services for income
201 การจัดเตรียมและการจำหน่ายอาหารและเครื่องดื่ม	5.5	6.8	5.5	5.4	2.3	6.2	3.6	6.2	2.3	6.2	3.6	201 Preparing and selling food
202 การขายของมือสอง การขายตามบ้าน การขายตามข้างถนน การร่ำขาย	6.8	6.4	7.1	6.7	3.0	6.5	8.0	6.5	3.0	6.5	8.0	202 Petty trading; door-to-door vending
211 การประกอบ ติดตั้ง ปรับตั้งเครื่องใช้ บำรุงรักษา และการซ่อมแซมเครื่องใช้เครื่องจักรกล	5.0	5.2	4.6	6.1	2.5	5.0	-	5.0	2.5	5.0	-	211 Fitting, installing, tool setting, maintaining
212 การซ่อมแซมยานพาหนะ	5.7	6.4	4.7	3.1	-	7.4	5.3	7.4	-	7.4	5.3	212 Repair of vehicles
213 การซ่อมแซมของใช้ส่วนบุคคล	4.0	-	5.9	2.3	-	3.1	-	3.1	-	3.1	-	213 Repair of personal goods
214 การซ่อมแซมของใช้ในครัวเรือน	6.9	3.7	7.8	3.1	-	8.0	-	8.0	-	8.0	-	214 Repair of household goods
221 การให้เช่าห้อง ที่พัก และการให้บริการที่เกี่ยวข้อง	2.6	-	3.6	0.6	1.5	-	-	-	1.5	-	-	221 Renting out rooms
222 การให้ยืมและการกับเงิน การแลกเปลี่ยนเงินตราต่างประเทศ	3.5	4.0	3.0	1.3	-	10.0	-	10.0	-	10.0	-	222 Lending and collecting money
223 การพิมพ์ การประมวลผลคำ การเขียนโปรแกรม การลงรหัสข้อมูล	6.5	8.6	7.8	8.2	3.4	8.2	-	8.2	3.4	8.2	-	223 Typing, word processing, programming, encoding
224 การทำบัญชี การลงบัญชี การให้บริการด้านกฎหมาย และการให้บริการที่เกี่ยวข้อง	3.7	2.6	5.9	3.3	-	7.3	-	7.3	-	7.3	-	224 Accounting, bookkeeping, legal
225 การสอนพิเศษ	4.0	-	7.2	-	2.1	-	-	-	2.1	-	-	225 Tutoring
226 การให้บริการทางการแพทย์และทันตกรรม	5.2	9.8	4.0	8.0	4.0	-	-	-	4.0	-	-	226 Provision of medical
227 การให้บริการดูแลและบำบัดรักษาโรค	3.9	5.7	3.6	-	3.2	-	-	-	3.2	-	-	227 Provision of nursing
231 การให้บริการดูแลส่วนบุคคล	6.2	9.5	6.0	6.5	2.4	6.3	-	6.3	2.4	6.3	-	231 Provision of personal care services
232 การให้บริการดูแลสุขภาพโดยบุคคลที่ไม่ใช่ผู้เชี่ยวชาญ	6.4	-	1.8	-	1.0	9.8	-	9.8	1.0	9.8	-	232 Provision of non-professional health care
241 การขนส่งสินค้า	6.1	-	6.0	7.0	-	6.0	-	6.0	-	6.0	-	241 Transporting goods
242 การขนส่งผู้โดยสาร	6.0	2.6	6.4	4.0	2.7	5.0	-	5.0	2.7	5.0	-	242 Transporting passengers
251 การให้บริการชำระค่าใช้จ่ายในครัวเรือน	1.7	-	0.3	2.2	1.3	1.0	-	1.0	1.3	1.0	-	251 Providing paid domestic services
261 การฝึกอบรมและการศึกษาก่อนที่เกี่ยวกับการทำงานในกิจกรรมการให้บริการ	4.3	-	2.4	-	-	7.0	-	7.0	-	7.0	-	261 Training and studies related to work
271 การหางานทำในกิจการของครัวเรือนที่ทำกิจกรรมการให้บริการ	2.6	-	2.8	1.7	1.0	4.0	-	4.0	1.0	4.0	-	271 Looking for work in service activities in household enterprise
281 การเดินทางที่เกี่ยวข้องกับกิจกรรมการให้บริการที่ก่อให้เกิดรายได้	1.5	2.4	1.6	1.7	1.1	1.1	1.0	1.1	1.1	1.1	1.0	281 Travel related
299 การทำงานในการให้บริการที่ก่อให้เกิดรายได้ของครัวเรือน ซึ่งมิได้จัดประเภทไว้ข้างต้น	7.7	5.6	7.9	7.6	2.9	7.8	-	7.8	2.9	7.8	-	299 Others

ตารางที่ 10 เวลาที่ใช้โดยเฉลี่ยของประชากรอายุตั้งแต่ 15 ปีขึ้นไป จำนวนตามกิจกรรมหลัก และสถานภาพการทำงาน ภาคตะวันออกเฉียงเหนือ (ต่อ)

TABLE 10 AVERAGE TIME OF PARTICIPANTS 15 YEARS OF AGE AND OVER BY MAIN ACTIVITY AND WORK STATUS, NORTHEASTERN REGION (Contd.)

หน่วยเป็นชั่วโมงต่อวัน : Hour per day

กิจกรรมหลัก	สถานภาพการทำงาน WORK STATUS										Main Activity	
	ยอดรวม Total	นายจ้าง Employers	ประกอบธุรกิจส่วนตัว Own Account Workers	ช่วยเหลือครอบครัว Unpaid family Workers	รัฐวิสาหกิจ Government Employee	ลูกจ้างเอกชน Private Employee	การรวมกลุ่ม Members of Producers' Cooperatives	การจ้างเอกชน				F Providing unpaid domestic services for own final use within household
								ลูกจ้างรัฐบาล	ลูกจ้างเอกชน	Members of Producers' Cooperatives		
F การให้บริการในครัวเรือนของตนเอง โดยไม่ได้รับค่าตอบแทน	2.2	1.6	2.1	2.4	2.1	1.9	3.0					
301 การจัดการด้านอาหาร และการทำความสะอาดสิ่งของใช้ในครัว	1.6	1.5	1.5	1.8	1.3	1.4	2.0					301 Food management
302 การทำความสะอาดและการดูแลรักษาที่อยู่อาศัยและบริเวณ	0.9	0.9	0.9	0.8	0.9	0.9	0.8					302 Cleaning and upkeep of dwelling
303 การตกแต่ง การบำรุงรักษา และการซ่อมแซมเล็กๆ น้อยๆ ด้วยตนเอง	1.1	0.6	1.2	1.3	0.8	1.0	-					303 Do-it-yourself decoration, maintenance
304 การดูแลสิ่งทอ ทำความสะอาดรองเท้า ซักผ้ารีดผ้า ตลอดจนการซ่อมแซม	1.0	0.6	1.2	1.0	1.2	0.9	1.7					304 Care of textiles and footwear
305 การจัดการครัวเรือนที่เกี่ยวข้อง	1.5	1.2	1.7	1.4	1.0	1.3	-					305 Household management
306 การดูแลสัตว์เลี้ยง	0.8	0.7	0.8	0.7	0.9	0.8	0.5					306 Pet care
311 การซื้อแป้งหรือการซื้อสินค้าและกิจกรรมที่เกี่ยวข้อง	0.7	0.6	0.8	0.7	0.7	0.5	1.0					311 Shopping for/purchasing of goods
312 การจัดหาบริการและกิจการที่เกี่ยวข้อง	2.2	-	2.3	1.3	5.3	1.9	-					312 Shopping for/availing of services
331 การเดินทางที่เกี่ยวข้องกับการให้บริการในครัวเรือนตนเอง โดยไม่ได้รับค่าตอบแทน	0.9	1.0	0.8	0.9	0.8	0.8	1.0					331 Travel related
349 การบริการในครัวเรือนของตน โดยไม่ได้รับค่าตอบแทน ซึ่งมิได้จัดประเภทไว้ในที่อื่น	-	-	-	-	-	-	-					349 Others
G การให้บริการดูแลสมาชิกในครัวเรือน โดยไม่ได้รับค่าตอบแทน	2.2	2.1	2.2	2.6	1.5	1.9	2.3					G Providing unpaid care-giving services to household members
351 การดูแลด้านร่างกายของเด็ก ได้แก่ การอาบน้ำ แต่งตัว และบ้วนอาหาร เป็นต้น	2.3	2.4	2.3	2.6	1.5	2.0	1.9					351 Caring for children-physical care
352 การสอน การอบรม ให้คำแนะนำ ตลอดจนการให้ความช่วยเหลือเด็ก	1.7	0.6	1.6	1.8	1.2	2.6	1.0					352 Teaching, training, helping children
353 การรับส่งเด็กไปยังสถานที่ต่างๆ	0.7	0.7	0.8	0.8	0.7	0.6	1.3					353 Accompanying children to places
354 การดูแลด้านจิตใจของเด็ก (การดูแลกิจกรรมการ)	2.0	2.5	3.0	2.1	1.0	1.4	-					354 Minding children
361 การดูแลด้านร่างกายของผู้สูงอายุ คนป่วย และคนพิการ	1.9	-	2.1	1.9	1.6	1.1	0.2					361 Caring for adults : physical care
362 การดูแลด้านอารมณ์ของผู้สูงอายุ คนป่วย และคนพิการ	1.9	-	1.5	2.5	2.5	1.2	-					362 Caring for adults : emotional support
363 การรับส่งผู้สูงอายุไปยังสถานที่ต่างๆ	1.2	0.7	0.8	2.3	0.8	0.8	-					363 Accompanying adults to places
381 การเดินทางที่เกี่ยวข้องกับการให้บริการดูแลสมาชิกในครัวเรือน โดยไม่ได้รับค่าตอบแทน	0.6	0.6	0.6	0.6	0.6	0.7	-					381 Travel related
399 การให้บริการดูแลสมาชิกในครัวเรือน โดยไม่ได้รับค่าตอบแทน ซึ่งมีได้จัดประเภทไว้ในที่อื่น	-	-	-	-	-	-	-					399 Others

ตารางที่ 11 ค่าจ้างทำงานบ้านเฉลี่ยของประชากรอายุตั้งแต่ 10 ปีขึ้นไป ที่ทำงานบ้านด้วยตนเอง จำแนกตามงานบ้านที่ทำ ค่าจ้างที่ต้องการได้รับและต้องการจ่าย เพศ และเขตการปกครอง ภาคตะวันออกเฉียงเหนือ

TABLE 11 AVERAGE WAGE FOR OWN HOUSEWORK OF PARTICIPANTS 10 YEARS OF AGE OVER BY HOUSEWORK ACTIVITY, WAGE TO BE PAID FOR AND WILLING TO PAY, SEX AND AREA, NORTHEASTERN REGION

หน่วยเป็นบาทต่อคนต่อวัน : Bath per person perday

การจ้างทำงานบ้านที่ต้องการได้รับ และต้องการจ่าย (บาท)	ยอดรวม			ในเขตเทศบาล			นอกเขตเทศบาล			Wage to be paid for and willing to pay (bath)
	Total			Municipal Area			Non-municipal Area			
	รวม Total	ชาย Male	หญิง Female	รวม Total	ชาย Male	หญิง Female	รวม Total	ชาย Male	หญิง Female	
ยอดรวมค่าจ้างที่ต้องการได้รับ	88	77	91	94	84	98	87	75	90	Total Average wage to be Paid for
การจัดการด้านอาหาร และการทำความสะอาดสิ่งเครื่องใช้ส่วนตัว	91	81	92	98	87	99	90	80	91	Food management
การทำความสะอาดและการดูแลรักษาที่อยู่อาศัยและบริเวณ	92	79	94	100	88	103	90	77	92	Cleaning and upkeep of dwelling
การตกแต่ง การบำรุงรักษา และการซ่อมแซมเล็กน้อยด้วยตนเอง	81	82	79	97	93	113	75	77	71	Do-it-yourself decoration, maintenance
การดูแลสิ่งทอและรองเท้า ได้แก่ การซักผ้ารีดผ้า ทำความสะอาดรองเท้า ตลอดจนการซ่อมแซมต่างๆ	94	76	97	96	81	100	93	75	97	Care of textiles and footwear
การจัดการครัวเรือนที่เกี่ยวข้อง	88	72	101	157	79	219	76	71	80	Household management
การดูแลสัตว์เลี้ยง	77	72	91	78	77	81	77	71	95	Pet care
ยอดรวมค่าจ้างที่ต้องการจ่าย	76	67	79	80	72	83	75	66	78	Total Average wage to Pay
การจัดการด้านอาหาร และการทำความสะอาดสิ่งเครื่องใช้ส่วนตัว	78	71	80	83	76	85	77	70	79	Food management
การทำความสะอาดและการดูแลรักษาที่อยู่อาศัยและบริเวณ	79	71	81	85	77	87	78	69	79	Cleaning and upkeep of dwelling
การตกแต่ง การบำรุงรักษา และการซ่อมแซมเล็กน้อยด้วยตนเอง	68	68	67	81	80	86	63	63	63	Do-it-yourself decoration, maintenance
การดูแลสิ่งทอและรองเท้า ได้แก่ การซักผ้ารีดผ้า ทำความสะอาดรองเท้า ตลอดจนการซ่อมแซมต่างๆ	80	66	83	82	69	85	80	66	82	Care of textiles and footwear
การจัดการครัวเรือนที่เกี่ยวข้อง	74	66	81	96	73	115	70	65	75	Household management
การดูแลสัตว์เลี้ยง	67	62	79	68	67	68	66	61	84	Pet care

ตารางที่ 12 เวลาที่ใช้ในแต่ละกิจกรรมของผู้เข้าร่วม 15 ปีขึ้นไป จำนวนตามกิจกรรมหลัก และสถานที่ทำงาน ภาคตะวันออกเฉียงเหนือ

TABLE 12 AVERAGE TIME OF PARTICIPANTS 15 YEARS OF AGE AND OVER BY MAIN ACTIVITY AND PLACE OF DOING ACTIVITY, NORTHEASTERN REGION

หน่วยเป็นชั่วโมงต่อวัน : Hour per day

กิจกรรมหลัก	สถานที่ทำงาน Place of Doing Activity										อื่น ๆ Others	Main Activity
	สถานที่ทำงาน Place of Doing Activity											
	รวม Total	ครัวเรือน Household	ที่สาธารณะ Public Place	สถานบริการ Commercial and Service Place	ที่เรียน Learning Place	ศาสนา / กีฬา Cultural / Recreation / Sport Place	ยานพาหนะ Vehicle	อื่น ๆ Others				
A การทำงานในหน่วยงานเอกชน รัฐวิสาหกิจ รัฐบาล องค์การที่ไม่แสวงหากำไร (ทำงานในระบบ)	7.7	2.8	3.1	6.1	9.0	3.9	3.3	-	9.7	1.5	A Formal sector work	
001 การทำงานในอาชีพหลัก	7.4	5.7	3.3	7.9	6.2	6.7	6.5	7.6	7.8	4.2	001 Working time in main job	
002 การทำงานในอาชีพรอง ที่มีลักษณะเดียวกับการทำงานในอาชีพหลัก	4.9	3.1	-	8.0	4.3	1.2	2.8	-	-	0.8	002 Working time in other jobs	
003 พักงานฝึกหัด การฝึกงานและการฝึกงานอื่นที่เกี่ยวข้อง	6.3	-	-	6.2	-	8.3	6.7	-	-	-	003 Working time as apprentice, intern and related positions	
006 การหยุดพักในช่วงสั้นๆ และการหยุดรอกบนช่องทางสถานีขนส่ง	0.6	0.6	-	0.7	0.3	0.5	0.6	-	0.3	0.5	006 Short breaks and interruptions from work	
008 การอบรมและการศึกษาระหว่างการทำงานในระบบ	1.7	0.8	-	2.2	-	2.4	2.6	3.7	-	2.0	008 Training and studies in relation to work in the "formal sector"	
011 การหยุดในช่วงก่อนหรือหลังการทำงาน	1.0	0.9	0.5	1.2	2.7	0.4	1.0	-	0.5	0.6	011 Idle time before/after work	
012 การหยุดพักกลางวัน	0.7	0.7	0.5	0.7	0.7	0.8	0.6	0.4	-	0.7	012 Lunch break from work	
021 การทำงานทั่วไปในระบบ	1.3	0.7	-	5.7	1.4	1.5	2.1	-	-	0.7	021 Looking for work in the "formal sector"	
022 การหาข้อมูลหรือการจัดตั้งธุรกิจในระบบ	0.6	0.6	-	-	-	-	-	-	-	-	022 Looking for/setting up business in the "formal sector"	
031 การเดินทางที่เกี่ยวข้องกับการทำงานในระบบ	1.1	0.7	0.7	1.7	1.1	1.0	0.7	-	1.2	1.1	031 Travel related to work in the "formal sector"	
049 การทำงานในระบบ ซึ่งมีได้จากระบบทั่วไปทั้งสิ้น	-	-	-	-	-	-	-	-	-	-	049 Others	
B การทำงานในกิจกรรมการผลิตขั้นต้นของครัวเรือน	7.2	2.8	3.5	5.2	7.7	5.0	3.2	2.3	7.5	6.2	B Work for household in primary production activities	
051 การปลูกพืชและต้นไม้ พืชผักสวนครัว	6.3	3.8	1.5	5.9	2.3	7.8	5.9	6.2	7.4	6.5	051 Growing of crops and trees; kitchen gardening	
052 การเลี้ยงสัตว์ การผลิตผลิตภัณฑ์จากสัตว์ การบริการสัตวบาล	3.1	1.7	1.6	5.1	4.0	-	0.3	1.5	-	3.7	052 Farming of animals	
053 การล่าสัตว์ และการผลิตหนังสัตว์	3.0	1.0	-	-	3.0	4.1	1.3	-	-	3.3	053 Hunting, trapping and production of animal skins	
054 การหาของป่า การตัดไม้ การหาเห็ด และกิจกรรมการทำป่าไม้อื่นๆ	2.9	1.6	2.0	2.4	2.9	8.7	-	3.3	-	3.1	054 Gathering of wild products	
055 การประมง การเลี้ยงสัตว์น้ำ การเพาะเลี้ยงสัตว์น้ำ	3.1	2.4	-	6.2	2.8	5.9	0.8	1.2	-	3.2	055 Fishing	
056 การทำเหมืองแร่และเหมืองหิน	-	-	-	-	-	-	-	-	-	-	056 Mining and quarrying	
057 การเก็บ กักและการจัดสรรรับส่วนน้ำ	2.2	0.8	-	1.0	4.2	-	-	-	-	2.3	057 Collecting water	
058 การอบรมและการศึกษาระหว่างการทำงานในกิจกรรมการผลิตขั้นต้นของครัวเรือน	2.7	-	-	-	1.3	-	-	-	-	4.0	058 Training and studies in relation to work	
061 การจัดซื้อหรือจัดหาวัตถุดิบเพื่อใช้สำหรับกิจกรรมการผลิตขั้นต้นของครัวเรือน	1.4	1.1	0.5	2.4	1.2	0.4	-	-	-	6.1	061 Purchasing/acquiring inputs	
062 การขายหรือการกำหนดราคาและผลิตภัณฑ์จากกิจกรรมการผลิตขั้นต้นของครัวเรือน	3.4	2.7	1.3	2.5	4.6	4.0	-	-	-	5.2	062 Selling/disposing of outputs	
071 การทำงานทั่วไปในกิจกรรมของครัวเรือนที่มิใช่กิจกรรมการผลิตขั้นต้น	2.9	-	-	3.1	-	-	0.5	-	-	2.7	071 Looking for work in primary production	
072 การหาข้อมูลหรือการจัดตั้งธุรกิจในการของครัวเรือนที่มิใช่กิจกรรมการผลิตขั้นต้น	0.5	0.5	-	-	-	-	-	-	-	-	072 Looking for/setting up business in primary production	
081 การเดินทางที่เกี่ยวข้องกับกิจกรรมการผลิตขั้นต้นของครัวเรือน	1.2	1.1	1.1	1.0	1.2	0.6	1.3	-	1.1	1.8	081 Travel related to primary production	
089 การทำงานในกิจกรรมการผลิตขั้นต้นของครัวเรือน ซึ่งมีได้จากระบบทั่วไปทั้งสิ้น	6.9	-	-	-	-	-	-	-	-	6.9	089 Others	

ตารางที่ 12 เวลาที่ใช้โดยเฉลี่ยของประชากรอายุตั้งแต่ 15 ปีขึ้นไป จำนวนตามกิจกรรมหลัก และสถานที่ทำงานภาคตะวันออกเฉียงเหนือ (ต่อ)

TABLE 12 AVERAGE TIME OF PARTICIPANTS 15 YEARS OF AGE AND OVER BY MAIN ACTIVITY AND PLACE OF DOING ACTIVITY, NORTHEASTERN REGION (Contd.)

หน่วยเป็นชั่วโมงต่อวัน ; Hour per day

กิจกรรมหลัก	สถานที่ทำงาน										Main Activity
	Place of Doing Activity										
	ครอบครัวนี้		ครัวเรือนอื่น		สถานที่ทำงาน		ที่สาธารณะ		ร้านค้า / สถานบริการ / สถานศึกษา / สถานที่กีฬา / สถานที่พักผ่อน / สถานที่ออกกำลังกาย / สถานที่อื่น ๆ		
Total	This Household	Other Household	Work Place	Public Place	Commercial and Service Place	Learning Place	Cultural / Recreation / Sport Place	Vehicle	Others		
C. การทำงานในกิจกรรมที่ไม่ใช่การผลิตขั้นต้นของครัวเรือน	5.2	5.3	4.9	4.3	6.4	4.0	-	-	1.8	2.0	C Work for household in non-primary production activities
101 การรวมการผลิตผลิตภัณฑ์อาหาร และการบริการอาหาร	3.1	3.1	2.5	4.7	-	2.0	-	-	-	2.9	101 Processing of food products
102 การผลิตผลิตภัณฑ์อาหารและเครื่องดื่มอื่นๆ	5.6	6.1	1.3	3.1	-	9.2	-	-	-	-	102 Making of other food products
103 การผลิตสิ่งของ เครื่องแต่งกาย เครื่องหนัง และผลิตภัณฑ์เย็บเย็บ	6.4	6.3	6.1	7.2	3.8	6.3	-	-	-	1.3	103 Making textiles, wearing apparel, leather
104 การผลิตผลิตภัณฑ์ที่ผลิตมาจากสัตว์ทุกชนิด	5.2	5.1	7.4	6.9	0.7	6.3	-	-	-	2.1	104 Craft-making using all types
105 การผสมและกรรมไปยาสูบ	-	-	-	-	-	-	-	-	-	-	105 Tobacco preparing and curing
106 การผลิตอิฐ แผ่นคอนกรีต อิฐบล็อก แผ่นกระเบื้อง	7.9	-	-	7.9	-	-	-	-	-	-	106 Making bricks, concrete slabs
107 การผลิตสมุนไพรและยา	2.5	2.5	-	-	-	-	-	-	-	-	107 Making herbal and medicinal
108 การอบรมและการศึกษาที่เกี่ยวข้องกับการทำงานในกิจกรรมที่ไม่ใช่การผลิตขั้นต้นของครัวเรือน	-	-	-	-	-	-	-	-	-	-	108 Training and studies in relation to work
111 การซื้อหรือจัดจำหน่ายวัตถุดิบเพื่อใช้สำหรับกิจกรรมที่ไม่ใช่การผลิตขั้นต้นของครัวเรือน	1.2	0.7	0.5	-	3.5	1.4	-	-	-	0.6	111 Purchasing/acquiring inputs
112 การขายหรือการกำหนดราคาของผลิตภัณฑ์ที่ได้จากกิจกรรมที่ไม่ใช่การผลิตขั้นต้นของครัวเรือน	2.6	1.1	-	9.2	3.8	2.4	-	-	-	-	112 Selling/disposing of outputs
121 การทำงานในกิจกรรมของครัวเรือนที่ไม่ใช่การผลิตขั้นต้น	0.4	0.4	-	-	-	-	-	-	-	-	121 Looking for work in non-primary production
122 การหาซื้อหรือการจัดตั้งธุรกิจในการของครัวเรือนที่ไม่ใช่การผลิตขั้นต้น	-	-	-	-	-	-	-	-	-	-	122 Looking for/setting up business in non-primary production
131 การเดินทางที่เกี่ยวข้องกับกิจกรรมที่ไม่ใช่การผลิตขั้นต้นของครัวเรือน	1.0	2.0	0.2	0.5	1.1	1.1	-	-	0.9	-	131 Travel related to non-primary production
149 การทำงานในกิจกรรมที่ไม่ใช่การผลิตขั้นต้นของครัวเรือน ซึ่งมีได้จัดประเภทไว้ในที่อื่น	-	-	-	-	-	-	-	-	-	-	149 Others
D. การทำงานในกิจกรรมการก่อสร้างของครัวเรือน	7.6	4.5	8.5	7.8	8.0	9.0	6.4	8.1	8.9	4.0	D Work for household in construction activities
151 การก่อสร้างและการซ่อมแซมสิ่งปลูกสร้างของตนเอง	5.4	4.9	7.2	7.6	0.5	-	-	-	-	4.2	151 Construction and repair for own capital
152 การก่อสร้างและการซ่อมแซมอาคาร ถนน เขื่อน และสิ่งปลูกสร้างอื่นๆ ที่ไม่ใช่ของตนเองและชุมชน	7.5	1.5	7.8	7.4	4.9	8.4	9.7	7.7	-	7.5	152 Construction and repair for buildings, roads
153 การก่อสร้างและการซ่อมแซมถนน อาคาร สะพาน เขื่อนของชุมชน	6.5	-	-	7.6	7.5	-	-	5.5	-	1.0	153 Community-organized construction
158 การอบรมและการศึกษาที่เกี่ยวข้องกับการทำงานในกิจกรรมของครัวเรือนที่ไม่ใช่การผลิตขั้นต้น	-	-	-	-	-	-	-	-	-	-	158 Training and studies in relation to work
161 การซื้อหรือจัดจำหน่ายวัตถุดิบเพื่อใช้สำหรับกิจกรรมการก่อสร้างของครัวเรือน	1.0	0.3	-	-	-	1.2	-	-	-	0.5	161 Purchasing/acquiring of inputs
171 การทำงานในกิจกรรมของครัวเรือนที่ไม่ใช่การผลิตขั้นต้น	1.5	-	-	-	1.5	-	-	-	-	-	171 Looking for work in construction
172 การหาซื้อหรือการจัดตั้งธุรกิจในการของครัวเรือนที่ไม่ใช่การผลิตขั้นต้น	0.9	2.7	-	-	0.7	-	-	-	-	-	172 Looking for/setting up business in construction
181 การเดินทางที่เกี่ยวข้องกับกิจกรรมการก่อสร้างของครัวเรือน	1.1	-	-	1.5	1.1	-	-	-	1.2	-	181 Travel related
199 การทำงานในกิจกรรมการก่อสร้างของครัวเรือน ซึ่งมีได้จัดประเภทไว้ในที่อื่น	6.7	-	-	-	7.5	-	1.3	-	-	-	199 Others

ตารางที่ 12 เวลาที่ใช้โดยเฉลี่ยของประชากรอายุตั้งแต่ 15 ปีขึ้นไป จำนวนตามกิจกรรมหลัก และสถานที่ทำงานภาคตะวันออกเฉียงเหนือ (ต่อ)

TABLE 12 AVERAGE TIME OF PARTICIPANTS 15 YEARS OF AGE AND OVER BY MAIN ACTIVITY AND PLACE OF DOING ACTIVITY, NORTHEASTERN REGION (Contd.)

หน่วยเป็นชั่วโมงต่อวัน ; Hour per day

กิจกรรมหลัก	สถานที่ทำงาน										Main Activity
	Place of Doing Activity										
	รวม	ครัวเรือนนี้	ครัวเรือนอื่น	สถานที่ทำงาน	ที่สาธารณะ	ร้านค้า / สถานบริการ / สถานที่ศึกษา / สถานที่ทำงาน	สถานบันเทิง	ที่เรียน	ศาสนา / กีฬา	ยานพาหนะ	
Total	This Household	Other Household	Work Place	Public Place	Commercial and Service Place	Commercial and Service Place	Learning Place	Cultural / Recreation / Sport Place	Vehicle	Others	
E การทำงานในการให้บริการที่ก่อให้เกิดรายได้ของครัวเรือน	6.9	5.1	9.2	7.1	7.8	6.6	3.5	2.2	6.9	3.2	E Work for household providing services for income
201 การจัดเตรียมและการจำหน่ายอาหารและเครื่องดื่ม	5.3	4.0	7.1	4.7	6.9	6.0	3.8	-	0.3	5.1	201 Preparing and selling food
202 การขายของเบ็ดเตล็ด การขายตามบ้าน การขายตามข้างถนน การช่วย	6.5	6.5	3.7	7.5	6.7	6.6	2.1	2.3	11.0	6.8	202 Petty trading; door-to-door vending
211 การประกอบ ติดตั้ง ปรับตั้งเครื่องมือ บำรุงรักษา และการซ่อมแซมเครื่องมือเครื่องจักรกล	5.0	1.4	6.0	7.6	-	4.3	-	2.2	-	1.8	211 Fitting, installing, tool setting, maintaining
212 การซ่อมแซมยานพาหนะ	5.7	2.5	6.8	7.4	3.6	7.5	-	-	2.5	-	212 Repair of vehicles
213 การซ่อมแซมของใช้ส่วนบุคคล	4.0	2.2	-	-	-	6.7	-	-	-	-	213 Repair of personal goods
214 การซ่อมแซมของใช้ในครัวเรือน	5.7	5.4	2.6	8.1	-	8.3	-	-	-	-	214 Repair of household goods
221 การให้เช่าห้อง ที่พัก และการให้บริการที่เกี่ยวข้อง	2.2	1.6	3.1	0.9	0.2	3.7	-	-	-	-	221 Renting out rooms
222 การไม่ให้ยืมและการเก็บเงิน การแลกเปลี่ยนเงินตราต่างประเทศ	3.5	-	3.1	10.0	-	2.6	-	-	-	-	222 Lending and collecting money
223 การพิมพ์ การประมวลผลคำ การเขียนโปรแกรม การลงรหัสข้อมูล	5.5	3.2	-	6.8	-	9.0	-	-	-	-	223 Typing, word processing, programming, encoding
224 การทำบัญชี การบัญชี การให้บริการด้านกฎหมาย และการให้บริการที่เกี่ยวข้อง	3.7	3.4	-	7.9	-	4.3	-	-	-	-	224 Accounting, bookkeeping, legal
225 การสอนพิเศษ	4.0	1.7	-	7.5	-	-	-	-	-	-	225 Tutoring
226 การให้บริการทางการแพทย์และทันตกรรม	5.2	9.0	-	4.1	-	4.0	-	-	-	-	226 Provision of medical
227 การให้บริการดูแลและบำบัดรักษาโรค	3.3	3.3	-	3.2	-	3.3	-	-	-	-	227 Provision of nursing
231 การให้บริการดูแลสุขภาพส่วนบุคคล	5.9	7.5	5.8	4.4	1.1	5.3	-	-	-	8.1	231 Provision of personal care services
232 การให้บริการดูแลสุขภาพโดยบุคคลที่ไม่ใช่ผู้เชี่ยวชาญ	6.4	-	9.8	1.0	-	1.8	-	-	-	-	232 Provision of non-professional health care
241 การขนส่งสินค้า	6.1	0.3	-	7.1	5.7	7.4	-	-	-	5.2	241 Transporting goods
242 การขนส่งผู้โดยสาร	6.0	3.3	-	3.3	6.6	11.8	2.3	-	7.0	-	242 Transporting passengers
251 การให้บริการชำระค่าใช้จ่ายในครัวเรือน	1.7	1.0	-	-	-	2.2	-	-	-	-	251 Providing paid domestic services
261 การฝึกอบรมและการศึกษาที่เกี่ยวข้องกับการทำงานในกิจกรรมการให้บริการ	4.3	-	7.0	2.5	0.3	-	-	-	0.3	-	261 Training and studies related to work
271 การทำงานในกิจกรรมของครัวเรือนที่มักเกิดจากการทำบริการ	2.6	1.9	-	-	4.1	4.3	-	-	-	-	271 Looking for work in service activities in household enterprise
281 การเดินทางที่เกี่ยวข้องกับกิจกรรมการให้บริการที่เกี่ยวข้องให้โดยรายได้	1.5	1.1	3.2	1.0	1.5	1.0	-	-	1.2	0.8	281 Travel related
299 การทำงานในการให้บริการที่ก่อให้เกิดรายได้ของครัวเรือน ซึ่งมิได้จัดประเภทไว้ในที่อื่น	7.7	6.6	9.7	8.0	4.3	6.5	-	-	-	-	299 Others

ตารางที่ 12 เวลาที่ใช้โดยเฉลี่ยของประชากรอายุตั้งแต่ 15 ปีขึ้นไป จำนวนตามกิจกรรมหลัก และสถานที่ทำงานภาคตะวันออกเฉียงเหนือ (ต่อ)

TABLE 12 AVERAGE TIME OF PARTICIPANTS 15 YEARS OF AGE AND OVER BY MAIN ACTIVITY AND PLACE OF DOING ACTIVITY, NORTHEASTERN REGION (Contd.)

หน่วยเป็นชั่วโมงต่อวัน ; Hour per day

กิจกรรมหลัก	สถานที่ทำงาน										Main Activity
	ครัวเรือนนี้		ครัวเรือนอื่น		สถานที่ทำงาน		ที่สาธารณะ		ร้านค้า / สถานบริการ / สถานที่ศึกษา / สถานที่ที่ปรึกษา / สถานที่ทำางวัฒนธรรม / ยานพาหนะ		
	Total	This Household	Other Household	Work Place	Public Place	Commercial and Service Place	Learning Place	Cultural / Recreation / Sport Place	Vehicle	Others	
H การให้บริการชุมชนและการให้ความช่วยเหลือครัวเรือนอื่น	2.5	1.5	2.4	1.3	3.4	2.8	0.4	2.5	5.2	3.2	H Providing community services and help to other households
401 การให้ความช่วยเหลือครัวเรือนอื่นด้านการบำรุงรักษาและกำจัดกรรครัวเรือน	2.5	2.3	2.8	-	0.7	0.8	-	3.3	-	0.5	401 Household maintenance and management
402 การให้ความช่วยเหลือครัวเรือนอื่นด้านการซื้อปัจจัยของครัวเรือนและกิจการ	2.2	0.8	1.4	-	-	3.7	-	1.1	-	-	402 Shopping for / purchasing of goods
403 การให้ความช่วยเหลือครัวเรือนอื่นด้านการก่อสร้าง การปรับปรุง และการซ่อมแซมที่อยู่อาศัยและสิ่งปลูกสร้างอื่นๆ	4.4	2.3	4.6	-	-	-	-	-	-	-	403 Construction
404 การให้ความช่วยเหลือครัวเรือนอื่นด้านการซ่อมแซมเครื่องอุปโภคบริโภคและของใช้ในครัวเรือน	1.4	0.7	1.4	-	-	2.0	-	-	-	-	404 Repairs of consumer
405 การให้ความช่วยเหลือครัวเรือนอื่นด้านธุรกิจหรือฟาร์มและการจ้างงาน โดยไม่ได้รับค่าตอบแทน	3.9	4.3	3.7	-	-	2.8	6.8	-	-	4.4	405 Unpaid help in business/farm
406 การให้ความช่วยเหลือครัวเรือนอื่นด้านการดูแลเด็ก	5.0	5.0	5.2	5.5	0.8	1.0	-	-	-	1.5	406 Childcare as help to other households
407 การให้ความช่วยเหลือครัวเรือนอื่นด้านการดูแลผู้ใหญ่	2.4	1.9	2.6	-	0.7	2.3	-	0.2	-	2.1	407 Adult care as help to other households
408 การให้ความช่วยเหลือครัวเรือนอื่นด้านการขนส่ง	1.1	-	5.2	-	0.5	-	-	-	-	-	408 Transportation
411 การให้บริการที่ชุมชน เช่น การทำอาหารเพื่อร่วมฉลองกับชุมชน เป็นต้น	0.8	0.5	1.4	0.3	1.1	0.2	1.5	1.6	-	0.8	411 Community-organized work
412 การให้บริการซ่อมแซมถนน อาคาร ทำความสะอาด การปรับและเตรียมพื้นที่ในชุมชน	3.0	0.4	-	-	3.8	-	-	2.1	-	-	412 Work on road/building repair
413 การจัดตั้งและการให้บริการที่ชุมชนในการให้ความช่วยเหลือให้กับหมู่บ้าน ทั้งเงิน	3.5	0.7	1.9	-	6.4	1.9	-	1.9	-	-	413 Organizing and working on community-based assistance to villages sub-locations
414 การจัดตั้งและการให้บริการที่ชุมชนในการให้ความช่วยเหลือแก่ครอบครัวและบุคคล	1.4	-	1.8	-	4.7	-	-	0.9	-	-	414 Organizing and working on community-based assistance to families and individuals
421 การทำงานอาสาสมัครให้กับองค์กร (ไม่ได้ให้ความช่วยเหลือบุคคลอื่นโดยตรง)	0.8	0.5	6.5	-	8.0	-	-	5.0	-	5.3	421 Volunteer work for organizations
422 การทำงานอาสาสมัครในนามขององค์กร (ให้ความช่วยเหลือบุคคลอื่นโดยตรง)	3.2	-	2.3	5.2	-	4.5	-	-	-	-	422 Volunteer work through organizations
431 การเข้าร่วมประชุม	2.2	1.0	1.4	3.2	1.5	3.1	2.0	1.8	-	2.1	431 Attendance in meetings
441 การมีส่วนร่วมในชุมชนและความรับผิดชอบที่เกี่ยวข้อง	2.0	0.4	2.4	3.2	0.7	0.5	-	1.9	-	3.3	441 Involvement in civic
481 การเดินทางที่เกี่ยวข้องกับการให้บริการชุมชนและการให้ความช่วยเหลือครัวเรือนอื่น	1.4	0.3	0.4	-	0.9	-	0.3	-	3.4	-	481 Travel related
499 การให้บริการชุมชนและการให้ความช่วยเหลือครัวเรือนอื่น ที่มิได้จัดประเภทไว้ในที่อื่น	0.5	-	-	-	0.2	0.5	-	-	-	-	499 Others

ตารางที่ 12 เวลาที่ใช้โดยเฉลี่ยของประชากรอายุตั้งแต่ 15 ปีขึ้นไป จำแนกตามกิจกรรมหลัก และสถานที่ทำงานภาคตะวันออกเฉียงเหนือ (ต่อ)

TABLE 12 AVERAGE TIME OF PARTICIPANTS 15 YEARS OF AGE AND OVER BY MAIN ACTIVITY AND PLACE OF DOING ACTIVITY, NORTHEASTERN REGION (Contd.)

หน่วยเป็นชั่วโมงต่อวัน ; Hour per day

กิจกรรมหลัก	สถานที่ทำงาน										Main Activity
	ครอบครัว		อื่น ๆ		สถานที่ทำงาน		สถานที่ศึกษา / สถานที่บริการ / สถานที่พักผ่อน / สถานที่ว่าง		สถานที่อื่น ๆ		
	Total	This Household	Other Household	Work Place	Public Place	Commercial and Service Place	Learning Place	Cultural / Recreation / Sport Place	Vehicle	Others	
K การเข้าร่วมงานด้านวัฒนธรรม การบันเทิง และการกีฬา	2.8	2.0	1.4	-	3.5	2.3	0.7	3.3	3.7	2.3	K Attending/visiting cultural, entertainment and sports events/venues
651 การเข้าชมพิพิธภัณฑ์ ห้องแสดงงานศิลป์ อุทยานประวัติศาสตร์หรือวัฒนธรรม	2.6	-	-	-	0.5	-	3.3	-	-	1.7	651 Visit museum
652 การเข้าชมภาพยนตร์	2.3	-	-	-	2.3	2.3	-	-	-	2.5	652 Attendance at movies
653 การเข้าชมการแสดงละคร การแสดงโขนมั่ว การแสดงบัลเลต์ การแสดงตลก	-	-	-	-	-	-	-	-	-	-	653 Attendance at theatre
659 การเข้าร่วมงานด้านวัฒนธรรมอื่น ๆ	3.0	-	-	-	3.0	-	-	1.7	-	-	659 Attendance at other specified mass cultural events
661 การเข้าชมสวนสัตว์ สวนพฤกษศาสตร์ ศูนย์วิจัย งานแสดงสินค้า งานเทศกาล สวมหน้ากาก	2.8	1.0	-	-	3.7	2.2	-	2.3	-	2.8	661 Attendance/visit to zoo, animal park
671 การเข้าชมการแข่งขันกีฬาอาชีพ	0.5	-	-	-	-	-	0.5	-	-	-	671 Attendance at professional sports events
672 การเข้าชมการแข่งขันกีฬาสมัครเล่น	1.4	-	-	-	4.6	-	0.9	-	-	-	672 Attendance at amateur sports events
681 การเดินทางที่เกี่ยวข้องกับการเข้าชม ทางด้านวัฒนธรรม การบันเทิง และการกีฬา	1.5	0.5	1.4	-	1.5	2.5	-	-	2.3	0.3	681 Travel related
699 การเข้าร่วมหรือเข้าชมสถานที่ด้านวัฒนธรรม การบันเทิง การกีฬา	2.1	-	-	-	2.0	-	-	2.3	-	1.8	699 Others
L งานอดิเรก การเล่นเกม และกิจกรรมยามว่างอื่น ๆ	2.1	1.8	2.4	0.6	2.9	2.7	0.8	1.3	5.3	1.3	L Hobbies, games and other pastime activities
701 ทักษะศิลป์	3.0	3.0	-	-	-	-	-	-	-	-	701 Visual arts
702 วรรณคดีไม่ได้ การเขียนหนังสือ วรรณคดี ประพันธ์	1.2	1.3	-	-	-	-	0.5	-	-	1.3	702 Literary arts
703 ศิลปการแสดง (การเต้นรำ การดนตรี การแสดงละคร)	1.7	1.4	1.6	-	-	-	2.8	-	-	-	703 Performing arts
711 การทำงานอดิเรกที่ใช้ความสามารถและความเชี่ยวชาญเฉพาะด้าน	2.4	2.5	3.4	0.5	-	0.7	-	-	-	0.5	711 Technical hobbies
721 การเล่นเกมเดี่ยว	1.2	1.2	0.8	-	0.3	2.2	-	-	-	0.8	721 Solo games
722 การเล่นเกม หมากกระดาน	1.3	1.5	1.6	-	1.5	1.8	0.8	-	-	-	722 Card games, board games
723 การเล่นเกมคอมพิวเตอร์ วิดีโอเกม ผู้เล่นเกมเพียงคนเดียว	1.7	1.8	2.4	0.5	1.0	2.2	0.5	-	1.3	-	723 Computer games
724 การเล่นเกมกลุ่ม	2.1	1.9	3.0	-	2.6	1.8	0.8	2.2	0.8	1.7	724 Social/group games
728 การเล่นเกมหรือการชิงโชค	2.5	-	3.0	-	-	4.2	-	-	0.5	-	728 Gambling
731 การเดินทางที่เกี่ยวข้องกับงานอดิเรก การเล่นเกม และกิจกรรมยามว่างอื่น ๆ	0.9	0.5	1.2	0.7	0.7	2.4	0.6	1.7	5.9	-	731 Travel related
749 งานอดิเรก การเล่นเกม และกิจกรรมยามว่างอื่น ๆ ซึ่งไม่ได้ระบุประเภทไว้ในที่อื่น	2.2	-	-	-	-	2.2	-	-	-	-	749 Others

ตารางที่ 13 เวลาที่ใช้โดยเฉลี่ยของประชากรอายุตั้งแต่ 10 ปีขึ้นไป จำแนกตามกิจกรรมรอง เพศ และเขตการปกครอง ภาคตะวันออกเฉียงเหนือ

TABLE 13 AVERAGE TIME OF PARTICIPANTS 10 YEARS OF AGE AND OVER BY SECONDARY ACTIVITY, SEX AND AREA, NORTHEASTERN REGION

กิจกรรมหลัก	ยอดรวม						ในเขตเทศบาล			นอกเขตเทศบาล			Main Activity
	Total		Municipal Area		Non-municipal Area		รวม	ชาย	หญิง	รวม	ชาย	หญิง	
	รวม	ชาย	หญิง	รวม	ชาย	หญิง							
	รวม	ชาย	หญิง	รวม	ชาย	หญิง	รวม	ชาย	หญิง	รวม	ชาย	หญิง	
	Total	Male	Female	Total	Male	Female	Total	Male	Female	Total	Male	Female	
A	1.2	1.6	0.4	0.3	0.3	0.4	3.2	3.2	-	3.2	3.2	-	A
001 การทำงานในอาชีพหลัก	2.3	2.8	0.4	0.4	0.5	0.4	3.2	3.2	-	3.2	3.2	-	001 Working time in main job
002 การทำงานในอาชีพรอง ที่มีลักษณะเดียวกับการทำงานในอาชีพหลัก	-	-	-	-	-	-	-	-	-	-	-	-	002 Working time in other jobs
003 พนักงานฝึกหัด การฝึกงานและการฝึกงานอื่นที่เกี่ยวข้อง	-	-	-	-	-	-	-	-	-	-	-	-	003 Working time as apprentice, intern and related positions
006 การหยุดพักในช่วงสั้นๆ และการถูกเบรคในช่วงเวลาสั้นๆ ขณะทำงาน	0.3	0.2	0.4	0.3	0.2	0.4	-	-	-	-	-	-	006 Short breaks and interruptions from work
008 การอบรมและการศึกษาที่เกี่ยวข้องกับการทำงานในระบบ	-	-	-	-	-	-	-	-	-	-	-	-	008 Training and studies in relation to work in the "formal sector"
011 การหยุดในช่วงก่อนหรือหลังการทำงาน	0.2	0.2	-	0.2	0.2	-	-	-	-	-	-	-	011 Idle time before/after work
012 การหยุดพักกลางวัน	0.5	0.5	-	0.5	0.5	-	-	-	-	-	-	-	012 Lunch break from work
021 การหางานทำในระบบ	-	-	-	-	-	-	-	-	-	-	-	-	021 Looking for work in the "formal sector"
022 การหาข้อมูลหรือการจัดธุรกิจในระบบ	-	-	-	-	-	-	-	-	-	-	-	-	022 Looking for setting up business in the "formal sector"
031 การเดินทางที่เกี่ยวข้องกับการทำงานในระบบ	-	-	-	-	-	-	-	-	-	-	-	-	031 Travel related to work in the "formal sector"
049 การทำงานในระบบ	-	-	-	-	-	-	-	-	-	-	-	-	049 Others
B	1.8	1.9	0.9	2.1	2.0	2.2	1.7	1.9	0.5	1.7	1.9	0.5	B
051 การปลูกพันธุ์พืชและต้นไม้ พืชผักสวนครัว	2.1	2.1	2.2	4.8	-	4.8	1.9	2.1	0.2	1.9	2.1	0.2	051 Growing of crops and trees; kitchen gardening
052 การเลี้ยงสัตว์ การผลิตผลิตภัณฑ์จากสัตว์ การบริการสัตว์บาล	1.8	2.0	0.3	2.0	2.2	0.6	1.8	2.0	0.3	1.8	2.0	0.3	052 Farming of animals
053 การล่าสัตว์ การดักสัตว์ และการผลิตหนังสัตว์	1.2	1.2	-	-	-	-	1.2	1.2	-	1.2	1.2	-	053 Hunting, trapping and production of animal skins
054 การหาของป่า การตัดไม้ การหาเห็ด และการกรรมการทำป่าไม้อื่นๆ	0.8	0.8	0.9	0.8	-	0.8	0.8	0.8	0.9	0.8	0.8	0.9	054 Gathering of wild products
055 การประมง การเลี้ยงสัตว์น้ำ การเพาะเลี้ยงสัตว์น้ำ	0.5	0.5	-	1.1	1.1	-	0.3	0.3	-	0.3	0.3	-	055 Fishing
056 การทำเหมืองแร่และเหมืองหิน	-	-	-	-	-	-	-	-	-	-	-	-	056 Mining and quarrying
057 การเก็บ กักและการจัดสรรปันส่วนน้ำ	-	-	-	-	-	-	-	-	-	-	-	-	057 Collecting water
058 การอบรมและการศึกษาที่เกี่ยวข้องกับการทำงานในกิจกรรมการผลิตขั้นต้นของครัวเรือน	-	-	-	-	-	-	-	-	-	-	-	-	058 Training and studies in relation to work
061 การจัดซื้อหรือจัดหาวัตถุดิบเพื่อใช้สำหรับกิจกรรมการผลิตขั้นต้นของครัวเรือน	0.2	0.2	-	-	-	-	0.2	0.2	-	0.2	0.2	-	061 Purchasing/acquiring inputs
062 การขายหรือการกำหนดราคาและผลิตที่ได้จากกิจกรรมการผลิตขั้นต้นของครัวเรือน	-	-	-	-	-	-	-	-	-	-	-	-	062 Selling/disposing of outputs
071 การหางานทำในกิจการของครัวเรือนที่กักกิจกรรมการผลิตขั้นต้น	-	-	-	-	-	-	-	-	-	-	-	-	071 Looking for work in primary production
072 การหาข้อมูลหรือการจัดธุรกิจ ในกิจการของครัวเรือนที่กักกิจกรรมการผลิตขั้นต้น	-	-	-	-	-	-	-	-	-	-	-	-	072 Looking for setting up business in primary production
081 การเดินทางที่เกี่ยวข้องกับการผลิตขั้นต้นของครัวเรือน	-	-	-	-	-	-	-	-	-	-	-	-	081 Travel related to primary production
099 การทำงานในกิจกรรมการผลิตขั้นต้นของครัวเรือน ที่ไม่ได้จัดประเภทไว้ในที่อื่น	-	-	-	-	-	-	-	-	-	-	-	-	099 Others

หน่วยเป็นชั่วโมงต่อวัน : Hour per day

ตารางที่ 13 เวลาที่ใช้โดยเฉลี่ยของประชากรอายุตั้งแต่ 10 ปีขึ้นไป จำแนกตามกิจกรรมรอง เพศ และเขตการปกครอง ภาคตะวันออกเฉียงเหนือ (ต่อ)
 TABLE 13 AVERAGE TIME OF PARTICIPANTS 10 YEARS OF AGE AND OVER BY SECONDARY ACTIVITY, SEX AND AREA, NORTHEASTERN REGION (Contd.)

กิจกรรมหลัก	เขตเทศบาล				นอกเขตเทศบาล				Main Activity	
	ชาย		หญิง		ชาย		หญิง			
	รวม	หญิง	รวม	หญิง	รวม	ชาย	รวม	หญิง		
C การทำงานในกิจกรรมที่ไม่ใช่การผลิตขั้นต้นของครัวเรือน	1.22	1.0	1.8	1.5	1.6	1.0	1.2	0.9	1.9	C Work for household in non-primary production activities
101 กระบวนการผลิตผลิตภัณฑ์อาหาร และการบริการร้านอาหาร	0.8	-	0.8	-	-	-	0.8	-	0.8	101 Processing of food products
102 การผลิตผลิตภัณฑ์อาหารและเครื่องดื่มอื่น	-	-	-	-	-	-	-	-	-	102 Making of other food products
103 การผลิตสิ่งของ เครื่องแต่งกาย เครื่องหนัง และผลิตภัณฑ์ที่เกี่ยวข้อง	1.7	1.0	2.6	1.2	1.2	-	1.7	1.0	2.6	103 Making textiles, wearing apparel, leather
104 การผลิตผลิตภัณฑ์หัตถกรรมจากวัสดุทุกชนิด	0.9	0.9	1.0	1.6	2.0	1.0	0.9	0.9	-	104 Craft-making using all types
105 การเตรียมและการไม่ยาสูบ	-	-	-	-	-	-	-	-	-	105 Tobacco preparing and curing
106 การผลิตอิฐ แผ่นคอนกรีต อิฐบล็อก แผ่นกระเบื้อง	-	-	-	-	-	-	-	-	-	106 Making bricks, concrete slabs
107 การผลิตสมุนไพรและยา	-	-	-	-	-	-	-	-	-	107 Making herbal and medicinal
108 การอบรมและการศึกษาที่เกี่ยวข้องกับการทำงานในกิจกรรมที่ไม่ใช่การผลิตขั้นต้นของครัวเรือน	-	-	-	-	-	-	-	-	-	108 Training and studies in relation to work
111 การจัดซื้อหรือจัดหาวัตถุดิบเพื่อใช้สำหรับกิจกรรมที่ไม่ใช่การผลิตขั้นต้นของครัวเรือน	-	-	-	-	-	-	-	-	-	111 Purchasing/acquiring inputs
112 การขายหรือการทำการตลาดผลิตภัณฑ์ที่ได้จากกิจกรรมที่ไม่ใช่การผลิตขั้นต้นของครัวเรือน	-	-	-	-	-	-	-	-	-	112 Selling/disposing of outputs
121 การหางานทำในกิจกรรมของครัวเรือนที่ไม่ใช่การผลิตขั้นต้น	-	-	-	-	-	-	-	-	-	121 Looking for work in non-primary production
122 การหาซื้อหรือการจัดตั้งธุรกิจในกิจกรรมของครัวเรือนที่ไม่ใช่การผลิตขั้นต้น	-	-	-	-	-	-	-	-	-	122 Looking for/setting up business in non-primary production
131 การเดินทางที่เกี่ยวข้องกับกิจกรรมที่ไม่ใช่การผลิตขั้นต้นของครัวเรือน	-	-	-	-	-	-	-	-	-	131 Travel related to non-primary production
149 การทำงานในกิจกรรมที่ไม่ใช่การผลิตขั้นต้นของครัวเรือน ซึ่งมิได้จัดประเภทไว้ในที่อื่น	-	-	-	-	-	-	-	-	-	149 Others
D การทำงานในกิจกรรมการก่อสร้างของครัวเรือน	3.5	3.5	-	3.5	3.5	-	-	-	-	D Work for household in construction activities
151 การก่อสร้างและการซ่อมแซมสิ่งปลูกสร้างของตนเอง	-	-	-	-	-	-	-	-	-	151 Construction and repair for own capital
152 การก่อสร้างและการซ่อมแซมอาคาร ถนน เขื่อน และสิ่งปลูกสร้างอื่นๆ ที่ไม่ใช่ของตนเองและชุมชน	-	-	-	-	-	-	-	-	-	152 Construction and repair for buildings, roads
153 การก่อสร้างและการซ่อมแซมถนน อาคาร สะพาน เขื่อนของชุมชน	-	-	-	-	-	-	-	-	-	153 Community-organized construction
158 การอบรมและการศึกษาที่เกี่ยวข้องกับการทำงานในกิจกรรมของครัวเรือนที่ทำการกรรมการก่อสร้าง	3.5	3.5	-	3.5	3.5	-	-	-	-	158 Training and studies in relation to work
161 การจัดซื้อหรือจัดหาวัตถุดิบเพื่อใช้สำหรับกิจกรรมการก่อสร้างของครัวเรือน	-	-	-	-	-	-	-	-	-	161 Purchasing/acquiring of inputs
171 การหางานทำในกิจกรรมการก่อสร้างที่ทำการกรรมการก่อสร้าง	-	-	-	-	-	-	-	-	-	171 Looking for work in construction
172 การหาซื้อหรือการจัดตั้งธุรกิจในการก่อสร้างที่ทำการกรรมการก่อสร้าง	-	-	-	-	-	-	-	-	-	172 Looking for/setting up business in construction
181 การเดินทางที่เกี่ยวข้องกับกิจกรรมการก่อสร้างของครัวเรือน	-	-	-	-	-	-	-	-	-	181 Travel related
199 การทำงานในกิจกรรมการก่อสร้างของครัวเรือน ซึ่งมิได้จัดประเภทไว้ในที่อื่น	-	-	-	-	-	-	-	-	-	199 Others

หน่วยเป็นชั่วโมงต่อวัน : Hour per day

ตารางที่ 13 เวลาที่ใช้โดยเฉลี่ยของประชากรอายุตั้งแต่ 10 ปีขึ้นไป จำแนกตามกิจกรรมรอง เพศ และเขตการปกครอง ภาคตะวันออกเฉียงเหนือ (ต่อ)

TABLE 13 AVERAGE TIME OF PARTICIPANTS 10 YEARS OF AGE AND OVER BY SECONDARY ACTIVITY, SEX AND OVER BY REGION (Contd.)

กิจกรรมหลัก	ยอดรวม						นอกเขตเทศบาล						Main Activity
	Total			Municipal Area			Non-municipal Area			Non-municipal Area			
	รวม Total	ชาย Male	หญิง Female	รวม Total	ชาย Male	หญิง Female	รวม Total	ชาย Male	หญิง Female	รวม Total	ชาย Male	หญิง Female	
E การทำงานในการให้บริการที่ก่อให้เกิดรายได้ของครัวเรือน	1.7	1.3	1.8	0.9	0.9	0.8	1.9	1.4	2.0	E Work for household providing services for income			
201 การจัดเตรียมและการจำหน่ายอาหารและเครื่องดื่ม	0.6	1.9	0.5	0.8	1.9	0.5	0.5	-	0.5	201 Preparing and selling food			
202 การขายของเบ็ดเตล็ด การขายตามบ้าน การขายตามข้างถนน การรับขาย	1.8	1.3	2.0	0.7	0.6	0.8	2.0	1.4	2.3	202 Petty trading; door-to-door vending			
211 การประกอบ ติดตั้ง ปรับตั้งเครื่องใช้ บำรุงรักษา และการซ่อมแซมเครื่องใช้เครื่องจักรกล	-	-	-	-	-	-	-	-	-	211 Fitting, installing, tool setting, maintaining			
212 การซ่อมแซมยานพาหนะ	1.5	1.5	-	1.5	1.5	-	-	-	-	212 Repair of vehicles			
213 การซ่อมแซมของใช้ส่วนบุคคล	0.5	-	0.5	0.5	-	0.5	-	-	-	213 Repair of personal goods			
214 การซ่อมแซมของใช้ในครัวเรือน	-	-	-	-	-	-	-	-	-	214 Repair of household goods			
221 การให้เช่าห้อง ที่พัก และการให้บริการที่เกี่ยวข้อง	-	-	-	-	-	-	-	-	-	221 Renting out rooms			
222 การให้ยืมและการเก็บเงิน การแลกเปลี่ยนเงินตราต่างประเทศ	-	-	-	-	-	-	-	-	-	222 Lending and collecting money			
223 การพิมพ์ การประมวลผลคำ การเขียนโปรแกรม การลงรหัสข้อมูล	-	-	-	-	-	-	-	-	-	223 Typing, word processing, programming, encoding			
224 การทำบัญชี การลงบัญชี การให้บริการด้านกฎหมาย และการให้บริการที่เกี่ยวข้อง	-	-	-	-	-	-	-	-	-	224 Accounting, bookkeeping, legal			
225 การสอนพิเศษ	-	-	-	-	-	-	-	-	-	225 Tutoring			
226 การให้บริการทางการแพทย์และทันตกรรม	1.0	-	1.0	1.0	-	1.0	-	-	-	226 Provision of medical			
227 การให้บริการดูแลและบำบัดรักษาโรค	-	-	-	-	-	-	-	-	-	227 Provision of nursing			
231 การให้บริการดูแลส่วนบุคคล	4.7	-	4.7	4.7	-	4.7	-	-	-	231 Provision of personal care services			
232 การให้บริการดูแลสุขภาพโดยบุคคลที่ไม่ใช่ผู้เชี่ยวชาญ	-	-	-	-	-	-	-	-	-	232 Provision of non-professional health care			
241 การขนส่งสินค้า	-	-	-	-	-	-	-	-	-	241 Transporting goods			
242 การขนส่งผู้โดยสาร	-	-	-	-	-	-	-	-	-	242 Transporting passengers			
251 การให้บริการชำระค่าจ้างในครัวเรือน	-	-	-	-	-	-	-	-	-	251 Providing paid domestic services			
261 การฝึกอบรมและการศึกษาระดับมัธยมศึกษาที่เกี่ยวข้องกับการทำงานในกิจกรรมการให้บริการ	-	-	-	-	-	-	-	-	-	261 Training and studies related to work			
271 การหางานทำในกิจการของครัวเรือนที่กึ่งกิจกรรมการให้บริการ	-	-	-	-	-	-	-	-	-	271 Looking for work in service activities in household enterprise			
281 การเดินทางที่เกี่ยวข้องกับกิจกรรมการให้บริการที่ก่อให้เกิดรายได้	-	-	-	-	-	-	-	-	-	281 Travel related			
299 การทำงานในการให้บริการที่ก่อให้เกิดรายได้ของครัวเรือน ซึ่งมีได้จัดประเภทไว้ที่อื่น	0.8	-	0.8	0.2	-	0.2	0.8	-	0.8	299 Others			

หน่วยเป็นชั่วโมงต่อวัน : Hour per day

ตารางที่ 13 เวลาที่ใช้โดยเฉลี่ยของประชากรอายุตั้งแต่ 10 ปีขึ้นไป จำนวนตามกิจกรรมรอง เพศ และเขตการปกครอง ภาคตะวันออกเฉียงเหนือ (ต่อ)

TABLE 13 AVERAGE TIME OF PARTICIPANTS 10 YEARS OF AGE AND OVER BY SECONDARY ACTIVITY, SEX AND AREA, NORTHEASTERN REGION (Contd.)

กิจกรรมหลัก	ยอดรวม						นอกเขตเทศบาล						Main Activity
	Total			Municipal Area			Non-municipal Area			รวม	ชาย	หญิง	
	รวม	ชาย	หญิง	รวม	ชาย	หญิง	รวม	ชาย	หญิง				
Total	Male	Female	Total	Male	Female	Total	Male	Female	Male	Female			
F การให้บริการในครัวเรือนของตนเอง โดยไม่ได้รับค่าตอบแทน	0.8	0.6	0.9	0.6	0.4	0.7	0.8	0.6	0.9	0.9	0.9	F Providing unpaid domestic services for own final use within household	
301 การจัดการด้านอาหาร และการทำความสะอาดสิ่งของเครื่องใช้ในครัว	0.4	0.4	0.4	0.7	0.9	0.6	0.3	0.3	0.3	0.3	0.3	301 Food management	
302 การทำความสะอาดและการดูแลรักษาที่อยู่อาศัยและบริเวณ	1.2	0.2	1.2	0.6	0.2	0.7	1.3	-	1.3	-	1.3	302 Cleaning and upkeep of dwelling	
303 การตกแต่ง การบำรุงรักษา และการซ่อมแซมเล็กๆ น้อยๆ ด้วยตนเอง	0.3	-	0.3	0.2	-	0.2	0.3	-	0.3	-	0.3	303 Do-it-yourself decoration, maintenance	
304 การดูแลสิ่งทอ ทำความสะอาดรองเท้า ซักผ้ารีดผ้า ตลอดจนการซ่อมแซม	0.7	0.4	0.7	0.7	0.3	0.8	0.6	0.4	0.7	0.7	0.7	304 Care of textiles and footwear	
305 การจัดการครัวเรือนที่เกี่ยวข้อง	0.3	-	0.3	-	-	-	0.3	-	0.3	-	0.3	305 Household management	
306 การดูแลสัตว์เลี้ยง	0.4	0.3	0.4	0.3	-	0.3	0.4	0.3	0.4	0.4	0.4	306 Pet care	
311 การซื้อบั้งหรือการจัดซื้อสินค้าและกิจกรรมที่เกี่ยวข้อง	0.9	1.5	0.5	0.3	0.2	0.3	1.2	1.8	0.5	1.8	0.5	311 Shopping for/purchasing of goods	
312 การจัดหาบริการและกิจกรรมที่เกี่ยวข้อง	-	-	-	-	-	-	-	-	-	-	-	312 Shopping for/availing of services	
331 การเดินทางที่เกี่ยวข้องกับการให้บริการในครัวเรือนตนเอง โดยไม่ได้รับค่าตอบแทน	-	-	-	-	-	-	-	-	-	-	-	331 Travel related	
349 การบริการในครัวเรือนของตน โดยไม่ได้รับค่าตอบแทน ซึ่งมิได้จัดประเภทไว้ในที่อื่น	-	-	-	-	-	-	-	-	-	-	-	349 Others	
G การให้บริการดูแลสมาชิกในครัวเรือน โดยไม่ได้รับค่าตอบแทน	1.5	1.3	1.5	1.2	1.2	1.3	1.5	1.4	1.5	1.5	1.5	G Providing unpaid care-giving services to household members	
351 การดูแลด้านร่างกายของเด็ก ได้แก่ การอาบน้ำ แต่งตัว และป้อนอาหาร เป็นต้น	1.3	1.4	1.3	1.1	1.1	1.2	1.4	1.4	1.4	1.4	1.4	351 Caring for children-physical care	
352 การสอน การอบรม ให้ความและนัดสอนการให้ความช่วยเหลือเด็ก	1.3	0.7	1.4	1.6	0.8	2.0	1.2	0.7	1.3	0.7	1.3	352 Teaching, training, helping children	
353 การรับส่งเด็กไปยังสถานที่ต่างๆ	0.4	0.5	0.2	0.5	0.7	0.2	0.4	0.4	0.4	0.4	-	353 Accompanying children to places	
354 การดูแลด้านจิตใจของเด็ก (การดูแลกิริยาอาการ)	2.8	1.6	3.0	2.1	2.1	2.1	3.0	0.8	3.2	0.8	3.2	354 Minding children	
361 การดูแลด้านร่างกายของผู้สูงอายุ คนป่วย และคนพิการ	1.6	3.2	1.0	1.3	0.5	1.4	1.7	3.3	0.8	3.3	0.8	361 Caring for adults : physical care	
362 การดูแลด้านอารมณ์ของผู้สูงอายุ คนป่วย และคนพิการ	-	-	-	-	-	-	-	-	-	-	-	362 Caring for adults : emotional support	
363 การรับส่งผู้สูงอายุไปยังสถานที่ต่างๆ	-	-	-	-	-	-	-	-	-	-	-	363 Accompanying adults to places	
381 การเดินทางที่เกี่ยวข้องกับการให้บริการดูแลสมาชิกในครัวเรือน โดยไม่ได้รับค่าตอบแทน	-	-	-	-	-	-	-	-	-	-	-	381 Travel related	
399 การให้บริการดูแลสมาชิกในครัวเรือน โดยไม่ได้รับค่าตอบแทน ซึ่งมีได้จัดประเภทไว้ในที่อื่น	-	-	-	-	-	-	-	-	-	-	-	399 Others	

หน่วยเป็นชั่วโมงต่อวัน : Hour per day

ตารางที่ 13 เวลาที่ใช้โดยเฉลี่ยของประชากรอายุตั้งแต่ 10 ปีขึ้นไป จำแนกตามกิจกรรมรอง เพศ และเขตการปกครอง ภาคตะวันออกเฉียงเหนือ (ต่อ)
 TABLE 13 AVERAGE TIME OF PARTICIPANTS 10 YEARS OF AGE AND OVER BY SECONDARY ACTIVITY, SEX AND AREA, NORTHEASTERN REGION (Contd.)

กิจกรรมหลัก	ยอดรวม						ในเขตเทศบาล			นอกเขตเทศบาล			Main Activity
	รวม		ชาย		หญิง		รวม		ชาย		หญิง		
	Total	Male	Female	Total	Male	Female	Total	Male	Female	Total	Male	Female	
I การเรียนรู้	0.5	0.5	0.6	0.6	0.7	0.5	0.5	0.5	0.5	0.5	0.6	0.6	I Learning
501 การเข้าเรียนตั้งแต่อนุบาล ประถม มัธยม อาชีวะ จนถึงศึกษาผู้ใหญ่ และศึกษาเฉพาะทาง	1.0	-	1.0	-	-	-	1.0	-	-	-	1.0	-	501 School/university attendance
502 การหยุดพักหรือเรียนในชื่อ 501	0.4	0.4	0.4	0.5	0.4	0.6	0.4	0.4	0.4	0.4	0.4	0.4	502 Breaks/waiting at place
503 การศึกษาด้วยตนเองในระบบการศึกษาทางไกล (ดิโด้) สื่อทางเสียง ระบบออนไลน์	-	-	-	-	-	-	-	-	-	-	-	-	503 Self-study for distance education course work
511 การทำที่บ้าน การทบทวนหลักสูตร การเรียนพิเศษ วิชากระหัดที่เกี่ยวข้องกับการศึกษาในระบบ	0.6	0.6	0.7	0.5	0.7	0.5	0.7	0.6	0.7	0.7	0.7	0.7	511 Homework, course review
521 การศึกษาเพิ่มเติม การศึกษานอกระบบ และวิชาต่าง ๆ ในช่วงระหว่างเวลาว่าง	0.5	1.0	0.5	1.0	1.0	-	0.5	-	0.5	-	0.5	-	521 Additional study, non-formal education
531 การฝึกอบรมและการศึกษาเพื่อพัฒนาอาชีพและวิชาชีพ	0.2	0.2	-	-	-	-	0.2	0.2	0.2	-	-	-	531 Career/professional development training
571 การทำกิจกรรมอื่นๆที่เกี่ยวข้องกับกิจกรรมการเรียนรู้	0.6	0.6	0.5	0.6	0.6	0.5	0.6	0.5	-	-	-	-	571 Other activities done in relation to learning activities
581 การเดินทางที่เกี่ยวข้องกับการเรียนรู้	-	-	-	-	-	-	-	-	-	-	-	-	581 Travel related
599 กิจกรรมการเรียนรู้ ซึ่งมีได้แก่ประเภทไว้ในที่อื่น	0.3	0.3	-	-	-	-	0.3	0.3	-	-	-	-	599 Others
J การเข้าสังคมและการมีส่วนร่วมในชุมชน	1.6	1.6	1.6	1.3	1.4	1.3	1.6	1.6	1.6	1.6	1.6	1.6	J Socializing and community participation
601 การพูด การสนทนา และการโทรศัพท์	1.6	1.6	1.6	1.3	1.4	1.3	1.6	1.6	1.6	1.6	1.6	1.6	601 Talking, conversing
602 กิจกรรมการเข้าสังคม และการทบทวนปะสังสรรค์	0.7	0.9	0.3	0.9	0.9	-	0.7	0.9	0.9	0.3	0.3	0.3	602 Socializing activities
603 การอ่านและการเขียนจดหมาย	-	-	-	-	-	-	-	-	-	-	-	-	603 Reading and writing mail
604 การไม่เข้าสังคมหรือการต่อต้านสังคมหรือกิจกรรมของสังคมในแง่ลบ ได้แก่ การเข้าร่วมประท้วง เป็นต้น	-	-	-	-	-	-	-	-	-	-	-	-	604 Unsocial/anti-social
621 การมีส่วนร่วมในการฉลองเหตุการณ์ทางด้านประเพณีวัฒนธรรมหรือประวัติศาสตร์ของชุมชน	-	-	-	-	-	-	-	-	-	-	-	-	621 Participating in community celebrations of cultural/historical events
622 การมีส่วนร่วมในพิธีหรือกิจกรรมของชุมชน (ไม่ใช่ทางศาสนา)	-	-	-	-	-	-	-	-	-	-	-	-	622 Participating in community rites/events (non-religious)
623 การมีส่วนร่วมในงานสังคมของชุมชน (งานดนตรี งานเต้นรำ เป็นต้น)	-	-	-	-	-	-	-	-	-	-	-	-	623 Participating in community social
631 การเดินทางที่เกี่ยวข้องกับการเข้าสังคมและการมีส่วนร่วมในชุมชน	-	-	-	-	-	-	-	-	-	-	-	-	631 Travel related
649 การเข้าสังคมและการมีส่วนร่วมในชุมชน ซึ่งมีได้แก่ประเภทไว้ในที่อื่น	-	-	-	-	-	-	-	-	-	-	-	-	649 Others

หน่วยเป็นชั่วโมงต่อวัน : Hour per day

ตารางที่ 13 เวลาที่ใช้โดยเฉลี่ยของประชากรอายุตั้งแต่ 10 ปีขึ้นไป จำแนกตามกิจกรรมรอง เพศ และเขตการปกครอง ภาคตะวันออกเฉียงเหนือ (ต่อ)
 TABLE 13 AVERAGE TIME OF PARTICIPANTS 10 YEARS OF AGE AND OVER BY SECONDARY ACTIVITY, SEX AND AREA, NORTHEASTERN REGION (Contd.)

หน่วยเป็นชั่วโมงต่อวัน : Hour per day

กิจกรรมหลัก	ยอดรวม						ในเขตเทศบาล						นอกเขตเทศบาล						Main Activity
	Total			Municipal Area			Non-municipal Area			Total			Male			Female			
	รวม	ชาย	หญิง	รวม	ชาย	หญิง	รวม	ชาย	หญิง	รวม	ชาย	หญิง	รวม	ชาย	หญิง				
Total	Male	Female	Total	Male	Female	Total	Male	Female	Total	Male	Female	Total	Male	Female					
O การดูแลและเอาใจใส่ตนเอง	1.1	1.0	1.2	1.1	1.3	1.0	1.1	1.0	1.3	1.0	1.0	1.3	1.0	1.0	1.3	O Personal care and maintenance			
901 การนอนกลางวันหรือการนอนตามปกติ	2.2	0.2	2.9	0.3	0.2	0.3	4.2	-	4.2	-	4.2	-	-	4.2	-	901 Night sleep/essential sleep			
902 การนอนหลับหรือการงีบหลับ	1.2	1.6	1.0	1.4	1.8	1.3	1.2	1.6	1.0	1.3	1.2	1.6	1.0	1.3	1.0	902 Incidental sleep/naps			
903 การนอนไม่หลับ	0.4	0.2	0.8	0.7	-	0.7	0.3	0.2	0.8	0.7	0.3	0.8	0.2	0.8	0.8	903 Sleeplessness			
911 การรับประทานอาหารหรือของว่าง	0.5	0.7	0.4	0.7	1.0	0.4	0.4	0.4	0.4	0.4	0.4	0.4	0.4	0.4	0.4	911 Eating meals/snack			
912 การดื่มที่นอกเหนือจากเครื่องดื่มหรือของว่าง	1.0	0.9	1.3	1.2	0.6	1.9	1.0	1.1	1.0	1.1	0.4	1.0	1.1	0.4	0.4	912 Drinking other than with meal or snack			
921 การดูแลสุขอนามัยและการดูแลตนเอง	1.3	0.3	1.8	1.7	0.6	2.6	1.3	0.2	1.7	0.2	1.7	1.3	0.2	1.7	1.7	921 Personal hygiene and care			
922 การดูแลด้านสุขภาพหรือการรักษาพยาบาลด้วยตนเอง	1.0	0.9	1.0	5.2	9.8	1.5	0.5	0.4	0.8	0.4	0.8	0.5	0.4	0.8	0.8	922 Health/medical care to oneself			
931 การได้รับการดูแลตนเองจากบุคคลอื่น	0.3	0.3	-	-	-	-	0.3	0.3	-	0.3	0.3	-	0.3	-	-	931 Receiving personal care from others			
932 การได้รับการดูแลด้านสุขภาพหรือการรักษาพยาบาลจากบุคคลอื่น	0.9	0.5	1.3	-	-	-	0.9	0.5	1.3	-	-	0.9	0.5	1.3	-	932 Receiving health/medical care from others			
941 การสวดมนต์ตามลำพัง การฝึกสมาธิ การระหมัด และกิจกรรมที่เกี่ยวกับความเชื่ออื่นๆ	3.3	-	3.3	3.3	-	3.3	-	-	3.3	-	-	-	-	-	-	941 Private prayer, meditation and other informal spiritual activities			
942 การมีส่วนร่วมในกิจกรรมทางศาสนา (หลักปฏิบัติทางศาสนา)	0.7	1.1	0.3	0.2	0.2	-	0.7	1.2	0.3	-	0.3	0.7	1.2	0.3	0.3	942 Participating in religious activities			
950 การพูดคุย มีภักษาหรือ ระหว่างสมาชิกในครัวเรือน	1.8	1.8	1.8	1.6	1.6	1.6	1.8	1.8	1.8	1.6	1.6	1.8	1.8	1.8	1.8	950 Talking, consulting with member of household			
951 การไม่ทำกิจกรรมใดๆ การหยุดพัก การผ่อนคลาย	1.0	0.9	1.2	1.5	2.1	1.1	0.9	0.8	1.2	1.1	0.9	1.2	0.8	1.2	1.2	951 Doing nothing, resting, relaxing			
952 การสูบบุหรี่	1.3	1.2	1.4	1.5	1.6	1.1	1.3	1.2	1.5	1.6	1.1	1.3	1.2	1.5	1.5	952 Smoking			
953 การไตร่ตรอง การคิด การวางแผน	2.3	2.3	-	-	-	-	2.3	2.3	-	-	2.3	2.3	2.3	-	-	953 Reflecting/meditating, thinking, planning			
981 การเดินทางที่เกี่ยวข้องกับกิจกรรมการดูแลและเอาใจใส่ตนเอง	-	-	-	-	-	-	-	-	-	-	-	-	-	-	-	981 Travel related			
999 การดูแลและเอาใจใส่ตนเอง ซึ่งมิได้จัดประเภทไว้ข้างต้น	-	-	-	-	-	-	-	-	-	-	-	-	-	-	-	999 Others			
000 ไม่ทราบ	-	-	-	-	-	-	-	-	-	-	-	-	-	-	-	000 Unknown			

ตารางที่ 14 เวลาที่ใช้โดยเฉลี่ยของประชากรอายุตั้งแต่ 10 ปีขึ้นไป จำแนกตามกิจกรรมรอง และกลุ่มอายุ ภาคตะวันออกเฉียงเหนือ (ต่อ)
 TABLE 14 AVERAGE TIME OF PARTICIPANTS 10 YEARS OF AGE AND OVER BY SECONDARY ACTIVITY, AND AGE GROUP, NORTHEASTERN REGION (Contd.)

กิจกรรมหลัก	ยอดรวม	กลุ่มอายุ												Main Activity	
		Age Group													
		10 - 14	15 - 19	20 - 24	25 - 29	30 - 34	35 - 39	40 - 44	45 - 49	50 - 54	55 - 59	>=60			
O การดูแลและเอาใจใส่ตนเอง	1.1	0.4	0.5	1.2	1.3	0.9	0.9	1.1	1.1	1.1	1.6	1.8	1.1	1.1	O Personal care and maintenance
901 การนอนตอนกลางคืนหรือการนอนตามปกติ	2.2	-	-	-	-	-	0.3	-	0.2	-	-	-	4.2	901 Night sleep/essential sleep	
902 การนอนหลับหรือการงีบหลับ	1.2	0.7	1.1	1.4	1.1	1.0	0.9	1.3	0.9	1.7	1.5	1.7	1.7	902 Incidental sleep/naps	
903 การนอนไม่หลับ	0.4	-	-	-	-	-	0.7	-	-	-	-	-	0.3	903 Sleeplessness	
911 การรับประทานอาหารหรือของว่าง	0.5	0.3	0.4	0.9	0.5	0.7	0.9	0.6	0.4	0.3	0.4	0.4	0.4	911 Eating meals/snack	
912 การดื่มที่นอกเหนือจากเครื่องดื่มหรือเครื่องดื่มชง	1.0	0.4	0.4	0.3	1.3	3.0	1.3	0.7	2.5	0.4	0.6	1.0	1.0	912 Drinking other than with meal or snack	
921 การดูแลสุขอนามัยและการดูแลตนเอง	1.3	0.2	0.2	2.2	2.2	0.2	0.5	2.5	2.0	0.8	2.8	0.7	0.7	921 Personal hygiene and care	
922 การดูแลด้านสุขภาพหรือการรักษาบาดแผลด้วยตนเอง	1.0	-	-	-	-	-	-	0.3	-	0.7	-	2.6	-	922 Health/medical care to oneself	
931 การได้รับการดูแลตนเองจากบุคคลอื่น	0.3	-	-	0.3	-	-	-	-	-	-	-	-	-	931 Receiving personal care from others	
932 การได้รับการดูแลด้านสุขภาพหรือการรักษาบาดแผลจากบุคคลอื่น	0.9	-	-	-	-	-	-	-	-	-	-	-	0.9	932 Receiving health/medical care from others	
941 การขอความช่วยเหลือตามลำพัง การฝึกสมาธิ การละหมาด และกิจกรรมที่เกี่ยวข้องกับความเชื่ออื่นๆ	3.3	-	-	-	-	-	-	5.5	-	7.2	-	0.6	0.6	941 Private prayer, meditation and other informal spiritual activities	
942 การมีส่วนร่วมในกิจกรรมทางศาสนา (หลักปฏิบัติทางศาสนา)	0.7	0.2	-	-	-	-	-	-	-	0.3	-	1.2	-	942 Participating in religious activities	
950 การพูดคุย หรือการทักทาย ระหว่างสมาชิกในครัวเรือน	1.8	1.6	1.6	1.9	1.8	1.9	1.8	1.7	1.8	2.0	2.1	1.7	1.7	950 Talking, consulting with member of household	
951 การไม่ทำกิจกรรมใดๆ การนั่งดูทีวี การผ่อนคลาย	1.0	0.6	0.5	0.5	1.1	1.4	0.5	1.8	0.7	0.7	0.7	1.2	1.2	951 Doing nothing, resting, relaxing	
952 การสูบบุหรี่	1.3	-	0.3	0.3	1.5	0.9	0.6	1.1	0.6	2.8	2.0	1.0	1.0	952 Smoking	
953 การได้พักผ่อน การคิด การวางแผน	2.3	-	-	-	-	-	-	-	-	-	-	2.3	2.3	953 Reflecting/meditating, thinking, planning	
981 การเดินทางที่เกี่ยวข้องกับกิจกรรมการดูแลและเอาใจใส่ตนเอง	-	-	-	-	-	-	-	-	-	-	-	-	-	981 Travel related	
999 การดูแลและเอาใจใส่ตนเอง ที่มิได้จัดประเภทไว้ในที่อื่น	-	-	-	-	-	-	-	-	-	-	-	-	-	999 Others	
000 ไม่ทราบ	-	-	-	-	-	-	-	-	-	-	-	-	-	000 Unknown	

หน่วยเป็นชั่วโมงต่อวัน : Hour per day

ภาคใต้

ตารางสถิติ ภาคใต้

- ตารางที่ 1 จำนวนประชากรอายุตั้งแต่ 10 ปีขึ้นไป จำแนกตามกิจกรรมหลัก เพศ และเขตการปกครอง
- ตารางที่ 2 เวลาที่ใช้โดยเฉลี่ยของประชากรอายุตั้งแต่ 10 ปีขึ้นไป จำแนกตามกิจกรรมหลัก เพศ และเขตการปกครอง
- ตารางที่ 3 เวลาที่ใช้โดยเฉลี่ยของประชากรอายุตั้งแต่ 10 ปีขึ้นไป จำแนกตามกิจกรรมหลัก และกลุ่มอายุ
- ตารางที่ 4 เวลาที่ใช้โดยเฉลี่ยของประชากรอายุตั้งแต่ 15 ปีขึ้นไป จำแนกตามกิจกรรมหลัก และสถานภาพสมรส
- ตารางที่ 5 เวลาที่ใช้โดยเฉลี่ยของประชากรอายุตั้งแต่ 10-30 ปี จำแนกตามกิจกรรมที่ทำการเรียน และเพศ
- ตารางที่ 6 เวลาที่ใช้โดยเฉลี่ยของประชากรอายุตั้งแต่ 10 ปีขึ้นไป จำแนกตามกิจกรรมหลัก และระดับการศึกษาที่สำเร็จ
- ตารางที่ 7 เวลาที่ใช้โดยเฉลี่ยของประชากรอายุตั้งแต่ 10 ปีขึ้นไป จำแนกตามกิจกรรมหลัก และศาสนา
- ตารางที่ 8 เวลาที่ใช้โดยเฉลี่ยของประชากรอายุตั้งแต่ 15 ปีขึ้นไป จำแนกตามกิจกรรมหลัก อาชีพ
- ตารางที่ 9 เวลาที่ใช้โดยเฉลี่ยของประชากรอายุตั้งแต่ 15 ปีขึ้นไป จำแนกตามกิจกรรมหลัก อุตสาหกรรม
- ตารางที่ 10 เวลาที่ใช้โดยเฉลี่ยของประชากรอายุตั้งแต่ 15 ปีขึ้นไป จำแนกตามกิจกรรมหลัก สถานภาพการทำงาน
- ตารางที่ 11 ค่าจ้างทำงานบ้านเฉลี่ยของประชากรอายุตั้งแต่ 10 ปีขึ้นไป ที่ทำงานบ้านด้วยตนเอง จำแนกตามงานบ้านที่ทำ ค่าจ้างที่ต้องการได้รับและต้องการจ่าย เพศ และเขตการปกครอง
- ตารางที่ 12 เวลาที่ใช้โดยเฉลี่ยของประชากรอายุตั้งแต่ 10 ปีขึ้นไป จำแนกตามกิจกรรมหลัก สถานที่ทำงาน
- ตารางที่ 13 เวลาที่ใช้โดยเฉลี่ยของประชากรอายุตั้งแต่ 10 ปีขึ้นไป จำแนกตามกิจกรรมรอง เพศ และเขตการปกครอง
- ตารางที่ 14 เวลาที่ใช้โดยเฉลี่ยของประชากรอายุตั้งแต่ 10 ปีขึ้นไป จำแนกตามกิจกรรมรอง และกลุ่มอายุ

ตารางที่ 1 จำนวนประชากรอายุตั้งแต่ 10 ปีขึ้นไป จำแนกตามกิจกรรมหลัก เพศ และเขตการปกครอง ภาคใต้

TABLE 1 NUMBER OF POPULATION 10 YEARS AND OVER BY MAIN ACTIVITY SEX AND AREA, SOUTHERN REGION

หน่วยเป็นพัน : in Thousands

กิจกรรมหลัก	ยอดรวม				ในเขตเทศบาล				นอกเขตเทศบาล				Main Activity
	ชาย		หญิง		รวม		หญิง		รวม		หญิง		
	Total	Male	Female	Total	Male	Female	Total	Male	Female	Total	Male	Female	
กิจกรรมหลัก	รวม	ชาย	หญิง	รวม	ชาย	หญิง	รวม	ชาย	หญิง	รวม	ชาย	หญิง	Total
	6,959,837	3,479,507	3,480,329	1,596,532	779,357	817,176	5,363,305	2,700,151	2,663,154				
A การทำงานในหน่วยงานเอกชน รัฐวิสาหกิจ รัฐบาล องค์การที่ไม่แสวงหากำไร (ทำงานในระบบ)	917,464	539,749	377,715	342,824	195,199	147,625	574,640	344,550	230,090	A Formal sector work			
001 การทำงานในอาชีพหลัก	739,598	426,027	313,571	289,405	168,136	121,269	450,193	257,891	192,302	001 Working time in main job			
002 การทำงานในอาชีพรอง ที่มีลักษณะคล้ายกับการทำงานในอาชีพหลัก	5,707	1,815	3,892	4,452	1,109	3,343	1,256	706	549	002 Working time in other jobs			
003 พักงานเพื่อพักผ่อน การฝึกงานและกรณีงานอื่นที่เกี่ยวข้อง	2,539	1,006	1,533	1,533	-	1,533	1,006	1,006	-	003 Working time as apprentice, intern and related positions			
006 การหยุดพักในระหว่างวัน และการดูขงรถในระหว่างลาพักร้อน	172,036	114,357	57,679	76,342	50,666	25,676	95,683	63,691	32,003	006 Short breaks and interruptions from work			
008 การชมรมและการศึกษาที่เกี่ยวข้องกับการทำงานในระบบ	2,029	1,358	671	2,029	1,358	671	-	-	-	008 Training and studies in relation to work in the "formal sector"			
011 การหยุดพักในระหว่างวันหรือหลังการทำงาน	91,410	49,811	41,599	31,498	14,621	16,876	59,912	35,190	24,722	011 Idle time before/after work			
012 การหยุดพักกลางวัน	628,772	367,463	261,309	260,460	145,151	115,308	368,312	222,312	146,000	012 Lunch break from work			
021 การทำงานบ้านในระบบ	20,481	10,266	10,215	7,377	4,837	2,541	13,104	5,430	7,674	021 Looking for work in the "formal sector"			
022 การชื้อหรือเช่าสิ่งของเพื่อการดำรงชีพในระบบ	1,513	1,513	-	-	-	-	1,513	1,513	-	022 Looking for/setting up business in the "formal sector"			
031 การเดินทางที่เกี่ยวข้องกับการทำงานในระบบ	702,313	417,883	284,430	279,607	163,750	115,857	422,706	254,133	168,573	031 Travel related to work in the "formal sector"			
049 การทำงานในระบบ ซึ่งมิได้จัดประเภทไว้ในที่อื่น	-	-	-	-	-	-	-	-	-	049 Others			
B การทำงานในกิจกรรมการผลิตขั้นต้นของครัวเรือน	2,391,244	1,407,241	984,003	158,854	109,210	49,644	2,232,390	1,298,031	934,359	B Work for household in primary production activities			
051 การปลูกพืชและต้นไม้ พืชผักสวนครัว	1,944,171	1,099,150	845,021	113,619	76,058	37,561	1,830,562	1,023,092	807,460	051 Growing of crops and trees; kitchen gardening			
052 การเลี้ยงสัตว์ การผลิตผลิตภัณฑ์จากสัตว์ การบริการสัตว์	314,160	221,680	92,480	20,524	16,229	4,294	293,637	205,451	88,186	052 Farming of animals			
053 การล่าสัตว์ การตกสัตว์ และการผลิตหนังสัตว์	14,027	12,883	1,143	1,661	1,300	361	12,366	11,583	782	053 Hunting, trapping and production of animal skins			
054 การหาของป่า การตัดไม้ การหาหิน และกิจกรรมการทำป่าไม้อื่นๆ	78,258	49,231	29,027	8,759	5,522	3,237	69,499	43,709	25,790	054 Gathering of wild products			
055 การประมง การเลี้ยงสัตว์น้ำ การเพาะเลี้ยงสัตว์น้ำ	153,203	122,356	30,847	13,749	11,878	1,871	139,454	110,478	28,976	055 Fishing			
056 การทำเหมืองแร่และเหมืองหิน	92	92	-	92	92	-	-	-	-	056 Mining and quarrying			
057 การเก็บ และการกำจัดสหรินส่วนน้ำ	19,396	11,401	7,994	348	186	162	19,048	11,215	7,833	057 Collecting water			
058 การชมรมและการศึกษาที่เกี่ยวข้องกับการทำงานในกิจกรรมการผลิตขั้นต้นของครัวเรือน	2,434	532	1,902	532	532	-	1,902	1,902	-	058 Training and studies in relation to work			
061 การซื้อหรือจัดหามาใช้ส่วนตัวเพื่อใช้ในการประกอบการผลิตขั้นต้นของครัวเรือน	64,643	43,583	21,061	5,019	4,284	735	59,625	39,299	20,325	061 Purchasing/acquiring inputs			
062 การขายหรือการดำเนินงานการค้าและผลิตที่ได้จากกิจกรรมการผลิตขั้นต้นของครัวเรือน	385,044	237,997	147,047	16,821	11,936	4,884	368,223	226,061	142,163	062 Selling/disposing of outputs			
071 การขนถ่ายในกิจการของครัวเรือนที่ทำกิจกรรมการผลิตขั้นต้น	6,220	2,407	3,813	274	148	126	5,946	2,259	3,687	071 Looking for work in primary production			
072 การชื้อหรือเช่าสิ่งของเพื่อการดำรงชีพในการทำกิจกรรมการผลิตขั้นต้น	-	-	-	-	-	-	-	-	-	072 Looking for/setting up business in primary production			
081 การเดินทางที่เกี่ยวข้องกับการประกอบการผลิตขั้นต้นของครัวเรือน	1,596,811	962,568	634,243	103,499	74,901	28,597	1,493,312	887,667	605,645	081 Travel related to primary production			
099 การทำงานในกิจกรรมการผลิตขั้นต้นของครัวเรือน ซึ่งมิได้จัดประเภทไว้ในที่อื่น	918	918	-	212	212	-	706	706	-	099 Others			

ตารางที่ 1 จำนวนประชากรอายุตั้งแต่ 10 ปีขึ้นไป จำแนกตามกิจกรรมหลัก เพศ และเขตการปกครอง ภาคใต้ (ต่อ)

TABLE 1 NUMBER OF POPULATION 10 YEARS AND OVER BY MAIN ACTIVITY SEX AND AREA, SOUTHERN REGION (Contd.)

หน่วยเป็นพัน : in Thousands

กิจกรรมหลัก	ยอดรวม				ในเขตเทศบาล				นอกเขตเทศบาล				Main Activity
	Total		Female		Total		Female		Total		Female		
	ชาย	หญิง	ชาย	หญิง	ชาย	หญิง	ชาย	หญิง	ชาย	หญิง	ชาย	หญิง	
C. การทำงานในกิจกรรมที่ไม่ใช่การผลิตขั้นต้นของครัวเรือน	359,229	148,193	211,037	56,631	28,348	28,283	302,598	119,845	182,753	C	Work for household in non-primary production activities		
101 กระบวนการผลิตผลิตภัณฑ์อาหาร และการบริการอาหาร	117,294	41,225	76,068	8,313	4,414	3,899	108,980	36,811	72,169	101	Processing of food products		
102 การผลิตผลิตภัณฑ์อาหารและเครื่องดื่มอื่นๆ	35,313	8,941	26,372	10,723	5,383	5,340	24,590	3,568	21,022	102	Making of other food products		
103 การผลิตเสื้อผ้า เครื่องแต่งกาย เครื่องหนัง และผลิตภัณฑ์ใยสังเคราะห์	114,375	35,611	78,764	13,041	3,504	9,537	101,334	32,107	69,227	103	Making textiles, wearing apparel, leather		
104 การผลิตผลิตภัณฑ์หัตถกรรมจากวัสดุทุกชนิด	55,900	34,800	21,100	10,242	7,206	3,036	45,658	27,594	18,064	104	Craft-making using all types		
105 การเตรียมและการอบไปยาล	285	-	285	285	-	285	-	-	-	105	Tobacco preparing and curing		
106 การผลิตอิฐ แผ่นคอนกรีต ซีเมนต์บล็อก ซีเมนต์บล็อก แผ่นกระเบื้อง	10,246	10,246	-	492	492	-	9,754	9,754	-	106	Making bricks, concrete slabs		
107 การผลิตสมุนไพรและยา	-	-	-	-	-	-	-	-	-	107	Making herbal and medicinal		
108 การอบรมและการศึกษาที่เกี่ยวข้องกับการทำงานในกิจกรรมที่ไม่ใช่การผลิตขั้นต้นของครัวเรือน	-	-	-	-	-	-	-	-	-	108	Training and studies in relation to work		
111 การจัดซื้อหรือจัดหาวัตถุดิบเพื่อใช้สำหรับกิจกรรมที่ไม่ใช่การผลิตขั้นต้นของครัวเรือน	23,761	11,457	12,304	7,563	4,028	3,535	16,198	7,429	8,769	111	Purchasing/acquiring inputs		
112 การขายหรือการกักตุนสินค้าการผลิตขั้นต้นของครัวเรือน	26,571	6,786	19,785	5,189	2,953	2,236	21,382	3,833	17,548	112	Selling/disposing of outputs		
121 การทรงงานในกิจการของครัวเรือนที่กิจการที่ไม่ใช่การผลิตขั้นต้น	7,737	5,196	2,542	4,188	1,647	2,542	3,549	3,549	-	121	Looking for work in non-primary production		
122 การช่วยเหลือหรือการจัดตั้งธุรกิจในการของครัวเรือนที่กิจการที่ไม่ใช่การผลิตขั้นต้น	-	-	-	-	-	-	-	-	-	122	Looking for/setting up business in non-primary production		
131 การเดินทางที่เกี่ยวข้องกับกิจการที่ไม่ใช่การผลิตขั้นต้นของครัวเรือน	53,675	32,863	20,812	14,593	8,652	5,942	39,082	24,211	14,870	131	Travel related to non-primary production		
149 การทำงานในกิจกรรมที่ไม่ใช่การผลิตขั้นต้นของครัวเรือน ที่ไม่ได้จัดประเภทไว้ในที่อื่น	-	-	-	-	-	-	-	-	-	149	Others		
D. การทำงานในกิจกรรมการก่อสร้างของครัวเรือน	208,478	191,815	16,663	42,140	37,436	4,704	166,338	154,379	11,960	D	Work for household in construction activities		
151 การก่อสร้างและการซ่อมแซมสิ่งปลูกสร้างของตนเอง	16,707	14,478	2,229	2,924	1,950	974	13,783	12,528	1,255	151	Construction and repair for own capital		
152 การก่อสร้างและการซ่อมแซมอาคาร ถนน เขื่อน และสิ่งปลูกสร้างอื่นๆที่ไม่ใช่ของตนเองและชุมชน	167,646	156,319	11,328	32,893	29,956	2,937	134,754	126,363	8,391	152	Construction and repair for buildings, roads		
153 การก่อสร้างและการซ่อมแซมถนน อาคาร สะพาน เขื่อนของชุมชน	855	855	-	485	485	-	370	370	-	153	Community-organized construction		
158 การอบรมและการศึกษาที่เกี่ยวข้องกับการทำงานในกิจการของครัวเรือนที่กิจการการก่อสร้าง	443	443	-	443	443	-	-	-	-	158	Training and studies in relation to work		
161 การจัดซื้อหรือจัดหาวัตถุดิบเพื่อใช้สำหรับกิจกรรมการก่อสร้างของครัวเรือน	4,206	4,206	-	458	458	-	3,748	3,748	-	161	Purchasing/acquiring inputs		
171 การทรงงานในกิจการของครัวเรือนที่กิจการการก่อสร้าง	5,940	5,514	426	2,478	2,052	426	3,462	3,462	-	171	Looking for work in construction		
172 การช่วยเหลือหรือการจัดตั้งธุรกิจในการของครัวเรือนที่กิจการการก่อสร้าง	120	120	-	120	120	-	-	-	-	172	Looking for/setting up business in construction		
181 การเดินทางที่เกี่ยวข้องกับกิจการการก่อสร้างของครัวเรือน	174,926	162,689	12,237	35,968	32,378	3,590	138,958	130,311	8,647	181	Travel related		
199 การทำงานในกิจกรรมการก่อสร้างของครัวเรือน ที่ไม่ได้จัดประเภทไว้ในที่อื่น	-	-	-	-	-	-	-	-	-	199	Others		

ตารางที่ 1 จำนวนประชากรอายุตั้งแต่ 10 ปีขึ้นไป จำแนกตามกิจกรรมหลัก เพศ และเขตการปกครอง ภาคใต้ (ต่อ)

TABLE 1 NUMBER OF POPULATION 10 YEARS AND OVER BY MAIN ACTIVITY SEX AND AREA, SOUTHERN REGION (Contd.)

หน่วยเป็นพัน : in Thousands

กิจกรรมหลัก	ยอดรวม				ในเขตเทศบาล				นอกเขตเทศบาล				Main Activity	
	Total		Municipal Area		Non-municipal Area		รวม	หญิง	ชาย	หญิง	ชาย	หญิง		ชาย
	ชาย	หญิง	ชาย	หญิง	ชาย	หญิง								
E. การทำงานในการให้บริการที่ก่อให้เกิดรายได้ของครัวเรือน	1,405,532	674,847	730,686	501,533	230,662	270,871	904,000	444,185	459,815	E Work for household providing services for income				
201 การจัดเตรียมและการจำหน่ายอาหารและเครื่องดื่ม	415,965	155,695	265,270	167,097	56,869	110,228	251,868	98,826	153,042	201 Preparing and selling food				
202 การขายของเบ็ดเตล็ด การขายตามบ้าน การขายตามข้างถนน การเช่าขาย	661,103	280,267	380,836	223,146	99,230	123,916	437,957	181,037	256,921	202 Petty trading; door-to-door vending				
211 การประกอบ ดัดตั้ง ปรับตั้งเครื่องมือ บำรุงรักษา และการซ่อมแซมเครื่องหรือเครื่องจักรกล	94,674	65,849	28,826	10,353	8,695	1,658	84,321	57,153	27,168	211 Fitting, installing, tool setting, maintaining				
212 การซ่อมแซมยานพาหนะ	60,988	57,966	3,022	17,783	16,924	860	43,205	41,042	2,162	212 Repair of vehicles				
213 การซ่อมแซมของใช้ส่วนบุคคล	3,570	2,487	1,083	2,122	1,430	691	1,449	1,057	392	213 Repair of personal goods				
214 การซ่อมแซมของใช้ในครัวเรือน	5,330	5,330	-	3,998	3,998	-	1,332	1,332	-	214 Repair of household goods				
221 การให้เช่าห้อง ที่พัก และการให้บริการที่เกี่ยวข้อง	6,845	3,534	3,311	4,500	2,997	1,503	2,345	537	1,808	221 Renting out rooms				
222 การไปกู้ยืมและการกับเงิน การแลกเปลี่ยนเงินตราต่างประเทศ	9,916	1,826	8,090	2,398	949	1,449	7,519	877	6,641	222 Lending and collecting money				
223 การพิมพ์ การประมวลผลคำ การเขียนโปรแกรม การลงรหัสข้อมูล	15,162	5,177	9,985	6,409	3,187	3,222	8,753	1,990	6,763	223 Typing, word processing, programming, encoding				
224 การทำบัญชี การลงบัญชี การให้บริการด้านกฎหมาย และการให้บริการที่เกี่ยวข้อง	9,080	5,165	3,915	3,990	1,322	2,668	5,091	3,843	1,248	224 Accounting, bookkeeping, legal				
225 การสอนพิเศษ	1,150	1,150	-	1,150	1,150	-	-	-	-	225 Tutoring				
226 การให้บริการทางการแพทย์และทันตกรรม	-	-	-	-	-	-	-	-	-	226 Provision of medical				
227 การให้บริการดูแลและบำบัดรักษาโรค	715	-	715	-	-	-	715	-	715	227 Provision of nursing				
231 การให้บริการดูแลส่วนบุคคล	97,122	19,413	77,709	43,907	8,253	35,654	53,216	11,161	42,055	231 Provision of personal care services				
232 การให้บริการดูแลสุขภาพโดยบุคคลที่ไม่ใช่ผู้เชี่ยวชาญ	3,782	1,592	2,190	1,030	177	853	2,752	1,415	1,338	232 Provision of non-professional health care				
241 การขนส่งสินค้า	26,977	26,561	2,416	14,924	12,508	2,416	14,053	14,053	-	241 Transporting goods				
242 การขนส่งผู้โดยสาร	68,476	67,168	1,309	26,247	25,867	380	42,230	41,301	929	242 Transporting passengers				
251 การให้บริการชำระค่าใช้จ่ายในครัวเรือน	319	159	160	319	159	160	-	-	-	251 Providing paid domestic services				
261 การฝึกอบรมและการศึกษาที่เกี่ยวข้องกับการทำงานในกิจกรรมการให้บริการ	2,818	2,012	805	2,156	2,012	143	662	-	662	261 Training and studies related to work				
271 การทรงงานทำในกิจการของครัวเรือนเพื่อทำกิจกรรมการให้บริการ	5,550	3,213	2,338	988	315	672	4,563	2,897	1,665	271 Looking for work in service activities in household enterprise				
281 การเดินทางที่เกี่ยวข้องกับกิจกรรมการให้บริการที่ก่อให้เกิดรายได้	669,350	332,282	337,068	266,278	128,393	139,885	401,072	203,890	197,183	281 Travel related				
289 การทำงานในการให้บริการที่ก่อให้เกิดรายได้ของครัวเรือน ซึ่งมีได้จัดประเภทไว้ในที่อื่น	12,150	6,395	5,756	6,501	3,266	3,235	5,650	3,129	2,521	299 Others				

ตารางที่ 1 จำนวนประชากรอายุตั้งแต่ 10 ปีขึ้นไป จำแนกตามกิจกรรมหลัก เพศ และเขตการปกครอง ภาคใต้ (ต่อ)

TABLE 1 NUMBER OF POPULATION 10 YEARS AND OVER BY MAIN ACTIVITY SEX AND AREA, SOUTHERN REGION (Contd.)

หน่วยเป็นพัน : in Thousands

กิจกรรมหลัก	ยอดรวม				ในเขตเทศบาล				นอกเขตเทศบาล				Main Activity
	ชาย		หญิง		ชาย		หญิง		ชาย		หญิง		
	Total	Male	Female	Total	Male	Female	Total	Male	Female	Total	Male	Female	
H การให้บริการชุมชนและการให้ความช่วยเหลือครัวเรือนอื่น	381,545	210,188	171,358	65,980	30,804	35,176	315,565	179,384	136,181	H Providing community services and help to other households			
401 การให้ความช่วยเหลือครัวเรือนอื่นด้านการบำรุงรักษาและการจัดการครัวเรือน	104,124	59,296	44,828	15,546	6,938	8,608	88,577	52,357	36,220	401 Household maintenance and management			
402 การให้ความช่วยเหลือครัวเรือนอื่นด้านการซื้อสิ่งหรือการจัดซื้อสินค้าและบริการ	22,131	5,936	16,195	4,584	1,599	2,985	17,547	4,337	13,210	402 Shopping for / purchasing of goods			
403 การให้ความช่วยเหลือครัวเรือนอื่นด้านการก่อสร้าง ปรับปรุง และซ่อมแซมที่อยู่อาศัยและสิ่งปลูกสร้างอื่นๆ	30,562	28,988	1,574	1,539	1,539	-	29,023	27,449	1,574	403 Construction			
404 การให้ความช่วยเหลือครัวเรือนอื่นด้านการซ่อมแซมเครื่องอุปโภคบริโภคและของใช้ในครัวเรือน	151	151	-	151	151	-	-	-	-	404 Repairs of consumer			
405 การให้ความช่วยเหลือครัวเรือนอื่นด้านธุรกิจช่างและด้านงาน โดยไม่ได้รับค่าตอบแทน	20,835	12,977	7,857	2,409	2,327	82	18,426	10,650	7,775	405 Unpaid help in business/fam			
406 การให้ความช่วยเหลือครัวเรือนอื่นด้านการดูแลเด็ก	10,696	3,292	7,404	2,252	667	1,585	8,443	2,625	5,819	406 Childcare as help to other households			
407 การให้ความช่วยเหลือครัวเรือนอื่นด้านการดูแลผู้ใหญ่	9,350	4,176	5,175	550	403	147	8,801	3,773	5,028	407 Adult care as help to other households			
408 การให้ความช่วยเหลือครัวเรือนอื่นด้านการขนส่ง	2,984	2,154	830	950	120	830	2,034	2,034	-	408 Transportation			
411 การให้บริการที่ชุมชน เช่น การทำอาหารที่ร่วมฉลองกับชุมชน เป็นต้น	74,853	42,769	32,084	10,662	5,579	5,083	64,191	37,190	27,001	411 Community-organized work			
412 การให้บริการซ่อมแซมถนน อาคาร ทำความสะอาด การปรับและเตรียมพื้นที่ในชุมชน	11,580	9,111	2,469	4,084	2,268	1,816	7,497	6,844	653	412 Work on road/building repair			
413 การติดตั้งและการให้บริการที่ชุมชนในการให้ความช่วยเหลือให้กับหมู่บ้าน ทั้งเงิน	1,644	1,013	631	-	-	-	1,644	1,013	631	413 Organizing working on community-based assistance to villages sub-locations			
414 การติดตั้งและการให้บริการที่ชุมชนในการให้ความช่วยเหลือครอบครัวและบุคคล	1,552	741	811	-	-	-	1,552	741	811	414 Organizing working on community-based assistance to families and individuals			
421 การทำงานอาสาสมัครให้กับองค์กร (ไม่ได้ให้ความช่วยเหลือบุคคลชื่อโดยตรง)	79,983	39,196	40,787	13,846	5,528	8,318	66,137	33,668	32,469	421 Volunteer work for organizations			
422 การทำงานอาสาสมัครในนามขององค์กร (ให้ความช่วยเหลือบุคคลชื่อโดยตรง)	-	-	-	-	-	-	-	-	-	422 Volunteer work through organizations			
431 การเข้าร่วมประชุม	19,059	13,828	5,231	3,755	1,145	2,610	15,304	12,683	2,621	431 Attendance in meetings			
441 การมีส่วนร่วมในชุมชนและความรับผิดชอบที่เกี่ยวข้อง	11,082	2,242	8,839	3,967	1,131	2,836	7,114	1,111	6,003	441 Involvement in civic			
481 การเดินทางที่เกี่ยวข้องกับการให้บริการชุมชนและการให้ความช่วยเหลือครัวเรือนอื่น	92,079	58,579	33,500	16,425	8,438	7,988	75,654	50,142	25,512	481 Travel related			
499 การให้บริการชุมชนและการให้ความช่วยเหลือครัวเรือนอื่น ซึ่งมิได้จัดประเภทไว้ในที่นี้	2,436	-	2,436	-	-	-	2,436	-	2,436	499 Others			

ตารางที่ 1 จำนวนประชากรอายุตั้งแต่ 10 ปีขึ้นไป จำแนกตามกิจกรรมหลัก เพศ และเขตการปกครอง ภาคใต้ (ต่อ)

TABLE 1 NUMBER OF POPULATION 10 YEARS AND OVER BY MAIN ACTIVITY SEX AND AREA, SOUTHERN REGION (Contd.)

หน่วยเป็นพัน : in Thousands

กิจกรรมหลัก	ยอดรวม				ในเขตเทศบาล				นอกเขตเทศบาล				Main Activity
	Total		Municipal Area		Non-municipal Area		รวม	ชาย	หญิง	รวม	ชาย	หญิง	
	ชาย	หญิง	ชาย	หญิง	ชาย	หญิง							
M การเล่นกีฬาในร่มและกีฬากลางแจ้ง การอบรม และกิจกรรมที่เกี่ยวข้อง	959,736	677,719	282,017	299,493	198,422	101,071	680,244	479,297	180,947	M	Indoor and outdoor sports participation and related courses		
751 การเดินและการเดินทางไกล การวิ่งจ็อกกิ้งและการวิ่งออกกำลังกาย	367,191	192,569	174,622	140,694	79,221	61,473	226,497	113,348	113,149	751	walking and hiking		
752 การขี่จักรยาน การเล่นสเก็ต การเล่นสเก็ตบอร์ด	18,160	7,637	10,522	7,152	2,305	4,847	11,008	5,332	5,676	752	Biking, skating		
753 การเต้นแอโรบิค การเล่นโยคะ การยกน้ำหนัก และโปรแกรมฟิตเนสอื่นๆ	39,160	5,237	33,923	25,661	3,677	21,984	13,499	1,560	11,939	753	Aerobics, yoga and other fitness		
754 การเล่นกีฬาประเภทเดี่ยวที่มีอุปกรณ์เป็นอุปกรณ์	34,318	22,825	11,493	8,125	5,891	2,234	26,193	16,934	9,259	754	Ball games, individual sports		
755 การเล่นกีฬาประเภททีมที่มีอุปกรณ์เป็นอุปกรณ์	454,439	423,040	31,400	107,065	100,386	6,679	347,374	322,653	24,721	755	Ball games, team sports		
756 การเล่นกีฬาทางน้ำ	406	168	238	406	168	238	-	-	-	756	Water sports		
757 การเล่นกีฬาฤดูหนาว การเล่นกีฬาบนน้ำแข็ง และการเล่นกีฬาบนหิมะ	-	-	-	-	-	-	-	-	-	757	Winter/ice/snow sports		
758 การเล่นกีฬาที่มีการปะทะกันระหว่างผู้เล่น	1,454	1,454	-	112	112	-	1,342	1,342	-	758	Contact sports		
762 การขี่ม้า	-	-	-	-	-	-	-	-	-	762	Horseback-riding		
763 การขับรถเพื่อความสะดวกเพิ่มขึ้น การขี่รถมอเตอร์ไซด์	39,029	28,639	10,399	13,537	9,824	3,713	25,492	19,016	6,476	763	Pleasure drives; sightseeing		
764 การเล่นกีฬาและกิจกรรมที่เกี่ยวข้อง	18,919	5,422	13,496	5,322	1,036	4,286	13,596	4,386	9,210	764	Sports related		
781 การเดินทางที่เกี่ยวข้องกับการเล่นกีฬาในร่มและกีฬากลางแจ้ง การอบรม และกิจกรรมที่เกี่ยวข้อง	289,286	235,553	53,733	90,242	67,251	22,991	199,045	168,302	30,742	781	Travel related		
799 การเล่นกีฬาในร่มและกีฬากลางแจ้ง และกิจกรรมที่เกี่ยวข้อง ซึ่งไม่ได้ระบุประเภทไว้ข้างต้น	5,688	4,285	1,404	365	365	-	5,323	3,919	1,404	799	Others		
N สื่อมวลชน	5,712,524	2,855,116	2,857,408	1,327,631	652,754	674,877	4,384,893	2,202,362	2,182,531	N	Mass media		
801 การอ่านหนังสือ	146,630	82,724	63,906	52,774	28,378	24,396	93,856	54,346	39,510	801	Reading books		
802 การอ่านสิ่งพิมพ์ที่ออกตามกำหนดเวลา ได้แก่ หนังสือพิมพ์ นิตยสาร วารสาร เป็นต้น	215,956	129,088	86,868	113,548	63,660	49,888	102,409	65,429	36,980	802	Reading periodicals		
809 การอ่านสิ่งพิมพ์อื่นๆ	2,895	1,675	1,220	994	917	77	1,901	758	1,143	809	Reading other specified materials		
811 การชมหรือการฟังโทรทัศน์	5,597,690	2,789,293	2,808,398	1,279,978	623,285	656,692	4,317,713	2,166,007	2,151,705	811	Watching/listening to television		
812 การชมหรือการฟังวิดีโอ ซีดี ดีวีดี ซีดี	49,406	33,761	15,645	23,971	14,901	9,070	25,435	18,859	6,576	812	Watching/listening to video		
821 การฟังวิทยุ	163,385	99,316	64,069	46,415	28,452	17,963	116,970	70,864	46,106	821	Listening to radio programmes		
822 การฟังสื่อทางเสียงอื่นๆ	62,529	39,011	23,519	19,182	8,888	10,294	43,347	30,122	13,224	822	Listening to other audio media		
831 การใช้เทคโนโลยีคอมพิวเตอร์เพื่อการอ่าน	8,766	7,186	1,581	3,029	1,448	1,581	5,738	5,738	-	831	Using computer technology for reading		
832 การใช้เทคโนโลยีคอมพิวเตอร์เพื่อการรับชมและฟัง	5,371	2,429	2,942	1,812	1,321	491	3,559	1,108	2,451	832	Using computer technology for video/audio		
833 การใช้อินเทอร์เน็ต การดาวน์โหลด การอัปโหลด การแชร์ไฟล์	44,156	24,530	19,626	24,193	15,011	9,182	19,964	9,519	10,444	833	Surfing the internet, downloading, uploading		
841 การใช้ห้องสมุด	36,618	13,308	23,310	18,341	7,378	10,962	18,277	5,929	12,348	841	Visiting library		
861 การเดินทางที่เกี่ยวข้องกับการใช้สื่อมวลชน	16,347	12,417	3,930	7,690	7,089	601	8,657	5,328	3,329	861	Travel related		
899 สื่อมวลชนอื่น ซึ่งไม่ได้จัดประเภทไว้ข้างต้น	-	-	-	-	-	-	-	-	-	899	Others		

ตารางที่ 1 จำนวนประชากรอายุตั้งแต่ 10 ปีขึ้นไป จำแนกตามกิจกรรมหลัก เพศ และเขตการปกครอง ภาคใต้ (ต่อ)

TABLE 1 NUMBER OF POPULATION 10 YEARS AND OVER BY MAIN ACTIVITY SEX AND AREA, SOUTHERN REGION (Contd.)

หน่วยเป็นพัน : in Thousands

กิจกรรมหลัก	ยอดรวม				ในเขตเทศบาล				นอกเขตเทศบาล				Main Activity
	Total		Female		Total		Female		Total		Female		
	ชาย	หญิง	ชาย	หญิง	ชาย	หญิง	ชาย	หญิง	ชาย	หญิง	ชาย	หญิง	
O การดูแลตนเอง/ไปพักผ่อน	6,959,837	3,479,507	3,480,329	1,596,532	779,357	817,176	5,363,305	2,700,151	2,663,154	O Personal care and maintenance			
901 การนอนหลับพักผ่อนหรือการนอนตามปกติ	6,957,118	3,477,500	3,479,619	1,594,701	778,236	816,465	5,362,418	2,699,264	2,663,154	901 Night sleep/essential sleep			
902 การหลับหรือการงีบหลับ	1,851,600	924,101	927,499	388,126	194,047	194,079	1,463,474	730,054	733,420	902 Incidental sleep/naps			
903 การนอนนิ่งหลับ	156,146	70,856	85,291	35,331	14,820	20,711	120,816	56,236	64,579	903 Sleeplessness			
911 การรับประทานอาหารหรือของว่าง	6,910,666	3,456,237	3,454,429	1,575,662	766,388	809,274	5,335,004	2,689,849	2,645,155	911 Eating meals/snack			
912 การดื่มน้ำเย็นหรือการรับประทานอาหารหรือของว่าง	1,238,247	858,491	379,756	321,234	210,609	110,625	917,013	647,882	269,131	912 Drinking other than with meal or snack			
921 การดูแลสุขอนามัยและกาดูแลสุขภาพ	6,927,507	3,471,432	3,456,075	1,586,938	775,981	810,958	5,340,569	2,695,451	2,645,118	921 Personal hygiene and care			
922 การดูแลด้านสุขภาพหรือการรักษาพยาบาลด้วยตนเอง	59,940	30,425	29,515	10,793	5,043	5,750	49,147	25,382	23,765	922 Health/medical care to oneself			
931 การได้รับการดูแลจากบุคคลอื่น	25,870	13,204	12,666	5,729	2,781	2,948	20,141	10,423	9,718	931 Receiving personal care from others			
932 การได้รับการดูแลด้านสุขภาพหรือการรักษาพยาบาลจากบุคคลอื่น	37,427	16,495	20,932	7,382	4,767	2,615	30,045	11,728	18,317	932 Receiving health/medical care from others			
941 การอดมนต์ตามลัทธิ การสมาธิ การระหมัด และกิจกรรมที่เกี่ยวข้องกับความเชื่ออื่นๆ	1,509,532	709,794	799,738	327,985	159,381	168,604	1,181,547	550,413	631,134	941 Private prayer, meditation and other informal spiritual activities			
942 การมีส่วนร่วมในกิจกรรมทางศาสนา (หลักปฏิบัติทางศาสนา)	336,661	235,318	101,342	61,989	48,271	13,718	274,672	187,047	87,625	942 Participating in religious activities			
950 การพูดคุย ปรึกษาหารือ ระหว่างสมาชิกในครัวเรือน	904,677	463,910	440,767	177,141	87,281	89,861	727,536	376,630	350,906	950 Talking, consulting with member of household			
951 การไม่ทำกิจกรรมใดๆ การหยุดพัก การผ่อนคลาย	2,624,598	1,389,372	1,235,226	464,821	246,969	217,852	2,159,777	1,142,403	1,017,374	951 Doing nothing, resting, relaxing			
952 การสูบบุหรี่	173,168	151,755	21,413	27,155	25,342	1,812	146,014	126,413	19,601	952 Smoking			
953 การไตร่ตรอง การคิด การวางแผน	1,624	1,000	624	955	331	624	669	669	-	953 Reflecting/mediating, thinking, planning			
981 การเดินทางที่เกี่ยวข้องกับกิจกรรมการดูแลและเอาใจใส่ตนเอง	663,056	485,280	197,776	143,518	104,982	38,536	519,538	360,299	159,239	981 Travel related			
999 การดูแลและเอาใจใส่ตนเอง ซึ่งมีได้จัดประเภทไว้ไม่ขึ้น	-	-	-	-	-	-	-	-	-	999 Others			
000 ไม่ทราบ	-	-	-	-	-	-	-	-	-	000 Unknown			

ตารางที่ 2 เวลาที่ใช้โดยเฉลี่ยของประชากรอายุตั้งแต่ 10 ปีขึ้นไป จำนวนตามกิจกรรมหลัก เพศ และเขตการปกครอง ภาคใต้

TABLE 2 AVERAGE TIME OF PARTICIPANTS 10 YEARS OF AGE AND OVER BY MAIN ACTIVITY SEX AND AREA, SOUTHERN REGION

กิจกรรมหลัก	ยอดรวม				ในเขตเทศบาล				นอกเขตเทศบาล				Main Activity	
	Total		Municipal Area		Non-municipal Area		Total		Municipal Area		Non-municipal Area			
	Male	Female	Male	Female	Male	Female	Male	Female	Male	Female	Male	Female		
A การทำงานในหน่วยงานภาครัฐหรือกิจการที่ไม่แสวงหากำไร (ทำงานในระบบ)	7.5	7.4	7.5	8.0	8.2	7.8	7.1	7.0	7.3	7.3	7.0	6.8	7.3	A Formal sector work
001 การทำงานในอาชีพหลัก	7.1	7.2	7.0	7.3	7.3	7.2	7.0	7.1	7.1	7.1	7.0	6.8	7.1	001 Working time in main job
002 การทำงานในอาชีพรองที่ไม่มีลักษณะเดียวกับการทำงานในอาชีพหลัก	2.9	1.5	3.6	3.5	2.2	3.9	1.1	0.5	1.8	2.2	3.9	1.8	1.8	002 Working time in other jobs
003 พักงานที่มีกีด การฝึกงานและการฝึกงานอื่นที่เกี่ยวข้อง	7.7	8.5	7.1	7.1	-	7.1	8.5	8.5	-	-	7.1	8.5	-	003 Working time as apprentice, intern and related positions
006 การหยุดพักในช่วงสั้นๆ และการดูกรมกนในช่วงเวลาสั้นๆ ขณะทำงาน	0.5	0.5	0.4	0.5	0.5	0.5	0.4	0.5	0.4	0.5	0.5	0.4	0.4	006 Short breaks and interruptions from work
008 การอบรมและการศึกษาที่เกี่ยวข้องกับการทำงานในระบบ	3.3	3.1	3.7	3.3	3.1	3.7	-	-	-	-	3.7	-	-	008 Training and studies in relation to work in the "formal sector"
011 การหยุดพักกลางวัน	1.1	1.2	0.9	0.7	0.8	0.6	1.3	1.4	1.1	1.4	1.4	1.1	1.1	011 Idle time before/after work
012 การหยุดพักกลางวัน	0.8	0.7	0.8	0.8	0.8	0.8	0.7	0.7	0.8	0.8	0.7	0.8	0.8	012 Lunch break from work
021 การหาเงินหรือการตั้งธุรกิจในระบบ	1.8	1.3	2.4	1.3	0.8	2.1	2.1	1.7	2.5	0.8	2.1	2.5	2.5	021 Looking for work in the "formal sector"
022 การเดินทางที่เกี่ยวข้องกับการทำงานในระบบ	1.4	1.4	-	-	-	-	1.4	1.4	-	-	1.4	-	-	022 Looking for/setting up business in the "formal sector"
031 การเดินทางที่เกี่ยวข้องกับการทำงานในระบบ	1.2	1.3	1.2	1.2	1.3	1.1	1.3	1.3	1.2	1.3	1.3	1.2	1.2	031 Travel related to work in the "formal sector"
049 การทำงานในระบบ ซึ่งไม่ได้ระบุประเภทไว้ในที่อื่น	-	-	-	-	-	-	-	-	-	-	-	-	-	049 Others
B การทำงานในกิจกรรมการผลิตขั้นต้นของครัวเรือน	6.1	6.4	5.5	5.1	5.4	4.5	6.1	6.5	5.6	6.5	6.1	5.6	5.6	B Work for household in primary production activities
051 การเลี้ยงสัตว์ การผลิตผลิตภัณฑ์จากสัตว์ การบริการสัตว์	5.2	5.5	4.9	4.4	4.5	4.3	5.3	5.6	5.0	5.6	5.3	5.0	5.0	051 Growing of crops and trees; kitchen gardening
052 การล่าสัตว์ การตัดไม้ และการรวมทำป่าไม้	2.0	2.1	1.8	2.3	2.2	2.6	2.0	2.1	1.7	2.2	2.0	1.7	1.7	052 Farming of animals
053 การล่าสัตว์ การตัดสัตว์ และการผลิตหนังสัตว์	3.4	3.6	1.3	2.0	2.2	1.2	3.6	3.8	1.3	3.8	3.6	1.3	1.3	053 Hunting, trapping and production of animal skins
054 การหาของป่า การตัดไม้ การหาหิน และการรวมทำป่าไม้	3.3	4.0	2.2	3.3	3.8	2.5	3.3	4.0	2.2	4.0	3.3	2.2	2.2	054 Gathering of wild products
055 การประมง การเลี้ยงสัตว์น้ำ การเพาะเลี้ยงสัตว์น้ำ	6.3	6.8	4.5	6.3	6.7	3.8	6.3	6.8	4.5	6.8	6.3	4.5	4.5	055 Fishing
056 การทำเหมืองแร่และเหมืองหิน	2.0	2.0	-	2.0	2.0	-	-	-	-	-	-	-	-	056 Mining and quarrying
057 การเก็บเกี่ยวและการจัดสรรปันส่วนน้ำ	2.1	2.2	2.0	1.6	2.2	1.0	2.1	2.2	2.0	2.2	2.1	2.0	2.0	057 Collecting water
058 การอบรมและการศึกษาที่เกี่ยวข้องกับการทำงานในกิจกรรมการผลิตขั้นต้นของครัวเรือน	4.0	2.3	4.5	2.3	2.3	-	4.5	-	4.5	-	4.5	-	4.5	058 Training and studies in relation to work
061 การจัดซื้อหรือจัดหาวัตถุดิบเพื่อใช้สำหรับกิจกรรมการผลิตขั้นต้นของครัวเรือน	1.2	1.2	1.0	0.7	0.7	0.5	1.2	1.3	1.0	1.3	1.2	1.0	1.0	061 Purchasing/acquiring inputs
062 การขายหรือการจำหน่ายสินค้าการผลิตขั้นต้นของครัวเรือน	0.7	0.7	0.7	0.5	0.6	0.5	0.7	0.7	0.7	0.7	0.7	0.7	0.7	062 Selling/disposing of outputs
071 การหาเงินหาไปกิจการของครัวเรือนที่ทำการการผลิตขั้นต้น	0.7	0.7	0.7	0.5	0.5	0.5	0.7	0.7	0.7	0.7	0.7	0.7	0.7	071 Looking for work in primary production
072 การหาเงินหาไปกิจการของครัวเรือนที่ทำการการผลิตขั้นต้น	-	-	-	-	-	-	-	-	-	-	-	-	-	072 Looking for/setting up business in primary production
081 การเดินทางที่เกี่ยวข้องกับการการผลิตขั้นต้นของครัวเรือน	1.2	1.3	1.2	1.2	1.2	1.1	1.2	1.3	1.2	1.3	1.2	1.2	1.2	081 Travel related to primary production
099 การทำงานในกิจกรรมการผลิตขั้นต้นของครัวเรือน ซึ่งมิได้ระบุประเภทไว้ในที่อื่น	5.4	5.4	-	1.0	1.0	-	6.7	6.7	-	-	6.7	-	-	099 Others

หน่วยเป็นชั่วโมงต่อวัน : Hour per day

ตารางที่ 2 เวลาที่ใช้เฉลี่ยของประชากรอายุตั้งแต่ 10 ขึ้นไป จำนวนการปกครอง ภาคใต้ (ต่อ)

TABLE 2 AVERAGE TIME OF PARTICIPANTS 10 YEARS OF AGE AND OVER BY MAIN ACTIVITY SEX AND AREA, SOUTHERN REGION (Contd.)

กิจกรรมหลัก	ยอดรวม						ในเขตเทศบาล						นอกเขตเทศบาล						Main Activity
	Total			Municipal Area			Non-municipal Area			Total			Municipal Area			Non-municipal Area			
	รวม Total	ชาย Male	หญิง Female	รวม Total	ชาย Male	หญิง Female	รวม Total	ชาย Male	หญิง Female	รวม Total	ชาย Male	หญิง Female	รวม Total	ชาย Male	หญิง Female				
C การทำงานในกิจกรรมที่ไม่ใช่การผลิตขั้นต้นของครัวเรือน	4.4	3.9	4.7	4.4	4.5	4.4	4.4	3.8	4.8	4.4	3.8	4.8	C	Work for household in non-primary production activities					
101 การรวมการผลิตผลิตภัณฑ์อาหาร และการกับรักษาอาหาร	4.9	4.0	5.4	3.4	3.3	3.5	5.0	4.0	5.5	101	Processing of food products								
102 การผลิตผลิตภัณฑ์ขนานและเครื่องใช้	2.7	3.0	2.6	3.4	3.1	3.7	2.4	2.9	2.4	102	Making of other food products								
103 การผลิตสิ่งทอ เครื่องแต่งกาย เครื่องหนัง และผลิตภัณฑ์ที่เกี่ยวข้อง	3.6	2.2	4.3	6.3	6.6	6.2	3.3	1.8	4.0	103	Making textiles, wearing apparel, leather								
104 การผลิตผลิตภัณฑ์กระดาษจากวัสดุทุกชนิด	5.6	5.6	5.6	6.0	6.6	4.5	5.5	5.3	5.7	104	Craft-making using all types								
105 การเตรียมและการบ่มใบยาสูบ	8.8	-	8.8	8.8	-	8.8	-	-	-	105	Tobacco preparing and curing								
106 การผลิตอิฐ แบลกคอนกรีต อิฐบล็อก แบลกเบร็งเมือง	4.2	4.2	-	3.5	3.5	-	4.2	4.2	-	106	Making bricks, concrete slabs								
107 การผลิตสมุนไพรและยา	-	-	-	-	-	-	-	-	-	107	Making herbal and medicinal								
108 การอบรมและการศึกษาที่เกี่ยวข้องกับการทำงานในกิจกรรมที่ไม่ใช่การผลิตขั้นต้นของครัวเรือน	-	-	-	-	-	-	-	-	-	108	Training and studies in relation to work								
111 การจัดซื้อหรือจัดหาวัตถุดิบเพื่อใช้สำหรับกิจกรรมที่ไม่ใช่การผลิตขั้นต้นของครัวเรือน	1.4	1.1	1.8	1.2	1.3	1.0	1.6	1.0	2.0	111	Purchasing/acquiring inputs								
112 การขายหรือจำหน่ายสินค้าตามแผนผลิตภัณฑ์ที่ได้จากกิจกรรมที่ไม่ใช่การผลิตขั้นต้นของครัวเรือน	1.6	3.1	1.1	2.3	2.5	2.1	1.4	3.5	1.0	112	Selling/disposing of outputs								
121 การทรงหน้กับกิจกรรมของครัวเรือนที่หักกิจกรรมที่ไม่ใช่การผลิตขั้นต้น	0.6	0.7	0.4	0.5	0.5	0.4	0.7	0.7	-	121	Looking for work in non-primary production								
122 การหาข้อมูลหรือการจัดตั้งธุรกิจในการของครัวเรือนที่หักกิจกรรมที่ไม่ใช่การผลิตขั้นต้น	-	-	-	-	-	-	-	-	-	122	Looking for/setting up business in non-primary production								
131 การเดินทางที่เกี่ยวข้องกับกิจกรรมที่ไม่ใช่การผลิตขั้นต้นของครัวเรือน	1.1	1.2	0.8	1.1	1.1	1.0	1.1	1.3	0.8	131	Travel related to non-primary production								
149 การทำงานในกิจกรรมที่ไม่ใช่การผลิตขั้นต้นของครัวเรือน ซึ่งมิได้จัดประเภทไว้ในที่อื่น	-	-	-	-	-	-	-	-	-	149	Others								
D การทำงานในกิจกรรมการผลิตขั้นต้นของครัวเรือน	7.2	7.3	6.4	7.3	7.4	6.6	7.2	7.2	6.3	D	Work for household in construction activities								
151 การก่อสร้างและการซ่อมแซมสิ่งปลูกสร้างของตนเอง	2.9	3.0	2.1	2.9	2.8	3.1	2.9	3.1	1.3	151	Construction and repair for own capital								
152 การก่อสร้างและการซ่อมแซมอาคาร ถนน เขื่อน และสิ่งปลูกสร้างอื่นที่ไม่ใช่ของตนเองและชุมชน	7.2	7.2	7.8	7.5	7.5	7.6	7.2	7.1	7.9	152	Construction and repair for buildings, roads								
153 การก่อสร้างและการซ่อมแซมถนน อาคาร สะพาน เขื่อนของชุมชน	5.9	5.9	-	4.5	4.5	-	7.7	7.7	-	153	Community-organized construction								
158 การอบรมและการศึกษาที่เกี่ยวข้องกับการทำงานในกิจกรรมของครัวเรือนที่หักกิจกรรมการก่อสร้าง	4.5	4.5	-	4.5	4.5	-	-	-	-	158	Training and studies in relation to work								
161 การจัดซื้อหรือจัดหาวัตถุดิบเพื่อใช้สำหรับกิจกรรมการก่อสร้างของครัวเรือน	1.6	1.6	-	5.3	5.3	-	1.1	1.1	-	161	Purchasing/acquiring of inputs								
171 การทรงหน้กับกิจกรรมของครัวเรือนที่หักกิจกรรมการก่อสร้าง	1.6	1.2	6.5	3.0	2.3	6.5	0.5	0.5	-	171	Looking for work in construction								
172 การหาข้อมูลหรือการจัดตั้งธุรกิจในกิจกรรมของครัวเรือนที่หักกิจกรรมการก่อสร้าง	2.0	2.0	-	2.0	2.0	-	-	-	-	172	Looking for/setting up business in construction								
181 การเดินทางที่เกี่ยวข้องกับกิจกรรมการก่อสร้างของครัวเรือน	1.3	1.3	0.8	1.1	1.1	0.8	1.3	1.3	0.8	181	Travel related								
199 การทำงานในกิจกรรมการก่อสร้างของครัวเรือน ซึ่งมิได้จัดประเภทไว้ในที่อื่น	-	-	-	-	-	-	-	-	-	199	Others								

หน่วยเป็นชั่วโมงต่อวัน : Hour per day

ตารางที่ 2 เวลาที่ใช้เฉลี่ยของประชากรอายุตั้งแต่ 10 ปีขึ้นไป จำนวนตามกิจกรรมหลัก เพศ และเขตการปกครอง ภาคใต้ (ต่อ)

TABLE 2 AVERAGE TIME OF PARTICIPANTS 10 YEARS OF AGE AND OVER BY MAIN ACTIVITY SEX AND AREA, SOUTHERN REGION (Contd.)

กิจกรรมหลัก	ยอดรวม						ในเขตเทศบาล						นอกเขตเทศบาล						Main Activity
	Total			Municipal Area			Non-municipal Area			Total			Municipal Area			Non-municipal Area			
	รวม Total	ชาย Male	หญิง Female	รวม Total	ชาย Male	หญิง Female	รวม Total	ชาย Male	หญิง Female	รวม Total	ชาย Male	หญิง Female	รวม Total	ชาย Male	หญิง Female				
E การทำงานในการให้บริการที่ก่อให้เกิดรายได้ของครัวเรือน	6.9	6.6	7.2	7.6	7.4	7.7	6.6	6.2	6.9	E Work for household providing services for income									
201 การจัดเตรียมและกำรจำหน่ายอาหารและเครื่องดื่ม	5.7	4.9	6.1	6.2	5.4	6.6	5.3	4.7	5.7	201 Preparing and selling food									
202 การขายของมีดัดแปลง การขายตามบ้าน การขายตามข้างถนน การส่งขาย	6.4	6.0	6.7	6.7	6.4	6.9	6.2	5.8	6.5	202 Petty trading; door-to-door vending									
211 การประกอบติดตั้ง ปรับปรุงเครื่องมือ นำวัสดุมา และการซ่อมแซมเครื่องใช้ต่าง ๆ	2.2	2.5	1.5	4.9	5.5	2.1	1.9	2.1	1.4	211 Fitting, installing, tool setting, maintaining									
212 การซ่อมแซมยานพาหนะ	6.8	6.9	5.0	6.6	6.6	5.0	6.9	7.0	5.0	212 Repair of vehicles									
213 การซ่อมแซมของใช้ส่วนบุคคล	3.5	3.7	3.2	4.9	5.1	4.4	1.5	1.7	1.2	213 Repair of personal goods									
214 การซ่อมแซมของใช้ในครัวเรือน	5.2	5.2	-	3.8	3.8	-	9.1	9.1	-	214 Repair of household goods									
221 การให้เช่าห้อง ที่พัก และการให้บริการที่เกี่ยวข้อง	3.2	3.7	2.8	2.4	2.6	2.2	4.7	9.7	3.3	221 Renting out rooms									
222 การให้ยืมและการเก็บเงิน การแลกเปลี่ยนเงินตราต่างประเทศ	2.7	2.9	2.6	3.5	4.9	2.7	2.4	0.7	2.6	222 Lending and collecting money									
223 การพิมพ์ การประมวลผลคำ การเขียนโปรแกรม การลงรหัสข้อมูล	5.8	8.5	4.5	5.9	6.4	5.3	5.8	11.8	4.0	223 Typing, word processing, programming, encoding									
224 การทำบัญชี การลงบัญชี การให้บริการด้านกฎหมาย และการให้บริการที่เกี่ยวข้อง	4.0	3.5	4.8	6.2	5.7	6.4	2.3	2.7	1.2	224 Accounting, bookkeeping, legal									
225 การสอนพิเศษ	6.9	6.9	-	6.9	6.9	-	-	-	-	225 Tutoring									
226 การให้บริการทางการแพทย์และทันตกรรม	-	-	-	-	-	-	-	-	-	226 Provision of medical									
227 การให้บริการดูแลและบำบัดรักษาโรค	1.7	-	1.7	-	-	-	1.7	-	1.7	227 Provision of nursing									
231 การให้บริการดูแลสุขภาพส่วนบุคคล	5.6	5.3	5.6	6.4	6.0	6.5	4.9	4.7	4.9	231 Provision of personal care services									
232 การให้บริการดูแลสุขภาพโดยบุคคลที่ไม่ใช่ผู้เชี่ยวชาญ	4.9	4.5	5.2	6.1	5.4	6.2	4.5	4.3	4.6	232 Provision of non-professional health care									
241 การขนส่งสินค้า	9.3	9.4	8.4	6.8	6.5	8.4	12.0	12.0	-	241 Transporting goods									
242 การขนส่งผู้โดยสาร	5.9	6.0	2.3	7.4	7.4	5.9	4.9	5.0	0.8	242 Transporting passengers									
251 การให้บริการชำระค่าใช้จ่ายในครัวเรือน	0.8	1.2	0.5	0.8	1.2	0.5	-	-	-	251 Providing paid domestic services									
261 การฝึกอบรมและการศึกษาที่เกี่ยวข้องกับการทำงานในกิจกรรมการให้บริการ	2.2	1.1	5.0	1.1	1.1	1.3	5.8	-	5.8	261 Training and studies related to work									
271 การทำงานทั่วไปในกิจการของครัวเรือนที่ให้บริการ	3.9	4.8	2.6	5.9	8.7	4.6	3.4	4.3	1.8	271 Looking for work in service activities in household enterprise									
281 การเดินทางที่เกี่ยวข้องกับกิจกรรมการให้บริการที่ก่อให้เกิดรายได้	1.4	1.5	1.3	1.3	1.4	1.2	1.5	1.6	1.4	281 Travel related									
299 การทำงานในการให้บริการที่ก่อให้เกิดรายได้ของครัวเรือน ซึ่งมีได้จัดประเภทไว้ในที่อื่น	5.7	4.3	7.3	6.7	5.9	7.5	4.6	2.6	7.0	299 Others									

หน่วยเป็นชั่วโมงต่อวัน : Hour per day

ตารางที่ 2 เวลาที่ใช้เฉลี่ยของประชากรอายุตั้งแต่ 10 ปีขึ้นไป จำนวนตามกิจกรรมหลัก เพศ และเขตการปกครอง ภาคใต้ (ต่อ)

TABLE 2 AVERAGE TIME OF PARTICIPANTS 10 YEARS OF AGE AND OVER BY MAIN ACTIVITY SEX AND AREA, SOUTHERN REGION (Contd.)

กิจกรรมหลัก	ยอดรวม			ในเขตเทศบาล			นอกเขตเทศบาล			Main Activity
	รวม Total	ชาย Male	หญิง Female	รวม Total	ชาย Male	หญิง Female	รวม Total	ชาย Male	หญิง Female	
F การให้บริการในครัวเรือนของตนเอง โดยไม่ได้รับค่าตอบแทน	2.4	1.5	2.7	2.4	1.6	2.7	2.4	1.4	2.7	F Providing unpaid domestic services for own final use within household
301 การทำความสะอาดอาหาร และการทำความสะอาดสิ่งของเครื่องใช้ในครัว	1.4	1.0	1.5	1.3	0.9	1.3	1.5	1.0	1.5	301 Food management
302 การทำความสะอาดและดูแลรักษาที่อยู่อาศัยและบริเวณ	1.0	1.1	1.0	1.0	1.0	1.0	1.0	1.1	1.0	302 Cleaning and upkeep of dwelling
303 การตกแต่ง การบำรุงรักษา และการซ่อมแซมต่างๆในอาคาร ด้วยตนเอง	1.2	1.2	1.1	1.0	1.1	0.7	1.2	1.2	1.2	303 Do-it-yourself decoration, maintenance
304 การดูแลสิ่งของ ทำความสะอาดของใช้ ซักผ้ารีดผ้า ตลอดจนการซ่อมแซม	1.2	1.0	1.3	1.3	1.1	1.4	1.2	0.9	1.2	304 Care of textiles and footwear
305 การจัดการครัวเรือนที่เกี่ยวข้อง	1.3	1.6	0.9	1.1	1.4	0.7	1.4	1.6	0.9	305 Household management
306 การดูแลสัตว์เลี้ยง	0.9	1.1	0.6	0.9	1.0	0.6	1.0	1.1	0.7	306 Pet care
311 การซื้อของหรือบริการที่ซื้อสินค้าและบริการที่เกี่ยวข้อง	0.8	0.8	0.8	0.9	0.9	0.9	0.7	0.7	0.7	311 Shopping for/purchasing of goods
312 การจัดหาบริการและกิจกรรมที่เกี่ยวข้อง	1.3	0.7	1.9	0.6	0.7	0.5	1.4	0.7	1.9	312 Shopping for/acquiring of services
331 การเดินทางที่เกี่ยวข้องกับการให้บริการในครัวเรือนตนเอง โดยไม่ได้รับค่าตอบแทน	0.9	0.9	0.9	0.9	0.9	0.9	0.9	0.8	0.9	331 Travel related
349 การบริการในครัวเรือนของตนเอง โดยไม่ได้รับค่าตอบแทน ซึ่งมิได้จัดประเภทไว้ในที่อื่น	1.4	1.4	-	1.4	1.4	-	-	-	-	349 Others
G การให้บริการดูแลสมาชิกในครัวเรือน โดยไม่ได้รับค่าตอบแทน	2.6	1.8	2.9	2.5	2.0	2.8	2.6	1.8	3.0	G Providing unpaid care-giving services to household members
351 การดูแลด้านร่างกายของเด็ก ได้แก่ การอาบน้ำ แต่งตัว และป้อนอาหาร เป็นต้น	2.8	2.3	2.9	2.9	2.8	3.0	2.7	2.1	2.9	351 Caring for children-physical care
352 การสอน การอบรม ให้อ่านและนำจดลวดลายให้เด็กช่วยเหลือน้อง	1.1	1.1	1.1	1.1	0.8	1.2	1.1	1.2	1.0	352 Teaching, training, helping children
353 การรับส่งเด็กไปยังสถานที่ต่างๆ	0.7	0.7	0.8	0.7	0.7	0.7	0.7	0.7	0.8	353 Accompanying children to places
354 การดูแลด้านจิตใจของเด็ก (การดูแลรักษาอาการ)	2.1	4.0	1.8	2.3	4.0	1.6	1.9	-	1.9	354 Minding children
361 การดูแลด้านร่างกายของผู้สูงอายุ คนป่วย และคนพิการ	2.2	2.1	2.2	2.2	1.7	2.5	2.2	2.3	2.1	361 Caring for adults ; physical care
362 การดูแลด้านอารมณ์ของผู้สูงอายุ คนป่วย และคนพิการ	1.3	1.0	2.3	2.3	-	2.3	1.0	1.0	-	362 Caring for adults : emotional support
363 การรับส่งผู้ใหญ่ไปยังสถานที่ต่างๆ	0.8	0.7	1.0	0.8	0.8	1.1	0.8	0.7	1.0	363 Accompanying adults to places
381 การเดินทางที่เกี่ยวข้องกับการให้บริการดูแลสมาชิกในครัวเรือน โดยไม่ได้รับค่าตอบแทน	0.7	0.7	0.7	0.7	0.7	0.7	0.7	0.7	0.7	381 Travel related
399 การให้บริการดูแลสมาชิกในครัวเรือน โดยไม่ได้รับค่าตอบแทน ซึ่งมีได้จัดประเภทไว้ในที่อื่น	-	-	-	-	-	-	-	-	-	399 Others

หน่วยเป็นชั่วโมงต่อวัน : Hour per day

ตารางที่ 2 เวลาที่ใช้โดยเฉลี่ยของประชากรอายุตั้งแต่ 10 ปีขึ้นไป จำนวนตามกิจกรรมหลัก เพศ และเขตการปกครอง ภาคใต้ (ต่อ)

TABLE 2 AVERAGE TIME OF PARTICIPANTS 10 YEARS OF AGE AND OVER BY MAIN ACTIVITY SEX AND AREA, SOUTHERN REGION (Contd.)

กิจกรรมหลัก	ยอดรวม			ในเขตเทศบาล			นอกเขตเทศบาล			Main Activity
	รวม Total	ชาย Male	หญิง Female	รวม Total	ชาย Male	หญิง Female	รวม Total	ชาย Male	หญิง Female	
H การให้บริการชุมชนและการให้ความช่วยเหลือครัวเรือนอื่น	2.3	2.7	1.9	2.0	2.3	1.7	2.4	2.8	1.9	H Providing community services and help to other households
401 การให้ความช่วยเหลือครัวเรือนอื่นด้านการบำรุงรักษาและจัดการครัวเรือน	2.6	2.6	2.5	2.4	2.6	2.3	2.6	2.6	2.6	401 Household maintenance and management
402 การให้ความช่วยเหลือครัวเรือนอื่นด้านการซื้อเบ็ดเสร็จจัดซื้อสินค้าและบริการ	2.3	3.2	2.0	1.8	2.6	1.3	2.5	3.3	2.2	402 Shopping for / purchasing of goods
403 การให้ความช่วยเหลือครัวเรือนอื่นด้านการก่อสร้าง การปรับปรุง และการซ่อมแซมที่อยู่อาศัยและสิ่งปลูกสร้างอื่นๆ	4.5	4.4	5.7	1.2	1.2	-	4.7	4.6	5.7	403 Construction
404 การให้ความช่วยเหลือครัวเรือนอื่นด้านการซ่อมแซมเครื่องอุปโภคบริโภคและของใช้ในครัวเรือน	1.0	1.0	-	1.0	1.0	-	-	-	-	404 Repairs of consumer
405 การให้ความช่วยเหลือครัวเรือนอื่นด้านธุรกิจหรือฟาร์มและด้านการจ้างงาน โดยไม่ได้รับค่าตอบแทน	3.1	4.6	0.7	6.1	6.2	0.5	2.7	4.3	0.7	405 Unpaid help in business/farm
406 การให้ความช่วยเหลือครัวเรือนอื่นด้านการดูแลเด็ก	2.5	1.5	2.9	2.8	2.9	2.7	2.4	1.1	2.9	406 Childcare as help to other households
407 การให้ความช่วยเหลือครัวเรือนอื่นด้านการดูแลผู้ใหญ่	3.0	2.8	3.1	4.0	1.4	11.1	2.9	2.9	2.9	407 Adult care as help to other households
408 การให้ความช่วยเหลือครัวเรือนอื่นด้านการขนส่ง	1.8	2.4	0.3	0.4	0.5	0.3	2.5	2.5	-	408 Transportation
411 การให้บริการที่ชุมชน เช่น การทำอาหารเพื่อร่วมฉลองกับชุมชน เป็นต้น	0.7	0.6	0.7	0.6	0.6	0.7	0.7	0.6	0.7	411 Community-organized work
412 การให้บริการซ่อมแซมถนน อาคาร ทำความสะอาด การปรับและเตรียมพื้นที่ในชุมชน	2.2	2.6	0.8	1.8	2.5	0.9	2.5	2.7	0.5	412 Work on road/building repair
413 การจัดตั้งและการให้บริการที่ชุมชนในกรณีให้ความช่วยเหลือให้กับหมู่บ้าน ช้างถิ่น	0.7	0.5	1.0	-	-	-	0.7	0.5	1.0	413 Organizing working on community-based assistance to villages sub-locations
414 การจัดตั้งและการให้บริการที่ชุมชนในการให้ความช่วยเหลือแก่ครอบครัวและบุคคล	0.8	0.8	0.7	-	-	-	0.8	0.8	0.7	414 Organizing working on community-based assistance to families and individuals
421 การทำงานอาสาสมัครให้กับองค์กร (ไม่ได้ให้ความช่วยเหลือบุคคลอื่นโดยตรง)	0.6	0.7	0.5	0.5	0.6	0.4	0.6	0.7	0.5	421 Volunteer work for organizations
422 การทำงานอาสาสมัครในนามขององค์กร (ให้ความช่วยเหลือบุคคลอื่นโดยตรง)	-	-	-	-	-	-	-	-	-	422 Volunteer work through organizations
431 การเข้าร่วมประชุม	2.5	2.3	3.3	3.8	3.9	3.7	2.2	2.1	2.9	431 Attendance in meetings
441 การมีส่วนร่วมในชุมชนและความรับผิดชอบที่เกี่ยวข้อง	0.9	1.3	0.9	1.3	2.0	1.0	0.7	0.5	0.8	441 Involvement in civic
481 การเดินทางที่เกี่ยวข้องกับการให้บริการชุมชนและการให้ความช่วยเหลือครัวเรือนอื่น	1.3	1.2	1.4	1.3	1.3	1.2	1.3	1.2	1.4	481 Travel related
499 การให้บริการชุมชนและการให้ความช่วยเหลือครัวเรือนอื่น ซึ่งไม่ได้ระบุประเภทไว้ที่อื่น	3.0	-	3.0	-	-	-	3.0	-	3.0	499 Others

ตารางที่ 2 เวลาที่ใช้โดยเฉลี่ยของประชากรอายุตั้งแต่ 10 ปีขึ้นไป จำนวนตามกิจกรรมหลัก เพศ และเขตการปกครอง ภาคใต้ (ต่อ)

TABLE 2 AVERAGE TIME OF PARTICIPANTS 10 YEARS OF AGE AND OVER BY MAIN ACTIVITY SEX AND AREA, SOUTHERN REGION (Contd.)

กิจกรรมหลัก	ยอดรวม						ในเขตเทศบาล			นอกเขตเทศบาล			Main Activity		
	ชาย		หญิง		รวม	ชาย		หญิง		รวม	ชาย			หญิง	
	Male	Female	Male	Female		Male	Female	Male	Female		Male	Female			
I การเรียนรู้	7.8	7.6	8.0	8.0	8.0	8.0	8.0	8.0	8.0	7.7	7.5	8.0	I Learning		
501 การเข้าเรียนต้นตอมูลา ประถม มัธยม อาชีววะ อุดมศึกษา การศึกษาผู้ใหญ่ และศึกษาเฉพาะทาง	5.9	5.9	6.0	6.1	6.1	6.1	6.2	5.9	5.8	5.9	5.8	5.9	501 School/university attendance		
502 การหยุดพักหรือเรียนนอช้ 501	0.8	0.8	0.8	0.6	0.6	0.6	0.6	0.9	0.9	0.9	0.9	0.8	502 Breaks/waiting at place		
503 การศึกษาดัวยตนเองในระบบการศึกษาทางไกล (วีดีโอ สื่อทางเสียง ระบบออนไลน์)	0.5	0.5	-	-	-	-	-	0.5	0.5	0.5	0.5	-	503 Self-study for distance education course work		
511 การทำกาบ้าน การทวนทวนแล้ลลูลูอร การเรียนพิเศษ วิเคราะห์วิจัยที่เกี่ยวข้องกับการศึกษาในระบบ	1.5	1.4	1.6	1.6	1.6	1.5	1.7	1.4	1.3	1.4	1.3	1.5	511 Homework, course review		
521 การศึกษาเพิ่มเติม การศึกษานอกระบบ และวิชาต่าง ๆ ในช่วงระหว่างดกลาง	1.2	1.2	1.1	1.4	1.4	1.3	1.6	1.1	1.2	1.1	1.2	1.1	521 Additional study, non-formal education		
531 การฝึกอบรมและการศึกษาเพื่อพัฒนาอาชีพและวิชาชีพ	2.9	5.7	2.0	3.5	3.5	5.7	1.1	2.4	-	2.4	-	2.4	531 Career/professional development training		
571 การทำกิจกรรมนอช้ ที่เกี่ยวข้องกับกิจกรรมการเรียนรู้	0.8	0.8	0.8	0.7	0.7	0.7	0.7	0.8	0.8	0.8	0.8	0.8	571 Other activities done in relation to learning activities		
581 การเดินทางที่เกี่ยวข้องกับการเรียนรู้	1.2	1.2	1.2	1.1	1.1	1.0	1.1	1.2	1.2	1.2	1.2	1.2	581 Travel related		
599 กิจกรรมการเรียนรู้ ซึ่งมิได้จัดประเภทไว้ในที่อื่น	-	-	-	-	-	-	-	-	-	-	-	-	599 Others		
J การเข้าสังคมและการมีส่วนร่วมในชุมชน	1.9	2.1	1.7	1.6	1.6	1.7	1.6	2.0	2.2	2.0	2.2	1.7	J Socializing and community participation		
601 การพูด การสนทนา และการวิจจรศัพท์	1.4	1.5	1.3	1.3	1.3	1.2	1.3	1.5	1.6	1.5	1.6	1.3	601 Talking, conversing		
602 กิจกรรมการเข้าสังคม และการพบปะสังสรรค์	2.1	2.3	1.4	3.0	3.0	3.1	2.9	2.0	2.2	2.0	2.2	1.2	602 Socializing activities		
603 การอ่านและการเขียนจดหมาย	0.9	-	0.9	0.9	0.9	-	0.9	-	-	-	-	-	603 Reading and writing mail		
604 การไม่เข้าสังคมหรือการต่อต้านสังคมหรือการมองสังคมในแง่ลบ ได้แก่ การเข้าร่วมประท้วง ดัช้กาบ้าน	-	-	-	-	-	-	-	-	-	-	-	-	604 Unsocial/anti-social		
621 การมีส่วนร่วมในการฉลองเหตุการณ์สำคัญหรือการณ้กาบ้านประเพณีวัฒนธรรมหรือปะวัติศาสตร์ของชุมชน	1.3	1.4	1.1	1.1	1.1	0.9	1.4	1.4	2.0	1.4	2.0	1.1	621 Participating in community celebrations of cultural/historical events		
622 การมีส่วนร่วมในพิธีหรือกิจกรรมของชุมชน (ไม่ใช่ทางศาสนา)	3.8	3.9	3.7	2.9	2.9	2.6	3.3	4.0	4.1	4.0	4.1	3.8	622 Participating in community rites/events (non-religious)		
623 การมีส่วนร่วมในงานสังคของชุมชน (งานคนรำ งานเต้นรำ เป็นต้น)	1.4	-	1.4	2.5	2.5	-	2.5	1.4	-	1.4	-	1.4	623 Participating in community social		
631 การเดินทางที่เกี่ยวข้องกับการเข้าสังคมและการมีส่วนร่วมในชุมชน	1.1	1.0	1.1	1.0	1.0	0.9	1.1	1.1	1.1	1.1	1.1	1.1	631 Travel related		
649 การเข้าสังคมและการมีส่วนร่วมในชุมชน ซึ่งมิได้จัดประเภทไว้ในที่อื่น	-	-	-	-	-	-	-	-	-	-	-	-	649 Others		

หน่วยเป็นชั่วโมงต่อวัน : Hour per day

ตารางที่ 2 เวลาที่ใช้เฉลี่ยของประชากรอายุตั้งแต่ 10 ปีขึ้นไป จำนวนตามกิจกรรมหลัก เพศ และเขตการปกครอง ภาคใต้ (ต่อ)

TABLE 2 AVERAGE TIME OF PARTICIPANTS 10 YEARS OF AGE AND OVER BY MAIN ACTIVITY SEX AND AREA, SOUTHERN REGION (Contd.)

กิจกรรมหลัก	ยอดรวม						ในเขตเทศบาล			นอกเขตเทศบาล			Main Activity
	รวม Total		ชาย Male		หญิง Female		Municipal Area			Non-municipal Area			
	รวม Total	ชาย Male	หญิง Female	รวม Total	ชาย Male	หญิง Female	รวม Total	ชาย Male	หญิง Female	รวม Total	ชาย Male	หญิง Female	
K การเข้าร่วมทางด้านวัฒนธรรม การบันเทิง และการกีฬา	3.0	3.0	3.0	2.3	2.1	2.4	3.4	3.4	3.4	3.4	3.4	3.4	K Attending/Visiting cultural, entertainment and sports events/venues
651 การเข้าชมพิพิธภัณฑ์หรือแสดงงานศิลปะ ขูดยานประวัติศาสตร์หรือวัฒนธรรม	1.3	-	1.3	1.3	-	1.3	-	-	-	-	-	-	651 Visit museum
652 การเข้าชมภาพยนตร์	2.0	2.0	-	2.0	2.0	-	2.0	2.0	-	2.0	-	-	652 Attendance at movies
653 การเข้าชมการแสดงละคร การแสดงโขนบรา การแสดงบัลเลต์ การแสดงตลก	1.8	-	1.8	1.8	-	1.8	-	-	-	-	-	-	653 Attendance at theatre
659 การเข้าร่วมทางด้านวัฒนธรรมอื่นๆ	-	-	-	-	-	-	-	-	-	-	-	-	659 Attendance at other specified mass cultural events
661 การเข้าชมสวนสัตว์ สวนพฤกษศาสตร์ ศูนย์บันเทิง งานแสดงสินค้า งานเทศกาล สวนสนุก	1.4	1.5	1.4	1.3	1.2	1.4	2.7	2.7	-	2.7	-	-	661 Attendance/visit to zoo, animal park
671 การเข้าชมการแข่งขันกีฬาอาชีพ	0.9	1.7	0.7	0.2	0.2	-	1.0	2.7	0.7	2.7	0.7	-	671 Attendance at professional sports events
672 การเข้าชมการแข่งขันกีฬาสมัครเล่น	3.1	3.1	3.1	4.0	3.2	5.9	3.0	3.0	2.9	3.0	2.9	-	672 Attendance at amateur sports events
681 การเดินทางที่เกี่ยวข้องกับการเข้าชม ทางด้านวัฒนธรรม การบันเทิง และกีฬา	1.1	1.1	1.1	1.0	0.9	1.1	1.2	1.2	1.1	1.2	1.1	-	681 Travel related
699 การเข้าร่วมหรือเข้าชม สถานที่ด้านวัฒนธรรม การบันเทิง กีฬา	3.5	3.5	-	-	-	-	3.5	3.5	-	3.5	-	-	699 Others
L งานอดิเรก การเล่นเกม และกิจกรรมยามว่างอื่นๆ	1.6	1.8	1.2	1.4	1.5	1.4	1.6	1.9	1.2	1.6	1.2	-	L Hobbies, games and other pastime activities
701 ทักคนดิลปี	2.0	2.1	1.9	2.5	2.1	2.6	1.3	-	1.3	-	1.3	-	701 Visual arts
702 วรรณคดีได้แก่ การเขียนหนังสือ วรรณคดี ประพันธ์	-	-	-	-	-	-	-	-	-	-	-	-	702 Literary arts
703 ศิลปการแสดง (การเต้นรำ การดนตรี การแสดงละคร)	2.0	2.0	2.0	1.2	1.1	2.0	2.4	2.4	-	2.4	-	-	703 Performing arts
711 การทำงานอดิเรกที่ใช้ความสามารถและความเชี่ยวชาญเฉพาะด้าน	1.1	1.2	1.0	0.8	0.9	0.7	1.4	1.4	1.3	1.4	1.3	-	711 Technical hobbies
721 การเล่นเกมเดี่ยว	0.8	0.8	0.7	0.8	0.9	0.8	0.8	0.8	0.7	0.8	0.7	-	721 Solo games
722 การเล่นเกม วมการระดม	3.5	4.5	2.8	2.3	2.2	2.3	4.2	5.7	3.0	4.2	5.7	-	722 Card games, board games
723 การเล่นเกมคอมพิวเตอร์ วิดีโอเกม ตู้เกมคอมพิวเตอร์	1.5	1.7	1.2	1.5	1.6	1.3	1.6	1.7	1.1	1.6	1.1	-	723 Computer games
724 การเล่นเกมกลุ่ม	1.5	1.7	1.1	1.3	1.2	1.3	1.5	1.9	1.1	1.5	1.9	-	724 Social/group games
728 การเล่นเกมหรือการเสี่ยงโชค	7.3	7.3	-	7.3	7.3	-	-	-	-	-	-	-	728 Gambling
731 การเดินทางที่เกี่ยวข้องกับงานอดิเรก การเล่นเกม และกิจกรรมยามว่างอื่นๆ	1.0	1.0	0.8	0.9	1.1	0.7	1.0	1.0	0.8	1.0	0.8	-	731 Travel related
749 งานอดิเรก การเล่นเกม และกิจกรรมยามว่างอื่นๆ ที่มิได้จัดประเภทไว้ที่อื่น	-	-	-	-	-	-	-	-	-	-	-	-	749 Others

หน่วยเป็นชั่วโมงต่อวัน : Hour per day

ตารางที่ 2 เวลาที่ใช้โดยเฉลี่ยของประชากรอายุตั้งแต่ 10 ปีขึ้นไป จำนวนตามกิจกรรมหลัก เพศ และเขตการปกครอง ภาคใต้ (ต่อ)

TABLE 2 AVERAGE TIME OF PARTICIPANTS 10 YEARS OF AGE AND OVER BY MAIN ACTIVITY SEX AND AREA, SOUTHERN REGION (Contd.)

กิจกรรมหลัก	ยอดรวม			ในเขตเทศบาล			นอกเขตเทศบาล			Main Activity
	รวม Total	ชาย Male	หญิง Female	รวม Total	ชาย Male	หญิง Female	รวม Total	ชาย Male	หญิง Female	
M การเล่นกีฬาในร่มและกีฬากลางแจ้ง การอบรม และกิจกรรมที่เกี่ยวข้อง	1.6	1.6	1.4	1.4	1.5	1.3	1.6	1.7	1.4	M Indoor and outdoor sports participation and related courses
751 การเดินและการเดินทางไกล การวิ่งซิกข์และคาร์ริงออกกอล์ฟกาย	1.1	1.1	1.1	1.1	1.2	1.1	1.1	1.1	1.1	751 walking and hiking
752 การขี่จักรยาน การเล่นสเก็ต การเล่นเบสบอล	0.9	1.1	0.7	0.8	1.1	0.6	1.0	1.1	0.9	752 Biking, skating
753 การเต้นแอโรบิค การเล่นโยคะ การยกน้ำหนัก และโปรแกรมฟิตเนสอื่น ๆ	1.0	1.1	1.0	1.1	1.0	1.2	0.8	1.5	0.7	753 Aerobics, yoga and other fitness
754 การเล่นกีฬาประเภทเดียวที่มีอุปกรณ์เป็นลูกบอล	2.0	2.2	1.6	1.2	1.2	1.1	2.3	2.5	1.8	754 Ball games, individual sports
755 การเล่นกีฬาประเภททีมที่มีอุปกรณ์เป็นลูกบอล	1.3	1.3	1.3	1.2	1.2	1.0	1.4	1.4	1.4	755 Ball games, team sports
756 การเล่นกีฬาทางน้ำ	1.7	1.2	2.0	1.7	1.2	2.0	-	-	-	756 Water sports
757 การเล่นกีฬาฤดูหนาว การเล่นกีฬาน้ำแข็ง และการเล่นกีฬาน้ำหิมะ	-	-	-	-	-	-	-	-	-	757 Winter/ice/snow sports
758 การเล่นกีฬาที่มีอุปกรณ์ประทะกันระหว่างผู้เล่น	1.6	1.6	-	1.0	1.0	-	1.7	1.7	-	758 Contact sports
762 การขี่ม้า	-	-	-	-	-	-	-	-	-	762 Horseback-riding
763 การขับรถเพื่อความเพลิดเพลิน การขี่จักรยานที่วัด	2.0	2.2	1.4	1.7	1.9	1.0	2.1	2.3	1.6	763 Pleasure drives; sightseeing
764 การเล่นกีฬาและกิจกรรมที่เกี่ยวข้อง	1.5	1.9	1.3	1.7	1.0	1.9	1.4	2.2	1.1	764 Sports related
781 การเดินทางที่เกี่ยวข้องกับการเล่นกีฬาในร่มและกีฬากลางแจ้ง การอบรม และกิจกรรมที่เกี่ยวข้อง	0.8	0.7	1.0	0.7	0.6	0.8	0.8	0.8	1.1	781 Travel related
799 การเล่นกีฬาในร่มและกีฬากลางแจ้ง และกิจกรรมที่เกี่ยวข้อง ซึ่งมิได้จัดประเภทไว้ในที่อื่น	4.6	4.6	4.8	2.5	2.5	-	4.8	4.8	4.8	799 Others
N สื่อมวลชน	2.7	2.8	2.7	2.7	2.8	2.7	2.7	2.8	2.7	N Mass media
801 การอ่านหนังสือ	1.4	1.4	1.4	1.5	1.8	1.1	1.3	1.2	1.6	801 Reading books
802 การอ่านสิ่งพิมพ์ที่ออกตามกำหนดเวลา ได้แก่ หนังสือพิมพ์ นิตยสาร วารสาร เป็นต้น	1.0	1.0	0.9	1.1	1.1	1.0	0.9	0.9	0.9	802 Reading periodicals
809 การอ่านสิ่งพิมพ์อื่น ๆ	0.6	0.7	0.5	0.7	0.7	1.0	0.6	0.8	0.4	809 Reading other specified materials
811 การชมหรือการฟังโทรทัศน์	2.6	2.6	2.6	2.6	2.6	2.6	2.7	2.7	2.7	811 Watching/listening to television
812 การชมหรือการฟังวิดีโอ ซีดี ดีวีดี วีซีดี	1.6	1.7	1.4	1.8	2.0	1.4	1.5	1.5	1.3	812 Watching/listening to video
821 การฟังวิทยุ	1.1	1.1	1.1	1.2	1.3	1.1	1.0	1.1	1.0	821 Listening to radio programmes
822 การฟังสื่อทางเสียงอื่น ๆ	1.3	1.4	1.0	0.9	1.0	0.8	1.4	1.6	1.2	822 Listening to other audio media
831 การใช้เทคโนโลยีคอมพิวเตอร์เพื่อการอ่าน	1.5	1.6	1.0	1.6	2.4	1.0	1.5	1.5	-	831 Using computer technology for reading
832 การใช้เทคโนโลยีคอมพิวเตอร์เพื่อการรับชมและรับฟัง	1.7	2.6	1.0	2.1	2.2	1.7	1.5	3.0	0.8	832 Using computer technology for video/audio
833 การท่องอินเทอร์เน็ต การดาวน์โหลด การอัปโหลด	1.3	1.1	1.4	1.3	1.3	1.3	1.2	0.8	1.5	833 Surfing the internet, downloading, uploading
841 การใช้ห้องสมุด	0.8	0.9	0.8	0.9	1.2	0.7	0.7	0.6	0.8	841 Visiting library
881 การเดินทางที่เกี่ยวข้องกับการใช้สื่อมวลชน	0.6	0.7	0.5	0.7	0.7	0.6	0.6	0.7	0.5	881 Travel related
899 สื่อมวลชนอื่น ๆ ซึ่งมิได้จัดประเภทไว้ในที่อื่น	-	-	-	-	-	-	-	-	-	899 Others

หน่วยเป็นชั่วโมงต่อวัน : Hour per day

ตารางที่ 2 เวลาที่ใช้เฉลี่ยของประชากรอายุตั้งแต่ 10 ปีขึ้นไป จำนวนตามกิจกรรมหลัก เพศ และเขตการปกครอง ภาคใต้ (ต่อ)

TABLE 2 AVERAGE TIME OF PARTICIPANTS 10 YEARS OF AGE AND OVER BY MAIN ACTIVITY SEX AND AREA, SOUTHERN REGION (Contd.)

กิจกรรมหลัก	ยอดรวม						ในเขตเทศบาล			นอกเขตเทศบาล			Main Activity
	รวม		ชาย		หญิง		รวม		ชาย		หญิง		
	Total	Male	Female	Total	Male	Female	Total	Male	Female	Total	Male	Female	
O การดูแลและเอาใจใส่ตนเอง	12.3	12.4	12.2	12.2	12.4	12.1	12.3	12.5	12.2	12.2	12.5	12.2	O Personal care and maintenance
901 การนอนตอนกลางคืนหรือการนอนตามปกติ	7.9	7.9	7.8	8.1	8.1	8.1	7.8	7.9	7.7	7.7	7.9	7.7	901 Night sleep/essential sleep
902 การนอนหลับหรือการรับหลับ	2.0	2.1	2.0	2.1	2.2	2.1	2.0	2.0	2.0	2.0	2.0	2.0	902 Incidental sleep/naps
903 การนอนไม่หลับ	1.5	1.4	1.6	1.3	0.8	1.7	1.6	1.5	1.6	1.6	1.5	1.6	903 Sleeplessness
911 การรับประทานอาหารหรือของว่าง	1.5	1.4	1.5	1.4	1.4	1.4	1.5	1.4	1.5	1.4	1.4	1.5	911 Eating meals/snack
912 การดื่มที่นอกเหนือจากการรับประทานหรือของว่าง	0.7	0.7	0.5	0.7	0.7	0.6	0.7	0.7	0.5	0.5	0.7	0.5	912 Drinking other than with meal or snack
921 การดูแลสุขอนามัยและการดูแลตนเอง	1.2	1.2	1.2	1.2	1.1	1.2	1.2	1.2	1.2	1.2	1.2	1.2	921 Personal hygiene and care
922 การดูแลด้านสุขภาพหรือการรักษาพยาบาลด้วยตนเอง	0.9	0.8	0.9	0.8	1.0	0.7	0.9	0.7	1.0	0.7	0.9	1.0	922 Health/medical care to oneself
931 การได้รับการดูแลตนเองจากบุคคลอื่น	1.4	1.6	1.2	1.9	2.8	1.0	1.3	1.3	1.2	1.2	1.3	1.2	931 Receiving personal care from others
932 การได้รับการดูแลด้านสุขภาพหรือการรักษาพยาบาลจากบุคคลอื่น	1.6	1.5	1.7	1.4	1.4	1.4	1.7	1.5	1.8	1.5	1.7	1.8	932 Receiving health/medical care from others
941 การสวดมนต์ตามลำพัง การฝึกสมาธิ การระหมัด และกิจกรรมที่เกี่ยวข้องอื่น ๆ	1.8	1.7	1.8	1.6	1.6	1.6	1.8	1.7	1.9	1.7	1.9	1.9	941 Private prayer, meditation and other informal spiritual activities
942 การมีส่วนร่วมในกิจกรรมทางศาสนา (หลักปฏิบัติทางศาสนา)	1.3	1.2	1.5	1.2	1.2	1.5	1.3	1.2	1.5	1.2	1.5	1.5	942 Participating in religious activities
950 การพูดคุย บริษัทานหรือ ระหว่างสมาชิกในครัวเรือน	1.2	1.2	1.2	1.1	1.1	1.2	1.2	1.3	1.2	1.2	1.3	1.2	950 Talking, consulting with member of household
951 การไม่ทำกิจกรรมใดๆ การหยุดพัก การผ่อนคลาย	1.5	1.5	1.6	1.5	1.4	1.6	1.5	1.5	1.6	1.5	1.5	1.6	951 Doing nothing, resting, relaxing
952 การสูบบุหรี่	0.7	0.7	1.3	0.7	0.7	1.0	0.7	0.7	1.3	0.7	0.7	1.3	952 Smoking
953 การได้พักผ่อน การคิด การวางแผน	0.5	0.4	0.7	0.7	0.7	0.7	0.3	0.3	-	0.3	0.3	-	953 Reflecting/meditating, thinking, planning
981 การเดินทางที่เกี่ยวข้องกับกิจกรรมการดูแลและเอาใจใส่ตนเอง	0.8	0.9	0.8	0.8	0.8	0.8	0.9	0.9	0.8	0.9	0.9	0.8	981 Travel related
999 การดูแลและเอาใจใส่ตนเอง ซึ่งไม่ได้จัดประเภทไว้ที่อื่น	-	-	-	-	-	-	-	-	-	-	-	-	999 Others
000 ไม่ทราบ	-	-	-	-	-	-	-	-	-	-	-	-	000 Unknown

หน่วยเป็นชั่วโมงต่อวัน : Hour per day

ตารางที่ 3 เวลาที่ใช้โดยเฉลี่ยของประชากรอายุตั้งแต่ 10 ปีขึ้นไป จำแนกตามกิจกรรมหลัก และกลุ่มอายุ ภาคใต้

TABLE 3 AVERAGE TIME OF PARTICIPANTS 10 YEARS OF AGE AND OVER BY MAIN ACTIVITY, AND AGE GROUP, SOUTHERN REGION

กิจกรรมหลัก	กลุ่มอายุ Age Group												Main Activity
	ยอดรวม												
	10-14	15-19	20-24	25-29	30-34	35-39	40-44	45-49	50-54	55-59	>=60		
A. การทำงานในหน่วยงานเอกชน รัฐวิสาหกิจ รัฐบาล องค์การที่ไม่แสวงหากำไร (ทำงานในระบบ)	7.5	6.0	8.5	8.6	7.4	8.1	6.9	7.6	6.8	6.0	2.8	2.8	A. Formal sector work
001 การทำงานในอาชีพหลัก	7.1	7.3	7.6	7.4	7.5	7.3	6.6	6.7	6.6	5.6	4.6	4.6	001 Working time in main job
002 การทำงานในอาชีพรอง ที่ไม่ลักษณะเดียวกับการทำงานในอาชีพหลัก	2.9	-	-	0.7	1.2	2.1	5.8	2.4	-	1.3	-	-	002 Working time in other jobs
003 พนักงานฝึกหัด การฝึกงานและการฝึกงานอื่นที่เกี่ยวข้อง	7.7	7.4	7.8	-	-	-	-	-	-	-	-	-	003 Working time as apprentice, intern and related positions
006 การหยุดพักในช่วงสั้นๆ และการถูกภรรยาในช่วงเวลาสั้นๆ ขณะทำงาน	0.5	0.3	0.5	0.4	0.5	0.6	0.4	0.5	0.5	0.6	0.6	0.6	006 Short breaks and interruptions from work
008 การอบรมและการศึกษาที่เกี่ยวข้องกับการทำงานในระบบ	3.3	-	-	4.5	4.6	-	1.8	2.2	3.4	2.1	-	-	008 Training and studies in relation to work in the "formal sector"
011 การหยุดในช่วงก่อนหรือหลังการทำงาน	1.1	0.8	1.1	1.4	1.3	0.6	0.9	0.7	0.6	1.7	0.9	0.9	011 Idle time before/after work
012 การหยุดพักกลางวัน	0.8	0.8	0.8	0.8	0.7	0.7	0.7	0.8	0.8	0.8	0.7	0.7	012 Lunch break from work
021 การหางานทำในระบบ	1.8	0.5	0.9	2.7	2.0	0.7	5.3	0.3	0.7	0.3	2.5	2.5	021 Looking for work in the "formal sector"
022 การหาข้อมูลหรือการจัดตั้งธุรกิจในระบบ	1.4	-	-	-	-	3.3	-	-	-	-	0.3	0.3	022 Looking for/setting up business in the "formal sector"
031 การเดินทางที่เกี่ยวข้องกับการทำงานในระบบ	1.2	1.1	1.3	1.2	1.2	1.2	1.2	1.4	1.3	1.4	1.2	1.2	031 Travel related to work in the "formal sector"
049 การทำงานในระบบ ซึ่งมิได้จัดประเภทไว้ในที่อื่น	-	-	-	-	-	-	-	-	-	-	-	-	049 Others
B. การทำงานในกิจกรรมการผลิตขั้นต้นของครัวเรือน	6.1	2.0	5.4	5.9	6.8	7.2	6.7	6.5	5.9	5.7	4.5	4.5	B. Work for household in primary production activities
051 การปลูกพืชและต้นไม้ พืชผักสวนครัว	5.2	2.4	5.1	4.8	5.8	5.9	5.7	5.5	5.0	4.8	4.0	4.0	051 Growing of crops and trees; kitchen gardening
052 การเลี้ยงสัตว์ การผลิตผลิตภัณฑ์จากสัตว์ การบริการสัตว์	2.0	1.1	1.2	3.1	1.3	1.4	1.7	2.2	2.4	2.7	2.2	2.2	052 Farming of animals
053 การล่าสัตว์ การดักสัตว์ และการผลิตหนังสัตว์	3.4	2.1	-	-	-	7.3	0.8	-	2.8	4.8	1.1	1.3	053 Hunting, trapping and production of animal skins
054 การหาของป่า การตัดไม้ การหาฟืน และกิจกรรมการทำป่าไม้อื่นๆ	3.3	1.8	4.4	11.7	3.6	2.8	6.0	4.5	2.7	2.1	2.3	1.9	054 Gathering of wild products
055 การประมง การเลี้ยงสัตว์น้ำ การเพาะเลี้ยงสัตว์น้ำ	6.3	2.1	2.3	7.8	9.2	6.0	8.5	5.4	4.5	6.6	6.7	4.8	055 Fishing
056 การทำเหมืองแร่และเหมืองหิน	2.0	-	-	-	-	-	-	-	-	-	-	2.0	056 Mining and quarrying
057 การเก็บ กับและการจัดสรรปันส่วนน้ำ	2.1	2.2	2.2	2.3	1.7	1.6	3.3	2.9	1.6	-	1.6	1.6	057 Collecting water
058 การอบรมและการศึกษาที่เกี่ยวข้องกับการทำงานในกิจกรรมการผลิตขั้นต้นของครัวเรือน	4.0	-	-	-	2.3	-	-	-	-	-	-	4.5	058 Training and studies in relation to work
061 การจัดซื้อหรือจัดหาวัตถุดิบเพื่อใช้สำหรับกิจกรรมการผลิตขั้นต้นของครัวเรือน	1.2	-	0.7	0.2	1.0	0.6	1.2	1.3	0.8	1.0	1.6	2.7	061 Purchasing/acquiring inputs
062 การขายหรือการกำหนดราคาและผลิตที่ได้จากกิจกรรมการผลิตขั้นต้นของครัวเรือน	0.7	0.2	0.5	0.7	1.1	0.7	0.7	0.6	0.7	0.6	0.7	0.6	062 Selling/disposing of outputs
071 การหางานทำในกิจการของครัวเรือนที่ทำการกิจกรรมการผลิตขั้นต้น	0.7	0.7	-	-	-	-	-	-	-	-	-	0.5	071 Looking for work in primary production
072 การหาข้อมูลหรือการจัดตั้งธุรกิจ ในกิจการของครัวเรือนที่ทำการกิจกรรมการผลิตขั้นต้น	-	-	-	-	-	-	-	-	-	-	-	-	072 Looking for/setting up business in primary production
081 การเดินทางที่เกี่ยวข้องกับการทำงานในกิจกรรมการผลิตขั้นต้นของครัวเรือน	1.2	0.9	1.1	1.2	1.3	1.1	1.4	1.2	1.3	1.3	1.1	1.1	081 Travel related to primary production
099 การทำงานในกิจกรรมการผลิตขั้นต้นของครัวเรือน ซึ่งมิได้จัดประเภทไว้ในที่อื่น	5.4	-	-	-	-	-	-	6.7	-	-	-	1.0	099 Others

หน่วยเป็นชั่วโมงต่อวัน : Hour per day

ตารางที่ 3 เวลาที่ใช้โดยเฉลี่ยของประชากรอายุตั้งแต่ 10 ปีขึ้นไป จำแนกตามกิจกรรมหลัก และกลุ่มอายุ ภาคใต้ (ต่อ)

TABLE 3 AVERAGE TIME OF PARTICIPANTS 10 YEARS OF AGE AND OVER BY MAIN ACTIVITY, AND AGE GROUP, SOUTHERN REGION (Contd.)

กิจกรรมหลัก	กลุ่มอายุ Age Group											Main Activity
	Total	10-14	15-19	20-24	25-29	30-34	35-39	40-44	45-49	50-54	55-59	
C การทำงานในกิจกรรมที่ไม่ใช่การผลิตขั้นต้นของครัวเรือน	4.4	2.8	5.1	4.6	5.0	4.2	3.9	3.5	6.2	4.8	3.2	C Work for household in non-primary production activities
101 กระบวนการผลิตผลิตภัณฑ์อาหาร และการเก็บรักษาอาหาร	4.9	2.5	3.4	2.4	6.9	8.3	2.6	3.0	2.5	8.1	6.3	101 Processing of food products
102 การผลิตผลิตภัณฑ์อาหารและเครื่องดื่มอื่น ๆ	2.7	-	3.2	4.0	4.6	2.9	2.5	3.9	1.9	2.2	5.6	102 Making of other food products
103 การผลิตสิ่งทอ เครื่องแต่งกาย เครื่องหนัง และผลิตภัณฑ์ที่เกี่ยวข้อง	3.6	9.7	5.1	4.3	3.2	3.6	4.3	4.1	2.4	7.2	2.1	103 Making textiles, wearing appareil, leather
104 การผลิตผลิตภัณฑ์หัตถกรรมจากวัสดุทุกชนิด	5.6	8.2	6.8	6.5	4.8	1.7	6.0	10.2	7.1	4.5	6.0	104 Craft-making using all types
105 การเตรียมและการไม่ยาสูบ	8.8	-	-	-	-	-	-	8.8	-	9.0	-	105 Tobacco preparing and curing
106 การผลิตอิฐ แผ่นคอนกรีต อิฐบล็อก แผ่นกระเบื้อง	4.2	-	-	-	-	4.7	4.8	-	-	2.6	-	106 Making bricks, concrete slabs
107 การผลิตสมุนไพรและยา	-	-	-	-	-	-	-	-	-	-	-	107 Making herbal and medicinal
108 การอบรมและการศึกษาที่เกี่ยวข้องกับการทำงานในกิจกรรมที่ไม่ใช่การผลิตขั้นต้นของครัวเรือน	-	-	-	-	-	-	-	-	-	-	-	108 Training and studies in relation to work
111 การจัดซื้อหรือจัดหาวัตถุดิบเพื่อใช้สำหรับกิจกรรมที่ไม่ใช่การผลิตขั้นต้นของครัวเรือน	1.4	1.2	3.2	1.0	0.7	1.5	0.7	3.0	2.1	1.1	3.0	111 Purchasing/acquiring inputs
112 การขายหรือการกักตุนวัตถุดิบที่ได้จากกิจกรรมที่ไม่ใช่การผลิตขั้นต้นของครัวเรือน	1.6	-	-	2.2	1.3	0.4	3.4	6.0	3.6	1.3	2.7	112 Selling/disposing of outputs
121 การทำงานทำในกิจการของครัวเรือนที่ทำกิจกรรมที่ไม่ใช่การผลิตขั้นต้น	0.6	-	0.2	0.4	0.9	0.3	0.7	0.7	0.3	0.3	0.4	121 Looking for work in non-primary production
122 การหาซื้อหรือการจัดตั้งธุรกิจ ในกิจการของครัวเรือนที่ทำกิจกรรมที่ไม่ใช่การผลิตขั้นต้น	-	-	-	-	-	-	-	-	-	-	-	122 Looking for/setting up business in non-primary production
131 การเดินทางที่เกี่ยวข้องกับกิจกรรมที่ไม่ใช่การผลิตขั้นต้นของครัวเรือน	1.1	0.4	1.2	1.0	1.5	0.6	1.5	0.3	1.1	1.0	0.8	131 Travel related to non-primary production
149 การทำงานในกิจกรรมที่ไม่ใช่การผลิตขั้นต้นของครัวเรือน ซึ่งมิได้จัดประเภทไว้ในที่อื่น	-	-	-	-	-	-	-	-	-	-	-	149 Others
D การทำงานในกิจกรรมการก่อสร้างของครัวเรือน	7.2	-	5.5	5.6	8.1	8.5	7.6	8.6	7.7	6.3	6.0	D Work for household in construction activities
151 การก่อสร้างและการซ่อมแซมสิ่งปลูกสร้างของตนเอง	2.9	-	-	-	5.0	-	1.7	5.5	2.1	3.1	1.3	151 Construction and repair for own capital
152 การก่อสร้างและการซ่อมแซมอาคาร ถนน เขื่อน และสิ่งปลูกสร้างอื่นๆ ที่ไม่ใช่ของตนเองและชุมชน	7.2	-	7.2	7.8	7.4	7.5	6.8	7.5	7.0	7.5	4.9	152 Construction and repair for buildings, roads
153 การก่อสร้างและการซ่อมแซมถนน อาคาร สะพาน เขื่อนของชุมชน	5.9	-	-	-	-	-	7.7	4.5	-	-	-	153 Community-organized construction
158 การอบรมและการศึกษาที่เกี่ยวข้องกับการทำงานในกิจการของครัวเรือนที่ทำกิจกรรมการก่อสร้าง	4.5	-	-	-	-	-	-	-	2.2	-	-	158 Training and studies in relation to work
161 การจัดซื้อหรือจัดหาวัตถุดิบเพื่อใช้สำหรับกิจกรรมการก่อสร้างของครัวเรือน	1.6	-	1.5	8.3	-	-	-	1.2	0.3	0.7	-	161 Purchasing/acquiring of inputs
171 การทำงานทำในกิจการของครัวเรือนที่ทำกิจกรรมการก่อสร้าง	1.6	-	0.5	0.2	-	-	-	6.3	-	6.5	4.7	171 Looking for work in construction
172 การหาซื้อหรือการจัดตั้งธุรกิจในกิจการของครัวเรือนที่ทำกิจกรรมการก่อสร้าง	2.0	-	-	2.0	-	-	-	-	-	-	-	172 Looking for/setting up business in construction
181 การเดินทางที่เกี่ยวข้องกับกิจกรรมการก่อสร้างของครัวเรือน	1.3	-	1.0	0.9	1.4	1.2	1.1	1.7	1.9	1.0	1.0	181 Travel related
199 การทำงานในกิจการการก่อสร้างของครัวเรือน ซึ่งมิได้จัดประเภทไว้ในที่อื่น	-	-	-	-	-	-	-	-	-	-	-	199 Others

หน่วยเป็นชั่วโมงต่อวัน : Hour per day

ตารางที่ 3 เวลาที่ใช้โดยเฉลี่ยของประชากรอายุตั้งแต่ 10 ปีขึ้นไป จำแนกตามกิจกรรมหลัก และกลุ่มอายุ ภาคใต้ (ต่อ)

TABLE 3 AVERAGE TIME OF PARTICIPANTS 10 YEARS OF AGE AND OVER BY MAIN ACTIVITY, AND AGE GROUP, SOUTHERN REGION (Contd.)

กิจกรรมหลัก	กลุ่มอายุ Age Group										Main Activity	
	10-14	15-19	20-24	25-29	30-34	35-39	40-44	45-49	50-54	55-59		>=60
กิจกรรมหลัก	ยอดรวม											
Total	3.0	6.2	7.2	7.8	6.7	7.2	7.2	6.6	7.0	6.7	6.9	E
E การทำงานในการให้บริการที่ก่อให้เกิดรายได้ของครัวเรือน	6.9	3.0	6.2	7.2	7.8	6.7	7.2	7.2	6.6	7.0	6.7	6.9
201 การจัดเตรียมและทำการจำหน่ายอาหารและเครื่องดื่ม	5.7	2.1	5.4	5.7	6.6	6.5	6.7	4.5	5.3	5.8	4.5	6.1
202 การขายของเบ็ดเตล็ด การขายตามบ้าน การขายตามข้างถนน การรับขาย	6.4	3.0	5.2	7.2	6.3	5.8	6.6	7.2	6.0	7.0	7.4	6.2
211 การประกอบ ดัดตั้ง ปรับตั้งเครื่อง บำรุงรักษา และการซ่อมแซมเครื่องใช้เครื่องจักรกล	2.2	3.8	2.8	1.6	3.2	2.9	1.9	0.9	1.4	2.2	1.7	1.0
212 การซ่อมแซมยานพาหนะ	6.8	2.3	6.6	6.4	6.2	7.7	7.8	8.5	6.0	4.7	5.8	9.4
213 การซ่อมแซมของใช้ส่วนบุคคล	3.5	-	-	8.0	4.6	2.4	0.9	2.8	4.9	-	-	1.5
214 การซ่อมแซมของใช้ในครัวเรือน	5.2	-	-	1.8	3.4	10.2	8.8	10.2	6.8	0.5	-	-
221 การให้ช่างซ่อม ที่พัก และการให้บริการที่เกี่ยวข้อง	3.2	0.3	-	2.2	2.5	6.2	-	-	7.7	0.5	3.2	0.9
222 การให้ยืมและการเก็บเงิน การแลกเปลี่ยนเงินตราต่างประเทศ	2.7	-	-	1.3	3.1	2.0	2.9	2.0	6.5	5.5	-	2.2
223 การพิมพ์ การประมวลผลคำ การเขียนโปรแกรม การลงรหัสข้อมูล	5.8	-	1.5	3.8	7.8	6.1	7.4	-	6.3	3.4	9.5	-
224 การทำบัญชี การลงบัญชี การให้บริการคำกฎหมาย และการให้บริการที่เกี่ยวข้อง	4.0	-	-	1.2	7.5	7.2	2.2	5.5	-	3.2	0.7	-
225 การสอนพิเศษ	6.9	-	-	-	7.5	-	-	-	3.2	-	-	-
226 การให้บริการทางการแพทย์และทันตกรรม	-	-	-	-	-	-	-	-	-	-	-	-
227 การให้บริการดูแลและบำบัดรักษาโรค	1.7	-	-	1.7	-	-	-	-	-	-	-	-
231 การให้บริการดูแลส่วนบุคคล	5.6	0.2	4.6	5.0	5.0	7.2	5.0	4.8	5.7	7.6	5.1	7.1
232 การให้บริการดูแลสุขภาพโดยบุคคลที่ไม่ใช่ผู้เชี่ยวชาญ	4.9	-	-	7.2	-	6.3	-	0.2	-	4.3	3.8	5.2
241 การขนส่งสินค้า	9.3	-	6.2	7.4	15.3	7.9	3.0	3.2	7.2	5.0	8.7	2.5
242 การขนส่งผู้โดยสาร	5.9	2.0	-	6.5	7.0	6.5	5.7	5.2	4.8	6.0	6.0	8.6
251 การให้บริการชำระค่าใช้จ่ายในครัวเรือน	0.8	-	-	-	0.5	-	-	-	1.2	-	-	-
261 การฝึกอบรมและการศึกษาที่เกี่ยวข้องกับการทำงานในกิจกรรมการให้บริการ	2.2	-	-	1.0	0.7	-	0.5	1.2	1.3	5.8	-	-
271 การทำงานภายในกิจกรรมครัวเรือนที่กิจกรรมการให้บริการ	3.9	-	-	-	-	5.8	5.2	3.4	-	-	1.5	-
281 การเดินทางที่เกี่ยวข้องกับกิจกรรมการให้บริการที่ก่อให้เกิดรายได้	1.4	1.1	1.2	1.3	1.5	1.3	1.3	1.8	1.5	1.6	1.5	1.6
299 การทำงานในการให้บริการที่ก่อให้เกิดรายได้ของครัวเรือน ซึ่งมิได้จัดประเภทไว้ข้างต้น	5.7	-	-	7.1	6.4	4.8	6.9	-	12.6	5.5	1.3	5.1

หน่วยเป็นชั่วโมงต่อวัน : Hour per day

ตารางที่ 3 เวลาที่ใช้โดยเฉลี่ยของประชากรอายุตั้งแต่ 10 ปีขึ้นไป จำแนกตามกิจกรรมหลัก และกลุ่มอายุ ภาคใต้ (ต่อ)

TABLE 3 AVERAGE TIME OF PARTICIPANTS 10 YEARS OF AGE AND OVER BY MAIN ACTIVITY, AND AGE GROUP, SOUTHERN REGION (Contd.)

กิจกรรมหลัก	กลุ่มอายุ Age Group											Main Activity					
	10-14	15-19	20-24	25-29	30-34	35-39	40-44	45-49	50-54	55-59	>=60						
ยอดรวม																	
Total	2.4	1.1	1.9	2.4	2.5	2.6	2.7	2.4	2.5	2.6	2.7	2.6	2.7	2.6	2.7	2.6	F
การให้บริการในครัวเรือนของตนเอง โดยไม่ได้รับค่าตอบแทน																	
301 การจัดการด้านอาหาร และการทำความสะอาดและการดูแลรักษาที่อยู่อาศัยและบริเวณ	1.4	0.7	1.2	1.4	1.5	1.5	1.5	1.4	1.5	1.5	1.6	1.5	1.6	1.5	1.5	1.5	301 Food management
302 การทำความสะอาดและการดูแลรักษาที่อยู่อาศัยและบริเวณ	1.0	0.9	0.9	1.0	1.1	0.9	1.1	1.0	0.9	1.0	1.0	1.0	1.0	1.0	1.2	1.2	302 Cleaning and upkeep of dwelling
303 การตกแต่ง การบำรุงรักษา และการซ่อมแซมเล็กๆ น้อยๆ ด้วยตนเอง	1.2	1.1	0.7	1.9	1.0	1.0	0.8	0.7	1.4	1.2	1.4	1.2	1.4	1.3	1.3	1.3	303 Do-it-yourself decoration, maintenance
304 การดูแลเสื้อผ้า และการทำความสะอาดรองเท้า	1.2	0.7	1.1	1.3	1.3	1.3	1.3	1.3	1.3	1.2	1.5	1.2	1.5	1.2	1.2	1.2	304 Care of textiles and footwear
305 การจัดการครัวเรือนที่เกี่ยวข้อง	1.3	0.7	0.8	0.7	1.2	1.0	2.1	0.9	3.2	0.9	0.6	1.4	0.6	1.4	1.4	1.4	305 Household management
306 การดูแลสัตว์เลี้ยง	0.9	0.4	0.4	1.0	1.5	1.0	1.3	0.6	0.5	0.9	0.7	0.9	0.7	0.8	0.8	0.8	306 Pet care
311 การซื้อแป้งหรือการซื้อสินค้าและกิจการที่เกี่ยวข้อง	0.8	0.6	0.9	0.8	0.8	0.8	0.8	0.7	0.8	0.6	0.8	0.6	0.8	0.8	0.8	0.8	311 Shopping for/purchasing of goods
312 การจัดหาบริการและกิจการที่เกี่ยวข้อง	1.3	0.5	1.3	-	0.7	-	2.4	0.6	0.7	-	1.1	-	1.1	-	-	-	312 Shopping for/availing of services
331 การเดินทางที่เกี่ยวข้องกับการให้บริการในครัวเรือนตนเอง โดยไม่ได้รับค่าตอบแทน	0.9	0.7	0.9	0.9	0.8	0.8	0.9	1.0	0.9	0.8	1.0	0.8	1.0	0.9	0.9	0.9	331 Travel related
349 การบริการในครัวเรือนของตน โดยไม่ได้รับค่าตอบแทน ซึ่งมิได้จัดประเภทไว้ในที่อื่น	1.4	-	-	-	-	-	1.3	-	-	-	-	-	-	-	1.7	1.7	349 Others
G การให้บริการดูแลสมาชิกในครัวเรือน โดยไม่ได้รับค่าตอบแทน																	
351 การดูแลด้านร่างกายของเด็ก ได้แก่ การอาบน้ำ แต่งตัว และป้อนอาหาร เป็นต้น	2.6	2.4	1.9	3.0	2.9	2.4	1.8	2.6	2.5	3.2	2.6	3.2	2.6	3.1	3.1	3.1	G Providing unpaid care-giving services to household members
352 การสอน การอบรม การรับส่งเด็กไปยังสถานต่างๆ	2.8	2.6	2.8	3.1	2.6	2.3	2.1	3.7	2.8	3.6	3.7	3.6	3.7	3.3	3.3	3.3	351 Caring for children-physical care
353 การรับส่งเด็กไปยังสถานต่างๆ	1.1	0.4	0.6	1.7	1.3	0.9	1.2	1.1	1.8	1.4	1.3	1.4	1.3	0.6	0.6	0.6	352 Teaching, training, helping children
354 การดูแลด้านจิตใจของเด็ก (การดูแลกิริยาอาการ)	0.7	0.7	0.5	0.9	0.8	0.7	0.7	0.6	0.9	1.2	0.6	1.2	0.6	0.7	0.7	0.7	353 Accompanying children to places
361 การดูแลด้านร่างกายของผู้สูงอายุ คนป่วย และคนพิการ	2.1	2.9	-	2.0	1.8	2.1	3.9	3.3	-	0.9	1.3	1.5	1.3	1.5	1.5	1.5	354 Minding children
362 การดูแลด้านอารมณ์ของผู้สูงอายุ คนป่วย และคนพิการ	2.2	2.8	1.2	2.8	1.3	2.3	1.5	1.7	1.9	2.2	1.9	2.2	1.9	3.0	3.0	3.0	361 Caring for adults ; physical care
363 การรับส่งผู้สูงอายุไปยังสถานที่ต่างๆ	1.3	-	-	-	-	-	-	-	-	1.3	-	-	-	-	-	-	362 Caring for adults ; emotional support
381 การเดินทางที่เกี่ยวข้องกับการให้บริการดูแลสมาชิกในครัวเรือน โดยไม่ได้รับค่าตอบแทน	0.8	1.2	0.4	1.0	0.9	0.6	0.7	0.5	0.8	0.8	0.3	1.0	0.3	1.0	1.0	1.0	363 Accompanying adults to places
399 การให้บริการดูแลสมาชิกในครัวเรือน โดยไม่ได้รับค่าตอบแทน ซึ่งมีจัดประเภทไว้ในที่อื่น	0.7	1.0	0.7	0.7	0.8	0.7	0.6	0.5	1.0	0.8	0.5	0.8	0.5	0.6	0.6	0.6	381 Travel related
	-	-	-	-	-	-	-	-	-	-	-	-	-	-	-	-	399 Others

หน่วยเป็นชั่วโมงต่อวัน : Hour per day

ตารางที่ 3 เวลาที่ใช้โดยเฉลี่ยของประชากรอายุตั้งแต่ 10 ปีขึ้นไป จำแนกตามกิจกรรมหลัก และกลุ่มอายุ ภาคใต้ (ต่อ)

TABLE 3 AVERAGE TIME OF PARTICIPANTS 10 YEARS OF AGE AND OVER BY MAIN ACTIVITY, AND AGE GROUP, SOUTHERN REGION (Contd.)

กิจกรรมหลัก	ยอctrวม											Main Activity	
	10-14	15-19	20-24	25-29	30-34	35-39	40-44	45-49	50-54	55-59	>=60		
H การให้บริการชุมชนและการให้ความช่วยเหลือครัวเรือนอื่น	2.3	2.5	1.9	1.6	2.1	3.5	2.3	2.6	1.9	2.7	2.5	2.4	H Providing community services and help to other households
401 การให้ความช่วยเหลือครัวเรือนอื่นด้านการบำรุงรักษาและการจัดการครัวเรือน	2.6	2.7	2.5	2.3	3.0	2.5	2.3	2.5	2.1	2.3	1.4	3.3	401 Household maintenance and management
402 การให้ความช่วยเหลือครัวเรือนอื่นด้านการซื้อสิ่งหรือการจัดซื้อสินค้าและบริการ	2.3	-	0.9	5.0	2.4	3.0	2.3	1.3	-	1.4	3.8	2.5	402 Shopping for / purchasing of goods
403 การให้ความช่วยเหลือครัวเรือนอื่นด้านการก่อสร้าง การปรับปรุง และการซ่อมแซมที่อยู่อาศัยและสิ่งปลูกสร้างอื่นๆ	4.5	-	5.5	2.4	-	7.3	6.0	2.6	2.5	5.7	7.0	1.0	403 Construction
404 การให้ความช่วยเหลือครัวเรือนอื่นด้านการซ่อมแซมเครื่องอุปโภคบริโภคและของใช้ในครัวเรือน	1.0	-	-	-	-	-	-	-	1.0	-	-	-	404 Repairs of consumer
405 การให้ความช่วยเหลือครัวเรือนอื่นด้านธุรกิจหรือพาณิชยกรรมและด้านการจ้างงาน โดยไม่ได้รับค่าตอบแทน	3.1	7.6	5.9	-	-	0.8	1.0	0.5	1.6	-	-	0.7	405 Unpaid help in business/farm
406 การให้ความช่วยเหลือครัวเรือนอื่นด้านการดูแลเด็ก	2.5	0.5	1.2	1.2	-	2.9	0.8	10.7	1.2	1.7	3.8	2.9	406 Childcare as help to other households
407 การให้ความช่วยเหลือครัวเรือนอื่นด้านการดูแลผู้ใหญ่	3.0	-	1.5	1.7	0.5	5.6	-	-	-	1.3	2.4	2.8	407 Adult care as help to other households
408 การให้ความช่วยเหลือครัวเรือนอื่นด้านการขนส่ง	1.8	-	-	-	-	3.2	0.3	-	1.0	0.5	-	-	408 Transportation
411 การให้บริการเพื่อชุมชน เช่น การทำอาหารที่ร่วมฉลองกับชุมชน เป็นต้น	0.7	0.6	0.5	0.6	0.5	0.9	1.0	0.4	0.5	0.4	1.2	0.5	411 Community-organized work
412 การให้บริการซ่อมแซมถนน อาคาร ทำความสะอาด การปรับและเตรียมพื้นที่ในชุมชน	2.2	0.2	2.7	-	0.6	3.4	3.1	7.5	-	-	-	1.9	412 Work on road/building repair
413 การจัดตั้งและการให้บริการที่ชุมชนในการให้ความช่วยเหลือให้กับหมู่บ้าน ทั้งถ้งเงิน	0.7	-	-	-	-	-	-	-	-	1.0	0.5	-	413 Organizing working on community-based assistance to villages sub-locations
414 การจัดตั้งและการให้บริการที่ชุมชนในการให้ความช่วยเหลือแก่ครอบครัวและบุคคล	0.8	-	-	-	-	0.7	-	-	-	-	-	0.8	414 Organizing working on community-based assistance to families and individuals
421 การทำงานอาสาสมัครให้กับองค์กร (ไม่ได้ให้ความช่วยเหลือบุคคลอื่นโดยตรง)	0.6	0.6	0.5	0.3	0.9	0.5	0.3	0.4	0.5	0.5	0.2	1.4	421 Volunteer work for organizations
422 การทำงานอาสาสมัครในนามขององค์กร (ให้ความช่วยเหลือบุคคลอื่นโดยตรง)	-	-	-	-	-	-	-	-	-	-	-	-	422 Volunteer work through organizations
431 การเข้าร่วมประชุม	2.5	4.5	-	-	-	2.2	5.7	-	2.7	4.2	2.1	1.1	431 Attendance in meetings
441 การมีส่วนร่วมในชุมชนและความรับผิดชอบที่เกี่ยวข้อง	0.9	0.4	-	0.3	0.3	1.8	2.0	0.5	1.2	1.3	0.7	0.7	441 Involvement in civic
481 การเดินทางที่เกี่ยวข้องกับการให้บริการชุมชนและการให้ความช่วยเหลือครัวเรือนอื่น	1.3	1.9	1.3	2.1	0.9	1.5	1.1	0.9	0.7	0.9	1.3	1.3	481 Travel related
499 การให้บริการชุมชนและการให้ความช่วยเหลือครัวเรือนอื่น ซึ่งมิได้ระบุเอาไว้ที่อื่น	3.0	-	-	-	-	3.0	-	-	-	-	-	-	499 Others

หน่วยเป็นชั่วโมงต่อวัน : Hour per day

ตารางที่ 3 เวลาที่ใช้โดยเฉลี่ยของประชากรอายุตั้งแต่ 10 ปีขึ้นไป จำแนกตามกิจกรรมหลัก และกลุ่มอายุ ภาคใต้ (ต่อ)

TABLE 3 AVERAGE TIME OF PARTICIPANTS 10 YEARS OF AGE AND OVER BY MAIN ACTIVITY, AND AGE GROUP, SOUTHERN REGION (Contd.)

กิจกรรมหลัก	ยอศรวม										Main Activity		
	10-14	15-19	20-24	25-29	30-34	35-39	40-44	45-49	50-54	55-59		>=60	
K การเข้าชมทางด้านวัฒนธรรม การบันเทิง และการกีฬา	3.0	3.5	3.1	1.1	1.0	1.7	0.6	5.0	3.6	3.4	-	4.3	K Attending/visiting cultural, entertainment and sports events/venues
651 การเข้าชมพิพิธภัณฑ์หรือแสดงงานศิลป์ จุฬานานประวัติศาสตร์หรือวัฒนธรรม	1.3	-	-	-	-	1.3	-	-	-	-	-	-	651 Visit museum
652 การเข้าชมภาพยนตร์	2.0	-	2.0	-	-	2.0	-	-	-	-	-	-	652 Attendance at movies
653 การเข้าชมการแสดงละคร การแสดงโขนไป่ การแสดงบัลเล่ต์ การแสดงดนตรี	1.8	-	-	-	-	-	1.8	-	-	-	-	-	653 Attendance at theatre
659 การเข้าชมทางด้านวัฒนธรรมอื่นๆ	-	-	-	-	-	-	-	-	-	-	-	-	659 Attendance at other specified mass cultural events
661 การเข้าชมสวนสัตว์ สวนพฤกษศาสตร์ ศูนย์บันเทิง งานแสดงสินค้า งานเทศกาล สวนสนุก	1.4	1.7	1.4	-	1.0	0.9	2.3	-	-	2.7	-	-	661 Attendance/visit to zoo, animal park
671 การเข้าชมการแข่งขันกีฬาอาชีพ	0.9	0.2	1.0	-	-	-	-	-	1.0	-	-	-	671 Attendance at professional sports events
672 การเข้าชมการแข่งขันกีฬาสมัครเล่น	3.1	3.4	3.3	-	-	0.9	-	3.4	2.0	3.0	-	4.3	672 Attendance at amateur sports events
681 การเดินทางที่เกี่ยวข้องกับการเข้าชม ทางด้านวัฒนธรรม การบันเทิง และการกีฬา	1.1	1.1	1.0	1.1	1.2	1.1	0.3	1.6	1.3	0.9	-	1.6	681 Travel related
699 การเข้าร่วมหรือเข้าชม สถานที่ด้านวัฒนธรรม การบันเทิง การกีฬา	3.5	-	-	-	-	-	-	3.0	-	-	-	4.0	699 Others
L งานอดิเรก การเล่นเกม และกิจกรรมยามว่างอื่นๆ	1.6	1.7	1.4	2.1	0.9	0.8	1.3	1.6	0.9	3.9	0.5	1.9	L Hobbies, games and other pastime activities
701 ทดลอง	2.0	2.0	1.5	4.7	1.4	-	1.5	0.7	1.0	-	-	2.6	701 Visual arts
702 วรรณศิลป์ ได้แก่ การเขียนหนังสือ วรรณคดี ประพันธ์	-	-	-	-	-	-	-	-	-	-	-	-	702 Literary arts
703 ศิลปการแสดง (การเต้นรำ การดนตรี การแสดงละคร)	2.0	1.2	-	2.3	1.1	1.0	2.3	-	-	-	-	2.3	703 Performing arts
711 การทำงานอดิเรกที่ใช้ความสามารถและความเชี่ยวชาญเฉพาะด้าน	1.1	0.2	0.4	-	1.0	0.2	1.4	1.0	0.8	1.3	0.7	4.4	711 Technical hobbies
721 การเล่นเดี่ยว	0.8	1.2	0.3	1.0	1.8	0.5	0.5	0.5	0.6	-	-	0.5	721 Solo games
722 การเล่นไพ่ หมากกระดาน	3.5	-	-	-	2.7	2.8	-	2.3	2.7	8.2	-	1.5	722 Card games, board games
723 การเล่นเกมคอมพิวเตอร์ วิดีโอเกม ตู้เกมยอดเหรียญ	1.5	1.7	1.6	2.1	0.4	0.7	2.2	0.8	0.7	0.8	-	1.3	723 Computer games
724 การเล่นเป็นกลุ่ม	1.5	1.5	1.1	1.4	0.7	-	-	-	3.8	-	-	-	724 Social/group games
728 การเล่นพนันหรือกาสิโน	7.3	-	-	-	-	-	7.3	-	-	-	-	-	728 Gambling
731 การเดินทางที่เกี่ยวข้องกับงานอดิเรก การเล่นเกม และกิจกรรมยามว่างอื่นๆ	1.0	1.1	0.9	1.9	0.7	0.6	0.5	1.7	0.9	1.2	0.5	0.8	731 Travel related
749 งานอดิเรก การเล่นเกม และกิจกรรมยามว่างอื่นๆ ซึ่งมีได้ประเภทไปื่นที่อื่น	-	-	-	-	-	-	-	-	-	-	-	-	749 Others

หน่วยเป็นชั่วโมงต่อวัน : Hour per day

ตารางที่ 3 เวลาที่ใช้โดยเฉลี่ยของประชากรอายุตั้งแต่ 10 ปีขึ้นไป จำแนกตามกิจกรรมหลัก และกลุ่มอายุ ภาคใต้ (ต่อ)

TABLE 3 AVERAGE TIME OF PARTICIPANTS 10 YEARS OF AGE AND OVER BY MAIN ACTIVITY, AND AGE GROUP, SOUTHERN REGION (Contd.)

กิจกรรมหลัก	กลุ่มอายุ Age Group													Main Activity			
	10-14	15-19	20-24	25-29	30-34	35-39	40-44	45-49	50-54	55-59	>=60						
ยอดรวม	Total	1.6	1.7	1.8	1.7	1.5	1.4	1.4	1.4	1.5	1.4	1.2	1.2	1.2	1.2	1.2	M
M การเล่นกีฬาในร่มและกีฬากลางแจ้ง การอบรม และกิจกรรมที่เกี่ยวข้อง		1.1	1.3	1.3	0.9	1.1	1.1	1.1	1.1	1.1	1.1	1.0	1.0	1.0	1.1	1.1	751 Indoor and outdoor sports participation and related courses
751 การเดินและการเดินทางไกล การวิ่งจ็อกกิ้งและการวิ่งออกกำลังกาย		0.9	1.0	0.7	-	-	-	0.5	1.3	1.0	0.5	1.0	1.0	1.0	1.0	1.0	752 Biking, skating
752 การขี่จักรยาน การเล่นสเก็ต การเล่นสกี		1.0	1.7	0.9	0.9	0.8	1.2	1.0	1.6	1.4	0.6	0.5	0.7	0.7	0.7	0.7	753 Aerobics, yoga and other fitness
753 การเต้นแอโรบิก การเล่นโยคะ การยกน้ำหนัก และโปรแกรมฟิตเนสอื่นๆ		2.0	2.0	0.9	2.2	1.2	1.3	1.7	3.2	5.2	1.2	0.5	-	-	-	-	754 Ball games, individual sports
754 การเล่นกีฬาประเภทเดียวที่มีอุปกรณ์เป็นอุปกรณ์		1.3	1.4	1.4	1.3	1.2	1.3	1.3	1.1	1.1	1.5	-	1.3	1.3	1.3	1.3	755 Ball games, team sports
755 การเล่นกีฬาประเภททีมที่มีอุปกรณ์เป็นอุปกรณ์		1.7	1.7	-	-	-	-	-	-	-	-	-	-	-	-	-	756 Water sports
756 การเล่นกีฬาทางน้ำ		-	-	-	-	-	-	-	-	-	-	-	-	-	-	-	757 Winter/snow sports
757 การเล่นกีฬาฤดูหนาว การเล่นกีฬาน้ำแข็ง และการเล่นกีฬาน้ำหิมะ		1.6	1.7	-	-	-	-	-	-	-	-	-	-	-	-	-	758 Contact sports
758 การเล่นกีฬาที่มีการปะทะกันระหว่างผู้เล่น		-	-	-	-	-	-	-	-	-	-	-	-	-	-	-	762 Horseback-riding
762 การขี่ม้า		2.0	0.9	2.1	2.5	1.9	1.0	1.7	1.2	0.7	1.5	2.5	1.0	1.0	1.0	1.0	763 Pleasure drives, sightseeing
763 การขับรถเพื่อความเพลิดเพลิน การเที่ยวชมทิวทัศน์		1.5	1.6	1.3	-	0.7	-	-	2.0	-	-	-	-	-	-	-	764 Sports related
764 การเล่นกีฬาและกิจกรรมที่เกี่ยวข้อง		0.8	1.0	0.8	0.5	0.6	0.7	1.1	0.9	0.7	0.6	0.5	0.7	0.7	0.7	0.7	781 Travel related
781 การเดินทางที่เกี่ยวข้องกับการเล่นกีฬากลางแจ้ง การอบรม และกิจกรรมที่เกี่ยวข้อง		4.6	1.7	6.7	-	-	-	-	-	-	-	-	-	-	-	-	799 Others
799 การเล่นกีฬาในร่มและกีฬากลางแจ้ง และกิจกรรมที่เกี่ยวข้อง ซึ่งมีได้จัดประเภทไว้ในที่อื่น		2.7	2.6	2.9	2.8	2.8	2.7	2.6	2.5	2.5	2.6	2.5	2.7	3.2	3.2	3.2	N
N สื่อสารมวลชน		1.4	1.3	1.5	1.6	1.5	1.3	1.0	1.2	0.9	1.0	0.9	1.0	0.9	1.7	1.7	801 Reading books
801 การอ่านหนังสือ		1.0	0.4	0.8	1.4	0.6	0.9	0.8	1.0	0.9	1.1	1.0	1.0	1.5	1.5	1.5	802 Reading periodicals
802 การอ่านสิ่งพิมพ์ที่ออกตามกำหนดเวลา ได้แก่ หนังสือพิมพ์ นิตยสาร วารสาร เป็นต้น		0.6	0.5	-	0.7	0.5	-	0.8	-	0.7	1.0	0.5	0.9	0.9	0.9	0.9	809 Reading other specified materials
809 การอ่านสิ่งพิมพ์อื่น ๆ		2.6	2.5	2.7	2.7	2.7	2.6	2.5	2.5	2.6	2.4	2.7	3.1	3.1	3.1	3.1	811 Watching/listening to television
811 การชมหรือการฟังโทรทัศน์		1.6	1.4	1.3	2.0	1.5	1.9	1.3	1.6	-	2.3	1.4	1.4	1.4	1.4	1.4	812 Watching/listening to video
812 การชมหรือการฟังวิดีโอ ซีดี ดีวีดี วีซีดี		1.1	1.6	1.1	0.9	1.0	0.8	1.0	0.8	1.1	1.2	1.5	1.3	1.3	1.3	1.3	821 Listening to radio programmes
821 การฟังวิทยุ		1.3	1.1	1.5	1.4	1.1	1.4	1.1	0.5	-	-	-	0.6	0.6	0.6	0.6	822 Listening to other audio media
822 การฟังสื่อทางเสียงอื่น ๆ		1.5	-	0.9	-	1.0	2.8	1.0	-	1.7	0.8	-	-	-	-	-	831 Using computer technology for reading
831 การใช้เทคโนโลยีคอมพิวเตอร์เพื่อการอ่าน		1.7	1.7	3.2	1.2	-	1.5	-	-	-	-	-	-	-	-	-	832 Using computer technology for video/audio
832 การใช้เทคโนโลยีคอมพิวเตอร์เพื่อการรับชมและรับฟัง		1.3	1.3	1.4	1.3	0.8	1.5	1.2	1.2	1.5	3.5	1.2	1.7	1.7	1.7	1.7	833 Surfing the internet, downloading, Uploading
833 การท่องอินเทอร์เน็ต การดาวน์โหลด การดาวน์โหลด การอัปโหลด		0.8	0.6	0.8	0.3	3.8	-	-	0.7	1.0	-	-	-	-	-	-	841 Visiting library
841 การใช้ห้องสมุด		0.6	0.4	0.7	0.5	0.4	1.5	0.7	-	1.0	-	-	-	-	-	-	861 Travel related
861 การเดินทางที่เกี่ยวข้องกับการใช้สื่อมวลชน		-	-	-	-	-	-	-	-	-	-	-	-	-	-	-	899 Others
899 สื่อสารมวลชน ซึ่งมีได้จัดประเภทไว้ในที่อื่น		-	-	-	-	-	-	-	-	-	-	-	-	-	-	-	

หน่วยเป็นชั่วโมงต่อวัน : Hour per day

ตารางที่ 3 เวลาที่ใช้โดยเฉลี่ยของประชากรอายุตั้งแต่ 10 ปีขึ้นไป จำแนกตามกิจกรรมหลัก และกลุ่มอายุ ภาคใต้ (ต่อ)

TABLE 3 AVERAGE TIME OF PARTICIPANTS 10 YEARS OF AGE AND OVER BY MAIN ACTIVITY, AND AGE GROUP, SOUTHERN REGION (Contd.)

กิจกรรมหลัก	กลุ่มอายุ Age Group											Main Activity
	10-14	15-19	20-24	25-29	30-34	35-39	40-44	45-49	50-54	55-59	>=60	
ยอดรวม												
Total	12.3	12.2	12.0	12.1	11.8	11.6	11.8	11.8	12.3	12.6	15.2	O Personal care and maintenance
901 การนอนตอนกลางคืนหรือการนอนตามปกติ	7.9	9.1	8.2	7.9	7.5	7.3	7.3	7.3	7.7	7.7	8.5	901 Night sleep/essential sleep
902 การนอนหลับหรือการงีบหลับ	2.0	1.8	1.9	2.1	2.0	2.0	2.0	2.2	1.8	1.7	2.3	902 Incidental sleepnaps
903 การนอนไม่หลับ	1.5	1.1	0.9	2.3	1.8	0.7	1.1	0.8	1.8	1.4	1.9	903 Sleeplessness
911 การรับประทานอาหารหรือของว่าง	1.5	1.5	1.4	1.4	1.4	1.4	1.4	1.4	1.4	1.5	1.6	911 Eating meals/snack
912 การดื่มที่นอกเหนือจากการรับประทานอาหารหรือของว่าง	0.7	0.4	0.7	0.8	0.7	0.6	0.7	0.6	0.8	0.7	0.8	912 Drinking other than with meal or snack
921 การดูแลสุขอนามัยและการดูแลตนเอง	1.2	1.1	1.2	1.1	1.2	1.2	1.2	1.2	1.2	1.2	1.2	921 Personal hygiene and care
922 การดูแลด้านสุขภาพหรือการรักษาพยาบาลด้วยตนเอง	0.9	3.3	0.8	1.0	1.2	0.6	0.5	0.5	0.4	0.7	1.0	922 Health/medical care to oneself
931 การได้รับการดูแลตนเองจากบุคคลอื่น	1.4	1.0	0.7	0.8	0.7	1.0	1.7	-	1.3	1.0	1.9	931 Receiving personal care from others
932 การได้รับการดูแลด้านสุขภาพหรือการรักษาพยาบาลจากบุคคลอื่น	1.6	1.6	1.0	1.5	1.9	0.7	1.7	0.9	2.0	1.3	2.1	932 Receiving health/medical care from others
941 การสวดมนต์ตามลำพัง การมีกสมาธิ การระมัดระวัง การละหมาด และกิจกรรมที่เกี่ยวข้องกับความเชื่ออื่นๆ	1.8	1.3	1.7	1.9	1.9	1.8	1.9	1.8	1.6	1.7	1.8	941 Private prayer, meditation and other informal spiritual activities
942 การมีส่วนร่วมในกิจกรรมทางศาสนา (หลักปฏิบัติทางศาสนา)	1.3	0.9	0.8	0.7	0.9	1.4	1.3	1.4	2.0	1.1	1.7	942 Participating in religious activities
950 การพูดคุย มีภักษาหรือ ระหว่างสมาชิกในครัวเรือน	1.2	0.9	1.0	1.1	1.1	1.3	1.1	1.2	1.2	1.0	1.6	950 Talking, consulting with member of household
951 การไม่ทำกิจกรรมใดๆ การหยุดพัก การผ่อนคลาย	1.5	0.9	1.5	1.3	1.2	1.3	1.3	1.4	1.4	1.4	2.5	951 Doing nothing, resting, relaxing
952 การสูบบุหรี่	0.7	-	1.0	0.4	0.4	0.4	0.7	1.0	0.6	0.7	0.8	952 Smoking
953 การไตร่ตรอง การคิด การวางแผน	0.5	-	-	-	0.3	-	-	-	-	0.7	-	953 Reflecting/meditating, thinking, planning
981 การเดินทางที่เกี่ยวข้องกับกิจกรรมการดูแลและเอาใจใส่ตนเอง	0.8	0.6	0.7	0.7	0.8	0.9	0.7	1.0	0.9	0.8	1.1	981 Travel related
999 การดูแลและเอาใจใส่ตนเอง ซึ่งมิได้จัดประเภทไว้ในที่อื่น	-	-	-	-	-	-	-	-	-	-	-	999 Others
000 ไม่ทราบ	-	-	-	-	-	-	-	-	-	-	-	000 Unknown

หน่วยเป็นชั่วโมงต่อวัน : Hour per day

ตารางที่ 4 เวลาที่ใช้เฉลี่ยของประชากรอายุตั้งแต่ 15 ปีขึ้นไป จำแนกตามกิจกรรมหลัก และสถานภาพสมรส ภาคใต้

TABLE 4 AVERAGE TIME OF PARTICIPANTS 15 YEARS OF AGE AND OVER BY MAIN ACTIVITY AND MARITAL STATUS, SOUTHERN REGION

หน่วยเป็นชั่วโมงต่อวัน - Hour per day

กิจกรรมหลัก	ชอรวม				สถานภาพสมรส				Main Activity
	Total	โสด	สมรส	ม่าย	หย่า	แยกกันอยู่		ไม่ทราบ	
						Separated	Unknown		
A									A
001 การทำงานในอาชีพหลัก	7.5	7.8	7.4	5.3	7.4	8.9	-	-	Formal sector work
002 การทำงานในอาชีพรอง ที่มีลักษณะเดียวกับการทำงานในอาชีพหลัก	7.1	7.2	7.1	6.3	6.2	8.0	-	-	001 Working time in main job
003 พนักงานฝึกหัด การฝึกงานและการฝึกงานอื่นที่เกี่ยวข้อง	2.9	2.3	2.0	8.2	1.8	-	-	-	002 Working time in other jobs
006 การหยุดพักในช่วงสั้นๆ และการหยุดชมรมในช่วงเวลาสั้นๆ ขณะทำงาน	7.7	7.7	-	-	-	-	-	-	003 Working time as apprentice, intern and related positions
008 การชมรมและการศึกษาที่เกี่ยวข้องกับการทำงานในระบบ	0.5	0.5	0.5	0.4	0.9	0.5	-	-	006 Short breaks and interruptions from work
011 การหยุดในช่วงก่อนหรือหลังการทำงาน	3.3	3.7	3.1	-	-	-	-	-	008 Training and studies in relation to work in the "formal sector"
012 การหยุดพักกลางวัน	1.1	0.7	1.2	1.5	1.8	0.7	-	-	011 Idle time before/after work
021 การทำงานทำในระบบ	0.8	0.8	0.8	0.7	1.0	0.8	-	-	012 Lunch break from work
022 การหาข้อมูลหรือการจัดตั้งธุรกิจในระบบ	1.8	2.8	0.8	0.3	0.7	7.7	-	-	021 Looking for work in the "formal sector"
031 การเดินทางที่เกี่ยวข้องกับการทำงานในระบบ	1.4	-	1.4	-	-	-	-	-	022 Looking for/setting up business in the "formal sector"
049 การทำงานในระบบ ซึ่งไม่ได้จัดประเภทไว้ในที่อื่น	1.2	1.2	1.3	1.3	1.2	1.2	-	-	031 Travel related to work in the "formal sector"
B									B
051 การปลูกข้าวโพดและต้นไม้ พืชผักสวนครัว	-	-	-	-	-	-	-	-	049 Others
052 การเลี้ยงสัตว์ การผลิตผลิตภัณฑ์จากสัตว์ การบริการสัตวบาล	6.2	5.5	6.5	4.4	4.8	3.6	-	-	Work for household in primary production activities
053 การดำน้ำ การดำสกี และการผลิตน้ำแข็ง	5.3	4.6	5.6	3.9	4.0	3.8	-	-	051 Growing of crops and trees; kitchen gardening
054 การทำของชำ การตัดไม้ การหาเห็ด และการทำไม้ไผ่อื่นๆ	2.1	1.8	2.2	1.4	-	1.6	-	-	052 Farming of animals
055 การเลี้ยงสัตว์ การเลี้ยงสัตว์น้ำ การเพาะเลี้ยงสัตว์น้ำ	3.7	0.5	4.3	1.3	-	-	-	-	053 Hunting, trapping and production of animal skins
056 การทำเหมืองแร่และเหมืองหิน	3.4	3.5	3.4	2.0	-	-	-	-	054 Gathering of wild products
057 การเก็บเกี่ยวและการจัดสรรในสวนน้ำ	6.6	5.8	6.8	4.1	-	0.7	-	-	055 Fishing
058 การชมรมและการศึกษาที่เกี่ยวข้องกับการทำงานในกิจกรรมการผลิตขั้นต้นของครัวเรือน	2.0	-	2.0	-	-	-	-	-	056 Mining and quarrying
061 การจัดซื้อหรือจัดหาวัตถุดิบเพื่อใช้สำหรับกิจกรรมการผลิตขั้นต้นของครัวเรือน	2.1	2.5	2.2	1.0	-	-	-	-	057 Collecting water
062 การขายหรือการกำหนดราคาและผลิตที่ได้จากกิจกรรมการผลิตขั้นต้นของครัวเรือน	4.0	-	4.0	-	-	-	-	-	058 Training and studies in relation to work
071 การทำงานทำในกิจการของครัวเรือนที่กิจการการผลิตขั้นต้น	1.2	0.6	1.2	1.5	-	-	-	-	061 Purchasing/acquiring inputs
072 การหาข้อมูลหรือการจัดตั้งธุรกิจในกิจการของครัวเรือนที่กิจการการผลิตขั้นต้น	0.7	0.9	0.7	0.5	0.8	0.2	-	-	062 Selling/disposing of outputs
081 การเดินทางที่เกี่ยวข้องกับกิจกรรมการผลิตขั้นต้นของครัวเรือน	0.5	-	0.5	-	-	-	-	-	071 Looking for work in primary production
099 การทำงานในกิจกรรมการผลิตขั้นต้นของครัวเรือน ซึ่งไม่ได้จัดประเภทไว้ในที่อื่น	-	-	-	-	-	-	-	-	072 Looking for/setting up business in primary production
	1.2	1.3	1.2	1.2	0.8	0.9	-	-	081 Travel related to primary production
	5.4	-	5.4	-	-	-	-	-	099 Others

ตารางที่ 4 เวลาที่ใช้โดยเฉลี่ยของประชากรอายุตั้งแต่ 15 ปีขึ้นไป จำแนกตามกิจกรรมหลัก และสถานภาพสมรส ภาคใต้ (ต่อ)

TABLE 4 AVERAGE TIME OF PARTICIPANTS 15 YEARS OF AGE AND OVER BY MAIN ACTIVITY AND MARITAL STATUS, SOUTHERN REGION (Contd.)

หน่วยเป็นชั่วโมงต่อวัน - Hour per day

กิจกรรมหลัก	ยอดรวม				สถานภาพสมรส			Marital Status			Main Activity
	Total	โสด Single	สมรส Married	ม่าย Widowed	หย่า Divorced	แยกกันอยู่		ไม่ทราบ Unknown			
						Separated	Unknown				
E การทำงานเป็นการให้บริการที่ก่อให้เกิดรายได้ของครัวเรือน	7.0	7.0	6.9	7.4	8.6	7.0	12.0	E Work for household providing services for income			
201 การจัดเตรียมและการทำงานอาหารและเครื่องดื่ม	5.8	5.7	5.5	7.3	7.4	8.7	3.0	201 Preparing and selling food			
202 การขายของเบ็ดเตล็ด การขายตามบ้าน การขายตามข้างถนน การขาย	6.5	6.3	6.4	6.8	8.5	7.0	9.0	202 Petty trading; door-to-door vending			
211 การประกอบ ติดตั้ง ปรับตั้งเครื่องใช้ บำรุงรักษา และการซ่อมแซมเครื่องใช้เครื่องจักรกล	2.2	2.6	2.0	-	6.8	-	-	211 Fitting, installing, tool setting, maintaining			
212 การซ่อมแซมยานพาหนะ	6.9	6.6	7.0	-	9.0	-	-	212 Repair of vehicles			
213 การซ่อมแซมของใช้ส่วนบุคคล	3.5	4.6	3.3	-	-	-	-	213 Repair of personal goods			
214 การซ่อมแซมของใช้ในครัวเรือน	5.2	3.6	6.5	-	-	-	-	214 Repair of household goods			
221 การให้เช่าห้อง ที่พัก และการให้บริการที่เกี่ยวข้อง	3.5	1.9	3.6	3.8	-	9.7	-	221 Renting out rooms			
222 การกู้ยืมและการเก็บเงิน การแลกเปลี่ยนเงินตราต่างประเทศ	2.7	4.2	2.5	2.0	-	2.4	-	222 Lending and collecting money			
223 การพิมพ์ การประมวลผลคำ การเขียนโปรแกรม การลงรหัสข้อมูล	5.8	3.7	7.6	-	-	-	-	223 Typing, word processing, programming, encoding			
224 การทำบัญชี การลงบัญชี การให้บริการด้านกฎหมาย และการให้บริการที่เกี่ยวข้อง	4.0	7.2	3.9	0.7	-	1.2	-	224 Accounting, bookkeeping, legal			
225 การสอนพิเศษ	6.9	7.5	3.2	-	-	-	-	225 Tutoring			
226 การให้บริการทางการแพทย์และทันตกรรม	-	-	-	-	-	-	-	226 Provision of medical			
227 การให้บริการดูแลและบำบัดรักษาโรค	-	-	-	-	-	-	-	227 Provision of nursing			
231 การให้บริการดูแลส่วนบุคคล	5.6	6.3	5.5	3.2	7.0	4.8	-	231 Provision of personal care services			
232 การให้บริการดูแลสุขภาพโดยบุคคลที่ไม่ใช่สุขภาพ	4.9	7.3	4.8	8.7	3.8	-	-	232 Provision of non-professional health care			
241 การขนส่งสินค้า	9.3	6.5	9.9	-	11.3	9.0	-	241 Transporting goods			
242 การขนส่งผู้โดยสาร	5.9	7.6	5.7	9.1	-	-	-	242 Transporting passengers			
251 การให้บริการชำระค่าใช้จ่ายในครัวเรือน	0.8	-	0.8	-	-	-	-	251 Providing paid domestic services			
261 การฝึกอบรมและการศึกษาที่เกี่ยวข้องกับการทำงานในกิจกรรมการให้บริการ	2.2	0.8	2.4	-	-	-	-	261 Training and studies related to work			
271 การทำงานทำในกิจการของครัวเรือนที่ทำการบริการให้บริการ	3.9	-	3.6	-	-	10.0	-	271 Looking for work in service activities in household enterprise			
281 การเดินทางที่เกี่ยวข้องกับกิจกรรมการให้บริการที่ก่อให้เกิดรายได้	1.4	1.4	1.5	1.2	1.1	0.6	-	281 Travel related			
299 การทำงานเป็นการให้บริการที่ก่อให้เกิดรายได้ของครัวเรือน ซึ่งไม่ได้จัดประเภทไว้ข้างอื่น	5.7	8.2	4.8	7.0	-	4.7	-	299 Others			

ตารางที่ 4 เวลาที่ใช้เฉลี่ยของประชากรอายุตั้งแต่ 15 ปีขึ้นไป จำแนกตามกิจกรรมหลัก และสถานภาพสมรส ภาคใต้ (ต่อ)

TABLE 4 AVERAGE TIME OF PARTICIPANTS 15 YEARS OF AGE AND OVER BY MAIN ACTIVITY AND MARITAL STATUS, SOUTHERN REGION (Contd.)

หน่วยเป็นชั่วโมงต่อวัน - Hour per day

กิจกรรมหลัก	ยอดรวม		สถานภาพสมรส				Marital Status			Main Activity
	Total	Total	โสด	สมรส	ม่าย	หย่า	แยกกันอยู่		ไม่ทราบ	
							Single	Married		
F การให้บริการในครัวเรือนของตนเอง โดยไม่รับค่าตอบแทน	2.5	1.9	2.7	2.5	2.6	1.0	F Providing unpaid domestic services for own final use within household			
301 การจัดการด้านอาหาร และการทำความสะอาดสิ่งใช้ในครัว	1.5	1.2	1.6	1.4	1.3	0.5	301 Food management			
302 การทำความสะอาดและการดูแลรักษาที่อยู่อาศัยและบริเวณ	1.0	0.9	1.0	1.2	0.8	0.5	302 Cleaning and upkeep of dwelling			
303 การตกแต่ง การบำรุงรักษา และการซ่อมแซมเล็กๆ น้อยๆ ด้วยตนเอง	1.2	1.3	1.1	1.3	0.7	-	303 Do-it-yourself decoration, maintenance			
304 การดูแลเสื้อผ้า ทัศนียภาพของที่พัก ผู้ใช้ผ้า ตลอดจนการซ่อมแซม	1.3	1.1	1.3	1.2	1.3	-	304 Care of textiles and footwear			
305 การจัดการครัวเรือนที่เกี่ยวข้อง	1.3	1.0	1.5	0.6	0.3	-	305 Household management			
306 การดูแลสัตว์เลี้ยง	1.0	1.6	0.8	0.6	-	0.8	306 Pet care			
311 การซื้อสิ่งหรือการจัดซื้อสินค้าและกิจกรรมที่เกี่ยวข้อง	0.8	1.0	0.8	0.7	0.7	-	311 Shopping for/purchasing of goods			
312 การจัดหาบริการและกิจกรรมที่เกี่ยวข้อง	1.4	1.0	1.5	0.3	-	-	312 Shopping for/availing of services			
331 การเดินทางที่เกี่ยวข้องกับการให้บริการในครัวเรือนตนเอง โดยไม่รับค่าตอบแทน	0.9	0.9	0.9	0.9	0.8	-	331 Travel related			
349 การบริการในครัวเรือนของตน โดยไม่รับค่าตอบแทน ซึ่งมีได้แก่ประเภทไว้ในที่อื่น	1.4	-	1.4	-	-	-	349 Others			
G การให้บริการดูแลสมาชิกในครัวเรือน โดยไม่รับค่าตอบแทน	2.6	1.5	2.6	3.7	2.3	2.9	G Providing unpaid care-giving services to household members			
351 การดูแลด้านร่างกายของเด็ก ได้แก่ การอาบน้ำ แต่งตัว และให้อาหาร เป็นต้น	2.8	2.1	2.8	3.6	2.0	3.4	351 Caring for children-physical care			
352 การสอน การอบรม ให้น้ำและนำตลอดจนการใช้ความช่วยเหลือเด็ก	1.1	0.7	1.2	0.8	0.8	3.4	352 Teaching, training, helping children			
353 การรับส่งเด็กไปยังสถานที่ต่างๆ	0.7	0.7	0.8	0.6	0.7	0.6	353 Accompanying children to places			
354 การดูแลด้านจิตใจของเด็ก (การดูแลรักษาอาการ)	2.1	2.6	2.1	1.1	0.5	-	354 Minding children			
361 การดูแลด้านร่างกายของผู้สูงอายุ คนป่วย และคนพิการ	2.2	1.6	2.2	3.5	3.1	0.3	361 Caring for adults : physical care			
362 การดูแลด้านอารมณ์ของผู้สูงอายุ คนป่วย และคนพิการ	1.3	-	1.3	-	-	-	362 Caring for adults : emotional support			
363 การรับส่งผู้ใหญ่ไปยังสถานที่ต่างๆ	0.8	0.8	0.8	-	-	-	363 Accompanying adults to places			
381 การเดินทางที่เกี่ยวข้องกับการให้บริการดูแลสมาชิกในครัวเรือน โดยไม่รับค่าตอบแทน	0.7	0.6	0.7	0.9	0.7	0.4	381 Travel related			
399 การให้บริการดูแลสมาชิกในครัวเรือน โดยไม่รับค่าตอบแทน ซึ่งมิได้จัดประเภทไว้ในที่อื่น	-	-	-	-	-	-	399 Others			

ตารางที่ 4 เวลาที่ใช้โดยเฉลี่ยของประชากรอายุตั้งแต่ 15 ปีขึ้นไป จำแนกตามกิจกรรมหลัก และสถานภาพสมรส ภาคใต้ (ต่อ)

TABLE 4 AVERAGE TIME OF PARTICIPANTS 15 YEARS OF AGE AND OVER BY MAIN ACTIVITY AND MARITAL STATUS, SOUTHERN REGION (Contd.)

หน่วยเป็นชั่วโมงต่อวัน - Hour per day

กิจกรรมหลัก	สถานภาพสมรส				Main Activity		
	โสด	สมรส	ม่าย	หย่า			
กิจกรรมหลัก	Total	Single	Married	Widowed	Divorced	แยกกันอยู่	ไม่ทราบ
						Separated	Unknown
I การเรียนรู้	7.5	8.0	2.2	1.3	1.3	0.8	-
501 การเข้าเรียนตั้งแต่อนุบาล ประถม มัธยม อาชีววะอุดมศึกษา การศึกษาผู้ใหญ่ และศึกษาเฉพาะทาง	5.9	6.0	3.2	1.2	-	-	-
502 การหยุดพักหรือรอเรียนในข้อ 501	0.7	0.7	0.8	-	-	-	-
503 การศึกษาดำเนินเองในระบบการศึกษาทางไกล (วีดิโอ สื่อทางเสียง ระบบออนไลน์)	-	-	-	-	-	-	-
511 การทำกาบ้าน การทบทวนหลักสูตร การเรียนพิเศษ วนศรษาวิจัยที่เกี่ยวข้องกับการศึกษาในระบบ	1.7	1.8	1.0	-	-	0.8	-
521 การศึกษาเพิ่มเติม การศึกษานอกระบบ และวิชาต่าง ๆ ในช่วงระหว่างเวลาว่าง	0.9	0.9	0.9	1.2	-	-	-
531 การฝึกอบรมและการศึกษาเพื่อพัฒนาอาชีพและวิชาชีพ	2.8	3.9	0.8	-	-	-	-
571 การทำกิจกรรมอื่นๆ ที่เกี่ยวข้องกับกิจกรรมการเรียนรู้	0.9	0.9	0.7	0.7	-	-	-
581 การเดินทางที่เกี่ยวข้องกับการเรียนรู้	1.3	1.3	0.8	0.6	1.3	-	-
599 กิจกรรมการเรียนรู้ ซึ่งมิได้จัดประเภทไว้ในที่อื่น	-	-	-	-	-	-	-
J การเข้าสังคมและการมีส่วนร่วมในชุมชน	2.0	1.9	2.0	2.0	1.8	2.7	-
601 การพูด การสนทนา และการโทรศัพท์	1.5	1.5	1.5	1.8	1.7	1.4	-
602 กิจกรรมการเข้าสังคม และการพบปะสังสรรค์	2.2	2.0	2.3	0.8	1.5	3.1	-
603 การอ่านและการเขียนจดหมาย	1.5	1.5	-	-	-	-	-
604 การไม่เข้าสังคมหรือการต่อต้านสังคมหรือการของสังคมในแง่ลบ ได้แก่ การเข้าร่วมประท้วงต่อต้าน	-	-	-	-	-	-	-
621 การมีส่วนร่วมในการฉลองเหตุการณ์ทางด้านสังคมหรือกิจกรรมของสังคมในแง่ลบ (ไม่ใช่วางศาสนา)	1.3	1.0	2.0	1.0	0.8	-	-
622 การมีส่วนร่วมในพิธีหรือกิจกรรมของชุมชน (ไม่ใช่วางศาสนา)	3.9	4.5	3.8	2.9	2.3	2.4	-
623 การมีส่วนร่วมในงานสังคมของชุมชน (งานดนตรี งานเต้นรำ เป็นต้น)	1.4	-	1.4	-	-	-	-
631 การเดินทางที่เกี่ยวข้องกับการเข้าสังคมและการมีส่วนร่วมในชุมชน	1.1	1.0	1.1	1.1	0.5	3.2	-
649 การเข้าสังคมและการมีส่วนร่วมในชุมชน ซึ่งมิได้จัดประเภทไว้ในที่อื่น	-	-	-	-	-	-	-

ตารางที่ 5 เวลาที่ใช้โดยเฉลี่ยของประชากรอายุตั้งแต่ 10-30 ปี จำนวนตามกิจกรรมที่ทำ การเรียน และเพศ ภาคใต้ (ต่อ)

TABLE 5 AVERAGE TIME OF PARTICIPANTS 10-30 YEARS BY SELECTED ACTIVITY, ATTENDING SCHOOL AND SEX, SOUTHERN REGION (Contd.)

หน่วยเป็นชั่วโมงต่อวัน : Hour per day

กิจกรรมหลัก	ยอดรวม				การเรียน Attending School				Main Activity	
	รวม Total		เรียน Attend		ไม่เรียน Not Attend		ชาย Male	หญิง Female		
	ชาย Male	หญิง Female	รวม Total	ชาย Male	หญิง Female					
E การทำงานในการให้บริการที่ก่อให้เกิดรายได้ของครัวเรือน	6.8	7.1	6.6	4.4	4.5	4.3	7.3	7.6	7.1	6.9
201 การจัดเตรียมและการจำหน่ายอาหารและเครื่องดื่ม	5.8	4.9	6.2	4.2	4.3	4.0	6.3	5.2	6.8	6.1
202 การขายของเบ็ดเตล็ด การขายตามบ้าน การขายตามข้างถนน การส่งขาย	5.9	6.0	5.9	3.2	3.5	3.0	6.4	6.5	6.4	6.2
211 การประกอบติดตั้ง ปรับตั้งเครื่องใช้ บำรุงรักษา และการซ่อมแซมเครื่องใช้เครื่องจักรกล	2.9	3.3	2.1	4.6	5.0	1.4	2.5	2.7	2.1	1.0
212 การซ่อมแซมยานพาหนะ	6.3	6.2	6.5	2.4	2.4	-	6.7	6.7	6.5	9.4
213 การซ่อมแซมของใช้ส่วนบุคคล	3.7	7.5	3.4	-	-	-	3.7	7.5	3.4	1.5
214 การซ่อมแซมของใช้ในครัวเรือน	3.0	3.0	-	-	-	-	3.0	3.0	-	-
221 การให้เช่าห้อง ที่พัก และการให้บริการที่เกี่ยวข้อง	2.7	2.8	2.6	0.3	-	0.3	2.9	2.8	3.3	0.9
222 การให้กู้ยืมและการเก็บเงิน การแลกเปลี่ยนเงินตราต่างประเทศ	2.6	1.1	3.1	4.0	-	4.0	2.0	1.1	2.4	2.2
223 การพิมพ์ การประมวลผลคำ การเขียนโปรแกรม การลงรหัสข้อมูล	5.8	10.4	4.1	2.3	-	2.3	8.0	10.4	6.1	-
224 การทำบัญชี การลงบัญชี การให้บริการด้านกฎหมาย และการให้บริการที่เกี่ยวข้อง	5.3	7.3	4.0	-	-	-	5.3	7.3	4.0	-
225 การสอนพิเศษ	7.5	7.5	-	-	-	-	7.5	7.5	-	-
226 การให้บริการทางการแพทย์และทันตกรรม	-	-	-	-	-	-	-	-	-	-
227 การให้บริการดูแลและบำบัดรักษาโรค	1.7	-	1.7	-	-	-	1.7	-	1.7	-
231 การให้บริการดูแลส่วนบุคคล	5.0	3.2	5.5	3.1	3.3	3.1	5.1	3.2	5.7	7.1
232 การให้บริการดูแลสุขภาพโดยบุคคลที่ไม่ใช่ผู้เชี่ยวชาญ	7.2	-	7.2	-	-	-	7.2	-	7.2	5.2
241 การขนส่งสินค้า	12.3	12.3	-	6.8	6.8	-	12.5	12.5	-	2.5
242 การขนส่งผู้โดยสาร	6.4	6.4	-	2.0	2.0	-	6.7	6.7	-	8.6
251 การให้บริการชำระค่าใช้จ่ายในครัวเรือน	0.5	-	0.5	-	-	-	0.5	-	0.5	-
261 การฝึกอบรมและการศึกษาที่เกี่ยวข้องกับการทำงานในกิจกรรมการให้บริการ	0.7	0.7	-	-	-	-	0.7	0.7	-	-
271 การทำงานด้านกิจการของครัวเรือนที่ทำกิจกรรมการให้บริการ	-	-	-	-	-	-	-	-	-	-
281 การเดินทางที่เกี่ยวข้องกับกิจกรรมการให้บริการที่ก่อให้เกิดรายได้	1.3	1.5	1.1	1.2	1.1	1.4	1.3	1.6	1.1	1.6
299 การทำงานในการให้บริการที่ก่อให้เกิดรายได้ของครัวเรือน ซึ่งมีได้จบบริษัทไปรษณีย์	6.8	10.2	6.2	5.4	-	5.4	7.2	10.2	6.5	5.1

ตารางที่ 5 เวลาที่ใช้โดยเฉลี่ยของประชากรอายุตั้งแต่ 10-30 ปี จำนวนตามกิจกรรมที่ทำ การเรียน และเพศ ภาคใต้ (ต่อ)
 TABLE 5 AVERAGE TIME OF PARTICIPANTS 10-30 YEARS BY SELECTED ACTIVITY, ATTENDING SCHOOL AND SEX, SOUTHERN REGION (Contd.)

หน่วยเป็นชั่วโมงต่อวัน : Hour per day

กิจกรรมหลัก	ยอดรวม		การเรียน Attending School				Main Activity			
	รวม Total	ชาย Male	หญิง Female	เรียน Attend		ไม่เรียน Not Attend				
				รวม Total	ชาย Male	หญิง Female		รวม Total	ชาย Male	หญิง Female
H การให้บริการชุมชนและการให้ความช่วยเหลือครัวเรือนอื่น	2.1	2.5	1.6	2.1	2.9	1.4	2.0	2.3	1.7	H Providing community services and help to other households
401 การให้ความช่วยเหลือครัวเรือนอื่นด้านการบำรุงรักษาและการจัดการครัวเรือน	2.7	2.6	2.7	2.7	2.6	2.8	2.6	2.7	2.6	401 Household maintenance and management
402 การให้ความช่วยเหลือครัวเรือนอื่นด้านการซื้อแป้งหรือการจัดซื้อสินค้าและบริการ	2.5	4.2	1.9	0.8	-	0.8	2.5	4.2	1.9	402 Shopping for / purchasing of goods
403 การให้ความช่วยเหลือครัวเรือนอื่นด้านการก่อสร้าง การปรับปรุง และการซ่อมแซมที่อยู่อาศัยและสิ่งปลูกสร้าง	2.9	2.9	-	-	-	-	2.9	2.9	-	403 Construction
404 การให้ความช่วยเหลือครัวเรือนอื่นด้านการซ่อมแซมเครื่องอุปโภคบริโภคและของใช้ในครัวเรือน	-	-	-	-	-	-	-	-	-	404 Repairs of consumer
405 การให้ความช่วยเหลือครัวเรือนอื่นด้านธุรกิจหรือฟาร์มและด้านการทำงาน โดยไม่ได้รับค่าตอบแทน	5.9	7.0	0.7	9.7	9.7	-	1.7	2.3	0.7	405 Unpaid help in business/farm
406 การให้ความช่วยเหลือครัวเรือนอื่นด้านการดูแลเด็ก	1.1	-	1.1	1.0	-	1.0	1.2	-	1.2	406 Childcare as help to other households
407 การให้ความช่วยเหลือครัวเรือนอื่นด้านการดูแลผู้ใหญ่	2.8	4.1	2.0	-	-	-	2.8	4.1	2.0	407 Adult care as help to other households
408 การให้ความช่วยเหลือครัวเรือนอื่นด้านการขนส่ง	-	-	-	-	-	-	-	-	-	408 Transportation
411 การให้บริการที่ชุมชน เช่น การทำอาหารเพื่อร่วมฉลองกับชุมชน เป็นต้น	0.6	0.5	0.6	0.5	0.5	0.6	0.6	0.6	0.5	411 Community-organized work
412 การให้บริการซ่อมแซมถนน อาคาร ทำความสะอาด การปรับและจัดพื้นที่ในชุมชน	1.7	2.0	0.4	1.3	1.6	0.3	2.2	2.7	0.5	412 Work on road/building repair
413 การจัดตั้งและการให้บริการเพื่อชุมชนในการให้ความช่วยเหลือให้กับหมู่บ้าน ทั้งถื่น	-	-	-	-	-	-	-	-	-	413 Organizing working on community-based assistance to villages sub-locations
414 การจัดตั้งและการให้บริการเพื่อชุมชนในการให้ความช่วยเหลือแก่ครอบครัวและบุคคล	-	-	-	-	-	-	-	-	-	414 Organizing working on community-based assistance to families and individuals
421 การทำงานอาสาสมัครให้กับองค์กร (ไม่ได้ให้ความช่วยเหลือบุคคลอื่นโดยตรง)	0.5	0.5	0.5	0.5	0.6	0.5	0.4	0.4	0.4	421 Volunteer work for organizations
422 การทำงานอาสาสมัครในนามขององค์กร (ให้ความช่วยเหลือบุคคลอื่นโดยตรง)	-	-	-	-	-	-	-	-	-	422 Volunteer work through organizations
431 การเข้าร่วมประชุม	4.5	-	4.5	4.5	-	4.5	-	-	-	431 Attendance in meetings
441 การมีส่วนร่วมในชุมชนและความรับผิดชอบที่เกี่ยวข้อง	0.6	1.5	0.4	0.4	-	0.4	1.1	1.5	0.3	441 Involvement in civic
481 การเดินทางที่เกี่ยวข้องกับการให้บริการชุมชนและการให้ความช่วยเหลือครัวเรือนอื่น	1.6	1.6	1.5	1.4	1.3	1.5	1.7	1.8	1.5	481 Travel related
499 การให้บริการชุมชนและการให้ความช่วยเหลือครัวเรือนอื่น ซึ่งมิได้จำประเภทไว้ในผู้อื่น	3.0	-	3.0	-	-	-	3.0	-	3.0	499 Others

ตารางที่ 6 เวลาที่ใช้โดยเฉลี่ยของประชากรอายุตั้งแต่ 10 ปีขึ้นไป จำนวนตามกิจกรรมหลัก และระดับการศึกษาที่สำเร็จ ภาคใต้ (ต่อ)

TABLE 6 AVERAGE TIME OF PARTICIPANTS 10 YEARS OF AGE AND OVER BY MAIN ACTIVITY AND EDUCATIONAL ATTAINMENT, SOUTHERN REGION (Contd.)

กิจกรรมหลัก	ไม่มี		ต่ำกว่า		ประถมศึกษา		มัธยมศึกษาตอนปลาย		อุดมศึกษา			Main Activity
	รวม	การศึกษา	None	Less than	Elementary	Lower	Upper Secondary Level		Higher Level			
							สายสามัญ	สายวิชาชีพ	สายวิชาชีพ	สายวิชาชีพ	สายวิชาชีพ	
C การทำงานในกิจกรรมที่ไม่ได้การผลิตขั้นต้นของครัวเรือน	4.4	3.3	4.1	4.3	5.1	5.0	4.0	1.9	6.3	-	6.7	C Work for household in non-primary production activities
101 กระบวนการผลิตผลิตภัณฑ์อาหาร และภาชนะกับรักษาอาหาร	4.9	3.6	4.5	5.9	1.8	5.4	3.6	3.8	-	-	-	101 Processing of food products
102 การผลิตผลิตภัณฑ์อาหารและเครื่องดื่มอื่น ๆ	2.7	1.8	2.8	3.1	4.5	4.3	7.0	4.0	-	-	-	102 Making of other food products
103 การผลิตสิ่งทอ เครื่องแต่งกาย เครื่องหนัง และผลิตภัณฑ์ที่เกี่ยวข้อง	3.6	4.1	2.9	3.2	5.7	6.3	5.7	-	6.3	-	6.7	103 Making textiles, wearing apparel, leather
104 การผลิตผลิตภัณฑ์จากกระดาษและพลาสติก	5.6	4.0	5.9	5.0	5.3	6.0	-	-	-	-	-	104 Craft-making using all types
105 การเตรียมและภาชนะไม้ยาสูบ	8.8	-	9.0	8.8	-	-	-	-	-	-	-	105 Tobacco preparing and curing
106 การผลิตอิฐ แบนคอนกรีต อิฐบล็อก แบนเบร็อง	4.2	-	2.4	3.7	6.2	-	3.5	-	-	-	-	106 Making bricks, concrete slabs
107 การผลิตสมุนไพรและยา	-	-	-	-	-	-	-	-	-	-	-	107 Making herbal and medicinal
108 การอบรมและการศึกษาที่เกี่ยวข้องกับการทำงานในกิจกรรมที่ไม่ได้การผลิตขั้นต้นของครัวเรือน	-	-	-	-	-	-	-	-	-	-	-	108 Training and studies in relation to work
111 การซื้อหรือจัดหาวัตถุดิบเพื่อใช้สำหรับกิจกรรมที่ไม่ได้การผลิตขั้นต้นของครัวเรือน	1.4	1.0	2.1	1.0	0.9	0.3	0.6	0.3	-	-	-	111 Purchasing/acquiring inputs
112 การขายหรือการกำหนดราคาและผลิตภัณฑ์ที่ได้จากกิจกรรมที่ไม่ได้การผลิตขั้นต้นของครัวเรือน	1.6	0.8	2.0	0.4	5.3	1.3	4.2	0.2	-	-	-	112 Selling/disposing of outputs
121 การขนถ่ายในกิจกรรมของครัวเรือนที่กิจกรรมที่ไม่ได้การผลิตขั้นต้น	0.6	-	0.5	0.4	0.5	0.5	0.9	0.7	-	-	-	121 Looking for work in non-primary production
122 การหาข้อมูลหรือการจัดตั้งธุรกิจในการของครัวเรือนที่กิจกรรมที่ไม่ได้การผลิตขั้นต้น	-	-	-	-	-	-	-	-	-	-	-	122 Looking for setting up business in non-primary production
131 การเดินทางที่เกี่ยวข้องกับกิจกรรมที่ไม่ได้การผลิตขั้นต้นของครัวเรือน	1.1	1.0	1.0	1.0	0.9	0.9	1.7	0.9	-	-	-	131 Travel related to non-primary production
149 การทำงานในกิจกรรมที่ไม่ได้การผลิตขั้นต้นของครัวเรือน ซึ่งมีได้จัดประเภทไว้ในที่อื่น	-	-	-	-	-	-	-	-	-	-	-	149 Others
D การทำงานในกิจกรรมการก่อสร้างของครัวเรือน	7.2	7.4	7.4	8.0	4.7	9.8	2.7	3.6	3.1	-	8.2	D Work for household in construction activities
151 การก่อสร้างและการซ่อมแซมสิ่งปลูกสร้างของตนเอง	2.9	3.0	2.8	-	6.3	-	1.7	-	2.4	-	4.5	151 Construction and repair for own capital
152 การก่อสร้างและการซ่อมแซมอาคาร ถนน เขื่อน และสิ่งปลูกสร้างอื่นๆ ที่ไม่ใช่ของตนเองและชุมชน	7.2	7.5	7.2	7.3	8.0	6.3	-	4.2	-	-	3.7	152 Construction and repair for buildings, roads
153 การก่อสร้างและการซ่อมแซมถนน อาคาร สะพาน เขื่อนของชุมชน	5.9	-	7.7	-	4.5	-	-	-	-	-	-	153 Community-organized construction
158 การอบรมและการศึกษาที่เกี่ยวข้องกับการทำงานในกิจกรรมการก่อสร้าง	4.5	-	-	5.7	-	-	2.2	-	-	-	-	158 Training and studies in relation to work
161 การซื้อหรือจัดหาวัตถุดิบเพื่อใช้สำหรับกิจกรรมการก่อสร้างของครัวเรือน	1.6	-	0.9	8.3	1.5	-	-	-	-	-	-	161 Purchasing/acquiring of inputs
171 การขนถ่ายในกิจกรรมของครัวเรือนที่กิจกรรมการก่อสร้าง	1.6	-	3.6	-	0.5	-	0.2	-	-	-	-	171 Looking for work in construction
172 การหาข้อมูลหรือการจัดตั้งธุรกิจในการของครัวเรือนที่กิจกรรมการก่อสร้าง	2.0	-	-	-	-	-	2.0	-	-	-	-	172 Looking for setting up business in construction
181 การเดินทางที่เกี่ยวข้องกับกิจกรรมการก่อสร้างของครัวเรือน	1.3	1.1	1.4	1.1	0.8	3.5	1.0	1.2	1.0	-	1.8	181 Travel related
199 การทำงานในกิจกรรมการก่อสร้างของครัวเรือน ซึ่งมีได้จัดประเภทไว้ในที่อื่น	-	-	-	-	-	-	-	-	-	-	-	199 Others

หน่วยเป็นชั่วโมงต่อวัน - Hour per day

ตารางที่ 6 เวลาที่ใช้โดยเฉลี่ยของประชากรอายุตั้งแต่ 10 ปีขึ้นไป จำนวนตามกิจกรรมหลัก และระดับการศึกษาที่สำเร็จ ภาคใต้ (ต่อ)

TABLE 6 AVERAGE TIME OF PARTICIPANTS 10 YEARS OF AGE AND OVER BY MAIN ACTIVITY AND EDUCATIONAL ATTAINMENT, SOUTHERN REGION (Contd.)

หน่วยเป็นชั่วโมงต่อวัน : Hour per day

กิจกรรมหลัก	รวม	ไม่มี การศึกษา	ต่ำกว่า ประถมศึกษา	ประถมศึกษา	ประถมศึกษา	มัธยมศึกษาตอนปลาย			อุดมศึกษา			Main Activity			
						Total	None	Less than Elementary	Elementary	Lower Secondary	Upper Secondary Level		Higher Level		
											สายสามัญ		สายอาชีพ	สายวิชา- การศึกษา	สายวิชา- การศึกษา
E การทำงานในครัวเรือนหรือที่ก่อให้เกิดรายได้ของครัวเรือน	6.9	7.3	6.9	6.7	7.1	6.5	7.8	11.1	7.4	6.1	-	6.6	9.3	E Work for household providing services for income	
201 การจัดเตรียมและการจำหน่ายอาหารและเครื่องดื่ม	5.7	6.6	5.2	6.1	6.4	4.6	8.1	-	6.2	6.4	-	1.2	8.7	201 Preparing and selling food	
202 การขายของเบ็ดเตล็ด การขายตามบ้าน การขายตามข้างถนน การรับขาย	6.4	5.7	6.8	5.7	6.2	6.6	5.6	11.1	6.9	6.8	-	3.2	8.1	202 Petty trading; door-to-door vending	
211 การประกอบ ติดตั้ง ปรับปรุงเครื่องใช้ไฟฟ้า และเครื่องใช้เครื่องใช้เครื่องใช้	2.2	0.9	1.5	2.1	2.5	3.2	9.0	-	3.4	0.7	-	-	-	211 Fitting, installing, bob setting, maintaining	
212 การซ่อมแซมยานพาหนะ	6.8	7.8	7.5	7.6	6.9	3.9	7.3	-	7.9	-	-	6.8	212 Repair of vehicles		
213 การซ่อมแซมของใช้ส่วนบุคคล	3.5	-	1.7	1.5	6.8	1.2	7.6	-	7.5	0.3	-	-	-	213 Repair of personal goods	
214 การซ่อมแซมของใช้ในครัวเรือน	5.2	-	5.6	-	8.3	1.5	8.8	-	-	-	-	-	-	214 Repair of household goods	
221 การให้เช่าห้อง ที่พัก และการให้บริการที่เกี่ยวข้อง	3.4	-	3.6	0.7	3.8	1.0	-	-	3.0	-	-	-	-	221 Renting out rooms	
222 การใช้เงินและการเก็บเงิน การแลกเปลี่ยนเงินตราต่างประเทศ	2.7	-	2.2	1.9	5.4	3.8	-	-	3.0	-	-	-	-	222 Lending and collecting money	
223 การพิมพ์ การประมวลผลคำ การเขียนโปรแกรม การงนหรือตัด	5.8	-	-	-	5.0	2.5	9.8	-	6.5	3.7	-	-	-	223 Typing, word processing, programming, encoding	
224 การทำบัญชี การลงบัญชี การให้บริการด้านกฎหมาย และการให้บริการที่เกี่ยวข้อง	4.0	-	0.3	4.8	0.3	6.0	6.1	-	8.4	4.9	-	-	-	224 Accounting, bookkeeping, legal	
225 การสอนพิเศษ	6.9	-	-	-	-	-	-	-	-	-	-	-	-	225 Tutoring	
226 การให้บริการทางการแพทย์และทันตกรรม	-	-	-	-	-	-	-	-	-	-	-	-	-	226 Provision of medical	
227 การให้บริการดูแลและบำบัดรักษาโรค	-	-	-	-	-	-	-	-	-	-	-	-	-	227 Provision of nursing	
231 การให้บริการดูแลส่วนบุคคล	5.6	6.2	5.4	4.5	6.8	6.1	6.3	-	6.8	7.7	-	7.1	7.1	231 Provision of personal care services	
232 การให้บริการดูแลสุขภาพโดยบุคคลที่ไม่ใช่ผู้เชี่ยวชาญ	4.9	4.9	4.7	-	6.5	0.2	-	-	-	-	-	-	-	232 Provision of non-professional health care	
241 การขนส่งสินค้า	9.3	-	6.5	12.3	5.1	6.9	8.2	-	-	-	-	-	-	241 Transporting goods	
242 การขนส่งผู้โดยสาร	5.9	5.2	5.4	6.7	5.8	4.7	8.1	-	7.3	-	-	-	12.5	242 Transporting passengers	
251 การให้บริการชำระค่าใช้จ่ายในครัวเรือน	0.8	-	-	-	-	0.5	-	-	-	-	-	-	-	251 Providing paid domestic services	
261 การฝึกอบรมและการศึกษาที่เกี่ยวข้องกับการทำงานในกิจกรรมการให้บริการ	2.2	-	3.1	0.7	-	-	1.2	-	-	1.3	-	-	-	261 Training and studies related to work	
271 การทำงานบ้านในกิจกรรมครัวเรือนที่ก่อให้เกิดกรรมการให้บริการ	3.9	10.0	2.8	-	6.0	-	-	-	1.8	-	-	-	-	271 Looking for work in service activities in household enterprise	
281 การเดินทางที่เกี่ยวข้องกับกิจกรรมการให้บริการที่ก่อให้เกิดรายได้	1.4	1.3	1.6	1.2	1.3	1.6	1.7	-	1.4	1.1	-	4.2	1.4	281 Travel related	
299 การทำงานในครัวเรือนหรือที่ก่อให้เกิดรายได้ของครัวเรือน ซึ่งมิได้จัดประเภทไว้ในที่อื่น	5.7	-	3.3	8.3	8.2	5.4	-	-	3.3	-	-	-	-	299 Others	

ตารางที่ 6 เวลาที่ใช้โดยเฉลี่ยของประชากรอายุตั้งแต่ 10 ปีขึ้นไป จำนวนตามกิจกรรมหลัก และระดับการศึกษาที่สำเร็จ ภาคใต้ (ต่อ)

TABLE 6 AVERAGE TIME OF PARTICIPANTS 10 YEARS OF AGE AND OVER BY MAIN ACTIVITY AND EDUCATIONAL ATTAINMENT, SOUTHERN REGION (Contd.)

กิจกรรมหลัก	ไม่มี				ต่ำกว่า				มัธยมศึกษาตอนปลาย				อุดมศึกษา				Main Activity
	รวม	การศึกษา	None	Elementary	Less than Elementary	Elementary	Lower Secondary	Secondary	Upper Secondary Level		Higher Level		Others	Unknown			
									สายสามัญ	สายอาชีวศึกษา	สายวิชา- การศึกษา	สายวิชา- การศึกษามืออาชีพ			สายวิชา- การศึกษามืออาชีพ	สายวิชา- การศึกษามืออาชีพ	
O การดูแลและเอาใจใส่ตนเอง	12.3	15.7	12.6	11.9	11.5	11.2	11.5	11.0	11.5	11.0	12.7	11.0	11.1	O Personal care and maintenance			
901 การนอนบนเตียงหรือการนอนตามปกติ	7.9	8.2	8.0	7.7	7.8	7.4	8.0	7.3	8.0	7.3	8.8	7.2	7.9	901 Night sleep/essential sleep			
902 การนอนหลับหรือการงีบหลับ	2.0	2.7	2.0	1.9	2.5	1.9	2.1	1.9	2.1	1.9	-	1.6	2.5	902 Incidental sleep/naps			
903 การนอนไม่หลับ	1.5	1.9	1.6	1.5	0.8	1.1	-	1.8	-	-	-	-	0.7	903 Sleeplessness			
911 การรับประทานอาหารหรือของว่าง	1.5	1.7	1.5	1.4	1.4	1.7	1.3	1.2	1.3	1.2	2.2	1.6	1.2	911 Eating meals/snack			
912 การดื่มน้ำหรือการดื่มน้ำจากภาชนะหรือเครื่องดื่ม	0.7	1.0	0.6	0.7	0.8	0.5	-	0.5	0.5	0.5	-	1.2	0.7	912 Drinking other than with meal or snack			
921 การดูแลสุขอนามัยและการดูแลตนเอง	1.2	1.3	1.1	1.2	1.1	1.1	1.2	1.3	1.2	1.3	0.7	1.2	0.8	921 Personal hygiene and care			
922 การดูแลสุขภาพหรือการรักษาพยาบาลด้วยตนเอง	0.9	0.8	0.9	0.8	-	-	0.4	0.7	-	0.4	0.7	-	-	922 Health/medical care to oneself			
931 การได้รับการดูแลตนเองจากบุคคลอื่น	1.4	1.2	1.8	0.9	0.8	0.8	-	0.6	-	-	-	-	-	931 Receiving personal care from others			
932 การได้รับการดูแลด้านสุขภาพหรือการรักษาพยาบาลจากบุคคลอื่น	1.6	2.7	1.3	1.7	1.2	-	-	0.7	-	0.7	-	-	-	932 Receiving health/medical care from others			
941 การจดมนต์คำสวด การมีสมาธิ การละหมาด และกิจกรรมที่เกี่ยวข้องกับความเชื่ออื่นๆ	1.8	2.3	1.6	1.9	1.4	-	1.2	1.4	-	1.4	-	1.2	0.6	941 Private prayer, meditation and other informal spiritual activities			
942 การมีส่วนร่วมในกิจกรรมทางศาสนา (ขลุ่ยปี่พาทย์หรือวงดนตรี)	1.3	1.6	1.5	1.3	1.0	-	1.5	0.7	-	0.7	-	0.5	0.5	942 Participating in religious activities			
950 การพูดคุย ปักหมุดหรือ ระหว่างสมาชิกในครัวเรือน	1.2	1.5	1.2	1.1	1.0	-	1.1	0.9	-	0.9	-	1.3	1.0	950 Talking, consulting with member of household			
951 การไม่ทำกิจกรรมใดๆ การพักผ่อน	1.5	2.5	1.7	1.3	1.1	1.8	1.2	1.1	1.2	1.1	1.0	1.2	1.7	951 Doing nothing, resting, relaxing			
952 การสูบบุหรี่	0.7	0.9	0.9	0.6	0.5	-	0.5	-	0.5	-	-	-	-	952 Smoking			
953 การไตร่ตรอง การคิด การวางแผน	0.5	-	0.7	0.3	-	-	-	-	-	-	-	-	-	953 Reflecting/meditating, thinking, planning			
981 การเดินทางที่เกี่ยวข้องกับกิจกรรมการดูแลและเอาใจใส่ตนเอง	0.8	0.9	0.8	0.8	1.0	0.7	-	0.8	0.5	0.5	-	0.3	0.6	981 Travel related			
999 การดูแลและเอาใจใส่ตนเอง ซึ่งมีได้จัดประเภทไว้ในที่อื่น	-	-	-	-	-	-	-	-	-	-	-	-	-	999 Others			
000 ไม่ทราบ	-	-	-	-	-	-	-	-	-	-	-	-	-	000 Unknown			

หน่วยเป็นชั่วโมงต่อวัน - Hour per day

ตารางที่ 7 เวลาที่ใช้โดยเฉลี่ยของประชากรอายุตั้งแต่ 10 ปีขึ้นไป จำนวนตามกิจกรรมหลัก และศาสนา ภาคใต้
 TABLE 7 AVERAGE TIME OF PARTICIPANTS 10 YEARS OF AGE AND OVER BY MAIN ACTIVITY AND RELIGION, SOUTHERN REGION

หน่วยเป็นชั่วโมงต่อวัน : Hour per day

กิจกรรมหลัก	ยอดรวม Total	ศาสนา Religion				Main Activity
		พุทธ Buddha	คริสต์ Christ	อิสลาม Islam	อื่น ๆ Others	
A. การทำงานในหน่วยงานเอกชน รัฐวิสาหกิจ รัฐบาล องค์การที่ไม่แสวงหากำไร (ทำงานในระบบ)	7.5	7.8	9.8	6.1	-	A Formal sector work
001 การทำงานในอาชีพหลัก	7.1	7.3	7.7	6.2	-	001 Working time in main job
002 การทำงานในอาชีพของที่มีลักษณะเดียวกับการทำงานในอาชีพหลัก	2.9	3.5	-	2.2	-	002 Working time in other jobs
003 พักงานฝึกหัด การฝึกงานและการฝึกงานอื่นที่เกี่ยวข้อง	7.7	7.1	-	8.0	-	003 Working time as apprentice, intern and related positions
006 การหยุดพักในช่วงสั้นๆ และการหยุดรอนในช่วงเวลาสั้นๆ ขณะทำงาน	0.5	0.5	0.9	0.5	-	006 Short breaks and interruptions from work
008 การอบรมและการศึกษาที่เกี่ยวข้องกับการทำงานในระบบ	3.3	3.5	-	2.1	-	008 Training and studies in relation to work in the "formal sector"
011 การหยุดในช่วงก่อนหรือหลังการทำงาน	1.1	1.0	0.7	1.2	-	011 Idle time before/after work
012 การหยุดพักกลางวัน	0.8	0.8	0.7	0.7	-	012 Lunch break from work
021 การทบทวนทำในระบบ	1.8	0.9	-	3.1	-	021 Looking for work in the "formal sector"
022 การหาลู่ทางหรือการจัดตั้งธุรกิจในระบบ	1.4	3.3	-	0.3	-	022 Looking for/setting up business in the "formal sector"
031 การเดินทางที่เกี่ยวข้องกับการทำงานในระบบ	1.2	1.2	1.7	1.2	-	031 Travel related to work in the "formal sector"
049 การทำงานในระบบ ซึ่งมิได้จัดประเภทไว้ข้างต้น	-	-	-	-	-	049 Others
B. การทำงานในกิจกรรมการผลิตขั้นต้นของครัวเรือน	6.1	6.3	4.1	5.4	-	B Work for household in primary production activities
051 การปลูกธัญพืชและต้นไม้ พืชผักสวนครัว	5.2	5.6	4.2	4.2	-	051 Growing of crops and trees; kitchen gardening
052 การเลี้ยงสัตว์ การผลิตผลิตภัณฑ์จากสัตว์ การบริการสัตวบาล	2.0	2.1	-	1.6	-	052 Farming of animals
053 การล่าสัตว์ การดักสัตว์ และการผลิตหนังสัตว์	3.4	3.9	1.2	1.8	-	053 Hunting, trapping and production of animal skins
054 การขุดของป่า การตัดไม้ การหาหิน และกิจกรรมการทำป่าไม้อื่นๆ	3.3	3.6	-	2.6	-	054 Gathering of wild products
055 การประมง การเลี้ยงสัตว์น้ำ การเพาะเลี้ยงสัตว์น้ำ	6.3	5.8	4.5	7.3	-	055 Fishing
056 การทำเหมืองแร่และเหมืองหิน	2.0	-	-	2.0	-	056 Mining and quarrying
057 การเก็บ กำและกำจัดสหรูปส่วนน้ำ	2.1	2.4	1.0	1.9	-	057 Collecting water
058 การอบรมและการศึกษาที่เกี่ยวข้องกับการทำงานในกิจกรรมการผลิตขั้นต้นของครัวเรือน	4.0	4.5	2.3	-	-	058 Training and studies in relation to work
061 การซื้อหรือรีไซเคิลหรือซื้อเพื่อใช้สำหรับกิจกรรมการผลิตขั้นต้นของครัวเรือน	1.2	1.2	-	1.0	-	061 Purchasing/acquiring inputs
062 การขายหรือการกำหนดยุทธศาสตร์ที่ได้จากกิจกรรมการผลิตขั้นต้นของครัวเรือน	0.7	0.6	-	1.0	-	062 Selling/disposing of outputs
071 การขนส่งหรือการจัดตั้งธุรกิจในกิจกรรมการผลิตขั้นต้น	0.7	0.7	-	0.7	-	071 Looking for work in primary production
072 การขนส่งหรือการจัดตั้งธุรกิจในกิจกรรมการผลิตขั้นต้น	-	-	-	-	-	072 Looking for/setting up business in primary production
081 การเดินทางที่เกี่ยวข้องกับการผลิตขั้นต้นของครัวเรือน	1.2	1.3	0.7	1.1	-	081 Travel related to primary production
099 การทำงานในกิจกรรมการผลิตขั้นต้นของครัวเรือน ซึ่งมิได้จัดประเภทไว้ในที่อื่น	5.4	1.0	-	6.7	-	099 Others

ตารางที่ 7 เวลาที่ใช้โดยเฉลี่ยของประชากรอายุตั้งแต่ 10 ปีขึ้นไป จำนวนตามกิจกรรมหลัก และศาสนา ภาคใต้ (ต่อ)
 TABLE 7 AVERAGE TIME OF PARTICIPANTS 10 YEARS OF AGE AND OVER BY MAIN ACTIVITY AND RELIGION, SOUTHERN REGION (Contd.)

หน่วยเป็นชั่วโมงต่อวัน : Hour per day

กิจกรรมหลัก	ยอดรวม Total	ศาสนา Religion				Main Activity
		พุทธ Buddha	คริสต์ Christ	อิสลาม Islam	อื่น ๆ Others	
E การทำงานในการให้บริการที่ก่อให้เกิดรายได้ของครัวเรือน	6.9	7.1	7.8	6.6	-	E Work for household providing services for income
201 การจัดเตรียมและการจำหน่ายอาหารและเครื่องดื่ม	5.7	5.7	6.9	5.6	-	201 Preparing and selling food
202 การขายของเบ็ดเตล็ด การขายตามบ้าน การขายตามร้านค้า การขาย	6.4	6.6	6.8	5.9	-	202 Petty trading; door-to-door vending
211 การประกอบ ติดตั้ง ปรับตั้งเครื่องใช้ บำรุงรักษา และการซ่อมแซมเครื่องใช้เครื่องจักรกล	2.2	2.3	7.6	2.1	-	211 Fitting, installing, tool setting, maintaining
212 การซ่อมแซมยานพาหนะ	6.8	7.1	-	5.1	-	212 Repair of vehicles
213 การซ่อมแซมของใช้ส่วนบุคคล	3.5	2.3	-	7.7	-	213 Repair of personal goods
214 การซ่อมแซมของใช้ในครัวเรือน	5.2	4.7	-	8.0	-	214 Repair of household goods
221 การให้เช่าห้อง ที่พัก และการให้บริการที่เกี่ยวข้อง	3.2	3.5	-	0.7	-	221 Renting out rooms
222 การให้ยืมและการเก็บเงิน การแลกเปลี่ยนเงินตราต่างประเทศ	2.7	2.3	-	3.4	-	222 Lending and collecting money
223 การพิมพ์ การประมวลผลคำ การเขียนโปรแกรม การลงทะเบียนข้อมูล	5.8	5.7	9.3	9.5	-	223 Typing, word processing, programming, encoding
224 การทำบัญชี การลงบัญชี การให้บริการด้านกฎหมาย และการให้บริการที่เกี่ยวข้อง	4.0	3.3	-	6.5	-	224 Accounting, bookkeeping, legal
225 การสอนพิเศษ	6.9	7.5	3.2	-	-	225 Tutoring
226 การให้บริการทางการแพทย์และทันตกรรม	-	-	-	-	-	226 Provision of medical
227 การให้บริการดูแลและบำบัดรักษาโรค	1.7	1.7	-	-	-	227 Provision of nursing
231 การให้บริการดูแลส่วนบุคคล	5.6	5.7	-	4.0	-	231 Provision of personal care services
232 การให้บริการดูแลสุขภาพโดยบุคคลที่ไม่ใช่ผู้เกี่ยวข้อง	4.9	5.4	-	4.2	-	232 Provision of non-professional health care
241 การขนส่งสินค้า	9.3	7.0	-	12.8	-	241 Transporting goods
242 การขนส่งผู้โดยสาร	5.9	6.1	6.0	5.5	-	242 Transporting passengers
251 การให้บริการชำระค่าใช้จ่ายในครัวเรือน	0.8	0.5	1.2	-	-	251 Providing paid domestic services
261 การฝึกอบรมและการศึกษาที่เกี่ยวข้องกับการทำงานในกิจกรรมการให้บริการ	2.2	2.6	-	0.7	-	261 Training and studies related to work
271 การทำงานทำในกิจการของครัวเรือนที่ทำกิจกรรมการให้บริการ	3.9	3.9	-	-	-	271 Looking for work in service activities in household enterprise
281 การเดินทางที่เกี่ยวข้องกับกิจกรรมการให้บริการที่ก่อให้เกิดรายได้	1.4	1.5	1.4	1.4	-	281 Travel related
299 การทำงานในการให้บริการที่ก่อให้เกิดรายได้ของครัวเรือน ซึ่งมิได้จัดประเภทไว้ในอื่น	5.7	4.5	-	8.2	-	299 Others

ตารางที่ 7 เวลาที่ใช้โดยเฉลี่ยของประชากรอายุตั้งแต่ 10 ปีขึ้นไป จำแนกตามกิจกรรมหลัก และศาสนา ภาคใต้ (ต่อ)
 TABLE 7 AVERAGE TIME OF PARTICIPANTS 10 YEARS OF AGE AND OVER BY MAIN ACTIVITY AND RELIGION, SOUTHERN REGION (Contd.)

หน่วยเป็นชั่วโมงต่อวัน : Hour per day

กิจกรรมหลัก	ยอดรวม Total	ศาสนา Religion				Main Activity
		พุทธ Buddha	คริสต์ Christ	อิสลาม Islam	อื่น ๆ Others	
F การให้บริการในครัวเรือนของตนเอง โดยไม่รับค่าตอบแทน	2.4	2.4	2.1	2.4	-	F Providing unpaid domestic services for own final use within household
301 การจัดการด้านอาหาร และการทำความสะอาดสิ่งของเครื่องใช้ในครัว	1.4	1.4	1.0	1.5	-	301 Food management
302 การทำความสะอาดและการดูแลรักษาที่อยู่อาศัยและบริเวณ	1.0	1.1	0.6	1.0	-	302 Cleaning and upkeep of dwelling
303 การตกแต่ง การบำรุงรักษา และการซ่อมแซมเล็กๆ น้อยๆ ด้วยตนเอง	1.2	1.2	-	1.0	-	303 Do-it-yourself decoration, maintenance
304 การดูแลสิ่งของ ทำความสะอาดรองเท้า ซักผ้ารีดผ้า ตลอดจนการซ่อมแซม	1.2	1.3	1.2	1.1	-	304 Care of textiles and footwear
305 การจัดการครัวเรือนที่เกี่ยวข้อง	1.3	1.4	-	0.7	-	305 Household management
306 การดูแลสัตว์เลี้ยง	0.9	1.0	0.5	0.8	-	306 Petcare
311 การซื้อปิ้งหรือการจัดซื้อสินค้าและกิจกรรมที่เกี่ยวข้อง	0.8	0.8	0.8	0.8	-	311 Shopping for/purchasing of goods
312 การจัดหาบริการและกิจกรรมที่เกี่ยวข้อง	1.3	1.3	-	-	-	312 Shopping for/availing of services
331 การเดินทางที่เกี่ยวข้องกับการให้บริการในครัวเรือนตนเอง โดยไม่รับค่าตอบแทน	0.9	0.9	0.8	0.8	-	331 Travel related
349 การบริการในครัวเรือนของตนเอง โดยไม่รับค่าตอบแทน ซึ่งมิได้จัดประเภทไว้ในที่อื่น	1.4	1.4	-	-	-	349 Others
G การให้บริการดูแลสมาชิกในครัวเรือน โดยไม่รับค่าตอบแทน	2.6	2.6	4.0	2.4	-	G Providing unpaid care-giving services to household members
351 การดูแลด้านร่างกายของเด็ก ได้แก่ การอาบน้ำ แต่งตัว และป้อนอาหาร เป็นต้น	2.8	2.9	3.8	2.4	-	351 Caring for children-physical care
352 การสอน การอบรม ให้คำแนะนำ ตลอดจนการให้ความช่วยเหลือเด็ก	1.1	1.1	1.4	1.0	-	352 Teaching, training, helping children
353 การรับส่งเด็กไปยังสถานที่ต่างๆ	0.7	0.7	0.4	0.8	-	353 Accompanying children to places
354 การดูแลด้านจิตใจของเด็ก (การดูแลกิริยาอาการ)	2.1	2.4	-	1.3	-	354 Minding children
361 การดูแลด้านร่างกายของผู้สูงอายุ คนป่วย และคนพิการ	2.2	2.4	1.4	1.6	-	361 Caring for adults : physical care
362 การดูแลด้านอารมณ์ของผู้สูงอายุ คนป่วย และคนพิการ	1.3	2.3	-	1.0	-	362 Caring for adults : emotional support
363 การรับส่งผู้สูงอายุไปยังสถานที่ต่างๆ	0.8	0.8	0.2	0.9	-	363 Accompanying adults to places
381 การเดินทางที่เกี่ยวข้องกับการให้บริการดูแลสมาชิกในครัวเรือน โดยไม่รับค่าตอบแทน	0.7	0.7	1.1	0.8	-	381 Travel related
399 การให้บริการดูแลสมาชิกในครัวเรือน โดยไม่รับค่าตอบแทน ซึ่งมิได้จัดประเภทไว้ในที่อื่น	-	-	-	-	-	399 Others

ตารางที่ 7 เวลาที่ใช้โดยเฉลี่ยของประชากรอายุตั้งแต่ 10 ปีขึ้นไป จำนวนตามกิจกรรมหลัก และศาสนา ภาคใต้ (ต่อ)
 TABLE 7 AVERAGE TIME OF PARTICIPANTS 10 YEARS OF AGE AND OVER BY MAIN ACTIVITY AND RELIGION, SOUTHERN REGION (Contd.)

หน่วยเป็นชั่วโมงต่อวัน : Hour per day

กิจกรรมหลัก	ศาสนา Religion				ยอดรวม Total	Main Activity
	พุทธ Buddha	คริสต์ Christ	อิสลาม Islam	อื่น ๆ Others		
I การเรียนรู้						
501 การเข้าเรียนตั้งแต่อนุบาล ประถม มัธยม อาชีววะ อุดมศึกษา การศึกษาผู้ใหญ่ และศึกษาเฉพาะทาง	7.9	10.6	7.6	-	7.8	I Learning
502 การหยุดพักหรือรอเรียนในข้อ 501	0.8	1.5	0.8	-	0.8	501 School/university attendance
503 การศึกษาค้นคว้าตนเองในระบบการศึกษาทางไกล (วิดีโอ สื่อทางเสียง ระบบออนไลน์)	-	-	0.5	-	0.5	502 Breaks/waiting at place
511 การทำที่บ้าน การทบทวนหลักสูตร การเรียนพิเศษ วิเคราะห์วิจัยที่เกี่ยวข้องกับการศึกษาในระบบ	1.5	0.9	1.3	-	1.5	503 Self-study for distance education course work
521 การศึกษาเพิ่มเติม การศึกษานอกระบบ และวิชาต่าง ๆ ในช่วงระหว่างเวลาว่าง	1.2	0.8	1.2	-	1.2	511 Homework, course review
531 การฝึกอบรมและการศึกษาเพื่อพัฒนาอาชีพและวิชาชีพ	2.4	-	4.3	-	2.9	521 Additional study, non-formal education
571 การทำกิจกรรมอื่นๆ ที่เกี่ยวข้องกับการเรียนรู้	0.8	0.5	0.8	-	0.8	531 Career/professional development training
581 การเดินทางที่เกี่ยวข้องกับการเรียนรู้	1.2	0.9	1.1	-	1.2	571 Other activities done in relation to learning activities
599 กิจกรรมการเรียนรู้ ซึ่งไม่ได้จัดประเภทไว้ในที่อื่น	-	-	-	-	-	581 Travel related
J การเข้าสังคมและการมีส่วนร่วมในชุมชน						
601 การพูด การสนทนา และการโทรศัพท์	2.0	1.7	1.7	-	1.9	J Socializing and community participation
602 กิจกรรมการเข้าสังคม และการพบปะสังสรรค์	1.5	0.9	1.3	-	1.4	601 Talking, conversing
603 การอ่านและการเขียนจดหมาย	2.4	3.5	1.5	-	2.1	602 Socializing activities
604 การไม่เข้าสังคมหรือการต่อต้านสังคมหรือการลงสังคมในแง่ลบ ได้แก่ การเข้าร่วมประท้วงต่อต้าน	1.8	-	0.7	-	0.9	603 Reading and writing mail
621 การมีส่วนร่วมในการลงมติหรือการต่อต้านสังคมหรือการลงสังคมในแง่ลบ ได้แก่ การเข้าร่วมประท้วงต่อต้าน	-	-	-	-	-	604 Unsocial/anti-social
622 การมีส่วนร่วมในพิธีหรือกิจกรรมของชุมชน (ไม่ใช่ทางศาสนา)	1.4	-	0.4	-	1.3	621 Participating in community celebrations of cultural/historical events
623 การมีส่วนร่วมในงานสังสรรค์ของชุมชน (งานดนตรี งานเต้นรำ เป็นต้น)	3.9	-	3.6	-	3.8	622 Participating in community rites/events (non-religious)
631 การเดินทางที่เกี่ยวข้องกับการเข้าสังคมและการมีส่วนร่วมในชุมชน	1.4	-	2.5	-	1.4	623 Participating in community social
649 การเข้าสังคมและการมีส่วนร่วมในชุมชน ซึ่งไม่ได้จัดประเภทไว้ที่อื่น	1.1	0.9	1.0	-	1.1	631 Travel related
	-	-	-	-	-	649 Others

ตารางที่ 7 เวลาที่ใช้โดยเฉลี่ยของประชากรอายุตั้งแต่ 10 ปีขึ้นไป จำแนกตามกิจกรรมหลัก และศาสนา ภาคใต้ (ต่อ)
 TABLE 7 AVERAGE TIME OF PARTICIPANTS 10 YEARS OF AGE AND OVER BY MAIN ACTIVITY AND RELIGION, SOUTHERN REGION (Contd.)

หน่วยเป็นชั่วโมงต่อวัน : Hour per day

กิจกรรมหลัก	ยอดรวม Total	ศาสนา Religion				Main Activity
		พุทธ Buddha	คริสต์ Christ	อิสลาม Islam	อื่น ๆ Others	
K การเข้าชมทางด้านวัฒนธรรม การบันเทิง และกาพย์ทำ	3.0	3.2	-	1.8	-	K Attending/visiting cultural, entertainment and sports events/venues
651 การเข้าชมพิพิธภัณฑ์ ห้องแสดงงานศิลป์ อุทยานประวัติศาสตร์หรือวัฒนธรรม	1.3	1.3	-	-	-	651 Visit museum
652 การเข้าชมภาพยนตร์	2.0	2.0	-	-	-	652 Attendance at movies
653 การเข้าชมการแสดงละคร การแสดงโขน การแสดงบัลเลต์ การแสดงดนตรี	1.8	1.8	-	-	-	653 Attendance at theatre
659 การเข้าชมทางด้านวัฒนธรรมอื่นๆ	-	-	-	-	-	659 Attendance at other specified mass cultural events
661 การเข้าชมสวนสัตว์ สวนพฤกษศาสตร์ ศูนย์นิทรรศการ งานแสดงสินค้า งานเทศกาล สวนสนุก	1.4	1.5	-	1.4	-	661 Attendance/visit to zoo, animal park
671 การเข้าชมการแข่งขันกีฬาอาชีพ	0.9	1.0	-	0.2	-	671 Attendance at professional sports events
672 การเข้าชมการแข่งขันกีฬาสมัครเล่น	3.1	3.4	-	0.8	-	672 Attendance at amateur sports events
681 การเดินทางที่เกี่ยวข้องกับการเข้าชม ทางด้านวัฒนธรรม การบันเทิง และกาพย์ทำ	1.1	1.1	-	1.1	-	681 Travel related
689 การเข้าร่วมหรือเข้าชม สถานที่ด้านวัฒนธรรม การบันเทิง การกีฬา	3.5	3.5	-	-	-	689 Others
L งานอดิเรก การเล่นเกม และกิจกรรมยามว่างอื่นๆ	1.6	1.6	0.5	1.6	-	L Hobbies, games and other pasime activities
701 ทัศนศิลป์	2.0	2.6	-	1.7	-	701 Visual arts
702 วรรณศิลป์ ได้แก่ การเขียนหนังสือ วรรณคดี ประพันธ์	-	-	-	-	-	702 Literary arts
703 ศิลปะการแสดง (การแสดง การดนตรี การแสดงละคร)	2.0	2.1	-	1.7	-	703 Performing arts
711 การทำงานอดิเรกที่ใช้ความสามารถและความเชี่ยวชาญเฉพาะด้าน	1.1	1.2	-	1.1	-	711 Technical hobbies
721 การเล่นคนเดียว	0.8	0.8	-	0.6	-	721 Solo games
722 การเล่นไพ่ หมากกระดาน	3.5	3.6	-	2.5	-	722 Card games, board games
723 การเล่นเกมคอมพิวเตอร์ วิดีโอเกม ตู้เกมหยอดเหรียญ	1.5	1.5	0.5	1.7	-	723 Computer games
724 การเล่นเป็นกลุ่ม	1.5	1.5	-	1.5	-	724 Social/group games
728 การเล่นพนันหรือการเสี่ยงโชค	7.3	7.3	-	-	-	728 Gambling
731 การเดินทางที่เกี่ยวข้องกับงานอดิเรก การเล่นเกม และกิจกรรมยามว่างอื่นๆ	1.0	0.9	-	1.0	-	731 Travel related
749 งานอดิเรก การเล่นเกม และกิจกรรมยามว่างอื่นๆ ซึ่งมิได้จัดประเภทไว้บนที่อื่น	-	-	-	-	-	749 Others

ตารางที่ 7 เวลาที่ใช้โดยเฉลี่ยของประชากรอายุตั้งแต่ 10 ปีขึ้นไป จำนวนตามกิจกรรมหลัก และศาสนา ภาคใต้ (ต่อ)
 TABLE 7 AVERAGE TIME OF PARTICIPANTS 10 YEARS OF AGE AND OVER BY MAIN ACTIVITY AND RELIGION, SOUTHERN REGION (Contd.)

หน่วยเป็นชั่วโมงต่อวัน : Hour per day

กิจกรรมหลัก	ศาสนา Religion				Main Activity
	พุทธ Buddha	คริสต์ Christ	อิสลาม Islam	อื่น ๆ Others	
M การเล่นกีฬาในร่มและกีฬากลางแจ้ง การอบรม และกิจกรรมที่เกี่ยวข้อง	1.6	1.2	1.5	-	M Indoor and outdoor sports participation and related courses
751 การเดินและการเดินทางไกล การวิ่งจ็อกกิ้งและการวิ่งออกกำลังกาย	1.1	0.9	1.0	-	751 walking and hiking
752 การขี่จักรยาน การเล่นสเก็ต การเล่นสเก็ตบอร์ด	0.9	-	0.5	-	752 Biking, skating
753 การเดินเอโรบิค การเดินโยคะ การยกน้ำหนัก และโปรแกรมฟิตเนสอื่นๆ	1.0	-	1.0	-	753 Aerobics, yoga and other fitness
754 การเล่นกีฬาประเภทเดียวที่มีอุปกรณ์เป็นลูกบอล	2.0	2.2	1.1	-	754 Ball games, individual sports
755 การเล่นกีฬาประเภทที่มีอุปกรณ์เป็นลูกบอล	1.3	1.4	1.3	-	755 Ball games, team sports
756 การเล่นกีฬาทางน้ำ	1.7	1.7	-	-	756 Water sports
757 การเล่นกีฬาฤดูหนาว การเล่นกีฬาน้ำแข็ง และการเล่นกีฬาน้ำแข็ง	-	-	-	-	757 Winter/ice/snow sports
758 การเล่นกีฬาที่มีการปะทะระหว่างผู้เล่น	1.6	1.6	-	-	758 Contact sports
762 การขี่ม้า	-	-	-	-	762 Horseback-riding
763 การขับรถเพื่อความเพลิดเพลิน การขี่จักรยานตัวคัน	2.0	2.1	1.6	-	763 Pleasure drives; sightseeing
764 การเล่นกีฬาและกิจกรรมที่เกี่ยวข้อง	1.5	1.7	1.2	-	764 Sports related
781 การเดินทางที่เกี่ยวข้องกับการเล่นกีฬาในร่มและกีฬากลางแจ้ง การอบรม และกิจกรรมที่เกี่ยวข้อง	0.8	0.8	0.7	-	781 Travel related
799 การเล่นกีฬาในร่มและกีฬากลางแจ้ง และกิจกรรมที่เกี่ยวข้อง ซึ่งมีได้จัดประเภทไว้ในที่อื่น	4.6	4.6	-	-	799 Others
N สื่อตามวลชน	2.7	2.9	2.3	2.4	N Mass media
801 การอ่านหนังสือ	1.4	1.5	0.5	1.1	801 Reading books
802 การอ่านสิ่งพิมพ์ที่ออกตามกำหนดเวลา ได้แก่ หนังสือพิมพ์ นิตยสาร วารสาร เป็นต้น	1.0	1.0	1.2	0.7	802 Reading periodicals
809 การอ่านสิ่งพิมพ์อื่นๆ	0.6	0.7	0.3	-	809 Reading other specified materials
811 การชมวีดิทัศน์ทางโทรทัศน์	2.6	2.8	2.4	2.3	811 Watching/listening to television
812 การชมวีดิทัศน์ทางวีซีดี ดีวีดี วีซีดี	1.6	1.7	-	1.3	812 Watching/listening to video
821 การฟังวิทยุ	1.1	1.1	1.0	1.0	821 Listening to radio programmes
822 การฟังสื่อทางเสียงอื่นๆ	1.3	1.3	1.3	-	822 Listening to other audio media
831 การใช้เทคโนโลยีคอมพิวเตอร์เพื่อการอ่าน	1.5	1.8	-	1.0	831 Using computer technology for reading
832 การใช้เทคโนโลยีคอมพิวเตอร์เพื่อการรับชมและรับฟัง	1.7	1.7	-	1.8	832 Using computer technology for video/audio
833 การท่องอินเทอร์เน็ต การดาวน์โหลด การอัปโหลด	1.3	1.3	1.0	0.9	833 Surfing the internet, downloading, Uploading
841 การใช้ห้องสมุด	0.8	0.8	-	0.8	841 Visiting library
881 การเดินทางที่เกี่ยวข้องกับการใช้สื่อตามวลชน	0.6	0.7	-	0.6	881 Travel related
899 สื่อตามวลชน ซึ่งมิได้จัดประเภทไว้ในที่อื่น	-	-	-	-	899 Others

ตารางที่ 7 เวลาที่ใช้เฉลี่ยของประชากรอายุตั้งแต่ 10 ปีขึ้นไป จำแนกตามกิจกรรมหลัก และศาสนา ภาคใต้ (ต่อ)

TABLE 7 AVERAGE TIME OF PARTICIPANTS 10 YEARS OF AGE AND OVER BY MAIN ACTIVITY AND RELIGION, SOUTHERN REGION (Contd.)

หน่วยเป็นชั่วโมงต่อวัน : Hour per day

กิจกรรมหลัก	ยอดรวม Total	ศาสนา Religion				Main Activity
		พุทธ Buddha	คริสต์ Christ	อิสลาม Islam	อื่น ๆ Others	
O การดูแลและเอาใจใส่ตนเอง	12.3	11.9	12.8	13.2	-	O Personal care and maintenance
901 การนอนตอนกลางคืนหรือการนอนตามปกติ	7.9	8.0	8.1	7.5	-	901 Night sleep/essential sleep
902 การนอนหลับหรือการงีบหลับ	2.0	2.1	2.3	1.9	-	902 Incidental sleep/naps
903 การนอนไม่หลับ	1.5	1.5	4.6	1.2	-	903 Sleeplessness
911 การรับประทานอาหารหรือของว่าง	1.5	1.4	1.4	1.5	-	911 Eating meals/snack
912 การดื่มเครื่องดื่มจากภาชนะหรือถ้วยของว่าง	0.7	0.7	0.4	0.7	-	912 Drinking other than with meal or snack
921 การดูแลสุขอนามัยและการดูแลตนเอง	1.2	1.1	1.1	1.2	-	921 Personal hygiene and care
922 การดูแลด้านสุขภาพหรือการรักษาพยาบาลด้วยตนเอง	0.9	0.9	-	0.8	-	922 Health/medical care to oneself
931 การได้รับการดูแลตนเองจากบุคคลอื่น	1.4	1.6	0.5	0.8	-	931 Receiving personal care from others
932 การได้รับการดูแลด้านสุขภาพหรือการรักษาพยาบาลจากบุคคลอื่น	1.6	1.8	-	1.3	-	932 Receiving health/medical care from others
941 การระดมความคิดเห็น คำสั่ง การอภิบาล การระฆัง และการกระทำเกี่ยวกับความเชื่ออื่นๆ	1.8	0.4	2.1	2.0	-	941 Private prayer, meditation and other informal spiritual activities
942 การมีส่วนร่วมในกิจกรรมทางศาสนา (ขลุ่ยปฏิบัติทางศาสนา)	1.3	1.8	1.3	1.2	-	942 Participating in religious activities
950 การพูดคุย ปกษาหารือ ระหว่างสมาชิกในครัวเรือน	1.2	1.2	1.1	1.2	-	950 Talking, consulting with member of household
951 การไม่ทำกิจกรรมใดๆ การหยุดพัก การผ่อนคลาย	1.5	1.5	0.8	1.6	-	951 Doing nothing, resting, relaxing
952 การสูบบุหรี่	0.7	0.8	-	0.6	-	952 Smoking
953 การไตร่ตรอง การคิด การวางแผน	0.5	0.7	-	0.4	-	953 Reflecting/meditating, thinking, planning
981 การเดินทางที่เกี่ยวข้องกับกิจกรรมการดูแลและเอาใจใส่ตนเอง	0.8	0.8	0.4	0.9	-	981 Travel related
999 การดูแลและเอาใจใส่ตนเอง ซึ่งมิได้จัดประเภทไว้ในที่อื่น	-	-	-	-	-	999 Others
000 ไม่ทราบ	-	-	-	-	-	000 Unknown

ตารางที่ 8 เวลาที่ใช้โดยเฉลี่ยของประชากรอายุตั้งแต่ 15 ปีขึ้นไป จำแนกตามกิจกรรมหลัก และอาชีพ ภาคใต้
TABLE 8 AVERAGE TIME OF PARTICIPANTS 15 YEARS OF AGE AND OVER BY MAIN ACTIVITY, AND OCCUPATION, SOUTHERN REGION

หน่วยเป็นชั่วโมงต่อวัน : Hour per day

กิจกรรมหลัก	อาชีพ Occupation											Main Activity				
	ผู้ปฏิบัติงานและผู้จัดการ & Managers		วิชาชีพด้านต่างๆ		พนักงานบริการ		ช่างเทคนิค		เสมียน		วิชาชีพด้านเทคนิค					
	Legislators	Managers	Profes- sional	ด้านต่างๆ	Technicians	8.9	9.1	9.3	7.3	2.3	8.6		8.6	8.6	8.9	6.2
A การทำงานในหน่วยงานเอกชน รัฐวิสาหกิจ รัฐบาล องค์การที่ไม่แสวงหากำไร (ทำงานในระบบ)	7.7	6.7	8.8	9.1	9.3	7.3	2.3	8.6	8.6	8.6	8.6	8.6	8.6	8.9	6.2	A Formal sector work
001 การทำงานในอาชีพหลัก	7.2	6.2	7.0	6.9	7.3	7.6	4.0	8.2	8.2	8.2	8.2	8.2	8.2	7.6	4.7	001 Working time in main job
002 การทำงานในอาชีพรอง ที่มีลักษณะเดียวกับการทำงานในอาชีพหลัก	3.0	-	1.7	3.7	-	4.9	-	-	-	-	-	-	-	2.0	-	002 Working time in other jobs
003 พนักงานฝึกหัด การฝึกงานและการฝึกงานอื่นที่เกี่ยวข้อง	6.0	-	-	-	-	6.0	-	-	-	-	-	-	-	-	-	003 Working time as apprentices, intern and related positions
006 การหยุดพักในช่วงสั้นๆ และการหยุดพักในระหว่างสัปดาห์ ของทำงาน	0.5	0.6	0.5	0.5	0.4	0.3	0.6	0.4	0.4	0.4	0.4	0.4	0.4	0.6	-	006 Short breaks and interruptions from work
008 การอบรมและการศึกษาที่เกี่ยวข้องกับการทำงานในระบบ	3.3	2.1	3.6	1.8	6.3	-	-	-	-	-	-	-	-	-	-	008 Training and studies in relation to work in the "formal sector"
011 การหยุดพักในช่วงเวลาว่าง	1.1	1.5	0.8	1.0	1.8	0.8	1.3	0.9	1.5	1.5	1.5	1.5	1.5	0.6	-	011 Idle time before/after work
012 การหยุดพักกลางวัน	0.8	0.7	0.7	0.8	0.7	0.8	0.6	0.8	0.8	0.8	0.8	0.8	0.8	0.8	0.5	012 Lunch break from work
021 การทำงานทั่วไปในระบบ	0.7	0.8	0.7	0.8	0.2	1.1	0.4	0.4	0.4	0.4	0.4	0.4	0.4	0.2	-	021 Looking for work in the "formal sector"
022 การทำข้อสอบหรือการตั้งข้อสงสัยในระบบ	3.3	-	-	-	-	-	-	-	-	-	-	-	-	3.3	-	022 Looking for/setting up business in the "formal sector"
031 การเดินทางที่เกี่ยวข้องกับการทำงานในระบบ	1.2	1.1	1.2	1.3	1.3	1.1	1.1	1.3	1.3	1.4	1.4	1.4	1.4	1.2	1.0	031 Travel related to work in the "formal sector"
049 การทำงานในระบบ ซึ่งมีได้แก่ประเภทอื่นที่ไม่ใช่	-	-	-	-	-	-	-	-	-	-	-	-	-	-	-	049 Others
B การทำงานในกิจกรรมการผลิตขั้นต้นของครัวเรือน	6.4	3.9	2.9	3.1	3.6	3.6	6.8	3.7	2.8	2.8	2.8	2.8	2.8	5.3	-	B Work for household in primary production activities
051 การปลูกธัญพืชและผลไม้ พืชสวนครัว	5.4	3.6	3.6	3.2	2.6	3.1	5.6	3.6	2.8	2.8	2.8	2.8	2.8	4.6	-	051 Growing of crops and trees; kitchen gardening
052 การเลี้ยงสัตว์ การเลี้ยงสัตว์ปีก การเลี้ยงสัตว์น้ำ	2.2	1.6	1.2	1.3	-	1.4	2.3	1.5	1.2	1.2	1.2	1.2	1.2	2.1	-	052 Farming of animals
053 การล่าสัตว์ การตกสัตว์ และการเลี้ยงสัตว์	3.9	4.7	-	1.3	-	1.7	4.7	-	-	-	-	-	-	2.8	-	053 Hunting, trapping and production of animal skins
054 การทำของป่า การตัดไม้ การหาหิน และกิจกรรมการทำป่าอื่นๆ	3.9	5.3	-	-	-	3.1	3.6	3.8	1.0	1.0	1.0	1.0	1.0	4.9	-	054 Gathering of wild products
055 การประมง การเลี้ยงสัตว์น้ำ การเพาะเลี้ยงสัตว์น้ำ	6.7	2.9	-	2.4	-	3.3	7.6	3.7	-	-	-	-	-	-	-	055 Fishing
056 การทำเหมืองแร่และเหมืองหิน	2.0	-	-	-	-	-	2.0	-	-	-	-	-	-	-	-	056 Mining and quarrying
057 การเก็บ กัก และการจัดสรรน้ำ	2.1	-	-	-	-	-	2.2	-	-	-	-	-	-	-	-	057 Collecting water
058 การอบรมและการศึกษาที่เกี่ยวข้องกับการทำงานในกิจกรรมการผลิตขั้นต้นของครัวเรือน	4.0	2.3	-	-	-	-	4.5	-	-	-	-	-	-	-	-	058 Training and studies in relation to work
061 การตั้งซื้อหรือจัดหาวัตถุดิบเพื่อใช้สำหรับกิจกรรมการผลิตขั้นต้นของครัวเรือน	1.2	3.9	-	3.3	-	3.1	0.9	0.5	-	-	-	-	-	2.6	-	061 Purchasing/acquiring inputs
062 การขายหรือการกำหนดราคาผลผลิตที่ได้จากกิจกรรมการผลิตขั้นต้นของครัวเรือน	0.7	1.3	-	1.0	-	0.6	0.7	0.2	-	-	-	-	-	0.7	-	062 Selling/disposing of outputs
071 การทำงานทั่วไปในกิจกรรมของครัวเรือนที่ทำกิจกรรมการผลิตขั้นต้น	0.5	0.5	-	-	-	-	0.5	-	-	-	-	-	-	-	-	071 Looking for work in primary production
072 การทำข้อสอบหรือการตั้งข้อสงสัยในกิจกรรมของครัวเรือนที่ทำกิจกรรมการผลิตขั้นต้น	-	-	-	-	-	-	-	-	-	-	-	-	-	-	-	072 Looking for/setting up business in primary production
081 การเดินทางที่เกี่ยวข้องกับการทำงานในกิจกรรมการผลิตขั้นต้นของครัวเรือน	1.3	1.0	1.0	2.9	1.4	1.1	1.3	1.4	1.3	1.4	1.3	1.4	1.3	1.1	-	081 Travel related to primary production
099 การทำงานในกิจกรรมการผลิตขั้นต้นของครัวเรือน ซึ่งมีได้แก่ประเภทอื่นที่ไม่ใช่	5.4	1.0	-	-	-	-	-	-	-	-	-	-	-	6.7	-	099 Others

ตารางที่ 8 เวลาที่ใช้โดยเฉลี่ยของประชากรอายุตั้งแต่ 15 ปีขึ้นไป จำแนกตามกิจกรรมหลัก และอาชีพ ภาคใต้ (ต่อ)

TABLE 8 AVERAGE TIME OF PARTICIPANTS 15 YEARS OF AGE AND OVER BY MAIN ACTIVITY, AND OCCUPATION, SOUTHERN REGION (Contd.)

หน่วยเป็นชั่วโมงต่อวัน : Hour per day

กิจกรรมหลัก	อาชีพ Occupation										อาชีพอื่น Elementary occupations	คนงานไม่มี ได้จำแนกไว้ ในหมวดอื่น Not classifiable	Main Activity	
	ชอตรวม Total	ผู้บัญญัติกฎหมาย และ ผู้จัดการ & Managers	วิชาชีพ ด้านต่างๆ Profes- sional	วิศวกร ด้านเทคนิค Technicians	เสมียน Clerks	บริการ Service Workers	พนักงาน ด้านเกษตร และประมง & Fishery	ด้านความ สามารถทาง ฝีมือ Craft	ผู้ปฏิบัติงาน โรงงานเครื่องจักร Plant & Machine operators	อาชีพพื้น ฐานต่างๆ Elementary occupations				
E การทำงานในการให้บริการที่ก่อให้เกิดรายได้ของครัวเรือน														
201 การจัดเตรียมและการจำหน่ายอาหารและเครื่องดื่ม	7.1	8.1	4.2	5.2	6.0	8.0	2.5	6.6	8.3	7.4	-	-	-	E Work for household providing services for income
202 การขายของเบ็ดเตล็ด การขายตามบ้าน การขายตามห้างสรรพสินค้า	5.9	6.8	1.2	2.4	2.3	6.4	3.0	2.4	1.0	5.5	-	-	-	201 Preparing and selling food
211 การประกอบ ติดตั้ง ปรับปรุงเครื่องใช้ บำรุงรักษา และการซ่อมเครื่องใช้เครื่องจักรกล	6.6	7.1	2.9	4.0	3.3	7.0	3.2	4.6	5.9	6.4	-	-	-	202 Petty trading; door-to-door vending
212 การซ่อมแซมยานพาหนะ	2.2	5.7	2.5	2.2	7.7	0.5	1.0	6.2	-	0.6	-	-	-	211 Fitting, installing, tool setting, maintaining
213 การซ่อมแซมรถจักรยานยนต์	7.0	7.1	-	-	-	1.6	4.0	7.8	-	7.6	-	-	-	212 Repair of vehicles
214 การซ่อมแซมของใช้ในชีวิตประจำวัน	3.6	3.9	-	-	-	0.6	1.5	6.4	-	-	-	-	-	213 Repair of personal goods
221 การให้ยืมหรือเช่า ที่พัก และการให้บริการที่เกี่ยวข้อง	5.2	4.8	-	-	-	1.3	-	8.1	-	1.0	-	-	-	214 Repair of household goods
222 การให้บริการทางการเงิน การแลกเปลี่ยนเงินตราต่างประเทศ	3.8	7.4	-	2.8	-	5.9	-	-	-	2.4	-	-	-	221 Renting out rooms
223 การพิมพ์ การประมวลผลคำ การเขียนโปรแกรม การลงรหัสข้อมูล	3.0	4.1	-	4.0	4.4	2.8	-	-	-	2.3	-	-	-	222 Lending and collecting money
224 การทำบัญชี การลงบัญชี การให้บริการด้านกฎหมาย และการให้บริการที่เกี่ยวข้อง	7.1	7.6	4.8	-	8.1	5.6	-	-	-	-	-	-	-	223 Typing, word processing, programming, encoding
225 การสอนพิเศษ	4.0	7.5	6.3	7.9	7.2	2.9	0.3	3.0	-	1.2	-	-	-	224 Accounting, bookkeeping, legal
226 การให้บริการทางการแพทย์และทันตกรรม	6.9	7.5	3.2	-	-	-	-	-	-	-	-	-	-	225 Tutoring
227 การให้บริการดูแลและบำบัดรักษาโรค	-	-	-	-	-	-	-	-	-	-	-	-	-	226 Provision of medical
231 การให้บริการดูแลส่วนบุคคล	-	-	-	-	-	-	-	-	-	-	-	-	-	227 Provision of nursing
232 การให้บริการดูแลสุขภาพโดยบุคคลที่ไม่ใช่ผู้เชี่ยวชาญ	5.6	5.6	-	6.7	0.7	5.6	1.3	6.2	5.3	5.7	-	-	-	231 Provision of personal care services
241 การขนส่งสินค้า	4.9	0.2	-	4.4	-	7.0	-	-	-	-	-	-	-	232 Provision of non-professional health care
242 การขนส่งผู้โดยสาร	9.3	5.9	-	-	-	7.8	4.3	-	10.7	7.4	-	-	-	241 Transporting goods
251 การให้บริการชำระค่าใช้จ่าบ้านครัวเรือน	5.9	1.5	3.0	-	4.3	8.7	4.0	-	6.4	2.7	-	-	-	242 Transporting passengers
261 การฝึกอบรมและการศึกษาที่เกี่ยวข้องกับการทำงานในกิจกรรมการให้บริการ	1.2	-	1.2	-	-	-	-	-	-	-	-	-	-	251 Providing paid domestic services
271 การทำงานทำในกิจกรรมของครัวเรือนที่กิจกรรมการให้บริการ	2.2	-	1.3	0.5	-	1.2	5.2	-	0.7	-	-	-	-	261 Training and studies related to work
281 การเดินทางที่เกี่ยวข้องกับกิจกรรมการให้บริการที่ก่อให้เกิดรายได้	3.9	6.0	1.3	-	-	6.5	-	-	1.5	1.8	-	-	-	271 Looking for work in service activities in household enterprise
299 การทำงานในการให้บริการที่ก่อให้เกิดรายได้ของครัวเรือน ซึ่งมีไม่จัดประเภทไว้ในที่อื่น	1.5	1.4	0.8	1.6	1.1	1.4	1.3	1.0	1.6	2.0	-	-	-	281 Travel related
	5.8	8.6	-	4.8	-	8.5	1.3	-	-	8.7	-	-	-	299 Others

ตารางที่ 8 เวลาที่ใช้โดยเฉลี่ยของประชากรอายุตั้งแต่ 15 ปีขึ้นไป จำแนกตามกิจกรรมหลัก และอาชีพ ภาคใต้ (ต่อ)

TABLE 8 AVERAGE TIME OF PARTICIPANTS 15 YEARS OF AGE AND OVER BY MAIN ACTIVITY, AND OCCUPATION, SOUTHERN REGION (Contd.)

กิจกรรมหลัก	อาชีพ Occupation											Main Activity					
	ยอดรวม Total		ผู้ปฏิบัติงาน และผู้จัดการ & Managers		วิชาชีพ ด้านต่าง ๆ		พนักงาน บริการ		ด้านความ สามารถทางฝีมือ Craft & Fishery & related trades		ผู้ปฏิบัติงาน โรงงานเครื่องจักร Plant & Machine operators		อาชีพพื้น ฐานต่าง ๆ Elementary occupations		คนงานซึ่งมี ได้จำแนกไว้ ในหมวดอื่น Not classifiable		
			Legislators	Profes- sional	Technicians	Clerks Service Workers	Agricultural Craft & Fishery & related trades	Plant & Machine operators	Elementary occupations	Not classifiable							
H การให้บริการชุมชนและการให้ความช่วยเหลือครัวเรือน	2.4	3.6	4.2	1.9	1.6	2.3	2.3	2.1	4.1	2.4	-	-	H Providing community services and help to other households				
401 การให้ความช่วยเหลือครัวเรือนขึ้นด้านการบำรุงรักษาและการจัดการครัวเรือน	2.5	2.7	3.0	1.9	2.4	2.7	2.2	2.9	3.0	2.9	-	-	401 Household maintenance and management				
402 การให้ความช่วยเหลือครัวเรือนขึ้นด้านการซื้อเป็นซื้อการติดตั้งด้านบริการ	3.4	3.3	-	-	-	5.0	2.4	-	1.7	-	-	-	402 Shopping for / purchasing of goods				
403 การให้ความช่วยเหลือครัวเรือนขึ้นด้านการก่อสร้าง การปรับปรุง และการซ่อมแซมที่อยู่อาศัยและสิ่งปลูกสร้างอื่นๆ	4.6	8.7	-	-	-	5.0	4.2	1.6	-	-	-	-	403 Construction				
404 การให้ความช่วยเหลือครัวเรือนขึ้นด้านการซ่อมแซมเครื่องอุปโภคบริโภคและของใช้ในครัวเรือน	1.0	-	-	-	-	-	1.0	-	-	-	-	-	404 Repairs of consumer				
405 การให้ความช่วยเหลือครัวเรือนขึ้นด้านธุรกิจท้องถิ่นและด้านการจ้างงาน โดยไม่ได้รับค่าตอบแทน	1.2	1.8	1.2	-	-	-	1.0	0.6	-	-	-	-	405 Unpaid help in business/farm				
406 การให้ความช่วยเหลือครัวเรือนขึ้นด้านการดูแลเด็ก	1.9	1.3	5.6	-	1.2	2.1	10.7	-	-	1.2	-	-	406 Childcare as help to other households				
407 การให้ความช่วยเหลือครัวเรือนขึ้นด้านการดูแลผู้ใหญ่	3.9	6.3	4.5	-	-	3.7	1.6	13.7	-	-	-	-	407 Adult care as help to other households				
408 การให้ความช่วยเหลือครัวเรือนขึ้นด้านการขนส่ง	1.8	-	-	-	-	0.3	2.4	-	-	-	-	-	408 Transportation				
411 การให้บริการที่ชุมชน เช่น การทำอาหารที่ร่วมฉลองกับชุมชน เป็นต้น	0.8	0.8	0.9	0.8	0.5	0.6	0.7	1.0	-	1.1	-	-	411 Community-organized work				
412 การให้บริการซ่อมแซมถนน อาคาร ทำความสะอาด การปรับและเตรียมพื้นที่ในชุมชน	2.5	2.7	-	-	-	0.4	3.1	0.8	6.0	7.0	-	-	412 Work on roadbuilding repair				
413 การติดตั้งและยกยุงบริการที่ชุมชนเป็นการให้ความช่วยเหลือให้กับหมู่บ้าน ทั้งถื่น	0.7	-	-	-	-	-	0.7	-	-	-	-	-	413 Organizing working on community-based assistance to villages sub-locations				
414 การติดตั้งและยกยุงบริการที่ชุมชนเป็นการให้ความช่วยเหลือแก่ครอบครัวและบุคคล	-	-	-	-	-	-	-	-	-	-	-	-	414 Organizing working on community-based assistance to families and individuals				
421 การทำงานอาสาสมัครให้กับองค์กร (ไม่ได้ให้ความช่วยเหลือบุคคลอื่นโดยตรง)	0.6	0.7	0.7	-	0.3	0.5	0.7	0.4	0.9	0.4	-	-	421 Volunteer work for organizations				
422 การทำงานอาสาสมัครในนามขององค์กร (ไม่ให้ความช่วยเหลือบุคคลอื่นโดยตรง)	-	-	-	-	-	-	-	-	-	-	-	-	422 Volunteer work through organizations				
431 การเข้าร่วมประชุม	2.4	0.5	4.2	2.0	-	2.3	2.1	1.3	-	4.4	-	-	431 Attendance in meetings				
441 การมีส่วนร่วมในชุมชนและความรับผิดชอบที่เกี่ยวข้อง	1.4	1.3	-	-	1.9	0.7	-	0.5	1.5	-	-	-	441 Involvement in civic				
481 การเดินทางที่เกี่ยวข้องกับการให้บริการชุมชนและการให้ความช่วยเหลือครัวเรือน	1.3	1.0	1.8	1.0	2.0	1.8	1.3	0.8	1.2	1.3	-	-	481 Travel related				
499 การให้บริการชุมชนและการให้ความช่วยเหลือครัวเรือนอื่น ซึ่งมีได้จัดประเภทไว้ในที่อื่น	3.0	-	-	-	-	-	3.0	-	-	-	-	-	499 Others				

หน่วยเป็นชั่วโมงต่อวัน

: Hour per day

ตารางที่ 8 เวลาที่ใช้โดยเฉลี่ยของประชากรอายุตั้งแต่ 15 ปีขึ้นไป จำแนกตามกิจกรรมหลัก และอาชีพ ภาคใต้ (ต่อ)

TABLE 8 AVERAGE TIME OF PARTICIPANTS 15 YEARS OF AGE AND OVER BY MAIN ACTIVITY, AND OCCUPATION, SOUTHERN REGION (Contd.)

หน่วยเป็นชั่วโมงต่อวัน : Hour per day

กิจกรรมหลัก	อาชีพ Occupation										อาชีพอื่น Elementary occupations	คนงานที่มี ได้จ้างมา ในภาคอื่น	Main Activity
	ยอดรวม Total	ผู้บัญญัติกฎหมาย และ ผู้จัดการ & Managers	วิชาชีพ ด้านต่างๆ Profes- sional	วิชาชีพ ด้านเทคนิค Technicians	เสมียน Clerks	พนักงาน บริการ Service Workers	ด้านการเกษตร และประมง Agricultural & Fishery	ด้านความ สามารถทาง ฝีมือ Craft	ผู้ปฏิบัติงาน โรงงานเครื่องจักร Plant & Machine operators	อาชีพพื้น ฐานต่างๆ Elementary occupations			
O การดูแลและเอาใจใส่ตนเอง	11.8	11.8	10.8	11.5	11.2	11.5	12.0	11.9	11.6	11.9	12.5	O Personal care and maintenance	
901 การนอนหลับพักผ่อนตามปกติ	7.4	7.7	7.6	8.3	7.9	7.7	7.0	7.9	7.8	8.0	6.0	901 Night sleep/essential sleep	
902 การนอนหลับที่ปรึกษา	1.9	1.7	1.7	2.1	1.9	2.0	1.9	1.5	2.1	2.1	-	902 Incidental sleep/naps	
903 การนอนไม่หลับ	1.2	0.7	0.7	-	1.2	0.5	1.6	0.9	0.7	1.2	-	903 Sleeplessness	
911 การรับประทานอาหารหรือของว่าง	1.4	1.5	1.1	1.1	1.1	1.4	1.5	1.5	1.3	1.3	2.2	911 Eating meals/snack	
912 การดื่มที่นอกเหนือจากเครื่องดื่มประเภทอาหารหรือของว่าง	0.7	0.6	0.5	0.7	0.5	0.7	0.6	0.9	0.6	0.8	1.7	912 Drinking other than with meal or snack	
921 การดูแลสุขอนามัยและการดูแลตนเอง	1.2	1.1	1.2	1.1	1.3	1.2	1.2	1.1	1.1	1.1	1.2	921 Personal hygiene and care	
922 การดูแลสุขภาพหรือการรักษาพยาบาลด้วยตนเอง	0.6	0.7	-	-	-	0.6	0.5	0.5	0.3	1.0	-	922 Health/medical care to oneself	
931 การได้รับการดูแลตนเองจากบุคคลอื่น	1.3	0.9	-	0.8	0.5	0.6	0.8	3.1	0.7	-	-	931 Receiving personal care from others	
932 การได้รับการดูแลสุขภาพหรือการรักษาพยาบาลจากบุคคลอื่น	1.6	-	-	0.7	-	1.5	1.4	1.9	-	1.9	-	932 Receiving health/medical care from others	
941 การพักผ่อนตามลำพัง การฝึกสมาธิ การละเล่น และกิจกรรมที่เกี่ยวกับความเชื่ออื่นๆ	1.7	1.5	1.7	1.2	1.4	1.6	1.9	1.9	1.2	1.5	-	941 Private prayer, meditation and other informal spiritual activities	
942 การมีส่วนร่วมในกิจกรรมทางศาสนา (เช่น ปฏิบัติทางศาสนา)	1.3	1.6	1.1	1.0	0.7	1.5	1.4	1.0	0.8	1.0	-	942 Participating in religious activities	
950 การพูดคุย ปรึกษาหารือ ระหว่างสมาชิกในครัวเรือน	1.1	1.1	0.9	1.3	1.1	1.2	1.2	0.9	1.1	0.9	-	950 Talking, consulting with member of household	
951 การไม่ทำกิจกรรมใดๆ การหยุดพัก การผ่อนคลาย	1.4	1.2	0.9	1.4	0.9	1.2	1.5	1.1	1.1	1.4	0.8	951 Doing nothing, resting, relaxing	
952 การสูบบุหรี่	0.7	0.6	0.5	1.0	0.4	0.4	0.8	0.6	0.4	0.8	-	952 Smoking	
953 การออกกำลังกาย	0.5	-	-	-	-	0.7	-	0.7	-	0.3	-	953 Reflecting/meditating, thinking, planning	
981 การเดินทางที่เกี่ยวข้องกับกิจกรรมการดูแลและเอาใจใส่ตนเอง	0.9	1.0	1.2	1.0	0.6	1.0	0.9	0.7	0.7	0.7	0.7	981 Travel related	
999 การดูแลและเอาใจใส่ตนเอง ซึ่งมิได้จัดประเภทไว้ที่อื่น	-	-	-	-	-	-	-	-	-	-	-	999 Others	
000 ไม่ทราบ	-	-	-	-	-	-	-	-	-	-	-	000 Unknown	

ตารางที่ 9 เวลาที่ใช้โดยเฉลี่ยของประชากรอายุตั้งแต่ 15 ปีขึ้นไป จำนวนตามกิจกรรมหลัก และอุตสาหกรรม ภาคใต้ (ต่อ)

TABLE 9 AVERAGE TIME OF PARTICIPANTS 15 YEARS OF AGE AND OVER BY MAIN ACTIVITY AND INDUSTRY, SOUTHERN REGION (Contd.)

	อุตสาหกรรม Industry													รวม					
	เกษตรกรรม Agriculture	ประมง Fishing	เหมืองแร่ Mining & Quarrying	การผลิตไฟฟ้าและพลังงาน Manufacturing & Electricity	การก่อสร้าง Construction	การค้าปลีก Retail trade	การค้าส่ง Wholesale & Retail trade	โรงแรมและภัตตาคาร Hotels & Restaurants	การขนส่ง Transport	การเงิน Financial	อสังหาริมทรัพย์ Real estate	การบริการสาธารณะ Public admin. & Defense	การศึกษา Education		สุขภาพ Health	งานบริการสังคม Social & Social work	ครัวเรือน Private households	องค์กรนอกถิ่น Extra-territorial organizations	ไม่รู้ Unknown
E การทำงานในภาคที่มิได้กำหนดไว้	6.8	2.5	2.5	-	5.2	8.1	8.1	6.8	0.8	7.2	2.2	0.7	4.1	6.8	8.4	-	-	-	E Work for household providing services for income
201 การจับสัตว์และทำการงานบ้านและครัวเรือน	5.6	3.3	1.3	-	4.8	3.9	7.0	-	-	-	-	-	0.3	4.0	-	-	-	-	201 Preparing and selling food
202 การขายของในตลาด ตลาดนัด ตลาดชุมชน ตลาดนัด และร้านชำ	6.5	3.2	-	-	6.6	7.1	5.5	0.3	-	-	1.8	-	2.9	9.6	4.7	-	-	-	202 Petty trading; door-to-door vending
211 การประกอบ ซักผ้า แปรรูปสิ่งสิ่งสิ่ง สิ่งสิ่ง สิ่งสิ่ง สิ่งสิ่ง สิ่งสิ่ง	1.9	0.9	2.5	-	5.1	2.6	-	-	-	-	-	0.7	-	-	-	-	-	-	211 Filling, retailing, tool setting, maintaining
212 การซ่อมแซมยานพาหนะ	7.0	4.5	3.5	-	3.5	7.6	-	-	-	-	-	-	-	-	-	-	-	-	212 Repair of vehicles
213 การซ่อมแซมของใช้ส่วนบุคคล	1.5	1.5	-	-	-	-	-	-	-	-	-	-	-	-	-	-	-	-	213 Repair of personal goods
214 การซ่อมแซมของใช้ในครัวเรือน	9.1	-	-	-	-	9.1	-	-	-	-	-	-	-	-	-	-	-	-	214 Repair of household goods
221 การใช้ช่าง ไม้ ไม้ และงานไม้ที่อื่น	5.3	-	-	-	-	-	-	-	-	3.8	-	-	-	5.9	-	-	-	-	221 Refitting of rooms
222 การใช้ช่างและงานช่าง การตกแต่งภายในและภายนอก	2.5	-	-	-	-	2.6	-	-	-	2.4	-	-	-	-	-	-	-	-	222 Lending and collecting money
223 การพิมพ์ การประกอบเอกสาร การพิมพ์เอกสาร	8.9	-	-	-	-	-	-	-	-	8.9	-	-	-	-	-	-	-	-	223 Typing, word processing, programming, encoding
224 การทำบัญชี การให้บริการบัญชี และการบริการอื่น	2.3	0.3	-	-	-	-	-	-	-	4.3	-	-	-	-	-	-	-	-	224 Accounting, bookkeeping, legal
225 การทอผ้า	-	-	-	-	-	-	-	-	-	-	-	-	-	-	-	-	-	-	225 Tubing
226 การให้บริการทางการแพทย์และทันตกรรม	-	-	-	-	-	-	-	-	-	-	-	-	-	-	-	-	-	-	226 Provision of medical
227 การให้บริการดูแลผู้ป่วยในครัวเรือน	-	-	-	-	-	-	-	-	-	-	-	-	-	-	-	-	-	-	227 Provision of nursing
231 การให้บริการดูแลสุขภาพส่วนบุคคล	4.9	1.3	-	-	6.6	-	0.5	-	-	6.5	-	-	5.7	4.9	6.4	-	-	-	231 Provision of personal care services
232 การให้บริการดูแลสุขภาพส่วนบุคคลที่ไม่ใช่สุขภาพ	4.5	-	-	-	-	-	-	-	-	-	-	-	4.5	-	-	-	-	-	232 Provision of non-professional health care
241 การขนส่งสินค้า	12.0	4.9	-	-	8.5	15.0	-	5.3	-	-	-	-	-	-	-	-	-	-	241 Transporting goods
242 การขนส่งผู้โดยสาร	5.0	4.1	-	-	4.3	1.5	-	5.4	-	2.7	-	-	-	-	-	-	-	-	242 Transporting passengers
251 การให้บริการซ่อมแซมสิ่งของในครัวเรือน	-	-	-	-	-	-	-	-	-	-	-	-	-	-	-	-	-	-	251 Providing paid domestic services
261 การศึกษาดูงานที่อื่น การทำงานในกิจการนอกภาคบริการ	5.8	5.8	-	-	-	-	-	-	-	-	-	-	-	-	-	-	-	-	261 Training and studies related to work
271 การทำงานในกิจการของรัฐบาลและกิจการอื่น	3.4	-	-	-	-	-	-	1.5	-	-	-	-	-	4.0	-	-	-	-	271 Looking for work in service activities in household enterprise
281 การเดินทางที่อื่นซึ่งมิใช่กิจการนอกภาคบริการที่มิใช่สุขภาพ	1.6	1.3	4.2	-	0.9	1.0	1.7	1.7	0.8	1.0	0.3	-	0.9	3.6	0.7	-	-	-	281 Travel related
299 การทำงานในภาคที่มิได้กำหนดไว้ของครัวเรือน	4.6	1.3	-	-	-	-	-	-	-	6.0	-	-	-	8.7	-	-	-	-	299 Others

ตารางที่ 9 เวลาที่ใช้โดยเฉลี่ยของประชากรอายุตั้งแต่ 15 ปีขึ้นไป จำแนกตามกิจกรรมหลัก และอุตสาหกรรม ภาคใต้ (ต่อ)

TABLE 9 AVERAGE TIME OF PARTICIPANTS 15 YEARS OF AGE AND OVER BY MAIN ACTIVITY AND INDUSTRY, SOUTHERN REGION (Contd.)

อุตสาหกรรม Industry	อุตสาหกรรม Industry												อุตสาหกรรม Industry			
	เกษตรกรรม Agriculture	ประมง Fishing	เหมืองแร่ Mining & Quarrying	การตัดไม้ Logging	การผลิตไฟฟ้า Electricity, Gas & Water supply	การก่อสร้าง Construction	ค้าปลีก Retail trade & Restaurants	การขนส่ง Transport	การสื่อสาร Communication & Information	การเงิน Financial	อสังหาริมทรัพย์ Real estate	การบริการ Public admin. & Defense		การดูแลสุขภาพ Health & Social work	บริการชุมชน Other community & Social	ครัวเรือน Private households
41 การให้บริการชุมชนและการให้บริการอื่น ๆ	-	-	-	-	-	-	-	-	-	-	-	-	-	-	-	-
401 การให้บริการชุมชนและการให้บริการอื่น ๆ	2.6	2.5	1.6	-	2.1	-	3.9	3.1	3.3	2.1	-	6.7	1.0	4.7	2.4	-
402 การให้บริการชุมชนและการให้บริการอื่น ๆ	2.5	2.3	1.3	-	3.3	-	3.1	2.5	3.1	2.1	-	-	-	-	-	-
403 การให้บริการชุมชนและการให้บริการอื่น ๆ	3.6	2.8	-	-	-	-	-	5.0	-	1.7	-	-	-	-	-	-
404 การให้บริการชุมชนและการให้บริการอื่น ๆ	4.6	5.0	-	-	-	-	4.4	1.7	-	-	-	-	-	-	-	-
405 การให้บริการชุมชนและการให้บริการอื่น ๆ	-	-	-	-	-	-	-	-	-	-	-	-	-	-	-	-
406 การให้บริการชุมชนและการให้บริการอื่น ๆ	1.2	1.0	1.8	-	0.6	-	-	-	-	-	-	-	-	-	-	-
407 การให้บริการชุมชนและการให้บริการอื่น ๆ	1.4	1.3	-	-	-	-	-	2.3	-	-	-	-	-	-	-	-
408 การให้บริการชุมชนและการให้บริการอื่น ๆ	3.9	1.5	1.7	-	-	-	-	5.1	-	-	-	1.7	6.3	-	-	-
409 การให้บริการชุมชนและการให้บริการอื่น ๆ	2.5	2.5	-	-	-	-	-	-	-	-	-	-	-	-	-	-
410 การให้บริการชุมชนและการให้บริการอื่น ๆ	0.8	0.8	-	-	1.0	-	-	-	-	-	0.5	-	-	-	-	-
411 การให้บริการชุมชนและการให้บริการอื่น ๆ	3.1	3.1	-	-	-	-	-	-	-	-	3.5	-	-	-	-	-
412 การให้บริการชุมชนและการให้บริการอื่น ๆ	0.7	0.7	-	-	-	-	-	-	-	-	-	-	-	-	-	-
413 การให้บริการชุมชนและการให้บริการอื่น ๆ	-	-	-	-	-	-	-	-	-	-	-	-	-	-	-	-
414 การให้บริการชุมชนและการให้บริการอื่น ๆ	0.6	0.7	-	-	0.3	-	-	0.5	-	-	-	0.8	-	-	-	-
421 การให้บริการชุมชนและการให้บริการอื่น ๆ	-	-	-	-	-	-	-	-	-	-	-	-	-	-	-	-
422 การให้บริการชุมชนและการให้บริการอื่น ๆ	2.2	2.1	-	-	-	-	3.3	1.9	-	-	5.2	-	-	-	-	-
431 การให้บริการชุมชนและการให้บริการอื่น ๆ	1.2	-	-	-	-	-	-	-	1.3	-	-	-	-	-	-	-
432 การให้บริการชุมชนและการให้บริการอื่น ๆ	1.3	1.2	-	-	0.9	-	0.6	1.6	-	0.5	-	1.5	-	2.2	1.2	-
433 การให้บริการชุมชนและการให้บริการอื่น ๆ	3.0	3.0	-	-	-	-	-	-	-	-	-	-	-	-	-	-

ตารางที่ 9 เวลาที่ใช้โดยเฉลี่ยของประชากรอายุตั้งแต่ 15 ปีขึ้นไป จำนวนตามกิจกรรมหลัก และอุตสาหกรรม ภาคใต้ (ต่อ)

TABLE 9 AVERAGE TIME OF PARTICIPANTS 15 YEARS OF AGE AND OVER BY MAIN ACTIVITY AND INDUSTRY, SOUTHERN REGION (Contd.)

อุตสาหกรรม Industry	อุตสาหกรรม Industry														อุตสาหกรรม Industry				
	เกษตรกรรม Agriculture	ประมง Fishing	เหมืองแร่ Mining & Quarrying	การไฟฟ้า Electricity, Gas & Water supply	การก่อสร้าง Construction	ค้าปลีก Wholesale & Retail trade	โรงแรม Hotels & Restaurants	การขนส่ง Transport	การเงิน Financial intermediation	อสังหาริมทรัพย์ Real estate & Renting	การบริการ Public admin. & Defense	การศึกษา Education	สุขภาพ Health & Social work	ชุมชน Other community & Social		ครัวเรือน Private households	อาสาสมัคร Extra-curricular organizations	ไม่รู้ Unknown	
M การเล่นกีฬาในร่มและกีฬากลางแจ้ง การชกมวย และกิจกรรมที่เกี่ยวข้อง	1.5	1.5	1.9	2.3	1.2	-	1.9	1.4	1.4	0.7	7.0	1.8	1.5	1.1	1.2	1.0	-	M Indoor and outdoor sports participation and related courses	
751 การเดินและวิ่งกลางแจ้ง การวิ่งจ็อกกิ้งและการวิ่งออกกำลังกาย	1.1	1.0	1.5	0.5	0.8	-	0.6	1.1	1.1	0.7	-	1.1	1.5	1.1	1.2	0.5	-	751 walking and hiking	
752 การขี่จักรยาน การเล่นสกี การเล่นสกีน้ำ การเล่นสกีน้ำ	1.0	1.1	-	-	-	-	-	-	-	-	-	-	1.0	-	-	-	-	752 Biking, skating	
753 การเล่นโยคะ การเล่นโยคะ การเล่นโยคะ การเล่นโยคะ	0.8	0.5	-	-	-	-	-	-	-	-	-	2.5	0.5	-	1.2	-	-	753 Aerobics, yoga and other fitness	
754 การเล่นเกมคอมพิวเตอร์ การเล่นเกม การเล่นเกม การเล่นเกม	2.9	2.0	-	-	-	-	-	-	-	-	5.8	0.8	-	-	-	-	-	754 Ball games, individual sports	
755 การเล่นเกมคอมพิวเตอร์ การเล่นเกม การเล่นเกม การเล่นเกม	1.2	1.3	1.4	-	1.1	-	1.4	1.1	1.3	1.0	-	1.2	1.1	-	0.7	-	-	755 Ball games, team sports	
756 การเล่นเกมคอมพิวเตอร์ การเล่นเกม การเล่นเกม การเล่นเกม	-	-	-	-	-	-	-	-	-	-	-	-	-	-	-	-	-	756 Water sports	
757 การเล่นเกมคอมพิวเตอร์ การเล่นเกม การเล่นเกม การเล่นเกม	-	-	-	-	-	-	-	-	-	-	-	-	-	-	-	-	-	757 Winter/cold/snow sports	
758 การเล่นเกมคอมพิวเตอร์ การเล่นเกม การเล่นเกม การเล่นเกม	-	-	-	-	-	-	-	-	-	-	-	-	-	-	-	-	-	758 Contact sports	
762 การขี่ม้า	-	-	-	-	-	-	-	-	-	-	-	-	-	-	-	-	-	762 Horseback-riding	
763 การขับรถยนต์ส่วนบุคคล การขับรถยนต์ส่วนบุคคล การขับรถยนต์ส่วนบุคคล	2.5	2.9	1.9	-	2.3	-	3.5	1.0	-	-	-	-	-	-	-	-	-	763 Pleasure drives; sightseeing	
764 การเล่นเกมคอมพิวเตอร์ การเล่นเกม การเล่นเกม การเล่นเกม	0.7	-	-	-	-	-	-	0.7	-	-	-	-	-	-	-	-	-	764 Sports related	
781 การเล่นเกมคอมพิวเตอร์ การเล่นเกม การเล่นเกม การเล่นเกม	0.7	0.7	0.6	3.8	0.6	-	0.5	0.3	0.6	0.8	-	1.2	0.9	0.6	-	0.7	0.5	-	781 Travel related
799 การเล่นเกมคอมพิวเตอร์ การเล่นเกม การเล่นเกม การเล่นเกม	4.8	4.8	-	-	-	-	-	-	-	-	-	-	-	-	-	-	-	-	799 Others
N สื่อมวลชน	2.6	2.7	2.7	2.9	2.3	1.9	2.3	2.5	2.1	3.1	3.4	2.6	2.8	2.5	2.3	3.4	-	-	N Mass media
801 การอ่านหนังสือ	1.3	1.6	1.5	-	0.7	-	-	1.0	1.7	0.7	-	1.1	0.3	1.0	-	2.0	-	-	801 Reading books
802 การอ่านสิ่งพิมพ์ที่ออกวางจำหน่าย เช่น หนังสือพิมพ์ วิทยุสาร	0.8	0.9	-	-	0.5	-	0.2	0.7	0.5	1.6	0.2	1.0	0.6	0.7	0.4	1.3	-	-	802 Reading periodicals
809 การอ่านสิ่งพิมพ์อื่นๆ	0.5	-	-	-	-	-	-	-	-	-	-	-	-	-	-	-	-	-	809 Reading other specified materials
811 การชมรายการโทรทัศน์	2.5	2.6	2.7	2.9	2.3	1.9	2.3	2.4	2.1	2.8	3.3	2.4	2.6	2.3	2.3	2.9	3.4	-	811 Watching/listening to television
812 การชมรายการโทรทัศน์ ทีวีสด ทีวีสด	1.6	0.5	-	-	2.0	-	2.0	2.0	1.7	-	-	-	-	-	-	2.3	-	-	812 Watching/listening to video
821 การฟังวิทยุ	0.9	1.0	1.7	-	1.2	-	0.8	0.7	2.8	-	-	-	-	0.6	1.2	0.3	-	-	821 Listening to radio programmes
822 การฟังเสียงอื่นๆ	1.4	1.4	-	-	1.8	-	1.1	0.8	-	1.2	-	-	-	-	-	-	-	-	822 Listening to other audio media
831 การใช้งานคอมพิวเตอร์เพื่อการทำงาน	1.5	-	-	-	-	-	-	-	3.2	-	-	-	-	-	-	-	-	-	831 Using computer technology for reading
832 การใช้งานคอมพิวเตอร์เพื่อการทำงานและบันเทิง	1.2	-	-	-	-	-	-	-	1.2	-	-	-	-	-	-	-	-	-	832 Using computer technology for vide/audio
833 การเล่นเกมคอมพิวเตอร์ การดาวน์โหลด การอัปเดต	0.9	-	-	-	-	-	1.2	-	1.5	-	1.7	0.6	0.8	-	1.0	-	-	-	833 Surfing the internet, downloading, Uploading
841 การเล่นเกม	0.7	0.7	-	-	-	-	-	-	-	-	-	-	-	-	-	-	-	-	841 Visiting library
881 การเล่นเกมคอมพิวเตอร์ การเล่นเกม การเล่นเกม การเล่นเกม	0.7	1.5	-	-	-	-	0.3	-	-	-	-	-	-	0.5	-	-	-	-	881 Travel related
899 อื่นๆรวมกัน รวมไว้กับรายการอื่น	-	-	-	-	-	-	-	-	-	-	-	-	-	-	-	-	-	-	899 Others

ตารางที่ 9 เวลาที่ใช้ของแต่ละประเภทอายุตั้งแต่ 15 ปีขึ้นไป จำแนกตามกิจกรรมหลัก และอุตสาหกรรม ภาคใต้ (ต่อ)

TABLE 9 AVERAGE TIME OF PARTICIPANTS 15 YEARS OF AGE AND OVER BY MAIN ACTIVITY AND INDUSTRY, SOUTHERN REGION (Contd.)

อุตสาหกรรม Industry	อุตสาหกรรม Industry														อุตสาหกรรม Industry							
	เกษตรกรรม Agriculture	ประมง Fishing	เหมืองแร่ Mining & Quarrying	เครื่องจักรกล Manufacturing	ไฟฟ้า ก๊าซ Electricity, Gas & Water supply	ก่อสร้าง Construction	ค้าปลีก Wholesale & Retail trade	โรงแรม Hotels & Restaurants	การขนส่ง Transport & Communication	การเงิน Financial intermediation	อสังหาริมทรัพย์ Real estate & Renting	การบริการ Public admin. & Defence	การศึกษา Education & Social work	สุขภาพ Health & Social work		บริการ Other community & Social	ครัวเรือน Private households	อาสาสมัคร Extra-territorial organizations	ไม่รู้ Unknown			
0	11.8	12.0	11.6	14.6	12.1	11.3	12.3	11.4	11.2	12.1	11.2	10.9	11.3	11.0	10.6	11.8	10.9	-	10.5	0	Personal care and maintenance	
901	7.3	7.0	7.6	8.4	7.9	8.3	8.2	7.6	7.4	8.1	8.4	7.8	8.4	7.6	7.4	8.2	7.8	-	8.2	901	Night sleep/essential sleep	
902	1.9	1.9	2.1	-	1.5	-	1.4	2.0	1.9	1.7	-	1.9	1.2	0.9	2.0	1.2	1.3	-	-	902	Incidental sleep/snaps	
908	1.2	1.6	-	-	1.5	-	0.7	0.6	0.3	0.3	-	-	-	1.1	0.5	0.7	0.7	-	-	908	Sleeplessness	
911	1.4	1.5	1.4	1.1	1.4	1.1	1.4	1.4	1.4	1.2	1.2	1.2	1.0	1.0	1.5	1.6	1.4	-	1.0	911	Eating meal/snack	
912	0.7	0.6	0.9	0.7	1.0	0.7	0.7	0.8	0.5	0.6	0.4	0.5	0.6	0.4	0.7	0.5	-	-	1.7	912	Drinking other than with meal or snack	
921	1.2	1.2	1.1	1.0	1.1	1.3	1.0	1.1	1.2	1.3	1.0	0.8	1.3	1.2	1.1	1.2	0.7	-	1.3	921	Personal hygiene and care	
922	0.7	0.5	0.8	-	2.0	-	0.4	0.4	-	0.3	-	-	-	-	-	-	-	-	-	922	Health/medical care to oneself	
931	1.4	0.8	-	3.3	0.8	-	1.0	-	-	-	-	-	-	-	-	-	-	-	-	931	Receiving personal care from others	
932	1.5	1.3	-	-	3.7	-	-	0.9	0.8	-	-	0.3	-	-	-	-	-	-	-	932	Receiving health/medical care from others	
941	1.8	1.9	1.4	-	2.1	-	1.5	1.6	1.5	1.2	0.3	1.4	0.8	1.7	1.0	0.3	1.6	-	-	941	Private prayer, meditation and other informal spiritual activities	
942	1.3	1.4	0.5	-	0.8	-	0.8	1.8	1.0	1.4	-	0.5	0.8	0.9	0.8	-	-	-	-	942	Participating in religious activities	
950	1.2	1.2	1.0	-	0.9	0.7	0.9	1.3	0.9	1.3	-	1.2	0.9	0.8	1.1	1.0	-	-	-	950	Talking, consulting with member of household	
951	1.4	1.5	1.3	1.1	1.0	1.4	1.2	1.3	1.3	0.9	1.3	1.4	0.9	0.8	0.7	1.4	2.6	-	0.8	951	Doing nothing, resting, relaxing	
952	0.7	0.7	1.0	-	0.7	-	0.4	0.5	0.2	0.4	-	3.0	0.9	-	-	-	-	-	-	952	Smoking	
953	0.3	-	-	-	0.3	-	-	-	-	-	-	-	-	-	-	-	-	-	-	953	Reflecting/meditating, thinking, planning	
981	0.9	0.9	0.7	0.9	0.9	-	0.8	0.9	1.0	0.8	0.8	0.8	0.8	1.1	1.3	0.4	-	-	0.7	981	Travel related	
999	-	-	-	-	-	-	-	-	-	-	-	-	-	-	-	-	-	-	-	-	999	Others
000	-	-	-	-	-	-	-	-	-	-	-	-	-	-	-	-	-	-	-	000	Unknown	

ตารางที่ 10 เวลาที่ใช้โดยเฉลี่ยของประชากรอายุตั้งแต่ 15 ปีขึ้นไป จำแนกตามกิจกรรมหลัก และสถานภาพการทำงาน ภาคใต้

TABLE 10 AVERAGE TIME OF PARTICIPANTS 15 YEARS OF AGE AND OVER BY MAIN ACTIVITY AND WORK STATUS, SOUTHERN REGION

กิจกรรมหลัก	สถานภาพการทำงาน WORK STATUS										Main Activity
	ยอดรวม		นายจ้าง		ประกอบธุรกิจส่วนตัว		ช่วยธุรกิจครอบครัว		ว่าง		
	Total	Employers	Own Account	Unpaid family	Government	Private	Members of Producers' Cooperatives	Government	Private	Members of Producers' Cooperatives	
A การทำงานในหน่วยงานเอกชน รัฐวิสาหกิจ รัฐบาล องค์การที่ไม่แสวงหากำไร (ทำงานในระบบ)	8.4	6.9	2.6	2.7	8.9	9.0	8.6	A	Formal sector work		
001 การทำงานในอาชีพหลัก	7.3	5.9	5.9	4.7	7.0	7.7	7.4	001	Working time in main job		
002 การทำงานในอาชีพรอง ที่มีลักษณะคล้ายกับการทำงานในอาชีพหลัก	3.5	-	2.3	-	2.7	4.7	-	002	Working time in other jobs		
003 พนักงานฝึกหัด การฝึกงานและการฝึกงานอื่นที่เกี่ยวข้อง	6.0	-	-	6.0	-	-	-	003	Working time as apprentice, intern and related positions		
006 การหยุดพักในช่วงสั้นๆ และการหยุดพักในช่วงเวลาสั้นๆ ขณะทำงาน	0.5	0.7	0.5	0.7	0.6	0.5	-	006	Short breaks and interruptions from work		
008 การอบรมและการศึกษาที่เกี่ยวข้องกับการทำงานในระบบ	3.3	-	-	-	3.2	4.0	-	008	Training and studies in relation to work in the "formal sector"		
011 การหยุดในช่วงก่อนหรือหลังการทำงาน	0.7	1.7	0.7	1.1	0.7	0.7	-	011	Idle time before/after work		
012 การหยุดพักกลางวัน	0.8	0.8	0.6	0.7	0.8	0.8	1.0	012	Lunch break from work		
021 การหางานทำในระบบ	0.6	-	0.8	0.2	0.6	0.7	-	021	Looking for work in the "formal sector"		
022 การหาข้อมูลหรือการจัดตั้งธุรกิจในระบบ	-	-	-	-	-	-	-	022	Looking for/setting up business in the "formal sector"		
031 การเดินทางที่เกี่ยวข้องกับการทำงานในระบบ	1.2	1.2	0.7	1.2	1.2	1.2	1.3	031	Travel related to work in the "formal sector"		
049 การทำงานในระบบ ซึ่งมีได้ประเภทไว้ในที่อื่น	-	-	-	-	-	-	-	049	Others		
B การทำงานในกิจกรรมการผลิตขั้นต้นของครัวเรือน	5.6	4.5	5.9	5.5	3.3	5.8	9.0	B	Work for household in primary production activities		
051 การปลูกธัญพืชและต้นไม้ พืชผักสวนครัว	4.7	3.9	4.8	4.6	2.1	5.2	4.3	051	Growing of crops and trees; kitchen gardening		
052 การเลี้ยงสัตว์ การผลิตผลิตภัณฑ์จากสัตว์ การบริการสัตว์	2.5	1.1	2.6	4.0	2.8	1.7	2.8	052	Farming of animals		
053 การล่าสัตว์ การดักสัตว์ และการผลิตหนังสัตว์	2.2	-	2.2	-	-	-	-	053	Hunting, trapping and production of animal skins		
054 การหาของป่า การตัดไม้ การหาเห็ด และกิจกรรมการทำป่าไม้อื่นๆ	5.1	0.8	6.8	7.8	1.0	4.1	-	054	Gathering of wild products		
055 การประมง การเลี้ยงสัตว์น้ำ การเพาะเลี้ยงสัตว์น้ำ	6.7	4.0	7.4	5.2	-	6.4	-	055	Fishing		
056 การทำเหมืองแร่และเหมืองหิน	2.0	-	2.0	-	-	-	-	056	Mining and quarrying		
057 การเก็บ กักและการจัดสรรน้ำ	1.0	-	-	1.0	-	-	-	057	Collecting water		
058 การอบรมและการศึกษาที่เกี่ยวข้องกับการทำงานในกิจกรรมการผลิตขั้นต้นของครัวเรือน	2.3	2.3	-	-	-	-	-	058	Training and studies in relation to work		
061 การซื้อหรือจัดหาวัตถุดิบเพื่อใช้สำหรับกิจกรรมการผลิตขั้นต้นของครัวเรือน	0.7	1.2	0.8	0.3	-	1.1	-	061	Purchasing/acquiring inputs		
062 การขายหรือการกำหนดราคาผลผลิตที่ได้จากกิจกรรมการผลิตขั้นต้นของครัวเรือน	0.5	1.2	0.5	0.5	1.8	0.5	-	062	Selling/disposing of outputs		
071 การหางานทำในกิจการของครัวเรือนที่ทำการเกษตรขั้นต้น	0.5	0.5	-	0.5	-	-	-	071	Looking for work in primary production		
072 การหาข้อมูลหรือการจัดตั้งธุรกิจในกิจการของครัวเรือนที่ทำการเกษตรขั้นต้น	-	-	-	-	-	-	-	072	Looking for/setting up business in primary production		
081 การเดินทางที่เกี่ยวข้องกับการเกษตรขั้นต้นของครัวเรือน	1.2	1.1	1.3	1.2	1.0	1.0	1.8	081	Travel related to primary production		
099 การทำงานในกิจกรรมการผลิตขั้นต้นของครัวเรือน ซึ่งมิได้จัดประเภทไว้ในที่อื่น	1.0	1.0	-	-	-	-	-	099	Others		

หน่วยเป็นชั่วโมงต่อวัน - Hour per day

ตารางที่ 10 เวลาที่ใช้โดยเฉลี่ยของประชากรอายุตั้งแต่ 15 ปีขึ้นไป จำนวนตามกิจกรรมหลัก และสถานภาพการทำงาน ภาคใต้ (ต่อ)

TABLE 10 AVERAGE TIME OF PARTICIPANTS 15 YEARS OF AGE AND OVER BY MAIN ACTIVITY AND WORK STATUS, SOUTHERN REGION (Contd.)

กิจกรรมหลัก	สถานภาพการทำงาน WORK STATUS										Main Activity	
	ยอดรวม		นายจ้าง		ประกอบธุรกิจส่วนตัว		ช่วยเหลือครัวเรือน		ว่างงาน			
	Total	Employers	Own Account Workers	Unpaid family Workers	Government Employee	Private Employee	Members of Producers' Cooperatives					
C												
การทำงานในกิจกรรมที่ไม่ใช่การผลิตขั้นต้นของครัวเรือน	4.8	5.7	5.1	4.2	1.8	5.5	0.3					C Work for household in non-primary production activities
101 กระบวนการผลิตผลิตภัณฑ์อาหาร และการบริการอาหาร	4.2	5.5	3.3	5.5	1.0	4.5	-					101 Processing of food products
102 การผลิตผลิตภัณฑ์อาหารและเครื่องดื่มอื่น ๆ	3.4	-	3.7	4.0	2.5	3.3	-					102 Making of other food products
103 การผลิตสิ่งทอ เครื่องแต่งกาย เครื่องหนัง และผลิตภัณฑ์ที่เกี่ยวข้อง	6.3	7.4	6.4	6.6	2.2	6.0	-					103 Making textiles, wearing apparel, leather
104 การผลิตผลิตภัณฑ์หัตถกรรมจากวัสดุทุกชนิด	6.3	6.0	5.3	5.3	-	7.6	-					104 Craft-making using all types
105 การเตรียมและการไม่บยสูบ	8.8	-	9.0	-	-	8.2	-					105 Tobacco preparing and curing
106 การผลิตอิฐ แผ่นคอนกรีต อิฐบล็อก แผ่นกระเบื้อง	3.5	3.5	-	-	-	-	-					106 Making bricks, concrete slabs
107 การผลิตสมุนไพรและยา	-	-	-	-	-	-	-					107 Making herbal and medicinal
108 การอบรมและการศึกษาที่เกี่ยวข้องกับการทำงานในกิจกรรมที่ไม่ใช่การผลิตขั้นต้นของครัวเรือน	-	-	-	-	-	-	-					108 Training and studies in relation to work
111 การจัดซื้อหรือจัดหาวัตถุดิบเพื่อใช้สำหรับกิจกรรมที่ไม่ใช่การผลิตขั้นต้นของครัวเรือน	1.5	0.8	1.8	1.6	0.4	1.6	-					111 Purchasing/acquiring inputs
112 การขายหรือบริการด้านราคาและผลิตที่ได้จากกิจกรรมที่ไม่ใช่การผลิตขั้นต้นของครัวเรือน	2.3	3.0	1.7	2.5	-	2.0	-					112 Selling/disposing of outputs
121 การหางานทำในกิจการของครัวเรือนที่จ้างกิจกรรมที่ไม่ใช่การผลิตขั้นต้น	0.5	-	0.3	0.7	0.7	0.4	-					121 Looking for work in non-primary production
122 การหาข้อมูลหรือการจัดตั้งธุรกิจ ในกิจการของครัวเรือนที่จ้างกิจกรรมที่ไม่ใช่การผลิตขั้นต้น	-	-	-	-	-	-	-					122 Looking for/setting up business in non-primary production
131 การเดินทางที่เกี่ยวข้องกับกิจกรรมที่ไม่ใช่การผลิตขั้นต้นของครัวเรือน	1.1	0.8	1.3	1.2	-	1.0	0.3					131 Travel related to non-primary production
149 การทำงานในกิจกรรมที่ไม่ใช่การผลิตขั้นต้นของครัวเรือน ซึ่งมิได้จัดประเภทไว้ในที่อื่น	-	-	-	-	-	-	-					149 Others
D												
การทำงานในกิจกรรมการก่อสร้างของครัวเรือน	7.8	9.0	6.4	4.1	-	8.3	-					D Work for household in construction activities
151 การก่อสร้างและการซ่อมแซมสิ่งปลูกสร้างของตนเอง	3.4	1.0	3.9	-	-	3.5	-					151 Construction and repair for own capital
152 การก่อสร้างและการซ่อมแซมอาคาร ถนน เขื่อน และสิ่งปลูกสร้างอื่นๆ ที่ไม่ใช่ของตนเองและชุมชน	7.6	8.5	7.1	7.9	-	7.4	-					152 Construction and repair for buildings, roads
153 การก่อสร้างและการซ่อมแซมถนน อาคาร สะพาน เขื่อนของชุมชน	4.5	4.5	-	-	-	-	-					153 Community-organized construction
158 การอบรมและการศึกษาที่เกี่ยวข้องกับการทำงานในกิจการของครัวเรือนที่จ้างกิจกรรมการก่อสร้าง	4.5	4.5	-	-	-	-	-					158 Training and studies in relation to work
161 การจัดซื้อหรือจัดหาวัตถุดิบเพื่อใช้สำหรับกิจกรรมการก่อสร้างของครัวเรือน	5.3	0.3	-	-	-	8.3	-					161 Purchasing/acquiring of inputs
171 การหางานทำในกิจการของครัวเรือนที่จ้างกิจกรรมการก่อสร้าง	3.0	4.7	-	1.8	-	6.5	-					171 Looking for work in construction
172 การหาข้อมูลหรือการจัดตั้งธุรกิจ ในกิจการของครัวเรือนที่จ้างกิจกรรมการก่อสร้าง	2.0	-	-	-	-	2.0	-					172 Looking for/setting up business in construction
181 การเดินทางที่เกี่ยวข้องกับกิจกรรมการก่อสร้างของครัวเรือน	1.1	1.4	0.8	0.6	-	1.1	-					181 Travel related
199 การทำงานในกิจกรรมการก่อสร้างของครัวเรือน ซึ่งมิได้จัดประเภทไว้ในที่อื่น	-	-	-	-	-	-	-					199 Others

หน่วยเป็นชั่วโมงต่อวัน - Hour per day

ตารางที่ 10 เวลาที่ใช้โดยเฉลี่ยของประชากรอายุตั้งแต่ 15 ปีขึ้นไป จำแนกตามกิจกรรมหลัก และสถานภาพการทำงาน ภาคใต้ (ต่อ)

TABLE 10 AVERAGE TIME OF PARTICIPANTS 15 YEARS OF AGE AND OVER BY MAIN ACTIVITY AND WORK STATUS, SOUTHERN REGION (Contd.)

กิจกรรมหลัก	สถานภาพการทำงาน WORK STATUS										Main Activity		
	ยอดรวม Total	นายจ้าง Employers		ประกอบธุรกิจส่วนตัว Own Account Workers		ช่วยเหลือครัวเรือน Unpaid family Workers		รัฐราชการ Government Employee		จ้างเอกชน Private Employee		การรวมกลุ่ม Members of Producers' Cooperatives	
		8.2	8.2	8.2	7.4	2.5	7.6	6.5	E				
E การทำงานในการให้บริการที่ก่อให้เกิดรายได้ของครัวเรือน	7.8	8.2	8.2	7.4	2.5	7.6	6.5	E	Work for household providing services for income				
201 การจัดเตรียมและการจำหน่ายอาหารและเครื่องดื่ม	6.3	7.3	6.9	6.2	1.5	5.8	5.6	201	Preparing and selling food				
202 การขายของเบ็ดเตล็ด การขายตามบ้าน การขายตามข้างถนน การรับขาย	6.9	6.8	7.2	6.6	3.7	6.8	-	202	Petty trading; door-to-door vending				
211 การประกอบ ติดตั้ง ปรับตั้งเครื่องมือ อุปกรณ์ช่าง และการซ่อมแซมเครื่องมือเครื่องจักรกล	5.4	5.2	4.7	4.0	0.2	6.3	-	211	Fitting, installing, tool setting, maintaining				
212 การซ่อมแซมยานพาหนะ	6.9	8.3	6.7	5.6	-	6.9	-	212	Repair of vehicles				
213 การซ่อมแซมของใช้ส่วนบุคคล	5.0	7.2	4.9	-	-	-	-	213	Repair of personal goods				
214 การซ่อมแซมของใช้ในครัวเรือน	3.8	-	6.1	1.8	-	1.0	-	214	Repair of household goods				
221 การให้เช่าห้อง ที่พัก และการให้บริการที่เกี่ยวข้อง	2.9	4.7	3.5	9.3	-	1.0	-	221	Renting out rooms				
222 การให้ยืมและการกู้ยืม การแลกเปลี่ยนเงินตราต่างประเทศ	4.2	6.5	2.6	3.8	-	5.5	-	222	Lending and collecting money				
223 การพิมพ์ การประมวลผลคำ การเขียนโปรแกรม การลงรหัสข้อมูล	5.9	7.4	4.9	-	2.7	7.5	-	223	Typing, word processing, programming, encoding				
224 การทำบัญชี การลงบัญชี การให้บริการด้านกฎหมาย และการให้บริการที่เกี่ยวข้อง	6.2	-	5.0	6.8	3.2	7.8	-	224	Accounting, bookkeeping, legal				
225 การสอนพิเศษ	6.9	-	6.9	-	-	-	-	225	Tutoring				
226 การให้บริการทางการแพทย์และทันตกรรม	-	-	-	-	-	-	-	226	Provision of medical				
227 การให้บริการดูแลและบำบัดรักษาโรค	-	-	-	-	-	-	-	227	Provision of nursing				
231 การให้บริการดูแลส่วนบุคคล	6.5	10.6	6.3	5.3	12.0	7.1	-	231	Provision of personal care services				
232 การให้บริการดูแลสุขภาพโดยบุคคลที่ไม่ใช่ผู้ช่วย	6.1	0.2	4.7	-	-	7.2	-	232	Provision of non-professional health care				
241 การขนส่งสินค้า	6.8	6.7	4.6	1.9	-	7.6	-	241	Transporting goods				
242 การขนส่งผู้โดยสาร	7.4	-	7.3	8.7	-	7.8	9.2	242	Transporting passengers				
251 การให้บริการชำระค่าใช้จ่ายในครัวเรือน	1.2	-	1.2	-	-	-	-	251	Providing paid domestic services				
261 การฝึกอบรมและการศึกษาที่เกี่ยวข้องกับการทำงานในกิจกรรมการให้บริการ	1.1	-	1.1	-	1.3	1.0	-	261	Training and studies related to work				
271 การทำงานหนักในกิจกรรมครัวเรือนที่กิจกรรมการให้บริการ	5.9	-	6.4	1.3	-	-	-	271	Looking for work in service activities in household enterprise				
281 การเดินทางที่เกี่ยวข้องกับกิจกรรมการให้บริการที่ก่อให้เกิดรายได้	1.3	1.0	1.3	1.4	0.6	1.2	1.0	281	Travel related				
299 การทำงานในการให้บริการที่ก่อให้เกิดรายได้ของครัวเรือน ซึ่งมีได้จัดประเภทไว้ที่อื่น	6.7	7.3	8.2	12.2	-	4.4	-	299	Others				

หน่วยเป็นชั่วโมงต่อวัน - Hour per day

ตารางที่ 10 เวลาที่ใช้โดยเฉลี่ยของประชากรอายุตั้งแต่ 15 ปีขึ้นไป จำนวนตามกิจกรรมหลัก และสถานภาพการทำงาน ภาคใต้ (ต่อ)

TABLE 10 AVERAGE TIME OF PARTICIPANTS 15 YEARS OF AGE AND OVER BY MAIN ACTIVITY AND WORK STATUS, SOUTHERN REGION (Contd.)

กิจกรรมหลัก	สถานภาพการทำงาน WORK STATUS										Main Activity			
	ยอดรวม		นายจ้าง		ประกอบธุรกิจส่วนตัว		ช่วยธุรกิจครัวเรือน		ลูกจ้างรัฐบาล			ลูกจ้างเอกชน		การรวมกลุ่ม
	Total	Employers	Own Account Workers	Unpaid family Workers	Government Employee	Private Employee	Members of Producers' Cooperatives							
F การให้บริการในครัวเรือนของตนเอง โดยไม่ได้รับค่าตอบแทน	2.1	1.9	2.2	2.4	2.1	1.9	2.4	1.9	2.4	F Providing unpaid domestic services for own final use within household				
301 การจัดการด้านอาหาร และการทำความสะอาดสิ่งของเครื่องใช้ในครัว	1.2	1.1	1.2	1.4	1.1	1.1	1.6	1.1	1.6	301 Food management				
302 การทำความสะอาดและการดูแลรักษาที่อยู่อาศัยและบริเวณ	1.0	1.1	1.0	1.0	0.9	1.0	0.9	1.0	0.9	302 Cleaning and upkeep of dwelling				
303 การตกแต่ง การบำรุงรักษา และกิจกรรมแม่เหล็กฯ น้อยๆ ด้วยตนเอง	1.1	1.0	0.8	1.0	1.9	1.1	-	1.1	-	303 Do-it-yourself decoration, maintenance				
304 การดูแลสิ่งของ ทำความสะอาดของเท้า ซักผ้ารีดผ้า ตลอดจนการซ่อมแซม	1.2	1.1	1.3	1.1	1.4	1.1	0.8	1.1	0.8	304 Care of textiles and footwear				
305 การจัดการครัวเรือนที่เกี่ยวข้อง	1.2	0.9	1.4	0.8	0.5	3.4	-	3.4	-	305 Household management				
306 การดูแลสัตว์เลี้ยง	0.6	0.5	0.7	0.7	0.7	0.5	-	0.5	-	306 Pet care				
311 การซื้อแป้งหรือการซื้อสินค้าและกิจการที่เกี่ยวข้อง	0.8	0.9	0.8	1.0	1.0	0.8	0.3	0.8	0.3	311 Shopping for/purchasing of goods				
312 การจัดหาบริการและกิจการที่เกี่ยวข้อง	0.5	-	0.4	0.7	-	-	-	-	-	312 Shopping for/availing of services				
331 การเดินทางที่เกี่ยวข้องกับการให้บริการในครัวเรือนตนเอง โดยไม่ได้รับค่าตอบแทน	0.9	0.9	1.0	0.9	0.9	0.8	0.6	0.8	0.6	331 Travel related				
349 การบริการในครัวเรือนของตน โดยไม่ได้รับค่าตอบแทน ซึ่งมีได้จัดประเภทไว้ในที่อื่น	1.3	-	-	-	1.3	-	-	-	-	349 Others				
G การให้บริการดูแลสมาชิกในครัวเรือน โดยไม่ได้รับค่าตอบแทน	1.8	1.4	1.7	2.1	1.9	1.9	-	1.9	-	G Providing unpaid care-giving services to household members				
351 การดูแลด้านร่างกายของเด็ก ได้แก่ การอาบน้ำ แต่งตัว และป้อนอาหาร เป็นต้น	2.1	1.6	2.0	2.2	1.8	2.2	-	2.2	-	351 Caring for children-physical care				
352 การสอน การอบรม ให้คำแนะนำตลอดจนการให้ความช่วยเหลือเด็ก	1.2	0.7	0.9	0.8	2.2	0.9	-	0.9	-	352 Teaching, training, helping children				
353 การรับส่งเด็กไปยังสถานที่ต่างๆ	0.7	0.9	0.7	0.6	0.7	0.6	-	0.6	-	353 Accompanying children to places				
354 การดูแลด้านจิตใจของเด็ก (การดูแลกิริยาอาการ)	2.1	-	2.3	8.0	0.8	0.5	-	0.5	-	354 Minding children				
361 การดูแลด้านร่างกายของผู้สูงอายุ คนป่วย และคนพิการ	1.5	1.6	2.3	0.3	1.1	1.6	-	1.6	-	361 Caring for adults : physical care				
362 การดูแลด้านอารมณ์ของผู้สูงอายุ คนป่วย และคนพิการ	-	-	-	-	-	-	-	-	-	362 Caring for adults : emotional support				
363 การรับส่งผู้ใหญ่ไปยังสถานที่ต่างๆ	0.7	0.3	0.9	0.7	0.9	0.6	-	0.6	-	363 Accompanying adults to places				
381 การเดินทางที่เกี่ยวข้องกับการให้บริการดูแลสมาชิกในครัวเรือน โดยไม่ได้รับค่าตอบแทน	0.7	0.7	0.5	0.5	0.7	1.0	-	1.0	-	381 Travel related				
399 การให้บริการดูแลสมาชิกในครัวเรือน โดยไม่ได้รับค่าตอบแทน ซึ่งมีได้จัดประเภทไว้ในที่อื่น	-	-	-	-	-	-	-	-	-	399 Others				

หน่วยเป็นชั่วโมงต่อวัน - Hour per day

ตารางที่ 10 เวลาที่ใช้โดยเฉลี่ยของประชากรอายุตั้งแต่ 15 ปีขึ้นไป จำนวนตามกิจกรรมหลัก และสถานภาพการทำงาน ภาคใต้ (ต่อ)

TABLE 10 AVERAGE TIME OF PARTICIPANTS 15 YEARS OF AGE AND OVER BY MAIN ACTIVITY AND WORK STATUS, SOUTHERN REGION (Contd.)

กิจกรรมหลัก	สถานภาพการทำงาน WORK STATUS										Main Activity		
	ยอดรวม Total	นายจ้าง Employers		ประกอบธุรกิจส่วนตัว Own Account Workers		ช่วยเหลือครัวเรือน Unpaid family Workers		รัฐราชการ Government Employee		จ้างเอกชน Private Employee		การรวมกลุ่ม Members of Producers' Cooperatives	
		0.8	1.5	0.9	3.5	1.8	-	1.8	-				
H การให้บริการชุมชนและการให้ความช่วยเหลือครัวเรือนอื่น	1.8	0.8	1.5	0.9	3.5	1.8	-	1.8	-	H Providing community services and help to other households			
401 การให้ความช่วยเหลือครัวเรือนอื่นด้านการบำรุงรักษาและการจัดการครัวเรือน	2.4	2.0	1.9	2.0	2.8	2.4	-	2.4	-	401 Household maintenance and management			
402 การให้ความช่วยเหลือครัวเรือนอื่นด้านการซื้อแป้งหรือการซื้อสินค้าและบริการ	2.3	-	0.8	-	-	3.0	-	3.0	-	402 Shopping for / purchasing of goods			
403 การให้ความช่วยเหลือครัวเรือนอื่นด้านการก่อสร้าง การปรับปรุง และการซ่อมแซมที่อยู่อาศัยและสิ่งปลูกสร้างอื่นๆ	-	-	-	-	-	-	-	-	-	403 Construction			
404 การให้ความช่วยเหลือครัวเรือนอื่นด้านการซ่อมแซมเครื่องอุปโภคบริโภคและของใช้ในครัวเรือน	1.0	-	-	-	-	1.0	-	1.0	-	404 Repairs of consumer			
405 การให้ความช่วยเหลือครัวเรือนอื่นด้านธุรกิจฟาร์มและด้านการจ้างงาน โดยไม่ได้รับค่าตอบแทน	1.1	-	1.2	-	-	1.0	-	1.0	-	405 Unpaid help in business/farm			
406 การให้ความช่วยเหลือครัวเรือนอื่นด้านการดูแลเด็ก	4.3	-	0.8	10.7	3.8	-	-	-	-	406 Childcare as help to other households			
407 การให้ความช่วยเหลือครัวเรือนอื่นด้านการดูแลผู้ป่วย	3.5	-	1.3	1.5	-	13.7	-	13.7	-	407 Adult care as help to other households			
408 การให้ความช่วยเหลือครัวเรือนอื่นด้านการขนส่ง	0.4	-	0.5	-	-	0.3	-	0.3	-	408 Transportation			
411 การให้บริการเพื่อชุมชน เช่น การทำอาหารเพื่อร่วมฉลองกับชุมชน เป็นต้น	0.7	0.3	1.0	0.3	0.8	1.7	-	1.7	-	411 Community-organized work			
412 การให้บริการซ่อมแซมถนน อาคาร ทำความสะอาด การรับและเตรียมพื้นที่ในชุมชน	1.8	1.0	-	0.3	6.1	0.7	-	0.7	-	412 Work on road/building repair			
413 การจัดตั้งและการให้บริการเพื่อชุมชนในการให้ความช่วยเหลือให้กับหมู่บ้าน ท้องถิ่น	-	-	-	-	-	-	-	-	-	413 Organizing working on community-based assistance to villages sub-locations			
414 การจัดตั้งและการให้บริการเพื่อชุมชนในการให้ความช่วยเหลือแก่ครอบครัวและบุคคล	-	-	-	-	-	-	-	-	-	414 Organizing working on community-based assistance to families and individuals			
421 การทำงานอาสาสมัครให้กับองค์กร (ไม่ได้ให้ความช่วยเหลือคนอื่นโดยตรง)	0.5	0.4	0.6	0.6	0.5	0.4	-	0.4	-	421 Volunteer work for organizations			
422 การทำงานอาสาสมัครในนามขององค์กร (ให้ความช่วยเหลือบุคคลอื่นโดยตรง)	-	-	-	-	-	-	-	-	-	422 Volunteer work through organizations			
431 การเข้าร่วมประชุม	3.8	-	0.5	-	4.2	-	-	-	-	431 Attendance in meetings			
441 การมีส่วนร่วมในชุมชนและความรับผิดชอบที่เกี่ยวข้อง	1.5	1.2	1.2	0.3	1.4	2.0	-	2.0	-	441 Involvement in civic			
481 การเดินทางที่เกี่ยวข้องกับการให้บริการชุมชนและการให้ความช่วยเหลือครัวเรือนอื่น	1.2	1.0	1.3	0.7	1.5	1.0	-	1.0	-	481 Travel related			
499 การให้บริการชุมชนและการให้ความช่วยเหลือครัวเรือนอื่น ซึ่งไม่ได้จัดประเภทไว้ในที่อื่น	-	-	-	-	-	-	-	-	-	499 Others			

หน่วยเป็นชั่วโมงต่อวัน - Hour per day

ตารางที่ 10 เวลาที่ใช้โดยเฉลี่ยของประชากรอายุตั้งแต่ 15 ปีขึ้นไป จำแนกตามกิจกรรมหลัก และสถานภาพการทำงาน ภาคใต้ (ต่อ)

TABLE 10 AVERAGE TIME OF PARTICIPANTS 15 YEARS OF AGE AND OVER BY MAIN ACTIVITY AND WORK STATUS, SOUTHERN REGION (Contd.)

กิจกรรมหลัก	สถานภาพการทำงาน WORK STATUS										Main Activity	
	ยอดรวม Total	นายจ้าง Employers		ประกอบธุรกิจส่วนตัว Own Account Workers		ช่วยเหลือครัวเรือน Unpaid family Workers		รัฐราชการ Government Employee		จ้างเอกชน Private Employee		
I การเรียนรู้	3.8	-	0.9	6.0	1.9	5.3	-	I Learning				
501 การเรียนตั้งแต่ชั้นอนุบาล ประถม มัธยม อาชีววะ จุฬาลงกรณ์มหาวิทยาลัย การศึกษาผู้ใหญ่ และศึกษาเฉพาะทาง	6.2	-	-	7.9	2.4	3.5	-	501 School/university attendance				
502 การหยุดพักหรือเรียนในชื่อ 501	0.5	-	-	0.5	-	-	-	502 Breaks/waiting at place				
503 การศึกษาด้วยตนเองในระบบการศึกษาทางไกล (ดิโด้) สื่อทางเสียง ระบบออนไลน์	-	-	-	-	-	-	-	503 Self-study for distance education course work				
511 การทำอาหาร การทอผ้า การเย็บปักถักร้อย การเรียนพิเศษ วิเคราะห์วิจัยที่เกี่ยวข้องกับการศึกษาในระบบ	1.7	-	0.2	1.4	2.3	0.7	-	511 Homework, course review				
521 การศึกษาเพิ่มเติม การศึกษานอกระบบ และวิชาต่าง ๆ ในช่วงระหว่างเวลาว่าง	0.8	-	0.3	0.8	-	-	-	521 Additional study, non-formal education				
531 การฝึกอบรมและการศึกษาเพื่อพัฒนาอาชีพและวิชาชีพ	-	-	-	-	-	-	-	531 Career/professional development training				
571 การทำกิจกรรมอื่น ๆ ที่เกี่ยวข้องกับกิจกรรมการเรียนรู้	1.2	-	-	1.0	0.8	6.8	-	571 Other activities done in relation to learning activities				
581 การเดินทางที่เกี่ยวข้องกับการเรียนรู้	1.1	-	1.3	1.0	1.4	1.0	-	581 Travel related				
599 กิจกรรมการเรียนรู้ ซึ่งมีได้ตลอดเวลาทั้งในและนอกบ้าน	-	-	-	-	-	-	-	599 Others				
J การเข้าสังคมและการมีส่วนร่วมในชุมชน	1.7	1.7	1.7	1.8	1.4	1.7	0.8	J Socializing and community participation				
601 การพูด การสนทนา และการโทรศัพท์	1.2	1.3	1.3	1.3	1.1	1.1	0.8	601 Talking, conversing				
602 กิจกรรมการเข้าสังคม และการพบปะสังสรรค์	3.4	-	1.7	3.0	6.5	3.7	-	602 Socializing activities				
603 การอ่านและการเขียนจดหมาย	-	-	-	-	-	-	-	603 Reading and writing mail				
604 การไม่เข้าสังคมหรือการต่อต้านสังคมหรือการมองสังคมในแง่ลบ ได้แก่ การเข้าร่วมประท้วงต่อต้าน	-	-	-	-	-	-	-	604 Unsocial/anti-social				
621 การมีส่วนร่วมในการฉลองหรือการต่อต้านสังคมหรือการมองสังคมในแง่ลบ ได้แก่ การเข้าร่วมประท้วงต่อต้าน	1.4	-	0.3	-	3.7	1.3	-	621 Participating in community celebrations of cultural/historical events				
622 การมีส่วนร่วมในพิธีหรือกิจกรรมของชุมชน (ไม่ใช่ทางศาสนา)	2.7	2.0	2.2	3.1	1.4	3.4	-	622 Participating in community rites/events (non-religious)				
623 การมีส่วนร่วมในงานสังคมของชุมชน (งานดนตรี งานเต้นรำ เป็นต้น)	-	-	-	-	-	-	-	623 Participating in community social				
631 การเดินทางที่เกี่ยวข้องกับการเข้าสังคมและการมีส่วนร่วมในชุมชน	1.0	1.3	1.0	1.0	1.6	0.9	-	631 Travel related				
649 การเข้าสังคมและการมีส่วนร่วมในชุมชน ซึ่งมีได้ตลอดเวลาทั้งในและนอกบ้าน	-	-	-	-	-	-	-	649 Others				

หน่วยเป็นชั่วโมงต่อวัน - Hour per day

ตารางที่ 10 เวลาที่ใช้โดยเฉลี่ยของประชากรอายุตั้งแต่ 15 ปีขึ้นไป จำนวนตามกิจกรรมหลัก และสถานภาพการทำงาน ภาคใต้ (ต่อ)

TABLE 10 AVERAGE TIME OF PARTICIPANTS 15 YEARS OF AGE AND OVER BY MAIN ACTIVITY AND WORK STATUS, SOUTHERN REGION (Contd.)

กิจกรรมหลัก	สถานภาพการทำงาน WORK STATUS										Main Activity		
	ยอดรวม Total	นายจ้าง Employers		เป็นเจ้าของบัญชีส่วนตัว Own Account Workers		ช่วยธุรกิจครอบครัว Unpaid family Workers		รัฐราชการ Government Employee		ธุรกิจเอกชน Private Employee		การรวมกลุ่ม Members of Producers' Cooperatives	
		2.3	0.2	1.3	0.7	3.3	2.2	3.3	2.2	-			-
K การเข้าชมทางวัฒนธรรม การบันเทิง และการกีฬา	2.3	0.2	1.3	0.7	3.3	2.2	-	-	-	-	-	K Attending/visiting cultural, entertainment and sports events/venues	
651 การเข้าชมพิพิธภัณฑ์ ห้องแสดงงานศิลป์ อุทยานประวัติศาสตร์หรือวัฒนธรรม	1.3	-	1.3	-	-	-	-	-	-	-	-	651 Visit museum	
652 การเข้าชมภาพยนตร์	-	-	-	-	-	-	-	-	-	-	-	652 Attendance at movies	
653 การเข้าชมการแสดงละคร การแสดงโขน ละคร การแสดงดนตรี	1.8	-	-	-	-	1.8	-	-	-	-	-	653 Attendance at theatre	
659 การเข้าชมทางวัฒนธรรมอื่น ๆ	-	-	-	-	-	-	-	-	-	-	-	659 Attendance at other specified mass cultural events	
661 การเข้าชมสวนสัตว์ สวนพฤกษศาสตร์ ศูนย์บันเทิง งานแสดงสินค้า งานเทศกาล สวนสนุก	1.2	-	0.7	-	1.0	1.4	-	-	-	-	-	661 Attendance/visit to zoo, animal park	
671 การเข้าชมการแข่งขันกีฬาอาชีพ	-	-	-	-	-	-	-	-	-	-	-	671 Attendance at professional sports events	
672 การเข้าชมการแข่งขันกีฬาสมัครเล่น	4.8	-	-	0.7	6.7	-	-	-	-	-	-	672 Attendance at amateur sports events	
681 การเดินทางที่เกี่ยวข้องกับการเข้าชม ทางด้านวัฒนธรรม การบันเทิง และการกีฬา	1.2	0.2	1.0	-	1.6	1.1	-	-	-	-	-	681 Travel related	
699 การเข้าร่วมหรือเข้าชม สถานที่ด้านวัฒนธรรม การบันเทิง การกีฬา	-	-	-	-	-	-	-	-	-	-	-	699 Others	
L งานอดิเรก การเล่นเกม และกิจกรรมยามว่างอื่น ๆ	1.5	1.9	1.7	1.3	1.0	1.7	-	-	-	-	-	L Hobbies, games and other pastime activities	
701 ฟันดาบ	2.4	1.5	1.2	0.5	-	3.0	-	-	-	-	-	701 Visual arts	
702 วรรณศิลป์ ไม้เท้า การเขียนหนังสือวรรณคดี ประพันธ์	-	-	-	-	-	-	-	-	-	-	-	702 Literary arts	
703 ศิลปะการแสดง (การเต้นรำ การดนตรี การแสดงละคร)	1.2	-	-	1.3	-	1.2	-	-	-	-	-	703 Performing arts	
711 การทำงานอดิเรกที่ให้ความสนุกสนานและความเชี่ยวชาญเฉพาะด้าน	1.0	-	1.4	0.3	-	1.4	-	-	-	-	-	711 Technical hobbies	
721 การเล่นเกมเดี่ยว	1.1	-	1.8	0.5	0.5	1.0	-	-	-	-	-	721 Solo games	
722 การเล่นเกม หมากระดาน	2.3	-	2.2	2.3	-	2.4	-	-	-	-	-	722 Card games, board games	
723 การเล่นเกมคอมพิวเตอร์ วิดีโอเกม ตู้เกมหยอดเหรียญ	0.9	1.0	1.1	0.7	1.1	0.6	-	-	-	-	-	723 Computer games	
724 การเล่นเกมกลุ่ม	3.8	-	-	-	-	3.8	-	-	-	-	-	724 Social/group games	
728 การเล่นเกมหรือการเสี่ยงโชค	7.3	-	-	-	-	7.3	-	-	-	-	-	728 Gambling	
731 การเดินทางที่เกี่ยวข้องกับงานอดิเรก การเล่นเกม และกิจกรรมยามว่างอื่น ๆ	1.1	1.8	0.8	1.3	1.0	0.9	-	-	-	-	-	731 Travel related	
749 งานอดิเรก การเล่นเกม และกิจกรรมยามว่างอื่น ๆ ซึ่งมิได้จัดประเภทไว้ในที่อื่น	-	-	-	-	-	-	-	-	-	-	-	749 Others	

หน่วยเป็นชั่วโมงต่อวัน - Hour per day

ตารางที่ 10 เวลาที่ใช้โดยเฉลี่ยของประชากรอายุตั้งแต่ 15 ปีขึ้นไป จำนวนตามกิจกรรมหลัก และสถานภาพการทำงาน ภาคใต้ (ต่อ)

TABLE 10 AVERAGE TIME OF PARTICIPANTS 15 YEARS OF AGE AND OVER BY MAIN ACTIVITY AND WORK STATUS, SOUTHERN REGION (Contd.)

กิจกรรมหลัก	สถานภาพการทำงาน WORK STATUS										Main Activity	
	ยอดรวม		นายจ้าง		ประกอบธุรกิจส่วนตัว		ช่วยเหลือครัวเรือน		ว่างงาน			การรวมกลุ่ม
	Total	Employers	Own Account	Unpaid family	Government	Private	Members of	Producers'	Cooperatives			
	Workers	Workers	Employee	Employee	Employee	Employee	Employee	Employee	Cooperatives			
M การเล่นกีฬาในร่มและกีฬากลางแจ้ง การอบรม และกิจกรรมที่เกี่ยวข้อง												
751 การคิดและการเดินทางไกล การวิ่งจ็อกกิ้งและการวิ่งออกกำลังกาย	1.4	1.3	1.4	1.9	1.4	1.3	-	1.4	1.3	-	M	Indoor and outdoor sports participation and related courses
752 การขี่จักรยาน การเล่นสเก็ต การเล่นสเก็ตบอร์ด	1.1	1.1	1.1	1.2	1.1	1.0	-	1.1	1.0	-		751 walking and hiking
753 การเต้นแอโรบิค การเล่นโยคะ การยกน้ำหนัก และโปรแกรมฟิตเนสอื่นๆ	0.5	0.5	0.5	-	0.7	-	-	0.7	-	-		752 Biking, skating
754 การเล่นกีฬาประเภทเดียวที่มีอุปกรณ์เป็นลูกบอล	1.1	1.2	1.0	1.0	1.3	1.1	-	1.3	1.1	-		753 Aerobics, yoga and other fitness
755 การเล่นกีฬาประเภทที่มีอุปกรณ์เป็นลูกบอล	1.3	3.2	1.2	0.6	1.3	1.7	-	1.3	1.7	-		754 Ball games, individual sports
756 การเล่นกีฬาทางน้ำ	1.3	2.2	1.4	1.6	1.0	1.2	-	1.0	1.2	-		755 Ball games, team sports
757 การเล่นกีฬาฤดูหนาว การเล่นกีฬาน้ำแข็ง และการเล่นกีฬาน้ำหิมะ	-	-	-	-	-	-	-	-	-	-		756 Water sports
758 การเล่นกีฬาที่มีการปะทะกันระหว่างผู้เล่น	-	-	-	-	-	-	-	-	-	-		757 Winter/snow sports
762 การขี่ม้า	-	-	-	-	-	-	-	-	-	-		758 Contact sports
763 การรับชมเพื่อความเพลิดเพลิน การที่ยอมรับว่าดี	-	-	-	-	-	-	-	-	-	-		762 Horseback-riding
764 การเล่นกีฬาและกิจกรรมที่เกี่ยวข้อง	1.8	0.9	0.9	2.3	1.4	1.9	-	1.4	1.9	-		763 Pleasure drives, sightseeing
	2.0	-	-	-	2.0	-	-	2.0	-	-		764 Sports related
781 การเดินทางที่เกี่ยวข้องกับการเล่นกีฬาในร่มและกีฬากลางแจ้ง การอบรม และกิจกรรมที่เกี่ยวข้อง	0.7	0.6	0.7	0.6	0.7	0.6	-	0.7	0.6	-		781 Travel related
799 การเล่นกีฬาในร่มและกีฬากลางแจ้ง และกิจกรรมที่เกี่ยวข้อง ซึ่งมีได้จัดประเภทไว้ในที่อื่น	-	-	-	-	-	-	-	-	-	-		799 Others
N สื่อสารมวลชน												
801 การอ่านหนังสือ	2.5	3.1	2.5	2.5	2.5	2.5	1.8	2.5	2.5	1.8	N	Mass media
802 การอ่านสิ่งพิมพ์ที่ออกตามกำหนดเวลา ได้แก่ หนังสือพิมพ์ นิตยสาร วารสาร เป็นต้น	1.3	0.6	2.1	1.3	1.4	0.6	-	1.4	0.6	-		801 Reading books
809 การอ่านสิ่งพิมพ์อื่นๆ	1.0	1.1	1.2	1.2	0.7	0.9	-	0.7	0.9	-		802 Reading periodicals
811 การชมหรือการฟังโทรทัศน์	0.8	-	0.8	-	0.5	-	-	0.5	-	-		809 Reading other specified materials
812 การชมหรือการฟังวิทยุ ซีดี วีซีดี	2.4	2.8	2.4	2.4	2.3	2.4	1.8	2.3	2.4	1.8		811 Watching/listening to television
821 การฟังวิทยุวิทยุ	2.1	-	1.3	2.7	1.9	2.3	-	1.9	2.3	-		812 Watching/listening to video
822 การฟังเสียงข้างอื่นๆ	1.1	1.5	1.0	1.4	0.7	1.1	-	0.7	1.1	-		821 Listening to radio programmes
831 การใช้เทคโนโลยีคอมพิวเตอร์เพื่อการอ่าน	1.0	0.5	2.6	1.3	-	0.7	-	-	0.7	-		822 Listening to other audio media
832 การใช้เทคโนโลยีคอมพิวเตอร์เพื่อการรับชมและรับฟัง	1.9	-	-	-	1.9	-	-	1.9	-	-		831 Using computer technology for reading
833 การใช้อินเทอร์เน็ต การดาวน์โหลด การอัปโหลด	1.5	1.5	1.5	-	-	-	-	-	-	-		832 Using computer technology for video/audio
841 การใช้ห้องสมุด	1.3	1.6	1.6	1.2	1.0	1.4	-	1.0	1.4	-		833 Surfing the internet, downloading, Uploading
881 การเดินทางที่เกี่ยวข้องกับการใช้สื่อมวลชน	0.8	-	-	-	0.8	-	-	0.8	-	-		841 Visiting library
899 สื่อสารมวลชน ซึ่งมิได้จัดประเภทไว้ในที่อื่น	1.1	-	1.1	-	1.7	0.7	-	1.7	0.7	-		881 Travel related
	-	-	-	-	-	-	-	-	-	-		899 Others

หน่วยเป็นชั่วโมงต่อวัน - Hour per day

ตารางที่ 10 เวลาที่ใช้โดยเฉลี่ยของประชากรอายุตั้งแต่ 15 ปีขึ้นไป จำแนกตามกิจกรรมหลัก และสถานภาพการทำงาน ภาคใต้ (ต่อ)

TABLE 10 AVERAGE TIME OF PARTICIPANTS 15 YEARS OF AGE AND OVER BY MAIN ACTIVITY AND WORK STATUS, SOUTHERN REGION (Contd.)

กิจกรรมหลัก	สถานภาพการทำงาน WORK STATUS										Main Activity		
	ยอดรวม Total	นายจ้าง Employers		ประกอบธุรกิจส่วนตัว Own Account Workers		ช่วยเหลือครัวเรือน Unpaid family Workers		รัฐราชการ Government Employee		จ้างเอกชน Private Employee		การรวมกลุ่ม Members of Producers' Cooperatives	
		11.9	11.8	11.7	10.9	11.7	11.7	11.7	13.9	O			
O การดูแลและเอาใจใส่ตนเอง	11.7	11.9	11.8	11.7	10.9	11.7	11.7	13.9	O	Personal care and maintenance			
901 การนอนตอนกลางคืนหรือการนอนตามปกติ	7.7	8.0	7.5	7.6	7.7	7.6	7.7	7.7	7.7	901 Night sleep/essential sleep			
902 การนวดหลังหรือการบีบหลัง	2.0	2.2	1.8	1.9	2.0	1.9	2.0	2.3	-	902 Incidental sleep/naps			
903 การนอนไม่หลับ	1.0	1.5	0.9	1.6	0.3	1.6	0.3	1.2	-	903 Sleeplessness			
911 การรับประทานอาหารหรือของว่าง	1.4	1.4	1.4	1.5	1.0	1.5	1.0	1.3	2.1	911 Eating meals/snack			
912 การดื่มที่นอกเหนือจากเครื่องดื่มหรือของว่าง	0.7	0.7	0.6	0.7	0.6	0.7	0.6	0.7	0.5	912 Drinking other than with meal or snack			
921 การดูแลสุขอนามัยและการดูแลตนเอง	1.1	1.2	1.1	1.2	1.2	1.2	1.2	1.1	1.5	921 Personal hygiene and care			
922 การดูแลด้านสุขภาพหรือการรักษาพยาบาลด้วยตนเอง	0.5	1.0	0.5	0.3	-	0.3	-	0.6	-	922 Health/medical care to oneself			
931 การได้รับการดูแลตนเองจากบุคคลอื่น	0.6	1.0	0.3	0.6	-	0.6	-	0.6	0.7	931 Receiving personal care from others			
932 การได้รับการดูแลด้านสุขภาพหรือการรักษาพยาบาลจากบุคคลอื่น	1.9	-	1.9	-	0.7	-	0.7	2.0	-	932 Receiving health/medical care from others			
941 การสวดมนต์ตามลำพัง การฝึกสมาธิ การระหมาด และกิจกรรมที่เกี่ยวข้องกับความเชื่ออื่นๆ	1.6	1.3	1.6	1.7	1.3	1.7	1.3	1.8	2.4	941 Private prayer, meditation and other informal spiritual activities			
942 การมีส่วนร่วมในกิจกรรมทางศาสนา (หลักปฏิบัติทางศาสนา)	1.3	1.5	1.2	0.6	1.2	0.6	1.2	1.6	1.2	942 Participating in religious activities			
950 การพูดคุย มีภาษาหรือ ระหว่างสมาชิกในครัวเรือน	1.0	1.2	1.0	1.1	1.0	1.1	1.0	0.9	-	950 Talking, consulting with member of household			
951 การไม่ทำกิจกรรมใดๆ การหยุดพัก การผ่อนคลาย	1.2	1.0	1.5	1.2	0.9	1.2	0.9	1.0	2.1	951 Doing nothing, resting, relaxing			
952 การสูบบุหรี่	0.7	0.5	1.1	0.6	0.6	0.6	0.6	0.6	-	952 Smoking			
953 การไตร่ตรอง การคิด การวางแผน	0.7	-	0.7	-	-	-	-	0.7	-	953 Reflecting/meditating, thinking, planning			
981 การเดินทางที่เกี่ยวข้องกับกิจกรรมการดูแลและเอาใจใส่ตนเอง	0.7	0.9	0.8	0.8	0.6	0.8	0.6	0.7	0.5	981 Travel related			
999 การดูแลและเอาใจใส่ตนเอง ซึ่งมิได้จัดประเภทไว้ในที่อื่น	-	-	-	-	-	-	-	-	-	999 Others			
000 ไม่ทราบ	-	-	-	-	-	-	-	-	-	000 Unknown			

หน่วยเป็นชั่วโมงต่อวัน - Hour per day

ตารางที่ 11 ค่าจ้างทำงานบ้านเฉลี่ยของประชากรอายุตั้งแต่ 10 ปีขึ้นไป ที่ทำงานบ้านด้วยตนเอง จำแนกตามงานบ้านที่ทำ ค่าจ้างที่ต้องการได้รับและต้องการจ่าย เพศ และเขตการปกครอง ภาคใต้

TABLE 11 AVERAGE WAGE FOR OWN HOUSEWORK OF PARTICIPANTS 10 YEARS OF AGE OVER BY HOUSEWORK ACTIVITY, WAGE TO BE PAID FOR AND WILLING TO PAY, SEX AND AREA, SOUTHERN REGION

หน่วยเป็นบาทต่อคนต่อวัน : Bath per person perclay

ค่าจ้างทำงานบ้านที่ต้องการได้รับ และต้องการจ่าย (บาท)	ยอดรวม				ในเขตเทศบาล				นอกเขตเทศบาล				Wage to be paid for and willing to pay (bath)
	Total		Municipal Area		Non-municipal Area		Total		Municipal Area		Non-municipal Area		
	รวม Total	ชาย Male	หญิง Female	รวม Total	ชาย Male	หญิง Female	รวม Total	ชาย Male	หญิง Female	รวม Total	ชาย Male	หญิง Female	
ยอดรวมค่าจ้างที่ต้องการได้รับ	114	93	119	111	93	116	115	93	120	115	93	120	Total Average wage to be Paid for
การจัดทำทางด้านอาหาร และการทำความสะอาดสิ่งเครื่องใช้ในครัว	119	96	122	117	100	120	120	95	122	120	95	122	Food management
การทำความสะอาดและการดูแลรักษาที่อยู่อาศัยและบริเวณ	118	98	121	113	94	117	120	99	123	120	99	123	Cleaning and upkeep of dwelling
การตกแต่ง การบำรุงรักษา และการซ่อมแซมเล็กๆ น้อยๆ ด้วยตนเอง	103	94	115	101	81	139	103	97	111	103	97	111	Do-it-yourself decoration, maintenance
การดูแลสิ่งทอและรองเท้า ได้แก่ การซักผ้ารีดผ้า ทำความสะอาดรองเท้า ตลอดจนการซ่อมแซมต่างๆ	122	94	126	119	95	123	123	93	126	123	93	126	Care of textiles and footwear
การจัดการครัวเรือนที่เกี่ยวข้อง	93	80	105	97	68	117	91	84	100	91	84	100	Household management
การดูแลสัตว์เลี้ยง	109	96	135	97	81	116	112	100	144	112	100	144	Pet care
ยอดรวมค่าจ้างที่ต้องการจ่าย	98	84	101	97	82	101	98	84	102	98	84	102	Total Average wage to Pay
การจัดทำทางด้านอาหาร และการทำความสะอาดสิ่งเครื่องใช้ในครัว	102	87	103	102	89	104	102	86	103	102	86	103	Food management
การทำความสะอาดและการดูแลรักษาที่อยู่อาศัยและบริเวณ	102	85	104	98	79	102	103	88	105	103	88	105	Cleaning and upkeep of dwelling
การตกแต่ง การบำรุงรักษา และการซ่อมแซมเล็กๆ น้อยๆ ด้วยตนเอง	93	90	98	89	76	115	93	92	95	93	92	95	Do-it-yourself decoration, maintenance
การดูแลสิ่งทอและรองเท้า ได้แก่ การซักผ้ารีดผ้า ทำความสะอาดรองเท้า ตลอดจนการซ่อมแซมต่างๆ	105	85	108	104	85	107	106	84	108	106	84	108	Care of textiles and footwear
การจัดการครัวเรือนที่เกี่ยวข้อง	83	76	90	82	58	99	83	80	87	83	80	87	Household management
การดูแลสัตว์เลี้ยง	97	87	117	86	75	99	100	90	126	100	90	126	Pet care

ตารางที่ 12 เวลาที่ใช้ในแต่ละสิ่งของประชากรอายุตั้งแต่ 10 ปีขึ้นไป จำแนกตามกิจกรรมหลัก และสถานที่ที่ทำงาน ภาคใต้

TABLE 12 AVERAGE TIME OF PARTICIPANTS 10 YEARS OF AGE AND OVER BY MAIN ACTIVITY, AND PLACE OF DOING ACTIVITY, SOUTHERN REGION

หน่วยเป็นชั่วโมงต่อวัน : Hour per day

กิจกรรมหลัก	สถานที่ทำงาน Place of Doing Activity										Main Activity
	ครัวเรือนนี้ ครัวเรือนอื่น สถานที่ทำงาน ที่สาธารณะ ร้านค้า / สถานบริการ / สถานที่ศึกษา / สถานที่ทางวัฒนธรรม /										
	รวม Total	This Household	Other Household	Work Place	Public Place	สถานบันเทิง Commercial and Service Place	ที่เรียน Learning Place	กีฬา Cultural / Recreation / Sport Place	ยานพาหนะ Vehicle	อื่นๆ Others	
A การทำงานในหน่วยงานเอกชน รัฐวิสาหกิจ รัฐบาล องค์การที่ไม่แสวงหากำไร (ทำงานในระบบ)	7.5	2.4	3.4	3.4	8.9	3.1	2.8	1.3	9.1	4.4	A Formal sector work
001 การทำงานในอาชีพหลัก	7.1	5.7	2.9	7.4	5.0	6.1	5.6	2.6	-	5.8	001 Working time in main job
002 การทำงานในอาชีพรอง ที่มีลักษณะเดียวกับการทำงานในอาชีพหลัก	2.9	1.3	-	2.8	-	4.8	2.8	8.2	-	-	002 Working time in other jobs
003 พนักงานฝึกหัด การฝึกงานและการฝึกงานอื่นที่เกี่ยวข้อง	7.7	-	-	7.9	-	6.5	7.2	-	-	-	003 Working time as apprentice, intern and related positions
006 การหยุดพักในช่วงสั้นๆ และการหยุดพักในช่องแคบสั้นๆ นอกการทำงาน	0.5	0.5	-	0.5	0.4	0.4	0.4	0.3	-	-	006 Short breaks and interruptions from work
008 การอบรมและการศึกษาที่เกี่ยวข้องกับการทำงานในระบบ	3.3	6.0	-	2.6	-	3.6	-	-	-	-	008 Training and studies in relation to work in the "formal sector"
011 การหยุดในช่วงก่อนหรือหลังการทำงาน	1.1	1.1	-	1.2	0.4	0.5	0.5	-	-	0.8	011 Idle time before/after work
012 การหยุดพักกลางวัน	0.8	0.6	-	0.8	0.7	0.8	0.7	1.2	1.0	0.5	012 Lunch break from work
021 การทำงานทั่วไปในระบบ	1.8	0.5	-	0.8	4.0	5.0	-	-	-	2.2	021 Looking for work in the "formal sector"
022 การหาข้อมูลหรือการตั้งธุรกิจในระบบ	1.4	-	3.3	-	0.3	-	-	-	-	-	022 Looking for/setting up business in the "formal sector"
031 การเดินทางที่เกี่ยวข้องกับการทำงานในระบบ	1.2	1.3	2.2	1.1	1.2	0.8	0.8	-	1.4	2.2	031 Travel related to work in the "formal sector"
049 การทำงานในระบบ ซึ่งมีได้จัดประเภทไว้เป็นอื่น	-	-	-	-	-	-	-	-	-	-	049 Others
B การทำงานในกิจกรรมการผลิตขั้นต้นของครัวเรือน	6.1	4.3	6.1	4.3	6.7	8.1	1.2	-	7.3	5.0	B Work for household in primary production activities
051 การปลูกพืชและต้นไม้ ที่ยึดจนครัว	5.2	6.1	7.4	5.1	4.6	6.4	2.0	10.7	-	5.0	051 Growing of crops and trees; kitchen gardening
052 การเลี้ยงสัตว์ การผลิตผลิตภัณฑ์จากสัตว์ การบริการสัตว์บาล	2.0	2.1	1.3	4.7	1.6	0.7	0.3	2.2	-	1.9	052 Farming of animals
053 การล่าสัตว์ การดักสัตว์ และการผลิตหนังสัตว์	3.4	1.2	-	-	4.0	-	-	-	-	1.1	053 Hunting, trapping and production of animal skins
054 การหาของป่า การตัดไม้ การหาเห็ด และกิจกรรมการทำป่าไม้อื่นๆ	3.3	1.6	10.8	5.7	2.2	-	-	-	-	3.9	054 Gathering of wild products
055 การประมง การเลี้ยงสัตว์น้ำ การเพาะเลี้ยงสัตว์น้ำ	6.3	3.9	-	8.8	7.5	2.9	1.5	-	13.0	5.8	055 Fishing
056 การทำเหมืองแร่และเหมืองหิน	2.0	-	-	-	-	-	-	-	-	2.0	056 Mining and quarrying
057 การเก็บ กักและการจัดสรรน้ำ	2.1	2.9	-	-	-	-	-	-	-	2.0	057 Collecting water
058 การอบรมและการศึกษาที่เกี่ยวข้องกับการทำงานในกิจกรรมการผลิตขั้นต้นของครัวเรือน	4.0	-	-	-	2.3	4.5	-	-	-	-	058 Training and studies in relation to work
061 การจัดซื้อหรือจัดหาวัตถุดิบเพื่อใช้สำหรับกิจกรรมการผลิตขั้นต้นของครัวเรือน	1.2	1.0	1.6	1.3	1.5	2.5	-	-	-	0.7	061 Purchasing/acquiring inputs
062 การขายหรือการกำหนดราคาผลิตภัณฑ์ที่ได้จากกิจกรรมการผลิตขั้นต้นของครัวเรือน	0.7	0.9	0.4	0.4	0.6	0.7	-	-	0.3	1.1	062 Selling/disposing of outputs
071 การทำงานทั่วไปในกิจกรรมการผลิตขั้นต้น	0.7	0.7	-	-	-	-	0.7	-	-	0.5	071 Looking for work in primary production
072 การหาข้อมูลหรือการตั้งธุรกิจในการของครัวเรือนที่ทำการการผลิตขั้นต้น	-	-	-	-	-	-	-	-	-	-	072 Looking for/setting up business in primary production
081 การเดินทางที่เกี่ยวข้องกับกิจกรรมการผลิตขั้นต้นของครัวเรือน	1.2	0.8	2.4	1.3	1.3	0.8	0.4	-	1.1	1.5	081 Travel related to primary production
099 การทำงานในกิจกรรมการผลิตขั้นต้นของครัวเรือน ซึ่งมีได้จัดประเภทไว้ในที่อื่น	5.4	-	-	-	-	-	-	-	-	5.4	099 Others

ตารางที่ 12 เวลาที่ใช้โดยเฉลี่ยของประชากรอายุตั้งแต่ 10 ปีขึ้นไป จำแนกตามกิจกรรมหลัก และสถานที่ที่ทำงาน ภาคใต้ (ต่อ)

TABLE 12 AVERAGE TIME OF PARTICIPANTS 10 YEARS OF AGE AND OVER BY MAIN ACTIVITY, AND PLACE OF DOING ACTIVITY, SOUTHERN REGION (Contd.)

หน่วยเป็นชั่วโมงต่อวัน : Hour per day

กิจกรรมหลัก	สถานที่ที่ทำงาน Place of Doing Activity										Main Activity
	ครัวเรือนนี้										
	รวม Total	ในครัวเรือน This Household	อื่น Other Household	ที่ทำงาน Work Place	สาธารณะ Public Place	ร้านค้า / สถานบริการ / สถานที่ศึกษา / สถานที่ทางวัฒนธรรม / ศาสนา / กีฬา / Cultural / Recreation / Sport Place	ที่เรียน Learning Place	ยานพาหนะ Vehicle	อื่นๆ Others		
E การทำงานในการให้บริการที่ก่อให้เกิดรายได้ของครัวเรือน	6.9	5.0	2.6	4.5	7.5	7.4	2.6	-	9.8	3.1	E Work for household providing services for income
201 การจัดเตรียมและการจำหน่ายอาหารและเครื่องดื่ม	5.7	4.9	7.5	3.2	5.6	6.4	6.3	10.0	1.7	4.3	201 Preparing and selling food
202 การขายของเบ็ดเตล็ด การขายตามบ้าน การขายตามห้างสรรพสินค้า การเช่าขาย	6.4	6.0	4.0	6.1	6.2	6.8	1.4	4.4	3.8	4.2	202 Petty trading; door-to-door vending
211 การประกอบ การติดตั้ง การรับติดตั้งเครื่องใช้ และการซ่อมแซมเครื่องใช้และเครื่องจักรกล	2.2	1.4	1.6	6.0	7.5	6.0	-	-	-	1.4	211 Fitting, installing, tool setting, maintaining
212 การซ่อมแซมยานพาหนะ	6.8	6.5	-	6.8	1.0	7.3	-	-	-	4.2	212 Repair of vehicles
213 การซ่อมแซมของใช้ส่วนบุคคล	3.5	1.5	-	-	-	5.7	-	-	-	-	213 Repair of personal goods
214 การซ่อมแซมของใช้ในครัวเรือน	5.2	3.4	-	1.0	-	7.8	-	-	-	-	214 Repair of household goods
221 การให้เช่าห้อง ที่พัก และการให้บริการที่เกี่ยวข้อง	3.2	3.9	0.7	1.0	2.2	7.1	-	-	-	-	221 Renting out rooms
222 การให้ยืมและการเก็บเงิน การแลกเปลี่ยนเงินตราต่างประเทศ	2.7	5.4	2.6	2.1	3.7	1.4	-	-	-	-	222 Lending and collecting money
223 การพิมพ์ การประมวลผลคำ การเขียนโปรแกรม การลงรหัสข้อมูล	5.8	5.2	-	8.0	-	7.0	-	-	-	-	223 Typing, word processing, programming, encoding
224 การทำบัญชี การลงบัญชี การให้บริการด้านกฎหมาย และการให้บริการที่เกี่ยวข้อง	4.0	1.0	-	7.7	-	7.0	-	-	-	-	224 Accounting, bookkeeping, legal
225 การสอนพิเศษ	6.9	3.2	-	7.5	-	-	-	-	-	-	225 Tutoring
226 การให้บริการทางการแพทย์และทันตกรรม	-	-	-	-	-	-	-	-	-	-	226 Provision of medical
227 การให้บริการดูแลและบำบัดรักษาโรค	1.7	-	-	1.7	-	-	-	-	-	-	227 Provision of nursing
231 การให้บริการดูแลส่วนบุคคล	5.6	4.8	5.7	7.6	1.1	6.5	-	-	-	-	231 Provision of personal care services
232 การให้บริการดูแลสุขภาพส่วนบุคคลที่ไม่ใช่สุขภาพ	4.9	4.3	3.6	5.7	-	6.5	-	-	-	-	232 Provision of non-professional health care
241 การขนส่งสินค้า	9.3	0.2	-	4.7	7.2	7.5	3.8	-	16.9	5.2	241 Transporting goods
242 การขนส่งผู้โดยสาร	5.9	6.7	-	9.0	5.7	7.2	2.3	-	5.1	5.6	242 Transporting passengers
251 การให้บริการชำระค่าใช้จ่ายในครัวเรือน	0.8	0.8	-	-	-	-	-	-	-	-	251 Providing paid domestic services
261 การฝึกอบรมและการศึกษาที่เกี่ยวข้องกับการทำงานในกิจกรรมการให้บริการ	2.2	1.2	-	1.3	0.7	1.2	-	-	-	5.8	261 Training and studies related to work
271 การทำงานในกิจการของครัวเรือนที่กำกับกิจกรรมการให้บริการ	3.9	6.5	-	-	-	4.0	-	-	-	1.5	271 Looking for work in service activities in household enterprise
281 การเดินทางที่เกี่ยวข้องกับกิจกรรมการให้บริการที่ก่อให้เกิดรายได้	1.4	0.9	2.9	3.0	1.4	1.9	1.0	-	1.6	1.4	281 Travel related
299 การทำงานในการให้บริการที่ก่อให้เกิดรายได้ของครัวเรือน ซึ่งมิได้จัดประเภทไว้ในที่อื่น	5.7	5.0	1.3	0.7	6.0	7.4	-	-	-	-	299 Others

ตารางที่ 12 เวลาที่ได้เฉลี่ยของประชากรอายุตั้งแต่ 10 ปีขึ้นไป จำแนกตามกิจกรรมหลัก และสถานที่ทำงาน ภาคใต้ (ต่อ)

TABLE 12 AVERAGE TIME OF PARTICIPANTS 10 YEARS OF AGE AND OVER BY MAIN ACTIVITY, AND PLACE OF DOING ACTIVITY, SOUTHERN REGION (Contd.)

หน่วยเป็นชั่วโมงต่อวัน : Hour per day

กิจกรรมหลัก	สถานที่ทำงาน Place of Doing Activity										
	ครัวเรือนนี้		สถานที่อื่น		ที่สาธารณะ		ร้านค้า / สถานบริการ / สถานที่ศึกษา / สถานที่ทางวัฒนธรรม /		กีฬา / การพักผ่อน /		Main Activity
	This Household	Other Household	Work Place	Public Place	Commercial and Service Place	Learning Place	Cultural / Recreation / Sport Place	Vehicle	Others		
H การให้บริการชุมชนและการให้ความช่วยเหลือครัวเรือนอื่น	2.3	1.6	4.1	1.8	3.7	3.1	2.3	1.7	4.2	0.3	H Providing community services and help to other households
401 ให้ความช่วยเหลือครัวเรือนอื่นด้านการบำรุงรักษาและการจัดการครัวเรือน	2.6	2.6	1.7	-	-	3.3	-	-	-	-	401 Household maintenance and management
402 ให้ความช่วยเหลือครัวเรือนอื่นด้านการซื้อปัจจัยการบริโภคขั้นต้นและบริการ	2.3	1.5	3.9	-	0.8	3.0	-	-	-	-	402 Shopping for / purchasing of goods
403 ให้ความช่วยเหลือครัวเรือนอื่นด้านการก่อสร้าง และการซ่อมแซมที่อยู่อาศัยและสิ่งปลูกสร้างอื่นๆ	4.5	2.2	4.8	-	-	1.0	-	-	-	-	403 Construction
404 ให้ความช่วยเหลือครัวเรือนอื่นด้านการซ่อมแซมเครื่องอุปโภคบริโภคและของใช้ในครัวเรือน	1.0	-	-	-	-	1.0	-	-	-	-	404 Repairs of consumer
405 ให้ความช่วยเหลือครัวเรือนอื่นด้านธุรกิจหรือพาหนะและด้านการจ้างงาน โดยไม่ได้รับค่าตอบแทน	3.1	-	3.3	-	-	2.9	-	-	-	2.8	405 Unpaid help in business/farm
406 ให้ความช่วยเหลือครัวเรือนอื่นด้านการดูแลเด็ก	2.5	2.5	2.5	1.2	0.8	-	-	-	-	-	406 Childcare as help to other households
407 ให้ความช่วยเหลือครัวเรือนอื่นด้านการดูแลสุขภาพ	3.0	-	2.5	-	-	8.1	-	-	1.5	-	407 Adult care as help to other households
408 ให้ความช่วยเหลือครัวเรือนอื่นด้านการขนส่ง	1.8	-	-	-	0.6	-	-	-	-	3.2	408 Transportation
411 การให้บริการเพื่อชุมชน เช่น การทำอาหารเพื่อร่วมฉลองกับชุมชน เป็นต้น	0.7	0.6	-	-	0.7	1.0	4.3	3.0	-	0.3	411 Community-organized work
412 การให้บริการซ่อมแซมถนน อาคาร ทำความสะอาด การปรับและเตรียมพื้นที่ในชุมชน	2.2	0.8	4.3	-	7.0	-	0.3	1.3	-	6.0	412 Work on road/building repair
413 การจัดตั้งและการให้บริการที่ชุมชนในการให้ความช่วยเหลือให้กับหมู่บ้าน ทั้งเงิน	0.7	-	-	-	0.5	-	-	1.0	-	-	413 Organizing working on community-based assistance to villages sub-locations
414 การจัดตั้งและการให้บริการที่ชุมชนในการให้ความช่วยเหลือแก่ครอบครัวและบุคคล	0.8	0.8	0.7	-	-	-	-	-	-	-	414 Organizing working on community-based assistance to families and individuals
421 การทำงานอาสาสมัครให้กับองค์กร (ไม่ได้ให้ความช่วยเหลือบุคคลอื่นโดยตรง)	0.6	0.5	-	4.2	-	-	1.5	-	0.8	-	421 Volunteer work for organizations
422 การทำงานอาสาสมัครในนามขององค์กร (ให้ความช่วยเหลือบุคคลอื่นโดยตรง)	-	-	-	-	-	-	-	-	-	-	422 Volunteer work through organizations
431 การเข้าร่วมประชุม	2.5	0.4	1.2	2.0	2.2	2.4	4.7	2.7	-	3.2	431 Attendance in meetings
441 การมีส่วนร่วมในชุมชนและความรับผิดชอบที่เกี่ยวข้อง	0.9	0.8	-	-	-	-	0.7	5.0	-	1.5	441 Involvement in civic
481 การเดินทางที่เกี่ยวข้องกับการให้บริการชุมชนและการให้ความช่วยเหลือครัวเรือนอื่น	1.3	2.4	0.5	-	1.2	-	-	-	1.6	-	481 Travel related
499 การให้บริการชุมชนและการให้ความช่วยเหลือครัวเรือนอื่น ซึ่งมิได้จัดประเภทไว้ในที่อื่น	3.0	-	-	-	3.0	-	-	-	-	-	499 Others

ตารางที่ 12 เวลาที่ใช้เฉลี่ยของประชากรอายุตั้งแต่ 10 ปีขึ้นไป จำแนกตามกิจกรรมหลัก และสถานที่ที่ทำงาน ภาคใต้ (ต่อ)

TABLE 12 AVERAGE TIME OF PARTICIPANTS 10 YEARS OF AGE AND OVER BY MAIN ACTIVITY, AND PLACE OF DOING ACTIVITY, SOUTHERN REGION (Contd.)

หน่วยเป็นชั่วโมงต่อวัน : Hour per day

กิจกรรมหลัก	สถานที่ทำงาน Place of Doing Activity											Main Activity
	ครัวเรือนนี้											
	รวม Total	ครัวเรือน This Household	Other Household	Work Place	Public Place	สถานบันเทิง Commercial and Service Place	ที่เรียน Learning Place	สถานกีฬา / สันทนาการ / วัฒนธรรม / Cultural / Recreation / Sport Place	ยานพาหนะ Vehicle	อื่นๆ Others		
I การเรียนรู้	7.6	2.3	4.5	2.7	8.6	3.0	7.3	3.0	9.0	3.7	I Learning	
501 การเข้าเรียนตั้งแต่ต้นภาค ปฐมวัย อาชีววะ อุดมศึกษา การศึกษาผู้ใหญ่ และศึกษาเฉพาะทาง	6.0	3.4	4.8	3.7	6.2	6.9	6.0	4.9	6.0	3.0	501 School/university attendance	
502 การหยุดพักหรือเรียนในชั้น 501	0.8	0.9	2.2	0.5	1.3	0.9	0.8	1.4	3.7	2.8	502 Breaks/waiting at place	
503 การศึกษาด้วยตนเองในระบบการศึกษาทางไกล (ซีดีดี สื่อทางเสียง ระบบออนไลน์)	1.6	2.5	-	-	2.2	-	0.7	-	-	-	503 Self-study for distance education course work	
511 การทำกาบ้าน การทบทวนหลักสูตร การเรียนพิเศษ วิเคราะห์วิจัยที่เกี่ยวข้องกับการศึกษาในระบบ	1.6	1.5	2.7	2.5	1.1	3.4	2.0	2.6	1.5	2.1	511 Homework, course review	
521 การศึกษาเพิ่มเติม การศึกษานอกระบบ และวิชาต่างๆ ในช่วงระหว่างเวลาว่าง	1.2	1.2	0.9	6.7	1.0	1.2	1.2	1.9	0.6	0.7	521 Additional study, non-formal education	
531 การฝึกอบรมและการศึกษาเพื่อพัฒนาอาชีพและวิชาชีพ	3.1	1.2	0.9	5.7	2.0	4.3	3.7	5.2	1.5	5.1	531 Career/professional development training	
571 การทำกิจกรรมอื่นๆที่เกี่ยวข้องกับกิจกรรมเรียนรู้	0.7	1.0	2.3	0.6	1.7	4.8	0.7	1.6	0.8	6.6	571 Other activities done in relation to learning activities	
581 การเดินทางที่เกี่ยวข้องกับการเรียนรู้	1.3	1.2	1.8	0.8	1.2	1.2	1.3	-	1.5	0.7	581 Travel related	
599 กิจกรรมการเรียนรู้ ซึ่งมิได้จัดประเภทไว้ในที่อื่น	0.5	-	-	-	-	-	0.5	-	-	-	599 Others	
J การเข้าสังคมและการมีส่วนร่วมในชุมชน	1.7	1.6	1.8	0.8	3.0	1.3	0.8	1.8	4.5	1.0	J Socializing and community participation	
601 การพูด การสนทนา และการโทรศัพท์	1.4	1.6	1.8	0.8	1.4	1.2	0.8	1.7	1.2	0.9	601 Talking, conversing	
602 กิจกรรมการเข้าสังคม และการพบปะสังสรรค์	2.2	2.2	2.5	1.6	2.0	2.0	0.7	1.5	2.5	1.3	602 Socializing activities	
603 การอ่านและการเขียนจดหมาย	1.6	1.9	0.7	-	1.0	-	-	-	-	-	603 Reading and writing mail	
604 การไม่เข้าสังคมหรือการต่อต้านสังคมหรือการมองสังคมในแง่ลบ ได้แก่ การเข้าร่วมประท้วงต่อต้าน	1.3	3.3	-	-	-	-	0.5	-	-	-	604 Unsocial/anti-social	
621 การมีส่วนร่วมในการฉลองเหตุการณ์ทางวัฒนธรรมหรือกิจกรรมของสังคมในชุมชน ได้แก่ การเข้าร่วมพิธีทางประวัติศาสตร์ของชุมชน	1.9	0.8	2.5	0.8	2.3	2.7	2.9	1.6	-	3.6	621 Participating in community celebrations of cultural/historical events	
622 การมีส่วนร่วมในพิธีหรือกิจกรรมของชุมชน (ไม่ใช่ทางศาสนา)	3.3	3.1	3.7	2.3	4.0	0.9	3.1	2.8	-	1.2	622 Participating in community rites/events (non-religious)	
623 การมีส่วนร่วมในงานสังคมของชุมชน (งานดนตรี งานเต้นรำ เป็นต้น)	2.2	2.9	1.9	6.0	3.7	2.0	2.7	2.3	-	1.9	623 Participating in community social	
631 การเดินทางที่เกี่ยวข้องกับการเข้าสังคมและการมีส่วนร่วมในชุมชน	1.1	1.0	1.5	1.5	1.0	0.6	0.6	0.4	2.2	1.2	631 Travel related	
649 การเข้าสังคมและการมีส่วนร่วมในชุมชน ซึ่งมิได้จัดประเภทไว้ในที่อื่น	0.3	-	-	-	-	-	0.3	-	-	0.3	649 Others	

ตารางที่ 13 เวลาที่ใช้โดยเฉลี่ยของประชากรอายุตั้งแต่ 10 ปีขึ้นไป จำแนกตามกิจกรรมรอง เพศ และเขตการปกครอง ภาคใต้

TABLE 13 AVERAGE TIME OF PARTICIPANTS 10 YEARS OF AGE AND OVER BY SECONDARY ACTIVITY, SEX AND AREA, SOUTHERN REGION

กิจกรรมหลัก	ยอดรวม						ในเขตเทศบาล				นอกเขตเทศบาล				Main Activity				
	รวม		ชาย		หญิง		รวม		ชาย		หญิง		รวม			ชาย		หญิง	
	Total	Male	Female	Total	Male	Female	Total	Male	Female	Total	Male	Female	Total	Male		Female	Total	Male	Female
A	0.9	1.0	0.6	0.6	0.5	0.6	1.3	1.3	1.3	1.3	1.3	-	-	-	-	-	-	-	-
001 การทำงานในอาชีพหลัก	0.8	0.8	0.3	0.3	0.7	0.3	0.8	0.8	0.8	0.8	0.8	-	-	-	-	-	-	-	-
002 พนักงานในอาชีพของที่มีลักษณะเดียวกับการทำงานในอาชีพหลัก	-	-	-	-	-	-	-	-	-	-	-	-	-	-	-	-	-	-	-
003 พนักงานฝึกหัด การฝึกงานและการฝึกงานอื่นที่เกี่ยวข้อง	-	-	-	-	-	-	-	-	-	-	-	-	-	-	-	-	-	-	-
006 การหยุดพักในช่วงสั้นๆ และการถูกรบกวนในช่วงเวลาสั้นๆ ขณะทำงาน	1.0	1.2	0.3	0.3	0.4	0.3	2.0	2.0	2.0	2.0	2.0	-	-	-	-	-	-	-	-
008 การอบรมและการศึกษาที่เกี่ยวข้องกับการทำงานในระบบ	-	-	-	-	-	-	-	-	-	-	-	-	-	-	-	-	-	-	-
011 การหยุดในช่วงก่อนหรือหลังการทำงาน	1.7	-	1.7	1.7	1.7	1.7	-	-	-	-	-	-	-	-	-	-	-	-	-
012 การหยุดพักกลางวัน	0.8	0.3	0.8	0.8	0.3	0.8	-	-	-	-	-	-	-	-	-	-	-	-	-
021 การทำงานทำในระบบ	-	-	-	-	-	-	-	-	-	-	-	-	-	-	-	-	-	-	-
022 การหาข้อมูลหรือการจัดตั้งธุรกิจในระบบ	-	-	-	-	-	-	-	-	-	-	-	-	-	-	-	-	-	-	-
031 การเดินทางที่เกี่ยวข้องกับการทำงานในระบบ	-	-	-	-	-	-	-	-	-	-	-	-	-	-	-	-	-	-	-
049 การทำงานในระบบ ซึ่งมีได้จัดประเภทไว้ที่อื่น	-	-	-	-	-	-	-	-	-	-	-	-	-	-	-	-	-	-	-
B	2.0	2.1	1.9	1.9	2.0	1.2	2.1	2.1	2.1	2.1	2.0	2.0	2.0	2.0	2.0	2.0	2.0	2.0	2.0
051 การปลูกหญ้าและต้นไม้ พืชผักสวนครัว	0.2	0.2	-	-	-	-	0.2	0.2	0.2	0.2	-	-	-	-	-	-	-	-	-
052 การเลี้ยงสัตว์ การเลี้ยงสัตว์ปีก การปศุสัตว์ การปศุสัตว์	-	-	-	-	-	-	-	-	-	-	-	-	-	-	-	-	-	-	-
053 การล่าสัตว์ การดักสัตว์ และการเลี้ยงสัตว์	2.0	-	2.0	2.0	-	-	2.0	2.0	2.0	2.0	-	-	-	-	-	-	-	-	-
054 การหาของป่า การตัดไม้ การหาเห็ด และการรวบรวมทำป่าไม้อื่นๆ	-	-	-	-	-	-	-	-	-	-	-	-	-	-	-	-	-	-	-
055 การประมง การเลี้ยงสัตว์น้ำ การเพาะเลี้ยงสัตว์น้ำ	3.5	3.5	-	-	-	-	-	-	-	-	-	-	-	-	-	-	-	-	-
056 การทำเหมืองแร่และเหมืองหิน	-	-	-	-	-	-	-	-	-	-	-	-	-	-	-	-	-	-	-
057 การเก็บ กำและกำจัดสหรบในสวนน้ำ	-	-	-	-	-	-	-	-	-	-	-	-	-	-	-	-	-	-	-
058 การอบรมและการศึกษาที่เกี่ยวข้องกับการทำงานในกิจกรรมการเลี้ยงสัตว์ของครัวเรือน	0.7	0.3	1.2	1.2	0.3	1.2	0.7	0.7	0.7	0.7	1.2	-	-	-	-	-	-	-	-
061 การจัดซื้อหรือจัดหาวัตถุดิบเพื่อใช้สำหรับกิจกรรมการผลิตขั้นต้นของครัวเรือน	2.5	2.5	-	-	2.5	-	2.5	2.5	2.5	2.5	-	-	-	-	-	-	-	-	-
062 การขายหรือการกำหนดราคาตามผลิตภัณฑ์ได้จากกิจกรรมการผลิตขั้นต้นของครัวเรือน	-	-	-	-	-	-	-	-	-	-	-	-	-	-	-	-	-	-	-
071 การหาเงินมาใช้จากของครัวเรือนที่กิจกรรมการผลิตขั้นต้น	-	-	-	-	-	-	-	-	-	-	-	-	-	-	-	-	-	-	-
072 การหาข้อมูลหรือการจัดตั้งธุรกิจ ในกิจการของครัวเรือนที่กิจกรรมการผลิตขั้นต้น	-	-	-	-	-	-	-	-	-	-	-	-	-	-	-	-	-	-	-
081 การเดินทางที่เกี่ยวข้องกับกิจกรรมการผลิตขั้นต้นของครัวเรือน	-	-	-	-	-	-	-	-	-	-	-	-	-	-	-	-	-	-	-
099 การทำงานในกิจกรรมการผลิตขั้นต้นของครัวเรือน ซึ่งมีได้จัดประเภทไว้ในที่อื่น	-	-	-	-	-	-	-	-	-	-	-	-	-	-	-	-	-	-	-

หน่วยเป็นชั่วโมงต่อวัน : Hour per day

ตารางที่ 13 เวลาที่ใช้โดยเฉลี่ยของประชากรอายุตั้งแต่ 10 ปีขึ้นไป จำแนกตามกิจกรรมรอง เพศ และเขตการปกครอง ภาคใต้ (ต่อ)

TABLE 13 AVERAGE TIME OF PARTICIPANTS 10 YEARS OF AGE AND OVER BY SECONDARY ACTIVITY, SEX AND AREA, SOUTHERN REGION (Contd.)

กิจกรรมหลัก Main Activity	ยอดรวม Total				ในเขตเทศบาล Municipal Area				นอกเขตเทศบาล Non-municipal Area							
	ชาย Male		หญิง Female		รวม Total		ชาย Male		หญิง Female		รวม Total		ชาย Male		หญิง Female	
	รวม Total	ชาย Male	หญิง Female	รวม Total	ชาย Male	หญิง Female	รวม Total	ชาย Male	หญิง Female	รวม Total	ชาย Male	หญิง Female	รวม Total	ชาย Male	หญิง Female	
H การให้บริการชุมชนและการให้ความช่วยเหลือครัวเรือนอื่น	1.0	0.3	1.1	2.7	0.3	4.3	0.7	-	0.7	-	-	-	-	-	-	-
401 การให้ความช่วยเหลือครัวเรือนอื่นด้านการบำรุงรักษาและการจัดการครัวเรือน	-	-	-	-	-	-	-	-	-	-	-	-	-	-	-	-
402 การให้ความช่วยเหลือครัวเรือนอื่นด้านการซื้อไปหรือการจัดซื้อสินค้าและบริการ	-	-	-	-	-	-	-	-	-	-	-	-	-	-	-	-
403 การให้ความช่วยเหลือครัวเรือนอื่นด้านการก่อสร้าง การปรับปรุง และการซ่อมแซมที่อยู่อาศัยและสิ่งปลูกสร้างอื่น*	-	-	-	-	-	-	-	-	-	-	-	-	-	-	-	-
404 การให้ความช่วยเหลือครัวเรือนอื่นด้านการซ่อมแซมเครื่องอุปโภคบริโภคและของใช้ในครัวเรือน	-	-	-	-	-	-	-	-	-	-	-	-	-	-	-	-
405 การให้ความช่วยเหลือครัวเรือนอื่นด้านธุรกิจพาณิชยกรรมและด้านการทำงาน โดยไม่ได้รับค่าตอบแทน	-	-	-	-	-	-	-	-	-	-	-	-	-	-	-	-
406 การให้ความช่วยเหลือครัวเรือนอื่นด้านการดูแลเด็ก	1.7	-	1.7	4.3	-	4.3	0.8	-	0.8	-	-	-	-	-	-	-
407 การให้ความช่วยเหลือครัวเรือนอื่นด้านการดูแลผู้ใหญ่	-	-	-	-	-	-	-	-	-	-	-	-	-	-	-	-
408 การให้ความช่วยเหลือครัวเรือนอื่นด้านการขนส่ง	-	-	-	-	-	-	-	-	-	-	-	-	-	-	-	-
411 การให้บริการเพื่อชุมชน เช่น การทำอาหารเพื่อร่วมฉลองกับชุมชน เป็นต้น	0.3	0.3	-	0.3	0.3	-	-	-	-	-	-	-	-	-	-	-
412 การให้บริการซ่อมแซมถนน อาคาร ทำความสะอาด การรับและเตรียมพื้นที่ในชุมชน	0.7	-	0.7	-	-	-	0.7	-	-	-	-	-	-	-	-	-
413 การจัดตั้งและการให้บริการเพื่อชุมชนในการให้ความช่วยเหลือให้กับหมู่บ้าน ทั้งถิ่น	-	-	-	-	-	-	-	-	-	-	-	-	-	-	-	-
414 การจัดตั้งและการให้บริการเพื่อชุมชนในการให้ความช่วยเหลือแก่ครอบครัวและบุคคล	-	-	-	-	-	-	-	-	-	-	-	-	-	-	-	-
421 การทำงานอาสาสมัครให้กับองค์กร (ไม่ได้ให้ความช่วยเหลือบุคคลอื่นโดยตรง)	-	-	-	-	-	-	-	-	-	-	-	-	-	-	-	-
422 การทำงานอาสาสมัครในนามขององค์กร (ให้ความช่วยเหลือบุคคลอื่นโดยตรง)	-	-	-	-	-	-	-	-	-	-	-	-	-	-	-	-
431 การเข้าร่วมประชุม	-	-	-	-	-	-	-	-	-	-	-	-	-	-	-	-
441 การมีส่วนร่วมในชุมชนและความรับผิดชอบที่เกี่ยวข้อง	-	-	-	-	-	-	-	-	-	-	-	-	-	-	-	-
481 การเดินทางที่เกี่ยวข้องกับการให้บริการชุมชนและการให้ความช่วยเหลือครัวเรือนอื่น	-	-	-	-	-	-	-	-	-	-	-	-	-	-	-	-
499 การให้บริการชุมชนและการให้ความช่วยเหลือครัวเรือนอื่น ซึ่งมีได้งบประมาณไว้ในที่อื่น	-	-	-	-	-	-	-	-	-	-	-	-	-	-	-	-

หน่วยเป็นชั่วโมงต่อวัน : Hour per day

ตารางที่ 13 เวลาที่ใช้โดยเฉลี่ยของประชากรอายุตั้งแต่ 10 ปีขึ้นไป จำแนกตามกิจกรรมรอง เพศ และเขตการปกครอง ภาคใต้ (ต่อ)

TABLE 13 AVERAGE TIME OF PARTICIPANTS 10 YEARS OF AGE AND OVER BY SECONDARY ACTIVITY, SEX AND AREA, SOUTHERN REGION (Contd.)

กิจกรรมหลัก	ยอดรวม				ในเขตเทศบาล				นอกเขตเทศบาล				Main Activity
	Total		Municipal Area		Non-municipal Area		Total		Municipal Area		Non-municipal Area		
	รวม	หญิง	ชาย	หญิง	รวม	หญิง	ชาย	หญิง	รวม	ชาย	หญิง		
	Total	Female	Male	Female	Total	Female	Male	Female	Total	Male	Female		
I การเรียนรู้	0.7	0.7	0.8	0.7	1.0	0.4	0.7	0.7	0.7	0.7	0.7	I Learning	
501 การเข้าเรียนตั้งแต่ชั้นอนุบาล ประถม มัธยม อาชีววะ จุฬาลงกรณ์มหาวิทยาลัย และศึกษาเฉพาะทาง	0.2	0.2	-	0.2	-	0.2	-	-	-	-	-	501 School/university attendance	
502 การหยุดพักหรือเรียนในชื่อ 501	0.9	0.7	0.9	0.7	1.0	0.7	0.8	0.8	0.8	0.8	-	502 Breaks/waiting at place	
503 การศึกษด้วยตนเองในระบบการศึกษาทางไกล (สิดโอ) สื่อทางเสียง ระบบออนไลน์	-	-	-	-	-	-	-	-	-	-	-	503 Self-study for distance education course work	
511 การทำกรบ้าน การทบทวนหลักสูตร การเรียนพิเศษ วิชาหรือวิทยุที่เกี่ยวข้องกับการศึกษาในระบบ	0.8	0.8	0.9	0.8	1.1	0.7	0.8	0.9	0.8	0.9	0.8	511 Homework, course review	
521 การศึกษาเพิ่มเติม การศึกษานอกระบบ และวิชาต่าง ๆ ในช่วงระหว่างเวลาว่าง	0.5	0.5	0.5	0.5	-	-	0.5	0.5	0.5	0.5	0.5	521 Additional study, non-formal education	
531 การฝึกอบรมและการศึกษาเพื่อพัฒนาอาชีพและวิชาชีพ	-	-	-	-	-	-	-	-	-	-	-	531 Career/professional development training	
571 การทำกิจกรรมอื่น ๆ ที่เกี่ยวข้องกับกิจกรรมการเรียนรู้	0.3	0.2	0.5	0.2	0.2	0.2	0.5	0.5	0.5	0.5	-	571 Other activities done in relation to learning activities	
581 การเดินทางที่เกี่ยวข้องกับการเรียนรู้	-	-	-	-	-	-	-	-	-	-	-	581 Travel related	
599 กิจกรรมการเรียนรู้ ซึ่งมิได้จัดประเภทไว้ในที่อื่น	-	-	-	-	-	-	-	-	-	-	-	599 Others	
J การเข้าสังคมและการมีส่วนร่วมในชุมชน	1.3	1.3	1.4	1.3	1.4	1.3	1.3	1.4	1.3	1.4	1.3	J Socializing and community participation	
601 การพูด การสนทนา และการโทรศัพท์	1.3	1.3	1.4	1.3	1.3	1.3	1.3	1.4	1.3	1.4	1.3	601 Talking, conversing	
602 กิจกรรมการเข้าสังคม และการพบปะสังสรรค์	1.1	0.9	1.1	0.9	1.0	1.4	1.1	1.2	1.1	1.2	0.4	602 Socializing activities	
603 การอ่านและการเขียนจดหมาย	-	-	-	-	-	-	-	-	-	-	-	603 Reading and writing mail	
604 การไม่เข้าสังคมหรือการต่อต้านสังคมหรือการของสังคมในแง่ลบ ได้แก่ การเข้าร่วมประท้วงต่อต้าน	-	-	-	-	-	-	-	-	-	-	-	604 Unsocial/anti-social	
621 การมีส่วนร่วมในการฉลองเทศกาลในด้านสังคมหรือประเพณีวัฒนธรรมหรือประวัติศาสตร์ของชุมชน	-	-	-	-	-	-	-	-	-	-	-	621 Participating in community celebrations of cultural/historical events	
622 การมีส่วนร่วมในพิธีหรือกิจกรรมของชุมชน (ไม่ใช่ทางศาสนา)	-	-	-	-	-	-	-	-	-	-	-	622 Participating in community rites/events (non-religious)	
623 การมีส่วนร่วมในงานสังคมของชุมชน (งานดนตรี งานเต้นรำ เป็นต้น)	-	-	-	-	-	-	-	-	-	-	-	623 Participating in community social	
631 การเดินทางที่เกี่ยวข้องกับการเข้าสังคมและการมีส่วนร่วมในชุมชน	-	-	-	-	-	-	-	-	-	-	-	631 Travel related	
649 การเข้าสังคมและการมีส่วนร่วมในชุมชน ซึ่งมิได้จัดประเภทไว้ในที่อื่น	-	-	-	-	-	-	-	-	-	-	-	649 Others	

หน่วยเป็นชั่วโมงต่อวัน : Hour per day

ตารางที่ 13 เวลาที่ใช้โดยเฉลี่ยของประชากรอายุตั้งแต่ 10 ปีขึ้นไป จำแนกตามกิจกรรมรอง เพศ และเขตการปกครอง ภาคใต้ (ต่อ)

TABLE 13 AVERAGE TIME OF PARTICIPANTS 10 YEARS OF AGE AND OVER BY SECONDARY ACTIVITY, SEX AND AREA, SOUTHERN REGION (Contd.)

กิจกรรมหลัก	ยอดรวม				ในเขตเทศบาล				นอกเขตเทศบาล				Main Activity
	Total		Municipal Area		Non-municipal Area		Total		Male		Female		
	รวม	หญิง	รวม	หญิง	รวม	หญิง	รวม	หญิง	ชาย	หญิง	ชาย	หญิง	
	Male	Female	Male	Female	Male	Female	Male	Female	Male	Female	Male	Female	
K การเข้าชมทางด้านวัฒนธรรม การบันเทิง และการกีฬา	1.0	-	1.0	1.0	-	1.0	-	-	-	-	-	-	K Attending/visiting cultural, entertainment and sports events/venues
651 การเข้าชมพิพิธภัณฑ์ หอแสดงงานศิลป์ อุทยานประวัติศาสตร์หรือวัฒนธรรม	-	-	-	-	-	-	-	-	-	-	-	-	651 Visit museum
652 การเข้าชมภาพยนตร์	-	-	-	-	-	-	-	-	-	-	-	-	652 Attendance at movies
653 การเข้าชมการแสดงละคร การแสดงโขน/มหรสพ การแสดงดนตรี	1.0	-	1.0	1.0	-	1.0	-	-	-	-	-	-	653 Attendance at theatre
659 การเข้าชมทางด้านวัฒนธรรมอื่นๆ	-	-	-	-	-	-	-	-	-	-	-	-	659 Attendance at other specified mass cultural events
661 การเข้าชมสวนสัตว์ สวนพฤกษศาสตร์ ศูนย์บันเทิง งานแสดงสินค้า งานเทศกาล สวนสนุก	-	-	-	-	-	-	-	-	-	-	-	-	661 Attendance/visit to zoo, animal park
671 การเข้าชมการแข่งขันกีฬาอาชีพ	-	-	-	-	-	-	-	-	-	-	-	-	671 Attendance at professional sports events
672 การเข้าชมการแข่งขันกีฬาสมัครเล่น	1.0	-	1.0	1.0	-	1.0	-	-	-	-	-	-	672 Attendance at amateur sports events
681 การเดินทางที่เกี่ยวข้องกับการเข้าชม ทางด้านวัฒนธรรม การบันเทิง และการกีฬา	-	-	-	-	-	-	-	-	-	-	-	-	681 Travel related
699 การเข้าร่วมหรือเข้าชม สถานที่ด้านวัฒนธรรม การบันเทิง การกีฬา	-	-	-	-	-	-	-	-	-	-	-	-	699 Others
L งานอดิเรก การเล่นเกม และกิจกรรมยามว่างอื่นๆ	0.8	0.6	1.1	0.9	1.0	0.9	0.6	0.8	1.3	0.6	1.3	0.8	L Hobbies, games and other pastime activities
701 ทัศนศิลป์	-	-	-	-	-	-	-	-	-	-	-	-	701 Visual arts
702 วรรณศิลป์ ได้แก่ การเขียนหนังสือ วรรณคดี ประพันธ์	-	-	-	-	-	-	-	-	-	-	-	-	702 Literary arts
703 ศิลปะการแสดง (การเต้นรำ การดนตรี การแสดงละคร)	1.5	1.5	-	-	-	-	1.5	1.5	-	-	-	-	703 Performing arts
711 การทำงานอดิเรกที่ให้ความสนุกสนานและความท้าทายเฉพาะด้าน	0.3	-	0.3	0.3	-	0.3	-	-	-	-	-	-	711 Technical hobbies
721 การเล่นคนเดียว	1.2	-	1.2	1.2	-	1.2	-	-	-	-	-	-	721 Solo games
722 การเล่นไพ่ หมากกระดาน	1.2	1.2	-	-	1.2	1.2	-	-	-	-	-	-	722 Card games, board games
723 การเล่นเกมคอมพิวเตอร์ วิดีโอเกม ตู้เกมหยอดเหรียญ	0.6	0.5	0.7	0.8	0.5	1.0	0.5	0.5	-	-	-	0.5	723 Computer games
724 การเล่นเป็นกลุ่ม	0.7	0.4	1.4	0.9	1.1	0.8	0.7	0.7	1.8	0.3	1.8	0.7	724 Social/group games
728 การเล่นพนันหรือการเสี่ยงโชค	-	-	-	-	-	-	-	-	-	-	-	-	728 Gambling
731 การเดินทางที่เกี่ยวข้องกับงานอดิเรก การเล่นเกม และกิจกรรมยามว่างอื่นๆ	-	-	-	-	-	-	-	-	-	-	-	-	731 Travel related
749 งานอดิเรก การเล่นเกม และกิจกรรมยามว่างอื่นๆ ซึ่งไม่ได้จัดประเภทไว้ในที่อื่น	-	-	-	-	-	-	-	-	-	-	-	-	749 Others

หน่วยเป็นชั่วโมงต่อวัน : Hour per day

ตารางที่ 13 เวลาที่ใช้โดยเฉลี่ยของประชากรอายุตั้งแต่ 10 ปีขึ้นไป จำแนกตามกิจกรรมของ เพศ และเขตการปกครอง ภาคใต้ (ต่อ)

TABLE 13 AVERAGE TIME OF PARTICIPANTS 10 YEARS OF AGE AND OVER BY SECONDARY ACTIVITY, SEX AND AREA, SOUTHERN REGION (Contd.)

กิจกรรมหลัก Main Activity	ยอดรวม Total				ในเขตเทศบาล Municipal Area				นอกเขตเทศบาล Non-municipal Area				
	ชาย Male		หญิง Female		ชาย Male		หญิง Female		ชาย Male		หญิง Female		
	รวม Total	1.2	1.2	1.2	รวม Total	1.2	1.2	1.2	รวม Total	0.3	0.3	0.3	
M การเล่นกีฬาในร่มและกีฬากลางแจ้ง การอบรม และกิจกรรมที่เกี่ยวข้อง	0.4	0.3	1.2	1.2	1.2	0.3	1.2	1.2	0.3	0.3	1.2	1.2	M Indoor and outdoor sports participation and related courses
751 การเดินและกระโดดขึ้นทางไกล การวิ่งจ็อกกิ้งและการวิ่งออกกำลังกาย	-	-	-	-	-	-	-	-	-	-	-	-	751 walking and hiking
752 การขี่จักรยาน การเล่นสเก็ต การเล่นสเก็ตบอร์ด	0.2	0.2	-	-	-	0.2	-	-	0.2	0.2	-	-	752 Biking, skating
753 การเต้นแอโรบิค การเล่นโยคะ การยกน้ำหนัก และโปรแกรมฟิตเนสอื่นๆ	-	-	-	-	-	-	-	-	-	-	-	-	753 Aerobics, yoga and other fitness
754 การเล่นกีฬาประเภทเดียวที่มีอุปกรณ์เป็นลูกบอล	-	-	-	-	-	-	-	-	-	-	-	-	754 Ball games, individual sports
755 การเล่นกีฬาประเภททีมที่มีลูกบอลเป็นลูกบอล	0.5	0.5	-	-	-	0.5	-	-	0.5	0.5	-	-	755 Ball games, team sports
756 การเล่นกีฬาทางน้ำ	-	-	-	-	-	-	-	-	-	-	-	-	756 Water sports
757 การเล่นกีฬาฤดูหนาว การเล่นกีฬาน้ำแข็ง และการเล่นกีฬาน้ำหิมะ	-	-	-	-	-	-	-	-	-	-	-	-	757 Winter/snow sports
758 การเล่นกีฬาที่มีการปะทะกันระหว่างผู้เล่น	-	-	-	-	-	-	-	-	-	-	-	-	758 Contact sports
762 การขี่ม้า	-	-	-	-	-	-	-	-	-	-	-	-	762 Horseback-riding
763 การเล่นกีฬาเพื่อความเพลิดเพลิน การที่यरวมกีฬารักบี้	1.2	-	1.2	1.2	1.2	-	1.2	1.2	-	-	-	-	763 Pleasure drives, sightseeing
764 การเล่นกีฬาและกิจกรรมที่เกี่ยวข้อง	-	-	-	-	-	-	-	-	-	-	-	-	764 Sports related
781 การเดินทางที่เกี่ยวข้องกับการเล่นกีฬาในร่มและกีฬากลางแจ้ง การอบรม และกิจกรรมที่เกี่ยวข้อง	-	-	-	-	-	-	-	-	-	-	-	-	781 Travel related
799 การเล่นกีฬาในร่มและกีฬากลางแจ้ง และกิจกรรมที่เกี่ยวข้อง ซึ่งมีได้จัดประเภทไว้ในที่อื่น	-	-	-	-	-	-	-	-	-	-	-	-	799 Others
N สื่อสารมวลชน	1.6	1.5	1.7	1.8	1.8	1.6	1.9	1.9	1.5	1.5	1.6	1.6	N Mass media
801 การอ่านหนังสือ	0.9	0.9	0.9	0.8	1.0	0.8	0.8	0.8	0.8	0.8	1.2	1.2	801 Reading books
802 การอ่านสิ่งพิมพ์ที่ออกตามกำหนดเวลา ได้แก่ หนังสือพิมพ์ นิตยสาร วารสาร เป็นต้น	0.7	0.6	0.8	0.6	0.6	0.7	0.7	0.7	0.6	0.6	0.8	0.8	802 Reading periodicals
809 การอ่านสิ่งพิมพ์อื่นๆ	0.5	0.5	0.5	0.5	-	-	0.5	0.5	0.5	0.5	-	-	809 Reading other specified materials
811 การชมหรือการฟังโทรทัศน์	1.2	1.1	1.3	1.3	1.2	1.2	1.5	1.5	1.1	1.1	1.2	1.2	811 Watching/listening to television
812 การชมหรือการฟังวิดีโอ ซีดี วีซีดี	1.4	1.5	1.3	1.6	1.8	1.8	1.3	1.3	1.2	1.2	1.3	1.3	812 Watching/listening to video
821 การฟังวิทยุกระจายเสียง	1.6	1.6	1.6	1.6	1.6	1.6	1.6	1.6	1.6	1.6	1.6	1.6	821 Listening to radio programmes
822 การฟังสื่อทางเสียงอื่นๆ	1.4	1.4	1.4	1.4	1.2	1.2	1.5	1.5	1.5	1.5	1.3	1.3	822 Listening to other audio media
831 การใช้เทคโนโลยีคอมพิวเตอร์เพื่อการทำงาน	0.8	-	0.8	0.8	-	-	0.8	0.8	-	-	-	-	831 Using computer technology for reading
832 การใช้เทคโนโลยีคอมพิวเตอร์เพื่อการรับชมและรับฟัง	0.8	0.8	0.8	1.0	0.8	0.8	1.1	1.1	0.7	0.7	0.7	0.7	832 Using computer technology for video/audio
833 การใช้อินเทอร์เน็ต การดาวน์โหลด การอัปโหลด	1.9	1.1	2.3	1.9	1.1	1.1	2.3	2.3	-	-	-	-	833 Surfing the internet, downloading, Uploading
841 การใช้ห้องสมุด	0.8	0.8	-	0.8	0.8	-	-	-	-	-	-	-	841 Visiting library
881 การเดินทางที่เกี่ยวข้องกับการใช้สื่อมวลชน	-	-	-	-	-	-	-	-	-	-	-	-	881 Travel related
899 สื่อสารมวลชน ซึ่งมีได้จัดประเภทไว้ในที่อื่น	-	-	-	-	-	-	-	-	-	-	-	-	899 Others

หน่วยเป็นชั่วโมงต่อวัน : Hour per day

การจัดจำแนกกิจกรรมการใช้เวลาตามสากล
International Classification of Activities for
Time-Use Statistics (ICATUS)

โครงสร้างการจัดจำแนกกิจกรรมการใช้เวลาตามสากล

การจัดจำแนกกิจกรรมการใช้เวลาตามสากล ได้จัดจำแนกกิจกรรมการใช้เวลาออกเป็น 15 ประเภท โดยใช้แทนด้วยตัวอักษรภาษาอังกฤษ A - O ดังรายละเอียดต่อไปนี้

- A การทำงานในหน่วยงานเอกชน หน่วยงานรัฐวิสาหกิจ องค์กรที่ไม่แสวงหากำไร และหน่วยงานรัฐบาล (การทำงานในระบบ)
- B การทำงานในกิจกรรมการผลิตขั้นต้นของครัวเรือน
- C การทำงานในกิจกรรมที่ไม่ใช่การผลิตขั้นต้นของครัวเรือน
- D การทำงานในกิจกรรมการก่อสร้างของครัวเรือน
- E การทำงานในการให้บริการที่ก่อให้เกิดรายได้ของครัวเรือน
- F การให้บริการในครัวเรือนของตน โดยไม่ได้รับค่าตอบแทน
- G การให้บริการดูแลสมาชิกในครัวเรือน โดยไม่ได้รับค่าตอบแทน
- H การให้บริการชุมชนและการให้ความช่วยเหลือครัวเรือนอื่น
- I การเรียนรู้
- J การเข้าสังคมและการมีส่วนร่วมในชุมชน
- K การเข้าชมทางด้านวัฒนธรรม การบันเทิง และการกีฬา
- L งานอดิเรก การเล่นเกม และกิจกรรมยามว่างอื่นๆ
- M การเล่นกีฬาในร่มและกีฬากลางแจ้ง การอบรม และกิจกรรมที่เกี่ยวข้อง
- N สื่อสารมวลชน
- O การดูแลและเอาใจใส่ตนเอง

การจัดจำแนกกิจกรรมการใช้เวลาตามสากล

A การทำงานในหน่วยงานเอกชน หน่วยงานรัฐวิสาหกิจ องค์การที่ไม่แสวงหากำไร และหน่วยงานรัฐบาล (การทำงานในระบบ)

กิจกรรมที่สำคัญ : เวลาทำงานในการจ้างงานในระบบ

- 001 เวลาทำงานในอาชีพหลัก ได้แก่ การปฏิบัติงานในราชการและรัฐวิสาหกิจและกิจกรรมทุกประเภทที่เกี่ยวข้องกับการปฏิบัติงานในสถานประกอบการ โรงงานอุตสาหกรรม ในบริษัท หรือมีลักษณะคล้ายบริษัท โดยได้รับหรือไม่ได้ค่าจ้างหรือสิ่งตอบแทนก็ตาม
- 002 เวลาทำงานในอาชีพรอง ที่มีลักษณะเดียวกับ 001
- 003 เวลาทำงานในฐานะพนักงานฝึกหัด การฝึกงานและการฝึกงานอื่นที่เกี่ยวข้อง
- 006 การหยุดพักในช่วงสั้น ๆ และการถูกรบกวนในช่วงเวลาสั้น ๆ ขณะทำงาน
- 008 การอบรมและการศึกษาที่เกี่ยวข้องกับการทำงานในระบบ
- 011 การหยุดในช่วงก่อนหรือหลังการทำงาน
- 12 การหยุดพักกลางวัน

กิจกรรมที่เกี่ยวข้อง : การหางานทำหรือการจัดตั้งธุรกิจ

- 021 การหางานทำในระบบ
- 022 การหาข้อมูลหรือการจัดตั้งธุรกิจในระบบ

การเดินทางที่เกี่ยวข้องกับการทำงานในระบบ

- 031 การเดินทางที่เกี่ยวข้องกับการทำงานในระบบ

กิจกรรมซึ่งมิได้จัดประเภทไว้ในที่อื่น

- 49 การทำงานในระบบ ซึ่งมิได้จัดประเภทไว้ในที่อื่น

B การทำงานในกิจกรรมการผลิตขั้นต้นของครัวเรือน

กิจกรรมที่สำคัญ : เวลาทำงานในกิจกรรมการผลิตขั้นต้น (ซึ่งผลผลิตที่ได้จะไว้ขายหรือใช้เองก็ได้)

- 051 การปลูกธัญพืชและต้นไม้ พืชผักสวนครัว
- 052 การเลี้ยงสัตว์ การผลิตผลิตภัณฑ์จากสัตว์ การบริการสัตว์บาล
- 053 การล่าสัตว์ การดักสัตว์ และการผลิตหนังสัตว์
- 054 การหาของป่า การตัดไม้ การหาฟืน และกิจกรรมการทำป่าไม้อื่นๆ
- 055 การประมง การเลี้ยงสัตว์น้ำ การเพาะเลี้ยงสัตว์น้ำ
- 056 การทำเหมืองแร่และเหมืองหิน
- 057 การเก็บ กักและการจัดสรรปันส่วนน้ำ
- 058 การอบรมและการศึกษาที่เกี่ยวข้องกับการทำงานในกิจกรรมการผลิตขั้นต้นของครัวเรือน
- 061 การจัดซื้อหรือจัดหาวัตถุดิบเพื่อใช้สำหรับกิจกรรมการผลิตขั้นต้นของครัวเรือน
- 062 การขายหรือการกำหนดราคาผลผลิตที่ได้จากกิจกรรมการผลิตขั้นต้นของครัวเรือน

กิจกรรมที่เกี่ยวข้อง : การหางานทำหรือการจัดตั้งธุรกิจ

- 071 การหางานทำในกิจการของครัวเรือนที่ทำกิจกรรมการผลิตขั้นต้น
- 072 การหาข้อมูลหรือการจัดตั้งธุรกิจในกิจการของครัวเรือนที่ทำกิจกรรมการผลิตขั้นต้น

การเดินทางที่เกี่ยวข้องกับกิจกรรมการผลิตขั้นต้น

- 081 การเดินทางที่เกี่ยวข้องกับกิจกรรมการผลิตขั้นต้นของครัวเรือน

กิจกรรมซึ่งมิได้จัดประเภทไว้ในที่อื่น

- 099 การทำงานในกิจกรรมการผลิตขั้นต้นของครัวเรือน ซึ่งมิได้จัดประเภทไว้ในที่อื่น

C การทำงานในกิจกรรมที่ไม่ใช่การผลิตขั้นต้นของครัวเรือน

กิจกรรมที่สำคัญ เวลาทำงานในกิจกรรมที่ไม่ใช่การผลิตขั้นต้น (ซึ่งผลผลิตที่ได้จะไว้ขายหรือใช้เองก็ได้)

- 101 กระบวนการผลิตผลิตภัณฑ์อาหาร และการเก็บรักษาอาหาร ได้แก่ การสีข้าว การเตรียมเนื้อสัตว์ การเก็บรักษาและการถนอมอาหาร
- 102 การผลิตผลิตภัณฑ์อาหารและเครื่องดื่มอื่นๆ ได้แก่ การทำขนมปัง ลูกกวาด น้ำผลไม้
- 103 การผลิตสิ่งทอ เครื่องแต่งกาย เครื่องหนัง และผลิตภัณฑ์ที่เกี่ยวข้อง
- 104 การผลิตผลิตภัณฑ์หัตถกรรมจากวัสดุทุกชนิด
- 105 การเตรียมและการบ่มใบยาสูบ
- 106 การผลิตอิฐ แผ่นคอนกรีต อิฐบล็อก แผ่นกระเบื้อง เป็นต้น
- 107 การผลิตสมุนไพรและยา
- 108 การอบรมและการศึกษาที่เกี่ยวข้องกับการทำงานในกิจกรรมที่ไม่ใช่การผลิตขั้นต้นของครัวเรือน
- 111 การจัดซื้อหรือจัดหาวัตถุดิบเพื่อใช้สำหรับกิจกรรมที่ไม่ใช่การผลิตขั้นต้นของครัวเรือน
- 112 การขายหรือการกำหนดราคาผลผลิตที่ได้จากกิจกรรมที่ไม่ใช่การผลิตขั้นต้นของครัวเรือน

กิจกรรมที่เกี่ยวข้อง : การหางานทำหรือการจัดตั้งธุรกิจ

- 121 การหางานทำในกิจการของครัวเรือนที่ทำกิจกรรมที่ไม่ใช่การผลิตขั้นต้น
- 122 การหาข้อมูลหรือการจัดตั้งธุรกิจในกิจการของครัวเรือนที่ทำกิจกรรมที่ไม่ใช่การผลิตขั้นต้น

การเดินทางที่เกี่ยวข้องกับกิจกรรมที่ไม่ใช่การผลิตขั้นต้น

- 131 การเดินทางที่เกี่ยวข้องกับกิจกรรมที่ไม่ใช่การผลิตขั้นต้นของครัวเรือน

กิจกรรมซึ่งมิได้จัดประเภทไว้ในที่อื่น

- 149 การทำงานในกิจกรรมที่ไม่ใช่การผลิตขั้นต้นของครัวเรือน ซึ่งมิได้จัดประเภทไว้ในที่อื่น

D การทำงานในกิจกรรมการก่อสร้างของครัวเรือน

กิจกรรมที่สำคัญ : เวลาทำงานในกิจกรรมการก่อสร้าง (เพื่อรายได้หรือใช้ประโยชน์ของครัวเรือน)

- 151 การก่อสร้างและการซ่อมแซมสิ่งปลูกสร้างของตนเอง
- 152 การก่อสร้างและการซ่อมแซมอาคาร ถนน เขื่อน และสิ่งปลูกสร้างอื่นๆ ที่ไม่ใช่ของตนเองและชุมชน
- 153 การก่อสร้างและการซ่อมแซมถนน อาคาร สะพาน เขื่อนของชุมชน
- 158 การอบรมและการศึกษาที่เกี่ยวข้องกับการทำงานในกิจการของครัวเรือนที่ทำกิจกรรมการก่อสร้าง
- 161 การจัดซื้อหรือจัดหาวัสดุอุปกรณ์เพื่อใช้สำหรับกิจกรรมการก่อสร้างของครัวเรือน

กิจกรรมที่เกี่ยวข้อง : การหางานทำหรือการจัดตั้งธุรกิจ

- 171 การหางานทำในกิจการของครัวเรือนที่ทำกิจกรรมการก่อสร้าง
- 172 การหาข้อมูลหรือการจัดตั้งธุรกิจในกิจการของครัวเรือนที่ทำกิจกรรมการก่อสร้าง

การเดินทางที่เกี่ยวข้องกับกิจกรรมการก่อสร้าง

- 181 การเดินทางที่เกี่ยวข้องกับกิจกรรมการก่อสร้างของครัวเรือน

กิจกรรมซึ่งมิได้จัดประเภทไว้ในที่อื่น

- 199 การทำงานในกิจกรรมการก่อสร้างของครัวเรือน ซึ่งมิได้จัดประเภทไว้ในที่อื่น

E การทำงานในการให้บริการที่ก่อให้เกิดรายได้ของครัวเรือน

กิจกรรมที่สำคัญ : เวลาทำงานในการให้บริการที่ก่อให้เกิดรายได้

การจำหน่ายอาหารและการค้า

- 201 การจัดเตรียมและการจำหน่ายอาหารและเครื่องดื่ม
- 202 การขายของเบ็ดเตล็ด การขายตามบ้าน การขายตามข้างถนน การเร่ขาย

การให้บริการด้านการซ่อมแซม การติดตั้ง และการบำรุงรักษา

- 211 การประกอบ การติดตั้งการปรับตั้งเครื่องมือ การบำรุงรักษาและการซ่อมแซมเครื่องมือและเครื่องจักรกล
- 212 การซ่อมแซมยานพาหนะ
- 213 การซ่อมแซมของใช้ส่วนบุคคล
- 214 การซ่อมแซมของใช้ในครัวเรือน

การให้บริการด้านธุรกิจและวิชาชีพ

- 221 การให้เช่าห้อง ที่พัก และการให้บริการที่เกี่ยวข้อง
- 222 การให้กู้ยืมและการเก็บเงิน การแลกเปลี่ยนเงินตราต่างประเทศ
- 223 การพิมพ์ การประมวลผลคำ การเขียนโปรแกรม การลงรหัสข้อมูล
- 224 การทำบัญชี การลงบัญชี การให้บริการด้านกฎหมาย และการให้บริการที่เกี่ยวข้อง
- 225 การสอนพิเศษ
- 226 การให้บริการทางการแพทย์และทันตกรรม
- 227 การให้บริการดูแลและบำบัดรักษาโรค

การให้บริการดูแลส่วนบุคคล

- 231 การให้บริการดูแลส่วนบุคคล
- 232 การให้บริการดูแลสุขภาพโดยบุคคลที่ไม่ใช่ผู้เชี่ยวชาญ

การขนส่งสินค้าและผู้โดยสาร

- 241 การขนส่งสินค้า
- 242 การขนส่งผู้โดยสาร

การให้บริการชำระค่าใช้จ่ายในครัวเรือน

- 251 การให้บริการชำระค่าใช้จ่ายในครัวเรือน

การประชุมหรือการฝึกอบรมและการศึกษา

- 261 การฝึกอบรมและการศึกษาที่เกี่ยวข้องกับการทำงานในกิจกรรมการให้บริการ

กิจกรรมที่เกี่ยวข้อง : การหางานทำหรือการจัดตั้งธุรกิจ

271 การหางานทำในกิจการของครัวเรือนที่ทำกิจกรรมการให้บริการ

การเดินทางที่เกี่ยวข้องกับกิจกรรมการให้บริการที่ก่อให้เกิดรายได้

281 การเดินทางที่เกี่ยวข้องกับกิจกรรมการให้บริการที่ก่อให้เกิดรายได้

กิจกรรมซึ่งมิได้จัดประเภทไว้ในที่อื่น

299 การทำงานในการให้บริการที่ก่อให้เกิดรายได้ของครัวเรือน ซึ่งมิได้จัดประเภทไว้ในที่อื่น

F การให้บริการในครัวเรือนของตนเอง โดยไม่ได้รับค่าตอบแทน

กิจกรรมที่สำคัญ : เวลาทำงานในการให้บริการในครัวเรือน โดยไม่ได้รับค่าตอบแทน

301 การจัดการด้านอาหาร และการทำความสะอาดสิ่งของเครื่องใช้ในครัว

302 การทำความสะอาดและการดูแลรักษาที่อยู่อาศัยและบริเวณ

303 การตกแต่ง การบำรุงรักษา และการซ่อมแซมเล็กๆ น้อยๆ ด้วยตนเอง

304 การดูแลสิ่งทอและรองเท้า ได้แก่ การซักผ้ารีดผ้า ทำความสะอาดรองเท้า ตลอดจนการซ่อมแซมต่าง ๆ

305 การจัดการครัวเรือนที่เกี่ยวข้อง

306 การดูแลสัตว์เลี้ยง

311 การซื้อปั้งหรือการจัดซื้อสินค้าและกิจกรรมที่เกี่ยวข้อง

312 การจัดหาบริการและกิจกรรมที่เกี่ยวข้อง

การเดินทางที่เกี่ยวข้องกับการให้บริการในครัวเรือนตนเอง โดยไม่ได้รับค่าตอบแทน

331 การเดินทางที่เกี่ยวข้องกับการให้บริการในครัวเรือนตนเอง โดยไม่ได้รับค่าตอบแทน

กิจกรรมซึ่งมิได้จัดประเภทไว้ในที่อื่น

349 การบริการในครัวเรือนของตน โดยไม่ได้รับค่าตอบแทน ซึ่งมิได้จัดประเภทไว้ในที่อื่น

G การให้บริการดูแลสมาชิกในครัวเรือน โดยไม่ได้รับค่าตอบแทน

กิจกรรมที่สำคัญ : เวลาทำงานในการให้บริการดูแลสมาชิกในครัวเรือน โดยไม่ได้รับค่าตอบแทน

การดูแลเด็ก

- 351 การดูแลด้านร่างกายของเด็ก ได้แก่ การอาบน้ำ แต่งตัว และป้อนอาหาร เป็นต้น
- 352 การสอน การอบรม ให้คำแนะนำตลอดจนการให้ความช่วยเหลือเด็ก
- 353 การรับส่งเด็กไปยังสถานที่ต่างๆ
- 353 การดูแลด้านจิตใจของเด็ก (การดูแลกิริยาอาการ)

การดูแลผู้ใหญ่

- 361 การดูแลด้านร่างกายของผู้สูงอายุ คนป่วย และคนพิการ
- 362 การดูแลด้านอารมณ์ของผู้สูงอายุ คนป่วย และคนพิการ
- 363 การรับส่งผู้ใหญ่ไปยังสถานที่ต่างๆ

การเดินทางที่เกี่ยวข้องกับการให้บริการดูแลสมาชิกในครัวเรือน โดยไม่ได้รับค่าตอบแทน

- 381 การเดินทางที่เกี่ยวข้องกับการให้บริการดูแลสมาชิกในครัวเรือน โดยไม่ได้รับค่าตอบแทน

กิจกรรมซึ่งมิได้จัดประเภทไว้ในที่อื่น

- 399 การให้บริการดูแลสมาชิกในครัวเรือน โดยไม่ได้รับค่าตอบแทน ซึ่งมีได้จัดประเภทไว้ในที่อื่น

H การให้บริการชุมชนและการให้ความช่วยเหลือครัวเรือนอื่น

กิจกรรมที่สำคัญ : เวลาทำงานในการให้บริการชุมชนและการให้ความช่วยเหลือครัวเรือนอื่น

การให้ความช่วยเหลือครัวเรือนอื่น โดยไม่ได้รับค่าตอบแทน

- 401 การให้ความช่วยเหลือครัวเรือนอื่นด้านการบำรุงรักษาและการจัดการครัวเรือน
- 402 การให้ความช่วยเหลือครัวเรือนอื่นด้านการซ่อมบ่ียงหรือการจัดซื้อสินค้าและบริการ
- 403 การให้ความช่วยเหลือครัวเรือนอื่นด้านการก่อสร้าง การปรับปรุง และการซ่อมแซมที่อยู่อาศัยและสิ่งปลูกสร้างอื่นๆ
- 404 การให้ความช่วยเหลือครัวเรือนอื่นด้านการซ่อมแซมเครื่องอุปโภคบริโภคและของใช้ในครัวเรือน
- 405 การให้ความช่วยเหลือครัวเรือนอื่นด้านธุรกิจหรือฟาร์มและด้านการจ้างงาน โดยไม่ได้รับค่าตอบแทน
- 406 การให้ความช่วยเหลือครัวเรือนอื่นด้านการดูแลเด็ก
- 407 การให้ความช่วยเหลือครัวเรือนอื่นด้านการดูแลผู้ใหญ่
- 408 การให้ความช่วยเหลือครัวเรือนอื่นด้านการขนส่ง

การให้บริการชุมชน

- 411 การให้บริการเพื่อชุมชน เช่น การทำอาหารเพื่อร่วมฉลองกับชุมชน เป็นต้น
 - 412 การให้บริการเกี่ยวกับการซ่อมแซมถนนหรืออาคาร การปรับและเตรียมพื้นที่ในชุมชน
- การทำความสะดวก (ถนน ตลาด เป็นต้น)
- 413 การจัดตั้งและการให้บริการเพื่อชุมชนในการให้ความช่วยเหลือให้กับหมู่บ้าน ท้องถิ่น
 - 413 การจัดตั้งและการให้บริการเพื่อชุมชนในการให้ความช่วยเหลือแก่ครอบครัวและบุคคล

การให้บริการอาสาสมัคร โดยไม่ได้รับค่าตอบแทน

- 421 การทำงานอาสาสมัครให้กับองค์การ (ไม่ได้ให้ความช่วยเหลือบุคคลอื่นโดยตรง)
- 422 การทำงานอาสาสมัครในนามขององค์การ (ให้ความช่วยเหลือบุคคลอื่นโดยตรง)

กิจกรรมที่เกี่ยวข้อง : การเข้าร่วมประชุม

- 431 การเข้าร่วมประชุม

กิจกรรมที่เกี่ยวข้อง : การให้บริการชุมชนด้านอื่นๆ

- 441 การมีส่วนร่วมในชุมชนและความรับผิดชอบที่เกี่ยวข้อง

การเดินทางที่เกี่ยวข้องกับการให้บริการชุมชนและการให้ความช่วยเหลือครัวเรือนอื่น

- 481 การเดินทางที่เกี่ยวข้องกับการให้บริการชุมชนและการให้ความช่วยเหลือครัวเรือนอื่น

กิจกรรมซึ่งมิได้จัดประเภทไว้ในที่อื่น

- 499 การให้บริการชุมชนและการให้ความช่วยเหลือครัวเรือนอื่น ซึ่งมิได้จัดประเภทไว้ในที่อื่น

I การเรียนรู้

กิจกรรมที่สำคัญ : เวลาที่ใช้ในกิจกรรมการเรียนรู้

การศึกษาในระบบ

- 501 การเข้าเรียนในโรงเรียนตั้งแต่อนุบาล ประถม มัธยม อาชีววะ อุดมศึกษา การศึกษาผู้ใหญ่ และสถานศึกษาเฉพาะทาง เช่น โรงเรียนสอนเด็กปัญญาอ่อน โรงเรียนสอนคนตาบอด เป็นต้น
- 502 การหยุดพักหรือรอเรียนในข้อ 501
- 503 การศึกษาด้วยตนเองในระบบการศึกษาทางไกล (วิดีโอ สื่อทางเสียง ระบบออนไลน์)
การทำการบ้าน การทบทวนหลักสูตร การวิจัย และกิจกรรมที่เกี่ยวข้องกับการศึกษาในระบบ
- 511 การทำการบ้าน การทบทวนหลักสูตร การเรียนพิเศษ วิเคราะห์วิจัยที่เกี่ยวข้องกับการศึกษาในระบบ
การศึกษาเพิ่มเติม การศึกษานอกระบบ และวิชาต่าง ๆ ระยะเวลาว่าง
- 521 การศึกษาเพิ่มเติม การศึกษานอกระบบ และวิชาต่าง ๆ ในช่วงระยะเวลาว่าง
การฝึกอบรมและการศึกษาเพื่อพัฒนาอาชีพและวิชาชีพ
- 531 การฝึกอบรมและการศึกษาเพื่อพัฒนาอาชีพและวิชาชีพ

กิจกรรมที่เกี่ยวข้อง : การทำกิจกรรมอื่น ๆ ที่เกี่ยวข้องกับกิจกรรมการเรียนรู้

- 571 การทำกิจกรรมอื่น ๆ ที่เกี่ยวข้องกับกิจกรรมการเรียนรู้

การเดินทางที่เกี่ยวข้องกับกิจกรรมการเรียนรู้

- 581 การเดินทางที่เกี่ยวข้องกับการเรียนรู้

กิจกรรมซึ่งมิได้จัดประเภทไว้ในที่อื่น

- 599 กิจกรรมการเรียนรู้ ซึ่งมิได้จัดประเภทไว้ในที่อื่น

จ การเข้าสังคมและการมีส่วนร่วมในชุมชน

กิจกรรมที่สำคัญ : เวลาที่ใช้ในการเข้าสังคมและการมีส่วนร่วมในชุมชน

การเข้าสังคมและการสื่อสาร

601 การพูด การสนทนา และการโทรศัพท์

602 กิจกรรมการเข้าสังคม และการพบปะสังสรรค์

603 การอ่านและการเขียนจดหมาย

604 การไม่เข้าสังคมหรือการต่อต้านสังคมหรือการมองสังคมในแง่ลบ ได้แก่ การเข้าร่วมประท้วง ต่อต้าน

การมีส่วนร่วมในเหตุการณ์ด้านประเพณีวัฒนธรรมหรือสังคมของชุมชน

621 การมีส่วนร่วมในการฉลองเหตุการณ์ทางด้านประเพณีวัฒนธรรมหรือประวัติศาสตร์ของชุมชน

622 การมีส่วนร่วมในพิธีหรือกิจกรรมของชุมชน (ไม่ใช่ทางศาสนา) เช่น งานแต่งงาน งานศพ งานวันเกิด และงานอื่นที่มีลักษณะคล้ายกัน

623 การมีส่วนร่วมในงานสังคมของชุมชน (งานดนตรี งานเต้นรำ เป็นต้น)

การเดินทางที่เกี่ยวข้องกับการเข้าสังคมและการมีส่วนร่วมในชุมชน

631 การเดินทางที่เกี่ยวข้องกับการเข้าสังคมและการมีส่วนร่วมในชุมชน

กิจกรรมซึ่งมิได้จัดประเภทไว้ในที่อื่น

649 การเข้าสังคมและการมีส่วนร่วมในชุมชน ซึ่งมิได้จัดประเภทไว้ในที่อื่น

K การเข้าชมทางด้านวัฒนธรรม การบันเทิง และการกีฬา

กิจกรรมที่สำคัญ : เวลาที่ใช้ในการเข้าชมทางด้านวัฒนธรรม การบันเทิง และการกีฬา

- 651 การเข้าชมพิพิธภัณฑ์ ห้องแสดงงานศิลปอุทยานประวัติศาสตร์ หรือวัฒนธรรมสถานที่แสดงมรดกทางวัฒนธรรม
- 652 การเข้าชมภาพยนตร์
- 653 การเข้าชมการแสดงละคร การแสดงโอเปร่า การแสดงบัลเล่ต์ การแสดงดนตรี
- 659 การเข้าชมทางด้านวัฒนธรรมอื่นๆ
- 661 การเข้าชมสวนสัตว์ สวนสัตว์เปิด สวนพฤกษศาสตร์ ศูนย์บันเทิง งานแสดงสินค้า งานเทศกาล สวนสนุก การแสดงละครสัตว์ งานแสดงของสัตว์ และงานแสดงต้นไม้
- 671 การเข้าชมการแข่งขันกีฬาอาชีพ
- 672 การเข้าชมการแข่งขันกีฬาสมัครเล่น

การเดินทางที่เกี่ยวข้องกับการเข้าชม ทางด้านวัฒนธรรม การบันเทิง และการกีฬา

- 681 การเดินทางที่เกี่ยวข้องกับการเข้าชม ทางด้านวัฒนธรรม การบันเทิง และการกีฬา

กิจกรรมซึ่งมิได้จัดประเภทไว้ในที่อื่น

- 699 การเข้าร่วมหรือเข้าชม เหตุการณ์หรือสถานที่ด้านวัฒนธรรม การบันเทิง และการกีฬา ซึ่งมิได้จัดประเภทไว้ในที่อื่น

L งานอดิเรก การเล่นเกม และกิจกรรมยามว่างอื่นๆ

กิจกรรมที่สำคัญ : เวลาที่ใช้ในการทำงานอดิเรกด้านทัศนศิลป์ วรรณศิลป์ ศิลปการแสดง

การอบรม และด้านอื่นๆ ที่เกี่ยวข้อง

701 ทัศนศิลป์

702 วรรณศิลป์ ได้แก่ การเขียนหนังสือ วรรณคดี ประพันธ์

703 ศิลปการแสดง (การเต้นรำ การดนตรี การแสดงละคร)

การทำงานอดิเรกที่ใช้ความสามารถและความเชี่ยวชาญเฉพาะด้าน

711 การทำงานอดิเรกที่ใช้ความสามารถและความเชี่ยวชาญเฉพาะด้าน

การเล่นเกมและกิจกรรมยามว่างอื่นๆ และกิจกรรมที่เกี่ยวข้อง

721 การเล่นคนเดียว

722 การเล่นไพ่ หมากระดาน

723 การเล่นเกมคอมพิวเตอร์ วิดีโอเกม ตู้เกมหยอดเหรียญ

724 การเล่นเป็นกลุ่ม

728 การเล่นพนันหรือการเสี่ยงโชค

การเดินทางที่เกี่ยวข้องกับงานอดิเรก การเล่นเกม และกิจกรรมยามว่างอื่นๆ

731 การเดินทางที่เกี่ยวข้องกับงานอดิเรก การเล่นเกม และกิจกรรมยามว่างอื่นๆ

กิจกรรมซึ่งมิได้จัดประเภทไว้ในที่อื่น

749 งานอดิเรก การเล่นเกม และกิจกรรมยามว่างอื่นๆ ซึ่งมิได้จัดประเภทไว้ในที่อื่น

M การเล่นกีฬาในร่มและกีฬากลางแจ้ง การอบรม และกิจกรรมที่เกี่ยวข้อง

กิจกรรมที่สำคัญ : เวลาที่ใช้ในการเล่นกีฬาและกิจกรรมที่เกี่ยวข้อง

- 751 การเดินและการเดินทางไกล การวิ่งจ็อกกิ้งและการวิ่งออกกำลังกาย
- 752 การขี่จักรยาน การเล่นสเก็ต การเล่นสเก็ตบอร์ด
- 753 การเดินแอโรบิค การเล่นโยคะ การยกน้ำหนัก และโปรแกรมฟิตเนสอื่นๆ
- 754 การเล่นกีฬาประเภทเดี่ยวที่มีอุปกรณ์เป็นลูกบอล ได้แก่ เทนนิส ปิงปอง กอล์ฟ แบดมินตัน เป็นต้น
- 755 การเล่นกีฬาประเภททีมที่มีอุปกรณ์เป็นลูกบอล ได้แก่ ฟุตบอล บาสเก็ตบอล ตะกร้อ เป็นต้น
- 756 การเล่นกีฬาทางน้ำ
- 757 การเล่นกีฬาฤดูหนาว การเล่นกีฬาบนน้ำแข็ง และการเล่นกีฬาบนหิมะ
- 758 การเล่นกีฬาที่มีการปะทะกันระหว่างผู้เล่น ได้แก่ มวย มวยปล้ำ
- 762 การขี่ม้า
- 763 การขับรถเพื่อความเพลิดเพลิน การเที่ยวชมทิวทัศน์
- 764 การเล่นกีฬาและกิจกรรมที่เกี่ยวข้อง

การเดินทางที่เกี่ยวข้องกับการเล่นกีฬาในร่มและกีฬากลางแจ้ง การอบรม และกิจกรรมที่เกี่ยวข้อง

- 781 การเดินทางที่เกี่ยวข้องกับการเล่นกีฬาในร่มและกีฬากลางแจ้ง การอบรม และกิจกรรมที่เกี่ยวข้อง

กิจกรรมซึ่งมิได้จัดประเภทไว้ในที่อื่น

- 799 การเล่นกีฬาในร่มและกีฬากลางแจ้ง และกิจกรรมที่เกี่ยวข้อง ซึ่งมีได้จัดประเภทไว้ในที่อื่น

N สื่อสารมวลชน

กิจกรรมที่สำคัญ : เวลาในการใช้สื่อสารมวลชน ที่ไม่เกี่ยวกับการเรียนรู้และการทำงาน

การอ่าน

- 801 การอ่านหนังสือ
- 802 การอ่านสิ่งพิมพ์ที่ออกตามกำหนดเวลา ได้แก่ หนังสือพิมพ์ นิตยสาร วารสาร เป็นต้น
- 809 การอ่านสิ่งพิมพ์อื่นๆ

การชมหรือการฟังโทรทัศน์และวิดีโอ

- 811 การชมหรือการฟังโทรทัศน์
- 812 การชมหรือการฟังวิดีโอ ดีวีดี วีซีดี

การฟังวิทยุและสื่อทางเสียง

- 821 การฟังรายการวิทยุ
- 822 การฟังสื่อทางเสียงอื่นๆ ได้แก่ ซีดี เทปคาสเซท เอ็มพี 3

การใช้เทคโนโลยีคอมพิวเตอร์

- 831 การใช้เทคโนโลยีคอมพิวเตอร์เพื่อการอ่าน
- 832 การใช้เทคโนโลยีคอมพิวเตอร์เพื่อการรับชมและรับฟัง
- 833 การท่องอินเทอร์เน็ต การดาวน์โหลด การอัปโหลด

กิจกรรมที่เกี่ยวข้อง : การใช้ห้องสมุด

- 841 การใช้ห้องสมุด

การเดินทางที่เกี่ยวข้องกับการใช้สื่อสารมวลชน

- 881 การเดินทางที่เกี่ยวข้องกับการใช้สื่อสารมวลชน

กิจกรรมซึ่งมิได้จัดประเภทไว้ในที่อื่น

- 899 สื่อสารมวลชน ซึ่งมิได้จัดประเภทไว้ในที่อื่น

○ การดูแลและเอาใจใส่ตนเอง

กิจกรรมที่สำคัญ : เวลาที่ใช้ในการดูแลและเอาใจใส่ตนเอง

การนอนและกิจกรรมที่เกี่ยวข้อง

901 การนอนตอนกลางคืนหรือการนอนตามปกติ

902 การเผลอหลับหรือการงีบหลับ

903 การนอนไม่หลับ

การรับประทานอาหารและการดื่ม

911 การรับประทานอาหารหรือของว่าง

912 การดื่มที่นอกเหนือจากการรับประทานอาหารหรือของว่าง

การดูแลสุขภาพอนามัยและการดูแลตนเอง

921 การดูแลสุขภาพอนามัยและการดูแลตนเอง

922 การดูแลด้านสุขภาพหรือการรักษาพยาบาลด้วยตนเอง

การได้รับการดูแลตนเองและการดูแลด้านสุขภาพหรือด้านการแพทย์จากบุคคลอื่น

931 การได้รับการดูแลตนเองจากบุคคลอื่น

932 การได้รับการดูแลด้านสุขภาพหรือการรักษาพยาบาลจากบุคคลอื่น

กิจกรรมทางศาสนา

941 การสวดมนต์ตามลำพัง การฝึกสมาธิ การละหมาด และกิจกรรมที่เกี่ยวกับความเชื่ออื่นๆ

942 การมีส่วนร่วมในกิจกรรมทางศาสนา (หลักปฏิบัติทางศาสนา) เช่น ไปฟังเทศน์เวียนเทียนที่วัด การทอดกฐิน ทอดผ้าป่า การละหมาดที่มีสยิด เป็นต้น

กิจกรรมที่เกี่ยวข้องกับการหยุดพักและการผ่อนคลาย

950 การพูดคุย ปรีกษาหารือ ระบายสมาชิกในครัวเรือน

951 การไม่ทำกิจกรรมใดๆ การหยุดพัก การผ่อนคลาย

952 การสูบบุหรี่

953 การได้ร่ำรอง การคิด การวางแผน

การเดินทางที่เกี่ยวข้องกับกิจกรรมการดูแลและเอาใจใส่ตนเอง

981 การเดินทางที่เกี่ยวข้องกับกิจกรรมการดูแลและเอาใจใส่ตนเอง

กิจกรรมซึ่งมิได้จัดประเภทไว้ในที่อื่น

999 การดูแลและเอาใจใส่ตนเอง ซึ่งมิได้จัดประเภทไว้ใน

A Formal sector work

Core activities : working time in "formal sector" employment

001 Working time in main job

002 Working time in other jobs

003 Working time as apprentice, intern and related positions

006 Short breaks and interruptions from work

008 Training and studies in relation to work in the "formal sector"

011 Idle time before/after work

012 Lunch break from work

Related activities : looking for work/setting up business

021 Looking for work in the "formal sector"

022 Looking for/setting up business in the "formal sector"

Travel related to work in the "formal sector"

031 Travel related to work in the "formal sector"

049 Others

B Work for household in primary production activities

Core activities : working time in primary production activities

051 Growing of crops and trees; kitchen gardening

052 Farming of animals

053 Hunting, trapping and production of animal skins

054 Gathering of wild products

055 Fishing

056 Mining and quarrying

057 Collecting water

058 Training and studies in relation to work

061 Purchasing/acquiring inputs

062 Selling/disposing of outputs

Related activities : looking for work/setting up business

071 Looking for work in primary production

072 Looking for/setting up business in primary production

Travel related to primary production activities

081 Travel related to primary production

099 Others

C Work for household in non-primary production activities

Core activities : working time in non-primary production activities

- 101 Processing of food products
- 102 Making of other food products
- 103 Making textiles, wearing apparel, leather
- 104 Craft-making using all types
- 105 Tobacco preparing and curing
- 106 Making bricks, concrete slabs
- 107 Making herbal and medicinal
- 108 Training and studies in relation to work
- 111 Purchasing/acquiring inputs
- 112 Selling/disposing of outputs

Related activities : looking for work/setting up business

- 121 Looking for work in non-primary production
- 122 Looking for/setting up business in non-primary production

Travel related to non-primary production activities

- 131 Travel related to non-primary production
- 149 Others

D Work for household in construction activities

Core activities : working time in construction activities

151 Construction and repair for own capital

152 Construction and repair for buildings, roads

153 Community-organized construction

158 Training and studies in relation to work

161 Purchasing/acquiring of inputs

Related activities : looking for work/setting up business

171 Looking for work in construction

172 Looking for /setting up business in construction

Travel related to construction activities

181 Travel related

199 Others

E Work for household providing services for income

Core activities : working time in providing services for income

Food vending and trading

201 Preparing and selling food

202 Petty trading; door-to-door vending

Providing repair, installation and maintenance services

211 Fitting, installing, tool setting, maintaining

212 Repair of vehicles

213 Repair of personal goods

214 Repair of household goods

Providing business and professional services

221 Renting out rooms

222 Lending and collecting money

223 Typing, word processing, programming, encoding

224 Accounting, bookkeeping, legal

225 Tutoring

226 Provision of medical

227 Provision of nursing

Providing personal care services

231 Provision of personal care services

232 Provision of non-professional health care

Transporting goods and passengers

241 Transporting goods

242 Transporting passengers

Paid domestic services

251 Providing paid domestic services

261 Training and studies related to work

Related activities : looking for work/setting up business

271 Looking for work in service activities in household enterprise

Travel related to providing services for income

281 Travel related

299 Others

F Providing unpaid domestic services for own final use within household

Core activities : working time in providing unpaid domestic services

301 Food management

302 Cleaning and upkeep of dwelling

303 Do-it-yourself decoration, maintenance

304 Care of textiles and footwear

305 Household management

306 Pet care

311 Shopping for/purchasing of goods

312 Shopping for/availing of services

Travel related to provision of unpaid domestic services

331 Travel related

349 Others

G Providing unpaid care-giving services to household members

Core activities : working time providing unpaid care-giving services to household members

Childcare

351 Caring for children-physical care

352 Teaching, training, helping children

353 Accompanying children to places

354 Minding children

Adult care

361 Caring for adults : physical care

362 Caring for adults : emotional support

363 Accompanying adults to places

Travel related to unpaid care-giving services to household members

381 Travel related

399 Others

H Providing community services and help to other households

Core activities : working time providing community services and help to other households

Unpaid help to other households

- 401 Household maintenance and management
- 402 Shopping for / purchasing of goods
- 403 Construction
- 404 Repairs of consumer
- 405 Unpaid help in business/farm
- 406 Childcare as help to other households
- 407 Adult care as help to other households
- 408 Transportation

Community-organized services

- 411 Community-organized work
- 412 Work on road/building repair
- 413 Organizing and working on community-based assistance to villages sub-locations
- 414 Organizing and working on community-based assistance to families and individuals

Organized unpaid volunteer services

- 421 Volunteer work for organizations
- 422 Volunteer work through organizations

Related activities : attendance in meetings

- 431 Attendance in meetings

Related activities :other community services

- 441 Involvement in civic

Travel related to community services and help to other households

- 481 Travel related

- 499 Others

I Learning

Core activities : time spent in learning activities

General education

501 School/university attendance

502 Breaks/waiting at place

503 Self-study for distance education course work

Homework, course review, research and activities related to general education

511 Homework, course review

Additional study, non –formal education and courses during free time

521 Additional study, non-formal education

Career/professional development training and studies

531 Career/professional development training

Related activities : other activities done in relation to learning activities

571 Other activities done in relation to learning activities

Travel related to learning activities

581 Travel related

599 Others

J Socializing and community participation

Core activities : time spent in socializing and community participation

Socializing and communication

601 Talking, conversing

602 Socializing activities

603 Reading and writing mail

604 Unsocial/anti-social

Participation in community cultural/social events

621 Participating in community celebrations of cultural/historical events

622 Participating in community rites/events (non-religious)

623 Participating in community social

Travel related to socializing and community participation

631 Travel related

649 Others

K Attending/Visiting cultural, entertainment and sports events/venues

Core activities : time spent attending cultural, entertainment and sports events

651 Visit museum

652 Attendance at movies

653 Attendance at theatre

659 Attendance at other specified mass cultural events

661 Attendance/visit to zoo, animal park

671 Attendance at professional sports events

672 Attendance at amateur sports events

Travel related to attending/visiting cultural, entertainment and sports events/venues

681 Travel related

699 Others

L Hobbies, games and other pastime activities

Core activities : time spent in visual, literary and performing arts (as hobby) and related courses

701 Visual arts

702 Literary arts

703 Performing arts

Technical hobbies and related courses

711 Technical hobbies

Playing games and other pastimes and related courses

721 Solo games

722 Card games, board games

723 Computer games

724 Social/group games

728 Gambling

Travel related to hobbies, games and other pastimes

731 Travel related

749 Others

M Indoor and outdoor sports participation and related courses

Core activities : time spent participating in sports and outdoor activities

751 walking and hiking

752 Biking, skating

753 Aerobics, yoga and other fitness

754 Ball games, individual sports

755 Ball games, team sports

756 Water sports

757 Winter/ice/snow sports

758 Contact sports

762 Horseback-riding

763 Pleasure drives; sightseeing

764 Sports related

Travel related to indoor and outdoor sports participation and related courses

781 Travel related

799 Others

N Mass media

Core activities : time spent using mass media

Reading

801 Reading books

802 Reading periodicals

809 Reading other specified materials

Watching/listening to television and video

811 Watching/listening to television

812 Watching/listening to video

Listening to radio and audio devices

821 Listening to radio programmes

822 Listening to other audio media

Using computer technology

831 Using computer technology for reading

832 Using computer technology for video/audio

833 Surfing the internet, downloading, Uploading

Related activities : visiting library

841 Visiting library

Travel related to use of mass media

881 Travel related

899 Others

O Personal care and maintenance

Core activities : time spent in personal care and maintenance

Sleep and related activities

901 Night sleep/essential sleep

902 Incidental sleep/naps

903 Sleeplessness

Eating and drinking

911 Eating meals/snack

912 Drinking other than with meal or snack

Personal hygiene and care

921 Personal hygiene and care

922 Health/medical care to oneself

Receiving personal and health/medical care from others

931 Receiving personal care from others

932 Receiving health/medical care from others spiritual

Religious activities

941 Private prayer, meditation and other informal spiritual activities

942 Participating in religious activities

Activities associated with resting, relaxing

950 Talking, consulting with member of household

951 Doing nothing, resting, relcxing

952 Smoking

953 Reflecting/meditating, thinking, planning

Travel related to personal care and maintenance activities

981 Travel related

999 Others

000 Unknown

คณะผู้จัดทำ CD - ROM

หน่วยงานเจ้าของเรื่อง

กลุ่มสถิติแรงงาน
สำนักสถิติเศรษฐกิจและสังคม
โทร. 0 2281 0393 ต่อ 1225

หน่วยงานผลิตและออกแบบ

กลุ่มบูรณาการข้อมูลสถิติ
สำนักสถิติพยากรณ์
โทร. 0 2281 0393 ต่อ 1415 - 1418

ตารางสถิติในรูป
Format Excel

ที่ราชอาณาจักร

ตารางสถิติ ทั่วราชอาณาจักร

- ตารางที่ 1 จำนวนประชากรอายุตั้งแต่ 10 ปีขึ้นไป จำแนกตามกิจกรรมหลัก เพศ และเขตการปกครอง
- ตารางที่ 2 เวลาที่ใช้โดยเฉลี่ยของประชากรอายุตั้งแต่ 10 ปีขึ้นไป จำแนกตามกิจกรรมหลัก เพศ และเขตการปกครอง
- ตารางที่ 3 เวลาที่ใช้โดยเฉลี่ยของประชากรอายุตั้งแต่ 10 ปีขึ้นไป จำแนกตามกิจกรรมหลัก และกลุ่มอายุ
- ตารางที่ 4 เวลาที่ใช้โดยเฉลี่ยของประชากรอายุตั้งแต่ 15 ปีขึ้นไป จำแนกตามกิจกรรมหลัก และสถานภาพสมรส
- ตารางที่ 5 เวลาที่ใช้โดยเฉลี่ยของประชากรอายุตั้งแต่ 10-30 ปี จำแนกตามกิจกรรมที่ทำการเรียน และเพศ
- ตารางที่ 6 เวลาที่ใช้โดยเฉลี่ยของประชากรอายุตั้งแต่ 10 ปีขึ้นไป จำแนกตามกิจกรรมหลัก และระดับการศึกษาที่สำเร็จ
- ตารางที่ 7 เวลาที่ใช้โดยเฉลี่ยของประชากรอายุตั้งแต่ 10 ปีขึ้นไป จำแนกตามกิจกรรมหลัก และศาสนา
- ตารางที่ 8 เวลาที่ใช้โดยเฉลี่ยของประชากรอายุตั้งแต่ 15 ปีขึ้นไป จำแนกตามกิจกรรมหลัก อาชีพ
- ตารางที่ 9 เวลาที่ใช้โดยเฉลี่ยของประชากรอายุตั้งแต่ 15 ปีขึ้นไป จำแนกตามกิจกรรมหลัก อุตสาหกรรม
- ตารางที่ 10 เวลาที่ใช้โดยเฉลี่ยของประชากรอายุตั้งแต่ 15 ปีขึ้นไป จำแนกตามกิจกรรมหลัก สถานภาพการทำงาน
- ตารางที่ 11 ค่าจ้างทำงานบ้านเฉลี่ยของประชากรอายุตั้งแต่ 10 ปีขึ้นไป ที่ทำงานบ้านด้วยตนเอง จำแนกตามงานบ้านที่ทำ ค่าจ้างที่ต้องการได้รับและต้องการจ่าย เพศ และเขตการปกครอง
- ตารางที่ 12 เวลาที่ใช้โดยเฉลี่ยของประชากรอายุตั้งแต่ 10 ปีขึ้นไป จำแนกตามกิจกรรมหลัก สถานที่ที่ทำงาน
- ตารางที่ 13 เวลาที่ใช้โดยเฉลี่ยของประชากรอายุตั้งแต่ 10 ปีขึ้นไป จำแนกตามกิจกรรมรอง เพศ และเขตการปกครอง
- ตารางที่ 14 เวลาที่ใช้โดยเฉลี่ยของประชากรอายุตั้งแต่ 10 ปีขึ้นไป จำแนกตามกิจกรรมรอง และกลุ่มอายุ

กรุงเทพมหานคร

ตารางสถิติ กรุงเทพมหานคร

- ตารางที่ 1 จำนวนประชากรอายุตั้งแต่ 10 ปีขึ้นไป จำแนกตามกิจกรรมหลัก เพศ และเขตการปกครอง
- ตารางที่ 2 เวลาที่ใช้โดยเฉลี่ยของประชากรอายุตั้งแต่ 10 ปีขึ้นไป จำแนกตามกิจกรรมหลัก เพศ และเขตการปกครอง
- ตารางที่ 3 เวลาที่ใช้โดยเฉลี่ยของประชากรอายุตั้งแต่ 10 ปีขึ้นไป จำแนกตามกิจกรรมหลัก และกลุ่มอายุ
- ตารางที่ 4 เวลาที่ใช้โดยเฉลี่ยของประชากรอายุตั้งแต่ 15 ปีขึ้นไป จำแนกตามกิจกรรมหลัก และสถานภาพสมรส
- ตารางที่ 5 เวลาที่ใช้โดยเฉลี่ยของประชากรอายุตั้งแต่ 10-30 ปี จำแนกตามกิจกรรมที่ทำการเรียน และเพศ
- ตารางที่ 6 เวลาที่ใช้โดยเฉลี่ยของประชากรอายุตั้งแต่ 10 ปีขึ้นไป จำแนกตามกิจกรรมหลัก และระดับการศึกษาที่สำเร็จ
- ตารางที่ 7 เวลาที่ใช้โดยเฉลี่ยของประชากรอายุตั้งแต่ 10 ปีขึ้นไป จำแนกตามกิจกรรมหลัก และศาสนา
- ตารางที่ 8 เวลาที่ใช้โดยเฉลี่ยของประชากรอายุตั้งแต่ 15 ปีขึ้นไป จำแนกตามกิจกรรมหลัก อาชีพ
- ตารางที่ 9 เวลาที่ใช้โดยเฉลี่ยของประชากรอายุตั้งแต่ 15 ปีขึ้นไป จำแนกตามกิจกรรมหลัก อุตสาหกรรม
- ตารางที่ 10 เวลาที่ใช้โดยเฉลี่ยของประชากรอายุตั้งแต่ 15 ปีขึ้นไป จำแนกตามกิจกรรมหลัก สถานภาพการทำงาน
- ตารางที่ 11 ค่าจ้างทำงานบ้านเฉลี่ยของประชากรอายุตั้งแต่ 10 ปีขึ้นไป ที่ทำงานบ้านด้วยตนเอง จำแนกตามงานบ้านที่ทำ ค่าจ้างที่ต้องการได้รับและต้องการจ่าย เพศ และเขตการปกครอง
- ตารางที่ 12 เวลาที่ใช้โดยเฉลี่ยของประชากรอายุตั้งแต่ 10 ปีขึ้นไป จำแนกตามกิจกรรมหลัก สถานที่ทำงาน
- ตารางที่ 13 เวลาที่ใช้โดยเฉลี่ยของประชากรอายุตั้งแต่ 10 ปีขึ้นไป จำแนกตามกิจกรรมรอง เพศ และเขตการปกครอง
- ตารางที่ 14 เวลาที่ใช้โดยเฉลี่ยของประชากรอายุตั้งแต่ 10 ปีขึ้นไป จำแนกตามกิจกรรมรอง และกลุ่มอายุ

ภาคที่ ๑

ตารางสถิติ ภาคกลาง

- ตารางที่ 1 จำนวนประชากรอายุตั้งแต่ 10 ปีขึ้นไป จำแนกตามกิจกรรมหลัก เพศ และเขตการปกครอง
- ตารางที่ 2 เวลาที่ใช้โดยเฉลี่ยของประชากรอายุตั้งแต่ 10 ปีขึ้นไป จำแนกตามกิจกรรมหลัก เพศ และเขตการปกครอง
- ตารางที่ 3 เวลาที่ใช้โดยเฉลี่ยของประชากรอายุตั้งแต่ 10 ปีขึ้นไป จำแนกตามกิจกรรมหลัก และกลุ่มอายุ
- ตารางที่ 4 เวลาที่ใช้โดยเฉลี่ยของประชากรอายุตั้งแต่ 15 ปีขึ้นไป จำแนกตามกิจกรรมหลัก และสถานภาพสมรส
- ตารางที่ 5 เวลาที่ใช้โดยเฉลี่ยของประชากรอายุตั้งแต่ 10-30 ปี จำแนกตามกิจกรรมที่ทำการเรียน และเพศ
- ตารางที่ 6 เวลาที่ใช้โดยเฉลี่ยของประชากรอายุตั้งแต่ 10 ปีขึ้นไป จำแนกตามกิจกรรมหลัก และระดับการศึกษาที่สำเร็จ
- ตารางที่ 7 เวลาที่ใช้โดยเฉลี่ยของประชากรอายุตั้งแต่ 10 ปีขึ้นไป จำแนกตามกิจกรรมหลัก และศาสนา
- ตารางที่ 8 เวลาที่ใช้โดยเฉลี่ยของประชากรอายุตั้งแต่ 15 ปีขึ้นไป จำแนกตามกิจกรรมหลัก อาชีพ
- ตารางที่ 9 เวลาที่ใช้โดยเฉลี่ยของประชากรอายุตั้งแต่ 15 ปีขึ้นไป จำแนกตามกิจกรรมหลัก อุตสาหกรรม
- ตารางที่ 10 เวลาที่ใช้โดยเฉลี่ยของประชากรอายุตั้งแต่ 15 ปีขึ้นไป จำแนกตามกิจกรรมหลัก สถานภาพการทำงาน
- ตารางที่ 11 ค่าจ้างทำงานบ้านเฉลี่ยของประชากรอายุตั้งแต่ 10 ปีขึ้นไป ที่ทำงานบ้านด้วยตนเอง จำแนกตามงานบ้านที่ทำ ค่าจ้างที่ต้องการได้รับและต้องการจ่าย เพศ และเขตการปกครอง
- ตารางที่ 12 เวลาที่ใช้โดยเฉลี่ยของประชากรอายุตั้งแต่ 10 ปีขึ้นไป จำแนกตามกิจกรรมหลัก สถานที่ที่ทำงาน
- ตารางที่ 13 เวลาที่ใช้โดยเฉลี่ยของประชากรอายุตั้งแต่ 10 ปีขึ้นไป จำแนกตามกิจกรรมรอง เพศ และเขตการปกครอง
- ตารางที่ 14 เวลาที่ใช้โดยเฉลี่ยของประชากรอายุตั้งแต่ 10 ปีขึ้นไป จำแนกตามกิจกรรมรอง และกลุ่มอายุ

ภาคเหนือ

ตารางสถิติ ภาคเหนือ

- ตารางที่ 1 จำนวนประชากรอายุตั้งแต่ 10 ปีขึ้นไป จำแนกตามกิจกรรมหลัก เพศ และเขตการปกครอง
- ตารางที่ 2 เวลาที่ใช้โดยเฉลี่ยของประชากรอายุตั้งแต่ 10 ปีขึ้นไป จำแนกตามกิจกรรมหลัก เพศ และเขตการปกครอง
- ตารางที่ 3 เวลาที่ใช้โดยเฉลี่ยของประชากรอายุตั้งแต่ 10 ปีขึ้นไป จำแนกตามกิจกรรมหลัก และกลุ่มอายุ
- ตารางที่ 4 เวลาที่ใช้โดยเฉลี่ยของประชากรอายุตั้งแต่ 15 ปีขึ้นไป จำแนกตามกิจกรรมหลัก และสถานภาพสมรส
- ตารางที่ 5 เวลาที่ใช้โดยเฉลี่ยของประชากรอายุตั้งแต่ 10-30 ปี จำแนกตามกิจกรรมที่ทำการเรียน และเพศ
- ตารางที่ 6 เวลาที่ใช้โดยเฉลี่ยของประชากรอายุตั้งแต่ 10 ปีขึ้นไป จำแนกตามกิจกรรมหลัก และระดับการศึกษาที่สำเร็จ
- ตารางที่ 7 เวลาที่ใช้โดยเฉลี่ยของประชากรอายุตั้งแต่ 10 ปีขึ้นไป จำแนกตามกิจกรรมหลัก และศาสนา
- ตารางที่ 8 เวลาที่ใช้โดยเฉลี่ยของประชากรอายุตั้งแต่ 15 ปีขึ้นไป จำแนกตามกิจกรรมหลัก อาชีพ
- ตารางที่ 9 เวลาที่ใช้โดยเฉลี่ยของประชากรอายุตั้งแต่ 15 ปีขึ้นไป จำแนกตามกิจกรรมหลัก อุตสาหกรรม
- ตารางที่ 10 เวลาที่ใช้โดยเฉลี่ยของประชากรอายุตั้งแต่ 15 ปีขึ้นไป จำแนกตามกิจกรรมหลัก สถานภาพการทำงาน
- ตารางที่ 11 ค่าจ้างทำงานบ้านเฉลี่ยของประชากรอายุตั้งแต่ 10 ปีขึ้นไป ที่ทำงานบ้านด้วยตนเอง จำแนกตามงานบ้านที่ทำ ค่าจ้างที่ต้องการได้รับและต้องการจ่าย เพศ และเขตการปกครอง
- ตารางที่ 12 เวลาที่ใช้โดยเฉลี่ยของประชากรอายุตั้งแต่ 10 ปีขึ้นไป จำแนกตามกิจกรรมหลัก สถานที่ที่ทำงาน
- ตารางที่ 13 เวลาที่ใช้โดยเฉลี่ยของประชากรอายุตั้งแต่ 10 ปีขึ้นไป จำแนกตามกิจกรรมรอง เพศ และเขตการปกครอง
- ตารางที่ 14 เวลาที่ใช้โดยเฉลี่ยของประชากรอายุตั้งแต่ 10 ปีขึ้นไป จำแนกตามกิจกรรมรอง และกลุ่มอายุ

ภาคตะวันออกเฉียงเหนือ

ตารางสถิติ ภาคตะวันออกเฉียงเหนือ

- ตารางที่ 1 จำนวนประชากรอายุตั้งแต่ 10 ปีขึ้นไป จำแนกตามกิจกรรมหลัก เพศ และเขตการปกครอง
- ตารางที่ 2 เวลาที่ใช้โดยเฉลี่ยของประชากรอายุตั้งแต่ 10 ปีขึ้นไป จำแนกตามกิจกรรมหลัก เพศ และเขตการปกครอง
- ตารางที่ 3 เวลาที่ใช้โดยเฉลี่ยของประชากรอายุตั้งแต่ 10 ปีขึ้นไป จำแนกตามกิจกรรมหลัก และกลุ่มอายุ
- ตารางที่ 4 เวลาที่ใช้โดยเฉลี่ยของประชากรอายุตั้งแต่ 15 ปีขึ้นไป จำแนกตามกิจกรรมหลัก และสถานภาพสมรส
- ตารางที่ 5 เวลาที่ใช้โดยเฉลี่ยของประชากรอายุตั้งแต่ 10-30 ปี จำแนกตามกิจกรรมที่ทำการเรียน และเพศ
- ตารางที่ 6 เวลาที่ใช้โดยเฉลี่ยของประชากรอายุตั้งแต่ 10 ปีขึ้นไป จำแนกตามกิจกรรมหลัก และระดับการศึกษาที่สำเร็จ
- ตารางที่ 7 เวลาที่ใช้โดยเฉลี่ยของประชากรอายุตั้งแต่ 10 ปีขึ้นไป จำแนกตามกิจกรรมหลัก และศาสนา
- ตารางที่ 8 เวลาที่ใช้โดยเฉลี่ยของประชากรอายุตั้งแต่ 15 ปีขึ้นไป จำแนกตามกิจกรรมหลัก อาชีพ
- ตารางที่ 9 เวลาที่ใช้โดยเฉลี่ยของประชากรอายุตั้งแต่ 15 ปีขึ้นไป จำแนกตามกิจกรรมหลัก อุตสาหกรรม
- ตารางที่ 10 เวลาที่ใช้โดยเฉลี่ยของประชากรอายุตั้งแต่ 15 ปีขึ้นไป จำแนกตามกิจกรรมหลัก สถานภาพการทำงาน
- ตารางที่ 11 ค่าจ้างทำงานบ้านเฉลี่ยของประชากรอายุตั้งแต่ 10 ปีขึ้นไป ที่ทำงานบ้านด้วยตนเอง จำแนกตามงานบ้านที่ทำ ค่าจ้างที่ต้องการได้รับและต้องการจ่าย เพศ และเขตการปกครอง
- ตารางที่ 12 เวลาที่ใช้โดยเฉลี่ยของประชากรอายุตั้งแต่ 10 ปีขึ้นไป จำแนกตามกิจกรรมหลัก สถานะที่ทำงาน
- ตารางที่ 13 เวลาที่ใช้โดยเฉลี่ยของประชากรอายุตั้งแต่ 10 ปีขึ้นไป จำแนกตามกิจกรรมรอง เพศ และเขตการปกครอง
- ตารางที่ 14 เวลาที่ใช้โดยเฉลี่ยของประชากรอายุตั้งแต่ 10 ปีขึ้นไป จำแนกตามกิจกรรมรอง และกลุ่มอายุ

ภาคใต้

ตารางสถิติ ภาคใต้

- ตารางที่ 1 จำนวนประชากรอายุตั้งแต่ 10 ปีขึ้นไป จำแนกตามกิจกรรมหลัก เพศ และเขตการปกครอง
- ตารางที่ 2 เวลาที่ใช้โดยเฉลี่ยของประชากรอายุตั้งแต่ 10 ปีขึ้นไป จำแนกตามกิจกรรมหลัก เพศ และเขตการปกครอง
- ตารางที่ 3 เวลาที่ใช้โดยเฉลี่ยของประชากรอายุตั้งแต่ 10 ปีขึ้นไป จำแนกตามกิจกรรมหลัก และกลุ่มอายุ
- ตารางที่ 4 เวลาที่ใช้โดยเฉลี่ยของประชากรอายุตั้งแต่ 15 ปีขึ้นไป จำแนกตามกิจกรรมหลัก และสถานภาพสมรส
- ตารางที่ 5 เวลาที่ใช้โดยเฉลี่ยของประชากรอายุตั้งแต่ 10-30 ปี จำแนกตามกิจกรรมที่ทำการเรียน และเพศ
- ตารางที่ 6 เวลาที่ใช้โดยเฉลี่ยของประชากรอายุตั้งแต่ 10 ปีขึ้นไป จำแนกตามกิจกรรมหลัก และระดับการศึกษาที่สำเร็จ
- ตารางที่ 7 เวลาที่ใช้โดยเฉลี่ยของประชากรอายุตั้งแต่ 10 ปีขึ้นไป จำแนกตามกิจกรรมหลัก และศาสนา
- ตารางที่ 8 เวลาที่ใช้โดยเฉลี่ยของประชากรอายุตั้งแต่ 15 ปีขึ้นไป จำแนกตามกิจกรรมหลัก อาชีพ
- ตารางที่ 9 เวลาที่ใช้โดยเฉลี่ยของประชากรอายุตั้งแต่ 15 ปีขึ้นไป จำแนกตามกิจกรรมหลัก อุตสาหกรรม
- ตารางที่ 10 เวลาที่ใช้โดยเฉลี่ยของประชากรอายุตั้งแต่ 15 ปีขึ้นไป จำแนกตามกิจกรรมหลัก สถานภาพการทำงาน
- ตารางที่ 11 ค่าจ้างทำงานบ้านเฉลี่ยของประชากรอายุตั้งแต่ 10 ปีขึ้นไป ที่ทำงานบ้านด้วยตนเอง จำแนกตามงานบ้านที่ทำ ค่าจ้างที่ต้องการได้รับและต้องการจ่าย เพศ และเขตการปกครอง
- ตารางที่ 12 เวลาที่ใช้โดยเฉลี่ยของประชากรอายุตั้งแต่ 10 ปีขึ้นไป จำแนกตามกิจกรรมหลัก สถานที่ที่ทำงาน
- ตารางที่ 13 เวลาที่ใช้โดยเฉลี่ยของประชากรอายุตั้งแต่ 10 ปีขึ้นไป จำแนกตามกิจกรรมรอง เพศ และเขตการปกครอง
- ตารางที่ 14 เวลาที่ใช้โดยเฉลี่ยของประชากรอายุตั้งแต่ 10 ปีขึ้นไป จำแนกตามกิจกรรมรอง และกลุ่มอายุ