

การสำรวจความพิการ พ.ศ. 2550

THE 2007 DISABILITY SURVEY



S2028F5000000000B2

สำนักงานสถิติแห่งชาติ
NATIONAL STATISTICAL OFFICE



หน่วยงานที่เผยแพร่

สำนักสถิติพยากรณ์

สำนักงานสถิติแห่งชาติ

ถนนหลานหลวง เขตป้อมปราบศัตรูพ่าย กทม. 10100

โทรศัพท์ 0 2281 0333 ต่อ 1413

โทรสาร 0 2281 6438

ไปรษณีย์อิเล็กทรอนิกส์ : binfopub@nso.go.th

Distributed by

Statistical Forecasting Bureau

National Statistical Office,

Larn Luang Rd., Bangkok 10100, THAILAND

Tel. : + 66 2281 0333 ext. 1413

Fax : + 66 2281 6438

E-mail : binfopub@nso.go.th

ปีที่พิมพ์

2552

Published

2009

ISBN

978-974-11-2946-1

คำนำ

รายงานการสำรวจความพิการ พ.ศ. 2550 ฉบับนี้ ได้นำเสนอผลการสำรวจเกี่ยวกับประชากรที่พิการ ซึ่งได้แก่ ประชากรที่มีความลำบากหรือปัญหาสุขภาพต่อเนื่องตั้งแต่ 6 เดือนขึ้นไป และประชากรที่มีความลำบากในการดูแลตนเอง รวมทั้งประชากรที่มีลักษณะความบกพร่องทางร่างกาย จิตใจ หรือสติปัญญา ซึ่งตรงกับคำนิยามของความพิการตามแนวคิดของบัญชีสากลเพื่อการจำแนกการทำงาน ความพิการ และสุขภาพ (International Classification of Functioning, Disability and Health : ICF) ขององค์การอนามัยโลก เพื่อให้ข้อมูลมีมาตรฐานเดียวกันทั่วโลก

ผลการสำรวจความพิการครั้งนี้ พบว่า ประเทศไทยมีประชากรที่พิการจำนวน 1.9 ล้านคน หรือร้อยละ 2.9 ของประชากรทั่วประเทศ โดยพบผู้หญิงมีร้อยละของผู้พิการสูงกว่าผู้ชายเล็กน้อย (ร้อยละ 3.0 และร้อยละ 2.7 ตามลำดับ) ส่วนใหญ่เป็นกลุ่มอายุ 70 ปีขึ้นไป (ร้อยละ 24.6) นอกจากนี้ยังพบว่า นอกเขตเทศบาลมีร้อยละประชากรที่พิการมากกว่าในเขตเทศบาล (ร้อยละ 3.4 และร้อยละ 1.6 ตามลำดับ) โดยเฉพาะภาคเหนือมีประชากรที่พิการ ร้อยละ 4.4 สูงกว่าทุกภาค และเมื่อพิจารณาตามลักษณะความพิการ พบว่าเป็นประชากรที่มีความลำบากหรือปัญหาสุขภาพที่เป็นข้อจำกัดในการทำกิจกรรม ร้อยละ 2.8 (1.8 ล้านคน) ประชากรที่มีความลำบากในการดูแลตนเองหรือทำกิจวัตรส่วนตัว มีร้อยละ 0.6 (0.4 ล้านคน) หรือประชากรที่มีลักษณะความบกพร่องทางร่างกาย จิตใจ หรือสติปัญญา มีร้อยละ 2.0 (1.3 ล้านคน) ซึ่งกลุ่มนี้เพิ่มขึ้นจากร้อยละ 1.7 (1.1 ล้านคน) ในปี 2545 นอกจากนี้ในการสำรวจครั้งนี้ได้ถามถึงการเข้าถึงความช่วยเหลือหรือสวัสดิการของรัฐ พบว่า ประชากรที่พิการเกือบทุกคนได้รับสวัสดิการค่ารักษาพยาบาล (ร้อยละ 97.0) แต่ยังมีประชากรที่พิการอีกร้อยละ 20.8 มีความจำเป็นต้องใช้เครื่องช่วยแต่ไม่มี นอกจากนี้ยังพบว่าประชากรที่พิการอายุตั้งแต่ 5 ปีขึ้นไป ถึงร้อยละ 24.3 ที่ไม่ได้รับการศึกษา และมีประชากรพิการวัยแรงงาน เพียงร้อยละ 53.3 ที่มีงานทำ

จากผลการสำรวจข้างต้น แสดงให้เห็นว่าประชากรที่พิการในประเทศเพียงส่วนน้อยที่ได้รับความช่วยเหลือหรือสวัสดิการจากรัฐบาล ประชากรที่พิการส่วนใหญ่ของประเทศยังขาดโอกาสในการพัฒนาคุณภาพชีวิตทั้งในเรื่องการศึกษา การประกอบอาชีพ และอุปกรณ์เครื่องช่วยสำหรับคนพิการ ทำให้คนพิการส่วนใหญ่ต้องถูกทอดทิ้งไว้กับครอบครัว มีความเป็นอยู่ตามอัตภาพ

สำนักงานสถิติแห่งชาติ ในฐานะหน่วยงานผู้เก็บรวบรวมข้อมูล จึงได้ตระหนักถึงความสำคัญที่จะต้องมีข้อมูลคนพิการสำหรับให้หน่วยงานของรัฐบาลนำไปใช้ในการวางแผนดำเนินการให้ความช่วยเหลือคนพิการครอบคลุมทั่วถึง เพื่อให้คนพิการสามารถดำรงชีวิตและประกอบอาชีพได้เต็มตามศักยภาพของตนเอง มีคุณภาพชีวิตที่ดีขึ้น อีกทั้งเป็นการเพิ่มพูนคุณค่า และศักดิ์ศรีของคนพิการด้วย

สำนักงานสถิติแห่งชาติ
กระทรวงเทคโนโลยีสารสนเทศและการสื่อสาร

บทสรุปผู้บริหาร

1. ประชากรที่พิการ

ปี 2550 มีประชากรที่พิการ จำนวน 1.9 ล้านคน หรือร้อยละ 2.9 ซึ่งเป็นผู้ที่มีลักษณะพิการอย่างน้อย 1 ใน 3 ลักษณะนี้ คือ เป็นประชากรที่มีความลำบากหรือปัญหาสุขภาพที่เป็นข้อจำกัดในการทำกิจกรรม มีร้อยละ 2.8 (1.8 ล้านคน) ประชากรที่มีความลำบากในการดูแลตนเองหรือทำกิจกรรมส่วนตัว มีร้อยละ 0.6 (0.4 ล้านคน) หรือประชากรที่มีลักษณะความบกพร่องทางร่างกาย จิตใจ หรือสติปัญญา มีร้อยละ 2.0 (1.3 ล้านคน) ซึ่งกลุ่มนี้เพิ่มขึ้นจากร้อยละ 1.7 (1.1 ล้านคน) ในปี 2545^{1/}

แผนภูมิ ก ร้อยละของประชากรที่พิการ จำแนกตาม ความพิการ^{1/} และปี พ.ศ.

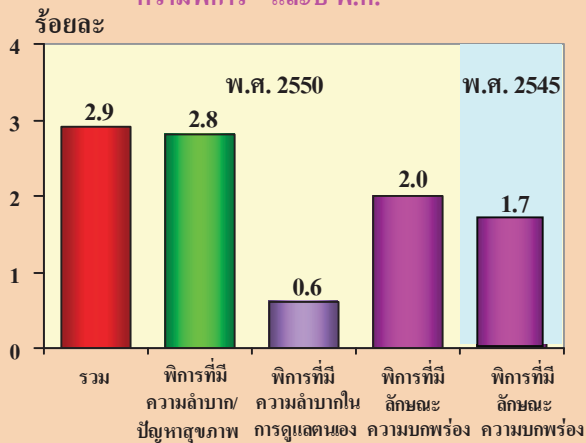

หมายเหตุ : 1/ ตอบได้มากกว่า 1 ประเภท

ร้อยละของประชากรที่พิการ ปี 2550 มีความแตกต่างตามลักษณะทางประชากร โดยพบว่า ผู้หญิง มีร้อยละของผู้พิการสูงกว่าผู้ชาย (หญิง ร้อยละ 3.0 และชาย ร้อยละ 2.7) ส่วนใหญ่เป็นกลุ่มอายุ 70 ปีขึ้นไป (ร้อยละ 24.6) นอกจากนี้ยังพบว่า นอกเขตเทศบาลมีร้อยละประชากรที่พิการมากกว่า ในเขตเทศบาล (ร้อยละ 3.4 และร้อยละ 1.6 ตามลำดับ) โดยเฉพาะภาคเหนือมีประชากรที่พิการ ร้อยละ 4.4 สูงกว่าทุกภาค

^{1/} ปี 2545 ทำการสำรวจความพิการเฉพาะผู้ที่มีลักษณะ ความบกพร่องเท่านั้น

แผนภูมิ ข ร้อยละของประชากรที่พิการ จำแนกตาม เพศ เขตการปกครอง และภาค พ.ศ. 2550

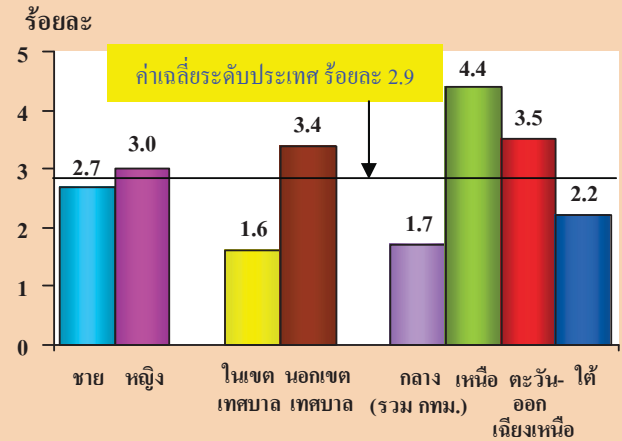

2. ประชากรพิการที่มีความลำบากหรือปัญหาสุขภาพ

ประชากรพิการอายุตั้งแต่ 7 ปีขึ้นไปที่มีความลำบากหรือปัญหาสุขภาพ ส่วนใหญ่มีความลำบากหรือปัญหาสุขภาพ 5 ลำดับแรก คือ การเดินขึ้นบันได 1 ชั้น การมองเห็น การเดินทางในระยะ 50 เมตร การนั่งยอง ๆ และความเจ็บปวดตามร่างกาย

แผนภูมิ ค ร้อยละของประชากรที่พิการอายุตั้งแต่ 7 ปีขึ้นไปที่มีความลำบาก/ปัญหาสุขภาพ จำแนกตาม ประเภทของความลำบาก/ปัญหาสุขภาพ^{1/} 5 ลำดับแรก พ.ศ. 2550

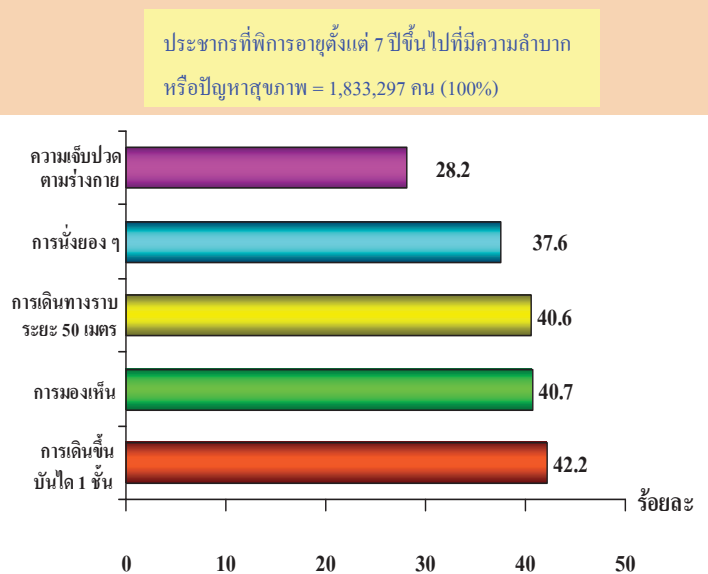

หมายเหตุ : 1/ ตอบได้มากกว่า 1 ประเภท

ประชากรที่พิการอายุตั้งแต่ 7 ปีขึ้นไปที่มีความลำบากหรือปัญหาสุขภาพ = 1,833,297 คน (100%)

3. ประชากรพิการที่มีความลำบากในการดูแลตนเอง

ประชากรพิการอายุตั้งแต่ 7 ปีขึ้นไป ที่มีความลำบากในการดูแลตนเอง มีจำนวน 3.9 แสนคน กลุ่มนี้เกือบทุกคน (ร้อยละ 92.3) มีความลำบากในการจับถ่าย รวมทั้งการทำความสะอาดหลังการจับถ่าย รองลงมาคือ การแต่งตัว มีร้อยละ 82.5 การอาบน้ำ มีร้อยละ 82.1 การล้างหน้าแปรงฟัน มีร้อยละ 65.8 และมีความลำบากในการกินอาหารน้อยที่สุดคือ ร้อยละ 59.0

แผนภูมิ 3 ร้อยละของประชากรที่พิการอายุตั้งแต่ 7 ปีขึ้นไป ที่มีความลำบากในการดูแลตนเอง จำแนกตามประเภทความลำบากในการดูแลตนเอง^{1/} พ.ศ. 2550

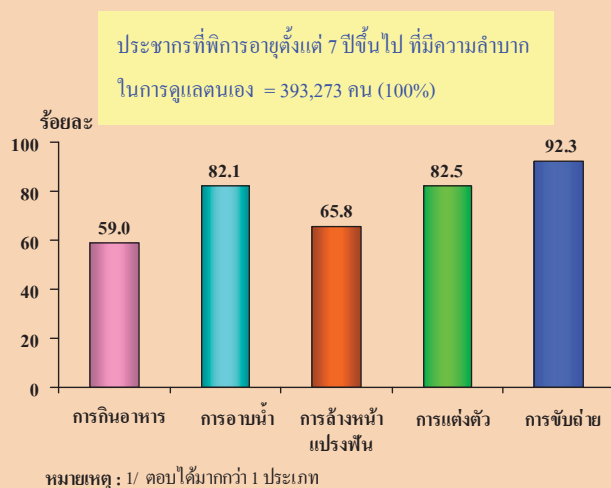

4. ประชากรพิการที่มีลักษณะความบกพร่อง

ลักษณะความบกพร่องที่มีประชากรที่พิการในปี 2550 เป็นมากที่สุด 5 ลำดับแรก คือ สายตาเลือนราง 2 ข้าง สายตาเลือนรางเดียว หูตึง 2 ข้าง อัมพฤกษ์ และแขนขาลีบ/เหยียดงอไม่ได้ ซึ่งเหมือนกับประชากรที่พิการ ในปี 2545 เพียงแต่ปี 2545 มีผู้ที่มีสายตาเลือนรางข้างเดียวมากเป็นลำดับที่ 5 โดยผู้พิการที่มีลักษณะความบกพร่อง 5 ประเภทนี้ ส่วนใหญ่มีแนวโน้มเพิ่มขึ้น ยกเว้นประเภทหูตึง 2 ข้าง และอัมพฤกษ์ที่มีผู้เป็นลักษณะบกพร่องดังกล่าวลดลงเล็กน้อย

แผนภูมิ 4 ร้อยละของประชากรพิการที่มีลักษณะความบกพร่อง จำแนกตามลักษณะความบกพร่อง^{1/}

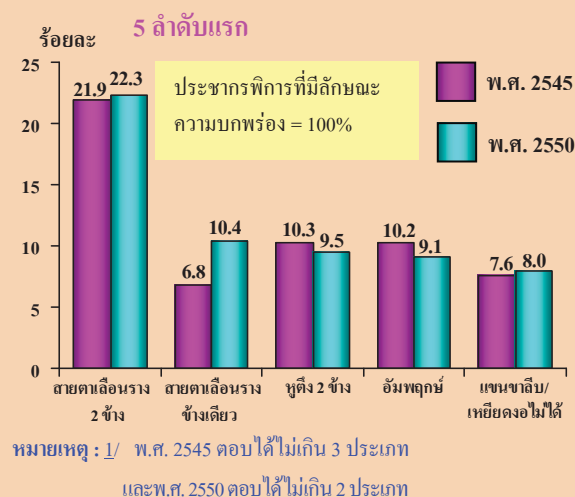

5. การเข้าถึงความช่วยเหลือหรือสวัสดิการของรัฐ

ประชากรที่พิการได้รับสวัสดิการค่ารักษาพยาบาลหลักของรัฐครอบคลุมเกือบทุกคน (ร้อยละ 97.0) สำหรับความช่วยเหลือหรือสวัสดิการของรัฐที่ผู้พิการ^{1/} ได้รับคือ เครื่องช่วยสำหรับผู้พิการนั้นมีเพียงร้อยละ 21.2 ทั้งนี้รวมอุปกรณ์เครื่องช่วยที่ทำขึ้นเองด้วย และยังมีประชากรที่พิการร้อยละ 20.8 ที่ต้องการใช้เครื่องช่วยแต่ไม่มีใช้ นอกจากนี้พบว่าประชากรที่พิการยังได้รับการศึกษาและส่งเสริมอาชีพไม่ทั่วถึงคือ มีประชากรอายุตั้งแต่ 5 ปีขึ้นไป ถึงร้อยละ 24.3 ที่ไม่ได้รับการศึกษา และมีประชากรพิการวัยแรงงาน (อายุ 15 – 59 ปี) ถึงร้อยละ 46.7 ที่ไม่มีงานทำ

6. ข้อเสนอแนะ

รัฐบาลควรจัดหาเครื่องช่วยคนพิการให้ครอบคลุมเพิ่มมากขึ้น นอกจากนี้ควรส่งเสริมทางด้านการศึกษาและอาชีพให้ประชากรที่พิการมีรายได้จากการทำงานที่เหมาะสมกับสภาพร่างกาย และควรให้ความช่วยเหลือประชากรที่พิการมีความลำบากในการดูแลตนเองค่อนข้างมาก หรือดูแลตนเองไม่ได้เลย และยังไม่มียุติ โดยการจัดสถานสงเคราะห์ หรือจัดหาผู้ดูแลไปให้ความช่วยเหลือผู้พิการเหล่านี้ เพื่อให้ผู้พิการมีคุณภาพชีวิตที่ดีขึ้น

^{1/} ประชากรที่พิการ ในการสำรวจ พ.ศ. 2550 หมายถึงผู้ที่มีความลำบากหรือปัญหาสุขภาพฯ ในระดับความรุนแรงน้อยด้วย และสำรวจผู้พิการเฉพาะที่อาศัยในครัวเรือนส่วนบุคคลเท่านั้น โดยไม่รวมสถานสงเคราะห์ หรือสถานอื่น ๆ ดังนั้น จึงมีประชากรที่พิการจำนวนมากที่ไม่ใช่เครื่องช่วย

คำนำ

บทสรุปผู้บริหาร
สารบัญแผนภูมิ
สารบัญตาราง

บทที่ 1 บทนำ

- * ความเป็นมา
- * วัตถุประสงค์
- * ขอบข่ายและคุ้มครอง
- * เวลาอ้างอิง
- * รายงานข้อมูลที่เกี่ยวข้อง
- * คำจำกัดความ
- * คำอธิบายเพิ่มเติมเกี่ยวกับประชากรที่พิการ

บทที่ 2 สรุปผลการสำรวจ

- * ประชากรที่พิการ
- * การเปรียบเทียบประชากรที่พิการ ปี 2545 และ ปี 2550
- * ประเภทความพิการ
- * ระดับการศึกษาที่สำเร็จของประชากรที่พิการ
- * การทำงานและอาชีพของประชากรที่พิการ
- * ประชากรพิการที่มีความลำบากหรือปัญหาสุขภาพ
- * ประชากรพิการที่มีความลำบากในการดูแลตนเอง
- * การดูแลประชากรพิการที่มีความลำบากในการดูแลตนเอง
- * ประชากรพิการที่มีลักษณะความบกพร่อง
- * การใช้เครื่องช่วยและสวัสดิการของประชากรที่พิการ

สารบัญตารางสถิติ

- * ทัวระชาอาณาจักร
- * ภาคกลาง (รวม กทม.)
- * ภาคเหนือ
- * ภาคตะวันออกเฉียงเหนือ
- * ภาคใต้

ภาคผนวก

- * ระเบียบวิธีสถิติ
- * ประเภทความลำบากหรือปัญหาสุขภาพ
- * ประเภทลักษณะความบกพร่อง
- * แบบสอบถาม

คณะผู้จัดทำ CD-ROM

หน่วยงานที่เผยแพร่

ตารางสถิติในรูปแบบ Format Excel

- * ทัวระชาอาณาจักร
- * ภาคกลาง (รวม กทม.)
- * ภาคเหนือ
- * ภาคตะวันออกเฉียงเหนือ
- * ภาคใต้

สารบัญแนกฏมิ

- แผนภูมิ ก** ร้อยละของประชากรที่พิการ พ.ศ. 2545 และ 2550
- แผนภูมิ ข** จำนวนและร้อยละของประชากรที่พิการ จำแนกตามความพิการ พ.ศ. 2550
- แผนภูมิ ค** ร้อยละของประชากรที่พิการอายุตั้งแต่ 5 ปีขึ้นไป จำแนกตามระดับการศึกษาที่สำเร็จ พ.ศ. 2550
- แผนภูมิ ง** ร้อยละของประชากรที่พิการอายุตั้งแต่ 15 ปีขึ้นไป จำแนกตามการมีงานทำ อาชีพ และกลุ่มอายุ พ.ศ. 2550
- แผนภูมิ จ** ร้อยละของประชากรที่พิการอายุตั้งแต่ 7 ปีขึ้นไป ที่มีความลำบากหรือปัญหาสุขภาพ จำแนกตามประเภทของความลำบากหรือปัญหาสุขภาพ พ.ศ. 2550
- แผนภูมิ ฉ** ร้อยละของประชากรที่พิการอายุตั้งแต่ 7 ปีขึ้นไป ที่มีความลำบากหรือปัญหาสุขภาพ จำแนกตามประเภทความลำบากหรือปัญหาสุขภาพ 5 ลำดับแรก และระดับความรุนแรง พ.ศ. 2550
- แผนภูมิ ช** ร้อยละของประชากรที่พิการอายุตั้งแต่ 7 ปีขึ้นไป ที่มีความลำบากในการดูแลตนเอง จำแนกตามประเภทความลำบากในการดูแลตนเอง และระดับความรุนแรง พ.ศ. 2550
- แผนภูมิ ซ** ร้อยละของประชากรพิการอายุตั้งแต่ 7 ปีขึ้นไป ที่มีความลำบากระดับรุนแรงในการดูแลตนเองและมีผู้ดูแล จำแนกตามความต้องการช่วยเหลือหรือสวัสดิการจากรัฐของผู้ดูแล พ.ศ. 2550
- แผนภูมิ ฅ** ร้อยละของประชากรพิการที่มีลักษณะความบกพร่อง จำแนกตามลักษณะความบกพร่อง 5 ลำดับแรก พ.ศ. 2550
- แผนภูมิ ฎ** ร้อยละของประชากรที่พิการ จำแนกตามการใช้เครื่องช่วย และเหตุผลที่ไม่ใช้เครื่องช่วย พ.ศ. 2550

สารบัญตาราง

- ตาราง 1** ร้อยละของประชากรที่พิการ จำแนกตามความพิการ เพศ กลุ่มอายุ เขตการปกครอง และภาค พ.ศ. 2550
- ตาราง 2** ร้อยละของประชากรที่พิการอายุตั้งแต่ 5 ปีขึ้นไป จำแนกตามระดับการศึกษาที่สำเร็จ เพศ เขตการปกครอง และภาค พ.ศ. 2550
- ตาราง 3** ร้อยละของประชากรที่พิการอายุตั้งแต่ 15 ปีขึ้นไป จำแนกตามอาชีพ เพศ เขตการปกครอง และภาค พ.ศ. 2550
- ตาราง 4** ร้อยละของประชากรพิการอายุตั้งแต่ 7 ปีขึ้นไป ที่มีความลำบากระดับรุนแรงในการดูแลตนเอง จำแนกตามการมีผู้ดูแล เพศ เขตการปกครอง และภาค พ.ศ. 2550
- ตาราง 5** ร้อยละของประชากรที่พิการ จำแนกตามการใช้เครื่องช่วย เหตุผลที่ไม่ใช้เครื่องช่วย เพศ เขตการปกครอง และภาค พ.ศ.2550
- ตาราง 6** ร้อยละของประชากรที่พิการ จำแนกตามการได้รับสวัสดิการค่ารักษาพยาบาลหลักของรัฐ แหล่งของสวัสดิการค่ารักษาพยาบาล เพศ เขตการปกครอง และภาค พ.ศ. 2550

บทที่ 1

บทนำ

1.1 ความเป็นมา

สำนักงานสถิติแห่งชาติ ได้ดำเนินการสำรวจข้อมูลเกี่ยวกับความพิการมาตั้งแต่ พ.ศ. 2517 โดยรวมไว้ในโครงการสำรวจเกี่ยวกับอนามัยและสวัสดิการ จนกระทั่งถึง พ.ศ. 2544 รวมจำนวน 10 ครั้ง

ปัจจุบันความต้องการใช้ข้อมูลความพิการมีแนวโน้มเพิ่มมากขึ้นเป็นลำดับ สำนักงานสถิติแห่งชาติ จึงได้พิจารณาแยกข้อมูลความพิการออกจากโครงการสำรวจเกี่ยวกับอนามัยและสวัสดิการ และได้จัดทำโครงการสำรวจความพิการและภาวะทุพพลภาพขึ้นเป็นครั้งแรกใน พ.ศ. 2545 และการสำรวจครั้งนี้เป็นครั้งที่ 2 โดยมีแผนการสำรวจทุก 5 ปี

การสำรวจครั้งนี้ ได้มีการเปลี่ยนชื่อการสำรวจ เป็น การสำรวจความพิการ (สคพ.) เพื่อให้สอดคล้องกับการปรับเปลี่ยนคำนิยามของความพิการตามแนวคิดของบัญชีสากลเพื่อการจำแนกการทำงาน ความพิการ และสุขภาพ (International Classification of Functioning, Disability and Health : ICF) ขององค์การอนามัยโลก เพื่อให้มีข้อมูลเป็นมาตรฐานสากลที่สามารถเปรียบเทียบกันระหว่างประเทศได้ ซึ่งเป็นไปตามความต้องการใช้ข้อมูลความพิการของหน่วยงานต่าง ๆ สำหรับการวางแผนให้ความช่วยเหลือและจัดบริการฟื้นฟูสมรรถภาพด้านต่าง ๆ ให้แก่ผู้พิการ นอกจากนี้ยังได้ปรับเปลี่ยนระเบียบวิธีการสำรวจ เพื่อให้ได้ข้อมูลความพิการที่มีคุณภาพตรงตามความต้องการของผู้ใช้ข้อมูล

1.2 วัตถุประสงค์

การสำรวจความพิการ พ.ศ. 2550 (สคพ.50) มีวัตถุประสงค์เพื่อรวบรวมข้อมูลเกี่ยวกับ

1) ประชากรที่พิการ ได้แก่ ประชากรที่มีลักษณะดังนี้

- ประชากรที่มีความลำบากหรือปัญหาสุขภาพในด้านต่าง ๆ ซึ่งเป็นต่อเนื่องมาตั้งแต่ 6 เดือนขึ้นไป และ/หรือ

- ประชากรที่มีความบกพร่องลักษณะต่าง ๆ และ/หรือ

- ประชากรที่มีความลำบากในการดูแลตนเอง ซึ่งเป็นผลสืบเนื่องมาจากความลำบากหรือปัญหาสุขภาพฯ หรือความบกพร่อง

2) ผู้ดูแลของประชากรที่มีความลำบากในการดูแลตนเอง

3) การใช้เครื่องช่วยและการได้รับสวัสดิการจากรัฐ ของประชากรที่มีความพิการ

1.3 ขอบข่ายและกลุ่มรวม

ครัวเรือนที่อยู่ในกลุ่มรวมของการสำรวจความพิการ พ.ศ. 2550 ได้แก่ ครัวเรือนส่วนบุคคลทั้งในเขตเทศบาลและนอกเขตเทศบาลทั่วประเทศ

โดยไม่รวมครัวเรือนชาวต่างประเทศที่ทำงานในสถานทูตหรือองค์การระหว่างประเทศที่มีเอกสิทธิ์ทางการทูต ครัวเรือนพิเศษ และครัวเรือนสถาบัน

1.4 เวลาอ้างอิง

1) ตั้งแต่ 6 เดือนขึ้นไป

หมายถึง ระยะเวลา นับจากเดือนที่ย้อนหลังไปตั้งแต่ 6 เดือนขึ้นไปก่อนเดือนสัมภาษณ์ เช่น เดือนที่สัมภาษณ์ คือ มกราคม 2550 “ตั้งแต่ 6 เดือนขึ้นไป” คือ ก่อนเดือน สิงหาคม 2550

2) ระหว่าง 12 เดือนก่อนวันสัมภาษณ์

หมายถึง ระยะเวลา นับจากเดือนก่อนเดือนสัมภาษณ์ย้อนหลังไป 12 เดือน เช่น เดือนที่สัมภาษณ์ คือ มกราคม 2550 “ในรอบ 12 เดือนที่แล้ว” คือ มกราคม – ธันวาคม 2549

1.5 รายการข้อมูลที่เก็บรวบรวม

- 1) ลักษณะทั่วไปของสมาชิกในครัวเรือน
- 2) การศึกษา
- 3) การทำงานระหว่าง 12 เดือนก่อนวันสัมภาษณ์
- 4) ความลำบากหรือปัญหาสุขภาพ
- 5) ความลำบากในการดูแลตนเองและผู้ดูแล
- 6) ความลำบากหรือข้อจำกัดในการทำกิจกรรมในครัวเรือนและชุมชน
- 7) ลักษณะความบกพร่อง
- 8) การใช้เครื่องช่วยและสวัสดิการ
- 9) ลักษณะของที่อยู่อาศัย

1.6 คำจำกัดความ

1) ความพิการ (Disability)

ความพิการมีความหมายได้หลายมิติ อาจมองว่าพิการจาก 1) ลักษณะภายนอก หรือ 2) ความสามารถในการทำกิจกรรมต่าง ๆ หรือ 3) ไม่สามารถเข้าร่วมในสังคมได้ ตัวอย่างเช่น คนที่ถูกตัดขาได้เข้า เมื่อมองจากภายนอกคือพิการขาขาด เมื่อมองที่ความสามารถจะกล่าวว่าพิการเดินลำบาก และเมื่อมองที่ความสามารถ

ในการเข้าร่วมสังคม อาจกล่าวว่าคนนี้มี ความพิการ ไม่สามารถประกอบอาชีพเดิมได้ ดังนั้นแนวทางของ International Classification of Functioning, Disability and Health (ICF) จึงกล่าวว่า ความพิการมีความหมายครอบคลุมความบกพร่อง (Impairments) ข้อจำกัดในการทำกิจกรรม (Activity limitations) และข้อจำกัดในการมีส่วนร่วม (Participation restrictions) มีดังนี้

• ความบกพร่อง (Impairment)

หมายถึง การสูญเสียหรือความผิดปกติของโครงสร้างของร่างกาย หรือการใช้งานของร่างกาย (รวมถึงการทำงานด้านจิตใจ) ที่สังเกตหรือเห็นได้ชัด ดังนั้น ความบกพร่อง จะพิจารณาที่ “อวัยวะ” หรือ “ระบบการทำงาน” ของส่วนต่าง ๆ ของมนุษย์ เช่น ตาบอด หูหนวก เป็นใบ้ อัมพาต ออกทิสติก เป็นต้น

• ข้อจำกัดในการทำกิจกรรม (Activity limitation)

หมายถึง ความยากลำบากในการกระทำกิจกรรมของแต่ละบุคคลเมื่อเปรียบเทียบกับบุคคลทั่วไปที่ไม่มีปัญหาทางสุขภาพจะพึงทำได้ อาจมีความยากลำบากได้ตั้งแต่ระดับเล็กน้อยจนถึงระดับมาก ดังนั้น ข้อจำกัดในการทำกิจกรรมจะพิจารณาที่ “ความสามารถ” ของบุคคลโดยรวมว่าสามารถทำกิจกรรมหนึ่ง ๆ จนเสร็จสิ้นได้หรือไม่ ถ้าได้จะต้องทำด้วยความลำบากหรือไม่ โดยไม่สนใจว่าบุคคลนั้นมีความบกพร่องอะไรบ้าง

• ข้อจำกัดในการมีส่วนร่วม (Participation restriction)

หมายถึง ปัญหาที่บุคคลประสบเมื่ออยู่ในสถานการณ์หนึ่งของชีวิต โดยเปรียบเทียบกับสิ่งที่บุคคลนั้นทำได้กับสิ่งที่คาดหวังว่าบุคคลที่ไม่มี ความพิการสามารถทำได้ในสังคมหรือวัฒนธรรมเดียวกัน เช่น การประกอบอาชีพ การเดินทาง การดูแลบุตร การทำงานบ้าน และการเข้าร่วมกิจกรรมในชุมชน เป็นต้น

ในการสำรวจความพิการ พ.ศ. 2550 นี้ พิจารณาความพิการเฉพาะความบกพร่อง และข้อจำกัด ในการทำกิจกรรมเท่านั้น

2) ความลำบากหรือปัญหาสุขภาพที่เป็นต่อเนื่อง มาตั้งแต่ 6 เดือนขึ้นไป

หมายถึง ความลำบากอันเป็นผลสืบเนื่อง มาจากสุขภาพหรือปัญหาสุขภาพที่เป็นแล้วไม่หาย แม้ว่าอาการทุเลาลงแต่จะกลับมาเป็นอีก อาจเป็น ๑ หาย ๑ ต่อเนื่องเป็นระยะเวลาตั้งแต่ 6 เดือนขึ้นไป

3) เครื่องช่วย

หมายถึง อุปกรณ์ อวัยวะเทียมหรือ เครื่องช่วยคนพิการ รวมทั้งอุปกรณ์ที่ทำขึ้นเอง เพื่อช่วยเพิ่มความสามารถให้ทำงาน ทำกิจกรรมทั่วไป และกิจกรรมสำคัญของชีวิตได้ หรือเพื่ออำนวยความสะดวก หรือบรรเทาความลำบากหรือปัญหา ในเรื่องดังกล่าว

ยกเว้น แวนตาและคอนแท็กซ์เลนส์ สำหรับสายตาสั้น ยาว และเอียง ที่สามารถซื้อได้ตามร้านตัดแว่นทั่วไป

4) ยา

หมายถึง ยาที่ใช้รักษา ควบคุมหรือ บรรเทาความลำบากหรือปัญหาในเรื่องนั้น ๆ

1.7 คำอธิบายเพิ่มเติมเกี่ยวกับประชากรที่พิการ

การสำรวจความพิการ พ.ศ. 2550 ครั้งนี้ เก็บรวบรวมข้อมูลเกี่ยวกับประชากรที่พิการตาม คำนิยามใหม่ ซึ่งเป็นประชากรที่มีลักษณะ ดังต่อไปนี้อย่างน้อย 1 ลักษณะ ได้แก่

1) ความลำบากหรือปัญหาสุขภาพที่เป็น ต่อเนื่องมาตั้งแต่ 6 เดือนขึ้นไปซึ่งทำให้เกิดข้อจำกัด ในการทำกิจกรรมต่าง ๆ 16 ประเภท ได้แก่ ความ

ลำบากหรือปัญหาในการมองเห็น การได้ยิน การ พุดจาสื่อสาร การเข้าใจคำพูด การเรียนรู้ การ จดจำ การใช้มือ/นิ้วหยิบจับสิ่งของ การยกแขน การลุกจากการนอนเป็นทำนอง การนั่งยอง ๆ การเดินทางราบระยะทาง 50 เมตร การเดินขึ้นบันได 1 ชั้น การควบคุมอารมณ์และพฤติกรรมของตนเอง ความเจ็บปวดตามร่างกาย การหายใจ และการมี อาการลมชัก ชักเกร็งหรือลมบ้าหมู ผู้ที่มีความลำบาก หรือปัญหาสุขภาพ ในที่นี้หมายถึงผู้ใช้ เครื่องช่วยหรือใช้ยาเป็นประจำต่อเนื่องในการรักษา ควบคุม หรือบรรเทาอาการดังกล่าวข้างต้นด้วย

2) ความลำบากในการดูแลตนเองหรือ ลำบากในการทำกิจกรรมส่วนตัว มีจำนวน 5 ประเภท ได้แก่ การกินอาหาร การอาบน้ำ การล้างหน้า แปรงฟัน การแต่งตัว และการขับถ่ายรวมทั้ง การทำความสะอาดหลังการขับถ่าย

3) ลักษณะความบกพร่อง มีจำนวน 31 ลักษณะ เช่น ดาบอด หูหนวก เป็นใบ้ แขนขาขาด อัมพาต ออทิสติก และปัญญาอ่อน เป็นต้น

โดยได้ทำการสำรวจประชากรที่มีความ พิการเนื่องจากมีความลำบากหรือปัญหา สุขภาพที่เป็นต่อเนื่องมาตั้งแต่ 6 เดือนขึ้นไป หรือ มีความลำบากในการดูแลตนเอง เฉพาะผู้ที่มีอายุ ตั้งแต่ 7 ปีขึ้นไป เพราะคนกลุ่มนี้สามารถทราบ หรือผู้อื่นสังเกตเห็นได้ถึงความลำบากหรือปัญหา สุขภาพในเรื่องที่กล่าวมาข้างต้น ส่วนลักษณะ ความบกพร่องของประชากรนั้น ทำการสำรวจ ประชากรทุกกลุ่มอายุ (แรกเกิดเป็นต้นไป)

บทที่ 2

สรุปผลการสำรวจ

การสำรวจความคิดเห็น พ.ศ. 2550 ครั้งนี้ เก็บรวบรวมข้อมูลเกี่ยวกับประชากรที่พิการตาม คำนิยามใหม่ ซึ่งเป็นประชากรที่มีลักษณะ ดังต่อไปนี้อย่างน้อย 1 ลักษณะ ได้แก่ 1) ความลำบาก หรือปัญหาสุขภาพที่เป็นต่อเนื่องมาตั้งแต่ 6 เดือน ขึ้นไป ซึ่งทำให้เกิดข้อจำกัดในการทำกิจกรรม ต่าง ๆ 16 ประเภท เช่น ความลำบากหรือปัญหา ในการมองเห็น การได้ยิน การพูดจาสื่อสาร การเดินทาง การควบคุมอารมณ์และพฤติกรรมของตนเอง และการหายใจ เป็นต้น ผู้ที่มีความลำบากหรือปัญหา สุขภาพ ในที่นี้หมายถึง ผู้ที่ใช้เครื่องช่วยหรือ ไม้เท้าเป็นประจำต่อเนื่องในการรักษา ควบคุม หรือ บรรเทาอาการดังกล่าวข้างต้นด้วย หรือ 2) ความลำบาก ในการดูแลตนเองหรือลำบากในการทำกิจวัตร ส่วนตัว มีจำนวน 5 ประเภท ได้แก่ การกินอาหาร การอาบน้ำ การล้างหน้าแปรงฟัน การแต่งตัว และการขับถ่าย หรือ 3) ลักษณะความบกพร่อง มี จำนวน 31 ลักษณะ เช่น ตาบอด หูหนวก เป็นใบ้ แขนขาขาด อัมพาต ออทิสติก และปัญญาอ่อน เป็นต้น

สำหรับประชากรที่มีความพิการ เนื่องจาก มีความลำบากหรือปัญหาสุขภาพที่เป็นต่อเนื่องมา ตั้งแต่ 6 เดือนขึ้นไป หรือมีความลำบากในการดูแล ตนเอง ได้ถามเฉพาะผู้ที่มีอายุตั้งแต่ 7 ปีขึ้นไป เพราะคนกลุ่มนี้สามารถทราบ หรือผู้อื่นสังเกตเห็น ได้ถึงความลำบากหรือปัญหาสุขภาพในเรื่องที่ กล่าวมาข้างต้น ส่วนลักษณะความบกพร่องของ ประชากรนั้น ทำการสำรวจประชากรทุกกลุ่มอายุ (แรกเกิดเป็นต้นไป)

2.1 ประชากรที่พิการ

ผลการสำรวจ พบว่า ประเทศไทยมี ประชากรที่เป็นผู้พิการประมาณ 1.9 ล้านคน หรือคิดเป็น ร้อยละ 2.9 ของประชากรทั้งประเทศ และเมื่อพิจารณา ผู้พิการจำแนกตามเพศ กลุ่มอายุ เขตการปกครอง และภาค พบว่า ผู้หญิงมีร้อยละของผู้พิการมากกว่า ผู้ชายเล็กน้อย (ร้อยละ 3.0 และร้อยละ 2.7 ตามลำดับ) ร้อยละของประชากรที่พิการแปรผันตามอายุ โดยใน กลุ่มเด็กและเยาวชน (อายุ 0 – 24 ปี) มีร้อยละ ประชากรที่พิการน้อยที่สุด คือ น้อยกว่าร้อยละ 1.0 ของเด็กและเยาวชนทั้งหมด และร้อยละประชากร ที่พิการจะเพิ่มสูงขึ้นเรื่อย ๆ จนกระทั่งกลุ่มอายุตั้งแต่ 70 ปีขึ้นไป มีร้อยละประชากรพิการมากที่สุดถึง ประมาณหนึ่งในสี่ (ร้อยละ 24.6) ทั้งนี้เนื่องจากการปรับเปลี่ยนค่านิยามของความพิการ หมายถึง การมีความลำบากหรือปัญหาสุขภาพ ซึ่งเป็นข้อจำกัด ในการทำกิจกรรมและ/หรือมีความลำบากในการดูแล ตนเองด้วยนั้น ทำให้ผู้สูงอายุซึ่งมีความลำบากหรือ ปัญหาสุขภาพตามวัยที่สูงขึ้น จึงถูกนับรวมเป็น คนพิการในการสำรวจครั้งนี้ด้วย โดยนอกเขตเทศบาล มีร้อยละของประชากรที่พิการมากกว่าในเขตเทศบาล ประมาณ 2 เท่า (ร้อยละ 3.4 และร้อยละ 1.6 ตามลำดับ)

เมื่อพิจารณารายภาค พบว่า ภาคเหนือมี ร้อยละประชากรพิการสูงที่สุด คือ ร้อยละ 4.4 รองลงมาคือ ภาคตะวันออกเฉียงเหนือ ร้อยละ 3.5 ภาคใต้ ร้อยละ 2.2 และภาคกลาง มีร้อยละประชากร พิการต่ำที่สุดคือ ร้อยละ 1.7

เมื่อพิจารณาประชากรที่พิการจำแนกตามความพิการ 3 ประเภทใหญ่ พบว่า จากประชากรที่พิการทั้งหมดร้อยละ 2.9 เป็นผู้ที่มีความลำบากหรือปัญหาสุขภาพ ร้อยละ 2.8 มีลักษณะความบกพร่อง ร้อยละ 2.0 และมีความลำบากในการดูแลตนเอง ร้อยละ 0.6 ความพิการในแต่ละประเภทเหล่านี้มีร้อยละแตกต่างกันตามกลุ่มอายุ เขตการปกครอง และภาค ในลักษณะเช่นเดียวกับภาพรวมของประชากรที่พิการ

ตาราง 1 ร้อยละของประชากรที่พิการ จำแนกตามความพิการ^{1/} เพศ กลุ่มอายุ เขตการปกครอง และภาค พ.ศ. 2550

	ประชากรที่พิการ	ประชากรที่พิการ			รวม
		มีความลำบาก/ปัญหาสุขภาพ	มีความพิการ	มีลักษณะความบกพร่อง	
ทั่วราชอาณาจักร	100.0	2.9	2.8	0.6	2.0
เพศ					
ชาย	100.0	2.7	2.6	0.6	2.0
หญิง	100.0	3.0	3.0	0.6	2.0
กลุ่มอายุ (ปี)					
0 - 6	100.0	0.2	na	na	0.2
7-14	100.0	0.5	0.5	0.2	0.5
15-24	100.0	0.9	0.9	0.3	0.8
25-44	100.0	1.4	1.4	0.3	1.1
45-59	100.0	3.0	2.9	0.5	2.0
60-69	100.0	8.8	8.7	1.4	5.5
70 ปีขึ้นไป	100.0	24.6	24.4	6.1	16.9
เขตการปกครอง					
ในเขตเทศบาล	100.0	1.6	1.5	0.4	1.0
นอกเขตเทศบาล	100.0	3.4	3.3	0.7	2.4
ภาค					
กลาง (รวม กทม.)	100.0	1.7	1.6	0.4	1.0
เหนือ	100.0	4.4	4.3	1.0	3.2
ตะวันออกเฉียงเหนือ	100.0	3.5	3.4	0.7	2.5
ใต้	100.0	2.2	2.2	0.5	1.7

หมายเหตุ : 1/ ตอบได้มากกว่า 1 ประเภท

na หมายถึง ไม่เข้าข่าย

2.2 การเปรียบเทียบประชากรที่พิการ ปี 2545 และ ปี 2550

เนื่องจากการสำรวจ ปี 2545 ข้อมูลประชากรที่พิการ คือ ผู้ที่มีลักษณะความบกพร่องแต่ในการสำรวจ ปี 2550 ประชากรที่พิการ หมายถึง ผู้ที่มีความลำบากหรือปัญหาสุขภาพซึ่งเป็นข้อจำกัดในการทำกิจกรรม หรือความลำบากในการดูแลตนเองหรือลักษณะความบกพร่อง อย่างน้อย 1 ประเภทตามแนวคิดของบัญชีสากลเพื่อการจำแนกการทำงาน ความพิการ และสุขภาพ (International Classification of Functioning, Disability and Health : ICF) ขององค์การอนามัยโลก เพื่อให้ข้อมูลที่ได้สามารถนำไปเปรียบเทียบกับประเทศอื่น ๆ ได้ ดังนั้นถ้าพิจารณาเปรียบเทียบประชากรที่พิการในความหมายเดียวกัน (เฉพาะผู้ที่มีลักษณะความบกพร่อง) พบว่า ประชากรที่พิการมีแนวโน้มเพิ่มขึ้น จากร้อยละ 1.7 ในปี 2545 เป็นร้อยละ 2.0 ในปี 2550 สำหรับประชากรที่พิการของปี 2550 ที่เพิ่มขึ้นมาอีก ร้อยละ 0.9 เป็นประชากรพิการที่มีความลำบากหรือปัญหาสุขภาพหรือมีความลำบากในการดูแลตนเอง โดยที่ไม่มีลักษณะความบกพร่อง

แผนภูมิ ก ร้อยละของประชากรที่พิการ พ.ศ. 2545 และ 2550

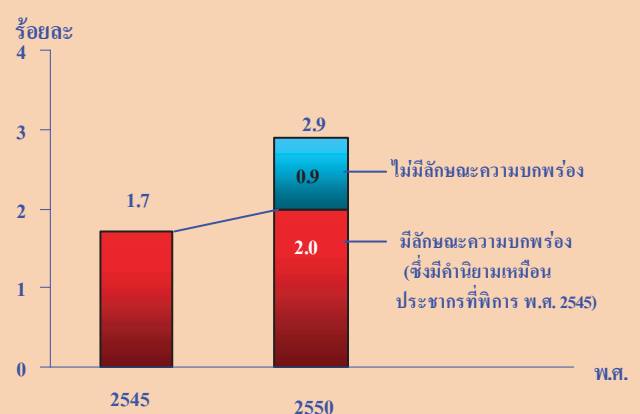

2.3 ประเภทความพิการ

จากประชากรที่พิการทั้งหมด จำนวน 1.9 ล้านคน เกือบทุกคน (จำนวน 1.8 ล้านคน หรือ ร้อยละ 97.9) มีความลำบากหรือปัญหาสุขภาพ มีลักษณะความบกพร่อง จำนวน 1.3 ล้านคน ร้อยละ 70.5 และมีประชากรพิการประมาณหนึ่งในห้า (จำนวน 0.4 ล้านคน หรือร้อยละ 21.0) ที่มีความลำบากในการดูแลตนเอง จะสังเกตได้ว่ามีประชากรที่พิการจำนวนมากประมาณ 1.3 ล้านคน หรือร้อยละ 70.6 ที่มีความพิการมากกว่า 1 ประเภทใน 3 ประเภทใหญ่ๆ โดยมีประชากรที่พิการ ร้อยละ 18.8 มีความพิการทั้ง 3 ประเภทใหญ่ ซึ่งเป็นกลุ่มประชากรพิการที่รัฐบาลควรให้ความช่วยเหลือ นอกจากนี้ยังพบว่าประชากรพิการที่มีลักษณะความบกพร่องเกือบทุกคน จะมีความลำบากหรือปัญหาสุขภาพด้วย

แผนภูมิ ข จำนวนและร้อยละของประชากรที่พิการ
จำแนกตามความพิการ^{1/} พ.ศ. 2550

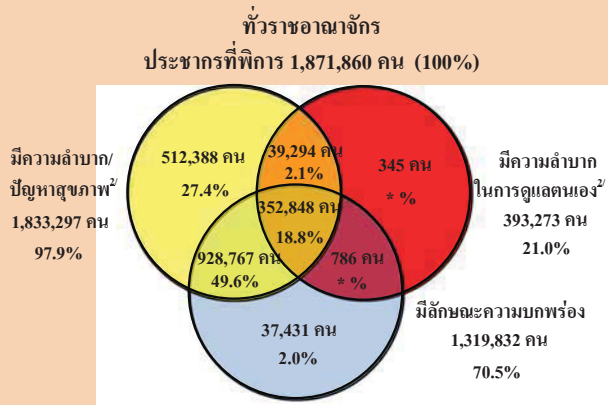

หมายเหตุ : 1/ ตอบได้มากกว่า 1 ประเภท
2/ ความลำบากหรือปัญหาสุขภาพและความลำบากในการดูแลตนเอง สํารวจเฉพาะผู้ที่มีอายุตั้งแต่ 7 ปีขึ้นไป
* น้อยกว่า 0.1

2.4 ระดับการศึกษาที่สำเร็จของประชากรที่พิการ

การศึกษาเป็นปัจจัยหนึ่งที่สำคัญช่วยเพิ่มศักยภาพให้คนพิการสามารถพึ่งพาตนเองได้ มีคุณภาพชีวิตที่ดี และดำเนินชีวิตในสังคมได้อย่างมีความสุข แต่พบว่าประชากรพิการที่มีอายุตั้งแต่ 5 ปีขึ้นไป ประมาณ 1.9 ล้านคนนั้น มีประมาณหนึ่งในสี่ (ร้อยละ 24.3) ที่ไม่ได้รับการศึกษา และมีมากกว่าครึ่ง (ร้อยละ 59.5) ที่สำเร็จการศึกษาระดับก่อนประถมศึกษา นั่นคือมีเหลือเพียงร้อยละ 16.2 ที่สำเร็จการศึกษาระดับประถมศึกษาหรือสูงกว่า

แผนภูมิ ค ร้อยละของประชากรที่พิการอายุตั้งแต่ 5 ปีขึ้นไป
จำแนกตามระดับการศึกษาที่สำเร็จ พ.ศ. 2550

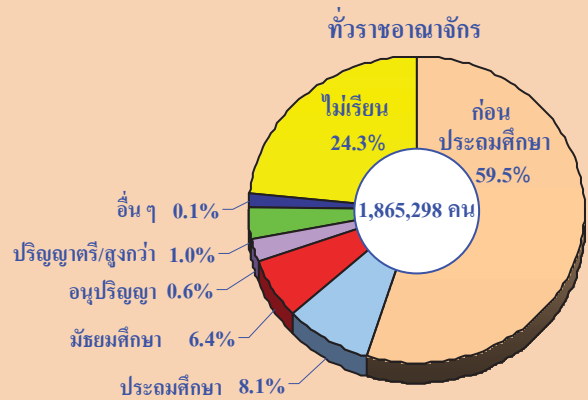

เมื่อพิจารณาระดับการศึกษาที่สำเร็จของประชากรที่พิการ จำแนกตาม เพศ เขตการปกครอง และภาค พบว่ามีลักษณะเช่นเดียวกับภาพรวม โดยประชากรพิการที่ได้รับการศึกษามีมากกว่าสองในสามของประชากรพิการที่มีอายุตั้งแต่ 5 ปีขึ้นไป แต่ส่วนใหญ่สำเร็จการศึกษาเพียงระดับก่อนประถมศึกษา (มากกว่าร้อยละ 50)

ประชากรพิการที่สำเร็จการศึกษาระดับปริญญาตรีหรือสูงกว่าของทั้งประเทศ มีเพียงร้อยละ 1.0 โดยไม่มีความแตกต่างกันมากนักระหว่างเพศชายและเพศหญิง (เพศชาย มีร้อยละ 1.2 และเพศหญิง มีร้อยละ 0.8) แต่พบว่ามีความแตกต่างกัน

ตามพื้นที่ที่อยู่อาศัย คือ ร้อยละประชากรพิการที่สำเร็จระดับปริญญาตรีหรือสูงกว่าของในเขตเทศบาล มีมากกว่านอกเขตเทศบาลประมาณ 6 เท่า (ร้อยละ 3.3 และร้อยละ 0.5 ตามลำดับ) และภาคกลางมีร้อยละ 1.7 สูงกว่าภาคอื่น ๆ ซึ่งมีเพียงร้อยละ 0.7 – 0.9

ตาราง 2 ร้อยละของประชากรที่พิการอายุตั้งแต่ 5 ปีขึ้นไป จำแนกตามระดับการศึกษาที่สำเร็จ เพศ เขตการปกครอง และภาค พ.ศ. 2550

	ประชากรที่พิการ		ไม่เรียน หรือ ไม่เคยเรียน	เรียน	ระดับการศึกษาที่สำเร็จ					
					ก่อนประถม ศึกษา	ประถม ศึกษา	มัธยม ศึกษา	อนุปริญญา	ปริญญาตรี หรือสูงกว่า	อื่น ๆ
ทั่วประเทศ	100.0	(1,864,810)	24.3	75.7	59.5	8.1	6.4	0.6	1.0	0.1
เพศ										
ชาย	100.0	(860,288)	18.4	81.6	58.1	11.6	9.7	0.9	1.2	0.1
หญิง	100.0	(1,004,522)	29.3	70.7	60.7	5.2	3.5	0.4	0.8	0.1
เขตการปกครอง										
ในเขตเทศบาล	100.0	(311,387)	21.2	78.8	55.8	6.9	11.0	1.4	3.3	0.4
นอกเขตเทศบาล	100.0	(1,553,423)	24.9	75.1	60.3	8.4	5.4	0.5	0.5	*
ภาค										
กลาง (รวม กทม.)	100.0	(377,924)	22.2	77.8	59.6	7.5	7.9	0.9	1.7	0.2
เหนือ	100.0	(516,515)	30.2	69.8	56.3	6.4	5.7	0.4	0.9	*
ตะวันออกเฉียงเหนือ	100.0	(770,853)	19.3	80.7	63.9	9.7	5.8	0.6	0.7	0.1
ใต้	100.0	(199,517)	32.3	67.7	50.8	7.9	7.2	0.7	0.9	0.3

หมายเหตุ : ไม่รวมไม่ทราบ

* น้อยกว่า 0.1

2.5 การทำงานและอาชีพของประชากรที่พิการ

เมื่อพิจารณาการทำงานในรอบปีที่แล้วของประชากรพิการที่มีอายุตั้งแต่ 15 ปีขึ้นไป จำนวน 1.8 ล้านคน พบว่า มีประมาณสองในสาม (ร้อยละ 64.8) ที่ไม่ได้ทำงาน ซึ่งส่วนใหญ่เป็นประชากรพิการในวัยสูงอายุ (อายุตั้งแต่ 60 ปีขึ้นไป) ถึงร้อยละ 45.5 รองลงมาเป็นวัยทำงาน (อายุ 25-59 ปี) มีร้อยละ 15.4 และวัยเยาวชน (อายุ 15 – 24 ปี) เพียงร้อยละ 3.9

สำหรับประชากรพิการที่มีงานทำมีเพียงประมาณหนึ่งในสาม (ร้อยละ 35.2) ของประชากรพิการที่มีอายุตั้งแต่ 15 ปีขึ้นไปทั้งหมด โดยในกลุ่มผู้พิการที่ทำงานนั้นเป็นผู้ปฏิบัติงานที่มีฝีมือในด้านการเกษตร และประมงมากที่สุด (ร้อยละ 19.4) รองลงมาคืออาชีพขั้นพื้นฐานต่าง ๆ ในด้านการขาย การให้บริการ และผู้ใช้แรงงาน (ร้อยละ 4.8)

แผนภูมิ ร้อยละของประชากรที่พิการอายุตั้งแต่ 15 ปีขึ้นไป จำแนกตามการมีงานทำ อาชีพ และกลุ่มอายุ พ.ศ. 2550

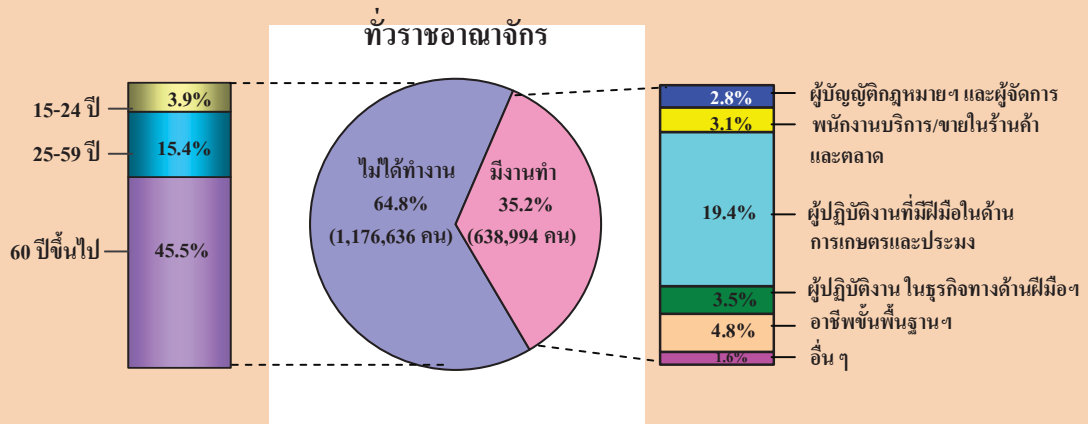

เมื่อพิจารณาการทำงานและอาชีพของประชากรที่พิการ จำแนกตามเพศ เขตการปกครอง และภาค พบว่า ประชากรที่พิการเพศชายมีงานทำร้อยละ 43.2 มากกว่าเพศหญิง ซึ่งมีเพียงร้อยละ 28.4 ประชากรพิการที่อาศัยอยู่นอกเขตเทศบาล มีร้อยละผู้มีงานทำมากกว่าในเขตเทศบาล (ร้อยละ 36.6 และร้อยละ 28.2 ตามลำดับ) ในแต่ละภาคมีประชากรพิการที่มีงานทำในอัตราใกล้เคียงกัน คือ ประมาณร้อยละ 30.6 – 36.6

ประชากรพิการที่มีงานทำ ส่วนใหญ่ทำงานเป็นผู้ปฏิบัติงานที่มีฝีมือด้านการเกษตรและการประมงเช่นเดียวกับภาพรวม ยกเว้น ประชากรพิการที่อาศัยอยู่ในเขตเทศบาล ซึ่งส่วนใหญ่นิยมทำงานเป็นพนักงานบริการและพนักงานขายในร้านค้าและตลาด

ตาราง 3 ร้อยละของประชากรที่พิการอายุตั้งแต่ 15 ปีขึ้นไป จำแนกตามอาชีพ เพศ เขตการปกครอง และภาค พ.ศ. 2550

	ประชากรที่พิการ	ไม่ได้ทำงาน	มีงานทำ	อาชีพ						
				ผู้บัญญัติกฎหมายฯ และผู้จัดการ	พนักงานบริการ/ขายฯ	ผู้ปฏิบัติงานที่มีฝีมือด้านการเกษตรและประมง	ผู้ปฏิบัติงานในธุรกิจด้านฝีมือฯ	อาชีพขั้นพื้นฐาน/ด้านขาย/บริการ/แรงงาน	อื่น ๆ	
ทั่วราชอาณาจักร	100.0	(1,815,630)	64.8	35.2	2.8	3.1	19.4	3.5	4.8	1.6
เพศ										
ชาย	100.0	(833,253)	56.8	43.2	4.3	2.4	23.6	4.8	5.9	2.3
หญิง	100.0	(982,377)	71.6	28.4	1.4	3.7	15.9	2.5	3.8	1.0
เขตการปกครอง										
ในเขตเทศบาล	100.0	(304,579)	71.8	28.2	3.3	7.1	6.5	3.2	4.8	3.4
นอกเขตเทศบาล	100.0	(1,511,051)	63.4	36.6	2.6	2.3	22.1	3.6	4.7	1.3
ภาค										
กลาง (รวม กทม.)	100.0	(369,207)	69.4	30.6	2.8	4.3	11.7	3.6	5.9	2.4
เหนือ	100.0	(504,450)	63.8	36.2	3.0	3.3	17.0	4.8	6.7	1.4
ตะวันออกเฉียงเหนือ	100.0	(750,948)	63.4	36.6	2.3	2.0	24.8	2.9	3.2	1.3
ใต้	100.0	(191,023)	64.1	35.9	3.7	4.6	19.6	2.6	3.6	1.8

2.6 ประชากรพิการที่มีความลำบากหรือปัญหาสุขภาพ

การสำรวจครั้งนี้ ศึกษาความลำบากหรือปัญหาสุขภาพที่เป็นต่อเนื่องมาตั้งแต่ 6 เดือนขึ้นไป จำนวน 16 ประเภทที่กล่าวมาข้างต้น เฉพาะผู้ที่มีอายุตั้งแต่ 7 ปีขึ้นไป ถ้าพบผู้ที่มีความลำบากหรือปัญหาสุขภาพอย่างน้อย 1 ประเภท จะถือว่าผู้นั้นเป็นผู้พิการที่มีความลำบากหรือปัญหาสุขภาพ

จากการสำรวจ พบว่า ประชากรที่มีอายุตั้งแต่ 7 ปีขึ้นไป จำนวน 58.8 ล้านคน เป็นประชากรพิการที่มีความลำบากหรือปัญหาสุขภาพ จำนวน

1.8 ล้านคน คิดเป็นร้อยละ 3.1 โดยมีความลำบากหรือปัญหาสุขภาพ 5 ลำดับแรกที่มีประชากรพิการเป็นมากที่สุด ดังนี้คือ 1) การเดินขึ้นบันได 1 ชั้น 2) การมองเห็น 3) การเดินทางราบระยะ 50 เมตร 4) การนั่งยอง ๆ และ 5) ความเจ็บปวดตามร่างกาย คิดเป็นร้อยละ 42.2 ร้อยละ 40.7 ร้อยละ 40.6 ร้อยละ 37.6 และร้อยละ 28.2 ของประชากรพิการที่มีความลำบากหรือปัญหาสุขภาพทั้งหมด (เรียงตามลำดับ)

แผนภูมิ จ ร้อยละของประชากรที่พิการอายุตั้งแต่ 7 ปีขึ้นไป ที่มีความลำบากหรือปัญหาสุขภาพ จำแนกตามประเภทของความลำบากหรือปัญหาสุขภาพ^{1/} พ.ศ. 2550

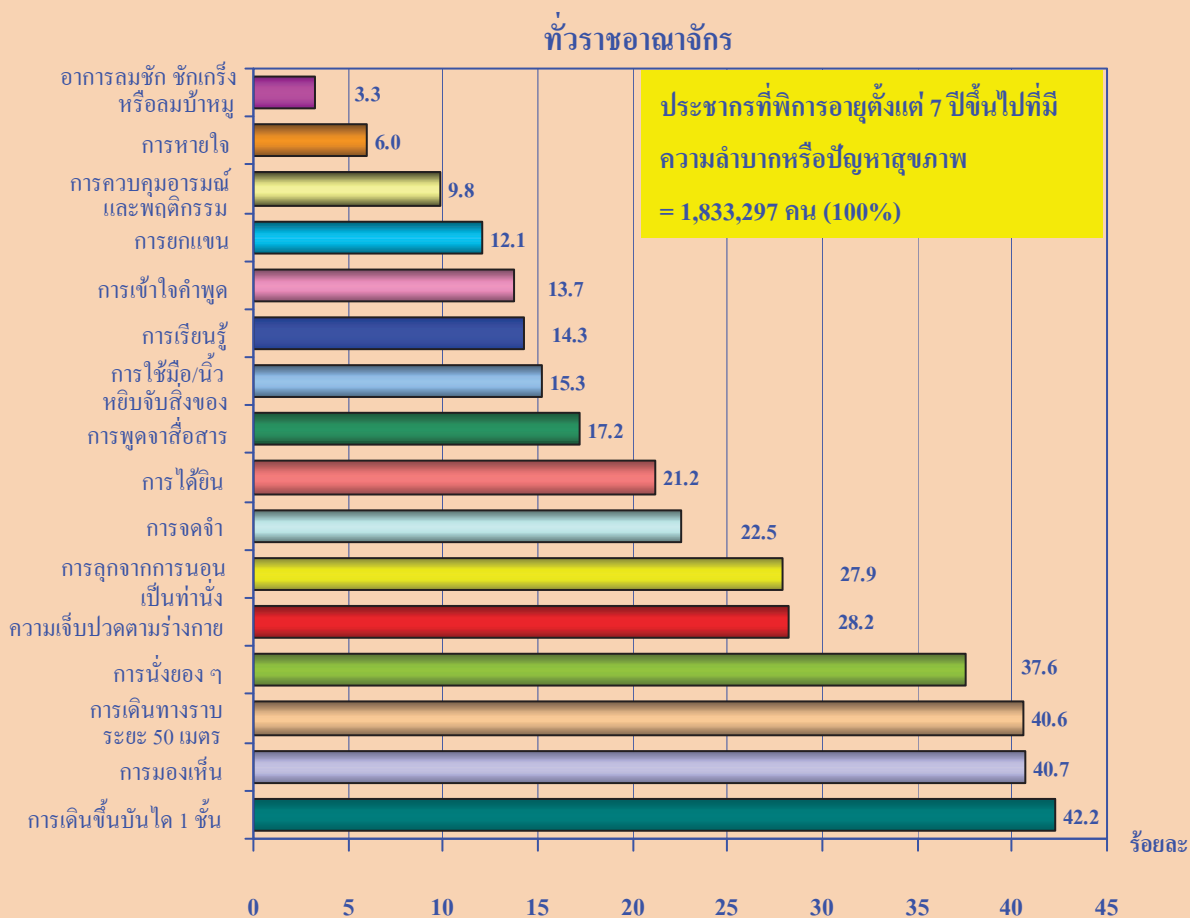

หมายเหตุ : 1/ ตอบได้มากกว่า 1 ประเภท

ความรุนแรงของความลำบากหรือปัญหาสุขภาพในการสำรวจครั้งนี้ มี 4 ระดับ เรียงจากน้อยไปหามาก คือ 1) ไม่มีความลำบากหรือปัญหาสุขภาพ แต่มีการใช้เครื่องช่วยหรือยาช่วยจนทำให้ไม่มี ความลำบากหรือปัญหาสุขภาพนั้น 2) มีความลำบากหรือปัญหาเล็กน้อย 3) มีความลำบากหรือปัญหา มาก 4) ทำไม่ได้เลย โดยทำการสำรวจระดับความรุนแรงของความลำบากหรือปัญหาสุขภาพตามสภาพความเป็นจริงที่คนนั้นยังคงมีความรุนแรงระดับนั้นอยู่ แม้ว่าตามปกติจะใช้หรือไม่ใช้เครื่องช่วยหรือยาเพื่อช่วยบรรเทาความลำบากหรือปัญหาสุขภาพก็ตาม

สำหรับความรุนแรงของความลำบากหรือปัญหาสุขภาพ 5 ลำดับแรกนี้ พบว่ามีผู้ที่มีความลำบากจนไม่สามารถทำได้เลยเกี่ยวกับการเคลื่อนไหวหรือเคลื่อนที่ของร่างกาย ได้แก่ การนั่งยอง ๆ การขึ้นบันได 1 ชั้น และการเดินทางราบระยะ 50 เมตรค่อนข้างมากกว่าความลำบากหรือปัญหาสุขภาพอื่น ๆ คิดเป็นร้อยละ 12.5 ร้อยละ 11.9 และร้อยละ 9.9 ของประชากรพิการที่มีความลำบากหรือมีปัญหาสุขภาพทั้งหมด (เรียงตามลำดับ) ในขณะที่มีผู้ที่มีความลำบากจนทำไม่ได้เลยเกี่ยวกับการมองเห็นและความเจ็บปวดตามร่างกาย เพียงร้อยละ 2.5 และร้อยละ 1.3 เท่านั้น

แผนภูมิ จ ร้อยละของประชากรที่พิการอายุตั้งแต่ 7 ปีขึ้นไป ที่มีความลำบากหรือปัญหาสุขภาพ จำแนกตามประเภทความลำบากหรือปัญหาสุขภาพ^{1/} 5 ลำดับแรก และระดับความรุนแรง พ.ศ. 2550

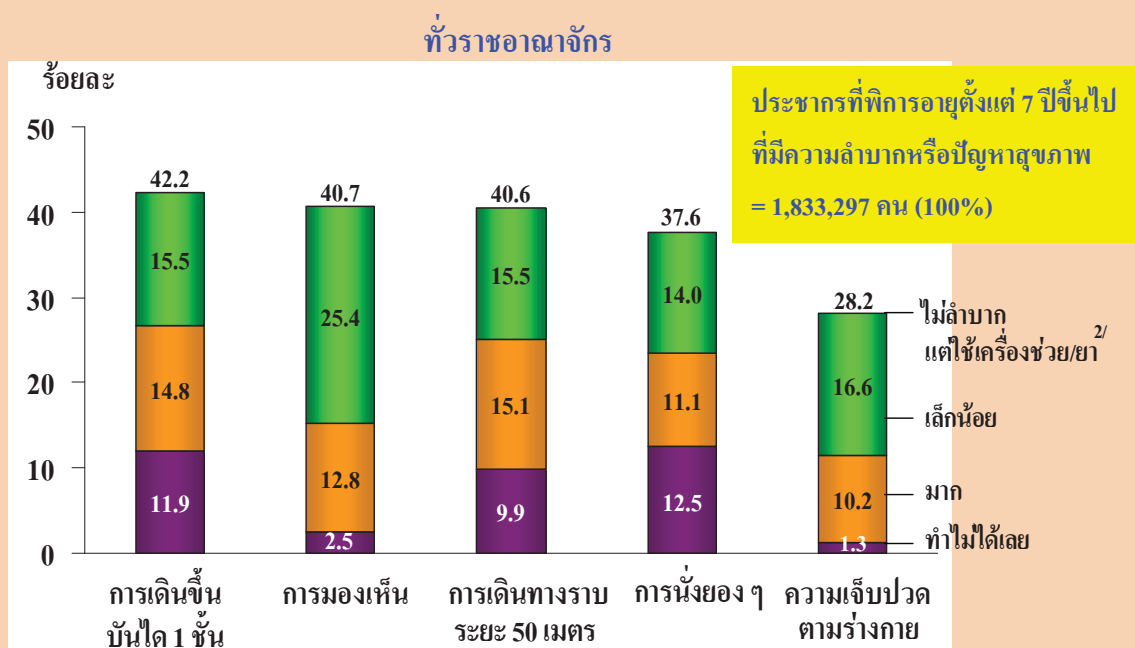

หมายเหตุ : 1/ ตอบได้มากกว่า 1 ประเภท

2/ ความลำบากหรือปัญหาสุขภาพ 5 ลำดับแรก มีผู้ที่ไม่ลำบาก แต่ใช้เครื่องช่วยหรือยา ไม่เกินร้อยละ 0.1

2.7 ประชากรพิการที่มีความลำบากในการดูแลตนเอง

ความลำบากในการดูแลตนเอง 5 ประเภทที่สำรวจเฉพาะผู้ที่มีอายุตั้งแต่ 7 ปีขึ้นไปนั้น พบว่าประชากรที่มีอายุตั้งแต่ 7 ปีขึ้นไป จำนวน 58.8 ล้านคน เป็นผู้ที่มีความลำบากในการดูแลตนเองอย่างน้อย 1 ประเภท ซึ่งจะถือว่าเป็นประชากรพิการที่มีความลำบากในการดูแลตนเอง มีจำนวน 3.9 แสนคน คิดเป็นร้อยละ 0.7 คนกลุ่มนี้เกือบทั้งหมด คือ ร้อยละ 92.3 มีความลำบากเกี่ยวกับการขับถ่าย รวมทั้งการทำความสะอาดหลังการขับถ่าย รองลงมา คือ การแต่งตัวมีร้อยละ 82.5 และการอาบน้ำ มี

ร้อยละ 82.1 ซึ่งใกล้เคียงกัน การล้างหน้าแปรงฟัน มีร้อยละ 65.8 และมีความลำบากในการกินอาหารน้อยที่สุด คือ ร้อยละ 59.0 โดยส่วนใหญ่ผู้ที่มีความลำบากในการดูแลตนเองในแต่ละประเภท จะมีความลำบากเพียงเล็กน้อยเท่านั้น แต่ที่น่าเป็นห่วงคือ ยังมีผู้ที่มีความลำบากจนไม่สามารถทำกิจกรรมส่วนตัวในการอาบน้ำ แต่งตัว และการขับถ่าย รวมทั้งการทำความสะอาดหลังการขับถ่ายด้วยตัวเองไม่ได้ เกือบถึงหนึ่งในสี่ (ร้อยละ 24.3-24.9) ของผู้ที่มีความลำบากในการดูแลตนเองทั้งหมด

แผนภูมิ ข ร้อยละของประชากรที่พิการอายุตั้งแต่ 7 ปีขึ้นไป ที่มีความลำบากในการดูแลตนเอง จำแนกตามประเภทความลำบากในการดูแลตนเอง^{1/} และระดับความรุนแรง พ.ศ. 2550

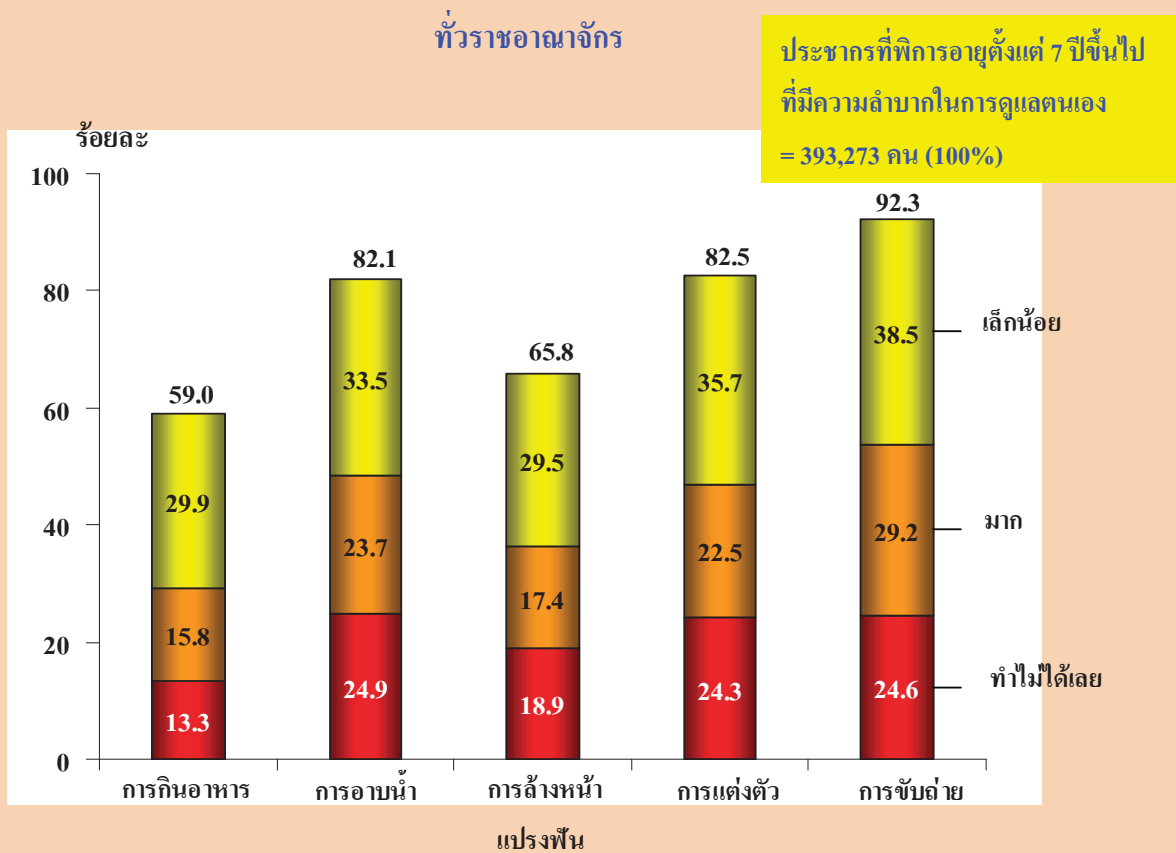

หมายเหตุ : 1/ ตอบได้มากกว่า 1 ประเภท

2.8 การดูแลประชากรพิการที่มีความลำบากในการดูแลตนเอง

ประชากรพิการที่มีความลำบากในการดูแลตนเอง จำนวน 3.9 แสนคน ส่วนใหญ่มีความลำบากระดับรุนแรงคือ มีความลำบากมากหรือไม่สามารถทำกิจวัตรส่วนตัวได้ด้วยตนเองอย่างน้อย 1 ประเภท จำนวน 2.4 แสนคน หรือร้อยละ 61.0 ของประชากรพิการที่มีความลำบากในการดูแลตนเอง ซึ่งประชากรที่พิการกลุ่มนี้ต้องการให้ผู้อื่นช่วยดูแล และพบว่าเกือบทุกคน (ร้อยละ 96.2) มีผู้ดูแล และมีเพียงร้อยละ 3.8 ที่ยังไม่มีผู้ดูแล ซึ่งภาครัฐควรเข้ามาดูแลให้ความช่วยเหลือ เพื่อให้ผู้พิการเหล่านี้สามารถดำเนินชีวิตต่อไปได้ โดยเฉพาะอย่างยิ่งในภาคเหนือ มีผู้มีความลำบากในการดูแลตนเองระดับรุนแรง แต่ไม่มีผู้ดูแลมากที่สุด ร้อยละ 5.3 รองลงมา คือ ภาคกลาง ภาคตะวันออกเฉียงเหนือ และภาคใต้ (ร้อยละ 3.7 ร้อยละ 3.2 และร้อยละ 2.4 ตามลำดับ) และพบผู้พิการที่ไม่มีผู้ดูแลนอกเขตเทศบาลมากกว่าในเขตเทศบาล (ร้อยละ 4.1 และร้อยละ 2.7)

ตาราง 4 ร้อยละของประชากรพิการอายุตั้งแต่ 7 ปีขึ้นไปที่มีความลำบากระดับรุนแรงในการดูแลตนเอง จำแนกตามการมีผู้ดูแล เพศ เขตการปกครอง และภาค พ.ศ. 2550

	ประชากรพิการที่มีความลำบากระดับรุนแรงในการดูแลตนเอง		การมีผู้ดูแล	
	100.0	จำนวน	มีผู้ดูแล	ไม่มีผู้ดูแล
ทั่วราชอาณาจักร	100.0	(239,782)	96.2	3.8
เพศ				
ชาย	100.0	(112,415)	96.1	3.9
หญิง	100.0	(127,367)	96.3	3.7
เขตการปกครอง				
ในเขตเทศบาล	100.0	(47,958)	97.3	2.7
นอกเขตเทศบาล	100.0	(191,824)	95.9	4.1
ภาค				
กลาง (รวม กทม.)	100.0	(62,413)	96.3	3.7
เหนือ	100.0	(62,492)	94.7	5.3
ตะวันออกเฉียงเหนือ	100.0	(89,531)	96.8	3.2
ใต้	100.0	(25,347)	97.6	2.4

เมื่อสอบถามผู้ดูแลประชากรพิการที่มีความลำบากระดับรุนแรงในการดูแลตนเองว่า ต้องการความช่วยเหลือหรือสวัสดิการจากรัฐเพิ่มเติมหรือไม่อย่างไร พบว่า ผู้ดูแลเกือบทั้งหมด (ร้อยละ 91.7) ต้องการความช่วยเหลือหรือได้รับสวัสดิการจากรัฐบาลมากที่สุด 5 ลำดับ คือ 1) ต้องการเงินสนับสนุน 2) ต้องการให้พยาบาลมาเยี่ยมเป็นครั้งคราว และให้การดูแลที่บ้านเมื่อจำเป็น 3) ต้องการงานมีรายได้ให้ผู้ดูแลที่บ้าน 4) ต้องการเข้ารับการรักษาในโรงพยาบาลได้สะดวก 5) ต้องการให้มีบริการพาหนะเวลาจำเป็นที่ต้องนำผู้พิการไปที่อื่น (ร้อยละ 83.2 ร้อยละ 30.1 ร้อยละ 24.8 ร้อยละ 19.8 และร้อยละ 17.3 ตามลำดับ)

แผนภูมิ ข ร้อยละของประชากรพิการอายุตั้งแต่ 7 ปีขึ้นไปที่มีความลำบากระดับรุนแรงในการดูแลตนเอง และมีผู้ดูแล จำแนกตามความต้องการช่วยเหลือหรือสวัสดิการจากรัฐของผู้ดูแล พ.ศ. 2550

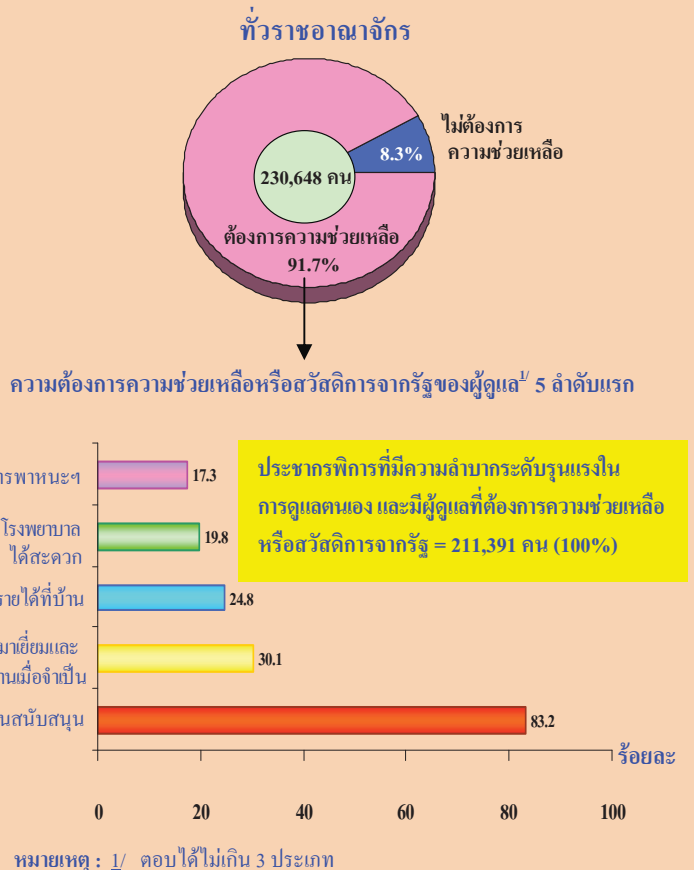

2.9 ประชากรพิการที่มีลักษณะความบกพร่อง

ประชากรพิการที่มีลักษณะความบกพร่องของการสำรวจครั้งนี้ หมายถึง ผู้ที่มีลักษณะความบกพร่องอย่างน้อย 1 ลักษณะจากทั้งหมด 31 ลักษณะ พบว่า จากประชากรพิการที่มีลักษณะความบกพร่อง จำนวน 1.3 ล้านคน มีลักษณะความบกพร่องมากที่สุด 5 ลำดับแรก คือ 1) สายตาเลือนราง 2 ข้าง ร้อยละ 22.3 2) สายตาเลือนรางข้างเดียว ร้อยละ 10.4 3) หูตึง 2 ข้าง ร้อยละ 9.5 4) อัมพฤกษ์ ร้อยละ 9.1 และ 5) แขนขาตีบหรือเหยียดงอไม่ได้ ร้อยละ 8.0 ส่วนลักษณะความบกพร่องอื่น ๆ นอกเหนือจาก 5 ลำดับนี้ พบผู้พิการในแต่ประเภทน้อยกว่า ร้อยละ 8.0

แผนภูมิ ฅ ร้อยละของประชากรพิการที่มีลักษณะความบกพร่องจำแนกตามลักษณะความบกพร่อง^{1/} 5 ลำดับแรก พ.ศ.2550

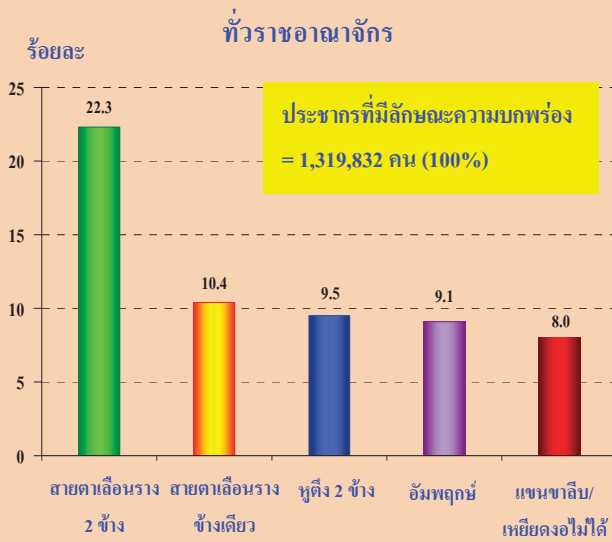

หมายเหตุ : 1/ ตอบได้ไม่เกิน 2 ประเภท

2.10 การใช้เครื่องช่วยและสวัสดิการของประชากรที่พิการ

รัฐบาลมีนโยบายต้องการให้ความช่วยเหลือผู้พิการ โดยการส่งเสริม สนับสนุน และพัฒนาศักยภาพความรู้ความสามารถ และพัฒนาคุณภาพชีวิตของผู้พิการ ให้สามารถดำรงชีวิตได้อย่างอิสระและมีความสุขในครอบครัว ชุมชน และสังคม ตลอดจนมีส่วนร่วมในการพัฒนาสังคม รัฐบาลจึงให้ความช่วยเหลือ โดยการจัดบริการฟื้นฟูสมรรถภาพ สิ่งอำนวยความสะดวก เครื่องช่วยความพิการ สวัสดิการค่ารักษาพยาบาล รวมทั้งการจดทะเบียนคนพิการที่มีความพิการค่อนข้างรุนแรง เพื่อให้ความช่วยเหลือเป็นพิเศษในเรื่องเงินเบี้ยเลี้ยงยังชีพ การส่งเสริมด้านอาชีพหรือการจัดหางานจากรัฐและอื่น ๆ

แต่ในการสำรวจครั้งนี้ ได้นำเสนอการเข้าถึงความช่วยเหลือที่รัฐบาลจัดให้แก่ผู้พิการ เรื่องการใช้เครื่องช่วยคนพิการ และสวัสดิการค่ารักษาพยาบาลหลักของรัฐเท่านั้น

2.10.1 การใช้เครื่องช่วยและประชากรที่พิการ

การใช้เครื่องช่วย หมายถึง การใช้อุปกรณ์หรืออวัยวะเทียม หรือเครื่องช่วยคนพิการ รวมทั้งอุปกรณ์ที่ทำขึ้นเอง เพื่อช่วยเพิ่มความสามารถในการทำกิจกรรม อำนวยความสะดวกหรือบรรเทาความลำบากหรือปัญหาในเรื่องนั้น ๆ โดยไม่ได้เจาะจงเฉพาะการใช้อุปกรณ์หรืออวัยวะเทียมหรือเครื่องช่วยคนพิการที่ได้รับจากรัฐบาลเท่านั้น ทั้งนี้เพื่อต้องการศึกษาตามสภาพความเป็นจริงของคนพิการว่าปัจจุบันมีการใช้เครื่องช่วยเพียงพอดตามความต้องการของคนพิการมากน้อยเพียงใด

ผลการสำรวจพบว่า ประชากรที่พิการเพียงประมาณหนึ่งในห้า (ร้อยละ 21.2) เท่านั้นที่ใช้เครื่องช่วย และมีถึงสี่ในห้า (ร้อยละ 78.8) ที่ไม่ได้ใช้เครื่องช่วย เนื่องจากผู้พิการคิดว่าไม่จำเป็นต้องใช้เครื่องช่วย ถึงร้อยละ 54.2 ของประชากรที่พิการทั้งหมด ไม่มีเครื่องช่วยใช้ ร้อยละ 20.8 และมีเพียงร้อยละ 3.8 ที่มีเครื่องช่วยแต่ไม่ใช้ เพราะต้องการให้มีผู้ดูแลมากกว่าใช้เครื่องช่วย มีความยุ่งยากในการใช้หรือดูแลรักษา ใช้เครื่องช่วยแล้วเจ็บบริเวณอวัยวะส่วนนั้น ไม่ชอบรูปปลั๊กของเครื่องช่วยและเหตุผลอื่นๆ

แผนภูมิ ๑ ร้อยละของประชากรที่พิการ จำแนกตามการใช้เครื่องช่วย และเหตุผลที่ไม่ใช้เครื่องช่วย พ.ศ.2550

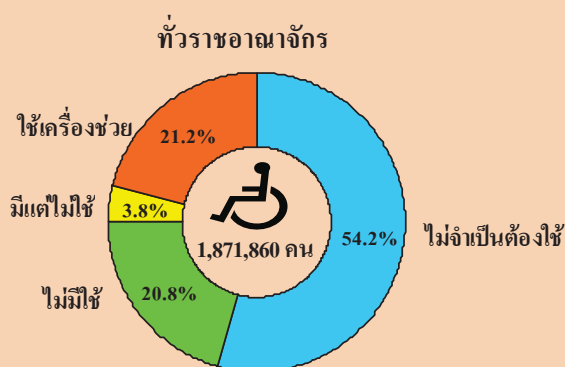

ตาราง 5 ร้อยละของประชากรที่พิการ จำแนกตามการใช้เครื่องช่วย เหตุผลที่ไม่ใช้เครื่องช่วย เพศ เขตการปกครอง และภาค พ.ศ. 2550

การใช้เครื่องช่วย	ทั่วประเทศ	เพศ		เขตการปกครอง		ภาค			ได้
		ชาย	หญิง	ในเขตเทศบาล	นอกเขตเทศบาล	กลาง (รวม กทม.)	เหนือ	ตะวันออกเฉียงเหนือ	
ประชากรที่พิการ	100.0 (1,871,860)	100.0 (864,028)	100.0 (1,007,832)	100.0 (312,497)	100.0 (1,559,363)	100.0 (379,420)	100.0 (518,624)	100.0 (772,931)	100.0 (200,885)
ใช้	21.2	21.6	20.9	27.8	19.9	25.8	23.2	17.8	21.1
ไม่ใช้	78.8	78.4	79.1	72.2	80.1	74.2	76.8	82.2	78.9
ไม่จำเป็นต้องใช้	54.2	55.0	53.5	53.6	54.4	55.4	53.3	52.8	60.2
ไม่มีใช้	20.8	19.6	21.8	14.2	22.1	14.5	19.9	25.8	15.6
มีแต่ไม่ใช้เนื่องจาก	3.8	3.7	3.8	4.4	3.6	4.3	3.6	3.7	3.1
มีความยุ่งยากในการใช้หรือดูแลรักษา	1.2	1.2	1.2	1.3	1.1	1.5	1.1	1.2	0.8
ใช้แล้วเจ็บบริเวณอวัยวะส่วนนั้น	0.2	0.2	0.2	0.2	0.2	0.4	0.2	0.2	0.2
ไม่ชอบรูปปลั๊กของอุปกรณ์หรืออวัยวะเทียม	0.1	0.1	0.1	0.1	0.1	0.1	0.2	*	0.1
ต้องการให้มีผู้ดูแลมากกว่าใช้อุปกรณ์หรืออวัยวะเทียมหรือเครื่องช่วย	1.7	1.6	1.8	2.2	1.6	1.8	1.3	2.0	1.5
อื่นๆ	0.5	0.5	0.5	0.6	0.5	0.5	0.8	0.3	0.6

หมายเหตุ: * น้อยกว่า 0.1

การใช้เครื่องช่วยของประชากรที่พิการชายและหญิงไม่มีความแตกต่างกัน คือ ประชากรพิการชายที่ใช้เครื่องช่วย มีร้อยละ 21.6 และหญิงร้อยละ 20.9 แต่พบว่า มีความแตกต่างเล็กน้อยของการใช้เครื่องช่วยของประชากรพิการตามพื้นที่ที่อยู่อาศัย โดยในเขตเทศบาล มีประชากรพิการที่ใช้เครื่องช่วย ร้อยละ 27.8 มากกว่านอกเขตเทศบาลมีร้อยละ 19.9 และภาคกลางมีประชากรพิการที่ใช้เครื่องช่วย ร้อยละ 25.8 มากที่สุด รองลงมาคือภาคเหนือ ภาคใต้ และภาคตะวันออกเฉียงเหนือ น้อยที่สุด (ร้อยละ 23.2 ร้อยละ 21.1 และร้อยละ 17.8 ตามลำดับ)

สำหรับเหตุผลที่ไม่ใช้เครื่องช่วยของประชากรพิการ เมื่อพิจารณาตามเพศ เขตการปกครอง และภาค พบว่า มีเหตุผลเช่นเดียวกับภาพรวมของทั้งประเทศ

2.10.2) การได้รับสวัสดิการค่ารักษาพยาบาล

หลักของรัฐ

รัฐบาลมีนโยบายให้บริการสวัสดิการค่ารักษาพยาบาลของรัฐ 3 ประเภทหลัก คือ บัตรประกันสุขภาพ บัตรประกันสังคม/กองทุนเงินทดแทน และสวัสดิการข้าราชการ/ข้าราชการบำนาญ/รัฐวิสาหกิจ ให้แก่ประชากรไทยครบถ้วนหน้า โดยเฉพาะอย่างยิ่งผู้พิการซึ่งต้องการดูแลทางด้านสุขภาพร่างกาย และจิตใจมากกว่าบุคคลทั่วไป ได้แก่ การฟื้นฟูสมรรถภาพ การป้องกัน บรรเทา และรักษาความพิการหรือปัญหาสุขภาพให้มีระดับความรุนแรงลดลง หรือไม่รุนแรงเพิ่มมากขึ้น รวมทั้งป้องกันไม่ให้มีประเภทความพิการเพิ่มขึ้น

ผลจากการสำรวจ พบว่า ประชากรที่พิการเกือบทุกคน (ร้อยละ 97.0) ได้รับสวัสดิการค่ารักษาพยาบาลหลักของรัฐ แต่มีอีกร้อยละ 2.8 ที่

ยังไม่ได้รับสวัสดิการค่ารักษาพยาบาลหลักของรัฐ ส่วนใหญ่ประชากรพิการรับสวัสดิการค่ารักษาพยาบาลจากบัตรประกันสุขภาพ มีถึงร้อยละ 90.4 และมีประชากรพิการเพียงส่วนน้อย ที่ได้รับสวัสดิการข้าราชการ/ข้าราชการบำนาญ/รัฐวิสาหกิจ (ร้อยละ 5.6) และบัตรประกันสังคม/กองทุนเงินทดแทน (ร้อยละ 1.0) ทั้งนี้ไม่พบความแตกต่างของการได้รับสวัสดิการค่ารักษาพยาบาลหลักของรัฐระหว่างประชากรพิการชายและหญิง (มีร้อยละ 97.0 เท่ากัน) และมีความแตกต่างกันเล็กน้อยของประชากรพิการที่อาศัยในเขตเทศบาล และนอกเขตเทศบาล (ร้อยละ 93.4 และร้อยละ 97.7 ตามลำดับ) และประชากรที่อาศัยในภาคต่าง ๆ (ร้อยละ 93.6 – 98.1)

ตาราง 6 ร้อยละของประชากรที่พิการ จำแนกตามการได้รับสวัสดิการค่ารักษาพยาบาลหลักของรัฐ แหล่งของสวัสดิการค่ารักษาพยาบาล เพศ เขตการปกครอง และภาค พ.ศ. 2550

การได้รับสวัสดิการ ค่ารักษาพยาบาลหลักของรัฐ	ทั่วราชอาณาจักร	เพศ		เขตการปกครอง		ภาค			ได้
		ชาย	หญิง	ในเขตเทศบาล	นอกเขตเทศบาล	กลาง (รวม กทม.)	เหนือ	ตะวันออกเฉียงเหนือ	
ประชากรที่พิการ	100.0 (1,871,860)	100.0 (864,028)	100.0 (1,007,832)	100.0 (312,497)	100.0 (1,559,363)	100.0 (379,420)	100.0 (518,624)	100.0 (772,931)	100.0 (200,885)
ไม่ได้รับสวัสดิการค่ารักษาพยาบาล	2.8	2.8	2.8	6.4	2.1	5.9	1.7	1.9	3.1
ได้รับ	97.0	97.0	97.0	93.4	97.7	93.6	98.1	98.0	96.6
บัตรประกันสุขภาพ	90.4	90.4	90.5	79.2	92.7	83.3	92.0	93.6	87.5
บัตรประกันสังคม/ กองทุนเงินทดแทน	1.0	1.4	0.7	1.7	0.9	2.0	0.7	0.6	1.4
สวัสดิการข้าราชการ/ ข้าราชการบำนาญ/รัฐวิสาหกิจ	5.6	5.2	5.9	12.5	4.2	8.3	5.4	3.8	7.6
ไม่ทราบ	0.2	0.2	0.2	0.2	0.2	0.5	0.2	*	0.3

หมายเหตุ : * น้อยกว่า 0.1

ตารางสถิติ
Statistical Tables

สารบัญตารางสถิติ

รายชื่อตารางสถิติ	หน้า				
	ที่วราช อาณาจักร	กลาง รวม กทม.	เหนือ	ตะวันออก เฉียงเหนือ	ใต้
1) ลักษณะทั่วไปของประชากรและประชากรที่พิการ					
ตารางที่ 1 จำนวนประชากร จำนวนและร้อยละของประชากรที่พิการ จำแนกตามกลุ่มอายุ เพศ และเขตการปกครอง พ.ศ. 2550	29	73	113	153	193
ตารางที่ 2 จำนวนประชากร และจำนวนประชากรที่พิการอายุ 5 - 30 ปี จำแนกตามระดับการศึกษาที่กำลังเรียน เพศ และเขตการปกครอง พ.ศ. 2550	31	75	115	155	195
ตารางที่ 3 จำนวนประชากร และจำนวนประชากรที่พิการอายุ 5-30 ปีที่ไม่เรียนหนังสือ จำแนกตามสาเหตุที่ไม่เรียนหนังสือ เพศ และเขตการปกครอง พ.ศ. 2550	32	76	116	156	196
ตารางที่ 4 จำนวนประชากร และจำนวนประชากรที่พิการอายุตั้งแต่ 5 ปีขึ้นไป จำแนกตามระดับการศึกษาที่สำเร็จ เพศ และเขตการปกครอง พ.ศ. 2550	33	77	117	157	197
ตารางที่ 5 จำนวนประชากร และจำนวนประชากรที่พิการอายุตั้งแต่ 15 ปีขึ้นไป จำแนกตามอาชีพ เพศ และเขตการปกครอง พ.ศ. 2550	34	78	118	158	198
ตารางที่ 6 จำนวนประชากร และประชากรที่พิการอายุตั้งแต่ 15 ปีขึ้นไปที่มีงานทำ จำแนกตามอุตสาหกรรม เพศ และเขตการปกครอง พ.ศ. 2550	35	79	119	159	199
ตารางที่ 7 จำนวนประชากร และประชากรที่พิการอายุตั้งแต่ 15 ปีขึ้นไปที่มีงานทำ จำแนกตามสถานภาพการทำงาน เพศ และเขตการปกครอง พ.ศ. 2550	36	80	120	160	200
ตารางที่ 8 จำนวนประชากรที่พิการอายุตั้งแต่ 15 ปีขึ้นไปที่มีงานทำ จำแนกตามรายได้ที่เป็นตัวเงินและรายได้ที่เป็นสิ่งของเฉลี่ยต่อเดือน เพศ และเขตการปกครอง พ.ศ. 2550	37	81	121	161	201
ตารางที่ 9 จำนวนประชากรที่พิการอายุตั้งแต่ 15 ปีขึ้นไปที่ไม่ได้ทำงาน จำแนกตามเหตุผลที่ไม่ทำงาน เพศ และเขตการปกครอง พ.ศ. 2550	38	82	122	162	202
ตารางที่ 10 จำนวนประชากร และจำนวนประชากรที่พิการอายุตั้งแต่ 7 ปีขึ้นไป จำแนกตามความลำบากหรือข้อจำกัดในการทำกิจกรรมในครัวเรือน และการเข้าร่วมกิจกรรมในชุมชน เพศ และเขตการปกครอง พ.ศ. 2550	39	83	123	163	203

สารบัญตารางสถิติ (ต่อ)

รายชื่อตารางสถิติ	หน้า				
	ทั่วราชอาณาจักร	กลางรวม กทม.	เหนือ	ตะวันออก เฉียงเหนือ	ใต้
2) ประชากรที่พิการ					
ตารางที่ 11 จำนวนประชากร จำแนกตามความพิการ กลุ่มอายุ เพศ และเขตการปกครอง พ.ศ. 2550	40	84	124	164	204
2.1) ประชากรพิการที่มีความลำบากหรือปัญหาสุขภาพ					
ตารางที่ 12 จำนวนประชากรที่พิการอายุตั้งแต่ 7 ปีขึ้นไปที่มีความลำบากหรือปัญหาสุขภาพ จำแนกตามประเภทของความลำบากหรือปัญหาสุขภาพ เพศ และเขตการปกครอง พ.ศ. 2550	41	85	125	165	205
ตารางที่ 13 จำนวนประชากรที่พิการอายุตั้งแต่ 7 ปีขึ้นไปที่มีความลำบากหรือปัญหาสุขภาพ จำแนกตามประเภทของความลำบากหรือปัญหาสุขภาพ กลุ่มอายุ เพศ และเขตการปกครอง พ.ศ. 2550	42	86	126	166	206
ตารางที่ 14 จำนวนประชากรที่พิการอายุตั้งแต่ 7 ปีขึ้นไปที่มีความลำบากหรือปัญหาสุขภาพ จำแนกตามประเภทของความลำบากหรือปัญหาสุขภาพ อายุที่เริ่มมีความลำบากหรือปัญหา เพศ และเขตการปกครอง พ.ศ. 2550	45	89	129	169	209
ตารางที่ 15 จำนวนประชากรที่พิการอายุตั้งแต่ 7 ปีขึ้นไปที่มีความลำบากหรือปัญหาสุขภาพ จำแนกตามประเภทของความลำบากหรือปัญหาสุขภาพ ระดับความรุนแรง เพศ และเขตการปกครอง พ.ศ. 2550	48	92	132	172	212
ตารางที่ 16 จำนวนประชากรที่พิการอายุตั้งแต่ 7 ปีขึ้นไปที่มีความลำบากหรือปัญหาสุขภาพ จำแนกตามสาเหตุที่ทำให้มีความลำบากหรือปัญหา เพศ และเขตการปกครอง พ.ศ. 2550	51	95	135	175	215
2.2) ประชากรพิการที่มีความลำบากในการดูแลตนเอง					
ตารางที่ 17 จำนวนประชากรที่พิการอายุตั้งแต่ 7 ปีขึ้นไปที่มีความลำบากในการดูแลตนเอง จำแนกตามประเภทของการดูแลตนเอง กลุ่มอายุ เพศ และเขตการปกครอง พ.ศ. 2550	52	96	136	176	216
ตารางที่ 18 จำนวนประชากรที่พิการอายุตั้งแต่ 7 ปีขึ้นไปที่มีความลำบากในการดูแลตนเอง จำแนกตามประเภทของการดูแลตนเอง ระดับความรุนแรง เพศ และเขตการปกครอง พ.ศ. 2550	53	97	137	177	217

สารบัญตารางสถิติ (ต่อ)

รายชื่อตารางสถิติ	หน้า				
	ตัวราช อาณาจักร	กลาง รวม กทม.	เหนือ	ตะวันออก เฉียงเหนือ	ใต้
2.2.1) ผู้ดูแลของประชากรพิการที่มีความลำบากระดับรุนแรงในการดูแลตนเอง					
ตารางที่ 19 จำนวนประชากรพิการอายุตั้งแต่ 7 ปีขึ้นไปที่มีความลำบากระดับรุนแรงในการดูแลตนเอง จำแนกตามการมีผู้ดูแล เพศของผู้ดูแล ความเกี่ยวพันของผู้ดูแล เพศ และเขตการปกครอง พ.ศ. 2550	54	98	138	178	218
ตารางที่ 20 จำนวนประชากรพิการอายุตั้งแต่ 7 ปีขึ้นไปที่มีความลำบากระดับรุนแรงในการดูแลตนเอง และมีผู้ดูแล จำแนกตามการเป็นสมาชิก ในครัวเรือนของผู้ดูแล เพศของผู้ดูแล ระยะเวลาที่ใช้ในการดูแล และเขตการปกครอง พ.ศ. 2550	55	99	139	179	219
ตารางที่ 21 จำนวนประชากรพิการอายุตั้งแต่ 7 ปีขึ้นไปที่มีความลำบากระดับรุนแรงในการดูแลตนเอง และมีผู้ดูแล จำแนกตามความต้องการความช่วยเหลือหรือสวัสดิการจากรัฐของผู้ดูแล เพศ และเขตการปกครอง พ.ศ. 2550	56	100	140	180	220
2.3) ประชากรพิการที่มีลักษณะความบกพร่อง					
ตารางที่ 22 จำนวนประชากรพิการที่มีลักษณะความบกพร่อง จำแนกตามลักษณะความบกพร่อง เพศ และเขตการปกครอง พ.ศ. 2550	57	101	141	181	221
ตารางที่ 23 จำนวนประชากรพิการที่มีลักษณะความบกพร่อง จำแนกตามลักษณะความบกพร่อง กลุ่มอายุ เพศ และเขตการปกครอง พ.ศ. 2550	59	103	143	183	223
ตารางที่ 24 จำนวนประชากรพิการที่มีลักษณะความบกพร่อง จำแนกตามอายุที่เริ่มมีลักษณะความบกพร่อง เพศ และเขตการปกครอง พ.ศ. 2550	65	105	145	185	225
ตารางที่ 25 จำนวนประชากรพิการที่มีลักษณะความบกพร่อง จำแนกตามสาเหตุที่ทำให้มีลักษณะความบกพร่อง เพศ และเขตการปกครอง พ.ศ. 2550	66	106	146	186	226
3) การใช้เครื่องช่วยและสวัสดิการของประชากรที่พิการ					
ตารางที่ 26 จำนวนประชากรที่พิการ จำแนกตามการใช้อุปกรณ์หรืออวัยวะเทียมหรือเครื่องช่วย เพศ และเขตการปกครอง พ.ศ. 2550	67	107	147	187	227
ตารางที่ 27 จำนวนประชากรที่พิการและไม่ใช้อุปกรณ์หรืออวัยวะเทียมหรือเครื่องช่วย จำแนกตามเหตุผลที่ไม่ใช้ เพศ และเขตการปกครอง พ.ศ. 2550	68	108	148	188	228
ตารางที่ 28 จำนวนประชากรที่พิการ จำแนกตามการได้รับสวัสดิการคำปรึกษาพยาบาลหลักของรัฐ เพศ และเขตการปกครอง พ.ศ. 2550	69	109	149	189	229

LIST OF STATISTICAL TABLES

List of statistics tables	Page					
	Whole Kingdom	Central (incl.BKK)	North	Northeast	South	
1) General characteristics of population and persons with disabilities						
Table 1	Number of population, number and percentage of persons with disabilities by age group, sex and area, 2007	29	73	113	153	193
Table 2	Number of population and number of persons with disabilities aged 5 - 30 years by level of educational attendance, sex and area, 2007	31	75	115	155	195
Table 3	Number of population and number of persons with disabilities aged 5-30 years not attending school, by cause for not attending school, sex and area, 2007	32	76	116	156	196
Table 4	Number of population and number of persons with disabilities aged 5 years and over by level of educational attainment, sex and area, 2007	33	77	117	157	197
Table 5	Number of population and number of persons with disabilities aged 15 years and over by occupation, sex and area, 2007	34	78	118	158	198
Table 6	Number of employed persons and number of employed persons with disabilities aged 15 years and over by industry, sex and area, 2007	35	79	119	159	199
Table 7	Number of employed persons and number of employed persons with disabilities aged 15 years and over by work status, sex and area, 2007	36	80	120	160	200
Table 8	Number of employed persons with disabilities aged 15 years and over by average monthly income in-cash and income in-kind, sex and area, 2007	37	81	121	161	201
Table 9	Number of persons with disabilities aged 15 years and over who do not work by reason for not working, sex and area, 2007	38	82	122	162	202
Table 10	Number of population and number of persons with disabilities aged 7 years and over by difficulties or restrictions of domestic life and community life, sex and area, 2007	39	83	123	163	203

LIST OF STATISTICAL TABLES (Contd.)

List of statistics tables	Page				
	Whole Kingdom	Central (incl.BKK)	North	Northeast	South
2) Persons with disabilities					
Table 11 Number of population by disabilities, age group, sex and area, 2007	40	84	124	164	204
2.1) Persons with disabilities having difficulties or health problems					
Table 12 Number of persons with disabilities aged 7 years and over having difficulties or health problems by type of difficulties or health problems, sex and area, 2007	41	85	125	165	205
Table 13 Number of persons with disabilities aged 7 years and over having difficulties or health problems by type of difficulties or health problems, age group, sex and area, 2007	42	86	126	166	206
Table 14 Number of persons with disabilities aged 7 years and over having difficulties or health problems by type of difficulties or health problems, age of having of difficulties or problems, sex and area, 2007	45	89	129	169	209
Table 15 Number of persons with disabilities aged 7 years and over having difficulties or health problems by type of difficulties or health problems, severity, sex and area, 2007	48	92	132	172	212
Table 16 Number of persons with disabilities aged 7 years and over having difficulties or health problems by cause of difficulties or health problems, sex and area, 2007	51	95	135	175	215
2.2) Persons with disabilities having self care difficulties					
Table 17 Number of persons with disabilities aged 7 years and over having self care difficulties by type of self care, age group, sex and area, 2007	52	96	136	176	216
Table 18 Number of persons with disabilities aged 7 years and over having self care by type of self care, severity, sex and area, 2007	53	97	137	177	217

LIST OF STATISTICAL TABLES (Contd.)

List of statistics tables	Page				
	Whole Kingdom	Central (incl.BKK)	North	Northeast	South
2.2.1) Carers of persons with disabilities having severe difficulty of self care					
Table 19 Number of persons with disabilities aged 7 years and over having severe difficulty of self care by having carer, sex of carer, relationship of carer, sex and area, 2007	54	98	138	178	218
Table 20 Number of persons with disabilities aged 7 years and over having severe difficulty of self care who have carer by household membership of carer, sex of carer, period of taking care and area, 2007	55	99	139	179	219
Table 21 Number of persons with disabilities aged 7 years and over having severe difficulty of self care who have carer by carer's need on assistance or welfare from government, sex and area, 2007	56	100	140	180	220
2.3) Persons with disabilities having impairments					
Table 22 Number of persons with disabilities having impairments by type of impairments, sex and area, 2007	57	101	141	181	221
Table 23 Number of persons with disabilities having impairments by type of impairments, age group, sex and area, 2007	59	103	143	183	223
Table 24 Number of persons with disabilities having impairments by age of having impairments, sex and area, 2007	65	105	145	185	225
Table 25 Number of persons with disabilities having impairments by cause of impairments, sex and area, 2007	66	106	146	186	226
3) Using aids and welfare of persons with disabilities					
Table 26 Number of persons with disabilities by using of aids, sex and area, 2007	67	107	147	187	227
Table 27 Number of persons with disabilities and do not use aids by reason for not using aids, sex and area, 2007	68	108	148	188	228
Table 28 Number of persons with disabilities by receiving government health insurance, sex and area, 2007	69	109	149	189	229

ทั้งราชอาณาจักร
Whole Kingdom

สารบัญตารางสถิติ

1) ลักษณะทั่วไปของประชากรและประชากรที่พิการ

ตาราง 1 จำนวนประชากร จำนวนและร้อยละของประชากรที่พิการ จำแนกตามกลุ่มอายุ เพศ และเขตการปกครอง พ.ศ. 2550

ตาราง 2 จำนวนประชากร และจำนวนประชากรที่พิการอายุ 5 - 30 ปี จำแนกตามระดับการศึกษาที่กำลังเรียน เพศ และเขตการปกครอง พ.ศ. 2550

ตาราง 3 จำนวนประชากร และจำนวนประชากรที่พิการอายุ 5-30 ปีที่ไม่เรียนหนังสือ จำแนกตามสาเหตุที่ไม่เรียนหนังสือ เพศ และเขตการปกครอง พ.ศ. 2550

ตาราง 4 จำนวนประชากร และจำนวนประชากรที่พิการอายุตั้งแต่ 5 ปีขึ้นไป จำแนกตามระดับการศึกษาที่สำเร็จ เพศ และเขตการปกครอง พ.ศ. 2550

ตาราง 5 จำนวนประชากร และจำนวนประชากรที่พิการอายุตั้งแต่ 15 ปีขึ้นไป จำแนกตามอาชีพ เพศ และเขตการปกครอง พ.ศ. 2550

ตาราง 6 จำนวนประชากร และประชากรที่พิการอายุตั้งแต่ 15 ปีขึ้นไปที่มีงานทำ จำแนกตามอุตสาหกรรม เพศ และเขตการปกครอง พ.ศ. 2550

ตาราง 7 จำนวนประชากร และประชากรที่พิการอายุตั้งแต่ 15 ปีขึ้นไปที่มีงานทำ จำแนกตามสถานภาพการทำงาน เพศ และเขตการปกครอง พ.ศ. 2550

ตาราง 8 จำนวนประชากรที่พิการอายุตั้งแต่ 15 ปีขึ้นไปที่มีงานทำ จำแนกตามรายได้ที่เป็นตัวเงินและรายได้ที่เป็นสิ่งของเฉลี่ยต่อเดือน เพศ และเขตการปกครอง พ.ศ. 2550

ตาราง 9 จำนวนประชากรที่พิการอายุตั้งแต่ 15 ปีขึ้นไปที่ไม่ได้ทำงาน จำแนกตามเหตุผลที่ไม่ทำงาน เพศ และเขตการปกครอง พ.ศ. 2550

ตาราง 10 จำนวนประชากร และจำนวนประชากรที่พิการอายุตั้งแต่ 7 ปีขึ้นไป จำแนกตามความลำบากหรือข้อจำกัดในการทำกิจกรรมในครัวเรือน และการเข้าร่วมกิจกรรมในชุมชน เพศ และเขตการปกครอง พ.ศ. 2550

สารบัญตารางสถิติ (ต่อ)

2) ประชากรที่พิการ

ตาราง 11 จำนวนประชากร จำแนกตามความพิการ กลุ่มอายุ เพศ และเขตการปกครอง พ.ศ. 2550

2.1) ประชากรพิการที่มีความลำบากหรือปัญหาสุขภาพ

ตาราง 12 จำนวนประชากรที่พิการอายุตั้งแต่ 7 ปีขึ้นไปที่มีความลำบากหรือปัญหาสุขภาพ จำแนกตามประเภทของความลำบากหรือปัญหาสุขภาพ เพศ และเขตการปกครอง พ.ศ. 2550

ตาราง 13 จำนวนประชากรที่พิการอายุตั้งแต่ 7 ปีขึ้นไปที่มีความลำบากหรือปัญหาสุขภาพ จำแนกตามประเภทของความลำบากหรือปัญหาสุขภาพ กลุ่มอายุ เพศ และเขตการปกครอง พ.ศ. 2550

ตาราง 14 จำนวนประชากรที่พิการอายุตั้งแต่ 7 ปีขึ้นไปที่มีความลำบากหรือปัญหาสุขภาพ จำแนกตามประเภทของความลำบากหรือปัญหาสุขภาพ อายุที่เริ่มมีความลำบากหรือปัญหา เพศ และเขตการปกครอง พ.ศ. 2550

ตาราง 15 จำนวนประชากรที่พิการอายุตั้งแต่ 7 ปีขึ้นไปที่มีความลำบากหรือปัญหาสุขภาพ จำแนกตามประเภทของความลำบากหรือปัญหาสุขภาพ ระดับความรุนแรง เพศ และเขตการปกครอง พ.ศ. 2550

ตาราง 16 จำนวนประชากรที่พิการอายุตั้งแต่ 7 ปีขึ้นไปที่มีความลำบากหรือปัญหาสุขภาพ จำแนกตามสาเหตุที่ทำให้มีความลำบากหรือปัญหา เพศ และเขตการปกครอง พ.ศ. 2550

2.2) ประชากรพิการที่มีความลำบากในการดูแลตนเอง

ตาราง 17 จำนวนประชากรที่พิการอายุตั้งแต่ 7 ปีขึ้นไปที่มีความลำบากในการดูแลตนเอง จำแนกตามประเภทของการดูแลตนเอง กลุ่มอายุ เพศ และเขตการปกครอง พ.ศ. 2550

ตาราง 18 จำนวนประชากรที่พิการอายุตั้งแต่ 7 ปีขึ้นไปที่มีความลำบากในการดูแลตนเอง จำแนกตามประเภทของการดูแลตนเอง ระดับความรุนแรง เพศ และเขตการปกครอง พ.ศ. 2550

สารบัญตารางสถิติ (ต่อ)

2.2.1) ผู้ดูแลของประชากรพิการที่มีความลำบากระดับรุนแรงในการดูแลตนเอง

- ตาราง 19 จำนวนประชากรพิการอายุตั้งแต่ 7 ปีขึ้นไปที่มีความลำบากระดับรุนแรงในการดูแลตนเอง จำแนกตามการมีผู้ดูแล เพศของผู้ดูแลความเกี่ยวข้องกับผู้ดูแล เพศ และเขตการปกครอง พ.ศ. 2550
- ตาราง 20 จำนวนประชากรพิการอายุตั้งแต่ 7 ปีขึ้นไปที่มีความลำบากระดับรุนแรงในการดูแลตนเอง และมีผู้ดูแล จำแนกตามการเป็นสมาชิกในครัวเรือนของผู้ดูแล เพศของผู้ดูแล ระยะเวลาที่ใช้ในการดูแล และเขตการปกครอง พ.ศ. 2550
- ตาราง 21 จำนวนประชากรพิการอายุตั้งแต่ 7 ปีขึ้นไปที่มีความลำบากระดับรุนแรงในการดูแลตนเอง และมีผู้ดูแล จำแนกตามความต้องการความช่วยเหลือหรือสวัสดิการจากรัฐของผู้ดูแล เพศ และเขตการปกครอง พ.ศ. 2550

2.3) ประชากรพิการที่มีลักษณะความบกพร่อง

- ตาราง 22 จำนวนประชากรพิการที่มีลักษณะความบกพร่อง จำแนกตามลักษณะความบกพร่อง เพศ และเขตการปกครอง พ.ศ. 2550
- ตาราง 23 จำนวนประชากรพิการที่มีลักษณะความบกพร่อง จำแนกตามลักษณะความบกพร่อง กลุ่มอายุ เพศ และเขตการปกครอง พ.ศ. 2550
- ตาราง 24 จำนวนประชากรพิการที่มีลักษณะความบกพร่อง จำแนกตามอายุที่เริ่มมีลักษณะความบกพร่อง เพศ และเขตการปกครอง พ.ศ. 2550
- ตาราง 25 จำนวนประชากรพิการที่มีลักษณะความบกพร่อง จำแนกตามสาเหตุที่ทำให้มีลักษณะความบกพร่อง เพศ และเขตการปกครอง พ.ศ. 2550

3) การใช้เครื่องช่วยและสวัสดิการของประชากรที่พิการ

- ตาราง 26 จำนวนประชากรที่พิการ จำแนกตามการใช้อุปกรณ์หรืออวัยวะเทียมหรือเครื่องช่วย เพศ และเขตการปกครอง พ.ศ. 2550
- ตาราง 27 จำนวนประชากรที่พิการและไม่ใช้อุปกรณ์หรืออวัยวะเทียมหรือเครื่องช่วย จำแนกตามเหตุผลที่ไม่ใช้ เพศ และเขตการปกครอง พ.ศ. 2550
- ตาราง 28 จำนวนประชากรที่พิการ จำแนกตามการได้รับสวัสดิการจากรักษาพยาบาลหลักของรัฐ เพศ และเขตการปกครอง พ.ศ. 2550

ตารางที่ 1 จำนวนประชากร จำนวนและร้อยละของประชากรที่พิการ จำแนกตามกลุ่มอายุ เพศ และเขตการปกครอง ทวีราชอาณาจักร พ.ศ. 2550

Table 1 Number of population, number and percentage of persons with disabilities by age group, sex and area, Whole Kingdom, 2007

กลุ่มอายุ (ปี) และเขตการปกครอง	ประชากร			ประชากรที่พิการ			ร้อยละของประชากรที่พิการ			Age group (years) and area
	Population		รวม Total	Persons with disabilities		รวม Total	Percentage of persons with disabilities			
	ชาย Male	หญิง Female		ชาย Male	หญิง Female		ชาย Male	หญิง Female		
รวม	65,566,359	32,179,099	33,387,261	1,871,860	864,028	1,007,832	2.85	2.69	3.02	Total
0 - 6	6,768,803	3,447,690	3,321,114	12,737	6,903	5,835	0.19	0.20	0.18	0 - 6
7 - 14	7,973,351	4,080,680	3,892,671	43,493	23,872	19,621	0.55	0.59	0.50	7 - 14
15 - 24	10,547,188	5,370,419	5,176,771	92,526	55,676	36,849	0.88	1.04	0.71	15 - 24
25 - 44	21,576,257	10,556,069	11,020,190	306,724	183,524	123,199	1.42	1.74	1.12	25 - 44
45 - 59	11,728,784	5,613,252	6,115,533	351,030	179,670	171,360	2.99	3.20	2.80	45 - 59
60 - 69	4,101,529	1,899,885	2,201,646	360,498	153,867	206,631	8.79	8.10	9.39	60 - 69
70 ปีขึ้นไป	2,870,445	1,211,109	1,659,337	704,853	260,516	444,337	24.56	21.51	26.78	70 and over
ในเขตเทศบาล	19,898,496	9,521,285	10,377,211	312,497	137,901	174,596	1.57	1.45	1.68	Municipal area
0 - 6	1,909,790	964,860	944,930	1,807	1,062	745	0.09	0.11	0.08	0 - 6
7 - 14	2,135,976	1,079,051	1,056,925	6,112	3,457	2,654	0.29	0.32	0.25	7 - 14
15 - 24	3,090,204	1,528,722	1,561,482	11,867	6,565	5,302	0.38	0.43	0.34	15 - 24
25 - 44	7,216,141	3,426,625	3,789,516	42,113	25,283	16,830	0.58	0.74	0.44	25 - 44
45 - 59	3,557,498	1,659,806	1,897,692	57,505	28,786	28,719	1.62	1.73	1.51	45 - 59
60 - 69	1,174,633	531,548	643,085	61,413	25,524	35,889	5.23	4.80	5.58	60 - 69
70 ปีขึ้นไป	814,260	330,676	483,584	131,681	47,224	84,457	16.17	14.28	17.46	70 and over

ตารางที่ 1 จำนวนประชากร จำนวนและร้อยละของประชากรที่พิการ จำแนกตามกลุ่มอายุ เพศ และเขตการปกครอง พ.ศ. 2550 (ต่อ)

Table 1 Number of population, number and percentage of persons with disabilities by age group, sex and area, Whole Kingdom, 2007 (Contd.)

กลุ่มอายุ (ปี) และเขตการปกครอง	ประชากร			ประชากรที่พิการ			ร้อยละของประชากรที่พิการ			Age group (years) and area
	Population		หญิง Female	Persons with disabilities		หญิง Female	Percentage of persons with disabilities		หญิง Female	
	รวม Total	ชาย Male		รวม Total	ชาย Male		รวม Total	ชาย Male		
นอกเขตเทศบาล	45,667,864	22,657,813	23,010,050	1,559,363	726,127	833,236	3.41	3.20	3.62	Non-municipal area
0 - 6	4,859,014	2,482,830	2,376,184	10,930	5,840	5,090	0.22	0.24	0.21	0 - 6
7 - 14	5,837,376	3,001,630	2,835,747	37,381	20,415	16,966	0.64	0.68	0.60	7 - 14
15 - 24	7,456,986	3,841,697	3,615,289	80,658	49,111	31,547	1.08	1.28	0.87	15 - 24
25 - 44	14,360,118	7,129,444	7,230,676	264,611	158,242	106,370	1.84	2.22	1.47	25 - 44
45 - 59	8,171,288	3,953,446	4,217,843	293,525	150,885	142,641	3.59	3.82	3.38	45 - 59
60 - 69	2,926,898	1,368,337	1,558,561	299,084	128,342	170,742	10.22	9.38	10.96	60 - 69
70 ปีขึ้นไป	2,056,187	880,433	1,175,754	573,172	213,293	359,879	27.88	24.23	30.61	70 and over

ตารางที่ 2 จำนวนประชากร และจำนวนประชากรที่พิการอายุ 5 - 30 ปี จำแนกตามระดับการศึกษาที่กำลังเรียน เพศ และเขตการปกครอง ที่ราชอาณาจักร พ.ศ. 2550

Table 2 Number of population and number of persons with disabilities aged 5 - 30 years by level of educational attendance, sex and area, Whole Kingdom, 2007

ระดับการศึกษาที่กำลังเรียน	ประชากร		ประชากรที่พิการ Persons with disabilities				Level of educational attendance
	Population	รวม Total	เพศ Sex		เขตการปกครอง Area		
			ชาย Male	หญิง Female	ในเขตเทศบาล Municipal	นอกเขตเทศบาล Non-municipal	
รวม	27,239,679	226,121	137,763	88,357	28,770	197,351	Total
ไม่เรียน หรือไม่เรียน	12,585,343	184,795	114,576	70,218	22,059	162,735	None
ระดับการศึกษาที่กำลังเรียน	14,643,618	41,326	23,187	18,139	6,710	34,616	Level of educational attendance
ก่อนประถมศึกษา	1,708,873	4,335	2,449	1,886	702	3,633	Pre - primary education
ประถมศึกษา	6,015,956	21,474	12,399	9,075	2,939	18,535	Primary education
มัธยมศึกษาตอนต้น	3,079,597	7,953	4,285	3,668	1,357	6,595	Lower secondary education
มัธยมศึกษาตอนปลาย	2,502,210	5,597	2,967	2,630	815	4,782	Upper secondary education
อนุปริญญา	374,680	330	230	101	121	209	Post-secondary education
ปริญญาตรีหรือสูงกว่า	949,467	1,255	515	739	690	565	Bachelor degree level and higher
การศึกษานอื่น ๆ	6,209	48	41	a	31	a	Other education
ไม่ทราบระดับการศึกษา	6,627	334	301	34	55	279	Unknown education level
ไม่ทราบ	10,718	-	-	-	-	-	Unknown

a หมายถึง น้อยกว่า 25 คน

a means less than 25 persons

ตารางที่ 3 จำนวนประชากร และจำนวนประชากรที่พิการอายุ 5-30 ปีที่ไม่เรียนหนังสือ จำแนกตามสาเหตุที่ไม่เรียนหนังสือ เพศ และเขตการปกครอง พ.ศ. 2550

Table 3 Number of population and number of persons with disabilities aged 5-30 years not attending school, by cause for not attending school, sex and area,

Whole Kingdom, 2007

สาเหตุที่ไม่เรียนหนังสือ	ประชากร Population	ประชากรที่พิการ Persons with disabilities				Cause for not attending school	
		รวม Total	เพศ Sex		เขตการปกครอง Area		
			ชาย Male	หญิง Female	ในเขตเทศบาล Municipal		นอกเขตเทศบาล Non-municipal
รวม	12,585,343	114,576	70,218	22,059	162,735	Total	
อายุไม่ถึงเกณฑ์การศึกษา	125,384	457	300	50	708	Less than compulsory age	
ป่วยหรือพิการจนไม่สามารถเรียนได้	114,188	53,115	40,417	10,291	83,241	Illness or disabilities until can not study	
ไม่มีทุนทรัพย์เรียน	1,832,574	10,164	4,417	1,269	13,313	No financial support	
ต้องหาเลี้ยงตนเองหรือครอบครัว	1,947,876	4,319	2,993	954	6,357	Have to earn a living for oneself or family	
โรงเรียนอยู่ไกลหรือการคมนาคมไม่สะดวก	52,686	1,509	800	346	1,963	School too far away or inconvenient for transportation	
ไม่สนใจหรือคิดว่าไม่มีประโยชน์ที่จะเรียน	650,800	3,052	1,045	619	3,478	Not interested or think that studying is useless	
เข้าเรียนต่อไม่ได้	20,558	670	128	60	738	Cannot entrance for further study	
มีปัญหาทางความประพฤติ	49,423	1,549	94	107	1,537	Behavior problem	
ไม่มีโรงเรียนพิเศษสำหรับคนพิการ	11,183	6,384	4,080	1,012	9,451	No special school available for persons with disabilities	
โรงเรียนสำหรับนักเรียนปกติไม่พร้อมรับเข้าเรียน	5,221	810	902	414	1,298	Normal school not ready for enrollment of persons with disabilities	
พิการ เรียนได้ แต่ถูกเพื่อนล้อเลียน/แกล้ง	14,864	2,530	1,417	708	3,240	Disabled, can study but being ridiculed or teased	
จบการศึกษาแล้ว	7,628,442	28,401	12,664	5,816	35,248	Graduated	
อื่น ๆ	132,145	1,616	961	414	2,164	Others	

ตารางที่ 4 จำนวนประชากร และจำนวนประชากรที่พิการอายุตั้งแต่ 5 ปีขึ้นไป จำแนกตามระดับการศึกษาที่สำเร็จ เพศ และเขตการปกครอง ทวีราชอาณาจักร พ.ศ. 2550

Table 4 Number of population and number of persons with disabilities aged 5 years and over by level of educational attainment, sex and area, Whole Kingdom, 2007

ระดับการศึกษาที่สำเร็จ	ประชากร Population	ประชากรที่พิการ Persons with disabilities				Level of educational attainment	
		รวม Total	เพศ Sex		เขตการปกครอง Area		
			ชาย Male	หญิง Female	ในเขตเทศบาล Municipal		นอกเขตเทศบาล Non-municipal
รวม	60,685,931	1,865,298	860,435	1,004,863	311,574	1,553,724	Total
ไม่เรียน หรือไม่เคยเรียน	2,977,292	453,130	158,339	294,790	66,133	386,996	None
ระดับการศึกษาที่สำเร็จ	57,654,115	1,411,680	701,949	709,731	245,253	1,166,427	Level of educational attainment
ก่อนประถมศึกษา	23,681,266	1,109,818	499,957	609,861	173,879	935,939	Pre - primary education
ประถมศึกษา	12,912,712	151,470	99,369	52,101	21,403	130,068	Primary education
มัธยมศึกษาตอนต้น	8,681,634	70,793	50,535	20,259	18,888	51,905	Lower secondary education
มัธยมศึกษาตอนปลาย	6,492,879	47,803	33,208	14,595	15,213	32,590	Upper secondary education
อนุปริญญา	1,614,872	11,681	7,566	4,114	4,274	7,406	Post-secondary education
ปริญญาตรีหรือสูงกว่า	4,124,184	18,104	10,288	7,817	10,261	7,843	Bachelor degree level and higher
การศึกษาอื่นๆ	24,281	131	110	a	92	40	Other education
ไม่ทราบระดับการศึกษา	122,287	1,879	915	964	1,243	636	Unknown education level
ไม่ทราบ	54,524	488	147	341	187	301	Unknown

a หมายถึง น้อยกว่า 25 คน

a means less than 25 persons

ตารางที่ 5 จำนวนประชากร และจำนวนประชากรที่พิการอยู่ตั้งแต่ 15 ปีขึ้นไป จำแนกตามอาชีพ เพศ และเขตการปกครอง ทวีราชอาณาจักร พ.ศ. 2550

Table 5 Number of population and number of persons with disabilities aged 15 years and over by occupation, sex and area, Whole Kingdom, 2007

อาชีพ	ประชากร		ประชากรที่พิการ				Occupation
	รวม Total	เพศ Sex		เขตการปกครอง Area		Total	
		ชาย Male	หญิง Female	ในเขตเทศบาล Municipal	นอกเขตเทศบาล Non-municipal		
รวม	50,824,205	1,815,630	833,253	982,377	304,579	1,511,051	Total
ผู้มีงานทำ	37,706,845	638,994	360,057	278,937	85,872	553,122	Employed
ผู้ปฏิบัติกฎหมายข้าราชการระดับอาวุโสและผู้จัดการ	2,411,416	49,770	35,994	13,776	10,026	39,744	Legislators, senior officials and managers
ผู้ประกอบการวิชาชีพด้านต่าง ๆ	1,313,091	4,455	2,271	2,184	2,507	1,947	Professionals
ช่างเทคนิคสาขาต่าง ๆ และผู้ประกอบวิชาชีพอื่น ๆ	1,540,053	7,111	4,318	2,793	3,242	3,868	Technicians and associate professionals
ที่ปรึกษา							
เสมียน	1,383,569	3,504	1,540	1,963	1,387	2,117	Clerks
พนักงานบริการและพนักงานขายในร้านค้าและตลาด	4,891,362	56,620	20,012	36,608	21,479	35,141	Service workers and shop and market sales workers
ผู้ปฏิบัติงานที่มีฝีมือในด้านการเกษตรและการประมง	14,103,216	352,940	196,429	156,511	19,724	333,217	Skilled agricultural and fishery workers
ผู้ปฏิบัติงานในธุรกิจด้านความสามารถทางฝีมือและธุรกิจอื่น ๆ ที่เกี่ยวข้อง	3,998,805	64,017	39,593	24,424	9,649	54,368	Craft and related trades workers
ผู้ปฏิบัติงานเครื่องจักรโรงงานและเครื่องจักรและผู้ปฏิบัติงานด้านการประกอบ	3,170,401	14,058	10,889	3,169	2,968	11,090	Plant and machine operators and assemblers
อาชีพขั้นพื้นฐานต่าง ๆ ในด้านการขาย	4,774,091	86,282	48,827	37,455	14,756	71,526	Elementary occupations
การให้บริการ และผู้ใช้แรงงาน							
กองกำลังทหารติดอาวุธต่าง ๆ	25,113	44	44	-	-	44	Armed force
ผู้ปฏิบัติงานที่จัดจำแนกอาชีพไม่ได้หรือทำงานไม่ทราบอาชีพ	95,729	193	140	53	134	59	Unknown occupations
ผู้ไม่ได้ทำงาน	13,090,144	1,176,636	473,196	703,440	218,707	957,929	Not work
ไม่ทราบ	27,216	-	-	-	-	-	Unknown

ตารางที่ 6 จำนวนประชากร และประชากรที่พิการอายุตั้งแต่ 15 ปีขึ้นไปที่มีงานทำ จำแนกตามอุตสาหกรรม เพศ และเขตการปกครอง ที่ราชอาณาจักร พ.ศ. 2550

Table 6 Number of employed persons and number of employed persons with disabilities aged 15 years and over by industry, sex and area, Whole Kingdom, 2007

อุตสาหกรรม	ประชากร ที่มีงานทำ Employed persons	ประชากรที่มีงานทำ		Employed persons with disabilities		Industry	
		รวม Total	เพศ Sex	เขตการปกครอง			Area
				ชาย Male	หญิง Female		
รวม	37,706,845	360,057	278,937	85,872	553,122	Total	
เกษตรกรรม การล่าสัตว์ การป่าไม้ และการประมง	16,083,195	237,568	181,704	23,871	395,400	Agriculture, hunting, forestry and fishing	
การทำเหมืองแร่และเหมืองหิน	68,870	776	142	102	816	Mining and quarrying	
การผลิต	5,682,873	30,386	29,460	9,148	50,698	Manufacturing	
การไฟฟ้า ก๊าซ และการประปา	87,370	756	40	130	667	Electricity, gas and water supply	
การก่อสร้าง	2,168,492	21,343	3,236	3,753	20,826	Construction	
การขายส่ง การขายปลีก การซ่อมแซมยานยนต์ รถจักรยานยนต์ ของใช้ส่วนบุคคล และของใช้ในครัวเรือน	5,216,397	35,371	35,370	23,370	47,372	Wholesale and retail trade; repair of motor vehicles, motorcycles and personal and household goods	
โรงแรมและภัตตาคาร	2,197,245	7,340	13,864	9,991	11,212	Hotels and restaurants	
การขนส่ง สถานที่เก็บสินค้า และการคมนาคม	1,170,376	4,874	450	1,973	3,351	Transport, storage and communication	
การเป็นตัวแทนทางการเงิน	356,330	768	380	466	682	Financial intermediation	
กิจกรรมด้านอสังหาริมทรัพย์ การให้เช่า และกิจกรรมทางธุรกิจ	682,551	3,117	1,190	2,105	2,202	Real estate, renting and business activities	
การบริหารราชการและการป้องกันประเทศ	1,276,754	6,298	1,601	2,031	5,868	Public administration and defence; compulsory social security	
รวมทั้งการประกันสังคมภาคบังคับ							
การศึกษา	981,056	2,237	2,303	2,145	2,396	Education	
งานด้านสุขภาพและงานด้านสังคมสงเคราะห์	545,953	1,576	1,672	1,618	1,629	Health and social work	
กิจกรรมด้านการบริการชุมชน สังคม และการบริการส่วนบุคคลอื่น ๆ	791,967	6,400	4,378	3,819	6,959	Other community, social and personal service activities	
ดูข้างในครัวเรือนส่วนบุคคล	295,056	1,136	3,102	1,224	3,014	Private households with employed persons	
องค์กรระหว่างประเทศและองค์การต่างประเทศอื่น ๆ	1,998	-	-	-	-	Extra - territorial organizations and bodies	
และสมาชิก							
ไม่ทราบ	100,360	111	45	126	30	Unknown	

ตารางที่ 7 จำนวนประชากร และประชากรที่พิการอายุตั้งแต่ 15 ปีขึ้นไปที่มีงานทำ จำแนกตามสถานภาพการทำงาน เพศ และเขตการปกครอง ทั่วราชอาณาจักร พ.ศ. 2550

Table 7 Number of employed persons and number of employed persons with disabilities aged 15 years and over by work status, sex and area, Whole Kingdom, 2007

สถานภาพการทำงาน	ประชากร ที่มีงานทำ Employed persons	ประชากรที่มีงานทำ Employed persons with disabilities						Work status
		รวม Total	เพศ Sex		เขตการปกครอง Area		Total	
			ชาย Male	หญิง Female	ในเขตเทศบาล Municipal	นอกเขตเทศบาล Non-municipal		
รวม	37,706,845	638,994	360,057	278,937	85,872	553,122	Total	
นายกฯ	1,151,550	27,552	21,152	6,400	3,487	24,065	Employer	
ผู้ประกอบการของตนเอง	11,304,869	298,002	202,534	95,469	39,791	258,211	Own-account worker	
ผู้ช่วยธุรกิจของครัวเรือน	8,661,194	165,310	45,599	119,711	17,703	147,607	Contributing family worker	
ลูกจ้างรัฐบาล	2,661,354	15,309	10,558	4,751	4,751	10,558	Government employee	
ลูกจ้างรัฐวิสาหกิจ	271,462	904	796	108	449	454	Government enterprise employee	
ลูกจ้างเอกชน	13,613,504	131,052	79,059	51,992	19,392	111,659	Private employee	
สมาชิกของการรวมกลุ่มผู้ผลิต	24,414	751	274	477	243	508	Member of producers' cooperatives	
ผู้ที่ไม่สามารถจำแนกสถานภาพการทำงานได้	9,143	102	85	a	43	59	Worker not classifiable by status	
ไม่ทราบ	9,356	a	-	a	a	-	Unknown	

a หมายถึง น้อยกว่า 25 คน

a means less than 25 persons

ตารางที่ 8 จำนวนประชากรที่พิการอายุตั้งแต่ 15 ปีขึ้นไปที่มีงานทำ^{1/} จำแนกตามรายได้ที่เป็นเงินและรายได้ที่เป็นสิ่งของเฉลี่ยต่อเดือน เพศ และเขตการปกครอง
 ทั่วประเทศ พ.ศ. 2550

Table 8 Number of employed persons with disabilities aged 15 years and over^{1/} by average monthly income in-cash and income in-kind, sex and area, Whole Kingdom, 2007

รายได้ที่เป็นเงิน และรายได้ที่เป็นสิ่งของ เฉลี่ยต่อเดือน (บาท)	รวม		เพศ		Sex		เขตการปกครอง		Area	Average monthly income in-cash and income in-kind (baht)						
	Total	ชาย Male	หญิง Female	ในเขตเทศบาล Municipal	นอกเขตเทศบาล Non-municipal	Total	None	Less than 750		750 - 1,500	1,501 - 2,000	2,001 - 3,000	3,001 - 5,000	5,001 - 7,000	7,001 - 10,000	More than 10,000
รายได้ที่เป็นเงินเฉลี่ยต่อเดือน																
รวม	473,684	314,458	159,226	68,169	405,516											
ไม่มีรายได้	33,875	23,392	10,483	1,757	32,117											
น้อยกว่า 750	44,123	26,528	17,594	3,858	40,265											
750 - 1,500	73,488	42,570	30,918	6,923	66,565											
1,501 - 2,000	50,452	32,967	17,485	5,966	44,485											
2,001 - 3,000	83,740	54,677	29,063	10,797	72,942											
3,001 - 5,000	102,490	71,759	30,731	15,309	87,181											
5,001 - 7,000	34,643	24,924	9,719	7,203	27,440											
7,001 - 10,000	24,488	17,839	6,649	6,583	17,906											
มากกว่า 10,000	24,946	18,792	6,154	9,465	15,481											
ไม่ทราบ	1,439	1,008	431	306	1,133											
รายได้ที่เป็นสิ่งของเฉลี่ยต่อเดือน																
รวม	473,684	314,458	159,226	68,169	405,516											
ไม่มีรายได้	279,102	182,021	97,081	44,565	234,537											
น้อยกว่า 750	135,046	88,312	46,734	16,361	118,685											
750 - 1,500	39,063	28,846	10,217	4,763	34,299											
1,501 - 2,000	9,319	7,234	2,086	1,036	8,283											
2,001 - 3,000	6,977	4,930	2,047	1,037	5,941											
มากกว่า 3,000	3,792	2,812	983	325	3,467											
ไม่ทราบ	383	305	78	82	301											

1/ ไม่รวมผู้ช่วยธุรกิจของครัวเรือน

1/ Excluding contributing family worker

ตารางที่ 9 จำนวนประชากรที่พิการอยู่ตั้งแต่ 15 ปีขึ้นไปที่ไม่ได้ทำงาน อันเนื่องตามเหตุผลที่ไม่ทำงาน เพศ และเขตการปกครอง ที่ราชอาณาจักร พ.ศ. 2550

Table 9 Number of persons with disabilities aged 15 years and over who do not work by reason for not working, sex and area, Whole Kingdom, 2007

เหตุผลที่ไม่ทำงาน	รวม		เพศ		Sex		เขตการปกครอง		Area	Reason for not working	
	Total		ชาย		หญิง		ในเขตเทศบาล				นอกเขตเทศบาล
	Male	Female	Municipal	Non-municipal							
รวม	1,176,636	473,196	703,440	218,707	957,929	Total					
ทำงานบ้าน	81,138	4,805	76,333	15,608	65,530	Do housework					
เรียนหนังสือ	10,746	5,008	5,738	2,309	8,437	Studying					
ขี้เกียจ หรือ ชรา	537,307	175,993	361,314	103,164	434,143	Too young or too old					
ป่วย พิการ จนไม่สามารถทำงานได้	483,875	261,304	222,571	84,428	399,446	Illness or disabilities until can not work					
อยากอยู่เฉย ๆ ไม่ต้องการทำงาน	6,009	3,838	2,171	1,381	4,627	Do not want to work					
กำลังหางานทำ สามารถทำงานได้แต่ไม่มีเงินทุนหรือขาดผู้แนะนำด้านอาชีพ	3,822	2,129	1,694	904	2,919	Looking for work, able to work but lack of financial or career consultant					
ญาติพี่น้องให้ค่าอุปการะ	40,348	14,409	25,939	6,671	33,677	Under the support of relatives					
บุคคลอื่นที่ไม่ใช่ญาติให้ความอุปการะ	1,582	612	970	318	1,264	Under the support of non-relatives					
อื่น ๆ	11,808	5,099	6,709	3,923	7,886	Others					

ตารางที่ 10 จำนวนประชากร และจำนวนประชากรที่พิการอยู่ตั้งแต่ 7 ปีขึ้นไป จำนวนตามความลำบากหรือข้อจำกัดในการทำกิจกรรมในครัวเรือน และการเข้าร่วมกิจกรรมในชุมชน เขต และเขตการปกครอง ทวีราชอาณาจักร พ.ศ. 2550

Table 10 Number of population and number of persons with disabilities aged 7 years and over by difficulties or restrictions of domestic life and community life, sex and area, Whole Kingdom, 2007

ความลำบากหรือข้อจำกัด ในการทำกิจกรรมในครัวเรือน ^{1/} และการเข้าร่วมกิจกรรมในชุมชน ^{2/}	ประชากร Population	ประชากรที่พิการ Persons with disabilities				Difficulties or restrictions of domestic life ^{1/} and community life ^{2/}	
		รวม Total	เพศ Sex		เขตการปกครอง Area		
			ชาย Male	หญิง Female	ในเขตเทศบาล Municipal		นอกเขตเทศบาล Non-municipal
ไม่มี	58,797,557	1,859,123	857,125	1,001,997	310,691	1,548,432	
มี	57,887,528	1,017,652	490,293	527,359	158,559	859,093	
ไม่มี	906,402	841,113	366,803	474,310	152,102	689,011	
ความลำบาก/ข้อจำกัดเล็กน้อย	351,845	304,758	131,621	173,137	54,503	250,255	
ความลำบาก/ข้อจำกัดมาก	233,641	221,767	98,543	123,225	37,872	183,895	
ทำไม่ได้เลย	320,915	314,588	136,639	177,949	59,727	254,861	
ไม่ทราบ	3,626	357	29	328	29	328	
ความลำบากหรือข้อจำกัด ในการเข้าร่วมกิจกรรมในชุมชน							
ไม่มี	58,797,557	1,859,123	857,125	1,001,997	310,691	1,548,432	
มี	57,892,168	1,018,291	492,144	526,147	159,808	858,482	
ความลำบาก/ข้อจำกัดเล็กน้อย	904,672	840,610	364,953	475,657	150,854	689,756	
ความลำบาก/ข้อจำกัดมาก	338,347	296,308	128,840	167,468	52,177	244,131	
ทำไม่ได้เลย	235,213	223,252	97,429	125,824	38,334	184,919	
ไม่ทราบ	331,112	321,050	138,685	182,365	60,344	260,706	
	716	222	28	193	28	193	

1/ กิจกรรมในครัวเรือน เช่น การทำงานบ้าน ซ่อมแซมและไปตลาด เป็นต้น

2/ กิจกรรมในชุมชน เช่น ไปวัด โบสถ์ มัสยิด งานแต่งงาน และงานศพ เป็นต้น

1/ Domestic life such as do housework, shopping, etc.

2/ Community life such as going to temple, church, mosque, marriages, funerals, etc.

ตารางที่ 12 จำนวนประชากรที่พิการอายุตั้งแต่ 7 ปีขึ้นไปที่มีความลำบากหรือปัญหาสุขภาพ จำนวนตามประเภทของความลำบากหรือปัญหาสุขภาพ และเขตการปกครอง ทัวราชอาณาจักร พ.ศ. 2550

Table 12 Number of persons with disabilities aged 7 years and over having difficulties or health problems by type of difficulties or health problems, sex and area, Whole Kingdom, 2007

ประเภทของความลำบาก หรือปัญหาสุขภาพ ^{1/}	รวม		เพศ		Sex		เขตการปกครอง		Type of difficulties or health problems ^{1/}
	Total	ชาย	หญิง	Area		Total	Type of difficulties or health problems ^{1/}		
				Male	Female			Municipal	
รวม	1,833,297	841,256	992,042	306,517	1,526,781	Total			
การมองเห็น	746,549	296,370	450,179	121,186	625,363	Seeing			
การได้ยิน	389,402	173,518	215,884	61,551	327,851	Hearing			
การพูดสื่อสาร	316,035	167,950	148,085	51,638	264,396	Speech			
การเข้าใจคำพูด	251,210	130,111	121,099	39,879	211,331	Understanding			
การเรื้อรัง *	262,338	137,701	124,636	41,418	220,919	Learning *			
การจดจำ	412,523	189,771	222,751	70,223	342,300	Remembering			
การใช้มือ/นิ้วหยิบจับสิ่งของ	279,708	148,561	131,147	52,904	226,804	Gripping or holding things			
การยกแขน	221,548	114,420	107,128	43,464	178,083	Raising arms or hands			
การลุกจากนอนเป็นท่านั่ง	511,692	214,273	297,419	95,473	416,219	Sitting up from lying down			
การนั่งของ *	689,086	282,521	406,565	133,254	555,832	Squatting			
การเดินทางราบระยะ 50 เมตร	744,289	310,242	434,046	136,080	608,209	Walking 50 meters on an even surface			
การเดินขึ้นบันได 1 ชั้น	774,371	318,554	455,817	145,147	629,224	Climbing steps			
การควบคุมอารมณ์ และ พฤติกรรมของตนเอง *	180,138	105,606	74,532	29,631	150,507	Mental or emotional condition *			
ความเจ็บปวดตามร่างกาย *	516,703	207,563	309,140	87,069	429,634	Recurrent pain or discomfort *			
การหายใจ *	109,342	49,427	59,914	19,761	89,581	Breathing *			
อาการลมชัก ชักเกร็ง หรือลมบ้าหมู *	60,438	33,695	26,743	9,150	51,288	Blackouts, fits or loss of consciousness *			

1/ ตอบได้มากกว่า 1 ประเภท

* จำนวนสามารถเรียน หรือทำงานตามปกติได้

1/ More than one answer was possible

* Restricting usual study or work

ตารางที่ 13 จำนวนประชากรที่พิการอายุตั้งแต่ 7 ปีขึ้นไปที่มีความลำบากหรือปัญหาสุขภาพ จำแนกตามประเภทของความลำบากหรือปัญหาสุขภาพ กลุ่มอายุ เพศ และเขตการปกครอง ทั่วราชอาณาจักร พ.ศ. 2550

Table 13 Number of persons with disabilities aged 7 years and over having difficulties or health problems by type of difficulties or health problems, age group, sex and area,

Whole Kingdom, 2007

ประเภทของความลำบาก หรือปัญหาสุขภาพ ^{1/}	กลุ่มอายุ (ปี)					รวม Total	Type of difficulties or health problems ^{1/}
	7-14	15-24	25-44	45-59	60-69		
รวม	41,923	91,140	297,422	343,928	357,368	701,517	Total
การมองเห็น	6,479	10,320	51,882	115,792	162,487	399,589	Seeing
การได้ยิน	7,766	13,176	35,055	39,247	55,040	239,118	Hearing
การพูดสื่อสาร	20,953	43,576	89,144	46,830	27,574	87,956	Speech
การเข้าใจคำพูด	17,498	37,498	72,134	34,328	18,274	71,478	Understanding
การเรียนรู้*	20,190	50,087	88,104	35,437	15,644	52,876	Learning *
การจดจำ	18,421	41,346	83,644	47,747	48,173	173,191	Remembering
การใช้มือ/นิ้วหยิบจับสิ่งของ	9,529	21,559	51,755	51,567	46,887	98,412	Gripping or holding things
การยกแขน	7,866	16,570	39,009	37,637	37,168	83,298	Raising arms or hands
การลุกจากกรนอนเป็นท่าหนึ่ง	7,533	14,833	53,604	72,365	92,806	270,552	Sitting up from lying down
การนั่งยอง ๆ	8,917	18,573	74,023	103,157	134,779	349,637	Squatting
การเดินทางราบระยะ 50 เมตร	11,416	24,640	88,295	99,607	128,401	391,931	Walking 50 meters on an even surface
การเดินขึ้นบันได 1 ชั้น	11,251	23,601	86,849	102,509	137,833	412,328	Climbing steps
การควบคุมอารมณ์ และ พฤติกรรมของตนเอง *	10,867	26,759	69,693	31,878	15,965	24,977	Mental or emotional condition *
ความเจ็บปวดตามร่างกาย *	4,251	10,695	50,779	100,334	117,277	233,365	Recurrent pain or discomfort *
การหายใจ *	4,754	6,283	16,298	20,158	22,194	39,655	Breathing *
อาการลมชัก ชักเกร็ง หรือลมบ้าหมู *	5,032	12,171	20,158	9,828	5,808	7,442	Blackouts, fits or loss of consciousness *

ตารางที่ 13 จำนวนประชากรที่พิการอายุตั้งแต่ 7 ปีขึ้นไปที่มีความลำบากหรือปัญหาสุขภาพจำนวนมากหรือปัญหาสุขภาพ กลุ่มอายุ เพศ และเขตการปกครองทั่วราชอาณาจักร พ.ศ. 2550 (ต่อ)

Table 13 Number of persons with disabilities aged 7 years and over having difficulties or health problems by type of difficulties or health problems, age group, sex and area, Whole Kingdom, 2007 (Contd.)

ประเภทของความลำบาก หรือปัญหาสุขภาพ ^V	กลุ่มอายุ (ปี)										รวม Total	รวม Total	หญิง Female	รวม Total	70 ขึ้นไป 70 and over	Type of difficulties or health problems ^V						
	ชาย Male					หญิง Female																
	7-14	15-24	25-44	45-59	60-69	7-14	15-24	25-44	45-59	60-69												
รวม	23,010	54,840	177,336	174,514	151,961	259,596	992,042	18,913	36,300	120,086	169,414	205,407	441,921	441,921	Total							
การมองเห็น	296,370	3,566	4,171	7,742	19,138	53,935	26,092	15,038	8,955	27,657	17,004	60,986	38,759	131,147	42,78	9,044	17,397	20,152	20,624	59,651	Gripping or holding things	
การได้ยิน	173,518	4,171	7,742	19,138	53,935	26,092	15,038	8,955	27,657	17,004	60,986	38,759	131,147	42,78	9,044	17,397	20,152	20,624	59,651	59,651	Gripping or holding things	
การพูดสื่อสาร	167,950	10,853	26,171	53,935	26,092	15,038	8,955	27,657	17,004	60,986	38,759	131,147	42,78	9,044	17,397	20,152	20,624	59,651	59,651	59,651	Gripping or holding things	
การเข้าใจคำพูด	130,111	9,077	22,297	43,839	18,286	8,955	27,657	17,004	60,986	38,759	131,147	42,78	9,044	17,397	20,152	20,624	59,651	59,651	59,651	59,651	Gripping or holding things	
การรับรู้ * ^{VI}	137,701	10,516	29,591	52,580	20,527	7,482	17,004	60,986	38,759	131,147	42,78	9,044	17,397	20,152	20,624	59,651	59,651	59,651	59,651	59,651	59,651	Gripping or holding things
การจดจำ	189,771	9,442	25,184	51,260	24,982	17,917	60,986	38,759	131,147	42,78	9,044	17,397	20,152	20,624	59,651	59,651	59,651	59,651	59,651	59,651	59,651	Gripping or holding things
การใช้มือ/นิ้วหยิบจับสิ่งของ	148,561	5,249	12,515	34,358	31,416	26,263	38,759	131,147	42,78	9,044	17,397	20,152	20,624	59,651	59,651	59,651	59,651	59,651	59,651	59,651	59,651	Gripping or holding things
การยกแขน	114,420	4,092	9,154	25,291	22,317	21,081	32,487	107,128	3,773	7,417	13,718	15,319	16,088	50,813	50,813	50,813	50,813	50,813	50,813	50,813	50,813	Raising arms or hands
การลุกจากนอนเป็นท่านั่ง	214,273	3,968	9,703	33,667	37,893	38,852	90,192	297,419	3,564	5,131	19,938	34,472	53,954	180,359	180,359	180,359	180,359	180,359	180,359	180,359	180,359	Sitting up from lying down
การนั่งของ ๆ	282,521	4,729	12,016	46,321	51,878	53,258	114,320	406,565	4,188	6,555	27,702	51,279	81,521	235,317	235,317	235,317	235,317	235,317	235,317	235,317	235,317	Squatting
การเดินทางราบระยะ 50 เมตร	310,242	5,819	16,370	55,153	54,352	52,265	126,285	434,046	5,597	8,270	33,142	45,256	76,137	265,646	265,646	265,646	265,646	265,646	265,646	265,646	265,646	Walking 50 meters on an even surface
การเดินขึ้นบันได 1 ชั้น	318,554	5,736	15,398	54,664	55,929	132,182	455,817	455,817	5,514	8,204	32,184	47,865	81,904	280,146	280,146	280,146	280,146	280,146	280,146	280,146	280,146	Climbing steps
การควบคุมอารมณ์ และ พฤติกรรมของตนเอง *	105,606	5,629	16,450	46,050	20,275	7,678	9,522	74,532	5,238	10,309	23,642	11,602	8,287	15,455	15,455	15,455	15,455	15,455	15,455	15,455	15,455	Mental or emotional condition *
ความเจ็บปวดตามร่างกาย *	207,563	2,198	6,833	28,386	42,907	45,556	81,684	309,140	2,053	3,863	22,394	57,427	71,722	151,681	151,681	151,681	151,681	151,681	151,681	151,681	151,681	Recurrent pain or discomfort *
การหายใจ *	49,427	2,734	3,516	8,411	7,728	8,834	18,204	59,914	2,020	2,767	7,889	12,428	13,360	21,451	21,451	21,451	21,451	21,451	21,451	21,451	21,451	Breathing *
อาการลมชัก ชักเกร็ง หรือลมบ้าหมู *	33,695	2,527	6,992	11,728	6,208	3,343	2,897	26,743	2,505	5,179	8,429	3,620	2,465	4,545	4,545	4,545	4,545	4,545	4,545	4,545	4,545	Blackouts, fits or loss of consciousness *

ตารางที่ 13 จำนวนประชากรที่พิการอายุตั้งแต่ 7 ปีขึ้นไปที่มีความลำบากหรือปัญหาสุขภาพจำนวนมากหรือปัญหาสุขภาพ กลุ่มอายุ เพศ และเขตการปกครองทั่วราชอาณาจักร พ.ศ. 2550 (ต่อ)

Table 13 Number of persons with disabilities aged 7 years and over having difficulties or health problems by type of difficulties or health problems, age group, sex and area, Whole Kingdom, 2007 (Contd.)

ประเภทของความลำบาก หรือปัญหาสุขภาพ ^{I/}	กลุ่มอายุ (ปี)												รวม Total	Type of difficulties or health problems ^{I/}
	ในเขตเทศบาล						นอกเขตเทศบาล							
	7-14	15-24	25-44	45-59	60-69	70 and over	7-14	15-24	25-44	45-59	60-69	70 and over		
รวม	5,911	11,700	40,401	56,509	60,950	131,046	36,013	79,440	257,020	287,418	296,417	570,472	Total	
การมองเห็น	880	1,965	8,297	18,096	24,997	66,951	5,599	8,354	43,586	97,695	137,489	332,639	Seeing	
การได้ยิน	790	1,830	4,694	5,538	7,983	40,715	6,976	11,345	30,362	33,709	47,057	198,403	Hearing	
การพูดจาสื่อสาร	2,756	5,747	12,456	8,376	5,176	17,128	18,197	37,829	76,690	38,454	22,399	70,828	Speech	
การเข้าใจคำพูด	2,643	4,618	9,991	5,716	3,314	13,597	14,855	32,880	62,143	28,612	14,960	57,882	Understanding	
การเรียนรู้ *	3,221	5,773	12,021	6,649	2,783	10,970	16,968	44,314	76,084	28,787	12,861	41,905	Learning *	
การจดจำ	2,922	5,240	11,331	8,518	8,078	34,133	15,500	36,106	72,313	39,229	40,095	139,058	Remembering	
การใช้มือ/นิ้วหยิบจับสิ่งของ	1,384	2,945	7,230	10,272	9,419	21,654	8,144	18,614	44,526	41,295	37,468	76,757	Gripping or holding things	
การยกแขน	1,172	2,458	5,426	8,228	8,033	18,149	6,694	14,113	33,584	29,408	29,135	65,150	Raising arms or hands	
การลุกจากนอนเป็นครั้ง	1,023	2,294	7,254	12,572	17,886	54,444	6,509	12,540	46,350	59,794	74,920	216,108	Sitting up from lying down	
การนั่งของ ๆ	1,192	2,908	9,755	18,439	26,340	74,620	7,725	15,665	64,268	84,719	108,439	275,018	Squatting	
การเดินทางระยะ 50 เมตร	1,461	3,389	11,069	18,231	23,796	78,132	9,953	21,251	77,226	81,374	104,605	313,798	Walking 50 meters on an even surface	
การเดินขึ้นบันได 1 ชั้น	1,445	3,192	10,953	18,816	26,579	84,161	9,806	20,409	75,893	83,694	111,253	328,167	Climbing steps	
การควบคุมอารมณ์ และ พฤติกรรมของตนเอง *	2,046	3,539	9,342	5,854	2,976	5,874	8,821	23,220	60,351	26,024	12,989	19,102	Mental or emotional condition *	
ความเจ็บปวดตามร่างกาย *	749	1,802	6,884	15,823	18,968	42,844	3,501	8,893	43,897	84,512	98,311	190,522	Recurrent pain or discomfort *	
การหายใจ *	870	938	2,438	3,662	3,391	8,461	3,884	5,344	13,859	16,495	18,802	31,195	Breathing *	
อาการลมชัก ชักเกร็ง หรือลมบ้าหมู *	740	1,575	2,790	1,769	756	1,521	4,292	10,595	17,367	8,060	5,053	5,920	Blackouts, fits or loss of consciousness *	

I/ ตอบได้มากกว่า 1 ประเภท

* จนไม่สามารถเรียน หรือทำงานตามปกติได้

I/ More than one answer was possible

* Restricting usual study or work

ตารางที่ 14 จำนวนประชากรที่พิการอายุตั้งแต่ 7 ปีขึ้นไปที่มีความลำบากหรือปัญหาสุขภาพจำนวนมากหรือปัญหา อายุที่เริ่มมีความลำบากหรือปัญหา ประเภทการปกครอง ทวีราชอาณาจักร พ.ศ. 2550

Table 14 Number of persons with disabilities aged 7 years and over having difficulties or health problems by type of difficulties or health problems, age of having of difficulties or problems, sex and area, Whole Kingdom, 2007

ประเภทของความลำบาก หรือปัญหาสุขภาพ ^{1/}	อายุที่เริ่มมีความลำบากหรือปัญหา (ปี)						Type of difficulties or health problems ^{1/}		
	รวม ^{2/} Total	ต่ำกว่า 1 Less than 1	1-6	7-14	15-24	25-44		45-59	60 ขึ้นไป 60 and over
การมองเห็น	746,549	30,678	11,717	13,305	17,563	68,246	136,912	467,952	Seeing
การได้ยิน	389,402	50,599	7,539	9,828	8,610	20,199	37,136	255,326	Hearing
การพูดจาสื่อสาร	316,035	117,161	23,717	14,813	18,158	27,842	22,819	91,373	Speech
การเข้าใจคำพูด	251,210	97,550	21,959	11,179	15,221	19,689	14,495	70,973	Understanding
การเรขาคณิต *	262,338	111,109	25,472	17,918	19,881	22,147	12,566	53,066	Learning *
การจดจำ	412,523	89,236	20,990	13,698	22,052	31,479	33,893	200,938	Remembering
การใช้มือ/นิ้วหยิบจับสิ่งของ	279,708	39,421	12,997	8,683	18,864	40,606	47,365	111,599	Gripping or holding things
การยกแขน	221,548	28,631	9,582	6,718	13,198	29,488	38,561	95,227	Raising arms or hands
การลุกจากกรนอนเป็นท่าหนึ่ง	511,692	27,934	11,843	8,116	17,710	47,772	83,899	314,143	Sitting up from lying down
การนั่งยอง ๆ	689,086	36,898	18,144	10,492	25,074	65,849	116,968	415,150	Squatting
การเดินทางราบระยะ 50 เมตร	744,289	50,312	25,488	15,126	28,991	72,525	104,112	447,198	Walking 50 meters on an even surface
การเดินขึ้นบันได 1 ชั้น	774,371	48,407	23,228	15,056	28,336	72,061	110,285	476,429	Climbing steps
การควบคุมอารมณ์ และ พฤติกรรมของตนเอง *	180,138	49,517	13,020	12,598	26,757	34,187	16,550	27,468	Mental or emotional condition *
ความเจ็บปวดตามร่างกาย *	516,703	12,214	6,892	6,735	14,778	63,989	118,011	293,832	Recurrent pain or discomfort *
การหายใจ *	109,342	8,951	3,158	3,702	5,752	18,174	20,243	49,361	Breathing *
อาการลมชัก ชักเกร็ง หรือลมบ้าหมู *	60,438	14,871	9,136	6,867	6,439	9,140	6,004	7,931	Blackouts, fits or loss of consciousness *

ตารางที่ 14 จำนวนประชากรที่พิการอายุตั้งแต่ 7 ปีขึ้นไปที่มีความลำบากหรือปัญหาสุขภาพจำนวนมากหรือปัญหาสุขภาพที่เริ่มมีความลำบากหรือปัญหา
เพศ และเขตการปกครอง ทวีราชอาณาจักร พ.ศ. 2550 (ต่อ)

Table 14 Number of persons with disabilities aged 7 years and over having difficulties or health problems by type of difficulties or health problems, age of having of difficulties or problems, sex and area, Whole Kingdom, 2007 (Contd.)

ประเภทของความลำบาก หรือปัญหาสุขภาพ ^{1/}	อายุที่เริ่มมีความลำบากหรือปัญหา (ปี) Age of having of difficulties or problems (years)												Type of difficulties or health problems ^{1/}				
	ชาย Male						หญิง Female										
	รวม ^{2/} Total	ต่ำกว่า 1 Less than 1	1-6	7-14	15-24	25-44	45-59	60 ขึ้นไป 60 and over	รวม ^{2/} Total	ต่ำกว่า 1 Less than 1	1-6	7-14		15-24	25-44	45-59	60 ขึ้นไป 60 and over
การมองเห็น	296,370	15,909	7,042	7,118	11,495	34,012	58,268	162,509	450,179	14,769	4,675	6,187	6,069	34,232	78,644	305,443	Seeing
การได้ยิน	173,518	26,199	3,736	4,953	5,043	12,011	18,918	102,650	215,884	24,400	3,803	4,875	3,567	8,190	18,219	152,676	Hearing
การพูดจาสื่อสาร	167,950	61,079	14,997	8,326	13,189	18,766	12,331	39,112	148,085	56,082	8,720	6,486	4,970	9,077	10,489	52,261	Speech
การเข้าใจคำพูด	130,111	50,515	13,293	6,592	11,456	12,905	6,997	28,208	121,099	47,034	8,666	4,587	3,764	6,784	7,498	42,765	Understanding
การเรียนรู้*	137,701	56,800	15,637	10,238	15,559	14,718	6,808	17,777	124,636	54,309	9,835	7,679	4,322	7,429	5,758	35,289	Learning *
การจดจำ	189,771	46,709	12,337	8,124	17,623	19,502	15,002	70,313	222,751	42,528	8,653	5,574	4,428	11,977	18,891	130,625	Remembering
การใช้มือ/นิ้วหยิบจับสิ่งของ	148,561	20,316	7,963	4,852	14,868	27,294	27,203	46,053	131,147	19,105	5,035	3,830	3,996	13,313	20,161	65,546	Gripping or holding things
การยกแขน	114,420	13,795	5,465	3,688	10,516	19,415	22,666	38,876	107,128	14,837	4,117	3,030	2,683	10,073	15,895	56,351	Raising arms or hands
การลุกจากถนอนเป็นท่าหนึ่ง	214,273	14,160	6,651	5,142	14,154	29,353	38,355	106,403	297,419	13,773	5,192	2,974	3,556	18,419	45,545	207,740	Sitting up from lying down
การนั่งยอง ๆ	282,521	18,869	9,583	6,629	19,969	40,863	49,483	136,928	406,565	18,029	8,561	3,863	5,104	24,987	67,485	278,222	Squatting
การเดินทางราบ	310,242	24,756	15,000	9,291	22,475	45,366	47,487	145,677	434,046	25,556	10,488	5,835	6,516	27,161	56,624	301,522	Walking 50 meters on an even surface
ระยะ 50 เมตร																	
การเดินขึ้นบันได 1 ชั้น	318,554	24,291	13,721	9,427	22,223	45,201	49,345	154,124	455,817	24,116	9,507	5,629	6,113	26,860	60,940	322,305	Climbing steps
การควบคุมอารมณ์ และ พฤติกรรมของตนเอง *	105,606	25,410	8,573	7,394	20,541	23,216	9,490	10,941	74,532	24,106	4,447	5,204	6,217	10,972	7,060	16,527	Mental or emotional condition *
ความเจ็บปวดตามร่างกาย *	207,563	5,552	3,789	3,863	10,735	31,547	46,576	105,349	309,140	6,662	3,104	2,870	4,044	32,442	71,436	188,483	Recurrent pain or discomfort *
การหายใจ *	49,427	4,634	1,835	1,801	3,368	7,336	8,437	22,017	59,914	4,317	1,323	1,901	2,384	10,837	11,807	27,345	Breathing *
อาการชัก ชักเกร็ง หรือลมบ้าหมู *	33,695	7,879	4,633	3,586	4,139	6,291	3,766	3,401	26,743	6,993	4,504	3,281	2,300	2,848	2,238	4,530	Blackouts, fits or loss of consciousness *

ตารางที่ 14 จำนวนประชากรที่พิการอายุตั้งแต่ 7 ปีขึ้นไปที่มีความลำบากหรือปัญหาสุขภาพจำนวนมากหรือปัญหาสุขภาพที่เริ่มมีความลำบากหรือปัญหา
เพศ และเขตการปกครอง ทัวราชอาณาจักร พ.ศ. 2550 (ต่อ)

Table 14 Number of persons with disabilities aged 7 years and over having difficulties or health problems by type of difficulties or health problems, age of having of difficulties or problems, sex and area, Whole Kingdom, 2007 (Contd.)

ประเภทของความลำบาก หรือปัญหาสุขภาพ ^{1/}	อายุที่เริ่มมีความลำบากหรือปัญหา (ปี) Age of having of difficulties or problems (years)												Type of difficulties or health problems				
	ในเขตเทศบาล Municipal area						นอกเขตเทศบาล Non-municipal area										
	รวม ^{2/} Total	ต่ำกว่า 1 Less than 1	1-6	7-14	15-24	25-44	45-59	60 ขึ้นไป 60 and over	รวม ^{2/} Total	ต่ำกว่า 1 Less than 1	1-6	7-14		15-24	25-44	45-59	60 ขึ้นไป 60 and over
การมองเห็น	121,186	3,910	1,611	2,266	3,444	11,318	23,370	75,209	625,363	26,768	10,107	11,039	14,119	56,929	113,543	392,743	Seeing
การได้ยิน	61,551	7,225	1,048	883	907	2,769	5,594	43,044	327,851	43,374	6,491	8,945	7,703	17,430	31,543	212,283	Hearing
การพูดจาถ้อยสาร	51,638	16,492	3,546	2,002	2,627	4,185	5,037	17,739	264,396	100,669	20,171	12,811	15,531	23,658	17,783	73,634	Speech
การเข้าใจคำพูด	39,879	13,611	3,109	1,726	2,066	2,953	2,716	13,695	211,331	83,939	18,849	9,453	13,155	16,736	11,780	57,277	Understanding
การเรียนรู้ *	41,418	14,584	3,958	2,492	2,922	3,716	2,842	10,891	220,919	96,525	21,516	15,426	16,959	18,432	9,725	42,176	Learning *
การจดจำ	70,223	11,948	3,612	2,140	2,997	4,488	6,449	38,513	342,300	77,289	17,378	11,557	19,054	26,989	27,442	162,425	Remembering
การใช้มือจับหรือจับสิ่งของ	52,904	5,740	1,462	1,593	2,760	6,601	10,826	23,901	226,804	33,681	11,536	7,090	16,104	34,006	36,539	87,698	Gripping or holding things
การยกแขน	43,464	4,095	1,224	1,074	2,027	5,007	9,232	20,805	178,083	24,537	8,358	5,644	11,171	24,480	29,330	74,422	Raising arms or hands
การลุกจากนอนเป็นครั้ง	95,473	3,972	1,607	1,150	2,586	7,609	15,967	62,530	416,219	23,962	10,236	6,967	15,125	40,162	67,933	251,614	Sitting up from lying down
การนั่งยอง ๆ	133,254	5,265	2,253	1,534	3,314	10,697	23,080	87,055	555,832	31,633	15,890	8,958	21,759	55,152	93,888	328,095	Squatting
การเดินทางราบ	136,080	7,138	2,949	1,661	3,952	10,924	21,156	88,163	608,209	43,174	22,537	13,466	25,038	61,603	82,956	359,036	Walking 50 meters on an even surface
ระยะ 50 เมตร																	
การเดินขึ้นบันได 1 ชั้น	145,147	6,745	2,895	1,679	3,966	10,731	22,716	96,244	629,224	41,662	20,332	13,377	24,370	61,330	87,570	380,185	Climbing steps
การควบคุมอารมณ์ และ	29,631	6,926	1,961	1,938	3,738	5,466	3,279	6,320	150,507	42,591	11,059	10,661	23,020	28,721	13,271	21,149	Mental or emotional condition *
พฤติกรรมของตนเอง *																	
ความเจ็บปวดตามร่างกาย *	87,069	2,051	838	885	2,033	9,714	19,822	51,708	429,634	10,163	6,055	5,849	12,746	54,275	98,189	242,124	Recurrent pain or discomfort *
การหายใจ *	19,761	1,508	649	777	718	2,766	4,058	9,284	89,581	7,442	2,509	2,924	5,034	15,408	16,185	40,077	Breathing *
อาการมชัก ชักเกร็ง	9,150	2,390	1,304	1,057	651	1,387	992	1,368	51,288	12,482	7,831	5,810	5,788	7,753	5,011	6,563	Blackouts, fits or loss of consciousness *
หรือลมบ้าหมู *																	

1/ ตอบได้มากกว่า 1 ประเภท

2/ รวมไม่ทราบด้วย

* งดไม่สามารถเรียน หรือทำงานตามปกติได้

1/ More than one answer was possible

2/ Including unknown

* Restricting usual study or work

ตารางที่ 15 จำนวนประชากรที่พิการอายุตั้งแต่ 7 ปีขึ้นไปที่มีความลำบากหรือปัญหาสุขภาพ จำแนกตามประเภทของความลำบากหรือปัญหาสุขภาพ ระดับความรุนแรง เพศ และเขตการปกครอง ทวีราชอาณาจักร พ.ศ. 2550

Table 15 Number of persons with disabilities aged 7 years and over having difficulties or health problems by type of difficulties or health problems, severity, sex and area,

Whole Kingdom, 2007

ประเภทของความลำบากหรือ ปัญหาสุขภาพ ^{1/}	ระดับความรุนแรง			Type of difficulties or health problems ^{1/}		
	รวม Total	ไม่มี ^{2/} No	มี Yes			
			ความลำบาก/ปัญหาเล็กน้อย Some difficulty/problem	ความลำบาก/ปัญหา A lot of difficulty/problem	ทำไม่ได้เลย Can not do at all	
การมองเห็น	746,549	1,690	465,729	234,182	44,948	Seeing
การได้ยิน	389,402	-	186,404	157,156	45,842	Hearing
การพูดจาสื่อสาร	316,035	-	108,580	135,174	72,281	Speech
การเข้าใจคำพูด	251,210	-	97,819	110,678	42,713	Understanding
การเรีขันธ์*	262,338	-	57,423	100,831	104,084	Learning *
การจดจำ	412,523	-	218,289	132,995	61,239	Remembering
การใช้มือ/นิ้วหยิบจับสิ่งของ	279,708	a	112,168	121,421	46,104	Gripping or holding things
การยกแขน	221,548	-	91,697	86,368	43,483	Raising arms or hands
การลุกจากการนอนเป็นท่านั่ง	511,692	a	253,926	188,769	68,975	Sitting up from lying down
การนั่งของ ๆ	689,086	34	257,257	202,838	228,958	Squatting
การเดินทางราบระยะ 50 เมตร	744,289	372	284,841	277,481	181,595	Walking 50 meters on an even surface
การเดินขึ้นบันได 1 ชั้น	774,371	348	284,532	270,463	219,028	Climbing steps
การควบคุมอารมณ์ และพฤติกรรมของตนเอง *	180,138	915	66,043	78,025	35,155	Mental or emotional condition *
ความเจ็บปวดตามร่างกาย *	516,703	2,175	303,306	186,845	24,377	Recurrent pain or discomfort *
การหายใจ *	109,342	124	69,679	35,785	3,754	Breathing *
อาการลมชัก ชักเกร็ง หรือลมบ้าหมู *	60,438	110	21,119	33,313	5,897	Blackouts, fits or loss of consciousness *

ตารางที่ 15 จำนวนประชากรที่พิการอายุตั้งแต่ 7 ปีขึ้นไปที่มีความลำบากหรือปัญหาสุขภาพจำนวนมากหรือปัญหาสุขภาพจำกัดตามประเภทของความลำบากหรือปัญหาสุขภาพ ระดับความรุนแรง เพศ และเขตการปกครอง ทวีราชอาณาจักร พ.ศ. 2550 (ต่อ)

Table 15 Number of persons with disabilities aged 7 years and over having difficulties or health problems by type of difficulties or health problems, severity, sex and area,

Whole Kingdom, 2007 (Contd.)

ประเภทของความลำบากหรือ ปัญหาสุขภาพ ^{1/}	ระดับความรุนแรง						Type of difficulties or health problems ^{1/}				
	ชาย Male			หญิง Female							
	รวม Total	ไม่มี ^{2/} No	มี Yes	รวม Total	ไม่มี ^{2/} No	มี Yes					
		ความลำบาก/ ปัญหาเล็กน้อย Some difficulty/ A lot of difficulty/ problem	ความลำบาก/ ปัญหา problem	ความลำบาก/ ปัญหาเล็กน้อย Some difficulty/ problem	ความลำบาก/ ปัญหา problem	ความลำบาก/ ปัญหาเล็กน้อย Some difficulty/ problem	Can not do at all				
การมองเห็น	296,370	1,012	182,701	92,880	19,777	450,179	678	283,028	141,301	25,172	Seeing
การได้ยิน	173,518	-	78,780	70,477	24,261	215,884	-	107,624	86,679	21,581	Hearing
การพูดจาสื่อสาร	167,950	-	57,038	72,032	38,879	148,085	-	51,542	63,142	33,402	Speech
การเข้าใจคำพูด	130,111	-	49,803	57,843	22,465	121,099	-	48,016	52,835	20,248	Understanding
การเรียนรู้*	137,701	-	26,865	56,387	54,449	124,636	-	30,558	44,443	49,635	Learning *
การจดจำ	189,771	-	89,484	68,075	32,212	222,751	-	128,805	64,919	29,027	Remembering
การใช้มือ/นิ้วหยิบจับสิ่งของ	148,561	-	57,603	65,325	25,633	131,147	a	54,565	56,096	20,471	Gripping or holding things
การยกแขน	114,420	-	44,633	45,172	24,614	107,128	-	47,064	41,196	18,868	Raising arms or hands
การลุกจากนอนเป็นท่านั่ง	214,273	-	101,627	81,021	31,625	297,419	a	152,298	107,748	37,350	Sitting up from lying down
การนั่งยอง ๆ	282,521	a	102,400	82,096	98,008	406,565	a	154,857	120,742	130,950	Squatting
การเดินทางราบระยะ 50 เมตร	310,242	301	116,509	116,514	76,919	434,046	72	168,332	160,967	104,676	Walking 50 meters on an even surface
การเดินขึ้นบันได 1 ชั้น	318,554	324	115,214	111,407	91,610	455,817	25	169,318	159,057	127,418	Climbing steps
การควบคุมอารมณ์และ พฤติกรรมของตนเอง*	105,606	339	37,337	47,813	20,117	74,532	576	28,706	30,212	15,038	Mental or emotional condition *
ความเจ็บปวดตามร่างกาย *	207,563	948	123,291	71,365	11,958	309,140	1,226	180,015	115,480	12,419	Recurrent pain or discomfort *
การหายใจ *	49,427	40	30,112	17,012	2,263	59,914	83	39,567	18,773	1,491	Breathing *
อาการมึนงง ชักเกร็ง หรือลมบ้าหมู*	33,695	a	11,903	18,258	3,516	26,743	93	9,216	15,055	2,380	Blackouts, fits or loss of consciousness*

ตารางที่ 15 จำนวนประชากรที่พิการอายุตั้งแต่ 7 ปีขึ้นไปที่มีความลำบากหรือปัญหาสุขภาพจำนวนมากหรือปัญหาสุขภาพ ไร้ความสามารถระดับความรุนแรง เพศ และเขตการปกครอง ทวีราชอาณาจักร พ.ศ. 2550 (ต่อ)

Table 15 Number of persons with disabilities aged 7 years and over having difficulties or health problems by type of difficulties or health problems, severity, sex and area, Whole Kingdom, 2007 (Contd.)

ประเภทของความลำบากหรือ ปัญหาสุขภาพ ^{1/}	ระดับความรุนแรง Severity										Type of difficulties or health problems ^{1/}
	ในเขตเทศบาล Municipal area					นอกเขตเทศบาล Non-municipal area					
	รวม Total	ไม่มี ^{2/} No	มี Yes	ความลำบาก/ ปัญหาเล็กน้อย Some difficulty/ A lot of difficulty/ problem	ทำไม่ได้เลย Can not do at all	รวม Total	ไม่มี ^{2/} No	มี Yes	ความลำบาก/ ปัญหาเล็กน้อย Some difficulty/ A lot of difficulty/ problem	ทำไม่ได้เลย Can not do at all	
การมองเห็น	121,186	542	79,950	33,832	6,862	625,363	1,148	385,779	200,350	38,086	Seeing
การได้ยิน	61,551	-	32,994	21,738	6,819	327,851	-	153,409	135,418	39,023	Hearing
การพูดจาสื่อสาร	51,638	-	18,940	20,248	12,450	264,396	-	89,639	114,926	59,831	Speech
การเข้าใจคำพูด	39,879	-	16,107	15,992	7,780	211,331	-	81,711	94,686	34,934	Understanding
การเขียน ^{3/} *	41,418	-	9,346	16,078	15,994	220,919	-	48,077	84,753	88,089	Learning *
การจดจำ	70,223	-	39,567	20,155	10,501	342,300	-	178,723	112,839	50,738	Remembering
การใช้มือ/นิ้วหยิบจับสิ่งของ	52,904	-	21,145	20,762	10,997	226,804	a	91,024	100,659	35,107	Gripping or holding things
การยกแขน	43,464	-	17,226	15,268	10,970	178,083	-	74,471	71,100	32,512	Raising arms or hands
การดูจากกรนอนเป็นนั้ง	95,473	a	46,189	32,803	16,459	416,219	-	207,737	155,966	52,516	Sitting up from lying down
การนั่งของ ๆ	133,254	a	48,933	35,559	48,746	555,832	a	208,324	167,279	180,212	Squatting
การเดินทางราบระยะ 50 เมตร	136,080	83	51,479	48,975	35,544	608,209	290	233,361	228,506	146,051	Walking 50 meters on an even surface
การเดินขึ้นบันได 1 ชั้น	145,147	38	54,023	45,321	45,766	629,224	311	230,509	225,143	173,261	Climbing steps
การควบคุมอารมณ์และ พฤติกรรมของตนเอง *	29,631	277	11,773	11,514	6,066	150,507	638	54,270	66,511	29,088	Mental or emotional condition *
ความเจ็บปวดตามร่างกาย *	87,069	357	52,155	29,709	4,848	429,634	1,818	251,152	157,136	19,528	Recurrent pain or discomfort *
การหายใจ *	19,761	99	12,900	6,122	640	89,581	25	56,779	29,662	3,114	Breathing *
อาการมชัก ชักเกร็ง หรือลมบ้าหมู *	9,150	61	3,612	4,414	1,062	51,288	48	17,507	28,899	4,835	Blackouts, fits or loss of consciousness *

1/ ตอบได้มากกว่า 1 ประเภท

2/ ไม่มี หมายถึง ผู้พิการที่ไม่มีความลำบากหรือปัญหาสุขภาพ หลังจากได้ใช้เครื่องช่วยหรือยา

* อนุญาตตามวิธีนับ หรือต่างตามปกติได้

a หมายถึง น้อยกว่า 25 คน

1/ More than one answer was possible

2/ Persons with disabilities do not have difficulties or health problems when they use aids or take medication

* Restricting usual study or work

a means less than 25 persons

ตารางที่ 16 จำนวนประชากรที่พิการอายุตั้งแต่ 7 ปีขึ้นไปที่มีความลำบากหรือปัญหาสุขภาพจำนวนมากหรือปัญหา และเขตการปกครอง
 ทั่วประเทศ พ.ศ. 2550

Table 16 Number of persons with disabilities aged 7 years and over having difficulties or health problems by cause of difficulties or health problems, sex and area,
 Whole Kingdom, 2007

สาเหตุที่ทำให้มีความลำบาก/ปัญหา ^{1/}	รวม		เพศ		Sex		เขตการปกครอง		Cause of difficulties or health problems ^{1/}
	Total	ชาย	หญิง	Area		Total	ในเขตเทศบาล	นอกเขตเทศบาล	
				Male	Female				
รวม									Total
อุบัติเหตุจากการทำงาน	120,882	74,657	46,225	17,563	103,320	Work related accident			
อุบัติเหตุจากการจราจรทางบก	103,120	75,733	27,387	18,423	84,697	Land traffic accident			
อุบัติเหตุจากการเดิน/การจราจรทางน้ำกับระเบิด	32,510	22,553	9,957	4,357	28,153	Playing/water traffic/land mine accident			
ถูกยิง ถูกทำร้าย/ตกจากที่สูง (ที่ไม่ใช่จากการเดินหรือการทำงาน)/ สารเคมี/ยา/ถูกไฟไหม้/ร้อนดวง	54,495	35,196	19,299	8,188	46,307	Shot or injured/fell from a high place (excluded in play or work)/ chemical substance or medicine/being burnt, scalded			
โรคภัยไข้เจ็บ	659,794	281,522	378,272	115,644	544,151	Disease, illness			
จากกรรมพันธุ์	47,594	23,411	24,183	7,830	39,763	Hereditary			
จากการตั้งครรภ์/คลอด	94,685	50,762	43,923	13,400	81,285	Pregnancy or delivery			
ชราภาพ	722,871	257,060	465,810	129,342	593,528	Old age			
ไม่ทราบสาเหตุ	236,117	110,984	125,133	33,455	202,661	Cause unknown			
อื่น ๆ	122,955	58,105	64,850	20,361	102,594	Others			

1/ ตอบได้มากกว่า 1 ประเด็น

1/ More than one answer was possible

ตารางที่ 17 จำนวนประชากรที่พิการอายุตั้งแต่ 7 ปีขึ้นไปที่มีความลำบากในการดูแลตนเอง จำแนกตามประเภทของการดูแลตนเอง กลุ่มอายุ เพศ และเขตการปกครอง
พระราชอาณาจักร พ.ศ. 2550

Table 17 Number of persons with disabilities aged 7 years and over having self care difficulties by type of self care, age group, sex and area, Whole Kingdom, 2007

ประเภทของการดูแลตนเอง ^{1/} เพศ และเขตการปกครอง	กลุ่มอายุ (ปี)					รวม Total	กลุ่มอายุ (ปี)					รวม Total	Type of self care, sex and area		
	7-14		15-24		25-44		45-59		60-69		70 ขึ้นไป 70 and over				
	รวม	Total	รวม	Total	รวม		Total	รวม	Total	รวม	Total			รวม	Total
การกินอาหาร	232,244	11,842	20,225	36,038	31,323	30,368	102,448						Eating		
การอาบน้ำ	322,744	14,218	24,849	49,606	43,598	43,310	147,162						Bathing		
การล้างหน้า แปรงฟัน	258,963	13,289	23,437	41,144	34,067	32,672	114,354						Washing face, brushing teeth		
การแต่งตัว	324,304	14,853	25,716	51,890	44,941	44,695	142,209						Dressing		
การขับถ่ายรวมทั้งการทำ ความสะอาดหลังการขับถ่าย	363,020	14,296	25,659	52,718	50,517	52,927	166,902						Excretion including cleaning		
การกินอาหาร	111,011	6,053	11,719	22,514	19,480	15,539	35,705						Eating		
การอาบน้ำ	149,418	7,023	14,162	31,059	26,570	21,067	49,538						Bathing		
การล้างหน้า แปรงฟัน	121,782	6,466	12,907	25,327	21,106	16,496	39,481						Washing face, brushing teeth		
การแต่งตัว	153,832	7,416	14,518	32,571	27,509	22,891	48,928						Dressing		
การขับถ่ายรวมทั้งการทำ ความสะอาดหลังการขับถ่าย	164,244	7,191	14,945	33,057	29,808	24,370	54,873						Excretion including cleaning		
		ในเขตเทศบาล					นอกเขตเทศบาล								
การกินอาหาร	121,234	5,789	8,506	13,523	11,842	14,830	66,743						Eating		
การอาบน้ำ	173,326	7,196	10,688	18,546	17,029	22,243	97,624						Bathing		
การล้างหน้า แปรงฟัน	137,181	6,823	10,530	15,818	12,961	16,177	74,873						Washing face, brushing teeth		
การแต่งตัว	170,472	7,437	11,197	19,319	17,432	21,804	93,281						Dressing		
การขับถ่ายรวมทั้งการทำ ความสะอาดหลังการขับถ่าย	198,775	7,104	10,714	19,660	20,710	28,557	112,029						Excretion including cleaning		
		ในเขตเทศบาล					นอกเขตเทศบาล								
การกินอาหาร	121,234	5,789	8,506	13,523	11,842	14,830	66,743						Eating		
การอาบน้ำ	173,326	7,196	10,688	18,546	17,029	22,243	97,624						Bathing		
การล้างหน้า แปรงฟัน	137,181	6,823	10,530	15,818	12,961	16,177	74,873						Washing face, brushing teeth		
การแต่งตัว	170,472	7,437	11,197	19,319	17,432	21,804	93,281						Dressing		
การขับถ่ายรวมทั้งการทำ ความสะอาดหลังการขับถ่าย	198,775	7,104	10,714	19,660	20,710	28,557	112,029						Excretion including cleaning		

1/ ตอบได้มากกว่า 1 ประเภท

1/ More than one answer was possible

ตารางที่ 18 จำนวนประชากรที่พิการอายุตั้งแต่ 7 ปีขึ้นไปที่มีความลำบากในการดูแลตนเอง จำแนกตามประเภทของการดูแลตนเอง ระดับความรุนแรง เพศ และเขตการปกครอง
ทั่วราชอาณาจักร พ.ศ. 2550

Table 18 Number of persons with disabilities aged 7 years and over having self care by type of self care, severity, sex and area, Whole Kingdom, 2007

ประเภทของการดูแลตนเอง I/ Type of self care, sex and area	ระดับความรุนแรง Severity				รวม Total	ระดับความรุนแรง Severity				รวม Total	ทำไม่ได้เลย Can not do at all	ทำไม่ได้เลย Can not do at all	Type of self care, sex and area
	รวม Total	ความลำบาก/ ปัญหาเล็กน้อย Some difficulty/ problem	ความลำบาก/ ปัญหา A lot of difficulty/ problem	ทำไม่ได้เลย Can not do at all		รวม Total	ความลำบาก/ ปัญหาเล็กน้อย Some difficulty/ problem	ความลำบาก/ ปัญหา A lot of difficulty/ problem	ทำไม่ได้เลย Can not do at all				
การกินอาหาร การอาบน้ำ การล้างหน้า แปรงฟัน การแต่งตัว การขับถ่ายรวมทั้งการทำ ความสะอาดหลังการขับถ่าย	รวม Total	117,740	62,176	52,329	121,234	61,187	33,043	27,004	Eating				
		131,668	93,257	97,820	173,326	71,211	49,710	52,405	Bathing				
		116,185	68,345	74,433	137,181	61,069	36,024	40,088	Washing face, brushing teeth				
		140,323	88,367	95,614	170,472	72,590	47,217	50,665	Dressing				
		151,276	114,870	96,874	198,775	85,763	61,439	51,573	Excretion including cleaning				
การกินอาหาร การอาบน้ำ การล้างหน้า แปรงฟัน การแต่งตัว การขับถ่ายรวมทั้งการทำ ความสะอาดหลังการขับถ่าย	รวม Total	56,553	29,133	25,325	121,234	61,187	33,043	27,004	Eating				
		60,457	43,547	45,414	173,326	71,211	49,710	52,405	Bathing				
		55,116	32,320	34,345	137,181	61,069	36,024	40,088	Washing face, brushing teeth				
		67,733	41,151	44,949	170,472	72,590	47,217	50,665	Dressing				
		65,513	53,431	45,301	198,775	85,763	61,439	51,573	Excretion including cleaning				
การกินอาหาร การอาบน้ำ การล้างหน้า แปรงฟัน การแต่งตัว การขับถ่ายรวมทั้งการทำ ความสะอาดหลังการขับถ่าย	รวม Total	22,941	11,306	13,130	184,868	94,799	50,870	39,199	Eating				
		24,911	17,320	22,695	257,818	106,756	75,937	75,125	Bathing				
		22,363	12,911	17,456	206,232	93,822	55,433	56,977	Washing face, brushing teeth				
		24,995	16,775	22,007	260,527	115,328	71,592	73,607	Dressing				
		25,949	21,308	21,864	293,899	125,327	93,562	75,010	Excretion including cleaning				

I/ ตอบได้มากกว่า 1 ประเภท

1/ More than one answer was possible

ตารางที่ 19 จำนวนประชากรที่การอายุตั้งแต่ 7 ปีขึ้นไปที่มีความลำบากระดับรุนแรงในการดูแลตนเอง^{1/} จำแนกตามการมีผู้ดูแล เพศของผู้ดูแล ความเกี่ยวข้องกับของผู้ดูแล
เขต และเขตการปกครอง ทวีราชอาณาจักร พ.ศ. 2550

Table 19 Number of persons with disabilities aged 7 years and over having severe difficulty of self care^{1/} by having carer, sex of carer, relationship of carer, sex and area, Whole Kingdom, 2007

การมีผู้ดูแล เพศของผู้ดูแล และความเกี่ยวข้องกับของผู้ดูแล	รวม Total	เพศ Sex		เขตการปกครอง Area		Having carer, sex of carer and relationship of carer
		ชาย Male	หญิง Female	ในเขตเทศบาล Municipal	นอกเขตเทศบาล Non-municipal	
รวม	239,782	112,415	127,367	47,958	191,824	Total
ไม่มีผู้ดูแล	9,135	4,419	4,716	1,311	7,824	No carer
มีผู้ดูแล	230,648	107,996	122,651	46,647	184,001	Have carer
ผู้ดูแลเป็นชาย	43,314	12,884	30,430	8,382	34,932	Male carer
ผู้ดูแลเป็นหญิง	187,333	95,112	92,221	38,265	149,068	Female carer
ประเภทของผู้ดูแล						Type of carer
ผู้ดูแลที่เป็นสมาชิกในครัวเรือน และ มีความเกี่ยวข้องกับผู้ที่มีความลำบาก ในการดูแลตนเองโดยเป็น	214,104	102,437	111,668	42,484	171,621	Carer is member of household and related to persons with self care difficulties
คู่สมรส	55,995	38,989	17,006	10,709	45,286	Spouse
บุตร	67,898	17,309	50,589	14,949	52,949	Son, daughter
บุตรของบุตร	7,552	1,617	5,935	1,752	5,799	Son/daughter in law
พี่น้อง	5,657	1,055	4,602	1,150	4,506	Grandchildren
บิดามารดา	11,073	6,120	4,953	2,442	8,630	Brother, sister
ญาติ	48,396	29,706	18,691	7,232	41,164	Parents
ผู้อาศัยคนรับใช้/อื่น ๆ	15,109	7,019	8,090	2,797	12,312	Relative
ผู้ดูแลที่ไม่ใช่สมาชิกในครัวเรือน	2,425	621	1,803	1,451	974	Non-relative, servant, others
พยาบาล/เจ้าหน้าที่จากสถานพยาบาล	16,543	5,560	10,983	4,163	12,380	Carer is non-member of household
ผู้ดูแลพิเศษ	389	211	178	209	180	Nurse/health worker
ญาติ	1,988	761	1,227	1,220	768	Paid carer
อื่น ๆ	12,320	4,032	8,288	2,294	10,025	Relative
	1,846	557	1,289	439	1,407	Others

1/ มีความลำบากมาก หรือทำไม่ได้เลยในการดูแลตนเองอย่างน้อย 1 ประเภท

ตารางที่ 20 จำนวนประชากรที่อายุตั้งแต่ 7 ปีขึ้นไปที่มีความลำบากระดับรุนแรงในการดูแลตนเอง^{1/} และมีผู้ดูแล จำแนกตามการเป็นสมาชิกในครัวเรือนของผู้ดูแล
เพศของผู้ดูแล ระยะเวลาที่ใช้ในการดูแล และเขตการปกครอง ทวีราชอาณาจักร พ.ศ. 2550

Table 20 Number of persons with disabilities aged 7 years and over having severe difficulty of self care^{1/} who have carer by household membership of carer, sex of carer, period of taking care and area, Whole Kingdom, 2007

การเป็นสมาชิกในครัวเรือนของผู้ดูแล เพศของผู้ดูแล และเขตการปกครอง	ระยะเวลาที่ใช้ในการดูแล ^{2/} (ชั่วโมงต่อวัน) Period of taking care ^{2/} (hours per day)						Household membership of carer, sex of carer and area			
	น้อยกว่า 1 Less than 1	1	2	3	4	5-8 9-12 มากกว่า 12 More than 12		ไม่ทราบ Unknown		
รวม Total	2,575	7,033	14,790	21,360	21,226	72,665	51,380	39,518	100	Total
การเป็นสมาชิกในครัวเรือนของผู้ดูแล										Household membership of carer
ผู้ดูแลที่เป็นสมาชิกในครัวเรือน	2,360	6,510	13,526	19,349	19,223	67,056	48,031	37,948	100	Member of household
ผู้ดูแลที่ไม่เป็นสมาชิกในครัวเรือน	215	523	1,263	2,011	2,003	5,609	3,349	1,570	-	Non-member of household
เพศของผู้ดูแล										Sex of carer
ชาย	397	871	4,185	5,448	4,334	13,870	9,115	5,095	-	Male
หญิง	2,179	6,162	10,605	15,912	16,892	58,795	42,265	34,423	100	Female
เขตการปกครอง										Area
ในเขตเทศบาล	372	1,186	1,758	3,218	4,069	14,026	11,861	10,125	32	Municipal area
นอกเขตเทศบาล	2,203	5,847	13,032	18,142	17,158	58,639	39,519	29,393	68	Non-municipal area

1/ มีความลำบากมาก หรือทำไม่ได้เลยในการดูแลตนเอง อย่างน้อย 1 ประเภท

2/ ถ้าเศษของชั่วโมงตั้งแต่ครั้งชั่วโมงขึ้นไป ให้นับเป็น 1 ชั่วโมง

1/ Having a lot of difficulty or can not do at all at least one type of self care

2/ If minutes are 30 min. or more, count 1 hour

ตารางที่ 21 จำนวนประชากรที่อายุตั้งแต่ 7 ปีขึ้นไปที่มีความลำบากระดับรุนแรงในการดูแลตนเอง^{1/} และมีผู้ดูแล^{2/} จำแนกตามความต้องการความช่วยเหลือ หรือสวัสดิการจากรัฐของผู้ดูแล เพศ และเขตการปกครอง ทวีราชอาณาจักร พ.ศ. 2550

Table 21 Number of persons with disabilities aged 7 years and over having severe difficulty of self care^{1/} who have carer by carer's need on assistance or welfare from government, sex and area, Whole Kingdom, 2007

ความต้องการความช่วยเหลือ หรือสวัสดิการจากรัฐของผู้ดูแล ^{2/}	รวม		เพศ		เขตการปกครอง		Carer's need on assistance or welfare from government ^{2/}
	Total		Sex		Area		
	ชาย Male	หญิง Female	ในเขตเทศบาล Municipal	นอกเขตเทศบาล Non-municipal			
รวม	230,648	107,996	122,651	46,647	184,001	Total	
ไม่ต้องการ	19,256	8,172	11,085	7,377	11,880	No need	
ต้องการ	211,391	99,825	111,566	39,270	172,121	Need	
ประเภทของความต้องการ						Type of Assistance need	
เงินสนับสนุน	175,907	83,881	92,025	29,692	146,215	Financial support	
งานมีรายได้ที่บ้าน	52,389	25,293	27,096	7,167	45,222	At home work with income	
ลดหย่อนภาษี	2,606	1,026	1,580	1,210	1,396	Reduced taxes	
ช่วยเหลือแปลงที่พักให้เหมาะสมกับการดูแล	14,230	7,569	6,661	2,410	11,820	Modify residence so it's more appropriate for taking care	
การฝึกอบรมให้สามารถดูแลได้ถูกต้อง	13,979	7,658	6,321	2,850	11,129	Carer training	
คนช่วยดูแลบางเวลา	19,428	7,813	11,614	5,144	14,284	Provide an additional person for part-time assistance with taking care	
พยาบาลมาเยี่ยมเป็นครั้งคราว และให้การดูแลที่บ้านเมื่อจำเป็น	63,666	27,981	35,685	12,907	50,759	Provide nurse for home visits and to help take care, if necessary	
การฟื้นฟูสมรรถภาพที่บ้าน และในชุมชน	28,349	14,542	13,807	7,001	21,348	Rehabilitation at home and in community	
บริการพาหนะเวลาจำเป็นต่องานผู้ที่มีความลำบาก ในการดูแลตนเองไปทำอื่น	36,642	17,607	19,035	6,010	30,631	Provide vehicle service when taking outside home	
เข้ารับการรักษาในโรงพยาบาลได้โดยสะดวก	41,756	19,630	22,126	7,378	34,378	Improved convenience when treated at hospital	
สถานดูแลกลางวัน	6,374	2,573	3,802	1,390	4,984	Day care	
สถานที่รับฝากชั่วคราว	8,334	4,885	3,449	2,018	6,317	Temporary place for care assistance	
สถานที่รับดูแลตลอดไป	7,135	3,914	3,222	893	6,242	Permanent place for care assistance	
อื่น ๆ	7,659	4,502	3,157	1,459	6,200	Others	

1/ มีความลำบากมาก หรือทำไม่ได้เลยในการดูแลตนเองอย่างน้อย 1 ประเภท

2/ ตอบได้ไม่เกิน 3 คำตอบ

1/ Having a lot of difficulty or can not do at all at least one type of self care

2/ Less than 4 answers were possible

ตารางที่ 22 จำนวนประชากรพิการที่มีลักษณะความบกพร่อง จำแนกตามลักษณะความบกพร่อง เพศ และเขตการปกครอง ทหาราชอาณาจักร พ.ศ. 2550

Table 22 Number of persons with disabilities having impairments by type of impairments, sex and area, Whole Kingdom, 2007

ลักษณะความบกพร่อง ^{1/}	รวม		เขตการปกครอง		Type of impairments ^{1/}
	เพศ Sex		Area		
	ชาย Male	หญิง Female	ในเขตเทศบาล Municipal	นอกเขตเทศบาล Non-municipal	
รวม	651,614	668,218	203,176	1,116,657	Total
ตาบอดข้างเดียว	39,309	33,579	9,725	63,163	One - eyed blindness
ตาบอด 2 ข้าง	16,812	22,834	5,286	34,359	Two - eyed blindness
สายตาเลือนรางข้างเดียว	52,860	84,098	22,205	114,753	Low vision in one eye
สายตาเลือนราง 2 ข้าง	109,461	184,378	40,855	252,985	Low vision
หูหนวกข้างเดียว	9,459	7,728	2,748	14,439	Deaf in one ear
หูหนวก 2 ข้าง	20,415	17,965	5,313	33,067	Total deafness
หูตึงข้างเดียว	28,202	33,978	9,741	52,439	Hard of hearing in one ear
หูตึง 2 ข้าง	55,168	70,130	16,324	108,973	Hard of hearing on both ears
สื่อความด้วยการพูดและการฟังไม่ได้	3,493	3,538	1,555	5,476	Cannot communicate with verbal language
ใบ้	21,077	19,876	5,694	35,259	Mute
พูดผิดปกติ	8,801	7,569	2,717	13,653	Speech impairment
สมองพิการแต่กำเนิด	4,866	4,170	1,627	7,409	Cannot communicate because of intellectual disabilities
จนสื่อความหมายไม่ได้					
แขนขาด/ด้วน	5,399	2,110	1,565	5,944	Amputation, part of arm
ขาขาด/ด้วน	18,566	5,211	4,433	19,344	Amputation, part of leg
มือขาด/ด้วน	4,546	3,055	1,123	6,477	Loss of hand
นิ้วมือขาด/ด้วน	13,829	5,245	2,488	16,586	Amputation, part of finger
นิ้วเท้าขาด/ด้วน	3,389	2,931	1,186	5,134	Amputation, part of toe
แขน ขา ลิ้น/เหยียดงอไม่ได้	63,844	41,693	13,574	91,964	Disability of limbs
แขน ขา มือ ลำตัว คอ งอเกร็ง	45,961	51,690	14,201	83,450	Limb deformity, spine, spasticity, tremor
โอง กระตุก สั่น					

ตารางที่ 22 จำนวนประชากรพิการที่มีลักษณะความบกพร่อง จำแนกตามลักษณะความบกพร่อง เพศ และเขตการปกครอง พ.ศ. 2550 (ต่อ)

Table 22 Number of persons with disabilities having impairments by type of impairments, sex and area, Whole Kingdom, 2007 (Contd.)

ลักษณะความบกพร่อง ^{1/}	รวม		เพศ		Sex		เขตการปกครอง		Area	Type of impairments ^{1/}
	Total	ชาย	หญิง	ในเขตเทศบาล		นอกเขตเทศบาล				
				Male	Female	Municipal	Non-municipal			
เท้าปก เท้าตะแคง เท้ากั๊ก	12,692	6,206	6,486	1,684	11,008	Clubfooted, deficiency foot				
อัมพาต	44,749	23,291	21,457	9,848	34,900	Paralysis				
อัมพฤกษ์	120,215	64,320	55,895	27,353	92,862	Paresis				
โรคจิต/วิกลจริต	56,948	35,625	21,323	7,656	49,292	Psychosis				
ออทิสติก	9,420	5,400	4,019	2,199	7,221	Autistic				
สมองพิการ หรือ ซี พี	29,841	17,773	12,068	4,664	25,177	Cerebral palsy				
สื่อความหมายไม่ได้เพราะ	10,788	8,498	2,290	1,821	8,966	Unable to communicate because				
สมองถูกกระทบกระเทือน						of severe intellectual disabilities				
ปัญญาอ่อน	57,192	30,341	26,851	6,993	50,199	Intellectual disabilities				
บกพร่องทางการเรียนรู้	19,808	10,637	9,171	3,021	16,787	Learning disability				
ปากแหว่ง และ/หรือเพดานโหว่	6,560	3,952	2,608	834	5,726	Cleft lip or palate				
ศีรษะใหญ่เกินปกติ	1,218	553	665	63	1,155	Hydrocephalus				
อื่น ๆ	68,626	32,099	36,527	11,793	56,833	Others				
ไม่ทราบ	145	-	145	117	28	Unknown				
มีลักษณะความบกพร่อง	245,601	112,538	133,064	37,234	208,367	More than one type				
มากกว่า 1 ประเภท						of impairments				

1/ ตอบได้ไม่เกิน 2 ประเภท

1/ Less than 3 answers were possible

ตารางที่ 23 จำนวนประชากรพิการที่มีลักษณะความบกพร่อง ขี้แวมตามลักษณะความบกพร่อง กลุ่มอายุ เพศ และเขตการปกครอง ที่ราชอาณาจักร พ.ศ. 2550
 Table 23 Number of persons with disabilities having impairments by type of impairments, age group, sex and area, Whole Kingdom, 2007

ลักษณะความบกพร่อง ^{1/}	กลุ่มอายุ (ปี) Age group (years)						รวม Total	70 ขึ้นไป 70 and over	Type of impairments ^{1/}
	0-6	7-14	15-24	25-44	45-59	60-69			
รวม	12,737	36,085	81,179	246,858	230,440	226,610	485,922	Total	
ตาบอดข้างเดียว	166	1,103	2,208	12,453	16,058	15,049	25,851	One - eyed blindness	
ตาบอด 2 ข้าง	300	455	1,600	5,305	4,730	6,911	20,344	Two - eyed blindness	
สายตาเลือนรางข้างเดียว	58	1,118	865	7,880	23,292	37,713	66,031	Low vision in one eye	
สายตาเลือนราง 2 ข้าง	161	828	1,822	10,801	36,760	62,620	180,849	Low vision	
หูหนวกข้างเดียว	35	695	687	2,202	3,101	2,917	7,550	Deaf in one ear	
หูหนวก 2 ข้าง	283	983	3,723	8,397	6,826	4,602	13,567	Total deafness	
หูตึงข้างเดียว	a	708	627	3,693	7,706	11,983	37,455	Hard of hearing in one ear	
หูตึง 2 ข้าง	133	1,001	1,461	5,837	9,433	17,440	89,994	Hard of hearing on both ears	
สื่อความด้วยการพูดและการฟังไม่ได้	196	462	1,110	1,666	684	1,031	1,881	Cannot communicate with verbal language	
ใบ้	727	3,754	8,993	15,738	7,550	2,184	2,007	Mute	
พูดผิดปกติ	284	1,175	2,059	5,846	3,230	1,485	2,292	Speech impairment	
สมองพิการแต่กำเนิด	630	1,323	2,504	3,029	975	256	318	Cannot communicate because of intellectual disabilities	
จนสื่อความหมายไม่ได้	-	135	533	2,720	2,037	927	1,158	Amputation, part of arm	
แขนขาด/ด้วน	46	150	879	7,897	7,157	3,782	3,868	Amputation, part of leg	
ขาขาด/ด้วน	59	183	439	2,071	1,726	1,477	1,646	Loss of hand	
นิ้วมือขาด/ด้วน	577	500	2,137	5,375	6,097	1,783	2,605	Amputation, part of finger	
นิ้วเท้าขาด/ด้วน	196	172	471	1,632	1,708	922	1,218	Amputation, part of toe	
แขน ขา ลิข/เหยียดงอไม่ได้	1,997	4,401	9,726	38,185	23,311	11,323	16,593	Disability of limbs	
แขน ขา มือ ลำตัว คอ คาง กรอง โกง กระตุก สั่น	1,582	2,947	7,512	18,072	16,619	15,050	35,867	Limb deformity, spine, spasticity, tremor	

ตารางที่ 23 จำนวนประชากรพิการที่มีลักษณะความบกพร่อง ขี้แวมกตามลักษณะความบกพร่อง กลุ่มอายุ เพศ และเขตการปกครอง พ.ศ. 2550 (ต่อ)
 Table 23 Number of persons with disabilities having impairments by type of impairments, age group, sex and area, Whole Kingdom, 2007 (Contd.)

ลักษณะความบกพร่อง ^{1/}	กลุ่มอายุ (ปี) Age group (years)							Type of impairments ^{1/}	
	รวม Total	0-6	7-14	15-24	25-44	45-59	60-69		70 ขึ้นไป 70 and over
เท้าปก เท้าตะแคง เท้ากลับ	12,692	341	712	1,315	3,737	3,340	1,469	1,779	Clubfooted, deficiency foot
อัมพาต	44,749	a	294	1,683	7,182	6,802	7,272	21,499	Paralysis
อัมพฤกษ์	120,215	a	355	1,597	9,901	25,157	29,733	53,467	Paresis
โรคจิตวิกลจริต	56,948	57	106	3,990	30,077	14,183	5,005	3,530	Psychosis
ออทิสติก	9,420	904	2,847	2,122	3,092	273	182	-	Autistic
สมองพิการ หรือ ซี พี	29,841	1,349	4,357	7,603	10,629	3,469	743	1,693	Cerebral palsy
สื่อความหมายไม่ได้เพราะ สมองถูกระงับหรือพิการ	10,788	63	473	1,496	4,421	2,584	702	1,049	Unable to communicate because of severe intellectual disabilities
ปัญญาอ่อน	57,192	1,440	5,040	16,405	26,663	6,339	800	505	Intellectual disabilities
บกพร่องทางการเรียนรู้	19,808	372	2,894	5,965	7,611	2,124	390	453	Learning disability
ปากแหว่ง แคะ/หรือเพดานโหว่	6,560	1,484	1,427	894	1,573	633	195	354	Cleft lip or palate
ศีรษะใหญ่เกินปกติ	1,218	468	328	130	283	a	-	-	Hydrocephalus
อื่นๆ	68,626	1,266	2,555	5,078	13,691	13,373	11,740	20,923	Others
ไม่ทราบ	145	-	-	-	28	-	a	107	Unknown
มีลักษณะความบกพร่อง มากกว่า 1 ประเภท	245,601	2,466	7,393	16,451	30,828	26,847	31,088	130,528	More than one type of impairments

ตารางที่ 23 จำนวนประชากรพิการที่มีลักษณะความบกพร่อง จำนวนตามลักษณะความบกพร่อง กลุ่มอายุ เพศ และเขตการปกครอง พ.ศ. 2550 (ต่อ)
 Table 23 Number of persons with disabilities having impairments by type of impairments, age group, sex and area, Whole Kingdom, 2007 (Contd.)

ลักษณะความบกพร่อง ^v	กลุ่มอายุ (ปี) Age group (years)											Type of impairments ^v					
	ชาย Male						หญิง Female										
	รวม Total	0-6	7-14	15-24	25-44	45-59	60-69	70 ขึ้นไป 70 and over	รวม Total	0-6	7-14		15-24	25-44	45-59	60-69	70 ขึ้นไป 70 and over
รวม	651,614	6,903	19,930	50,486	154,201	131,018	105,600	183,476	668,218	5,835	16,155	30,693	92,658	99,422	121,010	302,446	Total
ตาบอดข้างเดียว	39,309	38	741	1,544	9,129	10,156	6,968	10,733	33,579	127	362	664	3,325	5,902	8,082	15,118	One - eyed blindness
ตาบอด 2 ข้าง	16,812	156	170	1,200	3,249	2,990	3,369	5,678	22,834	144	286	400	2,056	1,740	3,541	14,666	Two - eyed blindness
สายตาเลือนรางข้างเดียว	52,860	a	763	541	3,484	9,901	14,778	23,384	84,098	47	356	325	4,397	13,391	22,937	42,647	Low vision in one eye
สายตาเลือนราง 2 ข้าง	109,461	68	583	720	5,336	16,235	23,588	62,932	184,378	93	245	1,102	5,464	20,524	39,032	117,917	Low vision
หูหนวกข้างเดียว	9,459	35	518	408	1,619	1,982	1,252	3,643	7,728	-	177	279	583	1,119	1,666	3,907	Deaf in one ear
หูหนวก 2 ข้าง	20,415	179	520	2,523	4,599	3,076	2,503	7,015	17,965	104	463	1,200	3,797	3,750	2,098	6,552	Total deafness
หูตึงข้างเดียว	28,202	-	401	307	1,809	3,610	5,780	16,295	33,978	a	308	321	1,883	4,095	6,203	21,159	Hard of hearing in one ear
หูตึง 2 ข้าง	55,168	28	686	862	3,381	4,695	9,669	35,847	70,130	105	315	600	2,455	4,738	7,772	54,146	Hard of hearing on both ears
สื่อสารด้วยภาษามือ และการฟังไม่ได้	3,493	92	380	743	696	353	618	612	3,558	105	82	368	972	332	412	1,269	Cannot communicate with verbal language
ใบ้	21,077	275	1,789	5,333	8,028	3,520	1,238	894	19,876	453	1,965	3,660	7,710	4,031	946	1,112	Mute
พูดผิดปกติ	8,801	249	728	675	3,483	1,457	940	1,270	7,569	35	447	1,384	2,364	1,773	546	1,022	Speech impairment
สมองพิการแต่กำเนิด	4,866	443	574	1,614	1,408	521	172	136	4,170	186	749	890	1,623	455	84	183	Cannot communicate because of intellectual disabilities
จนสื่อความหมายไม่ได้	5,399	-	36	463	2,113	1,428	721	638	2,110	-	98	69	607	609	206	520	Amputation, part of arm
แขนขาด/ด้วน	18,566	46	96	788	6,535	5,736	2,558	2,808	5,211	-	54	91	1,362	1,420	1,224	1,060	Amputation, part of leg
มือขาด/ด้วน	4,546	59	135	146	1,223	1,003	1,251	729	3,055	-	48	294	848	722	226	916	Loss of hand
นิ้วมือขาด/ด้วน	13,829	354	356	1,788	3,821	4,845	1,215	1,450	5,245	222	145	349	1,555	1,252	568	1,155	Amputation, part of finger
นิ้วเท้าขาด/ด้วน	3,389	72	70	284	1,007	803	512	641	2,931	124	102	187	625	905	411	578	Amputation, part of toe
แขน ขา มือ ลำตัว ขององไม่ได้	63,844	1,005	2,316	6,739	24,478	16,395	6,342	6,569	41,693	992	2,084	2,987	13,708	6,916	4,981	10,025	Disability of limbs
แขน ขา มือ ลำตัว ขององเกร็ง โคง กระตุก ตัน	45,961	1,038	1,575	4,311	11,879	9,756	6,709	10,692	51,690	544	1,372	3,201	6,194	6,863	8,341	25,175	Limb deformity, spine, spasticity, tremor

ตารางที่ 23 จำนวนประชากรพิการที่มีลักษณะความบกพร่อง จำนวนตามลักษณะความบกพร่อง กลุ่มอายุ เพศ และเขตการปกครอง ทวีราชอาณาจักร พ.ศ. 2550 (ต่อ)

Table 23 Number of persons with disabilities having impairments by type of impairments, age group, sex and area, Whole Kingdom, 2007 (Contd.)

ลักษณะความบกพร่อง ^v	กลุ่มอายุ (ปี) Age group (years)												Type of impairments ^v				
	ชาย Male						หญิง Female										
	รวม Total	0-6	7-14	15-24	25-44	45-59	60-69	70 and over	รวม Total	0-6	7-14	15-24		25-44	45-59	60-69	70 and over
เท้าปก เท้าตะแคง เท้ากลับ	6,206	152	452	677	2,164	1,784	864	112	6,486	189	260	637	1,574	1,555	605	1,667	Clubfooted, deficiency foot
อัมพาต	23,291	-	241	1,370	5,757	4,557	3,565	7,802	21,457	a	53	313	1,425	2,246	3,707	13,697	Paralysis
อัมพฤกษ์	64,320	a	229	1,013	6,634	15,936	16,900	23,600	55,895	-	125	583	3,267	9,221	12,832	29,866	Paresis
โรคจิต/วิกลจริต	35,625	57	74	2,036	21,015	9,117	1,972	1,354	21,323	-	32	1,954	9,062	5,064	3,033	2,176	Psychosis
ออทิสติก	5,400	496	1,668	1,412	1,677	140	a	-	4,019	407	1,178	709	1,414	133	176	-	Autistic
สมองพิการ หรือ ซี พี	17,773	699	2,377	4,226	7,356	2,073	413	630	12,068	650	1,980	3,377	3,273	1,396	330	1,063	Cerebral palsy
สื่อความหมายไม่ได้เพราะ สมองถูกระบบกระเทือน	8,498	63	342	1,247	3,703	2,107	505	531	2,290	-	131	247	719	477	197	519	Unable to communicate because of severe intellectual disabilities
ปัญญาอ่อน	30,341	635	2,441	10,025	13,879	2,874	292	195	26,851	806	2,599	6,380	12,785	3,465	508	310	Intellectual disabilities
บกพร่องทางการเรียนรู้	10,637	230	1,436	3,254	4,103	1,242	185	188	9,171	143	1,457	2,711	3,509	881	205	265	Learning disability
ปากแหว่ง และ/หรือเพดานโหว่	3,952	867	933	713	898	283	101	155	2,608	617	494	181	674	350	93	197	Cleft lip or palate
ศีรษะใหญ่เกินปกติ	553	186	77	107	174	a	-	-	665	282	253	a	109	-	-	-	Hydrocephalus
อื่นๆ	32,099	661	1,364	3,271	8,705	7,346	4,064	6,686	36,527	604	1,191	1,807	4,985	6,028	7,676	14,236	Others
ไม่ทราบ	-	-	-	-	-	-	-	-	145	-	-	-	28	-	a	107	Unknown
มีลักษณะความบกพร่อง มากกว่า 1 ประเภท	112,538	1,298	4,139	9,853	19,138	14,915	13,450	49,745	133,064	1,167	3,254	6,598	11,689	11,933	17,639	80,783	More than one type of impairments

ตารางที่ 23 จำนวนประชากรพิการที่มีลักษณะความบกพร่อง จำนวนตามลักษณะความบกพร่อง กลุ่มอายุ เพศ และเขตการปกครอง พ.ศ. 2550 (ต่อ)
 Table 23 Number of persons with disabilities having impairments by type of impairments, age group, sex and area, Whole Kingdom, 2007 (Contd.)

ลักษณะความบกพร่อง ^{1/}	กลุ่มอายุ (ปี) Age group (years)													Type of impairments ^{1/}			
	ในเขตเทศบาล Municipal area						นอกเขตเทศบาล Non-municipal area						รวม Total				
	0-6	7-14	15-24	25-44	45-59	60-69	70 and over	0-6	7-14	15-24	25-44	45-59			60-69	70 and over	
เท้าผิดปกติ	1,684	114	87	96	432	475	181	298	11,008	227	624	1,218	3,304	2,864	1,288	1,481	Clubfooted, deficiency foot
อัมพาต	9,848	-	62	366	788	1,396	1,678	5,560	34,900	a	233	1,316	6,396	5,406	5,594	15,939	Paralysis
อัมพฤกษ์	27,353	a	a	298	1,678	5,824	6,810	12,722	92,862	-	340	1,297	8,224	19,333	22,922	40,745	Paresis
โรคจิต/จิตจวิต	7,656	-	a	291	3,889	2,021	782	654	49,292	57	87	3,699	26,189	12,162	4,224	2,876	Psychosis
ออทิสติก	2,199	257	1,033	459	414	a	a	-	7,221	646	1,814	1,663	2,677	250	169	-	Autistic
สมองพิการ หรือ ซี พี	4,664	177	518	1,082	1,662	548	186	491	25,177	1,172	3,839	6,521	8,966	2,920	558	1,201	Cerebral palsy
สื่อความหมายไม่ได้เพราะ สมองถูกกระทบกระเทือน	1,821	-	25	238	674	422	106	359	8,966	63	448	1,258	3,747	2,162	597	691	Unable to communicate because of severe intellectual disabilities
ปัญญาอ่อน	6,993	200	629	1,732	2,882	1,342	128	82	50,199	1,241	4,411	14,673	23,782	4,998	672	424	Intellectual disabilities
บกพร่องทางการเรียนรู้	3,021	95	439	803	1,214	267	80	125	16,787	278	2,455	5,162	6,396	1,856	310	329	Learning disability
ปากแหว่ง และ/หรือเพดานโหว่	834	168	155	106	215	60	38	91	5,726	1,317	1,272	788	1,357	573	157	262	Cleft lip or palate
ศีรษะใหญ่เกินปกติ	63	a	a	32	a	-	-	-	1,155	461	311	98	275	a	-	-	Hydrocephalus
อื่นๆ	11,793	129	371	569	1,961	2,098	1,851	4,815	56,833	1,138	2,185	4,509	11,730	11,276	9,889	16,106	Others
ไม่ทราบ	117	-	-	-	-	-	a	107	28	-	-	-	28	-	-	-	Unknown
มีลักษณะความบกพร่อง มากกว่า 1 ประเภท	37,234	471	913	2,025	4,249	4,310	4,914	20,351	208,367	1,995	6,480	14,425	26,579	22,537	26,175	110,177	More than one type of impairments

1/ ตอบไม่ได้เกิน 2 ประเภท
 a หมายถึง น้อยกว่า 25 คน

1/ Less than 3 answers were possible
 a means less than 25 persons

ตารางที่ 24 จำนวนประชากรพิการที่มีความบกพร่อง^{1/} จำแนกตามอายุที่เริ่มมีลักษณะความบกพร่อง เพศ และเขตการปกครอง ทวีราชอาณาจักร พ.ศ. 2550

Table 24 Number of persons with disabilities having impairments by age of having impairments, sex and area, Whole Kingdom, 2007

อายุที่เริ่มมีลักษณะความบกพร่อง (ปี)	รวม Total	เพศ Sex		เขตการปกครอง Area		Age of having impairments (years)	
		ชาย Male	หญิง Female	ในเขตเทศบาล Municipal			นอกเขตเทศบาล Non-municipal
รวม	1,319,832	651,614	668,218	203,176	1,116,657	Total	
ต่ำกว่า 1	218,337	115,312	103,025	29,184	189,153	Less than 1	
1 - 6	66,351	38,687	27,665	8,790	57,561	1 - 6	
7 - 14	48,511	27,447	21,064	6,717	41,794	7 - 14	
15 - 24	83,177	62,149	21,028	10,672	72,505	15 - 24	
25 - 44	161,833	104,724	57,108	23,089	138,744	25 - 44	
45 - 59	194,796	96,436	98,360	32,681	162,115	45 - 59	
60 ขึ้นไป	546,337	206,633	339,704	91,909	454,428	60 and over	
ไม่ทราบ	491	227	264	134	357	Unknown	

1/ ตอบได้ไม่เกิน 2 ประเภท

1/ Less than 3 answers were possible

ตารางที่ 25 จำนวนประชากรพิการที่มีลักษณะความบกพร่อง^{1/} อันเนื่องตามสาเหตุที่^{1/}ให้มีลักษณะความบกพร่อง เพศ และเขตการปกครอง ที่ราชอาณาจักร พ.ศ. 2550
Table 25 Number of persons with disabilities having impairments by cause of impairments, sex and area, Whole Kingdom, 2007

สาเหตุที่ ^{1/} ให้มีลักษณะความบกพร่อง ^{1/}	รวม		เพศ		Sex		เขตการปกครอง		Cause of impairments ^{1/}
	Total	ชาย	หญิง	Area		Total	นอกเขตเทศบาล		
				Municipal	Non-municipal				
รวม	1,319,832	651,614	668,218	203,176	1,116,657	Total			
อุบัติเหตุจากการทำงาน	78,943	55,965	22,977	10,824	68,119	Work related accident			
อุบัติเหตุจากจราจรทางบก	79,364	62,509	16,855	13,767	65,597	Land traffic accident			
อุบัติเหตุจากการเล่น/การจราจรทางน้ำกับระเบิด	27,414	19,199	8,216	3,600	23,814	Playing/water traffic/land mine accident			
ถูกยิง ถูกทำร้าย/ตกจากที่สูง (ที่ไม่ใช่จากการเล่นหรือการทำงาน)/ สารเคมี/ยาถูกไฟ/น้ำร้อนลวก	43,580	29,392	14,188	6,099	37,482	Shot or injured/fell from a high place (excluded in play or work)/ chemical substance or medicine/being burnt, scalded			
โรคภัยไข้เจ็บ	362,371	167,282	195,088	62,768	299,602	Disease, illness			
จากกรรมพันธุ์	36,748	18,204	18,543	4,609	32,139	Hereditary			
จากการตั้งครรภ์/คลอด	99,081	52,723	46,358	14,248	84,833	Pregnancy or delivery			
ชราภาพ	360,781	128,668	232,113	55,675	305,106	Old age			
ไม่ทราบสาเหตุ	165,636	83,945	81,691	21,200	144,437	Cause unknown			
อื่น ๆ	65,916	33,727	32,189	10,387	55,529	Others			

1/ ตอบได้ไม่เกิน 2 ประการ

1/ Less than 3 answers were possible

ตารางที่ 26 จำนวนประชากรที่พิการ จำแนกตามการใช้อุปกรณ์หรืออวัยวะเทียมหรือเครื่องช่วย เพศ และเขตการปกครองทั่วราชอาณาจักร พ.ศ. 2550

Table 26 Number of persons with disabilities by using of aids, sex and area, Whole Kingdom, 2007

การใช้อุปกรณ์หรืออวัยวะเทียม หรือเครื่องช่วย ^{1/}	รวม		เพศ Sex		เขตการปกครอง Area		Using of aids ^{1/}
	Total	ชาย Male	หญิง Female	ในเขตเทศบาล Municipal	นอกเขตเทศบาล Non-municipal	Total	
ไม่ใช้	1,871,860	864,028	1,007,832	312,497	1,559,363	No	
ใช้	1,474,412	677,313	797,099	225,607	1,248,805	Yes	
	397,448	186,715	210,733	86,890	310,558		
ประเภทของอุปกรณ์ที่ใช้							Type of aids
แว่นขยาย	42,453	21,364	21,089	9,781	32,672		Magnifying glass
แว่นตาที่ตัดพิเศษ	42,425	20,286	22,139	11,520	30,905		Specific glasses
เลนส์ขยาย	9,560	4,363	5,197	1,891	7,670		Magnifying lens
กล้องส่องดูไกลหรือกล้องส่องทางไกล	238	199	40	28	211		Binoculars
เครื่องช่วยพูด	1,021	788	233	184	837		Aid speaking
เครื่องช่วยฟัง	12,730	6,847	5,883	2,786	9,945		Aid hearing
แขนเทียม	704	510	194	227	476		Artificial arm
มือเทียม	289	111	178	52	237		Artificial hand
นิ้วเทียม	94	48	46	-	94		Artificial finger
ขาเทียม	11,114	9,020	2,093	2,089	9,025		Artificial leg
กาอุปกรณ์เสริมระดับใต้เข่า/เหนือเข่า	1,715	1,116	600	535	1,180		Under/over knee support
รถนั่งคนพิการ	61,944	34,862	27,082	15,536	46,408		Wheelchair
เบาะรองนั่ง	4,049	1,761	2,288	800	3,248		Cushion
ไม้เท้า	163,921	64,647	99,274	30,711	133,210		Walking stick
ไม้เท้าแบบสามขา	15,894	7,312	8,582	4,888	11,006		Triple - leg walking stick
ไม้ค้ำยันรับแรง/ระดับแขน	18,430	13,983	4,448	3,077	15,354		Elbow support
ที่ช่วยเดินชนิดสี่ขา	29,428	10,890	18,538	8,312	21,116		Four - leg aid walking
ไม้เท้าตามยอด	4,284	1,777	2,507	1,286	2,998		Stick for the blind
อื่น ๆ	12,713	6,569	6,144	2,915	9,798		Others

1/ ตอบได้ไม่เกิน 3 คำตอบ

1/ Less than 4 answers were possible

ตารางที่ 27 จำนวนประชากรที่พิการและไม่ใช่ผู้พิการหรืออวัยวะเทียมหรือเครื่องช่วยจำแวมตามเหตุผลที่ไม่ใช่เพศ และเขตการปกครอง ที่ราชอาณาจักร พ.ศ. 2550

Table 27 Number of persons with disabilities and do not use aids by reason for not using aids, sex and area, Whole Kingdom, 2007

เหตุผลที่ไม่ใช่ผู้พิการหรืออวัยวะเทียมหรือเครื่องช่วย	รวม		เพศ		Sex		เขตการปกครอง		Reason for not using aids
	Total	ชาย	หญิง	Area		นอกเขตเทศบาล	Non-municipal		
				Male	Female			ในเขตเทศบาล	
รวม	1,474,314	677,215	797,099	225,509	1,248,805	Total			
ไม่จำเป็นต้องใช้	1,015,188	475,579	539,608	167,366	847,822	No need			
ไม่มีใช้	388,974	169,535	219,439	44,429	344,545	Do not have			
มีแต่ไม่ใช่นื่องจาก						Has, but do not use because			
มีความยุ่งยากในการใช้หรือดูแลรักษา	70,037	31,990	38,047	13,697	56,340	Difficult to use or maintain			
ใช้แล้วเจ็บบริเวณอวัยวะส่วนนั้น	22,070	10,441	11,629	4,216	17,854	After using, has pain over that area			
ไม่ชอบรูปลักษณะของอุปกรณ์	4,404	1,938	2,466	603	3,801	Do not like the figure of the aids			
หรืออวัยวะเทียมนั้น	2,036	794	1,242	399	1,637				
ต้องการให้คนผู้ดูแลมากกว่าใช้อุปกรณ์	32,138	14,244	17,894	6,718	25,419	Prefer having person taking care to using aids			
หรืออวัยวะเทียมหรือเครื่องช่วย									
อื่นๆ	9,388	4,573	4,815	1,760	7,628	Others			
ไม่ทราบ	115	111	a	a	98	Unknown			

a หมายถึง น้อยกว่า 25 คน

a means less than 25 persons

ตารางที่ 28 จำนวนประชากรที่พิการ จำแนกตามการได้รับสวัสดิการค่ารักษาพยาบาลหลักของรัฐ เพศ และเขตการปกครอง พ.ศ. 2550

Table 28 Number of persons with disabilities by receiving government health insurance, sex and area, Whole Kingdom, 2007

การได้รับสวัสดิการ ค่ารักษาพยาบาลหลักของรัฐ	รวม		เพศ Sex		เขตการปกครอง Area		Receiving government health insurance
	Total	ชาย Male	หญิง Female	ในเขตเทศบาล Municipal		นอกเขตเทศบาล Non-municipal	
รวม	1,871,860	864,028	1,007,832	312,497	1,559,363	Total	
ไม่ได้รับสวัสดิการค่ารักษาพยาบาล	52,279	24,256	28,023	20,020	32,260	Uncovered by any insurance	
ได้รับ	1,815,893	837,992	977,901	291,938	1,523,955	Received	
บัตรประกันสุขภาพ	1,692,511	780,925	911,585	247,467	1,445,043	Universal coverage card (UC)	
บัตรประกันสังคม/ กองทุนเงินทดแทน	19,025	11,705	7,320	5,433	13,592	Social security/worker compensated fund (SSS)	
สวัสดิการข้าราชการ/ ข้าราชการบำนาญ/รัฐวิสาหกิจ	104,357	45,361	58,995	39,038	65,319	Civil servant medical benefits scheme (CSMBS)	
ไม่ทราบ	3,688	1,780	1,908	540	3,148	Unknown	

ภาคกลาง
(รวม กรุงเทพมหานคร)
Central Region
(INCLUDING BANGKOK)

สารบัญตารางสถิติ

1) ลักษณะทั่วไปของประชากรและประชากรที่พิการ

ตาราง 1 จำนวนประชากร จำนวนและร้อยละของประชากรที่พิการ จำแนกตามกลุ่มอายุ เพศ และเขตการปกครอง พ.ศ. 2550

ตาราง 2 จำนวนประชากร และจำนวนประชากรที่พิการอายุ 5 - 30 ปี จำแนกตามระดับการศึกษาที่กำลังเรียน เพศ และเขตการปกครอง พ.ศ. 2550

ตาราง 3 จำนวนประชากร และจำนวนประชากรที่พิการอายุ 5-30 ปีที่ไม่เรียนหนังสือ จำแนกตามสาเหตุที่ไม่เรียนหนังสือ เพศ และเขตการปกครอง พ.ศ. 2550

ตาราง 4 จำนวนประชากร และจำนวนประชากรที่พิการอายุตั้งแต่ 5 ปีขึ้นไป จำแนกตามระดับการศึกษาที่สำเร็จ เพศ และเขตการปกครอง พ.ศ. 2550

ตาราง 5 จำนวนประชากร และจำนวนประชากรที่พิการอายุตั้งแต่ 15 ปีขึ้นไป จำแนกตามอาชีพ เพศ และเขตการปกครอง พ.ศ. 2550

ตาราง 6 จำนวนประชากร และประชากรที่พิการอายุตั้งแต่ 15 ปีขึ้นไปที่มีงานทำ จำแนกตามอุตสาหกรรม เพศ และเขตการปกครอง พ.ศ. 2550

ตาราง 7 จำนวนประชากร และประชากรที่พิการอายุตั้งแต่ 15 ปีขึ้นไปที่มีงานทำ จำแนกตามสถานภาพการทำงาน เพศ และเขตการปกครอง พ.ศ. 2550

ตาราง 8 จำนวนประชากรที่พิการอายุตั้งแต่ 15 ปีขึ้นไปที่มีงานทำ จำแนกตามรายได้ที่เป็นตัวเงินและรายได้ที่เป็นสิ่งของเฉลี่ยต่อเดือน เพศ และเขตการปกครอง พ.ศ. 2550

ตาราง 9 จำนวนประชากรที่พิการอายุตั้งแต่ 15 ปีขึ้นไปที่ไม่ได้ทำงาน จำแนกตามเหตุผลที่ไม่ทำงาน เพศ และเขตการปกครอง พ.ศ. 2550

ตาราง 10 จำนวนประชากร และจำนวนประชากรที่พิการอายุตั้งแต่ 7 ปีขึ้นไป จำแนกตามความลำบากหรือข้อจำกัดในการทำกิจกรรมในครัวเรือน และการเข้าร่วมกิจกรรมในชุมชน เพศ และเขตการปกครอง พ.ศ. 2550

สารบัญตารางสถิติ (ต่อ)

2) ประชากรที่พิการ

ตาราง 11 จำนวนประชากร จำแนกตามความพิการ กลุ่มอายุ เพศ และเขตการปกครอง พ.ศ. 2550

2.1) ประชากรพิการที่มีความลำบากหรือปัญหาสุขภาพ

ตาราง 12 จำนวนประชากรที่พิการอายุตั้งแต่ 7 ปีขึ้นไปที่มีความลำบากหรือปัญหาสุขภาพ จำแนกตามประเภทของความลำบากหรือปัญหาสุขภาพ เพศ และเขตการปกครอง พ.ศ. 2550

ตาราง 13 จำนวนประชากรที่พิการอายุตั้งแต่ 7 ปีขึ้นไปที่มีความลำบากหรือปัญหาสุขภาพ จำแนกตามประเภทของความลำบากหรือปัญหาสุขภาพ กลุ่มอายุ เพศ และเขตการปกครอง พ.ศ. 2550

ตาราง 14 จำนวนประชากรที่พิการอายุตั้งแต่ 7 ปีขึ้นไปที่มีความลำบากหรือปัญหาสุขภาพ จำแนกตามประเภทของความลำบากหรือปัญหาสุขภาพ อายุที่เริ่มมีความลำบากหรือปัญหา เพศ และเขตการปกครอง พ.ศ. 2550

ตาราง 15 จำนวนประชากรที่พิการอายุตั้งแต่ 7 ปีขึ้นไปที่มีความลำบากหรือปัญหาสุขภาพ จำแนกตามประเภทของความลำบากหรือปัญหาสุขภาพ ระดับความรุนแรง เพศ และเขตการปกครอง พ.ศ. 2550

ตาราง 16 จำนวนประชากรที่พิการอายุตั้งแต่ 7 ปีขึ้นไปที่มีความลำบากหรือปัญหาสุขภาพ จำแนกตามสาเหตุที่ทำให้มีความลำบากหรือปัญหา เพศ และเขตการปกครอง พ.ศ. 2550

2.2) ประชากรพิการที่มีความลำบากในการดูแลตนเอง

ตาราง 17 จำนวนประชากรที่พิการอายุตั้งแต่ 7 ปีขึ้นไปที่มีความลำบากในการดูแลตนเอง จำแนกตามประเภทของการดูแลตนเอง กลุ่มอายุ เพศ และเขตการปกครอง พ.ศ. 2550

ตาราง 18 จำนวนประชากรที่พิการอายุตั้งแต่ 7 ปีขึ้นไปที่มีความลำบากในการดูแลตนเอง จำแนกตามประเภทของการดูแลตนเอง ระดับความรุนแรง เพศ และเขตการปกครอง พ.ศ. 2550

สารบัญญัตรางสถิติ (ต่อ)

2.2.1) ผู้ดูแลของประชากรพิการที่มีความลำบากระดับรุนแรงในการดูแลตนเอง

- ตาราง 19** จำนวนประชากรพิการอายุตั้งแต่ 7 ปีขึ้นไปที่มีความลำบากระดับรุนแรงในการดูแลตนเอง จำแนกตามการมีผู้ดูแล เพศของผู้ดูแลความเกี่ยวพันของผู้ดูแล เพศ และเขตการปกครอง พ.ศ. 2550
- ตาราง 20** จำนวนประชากรพิการอายุตั้งแต่ 7 ปีขึ้นไปที่มีความลำบากระดับรุนแรงในการดูแลตนเอง และมีผู้ดูแล จำแนกตามการเป็นสมาชิกในครัวเรือนของผู้ดูแล เพศของผู้ดูแล ระยะเวลาที่ใช้ในการดูแล และเขตการปกครอง พ.ศ. 2550
- ตาราง 21** จำนวนประชากรพิการอายุตั้งแต่ 7 ปีขึ้นไปที่มีความลำบากระดับรุนแรงในการดูแลตนเอง และมีผู้ดูแล จำแนกตามความต้องการความช่วยเหลือหรือสวัสดิการจากรัฐของผู้ดูแล เพศ และเขตการปกครอง พ.ศ. 2550

2.3) ประชากรพิการที่มีลักษณะความบกพร่อง

- ตาราง 22** จำนวนประชากรพิการที่มีลักษณะความบกพร่อง จำแนกตามลักษณะความบกพร่อง เพศ และเขตการปกครอง พ.ศ. 2550
- ตาราง 23** จำนวนประชากรพิการที่มีลักษณะความบกพร่อง จำแนกตามลักษณะความบกพร่อง กลุ่มอายุ เพศ และเขตการปกครอง พ.ศ. 2550
- ตาราง 24** จำนวนประชากรพิการที่มีลักษณะความบกพร่อง จำแนกตามอายุที่เริ่มมีลักษณะความบกพร่อง เพศ และเขตการปกครอง พ.ศ. 2550
- ตาราง 25** จำนวนประชากรพิการที่มีลักษณะความบกพร่อง จำแนกตามสาเหตุที่ทำให้มีลักษณะความบกพร่อง เพศ และเขตการปกครอง พ.ศ. 2550

3) การใช้เครื่องช่วยและสวัสดิการของประชากรที่พิการ

- ตาราง 26** จำนวนประชากรที่พิการ จำแนกตามการใช้อุปกรณ์หรืออวัยวะเทียมหรือเครื่องช่วย เพศ และเขตการปกครอง พ.ศ. 2550
- ตาราง 27** จำนวนประชากรที่พิการและไม่ใช้อุปกรณ์หรืออวัยวะเทียมหรือเครื่องช่วย จำแนกตามเหตุผลที่ไม่ใช่ เพศ และเขตการปกครอง พ.ศ. 2550
- ตาราง 28** จำนวนประชากรที่พิการ จำแนกตามการได้รับสวัสดิการคำรักษาพยาบาลหลักของรัฐ เพศ และเขตการปกครอง พ.ศ. 2550

ตารางที่ 1 จำนวนประชากร จำนวนและร้อยละของประชากรที่พิการ จำนวนตามกลุ่มอายุ เพศ และเขตการปกครอง ภาคกลาง (รวม กรุงเทพมหานคร) พ.ศ. 2550
 Table 1 Number of population, number and percentage of persons with disabilities by age group, sex and area, Central region (Including Bangkok), 2007

กลุ่มอายุ (ปี) และเขตการปกครอง	ประชากร			ประชากรที่พิการ			ร้อยละของประชากรที่พิการ			Age group (years) and area
	Population		รวม Total	Persons with disabilities		รวม Total	Percentage of persons with disabilities			
	ชาย Male	หญิง Female		ชาย Male	หญิง Female		ชาย Male	หญิง Female		
รวม	22,858,539	11,049,043	11,809,496	379,419	169,261	210,159	1.66	1.53	1.78	Total
0 - 6	2,071,502	1,058,960	1,012,542	2,271	1,305	966	0.11	0.12	0.10	0 - 6
7 - 14	2,310,990	1,185,127	1,125,863	7,941	4,314	3,626	0.34	0.36	0.32	7 - 14
15 - 24	3,506,852	1,763,654	1,743,198	14,400	9,057	5,343	0.41	0.51	0.31	15 - 24
25 - 44	8,653,828	4,166,047	4,487,781	59,563	34,996	24,568	0.69	0.84	0.55	25 - 44
45 - 59	4,031,494	1,885,890	2,145,604	72,917	36,430	36,487	1.81	1.93	1.70	45 - 59
60 - 69	1,334,014	605,313	728,701	73,642	29,363	44,280	5.52	4.85	6.08	60 - 69
70 ปีขึ้นไป	949,859	384,052	565,807	148,685	53,796	94,889	15.65	14.01	16.77	70 and over
ในเขตเทศบาล	12,118,203	5,751,558	6,366,645	104,130	44,550	59,584	0.86	0.77	0.94	Municipal area
0 - 6	1,064,607	542,958	521,649	652	413	239	0.06	0.08	0.05	0 - 6
7 - 14	1,120,553	569,504	551,049	1,890	1,135	756	0.17	0.20	0.14	7 - 14
15 - 24	1,796,648	881,803	914,845	3,454	1,994	1,460	0.19	0.23	0.16	15 - 24
25 - 44	4,835,993	2,275,367	2,560,626	14,819	8,891	5,929	0.31	0.39	0.23	25 - 44
45 - 59	2,162,336	997,708	1,164,628	16,964	8,323	8,642	0.78	0.83	0.74	45 - 59
60 - 69	676,116	302,199	373,917	21,048	8,741	12,307	3.11	2.89	3.29	60 - 69
70 ปีขึ้นไป	461,950	182,019	279,931	45,303	15,053	30,251	9.81	8.27	10.81	70 and over

ตารางที่ 1 จำนวนประชากร จำนวนและร้อยละของประชากรที่พิการ จำแนกตามกลุ่มอายุ เพศ และเขตการปกครอง ภาคกลาง (รวม กรุงเทพมหานคร) พ.ศ. 2550 (ต่อ)

Table 1 Number of population, number and percentage of persons with disabilities by age group, sex and area, Central region (Including Bangkok), 2007 (Contd.)

กลุ่มอายุ (ปี) และเขตการปกครอง	ประชากร			ประชากรที่พิการ			ร้อยละของประชากรที่พิการ			Age group (years) and area
	Population		รวม Total	Persons with disabilities		รวม Total	Percentage of persons with disabilities			
	ชาย Male	หญิง Female		ชาย Male	หญิง Female		ชาย Male	หญิง Female		
นอกเขตเทศบาล	10,740,336	5,297,485	5,442,851	275,286	124,714	150,574	2.56	2.35	2.77	Non-municipal area
0 - 6	1,006,895	516,002	490,893	1,619	893	726	0.16	0.17	0.15	0 - 6
7 - 14	1,190,437	615,623	574,814	6,050	3,180	2,870	0.51	0.52	0.50	7 - 14
15 - 24	1,710,204	881,851	828,353	10,945	7,063	3,882	0.64	0.80	0.47	15 - 24
25 - 44	3,817,835	1,890,680	1,927,155	44,744	26,105	18,639	1.17	1.38	0.97	25 - 44
45 - 59	1,869,158	888,182	980,976	55,953	28,108	27,845	2.99	3.16	2.84	45 - 59
60 - 69	657,898	303,114	354,784	52,594	20,622	31,973	7.99	6.80	9.01	60 - 69
70 ปีขึ้นไป	487,909	202,033	285,876	103,381	38,743	64,639	21.19	19.18	22.61	70 and over

ตารางที่ 2 จำนวนประชากร และจำนวนประชากรที่พิการอายุ 5 - 30 ปี จำแนกตามระดับการศึกษาที่กำลังเรียน เพศ และเขตการปกครอง ภาคกลาง (รวม กรุงเทพมหานคร) พ.ศ. 2550

Table 2 Number of population and number of persons with disabilities aged 5 - 30 years by level of educational attendance, sex and area,

Central region (Including Bangkok), 2007

ระดับการศึกษาที่กำลังเรียน	ประชากร		ประชากรที่พิการ Persons with disabilities				Level of educational attendance
	Population		เพศ Sex		เขตการปกครอง Area		
	รวม Total	ชาย Male	หญิง Female	ในเขตเทศบาล Municipal	นอกเขตเทศบาล Non-municipal		
รวม	9,317,585	23,312	14,755	8,950	29,117	Total	
ไม่เรียน หรือ ไม่เคยเรียน	4,824,977	18,854	11,505	7,043	23,316	None	
ระดับการศึกษาที่กำลังเรียน	4,482,147	4,458	3,250	1,907	5,801	Level of educational attendance	
ก่อนประถมศึกษา	459,216	343	324	226	441	Pre - primary education	
ประถมศึกษา	1,731,535	2,409	1,612	849	3,172	Primary education	
มัธยมศึกษาตอนต้น	870,414	882	454	415	920	Lower secondary education	
มัธยมศึกษาตอนปลาย	732,444	557	678	120	1,116	Upper secondary education	
อนุปริญญา	97,839	a	34	a	34	Post-secondary education	
ปริญญาตรีหรือสูงกว่า	582,414	218	148	265	102	Bachelor degree level and higher	
การศึกษานอื่น ๆ	3,376	41	-	a	a	Other education	
ไม่ทราบระดับการศึกษา	4,910	-	-	-	-	Unknown education level	
ไม่ทราบ	10,461	-	-	-	-	Unknown	

a หมายถึง น้อยกว่า 25 คน

a means less than 25 persons

ตารางที่ 3 จำนวนประชากร และจำนวนประชากรที่พิการอายุ 5-30 ปีที่ไม่เรียนหนังสือ จำแนกตามสาเหตุที่ไม่เรียนหนังสือ เพศ และเขตการปกครอง
ภาคกลาง (รวม กรุงเทพมหานคร) พ.ศ. 2550

Table 3 Number of population and number of persons with disabilities aged 5-30 years not attending school, by cause for not attending school, sex and area,

Central region (Including Bangkok), 2007

สาเหตุที่ไม่เรียนหนังสือ	ประชากร Population	ประชากรที่พิการ Persons with disabilities				Cause for not attending school	
		รวม Total	เพศ Sex		เขตการปกครอง Area		
			ชาย Male	หญิง Female	ในเขตเทศบาล Municipal		นอกเขตเทศบาล Non-municipal
รวม	4,824,977	30,359	18,854	11,505	7,043	23,316	Total
อายุไม่ถึงเกณฑ์การศึกษา	51,456	117	104	a	40	76	Less than compulsory age
ป่วยหรือพิการจนไม่สามารถเรียนได้	20,366	14,034	8,278	5,755	3,394	10,639	Illness or disabilities until can not study
ไม่มีทุนทรัพย์เรียน	528,129	2,394	1,481	914	361	2,033	No financial support
ต้องหาเลี้ยงตนเองหรือครอบครัว	749,516	1,416	876	540	322	1,094	Have to earn a living for oneself or family
โรงเรียนอยู่ไกลหรือการคมนาคมไม่สะดวก	11,937	259	153	105	96	162	School too far away or inconvenient for transportation
ไม่สนใจหรือคิดว่าไม่มีประโยชน์ที่จะเรียน	213,680	970	762	208	133	837	Not interested or think that studying is useless
เข้าเรียนต่อไม่ได้	6,189	a	a	-	-	a	Cannot entrance for further study
มีปัญหาทางกายภาพ	9,759	136	50	86	a	128	Behavior problem
ไม่มีโรงเรียนพิเศษสำหรับคนพิการ	1,846	1,510	915	595	224	1,286	No special school available for persons with disabilities
โรงเรียนสำหรับนักเรียนปกติไม่พร้อมรับเข้าเรียน	1,630	435	114	321	158	278	Normal school not ready for enrollment of persons with disabilities
พิการ เรียนได้ แต่ถูกเพื่อนล้อเลียน/แกล้ง	9,520	887	637	249	151	736	Disabled, can study but being ridiculed or teased
จบการศึกษาแล้ว	3,175,410	7,601	5,091	2,510	1,890	5,711	Graduated
อื่น ๆ	45,539	587	378	209	266	321	Others

a หมายถึง น้อยกว่า 25 คน

a means less than 25 persons

ตารางที่ 4 จำนวนประชากร และจำนวนประชากรที่พิการอยู่ตั้งแต่ 5 ปีขึ้นไป จำแนกตามระดับการศึกษาที่สำเร็จ เพศ และเขตการปกครอง ภาคกลาง (รวม กรุงเทพมหานคร) พ.ศ. 2550

Table 4 Number of population and number of persons with disabilities aged 5 years and over by level of educational attainment, sex and area,

Central region (Including Bangkok), 2007

ระดับการศึกษาที่สำเร็จ	ประชากร Population	ประชากรที่พิการ Persons with disabilities				Level of educational attainment	
		รวม Total	เพศ Sex		เขตการปกครอง Area		
			ชาย Male	หญิง Female	ในเขตเทศบาล Municipal		นอกเขตเทศบาล Non-municipal
รวม	21,346,223	378,148	168,510	209,637	103,856	274,291	Total
ไม่เรียน หรือไม่โดยเรียน	772,339	83,880	27,007	56,873	23,479	60,401	None
ระดับการศึกษาที่สำเร็จ	20,530,493	294,045	141,410	152,635	80,254	213,791	Level of educational attainment
ก่อนประถมศึกษา	6,844,800	225,285	96,717	128,568	53,745	171,540	Pre - primary education
ประถมศึกษา	3,861,454	28,184	18,677	9,506	7,106	21,077	Primary education
มัธยมศึกษาตอนต้น	3,375,065	16,766	11,279	5,488	6,870	9,896	Lower secondary education
มัธยมศึกษาตอนปลาย	3,044,817	13,198	8,783	4,416	5,722	7,476	Upper secondary education
อนุปริญญา	810,457	3,219	2,027	1,192	1,651	1,568	Post-secondary education
ปริญญาตรีหรือสูงกว่า	2,492,282	6,554	3,665	2,889	4,346	2,208	Bachelor degree level and higher
การศึกษอื่น ๆ	7,914	34	34	-	34	-	Other education
ไม่ทราบระดับการศึกษา	93,704	804	228	575	779	25	Unknown education level
ไม่ทราบ	43,391	223	93	130	123	100	Unknown

ตารางที่ 5 จำนวนประชากร และจำนวนประชากรที่พิการอยู่ตั้งแต่ 15 ปีขึ้นไป จำแนกตามอาชีพ เพศ และเขตการปกครอง ภาคกลาง (รวม กรุงเทพมหานคร) พ.ศ. 2550

Table 5 Number of population and number of persons with disabilities aged 15 years and over by occupation, sex and area, Central region (Including Bangkok), 2007

อาชีพ	ประชากร		ประชากรที่พิการ Persons with disabilities				Occupation
	Population		เพศ Sex		เขตการปกครอง Area		
	รวม Total	ชาย Male	หญิง Female	ในเขตเทศบาล Municipal	นอกเขตเทศบาล Non-municipal		
รวม	18,476,043	163,642	205,566	101,590	267,618	Total	
ผู้มีงานทำ	13,207,777	59,745	53,267	22,920	90,092	Employed	
ผู้บัญชาตัญญาหมาย ข้าราชการระดับอาวุโสและผู้จัดการ	1,024,373	6,567	3,666	2,854	7,379	Legislators, senior officials and managers	
ผู้ประกอบการวิชาชีพด้านต่าง ๆ	658,666	530	689	679	540	Professionals	
ช่างเทคนิคหลากหลายต่าง ๆ และผู้ประกอบการวิชาชีพอื่น ๆ	1,059,787	1,273	911	1,271	913	Technicians and associate professionals	
ที่กึ่งวิชาชีพ							
เสมียน	840,336	674	619	544	749	Clerks	
พนักงานบริการและพนักงานขายในร้านค้า	2,250,291	5,673	10,063	6,698	9,038	Service workers and shop and market sales workers	
และตลาด							
ผู้ปฏิบัติงานที่มีฝีมือในด้านการเกษตรและการประมง	1,629,571	22,980	20,139	2,600	40,519	Skilled agricultural and fishery workers	
ผู้ปฏิบัติงานในธุรกิจด้านความสามารถทางฝีมือ	1,722,418	7,871	5,570	2,500	10,940	Craft and related trades workers	
และธุรกิจอื่น ๆ ที่กึ่งวิชาชีพ							
ผู้ปฏิบัติงานเครื่องจักรโรงงานและเครื่องจักร	2,153,615	2,768	1,083	1,028	2,823	Plant and machine operators and assemblers	
และผู้ปฏิบัติงานด้านการประกอบ							
อาชีพขั้นพื้นฐานต่าง ๆ ในด้านการขาย	1,757,854	11,223	10,474	4,612	17,086	Elementary occupations	
การให้บริการ และผู้ใช้แรงงาน							
กองกำลังทหารติดอาวุธต่าง ๆ	16,853	44	-	-	44	Armed force	
ผู้ปฏิบัติงานที่จัดจำแนกอาชีพไม่ได้	94,014	140	53	134	59	Unknown occupations	
หรือทำงานไม่ทราบอาชีพ							
ผู้ไม่ได้ทำงาน	5,242,733	103,897	152,298	78,670	177,526	Not work	
ไม่ทราบ	25,534	-	-	-	-	Unknown	

ตารางที่ 6 จำนวนประชากร และประชากรที่พิการอายุตั้งแต่ 15 ปีขึ้นไปที่มีงานทำ จำแนกตามอุตสาหกรรม เพศ และเขตการปกครอง ภาคกลาง (รวม กรุงเทพมหานคร) พ.ศ. 2550

Table 6 Number of employed persons and number of employed persons with disabilities aged 15 years and over by industry, sex and area, Central region (Including Bangkok), 2007

อุตสาหกรรม	ประชากร ที่มีงานทำ Employed persons	ประชากรที่พิการที่มีงานทำ				Employed persons with disabilities				Industry	
		รวม Total	เพศ Sex		เขตการปกครอง Area		รวม Total	ในเขตเทศบาล Municipal			นอกเขตเทศบาล Non-municipal
			ชาย Male	หญิง Female	ชาย Municipal	หญิง Non-municipal					
รวม	113,012	59,745	53,267	22,920	90,092	Total				Total	
เกษตรกรรม การค้าสัตว์ การป่าไม้ และการประมง	2,039,128	29,708	25,402	3,122	51,989	Agriculture, hunting, forestry and fishing					
การทำเหมืองแร่และเหมืองหิน	14,663	51	-	a	26	Mining and quarrying					
การผลิต	3,680,419	6,195	8,147	3,223	11,118	Manufacturing					
การไฟฟ้า ก๊าซ และการประปา	45,368	74	a	41	38	Electricity, gas and water supply					
การก่อสร้าง	767,215	4,725	606	748	4,583	Construction					
การขายส่ง การขายปลีก การซ่อมแซมยานยนต์ รถจักรยานยนต์ ของใช้ส่วนบุคคล และของใช้ในครัวเรือน	2,298,379	9,730	10,261	7,633	12,357	Wholesale and retail trade; repair of motor vehicles, motorcycles and personal and household goods					
โรงแรมและภัตตาคาร	1,115,251	2,436	4,302	2,996	3,742	Hotels and restaurants					
การขนส่ง สถานที่เก็บสินค้า และการคมนาคม	747,905	1,428	71	657	843	Transport, storage and communication					
การเป็นตัวแทนทางการเงิน	237,823	137	79	168	47	Financial intermediation					
กิจกรรมด้านอสังหาริมทรัพย์ การให้เช่า และกิจกรรมทางธุรกิจ	503,510	1,206	304	857	653	Real estate, renting and business activities					
การบริหารราชการและการป้องกันประเทศ	505,157	1,367	411	496	1,282	Public administration and defence; compulsory social security					
รวมทั้งการประกันสังคมภาคบังคับ											
การศึกษา	344,875	486	782	496	772	Education					
งานด้านสุขภาพและงานด้านสังคมสงเคราะห์	228,785	512	473	676	309	Health and social work					
กิจกรรมด้านการบริการชุมชน สังคม และการบริการส่วนบุคคลอื่น ๆ	421,798	1,383	1,419	1,325	1,477	Other community, social and personal service activities					
ลูกจ้างในครัวเรือนส่วนบุคคล องค์การระหว่างประเทศและองค์การต่างประเทศอื่น ๆ	157,677	195	961	331	826	Private households with employed persons					
และสมาชิก	760	-	-	-	-	Extra - territorial organizations and bodies					
ไม่ทราบ	99,064	111	45	126	30	Unknown					

a หมายถึง น้อยกว่า 25 คน

a means less than 25 persons

ตารางที่ 7 จำนวนประชากร และประชากรที่พิการอายุตั้งแต่ 15 ปีขึ้นไปที่มีงานทำ จำแนกตามสถานภาพการทำงาน เพศ และเขตการปกครอง ภาคกลาง (รวม กรุงเทพมหานคร) พ.ศ. 2550

Table 7 Number of employed persons and number of employed persons with disabilities aged 15 years and over by work status, sex and area,

Central region (Including Bangkok), 2007

สถานภาพการทำงาน	ประชากร ที่มีงานทำ Employed persons	ประชากรที่ม้งานทำ Employed persons with disabilities						Work status
		รวม Total	เพศ Sex		เขตการปกครอง Area		Total	
			ชาย Male	หญิง Female	ในเขตเทศบาล Municipal	นอกเขตเทศบาล Non-municipal		
รวม	13,207,777	113,012	59,745	53,267	22,920	90,092	Total	
นาช้าง	447,276	4,524	3,358	1,166	711	3,813	Employer	
ผู้ประกอบการของตนเอง	2,932,264	47,409	27,603	19,806	10,487	36,922	Own-account worker	
ผู้ช่วยธุรกิจของครัวเรือน	1,621,201	23,779	7,161	16,618	3,558	20,221	Contributing family worker	
ลูกจ้างรัฐบาล	934,374	3,418	2,190	1,227	1,130	2,288	Government employee	
ลูกจ้างรัฐวิสาหกิจ	189,347	233	179	54	182	51	Government enterprise employee	
ลูกจ้างเอกชน	7,067,332	33,514	19,253	14,261	6,830	26,684	Private employee	
สมาชิกของการรวมกลุ่มผู้ผลิต	4,959	135	-	135	a	112	Member of producers' cooperatives	
ผู้ที่ไม่สามารถจำแนกสถานภาพการทำงานได้	7,033	-	-	-	-	-	Worker not classifiable by status	
ไม่ทราบ	3,991	-	-	-	-	-	Unknown	

a หมายถึง น้อยกว่า 25 คน

a means less than 25 persons

ตารางที่ 8 จำนวนประชากรที่พิการอายุตั้งแต่ 15 ปีขึ้นไปที่มีงานทำ^{1/} จำแนกตามรายได้ที่เป็นตัวเงินและรายได้ที่เป็นสิ่งของเฉลี่ยต่อเดือน เพศ และเขตการปกครอง
ภาคกลาง (รวม กรุงเทพมหานคร) พ.ศ. 2550

Table 8 Number of employed persons with disabilities aged 15 years and over^{1/} by average monthly income in-cash and income in-kind, sex and area, Central region (Including Bangkok), 2007

รายได้ที่เป็นตัวเงิน และรายได้ที่เป็นสิ่งของ เฉลี่ยต่อเดือน (บาท)	รวม		เพศ		Sex		เขตการปกครอง		Average monthly income in-cash and income in-kind (baht)
	Total		ชาย	หญิง	ในเขตเทศบาล	นอกเขตเทศบาล	Municipal	Non-municipal	
			Male	Female					
รายได้ที่เป็นตัวเงินเฉลี่ยต่อเดือน									
รวม	89,233	52,584	36,649	19,362	69,871				Average monthly income in-cash
ไม่มีรายได้	1,505	803	702	138	1,367				Total
น้อยกว่า 750	3,418	1,446	1,972	499	2,919				None
750 - 1,500	8,310	4,044	4,267	1,276	7,034				Less than 750
1,501 - 2,000	8,849	4,652	4,197	1,231	7,618				750 - 1,500
2,001 - 3,000	16,454	8,622	7,832	2,446	14,009				1,501 - 2,000
3,001 - 5,000	23,987	14,696	9,291	4,495	19,492				2,001 - 3,000
5,001 - 7,000	10,823	7,135	3,688	2,671	8,152				3,001 - 5,000
7,001 - 10,000	8,095	5,521	2,575	2,659	5,437				5,001 - 7,000
มากกว่า 10,000	7,559	5,561	1,998	3,803	3,757				7,001 - 10,000
ไม่ทราบ	230	103	127	144	86				More than 10,000
รายได้ที่เป็นสิ่งของเฉลี่ยต่อเดือน									Unknown
รวม	89,233	52,584	36,649	19,362	69,871				Average monthly income in-kind
ไม่มีรายได้	65,094	40,275	24,819	13,742	51,352				Total
น้อยกว่า 750	18,010	9,028	8,982	3,688	14,321				None
750 - 1,500	3,992	2,018	1,974	1,270	2,722				Less than 750
1,501 - 2,000	1,257	853	404	302	955				750 - 1,500
2,001 - 3,000	557	362	196	262	297				1,501 - 2,000
มากกว่า 3,000	225	a	218	57	167				2,001 - 3,000
ไม่ทราบ	98	40	58	42	56				More than 3,000

1/ ไม่รวมผู้ช่วยธุรกิจของครัวเรือน

a หมายถึง น้อยกว่า 25 คน

1/ Excluding contributing family worker

a means less than 25 persons

ตารางที่ 9 จำนวนประชากรที่พิการอยู่ตั้งแต่ 15 ปีขึ้นไปที่ไม่ได้ทำงาน จำนวนตามเหตุผลที่ไม่ทำงาน เพศ และเขตการปกครอง ภาคกลาง (รวม กรุงเทพมหานคร) พ.ศ. 2550
 Table 9 Number of persons with disabilities aged 15 years and over who do not work by reason for not working, sex and area, Central region (Including Bangkok), 2007

เหตุผลที่ไม่ทำงาน	รวม		เพศ		Sex		เขตการปกครอง		Reason for not working
	Total		ชาย		หญิง		นอกเขตเทศบาล		
	Male	Female	Municipal	Non-municipal					
รวม	256,196	103,897	152,298	78,670	177,526	Total			
ทำงานบ้าน	19,618	1,343	18,275	4,859	14,759	Do housework			
เรียนหนังสือ	2,375	1,355	1,020	692	1,683	Studying			
ขี้เด็ก หรือ ชรา	114,008	39,259	74,749	38,086	75,922	Too young or too old			
ป่วย พิการ จนไม่สามารถทำงานได้	107,856	56,384	51,472	31,017	76,839	Illness or disabilities until can not work			
ออกอยู่เลข ๆ ไม่ต้องการทำงาน	1,544	1,034	510	468	1,076	Do not want to work			
กำลังหางานทำ สามารถทำงานได้แต่ไม่มีเงินทุนหรือขาดผู้แนะนำด้านอาชีพ	1,036	609	428	222	814	Looking for work, able to work but lack of financial or career consultant			
ญาติพี่น้องให้ค่าอุปการะ	6,042	2,180	3,862	1,828	4,215	Under the support of relatives			
บุคคลอื่นที่ไม่ใช่ญาติให้ความอุปการะ	398	218	181	171	228	Under the support of non-relatives			
อื่น ๆ	3,317	1,514	1,803	1,326	1,991	Others			

ตารางที่ 10 จำนวนประชากร และจำนวนประชากรที่พิการอยู่ตั้งแต่ 7 ปีขึ้นไป จำนวนตามความลำบากหรือข้อจำกัดในการทำกิจกรรมในครัวเรือน และการเข้าร่วมกิจกรรมในชุมชน เขต และเขตการปกครอง ภาคกลาง (รวม กรุงเทพมหานคร) พ.ศ. 2550

Table 10 Number of population and number of persons with disabilities aged 7 years and over by difficulties or restrictions of domestic life and community life, sex and area, Central region (Including Bangkok), 2007

ความลำบากหรือข้อจำกัดในการทำกิจกรรมในครัวเรือน ^{1/} และการเข้าร่วมกิจกรรมในชุมชน ^{2/}	ประชากร Population	ประชากรที่พิการ Persons with disabilities				Difficulties or restrictions of domestic life and community life ^{1/ 2/}	
		รวม Total	เพศ Sex		เขตการปกครอง Area		
			ชาย Male	หญิง Female	ในเขตเทศบาล Municipal		นอกเขตเทศบาล Non-municipal
ไม่มี	20,787,033	377,148	167,956	209,192	103,480	273,668	
มี	20,579,491	190,211	87,794	102,417	47,681	142,529	
	204,971	186,818	80,159	106,659	55,795	131,023	
ความลำบาก/ข้อจำกัดเล็กน้อย	78,832	65,994	28,705	37,289	20,488	45,506	
ความลำบาก/ข้อจำกัดมาก	46,583	43,248	18,731	24,517	13,068	30,180	
ทำไม่ได้เลย	79,556	77,575	32,723	44,853	22,239	55,336	
ไม่ทราบ	2,571	120	a	116	a	116	
ความลำบากหรือข้อจำกัดในการเข้าร่วมกิจกรรมในชุมชน							
ไม่มี	20,787,033	377,148	167,956	209,192	103,480	273,668	
มี	20,582,627	192,771	89,208	103,563	48,529	144,242	
	203,902	184,369	78,739	105,629	54,942	129,426	
ความลำบาก/ข้อจำกัดเล็กน้อย	74,635	62,825	27,063	35,762	19,467	43,358	
ความลำบาก/ข้อจำกัดมาก	46,274	42,626	18,672	23,954	12,940	29,685	
ทำไม่ได้เลย	82,993	78,918	33,004	45,914	22,536	56,382	
ไม่ทราบ	504	a	a	-	a	Unknown	

1/ กิจกรรมในครัวเรือน เช่น การทำงานบ้าน ซ่อมของและไปตลาด เป็นต้น

1/ Domestic life such as do housework, shopping, etc.

2/ กิจกรรมในชุมชน เช่น ไปวัด ไปสัปดาห์ มีสัปดาห์ งานแต่งงาน และงานศพ เป็นต้น

2/ Community life such as going to temple, church, mosque, marriages, funerals, etc.

a หมายถึง น้อยกว่า 25 คน

a means less than 25 persons

ตารางที่ 11 จำนวนประชากร จำนวนตามความพิการ กลุ่มอายุ เพศ และเขตการปกครอง ภาคกลาง (รวม กรุงเทพมหานคร) พ.ศ. 2550

Table 11 Number of population by disabilities, age group, sex and area, Central region (Including Bangkok), 2007

ความพิการ ^{1/} เพศ และเขตการปกครอง	กลุ่มอายุ (ปี) Age group (years)						รวม Total	70 ขึ้นไป 70 and over	Disabilities, sex and area	
	0-6	7-14	15-24	25-44	45-59	60-69				
ประชากร ประชากรที่พิการ	รวม	2,071,502	2,310,990	3,506,852	8,653,828	4,031,494	1,334,014	949,859	Population Persons with disabilities	
	Total	2,271	7,941	14,400	59,563	72,917	73,642	148,685		
	มีความลำบากหรือปัญหาสุขภาพ	-	7,765	14,109	57,713	71,926	72,850	148,089		Having difficulties/health problems
	มีความลำบากในการดูแลตนเอง	-	2,524	4,102	12,928	13,369	13,849	43,941		Having self care difficulties
มีลักษณะความบกพร่อง	2,271	6,044	11,657	45,144	43,201	40,792	90,123	Having impairments		
		ชาย Male								
		หญิง Female								
ประชากร ประชากรที่พิการ	รวม	1,058,960	1,185,127	1,763,654	4,166,047	1,885,890	605,313	384,052	Population Persons with disabilities	
	Total	1,305	4,314	9,057	34,996	36,430	29,363	53,796		
	มีความลำบากหรือปัญหาสุขภาพ	-	4,198	8,784	33,683	35,767	28,873	53,616		Having difficulties/health problems
	มีความลำบากในการดูแลตนเอง	-	1,288	2,757	8,238	8,242	6,807	13,588		Having self care difficulties
มีลักษณะความบกพร่อง	1,305	3,430	7,699	28,107	25,035	19,086	33,224	Having impairments		
		ในเขตเทศบาล Municipal area								
		นอกเขตเทศบาล Non-municipal area								
ประชากร ประชากรที่พิการ	รวม	1,064,607	1,120,553	1,796,648	4,835,993	2,162,336	676,116	461,950	Population Persons with disabilities	
	Total	652	1,890	3,454	14,819	16,964	21,048	45,303		
	มีความลำบากหรือปัญหาสุขภาพ	-	1,876	3,431	14,140	16,673	20,902	44,929		Having difficulties/health problems
	มีความลำบากในการดูแลตนเอง	-	808	1,121	3,143	3,667	3,889	13,515		Having self care difficulties
มีลักษณะความบกพร่อง	652	1,517	3,013	11,208	9,799	10,665	25,224	Having impairments		

1/ ตอบได้มากกว่า 1 ประเภท

1/ More than one answer was possible

ตารางที่ 12 จำนวนประชากรที่พิการอายุตั้งแต่ 7 ปีขึ้นไปที่มีความลำบากหรือปัญหาสุขภาพ จำนวนตามประเภทของความลำบากหรือปัญหาสุขภาพ เขต และเขตการปกครอง ภาคกลาง (รวม กรุงเทพมหานคร) พ.ศ. 2550

Table 12 Number of persons with disabilities aged 7 years and over having difficulties or health problems by type of difficulties or health problems, sex and area, Central region (Including Bangkok), 2007

ประเภทของความลำบาก หรือปัญหาสุขภาพ ^{1/}	รวม		เพศ		Sex		เขตการปกครอง		Area	Type of difficulties or health problems ^{1/}
	Total	ชาย	Male	หญิง	Female	ในเขตเทศบาล		นอกเขตเทศบาล		
						Municipal	Non-municipal			
รวม	372,450	164,921	207,529	101,950	270,500	Total				
การมองเห็น	141,616	55,327	86,289	36,502	105,114	Seeing				
การได้ยิน	66,488	28,914	37,574	18,650	47,838	Hearing				
การพูดสื่อสาร	63,767	34,000	29,767	18,188	45,579	Speech				
การเข้าใจคำพูด	47,150	24,251	22,898	13,577	33,573	Understanding				
การรับรู้*	56,561	29,637	26,923	15,316	41,245	Learning *				
การจดจำ	84,461	38,067	46,395	24,868	59,593	Remembering				
การใช้มือ/นิ้วหยิบจับสิ่งของ	71,004	36,555	34,448	20,789	50,215	Gripping or holding things				
การยกแขน	58,756	30,194	28,562	17,873	40,883	Raising arms or hands				
การลุกจากกรนอนเป็นท่านั่ง	120,192	51,198	68,995	37,384	82,808	Sitting up from lying down				
การนั่งของ ๆ	168,408	68,261	100,147	51,133	117,274	Squatting				
การเดินทางราบระยะ 50 เมตร	168,379	69,146	99,232	50,014	118,364	Walking 50 meters on an even surface				
การเดินขึ้นบันได 1 ชั้น	177,789	71,903	105,886	54,994	122,794	Climbing steps				
การควบคุมอารมณ์ และ พฤติกรรมของตนเอง *	35,662	20,320	15,342	10,232	25,430	Mental or emotional condition *				
ความเจ็บปวดตามร่างกาย *	113,131	43,959	69,172	26,520	86,611	Recurrent pain or discomfort *				
การหายใจ *	25,203	10,705	14,499	7,088	18,116	Breathing *				
อาการลมชัก ชักเกร็ง หรือลมบ้าหมู *	12,085	6,611	5,474	3,464	8,621	Blackouts, fits or loss of consciousness *				

1/ ตอบได้มากกว่า 1 ประเภท

1/ More than one answer was possible

* จนไม่สามารถเขียน หรือทำงานตามปกติได้

* Restricting usual study or work

ตารางที่ 13 จำนวนประชากรที่พิการอายุตั้งแต่ 7 ปีขึ้นไปที่มีความลำบากหรือปัญหาสุขภาพจำนวนมากหรือปัญหาสุขภาพประเภทของความลำบากหรือปัญหาสุขภาพ กลุ่มอายุ เพศ และเขตการปกครอง ภาคกลาง (รวม กรุงเทพมหานคร) พ.ศ. 2550

Table 13 Number of persons with disabilities aged 7 years and over having difficulties or health problems by type of difficulties or health problems, age group, sex and area, Central region (Including Bangkok), 2007

ประเภทของความลำบาก หรือปัญหาสุขภาพ ^{1/}	กลุ่มอายุ (ปี)					รวม Total	Type of difficulties or health problems ^{1/}
	7-14	15-24	25-44	45-59	60-69		
รวม	7,765	14,109	57,713	71,926	72,850	148,089	Total
การมองเห็น	1,475	1,692	10,086	22,427	30,857	75,081	Seeing
การได้ยิน	1,238	2,470	5,945	6,266	8,373	42,194	Hearing
การพูดสื่อสาร	3,677	6,572	17,852	10,332	6,253	19,083	Speech
การเข้าใจคำพูด	3,248	5,081	14,598	7,087	3,414	13,724	Understanding
การเรียนรู้ ^{2/} *	4,066	7,188	18,720	8,580	3,999	14,009	Learning *
การจดจำ	3,908	5,656	16,151	9,761	9,823	39,162	Remembering
การใช้มือ/นิ้วหยิบจับสิ่งของ	1,720	3,748	12,004	13,316	12,125	28,090	Gripping or holding things
การยกแขน	1,352	3,064	9,294	10,818	10,288	23,938	Raising arms or hands
การลุกจากกรนอนเป็นท่านั่ง	1,314	2,587	11,455	17,299	24,071	63,468	Sitting up from lying down
การนั่งของ ๆ	1,606	2,965	15,683	26,385	34,811	86,957	Squatting
การเดินทางราบระยะ 50 เมตร	2,034	3,434	17,172	23,047	30,475	92,216	Walking 50 meters on an even surface
การเดินขึ้นบันได 1 ขั้น	1,892	3,302	17,158	24,190	34,245	97,002	Climbing steps
การควบคุมอารมณ์ และ พฤติกรรมของตนเอง *	2,524	3,636	13,007	6,748	3,677	6,069	Mental or emotional condition *
ความเจ็บปวดตามร่างกาย *	880	2,039	10,246	21,829	25,609	52,527	Recurrent pain or discomfort *
การหายใจ *	945	1,299	3,859	4,235	4,841	10,024	Breathing *
อาการลมชัก ชักเกร็ง หรือลมบ้าหมู *	929	2,194	4,652	1,837	1,020	1,453	Blackouts, fits or loss of consciousness *

ตารางที่ 13 จำนวนประชากรที่พิการอายุตั้งแต่ 7 ปีขึ้นไปที่มีความลำบากหรือปัญหาสุขภาพจำนวนมากหรือปัญหาสุขภาพ กลุ่มอายุ เพศ และเขตการปกครอง ภาคกลาง (รวม กรุงเทพมหานคร) พ.ศ. 2550 (ต่อ)

Table 13 Number of persons with disabilities aged 7 years and over having difficulties or health problems by type of difficulties or health problems, age group, sex and area, Central region (Including Bangkok), 2007 (Contd.)

ประเภทของความลำบาก หรือปัญหาสุขภาพ ^{1/}	กลุ่มอายุ (ปี)										รวม Total	Type of difficulties or health problems ^{1/}		
	ชาย Male					หญิง Female								
	7-14	15-24	25-44	45-59	60-69	70 ขึ้นไป 70 and over	7-14	15-24	25-44	45-59			60-69	70 ขึ้นไป 70 and over
รวม	4,198	8,784	33,683	35,767	28,873	53,616	207,529	3,567	5,325	24,032	36,159	43,977	94,472	Total
การมองเห็น	688	974	5,276	10,467	12,184	25,736	86,289	785	717	4,810	11,960	18,672	49,344	Seeing
การได้ยิน	628	1,516	2,940	3,220	3,411	17,201	37,574	611	955	3,005	3,048	4,963	24,994	Hearing
การพูดจาสื่อสาร	1,846	4,152	10,386	6,246	3,686	7,684	29,767	1,830	2,420	7,466	4,085	2,566	11,399	Speech
การเข้าใจคำพูด	1,685	3,218	8,597	3,859	1,938	4,954	22,898	1,563	1,862	5,999	3,227	1,476	8,770	Understanding
การเรียนรู้ *	2,174	4,411	11,553	4,867	2,100	4,534	26,923	1,891	2,777	7,167	3,714	1,899	9,475	Learning *
การจดจำ	2,163	3,555	9,942	5,197	4,107	13,102	46,395	1,745	2,101	6,210	4,565	5,715	26,059	Remembering
การใช้มือ/นิ้วหยิบจับสิ่งของ	862	2,452	8,311	7,614	6,760	10,555	34,448	858	1,295	3,692	5,702	5,365	17,536	Gripping or holding things
การยกแขน	716	2,152	6,176	6,548	5,721	8,882	28,562	636	912	3,119	4,270	4,567	15,056	Raising arms or hands
การลุกจากกรนอนเป็นท่าหนึ่ง	733	1,873	7,440	9,650	9,804	21,698	68,995	581	713	4,016	7,649	14,267	41,769	Sitting up from lying down
การนั่งของ ๆ	809	2,101	9,927	13,412	13,234	28,779	100,147	796	865	5,757	12,974	21,577	58,177	Squatting
การเดินทางราบระยะ 50 เมตร	936	2,500	10,975	12,979	12,341	29,415	99,232	1,098	933	6,196	10,069	18,134	62,802	Walking 50 meters on an even surface
การเดินขึ้นบันได 1 ขั้น	934	2,456	11,001	13,042	13,253	31,216	105,886	958	846	6,156	11,148	20,992	65,786	Climbing steps
การควบคุมอารมณ์ และ พฤติกรรมของตนเอง *	1,379	2,123	8,527	4,153	1,916	2,222	15,342	1,145	1,513	4,482	2,595	1,761	3,847	Mental or emotional condition *
ความเจ็บปวดตามร่างกาย *	351	1,349	6,020	9,100	9,270	17,869	69,172	530	691	4,227	12,729	16,339	34,656	Recurrent pain or discomfort *
การหายใจ *	662	571	2,052	1,631	1,722	4,065	14,499	283	727	1,807	2,604	3,120	5,959	Breathing *
อาการลมชัก ชักเกร็ง หรือลมบ้าหมู *	535	1,368	2,768	1,051	511	376	5,474	395	826	1,884	784	509	1,076	Blackouts, fits or loss of consciousness *

ตารางที่ 13 จำนวนประชากรที่พิการอายุตั้งแต่ 7 ปีขึ้นไปที่มีความลำบากหรือปัญหาสุขภาพ จำแนกตามประเภทของความลำบากหรือปัญหาสุขภาพ กลุ่มอายุ เพศ และเขตการปกครอง ภาคกลาง (รวม กรุงเทพมหานคร) พ.ศ. 2550 (ต่อ)

Table 13 Number of persons with disabilities aged 7 years and over having difficulties or health problems by type of difficulties or health problems, age group, sex and area, Central region (Including Bangkok), 2007 (Contd.)

ประเภทของความลำบาก หรือปัญหาสุขภาพ ^{1/}	กลุ่มอายุ (ปี)										รวม Total	Type of difficulties or health problems ^{1/}		
	ในเขตเทศบาล					นอกเขตเทศบาล								
	7-14	15-24	25-44	45-59	60-69	7-14	15-24	25-44	45-59	60-69			70 ขึ้นไป 70 and over	
รวม	1,876	3,431	14,140	16,673	20,902	44,929	270,500	5,889	10,677	43,575	55,253	51,948	103,159	Total
กามองเห็น	188	444	2,763	4,970	7,736	20,402	105,114	1,287	1,248	7,324	17,457	23,121	54,678	Seeing
การได้ยิน	184	570	1,508	1,515	1,846	13,025	47,838	1,055	1,900	4,437	4,750	6,527	29,169	Hearing
การพูดจาสื่อสาร	861	1,822	4,625	3,086	1,658	6,135	45,579	2,816	4,750	13,226	7,245	4,596	12,946	Speech
การเข้าใจคำพูด	946	1,228	3,557	2,142	862	4,841	33,573	2,301	3,852	11,039	4,945	2,552	8,884	Understanding
การเรียนรู้* ^{2/}	1,064	1,584	4,633	2,413	973	4,649	41,245	3,001	5,604	14,087	6,167	3,026	9,360	Learning *
การจดจำ	979	1,449	4,139	2,801	2,625	12,875	59,593	2,929	4,208	12,012	6,961	7,198	26,285	Remembering
การใช้มือ/นิ้วหยิบจับสิ่งของ	406	935	2,589	3,752	3,905	9,202	50,215	1,314	2,811	9,415	9,564	8,221	18,889	Gripping or holding things
การยกแขน	378	821	1,904	3,260	3,631	7,878	40,883	974	2,243	7,390	7,559	6,656	16,060	Raising arms or hands
การลุกจากนอนเป็นท่าหนึ่ง	342	717	2,975	4,216	7,772	21,361	82,808	972	1,869	8,479	13,083	16,299	42,107	Sitting up from lying down
การนั่งของ ๆ	375	820	3,670	6,367	11,067	28,834	117,274	1,231	2,145	12,014	20,019	23,744	58,122	Squatting
การเดินทางระยะ 50 เมตร	473	891	3,837	5,846	9,279	29,687	118,364	1,561	2,543	13,335	17,201	21,197	62,529	Walking 50 meters on an even surface
การเดินขึ้นบันได 1 ชั้น	467	826	3,900	6,235	11,208	32,358	122,794	1,425	2,476	13,257	17,955	23,037	64,644	Climbing steps
การควบคุมอารมณ์ และ พฤติกรรมของตนเอง *	10,232	749	1,102	3,070	1,165	2,409	25,430	1,775	2,534	9,939	5,009	2,512	3,660	Mental or emotional condition *
ความเจ็บปวดตามร่างกาย *	26,520	273	459	2,033	4,089	5,664	86,611	608	1,582	8,213	17,740	19,945	38,524	Recurrent pain or discomfort *
การหายใจ *	7,088	357	294	875	1,141	1,169	18,116	588	1,005	2,983	3,093	3,672	6,774	Breathing *
อาการลมชัก ชักเกร็ง หรือลมบ้าหมู *	3,464	164	546	1,222	603	245	8,621	766	1,648	3,429	1,234	775	769	Blackouts, fits or loss of consciousness *

1/ ตอบได้มากกว่า 1 ประเด็น

* จนไม่สามารถเรียน หรือทำงานตามปกติได้

1/ More than one answer was possible
* Restricting usual study or work

ตารางที่ 14 จำนวนประชากรที่พิการอายุตั้งแต่ 7 ปีขึ้นไปที่มีความลำบากหรือปัญหาสุขภาพ จำแนกตามประเภทของความลำบากหรือปัญหาสุขภาพ อายุที่เริ่มมีความลำบาก หรือปัญหา เพศ และเขตการปกครอง ภาคกลาง (รวม กรุงเทพมหานคร) พ.ศ. 2550

Table 14 Number of persons with disabilities aged 7 years and over having difficulties or health problems by type of difficulties or health problems, age of having of difficulties or problems, sex and area, Central region (Including Bangkok), 2007

ประเภทของความลำบาก หรือปัญหาสุขภาพ ^{1/}	อายุที่เริ่มมีความลำบากหรือปัญหา (ปี)							รวม ^{2/} Total	Type of difficulties or health problems ^{1/}
	ต่ำกว่า 1 Less than 1	1-6	7-14	15-24	25-44	45-59	60 ขึ้นไป 60 and over		
การมองเห็น	141,616	2,151	2,896	3,147	14,984	27,497	86,455	Seeing	
การได้ยิน	66,488	1,592	1,348	1,243	3,270	5,263	45,224	Hearing	
การพูดจาสื่อสาร	63,767	21,952	2,362	2,965	5,874	5,321	20,817	Speech	
การเข้าใจคำพูด	108,919	18,345	24,146	2,626	3,836	2,492	14,049	Understanding	
การเรียนรู้* ^{2/}	56,561	22,148	3,145	3,425	4,947	3,430	14,303	Learning *	
การจดจำ	84,461	17,489	2,640	2,858	5,828	6,138	45,321	Remembering	
การใช้มือ/นิ้วหยิบจับสิ่งของ	71,004	8,239	1,677	3,092	9,761	13,405	32,314	Gripping or holding things	
การยกแขน	58,756	5,849	1,092	2,313	8,048	11,411	28,084	Raising arms or hands	
การลุกจากกานอนเป็นท่านั่ง	120,192	5,738	1,137	3,267	11,258	20,694	75,931	Sitting up from lying down	
การนั่งของ ๆ	168,408	7,188	1,544	4,581	15,731	30,853	105,074	Squatting	
การเดินทางราบระยะ 50 เมตร	168,379	9,402	2,033	4,699	15,443	25,023	106,873	Walking 50 meters on an even surface	
การเดินขึ้นบันได 1 ชั้น	177,789	8,838	2,219	4,725	15,706	26,865	114,930	Climbing steps	
การควบคุมอารมณ์ และ พฤติกรรมของตนเอง *	35,662	9,796	2,198	3,746	6,302	3,748	7,012	Mental or emotional condition *	
ความเจ็บปวดตามร่างกาย *	113,131	1,267	1,110	2,848	12,855	25,743	66,659	Recurrent pain or discomfort *	
การหายใจ *	25,203	1,888	744	1,383	4,029	3,830	12,308	Breathing *	
อาการมชัก ชักเกร็ง หรือลมบ้าหมู *	12,085	3,472	1,157	931	1,728	1,288	1,687	Blackouts, fits or loss of consciousness *	

ตารางที่ 14 จำนวนประชากรที่พิการอายุตั้งแต่ 7 ปีขึ้นไปที่มีความลำบากหรือปัญหาสุขภาพจำนวนมากหรือปัญหาสุขภาพที่พิการอายุตั้งแต่ 7 ปีขึ้นไปที่มีความลำบากหรือปัญหาสุขภาพจำนวนมากหรือปัญหาสุขภาพที่เริ่มมีความลำบากหรือปัญหา
เพศ และเขตการปกครอง ภาคกลาง (รวม กรุงเทพมหานคร) พ.ศ. 2550 (ต่อ)

Table 14 Number of persons with disabilities aged 7 years and over having difficulties or health problems by type of difficulties or health problems, age of having of difficulties or problems, sex and area, Central region (Including Bangkok), 2007 (Contd.)

ประเภทของความลำบาก หรือปัญหาสุขภาพ ^{1/}	อายุที่เริ่มมีความลำบากหรือปัญหา (ปี) Age of having of difficulties or problems (years)												Type of difficulties or health problems ^{1/}				
	ชาย Male						หญิง Female										
	รวม ^{2/} Total	ต่ำกว่า 1 Less than 1	1-6	7-14	15-24	25-44	45-59	60 ขึ้นไป 60 and over	รวม ^{2/} Total	ต่ำกว่า 1 Less than 1	1-6	7-14		15-24	25-44	45-59	60 ขึ้นไป 60 and over
การมองเห็น	55,327	2,147	1,172	1,542	1,758	7,389	11,896	29,419	86,289	2,330	979	1,354	1,387	7,596	15,602	57,036	Seeing
การได้ยิน	28,914	4,545	706	585	763	1,444	2,780	18,082	37,574	3,978	887	762	481	1,826	2,482	27,142	Hearing
การพูดจาสื่อสาร	34,000	11,702	2,282	1,454	2,087	4,048	3,542	8,882	29,767	10,251	2,190	908	879	1,826	1,778	11,936	Speech
การเข้าใจคำพูด	56,147	9,543	22,352	12,660	2,046	2,452	1,608	5,488	52,772	8,802	21,072	11,487	580	1,385	885	8,561	Understanding
การเรียนรู้ [*]	29,637	11,868	2,605	1,904	2,625	3,568	2,267	4,802	26,923	10,281	2,557	1,241	801	1,379	1,163	9,501	Learning *
การจดจำ	38,067	9,458	1,995	1,731	2,283	3,851	3,191	15,556	46,395	8,031	2,182	908	574	1,978	2,946	29,765	Remembering
การใช้มือ/นิ้วหยิบจับสิ่งของ	36,555	4,548	1,335	884	2,640	6,401	8,227	12,514	34,448	3,690	1,175	793	453	3,358	5,178	19,800	Gripping or holding things
การยกแขน	30,194	3,300	850	603	2,118	5,341	7,199	10,784	28,562	2,549	1,108	489	195	2,707	4,213	17,300	Raising arms or hands
การลุกจากเก้าอี้/นอนเป็นท่าหนึ่ง	51,198	3,450	1,259	599	2,659	7,095	10,564	25,591	68,995	2,288	898	538	628	4,164	10,130	50,340	Sitting up from lying down
การนั่งยอง ๆ	68,261	4,357	1,537	876	3,825	9,259	13,790	34,616	100,147	2,831	1,865	667	756	6,471	17,064	70,459	Squatting
การเดินทางราบ	69,146	5,324	2,478	1,190	3,892	9,874	12,428	33,960	99,232	4,079	2,377	843	808	5,569	12,595	72,914	Walking 50 meters on an even surface
ระยะ 50 เมตร																	
การเดินขึ้นบันได 1 ชั้น	71,903	4,968	2,357	1,476	3,957	10,002	12,429	36,716	105,886	3,870	2,101	743	767	5,706	14,435	78,214	Climbing steps
การควบคุมอารมณ์ และ พฤติกรรมของตนเอง *	20,320	5,064	1,720	1,221	2,900	4,253	2,485	2,679	15,342	4,732	1,141	978	846	2,049	1,264	4,333	Mental or emotional condition *
ความเจ็บปวดตามร่างกาย *	43,959	1,274	678	652	2,191	6,308	10,177	22,671	69,172	1,367	590	458	657	6,546	15,566	43,987	Recurrent pain or discomfort *
การหายใจ *	10,705	840	663	280	860	1,685	1,606	4,771	14,499	1,048	359	463	523	2,345	2,224	7,537	Breathing *
อาการลมชัก ชักเกร็ง หรือลมบ้าหมู *	6,611	2,069	1,023	676	383	1,122	813	527	5,474	1,403	797	482	548	607	475	1,161	Blackouts, fits or loss of consciousness *

ตารางที่ 14 จำนวนประชากรที่พิการอายุตั้งแต่ 7 ปีขึ้นไปที่มีความลำบากหรือปัญหาสุขภาพจำนวนมากหรือปัญหาสุขภาพที่เริ่มมีความลำบาก หรือปัญหา
เพศ และเขตการปกครอง ภาคกลาง (รวม กรุงเทพมหานคร) พ.ศ. 2550 (ต่อ)

Table 14 Number of persons with disabilities aged 7 years and over having difficulties or health problems by type of difficulties or health problems, age of having of difficulties or problems, sex and area, Central region (Including Bangkok), 2007 (Contd.)

ประเภทของความลำบาก หรือปัญหาสุขภาพ ^{1/}	อายุที่เริ่มมีความลำบากหรือปัญหา (ปี) Age of having of difficulties or problems (years)												Type of difficulties or health problems ^{1/}				
	ในเขตเทศบาล Municipal area						นอกเขตเทศบาล Non-municipal area										
	รวม ^{2/} Total	ต่ำกว่า 1 Less than 1	1-6	7-14	15-24	25-44	45-59	60 ขึ้นไป 60 and over	รวม ^{2/} Total	ต่ำกว่า 1 Less than 1	1-6	7-14		15-24	25-44	45-59	60 ขึ้นไป 60 and over
การมองเห็น	36,502	979	448	578	976	3,572	7,480	22,467	105,114	3,498	1,704	2,317	11,412	20,017	63,988	Seeing	
การได้ยิน	18,650	2,203	464	157	234	811	1,223	13,539	47,838	6,320	1,128	1,191	1,010	2,459	4,041	31,685	Hearing
การพูดจาสื่อสาร	18,188	5,263	1,680	762	714	1,365	1,885	6,511	45,579	16,689	2,791	1,599	2,251	4,507	3,435	14,306	Speech
การเข้าใจคำพูด	28,864	4,324	10,964	6,264	546	945	927	4,897	80,055	14,022	32,461	17,883	2,080	2,892	1,566	9,152	Understanding
การเรียนรู้ *	15,316	4,550	1,870	891	726	1,456	1,180	4,644	41,245	17,598	3,291	2,254	2,700	3,492	2,251	9,659	Learning *
การจดจำ	24,868	3,633	1,726	786	710	1,483	2,199	14,323	59,593	13,857	2,452	1,854	2,148	4,346	3,939	30,998	Remembering
การใช้มือ/นิ้วหยิบจับสิ่งของ	20,789	1,638	510	549	893	2,465	4,419	10,317	50,215	6,601	2,000	1,128	2,200	7,297	8,986	21,997	Gripping or holding things
การยกแขน	17,873	1,008	484	357	589	2,036	3,940	9,459	40,883	4,842	1,474	736	1,725	6,012	7,470	18,625	Raising arms or hands
การลุกจากกการนอนเป็นท่าหนึ่ง	37,384	1,174	567	304	869	2,852	5,894	25,714	82,808	4,564	1,589	832	2,399	8,407	14,800	50,217	Sitting up from lying down
การนั่งยอง ๆ	51,133	1,477	689	435	1,060	3,811	8,834	34,819	117,274	5,710	2,713	1,109	3,523	11,920	22,018	70,255	Squatting
การเดินทางราบ	50,014	1,944	995	415	1,104	3,572	7,664	34,272	118,364	7,458	3,860	1,618	3,595	11,873	17,359	72,602	Walking 50 meters on an even surface
ระยะ 50 เมตร																	
การเดินขึ้นบันได 1 ชั้น	54,994	1,845	1,022	395	1,144	3,652	8,630	38,260	122,794	6,993	3,436	1,823	3,582	12,055	18,235	76,670	Climbing steps
การควบคุมอารมณ์ และ พฤติกรรมของตนเอง *	10,232	2,189	898	638	796	1,696	1,303	2,714	25,430	7,607	1,963	1,561	2,950	4,606	2,446	4,298	Mental or emotional condition *
ความเจ็บปวดตามร่างกาย *	26,520	585	391	248	566	2,334	5,727	16,661	86,611	2,055	876	863	2,281	10,521	20,017	49,997	Recurrent pain or discomfort *
การหายใจ *	7,088	473	369	211	229	805	1,344	3,658	18,116	1,415	653	533	1,154	3,226	2,485	8,650	Breathing *
อาการลมชัก ชักเกร็ง หรือลมบ้าหมู *	3,464	964	504	394	153	339	463	648	8,621	2,508	1,317	764	778	1,388	825	1,040	Blackouts, fits or loss of consciousness *

1/ ตอบใช้มากกว่า 1 ประเภท

2/ รวมไม่ทราบด้วย

* জনไม่สามารถเรียน หรือทำงานตามปกติได้

1/ More than one answer was possible

2/ Including unknown

* Restricting usual study or work

ตารางที่ 15 จำนวนประชากรที่พิการอายุตั้งแต่ 7 ปีขึ้นไปที่มีความลำบากหรือปัญหาสุขภาพ จำนวนตามประเภทของความลำบากหรือปัญหาสุขภาพ ระดับความรุนแรง เพศ และเขตการปกครอง ภาคกลาง (รวม กรุงเทพมหานคร) พ.ศ. 2550

Table 15 Number of persons with disabilities aged 7 years and over having difficulties or health problems by type of difficulties or health problems, severity, sex and area, Central region (Including Bangkok), 2007

ประเภทของความลำบากหรือ ปัญหาสุขภาพ ^{1/}	ระดับความรุนแรง				Type of difficulties or health problems ^{1/}	
	รวม Total	ไม่มี ^{2/} No	Severity			
			ความลำบาก/ปัญหาเล็กน้อย Some difficulty/problem	ความลำบาก/ปัญหามาก A lot of difficulty/problem		ทำไม่ได้เลย Can not do at all
การมองเห็น	141,616	903	90,844	41,513	8,356	Seeing
การได้ยิน	66,488	-	34,548	24,277	7,664	Hearing
การพูดจาสื่อสาร	63,767	-	22,816	25,279	15,672	Speech
การเข้าใจคำพูด	47,150	-	18,863	19,216	9,071	Understanding
การเรื้อรัง [*]	56,561	-	13,387	20,481	22,692	Learning *
การจดจำ	84,461	-	44,744	26,176	13,541	Remembering
การใช้มือ/นิ้วหยิบจับสิ่งของ	71,004	70,239	764	-	-	Gripping or holding things
การยกแขน	58,756	-	23,967	20,430	14,359	Raising arms or hands
การลุกจากการนอนเป็นท่าหนึ่ง	120,192	-	59,765	39,152	21,276	Sitting up from lying down
การนั่งของฯ	168,408	a	63,659	43,785	60,946	Squatting
การเดินทางระยะ 50 เมตร	168,379	51	63,367	57,578	47,383	Walking 50 meters on an even surface
การเดินขึ้นบันได 1 ชั้น	177,789	44	65,305	54,452	57,988	Climbing steps
การควบคุมอารมณ์ และพฤติกรรมของตนเอง *	35,662	303	13,973	13,802	7,584	Mental or emotional condition *
ความเจ็บปวดตามร่างกาย *	113,131	383	65,541	40,827	6,380	Recurrent pain or discomfort *
การหายใจ *	25,203	108	16,472	7,670	953	Breathing *
อาการลมชัก ชักเกร็ง หรือลมมีมานู *	12,085	41	4,778	6,157	1,109	Blackouts, fits or loss of consciousness *

ตารางที่ 15 จำนวนประชากรที่พิการอายุตั้งแต่ 7 ปีขึ้นไปที่มีความลำบากหรือปัญหาสุขภาพจำนวนมากหรือประเภทของความลำบากหรือปัญหาสุขภาพ ระดับความรุนแรง เพศ และเขตการปกครอง ภาคกลาง (รวม กรุงเทพมหานคร) พ.ศ. 2550 (ต่อ)

Table 15 Number of persons with disabilities aged 7 years and over having difficulties or health problems by type of difficulties or health problems, severity, sex and area, Central region (Including Bangkok), 2007 (Contd.)

ประเภทของความลำบากหรือ ปัญหาสุขภาพ ^{1/}	ระดับความรุนแรง						Type of difficulties or health problems ^{1/}
	ชาย Male			หญิง Female			
	รวม Total	ไม่มี ^{2/} No	มี Yes	รวม Total	ไม่มี ^{2/} No	มี Yes	
		ความลำบาก/ ปัญหาเล็กน้อย Some difficulty/ A lot of difficulty/ problem	ความลำบาก/ ปัญหา Can not do at all	รวม Total <td>ความลำบาก/ ปัญหาเล็กน้อย Some difficulty/ A lot of difficulty/ problem</td> <td>ความลำบาก/ ปัญหา Can not do at all</td> <td></td>	ความลำบาก/ ปัญหาเล็กน้อย Some difficulty/ A lot of difficulty/ problem	ความลำบาก/ ปัญหา Can not do at all	
การมองเห็น	55,327	34,975	15,946	86,289	55,869	25,567	Seeing
การได้ยิน	28,914	14,322	10,719	37,574	20,226	13,558	Hearing
การพูดจาสื่อสาร	34,000	11,639	13,944	29,767	11,177	11,335	Speech
การเข้าใจคำพูด	24,251	9,731	9,988	22,898	9,132	9,228	Understanding
การเรียนรู้*	29,637	7,139	10,526	26,923	6,249	9,955	Learning *
การจดจำ	38,067	18,375	12,569	46,395	26,369	13,607	Remembering
การใช้มือ/นิ้วหยิบจับสิ่งของ	36,555	36,068	487	34,448	34,171	277	Gripping or holding things
การยกแขน	30,194	12,217	10,299	28,562	11,750	10,132	Raising arms or hands
การลุกจากการนอนเป็นท่าหนึ่ง	51,198	24,277	17,302	68,995	35,488	21,850	Sitting up from lying down
การนั่งของ ๆ	68,261	25,905	17,463	100,147	37,754	26,322	Squatting
การเดินทางราบระยะ 50 เมตร	69,146	25,929	23,622	99,232	37,438	33,956	Walking 50 meters on an even surface
การเดินขึ้นบันได 1 ชั้น	71,903	26,438	21,398	105,886	38,867	33,054	Climbing steps
การควบคุมอารมณ์และ พฤติกรรมของตนเอง*	20,320	111	7,709	15,342	6,171	6,093	Mental or emotional condition *
ความเจ็บปวดตามร่างกาย *	43,959	244	15,905	69,172	40,487	24,921	Recurrent pain or discomfort *
การหายใจ *	10,705	25	3,575	14,499	9,792	4,096	Breathing *
อาการมึนงง ชักเกร็ง หรือลมบ้าหมู*	6,611	a	3,211	5,474	2,045	2,945	Blackouts, fits or loss of consciousness*

ตารางที่ 15 จำนวนประชากรที่พิการอายุตั้งแต่ 7 ปีขึ้นไปที่มีความลำบากหรือปัญหาสุขภาพจำนวนมากหรือปัญหาสุขภาพ ระบุถึงความรุนแรง เพศ และเขตการปกครอง ภาคกลาง (รวม กรุงเทพมหานคร) พ.ศ. 2550 (ต่อ)

Table 15 Number of persons with disabilities aged 7 years and over having difficulties or health problems by type of difficulties or health problems, severity, sex and area, Central region (Including Bangkok), 2007 (Contd.)

ประเภทของความลำบากหรือ ปัญหาสุขภาพ ^{1/}	ระดับความรุนแรง						รวม Total	รวม Total	Type of difficulties or health problems ^{1/}
	ในเขตเทศบาล			นอกเขตเทศบาล					
	รวม Total	ไม่มี ^{2/} No	มี Yes	รวม Total	ไม่มี ^{2/} No	มี Yes			
			ความลำบาก/ ปัญหาเล็กน้อย Some difficulty/ A lot of difficulty/ problem	ความลำบาก/ ปัญหาเล็กน้อย Some difficulty/ A lot of difficulty/ problem	ความลำบาก/ ปัญหาเล็กน้อย Some difficulty/ A lot of difficulty/ problem	ความลำบาก/ ปัญหาเล็กน้อย Some difficulty/ A lot of difficulty/ problem			
			Can not do at all	Can not do at all	Can not do at all	Can not do at all			
การมองเห็น	36,502	308	24,251	10,019	1,924	105,114	596	31,494	Seeing
การได้ยิน	18,650	-	10,333	6,078	2,239	47,838	-	18,199	Hearing
การพูดจาสื่อสาร	18,188	-	6,967	6,145	5,076	45,579	-	19,135	Speech
การเข้าใจคำพูด	13,577	-	5,562	4,730	3,286	33,573	-	14,486	Understanding
การเขียน ^{3/} *	15,316	-	3,597	5,795	5,924	41,245	-	14,686	Learning *
การจดจำ	24,868	-	13,411	7,033	4,424	59,593	-	19,143	Remembering
การใช้มือ/นิ้วหยิบจับสิ่งของ	20,789	20,577	212	-	-	50,215	49,662	-	Gripping or holding things
การยกแขน	17,873	-	7,022	5,305	5,546	40,883	-	15,125	Raising arms or hands
การลุกจากกรนอนเป็นท่านั่ง	37,384	-	17,589	11,944	7,851	82,808	-	27,207	Sitting up from lying down
การนั่งยอง ๆ	51,133	-	18,613	13,389	19,131	117,274	a	30,396	Squatting
การเดินทางราบระยะ 50 เมตร	50,014	34	19,314	16,723	13,943	118,364	a	40,855	Walking 50 meters on an even surface
การเดินขึ้นบันได 1 ขั้น	54,994	a	21,096	15,856	18,031	122,794	31	38,596	Climbing steps
การควบคุมอารมณ์ และ พฤติกรรมของตนเอง *	10,232	206	4,646	3,121	2,259	25,430	97	10,682	Mental or emotional condition *
ความเจ็บปวดตามร่างกาย *	26,520	111	14,966	9,546	1,896	86,611	272	31,281	Recurrent pain or discomfort *
การหายใจ *	7,088	83	4,681	2,149	175	18,116	25	5,522	Breathing *
อาการชัก ซักครั้ง หรือล้มบ้างหน้ *	3,464	25	1,636	1,436	367	8,621	a	4,721	Blackouts, fits or loss of consciousness *

1/ ตอบได้มากกว่า 1 ประเภท

2/ ไม่มี หมายถึง ผู้พิการที่ไม่มีความลำบากหรือปัญหาสุขภาพหลังจากที่ได้ใช้เครื่องช่วยหรือยา

* จนไม่สามารถเขียน หรือทำงานตามปกติได้

a หมายถึง น้อยกว่า 25 คน

1/ More than one answer was possible

2/ Persons with disabilities do not have difficulties or health problems when they use aids or take medication

* Restricting usual study or work

a means less than 25 persons

ตารางที่ 16 จำนวนประชากรที่พิการอายุตั้งแต่ 7 ปีขึ้นไปที่มีความลำบากหรือปัญหาสุขภาพจำนวนมากหรือปัญหา เขต และเขตการปกครอง
ภาคกลาง (รวม กรุงเทพมหานคร) พ.ศ. 2550

Table 16 Number of persons with disabilities aged 7 years and over having difficulties or health problems by cause of difficulties or health problems, sex and area, Central region (Including Bangkok), 2007

สาเหตุที่ทำให้มีความลำบาก/ปัญหา ^{1/}	รวม		เพศ		Sex		เขตการปกครอง		Cause of difficulties or health problems ^{1/}
	Total	ชาย	หญิง	Area		Total	Cause of difficulties or health problems ^{1/}		
				ในเขตเทศบาล	นอกเขตเทศบาล			Municipal	
	Male	Female	Municipal	Non-municipal					
รวม	24,974	14,592	10,381	5,769	19,204	Work related accident	Total		
อุบัติเหตุจากการทำงาน	24,103	17,142	6,961	6,258	17,845	Land traffic accident			
อุบัติเหตุจากการจราจรทางบก	5,840	3,849	1,990	1,159	4,681	Playing/water traffic/land mine accident			
อุบัติเหตุจากการเดิน/การจราจรทางน้ำกับระเบิด	10,522	6,288	4,234	2,795	7,727	Shot or injured/fell from a high place (excluded in play or work)/			
ถูกยิง ถูกทำร้าย/ตกจากที่สูง (ที่ไม่ใช่จากการเดิน						chemical substance or medicine/being burnt, scalded			
หรือการทำงาน)/ สารเคมี/ยา/ถูกไฟไหม้/ร้อนดวง						Disease, illness			
โรคภัยไข้เจ็บ	149,361	62,066	87,295	36,538	112,824	Hereditary			
จากกรรมพันธุ์	7,000	3,445	3,555	2,827	4,173	Pregnancy or delivery			
จากการตั้งครรภ์/คลอด	17,946	10,092	7,855	4,026	13,920	Old age			
ชราภาพ	144,497	48,684	95,813	44,780	99,716	Cause unknown			
ไม่ทราบสาเหตุ	44,079	19,770	24,310	10,958	33,122	Others			
อื่น ๆ	26,517	11,580	14,937	6,754	19,763				

1/ ตอบได้มากกว่า 1 ประเด็น

1/ More than one answer was possible

ตารางที่ 17 จำนวนประชากรที่พิการอายุตั้งแต่ 7 ปีขึ้นไปที่มีความลำบากในการดูแลตนเอง จำแนกตามประเภทของการดูแลตนเอง กลุ่มอายุ เพศ และเขตการปกครอง
ภาคกลาง (รวม กรุงเทพมหานคร) พ.ศ. 2550

Table 17 Number of persons with disabilities aged 7 years and over having self care difficulties by type of self care, age group, sex and area, Central region (Including Bangkok), 2007

ประเภทของการดูแลตนเอง/ เขต และเขตการปกครอง	กลุ่มอายุ (ปี)					รวม Total	Age group (years)					รวม Total	Type of self care, sex and area	
	7-14	15-24	25-44	45-59	60-69		70 ขึ้นไป 70 and over	7-14	15-24	25-44	45-59			60-69
การกินอาหาร	รวม	1,982	3,061	8,262	8,542	8,292	27,747	877	976	2,910	3,194	3,762	18,793	Eating
	Total	1,982	3,061	8,262	8,542	8,292	27,747	877	976	2,910	3,194	3,762	18,793	Eating
การอาบน้ำ	รวม	2,135	3,641	11,191	11,414	11,621	39,289	1,034	1,146	3,747	4,343	5,815	27,103	Bathing
	Total	2,135	3,641	11,191	11,414	11,621	39,289	1,034	1,146	3,747	4,343	5,815	27,103	Bathing
การล้างหน้า แปรงฟัน	รวม	2,068	3,360	9,585	9,267	9,165	31,271	1,004	1,111	3,229	3,434	4,512	21,078	Washing face, brushing teeth
	Total	2,068	3,360	9,585	9,267	9,165	31,271	1,004	1,111	3,229	3,434	4,512	21,078	Washing face, brushing teeth
การแต่งตัว	รวม	2,445	3,855	11,734	11,541	11,412	37,844	1,211	1,243	4,235	4,145	5,350	25,717	Dressing
	Total	2,445	3,855	11,734	11,541	11,412	37,844	1,211	1,243	4,235	4,145	5,350	25,717	Dressing
การขับถ่ายรวมทั้งการทำ ความสะอาดหลังการขับถ่าย	รวม	2,243	3,769	11,557	11,935	12,866	41,951	1,171	1,223	3,979	4,695	6,661	29,037	Excretion including cleaning
	Total	2,243	3,769	11,557	11,935	12,866	41,951	1,171	1,223	3,979	4,695	6,661	29,037	Excretion including cleaning
การกินอาหาร	รวม	1,105	2,084	5,352	5,348	4,531	8,954	877	976	2,910	3,194	3,762	18,793	Eating
	Total	1,105	2,084	5,352	5,348	4,531	8,954	877	976	2,910	3,194	3,762	18,793	Eating
การอาบน้ำ	รวม	1,101	2,495	7,445	7,070	5,805	12,186	1,034	1,146	3,747	4,343	5,815	27,103	Bathing
	Total	1,101	2,495	7,445	7,070	5,805	12,186	1,034	1,146	3,747	4,343	5,815	27,103	Bathing
การล้างหน้า แปรงฟัน	รวม	1,064	2,249	6,355	5,833	4,653	10,192	1,004	1,111	3,229	3,434	4,512	21,078	Washing face, brushing teeth
	Total	1,064	2,249	6,355	5,833	4,653	10,192	1,004	1,111	3,229	3,434	4,512	21,078	Washing face, brushing teeth
การแต่งตัว	รวม	1,234	2,612	7,501	7,396	6,062	12,126	1,211	1,243	4,235	4,145	5,350	25,717	Dressing
	Total	1,234	2,612	7,501	7,396	6,062	12,126	1,211	1,243	4,235	4,145	5,350	25,717	Dressing
การขับถ่ายรวมทั้งการทำ ความสะอาดหลังการขับถ่าย	รวม	1,071	2,546	7,579	7,240	6,207	12,915	1,171	1,223	3,979	4,695	6,661	29,037	Excretion including cleaning
	Total	1,071	2,546	7,579	7,240	6,207	12,915	1,171	1,223	3,979	4,695	6,661	29,037	Excretion including cleaning
การกินอาหาร	รวม	670	910	2,049	2,650	2,712	9,452	1,312	2,150	6,213	5,892	5,580	18,294	Eating
	Total	670	910	2,049	2,650	2,712	9,452	1,312	2,150	6,213	5,892	5,580	18,294	Eating
การอาบน้ำ	รวม	632	986	2,945	3,215	3,722	12,486	1,502	2,656	8,245	8,200	7,898	26,803	Bathing
	Total	632	986	2,945	3,215	3,722	12,486	1,502	2,656	8,245	8,200	7,898	26,803	Bathing
การล้างหน้า แปรงฟัน	รวม	602	931	2,558	2,651	3,085	9,923	1,466	2,430	7,028	6,616	6,081	21,347	Washing face, brushing teeth
	Total	602	931	2,558	2,651	3,085	9,923	1,466	2,430	7,028	6,616	6,081	21,347	Washing face, brushing teeth
การแต่งตัว	รวม	793	1,043	2,957	3,221	3,555	11,936	1,651	2,812	8,778	8,320	7,858	25,907	Dressing
	Total	793	1,043	2,957	3,221	3,555	11,936	1,651	2,812	8,778	8,320	7,858	25,907	Dressing
การขับถ่ายรวมทั้งการทำ ความสะอาดหลังการขับถ่าย	รวม	678	1,079	2,886	3,197	3,784	12,945	1,564	2,690	8,672	8,738	9,084	29,006	Excretion including cleaning
	Total	678	1,079	2,886	3,197	3,784	12,945	1,564	2,690	8,672	8,738	9,084	29,006	Excretion including cleaning

1/ ตอบได้มากกว่า 1 ประเภท

1/ More than one answer was possible

ตารางที่ 19 จำนวนประชากรที่การอายุตั้งแต่ 7 ปีขึ้นไปที่มีความลำบากระดับรุนแรงในการดูแลตนเอง^{1/} จำแนกตามการมีผู้ดูแล เพศของผู้ดูแล ความเกี่ยวข้องกับของผู้ดูแล

เขต และเขตการปกครอง ภาคกลาง (รวม กรุงเทพมหานคร) พ.ศ. 2550

Table 19 Number of persons with disabilities aged 7 years and over having severe difficulty of self care^{1/} by having carer, sex of carer, relationship of carer, sex and area, Central region (Including Bangkok), 2007

การมีผู้ดูแล เพศของผู้ดูแล และความเกี่ยวข้องกับของผู้ดูแล	รวม Total	เพศ Sex		เขตการปกครอง Area		Having carer, sex of carer and relationship of carer
		ชาย Male	หญิง Female	ในเขตเทศบาล Municipal	นอกเขตเทศบาล Non-municipal	
รวม	62,413	28,619	33,794	19,226	43,187	Total
ไม่มีผู้ดูแล	2,332	1,277	1,055	416	1,916	No carer
มีผู้ดูแล	60,081	27,342	32,739	18,811	41,270	Have carer
ผู้ดูแลเป็นชาย	10,357	2,759	7,598	3,201	7,157	Male carer
ผู้ดูแลเป็นหญิง	49,724	24,583	25,141	15,610	34,114	Female carer
ประเภทของผู้ดูแล						Type of carer
ผู้ดูแลที่เป็นสมาชิกในครัวเรือน และมีความเกี่ยวข้องกับผู้ที่มีความลำบากในการดูแลตนเองโดยเป็น	54,922	25,411	29,511	17,150	37,772	Carer is member of household and related to persons with self care difficulties
คู่สมรส	14,953	10,924	4,029	4,201	10,752	Spouse
บุตร	18,923	3,996	14,928	6,240	12,684	Son, daughter
บุตรชาย/สะใภ้	1,657	406	1,250	640	1,017	Son/daughter in law
บุตรของบุตร	1,546	398	1,148	479	1,067	Grandchildren
พี่น้อง	3,661	2,009	1,652	1,188	2,473	Brother, sister
บิดา/มารดา	9,089	6,104	2,985	2,389	6,700	Parents
ญาติ	3,854	1,377	2,476	1,122	2,732	Relative
ผู้เกี่ยวข้องรับใช้/อื่น ๆ	1,239	197	1,041	892	348	Non-relative, servant, others
ผู้ดูแลที่ไม่ใช่สมาชิกในครัวเรือน	5,159	1,931	3,228	1,660	3,499	Carer is non-member of household
พยาบาล/เจ้าหน้าที่จากสถานพยาบาล	64	-	64	55	a	Nurse/health worker
ผู้ดูแลพิเศษ	722	234	488	574	147	Paid carer
ญาติ	3,530	1,378	2,152	783	2,747	Relative
อื่น ๆ	843	320	524	249	595	Others

1/ มีความลำบากมาก หรือทำไม่ได้เลยในการดูแลตนเอง อย่างน้อย 1 ประเภท

a หมายถึง น้อยกว่า 25 คน

ตารางที่ 20 จำนวนประชากรที่อายุตั้งแต่ 7 ปีขึ้นไปที่มีความลำบากระดับรุนแรงในการดูแลตนเอง^{1/} และมีผู้ดูแล จำแนกตามการเป็นสมาชิกในครัวเรือนของผู้ดูแลเพศของผู้ดูแล ระยะเวลาที่ใช้ในการดูแล และเขตการปกครอง ภาคกลาง (รวม กรุงเทพมหานคร) พ.ศ. 2550

Table 20 Number of persons with disabilities aged 7 years and over having severe difficulty of self care who have carer by household membership of carer, sex of carer, period of taking care and area, Central region (Including Bangkok), 2007

การเป็นสมาชิกในครัวเรือนของผู้ดูแล เพศของผู้ดูแล และเขตการปกครอง	ระยะเวลาที่ใช้ในการดูแล ^{2/} (ชั่วโมงต่อวัน) Period of taking care ^{2/} (hours per day)						Household membership of carer, sex of carer and area			
	น้อยกว่า 1 Less than 1	1	2	3	4	5-8		9-12	มากกว่า 12 More than 12	ไม่ทราบ Unknown
รวม Total	204	1,132	2,718	4,040	4,061	19,123	15,091	13,680	32	Total
การเป็นสมาชิกในครัวเรือนของผู้ดูแล										Household membership of carer
ผู้ดูแลที่เป็นสมาชิกในครัวเรือน	166	1,030	2,471	3,629	3,707	17,055	13,605	13,226	32	Member of household
ผู้ดูแลที่ไม่เป็นสมาชิกในครัวเรือน	38	102	247	411	354	2,067	1,485	454	-	Non-member of household
เพศของผู้ดูแล										Sex of carer
ชาย	54	132	597	879	965	3,824	2,130	1,777	-	Male
หญิง	150	1,000	2,121	3,161	3,096	15,298	12,961	11,903	32	Female
เขตการปกครอง										Area
ในเขตเทศบาล	125	261	378	840	1,212	4,866	5,320	5,776	32	Municipal area
นอกเขตเทศบาล	79	871	2,340	3,200	2,850	14,256	9,770	7,904	-	Non-municipal area

1/ มีความลำบากมาก หรือทำไม่ได้เลยในการดูแลตนเอง อย่างน้อย 1 ประเภท

2/ ถ้าเศษของชั่วโมงตั้งแต่ครึ่งชั่วโมงขึ้นไป ให้นับเป็น 1 ชั่วโมง

1/ Having a lot of difficulty or can not do at all at least one type of self care

2/ If minutes are 30 min. or more, count 1 hour

ตารางที่ 21 จำนวนประชากรอายุตั้งแต่ 7 ปีขึ้นไปที่มีความลำบากระดับรุนแรงในการดูแลตนเอง^{1/} และมีผู้ดูแล^{2/} จำแนกตามความต้องการความช่วยเหลือ หรือสวัสดิการจากรัฐของผู้ดูแล^{2/} และผู้ดูแล^{1/} และผู้ดูแล^{2/} ในเขตเทศบาล นครเขตเทศบาล และเขตการปกครอง ภาคกลาง (รวม กรุงเทพมหานคร) พ.ศ. 2550

Table 21 Number of persons with disabilities aged 7 years and over having severe difficulty of self care who have carer by carer's need on assistance or welfare from government, sex and area, Central region (Including Bangkok), 2007

ความต้องการความช่วยเหลือ หรือสวัสดิการจากรัฐของผู้ดูแล ^{2/}	รวม		เพศ		เขตการปกครอง		Carer's need on assistance or welfare from government ^{2/}
	Total	ชาย	หญิง	ในเขตเทศบาล	นอกเขตเทศบาล		
		Male	Female	Municipal	Non-municipal		
รวม	60,081	27,342	32,739	18,811	41,270	Total	
ไม่ต้องการ	8,972	3,669	5,304	4,289	4,683	No need	
ต้องการ	51,108	23,673	27,435	14,521	36,587	Need	
ประเภทของความต้องการ							
เงินสนับสนุน	39,398	18,671	20,727	10,249	29,149	Financial support	
งานมีรายได้ที่บ้าน	9,521	4,076	5,446	1,873	7,648	At home work with income	
ลดหย่อนภาษี	1,056	414	642	694	363	Reduced taxes	
ช่วยจัดแปลงที่เพื่อให้เหมาะสมกับการดูแล	2,516	1,175	1,342	608	1,909	Modify residence so it's more appropriate for taking care	
การฝึกอบรมให้สามารถดูแลได้ถูกต้อง	1,957	943	1,014	605	1,352	Carer training	
คนช่วยดูแลเป็นเวลา	6,918	2,527	4,391	2,110	4,808	Provide an additional person for part-time assistance with taking care	
พยาบาลเยี่ยมเป็นครั้งคราว และให้การดูแลที่บ้านเมื่อจำเป็น	16,710	7,130	9,579	4,567	12,142	Provide nurse for home visits and to help take care, if necessary	
การฟื้นฟูสมรรถภาพที่บ้าน และในชุมชน	8,403	4,394	4,010	2,724	5,680	Rehabilitation at home and in community	
บริการพาหนะเวลาจำเป็นสำหรับผู้ที่มีความลำบากในการดูแลตนเองไปที่อื่น	8,106	3,610	4,496	2,095	6,010	Provide vehicle service when taking outside home	
เข้ารับการรักษาในโรงพยาบาลได้โดยสะดวก	10,372	5,246	5,126	3,354	7,017	Improved convenience when treated at hospital	
สถานดูแลกลางวัน	1,575	950	626	367	1,209	Day care	
สถานที่รับพักชั่วคราว	2,195	1,024	1,171	834	1,361	Temporary place for care assistance	
สถานที่รับดูแลตลอดไป	1,072	321	750	293	778	Permanent place for care assistance	
อื่น ๆ	1,968	1,074	894	542	1,425	Others	

1/ มีความลำบาก หรือทำไม่ได้เลยในการดูแลตนเองอย่างน้อย 1 ประเภท

1/ Having a lot of difficulty or can not do at all at least one type of self care

2/ ตอบได้ไม่เกิน 3 คำตอบ

2/ Less than 4 answers were possible

ตารางที่ 22 จำนวนประชากรพิการที่มีลักษณะความบกพร่อง จำแนกตามลักษณะความบกพร่อง เพศ และเขตการปกครอง ภาคกลาง (รวม กรุงเทพมหานคร) พ.ศ. 2550
 Table 22 Number of persons with disabilities having impairments by type of impairments, sex and area, Central region (Including Bangkok), 2007

ลักษณะความบกพร่อง ^{1/}	รวม		เขตการปกครอง		Type of impairments ^{1/}
	เพศ Sex		Area		
	ชาย Male	หญิง Female	ในเขตเทศบาล Municipal	นอกเขตเทศบาล Non-municipal	
รวม	117,887	121,345	62,079	177,153	Total
ตาบอดข้างเดียว	6,102	5,486	2,326	9,262	One - eyed blindness
ตาบอด 2 ข้าง	2,459	3,551	1,408	4,603	Two - eyed blindness
สายตาเลือนรางข้างเดียว	8,963	14,007	5,352	17,618	Low vision in one eye
สายตาเลือนราง 2 ข้าง	16,468	29,293	10,521	35,240	Low vision
หูหนวกข้างเดียว	1,169	692	450	1,411	Deaf in one ear
หูหนวก 2 ข้าง	2,177	2,443	1,384	3,236	Total deafness
หูตึงข้างเดียว	3,463	3,903	1,912	5,454	Hard of hearing in one ear
หูตึง 2 ข้าง	7,770	10,100	4,095	13,774	Hard of hearing on both ears
สื่อความด้วยการพูดและการฟังไม่ได้	739	867	540	1,066	Cannot communicate with verbal language
ใบ้	3,452	3,346	2,048	4,750	Mute
พูดผิดปกติ	1,923	1,554	974	2,503	Speech impairment
สมองพิการแต่กำเนิด	1,066	892	605	1,353	Cannot communicate because of intellectual disabilities
แขนขาด/ด้วน	1,681	633	699	1,616	Amputation, part of arm
ขาขาด/ด้วน	4,607	1,310	1,441	4,475	Amputation, part of leg
มือขาด/ด้วน	621	452	376	698	Loss of hand
นิ้วมือขาด/ด้วน	1,770	769	710	1,828	Amputation, part of finger
นิ้วเท้าขาด/ด้วน	852	403	322	932	Amputation, part of toe
แขน ขา ลิ้น/เหยียดงอไม่ได้	11,365	7,339	4,319	14,385	Disability of limbs
แขน ขา มือ ลำตัว คอ งอเกร็ง	7,032	8,338	3,551	11,819	Limb deformity, spine, spasticity, tremor
โอง กระตุก สั่น					

ตารางที่ 22 จำนวนประชากรพิการที่มีลักษณะความบกพร่อง จำแนกตามลักษณะความบกพร่อง เพศ และเขตการปกครอง ภาคกลาง (รวม กรุงเทพมหานคร) พ.ศ. 2550 (ต่อ)
 Table 22 Number of persons with disabilities having impairments by type of impairments, sex and area, Central region (Including Bangkok), 2007 (Contd.)

ลักษณะความบกพร่อง ^{1/}	รวม		เพศ		Sex		เขตการปกครอง		Area	Type of impairments ^{1/}
	Total	ชาย	หญิง	ในเขตเทศบาล		นอกเขตเทศบาล				
				Male	Female	Municipal	Non-municipal			
เท้าปก เท้าตะแคง เท้ากลีบ	1,749	754	995	318	1,431				Clubfooted, deficiency foot	
อัมพาต	14,040	6,819	7,221	4,611	9,429				Paralysis	
อัมพฤกษ์	36,140	18,533	17,607	11,490	24,649				Paresis	
โรคจิต/วิกลจริต	8,180	5,399	2,781	1,942	6,238				Psychosis	
ออทิสติก	2,380	1,328	1,052	798	1,583				Autistic	
สมองพิการ หรือ ซี พี	5,955	3,190	2,765	1,681	4,274				Cerebral palsy	
สื่อความหมายไม่ได้เพราะ	2,540	1,634	906	763	1,776				Unable to communicate because	
สมองถูกระงับกระเทือน									of severe intellectual disabilities	
ปัญญาอ่อน	10,237	5,961	4,277	2,549	7,688				Intellectual disabilities	
บกพร่องทางการเรียนรู้	4,450	2,329	2,121	920	3,530				Learning disability	
ปากแหว่ง และ/หรือเพดานโหว่	1,324	768	556	290	1,033				Cleft lip or palate	
ศีรษะใหญ่เกินปกติ	136	99	36	a	117				Hydrocephalus	
อื่น ๆ	11,721	5,499	6,221	2,868	8,853				Others	
ไม่ทราบ	107	-	107	107	-				Unknown	
มีลักษณะความบกพร่อง	38,783	18,107	20,677	9,311	29,472				More than one type	
มากกว่า 1 ประเภท									of impairments	

1/ ตอบได้ไม่เกิน 2 ประเภท

a หมายถึง น้อยกว่า 25 คน

1/ Less than 3 answers were possible

a means less than 25 persons

ตารางที่ 23 จำนวนประชากรพิการที่มีลักษณะความบกพร่อง จำแนกตามลักษณะความบกพร่อง กลุ่มอายุ เพศ และเขตการปกครอง ภาคกลาง (รวม กรุงเทพมหานคร) พ.ศ. 2550 (ต่อ)
 Table 23 Number of persons with disabilities having impairments by type of impairments, age group, sex and area, Central region (Including Bangkok), 2007 (Contd.)

ลักษณะความบกพร่อง ^{1/}	กลุ่มอายุ (ปี) Age group (years)						รวม Total	Type of impairments ^{1/}
	0-6	7-14	15-24	25-44	45-59	60-69		
เท้าปกติ เท้าตะแคง เท้ากดล้ม	33	34	29	577	531	291	254	Clubfooted, deficiency foot
อัมพาต	a	93	298	1,416	2,424	2,464	7,330	Paralysis
อัมพฤกษ์	-	a	268	2,355	7,148	8,893	17,467	Paresis
โรคจิต/วิกลจริต	-	a	136	4,163	2,380	922	572	Psychosis
ออทิสติก	388	900	383	577	89	43	-	Autistic
สมองพิการ หรือ ซี พี	292	611	1,017	2,385	838	195	619	Cerebral palsy
สื่อความหมายไม่ได้เพราะ	-	181	253	853	643	146	464	Unable to communicate because
สมองถูกกระทบกระเทือน								of severe intellectual disabilities
ปัญญาอ่อน	195	730	2,292	5,142	1,562	195	121	Intellectual disabilities
บกพร่องทางการเรียนรู้	75	633	1,071	1,812	693	67	100	Learning disability
ปากแหว่ง และ/หรือเพดานโหว่	349	186	195	430	106	33	27	Cleft lip or palate
ศีรษะใหญ่เกินปกติ	a	a	91	a	a	-	-	Hydrocephalus
อื่น ๆ	156	407	1,178	2,683	2,317	1,668	3,314	Others
ไม่ทราบ	-	-	-	-	-	-	107	Unknown
มีลักษณะความบกพร่อง	343	990	2,597	6,291	4,957	5,166	18,440	More than one type
มากกว่า 1 ประเภท								of impairments

1/ ตอบได้ไม่เกิน 2 ประเภท

a หมายถึง น้อยกว่า 25 คน

1/ Less than 3 answers were possible

a means less than 25 persons

ตารางที่ 24 จำนวนประชากรพิการที่มีลักษณะความบกพร่อง^{1/} จำแนกตามอายุที่เริ่มมีลักษณะความบกพร่อง เพศ และเขตการปกครอง

ภาคกลาง (รวม กรุงเทพมหานคร) พ.ศ. 2550

Table 24 Number of persons with disabilities having impairments^{1/} by age of having impairments, sex and area, Central region (Including Bangkok), 2007

อายุที่เริ่มมีลักษณะความบกพร่อง (ปี)	รวม		เพศ		Sex		เขตการปกครอง		Area	Age of having impairments (years)
	Total	ชาย	หญิง	ในเขตเทศบาล		นอกเขตเทศบาล				
				Male	Female	Municipal	Non-municipal			
รวม	239,232	117,887	121,345	62,079	177,153	Total				
ต่ำกว่า 1	39,065	21,243	17,821	9,081	29,984	Less than 1				
1 - 6	12,743	6,630	6,115	3,280	9,463	1 - 6				
7 - 14	7,448	4,221	3,227	1,991	5,458	7 - 14				
15 - 24	12,339	9,324	3,015	2,938	9,403	15 - 24				
25 - 44	30,129	19,681	10,448	6,846	23,283	25 - 44				
45 - 59	36,385	19,406	16,979	9,918	26,466	45 - 59				
60 ขึ้นไป	101,053	37,378	63,674	27,975	73,078	60 and over				
ไม่ทราบ	70	a	67	51	a	Unknown				

^{1/} ตอบได้ไม่เกิน 2 ประเภท

a หมายถึง น้อยกว่า 25 คน

^{1/} Less than 3 answers were possible

a means less than 25 person

ตารางที่ 25 จำนวนประชากรพิการที่มีลักษณะความบกพร่อง^{1/} อันเนื่องมาจากสาเหตุที่ห้ามลักษณะความบกพร่อง เพศ และเขตการปกครอง ภาคกลาง (รวม กรุงเทพมหานคร) พ.ศ. 2550
Table 25 Number of persons with disabilities having impairments by cause of impairments, sex and area, Central region (Including Bangkok), 2007

สาเหตุที่ห้ามลักษณะความบกพร่อง ^{1/}	รวม		เพศ		Sex		เขตการปกครอง		Cause of impairments ^{1/}
	Total	ชาย	หญิง	Area		Total	นอกเขตเทศบาล		
				Municipal	Non-municipal				
รวม	239,232	117,887	121,345	62,079	177,153	Total			
อุบัติเหตุจากการทำงาน	14,648	9,955	4,694	3,454	11,194	Work related accident			
อุบัติเหตุจากการจราจรทางบก	17,331	13,394	3,937	4,419	12,912	Land traffic accident			
อุบัติเหตุจากการเดิน/การจราจรทางน้ำ/กับระเบิด	5,007	3,249	1,758	930	4,078	Playing/water traffic/land mine accident			
ถูกยิง ถูกทำร้าย/ตกจากที่สูง (ที่ไม่ใช่จากการเล่นหรือการทำงาน)/ สารเคมี/ยาถูกไฟ/น้ำร้อนลวก	7,239	4,582	2,655	2,123	5,112	Shot or injured/fell from a high place (excluded in play or work)/ chemical substance or medicine/being burnt, scalded			
โรคภัยไข้เจ็บ	78,161	35,032	43,127	20,222	57,939	Disease, illness			
จากกรรมพันธุ์	4,064	2,354	1,711	1,538	2,526	Hereditary			
จากการตั้งครรภ์/คลอด	18,028	9,897	8,131	4,409	13,619	Pregnancy or delivery			
ชราภาพ	53,564	18,445	35,118	14,748	38,815	Old age			
ไม่ทราบสาเหตุ	28,130	14,485	13,644	6,631	21,499	Cause unknown			
อื่น ๆ	13,062	6,492	6,570	3,603	9,459	Others			

1/ ตอบได้ไม่เกิน 2 ประเภท

1/ Less than 3 answers were possible

ตารางที่ 26 จำนวนประชากรที่พิการ จำแนกตามการใช้อุปกรณ์หรืออวัยวะเทียมหรือเครื่องช่วยเพศ และเขตการปกครอง ภาคกลาง (รวม กรุงเทพมหานคร) พ.ศ. 2550

Table 26 Number of persons with disabilities by using of aids, sex and area, Central region (Including Bangkok), 2007

การใช้อุปกรณ์หรืออวัยวะเทียม หรือเครื่องช่วย ^{1/}	รวม Total	เพศ Sex		เขตการปกครอง Area		Using of aids ^{1/}
		ชาย Male	หญิง Female	ในเขตเทศบาล Municipal	นอกเขตเทศบาล Non-municipal	
รวม	379,420	169,261	210,158	104,132	275,287	Total
ไม่ใช้	281,711	126,946	154,765	72,807	208,904	No
ใช้	97,709	42,315	55,394	31,326	66,383	Yes
ประเภทของอุปกรณ์ที่ใช้						
แว่นขยาย	7,946	3,326	4,620	2,374	5,572	Magnifying glass
แว่นตาที่ตัดพิเศษ	13,127	5,878	7,248	4,580	8,547	Specific glasses
เลนส์ขยาย	1,455	589	866	500	955	Magnifying lens
กล้องส่องดูไกลหรือกล้องส่องทางไกล	-	-	-	-	-	Binoculars
เครื่องช่วยพูด	146	92	55	71	75	Aid speaking
เครื่องช่วยฟัง	2,739	1,174	1,565	1,082	1,657	Aid hearing
แขนเทียม	348	323	25	84	264	Artificial arm
มือเทียม	136	50	86	-	136	Artificial hand
นิ้วเทียม	-	-	-	-	-	Artificial finger
ขาเทียม	3,072	2,534	539	759	2,313	Artificial leg
กาอุปกรณ์เสริมระดับข้อเท้า/เข่า/เหนือเข่า	592	286	305	376	216	Under/over knee support
รถนั่งคนพิการ	16,457	8,305	8,152	6,448	10,009	Wheelchair
เบาะรองนั่ง	863	429	434	355	509	Cushion
ไม้เท้า	36,218	13,310	22,909	9,867	26,351	Walking stick
ไม้เท้าแบบสามขา	5,602	2,430	3,172	1,946	3,656	Triple - leg walking stick
ไม้ค้ำยันรักแร้/ระดับแขน	3,224	2,385	839	1,001	2,224	Elbow support
ที่ช่วยเดินชนิดสี่ขา	9,387	2,952	6,436	3,213	6,174	Four - leg aid walking
ไม้เท้าตามอด	1,095	492	603	667	427	Stick for the blind
อื่น ๆ	4,294	1,909	2,385	1,529	2,765	Others

1/ ตอบได้ไม่เกิน 3 คำตอบ

1/ Less than 4 answers were possible

ตารางที่ 27 จำนวนประชากรที่พิการและไม่ใช่ผู้พิการหรืออวัยวะเทียมหรือเครื่องช่วยจำแถมตามเหตุผลที่ไม่ใช้เพศ และเขตการปกครอง
ภาคกลาง (รวม กรุงเทพมหานคร) พ.ศ. 2550

Table 27 Number of persons with disabilities and do not use aids by reason for not using aids, sex and area, Central region (Including Bangkok), 2007

เหตุผลที่ไม่ใช่ผู้พิการหรือ อวัยวะเทียมหรือเครื่องช่วย	รวม		เพศ Sex		เขตการปกครอง Area		Reason for not using aids
	Total	ชาย Male	หญิง Female	ในเขตเทศบาล Municipal		นอกเขตเทศบาล Non-municipal	
				รวม	Total		
รวม	281,711	126,946	154,765	72,807	208,904	Total	
ไม่จำเป็นต้องใช้	210,215	95,129	115,086	56,911	153,304	No need	
ไม่มีใช้	54,968	23,936	31,033	10,468	44,500	Do not have	
มี แต่ไม่ใช้เนื่องจาก	16524	7883	8641	5423	11101	Has, but do not use because	
มีความยุ่งยากในการใช้หรือดูแลรักษา	5,859	3,114	2,746	1,795	4,065	Difficult to use or maintain	
ใช้แล้วเจ็บบริเวณอวัยวะส่วนนั้น	1,385	537	847	164	1,221	After using, has pain over that area	
ไม่ชอบรูปลักษณะของอุปกรณ์ หรืออวัยวะเทียมนั้น	345	236	110	174	171	Do not like the figure of the aids	
ต้องการให้ผู้ดูแลมากกว่าใช้อุปกรณ์	6,975	2,898	4,076	2,790	4,185	Prefer having person taking care to using aids	
หรืออวัยวะเทียมหรือเครื่องช่วย							
อื่น ๆ	1,959	1,098	862	501	1,458	Others	
ไม่ทราบ	a	-	a	a	-	Unknown	

a หมายถึง น้อยกว่า 25 คน

a means less than 25 persons

ตารางที่ 28 จำนวนประชากรที่พิการ จำแนกตามการได้รับสวัสดิการที่รักษาพยาบาลหลักของรัฐ เพศ และเขตการปกครอง ภาคกลาง (รวม กรุงเทพมหานคร) พ.ศ. 2550

Table 28 Number of persons with disabilities by receiving government health insurance, sex and area, Central region (Including Bangkok), 2007

การได้รับสวัสดิการ การรักษาพยาบาลหลักของรัฐ	รวม		เพศ Sex		เขตการปกครอง Area		Receiving government health insurance
	Total	ชาย Male	หญิง Female	ในเขตเทศบาล Municipal		นอกเขตเทศบาล Non-municipal	
				Total	Total		
รวม	379,420	169,261	210,158	104,132	275,287	Total	
ไม่ได้รับสวัสดิการที่รักษาพยาบาล	22,235	10,601	11,634	14,337	7,898	Uncovered by any insurance	
ได้รับ	355,292	157,729	197,564	89,499	265,793	Received	
บัตรประกันสุขภาพ	315,903	139,467	176,436	73,600	242,303	Universal coverage card (UC)	
บัตรประกันสังคม/ กองทุนเงินทดแทน	7,754	4,736	3,019	2,919	4,835	Social security/worker compensated fund (SSS)	
สวัสดิการข้าราชการ/ ข้าราชการบำนาญ/รัฐวิสาหกิจ	31,635	13,525	18,110	12,980	18,655	Civil servant medical benefits scheme (CSMBS)	
ไม่ทราบ	1,893	933	960	296	1,597	Unknown	

ภาคเหนือ
Northern Region

สารบัญตารางสถิติ

1) ลักษณะทั่วไปของประชากรและประชากรที่พิการ

- ตาราง 1** จำนวนประชากร จำนวนและร้อยละของประชากรที่พิการ จำแนกตามกลุ่มอายุ เพศ และเขตการปกครอง พ.ศ. 2550
- ตาราง 2** จำนวนประชากร และจำนวนประชากรที่พิการอายุ 5 - 30 ปี จำแนกตามระดับการศึกษาที่กำลังเรียน เพศ และเขตการปกครอง พ.ศ. 2550
- ตาราง 3** จำนวนประชากร และจำนวนประชากรที่พิการอายุ 5-30 ปีที่ไม่เรียนหนังสือ จำแนกตามสาเหตุที่ไม่เรียนหนังสือ เพศ และเขตการปกครอง พ.ศ. 2550
- ตาราง 4** จำนวนประชากร และจำนวนประชากรที่พิการอายุตั้งแต่ 5 ปีขึ้นไป จำแนกตามระดับการศึกษาที่สำเร็จ เพศ และเขตการปกครอง พ.ศ. 2550
- ตาราง 5** จำนวนประชากร และจำนวนประชากรที่พิการอายุตั้งแต่ 15 ปีขึ้นไป จำแนกตามอาชีพ เพศ และเขตการปกครอง พ.ศ. 2550
- ตาราง 6** จำนวนประชากร และประชากรที่พิการอายุตั้งแต่ 15 ปีขึ้นไปที่มีงานทำ จำแนกตามอุตสาหกรรม เพศ และเขตการปกครอง พ.ศ. 2550
- ตาราง 7** จำนวนประชากร และประชากรที่พิการอายุตั้งแต่ 15 ปีขึ้นไปที่มีงานทำ จำแนกตามสถานภาพการทำงาน เพศ และเขตการปกครอง พ.ศ. 2550
- ตาราง 8** จำนวนประชากรที่พิการอายุตั้งแต่ 15 ปีขึ้นไปที่มีงานทำ จำแนกตามรายได้ที่เป็นตัวเงินและรายได้ที่เป็นสิ่งของเฉลี่ยต่อเดือน เพศ และเขตการปกครอง พ.ศ. 2550
- ตาราง 9** จำนวนประชากรที่พิการอายุตั้งแต่ 15 ปีขึ้นไปที่ไม่ได้ทำงาน จำแนกตามเหตุผลที่ไม่ทำงาน เพศ และเขตการปกครอง พ.ศ. 2550
- ตาราง 10** จำนวนประชากร และจำนวนประชากรที่พิการอายุตั้งแต่ 7 ปีขึ้นไป จำแนกตามความลำบากหรือข้อจำกัดในการทำกิจกรรมในครัวเรือน และการเข้าร่วมกิจกรรมในชุมชน เพศ และเขตการปกครอง พ.ศ. 2550

สารบัญตารางสถิติ (ต่อ)

2) ประชากรที่พิการ

ตาราง 11 จำนวนประชากร จำแนกตามความพิการ กลุ่มอายุ เพศ และเขตการปกครอง พ.ศ. 2550

2.1) ประชากรพิการที่มีความลำบากหรือปัญหาสุขภาพ

ตาราง 12 จำนวนประชากรที่พิการอายุตั้งแต่ 7 ปีขึ้นไปที่มีความลำบากหรือปัญหาสุขภาพ จำแนกตามประเภทของความลำบากหรือปัญหาสุขภาพ เพศ และเขตการปกครอง พ.ศ. 2550

ตาราง 13 จำนวนประชากรที่พิการอายุตั้งแต่ 7 ปีขึ้นไปที่มีความลำบากหรือปัญหาสุขภาพ จำแนกตามประเภทของความลำบากหรือปัญหาสุขภาพ กลุ่มอายุ เพศ และเขตการปกครอง พ.ศ. 2550

ตาราง 14 จำนวนประชากรที่พิการอายุตั้งแต่ 7 ปีขึ้นไปที่มีความลำบากหรือปัญหาสุขภาพ จำแนกตามประเภทของความลำบากหรือปัญหาสุขภาพ อายุที่เริ่มมีความลำบากหรือปัญหา เพศ และเขตการปกครอง พ.ศ. 2550

ตาราง 15 จำนวนประชากรที่พิการอายุตั้งแต่ 7 ปีขึ้นไปที่มีความลำบากหรือปัญหาสุขภาพ จำแนกตามประเภทของความลำบากหรือปัญหาสุขภาพ ระดับความรุนแรง เพศ และเขตการปกครอง พ.ศ. 2550

ตาราง 16 จำนวนประชากรที่พิการอายุตั้งแต่ 7 ปีขึ้นไปที่มีความลำบากหรือปัญหาสุขภาพ จำแนกตามสาเหตุที่ทำให้มีความลำบากหรือปัญหา เพศ และเขตการปกครอง พ.ศ. 2550

2.2) ประชากรพิการที่มีความลำบากในการดูแลตนเอง

ตาราง 17 จำนวนประชากรที่พิการอายุตั้งแต่ 7 ปีขึ้นไปที่มีความลำบากในการดูแลตนเอง จำแนกตามประเภทของการดูแลตนเอง กลุ่มอายุ เพศ และเขตการปกครอง พ.ศ. 2550

ตาราง 18 จำนวนประชากรที่พิการอายุตั้งแต่ 7 ปีขึ้นไปที่มีความลำบากในการดูแลตนเอง จำแนกตามประเภทของการดูแลตนเอง ระดับความรุนแรง เพศ และเขตการปกครอง พ.ศ. 2550

สารบัญตารางสถิติ (ต่อ)

2.2.1) ผู้ดูแลของประชากรพิการที่มีความลำบากระดับรุนแรงในการดูแลตนเอง

- ตาราง 19 จำนวนประชากรพิการอายุตั้งแต่ 7 ปีขึ้นไปที่มีความลำบากระดับรุนแรงในการดูแลตนเอง จำแนกตามการมีผู้ดูแล เพศของผู้ดูแลความเกี่ยวข้องกับผู้ดูแล เพศ และเขตการปกครอง พ.ศ. 2550
- ตาราง 20 จำนวนประชากรพิการอายุตั้งแต่ 7 ปีขึ้นไปที่มีความลำบากระดับรุนแรงในการดูแลตนเอง และมีผู้ดูแล จำแนกตามการเป็นสมาชิกในครัวเรือนของผู้ดูแล เพศของผู้ดูแล ระยะเวลาที่ใช้ในการดูแล และเขตการปกครอง พ.ศ. 2550
- ตาราง 21 จำนวนประชากรพิการอายุตั้งแต่ 7 ปีขึ้นไปที่มีความลำบากระดับรุนแรงในการดูแลตนเอง และมีผู้ดูแล จำแนกตามความต้องการความช่วยเหลือหรือสวัสดิการจากรัฐของผู้ดูแล เพศ และเขตการปกครอง พ.ศ. 2550

2.3) ประชากรพิการที่มีลักษณะความบกพร่อง

- ตาราง 22 จำนวนประชากรพิการที่มีลักษณะความบกพร่อง จำแนกตามลักษณะความบกพร่อง เพศ และเขตการปกครอง พ.ศ. 2550
- ตาราง 23 จำนวนประชากรพิการที่มีลักษณะความบกพร่อง จำแนกตามลักษณะความบกพร่อง กลุ่มอายุ เพศ และเขตการปกครอง พ.ศ. 2550
- ตาราง 24 จำนวนประชากรพิการที่มีลักษณะความบกพร่อง จำแนกตามอายุที่เริ่มมีลักษณะความบกพร่อง เพศ และเขตการปกครอง พ.ศ. 2550
- ตาราง 25 จำนวนประชากรพิการที่มีลักษณะความบกพร่อง จำแนกตามสาเหตุที่ทำให้มีลักษณะความบกพร่อง เพศ และเขตการปกครอง พ.ศ. 2550

3) การใช้เครื่องช่วยและสวัสดิการของประชากรที่พิการ

- ตาราง 26 จำนวนประชากรที่พิการ จำแนกตามการใช้อุปกรณ์หรืออวัยวะเทียมหรือเครื่องช่วย เพศ และเขตการปกครอง พ.ศ. 2550
- ตาราง 27 จำนวนประชากรที่พิการและไม่ใช้อุปกรณ์หรืออวัยวะเทียมหรือเครื่องช่วย จำแนกตามเหตุผลที่ไม่ใช้ เพศ และเขตการปกครอง พ.ศ. 2550
- ตาราง 28 จำนวนประชากรที่พิการ จำแนกตามการได้รับสวัสดิการค่ารักษาพยาบาลหลักของรัฐ เพศ และเขตการปกครอง พ.ศ. 2550

ตารางที่ 1 จำนวนประชากร จำนวนและร้อยละของประชากรที่พิการ จำแนกตามกลุ่มอายุ เพศ และเขตการปกครอง ภาคเหนือ พ.ศ. 2550

Table 1 Number of population, number and percentage of persons with disabilities by age group, sex and area, Northern region, 2007

กลุ่มอายุ (ปี) และเขตการปกครอง	ประชากร			ประชากรที่พิการ			ร้อยละของประชากรที่พิการ			Age group (years) and area
	Population		รวม Total	Persons with disabilities		รวม Total	Percentage of persons with disabilities			
	ชาย Male	หญิง Female		ชาย Male	หญิง Female		ชาย Male	หญิง Female		
รวม	11,698,100	5,749,485	5,948,614	518,624	249,024	269,600	4.43	4.33	4.53	Total
0 - 6	1,070,668	542,515	528,153	3,192	1,625	1,567	0.30	0.30	0.30	0 - 6
7 - 14	1,427,054	724,821	702,233	10,981	5,937	5,045	0.77	0.82	0.72	7 - 14
15 - 24	1,813,353	919,215	894,138	23,202	13,284	9,918	1.28	1.45	1.11	15 - 24
25 - 44	3,476,684	1,700,898	1,775,786	79,153	46,217	32,937	2.28	2.72	1.85	25 - 44
45 - 59	2,448,705	1,182,949	1,265,756	103,690	54,146	49,543	4.23	4.58	3.91	45 - 59
60 - 69	827,907	393,402	434,505	101,012	43,665	57,347	12.20	11.10	13.20	60 - 69
70 ปีขึ้นไป	633,732	285,687	348,045	197,393	84,150	113,243	31.15	29.46	32.54	70 and over
ในเขตเทศบาล	2,266,148	1,077,750	1,188,397	82,454	37,878	44,576	3.64	3.51	3.75	Municipal area
0 - 6	202,805	99,679	103,126	561	327	235	0.28	0.33	0.23	0 - 6
7 - 14	272,034	134,135	137,899	1,364	686	678	0.50	0.51	0.49	7 - 14
15 - 24	348,503	170,995	177,508	3,041	1,563	1,478	0.87	0.91	0.83	15 - 24
25 - 44	676,880	320,145	356,735	10,582	6,270	4,312	1.56	1.96	1.21	25 - 44
45 - 59	477,919	223,464	254,455	16,796	8,657	8,140	3.51	3.87	3.20	45 - 59
60 - 69	162,620	74,810	87,810	16,793	7,300	9,493	10.33	9.76	10.81	60 - 69
70 ปีขึ้นไป	125,388	54,523	70,865	33,317	13,077	20,240	26.57	23.98	28.56	70 and over

ตารางที่ 1 จำนวนประชากร จำนวนและร้อยละของประชากรที่พิการ จำนวนตามกลุ่มอายุ เพศ และเขตการปกครอง ภาคเหนือ พ.ศ. 2550 (ต่อ)

Table 1 Number of population, number and percentage of persons with disabilities by age group, sex and area, Northern region, 2007 (Contd.)

กลุ่มอายุ (ปี) และเขตการปกครอง	ประชากร			ประชากรที่พิการ			ร้อยละของประชากรที่พิการ			Age group (years) and area
	รวม Total	ชาย Male	หญิง Female	รวม Total	ชาย Male	หญิง Female	รวม Total	ชาย Male	หญิง Female	
		Population	Persons with disabilities		Percentage of persons with disabilities					
นอกเขตเทศบาล	9,431,952	4,671,735	4,760,217	436,170	211,146	225,023	4.62	4.52	4.73	Non-municipal area
0 - 6	867,863	442,836	425,027	2,632	1,299	1,333	0.30	0.29	0.31	0 - 6
7 - 14	1,155,020	590,686	564,334	9,618	5,251	4,367	0.83	0.89	0.77	7 - 14
15 - 24	1,464,850	748,220	716,630	20,161	11,721	8,440	1.38	1.57	1.18	15 - 24
25 - 44	2,799,804	1,380,753	1,419,051	68,571	39,947	28,624	2.45	2.89	2.02	25 - 44
45 - 59	1,970,786	959,485	1,011,301	86,891	45,489	41,403	4.41	4.74	4.09	45 - 59
60 - 69	665,287	318,592	346,695	84,219	36,367	47,854	12.66	11.41	13.80	60 - 69
70 ปีขึ้นไป	508,344	231,164	277,180	164,077	71,073	93,004	32.28	30.75	33.55	70 and over

ตารางที่ 2 จำนวนประชากร และจำนวนประชากรที่พิการอายุ 5 - 30 ปี จำแนกตามระดับการศึกษาที่กำลังเรียน เพศ และเขตการปกครอง ภาคเหนือ พ.ศ. 2550

Table 2 Number of population and number of persons with disabilities aged 5 - 30 years by level of educational attendance, sex and area, Northern region, 2007

ระดับการศึกษาที่กำลังเรียน	ประชากร		ประชากรที่พิการ Persons with disabilities				Level of educational attendance
	ประชากร Population	รวม Total	เพศ Sex		เขตการปกครอง Area		
			ชาย Male	หญิง Female	ในเขตเทศบาล Municipal	นอกเขตเทศบาล Non-municipal	
รวม	4,537,607	56,900	33,369	23,531	7,139	49,761	Total
ไม่เรียน หรือไม่เคยเรียน	1,944,754	45,452	27,375	18,078	5,281	40,172	None
ระดับการศึกษาที่กำลังเรียน	2,592,634	11,448	5,994	5,454	1,858	9,590	Level of educational attendance
ก่อนประถมศึกษา	287,418	1,727	943	785	276	1,452	Pre - primary education
ประถมศึกษา	1,085,443	5,501	3,044	2,457	692	4,809	Primary education
มัธยมศึกษาตอนต้น	563,280	2,482	1,369	1,113	328	2,154	Lower secondary education
มัธยมศึกษาตอนปลาย	465,213	1,139	456	682	263	875	Upper secondary education
อนุปริญญา	70,439	50	a	43	50	-	Post-secondary education
ปริญญาตรีหรือสูงกว่า	119,708	528	162	366	227	300	Bachelor degree level and higher
การศึกษ้อื่น ๆ	1,110	-	-	-	-	-	Other education
ไม่ทราบระดับการศึกษา	a	a	a	a	a	-	Unknown education level
ไม่ทราบ	219	-	-	-	-	-	Unknown

a หมายถึง น้อยกว่า 25 คน

a means less than 25 persons

ตารางที่ 3 จำนวนประชากร และจำนวนประชากรที่พิการอายุ 5-30 ปีที่ไม่เรียนหนังสือ จำแนกตามสาเหตุที่ไม่เรียนหนังสือ เพศ และเขตการปกครอง ภาคเหนือ พ.ศ. 2550
 Table 3 Number of population and number of persons with disabilities aged 5-30 years not attending school, by cause for not attending school, sex and area,

Northern region, 2007

สาเหตุที่ไม่เรียนหนังสือ	ประชากร Population	ประชากรที่พิการ Persons with disabilities				Cause for not attending school	
		รวม Total	เพศ Sex		เขตการปกครอง Area		
			ชาย Male	หญิง Female	ในเขตเทศบาล Municipal		นอกเขตเทศบาล Non-municipal
รวม	1,944,754	45,452	27,375	18,078	5,281	40,172	Total
อายุไม่ถึงเกณฑ์การศึกษา	13,508	a	-	a	a	-	Less than compulsory age
ป่วยหรือพิการจนไม่สามารถเรียนได้	26,661	23,796	13,998	9,799	2,527	21,270	Illness or disabilities until can not study
ไม่มีทุนร่ำเรียน	250,808	2,988	1,441	1,547	296	2,692	No financial support
ต้องหาเลี้ยงตนเองหรือครอบครัว	251,683	2,179	998	1,181	219	1,960	Have to earn a living for oneself or family
โรงเรียนอยู่ไกลหรือการคมนาคมไม่สะดวก	25,362	750	529	221	165	585	School too far away or inconvenient for transportation
ไม่สนใจหรือคิดว่าไม่มีประโยชน์ที่จะเรียน	119,464	1,256	633	623	222	1,033	Not interested or think that studying is useless
เข้าเรียนต่อไม่ได้	5,146	241	136	104	60	180	Cannot entrance for further study
มีปัญหาทางกายภาพ	17,406	376	376	-	a	360	Behavior problem
ไม่มีโรงเรียนพิเศษสำหรับคนพิการ	2,413	2,413	1,352	1,062	296	2,118	No special school available for persons with disabilities
โรงเรียนสำหรับนักเรียนปกติไม่พร้อมรับเข้าเรียน	1,213	458	289	169	45	413	Normal school not ready for enrollment of persons with disabilities
พิการ เรียนได้ แต่ถูกเพื่อนล้อเลียน/แกล้ง	1,404	1,246	955	292	171	1,076	Disabled, can study but being ridiculed or teased
จบการศึกษาแล้ว	1,208,031	9,329	6,388	2,942	1,189	8,140	Graduated
อื่น ๆ	21,655	410	282	128	64	345	Others

a หมายถึง น้อยกว่า 25 คน

a means less than 25 persons

ตารางที่ 4 จำนวนประชากร และจำนวนประชากรที่พิการอยู่ตั้งแต่ 5 ปีขึ้นไป จำแนกตามระดับการศึกษาที่สำเร็จ เพศ และเขตการปกครอง ภาคเหนือ พ.ศ. 2550

Table 4 Number of population and number of persons with disabilities aged 5 years and over by level of educational attainment, sex and area, Northern region, 2007

ระดับการศึกษาที่สำเร็จ	ประชากร		ประชากรที่พิการ				Level of educational attainment
	รวม	เพศ	Persons with disabilities		เขตการปกครอง	Area	
			ชาย	หญิง			
	Total	Male	Female	Municipal	Non-municipal		
รวม	10,942,242	248,118	268,562	82,190	434,490	Total	
ไม่เรียน หรือไม่เรียน	1,011,103	57,528	98,491	20,273	135,746	None	
ระดับการศึกษาที่สำเร็จ	9,929,296	190,564	169,931	61,891	298,604	Level of educational attainment	
ก่อนประถมศึกษา	4,809,410	144,682	146,176	45,839	245,018	Pre - primary education	
ประถมศึกษา	1,982,259	21,345	11,738	5,282	27,801	Primary education	
มัธยมศึกษาตอนต้น	1,421,107	12,281	5,627	4,599	13,309	Lower secondary education	
มัธยมศึกษาตอนปลาย	953,245	8,318	3,297	3,333	8,282	Upper secondary education	
อนุปริญญา	235,960	1,527	734	757	1,504	Post-secondary education	
ปริญญาตรีหรือสูงกว่า	513,686	2,270	2,280	1,939	2,611	Bachelor degree level and higher	
การศึกษาอื่น ๆ	10,971	67	a	41	40	Other education	
ไม่ทราบระดับการศึกษา	2,657	75	66	101	40	Unknown education level	
ไม่ทราบ	1,842	26	140	26	140	Unknown	

a หมายถึง น้อยกว่า 25 คน

a means less than 25 persons

ตารางที่ 5 จำนวนประชากร และจำนวนประชากรที่พิการอายุตั้งแต่ 15 ปีขึ้นไป จำแนกตามอาชีพ เพศ และเขตการปกครอง ภาคเหนือ พ.ศ. 2550

Table 5 Number of population and number of persons with disabilities aged 15 years and over by occupation, sex and area, Northern region, 2007

อาชีพ	ประชากร Population	ประชากรที่พิการ Persons with disabilities				รวม Total	เพศ Sex		เขตการปกครอง Area		อาชีพ Occupation
		ชาย Male	หญิง Female	ในเขตเทศบาล Municipal			นอกเขตเทศบาล Non-municipal				
				ชาย Male	หญิง Female		Municipal	Non-municipal			
รวม	9,200,378	241,463	262,987	80,530	423,921	156,944	Employed	Total			
ผู้มีงานทำ	6,936,698	103,945	78,676	25,677	156,944	Employed					
ผู้ปฏิบัติกฎหมาย ข้าราชการระดับอาวุโส และผู้จัดการ	426,151	11,446	3,592	2,771	12,267	Legislators, senior officials and managers					
ผู้ประกอบการวิชาชีพด้านต่าง ๆ	203,553	486	514	715	285	Professionals					
ช่างเทคนิคสาขาต่าง ๆ และผู้ประกอบการวิชาชีพอื่น ๆ ที่เกี่ยวข้อง	140,852	845	878	684	1,039	Technicians and associate professionals					
เสมียน	195,964	314	400	252	461	Clerks					
พนักงานบริการและพนักงานขายในร้านค้า และตลาด	858,005	5,554	11,242	5,932	10,864	Service workers and shop and market sales workers					
ผู้ปฏิบัติงานที่มีฝีมือในด้านการเกษตรและการประมง	2,862,020	50,351	35,524	5,826	80,049	Skilled agricultural and fishery workers					
ผู้ปฏิบัติงานในธุรกิจด้านความสามารถทางฝีมือ และธุรกิจอื่น ๆ ที่เกี่ยวข้อง	792,881	14,233	9,872	3,432	20,673	Craft and related trades workers					
ผู้ปฏิบัติงานเครื่องจักร โรงงานและเครื่องจักร และปฏิบัติงานด้านความปลอดภัย	296,849	2,900	829	825	2,904	Plant and machine operators and assemblers					
อาชีพขั้นพื้นฐานต่าง ๆ ในด้านการขาย การให้บริการ และผู้ใช้แรงงาน	1,158,721	17,816	15,826	5,241	28,401	Elementary occupations					
กองกำลังทหารติดอาวุธต่าง ๆ	1,508	-	-	-	-	Armed force					
ผู้ปฏิบัติงานที่จัดจำแนกอาชีพไม่ได้ หรือทำงานไม่ทราบอาชีพ	194	-	-	-	-	Unknown occupations					
ผู้ไม่ทำงาน	2,263,356	137,518	184,311	54,853	266,977	Not work					
ไม่ทราบ	324	-	-	-	-	Unknown					

ตารางที่ 6 จำนวนประชากร และประชากรที่พิการอายุตั้งแต่ 15 ปีขึ้นไปที่มีงานทำ จำแนกตามอุตสาหกรรม เพศ และเขตการปกครอง ภาคเหนือ พ.ศ. 2550

Table 6 Number of employed persons and number of employed persons with disabilities aged 15 years and over by industry, sex and area, Northern region, 2007

อุตสาหกรรม Industry	ประชากร ที่มีงานทำ Employed persons	ประชากรที่มิมีงานทำ Employed persons with disabilities				Industry	
		รวม Total		เขตการปกครอง Area			
		เพศ ชาย Male	เพศ หญิง Female	เขตเทศบาล Municipal	นอกเขตเทศบาล Non-municipal		
รวม	6,936,698	182,621	103,945	78,676	25,677	156,944	Total
เกษตรกรรม การล่าสัตว์ การป่าไม้ และการประมง	3,614,643	113,529	66,835	46,694	7,959	105,570	Agriculture, hunting, forestry and fishing
การทำเหมืองแร่และเหมืองหิน	12,368	128	128	-	a	106	Mining and quarrying
การผลิต	702,133	22,694	11,904	10,791	3,036	19,658	Manufacturing
การไฟฟ้า ก๊าซ และการประปา	18,534	96	96	-	36	60	Electricity, gas and water supply
การก่อสร้าง	429,346	7,600	6,271	1,329	1,194	6,407	Construction
การขายส่ง การขายปลีก การซ่อมแซมยานยนต์ รถจักรยานยนต์ ของใช้ส่วนบุคคล และของใช้ในครัวเรือน	890,130	20,461	9,687	10,774	6,476	13,985	Wholesale and retail trade; repair of motor vehicles, motorcycles and personal and household goods
โรงแรมและภัตตาคาร	350,557	6,325	2,213	4,111	2,849	3,475	Hotels and restaurants
การขนส่ง สถานที่เก็บสินค้า และการคมนาคม	105,052	1,583	1,398	184	554	1,029	Transport, storage and communication
การเป็นตัวแทนทางการเงิน	47,215	335	306	30	102	234	Financial intermediation
กิจกรรมด้านอสังหาริมทรัพย์ การให้เช่า และกิจกรรมทางธุรกิจ	63,360	1,345	944	401	515	830	Real estate, renting and business activities
การบริหารราชการและการป้องกันประเทศ	217,177	1,854	1,442	412	355	1,499	Public administration and defence; compulsory social security
รวมทั้งการประกันสังคมภาคบังคับ							
การศึกษา	200,861	915	399	515	625	289	Education
งานด้านสุขภาพและงานด้านสังคมสงเคราะห์	102,437	625	156	469	398	227	Health and social work
กิจกรรมด้านการบริการชุมชน สังคม และการบริการส่วนบุคคลอื่น ๆ	126,947	3,407	1,744	1,662	1,074	2,333	Other community, social and personal service activities
ลูกจ้างในครัวเรือนส่วนบุคคล	55,439	1,725	421	1,305	482	1,244	Private households with employed persons
องค์กรระหว่างประเทศและองค์กรต่างประเทศอื่น ๆ	303	-	-	-	-	-	Extra - territorial organizations and bodies
และสมาชิก							
ไม่ทราบ	194	-	-	-	-	-	Unknown

a หมายถึง น้อยกว่า 25 คน

a means less than 25 persons

ตารางที่ 7 จำนวนประชากร และประชากรที่พิการอายุตั้งแต่ 15 ปีขึ้นไปที่มีงานทำ จำแนกตามสถานภาพการทำงาน เพศ และเขตการปกครอง ภาคเหนือ พ.ศ. 2550

Table 7 Number of employed persons and number of employed persons with disabilities aged 15 years and over by work status, sex and area, Northern region, 2007

สถานภาพการทำงาน	ประชากร ที่มีงานทำ Employed persons	ประชากรพิการที่มีงานทำ Employed persons with disabilities						Work status
		รวม		เพศ Sex		เขตการปกครอง Area		
		Total	ชาย Male	หญิง Female	ในเขตเทศบาล Municipal	นอกเขตเทศบาล Non-municipal	Total	
รวมทั้ง	6,936,698	182,621	103,945	78,676	25,677	156,944	Total	
ผู้ประกอบการของตนเอง	284,037	10,244	7,846	2,398	1,443	8,800	Employer	
ผู้ช่วยธุรกิจของครัวเรือน	2,178,134	81,612	56,873	24,739	11,743	69,869	Own-account worker	
ลูกจ้างรัฐบาล	1,720,442	41,647	10,682	30,965	5,065	36,582	Contributing family worker	
ลูกจ้างรัฐวิสาหกิจ	523,329	3,770	2,594	1,176	1,124	2,646	Government employee	
ลูกจ้างเอกชน	43,376	330	312	a	114	217	Government enterprise employee	
สมาชิกของการรวมกลุ่มผู้ผลิต	2,178,667	44,690	25,545	19,146	6,061	38,630	Private employee	
ผู้ที่ไม่สามารถจำแนกสถานภาพการทำงานได้	7,225	250	45	206	98	152	Member of producers' cooperatives	
ไม่ทราบ	418	65	48	a	a	48	Worker not classifiable by status	
	1,070	a	-	a	a	-	Unknown	

a หมายถึง น้อยกว่า 25 คน

a means less than 25 persons

ตารางที่ 8 จำนวนประชากรที่พิการอายุตั้งแต่ 15 ปีขึ้นไปที่มีงานทำ^{1/} จำแนกตามรายได้ที่เป็นตัวเงินและรายได้ที่เป็นสิ่งของเฉลี่ยต่อเดือน เพศ และเขตการปกครอง ภาคเหนือ พ.ศ. 2550
 Table 8 Number of employed persons with disabilities aged 15 years and over^{1/} by average monthly income in-cash and income in-kind, sex and area, Northern region, 2007

รายได้เป็นตัวเงิน และรายได้ที่เป็นสิ่งของ เฉลี่ยต่อเดือน (บาท)	รวม		เพศ		Sex		เขตการปกครอง		Area		Average monthly income in-cash and income in-kind (baht)
	Total	ชาย Male	หญิง Female	ในเขตเทศบาล		นอกเขตเทศบาล					
				Municipal	Non-municipal						
รายได้เป็นตัวเงินเฉลี่ยต่อเดือน											
รวม	140,974	93,262	47,711	20,612	120,362	Total					Average monthly income in-cash
ไม่มีรายได้	5,444	4,490	954	444	5,000	None					None
น้อยกว่า 750	16,376	9,299	7,077	1,534	14,842	Less than 750					Less than 750
750 - 1,500	24,812	13,157	11,654	2,948	21,863	750 - 1,500					750 - 1,500
1,501 - 2,000	14,697	9,427	5,269	2,046	12,650	1,501 - 2,000					1,501 - 2,000
2,001 - 3,000	26,237	16,870	9,367	3,914	22,323	2,001 - 3,000					2,001 - 3,000
3,001 - 5,000	32,810	24,539	8,271	5,016	27,794	3,001 - 5,000					3,001 - 5,000
5,001 - 7,000	8,598	6,332	2,266	1,793	6,805	5,001 - 7,000					5,001 - 7,000
7,001 - 10,000	6,475	4,879	1,597	1,258	5,217	7,001 - 10,000					7,001 - 10,000
มากกว่า 10,000	4,993	3,893	1,099	1,559	3,434	More than 10,000					More than 10,000
ไม่ทราบ	531	374	157	99	433	Unknown					Unknown
รายได้ที่เป็นสิ่งของเฉลี่ยต่อเดือน						Average monthly income in-kind					
รวม	140,974	93,262	47,711	20,612	120,362	Total					
ไม่มีรายได้	86,288	54,701	31,587	13,440	72,848	None					None
น้อยกว่า 750	41,304	27,668	13,636	5,977	35,328	Less than 750					Less than 750
750 - 1,500	9,381	7,460	1,921	712	8,669	750 - 1,500					750 - 1,500
1,501 - 2,000	1,324	1,124	200	161	1,163	1,501 - 2,000					1,501 - 2,000
2,001 - 3,000	1,686	1,359	327	220	1,466	2,001 - 3,000					2,001 - 3,000
มากกว่า 3,000	762	734	28	90	672	More than 3,000					More than 3,000
ไม่ทราบ	228	216	a	a	216	Unknown					Unknown

1/ ไม่รวมผู้ช่วยธุรกิจของครัวเรือน

1/ Excluding contributing family worker

a หมายถึง น้อยกว่า 25 คน

a means less than 25 persons

ตารางที่ 9 จำนวนประชากรที่พิการอยู่ตั้งแต่ 15 ปีขึ้นไปที่ไม่ได้ทำงาน จำนวนตามเหตุผลที่ไม่ทำงาน เขต และเขตการปกครอง ภาคเหนือ พ.ศ. 2550

Table 9 Number of persons with disabilities aged 15 years and over who do not work by reason for not working, sex and area, Northern region, 2007

เหตุผลที่ไม่ทำงาน	รวม		เพศ		Sex		เขตการปกครอง		Reason for not working
	Total	ชาย	หญิง	Area		Total	Reason for not working		
				ไม่เขตเทศบาล	นอกเขตเทศบาล			Municipal	
รวม	321,830	137,518	184,311	54,853	266,977	Total			
ทำงานบ้าน	27,872	2,269	25,603	5,038	22,834	Do housework			
เรียนหนังสือ	3,231	1,431	1,800	623	2,608	Studying			
ซังกัด หรือ ซรา	150,193	57,608	92,586	24,925	125,268	Too young or too old			
ป่วย พิการ จนไม่สามารถทำงานได้	130,208	71,340	58,868	22,264	107,945	Illness or disabilities until can not work			
อยากอยู่เฉย ๆ ไม่ต้องการทำงาน	1,491	1,151	340	242	1,248	Do not want to work			
กำลังหางานทำ สามารถทำงานได้แต่ไม่มีเงินทุนหรือขาดผู้แนะนำด้านอาชีพ	639	340	299	83	556	Looking for work, able to work but lack of financial or career consultant			
ญาติพี่น้องให้ความอุปการะ	7,003	2,898	4,105	1,222	5,781	Under the support of relatives			
บุคคลอื่นที่ไม่ใช่ญาติให้ความอุปการะ	46	a	29	32	a	Under the support of non-relatives			
อื่น ๆ	1,147	465	682	424	723	Others			

a หมายถึง น้อยกว่า 25 คน

a means less than 25 persons

ตารางที่ 10 จำนวนประชากร และจำนวนประชากรที่พิการอยู่ตั้งแต่ 7 ปีขึ้นไป จำแนกตามความลำบากหรือข้อจำกัดในการทำกิจกรรมในครัวเรือน และการเข้าร่วมกิจกรรมในชุมชน
เขต และเขตการปกครอง ภาคเหนือ พ.ศ. 2550

Table 10 Number of population and number of persons with disabilities aged 7 years and over by difficulties or restrictions of domestic life and community life, sex and area,
Northern region, 2007

ความลำบากหรือข้อจำกัด ในการทำกิจกรรมในครัวเรือน ^{1/} และการเข้าร่วมกิจกรรมในชุมชน ^{2/}	ประชากร Population	ประชากรที่พิการ Persons with disabilities				Difficulties or restrictions of domestic life ^{1/} and community life ^{2/}		
		รวม Total	เพศ Sex		เขตการปกครอง Area		Total	
			ชาย Male	หญิง Female	ในเขตเทศบาล Municipal	นอกเขตเทศบาล Non-municipal		
ไม่มี	10,627,432	247,399	268,032	81,893	433,538			
มี	10,379,582	140,972	139,859	43,249	237,583	No		
	247,623	106,419	128,083	38,636	195,866	Yes		
ความลำบาก/ข้อจำกัดเล็กน้อย	96,291	39,045	46,992	12,048	73,990	Some difficulty/restriction		
ความลำบาก/ข้อจำกัดมาก	63,052	28,570	32,897	10,053	51,414	A lot of difficulty/restriction		
ทำไม่ได้เลย	88,281	38,803	48,194	16,536	70,461	Cannot do at all		
ไม่ทราบ	227	a	90	a	90	Unknown		
ความลำบากหรือข้อจำกัด								
ในการเข้าร่วมกิจกรรมในชุมชน								
รวม	10,627,432	247,399	268,032	81,893	433,538	Total		
	10,380,873	140,264	139,769	43,113	236,920	No		
	246,357	107,126	128,070	38,772	196,425	Yes		
ความลำบาก/ข้อจำกัดเล็กน้อย	92,223	39,302	44,339	11,805	71,836	Some difficulty/restriction		
ความลำบาก/ข้อจำกัดมาก	64,508	28,871	34,373	10,245	52,999	A lot of difficulty/restriction		
ทำไม่ได้เลย	89,626	38,954	49,358	16,722	71,590	Cannot do at all		
ไม่ทราบ	202	a	193	a	193	Unknown		

1/ กิจกรรมในครัวเรือน เช่น การทำงานบ้าน ซ่อมแซมและไปตลาด เป็นต้น

2/ กิจกรรมในชุมชน เช่น ไปวัด โบสถ์ มัสยิด งานแต่งงาน และงานศพ เป็นต้น

a หมายถึง น้อยกว่า 25 คน

1/ Domestic life such as do housework, shopping, etc.

2/ Community life such as going to temple, church, mosque, marriages, funerals, etc.

a means less than 25 persons

ตารางที่ 11 จำนวนประชากร จำแนกตามความพิการ และเขตการปกครอง ภาคเหนือ พ.ศ. 2550

Table 11 Number of population by disabilities, age group, sex and area, Northern region, 2007

เขต และเขตการปกครอง	กลุ่มอายุ (ปี)						รวม Total	กลุ่มอายุ (ปี)						รวม Total	Disabilities, sex and area				
	0-6	7-14	15-24	25-44	45-59	60-69		70 and over	0-6	7-14	15-24	25-44	45-59			60-69	70 and over		
ประชากร	11,698,100	1,070,668	1,427,054	1,813,353	3,476,684	2,448,705	827,907	633,732											
ประชากรที่พิการ	518,624	3,192	10,981	23,202	79,153	103,690	101,012	197,393											
มีความลำบากหรือปัญหาสุขภาพ	508,351	-	10,769	22,813	77,042	101,103	100,343	196,280											
มีความลำบากในการดูแลตนเอง	114,982	-	4,195	7,637	15,751	17,054	16,508	53,837											
มีลักษณะความบกพร่อง	371,536	3,192	8,680	20,851	63,730	69,113	66,908	139,063											
									ชาย Male										
ประชากร	5,749,485	542,515	724,821	919,215	1,700,898	1,182,949	393,402	285,687											
ประชากรที่พิการ	249,024	1,625	5,937	13,284	46,217	54,146	43,665	84,150											
มีความลำบากหรือปัญหาสุขภาพ	242,976	-	5,859	13,063	45,023	52,189	43,205	83,635											
มีความลำบากในการดูแลตนเอง	54,562	-	2,122	4,097	9,687	9,407	7,469	21,779											
มีลักษณะความบกพร่อง	189,981	1,625	4,725	12,337	38,915	39,757	30,934	61,688											
									หญิง Female										
ประชากร	2,266,148	202,805	272,034	348,503	676,880	477,919	162,620	125,388											
ประชากรที่พิการ	82,454	561	1,364	3,041	10,582	16,796	16,793	33,317											
มีความลำบากหรือปัญหาสุขภาพ	80,857	0	1,303	3,013	10,205	16,485	16,647	33,205											
มีความลำบากในการดูแลตนเอง	20,729	0	623	930	2,507	3,167	3,272	10,230											
มีลักษณะความบกพร่อง	56,716	561	1,098	2,426	8,299	11,180	10,583	22,569											
									นอกเขตเทศบาล Non-municipal area										
ประชากร	5,948,614	528,153	702,233	894,138	1,775,786	1,265,756	434,505	348,045											
ประชากรที่พิการ	269,600	1,567	5,045	9,918	32,937	49,543	57,347	113,243											
มีความลำบากหรือปัญหาสุขภาพ	265,374	-	4,909	9,750	32,020	48,915	57,136	112,644											
มีความลำบากในการดูแลตนเอง	60,421	-	2,073	3,540	6,064	7,648	9,039	32,057											
มีลักษณะความบกพร่อง	181,555	1,567	3,955	8,513	24,814	29,357	35,974	77,375											
									นอกเขตเทศบาล Non-municipal area										
ประชากร	9,431,952	867,863	1,155,020	1,464,850	2,799,804	1,970,786	665,287	508,344											
ประชากรที่พิการ	436,170	2,632	9,618	20,161	68,571	86,891	84,219	164,077											
มีความลำบากหรือปัญหาสุขภาพ	427,494	0	9,466	19,800	66,839	84,619	83,696	163,075											
มีความลำบากในการดูแลตนเอง	94,254	0	3,573	6,706	13,244	13,888	13,235	43,607											
มีลักษณะความบกพร่อง	314,820	2,632	7,581	18,425	55,430	57,932	56,325	116,494											

1/ ตอบได้มากกว่า 1 ประเภท

1/ More than one answer was possible

ตารางที่ 12 จำนวนประชากรที่พิการอายุตั้งแต่ 7 ปีขึ้นไปที่มีความลำบากหรือปัญหาสุขภาพ จำแนกตามประเภทของความลำบากหรือปัญหาสุขภาพ เพศ และเขตการปกครอง ภาคเหนือ พ.ศ. 2550

Table 12 Number of persons with disabilities aged 7 years and over having difficulties or health problems by type of difficulties or health problems, sex and area, Northern region, 2007

ประเภทของความลำบาก หรือปัญหาสุขภาพ ^{1/}	รวม		เพศ		Sex		เขตการปกครอง		Area	Type of difficulties or health problems ^{1/}
	Total	หญิง	ชาย	Female	ในเขตเทศบาล		นอกเขตเทศบาล			
					Municipal	Non-municipal				
รวม	508,351	265,374	242,976	80,857	427,494	Total				
การมองเห็น	200,113	110,816	89,297	31,064	169,049	Seeing				
การได้ยิน	112,014	57,138	54,876	17,582	94,432	Hearing				
การพูดสื่อสาร	89,724	40,981	48,743	14,067	75,657	Speech				
การเข้าใจคำพูด	71,138	33,910	37,227	11,254	59,884	Understanding				
การเรียนรู้*	64,463	28,574	35,890	9,904	54,559	Learning *				
การจดจำ	111,726	57,502	54,224	18,162	93,565	Remembering				
การใช้มือ/นิ้วหรือจับสิ่งของ	73,038	32,643	40,395	13,393	59,645	Gripping or holding things				
การยกแขน	56,312	26,944	29,367	10,863	45,449	Raising arms or hands				
การลุกจากกรนอนเป็นท่านั่ง	121,558	67,192	54,366	20,625	100,933	Sitting up from lying down				
การนั่งยอง ๆ	184,848	104,904	79,944	32,675	152,173	Squatting				
การเดินทางราบระยะ 50 เมตร	209,868	118,341	91,527	35,859	174,009	Walking 50 meters on an even surface				
การเดินขึ้นบันได 1 ชั้น	213,092	120,291	92,801	36,204	176,888	Climbing steps				
การควบคุมอารมณ์ และ พฤติกรรมของตนเอง *	44,649	18,389	26,260	7,131	37,518	Mental or emotional condition *				
ความเจ็บปวดตามร่างกาย *	132,601	76,633	55,968	21,479	111,122	Recurrent pain or discomfort *				
การหายใจ *	29,398	14,804	14,594	4,525	24,873	Breathing *				
อาการลมชัก ชักเกร็ง หรือลมบ้าหมู *	16,831	7,200	9,632	2,375	14,456	Blackouts, fits or loss of consciousness *				

1/ ตอบได้มากกว่า 1 ประเภท

* จนไม่สามารถเขียน หรือทำงานตามปกติได้

1/ More than one answer was possible

* Restricting usual study or work

ตารางที่ 13 จำนวนประชากรที่พิการอายุตั้งแต่ 7 ปีขึ้นไปที่มีความลำบากหรือปัญหาสุขภาพจำนวนมากหรือปัญหาสุขภาพกลุ่มอายุเพศ และเขตการปกครอง ภาคเหนือ พ.ศ. 2550

Table 13 Number of persons with disabilities aged 7 years and over having difficulties or health problems by type of difficulties or health problems, age group, sex and area, Northern region, 2007

ประเภทของความลำบาก หรือปัญหาสุขภาพ ^{1/}	กลุ่มอายุ (ปี)					รวม Total	Type of difficulties or health problems ^{1/}
	7-14	15-24	25-44	45-59	60-69		
รวม	10,769	22,813	77,042	101,103	100,343	196,280	Total
การมองเห็น	1,807	3,015	14,695	30,121	45,842	104,634	Seeing
การได้ยิน	1,893	4,044	8,952	13,838	16,618	66,669	Hearing
การพูดจาสื่อสาร	4,896	11,052	21,802	15,797	8,931	27,248	Speech
การเข้าใจคำพูด	4,559	9,484	17,749	11,705	6,107	21,533	Understanding
การเรียนรู้*	4,926	12,328	21,455	10,164	3,994	11,596	Learning *
การจดจำ	4,683	10,412	20,451	15,200	14,848	46,133	Remembering
การใช้มือ/นิ้วหยิบจับสิ่งของ	1,935	5,470	13,698	15,877	12,723	23,335	Gripping or holding things
การยกแขน	1,674	3,721	10,175	10,994	9,501	20,247	Raising arms or hands
การลุกจากนอนเป็นท่าหนึ่ง	1,583	3,457	12,693	19,702	20,930	63,193	Sitting up from lying down
การนั่งของ ๆ	2,028	5,144	19,240	29,524	34,896	94,017	Squatting
การเดินทางราบระยะ 50 เมตร	2,609	6,321	22,625	30,366	37,070	110,875	Walking 50 meters on an even surface
การเดินขึ้นบันได 1 ชั้น	2,473	6,191	22,269	30,534	38,609	113,019	Climbing steps
การควบคุมอารมณ์ และ พฤติกรรมของตนเอง *	2,510	6,815	16,073	9,149	4,194	5,908	Mental or emotional condition *
ความเจ็บปวดตามร่างกาย *	918	2,278	11,681	27,574	30,205	59,944	Recurrent pain or discomfort *
การหายใจ *	1,504	1,343	3,967	6,194	5,821	10,568	Breathing *
อาการลมชัก ชักเกร็ง หรือลมบ้าหมู *	1,107	3,100	5,196	3,202	1,810	2,415	Blackouts, fits or loss of consciousness *

ตารางที่ 13 จำนวนประชากรที่พิการอายุตั้งแต่ 7 ปีขึ้นไปที่มีความลำบากหรือปัญหาสุขภาพจำนวนมากหรือปัญหาสุขภาพกลุ่มอายุ เพศ และเขตการปกครอง ภาคเหนือ พ.ศ. 2550 (ต่อ)

Table 13 Number of persons with disabilities aged 7 years and over having difficulties or health problems by type of difficulties or health problems, age group, sex and area, Northern region, 2007 (Contd.)

ประเภทของความลำบาก หรือปัญหาสุขภาพ ^{1/}	กลุ่มอายุ (ปี)										รวม Total	Type of difficulties or health problems ^{1/}			
	ชาย Male					หญิง Female									
	รวม Total	7-14	15-24	25-44	45-59	60-69	70 ขึ้นไป 70 and over	รวม Total	7-14	15-24			25-44	45-59	60-69
รวม	242,976	5,859	13,063	45,023	52,189	43,205	83,635	265,374	4,909	9,750	32,020	48,915	57,136	112,644	Total
การมองเห็น	89,297	1,045	1,668	8,039	16,334	18,659	43,552	110,816	762	1,346	6,654	13,786	27,183	61,082	Seeing
การได้ยิน	54,876	1,044	2,180	5,027	7,102	8,322	31,200	57,138	849	1,864	3,924	6,736	8,296	35,469	Hearing
การพูดจาสื่อสาร	48,743	2,550	6,326	13,741	8,154	4,725	13,248	40,981	2,346	4,725	8,062	7,643	4,206	14,000	Speech
การเข้าใจคำพูด	37,227	2,472	5,353	10,803	5,780	2,889	9,930	33,910	2,087	4,132	6,946	5,925	3,219	11,602	Understanding
การเรียนรู้*	35,890	2,915	6,864	13,535	5,706	2,028	4,841	28,574	2,011	5,465	7,919	4,459	1,966	6,755	Learning *
การจดจำ	54,224	2,579	5,847	12,576	7,293	6,379	19,551	57,502	2,103	4,563	7,877	7,908	8,469	26,582	Remembering
การใช้มือ/นิ้วหยิบจับสิ่งของ	40,395	1,260	2,853	8,377	9,515	7,295	11,095	32,643	674	2,618	5,321	6,362	5,429	12,239	Gripping or holding things
การยกแขน	29,367	1,017	1,673	5,937	6,016	5,850	8,873	26,944	657	2,048	4,239	4,978	3,651	11,373	Raising arms or hands
การลุกจากกรนอนเป็นท่านั่ง	54,366	977	1,946	7,714	9,831	9,096	24,804	67,192	606	1,512	4,980	9,871	11,835	38,389	Sitting up from lying down
การนั่งยอง ๆ	79,944	1,186	2,967	11,686	14,277	13,731	36,097	104,904	842	2,177	7,553	15,247	21,165	57,921	Squatting
การเดินทางราบระยะ 50 เมตร	91,527	1,504	3,605	13,643	15,535	14,872	42,366	118,341	1,105	2,715	8,982	14,832	22,198	68,509	Walking 50 meters on an even surface
การเดินขึ้นบันได 1 ชั้น	92,801	1,429	3,646	13,735	15,343	15,698	42,950	120,291	1,043	2,545	8,532	15,191	22,911	70,068	Climbing steps
การควบคุมอารมณ์ และ พฤติกรรมของตนเอง *	26,260	1,392	4,217	10,492	5,143	2,153	2,862	18,389	1,117	2,598	5,582	4,006	2,042	3,045	Mental or emotional condition *
ความเจ็บปวดตามร่างกาย *	55,968	497	1,346	6,104	11,774	11,813	24,433	76,633	421	932	5,578	15,800	18,392	35,511	Recurrent pain or discomfort *
การหายใจ *	14,594	951	547	1,962	2,520	2,572	6,042	14,804	553	796	2,004	3,674	3,251	4,526	Breathing *
อาการลมชัก ชักเกร็ง หรือลมบ้าหมู *	9,632	507	2,028	3,377	1,888	869	964	7,200	599	1,072	1,821	1,314	941	1,452	Blackouts, fits or loss of consciousness *

ตารางที่ 13 จำนวนประชากรที่พิการอายุตั้งแต่ 7 ปีขึ้นไปที่มีความลำบากหรือปัญหาสุขภาพจำนวนมากหรือปัญหาสุขภาพกลุ่มอายุ เพศ และเขตการปกครอง ภาคเหนือ พ.ศ. 2550 (ต่อ)

Table 13 Number of persons with disabilities aged 7 years and over having difficulties or health problems by type of difficulties or health problems, age group, sex and area, Northern region, 2007 (Contd.)

ประเภทของความลำบาก หรือปัญหาสุขภาพ ^{1/}	กลุ่มอายุ (ปี)										รวม Total	Type of difficulties or health problems ^{1/}		
	ในเขตเทศบาล					นอกเขตเทศบาล								
	7-14	15-24	25-44	45-59	60-69	7-14	15-24	25-44	45-59	60-69			70 ขึ้นไป 70 and over	
รวม	1,303	3,013	10,205	16,485	16,647	33,205	427,494	9,466	19,800	66,839	84,619	83,696	163,075	Total
การมองเห็น	202	792	2,045	4,651	7,006	16,368	169,049	1,605	2,222	12,651	25,469	38,835	88,267	Seeing
การได้ยิน	169	661	1,284	1,818	2,804	10,846	94,432	1,724	3,383	7,668	12,020	13,814	55,823	Hearing
การพูดจาสื่อสาร	599	1,372	3,061	2,744	1,613	4,677	75,657	4,297	9,679	18,740	13,052	7,317	22,571	Speech
การเข้าใจคำพูด	579	1,168	2,713	1,906	1,153	3,735	59,884	3,981	8,316	15,036	9,799	4,954	17,797	Understanding
การเรื้อรัง *	746	1,383	2,976	1,886	770	2,143	54,559	4,180	10,946	18,479	8,277	3,224	9,453	Learning *
การจดจำ	657	1,255	2,940	2,649	2,237	8,425	93,565	4,026	9,157	17,510	12,551	12,611	37,708	Remembering
การใช้มือเท้าหยิบจับสิ่งของ	339	702	2,176	2,957	2,373	4,846	59,645	1,595	4,768	11,522	12,921	10,351	18,489	Gripping or holding things
การยกแขน	293	552	1,801	2,209	1,962	4,045	45,449	1,381	3,169	8,374	8,784	7,539	16,201	Raising arms or hands
การลุกจากนอนเป็นครั้ง	210	407	1,802	3,095	3,898	11,212	100,933	1,372	3,050	10,890	16,607	17,033	51,981	Sitting up from lying down
การนั่งของ ๆ	269	613	2,594	4,978	6,466	17,753	152,173	1,759	4,531	16,644	24,545	28,429	76,264	Squatting
การเดินทางระยะ 50 เมตร	327	816	3,071	5,446	6,655	19,545	174,009	2,282	5,505	19,556	24,921	30,415	91,330	Walking 50 meters on an even surface
การเดินขึ้นบันได 1 ชั้น	322	791	2,997	5,419	6,679	19,994	176,888	2,150	5,400	19,272	25,114	31,929	93,023	Climbing steps
การควบคุมอารมณ์ และ พฤติกรรมของตนเอง *	433	835	2,265	1,706	740	1,151	37,518	2,077	5,979	13,809	7,444	3,453	4,757	Mental or emotional condition *
ความเจ็บปวดตามร่างกาย *	168	449	1,752	4,507	4,918	9,685	111,122	751	1,829	9,929	23,066	25,287	50,259	Recurrent pain or discomfort *
การหายใจ *	155	115	648	1,028	932	1,647	24,873	1,348	1,227	3,319	5,167	4,889	8,921	Breathing *
อาการลมชัก ชักเกร็ง หรือลมบ้าหมู *	210	421	607	521	278	338	14,456	896	2,679	4,590	2,681	1,533	2,078	Blackouts, fits or loss of consciousness *

1/ ตอบได้มากกว่า 1 ประเภท

* จำนวนสามารถเรียน หรือทำงานตามปกติได้

1/ More than one answer was possible

* Restricting usual study or work

ตารางที่ 14 จำนวนประชากรที่พิการอายุตั้งแต่ 7 ปีขึ้นไปที่มีความลำบากหรือปัญหาสุขภาพ จำแนกตามประเภทของความสามารถหรือปัญหาสุขภาพ อายุที่เริ่มมีความลำบาก หรือปัญหา เพศ และเขตการปกครอง ภาคเหนือ พ.ศ. 2550

Table 14 Number of persons with disabilities aged 7 years and over having difficulties or health problems by type of difficulties or health problems, age of having of difficulties or problems, sex and area, Northern region, 2007

ประเภทของความลำบาก หรือปัญหาสุขภาพ ^{1/}	อายุที่เริ่มมีความลำบากหรือปัญหา (ปี)		Age of having of difficulties or problems (years)					Type of difficulties or health problems ^{1/}	
	รวม ^{2/} Total	ต่ำกว่า 1 Less than 1	1-6	7-14	15-24	25-44	45-59		60 ขึ้นไป 60 and over
การมองเห็น	200,113	9,443	4,085	3,777	5,826	16,048	33,168	127,766	Seeing
การได้ยิน	112,014	14,677	2,305	3,718	2,362	6,184	11,831	70,936	Hearing
การพูดจาสื่อสาร	89,724	32,855	4,918	4,556	4,413	7,702	7,810	27,471	Speech
การเข้าใจกัมพู	71,138	28,157	5,165	3,194	3,077	5,616	4,928	21,001	Understanding
การเรียนรู้ [*]	64,463	30,562	4,995	3,995	4,328	5,628	3,365	11,590	Learning *
การจดจำ	111,726	25,208	3,779	3,026	4,950	9,360	11,700	53,704	Remembering
การใช้มือ/นิ้วหยิบจับสิ่งของ	73,038	11,365	3,376	2,225	4,015	10,860	14,666	26,513	Gripping or holding things
การยกแขน	56,312	8,065	2,554	1,515	2,591	7,179	11,607	22,801	Raising arms or hands
การลุกจากกรนอนเป็นท่านั่ง	121,558	7,556	3,066	1,753	4,027	11,122	22,330	71,685	Sitting up from lying down
การนั่งของ ๆ	184,848	10,881	5,060	2,541	6,151	17,253	33,097	109,776	Squatting
การเดินทางราบระยะ 50 เมตร	209,868	14,476	6,261	3,671	7,131	18,296	32,948	127,022	Walking 50 meters on an even surface
การเดินขึ้นบันได 1 ชั้น	213,092	13,810	6,136	3,281	7,324	17,903	34,040	130,537	Climbing steps
การควบคุมอารมณ์ และ พฤติกรรมของตนเอง *	44,649	12,789	2,557	2,765	6,200	9,574	4,501	6,224	Mental or emotional condition *
ความเจ็บปวดตามร่างกาย *	132,601	3,121	1,352	1,403	3,060	15,746	31,679	76,234	Recurrent pain or discomfort *
การหายใจ *	29,398	2,334	378	1,181	1,709	5,029	6,017	12,750	Breathing *
อาการลมชัก ชักเกร็ง หรือลมบ้าหมู *	16,831	4,123	1,982	1,750	1,646	2,811	1,814	2,705	Blackouts, fits or loss of consciousness *

ตารางที่ 14 จำนวนประชากรที่พิการอายุตั้งแต่ 7 ปีขึ้นไปที่มีความลำบากหรือปัญหาสุขภาพ จำแนกตามประเภทของความสามารถ อายุที่เริ่มมีความลำบากหรือปัญหา
เพศ และเขตการปกครอง ภาคเหนือ พ.ศ. 2550 (ต่อ)

Table 14 Number of persons with disabilities aged 7 years and over having difficulties or health problems by type of difficulties or health problems, age of having of difficulties or problems, sex and area, Northern region, 2007 (Contd.)

ประเภทของความลำบาก หรือปัญหาสุขภาพ ^{1/}	อายุที่เริ่มมีความลำบากหรือปัญหา (ปี) Age of having of difficulties or problems (years)												Type of difficulties or health problems ^{1/}				
	ชาย Male						หญิง Female										
	รวม ^{2/} Total	ต่ำกว่า 1 Less than 1	1-6	7-14	15-24	25-44	45-59	60 ขึ้นไป 60 and over	รวม ^{2/} Total	ต่ำกว่า 1 Less than 1	1-6	7-14		15-24	25-44	45-59	60 ขึ้นไป 60 and over
การมองเห็น	89,297	5,066	2,383	1,934	4,055	8,467	15,986	51,406	110,816	4,377	1,702	1,844	1,770	7,581	17,182	76,360	Seeing
การได้ยิน	54,876	7,499	1,224	1,897	1,276	3,766	6,422	32,793	57,138	7,178	1,081	1,822	1,086	2,419	5,409	38,143	Hearing
การพูดจาสื่อสาร	48,743	17,367	3,204	2,273	3,099	4,895	4,154	13,750	40,981	15,488	1,714	2,283	1,313	2,807	3,655	13,721	Speech
การเข้าใจคำพูด	37,227	14,524	3,343	1,944	2,011	3,143	2,412	9,851	33,910	13,633	1,822	1,250	1,065	2,474	2,516	11,150	Understanding
การเรียนรู้ *	35,890	16,092	3,554	2,406	3,355	3,658	1,941	4,883	28,574	14,470	1,441	1,589	972	1,971	1,425	6,707	Learning *
การจดจำ	54,224	13,242	2,559	1,658	3,707	5,435	5,289	22,334	57,502	11,965	1,219	1,367	1,243	3,925	6,411	31,370	Remembering
การจับถือ/นำหยิบจับสิ่งของ	40,395	5,866	1,934	1,149	3,229	7,285	8,587	12,344	32,643	5,498	1,442	1,074	786	3,575	6,080	14,169	Gripping or holding things
การยกแขน	29,367	3,978	1,361	720	1,829	4,566	6,612	10,301	26,944	4,086	1,192	796	761	2,613	4,996	12,500	Raising arms or hands
การดูจากการนอนเป็นท่าหนึ่ง	54,366	3,721	1,836	763	3,131	6,936	9,976	28,001	67,192	3,834	1,230	990	896	4,186	12,355	43,684	Sitting up from lying down
การนั่งยอง ๆ	79,944	5,221	2,906	1,296	5,143	10,409	13,846	41,124	104,904	5,661	2,154	1,245	1,008	6,844	19,250	68,652	Squatting
การเดินทรงราว	91,527	7,100	3,818	2,004	5,486	11,383	14,084	47,652	118,341	7,376	2,444	1,667	1,646	6,912	18,864	79,370	Walking 50 meters on an even surface
ระยะ 50 เมตร																	
การเดินขึ้นบันได 1 ชั้น	92,801	6,896	3,776	1,950	5,631	11,045	15,014	48,490	120,291	6,914	2,360	1,330	1,694	6,860	19,026	82,047	Climbing steps
การควบคุมอารมณ์ และ พฤติกรรมของตนเอง *	26,260	6,895	1,685	1,585	4,619	5,659	2,423	3,356	18,389	5,894	873	1,181	1,581	3,915	2,078	2,868	Mental or emotional condition *
ความเจ็บปวดตามร่างกาย *	55,968	1,549	769	790	2,114	7,382	12,989	30,370	76,633	1,573	583	613	946	8,363	18,691	45,864	Recurrent pain or discomfort *
การหายใจ *	14,594	1,312	104	517	876	1,839	3,098	6,849	14,804	1,023	274	664	833	3,191	2,919	5,901	Breathing *
อาการชัก ชักเกร็ง หรือลมบ้าหมู *	9,632	2,315	1,216	806	1,295	1,753	1,142	1,104	7,200	1,808	767	944	351	1,058	673	1,600	Blackouts, fits or loss of consciousness *

ตารางที่ 14 จำนวนประชากรที่พิการอายุตั้งแต่ 7 ปีขึ้นไปที่มีความลำบากหรือปัญหาสุขภาพ จำแนกตามประเภทของความสามารถ อายุที่เริ่มมีความลำบากหรือปัญหา
เพศ และเขตการปกครอง ภาคเหนือ พ.ศ. 2550 (ต่อ)

Table 14 Number of persons with disabilities aged 7 years and over having difficulties or health problems by type of difficulties or health problems, age of having of difficulties or problems, sex and area, Northern region, 2007 (Contd.)

ประเภทของความลำบาก หรือปัญหาสุขภาพ ^{1/}	อายุที่เริ่มมีความลำบากหรือปัญหา (ปี) Age of having of difficulties or problems (years)												Type of difficulties or health problems ^{1/}				
	ในเขตเทศบาล Municipal area						นอกเขตเทศบาล Non-municipal area										
	รวม ^{2/} Total	ต่ำกว่า 1 Less than 1	1-6	7-14	15-24	25-44	45-59	60 ขึ้นไป 60 and over	รวม ^{2/} Total	ต่ำกว่า 1 Less than 1	1-6	7-14		15-24	25-44	45-59	60 ขึ้นไป 60 and over
การมองเห็น	31,064	1,331	540	730	1,074	2,549	5,343	19,497	169,049	8,112	3,544	3,047	4,752	13,499	27,824	108,270	Seeing
การได้ยิน	17,582	2,378	202	389	232	881	1,970	11,531	94,432	12,299	2,102	3,330	2,130	5,304	9,862	59,405	Hearing
การพูดจาสื่อสาร	14,067	4,938	619	675	576	1,130	1,515	4,615	75,657	27,917	4,299	3,882	3,837	6,573	6,294	22,856	Speech
การเข้าใจสภาพ	11,254	4,242	606	648	436	825	890	3,608	59,884	23,915	4,559	2,546	2,640	4,791	4,037	17,392	Understanding
การเรียนรู้*	9,904	4,438	581	758	668	770	666	2,023	54,559	26,124	4,413	3,238	3,660	4,858	2,699	9,567	Learning *
การจดจำ	18,162	3,740	535	573	755	1,249	1,942	9,367	93,565	21,467	3,242	2,453	4,195	8,112	9,758	44,337	Remembering
การใช้มือ/นิ้วหยิบจับสิ่งของ	13,393	1,969	506	456	694	1,810	2,876	5,063	59,645	9,395	2,871	1,769	3,321	9,050	11,790	21,450	Gripping or holding things
การยกแขน	10,863	1,417	434	323	536	1,281	2,449	4,422	45,449	6,648	2,120	1,192	2,053	5,899	9,159	18,379	Raising arms or hands
การลุกจากนอนเป็นครั้ง	20,625	1,015	549	373	589	1,705	4,027	12,349	100,933	6,541	2,517	1,380	3,438	9,417	18,304	59,336	Sitting up from lying down
การนั่งยอง ๆ	32,675	1,553	806	518	778	2,664	6,034	20,303	152,173	9,329	4,253	2,023	5,372	14,589	27,063	89,473	Squatting
การเดินทรงрав	35,859	2,173	877	517	997	3,177	6,049	22,050	174,009	12,303	5,383	3,155	6,135	15,120	26,899	104,972	Walking 50 meters on an even surface
ระยะ 50 เมตร																	
การเดินขึ้นบันได 1 ชั้น	36,204	2,095	894	489	992	2,987	6,266	22,462	176,888	11,715	5,241	2,791	6,332	14,917	27,773	108,075	Climbing steps
การควบคุมอารมณ์และพฤติกรรมของตนเอง*	7,131	1,939	365	559	1,016	1,330	707	1,209	37,518	10,849	2,192	2,207	5,183	8,244	3,794	5,014	Mental or emotional condition *
ความเจ็บปวดตามร่างกาย*	21,479	556	258	241	463	2,728	5,285	11,941	111,122	2,565	1,094	1,162	2,596	13,017	26,395	64,293	Recurrent pain or discomfort *
การหายใจ*	4,525	217	86	162	174	944	1,100	1,842	24,873	2,117	293	1,019	1,535	4,083	4,917	10,909	Breathing *
อาการลมชัก ชักเกร็งหรือลมบ้าหมู*	2,375	653	278	351	139	439	237	277	14,456	3,470	1,703	1,399	1,506	2,372	1,578	2,428	Blackouts, fits or loss of consciousness *

1/ ตอบได้มากกว่า 1 ประเภท

2/ รวมไม่ทราบด้วย

* จนไม่สามารถเรียน หรือทำงานตามปกติได้

1/ More than one answer was possible

2/ Including unknown

* Restricting usual study or work

ตารางที่ 15 จำนวนประชากรที่พิการอายุตั้งแต่ 7 ปีขึ้นไปที่มีความลำบากหรือปัญหาสุขภาพ จำแนกตามประเภทของความลำบากหรือปัญหาสุขภาพ ระดับความรุนแรง เพศ และเขตการปกครอง ภาคเหนือ พ.ศ. 2550

Table 15 Number of persons with disabilities aged 7 years and over having difficulties or health problems by type of difficulties or health problems, severity, sex and area, Northern region, 2007

ประเภทของความลำบากหรือ ปัญหาสุขภาพ ^{1/}	รวม Total	ระดับความรุนแรง			Type of difficulties or health problems ^{1/}
		ไม่มี ^{2/} No ^{2/}	ความลำบาก/ปัญหาเล็กน้อย Some difficulty/problem	มีความลำบาก/ปัญหา A lot of difficulty/problem	
การมองเห็น	200,113	180	127,110	61,864	Seeing
การได้ยิน	112,014	-	53,434	45,018	Hearing
การพูดจาสื่อสาร	89,724	-	31,164	39,778	Speech
การเข้าใจคำพูด	71,138	-	25,884	34,392	Understanding
การเรื้อรัง ^{3/} *	64,463	-	12,474	25,495	Learning *
การจดจำ	111,726	-	59,971	35,374	Remembering
การใช้มือ/นิ้วหยิบจับสิ่งของ	73,038	a	28,352	32,571	Gripping or holding things
การยกแขน	56,312	-	20,623	24,217	Raising arms or hands
การลุกจากนอนเป็นทันที	121,558	-	61,974	42,295	Sitting up from lying down
การนั่งยอง ๆ	184,848	-	65,004	48,666	Squatting
การเดินทางราบระยะ 50 เมตร	209,868	94	85,947	71,395	Walking 50 meters on an even surface
การเดินขึ้นบันได 1 ชั้น	213,092	140	81,495	71,758	Climbing steps
การควบคุมอารมณ์ และพฤติกรรมของตนเอง *	44,649	139	16,806	20,563	Mental or emotional condition *
ความเจ็บปวดตามร่างกาย *	132,601	94	73,665	52,114	Recurrent pain or discomfort *
การหายใจ *	29,398	-	17,873	10,829	Breathing *
อาการลมชัก ชักเกร็ง หรือลมบ้าหมู *	16,831	68	5,568	10,033	Blackouts, fits or loss of consciousness *

ตารางที่ 15 จำนวนประชากรที่พิการอายุตั้งแต่ 7 ปีขึ้นไปที่มีความลำบากหรือปัญหาสุขภาพจำนวนมากหรือปัญหาสุขภาพจำนวนมากหรือปัญหาสุขภาพ ระดับความรุนแรง เพศ และเขตการปกครอง ภาคเหนือ พ.ศ. 2550 (ต่อ)

Table 15 Number of persons with disabilities aged 7 years and over having difficulties or health problems by type of difficulties or health problems, severity, sex and area, Northern region, 2007 (Contd.)

ประเภทของความลำบากหรือ ปัญหาสุขภาพ ^{1/}	ระดับความรุนแรง						Type of difficulties or health problems ^{1/}			
	ชาย Male			หญิง Female						
	รวม Total	ไม่มี ^{2/} No	มี Yes	รวม Total	ไม่มี ^{2/} No	มี Yes				
การมองเห็น	89,297	97	55,432	28,584	5,184	110,816	84	33,280	5,774	Seeing
การได้ยิน	54,876	-	25,600	22,299	6,976	57,138	-	22,719	6,586	Hearing
การพูดจาสื่อสาร	48,743	-	17,491	21,530	9,721	40,981	-	18,248	9,060	Speech
การเข้าใจคำพูด	37,227	-	13,533	18,324	5,370	33,910	-	16,068	5,492	Understanding
การเรียนรู้*	35,890	-	6,119	14,897	14,874	28,574	-	10,598	11,621	Learning *
การจดจำ	54,224	-	25,966	19,689	8,569	57,502	-	15,685	7,812	Remembering
การใช้มือ/นิ้วหยิบจับสิ่งของ	40,395	-	16,179	17,735	6,481	32,643	a	14,836	5,619	Gripping or holding things
การยกแขน	29,367	-	10,788	12,220	6,360	26,944	-	11,998	5,111	Raising arms or hands
การลุกจากการนอนเป็นท่านั่ง	54,366	-	26,488	19,737	8,141	67,192	-	22,558	9,148	Sitting up from lying down
การนั่งของ ๆ	79,944	-	28,061	21,131	30,752	104,904	-	27,535	40,425	Squatting
การเดินทางราบระยะ 50 เมตร	91,527	94	36,827	32,029	22,577	118,341	-	39,366	29,855	Walking 50 meters on an even surface
การเดินขึ้นบันได 1 ชั้น	92,801	140	34,379	32,653	25,629	120,291	-	39,105	34,070	Climbing steps
การควบคุมอารมณ์ และ พฤติกรรมของตนเอง*	26,260	74	9,162	13,295	3,729	18,389	65	7,268	3,412	Mental or emotional condition *
ความเจ็บปวดตามร่างกาย *	55,968	a	32,184	20,385	3,378	76,633	74	31,729	3,349	Recurrent pain or discomfort *
การหายใจ *	14,594	-	8,276	5,725	593	14,804	-	5,105	103	Breathing *
อาการลมชัก ชักเกร็ง หรือลมบ้าหมู*	9,632	-	2,810	6,169	652	7,200	68	3,864	509	Blackouts, fits or loss of consciousness*

ตารางที่ 15 จำนวนประชากรที่พิการอายุตั้งแต่ 7 ปีขึ้นไปที่มีความลำบากหรือปัญหาสุขภาพจำนวนมากหรือปัญหาสุขภาพระดับความรุนแรง เพศ และเขตการปกครอง ภาคเหนือ พ.ศ. 2550 (ต่อ)

Table 15 Number of persons with disabilities aged 7 years and over having difficulties or health problems by type of difficulties or health problems, severity, sex and area,

Northern region, 2007 (Contd.)

ประเภทของความลำบากหรือ ปัญหาสุขภาพ ^{1/}	ระดับความรุนแรง						Type of difficulties or health problems ^{1/}
	ในเขตเทศบาล			นอกเขตเทศบาล			
	รวม Total	มี Yes	ไม่มี No	รวม Total	มี Yes	ไม่มี No	
การมองเห็น	31,064	20,849	122	8,288	1,805	59	Seeing
การได้ยิน	17,582	9,211	-	6,377	1,994	-	Hearing
การพูดจาสื่อสาร	14,067	4,995	-	5,959	3,113	-	Speech
การเข้าใจคำพูด	11,254	4,595	-	4,802	1,856	-	Understanding
การเรียนรู้ *	9,904	1,796	-	4,276	3,832	-	Learning *
การจดจำ	18,162	10,115	-	5,612	2,435	-	Remembering
การใช้มือ/นิ้วหยิบจับสิ่งของ	13,393	4,690	-	6,101	2,603	a	Gripping or holding things
การยกแขน	10,863	3,923	-	4,481	2,459	-	Raising arms or hands
การลุกจากนอนเป็นท่านั่ง	20,625	9,586	-	7,590	3,449	-	Sitting up from lying down
การนั่งยอง ๆ	32,675	10,596	-	8,401	13,677	-	Squatting
การเดินทางราบระยะ 50 เมตร	35,859	13,007	a	13,320	9,528	89	Walking 50 meters on an even surface
การเดินขึ้นบันได 1 ชั้น	36,204	12,806	-	11,685	11,713	140	Climbing steps
การควบคุมอารมณ์ และ พฤติกรรมของตนเอง *	7,131	2,702	-	3,299	1,129	139	Mental or emotional condition *
ความเจ็บปวดตามร่างกาย *	21,479	11,771	a	8,529	1,156	71	Recurrent pain or discomfort *
การหายใจ *	4,525	2,872	-	1,579	74	-	Breathing *
อาการมึนงง ชักเกร็ง หรือลมบ้าหมู *	2,375	774	37	1,297	267	32	Blackouts, fits or loss of consciousness *

1/ ตอบได้มากกว่า 1 ประเภท

2/ ไม่มี หมายถึง ผู้พิการที่ไม่มีความลำบากหรือปัญหาสุขภาพหลังจากได้ใช้เครื่องช่วยหรือยา

* จนไม่สามารถเรียน หรือทำงานตามปกติได้

a หมายถึง น้อยกว่า 25 คน

1/ More than one answer was possible

2/ Persons with disabilities do not have difficulties or health problems when they use aids or take medication

* Restricting usual study or work

a means less than 25 persons

ตารางที่ 16 จำนวนประชากรที่พิการอายุตั้งแต่ 7 ปีขึ้นไปที่มีความลำบากหรือปัญหาสุขภาพ จำนวนตามสาเหตุที่ทำให้มีความลำบากหรือปัญหา เพศ และเขตการปกครอง
ภาคเหนือ พ.ศ. 2550

Table 16 Number of persons with disabilities aged 7 years and over having difficulties or health problems by cause of difficulties or health problems, sex and area, Northern region, 2007

สาเหตุที่ทำให้มีความลำบาก/ปัญหา ^{1/}	รวม		เพศ		Sex		เขตการปกครอง		Cause of difficulties or health problems ^{1/}
	Total	ชาย	หญิง	Area		Total	Cause of difficulties or health problems ^{1/}		
				ในเขตเทศบาล	นอกเขตเทศบาล			Municipal	
	Male	Female	Municipal	Non-municipal	Total				
รวม									
อุบัติเหตุจากการทำงาน	28,961	19,195	9,766	4,094	24,868	Work related accident			
อุบัติเหตุจากการจราจรทางบก	28,689	20,620	8,069	4,509	24,180	Land traffic accident			
อุบัติเหตุจากการเดิน/การจราจรทางน้ำกับระเบิด	9,275	6,163	3,112	1,246	8,029	Playing/water traffic/land mine accident			
ถูกยิง ถูกทำร้าย/ตกจากที่สูง (ที่ไม่ใช่จากการเดินหรือการทำงาน)/ สารเคมี/ถูกไฟ/น้ำร้อนลวก	15,680	9,873	5,807	2,203	13,477	Shot or injured/fell from a high place (excluded in play or work)/ chemical substance or medicine/being burnt, scalded			
โรคลมชัก/ไข้เจ็บ	192,363	85,729	106,634	33,681	158,682	Disease, illness			
จากกรรมพันธุ์	11,683	5,886	5,797	2,361	9,322	Hereditary			
จากการตั้งครรภ์/คลอด	29,148	15,244	13,904	3,986	25,162	Pregnancy or delivery			
ชราภาพ	201,640	81,040	120,600	32,184	169,456	Old age			
ไม่ทราบสาเหตุ	59,682	28,308	31,374	7,976	51,706	Cause unknown			
อื่น ๆ	34,792	17,275	17,517	5,258	29,535	Others			

1/ ตอบได้มากกว่า 1 ประการ

1/ More than one answer was possible

ตารางที่ 17 จำนวนประชากรที่พิการอายุตั้งแต่ 7 ปีขึ้นไปที่มีความลำบากในการดูแลตนเอง จำแนกตามประเภทของภาวะทุพพลภาพ และเขตการปกครอง ภาคเหนือ พ.ศ. 2550

Table 17 Number of persons with disabilities aged 7 years and over having self care difficulties by type of self care, age group, sex and area, Northern region, 2007

ประเภทของภาวะทุพพลภาพ ^{1/} และเขตการปกครอง	กลุ่มอายุ (ปี)					รวม Total	Age group (years)					รวม Total	Type of self care, sex and area
	7-14	15-24	25-44	45-59	60-69		70 ขึ้นไป 70 and over	7-14	15-24	25-44	45-59		
การกินอาหาร	2,922	5,909	9,477	9,187	8,309	28,622	1,381	2,782	4,071	3,902	4,232	16,459	Eating
การอาบน้ำ	3,634	6,761	13,215	13,107	12,685	44,553	1,778	3,170	5,362	5,695	6,779	26,430	Bathing
การล้างหน้าแปรงฟัน	3,159	6,394	10,694	9,815	8,841	31,743	1,578	3,134	4,572	4,113	4,436	18,360	Washing face, brushing teeth
การแต่งตัว	3,868	7,144	13,866	13,545	12,967	42,966	1,977	3,457	5,344	5,879	6,620	25,234	Dressing
การขับถ่ายรวมทั้งการทำ ความสะอาดหลังการขับถ่าย	3,747	7,141	14,015	15,374	14,998	50,519	1,808	3,455	5,600	6,944	8,375	30,247	Excretion including cleaning
			รวม	Total					หญิง	Female			
การกินอาหาร	1,541	3,127	5,405	5,286	4,077	12,163	1,381	2,782	4,071	3,902	4,232	16,459	Eating
การอาบน้ำ	1,854	3,591	7,854	7,412	5,906	18,123	1,778	3,170	5,362	5,695	6,779	26,430	Bathing
การล้างหน้าแปรงฟัน	1,582	3,260	6,122	5,702	4,406	13,383	1,578	3,134	4,572	4,113	4,436	18,360	Washing face, brushing teeth
การแต่งตัว	1,891	3,689	8,521	7,667	6,347	17,732	1,977	3,457	5,344	5,879	6,620	25,234	Dressing
การขับถ่ายรวมทั้งการทำ ความสะอาดหลังการขับถ่าย	1,939	3,686	8,414	8,431	6,623	20,272	1,808	3,455	5,600	6,944	8,375	30,247	Excretion including cleaning
			รวม	Total					หญิง	Female			
									ในเขตเทศบาล	Municipal area			
การกินอาหาร	411	719	1,589	1,859	1,700	5,760	2,511	5,188	7,888	7,330	6,609	22,860	Eating
การอาบน้ำ	538	855	2,232	2,543	2,708	8,881	3,096	5,906	10,983	10,564	9,977	35,672	Bathing
การล้างหน้าแปรงฟัน	469	798	1,866	2,037	1,812	6,709	2,690	5,595	8,829	7,779	7,029	25,034	Washing face, brushing teeth
การแต่งตัว	583	866	2,159	2,605	2,644	8,514	3,285	6,278	11,707	10,940	10,323	34,452	Dressing
การขับถ่ายรวมทั้งการทำ ความสะอาดหลังการขับถ่าย	559	901	2,237	2,825	2,958	9,635	3,189	6,239	11,778	12,549	12,040	40,884	Excretion including cleaning

1/ ตอบได้มากกว่า 1 ประเภท

1/ More than one answer was possible

ตารางที่ 18 จำนวนประชากรที่พิการอายุตั้งแต่ 7 ปีขึ้นไปที่มีความลำบากในการดูแลตนเอง จำแนกตามประเภทของภาวะทุพพลภาพ ระดับความรุนแรง เพศ และเขตการปกครอง

ภาคเหนือ พ.ศ. 2550

Table 18 Number of persons with disabilities aged 7 years and over having self care by type of self care, severity, sex and area, Northern region, 2007

ประเภทของการดูแลตนเอง ^{1/} Type of self care ^{1/} , sex and area	ระดับความรุนแรง Severity				ระดับความรุนแรง Severity				
	รวม Total	ความลำบาก/ ปัญหาเล็กน้อย Some difficulty/ A lot of difficulty/ problem	ความลำบาก/ ปัญหา A lot of difficulty/ problem	ทำไม่ได้เลย Can not do at all	รวม Total	ความลำบาก/ ปัญหาเล็กน้อย Some difficulty/ problem	ความลำบาก/ ปัญหา A lot of difficulty/ problem	ทำไม่ได้เลย Can not do at all	
การกินอาหาร	64,426	36,382	14,161	13,883				Eating	
การอาบน้ำ	93,956	43,209	23,905	26,843				Bathing	
การล้างหน้า แปรงฟัน	70,646	34,778	16,377	19,492				Washing face, brushing teeth	
การแต่งตัว	94,357	45,591	22,490	26,275				Dressing	
การชำระร่างกายรวมทั้งการทำ ความสะอาดหลังการขับถ่าย	105,795	50,965	29,732	25,098				Excretion including cleaning	
		รวม	Total						
		ชาย	Male					หญิง	Female
การกินอาหาร	31,599	18,114	6,760	6,725	32,827	18,268	7,401	7,159	Eating
การอาบน้ำ	44,742	21,379	11,378	11,985	49,215	21,830	12,527	14,857	Bathing
การล้างหน้า แปรงฟัน	34,455	17,239	8,139	9,076	36,191	17,538	8,238	10,415	Washing face, brushing teeth
การแต่งตัว	45,847	22,733	10,783	12,330	48,510	22,858	11,707	13,946	Dressing
การชำระร่างกายรวมทั้งการทำ ความสะอาดหลังการขับถ่าย	49,367	23,387	14,858	11,122	56,428	27,578	14,874	13,976	Excretion including cleaning
		ในเขตเทศบาล			นอกเขตเทศบาล				
		Municipal area			Non-municipal area				
การกินอาหาร	12,038	6,766	2,469	2,803	52,388	29,616	11,691	11,080	Eating
การอาบน้ำ	17,758	7,945	4,172	5,641	76,198	35,264	19,733	21,201	Bathing
การล้างหน้า แปรงฟัน	13,690	6,930	2,703	4,057	56,956	27,847	13,674	15,435	Washing face, brushing teeth
การแต่งตัว	17,373	7,923	4,121	5,329	76,984	37,668	18,370	20,946	Dressing
การชำระร่างกายรวมทั้งการทำ ความสะอาดหลังการขับถ่าย	19,117	8,800	5,117	5,201	86,678	42,166	24,615	19,897	Excretion including cleaning

1/ ตอบได้มากกว่า 1 ประเด็น

1/ More than one answer was possible

ตารางที่ 19 จำนวนประชากรพิการอายุตั้งแต่ 7 ปีขึ้นไปที่มีความลำบากระดับรุนแรงในการดูแลตนเอง^{1/} จำแนกตามการมีผู้ดูแล เพศของผู้ดูแล ความเกี่ยวข้องกับของผู้ดูแล
เขต และเขตการปกครอง ภาคเหนือ พ.ศ. 2550

Table 19 Number of persons with disabilities aged 7 years and over having severe difficulty of self care^{1/} by having carer, sex of carer, relationship of carer, sex and area, Northern region, 2007

การมีผู้ดูแล เพศของผู้ดูแล และความเกี่ยวข้องกับของผู้ดูแล	รวม		เขตการปกครอง		Having carer, sex of carer and relationship of carer
	Total	เพศ ชาย Male	หญิง Female	ในเขตเทศบาล Municipal	
รวม	62,492	29,789	32,703	11,842	50,650
ไม่มีผู้ดูแล	3,292	1,543	1,749	554	2,738
มีผู้ดูแล	59,200	28,246	30,954	11,288	47,912
ผู้ดูแลเป็นชาย	12,332	3,816	8,515	2,386	9,945
ผู้ดูแลเป็นหญิง	46,868	24,429	22,439	8,902	37,966
ประเภทของผู้ดูแล					
ผู้ดูแลที่เป็นสมาชิกในครัวเรือน และมีความเกี่ยวข้องกับผู้ที่มีความลำบากในการดูแลตนเองโดยเป็น	54,752	26,303	28,449	10,141	44,611
คู่สมรส	15,692	10,593	5,099	2,759	12,932
บุตร	18,385	5,540	12,845	3,253	15,132
บุตรชาย/สะใภ้	1,469	581	888	305	1,164
บุตรของบุตร	1,190	403	787	333	857
พี่น้อง	2,501	1,186	1,315	689	1,812
บิดา/มารดา	12,080	6,740	5,340	1,987	10,093
ญาติ	3,010	1,108	1,902	612	2,398
ผู้อาศัย/คนรับใช้/อื่น ๆ	425	153	273	204	222
ผู้ดูแลที่ไม่ได้เป็นสมาชิกในครัวเรือน	4,448	1,942	2,505	1,147	3,300
พยาบาล/เจ้าหน้าที่จากสถานพยาบาล	198	112	87	47	152
ผู้ดูแลพิเศษ	712	345	366	386	326
ญาติ	3,288	1,408	1,879	672	2,615
อื่น ๆ	250	77	173	42	208

1/ Having a lot of difficulty or can not do at all at least one type of self care

ตารางที่ 20 จำนวนประชากรพิการอายุตั้งแต่ 7 ปีขึ้นไปที่มีความลำบากระดับรุนแรงในการดูแลตนเอง^{1/} และมีผู้ดูแล จำแนกตามการเป็นสมาชิกในครัวเรือนของผู้ดูแล
เพศของผู้ดูแล ระยะเวลาที่ใช้ในการดูแล และเขตการปกครอง ภาคเหนือ พ.ศ. 2550

Table 20 Number of persons with disabilities aged 7 years and over having severe difficulty of self care who have carer by household membership of carer, sex of carer, period of taking care and area, Northern region, 2007

การเป็นสมาชิกในครัวเรือนของผู้ดูแล เพศของผู้ดูแล และเขตการปกครอง	รวม Total	ระยะเวลาที่ใช้ในการดูแล ^{2/} (ชั่วโมงต่อวัน) Period of taking care ^{2/} (hours per day)						มากกว่า 12 More than 12	ไม่ทราบ Unknown	Household membership of carer, sex of carer and area	
		น้อยกว่า 1 Less than 1	1	2	3	4	5-8				9-12
รวม	59,200	852	1,819	4,411	6,413	6,976	19,593	13,644	5,491	-	Total
การเป็นสมาชิกในครัวเรือนของผู้ดูแล											Household membership of carer
ผู้ดูแลที่เป็นสมาชิกในครัวเรือน	54,752	675	1,710	4,098	5,924	6,177	18,115	12,886	5,167	-	Member of household
ผู้ดูแลที่ไม่เป็นสมาชิกในครัวเรือน	4,448	177	109	312	489	799	1,478	758	325	-	Non-member of household
เพศของผู้ดูแล											Sex of carer
ชาย	12,332	185	270	1,701	1,599	1,423	3,987	1,968	1,199	-	Male
หญิง	46,868	667	1,549	2,710	4,815	5,553	15,606	11,676	4,293	-	Female
เขตการปกครอง											Area
ในเขตเทศบาล	11,288	134	403	803	1,404	1,283	3,582	2,559	1,120	-	Municipal area
นอกเขตเทศบาล	47,912	718	1,416	3,608	5,009	5,693	16,011	11,085	4,372	-	Non-municipal area

1/ มีความลำบากมาก หรือทำไม่ได้เลยในการดูแลตนเอง อย่างน้อย 1 ประเภท

1/ Having a lot of difficulty or can not do at all at least one type of self care

2/ ถ้าเศษของชั่วโมงตั้งแต่ครึ่งชั่วโมงขึ้นไป ให้นับเป็น 1 ชั่วโมง

2/ If minutes are 30 min. or more, count 1 hour

ตารางที่ 21 จำนวนประชากรพิการอายุตั้งแต่ 7 ปีขึ้นไปที่มีความลำบากหรือรุนแรงในการดูแลตนเอง^{1/} และมีผู้ดูแล^{2/} จำแนกตามความต้องการความช่วยเหลือ หรือสวัสดิการจากรัฐของผู้ดูแล เขต และเขตการปกครอง ภาคเหนือ พ.ศ. 2550

Table 21 Number of persons with disabilities aged 7 years and over having severe difficulty of self care who have carer by carer's need on assistance or welfare from government, sex and area, Northern region, 2007

ความต้องการความช่วยเหลือ หรือสวัสดิการจากรัฐของผู้ดูแล ^{2/}	รวม		เขตการปกครอง		Carer's need on assistance or welfare from government ^{2/}	
	Total	Sex		Area		
		ชาย	หญิง			ในเขตเทศบาล
	Male	Female	Municipal	Non-municipal		
รวม	59,200	28,246	30,954	11,288	47,912	Total
ไม่ต้องการ	5,171	2,368	2,803	1,431	3,739	No need
ต้องการ	54,029	25,878	28,151	9,857	44,172	Need
ประเภทของความต้องการ						
เงินสนับสนุน	45,162	21,389	23,773	7,792	37,369	Financial support
งานมีรายได้ที่บ้าน	10,563	5,273	5,290	1,426	9,138	At home work with income
ลดหย่อนภาษี	325	79	246	202	123	Reduced taxes
ช่วยดัดแปลงที่พักให้เหมาะสมกับการดูแล	2,207	1,108	1,099	531	1,676	Modify residence so it's more appropriate for taking care
การฝึกอบรมให้สามารถดูแลได้ถูกต้อง	3,199	1,746	1,453	800	2,399	Carer training
คนช่วยดูแลเป็นเวลา	4,491	1,792	2,699	954	3,537	Provide an additional person for part-time assistance with taking care
พยาบาลมาเยี่ยมเป็นครั้งคราว และให้การดูแลที่บ้านเมื่อจำเป็น	16,376	7,461	8,916	3,343	13,034	Provide nurse for home visits and to help take care, if necessary
การฟื้นฟูสมรรถภาพที่บ้าน และในชุมชน	7,012	3,880	3,132	1,675	5,337	Rehabilitation at home and in community
บริการพาหนะเวลาจำเป็นเพื่อนำผู้ที่มีความลำบากในการดูแลตนเองไปที่อื่น	8,746	4,546	4,200	1,690	7,056	Provide vehicle service when taking outside home
เข้ารับการรักษาในโรงพยาบาล ได้โดยสะดวก	7,924	4,393	3,531	1,248	6,676	Improved convenience when treated at hospital
สถานดูแลกลางวัน	1,440	491	949	275	1,166	Day care
สถานที่รับฝากชั่วคราว	1,465	611	854	437	1,028	Temporary place for care assistance
สถานที่รับดูแลตลอดไป	1,236	706	530	198	1,038	Permanent place for care assistance
อื่น ๆ	2,208	1,118	1,090	464	1,744	Others

1/ มีความลำบากมาก หรือทำไม่ได้เลยในการดูแลตนเองอย่างน้อย 1 ประเภท

1/ Having a lot of difficulty or can not do at all at least one type of self care

2/ ตอบได้ไม่เกิน 3 คำตอบ

2/ Less than 4 answers were possible

ตารางที่ 22 จำนวนประชากรพิการที่มีลักษณะความบกพร่อง จำแนกตามลักษณะความบกพร่อง เพศ และเขตการปกครอง ภาคเหนือ พ.ศ. 2550

Table 22 Number of persons with disabilities having impairments by type of impairments, sex and area, Northern region, 2007

ลักษณะความบกพร่อง ^{1/}	รวม		เพศ Sex		เขตการปกครอง Area		Type of impairments ^{1/}
	Total	ชาย Male	หญิง Female	ในเขตเทศบาล		นอกเขตเทศบาล Non-municipal	
				Municipal	Non-municipal		
รวม	371,536	189,981	181,555	56,716	314,820	Total	
ตาบอดข้างเดียว	24,083	13,712	10,371	3,462	20,621	One - eyed blindness	
ตาบอด 2 ข้าง	9,123	4,144	4,979	1,450	7,673	Two - eyed blindness	
สายตาเลือนรางข้างเดียว	42,765	18,584	24,181	7,521	35,244	Low vision in one eye	
สายตาเลือนราง 2 ข้าง	78,826	33,340	45,486	9,574	69,252	Low vision	
หูหนวกข้างเดียว	5,664	3,278	2,386	863	4,802	Deaf in one ear	
หูหนวก 2 ข้าง	9,910	5,602	4,309	1,292	8,619	Total deafness	
หูตึงข้างเดียว	23,086	11,455	11,631	3,698	19,388	Hard of hearing in one ear	
หูตึง 2 ข้าง	34,578	16,779	17,799	4,688	29,891	Hard of hearing on both ears	
สื่อสารความด้วยการพูดและกรอกรฟังไม่ได้	1,369	547	822	383	987	Cannot communicate with verbal language	
ใบ้	11,370	5,466	5,904	1,451	9,920	Mute	
พูดผิดปกติ	3,985	2,342	1,642	548	3,436	Speech impairment	
สมองพิการแต่กำเนิด	2,927	1,441	1,486	437	2,491	Cannot communicate because of intellectual disabilities	
จนสื่อความหมายไม่ได้							
แขนขาขาด/ด้วน	1,388	1,000	389	364	1,024	Amputation, part of arm	
ขาขาด/ด้วน	4,971	3,562	1,409	929	4,042	Amputation, part of leg	
มือขาด/ด้วน	2,449	1,082	1,367	289	2,160	Loss of hand	
นิ้วมือขาด/ด้วน	6,135	4,442	1,693	715	5,420	Amputation, part of finger	
นิ้วเท้าขาด/ด้วน	1,809	844	965	305	1,504	Amputation, part of toe	
แขน ขา ลิ้น/เหยียดองไม่ได้	28,740	16,811	11,929	4,368	24,372	Disability of limbs	
แขน ขา มือ ลำตัว คอองเกร็ง	28,099	13,511	14,588	4,711	23,388	Limb deformity, spine, spasticity, tremor	
โอง กระตุก สั่น							

ตารางที่ 22 จำนวนประชากรพิการที่มีลักษณะความบกพร่อง จำแนกตามลักษณะความบกพร่อง เพศ และเขตการปกครอง ภาคเหนือ พ.ศ. 2550 (ต่อ)
 Table 22 Number of persons with disabilities having impairments by type of impairments, sex and area, Northern region, 2007 (Contd.)

ลักษณะความบกพร่อง ^{1/}	รวม		เพศ Sex		เขตการปกครอง Area		Type of impairments ^{1/}
	Total	ชาย Male	หญิง Female	ในเขตเทศบาล		นอกเขตเทศบาล Non-municipal	
				Municipal	Non-municipal		
เท้าปก เท้าตะแคง เท้ากลับ	2,890	1,621	1,269	529	2,361	Clubfooted, deficiency foot	
อัมพาต	11,797	6,015	5,782	2,310	9,487	Paralysis	
อัมพฤกษ์	34,882	19,169	15,712	7,451	27,431	Paresis	
โรคจิต/วิกลจริต	13,535	7,965	5,570	1,942	11,593	Psychosis	
ออทิสติก	1,881	767	1,114	515	1,366	Autistic	
สมองพิการ หรือ ซี พี	8,944	5,953	2,991	1,384	7,561	Cerebral palsy	
สื่อความหมายไม่ได้เพราะ	3,327	2,836	490	359	2,968	Unable to communicate because	
สมองถูกกระทบกระเทือน						of severe intellectual disabilities	
ปัญญาอ่อน	12,569	6,982	5,587	1,885	10,684	Intellectual disabilities	
บกพร่องทางการเรียนรู้	5,474	3,120	2,355	998	4,476	Learning disability	
ปากแหว่ง และ/หรือเพดานโหว่	1,299	563	736	173	1,126	Cleft lip or palate	
ศีรษะใหญ่เกินปกติ	169	169	-	a	166	Hydrocephalus	
อื่น ๆ	20,499	9,322	11,177	3,076	17,423	Others	
ไม่ทราบ	a	-	a	a	-	Unknown	
มีลักษณะความบกพร่อง	67,018	32,445	34,573	10,966	56,053	More than one type	
มากกว่า 1 ประเภท						of impairments	

1/ ตอบไม่ได้เกิน 2 ประเภท

a หมายถึง น้อยกว่า 25 คน

1/ Less than 3 answers were possible

a means less than 25 persons

ตารางที่ 23 จำนวนประชากรพิการที่มีลักษณะความบกพร่อง อันแนกตามลักษณะความบกพร่อง กลุ่มอายุ เพศ และเขตการปกครอง ภาคเหนือ พ.ศ. 2550 (ต่อ)
Table 23 Number of persons with disabilities having impairments by type of impairments, age group, sex and area, Northern region, 2007 (contd.)

ลักษณะความบกพร่อง ^{1/}	กลุ่มอายุ (ปี) Age group (years)							70 ขึ้นไป 70 and over	Type of impairments ^{1/}
	รวม Total	0-6	7-14	15-24	25-44	45-59	60-69		
เท้าแบน เท้าตะแคง เท้าก้นกลับ	2,890	37	84	527	818	702	494	230	Clubfooted, deficiency foot
อัมพาต	11,797	-	-	814	1,655	1,607	1,657	6,066	Paralysis
อัมพฤกษ์	34,882	-	103	405	2,463	7,685	9,191	15,034	Paresis
โรคจิต/วิกลจริต	13,535	57	66	837	6,798	3,614	1,149	1,015	Psychosis
ออทิสติก	1,881	203	703	208	589	51	126	-	Autistic
สมองพิการ หรือ ซี พี	8,944	183	1,077	1,959	3,472	1,580	230	443	Cerebral palsy
สื่อความหมายไม่ได้เพราะ สมองถูกกระทบกระเทือน	3,327	a	110	368	1,734	659	269	174	Unable to communicate because of severe intellectual disabilities
ปัญญาอ่อน	12,569	335	1,118	3,736	5,376	1,571	243	189	Intellectual disabilities
บกพร่องทางการเรียนรู้	5,474	94	1,033	1,540	1,982	573	158	94	Learning disability
ปากแหว่ง และ/ หรือเพดานโหว่	1,299	283	215	223	54	331	61	133	Cleft lip or palate
ศีรษะใหญ่เกินปกติ	169	107	-	-	63	-	-	-	Hydrocephalus
อื่น ๆ	20,499	386	435	1,274	3,838	4,304	3,144	7,117	Others
ไม่ทราบ	a	-	-	-	-	-	a	-	Unknown
มีลักษณะความบกพร่อง มากกว่า 1 ประเภท	67,018	356	1,230	4,689	7,479	8,186	9,317	35,761	More than one type of impairments

1/ ตอบได้ไม่เกิน 2 ประเภท

a หมายถึง น้อยกว่า 25 คน

1/ Less than 3 answers were possible

a means less than 25 persons

ตารางที่ 24 จำนวนประชากรพิการที่มีลักษณะความบกพร่อง^{1/} จำแนกตามอายุที่เริ่มมีลักษณะความบกพร่อง เพศ และเขตการปกครอง ภาคเหนือ พ.ศ. 2550
 Table 24 Number of persons with disabilities having impairments^{1/} by age of having impairments, sex and area, Northern region, 2007

อายุที่เริ่มมีลักษณะความบกพร่อง (ปี)	รวม Total	เพศ Sex		เขตการปกครอง Area		Age of having impairments (years)
		ชาย Male	หญิง Female	ในเขตเทศบาล Municipal		
				นอกเขตเทศบาล Non-municipal		
รวม	371,536	189,981	181,555	56,716	314,820	Total
ต่ำกว่า 1	61,771	32,838	28,933	8,886	52,885	Less than 1
1 - 6	17,981	10,404	7,577	2,343	15,638	1 - 6
7 - 14	14,277	7,291	6,986	2,019	12,258	7 - 14
15 - 24	19,421	14,480	4,941	2,842	16,579	15 - 24
25 - 44	43,243	27,578	15,664	6,104	37,138	25 - 44
45 - 59	55,314	28,836	26,479	9,049	46,264	45 - 59
60 ขึ้นไป	159,428	68,513	90,915	25,443	133,985	60 and over
ไม่ทราบ	102	42	60	29	73	Unknown

1/ ตอบได้ไม่เกิน 2 ประเภท

1/ Less than 3 answers were possible

ตารางที่ 25 จำนวนประชากรพิการที่มีลักษณะความบกพร่อง^{1/} จำแนกตามสาเหตุที่ทำให้มีลักษณะความบกพร่อง เพศ และเขตการปกครอง ภาคเหนือ พ.ศ. 2550
 Table 25 Number of persons with disabilities having impairments^{1/} by cause of impairments, sex and area, Northern region, 2007

สาเหตุที่ทำให้มีลักษณะความบกพร่อง ^{1/}	รวม		เพศ		Sex		เขตการปกครอง		Cause of impairments ^{1/}
	Total	ชาย	Male	หญิง	Female	Area			
						ในเขตเทศบาล	นอกเขตเทศบาล		
					Municipal	Non-municipal	Total		
รวม	371,536	189,981	181,555	56,716	314,820				
อุบัติเหตุจากการทำงาน	19,902	14,643	5,259	2,718	17,184		Work related accident		
อุบัติเหตุจากจราจรทางบก	21,624	16,880	4,744	3,439	18,185		Land traffic accident		
อุบัติเหตุจากการเดิน/การจราจรทางน้ำกับระเบิด	7,440	5,093	2,347	1,039	6,401		Playing/water traffic/land mine accident		
ถูกยิง ถูกทำร้าย/ตกจากที่สูง (ที่ไม่ใช่จากการเดินหรือการทำงาน)/ สารเคมี/ยา/ถูกไฟ/น้ำร้อนลวก	11,755	7,875	3,881	1,541	10,215		Shot or injured/fell from a high place (excluded in play or work)/ chemical substance or medicine/being burnt, scalded		
โรคภัยไข้เจ็บ	108,413	51,729	56,684	19,256	89,157		Disease, illness		
จากกรรมพันธุ์	8,732	4,498	4,234	1,454	7,278		Hereditary		
จากการตั้งครรภ์/คลอด	29,527	15,561	13,967	4,073	25,454		Pregnancy or delivery		
ชราภาพ	104,504	43,443	61,062	15,405	89,099		Old age		
ไม่ทราบสาเหตุ	40,990	20,696	20,294	5,333	35,657		Cause unknown		
อื่น ๆ	18,647	9,562	9,084	2,458	16,189		Others		

1/ ตอบได้ไม่เกิน 2 ประการ

1/ Less than 3 answers were possible

ตารางที่ 26 จำนวนประชากรที่พิการ จำนวนตามการใช้อุปกรณ์หรือวิยะเทียมหรือเครื่องช่วย เพศ และเขตการปกครอง ภาคเหนือ พ.ศ. 2550

Table 26 Number of persons with disabilities by using of aids, sex and area, Northern region, 2007

การใช้อุปกรณ์หรือวิยะเทียม หรือเครื่องช่วย ^{1/}	รวม Total	เพศ Sex		เขตการปกครอง Area		Using of aids ^{1/}
		ชาย Male	หญิง Female	ในเขตเทศบาล		
				เทศบาล Municipal	นอกเขตเทศบาล Non-municipal	
รวม	518,624	249,024	269,600	82,454	436,170	Total
ไม่ใช้	398,480	190,015	208,465	58,084	340,396	No
ใช้	120,144	59,010	61,134	24,370	95,774	Yes
ประเภทของอุปกรณ์ที่ใช้						
แว่นขยาย	12,746	7,134	5,612	2,582	10,164	Magnifying glass
แว่นตาที่ตัดพิเศษ	8,325	4,282	4,043	2,483	5,841	Specific glasses
เลนส์ขยาย	4,274	1,923	2,351	675	3,599	Magnifying lens
กล้องส่องดูไกลหรือกล้องส่องทางไกล	44	44	-	-	44	Binoculars
เครื่องช่วยพูด	141	75	66	73	68	Aid speaking
เครื่องช่วยฟัง	4,675	2,876	1,799	980	3,695	Aid hearing
แขนเทียม	102	102	-	68	34	Artificial arm
มือเทียม	a	a	-	a	-	Artificial hand
นิ้วเทียม	46	-	46	-	46	Artificial finger
ขาเทียม	2,296	1,717	580	290	2,006	Artificial leg
กาชอุปกรณ์เสริมระดับใต้เข่า/เหนือเข่า	738	638	100	55	683	Under/over knee support
รถนั่งคนพิการ	17,826	9,977	7,850	3,771	14,056	Wheelchair
เบาะรองนั่ง	946	388	558	175	770	Cushion
ไม้เท้า	52,761	22,253	30,507	10,130	42,631	Walking stick
ไม้เท้าแบบสามขา	4,879	2,361	2,518	1,424	3,454	Triple - leg walking stick
ไม้ค้ำยันรักแร้/ระดับแขน	5,844	4,369	1,475	865	4,979	Elbow support
ที่ช่วยเดินชนิดสี่ขา	10,644	4,395	6,249	2,646	7,997	Four - leg aid walking
ไม้เท้าคนตาบอด	923	285	638	275	648	Stick for the blind
อื่น ๆ	3,732	2,059	1,672	631	3,101	Others

1/ ตอบได้ไม่เกิน 3 คำตอบ

a หมายถึง น้อยกว่า 25 คน

1/ Less than 4 answers were possible

a means less than 25 persons

ตารางที่ 27 จำนวนประชากรที่พิการและไม่มีข้อบกพร่องหรืออวัยวะเทียมหรือเครื่องช่วย จำแนกตามเหตุผลที่ไม่ใช้ พด และเขตการปกครอง ภาคเหนือ พ.ศ. 2550

Table 27 Number of persons with disabilities and do not use aids by reason for not using aids, sex and area, Northern region, 2007

เหตุผลที่ไม่มีข้อบกพร่องหรืออวัยวะเทียมหรือเครื่องช่วย	รวม		เพศ		Sex		เขตการปกครอง		Reason for not using aids
	Total	ชาย	หญิง	Area		Total	นอกเขตเทศบาล		
				Male	Female			Municipal	
รวม	398,480	190,015	208,465	58,084	340,396	Total			
ไม่จำเป็นต้องใช้	276,302	133,712	142,589	43,635	232,667	No need			
ไม่มีใช้	103,329	47,797	55,531	11,344	91,985	Do not have			
มีแต่ไม่ใช่นื่องจาก	18850	8505	10345	3106	15744	Has, but do not use because			
มีความยุ่งยากในการใช้หรือดูแลรักษา	5,714	3,002	2,712	1,066	4,647	Difficult to use or maintain			
ใช้แล้วเจ็บบริเวณอวัยวะส่วนนั้น	1,127	611	516	167	959	After using, has pain over that area			
ไม่ชอบรูปลักษณะของอุปกรณ์หรืออวัยวะเทียมนั้น	1,282	490	792	124	1,158	Do not like the figure of the aids			
ต้องการให้วัสดุแตกต่างจากที่ใช้อุปกรณ์หรืออวัยวะเทียมหรือเครื่องช่วย	6,774	2,655	4,119	1,335	5,439	Prefer having person taking care to using aids			
อื่นๆ	3,953	1,748	2,205	413	3,540	Others			
ไม่ทราบ	-	-	-	-	-	Unknown			

ตารางที่ 28 จำนวนประชากรที่พิการ จำนวนตามการได้รับสวัสดิการข้าราชการข้าราชการหลักของรัฐ เพศ และเขตการปกครอง ภาคเหนือ พ.ศ. 2550

Table 28 Number of persons with disabilities by receiving government health insurance, sex and area, Northern region, 2007

การได้รับสวัสดิการ ข้าราชการหลักของรัฐ	รวม Total	เพศ Sex		เขตการปกครอง Area		Receiving government health insurance
		ชาย Male	หญิง Female	ในเขตเทศบาล Municipal		
				นอกเขตเทศบาล Non-municipal		
รวม	518,624	249,024	269,600	82,454	436,170	Total
ไม่ได้รับสวัสดิการข้าราชการหลักของรัฐบาล	8,792	4,926	3,865	1,715	7,077	Uncovered by any insurance
ได้รับ	508,910	243,614	265,296	80,691	428,219	Received
บัตรประกันสุขภาพ	477,115	228,354	248,761	70,168	406,947	Universal coverage card (UC)
บัตรประกันสังคม/ กองทุนเงินทดแทน	3,820	2,447	1,373	1,097	2,723	Social security/worker compensated fund (SSS)
สวัสดิการข้าราชการ/ ข้าราชการบำนาญ/รัฐวิสาหกิจ	27,975	12,813	15,162	9,426	18,549	Civil servant medical benefits scheme (CSMBS)
ไม่ทราบ	922	484	438	49	873	Unknown

ภาคตะวันออกเฉียงเหนือ
Northeastern Region

สารบัญตารางสถิติ

1) ลักษณะทั่วไปของประชากรและประชากรที่พิการ

ตาราง 1 จำนวนประชากร จำนวนและร้อยละของประชากรที่พิการ จำแนกตามกลุ่มอายุ เพศ และเขตการปกครอง พ.ศ. 2550

ตาราง 2 จำนวนประชากร และจำนวนประชากรที่พิการอายุ 5 - 30 ปี จำแนกตามระดับการศึกษาที่กำลังเรียน เพศ และเขตการปกครอง พ.ศ. 2550

ตาราง 3 จำนวนประชากร และจำนวนประชากรที่พิการอายุ 5-30 ปีที่ไม่เรียนหนังสือ จำแนกตามสาเหตุที่ไม่เรียนหนังสือ เพศ และเขตการปกครอง พ.ศ. 2550

ตาราง 4 จำนวนประชากร และจำนวนประชากรที่พิการอายุตั้งแต่ 5 ปีขึ้นไป จำแนกตามระดับการศึกษาที่สำเร็จ เพศ และเขตการปกครอง พ.ศ. 2550

ตาราง 5 จำนวนประชากร และจำนวนประชากรที่พิการอายุตั้งแต่ 15 ปีขึ้นไป จำแนกตามอาชีพ เพศ และเขตการปกครอง พ.ศ. 2550

ตาราง 6 จำนวนประชากร และประชากรที่พิการอายุตั้งแต่ 15 ปีขึ้นไปที่มีงานทำ จำแนกตามอุตสาหกรรม เพศ และเขตการปกครอง พ.ศ. 2550

ตาราง 7 จำนวนประชากร และประชากรที่พิการอายุตั้งแต่ 15 ปีขึ้นไปที่มีงานทำ จำแนกตามสถานภาพการทำงาน เพศ และเขตการปกครอง พ.ศ. 2550

ตาราง 8 จำนวนประชากรที่พิการอายุตั้งแต่ 15 ปีขึ้นไปที่มีงานทำ จำแนกตามรายได้ที่เป็นตัวเงินและรายได้ที่เป็นสิ่งของเฉลี่ยต่อเดือน เพศ และเขตการปกครอง พ.ศ. 2550

ตาราง 9 จำนวนประชากรที่พิการอายุตั้งแต่ 15 ปีขึ้นไปที่ไม่ได้ทำงาน จำแนกตามเหตุผลที่ไม่ทำงาน เพศ และเขตการปกครอง พ.ศ. 2550

ตาราง 10 จำนวนประชากร และจำนวนประชากรที่พิการอายุตั้งแต่ 7 ปีขึ้นไป จำแนกตามความลำบากหรือข้อจำกัดในการทำกิจกรรมในครัวเรือน และการเข้าร่วมกิจกรรมในชุมชน เพศ และเขตการปกครอง พ.ศ. 2550

สารบัญตารางสถิติ (ต่อ)

2) ประชากรที่พิการ

ตาราง 11 จำนวนประชากร จำแนกตามความพิการ กลุ่มอายุ เพศ และเขตการปกครอง พ.ศ. 2550

2.1) ประชากรพิการที่มีความลำบากหรือปัญหาสุขภาพ

ตาราง 12 จำนวนประชากรที่พิการอายุตั้งแต่ 7 ปีขึ้นไปที่มีความลำบากหรือปัญหาสุขภาพ จำแนกตามประเภทของความลำบากหรือปัญหาสุขภาพ เพศ และเขตการปกครอง พ.ศ. 2550

ตาราง 13 จำนวนประชากรที่พิการอายุตั้งแต่ 7 ปีขึ้นไปที่มีความลำบากหรือปัญหาสุขภาพ จำแนกตามประเภทของความลำบากหรือปัญหาสุขภาพ กลุ่มอายุ เพศ และเขตการปกครอง พ.ศ. 2550

ตาราง 14 จำนวนประชากรที่พิการอายุตั้งแต่ 7 ปีขึ้นไปที่มีความลำบากหรือปัญหาสุขภาพ จำแนกตามประเภทของความลำบากหรือปัญหาสุขภาพ อายุที่เริ่มมีความลำบากหรือปัญหา เพศ และเขตการปกครอง พ.ศ. 2550

ตาราง 15 จำนวนประชากรที่พิการอายุตั้งแต่ 7 ปีขึ้นไปที่มีความลำบากหรือปัญหาสุขภาพ จำแนกตามประเภทของความลำบากหรือปัญหาสุขภาพ ระดับความรุนแรง เพศ และเขตการปกครอง พ.ศ. 2550

ตาราง 16 จำนวนประชากรที่พิการอายุตั้งแต่ 7 ปีขึ้นไปที่มีความลำบากหรือปัญหาสุขภาพ จำแนกตามสาเหตุที่ทำให้มีความลำบากหรือปัญหา เพศ และเขตการปกครอง พ.ศ. 2550

2.2) ประชากรพิการที่มีความลำบากในการดูแลตนเอง

ตาราง 17 จำนวนประชากรที่พิการอายุตั้งแต่ 7 ปีขึ้นไปที่มีความลำบากในการดูแลตนเอง จำแนกตามประเภทของการดูแลตนเอง กลุ่มอายุ เพศ และเขตการปกครอง พ.ศ. 2550

ตาราง 18 จำนวนประชากรที่พิการอายุตั้งแต่ 7 ปีขึ้นไปที่มีความลำบากในการดูแลตนเอง จำแนกตามประเภทของการดูแลตนเอง ระดับความรุนแรง เพศ และเขตการปกครอง พ.ศ. 2550

สารบัญตารางสถิติ (ต่อ)

2.2.1) ผู้ดูแลของประชากรพิการที่มีความลำบากระดับรุนแรงในการดูแลตนเอง

- ตาราง 19 จำนวนประชากรพิการอายุตั้งแต่ 7 ปีขึ้นไปที่มีความลำบากระดับรุนแรงในการดูแลตนเอง จำแนกตามการมีผู้ดูแล เพศของผู้ดูแลความเกี่ยวข้องกับผู้ดูแล เพศ และเขตการปกครอง พ.ศ. 2550
- ตาราง 20 จำนวนประชากรพิการอายุตั้งแต่ 7 ปีขึ้นไปที่มีความลำบากระดับรุนแรงในการดูแลตนเอง และมีผู้ดูแล จำแนกตามการเป็นสมาชิกในครัวเรือนของผู้ดูแล เพศของผู้ดูแล ระยะเวลาที่ใช้ในการดูแล และเขตการปกครอง พ.ศ. 2550
- ตาราง 21 จำนวนประชากรพิการอายุตั้งแต่ 7 ปีขึ้นไปที่มีความลำบากระดับรุนแรงในการดูแลตนเอง และมีผู้ดูแล จำแนกตามความต้องการความช่วยเหลือหรือสวัสดิการจากรัฐของผู้ดูแล เพศ และเขตการปกครอง พ.ศ. 2550

2.3) ประชากรพิการที่มีลักษณะความบกพร่อง

- ตาราง 22 จำนวนประชากรพิการที่มีลักษณะความบกพร่อง จำแนกตามลักษณะความบกพร่อง เพศ และเขตการปกครอง พ.ศ. 2550
- ตาราง 23 จำนวนประชากรพิการที่มีลักษณะความบกพร่อง จำแนกตามลักษณะความบกพร่อง กลุ่มอายุ เพศ และเขตการปกครอง พ.ศ. 2550
- ตาราง 24 จำนวนประชากรพิการที่มีลักษณะความบกพร่อง จำแนกตามอายุที่เริ่มมีลักษณะความบกพร่อง เพศ และเขตการปกครอง พ.ศ. 2550
- ตาราง 25 จำนวนประชากรพิการที่มีลักษณะความบกพร่อง จำแนกตามสาเหตุที่ทำให้มีลักษณะความบกพร่อง เพศ และเขตการปกครอง พ.ศ. 2550

3) การใช้เครื่องช่วยและสวัสดิการของประชากรที่พิการ

- ตาราง 26 จำนวนประชากรที่พิการ จำแนกตามการใช้อุปกรณ์หรืออวัยวะเทียมหรือเครื่องช่วย เพศ และเขตการปกครอง พ.ศ. 2550
- ตาราง 27 จำนวนประชากรที่พิการและไม่ใช้อุปกรณ์หรืออวัยวะเทียมหรือเครื่องช่วย จำแนกตามเหตุผลที่ไม่ใช้ เพศ และเขตการปกครอง พ.ศ. 2550
- ตาราง 28 จำนวนประชากรที่พิการ จำแนกตามการได้รับสวัสดิการจากรักษาพยาบาลหลักของรัฐ เพศ และเขตการปกครอง พ.ศ. 2550

ตารางที่ 1 จำนวนประชากร จำนวนและร้อยละของประชากรที่พิการ จำแนกตามกลุ่มอายุ เพศ และเขตการปกครอง ภาคตะวันออกเฉียงเหนือ พ.ศ. 2550
 Table 1 Number of population, number and percentage of persons with disabilities by age group, sex and area, Northeastern region, 2007

กลุ่มอายุ (ปี) และเขตการปกครอง	ประชากร			ประชากรที่พิการ			ร้อยละของประชากรที่พิการ			Age group (years) and area
	Population		Total	Persons with disabilities		Total	Percentage of persons with disabilities		Total	
	รวม	ชาย		หญิง	Female		รวม	ชาย		
รวม	22,062,343	10,959,495	11,102,847	772,931	353,226	419,705	3.50	3.22	3.78	Total
0 - 6	2,517,432	1,281,127	1,236,305	4,368	2,374	1,994	0.17	0.19	0.16	0 - 6
7 - 14	3,032,749	1,556,726	1,476,023	17,615	9,658	7,956	0.58	0.62	0.54	7 - 14
15 - 24	3,631,787	1,875,481	1,756,306	42,801	26,506	16,295	1.18	1.41	0.93	15 - 24
25 - 44	6,666,461	3,319,880	3,346,581	137,364	84,581	52,783	2.06	2.55	1.58	25 - 44
45 - 59	3,876,205	1,883,398	1,992,807	139,132	70,449	68,682	3.59	3.74	3.45	45 - 59
60 - 69	1,435,583	664,374	771,209	152,517	64,700	87,816	10.62	9.74	11.39	60 - 69
70 ปีขึ้นไป	902,129	378,511	523,618	279,135	94,955	184,180	30.94	25.09	35.17	70 and over
ในเขตเทศบาล	3,407,989	1,667,468	1,740,520	88,621	39,484	49,137	2.60	2.37	2.82	Municipal area
0 - 6	384,753	192,690	192,063	324	189	134	0.08	0.10	0.07	0 - 6
7 - 14	465,693	235,500	230,193	1,783	992	791	0.38	0.42	0.34	7 - 14
15 - 24	567,821	287,577	280,244	3,645	2,062	1,584	0.64	0.72	0.57	15 - 24
25 - 44	1,038,875	509,378	529,497	11,936	7,422	4,512	1.15	1.46	0.85	25 - 44
45 - 59	594,598	285,246	309,352	17,742	8,867	8,874	2.98	3.11	2.87	45 - 59
60 - 69	218,664	100,194	118,470	17,340	6,822	10,518	7.93	6.81	8.88	60 - 69
70 ปีขึ้นไป	137,586	56,884	80,702	35,850	13,129	22,721	26.06	23.08	28.15	70 and over

ตารางที่ 1 จำนวนประชากร จำนวนและร้อยละของประชากรที่พิการ จำนวนตามกลุ่มอายุ เพศ และเขตการปกครอง ภาคตะวันออกเฉียงเหนือ พ.ศ. 2550 (ต่อ)
 Table 1 Number of population, number and percentage of persons with disabilities by age group, sex and area, Northeastern region, 2007 (Contd.)

กลุ่มอายุ (ปี) และเขตการปกครอง	ประชากร			ประชากรที่พิการ			ร้อยละของประชากรที่พิการ			Age group (years) and area
	Population		รวม Total	Persons with disabilities		รวม Total	Percentage of persons with disabilities			
	ชาย Male	หญิง Female		ชาย Male	หญิง Female		รวม Total	ชาย Male	หญิง Female	
นอกเขตเทศบาล	18,654,354	9,292,027	9,362,327	684,310	313,742	370,568	3.67	3.38	3.96	Non-municipal area
0 - 6	2,132,679	1,088,437	1,044,242	4,044	2,185	1,858	0.19	0.20	0.18	0 - 6
7 - 14	2,567,056	1,321,226	1,245,830	15,832	8,667	7,164	0.62	0.66	0.58	7 - 14
15 - 24	3,063,966	1,587,904	1,476,062	39,155	24,445	14,711	1.28	1.54	1.00	15 - 24
25 - 44	5,627,586	2,810,502	2,817,084	125,428	77,159	48,270	2.23	2.75	1.71	25 - 44
45 - 59	3,281,607	1,598,152	1,683,455	121,389	61,583	59,807	3.70	3.85	3.55	45 - 59
60 - 69	1,216,919	564,180	652,739	135,177	57,879	77,299	11.11	10.26	11.84	60 - 69
70 ปีขึ้นไป	764,543	321,627	442,916	243,285	81,826	161,459	31.82	25.44	36.45	70 and over

ตารางที่ 2 จำนวนประชากร และจำนวนประชากรที่พิการอายุ 5 - 30 ปี จำแนกตามระดับการศึกษาที่กำลังเรียน เขต และเขตการปกครอง ภาคตะวันออกเฉียงเหนือ พ.ศ. 2550
 Table 2 Number of population and number of persons with disabilities aged 5 - 30 years by level of educational attendance, sex and area, Northeastern region, 2007

ระดับการศึกษาที่กำลังเรียน	ประชากร		ประชากรที่พิการ Persons with disabilities				Level of educational attendance
	รวม Total	เพศ Sex	เขตการปกครอง Area		นอกเขตเทศบาล Non-municipal		
			ชาย Male	หญิง Female		ในเขตเทศบาล Municipal	
รวม	9,354,263	64,361	37,437	8,460	93,339	Total	
ไม่เรียน หรือไม่เคยเรียน	3,893,441	54,923	30,458	6,447	78,933	None	
ระดับการศึกษาที่กำลังเรียน	5,460,822	9,439	6,979	2,013	14,406	Level of educational attendance	
ก่อนประถมศึกษา	681,825	774	484	155	1,103	Pre - primary education	
ประถมศึกษา	2,280,911	4,990	3,743	905	7,828	Primary education	
มัธยมศึกษาตอนต้น	1,220,666	1,472	1,633	414	2,691	Lower secondary education	
มัธยมศึกษาตอนปลาย	954,909	1,671	980	365	2,286	Upper secondary education	
อนุปริญญา	154,092	215	-	40	175	Post-secondary education	
ปริญญาตรีหรือสูงกว่า	165,813	104	113	118	99	Bachelor degree level and higher	
การศึกษ้อื่น ๆ	1,009	-	-	-	-	Other education	
ไม่ทราบระดับการศึกษา	1,596	211	26	a	223	Unknown education level	
ไม่ทราบ	-	-	-	-	-	Unknown	

a หมายถึง ห้อยกว่า 25 คน

a means less than 25 persons

ตารางที่ 3 จำนวนประชากร และจำนวนประชากรที่พิการอายุ 5-30 ปีที่ไม่เรียนหนังสือ จำแนกตามสาเหตุที่ไม่เรียนหนังสือ เพศ และเขตการปกครอง
ภาคตะวันออกเฉียงเหนือ พ.ศ. 2550

Table 3 Number of population and number of persons with disabilities aged 5-30 years not attending school, by cause for not attending school, sex and area, Northeastern region, 2007

สาเหตุที่ไม่เรียนหนังสือ	ประชากร Population	ประชากรที่พิการ Persons with disabilities				Cause for not attending school
		รวม Total		เขตการปกครอง Area		
		เพศชาย Male	เพศหญิง Female	ในเขตเทศบาล Municipal	นอกเขตเทศบาล Non-municipal	
รวม	3,893,441	54,923	30,458	6,447	78,933	Total
อายุไม่ถึงเกณฑ์การศึกษา	42,919	205	205	-	410	Less than compulsory age
ป่วยหรือพิการจนไม่สามารถเรียนได้	51,951	23,525	18,808	2,631	39,701	Illness or disabilities until can not study
ไม่มีทุนทรัพย์เรียน	772,324	6,536	1,525	483	7,577	No financial support
ต้องหาเลี้ยงตนเองหรือครอบครัว	620,101	1,841	933	253	2,520	Have to earn a living for oneself or family
โรงเรียนอยู่ไกลหรือการคมนาคมไม่สะดวก	13,289	587	378	31	933	School too far away or inconvenient for transportation
ไม่สนใจหรือคิดว่าไม่มีประโยชน์ที่จะเรียน	140,981	1,017	114	164	967	Not interested or think that studying is useless
เข้าเรียนต่อไม่ได้	2,695	519	-	-	519	Cannot entrance for further study
มีปัญหาทางความประพฤติ	16,792	1,114	a	74	1,049	Behavior problem
ไม่มีโรงเรียนพิเศษสำหรับคนพิการ	5,630	3,461	1,786	330	4,917	No special school available for persons with disabilities
โรงเรียนสำหรับนักเรียนปกติไม่พร้อมรับเข้าเรียน	1,962	296	196	143	349	Normal school not ready for enrollment of persons with disabilities
พิการ เรียนได้ แต่ถูกเพื่อนล้อเลียน/แกล้ง	2,576	588	578	280	886	Disabled, can study but being ridiculed or teased
จบการศึกษาแล้ว	2,184,442	14,453	5,378	2,058	17,773	Graduated
อื่นๆ	37,779	781	550	-	1,331	Others

a หมายถึง น้อยกว่า 25 คน

a means less than 25 persons

ตารางที่ 4 จำนวนประชากร และจำนวนประชากรที่พิการอายุตั้งแต่ 5 ปีขึ้นไป จำแนกตามระดับการศึกษาที่สำเร็จ เพศ และเขตการปกครอง ภาคตะวันออกเฉียงเหนือ พ.ศ. 2550
 Table 4 Number of population and number of persons with disabilities aged 5 years and over by level of educational attainment, sex and area,

Northeastern region, 2007

ระดับการศึกษาที่สำเร็จ	ประชากร		ประชากรที่พิการ Persons with disabilities				Level of educational attainment
	รวม Total	เพศ Sex	ในเขตเทศบาล Municipal		เขตการปกครอง นอกเขตเทศบาล Non-municipal		
			ชาย Male	หญิง Female	ชาย Male	หญิง Female	
รวม	20,261,272		352,119	418,756	88,436	682,439	Total
ไม่เรียน หรือไม่เรียน	692,262		51,627	97,228	12,446	136,409	None
ระดับการศึกษาที่สำเร็จ	19,567,802		300,491	321,506	75,967	546,030	Level of educational attainment
ก่อนประถมศึกษา	8,998,465		210,942	281,317	55,450	436,809	Pre - primary education
ประถมศึกษา	5,217,862		49,413	25,112	6,582	67,942	Primary education
มัธยมศึกษาตอนต้น	2,718,222		20,810	6,228	5,362	21,675	Lower secondary education
มัธยมศึกษาตอนปลาย	1,666,534		12,722	5,007	4,201	13,527	Upper secondary education
อนุปริญญา	308,543		3,011	1,725	1,266	3,469	Post-secondary education
ปริญญาตรีหรือสูงกว่า	654,279		3,283	2,015	2,974	2,323	Bachelor degree level and higher
การศึกษาอื่น ๆ	298		-	-	-	-	Other education
ไม่ทราบระดับการศึกษา	3,599		312	103	131	284	Unknown education level
ไม่ทราบ	1,209	a	-	a	a	-	Unknown

a หมายถึง น้อยกว่า 25 คน

a means less than 25 persons

ตารางที่ 5 จำนวนประชากร และจำนวนประชากรที่พิการอายุตั้งแต่ 15 ปีขึ้นไป จำแนกตามอาชีพ เพศ และเขตการปกครอง ภาคตะวันออกเฉียงเหนือ พ.ศ. 2550
 Table 5 Number of population and number of persons with disabilities aged 15 years and over by occupation, sex and area, Northeastern region, 2007

อาชีพ	ประชากร Population	ประชากรที่พิการ Persons with disabilities		รวม Total	เขตการปกครอง Area		Occupation
		เพศ Sex			นอกเขตเทศบาล Non-municipal		
		ชาย Male	หญิง Female		ในเขตเทศบาล Municipal	Non-municipal	
รวม	16,512,162	341,193	409,755	750,948	86,514	664,434	Total
ผู้มีงานทำ	12,594,306	157,096	117,747	274,843	26,675	248,168	Employed
ผู้บัญชาตึกกฎหมาย ข้าราชการระดับอาวุโส และผู้จัดการ	651,358	13,400	4,123	17,523	2,764	14,759	Legislators, senior officials and managers
ผู้ประกอบการวิชาชีพด้านต่าง ๆ	288,839	791	741	1,532	853	679	Professionals
ช่างเทคนิคสาขาต่าง ๆ และผู้ประกอบการวิชาชีพอื่น ๆ	200,662	1,498	718	2,216	948	1,268	Technicians and associate professionals
เสมียน	200,917	326	711	1,036	409	627	Clerks
พนักงานบริการและพนักงานขายในร้านค้าและตลาด	997,513	6,027	9,311	15,338	5,648	9,690	Service workers and shop and market sales workers
ผู้ปฏิบัติงานที่มีฝีมือในด้านการเกษตรและการประมง	7,381,268	100,877	85,538	186,415	9,337	177,078	Skilled agricultural and fishery workers
ผู้ปฏิบัติงานในธุรกิจด้านความสามารถทางฝีมือและธุรกิจอื่น ๆ ที่เกี่ยวข้อง	1,016,470	14,399	7,102	21,501	2,622	18,879	Craft and related trades workers
ผู้ปฏิบัติงานเครื่องจักร โรงงานและเครื่องจักรและผู้ปฏิบัติงานด้านประกอบอาชีพขั้นพื้นฐานต่าง ๆ ในด้านการขาย การให้บริการ และผู้ใช้แรงงาน	506,682	4,096	1,137	5,232	667	4,566	Plant and machine operators and assemblers
กองกำลังทหารติดอาวุธต่าง ๆ	5,714	-	-	-	-	-	Armed force
ผู้ปฏิบัติงานที่จัดจำแนกอาชีพไม่ได้หรือทำงานไม่ทราบอาชีพ	481	-	-	-	-	-	Unknown occupations
ผู้ไม่ได้ทำงาน	3,916,804	184,098	292,008	476,105	59,839	416,266	Not work
ไม่ทราบ	1,052	-	-	-	-	-	Unknown

ตารางที่ 6 จำนวนประชากร และประชากรที่พิการอายุตั้งแต่ 15 ปีขึ้นไปที่มีงานทำ จำนวนตามอุตสาหกรรม เพศ และเขตการปกครอง ภาคตะวันออกเฉียงเหนือ พ.ศ. 2550
 Table 6 Number of employed persons and number of employed persons with disabilities aged 15 years and over by industry, sex and area, Northeastern region, 2007

อุตสาหกรรม Industry	ประชากร ที่มีงานทำ Employed persons	ประชากรที่มิมีงานทำ Employed persons with disabilities		Industry	
		รวม Total			เขตการปกครอง นอกเขตเทศบาล Non-municipal
		เพศ ชาย Male	หญิง Female		
รวม Total	12,594,306	157,096	117,747	248,168	
เกษตรกรรม การล่าสัตว์ การป่าไม้ และการประมง Agriculture, hunting, forestry and fishing	8,034,889	115,105	92,302	196,990	
การทำเหมืองแร่และเหมืองหิน Mining and quarrying	31,252	326	105	410	
การผลิต Manufacturing	916,173	10,452	8,460	16,684	
การไฟฟ้า ก๊าซ และการประปา Electricity, gas and water supply	13,205	543	a	506	
การก่อสร้าง Construction	711,436	8,175	1,231	8,099	
การขายส่ง การขายปลีก การซ่อมแซมยานยนต์ Wholesale and retail trade; repair of motor vehicles, motorcycles and personal and household goods	1,207,478	10,832	8,833	13,840	
รถจักรยานยนต์ ของใช้ส่วนบุคคล และของใช้ในครัวเรือน Hotels and restaurants	360,153	1,668	2,653	2,331	
โรงแรมและภัตตาคาร Hotels and restaurants	360,153	1,668	2,653	1,990	
การขนส่ง สถานที่เก็บสินค้า และการคมนาคม Transport, storage and communication	180,318	1,504	174	1,220	
การเป็นตัวแทนทางการเงิน Financial intermediation	43,553	304	268	401	
กิจกรรมด้านอสังหาริมทรัพย์ การให้เช่า และกิจกรรมทางธุรกิจ Real estate, renting and business activities	63,364	668	256	448	
การบริหารราชการและการป้องกันประเทศ Public administration and defence; compulsory social security	405,875	2,824	725	2,641	
รวมทั้งการประกันสังคมภาคบังคับ compulsory social security	405,875	2,824	725	2,641	
การศึกษา Education	288,022	974	712	970	
งานด้านสุขภาพและงานด้านสังคมสงเคราะห์ Health and social work	141,660	537	552	654	
กิจกรรมด้านการบริการชุมชน สังคม และการบริหารส่วนบุคคลอื่น ๆ Other community, social and personal service activities	140,191	2,707	744	2,468	
ถูกจ้างในครัวเรือนส่วนบุคคล Private households with employed persons	55,970	478	718	847	
องค์การระหว่างประเทศและองค์การต่างประเทศอื่น ๆ Extra - territorial organizations and bodies	287	-	-	-	
และสมาชิก and bodies	287	-	-	-	
ไม่ทราบ Unknown	481	-	-	-	

a หมายถึง น้อยกว่า 25 คน

a means less than 25 persons

ตารางที่ 7 จำนวนประชากร และประชากรที่พิการอายุตั้งแต่ 15 ปีขึ้นไปที่มีงานทำ จำนวนตามสถานภาพการทำงาน เพศ และเขตการปกครอง ภาคตะวันออกเฉียงเหนือ พ.ศ. 2550
 Table 7 Number of employed persons and number of employed persons with disabilities aged 15 years and over by work status, sex and area, Northeastern region, 2007

สถานภาพการทำงาน	ประชากร ที่มีงานทำ Employed persons	ประชากรที่ทำงานทำ						Work status
		รวม		Employed persons with disabilities		เขตการปกครอง		
		ชาย	หญิง	ในเขตเทศบาล	นอกเขตเทศบาล	Area	Area	
	Total	Male	Female	Municipal	Non-municipal	Total		
รวม	12,594,306	274,843	157,096	117,747	26,675	248,168	Total	
นางจ้าง	261,831	7,982	6,488	1,494	775	7,207	Employer	
ผู้ประกอบการของตนเอง	4,580,253	136,243	97,915	38,328	12,479	123,764	Own-account worker	
ผู้ช่วยธุรกิจของครัวเรือน	4,343,849	87,610	23,879	63,731	7,053	80,556	Contributing family worker	
ลูกจ้างรัฐบาล	857,189	6,674	4,770	1,904	1,985	4,689	Government employee	
ลูกจ้างรัฐวิสาหกิจ	22,014	218	201	a	94	123	Government enterprise employee	
ลูกจ้างเอกชน	2,516,329	35,862	23,647	12,215	4,157	31,705	Private employee	
สมาชิกของการรวมกลุ่มผู้ผลิต	9,416	246	187	59	123	124	Member of producers' cooperatives	
ผู้ที่ไม่สามารถจำแนกสถานภาพการทำงานได้	1,221	a	a	-	a	-	Worker not classifiable by status	
ไม่ทราบ	2,206	-	-	-	-	-	Unknown	

a หมายถึง น้อยกว่า 25 คน

a means less than 25 persons

ตารางที่ 8 จำนวนประชากรที่พิการอายุตั้งแต่ 15 ปีขึ้นไปที่มีงานทำ^{1/} จำแนกตามรายได้ที่เป็นตัวเงินและรายได้ที่เป็นสิ่งของเฉลี่ยต่อเดือน เขต และเขตการปกครอง ภาคตะวันออกเฉียงเหนือ พ.ศ. 2550

Table 8 Number of employed persons with disabilities aged 15 years and over^{1/} by average monthly income in-cash and income in-kind, sex and area, Northeastern region, 2007

รายได้เป็นตัวเงิน และรายได้ที่เป็นสิ่งของ เฉลี่ยต่อเดือน (บาท)	รวม		เพศ		เขตการปกครอง		Average monthly income in-cash and income in-kind (baht)
	Total	ชาย Male	หญิง Female	ในเขตเทศบาล Municipal	นอกเขตเทศบาล Non-municipal		
รายได้ที่เป็นตัวเงินเฉลี่ยต่อเดือน							Average monthly income in-cash
รวม	187,233	133,217	54,016	19,622	167,612	Total	Total
ไม่มีรายได้	25,828	17,391	8,437	1,170	24,658	None	None
น้อยกว่า 750	22,358	14,790	7,568	1,634	20,724	Less than 750	Less than 750
750 - 1,500	35,614	23,180	12,434	2,258	33,355	750 - 1,500	750 - 1,500
1,501 - 2,000	21,700	16,012	5,688	1,988	19,712	1,501 - 2,000	1,501 - 2,000
2,001 - 3,000	31,099	23,565	7,534	3,334	27,766	2,001 - 3,000	2,001 - 3,000
3,001 - 5,000	31,375	23,786	7,588	3,597	27,778	3,001 - 5,000	3,001 - 5,000
5,001 - 7,000	8,061	6,373	1,687	1,464	6,596	5,001 - 7,000	5,001 - 7,000
7,001 - 10,000	4,164	3,141	1,024	1,442	2,723	7,001 - 10,000	7,001 - 10,000
มากกว่า 10,000	6,371	4,455	1,917	2,687	3,685	More than 10,000	More than 10,000
ไม่ทราบ	663	524	139	49	614	Unknown	Unknown
รายได้ที่เป็นสิ่งของเฉลี่ยต่อเดือน						Average monthly income in-kind	
รวม	187,233	133,217	54,016	19,622	167,612	Total	Total
ไม่มีรายได้	85,415	58,656	26,758	12,029	73,385	None	None
น้อยกว่า 750	64,563	46,012	18,551	4,500	60,063	Less than 750	Less than 750
750 - 1,500	23,721	18,378	5,343	2,083	21,638	750 - 1,500	750 - 1,500
1,501 - 2,000	6,404	5,135	1,269	460	5,944	1,501 - 2,000	1,501 - 2,000
2,001 - 3,000	4,459	3,094	1,366	368	4,091	2,001 - 3,000	2,001 - 3,000
มากกว่า 3,000	2,623	1,893	730	163	2,462	More than 3,000	More than 3,000
ไม่ทราบ	49	49	-	a	30	Unknown	Unknown

1/ ไม่รวมผู้ช่วยธุรกิจครอบครัวอื่น

1/ Excluding contributing family worker

a หมายถึง น้อยกว่า 25 คน

a means less than 25 persons

ตารางที่ 9 จำนวนประชากรที่พิการอายุตั้งแต่ 15 ปีขึ้นไปที่ไม่ได้ทำงาน จำนวนตามเหตุผลที่ไม่ทำงาน เขต และเขตการปกครอง ภาคตะวันออกเฉียงเหนือ พ.ศ. 2550
 Table 9 Number of persons with disabilities aged 15 years and over who do not work by reason for not working, sex and area, Northeastern region, 2007

เหตุผลที่ไม่ทำงาน	รวม		เขตการปกครอง		Reason for not working
	เพศ Sex		Area		
	ชาย Male	หญิง Female	ในเขตเทศบาล Municipal	นอกเขตเทศบาล Non-municipal	
รวม	184,098	292,008	59,839	416,266	Total
ทำงานบ้าน	712	22,592	3,383	19,921	Do housework
เรียนหนังสือ	1,667	2,105	751	3,021	Studying
ยังเด็ก หรือ ชรา	62,672	157,021	28,464	191,228	Too young or too old
ป่วย พิการ จนไม่สามารถทำงานได้	105,949	88,601	21,292	173,258	Illness or disabilities untill can not work
อยากอยู่เฉยๆ ไม่ต้องกรทำงาน	1,394	1,153	551	1,996	Do not want to work
กำลังหางานทำ สามารถทำงานได้แต่ไม่มีเงินทุนหรือ ขาดผู้แนะนำด้านอาชีพ	983	843	491	1336	Looking for work, able to work but lack of financial or career consultant
ญาติพี่น้องให้ความอุปการะ	8,146	15,361	3,231	20,277	Under the support of relatives
บุคคลอื่นที่ไม่ใช่ญาติให้ความอุปการะ	371	693	77	986	Under the support of non-relatives
อื่นๆ	2,204	3,640	1,600	4,244	Others

ตารางที่ 10 จำนวนประชากร และจำนวนประชากรที่พิการอยู่ตั้งแต่ 7 ปีขึ้นไป จำแนกตามความลำบากหรือข้อจำกัดในการทำกิจกรรมในครัวเรือน และการเข้าร่วมกิจกรรมในชุมชน เขต และเขตการปกครอง ภาคตะวันออกเฉียงเหนือ พ.ศ. 2550

Table 10 Number of population and number of persons with disabilities aged 7 years and over by difficulties or restrictions of domestic life and community life, sex and area, Northeastern region, 2007

ความลำบากหรือข้อจำกัด ในการทำกิจกรรมในครัวเรือน ^{1/} และการเข้าร่วมกิจกรรมในชุมชน ^{2/}	ประชากร Population	ประชากรที่พิการ Persons with disabilities				เขตการปกครอง Area	Difficulties or restrictions of domestic life ^{1/} and community life ^{2/}
		รวม Total	เพศ ชาย Male	Sex หญิง Female	ในเขตเทศบาล Municipal		
รวม	19,544,911	768,563	350,852	417,711	88,297	680,266	Total
ไม่มี	19,183,303	436,092	207,320	228,773	48,385	387,707	No
มี	360,907	332,460	143,522	188,939	39,901	292,559	Yes
ความลำบาก/ข้อจำกัดเล็กน้อย	143,351	122,848	51,888	70,960	15,845	107,003	Some difficulty/restriction
ความลำบาก/ข้อจำกัดมาก	99,709	93,691	40,801	52,890	10,661	83,029	A lot of difficulty/restriction
ทำไม่ได้เลย	117,848	115,922	50,832	65,090	13,395	102,526	Cannot do at all
ไม่ทราบ	700	a	a	-	a	-	Unknown
ความลำบากหรือข้อจำกัด ในการทำกิจกรรมในชุมชน							Difficulties or restrictions of community life
รวม	19,544,911	768,563	350,852	417,711	88,297	680,266	Total
ไม่มี	19,183,540	434,491	208,419	226,073	48,890	385,601	No
มี	361,361	334,061	142,423	191,639	39,397	294,665	Yes
ความลำบาก/ข้อจำกัดเล็กน้อย	139,428	120,955	50,620	70,335	15,029	105,925	Some difficulty/restriction
ความลำบาก/ข้อจำกัดมาก	99,747	94,091	39,376	54,715	10,727	83,364	A lot of difficulty/restriction
ทำไม่ได้เลย	122,186	119,015	52,426	66,589	13,640	105,375	Cannot do at all
ไม่ทราบ	a	a	a	-	a	-	Unknown

1/ กิจกรรมในครัวเรือน เช่น การทำงานบ้าน ซักของและไปตลาด เป็นต้น

2/ กิจกรรมในชุมชน เช่น ไปวัด โบสถ์ มัสยิด งานแต่งงาน และงานศพ เป็นต้น

a หมายถึง น้อยกว่า 25 คน

1/ Domestic life such as do housework, shopping, etc.

2/ Community life such as going to temple, church, mosque, marriages, funerals, etc.

a means less than 25 persons

ตารางที่ 12 จำนวนประชากรที่พิการอายุตั้งแต่ 7 ปีขึ้นไปที่มีความลำบากหรือปัญหาสุขภาพ จำนวนตามประเภทของความลำบากหรือปัญหาสุขภาพ เพศ และเขตการปกครอง ภาคตะวันออกเฉียงเหนือ พ.ศ. 2550

Table 12 Number of persons with disabilities aged 7 years and over having difficulties or health problems by type of difficulties or health problems, sex and area, Northeastern region, 2007

ประเภทของความลำบาก หรือปัญหาสุขภาพ ^{1/}	รวม Total	เพศ Sex		เขตการปกครอง Area		Type of difficulties or health problems ^{1/}
		ชาย Male	หญิง Female	ในเขตเทศบาล Municipal		
				นอกเขตเทศบาล Non-municipal		
รวม	759,559	345,173	414,387	87,302	672,257	Total
การมองเห็น	320,397	118,672	201,725	37,394	283,003	Seeing
การได้ยิน	167,276	71,771	95,506	16,940	150,337	Hearing
การพูดจาสื่อสาร	125,624	66,486	59,139	12,351	113,274	Speech
การเข้าใจคำพูด	103,582	53,455	50,127	9,916	93,667	Understanding
การเรียนรู้ *	109,138	54,868	54,270	10,470	98,668	Learning *
การจดจำ	170,923	76,594	94,330	18,330	152,594	Remembering
การใช้มือ/นิ้วจับสิ่งของ	102,530	53,595	48,936	11,999	90,531	Gripping or holding things
การยกแขน	79,930	40,811	39,119	9,185	70,745	Raising arms or hands
การลุกจากนอนเป็นหนึ่ง	221,332	88,055	133,277	26,765	194,567	Sitting up from lying down
การนั่งของ ำ	266,075	105,943	160,132	33,356	232,719	Squatting
การเดินทางราบระยะ 50 เมตร	292,181	118,052	174,128	35,146	257,035	Walking 50 meters on an even surface
การเดินขึ้นบันได 1 ชั้น	299,016	118,395	180,621	36,088	262,929	Climbing steps
การควบคุมอารมณ์ และ พฤติกรรมของตนเอง *	78,772	47,342	31,430	8,456	70,316	Mental or emotional condition *
ความเจ็บปวดตามร่างกาย *	220,991	86,481	134,510	28,209	192,782	Recurrent pain or discomfort *
การหายใจ *	41,473	18,575	22,899	5,565	35,909	Breathing *
อาการลมชัก ชักเกร็ง หรือลมบ้าหมู *	24,666	13,615	11,051	2,007	22,659	Blackouts, fits or loss of consciousness *

1/ ตอบได้มากกว่า 1 ประเภท

* จนไม่สามารถเรียน หรือทำงานตามปกติได้

1/ More than one answer was possible

* Restricting usual study or work

ตารางที่ 13 จำนวนประชากรที่พิการอายุตั้งแต่ 7 ปีขึ้นไปที่มีความลำบากหรือปัญหาสุขภาพ จำแนกตามประเภทของความลำบากหรือปัญหาสุขภาพ กลุ่มอายุ เพศ และเขตการปกครอง ภาคตะวันออกเฉียงเหนือ พ.ศ. 2550

Table 13 Number of persons with disabilities aged 7 years and over having difficulties or health problems by type of difficulties or health problems, age group, sex and area,

Northeastern region, 2007

ประเภทของความลำบาก หรือปัญหาสุขภาพ ^{1/}	กลุ่มอายุ (ปี)					รวม Total	Type of difficulties or health problems
	7-14	15-24	25-44	45-59	60-69		
รวม	16,953	42,208	133,378	137,054	151,663	759,559	Total
การมองเห็น	2,349	3,986	21,344	50,034	69,924	320,397	Seeing
การได้ยิน	3,401	4,892	16,038	14,870	25,188	167,276	Hearing
การพูดจาสื่อสาร	8,913	20,365	39,317	16,200	10,173	125,624	Speech
การเข้าใจคำพูด	6,770	18,099	31,550	12,325	7,257	103,582	Understanding
การเรียนรู้*	7,832	24,167	38,790	12,945	6,269	109,138	Learning *
การจดจำ	6,774	19,515	38,810	18,206	19,231	170,923	Remembering
การใช้มือ/นิ้วหยิบจับสิ่งของ	4,133	9,889	21,064	16,287	16,957	102,530	Gripping or holding things
การยกแขน	3,504	7,692	15,941	11,691	13,559	79,930	Raising arms or hands
การลุกจากท่านอนเป็นท่านั่ง	3,474	6,825	25,396	28,358	40,110	221,332	Sitting up from lying down
การนั่งของ ๆ	3,842	7,757	32,531	37,600	53,968	266,075	Squatting
การเดินทางระยะ 50 เมตร	5,042	11,590	40,840	36,790	50,435	292,181	Walking 50 meters on an even surface
การเดินขึ้นบันได 1 ชั้น	4,906	10,714	39,194	36,725	52,128	299,016	Climbing steps
การควบคุมอารมณ์ และ พฤติกรรมของตนเอง *	3,771	12,750	33,373	12,956	6,591	78,772	Mental or emotional condition *
ความเจ็บปวดตามร่างกาย *	1,842	4,875	24,245	42,325	52,213	220,991	Recurrent pain or discomfort *
การหายใจ *	1,739	2,694	6,965	7,595	9,032	41,473	Breathing *
อาการลมชัก ชักเกร็ง หรือลมบ้าหมู *	1,912	5,752	8,471	3,663	2,433	24,666	Blackouts, fits or loss of consciousness *

ตารางที่ 13 จำนวนประชากรที่พิการอายุตั้งแต่ 7 ปีขึ้นไปที่มีความลำบากหรือปัญหาสุขภาพ จำแนกตามประเภทของความลำบากหรือปัญหาสุขภาพ กลุ่มอายุ เพศ และเขตการปกครอง และเขตการปกครอง ภาคตะวันออกเฉียงเหนือ พ.ศ. 2550 (ต่อ)

Table 13 Number of persons with disabilities aged 7 years and over having difficulties or health problems by type of difficulties or health problems, age group, sex and area, Northeastern region, 2007 (Contd.)

ประเภทของความลำบาก หรือปัญหาสุขภาพ ^{1/}	กลุ่มอายุ (ปี)										รวม Total	Type of difficulties or health problems ^{1/}			
	ชาย Male					หญิง Female									
	รวม Total	7-14	15-24	25-44	45-59	60-69	70 and over	รวม Total	7-14	15-24			25-44	45-59	60-69
รวม	345,173	9,264	26,234	81,722	68,772	64,231	94,948	414,387	7,689	15,974	51,655	68,281	87,432	183,355	Total
การมองเห็น	118,672	1,287	2,755	11,633	22,690	26,456	53,849	201,725	1,062	1,230	9,711	27,343	43,468	118,912	Seeing
การได้ยิน	71,771	1,906	3,153	9,073	6,996	13,182	37,460	95,506	1,494	1,739	6,965	7,872	12,006	65,427	Hearing
การพูดสื่อสาร	66,486	4,616	12,411	24,180	9,053	5,217	11,009	59,139	4,298	7,954	15,136	7,148	4,955	19,647	Speech
การเข้าใจคำพูด	53,455	3,200	10,940	19,850	6,834	3,157	9,475	50,127	3,571	7,159	11,700	5,491	4,100	18,104	Understanding
การเรียนรู้ [*]	54,868	3,545	14,353	22,094	7,509	2,556	4,812	54,270	4,285	9,814	16,697	5,435	3,714	14,325	Learning *
การจดจำ	76,594	2,975	12,117	24,063	9,864	5,484	22,092	94,330	3,798	7,398	14,748	8,341	13,746	46,296	Remembering
การใช้มือ/นิ้วหยิบจับสิ่งของ	53,595	2,045	5,734	14,384	10,143	8,996	12,293	48,936	2,089	4,154	6,679	6,145	7,961	21,907	Gripping or holding things
การยกแขน	40,811	1,480	3,959	10,956	6,861	7,212	10,341	39,119	2,023	3,733	4,985	4,829	6,347	17,201	Raising arms or hands
การลุกจากนอนเป็นท่านั่ง	88,055	1,565	4,752	16,013	14,125	16,070	35,530	133,277	1,908	2,073	9,382	14,231	24,040	81,642	Sitting up from lying down
การนั่งของ ๆ	105,943	1,861	5,373	20,596	18,792	21,153	38,169	160,132	1,982	2,385	11,937	18,808	32,816	92,207	Squatting
การเดินทางราบระยะ 50 เมตร	118,052	2,331	8,189	25,667	19,974	19,689	42,203	174,128	2,711	3,401	15,173	16,815	30,746	105,281	Walking 50 meters on an even surface
การเดินขึ้นบันได 1 ขั้น	118,395	2,313	7,282	24,912	19,576	20,524	43,788	180,621	2,593	3,432	14,281	17,150	31,603	111,561	Climbing steps
การควบคุมอารมณ์ และ พฤติกรรมของตนเอง *	47,342	1,750	7,859	23,030	8,850	2,782	3,071	31,430	2,021	4,891	10,342	4,107	3,808	6,261	Mental or emotional condition *
ความเจ็บปวดตามร่างกาย *	86,481	880	3,056	13,811	17,863	20,126	30,745	134,510	961	1,819	10,434	24,462	32,087	64,747	Recurrent pain or discomfort *
การหายใจ *	18,575	870	1,955	3,753	2,741	3,291	5,966	22,899	869	739	3,213	4,853	5,741	7,484	Breathing *
อาการลมชัก ชักเกร็ง หรือลมบ้าหมู *	13,615	816	2,869	4,672	2,503	1,564	1,192	11,051	1,096	2,882	3,798	1,161	869	1,245	Blackouts, fits or loss of consciousness *

ตารางที่ 13 จำนวนประชากรที่พิการอายุตั้งแต่ 7 ปีขึ้นไปที่มีความลำบากหรือปัญหาสุขภาพ จำนวนตามประเภทของความลำบากหรือปัญหาสุขภาพ กลุ่มอายุ เพศ และเขตการปกครอง และเขตการปกครอง ภาคตะวันออกเฉียงเหนือ พ.ศ. 2550 (ต่อ)

Table 13 Number of persons with disabilities aged 7 years and over having difficulties or health problems by type of difficulties or health problems, age group, sex and area, Northeastern region, 2007 (Contd.)

ประเภทของความลำบาก หรือปัญหาสุขภาพ ^{1/}	กลุ่มอายุ (ปี) Age group (years)										Type of difficulties or health problems				
	ในเขตเทศบาล Municipal area					นอกเขตเทศบาล Non-municipal area									
	รวม Total	7-14	15-24	25-44	45-59	60-69	70 and over	รวม Total	7-14	15-24		25-44	45-59	60-69	70 and over
รวม	87,302	1,730	3,545	11,567	17,512	17,214	35,734	672,257	15,224	38,663	121,810	119,543	134,448	242,569	Total
การมองเห็น	37,394	296	408	2,544	5,980	7,626	20,539	283,003	2,053	3,577	18,800	44,053	62,298	152,222	Seeing
การได้ยิน	16,940	255	350	1,262	1,602	2,346	11,124	150,337	3,145	4,542	14,776	13,267	22,843	91,763	Hearing
การพูดจาสื่อสาร	12,351	819	1,580	3,248	1,773	1,305	3,625	113,274	8,094	18,784	36,069	14,427	8,868	27,032	Speech
การเข้าใจคำพูด	9,916	744	1,415	2,608	1,179	958	3,013	93,667	6,027	16,686	28,943	11,145	6,300	24,567	Understanding
การเรียนรู้*	10,470	851	1,812	3,007	1,618	749	2,434	98,668	6,981	22,355	35,782	11,327	5,521	16,703	Learning *
การจดจำ	18,330	758	1,530	2,902	2,237	2,391	8,512	152,594	6,016	17,985	35,908	15,969	16,840	59,875	Remembering
การใช้มือ/นิ้วหยิบจับสิ่งของ	11,999	385	946	1,645	2,463	2,321	4,239	90,531	3,748	8,942	19,419	13,824	14,637	29,961	Gripping or holding things
การยกแขน	9,185	280	763	1,108	1,982	1,790	3,263	70,745	3,224	6,929	14,833	9,710	11,769	24,280	Raising arms or hands
การลุกจากนอนเป็นท่าหนึ่ง	26,765	291	822	1,739	3,924	4,745	15,245	194,567	3,182	6,003	23,657	24,435	35,365	101,927	Sitting up from lying down
การนั่งยอง ๆ	33,356	317	1,013	2,400	5,139	6,383	18,105	232,719	3,524	6,746	30,133	32,461	47,586	112,269	Squatting
การเดินทางราบระยะ 50 เมตร	35,146	412	1,085	2,995	5,387	6,018	19,249	257,035	4,631	10,505	37,846	31,402	44,418	128,235	Walking 50 meters on an even surface
การเดินขึ้นบันได 1 ชั้น	36,088	402	1,005	2,739	5,231	6,299	20,411	262,929	4,504	9,708	36,455	31,494	45,829	134,938	Climbing steps
การควบคุมอารมณ์ และ พฤติกรรมของตนเอง *	8,456	534	968	3,068	1,756	783	1,350	70,316	3,237	11,782	30,305	11,200	5,807	7,984	Mental or emotional condition *
ความเจ็บปวดตามร่างกาย *	28,209	225	520	2,270	5,555	6,384	13,255	192,782	1,617	4,355	21,975	36,770	45,829	82,237	Recurrent pain or discomfort *
การหายใจ *	5,565	235	311	610	1,192	971	2,247	35,909	1,505	2,383	6,354	6,403	8,062	11,202	Breathing *
อาการลมชัก ชักเกร็ง หรือลมบ้าหมู *	2,007	250	330	597	414	198	219	22,659	1,663	5,422	7,873	3,249	2,235	2,218	Blackouts, fits or loss of consciousness *

1/ ตอบได้มากกว่า 1 ประเภท

* จนไม่สามารถเรียน หรือทำงานตามปกติได้

1/ More than one answer was possible

* Restricting usual study or work

ตารางที่ 14 จำนวนประชากรที่พิการอายุตั้งแต่ 7 ปีขึ้นไปที่มีความลำบากหรือปัญหาสุขภาพ จำนวนตามประเภทของความลำบากหรือปัญหาสุขภาพ อายุที่เริ่มมีความลำบากหรือปัญหา เพศ และเขตการปกครอง ภาคตะวันออกเฉียงเหนือ พ.ศ. 2550

Table 14 Number of persons with disabilities aged 7 years and over having difficulties or health problems by type of difficulties or health problems, age of having of difficulties or problems, sex and area, Northeastern region, 2007

ประเภทของความลำบาก หรือปัญหาสุขภาพ ^{1/}	อายุที่เริ่มมีความลำบากหรือปัญหา (ปี)						รวม ^{2/} Total	Type of difficulties or health problems ^{1/}
	ต่ำกว่า 1 Less than 1	1-6	7-14	15-24	25-44	45-59		
การมองเห็น	13,399	4,535	5,282	6,186	28,597	61,432	200,836	Seeing
การได้ยิน	21,286	2,795	3,436	4,258	8,645	16,202	110,528	Hearing
การพูดจาสื่อสาร	47,352	11,587	6,606	8,481	11,898	7,286	32,274	Speech
การเข้าใจคำพูด	38,211	10,850	4,835	7,670	8,708	5,592	27,578	Understanding
การเรียนรู้ *	44,500	12,758	8,913	9,805	9,285	4,205	19,531	Learning *
การจดจำ	34,396	10,607	6,384	12,111	14,230	12,895	80,112	Remembering
การใช้มือ/นิ้วหยิบจับสิ่งของ	15,010	5,807	3,755	9,897	15,311	14,094	38,514	Gripping or holding things
การยกแขน	10,695	4,218	3,300	7,312	10,944	11,505	31,813	Raising arms or hands
การลุกจากการนอนเป็นท่าหนึ่ง	11,429	5,575	4,326	9,002	20,619	33,272	136,924	Sitting up from lying down
การนั่งของ ๆ	14,456	8,160	5,058	12,178	25,441	42,842	157,611	Squatting
การเดินทางราบระยะ 50 เมตร	20,595	12,292	7,925	14,446	30,952	37,091	168,507	Walking 50 meters on an even surface
การเดินขึ้นบันได 1 ขั้น	19,640	10,265	8,014	13,523	29,757	38,324	179,089	Climbing steps
การควบคุมอารมณ์ และ พฤติกรรมของตนเอง *	20,368	5,828	6,204	13,748	15,360	6,983	10,282	Mental or emotional condition *
ความเจ็บปวดตามร่างกาย *	4,844	3,812	3,490	7,329	29,134	50,916	121,266	Recurrent pain or discomfort *
การหายใจ *	3,743	1,507	1,222	1,808	7,430	8,142	17,620	Breathing *
อาการลมชัก ชักเกร็ง หรือลมบ้าหมู *	5,892	4,068	3,368	2,986	3,584	2,296	2,423	Blackouts, fits or loss of consciousness *

ตารางที่ 14 จำนวนประชากรที่พิการอายุตั้งแต่ 7 ปีขึ้นไปที่มีความลำบากหรือปัญหาสุขภาพ จำแนกตามประเภทของความลำบากหรือปัญหาสุขภาพ อายุที่เริ่มมีความลำบาก หรือปัญหา เพศ และเขตการปกครอง ภาคตะวันออกเฉียงเหนือ พ.ศ. 2550 (ต่อ)

Table 14 Number of persons with disabilities aged 7 years and over having difficulties or health problems by type of difficulties or health problems, age of having of difficulties or problems, sex and area, Northeastern region, 2007 (Contd.)

ประเภทของความลำบาก หรือปัญหาสุขภาพ ^{1/}	อายุที่เริ่มมีความลำบากหรือปัญหา (ปี) Age of having of difficulties or problems (years)												Type of difficulties or health problems ^{1/}				
	ชาย Male						หญิง Female										
	รวม ^{2/} Total	ต่ำกว่า 1 Less than 1	1-6	7-14	15-24	25-44	45-59	60 ขึ้นไป 60 and over	รวม ^{2/} Total	ต่ำกว่า 1 Less than 1	1-6	7-14		15-24	25-44	45-59	60 ขึ้นไป 60 and over
การมองเห็น	118,672	6,881	3,004	2,788	4,209	13,916	23,260	64,613	201,725	6,518	1,530	2,494	1,977	14,681	38,172	136,222	Seeing
การได้ยิน	71,771	11,491	1,387	1,608	2,508	5,578	7,809	41,388	95,506	9,795	1,408	1,828	1,749	3,067	8,393	69,139	Hearing
การพูดจาสื่อสาร	66,486	24,190	8,065	3,817	6,543	8,117	3,157	12,457	59,139	23,162	3,521	2,790	1,938	3,781	4,129	19,817	Speech
การเข้าใจคำพูด	53,455	19,656	6,869	2,653	6,091	6,228	2,176	9,640	50,127	18,554	3,981	2,182	1,579	2,478	3,416	17,939	Understanding
การเขียน [*]	54,868	21,222	8,107	4,647	8,016	5,741	1,569	5,424	54,270	23,278	4,651	4,266	1,789	3,545	2,636	14,107	Learning *
การจดจำ	76,594	17,369	6,378	3,696	10,026	8,789	4,996	25,199	94,330	17,027	4,228	2,687	2,085	5,441	7,899	54,912	Remembering
การใช้มือ/นิ้วหยิบจับสิ่งของ	53,595	7,286	3,795	2,062	7,576	10,240	7,049	15,586	48,936	7,724	2,011	1,692	2,322	5,071	7,044	22,928	Gripping or holding things
การยกแขน	40,811	4,205	2,736	1,777	5,847	7,143	6,107	12,996	39,119	6,489	1,482	1,523	1,464	3,802	5,398	18,817	Raising arms or hands
การลุกจากนอนเป็นท่าหนึ่ง	88,055	5,432	2,892	3,136	7,331	12,196	13,470	43,548	133,277	5,997	2,683	1,190	1,671	8,423	19,801	93,376	Sitting up from lying down
การนั่งยอง ๆ	105,943	7,045	4,243	3,579	9,619	16,279	16,520	48,468	160,132	7,411	3,918	1,480	2,559	9,162	26,322	109,143	Squatting
การเดินทางราบ	118,052	9,413	7,426	5,194	10,902	18,737	15,721	50,473	174,128	11,182	4,865	2,731	3,543	12,216	21,369	118,034	Walking 50 meters on an even surface
ระยะ 50 เมตร																	
การเดินขึ้นบันได 1 ชั้น	118,395	9,367	6,137	5,104	10,580	18,325	15,878	52,789	180,621	10,273	4,129	2,910	2,943	11,432	22,446	126,300	Climbing steps
การควบคุมอารมณ์และพฤติกรรมของตนเอง [*]	47,342	9,950	4,126	3,770	10,892	11,392	3,750	3,460	31,430	10,418	1,701	2,433	2,855	3,967	3,232	6,822	Mental or emotional condition *
ความเจ็บปวดตามร่างกาย [*]	86,481	1,779	2,007	2,085	5,426	14,534	18,591	41,919	134,510	3,065	1,805	1,405	1,903	14,602	32,325	79,347	Recurrent pain or discomfort *
การหายใจ [*]	18,575	2,002	949	822	1,185	3,118	2,779	7,721	22,899	1,741	559	400	623	4,313	5,363	9,899	Breathing *
อาการลมชัก ชักเกร็ง หรือลมบ้าหมู [*]	13,615	2,752	1,639	1,787	1,900	2,845	1,356	1,333	11,051	3,140	2,428	1,581	1,086	737	940	1,090	Blackouts, fits or loss of consciousness *

ตารางที่ 14 จำนวนประชากรที่พิการอายุตั้งแต่ 7 ปีขึ้นไปที่มีความลำบากหรือปัญหาสุขภาพ จำนวนตามประเภทของความลำบากหรือปัญหาสุขภาพ อายุที่เริ่มมีความลำบาก หรือปัญหา เพศ และเขตการปกครอง ภาคตะวันออกเฉียงเหนือ พ.ศ. 2550 (ต่อ)

Table 14 Number of persons with disabilities aged 7 years and over having difficulties or health problems by type of difficulties or health problems, age of having of difficulties or problems, sex and area, Northeastern region, 2007 (Contd.)

ประเภทของความลำบาก หรือปัญหาสุขภาพ ^{1/}	อายุที่เริ่มมีความลำบากหรือปัญหา (ปี)												Type of difficulties or health problems ^{1/}				
	ในเขตเทศบาล						นอกเขตเทศบาล										
	Municipal area			Non-municipal area			Municipal area			Non-municipal area							
รวม ^{2/} Total	ต่ำกว่า 1 Less than 1	1-6	7-14	15-24	25-44	45-59	60 ขึ้นไป 60 and over	รวม ^{2/} Total	ต่ำกว่า 1 Less than 1	1-6	7-14	15-24	25-44	45-59	60 ขึ้นไป 60 and over		
การมองเห็น	37,394	1,173	446	719	1,008	3,590	7,443	22,965	283,003	12,227	4,089	4,563	5,178	25,008	53,990	177,871	Seeing
การได้ยิน	16,940	1,624	206	208	293	805	1,820	11,934	150,337	19,662	2,589	3,228	3,965	7,840	14,382	98,593	Hearing
การพูดจาสื่อสาร	12,351	3,986	730	433	925	1,216	1,074	3,987	113,274	43,366	10,856	6,174	7,556	10,685	6,212	28,287	Speech
การเข้าใจคำพูด	9,916	3,164	756	328	828	906	697	3,235	93,667	35,047	10,093	4,506	6,842	7,800	4,894	24,343	Understanding
การรับรู้*	10,470	3,633	862	458	1,153	1,091	726	2,548	98,668	40,867	11,896	8,457	8,652	8,193	3,479	16,984	Learning *
การจดจำ	18,330	2,800	737	419	1,106	1,345	1,828	10,046	152,594	31,596	9,870	5,964	11,005	12,884	11,069	70,066	Remembering
การใช้มือ/นิ้วหยิบจับสิ่งของ	11,999	1,310	318	396	877	1,668	2,582	4,849	90,531	13,700	5,489	3,359	9,021	13,643	11,512	33,665	Gripping or holding things
การยกแขน	9,185	951	185	284	703	1,204	2,063	3,793	70,745	9,744	4,032	3,016	6,608	9,740	9,442	28,020	Raising arms or hands
การลุกจากนอนเป็นท่าหนึ่ง	26,765	1,150	391	365	844	2,286	4,428	17,300	194,567	10,279	5,183	3,961	8,157	18,332	28,843	119,624	Sitting up from lying down
การนั่งของฯ	33,356	1,434	588	452	1,039	2,915	5,784	21,145	232,719	13,022	7,573	4,607	11,140	22,526	37,059	136,466	Squatting
การเดินทางราบ	35,146	2,079	837	535	1,290	3,094	5,543	21,716	257,035	18,516	11,455	7,390	13,156	27,858	31,547	146,791	Walking 50 meters on an even surface
ระยะ 50 เมตร																	
การเดินขึ้นบันได 1 ชั้น	36,088	1,886	723	541	1,260	2,903	5,503	23,191	262,929	17,755	9,542	7,473	12,263	26,854	32,821	155,898	Climbing steps
การควบคุมอารมณ์ และ พฤติกรรมของตนเอง *	8,456	1,836	412	470	1,356	1,958	1,002	1,423	70,316	18,532	5,415	5,734	12,392	13,403	5,980	8,859	Mental or emotional condition *
ความเจ็บปวดตามร่างกาย *	28,209	531	175	296	717	3,616	6,626	16,247	192,782	4,313	3,637	3,194	6,611	25,517	44,291	105,019	Recurrent pain or discomfort *
การหายใจ *	5,565	526	128	274	141	800	1,224	2,472	35,909	3,217	1,380	948	1,668	6,629	6,919	15,147	Breathing *
อาการลมชัก ชักเกร็ง หรือลมบ้าหมู *	2,007	425	304	202	259	373	176	267	22,659	5,467	3,763	3,166	2,727	3,210	2,121	2,156	Blackouts, fits or loss of consciousness *

1/ ตอบได้มากกว่า 1 ประเภท

2/ รวมไม่ทราบด้วย

* จนไม่สามารถเรียน หรือทำงานตามปกติได้

1/ More than one answer was possible

2/ Including unknown

* Restricting usual study or work

ตารางที่ 15 จำนวนประชากรที่พิการอายุตั้งแต่ 7 ปีขึ้นไปที่มีความลำบากหรือปัญหาสุขภาพ จำนวนตามประเภทของความลำบากหรือปัญหาสุขภาพ ระดับความรุนแรง เพศ และเพศการปกครอง ภาคตะวันออกเฉียงเหนือ พ.ศ. 2550

Table 15 Number of persons with disabilities aged 7 years and over having difficulties or health problems by type of difficulties or health problems, severity, sex and area, Northeastern region, 2007

ประเภทของความลำบากหรือ ปัญหาสุขภาพ ^{1/}	รวม Total	ระดับความรุนแรง Severity			Type of difficulties or health problems ^{2/}
		ไม่มี ^{2/} No ^{2/}	ความลำบาก/ปัญหาเล็กน้อย Some difficulty/problem	มี A lot of difficulty/problem	
การมองเห็น	320,397	302	192,198	106,272	Seeing
การได้ยิน	167,276	-	77,046	71,530	Hearing
การพูดจาสื่อสาร	125,624	-	42,965	54,041	Speech
การเข้าใจคำพูด	103,582	-	42,719	43,693	Understanding
การรับรู้ [*]	109,138	-	24,580	43,260	Learning *
การจดจำ	170,923	-	91,808	56,652	Remembering
การใช้มือ/นิ้วหยิบจับสิ่งของ	102,530	-	41,346	46,840	Gripping or holding things
การยกแขน	79,930	-	35,649	31,910	Raising arms or hands
การลุกจากกรนอนเป็นท่าหนึ่ง	221,332	a	108,337	90,905	Sitting up from lying down
การนั่งยอง ๆ	266,075	a	100,264	91,257	Squatting
การเดินทางราบระยะ 50 เมตร	292,181	165	107,117	122,003	Walking 50 meters on an even surface
การเดินขึ้นบันได 1 ชั้น	299,016	164	106,300	116,042	Climbing steps
การควบคุมอารมณ์ และพฤติกรรมของตนเอง *	78,772	198	27,715	35,580	Mental or emotional condition *
ความเจ็บปวดตามร่างกาย *	220,991	1,267	134,487	76,900	Recurrent pain or discomfort *
การหายใจ *	41,473	-	27,855	11,963	Breathing *
อาการลมชัก ชักเกร็ง หรือลมบ้าหมู *	24,666	-	7,717	14,265	Blackouts, fits or loss of consciousness *

ตารางที่ 15 จำนวนประชากรที่พิการอายุตั้งแต่ 7 ปีขึ้นไปที่มีความลำบากหรือปัญหาสุขภาพ จำแนกตามประเภทของความลำบากหรือปัญหาสุขภาพ ระดับความรุนแรง เพศ และเขตการปกครอง ภาคตะวันออกเฉียงเหนือ พ.ศ. 2550 (ต่อ)

Table 15 Number of persons with disabilities aged 7 years and over having difficulties or health problems by type of difficulties or health problems, severity, sex and area, Northeastern region, 2007 (Contd.)

ประเภทของความลำบากหรือ ปัญหาสุขภาพ ^{1/}	ระดับความรุนแรง Severity										
	ชาย Male					หญิง Female					
	รวม Total	ไม่มี ^{2/} No	มี Yes	ความลำบาก/ ปัญหาเล็กน้อย Some difficulty/ A lot of difficulty/ problem	ความลำบาก/ ทำไม่ได้เลย Can not do at all	รวม Total	ไม่มี ^{2/} No	มี Yes	ความลำบาก/ ปัญหาเล็กน้อย Some difficulty/ A lot of difficulty/ problem	ความลำบาก/ ทำไม่ได้เลย Can not do at all	
การมองเห็น	118,672	271	70,119	39,435	8,847	201,725	31	122,080	66,836	12,778	Seeing
การได้ยิน	71,771	-	30,403	30,914	10,453	95,506	-	46,643	40,616	8,247	Hearing
การพูดสื่อสาร	66,486	-	22,272	28,562	15,652	59,139	-	20,693	25,479	12,966	Speech
การเข้าใจคำพูด	53,455	-	21,008	22,868	9,579	50,127	-	21,711	20,824	7,592	Understanding
การเรียนรู้*	54,868	-	9,968	24,142	20,758	54,270	-	14,612	19,118	20,540	Learning *
การจดจำ	76,594	-	36,092	28,569	11,933	94,330	-	55,717	28,083	10,531	Remembering
การใช้มือ/นิ้วหยิบจับสิ่งของ	53,595	-	19,049	25,549	8,996	48,936	-	22,297	21,290	5,348	Gripping or holding things
การยกแขน	40,811	-	15,606	17,262	7,943	39,119	-	20,043	14,648	4,428	Raising arms or hands
การคุกจากกรนอนเป็นท่านั่ง	88,055	-	40,661	36,979	10,415	133,277	a	67,676	53,926	11,653	Sitting up from lying down
การนั่งยอง ๆ	105,943	-	37,111	35,580	33,252	160,132	a	63,153	55,678	41,285	Squatting
การเดินทางราบระยะ 50 เมตร	118,052	153	41,076	50,037	26,787	174,128	a	66,041	71,967	36,108	Walking 50 meters on an even surface
การเดินขึ้นบันได 1 ชั้น	118,395	153	40,742	45,893	31,607	180,621	a	65,558	70,150	44,902	Climbing steps
การควบคุมอารมณ์ และ พฤติกรรมของตนเอง*	47,342	a	16,289	22,358	8,671	31,430	174	11,426	13,222	6,608	Mental or emotional condition *
ความเจ็บปวดตามร่างกาย *	86,481	516	53,644	28,036	4,286	134,510	751	80,843	48,864	4,051	Recurrent pain or discomfort *
การหายใจ *	18,575	-	12,148	5,409	1,018	22,899	-	15,708	6,553	638	Breathing *
อาการลมชัก ชักเกร็ง หรือหมดสติ*	13,615	-	4,573	7,294	1,748	11,051	-	3,144	6,971	936	Blackouts, fits or loss of consciousness*

ตารางที่ 15 จำนวนประชากรที่พิการอายุตั้งแต่ 7 ปีขึ้นไปที่มีความลำบากหรือปัญหาสุขภาพ จำแนกตามประเภทของความลำบากหรือปัญหาสุขภาพ ระดับความรุนแรง เพศ และเขตการปกครอง ภาคตะวันออกเฉียงเหนือ พ.ศ. 2550 (ต่อ)

Table 15 Number of persons with disabilities aged 7 years and over having difficulties or health problems by type of difficulties or health problems, severity, sex and area, Northeastern region, 2007 (Contd.)

ประเภทของความลำบากหรือ ปัญหาสุขภาพ ^{1/}	ระดับความรุนแรง Severity										Type of difficulties or health problems
	ในเขตเทศบาล Municipal area					นอกเขตเทศบาล Non-municipal area					
	รวม Total	ไม่มี ^{2/} No	มี Yes	ความลำบาก/ ปัญหาเล็กน้อย Some difficulty/ A lot of difficulty/ problem	ความลำบาก/ ปัญหา problem	รวม Total	ไม่มี ^{2/} No	มี Yes	ความลำบาก/ ปัญหาเล็กน้อย Some difficulty/ A lot of difficulty/ problem	ความลำบาก/ ปัญหา problem	
การมองเห็น	37,394	65	23,481	11,393	2,455	283,003	237	168,717	94,879	19,170	Seeing
การได้ยิน	16,940	-	9,040	6,224	1,676	150,337	-	68,007	65,306	17,024	Hearing
การพูดสื่อสาร	12,351	-	4,569	5,185	2,597	113,274	-	38,397	48,856	26,021	Speech
การเข้าใจคำพูด	9,916	-	4,064	4,181	1,670	93,667	-	38,655	39,511	15,500	Understanding
การเรียนรู้*	10,470	-	2,656	4,133	3,681	98,668	-	21,924	39,127	37,616	Learning *
การจดจำ	18,330	-	11,103	5,272	1,954	152,594	-	80,705	51,380	20,509	Remembering
การรู้มือ/นิ้วหยิบจับสิ่งของ	11,999	-	4,926	5,131	1,942	90,531	-	36,420	41,709	12,403	Gripping or holding things
การยกแขน	9,185	-	3,802	3,575	1,807	70,745	-	31,846	28,335	10,564	Raising arms or hands
การลุกจากนอนเป็นท่าหนึ่ง	26,765	a	13,613	9,973	3,156	194,567	-	94,724	80,932	18,911	Sitting up from lying down
การนั่งของ ๆ	33,356	a	12,518	10,226	10,596	232,719	-	87,746	81,031	63,941	Squatting
การเดินทางราบระยะ 50 เมตร	35,146	26	13,279	14,014	7,826	257,035	139	93,838	107,989	55,069	Walking 50 meters on an even surface
การเดินขึ้นบันได 1 ชั้น	36,088	25	12,891	12,917	10,254	262,929	139	93,409	103,126	66,255	Climbing steps
การควบคุมอารมณ์ และ พฤติกรรมของตนเอง *	8,456	a	3,128	3,775	1,530	70,316	174	24,587	31,805	13,750	Mental or emotional condition *
ความเจ็บปวดตามร่างกาย *	28,209	132	18,395	8,681	1,001	192,782	1,135	116,092	68,219	7,336	Recurrent pain or discomfort *
การหายใจ *	5,565	-	3,858	1,522	184	35,909	-	23,997	10,440	1,471	Breathing *
อาการลมชัก ชักเกร็ง หรือลมบ้าหมู *	2,007	-	705	1,149	153	22,659	-	7,013	13,116	2,531	Blackouts, fits or loss of consciousness *

1/ ตอบได้มากกว่า 1 ประเภท

2/ ไม่มี หมายถึง ผู้พิการที่ไม่มีความลำบากหรือปัญหาสุขภาพ หลังจากได้ใช้เครื่องช่วยหรือยา

* จนไม่สามารถเรียน หรือทำงานตามปกติได้

a หมายถึง ห้อยกว่า 25 คน

1/ More than one answer was possible

2/ Persons with disabilities do not have difficulties or health problems when they use aids or take medication

* Restricting usual study or work

a means less than 25 persons

ตารางที่ 16 จำนวนประชากรที่พิการอายุตั้งแต่ 7 ปีขึ้นไปที่มีความลำบากหรือปัญหาสุขภาพ จำนวนตามสาเหตุที่ทำให้มีความลำบากหรือปัญหา เพศ และเขตการปกครอง
ภาคตะวันออกเฉียงเหนือ พ.ศ. 2550

Table 16 Number of persons with disabilities aged 7 years and over having difficulties or health problems by cause of difficulties or health problems, sex and area, Northeastern region, 2007

สาเหตุที่ทำให้มีความลำบาก/ปัญหา ^{1/}	รวม		เพศ		Sex		เขตการปกครอง		Cause of difficulties or health problems ^{1/}
	รวม	Total	ชาย	หญิง	ในเขตเทศบาล		นอกเขตเทศบาล		
					Male	Female	Municipal	Non-municipal	
รวม									Total
อุบัติเหตุจากการทำงาน	56,867	34,449	22,418	5,833	51,034	Work related accident			
อุบัติเหตุจากการจราจรทางบก	38,743	29,720	9,024	5,527	33,216	Land traffic accident			
อุบัติเหตุจากการเล่น/การจราจรทางน้ำ/กับระเบิด	14,318	10,178	4,140	1,598	12,720	Playing/water traffic/land mine accident			
ถูกยิง ถูกทำร้าย/ตกจากที่สูง (ที่ไม่ใช่จากการเล่นหรือการทำงาน)/ สารเคมี/ยา/ถูกไฟ/น้ำร้อนลวก	22,220	14,856	7,364	2,511	19,709	Shot or injured/fell from a high place (excluded in play or work)/ chemical substance or medicine/being burnt, scalded			
โรคภัยไข้เจ็บ	256,951	107,533	149,418	32,189	224,761	Disease, illness			
จากกรรมพันธุ์	25,582	12,480	13,102	2,202	23,379	Hereditary			
จากการตั้งครรภ์/คลอด	33,488	18,383	15,104	3,365	30,123	Pregnancy or delivery			
ชราภาพ	298,758	100,908	197,850	36,384	262,374	Old age			
ไม่ทราบสาเหตุ	102,039	47,053	54,986	10,071	91,968	Cause unknown			
อื่น ๆ	51,402	24,398	27,004	6,457	44,945	Others			

1/ ตอบได้มากกว่า 1 ประเภท

1/ More than one answer was possible

ตารางที่ 19 จำนวนประชากรพิการอายุตั้งแต่ 7 ปีขึ้นไปที่มีความลำบากระดับรุนแรงในการดูแลตนเอง^{1/} จำแนกตามการมีผู้ดูแล เพศของผู้ดูแล ความเกี่ยวข้องกับของผู้ดูแล
 เพศ และเขตการปกครอง ภาคตะวันออกเฉียงเหนือ พ.ศ. 2550

Table 19 Number of persons with disabilities aged 7 years and over having severe difficulty of self care by having carer, sex of carer, relationship of carer, sex and area, Northeastern region, 2007

การมีผู้ดูแล เพศของผู้ดูแล และความสัมพันธ์ของผู้ดูแล	รวม		เพศ		เขตการปกครอง		Having carer, sex of carer and relationship of carer
	Total	ชาย	หญิง	ในเขตเทศบาล	นอกเขตเทศบาล		
		Male	Female	Municipal	Non-municipal		
รวม	89,531	42,494	47,037	11,381	78,150	Total	
ไม่มีผู้ดูแล	2,899	1,256	1,643	231	2,668	No carer	
มีผู้ดูแล	86,632	41,237	45,394	11,150	75,482	Have carer	
ผู้ดูแลเป็นชาย	16,856	5,368	11,488	2,040	14,816	Male carer	
ผู้ดูแลเป็นหญิง	69,775	35,870	33,906	9,110	60,665	Female carer	
ประเภทของผู้ดูแล						Type of carer	
ผู้ดูแลที่เป็นสมาชิกในครัวเรือน และมีความเกี่ยวข้องกับผู้ที่มีความลำบากในการดูแลตนเองโดยเป็น	81,766	40,131	41,634	10,302	71,464	Carer is member of household and related to persons with self care difficulties	
คู่สมรส	19,957	13,244	6,713	2,908	17,049	Spouse	
บุตร	23,416	6,038	17,378	3,342	20,074	Son, daughter	
บุตรเขย/สะใภ้	2,817	459	2,358	483	2,334	Son/daughter in law	
บุตรของบุตร	2,167	160	2,007	233	1,934	Grandchildren	
พี่น้อง	4,498	2,756	1,742	438	4,060	Brother, sister	
บิดา มารดา	21,373	13,238	8,136	1,867	19,507	Parents	
ญาติ	6,956	4,013	2,943	768	6,187	Relative	
ผู้อาศัย/คนรับใช้/อื่น ๆ	582	223	360	263	319	Non-relative, servant, others	
ผู้ดูแลที่ไม่ได้เป็นสมาชิกในครัวเรือน	4,866	1,106	3,760	848	4,018	Carer is non-member of household	
พยาบาล/เจ้าหน้าที่จากสถานพยาบาล	53	44	a	53	-	Nurse/health worker	
ผู้ดูแลพิเศษ	244	114	130	120	124	Paid carer	
ญาติ	4,081	871	3,210	580	3,501	Relative	
อื่น ๆ	489	78	411	97	392	Others	

1/ มีความลำบากมาก หรือทำไม่ได้เลยในการดูแลตนเอง อย่างน้อย 1 ประเภท

a หมายถึง น้อยกว่า 25 คน

a means less than 25 persons

ตารางที่ 20 จำนวนประชากรพิการอายุตั้งแต่ 7 ปีขึ้นไปที่มีความลำบากระดับรุนแรงในการดูแลตนเอง^{1/} และมีผู้ดูแล จำนวนตามการเป็นสมาชิกในครัวเรือนของผู้ดูแล
 เพศของผู้ดูแล ระยะเวลาที่ใช้ในการดูแล และเขตการปกครอง ภาคตะวันออกเฉียงเหนือ พ.ศ. 2550

Table 20 Number of persons with disabilities aged 7 years and over having severe difficulty of self care who have carer by household membership of carer, sex of carer, period of taking care and area, Northeastern region, 2007

การเป็นสมาชิกในครัวเรือนของผู้ดูแล เพศของผู้ดูแล และเขตการปกครอง	รวม Total	ระยะเวลาที่ใช้ในการดูแล ^{2/} (ชั่วโมงต่อวัน) Period of taking care (hours per day)					Household membership of carer, sex of carer and area				
		น้อยกว่า 1 Less than 1	1	2	3	4	5-8	9-12	มากกว่า 12 More than 12	ไม่ทราบ Unknown	
รวม	86,632	1,450	3,083	5,883	8,531	8,033	27,093	17,402	15,156	-	Total
การเป็นสมาชิกในครัวเรือนของผู้ดูแล											Household membership of carer
ผู้ดูแลที่เป็นสมาชิกในครัวเรือน	81,766	1,450	2,951	5,411	7,568	7,311	25,555	16,619	14,901	-	Member of household
ผู้ดูแลที่ไม่เป็นสมาชิกในครัวเรือน	4,866	-	133	471	963	723	1,539	783	255	-	Non-member of household
เพศของผู้ดูแล											Sex of carer
ชาย	16,856	158	384	1,476	2,596	1,434	5,159	4,313	1,336	-	Male
หญิง	69,775	1,292	2,700	4,407	5,934	6,599	21,935	13,089	13,820	-	Female
เขตการปกครอง											Area
ในเขตเทศบาล	11,150	106	368	454	678	1,081	4,015	2,310	2,138	-	Municipal area
นอกเขตเทศบาล	75,482	1,344	2,716	5,429	7,852	6,953	23,078	15,092	13,018	-	Non-municipal area

1/ มีความลำบากมาก หรือทำไม่ได้เลยในการดูแลตนเอง อย่างน้อย 1 ประเภท

2/ ถ้าเศษของชั่วโมงตั้งแต่ครึ่งชั่วโมงขึ้นไป ให้นับเป็น 1 ชั่วโมง

1/ Having a lot of difficulty or can not do at all at least one type of self care

2/ If minutes are 30 min. or more, count 1 hour

ตารางที่ 21 จำนวนประชากรพิการอายุตั้งแต่ 7 ปีขึ้นไปที่มีความลำบากระดับรุนแรงในการดูแลตนเอง^{1/} และมีผู้ดูแล^{2/} และมีความต้องการความช่วยเหลือ หรือสวัสดิการจากรัฐของผู้ดูแล และเขตการปกครอง ภาคตะวันออกเฉียงเหนือ พ.ศ. 2550

Table 21 Number of persons with disabilities aged 7 years and over having severe difficulty of self care^{1/} who have carer by carer's need on assistance or welfare from government, sex and area, Northeastern region, 2007

ความต้องการความช่วยเหลือ หรือสวัสดิการจากรัฐของผู้ดูแล ^{2/}	รวม		เขตการปกครอง		Carer's need on assistance or welfare from government ^{2/}
	ชาย Male	หญิง Female	ในเขตเทศบาล Municipal	นอกเขตเทศบาล Non-municipal	
รวม	41,237	45,394	11,150	75,482	Total
ไม่ต้องการ	1,010	1,179	763	1,426	No need
ต้องการ	40,227	44,216	10,387	74,056	Need
ประเภทของความต้องการ					Type of Assistance need
เงินสนับสนุน	36,025	39,220	8,726	66,518	Financial support
งานมีรายได้ที่บ้าน	13,837	13,506	2,843	24,501	At home work with income
ลดหย่อนภาษี	415	639	250	804	Reduced taxes
ช่วยเปลี่ยนแปลงที่พักให้เหมาะสมกับการดูแล	4,638	3,482	841	7,278	Modify residence so it's more appropriate for taking care
การฝึกอบรมให้สามารถดูแลได้ถูกต้อง	4,387	3,182	922	6,646	Carer training
คนช่วยดูแลบางเวลา	2,443	3,197	1,525	4,114	Provide an additional person for part-time assistance with taking care
พยาบาลมาเยี่ยมเป็นครั้งคราว และให้การดูแลที่บ้านเมื่อจำเป็น	9,746	12,680	3,180	19,246	Provide nurse for home visits and to help take care, if necessary
การฟื้นฟูสมรรถภาพที่บ้าน และในชุมชน	4,658	5,024	1,646	8,037	Rehabilitation at home and in community
บริการพาหนะเวลาจำเป็นสำหรับผู้ที่มีความลำบาก ในการดูแลตนเองไปทีอื่น	7,306	7,451	1,362	13,395	Provide vehicle service when taking outside home
เข้ารับการรักษาในโรงพยาบาล ได้โดยสะดวก	7,986	11,284	2,104	17,166	Improved convenience when treated at hospital
สถานดูแลกลางวัน	809	1,896	547	2,158	Day care
สถานที่รับฝากชั่วคราว	2,767	1,232	604	3,395	Temporary place for care assistance
สถานที่รับดูแลตลอดไป	2,595	1,851	317	4,129	Permanent place for care assistance
อื่น ๆ	1,857	766	278	2,345	Others

1/ มีความลำบากมาก หรือทำไม่ได้เลยในการดูแลตนเองอย่างน้อย 1 ประเภท

1/ Having a lot of difficulty or can not do at all at least one type of self care

2/ ตอบได้ไม่เกิน 3 คำตอบ

2/ Less than 4 answers were possible

ตารางที่ 22 จำนวนประชากรพิการที่มีลักษณะความบกพร่อง จำแนกตามลักษณะความบกพร่อง เพศ และเขตการปกครอง ภาคตะวันออกเฉียงเหนือ พ.ศ. 2550

Table 22 Number of persons with disabilities having impairments by type of impairments, sex and area, Northeastern region, 2007

ลักษณะความบกพร่อง ^{1/}	รวม		เพศ		Sex		เขตการปกครอง		Area	Type of impairments ^{1/}
	Total	ชาย	Male	หญิง	Female	ในเขตเทศบาล		นอกเขตเทศบาล		
						Municipal	Non-municipal			
รวม	553,600	268,211	285,389	58,612	494,988	Total				
ตาบอดข้างเดียว	30,078	15,412	14,666	3,085	26,993	One - eyed blindness				
ตาบอด 2 ข้าง	21,479	8,985	12,494	2,071	19,409	Two - eyed blindness				
สายตาดูอานางข้างเดียว	54,574	18,957	35,617	6,286	48,288	Low vision in one eye				
สายตาดูอานาง 2 ข้าง	130,791	45,729	85,062	14,242	116,550	Low vision				
หูหนวกข้างเดียว	7,667	3,930	3,737	900	6,768	Deaf in one ear				
หูหนวก 2 ข้าง	20,178	10,778	9,400	2,168	18,010	Total deafness				
หูตึงข้างเดียว	24,453	10,295	14,158	2,572	21,881	Hard of hearing in one ear				
หูตึง 2 ข้าง	58,954	24,769	34,185	5,290	53,664	Hard of hearing on both ears				
สื่อความด้วยการพูดและการฟังไม่ได้	2,859	1,562	1,297	392	2,468	Cannot communicate with verbal language				
โง่	17,814	9,834	7,980	1,476	16,338	Mute				
พูดผิดปกติ	7,069	3,576	3,493	758	6,311	Speech impairment				
สมองพิการแต่กำเนิด	3,160	1,878	1,282	354	2,806	Cannot communicate because of intellectual disabilities				
แขนขาด/ด้วน	2,798	2,083	714	384	2,413	Amputation, part of arm				
ขาขาด/ด้วน	9,506	7,636	1,870	1,559	7,947	Amputation, part of leg				
มือขาด/ด้วน	3,191	2,406	785	325	2,865	Loss of hand				
นิ้วมือขาด/ด้วน	8,124	6,089	2,035	648	7,477	Amputation, part of finger				
นิ้วเท้าขาด/ด้วน	2,202	1,082	1,120	271	1,931	Amputation, part of toe				
แขน ขา มือ เท้า/เขี้ยวขงไม่ได้	47,507	29,760	17,747	3,641	43,866	Disability of limbs				
แขน ขา มือ ลำตัว คอขง เกร็ง โง่ง กระตุก สั่น	39,732	17,553	22,179	3,871	35,861	Limb deformity, spine, spasticity, tremor				

ตารางที่ 22 จำนวนประชากรพิการที่มีลักษณะความบกพร่อง จำแนกตามลักษณะความบกพร่อง เพศ และเขตการปกครอง ภาคตะวันออกเฉียงเหนือ พ.ศ. 2550 (ต่อ)

Table 22 Number of persons with disabilities having impairments by type of impairments, sex and area, Northeastern region, 2007 (Contd.)

ลักษณะความบกพร่อง ^{1/}	รวม		เพศ Sex		เขตการปกครอง Area		Type of impairments ^{1/}
	Total	ชาย Male	หญิง Female	ในเขตเทศบาล		นอกเขตเทศบาล Non-municipal	
				Municipal	Non-municipal		
เท้าปก เท้าตะแคง เท้ากลับ	6,318	3,051	3,266	475	5,842	Clubfooted, deficiency foot	
อัมพาต	14,793	8,236	6,558	2,018	12,776	Paralysis	
อัมพฤกษ์	33,312	18,230	15,082	4,954	28,358	Paresis	
โรคจิต/วิกลจริต	29,942	19,111	10,832	2,886	27,057	Psychosis	
ออทิสติก	3,579	2,501	1,078	583	2,995	Autistic	
สมองพิการ หรือ ซี พี	12,019	6,781	5,237	1,088	10,931	Cerebral palsy	
สื่อความหมายไม่ได้เพราะ	3,384	2,710	674	478	2,906	Unable to communicate because	
สมองถูกกระทบกระเทือน						of severe intellectual disabilities	
ปัญญาอ่อน	26,667	13,303	13,364	1,440	25,227	Intellectual disabilities	
บกพร่องทางการเรียนรู้	6,818	3,419	3,399	719	6,099	Learning disability	
ปากแหว่ง และ/หรือเพดานโหว่	2,808	1,988	820	299	2,509	Cleft lip or palate	
ศีรษะใหญ่เกินปกติ	717	216	501	26	691	Hydrocephalus	
อื่น ๆ	30,023	14,394	15,629	4,474	25,548	Others	
ไม่ทราบ	-	-	-	-	-	Unknown	
มีลักษณะความบกพร่อง	108,916	48,046	60,871	11,119	97,797	More than one type	
มากกว่า 1 ประเภท						of impairments	

1/ ตอบได้ไม่เกิน 2 ประเภท

1/ Less than 3 answers were possible

ตารางที่ 23 จำนวนประชากรพิการที่มีลักษณะความบกพร่อง จำแนกตามลักษณะความบกพร่อง กลุ่มอายุ เพศ และเขตการปกครอง ภาคตะวันออกเฉียงเหนือ พ.ศ. 2550

Table 23 Number of persons with disabilities having impairments by type of impairments, age group, sex and area, Northeastern region, 2007

ลักษณะความบกพร่อง ^{1/}	กลุ่มอายุ (ปี) Age group (years)						รวม Total	Type of impairments ^{1/}
	0-6	7-14	15-24	25-44	45-59	60-69		
รวม	4,368	15,443	37,880	111,543	91,771	95,620	196,975	Total
ตาบอดข้างเดียว	34	223	1,115	4,863	6,447	6,339	11,056	One - eyed blindness
ตาบอด 2 ข้าง	91	289	1,079	2,584	2,147	4,088	11,201	Two - eyed blindness
สายตาดูเลือนรางข้างเดียว	-	482	49	2,929	10,262	15,730	25,123	Low vision in one eye
สายตาดูเลือนราง 2 ข้าง	-	189	402	4,150	16,549	27,451	82,051	Low vision
หูหนวกข้างเดียว	-	413	73	716	1,272	1,186	4,006	Deaf in one ear
หูหนวก 2 ข้าง	159	354	1,542	4,256	3,153	2,630	8,085	Total deafness
หูตึงข้างเดียว	-	217	89	1,763	3,048	5,712	13,623	Hard of hearing in one ear
หูตึง 2 ข้าง	-	339	542	3,428	3,276	8,583	42,787	Hard of hearing on both ears
สื่อความด้วยการพูดและการฟังไม่ได้	45	99	538	523	201	775	679	Cannot communicate with verbal language
พูดผิดปกติ	313	2,214	4,191	7,027	2,593	1,095	379	Mute
สมองพิการแต่กำเนิด	65	724	1,043	2,463	879	652	1,242	Speech impairment
จั่นสื่อความหมายไม่ได้	296	445	975	838	349	85	172	Cannot communicate because of intellectual disabilities
แขนขาด/ด้วน	-	92	96	1,218	659	247	485	Amputation, part of arm
ขาขาด/ด้วน	-	31	580	3,849	2,625	1,299	1,120	Amputation, part of leg
มือขาด/ด้วน	-	106	a	1,092	606	626	746	Loss of hand
นิ้วมือขาด/ด้วน	62	221	1,040	2,430	2,505	516	1,350	Amputation, part of finger
นิ้วเท้าขาด/ด้วน	58	39	49	568	717	288	483	Amputation, part of toe
แขน ขา มือ/เท้าขาด/ด้วนไม่ได้	953	2,218	4,854	18,523	9,990	4,975	5,997	Disability of limbs
แขน ขา มือ ลำตัว คอ กอ รั้ง	884	1,274	3,821	6,762	5,724	6,013	15,256	Limb deformity, spine, spasticity, tremor

1/ โกง กระตุก สั่น

ตารางที่ 23 จำนวนประชากรพิการที่มีลักษณะความบกพร่อง จำแนกตามลักษณะความบกพร่อง กลุ่มอายุ เพศ และเขตการปกครอง ภาคตะวันออกเฉียงเหนือ พ.ศ. 2550 (ต่อ)
 Table 23 Number of persons with disabilities having impairments by type of impairments, age group, sex and area, Northeastern region, 2007 (Contd.)

ลักษณะความบกพร่อง ^{1/}	กลุ่มอายุ (ปี) Age group (years)						รวม Total	Type of impairments ^{1/}
	0-6	7-14	15-24	25-44	45-59	60-69		
เท้าปุก เท้าตะแคง เท้าก่กลับ	187	455	679	1,690	1,806	514	986	Clubfooted, deficiency foot
อัมพาต	-	140	504	3,722	2,227	2,400	5,801	Paralysis
อัมพฤกษ์	a	164	800	3,814	7,295	8,073	13,160	Paresis
โรคจิต/วิกลจริต	-	a	2,484	16,604	6,863	2,589	1,384	Psychosis
ออทิสติก	125	680	1,122	1,580	66	a	-	Autistic
สมองพิการ หรือ ซี พี	621	2,289	3,516	3,916	957	171	549	Cerebral palsy
สื่อความหมายไม่ได้เพราะ	-	107	581	1,408	807	190	290	Unable to communicate because
สมองถูกกระทบกระเทือน								of severe intellectual disabilities
ปัญญาอ่อน	446	2,131	8,297	12,752	2,663	276	103	Intellectual disabilities
บกพร่องทางการเรียนรู้	77	834	2,395	2,749	419	115	229	Learning disability
ปากแหว่งและ/หรือเพดานโหว่	548	778	271	855	192	79	84	Cleft lip or palate
ศีรษะใหญ่เกินปกติ	246	278	26	167	-	-	-	Hydrocephalus
อื่นๆ	373	1,297	2,192	5,885	5,544	6,050	8,683	Others
ไม่ทราบ								Unknown
มีลักษณะความบกพร่อง	1,224	3,697	7,079	13,579	10,070	13,132	60,135	More than one type
มากกว่า 1 ประเภท								of impairments

1/ ตอบได้ไม่เกิน 2 ประเภท

a หมายถึง น้อยกว่า 25 คน

1/ Less than 3 answers were possible

a means less than 25 persons

ตารางที่ 24 จำนวนประชากรพิการที่มีลักษณะความบกพร่อง^{1/} จำแนกตามอายุที่เริ่มมีลักษณะความบกพร่อง เพศ และเขตการปกครอง
ภาคตะวันออกเฉียงเหนือ พ.ศ. 2550

Table 24 Number of persons with disabilities having impairments^{1/} by age of having impairments, sex and area, Northeastern region, 2007

อายุที่เริ่มมีลักษณะความบกพร่อง (ปี)	รวม	เพศ		เขตการปกครอง		Age of having impairments (years)
		ชาย	หญิง	Area		
				Male	Female	
Total	Male	Female	Municipal	Non-municipal	Total	
รวม	553,600	268,211	285,389	58,612	494,988	Total
ต่ำกว่า 1	88,852	46,092	42,761	7,644	81,208	Less than 1
1 - 6	29,197	18,115	11,082	2,138	27,059	1 - 6
7 - 14	21,166	12,397	8,769	1,974	19,192	7 - 14
15 - 24	42,567	32,246	10,321	3,536	39,031	15 - 24
25 - 44	68,907	45,205	23,703	7,191	61,716	25 - 44
45 - 59	81,484	36,183	45,302	10,039	71,445	45 - 59
60 ขึ้นไป	221,195	77,841	143,354	26,069	195,126	60 and over
ไม่ทราบ	232	133	99	a	210	Unknown

1/ ตอบได้ไม่เกิน 2 ประเภท

a หมายถึง น้อยกว่า 25 คน

1/ Less than 3 answers were possible

a means less than 25 persons

ตารางที่ 25 จำนวนประชากรพิการที่มีลักษณะความบกพร่อง^{1/} จำแนกตามสาเหตุที่ทำให้มีลักษณะความบกพร่อง เพศ และเขตการปกครอง ภาคตะวันออกเฉียงเหนือ พ.ศ. 2550

Table 25 Number of persons with disabilities having impairments^{1/} by cause of impairments, sex and area, Northeastern region, 2007

สาเหตุที่ทำให้มีลักษณะความบกพร่อง ^{1/}	รวม		เขตการปกครอง		Cause of impairments ^{1/}	
	Total	Sex		Area		
		ชาย Male	หญิง Female	ในเขตเทศบาล Municipal		นอกเขตเทศบาล Non-municipal
รวม	553,600	268,211	285,389	58,612	494,988	Total
อุบัติเหตุจากการทำงาน	36,500	26,018	10,482	3,344	33,156	Work related accident
อุบัติเหตุจากการจราจรทางบก	30,755	24,920	5,835	4,193	26,563	Land traffic accident
อุบัติเหตุจากการเดิน/การจราจรทางน้ำกับระเบิด	12,260	8,727	3,533	1,319	10,941	Playing/water traffic/land mine accident
ถูกยิง ถูกทำร้าย/ตกจากที่สูง (ที่ไม่ใช่จากการเล่นหรือการทำงาน)/ สารเคมี/ขา/ถูกไฟ/น้ำร้อนลวก	19,370	13,344	6,026	1,934	17,436	Shot or injured/fell from a high place (excluded in play or work)/ chemical substance or medicine/being burnt, scalded
โรคภัยไข้เจ็บ	139,000	63,553	75,448	15,965	123,035	Disease, illness
จากกรรมพันธุ์	21,794	10,255	11,540	1,425	20,370	Hereditary
จากการตั้งครรภ์/คลอด	35,030	18,644	16,386	3,531	31,499	Pregnancy or delivery
ชราภาพ	157,690	51,689	106,001	17,254	140,436	Old age
ไม่ทราบสาเหตุ	73,316	36,546	36,770	6,367	66,949	Cause unknown
อื่นๆ	27,884	14,515	13,369	3,282	24,602	Others

1/ ตอบได้ไม่เกิน 2 ประการ

1/ Less than 3 answers were possible

ตารางที่ 26 จำนวนประชากรที่พิการ จำแนกตามการใช้อุปกรณ์หรือวิงะเทียมหรือเครื่องช่วย เพศ และเขตการปกครอง ภาคตะวันออกเฉียงเหนือ พ.ศ. 2550

Table 26 Number of persons with disabilities by using of aids, sex and area, Northeastern region, 2007

การใช้อุปกรณ์หรือวิงะเทียม หรือเครื่องช่วย ^{1/}	รวม Total	เพศ Sex		เขตการปกครอง Area		Using of aids ^{1/}
		ชาย Male	หญิง Female	ในเขตเทศบาล		
				Municipal	Non-municipal	
รวม	772,931	353,226	419,705	88,621	684,310	Total
ไม่ใช้	635,643	288,340	347,303	66,921	568,722	No
ใช้	137,288	64,886	72,402	21,700	115,588	Yes
ประเภทของอุปกรณ์ที่ใช้						
แว่นขยาย	17,448	8,824	8,625	4,037	13,411	Magnifying glass
แว่นตาที่ตัดพิเศษ	12,618	6,013	6,605	2,527	10,091	Specific glasses
เลนส์ขยาย	3,281	1,618	1,663	492	2,789	Magnifying lens
กล้องส่องดูไกลหรือกล้องส่องทางไกล	173	155	a	a	148	Binoculars
เครื่องช่วยพูด	676	576	100	39	637	Aid speaking
เครื่องช่วยฟัง	4,300	2,406	1,893	478	3,821	Aid hearing
แขนเทียม	168	32	136	61	107	Artificial arm
มือเทียม	139	46	93	37	102	Artificial hand
นิ้วเทียม	48	48	-	-	48	Artificial finger
ขาเทียม	4,382	3,597	785	849	3,533	Artificial leg
กายอุปกรณ์เสริมระดับได้เข้าเหนือเข่า	248	68	180	41	207	Under/over knee support
รถนั่งคนพิการ	21,786	13,299	8,487	3,674	18,112	Wheelchair
เบาะรองนั่ง	1,955	783	1,171	214	1,741	Cushion
ไม้เท้า	58,945	22,232	36,713	7,588	51,357	Walking stick
ไม้เท้าแบบสามขา	3,638	1,786	1,852	701	2,937	Triple - leg walking stick
ไม้เท้าขั้วรักแร้/ระดับแขน	7,451	5,562	1,888	1,000	6,451	Elbow support
ที่ช่วยเดินชนิดดีเส้ขา	6,371	2,693	3,679	1,430	4,942	Four - leg aid walking
ไม้เท้าคนตาบอด	2,067	926	1,140	315	1,752	Stick for the blind
อื่นๆ	3,469	1,878	1,591	458	3,011	Others

1/ ตอบได้ไม่เกิน 3 คำตอบ

a หมายถึง น้อยกว่า 25 คน

1/ Less than 4 answers were possible

a means less than 25 persons

ตารางที่ 27 จำนวนประชากรที่พิการและไม่ใช่ผู้พิการหรือวัยชราหรือวัยเกษียณหรือเครื่องช่วยจำแยกตามเหตุผลที่ไม่ใช่เพศ และเขตการปกครอง
ภาคตะวันออกเฉียงเหนือ พ.ศ. 2550

Table 27 Number of persons with disabilities and do not use aids by reason for not using aids, sex and area, Northeastern region, 2007

เหตุผลที่ไม่ใช่ผู้พิการหรือ วัยชราหรือเครื่องช่วย	รวม		เพศ		Sex		เขตการปกครอง		Reason for not using aids
	Total	ชาย	หญิง	Area		Total	Reason for not using aids		
				Male	Female			Municipal	
รวม	635,643	288,340	347,303	66,921	568,722	Total			
ไม่จำเป็นต้องใช้	407,766	190,949	216,818	45,707	362,060	No need			
ไม่มีใช้	199,414	84,174	115,240	17,531	181,883	Do not have			
มีแต่ไม่ใช่นื่องจาก	28,351	13,106	15,245	3,670	24,681	Has, but do not use because			
มีความยุ่งยากในการใช้หรือดูแลรักษา	8,921	3,629	5,292	968	7,953	Difficult to use or maintain			
ใช้แล้วเจ็บบริเวณอวัยวะส่วนนั้น	1,591	650	941	186	1,405	After using, has pain over that area			
ไม่ชอบรูปลักษณะของอุปกรณ์ หรืออวัยวะเทียมนั้น	243	-	243	50	192	Do not like the figure of the aids			
ต้องการให้มีผู้ดูแลมากกว่าใช้อุปกรณ์ หรืออวัยวะเทียมหรือเครื่องช่วย	15,298	7,548	7,750	1,829	13,469	Prefer having person taking care to using aids			
อื่นๆ	2,299	1,279	1,020	637	1,662	Others			
ไม่ทราบ	111	111	-	a	98	Unknown			

a หมายถึง น้อยกว่า 25 คน

a means less than 25 persons

ตารางที่ 28 จำนวนประชากรที่พิการ จำแนกตามการได้รับสวัสดิการค่ารักษาพยาบาลหลักของรัฐ เขต และเขตการปกครอง ภาคตะวันออกเฉียงเหนือ พ.ศ. 2550

Table 28 Number of persons with disabilities by receiving government health insurance, sex and area, Northeastern region, 2007

การได้รับสวัสดิการ ค่ารักษาพยาบาลหลักของรัฐ	รวม		เพศ		Sex		เขตการปกครอง		Area	Receiving government health insurance
	Total	ชาย	หญิง	ในเขตเทศบาล		นอกเขตเทศบาล				
				Male	Female	Municipal	Non-municipal			
รวม	772,931	353,226	419,705	88,621	684,310	Total				
ไม่ได้รับสวัสดิการค่ารักษาพยาบาล	14,961	5,665	9,295	2,223	12,738	Uncovered by any insurance				
ได้รับ	757,718	347,479	410,239	86,330	671,389	Received				
บัตรประกันสุขภาพ	723,651	332,130	391,521	73,763	649,888	Universal coverage card (UC)				
บัตรประกันสังคม/ กองทุนเงินทดแทน	4,680	2,938	1,743	973	3,707	Social security/worker compensated fund (SSS)				
สวัสดิการข้าราชการ/ ข้าราชการบำนาญ/รัฐวิสาหกิจ	29,387	12,412	16,975	11,594	17,793	Civil servant medical benefits scheme (CSMBS)				
ไม่ทราบ	252	81	171	69	184	Unknown				

ภาคใต้
Southern Region

สารบัญญัตินิติ

1) ลักษณะทั่วไปของประชากรและประชากรที่พิการ

ตาราง 1 จำนวนประชากร จำนวนและร้อยละของประชากรที่พิการ จำแนกตามกลุ่มอายุ เพศ และเขตการปกครอง พ.ศ. 2550

ตาราง 2 จำนวนประชากร และจำนวนประชากรที่พิการอายุ 5 - 30 ปี จำแนกตามระดับการศึกษาที่กำลังเรียน เพศ และเขตการปกครอง พ.ศ. 2550

ตาราง 3 จำนวนประชากร และจำนวนประชากรที่พิการอายุ 5-30 ปีที่ไม่เรียนหนังสือ จำแนกตามสาเหตุที่ไม่เรียนหนังสือ เพศ และเขตการปกครอง พ.ศ. 2550

ตาราง 4 จำนวนประชากร และจำนวนประชากรที่พิการอายุตั้งแต่ 5 ปีขึ้นไป จำแนกตามระดับการศึกษาที่สำเร็จ เพศ และเขตการปกครอง พ.ศ. 2550

ตาราง 5 จำนวนประชากร และจำนวนประชากรที่พิการอายุตั้งแต่ 15 ปีขึ้นไป จำแนกตามอาชีพ เพศ และเขตการปกครอง พ.ศ. 2550

ตาราง 6 จำนวนประชากร และประชากรที่พิการอายุตั้งแต่ 15 ปีขึ้นไปที่มีงานทำ จำแนกตามอุตสาหกรรม เพศ และเขตการปกครอง พ.ศ. 2550

ตาราง 7 จำนวนประชากร และประชากรที่พิการอายุตั้งแต่ 15 ปีขึ้นไปที่มีงานทำ จำแนกตามสถานภาพการทำงาน เพศ และเขตการปกครอง พ.ศ. 2550

ตาราง 8 จำนวนประชากรที่พิการอายุตั้งแต่ 15 ปีขึ้นไปที่มีงานทำ จำแนกตามรายได้ที่เป็นตัวเงินและรายได้ที่เป็นสิ่งของเฉลี่ยต่อเดือน เพศ และเขตการปกครอง พ.ศ. 2550

ตาราง 9 จำนวนประชากรที่พิการอายุตั้งแต่ 15 ปีขึ้นไปที่ไม่ได้ทำงาน จำแนกตามเหตุผลที่ไม่ทำงาน เพศ และเขตการปกครอง พ.ศ. 2550

ตาราง 10 จำนวนประชากร และจำนวนประชากรที่พิการอายุตั้งแต่ 7 ปีขึ้นไป จำแนกตามความลำบากหรือข้อจำกัดในการทำกิจกรรมในครัวเรือน และการเข้าร่วมกิจกรรมในชุมชน เพศ และเขตการปกครอง พ.ศ. 2550

สารบัญตารางสถิติ (ต่อ)

2) ประชากรที่พิการ

ตาราง 11 จำนวนประชากร จำแนกตามความพิการ กลุ่มอายุ เพศ และเขตการปกครอง พ.ศ. 2550

2.1) ประชากรพิการที่มีความลำบากหรือปัญหาสุขภาพ

ตาราง 12 จำนวนประชากรที่พิการอายุตั้งแต่ 7 ปีขึ้นไปที่มีความลำบากหรือปัญหาสุขภาพ จำแนกตามประเภทของความลำบากหรือปัญหาสุขภาพ เพศ และเขตการปกครอง พ.ศ. 2550

ตาราง 13 จำนวนประชากรที่พิการอายุตั้งแต่ 7 ปีขึ้นไปที่มีความลำบากหรือปัญหาสุขภาพ จำแนกตามประเภทของความลำบากหรือปัญหาสุขภาพ กลุ่มอายุ เพศ และเขตการปกครอง พ.ศ. 2550

ตาราง 14 จำนวนประชากรที่พิการอายุตั้งแต่ 7 ปีขึ้นไปที่มีความลำบากหรือปัญหาสุขภาพ จำแนกตามประเภทของความลำบากหรือปัญหาสุขภาพ อายุที่เริ่มมีความลำบากหรือปัญหา เพศ และเขตการปกครอง พ.ศ. 2550

ตาราง 15 จำนวนประชากรที่พิการอายุตั้งแต่ 7 ปีขึ้นไปที่มีความลำบากหรือปัญหาสุขภาพ จำแนกตามประเภทของความลำบากหรือปัญหาสุขภาพ ระดับความรุนแรง เพศ และเขตการปกครอง พ.ศ. 2550

ตาราง 16 จำนวนประชากรที่พิการอายุตั้งแต่ 7 ปีขึ้นไปที่มีความลำบากหรือปัญหาสุขภาพ จำแนกตามสาเหตุที่ทำให้มีความลำบากหรือปัญหา เพศ และเขตการปกครอง พ.ศ. 2550

2.2) ประชากรพิการที่มีความลำบากในการดูแลตนเอง

ตาราง 17 จำนวนประชากรที่พิการอายุตั้งแต่ 7 ปีขึ้นไปที่มีความลำบากในการดูแลตนเอง จำแนกตามประเภทของการดูแลตนเอง กลุ่มอายุ เพศ และเขตการปกครอง พ.ศ. 2550

ตาราง 18 จำนวนประชากรที่พิการอายุตั้งแต่ 7 ปีขึ้นไปที่มีความลำบากในการดูแลตนเอง จำแนกตามประเภทของการดูแลตนเอง ระดับความรุนแรง เพศ และเขตการปกครอง พ.ศ. 2550

สารบัญตารางสถิติ (ต่อ)

2.2.1) ผู้ดูแลของประชากรพิการที่มีความลำบากระดับรุนแรงในการดูแลตนเอง

ตาราง 19 จำนวนประชากรพิการอายุตั้งแต่ 7 ปีขึ้นไปที่มีความลำบากระดับรุนแรงในการดูแลตนเอง จำแนกตามการมีผู้ดูแล เพศของผู้ดูแลความเกี่ยวพันของผู้ดูแล เพศ และเขตการปกครอง พ.ศ. 2550

ตาราง 20 จำนวนประชากรพิการอายุตั้งแต่ 7 ปีขึ้นไปที่มีความลำบากระดับรุนแรงในการดูแลตนเอง และมีผู้ดูแล จำแนกตามการเป็นสมาชิกในครัวเรือนของผู้ดูแล เพศของผู้ดูแล ระยะเวลาที่ใช้ในการดูแล และเขตการปกครอง พ.ศ. 2550

ตาราง 21 จำนวนประชากรพิการอายุตั้งแต่ 7 ปีขึ้นไปที่มีความลำบากระดับรุนแรงในการดูแลตนเอง และมีผู้ดูแล จำแนกตามความต้องการความช่วยเหลือหรือสวัสดิการจากรัฐของผู้ดูแล เพศ และเขตการปกครอง พ.ศ. 2550

2.3) ประชากรพิการที่มีลักษณะความบกพร่อง

ตาราง 22 จำนวนประชากรพิการที่มีลักษณะความบกพร่อง จำแนกตามลักษณะความบกพร่อง เพศ และเขตการปกครอง พ.ศ. 2550

ตาราง 23 จำนวนประชากรพิการที่มีลักษณะความบกพร่อง จำแนกตามลักษณะความบกพร่อง กลุ่มอายุ เพศ และเขตการปกครอง พ.ศ. 2550

ตาราง 24 จำนวนประชากรพิการที่มีลักษณะความบกพร่อง จำแนกตามอายุที่เริ่มมีลักษณะความบกพร่อง เพศ และเขตการปกครอง พ.ศ. 2550

ตาราง 25 จำนวนประชากรพิการที่มีลักษณะความบกพร่อง จำแนกตามสาเหตุที่ทำให้มีลักษณะความบกพร่อง เพศ และเขตการปกครอง พ.ศ. 2550

3) การใช้เครื่องช่วยและสวัสดิการของประชากรที่พิการ

ตาราง 26 จำนวนประชากรที่พิการ จำแนกตามการใช้อุปกรณ์หรืออวัยวะเทียมหรือเครื่องช่วย เพศ และเขตการปกครอง พ.ศ. 2550

ตาราง 27 จำนวนประชากรที่พิการและไม่ใช้อุปกรณ์หรืออวัยวะเทียมหรือเครื่องช่วย จำแนกตามเหตุผลที่ไม่ใช้ เพศ และเขตการปกครอง พ.ศ. 2550

ตาราง 28 จำนวนประชากรที่พิการ จำแนกตามการได้รับสวัสดิการคำปรึกษาพยาบาลหลักของรัฐ เพศ และเขตการปกครอง พ.ศ. 2550

ตารางที่ 1 จำนวนประชากร จำนวนและร้อยละของประชากรที่พิการ จำนวนตามกลุ่มอายุ เพศ และเขตการปกครอง ภาคใต้ พ.ศ. 2550

Table 1 Number of population, number and percentage of persons with disabilities by age group, sex and area, Southern region, 2007

กลุ่มอายุ (ปี) และเขตการปกครอง	ประชากร			ประชากรที่พิการ			ร้อยละของประชากรที่พิการ			Age group (years) and area
	Population		รวม Total	Persons with disabilities		รวม Total	Percentage of persons with disabilities			
	ชาย Male	หญิง Female		ชาย Male	หญิง Female		ชาย Male	หญิง Female		
รวม	8,947,383	4,421,077	4,526,306	200,885	92,516	108,369	2.25	2.09	2.39	Total
0 - 6	1,109,202	565,088	544,114	2,906	1,598	1,308	0.26	0.28	0.24	0 - 6
7 - 14	1,202,560	614,007	588,553	6,957	3,964	2,993	0.58	0.65	0.51	7 - 14
15 - 24	1,595,198	812,069	783,129	12,124	6,828	5,294	0.76	0.84	0.68	15 - 24
25 - 44	2,779,288	1,369,244	1,410,044	30,643	17,732	12,913	1.10	1.30	0.92	25 - 44
45 - 59	1,372,383	661,015	711,368	35,291	18,644	16,649	2.57	2.82	2.34	45 - 59
60 - 69	504,027	236,796	267,231	33,326	16,137	17,188	6.61	6.81	6.43	60 - 69
70 ปีขึ้นไป	384,727	162,859	221,868	79,639	27,614	52,024	20.70	16.96	23.45	70 and over
ในเขตเทศบาล	2,106,159	1,024,510	1,081,650	37,290	15,990	21,300	1.77	1.56	1.97	Municipal area
0 - 6	257,625	129,533	128,092	270	134	136	0.10	0.10	0.11	0 - 6
7 - 14	277,696	139,912	137,784	1,075	646	429	0.39	0.46	0.31	7 - 14
15 - 24	377,232	188,347	188,885	1,727	946	779	0.46	0.50	0.41	15 - 24
25 - 44	664,393	321,735	342,658	4,775	2,700	2,076	0.72	0.84	0.61	25 - 44
45 - 59	322,645	153,388	169,257	6,000	2,939	3,063	1.86	1.92	1.81	45 - 59
60 - 69	117,233	54,345	62,888	6,231	2,662	3,571	5.32	4.90	5.68	60 - 69
70 ปีขึ้นไป	89,336	37,250	52,086	17,210	5,965	11,245	19.26	16.01	21.59	70 and over

ตารางที่ 1 จำนวนประชากร จำนวนและร้อยละของประชากรที่พิการ จำนวนตามกลุ่มอายุ เพศ และเขตการปกครอง ภาคใต้ พ.ศ. 2550 (ต่อ)

Table 1 Number of population, number and percentage of persons with disabilities by age group, sex and area, Southern region, 2007 (Contd.)

กลุ่มอายุ (ปี) และเขตการปกครอง	ประชากร			ประชากรที่พิการ			ร้อยละของประชากรที่พิการ			Age group (years) and area
	Population		หญิง Female	Persons with disabilities		หญิง Female	Percentage of persons with disabilities		หญิง Female	
	รวม Total	ชาย Male		รวม Total	ชาย Male		รวม Total	ชาย Male		
นอกเขตเทศบาล	6,841,224	3,396,567	3,444,656	163,595	76,527	87,069	2.39	2.25	2.53	Non-municipal area
0 - 6	851,577	435,555	416,022	2,636	1,464	1,173	0.31	0.34	0.28	0 - 6
7 - 14	924,864	474,095	450,769	5,881	3,318	2,564	0.64	0.70	0.57	7 - 14
15 - 24	1,217,966	623,722	594,244	10,397	5,882	4,515	0.85	0.94	0.76	15 - 24
25 - 44	2,114,895	1,047,509	1,067,386	25,867	15,031	10,836	1.22	1.43	1.02	25 - 44
45 - 59	1,049,738	507,627	542,111	29,291	15,705	13,586	2.79	3.09	2.51	45 - 59
60 - 69	386,794	182,451	204,343	27,093	13,476	13,617	7.00	7.39	6.66	60 - 69
70 ปีขึ้นไป	295,391	125,609	169,782	62,428	21,650	40,779	21.13	17.24	24.02	70 and over

ตารางที่ 2 จำนวนประชากร และจำนวนประชากรที่พิการอายุ 5 - 30 ปี จำแนกตามระดับการศึกษาที่กำลังเรียน เพศ และเขตการปกครอง ภาคใต้ พ.ศ. 2550

Table 2 Number of population and number of persons with disabilities aged 5 - 30 years by level of educational attendance, sex and area, Southern region, 2007

ระดับการศึกษาที่กำลังเรียน	ประชากร		ประชากรที่พิการ Persons with disabilities				Level of educational attendance
	Population	รวม Total	เพศ Sex		เขตการปกครอง Area		
			ชาย Male	หญิง Female	ในเขตเทศบาล Municipal		
					นอกเขตเทศบาล Non-municipal		
รวม	4,030,225	29,354	16,721	12,633	4,220	25,133	Total
ไม่เรียน หรือไม่ดเรียน	1,922,172	23,603	13,425	10,178	3,288	20,315	None
ระดับการศึกษาที่กำลังเรียน	2,108,015	5,751	3,296	2,455	933	4,819	Level of educational attendance
ก่อนประถมศึกษา	280,415	682	389	293	44	638	Pre - primary education
ประถมศึกษา	918,068	3,219	1,957	1,262	492	2,727	Primary education
มัธยมศึกษาตอนต้น	425,236	1,029	562	468	200	829	Lower secondary education
มัธยมศึกษาตอนปลาย	349,645	571	282	289	66	505	Upper secondary education
อนุปริญญา	52,309	a	-	a	a	-	Post-secondary education
ปริญญาตรีหรือสูงกว่า	81,532	144	31	113	80	64	Bachelor degree level and higher
การศึกษ้อื่น ๆ	713	a	-	a	a	-	Other education
ไม่ทราบระดับการศึกษา	97	75	75	-	a	56	Unknown education level
ไม่ทราบ	38	-	-	-	-	-	Unknown

a หมายถึง น้อยกว่า 25 คน

a means less than 25 persons

ตารางที่ 3 จำนวนประชากร และจำนวนประชากรที่พิการอายุ 5-30 ปีที่ไม่เรียนหนังสือ จำนวนตามสาเหตุที่ไม่เรียนหนังสือ เขต และเขตการปกครอง ภาคใต้ พ.ศ. 2550
 Table 3 Number of population and number of persons with disabilities aged 5-30 years not attending school, by cause for not attending school, sex and area,

Southern region, 2007

สาเหตุที่ไม่เรียนหนังสือ	ประชากร Population	ประชากรที่พิการ Persons with disabilities		Cause for not attending school		
		รวม Total	เพศ Sex	เขตการปกครอง Area		
				ชาย Male	หญิง Female	ในเขตเทศบาล Municipal
รวม	1,922,172	13,425	10,178	3,288	20,315	Total
อายุไม่ถึงเกณฑ์การศึกษา	17,501	148	73	-	221	Less than compulsory age
ป่วยหรือพิการจนไม่สามารถเรียนได้	15,209	7,314	6,056	1,739	11,631	Illness or disabilities until can not study
ไม่มีทุนทรัพย์เรียน	281,312	708	432	128	1,011	No financial support
ต้องหางานเลี้ยงตนเองหรือครอบครัว	326,576	604	339	160	783	Have to earn a living for oneself or family
โรงเรียนอยู่ไกลหรือการคมนาคมไม่สะดวก	2,098	241	95	53	282	School too far away or inconvenient for transportation
ไม่สนใจหรือคิดว่าไม่มีประโยชน์ที่จะเรียน	176,675	640	100	100	641	Not interested or think that studying is useless
เข้าเรียนต่อไม่ได้	6,528	-	a	-	a	Cannot entrance for further study
มีปัญหาทางความประพฤติ	5,466	a	-	a	-	Behavior problem
ไม่มีโรงเรียนพิเศษสำหรับคนพิการ	1,293	656	637	162	1,131	No special school available for persons with disabilities
โรงเรียนสำหรับนักเรียนปกติไม่พร้อมรับเข้าเรียน	416	111	215	68	259	Normal school not ready for enrollment of persons with disabilities
พิการ เรียนได้ แต่ถูกเพื่อนล้อเลียน/แกล้ง	1,365	350	298	106	542	Disabled, can study but being ridiculed or teased
จบการศึกษาแล้ว	1,060,559	2,469	1,834	679	3,624	Graduated
อื่นๆ	27,172	176	74	83	167	Others

a หมายถึง น้อยกว่า 25 คน

a means less than 25 persons

ตารางที่ 4 จำนวนประชากร และจำนวนประชากรที่พิการอายุตั้งแต่ 5 ปีขึ้นไป จำแนกตามระดับการศึกษาที่สำเร็จ เพศ และเขตการปกครอง ภาคใต้ พ.ศ. 2550
 Table 4 Number of population and number of persons with disabilities aged 5 years and over by level of educational attainment, sex and area, Southern region, 2007

ระดับการศึกษาที่สำเร็จ	ประชากร Population	ประชากรที่พิการ Persons with disabilities				Level of educational attainment
		รวม Total		เขตการปกครอง Area		
		ชาย Male	หญิง Female	ในเขตเทศบาล Municipal	นอกเขตเทศบาล Non-municipal	
รวม	8,136,195	91,688	107,907	37,092	162,503	Total
ไม่เรียน หรือไม่ดเรียน	501,588	22,177	42,198	9,936	54,440	None
ระดับการศึกษาที่สำเร็จ	7,626,524	69,483	65,659	27,140	108,002	Level of educational attainment
ก่อนประถมศึกษา	3,028,591	47,617	53,800	18,844	82,573	Pre - primary education
ประถมศึกษา	1,851,138	9,934	5,745	2,432	13,248	Primary education
มัธยมศึกษาตอนต้น	1,167,240	6,165	2,916	2,057	7,025	Lower secondary education
มัธยมศึกษาตอนปลาย	828,283	3,386	1,875	1,956	3,305	Upper secondary education
อนุปริญญา	259,912	1,001	464	600	865	Post-secondary education
ปริญญาตรีหรือสูงกว่า	463,937	1,071	632	1,002	701	Bachelor degree level and higher
การศึกษอื่น ๆ	5,099	a	a	a	-	Other education
ไม่ทราบระดับการศึกษา	22,326	300	219	232	287	Unknown education level
ไม่ทราบ	8,082	28	49	a	61	Unknown

a หมายถึง น้อยกว่า 25 คน

a means less than 25 persons

ตารางที่ 5 จำนวนประชากร และจำนวนประชากรที่พิการอายุตั้งแต่ 15 ปีขึ้นไป จำแนกตามอาชีพ เพศ และเขตการปกครอง ภาคใต้ พ.ศ. 2550

Table 5 Number of population and number of persons with disabilities aged 15 years and over by occupation, sex and area, Southern region, 2007

อาชีพ	ประชากร		ประชากรที่พิการ				Persons with disabilities		Occupation
	Population		เพศ		เขตการปกครอง		Area		
	รวม	ชาย	หญิง	ในเขตเทศบาล	นอกเขตเทศบาล				
	Total	Male	Female	Municipal	Non-municipal	Total			
รวม	6,635,621	191,023	86,955	104,068	1,570,838	5,064,783	Total		
ผู้มีงานทำ	4,968,064	68,518	39,272	29,246	1,093,178	3,874,886	Employed		
ผู้บัญญัติกฎหมาย ข้าราชการระดับอาวุโส และผู้จัดการ	309,534	6,976	4,581	2,395	111,651	197,883	Legislators, senior officials and managers		
ผู้ประกอบการอาชีพด้านต่าง ๆ	162,033	703	464	239	68,813	93,220	Professionals		
ช่างเทคนิคสาขาต่าง ๆ และผู้ประกอบการวิชาชีพอื่น ๆ ที่เกี่ยวข้อง	138,752	987	701	286	60,270	78,482	Technicians and associate professionals		
เสมียน	146,352	460	226	234	56,658	89,694	Clerks		
พนักงานบริการและพนักงานขายในร้านค้าและตลาด	785,553	8,749	2,758	5,992	340,534	445,019	Service workers and shop and market sales workers		
ผู้ปฏิบัติงานที่มีฝีมือในด้านการเกษตรและการประมง	2,230,357	37,551	22,221	15,310	119,830	2,110,527	Skilled agricultural and fishery workers		
ผู้ปฏิบัติงานในธุรกิจด้านความสามารถทางฝีมือ และธุรกิจอื่น ๆ ที่เกี่ยวข้อง	467,037	4,971	3,090	1,881	123,088	343,949	Craft and related trades workers		
ผู้ปฏิบัติงานเครื่องจักร โรงงานและเครื่องจักร และผู้ปฏิบัติงานด้านการประกอบ	213,255	1,246	1,125	121	64,060	149,196	Plant and machine operators and assemblers		
อาชีพพื้นฐานต่าง ๆ ในด้านกรหาข การให้บริการ และผู้ใช้แรงงาน	513,114	6,893	4,106	2,787	147,028	366,086	Elementary occupations		
กองกำลังทหารติดอาวุธต่าง ๆ	1,037	-	-	-	729	308	Armed force		
ผู้ปฏิบัติงานที่จัดจำแนกอาชีพไม่ได้ หรือทำงานไม่ทราบอาชีพ	1,039	-	-	-	516	523	Unknown occupations		
ผู้ไม่ได้ทำงาน	1,667,251	122,505	47,683	74,822	477,354	1,189,897	Not work		
ไม่ทราบ	307	-	-	-	307	-	Unknown		

ตารางที่ 6 จำนวนประชากร และประชากรที่พิการอยู่ตั้งแต่ 15 ปีขึ้นไปที่มีงานทำ จำแนกตามอุตสาหกรรม เพศ และเขตการปกครอง ภาคใต้ พ.ศ. 2550

Table 6 Number of employed persons and number of employed persons with disabilities aged 15 years and over by industry, sex and area, Southern region, 2007

อุตสาหกรรม	ประชากรที่มีงานทำ		ประชากรที่พิการที่มีงานทำ		Employed persons with disabilities		Industry
	รวม	เพศ	ชาย	หญิง	เขตการปกครอง		
					ในเขตเทศบาล	นอกเขตเทศบาล	
Employed persons	Total	Sex	Male	Female	Municipal	Non-municipal	
รวม	4,968,064	39,272	39,272	29,246	10,600	57,918	Total
เกษตรกรรม การค้าสัตว์ การป่าไม้ และการประมง	2,394,535	25,920	25,920	17,305	2,373	40,852	Agriculture, hunting, forestry and fishing
การทำเหมืองแร่และเหมืองหิน	10,588	271	271	37	34	274	Mining and quarrying
การผลิต	384,148	1,836	1,836	2,062	661	3,237	Manufacturing
การไฟฟ้า ก๊าซ และการประปา	10,264	44	44	a	-	64	Electricity, gas and water supply
การก่อสร้าง	260,495	2,171	2,171	71	504	1,738	Construction
การขายส่ง การขายปลีก การซ่อมแซมยานยนต์	820,410	5,122	5,122	5,503	3,436	7,189	Wholesale and retail trade; repair of motor vehicles, motorcycles and personal and household goods
รถจักรยานยนต์ ของใช้ส่วนบุคคล และของใช้ในครัวเรือน	371,283	1,022	1,022	2,798	1,816	2,005	Hotels and restaurants
โรงแรมและภัตตาคาร	137,100	544	544	a	305	260	Transport, storage and communication
การขนส่ง สถานีเก็บสินค้าและการคมนาคม	27,738	26	a	a	26	-	Financial intermediation
การเป็นตัวแทนทางการเงิน	52,318	298	298	229	256	271	Real estate, renting and business activities
กิจกรรมด้านอสังหาริมทรัพย์ การให้เช่าและกิจกรรมทางธุรกิจ	148,545	665	665	53	272	447	Public administration and defence; compulsory social security
การบริหารราชการและการป้องกันประเทศ	147,298	378	378	294	307	365	Education
รวมทั้งการประกันสังคมภาคบังคับ	73,072	372	372	177	110	439	Health and social work
การศึกษา	103,032	566	566	553	438	681	Other community, social and personal service activities
งานด้านสุขภาพและงานด้านสังคมสงเคราะห์	25,971	41	41	119	63	97	Private households with employed persons
กิจกรรมด้านบริการชุมชน สังคม และการบริการส่วนบุคคลอื่น ๆ	648	-	-	-	-	-	Extra - territorial organizations
ดูข้างในครัวเรือนส่วนบุคคล	-	-	-	-	-	-	and bodies
องค์กรระหว่างประเทศและองค์กรต่างประเศอื่น ๆ	621	-	-	-	-	-	Unknown
และสมาชิก							
ไม่ทราบ							

a หมายถึง น้อยกว่า 25 คน

a means less than 25 persons

ตารางที่ 7 จำนวนประชากร และประชากรที่พิการอยู่ตั้งแต่ 15 ปีขึ้นไปที่มีงานทำ จำแนกตามสถานภาพการทำงาน เพศ และเขตการปกครอง ภาคใต้ พ.ศ. 2550

Table 7 Number of employed persons and number of employed persons with disabilities aged 15 years and over by work status, sex and area, Southern region, 2007

สถานภาพการทำงาน	ประชากร ที่มีงานทำ Employed persons	ประชากรที่ทำงานทำ						Work status
		รวม		เขตการปกครอง		Area	Total	
		เพศ ชาย	เพศ หญิง	ในเขตเทศบาล Municipal	นอกเขตเทศบาล Non-municipal			
รวม	4,968,064	39,272	29,246	10,600	57,918	Total		
นายจ้าง	158,406	3,460	1,342	558	4,245	Employer		
ผู้ประกอบการของตนเอง	1,614,218	20,142	12,596	5,081	27,657	Own-account worker		
ผู้ช่วยธุรกิจของครัวเรือน	975,702	3,877	8,397	2,027	10,247	Contributing family worker		
ลูกจ้างรัฐบาล	346,462	1,003	444	511	936	Government employee		
ลูกจ้างรัฐวิสาหกิจ	16,725	104	a	59	64	Government enterprise employee		
ลูกจ้างเอกชน	1,851,176	10,614	6,370	2,345	14,640	Private employee		
สมาชิกของกรรมาชนกลุ่มผู้ผลิต	2,814	42	78	-	120	Member of producers' cooperatives		
ผู้ที่ไม่สามารถจำแนกสถานภาพการทำงานได้	470	29	-	a	a	Worker not classifiable by status		
ไม่ทราบ	2,089	-	-	-	-	Unknown		

a หมายถึง น้อยกว่า 25 คน

a means less than 25 persons

ตารางที่ 8 จำนวนประชากรที่พิการอายุตั้งแต่ 15 ปีขึ้นไปที่มีงานทำ^{1/} จำนวนตามรายได้ที่เป็นตัวเงินและรายได้ที่เป็นสิ่งของเฉลี่ยต่อเดือน เพศ และเขตการปกครอง ภาคใต้ พ.ศ. 2550

Table 8 Number of employed persons with disabilities aged 15 years and over^{1/} by average monthly income in-cash and income in-kind, sex and area, Southern region, 2007

รายได้ที่เป็นตัวเงิน และรายได้ที่เป็นสิ่งของ เฉลี่ยต่อเดือน (บาท)	รวม		เพศ		Sex		เขตการปกครอง		Area		Average monthly income in-cash and income in-kind (baht)
	Total		ชาย		หญิง		ในเขตเทศบาล		นอกเขตเทศบาล		
	Male	Female	Municipal	Non-municipal							
รายได้เป็นตัวเงินเฉลี่ยต่อเดือน											
รวม	56,244	20,849	8,573	47,672							Average monthly income in-cash
ไม่มีรายได้	1,098	390	a	1,092							Total
น้อยกว่า 750	1,971	977	190	1,780							None
750 - 1,500	4,752	2,563	440	4,312							Less than 750
1,501 - 2,000	5,206	2,331	701	4,505							750 - 1,500
2,001 - 3,000	9,948	4,329	1,104	8,844							1,501 - 2,000
3,001 - 5,000	14,318	5,581	2,201	12,118							2,001 - 3,000
5,001 - 7,000	7,162	2,078	1,274	5,888							3,001 - 5,000
7,001 - 10,000	5,752	1,454	1,224	4,528							5,001 - 7,000
มากกว่า 10,000	6,023	1,139	1,418	4,605							7,001 - 10,000
ไม่ทราบ	a	a	a	-							More than 10,000
รายได้ที่เป็นสิ่งของเฉลี่ยต่อเดือน											Unknown
รวม	56,244	20,849	8,573	47,672							Average monthly income in-kind
ไม่มีรายได้	42,305	13,917	5,353	36,953							Total
น้อยกว่า 750	11,170	5,566	2,196	8,973							None
750 - 1,500	1,969	979	698	1,271							Less than 750
1,501 - 2,000	334	213	113	222							750 - 1,500
2,001 - 3,000	275	160	188	87							1,501 - 2,000
มากกว่า 3,000	183	a	a	167							2,001 - 3,000
ไม่ทราบ	a	a	a	-							More than 3,000
											Unknown

1/ ไม่รวมผู้ช่วยธุรกิจของครัวเรือน

1/ Excluding contributing family worker

a หมายถึง น้อยกว่า 25 คน

a means less than 25 persons

ตารางที่ 9 จำนวนประชากรที่พิการอายุตั้งแต่ 15 ปีขึ้นไปที่ไม่ได้ทำงาน จำแนกตามเหตุผลที่ไม่ทำงาน เพศ และเขตการปกครอง ภาคใต้ พ.ศ. 2550

Table 9 Number of persons with disabilities aged 15 years and over who do not work by reason for not working, sex and area, Southern region, 2007

เหตุผลที่ไม่ทำงาน	รวม		เพศ		เขตการปกครอง		Reason for not working
	Total	ชาย	หญิง		นอกเขตเทศบาล		
			Male	Female	Municipal	Non-municipal	
รวม	122,505	47,683	74,822	25,346	97,160	Total	
ทำงานบ้าน	10,344	481	9,863	2,329	8,016	Do housework	
เรียนหนังสือ	1,367	554	813	243	1,124	Studying	
ยังเด็ก หรือ ชรา	53,413	16,454	36,959	11,688	41,725	Too young or too old	
ป่วย พิการ จนไม่สามารถทำงานได้	51,260	27,630	23,630	9,856	41,405	Illness or disabilities until can not work	
อยากอยู่เฉย ๆ ไม่ต้องการทำงาน	427	259	168	120	308	Do not want to work	
กำลังหางานทำ สามารถทำงานได้แต่ไม่มีเงินทุนหรือขาดผู้แนะนำด้านอาชีพ	323	196	125	108	214	Looking for work, able to work but lack of financial or career consultant	
ญาติพี่น้องให้ความอุปการะ	3,796	1,185	2,611	391	3,405	Under the support of relatives	
บุคคลอื่นที่ไม่ใช่ญาติให้ความอุปการะ	75	a	68	38	37	Under the support of non-relatives	
อื่น ๆ	1,500	916	584	573	927	Others	

a หมายถึง น้อยกว่า 25 คน

a means less than 25 persons

ตารางที่ 10 จำนวนประชากร และจำนวนประชากรที่พิการอายุตั้งแต่ 7 ปีขึ้นไป จำแนกตามความลำบากหรือข้อจำกัดในการทำกิจกรรมในครัวเรือนและการเข้าร่วมกิจกรรมในชุมชน เพศ และเขตการปกครอง ภาคใต้ พ.ศ. 2550

Table 10 Number of population and number of persons with disabilities aged 7 years and over by difficulties or restrictions of domestic life and community life, sex and area, Southern region, 2007

ความลำบากหรือข้อจำกัด ในการทำกิจกรรมในครัวเรือน ^{1/} และการเข้าร่วมกิจกรรมในชุมชน ^{2/}	ประชากร Population	ประชากรที่พิการ Persons with disabilities				เขตการปกครอง Area		Difficulties or restrictions of domestic life ^{1/} and community life ^{2/}
		รวม Total	เพศ Sex		ในเขตเทศบาล Municipal	นอกเขตเทศบาล Non-municipal		
			ชาย Male	หญิง Female				
ไม่มี	7,838,181	197,980	90,919	107,061	37,020	160,959	Total	
มี	7,745,152	110,518	54,207	56,310	19,244	91,274	No	
ความลำบาก/ข้อจำกัดเล็กน้อย	92,901	87,334	36,704	50,629	17,770	69,564	Yes	
ความลำบาก/ข้อจำกัดมาก	33,372	29,878	11,983	17,895	6,123	23,756	Some difficulty/restriction	
ทำไม่ได้เลย	24,298	23,362	10,440	12,922	4,090	19,271	A lot of difficulty/restriction	
ไม่ทราบ	35,231	34,093	14,281	19,812	7,556	26,537	Cannot do at all	
	128	128	a	122	a	122	Unknown	
ความลำบากหรือข้อจำกัด ในการเข้าร่วมกิจกรรมในชุมชน							Difficulties or restrictions of community life	
ไม่มี	7,838,181	197,980	90,919	107,061	37,020	160,959	Total	
มี	7,745,129	110,996	54,253	56,742	19,277	91,718	No	
ความลำบาก/ข้อจำกัดเล็กน้อย	93,052	86,984	36,665	50,319	17,743	69,241	Yes	
ความลำบาก/ข้อจำกัดมาก	32,061	28,887	11,855	17,032	5,876	23,011	Some difficulty/restriction	
ทำไม่ได้เลย	24,684	23,292	10,510	12,782	4,421	18,871	A lot of difficulty/restriction	
ไม่ทราบ	36,307	34,805	14,301	20,505	7,446	27,359	Cannot do at all	
	-	-	-	-	-	-	Unknown	

1/ กิจกรรมในครัวเรือน เช่น การทำงานบ้าน ซ่อมแซมสิ่งของและไปตลาด เป็นต้น

2/ กิจกรรมในชุมชน เช่น ไปวัด โบสถ์ มัสยิด งานแต่งงาน และงานศพ เป็นต้น

a หมายถึง น้อยกว่า 25 คน

1/ Domestic life such as do housework, shopping, etc.

2/ Community life such as going to temple, church, mosque, marriages, funerals, etc.

a means less than 25 persons

ตารางที่ 11 จำนวนประชากร จำแนกตามความพิการ กลุ่มอายุ เพศ และเขตการปกครอง ภาคใต้ พ.ศ. 2550
 Table 11 Number of population by disabilities, age group, sex and area, Southern region, 2007

ความพิการ ^{1/} เขต และเขตการปกครอง	กลุ่มอายุ (ปี) Age group (years)					รวม Total	70 ขึ้นไป 70 and over	กลุ่มอายุ (ปี) Age group (years)					รวม Total	70 ขึ้นไป 70 and over	Disabilities, sex and area
	0-6	7-14	15-24	25-44	45-59			60-69	60-69	70 ขึ้นไป 70 and over	0-6	7-14			
ประชากร	8,947,383	1,109,202	1,202,560	1,595,198	2,779,288	1,372,383	504,027	384,727	588,553	783,129	1,410,044	711,368	267,231	221,868	Population
ประชากรที่พิการ	200,885	2,906	6,957	12,124	30,643	35,291	33,326	79,639	2,993	5,294	12,913	16,649	17,188	52,024	Persons with disabilities
มีความลำบากหรือปัญหาสุขภาพ	192,957	-	6,436	12,011	29,289	33,844	32,512	78,846	-	2,748	5,252	12,379	16,059	16,862	Having difficulties/health problems
มีความลำบากในการดูแลตนเอง	40,334	-	2,295	3,855	5,533	4,656	4,824	19,172	-	859	1,506	2,209	1,740	2,045	Having self care difficulties
มีลักษณะความบกพร่อง	155,464	2,906	5,918	10,792	26,442	26,356	23,290	59,760	2,541	4,552	10,655	10,975	11,378	38,520	Having impairments
ประชากร	4,421,077	565,088	614,007	812,069	1,369,244	661,015	236,796	162,859	544,114	783,129	1,410,044	711,368	267,231	221,868	Population
ประชากรที่พิการ	92,516	1,598	3,964	6,828	17,732	18,644	16,137	27,614	1,308	2,993	12,913	16,649	17,188	52,024	Persons with disabilities
มีความลำบากหรือปัญหาสุขภาพ	88,186	-	3,688	6,758	16,910	17,784	15,651	27,395	-	2,748	5,252	12,379	16,059	16,862	Having difficulties/health problems
มีความลำบากในการดูแลตนเอง	18,319	-	1,436	2,349	3,324	2,916	2,777	5,516	-	859	1,506	2,209	1,740	2,045	Having self care difficulties
มีลักษณะความบกพร่อง	75,536	1,598	3,377	6,239	15,788	15,381	11,911	21,241	1,308	2,541	4,552	10,655	10,975	38,520	Having impairments
ประชากร	2,106,159	257,625	277,696	377,232	664,393	322,645	117,233	89,336	851,577	924,864	1,217,966	2,114,895	1,049,738	386,794	Population
ประชากรที่พิการ	37,290	270	1,075	1,727	4,775	6,000	6,231	17,210	2,636	5,881	10,397	25,867	29,291	27,093	Persons with disabilities
มีความลำบากหรือปัญหาสุขภาพ	36,407	-	1,002	1,711	4,489	5,841	6,188	17,177	-	5,433	10,300	24,800	28,003	26,324	Having difficulties/health problems
มีความลำบากในการดูแลตนเอง	7,874	-	308	587	772	696	795	4,718	-	1,987	3,268	4,762	3,960	4,029	Having self care difficulties
มีลักษณะความบกพร่อง	25,769	270	915	1,436	3,813	3,888	3,837	11,611	2,636	5,004	9,355	22,629	22,469	19,453	Having impairments

1/ ตอบได้มากกว่า 1 ประเภท

1/ More than one answer was possible

ตารางที่ 12 จำนวนประชากรที่พิการอยู่ตั้งแต่ 7 ปีขึ้นไปที่มีความลำบากหรือปัญหาสุขภาพ จำนวนตามประเภทของความลำบากหรือปัญหาสุขภาพ เพศ และเขตการปกครอง ภาคใต้ พ.ศ. 2550

Table 12 Number of persons with disabilities aged 7 years and over having difficulties or health problems by type of difficulties or health problems, sex and area, Southern region, 2007

ประเภทของความลำบาก หรือปัญหาสุขภาพ ^{1/}	รวม		เพศ		เขตการปกครอง		Type of difficulties or health problems ^{1/}
	Total	ชาย Male	หญิง Female	Area		Total	
				ในเขตเทศบาล Municipal	นอกเขตเทศบาล Non-municipal		
รวม	192,937	88,186	104,751	36,407	156,530		
การมองเห็น	84,424	33,074	51,350	16,226	68,198	Seeing	
การได้ยิน	43,623	17,957	25,666	8,379	35,244	Hearing	
การพูดจาสื่อสาร	36,919	18,721	18,199	7,033	29,887	Speech	
การเข้าใจคำพูด	29,341	15,177	14,163	5,133	24,208	Understanding	
การเรียนรู้ *	32,176	17,307	14,869	5,729	26,447	Learning *	
การจดจำ	45,412	20,887	24,525	8,863	36,548	Remembering	
การใช้มือ/นิ้วหยิบจับสิ่งของ	33,136	18,016	15,120	6,723	26,413	Gripping or holding things	
การยกแขน	26,550	14,047	12,503	5,543	21,006	Raising arms or hands	
การลุกจากที่นั่งนอนเป็นท่าหนึ่ง	48,609	20,654	27,956	10,699	37,910	Sitting up from lying down	
การนั่งยอง ๆ	69,756	28,373	41,382	16,089	53,666	Squatting	
การเดินทางราบระยะ 50 เมตร	73,862	31,517	42,345	15,061	58,801	Walking 50 meters on an even surface	
การเดินขึ้นบันได 1 ชั้น	84,474	35,455	49,019	17,861	66,613	Climbing steps	
การควบคุมอารมณ์ และ พฤติกรรมของตนเอง *	21,055	11,684	9,370	3,812	17,243	Mental or emotional condition *	
ความเจ็บปวดตามร่างกาย *	49,981	21,155	28,826	10,862	39,119	Recurrent pain or discomfort *	
การหายใจ *	13,267	5,555	7,712	2,583	10,684	Breathing *	
อาการลมชัก ชักเกร็ง หรือลมบ้าหมู *	6,856	3,837	3,018	1,304	5,552	Blackouts, fits or loss of consciousness *	

1/ ตอบได้มากกว่า 1 ประเภท

1/ More than one answer was possible

* จนไม่สามารถเรียน หรือทำงานตามปกติได้

* Restricting usual study or work

ตารางที่ 13 จำนวนประชากรที่พิการอยู่ตั้งแต่ 7 ปีขึ้นไปที่มีความลำบากหรือปัญหาสุขภาพ จำนวนตามประเภทของความลำบากหรือปัญหาสุขภาพ กลุ่มอายุ เพศ และเขตการปกครอง ภาคใต้ พ.ศ. 2550

Table 13 Number of persons with disabilities aged 7 years and over having difficulties or health problems by type of difficulties or health problems, age group, sex and area,

Southern region, 2007

ประเภทของความลำบาก หรือปัญหาสุขภาพ ^{1/}	กลุ่มอายุ (ปี) Age group (years)					รวม Total	70 ปีขึ้นไป 70 and over	Type of difficulties or health problems ^{1/}
	7-14	15-24	25-44	45-59	60-69			
รวม	6,436	12,011	29,289	33,844	32,512	192,937	78,846	Total
การมองเห็น	850	1,628	5,759	13,212	15,864	84,424	47,112	Seeing
การได้ยิน	1,234	1,769	4,119	4,273	4,859	43,623	27,368	Hearing
การพูดจาสื่อสาร	3,467	5,588	10,175	4,501	2,218	36,919	10,971	Speech
การเข้าใจคำพูด	2,920	4,834	8,237	3,212	1,495	29,341	8,641	Understanding
การเรียนรู้*	3,367	6,403	9,141	3,748	1,382	32,176	8,134	Learning *
การจดจำ	3,056	5,764	8,230	4,580	4,271	45,412	19,509	Remembering
การใช้มือ/นิ้วหยิบจับสิ่งของ	1,741	2,454	4,989	6,087	5,080	33,136	12,786	Gripping or holding things
การยกแขน	1,334	2,093	3,597	4,134	3,820	26,550	11,573	Raising arms or hands
การลุกจากกรนอนเป็นท่าหนึ่ง	1,162	1,965	4,062	7,008	7,696	48,609	26,719	Sitting up from lying down
การนั่งของ ๆ	1,442	2,705	6,568	9,649	11,104	69,756	38,288	Squatting
การเดินทางราบระยะ 50 เมตร	1,730	3,297	7,657	9,403	10,421	73,862	41,355	Walking 50 meters on an even surface
การเดินขึ้นบันได 1 ชั้น	1,980	3,395	8,229	11,059	12,850	84,474	46,960	Climbing steps
การควบคุมอารมณ์ และ พฤติกรรมของตนเอง *	2,062	3,558	7,238	3,025	1,503	21,055	3,668	Mental or emotional condition *
ความเจ็บปวดตามร่างกาย *	609	1,502	4,608	8,608	9,250	49,981	25,403	Recurrent pain or discomfort *
การหายใจ *	566	948	1,507	2,134	2,498	13,267	5,613	Breathing *
อาการชัก ชักเกร็ง หรือลมบ้าหมู *	1,083	1,124	1,840	1,127	545	6,856	1,137	Blackouts, fits or loss of consciousness *

ตารางที่ 13 จำนวนประชากรที่พิการอยู่ตั้งแต่ 7 ปีขึ้นไปที่มีความลำบากหรือปัญหาสุขภาพ จำนวนตามประเภทของความลำบากหรือปัญหาสุขภาพ กลุ่มอายุ เพศ และเขตการปกครอง ภาคใต้ พ.ศ. 2550 (ต่อ)

Table 13 Number of persons with disabilities aged 7 years and over having difficulties or health problems by type of difficulties or health problems, age group, sex and area, Southern region, 2007 (Contd.)

ประเภทของความลำบาก หรือปัญหาสุขภาพ ^{1/}	กลุ่มอายุ (ปี)												รวม Total	Type of difficulties or health problems ^{1/}	
	ชาย Male						หญิง Female								
	รวม Total	7-14	15-24	25-44	45-59	60-69	70 ขึ้นไป 70 and over	รวม Total	7-14	15-24	25-44	45-59			60-69
รวม	88,186	3,688	6,758	16,910	17,784	15,651	27,395	104,751	2,748	5,252	12,379	16,059	16,862	51,451	Total
การมองเห็น	33,074	546	926	3,024	6,732	6,680	15,167	51,350	304	703	2,735	6,480	9,184	31,945	Seeing
การได้ยิน	17,957	592	894	2,097	2,039	2,383	9,953	25,666	641	875	2,022	2,236	2,476	17,416	Hearing
การพูดจาสื่อสาร	18,721	1,842	3,283	5,628	2,639	1,409	3,919	18,199	1,626	2,305	4,547	1,862	809	7,050	Speech
การเข้าใจคำพูด	15,177	1,721	2,785	4,588	1,813	972	3,299	14,163	1,199	2,048	3,649	1,399	524	5,344	Understanding
การเรียนรู้*	17,307	1,881	3,963	5,399	2,446	799	2,817	14,869	1,486	2,440	3,742	1,302	583	5,316	Learning *
การจดจำ	20,887	1,723	3,665	4,681	2,629	1,947	6,242	24,525	1,332	2,099	3,549	1,952	2,324	13,268	Remembering
การใช้มือ/นิ้วหยิบจับสิ่งของ	18,016	1,082	1,476	3,286	4,144	3,212	4,816	15,120	659	976	1,704	1,944	1,868	7,970	Gripping or holding things
การยกแขน	14,047	878	1,369	2,221	2,892	2,297	4,390	12,503	456	724	1,376	1,242	1,523	7,182	Raising arms or hands
การลุกจากกานนอนเป็นทันที	20,654	693	1,131	2,500	4,286	3,882	8,161	27,956	469	833	1,562	2,722	3,813	18,558	Sitting up from lying down
การนั่งยอง ๆ	28,373	873	1,577	4,112	5,397	5,140	11,275	41,382	568	1,129	2,456	4,253	5,965	27,013	Squatting
การเดินทาบระยะ 50 เมตร	31,517	1,048	2,076	4,866	5,864	5,363	12,302	42,345	682	1,221	2,791	3,540	5,058	29,054	Walking 50 meters on an even surface
การเดินขึ้นบันได 1 ชั้น	35,455	1,061	2,014	5,015	6,684	6,452	14,229	49,019	919	1,381	3,214	4,375	6,398	32,730	Climbing steps
การควบคุมอารมณ์ และ พฤติกรรมของตนเอง *	11,684	1,107	2,251	4,001	2,131	827	1,366	9,370	955	1,307	3,237	895	676	2,302	Mental or emotional condition *
ความเจ็บปวดตามร่างกาย *	21,155	469	1,081	2,452	4,170	4,347	8,635	28,826	140	421	2,157	4,437	4,903	16,768	Recurrent pain or discomfort *
การหายใจ *	5,555	251	443	642	838	1,249	2,131	7,712	315	505	865	1,297	1,250	3,482	Breathing *
อาการชัก ชักเกร็ง หรือลมบ้าหมู *	3,837	670	725	912	766	399	365	3,018	413	399	928	361	146	773	Blackouts, fits or loss of consciousness *

ตารางที่ 13 จำนวนประชากรที่พิการอยู่ตั้งแต่ 7 ปีขึ้นไปที่มีความลำบากหรือปัญหาสุขภาพ จำนวนตามประเภทหรือปัญหาสุขภาพ กลุ่มอายุ เพศ และเขตการปกครอง ภาคใต้ พ.ศ. 2550 (ต่อ)

Table 13 Number of persons with disabilities aged 7 years and over having difficulties or health problems by type of difficulties or health problems, age group, sex and area,

Southern region, 2007 (Contd.)

ประเภทของความลำบาก หรือปัญหาสุขภาพ ^{1/}	กลุ่มอายุ (ปี) Age group (years)												Type of difficulties or health problems ^{1/}		
	ในเขตเทศบาล Municipal area						นอกเขตเทศบาล Non-municipal area								
	รวม Total	7-14	15-24	25-44	45-59	60-69	70 ขึ้นไป 70 and over	รวม Total	7-14	15-24	25-44	45-59		60-69	70 ขึ้นไป 70 and over
รวม	36,407	1,002	1,711	4,489	5,841	6,188	17,177	156,530	5,433	10,300	24,800	28,003	26,324	61,669	Total
การมองเห็น	16,226	195	321	946	2,494	2,629	9,641	68,198	655	1,307	4,812	10,717	13,235	37,471	Seeing
การได้ยิน	8,379	182	250	638	603	986	5,720	35,244	1,052	1,520	3,481	3,670	3,873	21,649	Hearing
การพูดจาสื่อสาร	7,033	477	973	1,521	772	600	2,691	29,887	2,990	4,616	8,656	3,729	1,618	8,279	Speech
การเข้าใจคำพูด	5,133	375	807	1,113	490	341	2,008	24,208	2,545	4,027	7,124	2,722	1,155	6,634	Understanding
การเรียนรู้*	5,729	560	995	1,406	733	292	1,744	26,447	2,807	5,408	7,735	3,017	1,090	6,390	Learning *
การจดจำ	8,863	528	1,008	1,350	831	825	4,321	36,548	2,528	4,756	6,880	3,750	3,446	15,189	Remembering
การใช้มือ/นิ้วหยิบจับสิ่งของ	6,723	254	361	819	1,099	820	3,368	26,413	1,486	2,091	4,170	4,988	4,260	9,418	Gripping or holding things
การยกแขน	5,543	220	323	610	777	649	2,963	21,006	1,114	1,771	2,986	3,356	3,170	8,608	Raising arms or hands
การลุกจากกรนอนเป็นท่าหนึ่ง	10,699	180	347	738	1,337	1,473	6,625	37,910	983	1,618	3,324	5,671	6,223	20,093	Sitting up from lying down
การนั่งยอง ๆ	16,089	231	462	1,092	1,953	2,425	9,927	53,666	1,210	2,244	5,476	7,696	8,680	28,362	Squatting
การเดินทางราบระยะ 50 เมตร	15,061	249	597	1,167	1,553	1,844	9,650	58,801	1,481	2,699	6,490	7,851	8,577	31,704	Walking 50 meters on an even surface
การเดินขึ้นบันได 1 ชั้น	17,861	253	570	1,317	1,931	2,393	11,398	66,613	1,726	2,825	6,912	9,130	10,457	35,562	Climbing steps
การควบคุมอารมณ์ และ พฤติกรรมของตนเอง *	3,812	330	634	940	654	288	965	17,243	1,732	2,925	6,297	2,372	1,215	2,702	Mental or emotional condition *
ความเจ็บปวดตามร่างกาย *	10,862	84	374	830	1,672	2,001	5,901	39,119	527	1,128	3,778	6,937	7,250	19,501	Recurrent pain or discomfort *
การหายใจ *	2,583	123	219	305	302	320	1,315	10,684	443	729	1,201	1,832	2,179	4,298	Breathing *
อาการลมชัก ชักเกร็ง หรือลมบ้าหมู *	1,304	116	278	364	230	35	281	5,552	968	846	1,476	897	509	856	Blackouts, fits or loss of consciousness *

1/ ตอบได้มากกว่า 1 ประเภท

* จนไม่สามารถเรียน หรือทำงานตามปกติได้

1/ More than one answer was possible

* Restricting usual study or work

ตารางที่ 14 จำนวนประชากรที่พิการอยู่ตั้งแต่ 7 ปีขึ้นไปที่มีความลำบากหรือปัญหาสุขภาพ จำนวนตามประเภทของความลำบากหรือปัญหาสุขภาพ อายุที่เริ่มมีความลำบาก หรือปัญหา เพศ และเขตการปกครอง ภาคใต้ พ.ศ. 2550

Table 14 Number of persons with disabilities aged 7 years and over having difficulties or health problems by type of difficulties or health problems, age of having of difficulties or problems, sex and area, Southern region, 2007

ประเภทของความลำบาก หรือปัญหาสุขภาพ ^{1/}	อายุที่เริ่มมีความลำบากหรือปัญหา (ปี)						รวม ^{2/} Total ^{2/}	Type of difficulties or health problems ^{1/}
	ต่ำกว่า 1 Less than 1	1-6	7-14	15-24	25-44	45-59		
การมองเห็น	3,359	947	1,350	2,406	8,617	14,814	52,895	Seeing
การได้ยิน	6,113	847	1,325	747	2,099	3,839	28,639	Hearing
การพูดจาสื่อสาร	15,002	2,741	1,287	2,300	2,368	2,404	10,811	Speech
การเข้าใจคำพูด	12,836	2,303	990	1,848	1,530	1,485	8,345	Understanding
การเรียนรู้*	13,899	2,558	1,864	2,324	2,287	1,567	7,642	Learning *
การจดจำ	12,143	2,428	1,649	2,132	2,059	3,160	21,801	Remembering
การใช้มือ/นิ้วหยิบจับสิ่งของ	4,807	1,305	1,028	1,858	4,674	5,199	14,258	Gripping or holding things
การยกแขน	4,023	853	810	983	3,317	4,036	12,528	Raising arms or hands
การลุกจากกอนนอนเป็นท่าหนึ่ง	3,211	1,046	900	1,414	4,773	7,603	29,603	Sitting up from lying down
การนั่งของ ๆ	4,373	1,521	1,348	2,164	7,424	10,176	42,688	Squatting
การเดินทรงรอบระยะ 50 เมตร	5,838	2,080	1,497	2,714	7,833	9,052	44,796	Walking 50 meters on an even surface
การเดินขึ้นบันได 1 ชั้น	6,119	2,369	1,542	2,763	8,695	11,058	51,874	Climbing steps
การควบคุมอารมณ์ และ พฤติกรรมของตนเอง *	6,565	1,775	1,431	3,064	2,952	1,318	3,950	Mental or emotional condition *
ความเจ็บปวดตามร่างกาย *	1,608	461	730	1,543	6,254	9,670	29,673	Recurrent pain or discomfort *
การหายใจ *	985	251	555	852	1,685	2,255	6,684	Breathing *
อาการชัก ชักเกร็ง หรือลมบ้าหมู *	1,384	1,266	592	878	1,015	604	1,116	Blackouts, fits or loss of consciousness *

ตารางที่ 14 จำนวนประชากรที่พิการอยู่ตั้งแต่ 7 ปีขึ้นไปที่มีความลำบากหรือปัญหาสุขภาพ จำนวนตามประเภทของความลำบากหรือปัญหาสุขภาพ อายุที่เริ่มมีความลำบาก หรือปัญหา เพศ และเขตการปกครอง ภาคใต้ พ.ศ. 2550 (ต่อ)

Table 14 Number of persons with disabilities aged 7 years and over having difficulties or health problems by type of difficulties or health problems, age of having of difficulties or problems, sex and area, Southern region, 2007 (Contd.)

ประเภทของความลำบาก หรือปัญหาสุขภาพ ^v	อายุที่เริ่มมีความลำบากหรือปัญหา (ปี) Age of having of difficulties or problems (years)												Type of difficulties or health problems ^v				
	ชาย Male						หญิง Female										
	รวม ^{2/} Total ^{2/}	ต่ำกว่า 1 Less than 1	1-6	7-14	15-24	25-44	45-59	60 ขึ้นไป 60 and over	รวม ^{2/} Total ^{2/}	ต่ำกว่า 1 Less than 1	1-6	7-14		15-24	25-44	45-59	60 ขึ้นไป 60 and over
การมองเห็น	33,074	1,815	484	854	1,470	4,242	7,124	17,071	51,350	1,543	463	934	4,375	7,690	35,824	Seeing	
การได้ยิน	17,957	2,664	420	863	494	1,223	1,905	10,387	25,666	3,449	427	462	876	1,934	18,251	Hearing	
การพูดจาสื่อสาร	18,721	7,821	1,445	782	1,461	1,705	1,477	4,024	18,199	7,181	1,296	840	662	926	6,788	Speech	
การเข้าใจคำพูด	15,177	6,792	1,331	628	1,307	1,082	802	3,229	14,163	6,045	972	540	446	682	5,115	Understanding	
การเรียนรู้*	17,307	7,618	1,371	1,281	1,563	1,753	1,030	2,668	14,869	6,281	1,187	583	761	535	4,973	Learning *	
การจดจำ	20,887	6,639	1,404	1,037	1,607	1,426	1,525	7,223	24,525	5,504	1,024	612	525	634	1,635	Remembering	
การใช้มือ/นิ้วหยิบจับสิ่งของ	18,016	2,616	899	756	1,423	3,365	3,341	5,609	15,120	2,191	406	435	1,310	1,858	8,649	Gripping or holding things	
การยกแขน	14,047	2,311	518	588	722	2,365	2,749	4,795	12,503	1,712	335	221	262	952	7,733	Raising arms or hands	
การคุกเข่าลงนอนเป็นท่านี้	20,654	1,556	664	644	1,052	3,124	4,344	9,263	27,956	1,655	381	256	363	1,648	3,259	Sitting up from lying down	
การนั่งของ ๆ	28,373	2,247	897	878	1,382	4,916	5,329	12,720	41,382	2,127	624	470	780	2,510	4,849	Squatting	
การเดินทางราบ ระยะ 50 เมตร	31,517	2,920	1,277	902	2,195	5,370	5,255	13,592	42,345	2,919	803	593	2,463	3,797	31,204	Walking 50 meters on an even surface	
การเดินขึ้นบันได 1 ชั้น	35,455	3,060	1,452	898	2,055	5,831	6,025	16,129	49,019	3,059	917	644	708	2,865	5,033	Climbing steps	
การควบคุมอารมณ์ และ พฤติกรรมของตนเอง *	11,684	3,502	1,043	818	2,130	1,913	832	1,447	9,370	3,063	732	613	934	1,040	486	Mental or emotional condition *	
ความเจ็บปวดตามร่างกาย *	21,155	951	335	336	1,004	3,323	4,818	10,388	28,826	657	126	394	538	2,931	4,853	Recurrent pain or discomfort *	
การหายใจ *	5,555	480	119	182	448	696	955	2,676	7,712	505	132	373	404	990	1,300	Breathing *	
อาการมึนงง/ชักเกร็ง หรือหมดสติ *	3,837	742	754	317	562	572	454	437	3,018	643	511	274	316	445	152	678	Blackouts, fits or loss of consciousness *

ตารางที่ 14 จำนวนประชากรที่พิการอยู่ตั้งแต่ 7 ปีขึ้นไปที่มีความลำบากหรือปัญหาสุขภาพจำนวนมากหรือปัญหาสุขภาพ อย่างที่เริ่มมีความลำบาก หรือปัญหา
เพศ และเขตการปกครอง ภาคใต้ พ.ศ. 2550 (ต่อ)

Table 14 Number of persons with disabilities aged 7 years and over having difficulties or health problems by type of difficulties or health problems, age of having of difficulties or problems, sex and area, Southern region, 2007 (Contd.)

ประเภทของความลำบาก หรือปัญหาสุขภาพ ^{1/}	อายุที่เริ่มมีความลำบากหรือปัญหา (ปี) Age of having of difficulties or problems (years)												Type of difficulties or health problems ^{1/}				
	ในเขตเทศบาล Municipal area						นอกเขตเทศบาล Non-municipal area										
	รวม ^{2/} Total	ต่ำกว่า 1 Less than 1	1-6	7-14	15-24	25-44	45-59	60 ขึ้นไป 60 and over	รวม ^{2/} Total	ต่ำกว่า 1 Less than 1	1-6	7-14		15-24	25-44	45-59	60 ขึ้นไป 60 and over
การมองเห็น	16,226	427	177	239	386	1,608	3,103	10,281	68,198	2,931	770	1,111	2,020	7,009	11,710	42,613	Seeing
การได้ยิน	8,379	1,019	178	129	148	271	580	6,039	35,244	5,093	670	1,196	599	1,827	3,259	22,600	Hearing
การพูดหรือสื่อสาร	7,033	2,305	518	132	412	474	562	2,626	29,887	12,698	2,224	1,156	1,888	1,894	1,842	8,185	Speech
การเข้าใจคำพูด	5,133	1,881	456	101	255	277	202	1,955	24,208	10,955	1,847	889	1,593	1,251	1,283	6,389	Understanding
การเรียนรู้*	5,729	1,963	643	386	377	398	271	1,676	26,447	11,935	1,915	1,478	1,947	1,890	1,294	5,966	Learning *
การจดจำ	8,863	1,774	614	362	425	413	483	4,777	36,548	10,369	1,814	1,287	1,707	1,646	2,678	17,024	Remembering
การใช้มือ/นิ้วหยิบจับสิ่งของ	6,723	822	128	193	295	658	948	3,673	26,413	3,985	1,177	835	1,563	4,017	4,250	10,586	Gripping or holding things
การยกแขน	5,543	718	121	110	199	486	778	3,131	21,006	3,304	732	700	785	2,831	3,258	9,397	Raising arms or hands
การลุกจากหรือนอนเป็นท่าหนึ่ง	10,699	633	99	105	283	767	1,617	7,167	37,910	2,578	947	794	1,132	4,006	5,985	22,436	Sitting up from lying down
การนั่งของ ๆ	16,089	802	169	129	437	1,308	2,429	10,788	53,666	3,572	1,352	1,219	1,725	6,117	7,749	31,900	Squatting
การเดินทางราบ	15,061	941	240	193	562	1,081	1,900	10,125	58,801	4,898	1,839	1,303	2,152	6,753	7,152	34,671	Walking 50 meters on an even surface
ระยะ 50 เมตร																	
การเดินขึ้นบันได 1 ขั้น	17,861	920	256	254	571	1,192	2,317	12,332	66,613	5,199	2,113	1,288	2,192	7,503	8,741	39,542	Climbing steps
การควบคุมอารมณ์ และ พฤติกรรมของตนเอง *	3,812	962	286	272	569	484	266	973	17,243	5,603	1,488	1,159	2,495	2,469	1,051	2,978	Mental or emotional condition *
ความเจ็บปวดตามร่างกาย *	10,862	378	a	101	285	1,036	2,184	6,859	39,119	1,230	448	630	1,257	5,218	7,487	22,814	Recurrent pain or discomfort *
การหายใจ *	2,583	292	67	130	175	216	391	1,312	10,684	693	184	425	677	1,468	1,864	5,372	Breathing *
อาการลมชัก ชักเกร็ง หรือลมบ้าหมู *	1,304	348	218	110	99	235	119	177	5,552	1,037	1,048	481	778	781	487	939	Blackouts, fits or loss of consciousness *

1/ ตอบได้มากกว่า 1 ประเภท

2/ รวมไม่ทราบด้วย

* জনไม่สามารถเรียน หรือทำงานตามปกติได้

a หมายถึง น้อยกว่า 25 คน

1/ More than one answer was possible

2/ Including unknown

* Restricting usual study or work

a means less than 25 persons

ตารางที่ 15 จำนวนประชากรที่พิการอยู่ตั้งแต่ 7 ปีขึ้นไปที่มีความลำบากหรือปัญหาสุขภาพ จำนวนตามประเภทของความลำบากหรือปัญหาสุขภาพ ระดับความรุนแรง เพศ และเขตการปกครอง ภาคใต้ พ.ศ. 2550

Table 15 Number of persons with disabilities aged 7 years and over having difficulties or health problems by type of difficulties or health problems, severity, sex and area, Southern region, 2007

ประเภทของความลำบากหรือ ปัญหาสุขภาพ ^v	ระดับความรุนแรง				รวม Total	Type of difficulties or health problems ^v
	ไม่มี ^z		มี			
	No ^z	ความลำบาก/ปัญหาเล็กน้อย Some difficulty/problem	ความลำบาก/ปัญหามาก A lot of difficulty/problem	ทำไม่ได้เลย Can not do at all		
การมองเห็น	304	55,576	24,533	4,010	84,424	Seeing
การได้ยิน	-	21,376	16,331	5,916	43,623	Hearing
การพูดจาสื่อสาร	-	11,634	16,075	9,210	36,919	Speech
การเข้าใจคำพูด	-	10,353	13,377	5,610	29,341	Understanding
การเรียนรู้ [*]	-	6,982	11,595	13,599	32,176	Learning *
การจดจำ	-	21,766	14,792	8,854	45,412	Remembering
การใช้มือ/นิ้วหยิบจับสิ่งของ	-	14,003	13,828	5,305	33,136	Gripping or holding things
การยกแขน	-	11,458	9,810	5,282	26,550	Raising arms or hands
การคุกเข่าการนอนเป็นท่าหนึ่ง	-	23,850	16,417	8,342	48,609	Sitting up from lying down
การนั่งยอง ๆ	-	28,330	19,129	22,297	69,756	Squatting
การเดินทางราบระยะ 50 เมตร	62	28,410	26,505	18,886	73,862	Walking 50 meters on an even surface
การเดินขึ้นบันได 1 ชั้น	-	31,432	28,211	24,831	84,474	Climbing steps
การควบคุมอารมณ์ และพฤติกรรมของตนเอง *	275	7,549	8,080	5,151	21,055	Mental or emotional condition *
ความเจ็บปวดตามร่างกาย *	430	29,613	17,004	2,933	49,981	Recurrent pain or discomfort *
การหายใจ *	a	7,479	5,323	450	13,267	Breathing *
อาการลมชัก ชักเกร็ง หรือลมบ้าหมู *	-	3,056	2,858	942	6,856	Blackouts, fits or loss of consciousness *

ตารางที่ 15 จำนวนประชากรที่พิการอยู่ตั้งแต่ 7 ปีขึ้นไปที่มีความลำบากหรือปัญหาสุขภาพ จำนวนตามประเภทของความลำบากหรือปัญหาสุขภาพ ระดับความรุนแรง เพศ และเขตการปกครอง ภาคใต้ พ.ศ. 2550 (ต่อ)

Table 15 Number of persons with disabilities aged 7 years and over having difficulties or health problems by type of difficulties or health problems, severity, sex and area, Southern region, 2007 (Contd.)

ประเภทของความลำบากหรือ ปัญหาสุขภาพ ^{1/}	ระดับความรุนแรง										Type of difficulties or health problems ^{1/}
	ชาย					หญิง					
	รวม Total	ไม่มี No ^{2/}	ความลำบาก/ ปัญหาเล็กน้อย Some difficulty/ A lot of difficulty/ problem	มี Yes	ทำไม่ได้เลย Can not do at all	รวม Total	ไม่มี No ^{2/}	ความลำบาก/ ปัญหาเล็กน้อย Some difficulty/ A lot of difficulty/ problem	มี Yes	ทำไม่ได้เลย Can not do at all	
การมองเห็น	33,074	130	22,176	8,914	1,854	51,350	174	33,401	15,619	2,156	Seeing
การได้ยิน	17,957	-	8,454	6,545	2,959	25,666	-	12,922	9,787	2,957	Hearing
การพูดจาสื่อสาร	18,721	-	5,636	7,996	5,089	18,199	-	5,999	8,079	4,121	Speech
การเข้าใจคำพูด	15,177	-	5,531	6,663	2,984	14,163	-	4,822	6,715	2,627	Understanding
การเรียนรู้*	17,307	-	3,640	6,822	6,845	14,869	-	3,342	4,772	6,754	Learning *
การจดจำ	20,887	-	9,051	7,248	4,588	24,525	-	12,715	7,544	4,266	Remembering
การใช้มือ/นิ้วหยิบจับสิ่งของ	18,016	-	7,810	7,511	2,695	15,120	-	6,192	6,318	2,610	Gripping or holding things
การยกแขน	14,047	-	6,022	5,392	2,633	12,503	-	5,436	4,418	2,649	Raising arms or hands
การลุกจากกรนอนเป็นท่าหนึ่ง	20,654	-	10,201	7,002	3,451	27,956	-	13,650	9,415	4,891	Sitting up from lying down
การนั่งของ ๆ	28,373	-	11,323	7,922	9,128	41,382	-	17,006	11,207	13,169	Squatting
การเดินทางราบระยะ 50 เมตร	31,517	a	12,677	10,826	7,996	42,345	44	15,733	15,678	10,890	Walking 50 meters on an even surface
การเดินขึ้นบันได 1 ชั้น	35,455	-	13,655	11,463	10,337	49,019	-	17,777	16,748	14,494	Climbing steps
การควบคุมอารมณ์ และ พฤติกรรมของตนเอง*	11,684	129	4,086	4,451	3,019	9,370	146	3,463	3,629	2,132	Mental or emotional condition *
ความเจ็บปวดตามร่างกาย *	21,155	168	12,409	7,039	1,539	28,826	263	17,204	9,965	1,394	Recurrent pain or discomfort *
การหายใจ *	5,555	a	3,008	2,304	227	7,712	-	4,471	3,019	222	Breathing *
อาการลมชัก ชักเกร็ง หรือลมบ้าหมู*	3,837	-	1,786	1,584	467	3,018	-	1,269	1,274	475	Blackouts, fits or loss of consciousness*

ตารางที่ 15 จำนวนประชากรที่พิการอยู่ตั้งแต่ 7 ปีขึ้นไปที่มีความลำบากหรือปัญหาสุขภาพ จำนวนตามประเภทของความลำบากหรือปัญหาสุขภาพ ระดับความรุนแรง เพศ และเขตการปกครอง ภาคใต้ พ.ศ. 2550 (ต่อ)

Table 15 Number of persons with disabilities aged 7 years and over having difficulties or health problems by type of difficulties or health problems, severity, sex and area, Southern region, 2007 (Contd.)

ประเภทของความลำบากหรือ ปัญหาสุขภาพ ^{1/}	ระดับความรุนแรง						Type of difficulties or health problems ^{1/}	
	ในเขตเทศบาล			นอกเขตเทศบาล				
	รวม Total	ไม่มี No	มี Yes	รวม Total	ไม่มี No	มี Yes		
การมองเห็น	16,226	48	11,369	4,131	679	257	3,331	Seeing
การได้ยิน	8,379	-	4,411	3,058	909	-	13,273	Hearing
การพูดสื่อสาร	7,033	-	2,409	2,960	1,664	-	13,115	Speech
การเข้าใจคำพูด	5,133	-	1,886	2,279	967	-	11,098	Understanding
การเรียนรู้*	5,729	-	1,298	1,874	2,557	-	9,721	Learning *
การจดจำ	8,863	-	4,937	2,238	1,688	-	12,554	Remembering
การใช้มือ/นิ้วหยิบจับสิ่งของ	6,723	-	3,014	2,645	1,064	-	11,184	Gripping or holding things
การยกแขน	5,543	-	2,479	1,906	1,158	-	7,904	Raising arms or hands
การลุกจากเก้าอี้เป็นท่าหนึ่ง	10,699	-	5,401	3,295	2,002	-	13,121	Sitting up from lying down
การนั่งยอง ๆ	16,089	-	7,206	3,542	5,342	-	15,587	Squatting
การเดินทางราบระยะ 50 เมตร	15,061	a	5,879	4,918	4,246	44	21,587	Walking 50 meters on an even surface
การเดินขึ้นบันได 1 ขั้น	17,861	-	7,230	4,863	5,768	-	23,348	Climbing steps
การควบคุมอารมณ์ และ พฤติกรรมของตนเอง *	3,812	47	1,297	1,320	1,148	228	6,761	Mental or emotional condition *
ความเจ็บปวดตามร่างกาย *	10,862	91	7,022	2,953	796	340	14,051	Recurrent pain or discomfort *
การหายใจ *	2,583	a	1,489	872	207	-	4,450	Breathing *
อาการลมชัก ชักเกร็ง หรือลมบ้าหมู *	1,304	-	498	532	274	-	2,326	Blackouts, fits or loss of consciousness *

1/ ตอบได้มากกว่า 1 ประเภท

2/ ไม่มี หมายถึง ผู้พิการที่ไม่มีปัญหาสุขภาพ หลังจากได้ใช้เครื่องช่วยหรือยา

* จนไม่สามารถเรียน หรือทำงานตามปกติได้

a หมายถึง น้อยกว่า 25 คน

1/ More than one answer was possible

2/ Persons with disabilities do not have difficulties or health problems when they use aids or take medication

* Restricting usual study or work

a means less than 25 persons

ตารางที่ 16 จำนวนประชากรที่พิการอยู่ตั้งแต่ 7 ปีขึ้นไปที่มีความลำบากหรือปัญหาสุขภาพ จำนวนตามสาเหตุที่ทำให้มีความลำบากหรือปัญหา เพศ และเขตการปกครอง
ภาคใต้ พ.ศ. 2550

Table 16 Number of persons with disabilities aged 7 years and over having difficulties or health problems by cause of difficulties or health problems, sex and area, Southern region, 2007

สาเหตุที่ทำให้มีความลำบาก/ปัญหา ^{1/}	รวม		เพศ		Sex		เขตการปกครอง		Cause of difficulties or health problems ^{1/}
	Total	ชาย	หญิง	Area		Total	ในเขตเทศบาล	นอกเขตเทศบาล	
				Male	Female				
รวม									Total
อุบัติเหตุจากการทำงาน	10,080	6,421	3,659	1,867	8,213				Work related accident
อุบัติเหตุจากการจราจรทางบก	11,584	8,251	3,333	2,128	9,456				Land traffic accident
อุบัติเหตุจากการเดิน/การจราจรทางน้ำกับระเบิด	3,078	2,363	715	354	2,724				Playing/water traffic/land mine accident
ถูกยิง ถูกทำร้าย/ตกจากที่สูง (ที่ไม่ใช่จากการเดินหรือการทำงาน)/ สารเคมี/ยา/ถูกไฟฟ้า/ร้อนลวก	6,073	4,179	1,894	679	5,393				Shot or injured/fell from a high place (excluded in play or work)/ chemical substance or medicine/being burnt, scalded
โรคภัยไข้เจ็บ	61,119	26,194	34,925	13,236	47,884				Disease, illness
จากกรรมพันธุ์	3,329	1,600	1,729	440	2,889				Hereditary
จากการตั้งครรภ์/คลอด	14,103	7,043	7,060	2,024	12,079				Pregnancy or delivery
ชราภาพ	77,976	26,429	51,547	15,994	61,982				Old age
ไม่ทราบสาเหตุ	30,316	15,853	14,464	4,451	25,866				Cause unknown
อื่น ๆ	10,244	4,852	5,391	1,893	8,351				Others

1/ ตอบได้มากกว่า 1 ประเภท

1/ More than one answer was possible

ตารางที่ 18 จำนวนประชากรที่พิการอยู่ตั้งแต่ 7 ปีขึ้นไปที่มีความลำบากในการดูแลตนเอง จำแนกตามประเภทของการดูแลตนเอง ระดับความรุนแรง เพศ และเขตการปกครอง
ภาคใต้ พ.ศ. 2550

Table 18 Number of persons with disabilities aged 7 years and over having self care by type of self care, severity, sex and area, Southern region, 2007

ประเภทของการดูแลตนเอง ^{1/} เพศ และเขตการปกครอง	ระดับความรุนแรง				ระดับความรุนแรง				Type of self care ^{1/} , sex and area
	Severity		Severity		Severity		Severity		
	รวม Total	ความลำบาก/ ปัญหาเล็กน้อย Some difficulty/ A lot of difficulty/ problem	ความลำบาก/ ปัญหา problem	ทำไม่ได้เลย Can not do at all	รวม Total	ความลำบาก/ ปัญหาเล็กน้อย Some difficulty/ problem	ความลำบาก/ ปัญหา problem	ทำไม่ได้เลย Can not do at all	
		รวม	Total						
การกินอาหาร	25,674	11,904	7,422	6,348					Eating
การอาบน้ำ	34,629	12,879	11,045	10,705					Bathing
การล้างหน้า แปรงฟัน	27,531	10,927	7,976	8,628					Washing face, brushing teeth
การแต่งตัว	33,813	12,985	9,872	10,956					Dressing
การขับถ่ายรวมทั้งการทำ ความสะอาดหลังการขับถ่าย	36,305	13,927	11,496	10,881					Excretion including cleaning
		ชาย	Male						
การกินอาหาร	11,857	5,316	3,678	2,863					Eating
การอาบน้ำ	15,595	5,633	4,991	4,972					Bathing
การล้างหน้า แปรงฟัน	12,742	4,932	3,900	3,909					Washing face, brushing teeth
การแต่งตัว	15,822	6,071	4,661	5,090					Dressing
การขับถ่ายรวมทั้งการทำ ความสะอาดหลังการขับถ่าย	16,330	6,122	5,224	4,984					Excretion including cleaning
		หญิง	Female						
การกินอาหาร	11,817	6,588	3,744	3,485					Eating
การอาบน้ำ	19,034	7,246	6,054	5,733					Bathing
การล้างหน้า แปรงฟัน	14,789	5,994	4,076	4,719					Washing face, brushing teeth
การแต่งตัว	17,991	6,914	5,211	5,866					Dressing
การขับถ่ายรวมทั้งการทำ ความสะอาดหลังการขับถ่าย	19,975	7,805	6,272	5,897					Excretion including cleaning
		ในเขตเทศบาล	Municipal area						
การกินอาหาร	5,465	2,376	1,396	1,693					Eating
การอาบน้ำ	7,260	2,365	1,869	3,026					Bathing
การล้างหน้า แปรงฟัน	5,945	2,236	1,307	2,401					Washing face, brushing teeth
การแต่งตัว	7,143	2,217	1,996	2,930					Dressing
การขับถ่ายรวมทั้งการทำ ความสะอาดหลังการขับถ่าย	7,488	2,360	2,218	2,910					Excretion including cleaning
		นอกเขตเทศบาล	Non-municipal area						
การกินอาหาร	20,209	9,528	6,026	4,655					Eating
การอาบน้ำ	27,369	10,514	9,176	7,679					Bathing
การล้างหน้า แปรงฟัน	21,586	8,690	6,669	6,227					Washing face, brushing teeth
การแต่งตัว	26,670	10,768	7,875	8,026					Dressing
การขับถ่ายรวมทั้งการทำ ความสะอาดหลังการขับถ่าย	28,816	11,567	9,278	7,971					Excretion including cleaning

1/ ตอบได้มากกว่า 1 ประเภท

1/ More than one answer was possible

ตารางที่ 19 จำนวนประชากรที่การอายุตั้งแต่ 7 ปีขึ้นไปที่มีความลำบากระดับรุนแรงในการดูแลตนเอง^{1/} จำนวนตามการมีผู้ดูแล เพศของผู้ดูแล ความเกี่ยวข้องกับของผู้ดูแล
 เขต และเขตการปกครอง ภาคใต้ พ.ศ. 2550

Table 19 Number of persons with disabilities aged 7 years and over having severe difficulty of self care^{1/} by having carer, sex of carer, relationship of carer, sex and area, Southern region, 2007

การมีผู้ดูแล เพศของผู้ดูแล และความสัมพันธ์ของผู้ดูแล	รวม Total	เพศ Sex		เขตการปกครอง Area		Having carer, sex of carer and relationship of carer
		ชาย Male	หญิง Female	ในเขตเทศบาล Municipal	นอกเขตเทศบาล Non-municipal	
รวม	25,347	11,514	13,833	5,509	19,838	Total
ไม่มีผู้ดูแล	612	342	269	110	501	No carer
มีผู้ดูแล	24,736	11,172	13,564	5,398	19,337	Have carer
ผู้ดูแลเป็นชาย	3,769	941	2,828	756	3,014	Male carer
ผู้ดูแลเป็นหญิง	20,966	10,230	10,736	4,643	16,323	Female carer
ประเภทของผู้ดูแล						Type of carer
ผู้ดูแลที่เป็นสมาชิกในครัวเรือน และมีความเกี่ยวข้องกับผู้ที่มีความลำบากในการดูแลตนเองโดยเป็น	22,665	10,592	12,074	4,891	17,774	Carer is member of household and related to persons with self care difficulties
คู่สมรส	5,394	4,229	1,165	841	4,553	Spouse
บุตร	7,175	1,736	5,438	2,115	5,059	Son, daughter
บุตรชายสะใภ้	1,609	170	1,438	324	1,285	Son/daughter in law
บุตรของบุตร	754	94	660	105	649	Grandchildren
พี่น้อง	413	169	244	128	285	Brother, sister
บิดา มารดา	5,853	3,624	2,230	990	4,864	Parents
ญาติ	1,290	521	769	295	995	Relative
ผู้อาศัย/คนรับใช้/อื่น ๆ	178	49	130	92	85	Non-relative, servant, others
ผู้ดูแลที่ไม่ได้เป็นสมาชิกในครัวเรือน	2,070	580	1,490	507	1,563	Carer is non-member of household
พยาบาล/เจ้าหน้าที่จากสถานพยาบาล	74	55	a	55	a	Nurse/health worker
ผู้ดูแลพิเศษ	311	67	244	141	171	Paid carer
ญาติ	1,422	375	1,047	259	1,162	Relative
อื่น ๆ	264	82	181	52	212	Others

1/ มีความลำบากมาก หรือทำไม่ได้เลยในการดูแลตนเอง อย่างน้อย 1 ประเภท

a หมายถึง น้อยกว่า 25 คน

ตารางที่ 20 จำนวนประชากรที่การอยู่ตั้งแต่ 7 ปีขึ้นไปที่มีความลำบากระดับรุนแรงในการดูแลตนเอง และมีผู้ดูแล จำนวนตามการเป็นสมาชิกในครัวเรือนของผู้ดูแล
เพศของผู้ดูแล และระยะเวลาที่ใช้ในการดูแล และเขตการปกครอง ภาคที่ พ.ศ. 2550

Table 20 Number of persons with disabilities aged 7 years and over having severe difficulty of self care who have carer by household membership of carer, sex of carer, period of taking care and area, Southern region, 2007

การเป็นสมาชิกในครัวเรือนของผู้ดูแล เพศของผู้ดูแล และเขตการปกครอง	รวม Total	ระยะเวลาที่ใช้ในการดูแล ^{2/} (ชั่วโมงต่อวัน) Period of taking care ^{2/} (hours per day)					Household membership of carer, sex of carer and area		รวม Total			
		น้อยกว่า 1 Less than 1	1	2	3	4	5-8	9-12		มากกว่า 12 More than 12	ไม่ทราบ Unknown	
การเป็นสมาชิกในครัวเรือนของผู้ดูแล	รวม	24,736	69	999	1,778	2,377	2,156	6,856	5,243	5,190	68	Household membership of carer
ผู้ดูแลที่เป็นสมาชิกในครัวเรือน	22,665	69	820	1,545	2,229	2,028	6,331	4,920	4,654	68	68	Member of household
ผู้ดูแลที่ไม่เป็นสมาชิกในครัวเรือน	2,070	-	179	233	148	127	524	323	536	-	-	Non-member of household
เพศของผู้ดูแล												Sex of carer
ชาย	3,769	-	86	410	374	512	900	704	783	-	-	Male
หญิง	20,966	69	914	1,367	2,002	1,644	5,956	4,539	4,407	68	68	Female
เขตการปกครอง												Area
ในเขตเทศบาล	5,398	a	155	123	296	494	1,562	1,672	1,091	-	-	Municipal area
นอกเขตเทศบาล	19,337	63	844	1,655	2,081	1,662	5,294	3,571	4,099	68	68	Non-municipal area

1/ มีความลำบากมาก หรือทำไม่ได้เลยในการดูแลตนเอง อย่างน้อย 1 ประเภท

2/ ถ้าเศษของชั่วโมงตั้งแต่ครั้งชั่วโมงขึ้นไป ให้นับเป็น 1 ชั่วโมง

a หมายถึง น้อยกว่า 25 คน

1/ Having a lot of difficulty or can not do at all at least one type of self care

2/ If minutes are 30 min. or more, count 1 hour

a means less than 25 persons

ตารางที่ 21 จำนวนประชากรที่การอายุตั้งแต่ 7 ปีขึ้นไปที่มีความลำบากระดับรุนแรงในการดูแลตนเอง และมีผู้ดูแล จำแนกตามความต้องการความช่วยเหลือ หรือสวัสดิการจากรัฐของผู้ดูแล เขต และเขตการปกครอง ภาคใต้ พ.ศ. 2550

Table 21 Number of persons with disabilities aged 7 years and over having severe difficulty of self care who have carer by carer's need on assistance or welfare from government, sex and area, Southern region, 2007

ความต้องการความช่วยเหลือ หรือสวัสดิการจากรัฐของผู้ดูแล ^{2/}	รวม		เพศ		เขตการปกครอง		Carer's need on assistance or welfare from government ^{2/}
	Total	ชาย	หญิง	ในเขตเทศบาล	นอกเขตเทศบาล		
		Male	Female	Municipal	Non-municipal		
รวม	24,736	11,172	13,564	5,398	19,337	Total	
ไม่ต้องการ	2,925	1,125	1,799	893	2,031	No need	
ต้องการ	21,811	10,046	11,765	4,505	17,306	Need	
ประเภทของความต้องการ						Type of Assistance need	
เงินสนับสนุน	16,103	7,797	8,306	2,924	13,179	Financial support	
งานมีรายได้ที่บ้าน	4,961	2,107	2,854	1,026	3,935	At home work with income	
ลดหย่อนภาษี	171	119	53	65	106	Reduced taxes	
ช่วยดัดแปลงที่พักให้เหมาะสมกับการดูแล	1,387	649	738	430	957	Modify residence so it's more appropriate for taking care	
การฝึกอบรมให้สามารถดูแลได้ถูกต้อง	1,255	582	673	522	732	Carer training	
คนช่วยดูแลบางเวลา	2,379	1,051	1,327	555	1,824	Provide an additional person for part-time assistance with taking care	
พยาบาลเยี่ยมเป็นครั้งคราว และให้การดูแลที่บ้านเมื่อจำเป็น	8,154	3,644	4,510	1,818	6,337	Provide nurse for home visits and to help take care, if necessary	
การฟื้นฟูสมรรถภาพที่บ้าน และในชุมชน	3,251	1,610	1,641	956	2,295	Rehabilitation at home and in community	
บริการพาหนะเวลาจำเป็นต่อนำผู้ที่มีความลำบาก ในการดูแลตนเองไปที่อื่น	5,033	2,145	2,888	863	4,169	Provide vehicle service when taking outside home	
เข้ารับการรักษาในโรงพยาบาล ได้โดยสะดวก	4,190	2,006	2,184	672	3,518	Improved convenience when treated at hospital	
สถานดูแลกลางวัน	654	323	331	202	452	Day care	
สถานที่รับฝากชั่วคราว	675	483	192	143	532	Temporary place for care assistance	
สถานที่รับดูแลตลอดไป	382	291	91	85	297	Permanent place for care assistance	
อื่น ๆ	860	453	407	175	685	Others	

1/ มีความลำบาก หรือทำไม่ได้เลยในการดูแลตนเองอย่างน้อย 1 ประเภท

1/ Having a lot of difficulty or can not do at all at least one type of self care

2/ ตอบได้ไม่เกิน 3 คำตอบ

2/ Less than 4 answers were possible

ตารางที่ 22 จำนวนประชากรพิการที่มีลักษณะความบกพร่อง จำแนกตามลักษณะความบกพร่อง เพศ และเขตการปกครอง ภาคใต้ พ.ศ. 2550

Table 22 Number of persons with disabilities having impairments by type of impairments, sex and area, Southern region, 2007

ลักษณะความบกพร่อง ^{1/}	รวม		เพศ Sex		เขตการปกครอง Area		Type of impairments ^{1/}
	Total	ชาย Male	หญิง Female	ในเขตเทศบาล		นอกเขตเทศบาล Non-municipal	
				Municipal	Non-municipal		
รวม	155,464	75,536	79,928	25,769	129,696	Total	
ตาบอดข้างเดียว	7,139	4,083	3,055	851	6,288	One - eyed blindness	
ตาบอด 2 ข้าง	3,033	1,224	1,809	358	2,675	Two - eyed blindness	
สายตาเลือนรางข้างเดียว	16,649	6,355	10,294	3,046	13,603	Low vision in one eye	
สายตาเลือนราง 2 ข้าง	38,461	13,924	24,537	6,518	31,943	Low vision	
หูหนวกข้างเดียว	1,993	1,081	912	535	1,458	Deaf in one ear	
หูหนวก 2 ข้าง	3,671	1,858	1,813	470	3,202	Total deafness	
หูตึงข้างเดียว	7,275	2,990	4,285	1,559	5,716	Hard of hearing in one ear	
หูตึง 2 ข้าง	13,896	5,850	8,045	2,251	11,645	Hard of hearing on both ears	
สื่อความด้วยการพูดและการฟังไม่ได้	1,197	645	551	241	955	Cannot communicate with verbal language	
ไม่มี	4,971	2,324	2,647	719	4,252	Mute	
พูดผิดปกติ	1,839	960	880	437	1,402	Speech impairment	
สมองพิการแต่กำเนิด	990	480	510	231	759	Cannot communicate because of intellectual disabilities	
แขนขาขาด/ด้วน	1,008	634	374	118	890	Amputation, part of arm	
ขาขาด/ด้วน	3,383	2,760	622	504	2,879	Amputation, part of leg	
มือขาด/ด้วน	888	437	450	133	754	Loss of hand	
นิ้วมือขาด/ด้วน	2,276	1,528	748	415	1,861	Amputation, part of finger	
นิ้วเท้าขาด/ด้วน	1,055	611	444	288	767	Amputation, part of toe	
แขน ขา มือ เท้า/เขย็ดงอไม่ได้	10,587	5,908	4,679	1,246	9,340	Disability of limbs	
แขน ขา มือ ถ้าตัว คดงอ เกร็ง	14,449	7,864	6,585	2,068	12,381	Limb deformity, spine, spasticity, tremor	

1/ โภก กระตุก สั่น

ตารางที่ 22 จำนวนประชากรพิการที่มีลักษณะความบกพร่อง จำแนกตามลักษณะความบกพร่อง เพศ และเขตการปกครอง ภาคใต้ พ.ศ. 2550 (ต่อ)

Table 22 Number of persons with disabilities having impairments by type of impairments, sex and area, Southern region, 2007 (Contd.)

ลักษณะความบกพร่อง ^{1/}	รวม		เขตการปกครอง		Type of impairments ^{1/}
	เพศ Sex		Area		
	ชาย Male	หญิง Female	ในเขตเทศบาล Municipal	นอกเขตเทศบาล Non-municipal	
Total					
เท้าบวม เท้าตะแคง เท้าก้นกลับ	1,735	956	362	1,373	Clubfooted, deficiency foot
อัมพาต	4,118	1,897	910	3,208	Paralysis
อัมพฤกษ์	15,881	7,494	3,457	12,424	Paresis
โรคจิต/วิกลจริต	5,290	2,140	886	4,404	Psychosis
ออทิสติก	1,580	776	303	1,277	Autistic
สมองพิการ หรือ ซี พี	2,923	1,074	512	2,411	Cerebral palsy
สื่อความหมายไม่ได้เพราะ	1,538	220	222	1,316	Unable to communicate because
สมองถูกกระทบกระเทือน					of severe intellectual disabilities
ปัญญาอ่อน	7,719	3,624	1,119	6,600	Intellectual disabilities
บกพร่องทางการเรียนรู้	3,065	1,296	384	2,681	Learning disability
ปากแหว่ง และ/หรือเพดานโหว่	1,129	497	73	1,057	Cleft lip or palate
ศีรษะใหญ่เกินปกติ	197	129	a	181	Hydrocephalus
อื่น ๆ	6,383	3,499	1,375	5,009	Others
ไม่ทราบ	28	28	-	28	Unknown
มีลักษณะความบกพร่อง	30,884	16,944	5,838	25,046	More than one type
มากกว่า 1 ประเภท					of impairments

1/ ตอบได้ไม่เกิน 2 ประเภท

1/ Less than 3 answers were possible

a หมายถึง น้อยกว่า 25 คน

a means less than 25 persons

ตารางที่ 23 จำนวนประชากรพิการที่มีลักษณะความบกพร่อง จำแนกตามลักษณะความบกพร่อง กลุ่มอายุ เพศ และเขตการปกครอง ภาคใต้ พ.ศ. 2550 (ต่อ)
 Table 23 Number of persons with disabilities having impairments by type of impairments, age group, sex and area, Southern region, 2007 (Contd.)

ลักษณะความบกพร่อง ^{1/}	กลุ่มอายุ (ปี) Age group (years)						รวม Total	Type of impairments ^{1/}
	0-6	7-14	15-24	25-44	45-59	60-69		
เท้าปกเท้าตะแคง เท้าก้ดัด	84	138	80	652	301	171	309	Clubfooted, deficiency foot
อัมพาต	-	62	67	391	546	751	2,302	Paralysis
อัมพฤกษ์	-	80	122	1,267	3,029	3,575	7,805	Paresis
โรคจิต/วิกลจริต	-	a	533	2,514	1,326	345	559	Psychosis
ออทิสติก	189	564	409	344	67	a	-	Autistic
สมองพิการ หรือ ซีพี	253	380	1,111	855	95	147	82	Cerebral palsy
สื่อความหมายไม่ได้เพราะ สมองถูกกระทบกระเทือน	50	75	293	427	474	98	120	Unable to communicate because of severe intellectual disabilities
ปัญญาอ่อน	464	1,060	2,080	3,394	544	85	92	Intellectual disabilities
บกพร่องทางการเรียนรู้	126	396	959	1,068	438	50	29	Learning disability
ปากแหว่ง และ/หรือเพดานโหว่	304	249	205	235	a	a	109	Cleft lip or palate
ศีรษะใหญ่เกินปกติ	93	42	a	48	-	-	-	Hydrocephalus
อื่น ๆ	350	416	434	1,286	1,209	879	1,809	Others
ไม่ทราบ	-	-	-	28	-	-	-	Unknown
มีลักษณะความบกพร่อง มากกว่า 1 ประเภท	544	1,478	2,086	3,478	3,634	3,474	16,191	More than one type of impairments

1/ ตอบได้ไม่เกิน 2 ประเภท

a หมายถึง น้อยกว่า 25 คน

1/ Less than 3 answers were possible

a means less than 25 persons

ตารางที่ 24 จำนวนประชากรพิการที่มีลักษณะความบกพร่อง^{1/} จำแนกตามอายุที่เริ่มมีลักษณะความบกพร่อง เพศ และเขตการปกครอง ภาคใต้ พ.ศ. 2550
 Table 24 Number of persons with disabilities having impairments^{1/} by age of having impairments, sex and area, Southern region, 2007

อายุที่เริ่มมีลักษณะความบกพร่อง (ปี)	รวม		เขตการปกครอง		Age of having impairments (years)
	Sex		Area		
	ชาย Male	หญิง Female	ในเขตเทศบาล Municipal	นอกเขตเทศบาล Non-municipal	
Total	75,536	79,928	25,769	129,696	Total
ต่ำกว่า 1	15,139	13,510	3,573	25,076	Less than 1
1 - 6	3,538	2,892	1,028	5,401	1 - 6
7 - 14	3,538	2,082	733	4,886	7 - 14
15 - 24	6,099	2,751	1,356	7,494	15 - 24
25 - 44	12,261	7,295	2,949	16,607	25 - 44
45 - 59	12,012	9,603	3,674	17,938	45 - 59
60 ขึ้นไป	22,901	41,760	12,423	52,239	60 and over
ไม่ทราบ	49	37	31	55	Unknown

1/ ตอบได้ไม่เกิน 2 ประเภท

1/ Less than 3 answers were possible

ตารางที่ 25 จำนวนประชากรพิการที่มีลักษณะความบกพร่อง^{1/} จำแนกตามสาเหตุที่ทำให้มีลักษณะความบกพร่อง เพศ และเขตการปกครอง ภาคใต้ พ.ศ. 2550
 Table 25 Number of persons with disabilities having impairments^{1/} by cause of impairments, sex and area, Southern region, 2007

สาเหตุที่ทำให้มีลักษณะความบกพร่อง ^{1/}	รวม		เพศ		เขตการปกครอง		Cause of impairments ^{1/}
	Total	ชาย Male	หญิง Female	Area			
				ในเขตเทศบาล Municipal	นอกเขตเทศบาล Non-municipal		
รวม	155,464	75,536	79,928	25,769	129,696	Total	
อุบัติเหตุจากการทำงาน	7,892	5,350	2,542	1,308	6,584	Work related accident	
อุบัติเหตุจากจราจรทางบก	9,653	7,314	2,339	1,716	7,937	Land traffic accident	
อุบัติเหตุจากการเดิน/การจราจรทางน้ำ/กับระเบิด	2,706	2,130	577	312	2,394	Playing/water traffic/land mine accident	
ถูกยิง ถูกทำร้าย/ตกจากที่สูง (ที่ไม่ใช่จากการเดินหรือการทำงาน)/ สารเคมี/ขาถูกไฟ/น้ำร้อนลวก	5,216	3,588	1,628	498	4,719	Shot or injured/fell from a high place (excluded in play or work)/ chemical substance or medicine/being burnt, scalded	
โรคภัยไข้เจ็บ	36,797	16,968	19,829	7,325	29,471	Disease, illness	
จากกรรมพันธุ์	2,157	1,098	1,059	192	1,966	Hereditary	
จากการตั้งครรภ์/คลอด	16,496	8,621	7,875	2,236	14,261	Pregnancy or delivery	
ชราภาพ	45,023	15,091	29,932	8,268	36,755	Old age	
ไม่ทราบสาเหตุ	23,200	12,218	10,982	2,869	20,331	Cause unknown	
อื่นๆ	6,324	3,158	3,166	1,044	5,279	Others	

1/ ตอบได้ไม่เกิน 2 ประเภท

1/ Less than 3 answers were possible

ตารางที่ 26 จำนวนประชากรที่พิการ จำนวนตามการใช้อุปกรณ์หรืออวัยวะเทียมหรือเครื่องช่วยเดิน และเขตการปกครอง ภาคใต้ พ.ศ. 2550

Table 26 Number of persons with disabilities by using of aids, sex and area, Southern region, 2007

การใช้อุปกรณ์หรืออวัยวะเทียม หรือเครื่องช่วย ^{1/}	รวม Total	เพศ Sex		เขตการปกครอง Area		Using of aids ^{1/}
		ชาย Male	หญิง Female	ในเขตเทศบาล Municipal	นอกเขตเทศบาล Non-municipal	
รวม	200,885	92,516	108,369	37,290	163,595	Total
ไม่ใช้	158,578	72,012	86,566	27,795	130,783	No
ใช้	42,307	20,504	21,803	9,494	32,812	Yes
ประเภทของอุปกรณ์ที่ใช้						
แว่นขยาย	4,313	2,080	2,233	788	3,525	Magnifying glass
แว่นตาที่ตัดพิเศษ	8,355	4,113	4,242	1,929	6,426	Specific glasses
เลนส์ขยาย	551	234	317	224	327	Magnifying lens
กล้องส่องดูไกลหรือกล้องส่องทางไกล	a	-	a	a	a	Binoculars
เครื่องช่วยพูด	57	45	a	-	57	Aid speaking
เครื่องช่วยฟัง	1,016	391	626	245	771	Aid hearing
แขนเทียม	86	53	33	a	71	Artificial arm
มือเทียม	-	-	-	-	-	Artificial hand
นิ้วเทียม	-	-	-	-	-	Artificial finger
ขาเทียม	1,363	1,173	190	191	1,173	Artificial leg
กายอุปกรณ์เสริมระดับใต้ขา/เหนือขา	138	123	a	64	74	Under/over knee support
รถนั่งคนพิการ	5,875	3,282	2,593	1,644	4,231	Wheelchair
เบาะรองนั่ง	286	161	125	57	229	Cushion
ไม้เท้า	15,997	6,851	9,146	3,125	12,872	Walking stick
ไม้เท้าแบบสามขา	1,775	736	1,040	817	958	Triple - leg walking stick
ไม้ค้ำยันรักแร้ระดับแขน	1,911	1,666	246	212	1,700	Elbow support
ที่ช่วยเดินชนิดสี่ขา	3,026	851	2,175	1,023	2,003	Four - leg aid walking
ไม้เท้าคนตาบอด	199	74	126	28	171	Stick for the blind
อื่น ๆ	1,218	722	497	297	922	Others

1/ ตอบได้ไม่เกิน 3 คำตอบ

a หมายถึง น้อยกว่า 25 คน

1/ Less than 4 answers were possible

a means less than 25 persons

ตารางที่ 27 จำนวนประชากรที่พิการและไม่ใช้อุปกรณ์หรือช่วยเหลือหรือเสริมหรือเครื่องช่วย จำแนกตามเหตุผลที่ไม่ใช้ เพลด และเขตการปกครอง ภาคใต้ พ.ศ. 2550

Table 27 Number of persons with disabilities and do not use aids by reason for not using aids, sex and area, Southern region, 2007

เหตุผลที่ไม่ใช้อุปกรณ์หรือ ช่วยเหลือหรือเครื่องช่วย	รวม Total	เพศ Sex		เขตการปกครอง Area		Reason for not using aids
		ชาย Male	หญิง Female	ในเขตเทศบาล Municipal		
				นอกเขตเทศบาล Non-municipal		
รวม	158,578	72,012	86,566	27,795	130,783	Total
ไม่จำเป็นต้องใช้	120,905	55,790	65,115	21,114	99,791	No need
ไม่มีใช้	31,362	13,726	17,636	5,184	26,177	Do not have
มี แต่ไม่ใช้เนื่องจาก	6,312	2,496	3,816	1,497	4,814	Has, but do not use because
มีความยุ่งยากในการใช้หรือดูแลรักษา	1,576	696	879	387	1,189	Difficult to use or maintain
ใช้แล้วดับบริดจนอวัยวะส่วนนั้น	302	140	162	86	216	After using, has pain over that area
ไม่ชอบรูปลักษณะของอุปกรณ์	166	69	97	51	115	Do not like the figure
หรืออวัยวะที่ขยมนั้น						of the aids
ต้องการให้มีผู้ดูแลมากกว่าใช้อุปกรณ์	3,091	1,142	1,949	764	2,327	Prefer having person taking care
หรืออวัยวะเสริมหรือเครื่องช่วย						to using aids
อื่น ๆ	1,177	449	728	210	968	Others
ไม่ทราบ	-	-	-	-	-	Unknown

ตารางที่ 28 จำนวนประชากรที่พิการ จำนวนตามการได้รับสวัสดิการค่ารักษาพยาบาลหลักของรัฐ เพศ และเขตการปกครอง ภาคใต้ พ.ศ. 2550

Table 28 Number of persons with disabilities by receiving government health insurance, sex and area, Southern region, 2007

การได้รับสวัสดิการ ค่ารักษาพยาบาลหลักของรัฐ	รวม Total	เพศ Sex		เขตการปกครอง Area		Receiving government health insurance
		ชาย Male	หญิง Female	นอกเขตเทศบาล		
				ในเขตเทศบาล Municipal	Non-municipal	
รวม	200,885	92,516	108,369	37,290	163,595	Total
ไม่ได้รับสวัสดิการค่ารักษาพยาบาล	6,292	3,064	3,228	1,745	4,547	Uncovered by any insurance
ได้รับ	193,972	89,170	104,802	35,418	158,554	Received
บัตรประกันสุขภาพ	175,841	80,974	94,867	29,936	145,905	Universal coverage card (UC)
บัตรประกันสังคม/ กองทุนเงินทดแทน	2,771	1,584	1,186	444	2,327	Social security/worker compensated fund (SSS)
สวัสดิการข้าราชการ/ ข้าราชการบำนาญ/รัฐวิสาหกิจ	15,360	6,611	8,749	5,038	10,322	Civil servant medical benefits scheme (CSMBS)
ไม่ทราบ	621	282	338	126	494	Unknown

ภาคผนวก

ระเบียบวิธีสถิติ

การสำรวจความพึงการ พ.ศ. 2550 เป็นการรวบรวมข้อมูลโดยวิธีการสำรวจ ซึ่งมีรายละเอียดต่าง ๆ ดังต่อไปนี้

1. แผนการสุ่มตัวอย่าง

แผนการสุ่มตัวอย่างที่ใช้เป็นแบบ Stratified Two – Stage Sampling โดยมี กรุงเทพมหานคร และภาค เป็นสตรัคัม ชุมรุมอาคาร (ในเขตเทศบาล) และหมู่บ้าน (นอกเขตเทศบาล) เป็นหน่วยตัวอย่างขั้นที่หนึ่ง ครัวเรือนส่วนบุคคลเป็นหน่วยตัวอย่างขั้นที่สอง

1.1 การจัดสตรัคัม

กรุงเทพมหานคร และภาค จำนวน 4 ภาค คือ ภาคกลาง (ยกเว้น กทม.) ภาคเหนือ ภาคตะวันออกเฉียงเหนือ และภาคใต้ เป็นสตรัคัม ซึ่งมีทั้งสิ้น 5 สตรัคัม และในแต่ละสตรัคัมได้ทำการแบ่งออกเป็น 2 สตรัคัมย่อย ตามลักษณะการปกครองของกรมการปกครอง คือ ในเขตเทศบาล และนอกเขตเทศบาล

1.2 การเลือกหน่วยตัวอย่างขั้นที่หนึ่ง

ในแต่ละสตรัคัมย่อย หรือแต่ละเขตการปกครอง ได้ทำการเลือกชุมรุมอาคาร / หมู่บ้านตัวอย่างอย่างอิสระต่อกัน โดยให้ความน่าจะเป็นในการเลือกเป็นปฏิภาคกับจำนวนครัวเรือนของชุมรุมอาคาร / หมู่บ้านนั้น ๆ ได้จำนวนหน่วยตัวอย่างทั้งสิ้น 5,795 ชุมรุมอาคาร / หมู่บ้าน จากทั้งสิ้น 109,966 ชุมรุมอาคาร / หมู่บ้าน โดยกระจายไปตามภาคและเขตการปกครอง เป็นดังนี้

ภาค	รวม	ในเขตเทศบาล	นอกเขตเทศบาล
กรุงเทพมหานคร	312	312	-
กลาง (ยกเว้น กทม.)	1,967	1,080	887
เหนือ	1,236	696	540
ตะวันออกเฉียงเหนือ	1,296	720	576
ใต้	984	528	456
รวมทั้งราชอาณาจักร	5,795	3,336	2,459

1.3 การเลือกหน่วยตัวอย่างขั้นที่สอง

ในแต่ละชุมชนอาคาร/หมู่บ้านตัวอย่าง ได้ทำการแบ่งครัวเรือนออกเป็น 2 กลุ่มตามประเภทครัวเรือน ดังนี้

กลุ่มที่ 1 ครัวเรือนที่สมาชิกในครัวเรือนมีความบกพร่อง หรือสมาชิกมีปัญหา/ความยากลำบากในการทำกิจกรรมอย่างใดอย่างหนึ่ง หรือทั้งสองอย่าง ซึ่งจำแนกได้เป็น 6 ประเภทครัวเรือน ดังนี้

- (1) สมาชิกในครัวเรือนมีความบกพร่อง
- (2) สมาชิกในครัวเรือนมีปัญหา/ความยากลำบากในการทำกิจกรรม
- (3) สมาชิกในครัวเรือนมีความบกพร่อง และสมาชิกอื่นในครัวเรือนมีปัญหา/ความยากลำบากในการทำกิจกรรม
- (4) สมาชิกในครัวเรือนมีความบกพร่อง และสมาชิกอื่นในครัวเรือนมีปัญหาสุขภาพ/ความเจ็บป่วยที่เป็นต่อเนื่องมาตั้งแต่ 6 เดือนขึ้นไป
- (5) สมาชิกในครัวเรือนมีปัญหา/ความยากลำบากในการทำกิจกรรม และสมาชิกอื่นในครัวเรือนมีปัญหาสุขภาพ/ความเจ็บป่วยที่เป็นต่อเนื่องมาตั้งแต่ 6 เดือนขึ้นไป
- (6) สมาชิกในครัวเรือนมีความบกพร่อง และสมาชิกอื่นในครัวเรือนมีปัญหาสุขภาพ/ความยากลำบากในการทำกิจกรรม และสมาชิกอื่นในครัวเรือนมีปัญหาสุขภาพ/ความเจ็บป่วยที่เป็นต่อเนื่องมาตั้งแต่ 6 เดือนขึ้นไป

กลุ่มที่ 2 ครัวเรือนอื่น ๆ จำแนกได้เป็น 2 ประเภทครัวเรือน ดังนี้

- (1) สมาชิกในครัวเรือนมีปัญหาสุขภาพ/ความเจ็บป่วยที่เป็นต่อเนื่องมาตั้งแต่ 6 เดือนขึ้นไป
- (2) ไม่มีสมาชิกในครัวเรือนมีความบกพร่อง มีปัญหา/ความยากลำบากในการทำกิจกรรม และปัญหาสุขภาพ/ความเจ็บป่วยที่เป็นต่อเนื่องมาตั้งแต่ 6 เดือนขึ้นไป

ในขั้นการเลือกครัวเรือนตัวอย่าง ได้ทำการเลือกครัวเรือนตัวอย่างของแต่ละกลุ่มครัวเรือนอย่างอิสระต่อกัน ในแต่ละชุมชนอาคาร/หมู่บ้านตัวอย่าง คือ สำหรับครัวเรือนในกลุ่มที่ 1 กำหนดให้ทุกครัวเรือนเป็นครัวเรือนตัวอย่าง ในกรณีครัวเรือนในกลุ่มที่ 2 ได้ทำการเลือกครัวเรือนตัวอย่าง จำนวน 5 ครัวเรือน ด้วยวิธีการสุ่มแบบมีระบบ

ได้จำนวนครัวเรือนตัวอย่างที่ต้องทำการปฏิบัติงานเก็บรวบรวมข้อมูล จำแนกตามภาค
เขตการปกครอง และกลุ่มครัวเรือน เป็นดังนี้

ภาค	รวม			ในเขตเทศบาล			นอกเขตเทศบาล		
	รวม	กลุ่มที่ 1	กลุ่มที่ 2	รวม	กลุ่มที่ 1	กลุ่มที่ 2	รวม	กลุ่มที่ 1	กลุ่มที่ 2
1. กรุงเทพมหานคร	1,604	452	1,152	1,604	452	1,152	-	-	-
2. กลาง (ยกเว้น กทม.)	19,242	11,246	7,996	9,424	5,146	4,278	9,818	6,100	3,718
3. เหนือ	19,366	12,338	7,028	8,846	5,417	3,429	10,520	6,921	3,599
4. ตะวันออกเฉียงเหนือ	16,417	10,012	6,405	7,922	4,464	3,458	8,495	5,548	2,947
5. ใต้	11,542	6,458	5,084	5,086	2,422	2,664	6,456	4,036	2,420
รวมทั้งราชอาณาจักร	68,171	40,506	27,665	32,882	17,901	14,981	35,289	22,605	12,684

2. วิธีการประมาณผล

การเสนอผลการสำรวจได้เสนอผลในระดับภาค คือ กรุงเทพมหานคร ภาคกลาง (ยกเว้น กทม.) ภาคเหนือ ภาคตะวันออกเฉียงเหนือ และภาคใต้ โดยจำแนกตามเขตการปกครอง คือ ในเขตเทศบาล และนอกเขตเทศบาล

ในการประมาณค่า กำหนดให้

- $g = 1, 2, 3, \dots, 34$ (หมวดอายุ – เพศ)
- $k = 1, 2, 3, m_{hij}$ (ชมรมอาคาร / หมู่บ้านตัวอย่าง)
- $j = 1, 2$ (เขตการปกครอง)
- $i = 1, 2, 3, \dots, A_h$ (จังหวัด)
- $h = 1, 2, 3, \dots, 5$ (ภาค)

การประมาณค่ายอดรวมประชากร มีวิธีการดังนี้

- 1) สูตรการประมาณค่ายอดรวมที่ปรับแล้วของจำนวนประชากรที่มีลักษณะที่ต้องการศึกษา X สำหรับหมวดอายุ – เพศ g เขตการปกครอง j ภาค h คือ

$$\hat{X}_{1h j g} = \frac{x'_{1h j g}}{y'_{1h j g}} Y_{1h j g} \dots\dots\dots (1)$$

โดยที่ $x'_{1h jg}$ คือ ค่าประมาณยอดรวมโดยปกติจากการเลือกตัวอย่าง ของ จำนวนประชากรที่มีลักษณะที่ต้องการศึกษา X สำหรับหมวดอายุ-เพศ g เขตการปกครอง j ภาค h

$y'_{1h jg}$ คือ ค่าประมาณยอดรวมโดยปกติจากการเลือกตัวอย่างของ จำนวนประชากรทั้งสิ้น สำหรับหมวดอายุ-เพศ g เขตการปกครอง j ภาค h

$Y_{1h jg}^*$ คือ จำนวนประชากรทั้งสิ้นที่ได้จากการคาดประมาณ ประชากรของประเทศไทย สำหรับหมวดอายุ-เพศ g เขตการปกครอง j ภาค h

สูตรการคำนวณค่าประมาณยอดรวมโดยปกติ จากการเลือกตัวอย่างสองขั้นตอน คือ

$$i) \quad x'_{1h jg} = \sum_{i=1}^{A_h} x'_{1hijg} \dots\dots\dots (2)$$

โดยที่ x'_{1hijg} คือ ค่าประมาณยอดรวมโดยปกติจากการเลือกตัวอย่างของ จำนวนประชากรที่มีลักษณะที่ต้องการศึกษา X สำหรับหมวดอายุ-เพศ g เขตการปกครอง j จังหวัด i ภาค h ซึ่ง

$$x'_{1hijg} = \frac{1}{m_{hij}} \sum_{k=1}^{m_{hij}} \frac{1}{P_{hijk}} \left[x_{11hijk} + \frac{N_{2hijk}}{n_{2hijk}} x_{12hijk} \right]$$

x_{11hijk} คือ จำนวนประชากรที่เจงนับได้ทั้งสิ้นในครัวเรือนกลุ่มที่ 1 ที่มีลักษณะที่ต้องการศึกษา X สำหรับหมวดอายุ-เพศ g ชุมรวมอาคาร / หมู่บ้านตัวอย่าง k เขตการปกครอง j จังหวัด i ภาค h

P_{hijk} คือ โอกาสในการเลือกชุมนุมอาคาร/หมู่บ้านตัวอย่าง k เขตการปกครอง j จังหวัด i ภาค h

m_{hij} คือ จำนวนชุมนุมอาคาร/หมู่บ้านตัวอย่างทั้งสิ้นใน เขตการปกครอง j จังหวัด i ภาค h

* ที่มา : การคาดประมาณประชากรของประเทศไทย พ.ศ. 2543-2568 สำนักงานคณะกรรมการพัฒนาการ เศรษฐกิจและสังคมแห่งชาติ สำหรับแผนพัฒนาเศรษฐกิจและสังคมแห่งชาติ ฉบับที่ 9 (พฤษภาคม 2546)

x_{12hijk} คือ จำนวนประชากรที่เจนนับได้ทั้งสิ้นในครัวเรือนกลุ่มที่ 2 ที่มีลักษณะที่ต้องการศึกษา X สำหรับ
 หมวดอายุ-เพศ g ชุมรวมอาคาร/
 หมู่บ้านตัวอย่าง k เขตการปกครอง j
 จังหวัด i ภาค h

N_{2hijk} คือ จำนวนครัวเรือนกลุ่มที่ 2 ที่นับจดได้ทั้งสิ้น สำหรับ
 ชุมรวมอาคาร/ หมู่บ้านตัวอย่าง k เขตการปกครอง j
 จังหวัด i ภาค h

n_{2hijk} คือ จำนวนครัวเรือนกลุ่มที่ 2 ตัวอย่างทั้งสิ้น สำหรับชุมรวม
 อาคาร/หมู่บ้านตัวอย่าง k เขตการปกครอง j จังหวัด i
 ภาค h

A_h คือ จำนวนจังหวัดทั้งสิ้นในภาค h ($\sum_{h=1}^5 A_h = 76$)

$$ii) \quad y'_{1hijg} = \sum_{i=1}^{A_h} y'_{1hijg} \dots\dots\dots (3)$$

โดยที่ y'_{1hijg} คือ ค่าประมาณยอดรวมโดยปกติจากการเลือกตัวอย่างของ
 จำนวนประชากรทั้งสิ้น สำหรับหมวดอายุ-เพศ g
 เขตการปกครอง j จังหวัด i ภาค h

$$y'_{1hijg} = \frac{1}{m_{hij}} \sum_{k=1}^{m_{hij}} \frac{1}{P_{hijk}} \left[y_{11hijk} + \frac{N_{2hijk}}{n_{2hijk}} y_{12hijk} \right]$$

y_{11hijk} คือ จำนวนประชากรที่เจนนับได้ทั้งสิ้นในครัวเรือนกลุ่มที่ 1
 สำหรับหมวดอายุ-เพศ g ชุมรวมอาคาร/หมู่บ้านตัวอย่าง k
 เขตการปกครอง j จังหวัด i ภาค h

y_{12hijk} คือ จำนวนประชากรที่เจนนับได้ทั้งสิ้นในครัวเรือนกลุ่มที่ 2
 สำหรับหมวดอายุ-เพศ g ชุมรวมอาคาร/หมู่บ้านตัวอย่าง k
 เขตการปกครอง j จังหวัด i ภาค h

- 2) สูตรการประมาณค่ายอดรวมที่ปรับแล้วของจำนวนประชากรที่มีลักษณะที่ต้องการศึกษา X สำหรับหมวดอายุ-เพศ g ภาค h คือ

$$\hat{X}_{1hg} = \sum_{j=1}^2 \hat{X}_{1h j g} \dots\dots\dots (4)$$

- 3) สูตรการประมาณค่ายอดรวมที่ปรับแล้วของจำนวนประชากรที่มีลักษณะที่ต้องการศึกษา X สำหรับเขตการปกครอง j ภาค h คือ

$$\hat{X}_{1hj} = \sum_{g=1}^{34} \hat{X}_{1h j g} \dots\dots\dots (5)$$

- 4) สูตรการประมาณค่ายอดรวมที่ปรับแล้วของจำนวนประชากรที่มีลักษณะที่ต้องการศึกษา X สำหรับหมวดอายุ-เพศ g ทวีราชอาณาจักร คือ

$$\hat{X}_{1g} = \sum_{h=1}^5 \hat{X}_{1hg} \dots\dots\dots (6)$$

- 5) สูตรการประมาณค่ายอดรวมที่ปรับแล้วของจำนวนประชากรที่มีลักษณะที่ต้องการศึกษา X สำหรับเขตการปกครอง j ทวีราชอาณาจักร คือ

$$\hat{X}_{1j} = \sum_{h=1}^5 \hat{X}_{1h j} \dots\dots\dots (7)$$

- 6) สูตรการประมาณค่ายอดรวมที่ปรับแล้วของจำนวนประชากรที่มีลักษณะที่ต้องการศึกษา X สำหรับ ภาค h คือ

$$\hat{X}_{1h} = \sum_{g=1}^{34} \hat{X}_{1hg} = \sum_{j=1}^2 \hat{X}_{1h j} \dots\dots\dots (8)$$

- 7) สูตรการประมาณค่ายอดรวมที่ปรับแล้วของจำนวนประชากรที่มีลักษณะที่ต้องการศึกษา X สำหรับทวีราชอาณาจักร คือ

$$\hat{X}_1 = \sum_{g=1}^{34} \hat{X}_{1g} = \sum_{j=1}^2 \hat{X}_{1j} = \sum_{h=1}^5 \hat{X}_{1h} \dots\dots\dots (9)$$

3. ข้อมูลเกี่ยวกับครัวเรือน

- 1) สูตรการประมาณค่ายอดรวมที่ปรับแล้วของลักษณะที่ต้องการศึกษา X ของครัวเรือน สำหรับเขตการปกครอง j ภาค h คือ

$$\hat{X}_{2hj} = \frac{x'_{2hj}}{y'_{2hj}} Y_{2hj} \dots\dots\dots (10)$$

โดยที่ x'_{2hj} คือ ค่าประมาณยอดรวมโดยปกติจากการเลือกตัวอย่างของลักษณะที่ต้องการศึกษา X ของครัวเรือน สำหรับเขตการปกครอง j ภาค h

y'_{2hj} คือ ค่าประมาณยอดรวมโดยปกติจากการเลือกตัวอย่างของจำนวนครัวเรือนทั้งสิ้น สำหรับเขตการปกครอง j ภาค h

Y_{2hj}^* คือ จำนวนครัวเรือนทั้งสิ้นที่ได้จากการคาดประมาณประชากรของประเทศไทย สำหรับเขตการปกครอง j ภาค h

สูตรการคำนวณค่าประมาณยอดรวมโดยปกติ จากการเลือกตัวอย่าง

i)
$$x'_{2hj} = \sum_{i=1}^{A_h} x'_{2hij} \dots\dots\dots (11)$$

โดยที่ x'_{2hij} คือ ค่าประมาณยอดรวมโดยปกติจากการเลือกตัวอย่างของลักษณะที่ต้องการศึกษา X ของครัวเรือน สำหรับเขตการปกครอง j จังหวัด i ภาค h

$$x'_{2hij} = \frac{1}{m_{hij}} \sum_{k=1}^{m_{hij}} \frac{1}{P_{hijk}} \left[x_{21hijk} + \frac{N_{2hijk}}{n_{2hijk}} x_{22hijk} \right]$$

x_{21hijk} คือ ค่าของลักษณะที่ต้องการศึกษา X ของครัวเรือนกลุ่มที่ 1 ที่เจนนับได้ทั้งสิ้น สำหรับชมรมอาคาร/หมู่บ้านตัวอย่าง k เขตการปกครอง j จังหวัด i ภาค h

* ที่มา : การคาดประมาณประชากรของประเทศไทย พ.ศ. 2543-2568 สำนักงานคณะกรรมการพัฒนาการเศรษฐกิจและสังคมแห่งชาติ สำหรับแผนพัฒนาเศรษฐกิจและสังคมแห่งชาติ ฉบับที่ 9 (พฤษภาคม 2546)

m_{hij} คือ จำนวนชมรมอาคาร / หมู่บ้านตัวอย่างทั้งสิ้น ในเขต
การปกครอง j จังหวัด i ภาค h

x_{22hijk} คือ ค่าของลักษณะที่ต้องการศึกษา X ของครัวเรือนกลุ่มที่ 2
ที่เจงนับได้ทั้งสิ้น สำหรับชมรมอาคาร / หมู่บ้าน
ตัวอย่าง k เขตการปกครอง j จังหวัด i ภาค h

$$ii) \quad y'_{2hj} = \sum_{i=1}^{A_h} y'_{2hij} \quad \dots\dots\dots (12)$$

โดยที่ y'_{2hij} คือ ค่าประมาณยอดรวมโดยปกติจากการเลือกตัวอย่างของ
จำนวนครัวเรือนทั้งสิ้น สำหรับเขตการปกครอง j
จังหวัด i ภาค h

$$y'_{2hij} = \frac{1}{m_{hij}} \sum_{k=1}^{m_{hij}} \frac{1}{P_{hijk}} [y_{21hijk} + N_{2hijk}]$$

y_{21hijk} คือ จำนวนครัวเรือนกลุ่มที่ 1 ที่เจงนับได้ทั้งสิ้นสำหรับชมรม
อาคาร/หมู่บ้านตัวอย่าง k เขตการปกครอง j จังหวัด i
ภาค h

2) สูตรการประมาณค่ายอดรวมที่ปรับแล้วของลักษณะที่ต้องการศึกษา X ของครัวเรือน
สำหรับเขตการปกครอง j ทั่วประเทศ จักร คือ

$$\hat{X}_{2j} = \sum_{h=1}^5 \hat{X}_{2hj} \quad \dots\dots\dots (13)$$

3) สูตรการประมาณค่ายอดรวมที่ปรับแล้วของลักษณะที่ต้องการศึกษา X ของครัวเรือน
สำหรับภาค h คือ

$$\hat{X}_{2h} = \sum_{j=1}^2 \hat{X}_{2hj} \quad \dots\dots\dots (14)$$

4) สูตรการประมาณค่ายอดรวมที่ปรับแล้วของลักษณะที่ต้องการศึกษา X ของครัวเรือน
สำหรับทั่วประเทศ จักร คือ

$$\hat{X}_2 = \sum_{j=1}^2 \hat{X}_{2j} = \sum_{h=1}^5 \hat{X}_{2h} \quad \dots\dots\dots (15)$$

4. วิธีการเก็บรวบรวมข้อมูล

การสำรวจความพิการ พ.ศ. 2550 ดำเนินการสำรวจในเดือนมกราคม - มีนาคม พ.ศ. 2550 มีจำนวนครัวเรือนตัวอย่างทั้งสิ้น 68,171 ครัวเรือน โดยให้พนักงานของสำนักงานสถิติแห่งชาติสัมภาษณ์สมาชิกทุกคนในครัวเรือนส่วนบุคคลที่เป็นครัวเรือนตัวอย่าง

5. การประมวลผลข้อมูล

เมื่อเก็บรวบรวมข้อมูลเสร็จเรียบร้อยแล้ว ทำการบรรณาธิกรและลงรหัสที่สำนักงานสถิติจังหวัด จากนั้นส่งแบบสอบถามเข้ามาที่สำนักงานสถิติแห่งชาติ กรุงเทพมหานคร เพื่อทำการบันทึกข้อมูลด้วยเครื่อง IRC (Intelligent Character Recognition) แล้วจึงตรวจสอบความถูกต้อง ครบถ้วน และแนบนำข้อมูลด้วยเครื่องคอมพิวเตอร์ จากนั้นจึงประมวลผลข้อมูลตามหลักสถิติศาสตร์ โดยนำข้อมูลที่ได้จากครัวเรือนตัวอย่างมาคำนวณตามสูตรในการประมาณค่าที่เหมาะสมกับวิธีการเลือกตัวอย่าง และมีการถ่วงน้ำหนักข้อมูล (Weight) เพื่อให้ได้ค่าประมาณของประชากรทั้งประเทศ และประมวลผลเป็นตารางสถิติ เพื่อนำเสนอผลรายงานสำรวจ

6. การปิดตัวเลข

ในตารางสถิติ ผลรวมของแต่ละจำนวนอาจไม่เท่ากับยอดรวม เนื่องจากข้อมูลแต่ละจำนวนได้มีการปิดเศษเป็นอิสระจากกัน

ประเภทความลำบากหรือปัญหาสุขภาพ

การสำรวจความพิการ พ.ศ. 2550 ได้สำรวจประชากรที่มีความพิการเนื่องจากมีความลำบากหรือปัญหาสุขภาพที่เป็นต่อเนื่องมาตั้งแต่ 6 เดือนขึ้นไป ซึ่งทำให้เกิดข้อจำกัดในการทำกิจกรรมต่าง ๆ 16 ประเภท ดังนี้

(1) การมองเห็น ในที่นี้หมายถึง การมองเห็นสิ่งต่าง ๆ หรือสิ่งที่เกิดขึ้นรอบ ๆ ตัว เช่น การเห็นแสงสว่าง ขนาด รูปทรง ตำแหน่งหรือสี การเห็นในระยะใกล้ ระยะไกล หรือในสถานที่ที่มีแสงน้อย ลักษณะที่ทำให้มีความลำบากหรือปัญหาในการมองเห็น เช่น การเห็นภาพซ้อน ตาบอดสี ตาบอดในเวลากลางวัน ความสามารถในการปรับสายตาดูแสงสว่างบกพร่อง สายตาเลือนราง หรือตาบอด เป็นต้น สำหรับผู้ที่ใส่แว่นตาหรือคอนแทกซ์เลนส์ ถ้ามีความลำบากหรือปัญหาในการมองเห็น หมายความว่า แม้ว่าจะใส่แว่นตาหรือคอนแทกซ์เลนส์แล้วก็ยังมีความลำบากหรือปัญหาในการมองเห็นนั้น ๆ

(2) การได้ยิน ในที่นี้หมายถึง การได้ยินเสียงหรือรู้สึกถึงการมีเสียง และการแยกแยะเสียง ลักษณะที่ทำให้มีความลำบากหรือปัญหาในการได้ยิน ได้แก่ ความผิดปกติ / ความลำบากในการได้ยินเสียงพูดในลักษณะปกติ ซึ่งอาจจะเนื่องมาจากหูตึงหรือหูหนวก มีสาเหตุมาจากโรคภัยไข้เจ็บ โรคทางกรรมพันธุ์ หรืออุบัติเหตุ เช่น มีความลำบากในการได้ยินเสียงพูดคุยธรรมดาหรือเสียงตะโกน แม้จะอยู่ในที่เงียบ หรือไม่ได้ยินเสียงใด ๆ เลย

(3) การพูดจาสื่อสาร ในที่นี้หมายถึง การพูดเป็นคำ วลี หรือถ้อยคำที่มีความหมาย การออกเสียง ความคล่องและจังหวะของการพูด เพื่อใช้ในการสื่อสารกับผู้อื่น ลักษณะที่ทำให้มีความลำบากหรือปัญหาในการพูดจาสื่อสาร ได้แก่ การพูดไม่ชัดหรือมีความผิดปกติทางการพูดเป็นอย่างมากจนทำให้มีความลำบากหรือปัญหาในการสื่อสารให้ผู้อื่นเข้าใจ เช่น พูดติดอ่าง การพูดตะกุกตะกัก การพูดแบบซ้ำ ๆ เป็นใบ้ หรือมีความผิดปกติทางสมอง ไม่สามารถคิดคำพูดได้ เป็นต้น

(4) การเข้าใจคำพูด ในที่นี้หมายถึง การเข้าใจและรู้ความหมายของคำพูดของผู้อื่นได้ถูกต้อง ลักษณะที่ทำให้มีความลำบากหรือปัญหาในการเข้าใจคำพูด เช่น มีความผิดปกติทางสมอง สติปัญญา หรือทางจิต เป็นต้น ทั้งนี้ไม่รวมผู้ที่ไม่เข้าใจความหมายในการพูดเนื่องจากปัญหาการได้ยิน

(5) การเรียนรู้ ในที่นี้หมายถึง การเรียนรู้ในการลอกเลียนแบบ การทบทวนการเรียงลำดับเหตุการณ์หรือสัญลักษณ์ การเรียนรู้ในการอ่านหนังสือหรือสิ่งพิมพ์อย่างถูกต้องและเข้าใจความหมาย การเรียนรู้ในการเขียนเพื่อถ่ายทอดความหมาย ข้อมูล ข่าวสาร การเรียนรู้ในการคำนวณ การผสมผสานการเรียนรู้หรือการกระทำหลาย ๆ อย่างเข้าด้วยกัน การรวบรวมและจัดการกับความคิด การไตร่ตรอง การวิเคราะห์และการแก้ไขปัญหาหรือสถานการณ์ การตัดสินใจ รวมทั้งการเรียนรู้สิ่งใหม่ ลักษณะที่ทำให้มีความลำบากหรือปัญหาในการเรียนรู้ เช่น มีความผิดปกติทางสมอง สติปัญญา หรือทางจิต รวมทั้งมีสมาธิสั้น เป็นต้น

(6) การจดจำ ในที่นี้หมายถึง 1) ความจำระยะสั้น เช่น จำเหตุการณ์ที่เพิ่งเกิดในรอบวัน 2) ความจำระยะยาว เช่น ความจำในวัยเด็ก ความจำในเรื่องที่เกิดมานานแล้ว 3) ความจำนับพัน เช่น ความจำขณะก้มดูหมายเลขโทรศัพท์ เพื่อจะกดเบอร์โทรศัพท์ **ลักษณะที่ทำให้มีปัญหาเกี่ยวกับการจดจำ** เช่น ไม่สามารถจำชื่อตนเอง / ผู้อื่น อาการหลงลืมเฉพาะเรื่อง หลงลืมความเกี่ยวพันของเหตุการณ์ จำชื่อคนใกล้ชิดไม่ได้ ความจำเสื่อม หรือเลอะเลือน เป็นต้น

(7) การใช้มือ/นิ้ว หยิบจับสิ่งของ ในที่นี้หมายถึง การทำงานของมือ/นิ้ว ในการหยิบหรือยกสิ่งของขนาดเล็ก การกำมือ การปล่อยสิ่งของ การใช้มือ/นิ้วจัดการหรือบังคับสิ่งของ เช่น การหยิบเหรียญขึ้นจากโต๊ะ การหมุนโทรศัพท์ หรือการบิดลูกบิด **ลักษณะที่ทำให้มีความลำบากหรือปัญหาในการยกแขน** เช่น เส้นเอ็นยึด อัมพฤกษ์หรืออัมพาตของแขน เป็นต้น

(8) การยกแขน เช่น ยกแขนขึ้นหิวผม

(9) การลุกจากการนอนเป็นทำนอง

(10) การนั่งยอง ๆ

(11) การเดินทางราบระยะ 50 เมตร **ลักษณะที่ทำให้มีความลำบากหรือปัญหาในการเดินทางราบระยะ 50 เมตร** เช่น 1) ความผิดปกติเกี่ยวกับขา เช่น ขาขาด / ลิบ หรือก้ามเนื้อขาอ่อนแรงซึ่งมีสาเหตุมาจากโรค เช่น โปลิโอ 2) โรคระบบข้อ กล้ามเนื้อและกระดูก เช่น ข้อเสื่อม ข้ออักเสบเรื้อรัง 3) ความชรา 4) การทรงตัวผิดปกติ เช่น เดินเซทรงตัวไม่ได้เนื่องจากสมองผิดปกติ

(12) การเดินขึ้นบันได 1 ชั้น **ลักษณะที่ทำให้มีความลำบากหรือปัญหาในการเดินขึ้นบันได 1 ชั้น** เช่นเดียวกับความลำบากในการเดินทางราบระยะ 50 เมตร

(13) การควบคุมอารมณ์และพฤติกรรมของตนเอง ในที่นี้หมายถึง การบังคับอารมณ์และแรงกดดันทางจิตใจ และการควบคุมพฤติกรรมก้าวร้าวทางวาจาและทางกาย **ลักษณะที่ทำให้มีปัญหาในการควบคุมอารมณ์และพฤติกรรมของตนเอง** เช่น การกระวนกระวาย กังวล เจ้าอารมณ์ ก้าวร้าวมากกว่าคนปกติ หรือมีอารมณ์เศร้า/สนุก/นิ่งเฉย ที่ไม่สอดคล้องกับสถานการณ์ อาจเนื่องจากความผิดปกติทางจิตใจ หรือการทำงานของสมองบางส่วนผิดปกติ เช่น ภาวะออทิซึม เป็นต้น

(14) ความเจ็บปวดตามร่างกาย ในที่นี้หมายถึง การรู้สึกเจ็บปวดทั่วไปหรือบางจุด เจ็บปวดเฉพาะส่วนของร่างกายหรือหลายส่วน ความเจ็บปวดตามข้อต่อ ความเจ็บปวดคล้ายถูกแทง เจ็บปวดจากการเผาไหม้ ความรู้สึกร้อนผ่าว ปวดตื้อ ๆ หรือปวดตุ๊บ ๆ **ลักษณะที่ทำให้มีปัญหาความเจ็บปวดตามร่างกาย** เช่น อาการปวดกล้ามเนื้อ และภาวะเจ็บปวดมากกว่าปกติจนรบกวน การเรียน การทำงาน และการนอน

(15) การหายใจ **ลักษณะที่ทำให้มีความลำบากหรือปัญหาในการหายใจ** เช่น การหายใจถี่มากกว่าปกติ การหายใจไม่สม่ำเสมอ หลอดลมอักเสบ จากโรคถุงลมโป่งพอง โรคหอบหืด โรคหัวใจ เป็นต้น

(16) อาการของลมชัก ชักเกร็ง หรือลมบ้าหมู

ประเภทลักษณะความบกพร่อง

การสำรวจความพิการ พ.ศ. 2550 ได้จำแนกลักษณะความบกพร่องออกเป็น 31 ลักษณะ ดังนี้

(1) ตาบอดข้างเดียว หมายถึง ตาข้างเดียวไม่เห็นภาพหรือสิ่งของแม้ในระยะใกล้ตา หรือไม่เห็นแม้แต่แสง

(2) ตาบอด 2 ข้าง หมายถึง ตาทั้งสองข้างไม่เห็นภาพหรือสิ่งของแม้ในระยะใกล้ตา หรือไม่เห็นแม้แต่แสง ทั้งนี้บางรายอาจจะมีลานสายตาแคบด้วยก็ได้

(3) สายตาเลือนรางข้างเดียว หมายถึง การที่สายตาอยู่ในสภาพเลว ยังพอมองเห็นทิศทาง แต่มองเห็นภาพไม่ชัดเจน คือ ภาพนั้นเลือน หรือเห็นแต่เพียงราง ๆ หรือมีลานสายตาแคบ

(4) สายตาเลือนราง 2 ข้าง หมายถึง ภาวะที่สายตาทั้งสองข้างอยู่ในสภาพเลว พอมองรู้ทิศทาง แต่มองเห็นภาพไม่ชัดเจน ภาพนั้นเลือน หรือเห็นแต่เพียงราง ๆ หรือมีลานสายตาแคบ

(5) หูหนวกข้างเดียว หมายถึง การที่หูข้างหนึ่งไม่ได้ยินเสียงเลย และไม่เข้าใจคำพูดเลย

(6) หูหนวก 2 ข้าง หมายถึง หูทั้งสองข้างไม่ได้ยินเสียงเลย ฟังคำพูดไม่เข้าใจเลย แม้จะตะโกนดัง ๆ แล้วก็ไม่ได้ยิน ในการวัดทางการแพทย์ จะพบว่า หูเสียเกินกว่า 90 เดซิเบล ทั้งสองข้าง

(7) หูตึงข้างเดียว หมายถึง สภาพที่หูได้ยินเสียงไม่ชัดข้างเดียว ในทางการแพทย์ กำหนดไว้ ตามความรุนแรง 4 ระดับ คือ

หูตึงเล็กน้อย เสีย 25 – 35 เดซิเบล

หูตึงปานกลาง เสีย 35 – 55 เดซิเบล

หูตึงมาก เสีย 55 – 75 เดซิเบล

หูตึงอย่างรุนแรงเสีย 75 – 90 เดซิเบล

(8) หูตึง 2 ข้าง หมายถึง สภาพหูตึงเช่นเดียวกับข้อ (7) และเป็นการตึงพร้อมกัน ทั้ง 2 ข้าง

(9) สื่อความด้วยการพูดและการฟังไม่ได้ หมายถึง ความว่า รับฟังเสียงพูดไม่ได้ยิน หรือได้ยินบ้าง แต่ไม่เข้าใจความหมายของเสียงที่ได้ยินนั้น อาจรวมทั้งพูดโต้ตอบไม่ได้ หรือสื่อสารกับคนอื่นไม่ได้

(10) ใบ้ หมายถึง สภาพที่พูดไม่ได้เลย พูดไม่เป็นคำ มีลักษณะของเสียงพูดที่เปล่งออกมาตามลักษณะของคนใบ้ เป็นลักษณะสำคัญของคนหูหนวกแต่กำเนิด

(11) **พูดผิดปกติ** หมายถึง การพูดที่มีถ้อยคำ เสียง และความหมายที่ไม่ปกติ (เช่น เสียงสระ พยัญชนะ วรรณยุกต์ แม่สะกดผิดปกติ) อาจจะมีทั้งคุณภาพเสียง จังหวะลีลา และการใช้ภาษาผิดปกติ การพูดผิดปกติอาจจะแสดงออกได้หลายแบบ เช่น พูดไม่ชัด เสียงผิดปกติ พูดติดอ่าง พูดไม่เป็นคำ หรือพูดออกมาแล้วฟังเข้าใจยาก หรือฟังไม่เข้าใจเลย

(12) **สมองพิการแต่กำเนิดจนสื่อความหมายไม่ได้** หมายถึง สมองพิการหรือสมองไม่พัฒนาตั้งแต่กำเนิด มีอาการ เช่น รับฟังเสียง หรืออ่านเห็นรูปภาพหรือเห็นกิริยาท่าทางของคู่สนทนาแล้วไม่เข้าใจ

(13) **แขนขาด / ด້วน** หมายถึง แขนขาดหายไป

(14) **ขาขาด / ด້วน** หมายถึง ขาขาดหายไป

(15) **มือขาด / ด້วน** หมายถึง มือขาดหายไป

(16) **นิ้วมือขาด / ด້วน** หมายถึง นิ้วมือขาดหายไป

(17) **นิ้วเท้าขาด / ด້วน** หมายถึง นิ้วเท้าขาดหายไป

(18) **แขน ขา ลีบ / หยียดงอไม่ได้**

(19) **แขน ขา มือ ลำตัว คดงอ เกร็ง โกง กระตุก ลั่น**

(20) **เท้าปลูก เท้าตะแคง เท้ากลับ (ใช้หลังเท้าแทนฝ่าเท้า)** ทำให้เดินด้วยความลำบาก เดินด้วยลักษณะวิธีพิเศษ

(21) **อัมพาต** หมายถึง ภาวะที่แขนหรือขาหรือลำตัวไม่มีแรง อ่อนแรงมาก ทำให้ไม่สามารถใช้วัยะนั้น ๆ ได้ในภารกิจประจำวัน เช่น เคลื่อนที่ไม่ได้ หยิบจับสิ่งของไม่ได้ อาจจะเสียความรู้สึกที่อวัยวะนั้นด้วยก็ได้

(22) **อัมพฤกษ์** หมายถึง ภาวะที่แขนหรือขาหรือลำตัว อ่อนแรงลงไป แต่อาจจะพอมิแรงที่จะทำการเคลื่อนไหวได้ ทำให้ไม่สามารถใช้วัยะดังกล่าวได้ดีเหมือนปกติ

(23) **โรคจิต / วิกลจริต** หมายถึง บุคคลที่มีอาการทางจิต เช่น มีอาการคลุ้มคลั่ง มีอาการประสาทหลอน (เช่น ตาหลงผิดว่าเห็นภาพ หูหลงผิดว่าได้ยินเสียงต่าง ๆ หวาดระแวง กลัวโดยไม่ทราบว่าจะกลัวอะไร) แยกตัวจากสังคม พูด ยิ้ม หัวเราะ ร้องไห้คนเดียว ไม่สนใจการแต่งตัว และรักษาความสะอาดหรือแต่งตัวผิดไปจากคนทั่วไป

(24) **ออทิสติก (Autistics)** เป็นคนพิการที่มีอาการหลายอย่างรวมกันและค่อนข้างวินิจฉัยยาก หมายถึง คนที่มีความผิดปกติของระบบประสาทส่วนกลางและของสมองบางส่วน มีอาการผิดปกติของกิริยาท่าทาง ไม่อยู่นิ่ง ชอบทำอะไรซ้ำ ๆ พูดซ้ำ ๆ ไม่สนใจคนและ/หรือไม่ยอมสบตากับคน ขาดความสัมพันธ์กับมนุษย์ มีภาษาพูดและการสื่อสารที่ผิดปกติ มีพฤติกรรมหลายอย่าง รวมทั้งการเคลื่อนไหวแปลกไปจากคนทั่วไป บางรายผู้ปกครองจะบอกให้ทราบว่าหมอวินิจฉัยมาแล้วว่า “เป็นเด็กออทิสติก หรือเด็กออ” บางรายอาจจะมีปัญญาหรือทำกิจกรรมบางอย่างได้ดีเยี่ยม หรือบางรายอาจจะมีปัญญาอ่อนร่วมด้วย หรือบางรายพูดไม่ได้ก็มี มีหลายแบบหลายระดับ

(25) **สมองพิการ หรือ ซี พี (Cerebral Palsy)** หมายถึง คนที่มีความพิการของสมองอย่างรุนแรงมาแต่กำเนิด ในวัยเด็กมีได้หลายระดับและหลายแบบ เช่น มีอาการบิดเบี้ยวหรือเกร็ง หรือหงิกงอเป็นระยะ ๆ หรือมีอาการอ่อนแรงคล้ายอัมพาต ควบคุมการเคลื่อนไหวไม่ได้ อาจจะพูดไม่ได้หรือพูดไม่ชัดอย่างรุนแรง

(26) **สื่อความหมายไม่ได้** เพราะสมองถูกระทบกระเทือน ได้แก่ คนที่พิการจากอุบัติเหตุ หรือโรคของสมองทำให้ฟังไม่เข้าใจ เห็นกิริยาท่าทางคนอื่นแล้วไม่เข้าใจ เคยพูดได้อ่านออกเขียนได้ ทำท่าทางได้ แล้วกลายเป็นอ่านไม่ได้ เขียนไม่ได้ พูดไม่รู้เรื่อง พูดไม่ได้ บางคนไม่สามารถบอกความต้องการ ไม่สามารถควบคุมการเคลื่อนไหวการจับถ้ายได้ มีความผิดปกติทางภาษาทั้งการรับรู้และการแสดงออก (Expression) อย่างแรง

(27) **ปัญญาอ่อน** หมายถึง ผู้มีระดับภูมิปัญญาต่ำ อาจจะแสดงออกโดยรูปร่างหน้าตามีการเจริญเติบโตช้าไม่สมกับอายุจริง การเรียนหนังสือช้า มีปัญหาช่วยเหลือตัวเองไม่ได้

(28) **บกพร่องทางการเรียนรู้** หมายถึง ผู้ที่มีสมองผิดปกติ ไม่สามารถเรียนรู้ได้ (ร่างกายมักจะเหมือนคนปกติทั่วไป แต่สมองทำหน้าที่ผิดปกติ) เช่น ตามองเห็นอักษรกลับข้าง (ซ้ายเป็นขวา) จึงไม่สามารถอ่านได้ หรืออ่านผิดบ่อย ๆ เขียนหนังสือกลับข้าง หรือเขียนไม่ได้ คิดเลขไม่ได้ บางรายมีการพูดผิดปกติ มักไม่มีปัญหาทางสติปัญญา

(29) **ปากแหว่งและ / หรือเพดานโหว่** หมายถึง สภาวะความผิดปกติที่เกิดขึ้นที่ปากและเพดานปาก มีอยู่ด้วยกันหลายแบบ และมีความรุนแรงแตกต่างกัน อาจเป็นมาตั้งแต่กำเนิดหรือเกิดขึ้นในภายหลังจากอุบัติเหตุ จากโรค เช่น มะเร็งบางชนิด ถ้าเป็นตั้งแต่กำเนิด เมื่อเด็กเจริญเติบโตขึ้นจะพูดไม่ชัด เสียงจืดจาง เมื่ออ้าปากจะเห็นตำแหน่งโหว่ของเพดานปาก

(30) **ศีรษะใหญ่เกินปกติ** หมายถึง เด็กที่มีความผิดปกติของกะโหลกศีรษะและสมอง โดยศีรษะจะโตมาก (Hydrocephalus) จนไม่สามารถซ่อนคอได้ ตาจะเล็กมาก เคลื่อนไหวไม่ได้ พูดไม่ได้ และอาจจะมองไม่เห็น

(31) **อื่น ๆ** หมายถึง ลักษณะพิการอื่น ๆ นอกเหนือจากที่กำหนดไว้ในข้อ (1) – (30)

ตอนที่ 1 ลักษณะทั่วไปของสมาชิกในครัวเรือน					
ลำดับที่	ถามทุกคนในครัวเรือน				ถามเฉพาะ ผู้ที่มีอายุตั้งแต่ 15 ปีขึ้นไป
	ชื่อ-นามสกุล	ความเกี่ยวพัน กับหัวหน้าครัวเรือน	เพศ	อายุ	สถานภาพ สมรส
F1	F2	F3	F4	F5	F6
		บ้านที่กรหัส หัวหน้าครัวเรือน..... 1 ภรรยาหรือสามี..... 2 บุตรที่ยังไม่สมรส..... 3 บุตรที่สมรสแล้ว..... 4 บุตรชาย บุตรสะใภ้..... 5 บุตรของบุตร..... 6 พ่อ แม่ พ่อแม่ของคู่สมรส... 7 ญาติอื่น ๆ 8 ผู้อาศัย และคนรับใช้..... 9	บ้านที่กรหัส ชาย.....1 หญิง.....2	บ้านที่ก อายุเต็มปี ถ้าต่ำกว่า 1 ปี ให้บันทึก "0" ชิดขวา	บ้านที่กรหัส โสด..... 1 สมรส..... 2 หม้าย..... 3 หย่า..... 4 แยกกันอยู่..... 5 เคยสมรสแต่ไม่ทราบ สถานภาพ..... 6
<input type="text"/>	<input type="text"/>	<input type="text"/>	<input type="text"/>	<input type="text"/>	<input type="text"/>
<input type="text"/>	<input type="text"/>	<input type="text"/>	<input type="text"/>	<input type="text"/>	<input type="text"/>
<input type="text"/>	<input type="text"/>	<input type="text"/>	<input type="text"/>	<input type="text"/>	<input type="text"/>
<input type="text"/>	<input type="text"/>	<input type="text"/>	<input type="text"/>	<input type="text"/>	<input type="text"/>
<input type="text"/>	<input type="text"/>	<input type="text"/>	<input type="text"/>	<input type="text"/>	<input type="text"/>
<input type="text"/>	<input type="text"/>	<input type="text"/>	<input type="text"/>	<input type="text"/>	<input type="text"/>

ตอนที่ 2 การศึกษา				
ถามเฉพาะผู้ที่มีอายุ 5-30 ปี				
ชั้นที่กำลังเรียน		"...(ชื่อ)...กำลังเรียนหนังสือ ในโรงเรียนประเภทใด" บัณฑิตวิทยาลัย โรงเรียนสำหรับ นักเรียนปกติ.....1 โรงเรียนชั้นคูชาน.....2 โรงเรียนเฉพาะความพิการ สำหรับคนพิการ แต่ละประเภท.....3 โรงเรียนเฉพาะคนพิการ ที่ให้บริการมากกว่า 1 ประเภท.....4 อื่น ๆ (ระบุ).....5	ถามเฉพาะผู้ที่บันทึก "ไม่" (ไม่เรียน) ในสดมภ์ F7	
ถ้ากำลังเรียน บันทึก "ชั้นที่กำลังเรียน" - ถ้าเรียนมหาวิทยาลัย ปีกหัดครู (สายวิชาการศึกษา) หรืออาชีวศึกษา ให้บันทึกสาขาวิชา คณะหรือแผนก - ถ้าไม่ทราบชั้น บันทึก "ระดับที่กำลังเรียน" - ถ้าไม่ทราบชั้นและระดับ บันทึก "เรียนไม่ทราบชั้น" ถ้าไม่เรียนบันทึก "ไม่" (ข้ามไปถามสดมภ์ F9)			".....(ชื่อ).....ไม่ได้เรียนหนังสือเพราะเหตุใด" ให้บันทึกสาเหตุที่สำคัญที่สุด อายุไม่ถึงเกณฑ์การศึกษา.....1 เข้าเรียนไม่ได้.....7 ป่วยหรือพิการจนไม่สามารถ มีปัญหาทางความประพฤติ.....8 เรียนได้.....2 ไม่มีโรงเรียนพิเศษสำหรับ ไม่มีทุนทรัพย์เรียน.....3 คนพิการ.....9 ต้องหาเลี้ยงตนเองหรือ โรงเรียนสำหรับนักเรียนปกติ ครอบครัว.....4 ไม่พร้อมที่จะรับเข้าเรียน....10 โรงเรียนอยู่ไกลหรือ พักการ เรียนได้ แต่ถูกเพื่อน การคมนาคมไม่สะดวก.....5 ล้อเลียน / แกล้ง.....11 ไม่สนใจหรือคิดว่า จบการศึกษาแล้ว.....12 ไม่มีประโยชน์ที่จะเรียน.....6 อื่น ๆ (ระบุ).....13	
ชั้นที่กำลังเรียน	สาขาวิชา	F7	F8	F9
<input type="text"/>	<input type="text"/>	<input type="text"/>	<input type="text"/>	<input type="text"/>
<input type="text"/>	<input type="text"/>	<input type="text"/>	<input type="text"/>	<input type="text"/>
<input type="text"/>	<input type="text"/>	<input type="text"/>	<input type="text"/>	<input type="text"/>
<input type="text"/>	<input type="text"/>	<input type="text"/>	<input type="text"/>	<input type="text"/>
<input type="text"/>	<input type="text"/>	<input type="text"/>	<input type="text"/>	<input type="text"/>
<input type="text"/>	<input type="text"/>	<input type="text"/>	<input type="text"/>	<input type="text"/>

ตอนที่ 2 การศึกษา (ต่อ)		ตอนที่ 3 การทำงานระหว่าง 12 เดือนก่อนวันสัมภาษณ์	
ถามเฉพาะผู้ที่มีอายุตั้งแต่ 5 ปีขึ้นไป		ถามเฉพาะผู้ที่มีอายุตั้งแต่ 15 ปีขึ้นไป	
		อาชีพ	อุตสาหกรรม
<p>".....(ชื่อ).....จบการศึกษาสูงสุดชั้นใด"</p> <p>บันทึก ชั้น ปี และประกาศนียบัตร หรือปริญญาที่สำเร็จมาโดยละเอียด</p> <p>- ถ้ากำลังเรียนมหาวิทยาลัย ฝึกหัดครู (สายวิชาการศึกษา) หรือ อาชีวศึกษา ให้บันทึก ระดับการศึกษาสูงสุด สาขาวิชา คณะหรือ แผนกก่อนเข้าเรียน และชื่อสถาบันที่กำลังเรียน</p> <p>- ถ้าจบมหาวิทยาลัยฝึกหัดครู (สายวิชาการศึกษา) หรืออาชีวศึกษา ให้บันทึกสาขาวิชา คณะหรือแผนก และชื่อสถาบันที่เรียนจบ</p> <p>ถ้า ไม่เคยเรียน บันทึก "ไม่เคยเรียน"</p>	<p>ถามเฉพาะ ผู้ที่จบ "มหาวิทยาลัย ฝึกหัดครู (สายวิชา การศึกษา) หรือ อาชีวศึกษา" ในสแตมภ์ F10</p> <p>จำนวนปี ของหลักสูตร</p>	<p>"ระหว่าง 12 เดือนก่อน วันสัมภาษณ์.....(ชื่อ)....ทำงานอะไร"</p> <p>ถ้า ทำงาน ให้บันทึกอาชีพหรือ ตำแหน่งหน้าที่การงาน ที่มีชั่วโมงการทำงานสูงสุด (ถามต่อไป)</p> <p>ถ้า ไม่ทำงาน ให้บันทึก "ไม่ทำ" (ข้ามไปถามสแตมภ์ F17)</p>	<p>"กิจกรรมหลักที่.....(ชื่อ).....ทำอยู่ เป็นกิจกรรมหรือผลิติดะไร"</p> <p>ให้บันทึกประเภทของกิจการหรือ ลักษณะของงานให้ชัดเจน</p>
ชั้นการศึกษาสูงสุด	สาขาวิชา		
F10		F11	F12
			F13
<input type="text"/>	<input type="text"/>	<input type="text"/>	<input type="text"/>
<input type="text"/>	<input type="text"/>	<input type="text"/>	<input type="text"/>
<input type="text"/>	<input type="text"/>	<input type="text"/>	<input type="text"/>
<input type="text"/>	<input type="text"/>	<input type="text"/>	<input type="text"/>
<input type="text"/>	<input type="text"/>	<input type="text"/>	<input type="text"/>
<input type="text"/>	<input type="text"/>	<input type="text"/>	<input type="text"/>
<input type="text"/>	<input type="text"/>	<input type="text"/>	<input type="text"/>
47	50	52	56

ตอนที่ 3 การทำงานระหว่าง 12 เดือนก่อนวันสัมภาษณ์ (ต่อ)

ถามเฉพาะผู้ที่มีอายุตั้งแต่ 15 ปีขึ้นไป

สภาพการทำงาน	รายได้		เหตุผลที่ไม่ได้ทำงาน ถามเฉพาะผู้ที่บันทึก
"...(ชื่อ)...ทำงานในฐานะอะไร"	ถามเฉพาะผู้ที่บันทึกรหัส 1-2 และ 4-8 ในสแตมภ์ F14		"ไม่ทำ" ในสแตมภ์ F12
บันทึกรหัส	"...(ชื่อ)...มีรายได้ ที่เป็นตัวเงิน จากการทำงานหรือการลงทุน เฉลี่ยประมาณ เดือนละเท่าไร"	"...(ชื่อ)...มีรายได้ ที่เป็นสิ่งของ จากการทำงานหรือ การลงทุน เฉลี่ยประมาณเดือนละเท่าไร"	".....(ชื่อ).....ไม่ทำงานเพราะเหตุใด" บันทึกรหัส
นายจ้าง..... 1	ให้บันทึก รายได้สุทธิ	ให้ประมาณราคาส่งของที่ได้รับ	ทำงานบ้าน..... 1
ผู้ประกอบการธุรกิจของตนเอง..... 2	หลังจากหักต้นทุนในการทำงาน	จากการทำงาน รวมทั้งการนำสินค้า	เรียนหนังสือ..... 2
ผู้ช่วยธุรกิจของครัวเรือน..... 3	หรือการลงทุน โดยบันทึกจำนวนเงิน	หรือบริการจากการทำธุรกิจ หรือ	กำลังหางานทำ..... 3
ลูกจ้างรัฐบาล..... 4	มีหน่วยเป็นบาท	การเกษตรมาบริโภค หรือใช้	ยังเด็ก (ต่ำกว่า 15 ปี) หรือชรา (60 ปีขึ้นไป). 4
ลูกจ้างรัฐวิสาหกิจ..... 5	ถ้า ขาดทุนหรือไม่มีรายได้	ภายในครัวเรือน โดยบันทึก	ป่วย พักการ ฯลฯ จนไม่สามารถทำงานได้..... 5
ลูกจ้างเอกชน..... 6	ให้บันทึก "0" ซิดขวา	จำนวนเงินมีหน่วยเป็นบาท	อยากอยู่เฉย ๆ ไม่ต้องการทำงาน..... 6
สมาชิกของการรวมกลุ่มผู้ผลิต..... 7		ถ้า ไม่มี ให้บันทึก "0" ซิดขวา	สามารถทำงานได้ แต่ไม่มีเงินทุน..... 7
ผู้ที่ไม่สามารถจำแนกสถานภาพ การทำงานได้..... 8			ขาดผู้แนะนำด้านอาชีพ..... 8
(บันทึกรหัส 3 ซ้ำขึ้นไป ถามสแตมภ์ F18)			ญาติพี่น้องให้ความอุปการะ..... 9
F14	F15	F16	F17
<input type="checkbox"/>	<input type="checkbox"/>	<input type="checkbox"/>	<input type="checkbox"/>
<input type="checkbox"/>	<input type="checkbox"/>	<input type="checkbox"/>	<input type="checkbox"/>
<input type="checkbox"/>	<input type="checkbox"/>	<input type="checkbox"/>	<input type="checkbox"/>
<input type="checkbox"/>	<input type="checkbox"/>	<input type="checkbox"/>	<input type="checkbox"/>
<input type="checkbox"/>	<input type="checkbox"/>	<input type="checkbox"/>	<input type="checkbox"/>
<input type="checkbox"/>	<input type="checkbox"/>	<input type="checkbox"/>	<input type="checkbox"/>
60	61	66	70

ตอนที่ 4 ความลำบากหรือปัญหาสุขภาพ							
ถามเฉพาะผู้ที่สูอายุตั้งแต่ 7 ปีขึ้นไป							
".....(ชื่อ).....มีความลำบากหรือปัญหาสุขภาพที่เป็นต่อเนื่องมาตั้งแต่ 6 เดือนขึ้นไป ดังต่อไปนี้ หรือไม่"							
การใช้เครื่องช่วย (รวมทั้งอุปกรณ์ที่ทำเอง)				สาเหตุ			
"ปกติ...(ชื่อ)...ใช้เครื่องช่วยสำหรับความลำบากหรือปัญหาในเรื่องต่อไปนี้ หรือไม่"				ให้ระบุสาเหตุที่ทำให้มีความลำบากหรือปัญหาในเรื่องต่อไปนี้			
บันทึกรหัส				บันทึกรหัส			
ไม่ใช้..... 0							
ใช้..... 1							
ความรุนแรง		อายุ					
บันทึกรหัส		".....(ชื่อ).....เริ่มมีความลำบากหรือปัญหาในเรื่องต่อไปนี้					
ไม่มี..... 0		ตั้งแต่อายุประมาณเท่าไร"					
มี							
ความลำบาก/ปัญหา เล็กน้อย..... 1							
ความลำบาก/ปัญหา มาก..... 2		ถ้าเริ่มมีความลำบากหรือปัญหา					
ทำไม่ได้เลย..... 3		เมื่ออายุต่ำกว่า 1 ปี					
		ให้บันทึก "0" ซิตขวา					
ความลำบากหรือปัญหาในการมองเห็น				ความลำบากหรือปัญหาในการได้ยิน			
(แม้ว่าจะใส่แว่นตาหรือคอนแทกซ์เลนส์แล้วก็ตาม)							
(ถ้าสดมภ์ F18 และ F19 บันทึกรหัส 0 ข้ามไปถามสดมภ์ F22)				(ถ้าสดมภ์ F22 และ F23 บันทึกรหัส 0 ข้ามไปถามสดมภ์ F26)			
การใช้เครื่องช่วย	ความรุนแรง	อายุ	สาเหตุ	การใช้เครื่องช่วย	ความรุนแรง	อายุ	สาเหตุ
F18	F19	F20	F21	F22	F23	F24	F25
<input type="checkbox"/>	<input type="checkbox"/>	<input type="checkbox"/>	<input type="checkbox"/>	<input type="checkbox"/>	<input type="checkbox"/>	<input type="checkbox"/>	<input type="checkbox"/>
<input type="checkbox"/>	<input type="checkbox"/>	<input type="checkbox"/>	<input type="checkbox"/>	<input type="checkbox"/>	<input type="checkbox"/>	<input type="checkbox"/>	<input type="checkbox"/>
<input type="checkbox"/>	<input type="checkbox"/>	<input type="checkbox"/>	<input type="checkbox"/>	<input type="checkbox"/>	<input type="checkbox"/>	<input type="checkbox"/>	<input type="checkbox"/>
<input type="checkbox"/>	<input type="checkbox"/>	<input type="checkbox"/>	<input type="checkbox"/>	<input type="checkbox"/>	<input type="checkbox"/>	<input type="checkbox"/>	<input type="checkbox"/>
<input type="checkbox"/>	<input type="checkbox"/>	<input type="checkbox"/>	<input type="checkbox"/>	<input type="checkbox"/>	<input type="checkbox"/>	<input type="checkbox"/>	<input type="checkbox"/>
<input type="checkbox"/>	<input type="checkbox"/>	<input type="checkbox"/>	<input type="checkbox"/>	<input type="checkbox"/>	<input type="checkbox"/>	<input type="checkbox"/>	<input type="checkbox"/>
<input type="checkbox"/>	<input type="checkbox"/>	<input type="checkbox"/>	<input type="checkbox"/>	<input type="checkbox"/>	<input type="checkbox"/>	<input type="checkbox"/>	<input type="checkbox"/>
33	34	35	37	39	40	41	43

ตอนที่ 4 ความลำบากหรือปัญหาสุขภาพ (ต่อ)						
ถามเฉพาะผู้ที่มีอายุตั้งแต่ 7 ปีขึ้นไป						
".....(ชื่อ).....มีความลำบากหรือปัญหาสุขภาพที่เป็นต่อเนื่องมาตั้งแต่ 6 เดือนขึ้นไป ดังต่อไปนี้ หรือไม่"						
การใช้เครื่องช่วย (รวมทั้งอุปกรณ์ที่ทำเอง) "ปกติ...(ชื่อ)...ใช้เครื่องช่วยสำหรับความลำบากหรือปัญหาในเรื่องต่อไปนี้ หรือไม่" บันทึกรหัส				สาเหตุ ให้ระบุสาเหตุที่ทำให้มีความลำบากหรือปัญหาในเรื่องต่อไปนี้		
ไม่ใช่..... 0 ใช้..... 1				บันทึกรหัส		
ความรุนแรง		อายุ		อุบัติเหตุจากการเล่น..... 1 สารเคมี / ยา..... 8 อุบัติเหตุจากการทำงาน..... 2 ถูกไฟ / น้ำร้อนลวก..... 9 อุบัติเหตุจากการจราจรทางบก..... 3 โรคภัยไข้เจ็บ..... 10 อุบัติเหตุจากการจราจรทางน้ำ..... 4 จากกรรมพันธุ์..... 11 อุบัติเหตุจากกบระเบิด..... 5 จากการตั้งครรภ์/คลอด.... 12 ถูกยิง ถูกทำร้าย..... 6 ชราภาพ..... 13 ตกจากที่สูงที่ไม่ใช่จากการเล่นหรือ..... 7 ไม่ทราบสาเหตุ..... 14 หรือการทำงาน..... 7 อื่น ๆ (ระบุ)..... 15		
ไม่มี 0 มี		".....(ชื่อ).....เริ่มมีความลำบากหรือปัญหาในเรื่องต่อไปนี้ตั้งแต่อายุประมาณเท่าไร" เล็กน้อย..... 1 มาก..... 2 ทำไม่ได้เลย..... 3		ถ้าเริ่มมีความลำบากหรือปัญหาเมื่ออายุต่ำกว่า 1 ปี ให้บันทึก "0" ชิดขวา		
ความลำบากหรือปัญหาใน การพูดจาสื่อสาร (ถ้าสดมภ์ F26 และ F27 บันทึกรหัส 0 ข้ามไปถามสดมภ์ F30)				ความลำบากหรือปัญหาใน การเข้าใจคำพูด (ถ้าสดมภ์ F30 บันทึกรหัส 0 ข้ามไปถามสดมภ์ F33)		
การใช้เครื่องช่วย	ความรุนแรง	อายุ	สาเหตุ	ความรุนแรง	อายุ	สาเหตุ
F26	F27	F28	F29	F30	F31	F32
<input type="checkbox"/>	<input type="checkbox"/>	<input type="checkbox"/>	<input type="checkbox"/>	<input type="checkbox"/>	<input type="checkbox"/>	<input type="checkbox"/>
<input type="checkbox"/>	<input type="checkbox"/>	<input type="checkbox"/>	<input type="checkbox"/>	<input type="checkbox"/>	<input type="checkbox"/>	<input type="checkbox"/>
<input type="checkbox"/>	<input type="checkbox"/>	<input type="checkbox"/>	<input type="checkbox"/>	<input type="checkbox"/>	<input type="checkbox"/>	<input type="checkbox"/>
<input type="checkbox"/>	<input type="checkbox"/>	<input type="checkbox"/>	<input type="checkbox"/>	<input type="checkbox"/>	<input type="checkbox"/>	<input type="checkbox"/>
<input type="checkbox"/>	<input type="checkbox"/>	<input type="checkbox"/>	<input type="checkbox"/>	<input type="checkbox"/>	<input type="checkbox"/>	<input type="checkbox"/>
<input type="checkbox"/>	<input type="checkbox"/>	<input type="checkbox"/>	<input type="checkbox"/>	<input type="checkbox"/>	<input type="checkbox"/>	<input type="checkbox"/>
45	46	47	49	51	52	54

ตอนที่ 4 ความลำบากหรือปัญหาสุขภาพ (ต่อ)					
ถามเฉพาะผู้ที่มีอายุตั้งแต่ 7 ปีขึ้นไป					
"....(ชื่อ)....มีความลำบากหรือปัญหาสุขภาพที่เป็นต่อเนื่องมาตั้งแต่ 6 เดือนขึ้นไป ดังต่อไปนี้ หรือไม่"					
ความรุนแรง	อายุ	สาเหตุ	ความรุนแรง	อายุ	สาเหตุ
ไม่มี..... 0	บันทึกรหัส "....(ชื่อ)....เริ่มมีความลำบากหรือปัญหาในเรื่องต่อไปนี้ ตั้งแต่อายุประมาณเท่าไร"	ให้ระบุสาเหตุ ที่ทำให้มีความลำบากหรือปัญหาในเรื่องต่อไปนี้			
มี					บันทึกรหัส
ความลำบาก/ปัญหา เล็กน้อย..... 1		อุบัติเหตุจากการเล่น..... 1	สาธเคมี / ยา..... 8		
ความลำบาก/ปัญหา มาก..... 2	ถ้าเริ่มมีความลำบากหรือปัญหา	อุบัติเหตุจากการทำงาน..... 2	ถูกไฟ / น้ำร้อนลวก..... 9		
ทำไม่ได้เลย..... 3	เมื่ออายุต่ำกว่า 1 ปี	อุบัติเหตุจากการจราจรทางบก..... 3	โรคภัยไข้เจ็บ..... 10		
	ให้บันทึก "0" ชัดขวา	อุบัติเหตุจากการจราจรทางน้ำ..... 4	จากการรมพันธุ..... 11		
		อุบัติเหตุจากกับระเบิด..... 5	จากการตั้งครุฑ/คลอด..... 12		
		ถูกยิง ถูกทำร้าย..... 6	สุขภาพ..... 13		
		ตกจากที่สูงที่ไม่ใช่จากการเล่นหรือหรือการทำงาน..... 7	ไม่ทราบสาเหตุ..... 14		
			อื่น ๆ (ระบุ)..... 15		
ปัญหาเกี่ยวกับการเรียนรู้ จนไม่สามารถเรียน หรือทำงานตามปกติได้ (ถ้าสดมภ์ F33 บันทึกรหัส 0 ข้ามไปถามสดมภ์ F36)			ปัญหาเกี่ยวกับการจดจำ (ถ้าสดมภ์ F36 บันทึกรหัส 0 ข้ามไปถามสดมภ์ F39)		
ความรุนแรง	อายุ	สาเหตุ	ความรุนแรง	อายุ	สาเหตุ
F33	F34	F35	F36	F37	F38
<input type="checkbox"/>	<input type="checkbox"/>	<input type="checkbox"/>	<input type="checkbox"/>	<input type="checkbox"/>	<input type="checkbox"/>
<input type="checkbox"/>	<input type="checkbox"/>	<input type="checkbox"/>	<input type="checkbox"/>	<input type="checkbox"/>	<input type="checkbox"/>
<input type="checkbox"/>	<input type="checkbox"/>	<input type="checkbox"/>	<input type="checkbox"/>	<input type="checkbox"/>	<input type="checkbox"/>
<input type="checkbox"/>	<input type="checkbox"/>	<input type="checkbox"/>	<input type="checkbox"/>	<input type="checkbox"/>	<input type="checkbox"/>
<input type="checkbox"/>	<input type="checkbox"/>	<input type="checkbox"/>	<input type="checkbox"/>	<input type="checkbox"/>	<input type="checkbox"/>
<input type="checkbox"/>	<input type="checkbox"/>	<input type="checkbox"/>	<input type="checkbox"/>	<input type="checkbox"/>	<input type="checkbox"/>
56	57	59	61	62	64

ตอนที่ 4 ความลำบากหรือปัญหาสุขภาพ (ต่อ)							
ถามเฉพาะผู้ที่มีอายุตั้งแต่ 7 ปีขึ้นไป							
"....(ชื่อ)....มีความลำบากหรือปัญหาสุขภาพที่เป็นต่อเนื่องมาตั้งแต่ 6 เดือนขึ้นไป ดังต่อไปนี้ หรือไม่"							
การใช้เครื่องช่วย (รวมทั้งอุปกรณ์ที่ทำเอง)				สาเหตุ			
"ปกติ...(ชื่อ)...ใช้เครื่องช่วยสำหรับความลำบากหรือปัญหาในเรื่องต่อไปนี้ หรือไม่"				ให้ระบุสาเหตุที่ทำให้มีความลำบากหรือปัญหาในเรื่องต่อไปนี้			
บันทึกรหัส				บันทึกรหัส			
ไม่ใช้..... 0				บันทึกรหัส			
ใช้..... 1				บันทึกรหัส			
ความรุนแรง		อายุ		อุบัติเหตุจากการเล่น..... 1 สาเหตุ / ยา..... 8			
บันทึกรหัส		"....(ชื่อ)....เริ่มมีความลำบาก		อุบัติเหตุจากการทำงาน..... 2 ถูกไฟ / น้ำร้อนลวก..... 9			
ไม่มี..... 0		หรือปัญหาในเรื่องต่อไปนี้		อุบัติเหตุจากการจราจรทางบก..... 3 โรคภัยไข้เจ็บ..... 10			
มี		ตั้งแต่อายุประมาณเท่าไร"		อุบัติเหตุจากการจราจรทางน้ำ..... 4 จากกรรมพันธุ์..... 11			
ความลำบาก/ปัญหา เล็กน้อย..... 1		ถ้าเริ่มมีความลำบากหรือปัญหา		อุบัติเหตุจากกระบะเปิด..... 5 จากการตั้งครุฑ/คลอด..... 12			
ความลำบาก/ปัญหา มาก..... 2		เมื่ออายุต่ำกว่า 1 ปี		ถูกยิง ถูกทำร้าย..... 6 ชราภาพ..... 13			
ทำไม่ได้เลย..... 3		ให้บันทึก "0" ซิดขวา		ตกจากที่สูงที่ไม่ใช่จากการเล่นหรือ ไม่ทราบสาเหตุ..... 14			
หรือการทำงาน..... 7				อื่น ๆ (ระบุ)..... 15			
ความลำบากหรือปัญหาในการลุกจากการนอนเป็นท่านั่ง				ความลำบากหรือปัญหาในการนั่งยอง ๆ			
(ถ้าสดมภ์ F46 และ F47 บันทึกรหัส 0 ข้ามไปถามสดมภ์ F50)				(ถ้าสดมภ์ F50 และ F51 บันทึกรหัส 0 ข้ามไปถามสดมภ์ F54)			
การใช้เครื่องช่วย	ความรุนแรง	อายุ	สาเหตุ	การใช้เครื่องช่วย	ความรุนแรง	อายุ	สาเหตุ
F46	F47	F48	F49	F50	F51	F52	F53
<input type="checkbox"/>	<input type="checkbox"/>	<input type="checkbox"/>	<input type="checkbox"/>	<input type="checkbox"/>	<input type="checkbox"/>	<input type="checkbox"/>	<input type="checkbox"/>
<input type="checkbox"/>	<input type="checkbox"/>	<input type="checkbox"/>	<input type="checkbox"/>	<input type="checkbox"/>	<input type="checkbox"/>	<input type="checkbox"/>	<input type="checkbox"/>
<input type="checkbox"/>	<input type="checkbox"/>	<input type="checkbox"/>	<input type="checkbox"/>	<input type="checkbox"/>	<input type="checkbox"/>	<input type="checkbox"/>	<input type="checkbox"/>
<input type="checkbox"/>	<input type="checkbox"/>	<input type="checkbox"/>	<input type="checkbox"/>	<input type="checkbox"/>	<input type="checkbox"/>	<input type="checkbox"/>	<input type="checkbox"/>
<input type="checkbox"/>	<input type="checkbox"/>	<input type="checkbox"/>	<input type="checkbox"/>	<input type="checkbox"/>	<input type="checkbox"/>	<input type="checkbox"/>	<input type="checkbox"/>
<input type="checkbox"/>	<input type="checkbox"/>	<input type="checkbox"/>	<input type="checkbox"/>	<input type="checkbox"/>	<input type="checkbox"/>	<input type="checkbox"/>	<input type="checkbox"/>
77	78	79	81	83	84	85	87

ตอนที่ 4 ความลำบากหรือปัญหาสุขภาพ (ต่อ)							
ถามเฉพาะผู้ที่มีอายุตั้งแต่ 7 ปีขึ้นไป							
".....(ชื่อ).....มีความลำบากหรือปัญหาสุขภาพที่เป็นต่อเนื่องมาตั้งแต่ 6 เดือนขึ้นไป ดังต่อไปนี้ หรือไม่"							
การใช้เครื่องช่วย (รวมทั้งอุปกรณ์ที่ทำเอง)				สาเหตุ			
"ปกติ...(ชื่อ)...ใช้เครื่องช่วยสำหรับความลำบากหรือปัญหาในเรื่องต่อไปนี้ หรือไม่"				ให้ระบุสาเหตุที่ทำให้มีความลำบากหรือปัญหาในเรื่องต่อไปนี้			
<div style="text-align: right;">บันทึกรหัส</div> ไม่ใช่..... 0 ใช้..... 1				<div style="text-align: right;">บันทึกรหัส</div> อุบัติเหตุจากการเล่น..... 1 สารเคมี / ยา..... 8 อุบัติเหตุจากการทำงาน..... 2 ถูกไฟ / น้ำร้อนลวก..... 9 อุบัติเหตุจากการจราจรทางบก..... 3 ไรค์ภัยไข้เจ็บ..... 10 อุบัติเหตุจากการจราจรทางน้ำ..... 4 จากกรรมพันธุ์..... 11 อุบัติเหตุจากกับระเบิด..... 5 จากการตั้งครุฑ/คลอด..... 12 ถูกยิง ถูกทำร้าย..... 6 ชราภาพ..... 13 ตกจากที่สูงที่ไม่ใช่จากการเล่นหรือ..... 7 ไม่ทราบสาเหตุ..... 14 หรือการทำงาน..... 7 อื่น ๆ (ระบุ)..... 15			
ความรุนแรง บันทึกรหัส ไม่มี..... 0 มี		อายุ "(ชื่อ).....เริ่มมีความลำบากหรือปัญหาในเรื่องต่อไปนี้ตั้งแต่อายุประมาณเท่าไร" ความลำบาก/ปัญหา เล็กน้อย..... 1 ความลำบาก/ปัญหา มาก..... 2 ทำไม่ได้เลย..... 3		ถ้าเริ่มมีความลำบากหรือปัญหาเมื่ออายุต่ำกว่า 1 ปี ให้บันทึก "0" ชิดขวา			
ความลำบากหรือปัญหาในการเดินทางระยะ 50 เมตร (ถ้าสดมภ์ F54 และ F55 บันทึกรหัส 0 ข้ามไปถามสดมภ์ F58)				ความลำบากหรือปัญหาในการเดินขึ้นบันได 1 ชั้น (ประมาณ 10 - 14 ชั้น) (ถ้าสดมภ์ F58 และ F59 บันทึกรหัส 0 ข้ามไปถามสดมภ์ F62)			
การใช้เครื่องช่วย	ความรุนแรง	อายุ	สาเหตุ	การใช้เครื่องช่วย	ความรุนแรง	อายุ	สาเหตุ
F54	F55	F56	F57	F58	F59	F60	F61
<input type="checkbox"/>	<input type="checkbox"/>	<input type="checkbox"/>	<input type="checkbox"/>	<input type="checkbox"/>	<input type="checkbox"/>	<input type="checkbox"/>	<input type="checkbox"/>
<input type="checkbox"/>	<input type="checkbox"/>	<input type="checkbox"/>	<input type="checkbox"/>	<input type="checkbox"/>	<input type="checkbox"/>	<input type="checkbox"/>	<input type="checkbox"/>
<input type="checkbox"/>	<input type="checkbox"/>	<input type="checkbox"/>	<input type="checkbox"/>	<input type="checkbox"/>	<input type="checkbox"/>	<input type="checkbox"/>	<input type="checkbox"/>
<input type="checkbox"/>	<input type="checkbox"/>	<input type="checkbox"/>	<input type="checkbox"/>	<input type="checkbox"/>	<input type="checkbox"/>	<input type="checkbox"/>	<input type="checkbox"/>
<input type="checkbox"/>	<input type="checkbox"/>	<input type="checkbox"/>	<input type="checkbox"/>	<input type="checkbox"/>	<input type="checkbox"/>	<input type="checkbox"/>	<input type="checkbox"/>
<input type="checkbox"/>	<input type="checkbox"/>	<input type="checkbox"/>	<input type="checkbox"/>	<input type="checkbox"/>	<input type="checkbox"/>	<input type="checkbox"/>	<input type="checkbox"/>
89	90	91	93	95	96	97	99

ตอนที่ 4 ความลำบากหรือปัญหาสุขภาพ (ต่อ)							
ถามเฉพาะผู้ที่มีอายุตั้งแต่ 7 ปีขึ้นไป							
"....(ชื่อ)....มีความลำบากหรือปัญหาสุขภาพที่เป็นต่อเนื่องมาตั้งแต่ 6 เดือนขึ้นไป ดังต่อไปนี้ หรือไม่"							
การใช้ยา "ปกติ...(ชื่อ)...ใช้ยาสำหรับความลำบากหรือปัญหาในเรื่องต่อไปนี้ หรือไม่" บันทึกกรหัส ไม่ใช้..... 0 ใช้..... 1				สาเหตุ ให้ระบุสาเหตุ ที่ทำให้มีความลำบาก หรือปัญหาในเรื่องต่อไปนี้ บันทึกกรหัส			
ความรุนแรง		อายุ		อุบัติเหตุจากการเล่น..... 1 สารเคมี / ยา..... 8 อุบัติเหตุจากการทำงาน..... 2 ถูกไฟ / น้ำร้อนลวก..... 9 อุบัติเหตุจากการจราจรทางบก..... 3 โรคภัยไข้เจ็บ..... 10 อุบัติเหตุจากการจราจรทางน้ำ..... 4 จากกรรมพันธุ์..... 11 อุบัติเหตุจากกับระเบิด..... 5 จากการจัดกรรม/คลอด..... 12 ถูกยิง ถูกทำร้าย..... 6 ชราภาพ..... 13 ตกจากที่สูงที่ไม่ใช่จากการเล่นหรือ..... 7 ไม่ทราบสาเหตุ..... 14 หรือการทำงาน..... 7 อื่น ๆ (ระบุ)..... 15		บันทึกกรหัส "....(ชื่อ)....เริ่มมีความลำบาก หรือปัญหาในเรื่องต่อไปนี้ ตั้งแต่อายุประมาณเท่าไร" ไม่มี..... 0 มี ความลำบาก/ปัญหา เล็กน้อย..... 1 ความลำบาก/ปัญหา มาก..... 2 ทำไม่ได้เลย..... 3 ถ้าเริ่มมีความลำบากหรือปัญหา เมื่ออายุต่ำกว่า 1 ปี ให้บันทึก "0" ชิดขวา	
ปัญหาในการควบคุมอารมณ์และพฤติกรรมของตนเอง จนไม่สามารถเรียน หรือทำงานตามปกติได้ (ถ้าสคัมภ์ F62 และ F63 บันทึกกรหัส 0 ข้ามไปถามสคัมภ์ F66)				ปัญหาความเจ็บปวดตามร่างกาย จนไม่สามารถเรียน หรือทำงานตามปกติได้ (ถ้าสคัมภ์ F66 และ F67 บันทึกกรหัส 0 ข้ามไปถามสคัมภ์ F70)			
การใช้ยา	ความรุนแรง	อายุ	สาเหตุ	การใช้ยา	ความรุนแรง	อายุ	สาเหตุ
F62	F63	F64	F65	F66	F67	F68	F69
<input type="checkbox"/>	<input type="checkbox"/>	<input style="width: 20px; height: 15px;" type="text"/>	<input style="width: 20px; height: 15px;" type="text"/>	<input type="checkbox"/>	<input type="checkbox"/>	<input style="width: 20px; height: 15px;" type="text"/>	<input style="width: 20px; height: 15px;" type="text"/>
<input type="checkbox"/>	<input type="checkbox"/>	<input style="width: 20px; height: 15px;" type="text"/>	<input style="width: 20px; height: 15px;" type="text"/>	<input type="checkbox"/>	<input type="checkbox"/>	<input style="width: 20px; height: 15px;" type="text"/>	<input style="width: 20px; height: 15px;" type="text"/>
<input type="checkbox"/>	<input type="checkbox"/>	<input style="width: 20px; height: 15px;" type="text"/>	<input style="width: 20px; height: 15px;" type="text"/>	<input type="checkbox"/>	<input type="checkbox"/>	<input style="width: 20px; height: 15px;" type="text"/>	<input style="width: 20px; height: 15px;" type="text"/>
<input type="checkbox"/>	<input type="checkbox"/>	<input style="width: 20px; height: 15px;" type="text"/>	<input style="width: 20px; height: 15px;" type="text"/>	<input type="checkbox"/>	<input type="checkbox"/>	<input style="width: 20px; height: 15px;" type="text"/>	<input style="width: 20px; height: 15px;" type="text"/>
<input type="checkbox"/>	<input type="checkbox"/>	<input style="width: 20px; height: 15px;" type="text"/>	<input style="width: 20px; height: 15px;" type="text"/>	<input type="checkbox"/>	<input type="checkbox"/>	<input style="width: 20px; height: 15px;" type="text"/>	<input style="width: 20px; height: 15px;" type="text"/>
<input type="checkbox"/>	<input type="checkbox"/>	<input style="width: 20px; height: 15px;" type="text"/>	<input style="width: 20px; height: 15px;" type="text"/>	<input type="checkbox"/>	<input type="checkbox"/>	<input style="width: 20px; height: 15px;" type="text"/>	<input style="width: 20px; height: 15px;" type="text"/>
101	102	103	105	107	108	109	111

ตอนที่ 4 ความลำบากหรือปัญหาสุขภาพ (ต่อ)							
ถามเฉพาะผู้ที่มีอายุตั้งแต่ 7 ปีขึ้นไป							
".....(ชื่อ).....มีความลำบากหรือปัญหาสุขภาพที่เป็นต่อเนื่องมาตั้งแต่ 6 เดือนขึ้นไป ดังต่อไปนี้ หรือไม่"							
การใช้ยา				สาเหตุ			
"ปกติ...(ชื่อ)... ใช้ยาสำหรับความลำบากหรือปัญหาในเรื่องต่อไปนี้ หรือไม่"				ให้ระบุสาเหตุ ที่ทำให้มีความลำบากหรือปัญหาในเรื่องต่อไปนี้			
บันทึกครั้ง				บันทึกครั้ง			
ไม่ใช่..... 0							
ใช้..... 1							
ความรุนแรง		อายุ		อุบัติเหตุจากการเล่น..... 1		สารเคมี / ยา..... 8	
บันทึกครั้ง		"...(ชื่อ).....เริ่มมีความลำบากหรือปัญหาในเรื่องต่อไปนี้ ตั้งแต่อายุประมาณเท่าไร"		อุบัติเหตุจากการทำงาน..... 2		ถูกไฟ / น้ำร้อนลวก..... 9	
ไม่มี..... 0				อุบัติเหตุจากการจราจรทางบก..... 3		โรคภัยไข้เจ็บ..... 10	
มี				อุบัติเหตุจากการจราจรทางน้ำ..... 4		จากกรรมพันธุ์..... 11	
ความลำบาก/ปัญหา เล็กน้อย..... 1				อุบัติเหตุจากกัมมะเบ็ด..... 5		จากการตั้งครุฑ/คลอด..... 12	
ความลำบาก/ปัญหา มาก..... 2		ถ้าเริ่มมีความลำบากหรือปัญหา		ถูกยิง ถูกทำร้าย..... 6		ชราภาพ..... 13	
ทำไม่ได้เลย..... 3		ทำเมื่ออายุต่ำกว่า 1 ปี		ตกจากที่สูงที่ไม่ใช่จากการเล่นหรือ		ไม่ทราบสาเหตุ..... 14	
		ให้บันทึก "0" ชิดขวา		หรือการทำงาน..... 7		อื่น ๆ (ระบุ)..... 15	
ความลำบากหรือปัญหาในการหายใจ				ปัญหาสุขภาพที่มีอาการของลมชัก ชักเกร็ง หรือลมบ้าหมู			
จนไม่สามารถเรียน หรือทำงานตามปกติได้				จนไม่สามารถเรียน หรือทำงานตามปกติได้			
(ถ้าสดมภ์ F70 และ F71 บันทึกครั้ง 0 ข้ามไปถามสดมภ์ F74)				(ถ้าสดมภ์ F74 และ F75 บันทึกครั้ง 0 ข้ามไปถามสดมภ์ F78)			
การใช้ยา	ความรุนแรง	อายุ	สาเหตุ	การใช้ยา	ความรุนแรง	อายุ	สาเหตุ
F70	F71	F72	F73	F74	F75	F76	F77
<input type="checkbox"/>	<input type="checkbox"/>	<input type="checkbox"/>	<input type="checkbox"/>	<input type="checkbox"/>	<input type="checkbox"/>	<input type="checkbox"/>	<input type="checkbox"/>
<input type="checkbox"/>	<input type="checkbox"/>	<input type="checkbox"/>	<input type="checkbox"/>	<input type="checkbox"/>	<input type="checkbox"/>	<input type="checkbox"/>	<input type="checkbox"/>
<input type="checkbox"/>	<input type="checkbox"/>	<input type="checkbox"/>	<input type="checkbox"/>	<input type="checkbox"/>	<input type="checkbox"/>	<input type="checkbox"/>	<input type="checkbox"/>
<input type="checkbox"/>	<input type="checkbox"/>	<input type="checkbox"/>	<input type="checkbox"/>	<input type="checkbox"/>	<input type="checkbox"/>	<input type="checkbox"/>	<input type="checkbox"/>
<input type="checkbox"/>	<input type="checkbox"/>	<input type="checkbox"/>	<input type="checkbox"/>	<input type="checkbox"/>	<input type="checkbox"/>	<input type="checkbox"/>	<input type="checkbox"/>
<input type="checkbox"/>	<input type="checkbox"/>	<input type="checkbox"/>	<input type="checkbox"/>	<input type="checkbox"/>	<input type="checkbox"/>	<input type="checkbox"/>	<input type="checkbox"/>
<input type="checkbox"/>	<input type="checkbox"/>	<input type="checkbox"/>	<input type="checkbox"/>	<input type="checkbox"/>	<input type="checkbox"/>	<input type="checkbox"/>	<input type="checkbox"/>

ตอนที่ 5 ความลำบากในการดูแลตนเองและผู้ดูแล					
ถามเฉพาะผู้ที่เสียชีวิตตั้งแต่ 7 ปีขึ้นไป					
<p>"ปัญหาสุขภาพหรือความลำบากที่เป็นต่อเนื่องตั้งแต่ 6 เดือนขึ้นไป หรือความบกพร่อง ทำให้...(ชื่อ)... มีความลำบากในการดูแลตนเองหรือไม่" (การดูแลตนเอง ได้แก่ การกินอาหาร อาบน้ำ ล้างหน้า แปรงฟัน แต่งตัว การขับถ่าย รวมทั้งการทำความสะดวกหลังการขับถ่าย)</p> <p style="text-align: right;">บันทึกรหัส</p> <p>ไม่มี.....0 (ข้ามไปถามตอนที่ 6)</p> <p>มี อย่างน้อย 1 อย่าง.....1 (ถามต่อไป)</p>	<p>"...(ชื่อ)...มีความลำบากในการดูแลตนเองต่อไปนี้หรือไม่"</p> <p style="text-align: center;">ให้อ่านการดูแลตนเองในสดมภ์ F79 ถึงสดมภ์ F83 ให้ผู้ตอบสัมภาษณ์ฟังทีละสดมภ์ และต้องมีการบันทึกรหัสทุกสดมภ์</p> <p style="text-align: right;">บันทึกรหัส</p> <p>ไม่มี 0</p> <p>มี</p> <p>ความลำบาก/ปัญหา เล็กน้อย..... 1</p> <p>ความลำบาก/ปัญหา มาก..... 2</p> <p>ทำไม่ได้เลย..... 3</p> <p style="text-align: center;">ถ้าสดมภ์ F79 - F83 ทุกสดมภ์ บันทึกรหัส 0 หรือ 1 ให้ข้ามไปถามตอนที่ 6 ถ้าสดมภ์ F79 - F83 อย่างน้อย 1 สดมภ์ บันทึกรหัส 2 หรือ 3 ให้ถามต่อไป</p>				
	การกินอาหาร	การอาบน้ำ	การล้างหน้า แปรงฟัน	การแต่งตัว	การขับถ่ายรวมทั้ง การทำความสะดวก หลัง การขับถ่าย
F78	F79	F80	F81	F82	F83
<input type="checkbox"/>	<input type="checkbox"/>	<input type="checkbox"/>	<input type="checkbox"/>	<input type="checkbox"/>	<input type="checkbox"/>
<input type="checkbox"/>	<input type="checkbox"/>	<input type="checkbox"/>	<input type="checkbox"/>	<input type="checkbox"/>	<input type="checkbox"/>
<input type="checkbox"/>	<input type="checkbox"/>	<input type="checkbox"/>	<input type="checkbox"/>	<input type="checkbox"/>	<input type="checkbox"/>
<input type="checkbox"/>	<input type="checkbox"/>	<input type="checkbox"/>	<input type="checkbox"/>	<input type="checkbox"/>	<input type="checkbox"/>
<input type="checkbox"/>	<input type="checkbox"/>	<input type="checkbox"/>	<input type="checkbox"/>	<input type="checkbox"/>	<input type="checkbox"/>
<input type="checkbox"/>	<input type="checkbox"/>	<input type="checkbox"/>	<input type="checkbox"/>	<input type="checkbox"/>	<input type="checkbox"/>
33	34	35	36	37	38

ตอนที่ 5 ความลำบากในการดูแลตนเองและผู้ดูแล (ต่อ)			
บันทึกให้ตรงกับบรรทัดของผู้ที่มีความลำบากในการดูแลตนเอง			
ถามเฉพาะผู้บันทึกรหัส 2 - 3 ในสแตมภ์ F79 - F83	ถามเฉพาะผู้บันทึกรหัส 1 - 13 ในสแตมภ์ F84		
<p>"ใครเป็นผู้มีส่วนร่วมสำคัญที่สุดหรือผู้ดูแลหลักในการดูแลหรือช่วยเหลือผู้ที่มีความลำบากในการดูแลตนเอง"</p> <p>บันทึกรหัส</p> <p>ไม่มีใครดูแล.....0</p> <p>(ข้ามไปถามตอนที่ 6)</p> <p>มีผู้ดูแลที่เป็นสมาชิกในครัวเรือนและมีความเกี่ยวข้องกับผู้ที่มีความลำบากในการดูแลตนเอง โดยเป็น</p> <p>คู่สมรส.....1</p> <p>บุตร.....2</p> <p>บุตรเขย / สะใภ้.....3</p> <p>บุตรของบุตร.....4</p> <p>พี่ / น้อง.....5</p> <p>บิดา / มารดา.....6</p> <p>ญาติ.....7</p> <p>ผู้อาศัย / คนรับใช้.....8</p> <p>อื่น ๆ (ระบุ).....9</p> <p>มีผู้ดูแลที่ไม่ได้เป็นสมาชิกในครัวเรือน</p> <p>พยาบาล / เจ้าหน้าที่จากสถานพยาบาล.....10</p> <p>ผู้ดูแลพิเศษ.....11</p> <p>ญาติ.....12</p> <p>อื่น ๆ (ระบุ).....13</p>	<p>อายุ และเพศของผู้ดูแล</p>		<p>"ผู้ดูแลใช้เวลาในการดูแลช่วยเหลือเฉลี่ยประมาณวันละกี่ชั่วโมง"</p> <p>ให้บันทึก จำนวนชั่วโมง (เศษของชั่วโมง ถ้าไม่ถึงครึ่งชั่วโมง ให้ตัดทิ้ง ถ้าตั้งแต่ครึ่งชั่วโมงขึ้นไป ให้นับเป็น 1 ชั่วโมง)</p> <p>ถ้าใช้เวลาไม่ถึงครึ่งชั่วโมง ให้บันทึก "0"</p>
	<p>อายุ</p> <p>ให้บันทึก อายุเต็มปี</p>	<p>เพศ</p> <p>บันทึกรหัส ชาย.....1 หญิง.....2</p>	
F84	F85	F86	F87
39	41	44	45

ตอนที่ 5 ความลำบากในการดูแลตนเองและผู้ดูแล (ต่อ)																																					
บันทึกให้ตรงกับบรรทัดของผู้ที่มีความลำบากในการดูแลตนเอง																																					
ถามเฉพาะผู้บันทึกรหัส 1-13 ในสแตมภ์ F84																																					
<p style="text-align: center;">"ผู้ดูแลต้องการความช่วยเหลือหรือสวัสดิการ จากรัฐเพิ่มเติมหรือไม่"</p> <p style="text-align: center;">ถ้าต้องการ บันทึกรหัสได้ไม่เกิน 3 รหัส เรียงลำดับตามความต้องการจากมากไปหาน้อย</p> <p style="text-align: right;">บันทึกรหัส</p> <table border="0" style="width: 100%;"> <tr> <td style="width: 33%;">ไม่ต้องการ..... 0</td> <td style="width: 33%;">พยาบาลมาเยี่ยมเป็นครั้งคราวและ</td> <td style="width: 33%;">สถานดูแลกลางวัน..... 11</td> </tr> <tr> <td>ต้องการ</td> <td>ในการดูแลที่บ้านเมื่อจำเป็น..... 7</td> <td>สถานที่รับฝากชั่วคราว เช่น เพื่อให้ผู้ดูแล</td> </tr> <tr> <td>เงินสนับสนุน..... 1</td> <td>การฟื้นฟูสมรรถภาพที่บ้านและ</td> <td>มีโอกาสพักผ่อน เป็นต้น..... 12</td> </tr> <tr> <td>งานมีรายได้ที่บ้าน..... 2</td> <td>ในชุมชน..... 8</td> <td>สถานที่รับดูแลตลอดไป..... 13</td> </tr> <tr> <td>ลดหย่อนภาษี..... 3</td> <td>บริการพาหนะเวลาจำเป็นต่องาน</td> <td>อื่น ๆ (ระบุ)..... 14</td> </tr> <tr> <td>ช่วยดัดแปลงที่พักให้</td> <td>ผู้ที่มีความลำบากในการดูแล</td> <td></td> </tr> <tr> <td>เหมาะสมกับการดูแล..... 4</td> <td>ตนเองไปที่อื่น เช่น</td> <td></td> </tr> <tr> <td>การฝึกอบรมให้สามารถดูแล</td> <td>ไปโรงพยาบาล เป็นต้น..... 9</td> <td></td> </tr> <tr> <td>ได้ถูกต้อง..... 5</td> <td>เข้ารับการรักษาในโรงพยาบาลได้</td> <td></td> </tr> <tr> <td>คนช่วยดูแลบางเวลา..... 6</td> <td>โดยสะดวก..... 10</td> <td></td> </tr> </table>			ไม่ต้องการ..... 0	พยาบาลมาเยี่ยมเป็นครั้งคราวและ	สถานดูแลกลางวัน..... 11	ต้องการ	ในการดูแลที่บ้านเมื่อจำเป็น..... 7	สถานที่รับฝากชั่วคราว เช่น เพื่อให้ผู้ดูแล	เงินสนับสนุน..... 1	การฟื้นฟูสมรรถภาพที่บ้านและ	มีโอกาสพักผ่อน เป็นต้น..... 12	งานมีรายได้ที่บ้าน..... 2	ในชุมชน..... 8	สถานที่รับดูแลตลอดไป..... 13	ลดหย่อนภาษี..... 3	บริการพาหนะเวลาจำเป็นต่องาน	อื่น ๆ (ระบุ)..... 14	ช่วยดัดแปลงที่พักให้	ผู้ที่มีความลำบากในการดูแล		เหมาะสมกับการดูแล..... 4	ตนเองไปที่อื่น เช่น		การฝึกอบรมให้สามารถดูแล	ไปโรงพยาบาล เป็นต้น..... 9		ได้ถูกต้อง..... 5	เข้ารับการรักษาในโรงพยาบาลได้		คนช่วยดูแลบางเวลา..... 6	โดยสะดวก..... 10		<p style="text-align: center;">ผู้ตอบสัมภาษณ์เกี่ยวกับ การดูแลผู้ที่มีความลำบากใน การดูแลตนเอง ตั้งแต่สแตมภ์ F84 ถึงสแตมภ์ F90</p> <p>ให้พนักงานแจ่มนับ บันทึกรหัส โดยไม่ต้องการ</p> <p style="text-align: right;">บันทึกรหัส</p> <table border="0" style="width: 100%;"> <tr> <td>ผู้ดูแลเป็นผู้ตอบ..... 1</td> </tr> <tr> <td>ผู้ที่มีความลำบากเป็นผู้ตอบ..... 2</td> </tr> <tr> <td>สมาชิกอื่นในครัวเรือนเป็นผู้ตอบ..... 3</td> </tr> <tr> <td>บุคคลอื่นที่อยู่นอกครัวเรือน เป็นผู้ตอบ..... 4</td> </tr> </table>	ผู้ดูแลเป็นผู้ตอบ..... 1	ผู้ที่มีความลำบากเป็นผู้ตอบ..... 2	สมาชิกอื่นในครัวเรือนเป็นผู้ตอบ..... 3	บุคคลอื่นที่อยู่นอกครัวเรือน เป็นผู้ตอบ..... 4
ไม่ต้องการ..... 0	พยาบาลมาเยี่ยมเป็นครั้งคราวและ	สถานดูแลกลางวัน..... 11																																			
ต้องการ	ในการดูแลที่บ้านเมื่อจำเป็น..... 7	สถานที่รับฝากชั่วคราว เช่น เพื่อให้ผู้ดูแล																																			
เงินสนับสนุน..... 1	การฟื้นฟูสมรรถภาพที่บ้านและ	มีโอกาสพักผ่อน เป็นต้น..... 12																																			
งานมีรายได้ที่บ้าน..... 2	ในชุมชน..... 8	สถานที่รับดูแลตลอดไป..... 13																																			
ลดหย่อนภาษี..... 3	บริการพาหนะเวลาจำเป็นต่องาน	อื่น ๆ (ระบุ)..... 14																																			
ช่วยดัดแปลงที่พักให้	ผู้ที่มีความลำบากในการดูแล																																				
เหมาะสมกับการดูแล..... 4	ตนเองไปที่อื่น เช่น																																				
การฝึกอบรมให้สามารถดูแล	ไปโรงพยาบาล เป็นต้น..... 9																																				
ได้ถูกต้อง..... 5	เข้ารับการรักษาในโรงพยาบาลได้																																				
คนช่วยดูแลบางเวลา..... 6	โดยสะดวก..... 10																																				
ผู้ดูแลเป็นผู้ตอบ..... 1																																					
ผู้ที่มีความลำบากเป็นผู้ตอบ..... 2																																					
สมาชิกอื่นในครัวเรือนเป็นผู้ตอบ..... 3																																					
บุคคลอื่นที่อยู่นอกครัวเรือน เป็นผู้ตอบ..... 4																																					
คำตอบที่ 1	คำตอบที่ 2	คำตอบที่ 3																																			
F88	F89	F90	F91																																		
<input type="text"/>	<input type="text"/>	<input type="text"/>	<input type="text"/>																																		
<input type="text"/>	<input type="text"/>	<input type="text"/>	<input type="text"/>																																		
<input type="text"/>	<input type="text"/>	<input type="text"/>	<input type="text"/>																																		
<input type="text"/>	<input type="text"/>	<input type="text"/>	<input type="text"/>																																		
<input type="text"/>	<input type="text"/>	<input type="text"/>	<input type="text"/>																																		
<input type="text"/>	<input type="text"/>	<input type="text"/>	<input type="text"/>																																		
47	49	51	53																																		

ตอนที่ 6 ความลำบาก/ข้อจำกัดในการทำกิจกรรมในครัวเรือนและชุมชน		ตอนที่ 7 ลักษณะความบกพร่อง	
ถามเฉพาะผู้ที่มีอายุตั้งแต่ 7 ปีขึ้นไป		ถามทุกคน	
<p>ความลำบากหรือข้อจำกัดในการทำกิจกรรมในครัวเรือน เช่น การทำงานบ้าน ซ็องของ และไปตลาด เป็นต้น</p> <p>บันทึกรหัส</p> <p>ไม่มี.....0</p> <p>มี</p> <p>ความลำบาก/ข้อจำกัด เล็กน้อย.....1</p> <p>ความลำบาก/ข้อจำกัด มาก.....2</p> <p>ทำไม่ได้เลย.....3</p>	<p>ความลำบากหรือข้อจำกัดในการเข้าร่วมกิจกรรมในชุมชนที่ต้องการเข้าร่วม เช่น ไปวัด โบสถ์ มัสยิด งานแต่งงาน และงานศพ เป็นต้น</p> <p>บันทึกรหัส</p> <p>ไม่มี.....0</p> <p>มี</p> <p>ความลำบาก/ข้อจำกัด เล็กน้อย.....1</p> <p>ความลำบาก/ข้อจำกัด มาก.....2</p> <p>ทำไม่ได้เลย.....3</p>	<p>"...(ชื่อ)...มีลักษณะดังต่อไปนี้ หรือไม่"</p> <p>ให้อ่านลักษณะความบกพร่องจากสมุดฯขวามือให้ผู้อ่านตอบสัมภาษณ์</p> <p>บันทึกรหัส</p> <p>ไม่มี.....0</p> <p>(ข้ามไปตอนที่ 8)</p> <p>มี.....1</p> <p>(ถามต่อไป)</p>	<p>ตาบอดข้างเดียว</p> <p>ตาบอด 2 ข้าง</p> <p>สายตาเลือนรางข้างเดียว</p> <p>สายตาเลือนราง 2 ข้าง</p> <p>หูหนวกข้างเดียว</p> <p>หูหนวก 2 ข้าง</p> <p>หูตึงข้างเดียว</p> <p>หูตึง 2 ข้าง</p> <p>สื่อความด้วยการพูด และการฟังไม่ได้</p> <p>ไป</p> <p>พูดผิดปกติ</p> <p>สมองพิการแต่กำเนิด</p> <p>จนสื่อความหมายไม่ได้</p> <p>แขนขาด / ต้วม</p> <p>ขาขาด / ต้วม</p> <p>มือขาด / ต้วม</p> <p>นิ้วมือขาด / ต้วม</p> <p>นิ้วเท้าขาด / ต้วม</p> <p>แขน ขา ลีบ / เหยียดงอไม่ได้</p> <p>แขน ขา มือ ลำตัว คดงอ เกร็ง</p> <p>โก่ง กระตุก ลั่น</p> <p>เท้าปุก เท้าตะแคง เท้ากลับ</p> <p>อัมพาต</p> <p>อัมพฤกษ์</p> <p>โรคจิต / วิกลจริต</p> <p>ออทิสติก</p> <p>สมองพิการ หรือ ซี พี</p> <p>สื่อความหมายไม่ได้เพราะ</p> <p>สมองถูกกระทบกระเทือน</p> <p>ปัญญาอ่อน</p> <p>บกพร่องทางการเรียนรู้</p> <p>ปากแหว่ง และ/ หรือเพดานโหว่</p> <p>ศีรษะใหญ่เกินปกติ</p> <p>อื่น ๆ</p>
F92	F93	F94	
<input type="checkbox"/>	<input type="checkbox"/>	<input type="checkbox"/>	
<input type="checkbox"/>	<input type="checkbox"/>	<input type="checkbox"/>	
<input type="checkbox"/>	<input type="checkbox"/>	<input type="checkbox"/>	
<input type="checkbox"/>	<input type="checkbox"/>	<input type="checkbox"/>	
<input type="checkbox"/>	<input type="checkbox"/>	<input type="checkbox"/>	
<input type="checkbox"/>	<input type="checkbox"/>	<input type="checkbox"/>	
<input type="checkbox"/>	<input type="checkbox"/>	<input type="checkbox"/>	

ตอนที่ 8 การใช้เครื่องช่วยและสวัสดีการ					
ให้พนักงานแจ้งนักพิจารณา	ถามเฉพาะผู้บันทึกรหัส 1 ในสดมภ์ F103				
<p>ผู้ที่มีความลำบากหรือปัญหาสุขภาพที่เป็นต่อเนื่องมาตั้งแต่ 6 เดือนขึ้นไป (ตอนที่ 4)</p> <p>ผู้ที่มีความลำบากในการดูแลตนเอง (ตอนที่ 5 : F78 = 1) หรือมีความบกพร่อง (ตอนที่ 7 : F94 = 1) บันทึกรหัส</p> <p>ไม่มี.....0 (ข้ามไปถามสดมภ์ Response)</p> <p>มีอย่างน้อย 1 เรื่อง.....1 (ถามต่อไป)</p>	<p>"ปัจจุบัน...(ชื่อ)..ใช้อุปกรณ์หรืออวัยวะเทียมหรือเครื่องช่วยคนพิการหรือไม่" (รวมทั้งอุปกรณ์ที่ทำเอง)</p> <p>ถ้าไม่ใช้ ให้บันทึกรหัส "0" ในสดมภ์ F104</p> <p>ถ้าใช้ บันทึกได้ไม่เกิน 3 รหัส</p>			<p>ถามเฉพาะผู้บันทึกรหัส 0 ในสดมภ์ F104</p> <p>"เหตุผลที่...(ชื่อ)...ไม่ใช้อุปกรณ์หรืออวัยวะเทียมหรือเครื่องช่วยคนพิการ"</p>	
	<p>บันทึกรหัส</p> <p>ไม่ใช้.....0 นิ้วเทียม.....9</p> <p>(ข้ามไปถามสดมภ์ 107) ขาเทียม.....10</p> <p>ใช้</p> <p>แขนขยาย.....1 ได้เข้า / เทื่อเข้า.....11</p> <p>แว่นตาที่ตัดพิเศษ.....2 รถนั่งคนพิการ.....12</p> <p>เลนส์ขยาย.....3 เบาะรองนั่ง.....13</p> <p>กล้องส่องดูไกลหรือ</p> <p>กล้องส่องทางไกล.....4 ไม่เท้าแบบสามขา.....15</p> <p>เครื่องช่วยพูด.....5 ไม่ค้ำยันรักแร้ / ระเบิดแขน.....16</p> <p>เครื่องช่วยฟัง.....6 ที่ช่วยเดินชนิดลิซ่า.....17</p> <p>แขนเทียม.....7 ไม่เท้าคนตาบอด.....18</p> <p>มือเทียม.....8 อื่น ๆ (ระบุ).....19</p> <p>(ถ้าบันทึกรหัส 1-19 ในสดมภ์ใดสดมภ์หนึ่ง ให้ข้ามไปถามสดมภ์ F108)</p>	<p>บันทึกรหัส</p> <p>ไม่จำเป็นต้องใช้.....1</p> <p>ไม่มีใช้.....2</p> <p>มีแต่ไม่ใช้เนื่องจาก</p> <p>มีความยุ่งยากในการใช้หรือ ดูแลรักษา.....3</p> <p>ใช้แล้วเจ็บบริเวณอวัยวะส่วนนั้น.....4</p> <p>ไม่ชอบรูปลักษณ์ของอุปกรณ์หรืออวัยวะเทียมนั้น.....5</p> <p>ต้องการให้มีผู้ดูแลมากกว่าใช้อุปกรณ์หรืออวัยวะเทียมหรือเครื่องช่วยคนพิการ.....6</p> <p>อื่น ๆ (ระบุ).....7</p>			
	คำตอบที่ 1	คำตอบที่ 2	คำตอบที่ 3		
F103	F104	F105	F106	F107	
<input type="checkbox"/>	<input type="checkbox"/>	<input type="checkbox"/>	<input type="checkbox"/>	<input type="checkbox"/>	
<input type="checkbox"/>	<input type="checkbox"/>	<input type="checkbox"/>	<input type="checkbox"/>	<input type="checkbox"/>	
<input type="checkbox"/>	<input type="checkbox"/>	<input type="checkbox"/>	<input type="checkbox"/>	<input type="checkbox"/>	
<input type="checkbox"/>	<input type="checkbox"/>	<input type="checkbox"/>	<input type="checkbox"/>	<input type="checkbox"/>	
<input type="checkbox"/>	<input type="checkbox"/>	<input type="checkbox"/>	<input type="checkbox"/>	<input type="checkbox"/>	
<input type="checkbox"/>	<input type="checkbox"/>	<input type="checkbox"/>	<input type="checkbox"/>	<input type="checkbox"/>	
71	72	74	76	78	

ตอนที่ 8 การใช้เครื่องช่วยและสวัสดิการ (ต่อ)			ผู้ตอบสัมภาษณ์
ถามเฉพาะผู้บันทึก รหัส 1 ในสแตมภ์ F103			บันทึกรหัสทุกคน
<p>"...(ชื่อ)...จดทะเบียนคนพิการหรือไม่"</p> <p>บันทึกรหัส</p> <p>จดทะเบียนและมีสมุดประจำตัวคนพิการแล้ว.....1 (ถามต่อไป)</p> <p>ไม่ได้จดทะเบียน</p> <p>ไม่ต้องการจดทะเบียนคนพิการ.....2</p> <p>ไม่ทราบข้อมูล (เช่น ไม่ทราบว่ามีการจดทะเบียน ไม่ทราบสิทธิประโยชน์ต่าง ๆ ที่จะได้รับ)....3</p> <p>เดินทางไม่สะดวก.....4</p> <p>ไม่มีชื่อในทะเบียนบ้าน.....5</p> <p>ไม่มีบัตรประจำตัวประชาชน.....6</p> <p>ความพิการไม่อยู่ในระดับที่จดทะเบียนได้.....7</p> <p>อื่น ๆ (ระบุ).....8 (ถ้าบันทึกรหัส 2-8 ข้ามไปสแตมภ์ F110)</p>	<p>ถามเฉพาะผู้ที่มีอายุ 15 -70 ปี และบันทึกรหัส 1 ในสแตมภ์ F108</p> <p>"...(ชื่อ)...เคยได้รับการส่งเสริมด้านอาชีพ หรือการจัดหางานจากรัฐ หรือไม่"</p> <p>บันทึกรหัส</p> <p>ไม่ได้.....0</p> <p>ได้</p> <p>ฝึกอาชีพ.....1</p> <p>จัดหางานให้ทำในสถานประกอบการ...2</p> <p>บริการกู้ยืมเงินทุนเพื่อประกอบอาชีพ โดยไม่เสียดอกเบี้ย.....3</p> <p>อื่น ๆ (ระบุ).....4</p>	<p>"ปัจจุบัน...(ชื่อ)...ได้รับสวัสดิการ การรักษาพยาบาลหลักของรัฐหรือไม่ ถ้าได้รับ ได้รับจากแหล่งใด"</p> <p>บันทึกรหัส</p> <p>ไม่ได้รับสวัสดิการการรักษาพยาบาล.....0</p> <p>บัตรประกันสุขภาพ (บัตรทอง)</p> <p>ประเภทมี ท. (ไม่เสีย 30 บาท).....1</p> <p>ประเภทไม่มี ท. (เสีย 30 บาท).....2</p> <p>บัตรประกันสังคม/กองทุนเงินทดแทน... 3</p> <p>สวัสดิการข้าราชการ/ข้าราชการบำนาญ/ รัฐวิสาหกิจ.....4</p> <p>บันทึกรหัส</p> <p>ตนเอง.....1</p> <p>ตอบแทน เนื่องจาก ความพิการ/ เจ็บป่วย.....2</p> <p>เด็ก/ชรา.....3</p> <p>ไม่พบผู้ตอบ สัมภาษณ์.....4</p> <p>อื่น ๆ (ระบุ).....5</p>	
F108	F109	F110	Response
<input type="checkbox"/>	<input type="checkbox"/>	<input type="checkbox"/>	<input type="checkbox"/>
<input type="checkbox"/>	<input type="checkbox"/>	<input type="checkbox"/>	<input type="checkbox"/>
<input type="checkbox"/>	<input type="checkbox"/>	<input type="checkbox"/>	<input type="checkbox"/>
<input type="checkbox"/>	<input type="checkbox"/>	<input type="checkbox"/>	<input type="checkbox"/>
<input type="checkbox"/>	<input type="checkbox"/>	<input type="checkbox"/>	<input type="checkbox"/>
<input type="checkbox"/>	<input type="checkbox"/>	<input type="checkbox"/>	<input type="checkbox"/>
79	80	81	82

ตอนที่ 9 ลักษณะของที่อยู่อาศัย

ให้บันทึกรหัสลงใน

1. ลักษณะของที่อยู่อาศัย

- ตึก..... = 1 H1 33
- ไม้..... = 2
- ครึ่งตึกครึ่งไม้..... = 3
- ใช้วัสดุไม่ถาวรในห้องเกิน..... = 4
- ใช้วัสดุใช้แล้ว เช่น หนีบ ลัง..... = 5
- อื่น ๆ (ระบุ)..... = 6

2. สถานภาพการครอบครองที่อยู่อาศัย

- เป็นเจ้าของบ้านและที่ดิน..... = 1 H2 34
- เป็นเจ้าของบ้านปลูกในที่ดินญาติ (ไม่เสียค่าเช่า)..... = 2
- เป็นเจ้าของบ้านแต่เช่าที่ดิน..... = 3
- เป็นเจ้าของบ้านบนที่ดินสาธารณะ..... = 4
- เช่าซื้อ..... = 5
- เช่า..... = 6
- อยู่โดยผู้อื่นเสียค่าเช่าให้..... = 7
- อยู่โดยไม่ต้องเสียค่าเช่า..... = 8

3. จำนวนห้อง

- ห้องทั้งหมด (ไม่นับห้องน้ำ ห้องส้วม)..... H3 35
- ห้องที่เข้านอน..... H4 36

4. ไฟฟ้าภายในที่อยู่อาศัย

- (รวมไฟฟ้าที่ต่อจากแบตเตอรี่และเครื่องกำเนิดไฟฟ้าอื่น ๆ)
- มี..... = 1 H5 37
- ไม่มี..... = 0

5. เชื้อเพลิงที่ใช้ในการประกอบอาหาร (บันทึกที่ใช้เป็นส่วนใหญ่)

- ไม่มีการหุงต้ม..... = 0 H6 38
- ถ่าน..... = 1
- ไม้ฟืน..... = 2
- น้ำมันก๊าด..... = 3
- แก๊ส..... = 4
- ไฟฟ้า..... = 5
- อื่น ๆ (ระบุ)..... = 6

6. การใช้ส้วม (บันทึกประเภทที่ใช้เป็นส่วนใหญ่)

- ส้วมชักโครก..... = 1 H7 39
- ส้วมซึม..... = 2
- ส้วมชักโครกและส้วมซึม..... = 3
- ส้วมหลุม ถึง บ่อปลา ถ่ายลงแม่น้ำลำคลอง
หรือ ส้วมลักษณะอื่น ๆ โดยมีห้องกัน..... = 4
- ไม่มีส้วม..... = 5

7. น้ำดื่ม (บันทึกประเภทที่ใช้เป็นส่วนใหญ่)

- น้ำดื่มบรรจุขวด..... = 1 H8 40
- น้ำประปาต่อท่อเข้าบ้าน..... = 2
- น้ำบาดาลต่อท่อเข้าบ้าน..... = 3
- น้ำประปานอกบ้าน..... = 4
- น้ำบ่อหรือน้ำบาดาล..... = 5
- น้ำจากแม่น้ำลำธาร หรือ คลอง..... = 6
- น้ำฝน..... = 7
- อื่น ๆ (ระบุ)..... = 8

8. น้ำใช้ (บันทึกประเภทที่ใช้เป็นส่วนใหญ่)

- น้ำดื่มบรรจุขวด..... = 1 H9 41
- น้ำประปาต่อท่อเข้าบ้าน..... = 2
- น้ำบาดาลต่อท่อเข้าบ้าน..... = 3
- น้ำประปานอกบ้าน..... = 4
- น้ำบ่อหรือน้ำบาดาล..... = 5
- น้ำจากแม่น้ำลำธาร หรือ คลอง..... = 6
- น้ำฝน..... = 7
- อื่น ๆ (ระบุ)..... = 8

9. วิธีการจัดขยะภายในครัวเรือน (ตอบได้ไม่เกิน 2 คำตอบ)

- เก็บรวบรวมให้พนักงานนำไปทิ้ง..... = 1 H10 42
- เผา..... = 2
- ฝังกลบ..... = 3 H11 43
- นำไปเลี้ยงสัตว์..... = 4
- ทำปุ๋ยหมัก..... = 5
- ทิ้งลงแม่น้ำ ลำคลอง..... = 6
- ทิ้งตามที่ว่าง ที่สาธารณะ..... = 7
- อื่น ๆ (ระบุ)..... = 8

ตอนที่ 9 ลักษณะของที่อยู่อาศัย (ต่อ)

10. สมาชิกในครัวเรือนคนใดคนหนึ่งเป็นเจ้าของสิ่งต่าง ๆ ดังต่อไปนี้หรือไม่

ถ้าเป็นเจ้าของ ให้ระบุจำนวนสิ่งของแต่ละรายการที่มีทั้งหมดในครัวเรือนลงใน

ถ้าไม่มีหรือมีใช้แต่ไม่เป็นเจ้าของ ให้บันทึก "0" ลงใน (ถ้าผู้อื่นนอกครัวเรือนให้ยืมมาจะถือว่า "ไม่เป็นเจ้าของ")

เตียงนอนไม้ หรือ โลหะ.....	H12	<input type="text"/>	44	เครื่องปรับอากาศ.....	H25	<input type="text"/>	57
เตาหุงต้มอาหาร - แก๊ส.....	H13	<input type="text"/>	45	เครื่องทำน้ำร้อน / น้ำอุ่น ในห้องน้ำ.....	H26	<input type="text"/>	58
- ไฟฟ้า.....	H14	<input type="text"/>	46	เครื่องคอมพิวเตอร์.....	H27	<input type="text"/>	59
เตาอบไมโครเวฟ.....	H15	<input type="text"/>	47	โทรศัพท์ (รวมเครื่องต่อพ่วง PCT).....	H28	<input type="text"/>	60
กระดิกต้มน้ำไฟฟ้า.....	H16	<input type="text"/>	48	โทรศัพท์เคลื่อนที่.....	H29	<input type="text"/>	61
ตู้เย็น.....	H17	<input type="text"/>	49	โทรทัศน์.....	H30	<input type="text"/>	62
เตารีดไฟฟ้า.....	H18	<input type="text"/>	50	รถยนต์ส่วนบุคคล.....	H31	<input type="text"/>	63
หม้อหุงต้มอาหารไฟฟ้า.....	H19	<input type="text"/>	51	รถบรรทุกเล็ก / รถปิกอัพ / รถตู้.....	H32	<input type="text"/>	64
พัดลม.....	H20	<input type="text"/>	52	รถอีแต่น และรถอื่น ๆ ประเภทเดียวกัน.....	H33	<input type="text"/>	65
วิทยุ.....	H21	<input type="text"/>	53	เรือยนต์.....	H34	<input type="text"/>	66
โทรทัศน์.....	H22	<input type="text"/>	54	รถจักรยานยนต์.....	H35	<input type="text"/>	67
เครื่องเล่นวิดีโอ / ซีดี.....	H23	<input type="text"/>	55	รถจักรยาน.....	H36	<input type="text"/>	68
เครื่องซักผ้า.....	H24	<input type="text"/>	56				

โครงการสำรวจความพิการ พ.ศ. 2550

ตารางเทียบอายุ

กุน	จอ	ระกา	วอก	มะแม	มะเมีย	มะเล็ง	มะโรง	เถาะ	ชาล	จลู่	ชวด
2550	2549	2548	2547	2546	2545	2544	2543	2542	2541	2540	2539
0	1	2	3	4	5	6	7	8	9	10	11
2538	2537	2536	2535	2534	2533	2532	2531	2530	2529	2528	2527
12	13	14	15	16	17	18	19	20	21	22	23
2526	2525	2524	2523	2522	2521	2520	2519	2518	2517	2516	2515
24	25	26	27	28	29	30	31	32	33	34	35
2514	2513	2512	2511	2510	2509	2508	2507	2506	2505	2504	2503
36	37	38	39	40	41	42	43	44	45	46	47
2502	2501	2500	2499	2498	2497	2496	2495	2494	2493	2492	2491
48	49	50	51	52	53	54	55	56	57	58	59
2490	2489	2488	2487	2486	2485	2484	2483	2482	2481	2480	2479
60	61	62	63	64	65	66	67	68	69	70	71
2478	2477	2476	2475	2474	2473	2472	2471	2470	2469	2468	2467
72	73	74	75	76	77	78	79	80	81	82	83
2466	2465	2464	2463	2462	2461	2460	2459	2458	2457	2456	2455
84	85	86	87	88	89	90	91	92	93	94	95
2454	2453	2452	2451	2450	2449	2448	2447	2446	2445	2444	2443
96	97	98	99	100	101	102	103	104	105	106	107
2442	2441	2440	2439	2438	2437	2436	2435	2434	2433	2432	2431
108	109	110	111	112	113	114	115	116	117	118	119

หมายเหตุ

- ผู้ที่ตอบปีเกิดเป็นปีพุทธศักราช
 - ขณะสัมภาษณ์ ถ้าไม่ถึงเดือนเกิดให้เอาอายุ ในตารางนี้ลบด้วย 1
 - ขณะสัมภาษณ์ ถ้าเป็นเดือนเกิดหรือเลยเดือนเกิดแล้ว ให้เทียบอายุ ตามตารางเทียบอายุนี้
 - ผู้ที่เกิดเดือน ม.ค.-มี.ค. ก่อน พ.ศ. 2484 คือ ปี พ.ศ. 2483, 2482,.....ให้เอาอายุ ในตารางนี้ลบด้วย 1
 - ผู้ที่เกิดเดือน เม.ย.-ธ.ค. ก่อน พ.ศ. 2484 คือ ปี พ.ศ. 2483, 2482,.....ให้เทียบอายุ ตามตารางเทียบอายุนี้
- ผู้ที่ตอบปีเกิดเป็นปีนักษัตร
 - ผู้ที่เกิดเดือนทางจันทรคติ เดือน 1-4 ของปีนักษัตร ให้เทียบอายุ ตามตารางเทียบอายุนี้
 - ผู้ที่เกิดเดือนทางจันทรคติ เดือน 5-12 ของปีนักษัตร ให้เอาอายุ ในตารางนี้ลบด้วย 1
- ถ้าไม่ทราบเดือนเกิด ให้เทียบอายุ ตามตารางเทียบอายุนี้
- ให้บันทึกรหัสเดือนและปีเกิดตามตารางข้างล่างนี้

รหัสเดือนและปี				
เดือนทางสุริยคติ	เดือนทางจันทรคติ	รหัส	ปีพุทธศักราช	รหัส
มกราคม	เดือนยี่ / เดือน 2	01	พ.ศ. 2550	550
กุมภาพันธ์	เดือน 3	02	พ.ศ. 2549	549
มีนาคม	เดือน 4	03	พ.ศ. 2548	548
เมษายน	เดือน 5	04	พ.ศ. 2547	547
พฤษภาคม	เดือน 6	05	พ.ศ. 2546	546
มิถุนายน	เดือน 7	06	.	.
กรกฎาคม	เดือน 8	07	.	.
สิงหาคม	เดือน 9	08	.	.
กันยายน	เดือน 10	09	.	.
ตุลาคม	เดือน 11	10	.	.
พฤศจิกายน	เดือน 12	11	.	.
ธันวาคม	เดือนอ้าย / เดือน 1	12	.	.

คณะผู้จัดทำ CD - ROM

หน่วยงานเจ้าของเรื่อง

กลุ่มสถิติสังคม

สำนักสถิติเศรษฐกิจสังคมและประชาคม 2

โทร. 0 2281 0333 ต่อ 1216

หน่วยงานผลิตและออกแบบ

กลุ่มบูรณาการข้อมูลสถิติ

สำนักสถิติพยากรณ์

โทร. 0 2281 0333 ต่อ 1415 - 1418



ตารางสถิติในรูปแบบ Format Excel

Statistical Tables are in the Excel Format

ที่อาณาจักร
Whole Kingdom

สารบัญตารางสถิติในรูปแบบ Format Excel

1) ลักษณะทั่วไปของประชากรและประชากรที่พิการ

ตาราง 1 จำนวนประชากร จำนวนและร้อยละของประชากรที่พิการ จำแนกตามกลุ่มอายุ เพศ และเขตการปกครอง พ.ศ. 2550

ตาราง 2 จำนวนประชากร และจำนวนประชากรที่พิการอายุ 5 - 30 ปี จำแนกตามระดับการศึกษาที่กำลังเรียน เพศ และเขตการปกครอง พ.ศ. 2550

ตาราง 3 จำนวนประชากร และจำนวนประชากรที่พิการอายุ 5-30 ปีที่ไม่เรียนหนังสือ จำแนกตามสาเหตุที่ไม่เรียนหนังสือ เพศ และเขตการปกครอง พ.ศ. 2550

ตาราง 4 จำนวนประชากร และจำนวนประชากรที่พิการอายุตั้งแต่ 5 ปีขึ้นไป จำแนกตามระดับการศึกษาที่สำเร็จ เพศ และเขตการปกครอง พ.ศ. 2550

ตาราง 5 จำนวนประชากร และจำนวนประชากรที่พิการอายุตั้งแต่ 15 ปีขึ้นไป จำแนกตามอาชีพ เพศ และเขตการปกครอง พ.ศ. 2550

ตาราง 6 จำนวนประชากร และประชากรที่พิการอายุตั้งแต่ 15 ปีขึ้นไปที่มีงานทำ จำแนกตามอุตสาหกรรม เพศ และเขตการปกครอง พ.ศ. 2550

ตาราง 7 จำนวนประชากร และประชากรที่พิการอายุตั้งแต่ 15 ปีขึ้นไปที่มีงานทำ จำแนกตามสถานภาพการทำงาน เพศ และเขตการปกครอง พ.ศ. 2550

ตาราง 8 จำนวนประชากรที่พิการอายุตั้งแต่ 15 ปีขึ้นไปที่มีงานทำ จำแนกตามรายได้ที่เป็นตัวเงินและรายได้ที่เป็นสิ่งของเฉลี่ยต่อเดือน เพศ และเขตการปกครอง พ.ศ. 2550

ตาราง 9 จำนวนประชากรที่พิการอายุตั้งแต่ 15 ปีขึ้นไปที่ไม่ได้ทำงาน จำแนกตามเหตุผลที่ไม่ทำงาน เพศ และเขตการปกครอง พ.ศ. 2550

ตาราง 10 จำนวนประชากร และจำนวนประชากรที่พิการอายุตั้งแต่ 7 ปีขึ้นไป จำแนกตามความลำบากหรือข้อจำกัดในการทำกิจกรรมในครัวเรือน และการเข้าร่วมกิจกรรมในชุมชน เพศ และเขตการปกครอง พ.ศ. 2550

สารบัญตารางสถิติในรูปแบบ Format Excel (ต่อ)

2) ประชากรที่พิการ

ตาราง 11 จำนวนประชากร จำแนกตามความพิการ กลุ่มอายุ เพศ และเขตการปกครอง พ.ศ. 2550

2.1) ประชากรพิการที่มีความลำบากหรือปัญหาสุขภาพ

ตาราง 12 จำนวนประชากรที่พิการอายุตั้งแต่ 7 ปีขึ้นไปที่มีความลำบากหรือปัญหาสุขภาพ จำแนกตามประเภทของความลำบากหรือปัญหาสุขภาพ เพศ และเขตการปกครอง พ.ศ. 2550

ตาราง 13 จำนวนประชากรที่พิการอายุตั้งแต่ 7 ปีขึ้นไปที่มีความลำบากหรือปัญหาสุขภาพ จำแนกตามประเภทของความลำบากหรือปัญหาสุขภาพ กลุ่มอายุ เพศ และเขตการปกครอง พ.ศ. 2550

ตาราง 14 จำนวนประชากรที่พิการอายุตั้งแต่ 7 ปีขึ้นไปที่มีความลำบากหรือปัญหาสุขภาพ จำแนกตามประเภทของความลำบากหรือปัญหาสุขภาพ อายุที่เริ่มมีความลำบากหรือปัญหา เพศ และเขตการปกครอง พ.ศ. 2550

ตาราง 15 จำนวนประชากรที่พิการอายุตั้งแต่ 7 ปีขึ้นไปที่มีความลำบากหรือปัญหาสุขภาพ จำแนกตามประเภทของความลำบากหรือปัญหาสุขภาพ ระดับความรุนแรง เพศ และเขตการปกครอง พ.ศ. 2550

ตาราง 16 จำนวนประชากรที่พิการอายุตั้งแต่ 7 ปีขึ้นไปที่มีความลำบากหรือปัญหาสุขภาพ จำแนกตามสาเหตุที่ทำให้มีความลำบากหรือปัญหา เพศ และเขตการปกครอง พ.ศ. 2550

2.2) ประชากรพิการที่มีความลำบากในการดูแลตนเอง

ตาราง 17 จำนวนประชากรที่พิการอายุตั้งแต่ 7 ปีขึ้นไปที่มีความลำบากในการดูแลตนเอง จำแนกตามประเภทของการดูแลตนเอง กลุ่มอายุ เพศ และเขตการปกครอง พ.ศ. 2550

ตาราง 18 จำนวนประชากรที่พิการอายุตั้งแต่ 7 ปีขึ้นไปที่มีความลำบากในการดูแลตนเอง จำแนกตามประเภทของการดูแลตนเอง ระดับความรุนแรง เพศ และเขตการปกครอง พ.ศ. 2550

สารบัญตารางสถิติในรูปแบบ Format Excel (ต่อ)

2.2.1) ผู้ดูแลของประชากรพิการที่มีความลำบากระดับรุนแรงในการดูแลตนเอง

- ตาราง 19 จำนวนประชากรพิการอายุตั้งแต่ 7 ปีขึ้นไปที่มีความลำบากระดับรุนแรงในการดูแลตนเอง จำแนกตามการมีผู้ดูแล เพศของผู้ดูแล ความเกี่ยวพันของผู้ดูแล เพศ และเขตการปกครอง พ.ศ. 2550
- ตาราง 20 จำนวนประชากรพิการอายุตั้งแต่ 7 ปีขึ้นไปที่มีความลำบากระดับรุนแรงในการดูแลตนเอง และมีผู้ดูแล จำแนกตามการเป็นสมาชิกในครัวเรือนของผู้ดูแล เพศของผู้ดูแล ระยะเวลาที่ใช้ในการดูแล และเขตการปกครอง พ.ศ. 2550
- ตาราง 21 จำนวนประชากรพิการอายุตั้งแต่ 7 ปีขึ้นไปที่มีความลำบากระดับรุนแรงในการดูแลตนเอง และมีผู้ดูแล จำแนกตามความต้องการความช่วยเหลือหรือสวัสดิการจากรัฐของผู้ดูแล เพศ และเขตการปกครอง พ.ศ. 2550

2.3) ประชากรพิการที่มีลักษณะความบกพร่อง

- ตาราง 22 จำนวนประชากรพิการที่มีลักษณะความบกพร่อง จำแนกตามลักษณะความบกพร่อง เพศ และเขตการปกครอง พ.ศ. 2550
- ตาราง 23 จำนวนประชากรพิการที่มีลักษณะความบกพร่อง จำแนกตามลักษณะความบกพร่อง กลุ่มอายุ เพศ และเขตการปกครอง พ.ศ. 2550
- ตาราง 24 จำนวนประชากรพิการที่มีลักษณะความบกพร่อง จำแนกตามอายุที่เริ่มมีลักษณะความบกพร่อง เพศ และเขตการปกครอง พ.ศ. 2550
- ตาราง 25 จำนวนประชากรพิการที่มีลักษณะความบกพร่อง จำแนกตามสาเหตุที่ทำให้มีลักษณะความบกพร่อง เพศ และเขตการปกครอง พ.ศ. 2550

3) การใช้เครื่องช่วยและสวัสดิการของประชากรที่พิการ

- ตาราง 26 จำนวนประชากรที่พิการ จำแนกตามการใช้อุปกรณ์หรืออวัยวะเทียมหรือเครื่องช่วย เพศ และเขตการปกครอง พ.ศ. 2550
- ตาราง 27 จำนวนประชากรที่พิการและไม่ใช้อุปกรณ์หรืออวัยวะเทียมหรือเครื่องช่วย จำแนกตามเหตุผลที่ไม่ใช้ เพศ และเขตการปกครอง พ.ศ. 2550
- ตาราง 28 จำนวนประชากรที่พิการ จำแนกตามการได้รับสวัสดิการคำปรึกษาพยาบาลหลักของรัฐ เพศ และเขตการปกครอง พ.ศ. 2550

*ภาคกลาง
(รวม กรุงเทพมหานคร)
Central Region
(INCLUDING BANGKOK)*

สารบัญตารางสถิติในรูปแบบ Format Excel

1) ลักษณะทั่วไปของประชากรและประชากรที่พิการ

ตาราง 1 จำนวนประชากร จำนวนและร้อยละของประชากรที่พิการ จำแนกตามกลุ่มอายุ เพศ และเขตการปกครอง พ.ศ. 2550

ตาราง 2 จำนวนประชากร และจำนวนประชากรที่พิการอายุ 5 - 30 ปี จำแนกตามระดับการศึกษาที่กำลังเรียน เพศ และเขตการปกครอง พ.ศ. 2550

ตาราง 3 จำนวนประชากร และจำนวนประชากรที่พิการอายุ 5-30 ปีที่ไม่เรียนหนังสือ จำแนกตามสาเหตุที่ไม่เรียนหนังสือ เพศ และเขตการปกครอง พ.ศ. 2550

ตาราง 4 จำนวนประชากร และจำนวนประชากรที่พิการอายุตั้งแต่ 5 ปีขึ้นไป จำแนกตามระดับการศึกษาที่สำเร็จ เพศ และเขตการปกครอง พ.ศ. 2550

ตาราง 5 จำนวนประชากร และจำนวนประชากรที่พิการอายุตั้งแต่ 15 ปีขึ้นไป จำแนกตามอาชีพ เพศ และเขตการปกครอง พ.ศ. 2550

ตาราง 6 จำนวนประชากร และประชากรที่พิการอายุตั้งแต่ 15 ปีขึ้นไปที่มีงานทำ จำแนกตามอุตสาหกรรม เพศ และเขตการปกครอง พ.ศ. 2550

ตาราง 7 จำนวนประชากร และประชากรที่พิการอายุตั้งแต่ 15 ปีขึ้นไปที่มีงานทำ จำแนกตามสถานภาพการทำงาน เพศ และเขตการปกครอง พ.ศ. 2550

ตาราง 8 จำนวนประชากรที่พิการอายุตั้งแต่ 15 ปีขึ้นไปที่มีงานทำ จำแนกตามรายได้ที่เป็นตัวเงินและรายได้ที่เป็นสิ่งของเฉลี่ยต่อเดือน เพศ และเขตการปกครอง พ.ศ. 2550

ตาราง 9 จำนวนประชากรที่พิการอายุตั้งแต่ 15 ปีขึ้นไปที่ไม่ได้ทำงาน จำแนกตามเหตุผลที่ไม่ทำงาน เพศ และเขตการปกครอง พ.ศ. 2550

ตาราง 10 จำนวนประชากร และจำนวนประชากรที่พิการอายุตั้งแต่ 7 ปีขึ้นไป จำแนกตามความลำบากหรือข้อจำกัดในการทำกิจกรรมในครัวเรือน และการเข้าร่วมกิจกรรมในชุมชน เพศ และเขตการปกครอง พ.ศ. 2550

สารบัญตารางสถิติในรูปแบบ Format Excel (ต่อ)

2) ประชากรที่พิการ

ตาราง 11 จำนวนประชากร จำแนกตามความพิการ กลุ่มอายุ เพศ และเขตการปกครอง พ.ศ. 2550

2.1) ประชากรพิการที่มีความลำบากหรือปัญหาสุขภาพ

ตาราง 12 จำนวนประชากรที่พิการอายุตั้งแต่ 7 ปีขึ้นไปที่มีความลำบากหรือปัญหาสุขภาพ จำแนกตามประเภทของความลำบากหรือปัญหาสุขภาพ เพศ และเขตการปกครอง พ.ศ. 2550

ตาราง 13 จำนวนประชากรที่พิการอายุตั้งแต่ 7 ปีขึ้นไปที่มีความลำบากหรือปัญหาสุขภาพ จำแนกตามประเภทของความลำบากหรือปัญหาสุขภาพ กลุ่มอายุ เพศ และเขตการปกครอง พ.ศ. 2550

ตาราง 14 จำนวนประชากรที่พิการอายุตั้งแต่ 7 ปีขึ้นไปที่มีความลำบากหรือปัญหาสุขภาพ จำแนกตามประเภทของความลำบากหรือปัญหาสุขภาพ อายุที่เริ่มมีความลำบากหรือปัญหา เพศ และเขตการปกครอง พ.ศ. 2550

ตาราง 15 จำนวนประชากรที่พิการอายุตั้งแต่ 7 ปีขึ้นไปที่มีความลำบากหรือปัญหาสุขภาพ จำแนกตามประเภทของความลำบากหรือปัญหาสุขภาพ ระดับความรุนแรง เพศ และเขตการปกครอง พ.ศ. 2550

ตาราง 16 จำนวนประชากรที่พิการอายุตั้งแต่ 7 ปีขึ้นไปที่มีความลำบากหรือปัญหาสุขภาพ จำแนกตามสาเหตุที่ทำให้มีความลำบากหรือปัญหา เพศ และเขตการปกครอง พ.ศ. 2550

2.2) ประชากรพิการที่มีความลำบากในการดูแลตนเอง

ตาราง 17 จำนวนประชากรที่พิการอายุตั้งแต่ 7 ปีขึ้นไปที่มีความลำบากในการดูแลตนเอง จำแนกตามประเภทของการดูแลตนเอง กลุ่มอายุ เพศ และเขตการปกครอง พ.ศ. 2550

ตาราง 18 จำนวนประชากรที่พิการอายุตั้งแต่ 7 ปีขึ้นไปที่มีความลำบากในการดูแลตนเอง จำแนกตามประเภทของการดูแลตนเอง ระดับความรุนแรง เพศ และเขตการปกครอง พ.ศ. 2550

สารบัญตารางสถิติในรูปแบบ Format Excel (ต่อ)

2.2.1) ผู้ดูแลของประชากรพิการที่มีความลำบากระดับรุนแรงในการดูแลตนเอง

- ตาราง 19 จำนวนประชากรพิการอายุตั้งแต่ 7 ปีขึ้นไปที่มีความลำบากระดับรุนแรงในการดูแลตนเอง จำแนกตามการมีผู้ดูแล เพศของผู้ดูแล ความเกี่ยวพันของผู้ดูแล เพศ และเขตการปกครอง พ.ศ. 2550
- ตาราง 20 จำนวนประชากรพิการอายุตั้งแต่ 7 ปีขึ้นไปที่มีความลำบากระดับรุนแรงในการดูแลตนเอง และมีผู้ดูแล จำแนกตามการเป็นสมาชิกในครัวเรือนของผู้ดูแล เพศของผู้ดูแล ระยะเวลาที่ใช้ในการดูแล และเขตการปกครอง พ.ศ. 2550
- ตาราง 21 จำนวนประชากรพิการอายุตั้งแต่ 7 ปีขึ้นไปที่มีความลำบากระดับรุนแรงในการดูแลตนเอง และมีผู้ดูแล จำแนกตามความต้องการความช่วยเหลือหรือสวัสดิการจากรัฐของผู้ดูแล เพศ และเขตการปกครอง พ.ศ. 2550

2.3) ประชากรพิการที่มีลักษณะความบกพร่อง

- ตาราง 22 จำนวนประชากรพิการที่มีลักษณะความบกพร่อง จำแนกตามลักษณะความบกพร่อง เพศ และเขตการปกครอง พ.ศ. 2550
- ตาราง 23 จำนวนประชากรพิการที่มีลักษณะความบกพร่อง จำแนกตามลักษณะความบกพร่อง กลุ่มอายุ เพศ และเขตการปกครอง พ.ศ. 2550
- ตาราง 24 จำนวนประชากรพิการที่มีลักษณะความบกพร่อง จำแนกตามอายุที่เริ่มมีลักษณะความบกพร่อง เพศ และเขตการปกครอง พ.ศ. 2550
- ตาราง 25 จำนวนประชากรพิการที่มีลักษณะความบกพร่อง จำแนกตามสาเหตุที่ทำให้มีลักษณะความบกพร่อง เพศ และเขตการปกครอง พ.ศ. 2550

3) การใช้เครื่องช่วยและสวัสดิการของประชากรที่พิการ

- ตาราง 26 จำนวนประชากรที่พิการ จำแนกตามการใช้อุปกรณ์หรืออวัยวะเทียมหรือเครื่องช่วย เพศ และเขตการปกครอง พ.ศ. 2550
- ตาราง 27 จำนวนประชากรที่พิการและไม่ใช้อุปกรณ์หรืออวัยวะเทียมหรือเครื่องช่วย จำแนกตามเหตุผลที่ไม่ใช้ เพศ และเขตการปกครอง พ.ศ. 2550
- ตาราง 28 จำนวนประชากรที่พิการ จำแนกตามการได้รับสวัสดิการคำปรึกษาพยาบาลหลักของรัฐ เพศ และเขตการปกครอง พ.ศ. 2550

ภาคเหนือ
Northern Region

สารบัญตารางสถิติในรูปแบบ Format Excel

1) ลักษณะทั่วไปของประชากรและประชากรที่พิการ

ตาราง 1 จำนวนประชากร จำนวนและร้อยละของประชากรที่พิการ จำแนกตามกลุ่มอายุ เพศ และเขตการปกครอง พ.ศ. 2550

ตาราง 2 จำนวนประชากร และจำนวนประชากรที่พิการอายุ 5 - 30 ปี จำแนกตามระดับการศึกษาที่กำลังเรียน เพศ และเขตการปกครอง พ.ศ. 2550

ตาราง 3 จำนวนประชากร และจำนวนประชากรที่พิการอายุ 5-30 ปีที่ไม่เรียนหนังสือ จำแนกตามสาเหตุที่ไม่เรียนหนังสือ เพศ และเขตการปกครอง พ.ศ. 2550

ตาราง 4 จำนวนประชากร และจำนวนประชากรที่พิการอายุตั้งแต่ 5 ปีขึ้นไป จำแนกตามระดับการศึกษาที่สำเร็จ เพศ และเขตการปกครอง พ.ศ. 2550

ตาราง 5 จำนวนประชากร และจำนวนประชากรที่พิการอายุตั้งแต่ 15 ปีขึ้นไป จำแนกตามอาชีพ เพศ และเขตการปกครอง พ.ศ. 2550

ตาราง 6 จำนวนประชากร และประชากรที่พิการอายุตั้งแต่ 15 ปีขึ้นไปที่มีงานทำ จำแนกตามอุตสาหกรรม เพศ และเขตการปกครอง พ.ศ. 2550

ตาราง 7 จำนวนประชากร และประชากรที่พิการอายุตั้งแต่ 15 ปีขึ้นไปที่มีงานทำ จำแนกตามสถานภาพการทำงาน เพศ และเขตการปกครอง พ.ศ. 2550

ตาราง 8 จำนวนประชากรที่พิการอายุตั้งแต่ 15 ปีขึ้นไปที่มีงานทำ จำแนกตามรายได้ที่เป็นตัวเงินและรายได้ที่เป็นสิ่งของเฉลี่ยต่อเดือน เพศ และเขตการปกครอง พ.ศ. 2550

ตาราง 9 จำนวนประชากรที่พิการอายุตั้งแต่ 15 ปีขึ้นไปที่ไม่ได้ทำงาน จำแนกตามเหตุผลที่ไม่ทำงาน เพศ และเขตการปกครอง พ.ศ. 2550

ตาราง 10 จำนวนประชากร และจำนวนประชากรที่พิการอายุตั้งแต่ 7 ปีขึ้นไป จำแนกตามความลำบากหรือข้อจำกัดในการทำกิจกรรมในครัวเรือน และการเข้าร่วมกิจกรรมในชุมชน เพศ และเขตการปกครอง พ.ศ. 2550

สารบัญตารางสถิติในรูปแบบ Format Excel (ต่อ)

2) ประชากรที่พิการ

ตาราง 11 จำนวนประชากร จำแนกตามความพิการ กลุ่มอายุ เพศ และเขตการปกครอง พ.ศ. 2550

2.1) ประชากรพิการที่มีความลำบากหรือปัญหาสุขภาพ

ตาราง 12 จำนวนประชากรที่พิการอายุตั้งแต่ 7 ปีขึ้นไปที่มีความลำบากหรือปัญหาสุขภาพ จำแนกตามประเภทของความลำบากหรือปัญหาสุขภาพ เพศ และเขตการปกครอง พ.ศ. 2550

ตาราง 13 จำนวนประชากรที่พิการอายุตั้งแต่ 7 ปีขึ้นไปที่มีความลำบากหรือปัญหาสุขภาพ จำแนกตามประเภทของความลำบากหรือปัญหาสุขภาพ กลุ่มอายุ เพศ และเขตการปกครอง พ.ศ. 2550

ตาราง 14 จำนวนประชากรที่พิการอายุตั้งแต่ 7 ปีขึ้นไปที่มีความลำบากหรือปัญหาสุขภาพ จำแนกตามประเภทของความลำบากหรือปัญหาสุขภาพ อายุที่เริ่มมีความลำบากหรือปัญหา เพศ และเขตการปกครอง พ.ศ. 2550

ตาราง 15 จำนวนประชากรที่พิการอายุตั้งแต่ 7 ปีขึ้นไปที่มีความลำบากหรือปัญหาสุขภาพ จำแนกตามประเภทของความลำบากหรือปัญหาสุขภาพ ระดับความรุนแรง เพศ และเขตการปกครอง พ.ศ. 2550

ตาราง 16 จำนวนประชากรที่พิการอายุตั้งแต่ 7 ปีขึ้นไปที่มีความลำบากหรือปัญหาสุขภาพ จำแนกตามสาเหตุที่ทำให้มีความลำบากหรือปัญหา เพศ และเขตการปกครอง พ.ศ. 2550

2.2) ประชากรพิการที่มีความลำบากในการดูแลตนเอง

ตาราง 17 จำนวนประชากรที่พิการอายุตั้งแต่ 7 ปีขึ้นไปที่มีความลำบากในการดูแลตนเอง จำแนกตามประเภทของการดูแลตนเอง กลุ่มอายุ เพศ และเขตการปกครอง พ.ศ. 2550

ตาราง 18 จำนวนประชากรที่พิการอายุตั้งแต่ 7 ปีขึ้นไปที่มีความลำบากในการดูแลตนเอง จำแนกตามประเภทของการดูแลตนเอง ระดับความรุนแรง เพศ และเขตการปกครอง พ.ศ. 2550

สารบัญตารางสถิติในรูปแบบ Format Excel (ต่อ)

2.2.1) ผู้ดูแลของประชากรพิการที่มีความลำบากระดับรุนแรงในการดูแลตนเอง

- ตาราง 19 จำนวนประชากรพิการอายุตั้งแต่ 7 ปีขึ้นไปที่มีความลำบากระดับรุนแรงในการดูแลตนเอง จำแนกตามการมีผู้ดูแล เพศของผู้ดูแล ความเกี่ยวพันของผู้ดูแล เพศ และเขตการปกครอง พ.ศ. 2550
- ตาราง 20 จำนวนประชากรพิการอายุตั้งแต่ 7 ปีขึ้นไปที่มีความลำบากระดับรุนแรงในการดูแลตนเอง และมีผู้ดูแล จำแนกตามการเป็นสมาชิกในครัวเรือนของผู้ดูแล เพศของผู้ดูแล ระยะเวลาที่ใช้ในการดูแล และเขตการปกครอง พ.ศ. 2550
- ตาราง 21 จำนวนประชากรพิการอายุตั้งแต่ 7 ปีขึ้นไปที่มีความลำบากระดับรุนแรงในการดูแลตนเอง และมีผู้ดูแล จำแนกตามความต้องการความช่วยเหลือหรือสวัสดิการจากรัฐของผู้ดูแล เพศ และเขตการปกครอง พ.ศ. 2550

2.3) ประชากรพิการที่มีลักษณะความบกพร่อง

- ตาราง 22 จำนวนประชากรพิการที่มีลักษณะความบกพร่อง จำแนกตามลักษณะความบกพร่อง เพศ และเขตการปกครอง พ.ศ. 2550
- ตาราง 23 จำนวนประชากรพิการที่มีลักษณะความบกพร่อง จำแนกตามลักษณะความบกพร่อง กลุ่มอายุ เพศ และเขตการปกครอง พ.ศ. 2550
- ตาราง 24 จำนวนประชากรพิการที่มีลักษณะความบกพร่อง จำแนกตามอายุที่เริ่มมีลักษณะความบกพร่อง เพศ และเขตการปกครอง พ.ศ. 2550
- ตาราง 25 จำนวนประชากรพิการที่มีลักษณะความบกพร่อง จำแนกตามสาเหตุที่ทำให้มีลักษณะความบกพร่อง เพศ และเขตการปกครอง พ.ศ. 2550

3) การใช้เครื่องช่วยและสวัสดิการของประชากรที่พิการ

- ตาราง 26 จำนวนประชากรที่พิการ จำแนกตามการใช้อุปกรณ์หรืออวัยวะเทียมหรือเครื่องช่วย เพศ และเขตการปกครอง พ.ศ. 2550
- ตาราง 27 จำนวนประชากรที่พิการและไม่ใช้อุปกรณ์หรืออวัยวะเทียมหรือเครื่องช่วย จำแนกตามเหตุผลที่ไม่ใช้ เพศ และเขตการปกครอง พ.ศ. 2550
- ตาราง 28 จำนวนประชากรที่พิการ จำแนกตามการได้รับสวัสดิการคำปรึกษาพยาบาลหลักของรัฐ เพศ และเขตการปกครอง พ.ศ. 2550

ภาคตะวันออกเฉียงเหนือ
Northeastern Region

สารบัญตารางสถิติในรูปแบบ Format Excel

1) ลักษณะทั่วไปของประชากรและประชากรที่พิการ

ตาราง 1 จำนวนประชากร จำนวนและร้อยละของประชากรที่พิการ จำแนกตามกลุ่มอายุ เพศ และเขตการปกครอง พ.ศ. 2550

ตาราง 2 จำนวนประชากร และจำนวนประชากรที่พิการอายุ 5 - 30 ปี จำแนกตามระดับการศึกษาที่กำลังเรียน เพศ และเขตการปกครอง พ.ศ. 2550

ตาราง 3 จำนวนประชากร และจำนวนประชากรที่พิการอายุ 5-30 ปีที่ไม่เรียนหนังสือ จำแนกตามสาเหตุที่ไม่เรียนหนังสือ เพศ และเขตการปกครอง พ.ศ. 2550

ตาราง 4 จำนวนประชากร และจำนวนประชากรที่พิการอายุตั้งแต่ 5 ปีขึ้นไป จำแนกตามระดับการศึกษาที่สำเร็จ เพศ และเขตการปกครอง พ.ศ. 2550

ตาราง 5 จำนวนประชากร และจำนวนประชากรที่พิการอายุตั้งแต่ 15 ปีขึ้นไป จำแนกตามอาชีพ เพศ และเขตการปกครอง พ.ศ. 2550

ตาราง 6 จำนวนประชากร และประชากรที่พิการอายุตั้งแต่ 15 ปีขึ้นไปที่มีงานทำ จำแนกตามอุตสาหกรรม เพศ และเขตการปกครอง พ.ศ. 2550

ตาราง 7 จำนวนประชากร และประชากรที่พิการอายุตั้งแต่ 15 ปีขึ้นไปที่มีงานทำ จำแนกตามสถานภาพการทำงาน เพศ และเขตการปกครอง พ.ศ. 2550

ตาราง 8 จำนวนประชากรที่พิการอายุตั้งแต่ 15 ปีขึ้นไปที่มีงานทำ จำแนกตามรายได้ที่เป็นตัวเงินและรายได้ที่เป็นสิ่งของเฉลี่ยต่อเดือน เพศ และเขตการปกครอง พ.ศ. 2550

ตาราง 9 จำนวนประชากรที่พิการอายุตั้งแต่ 15 ปีขึ้นไปที่ไม่ได้ทำงาน จำแนกตามเหตุผลที่ไม่ทำงาน เพศ และเขตการปกครอง พ.ศ. 2550

ตาราง 10 จำนวนประชากร และจำนวนประชากรที่พิการอายุตั้งแต่ 7 ปีขึ้นไป จำแนกตามความลำบากหรือข้อจำกัดในการทำกิจกรรมในครัวเรือน และการเข้าร่วมกิจกรรมในชุมชน เพศ และเขตการปกครอง พ.ศ. 2550

สารบัญตารางสถิติในรูปแบบ Format Excel (ต่อ)

2) ประชากรที่พิการ

ตาราง 11 จำนวนประชากร จำแนกตามความพิการ กลุ่มอายุ เพศ และเขตการปกครอง พ.ศ. 2550

2.1) ประชากรพิการที่มีความลำบากหรือปัญหาสุขภาพ

ตาราง 12 จำนวนประชากรที่พิการอายุตั้งแต่ 7 ปีขึ้นไปที่มีความลำบากหรือปัญหาสุขภาพ จำแนกตามประเภทของความลำบากหรือปัญหาสุขภาพ เพศ และเขตการปกครอง พ.ศ. 2550

ตาราง 13 จำนวนประชากรที่พิการอายุตั้งแต่ 7 ปีขึ้นไปที่มีความลำบากหรือปัญหาสุขภาพ จำแนกตามประเภทของความลำบากหรือปัญหาสุขภาพ กลุ่มอายุ เพศ และเขตการปกครอง พ.ศ. 2550

ตาราง 14 จำนวนประชากรที่พิการอายุตั้งแต่ 7 ปีขึ้นไปที่มีความลำบากหรือปัญหาสุขภาพ จำแนกตามประเภทของความลำบากหรือปัญหาสุขภาพ อายุที่เริ่มมีความลำบากหรือปัญหา เพศ และเขตการปกครอง พ.ศ. 2550

ตาราง 15 จำนวนประชากรที่พิการอายุตั้งแต่ 7 ปีขึ้นไปที่มีความลำบากหรือปัญหาสุขภาพ จำแนกตามประเภทของความลำบากหรือปัญหาสุขภาพ ระดับความรุนแรง เพศ และเขตการปกครอง พ.ศ. 2550

ตาราง 16 จำนวนประชากรที่พิการอายุตั้งแต่ 7 ปีขึ้นไปที่มีความลำบากหรือปัญหาสุขภาพ จำแนกตามสาเหตุที่ทำให้มีความลำบากหรือปัญหา เพศ และเขตการปกครอง พ.ศ. 2550

2.2) ประชากรพิการที่มีความลำบากในการดูแลตนเอง

ตาราง 17 จำนวนประชากรที่พิการอายุตั้งแต่ 7 ปีขึ้นไปที่มีความลำบากในการดูแลตนเอง จำแนกตามประเภทของการดูแลตนเอง กลุ่มอายุ เพศ และเขตการปกครอง พ.ศ. 2550

ตาราง 18 จำนวนประชากรที่พิการอายุตั้งแต่ 7 ปีขึ้นไปที่มีความลำบากในการดูแลตนเอง จำแนกตามประเภทของการดูแลตนเอง ระดับความรุนแรง เพศ และเขตการปกครอง พ.ศ. 2550

สารบัญตารางสถิติในรูปแบบ Format Excel (ต่อ)

2.2.1) ผู้ดูแลของประชากรพิการที่มีความลำบากระดับรุนแรงในการดูแลตนเอง

- ตาราง 19 จำนวนประชากรพิการอายุตั้งแต่ 7 ปีขึ้นไปที่มีความลำบากระดับรุนแรงในการดูแลตนเอง จำแนกตามการมีผู้ดูแล เพศของผู้ดูแล ความเกี่ยวพันของผู้ดูแล เพศ และเขตการปกครอง พ.ศ. 2550
- ตาราง 20 จำนวนประชากรพิการอายุตั้งแต่ 7 ปีขึ้นไปที่มีความลำบากระดับรุนแรงในการดูแลตนเอง และมีผู้ดูแล จำแนกตามการเป็นสมาชิกในครัวเรือนของผู้ดูแล เพศของผู้ดูแล ระยะเวลาที่ใช้ในการดูแล และเขตการปกครอง พ.ศ. 2550
- ตาราง 21 จำนวนประชากรพิการอายุตั้งแต่ 7 ปีขึ้นไปที่มีความลำบากระดับรุนแรงในการดูแลตนเอง และมีผู้ดูแล จำแนกตามความต้องการความช่วยเหลือหรือสวัสดิการจากรัฐของผู้ดูแล เพศ และเขตการปกครอง พ.ศ. 2550

2.3) ประชากรพิการที่มีลักษณะความบกพร่อง

- ตาราง 22 จำนวนประชากรพิการที่มีลักษณะความบกพร่อง จำแนกตามลักษณะความบกพร่อง เพศ และเขตการปกครอง พ.ศ. 2550
- ตาราง 23 จำนวนประชากรพิการที่มีลักษณะความบกพร่อง จำแนกตามลักษณะความบกพร่อง กลุ่มอายุ เพศ และเขตการปกครอง พ.ศ. 2550
- ตาราง 24 จำนวนประชากรพิการที่มีลักษณะความบกพร่อง จำแนกตามอายุที่เริ่มมีลักษณะความบกพร่อง เพศ และเขตการปกครอง พ.ศ. 2550
- ตาราง 25 จำนวนประชากรพิการที่มีลักษณะความบกพร่อง จำแนกตามสาเหตุที่ทำให้มีลักษณะความบกพร่อง เพศ และเขตการปกครอง พ.ศ. 2550

3) การใช้เครื่องช่วยและสวัสดิการของประชากรที่พิการ

- ตาราง 26 จำนวนประชากรที่พิการ จำแนกตามการใช้อุปกรณ์หรืออวัยวะเทียมหรือเครื่องช่วย เพศ และเขตการปกครอง พ.ศ. 2550
- ตาราง 27 จำนวนประชากรที่พิการและไม่ใช้อุปกรณ์หรืออวัยวะเทียมหรือเครื่องช่วย จำแนกตามเหตุผลที่ไม่ใช้ เพศ และเขตการปกครอง พ.ศ. 2550
- ตาราง 28 จำนวนประชากรที่พิการ จำแนกตามการได้รับสวัสดิการคำปรึกษาพยาบาลหลักของรัฐ เพศ และเขตการปกครอง พ.ศ. 2550

ภาคใต้
Southern Region

สารบัญตารางสถิติในรูปแบบ Format Excel

1) ลักษณะทั่วไปของประชากรและประชากรที่พิการ

ตาราง 1 จำนวนประชากร จำนวนและร้อยละของประชากรที่พิการ จำแนกตามกลุ่มอายุ เพศ และเขตการปกครอง พ.ศ. 2550

ตาราง 2 จำนวนประชากร และจำนวนประชากรที่พิการอายุ 5 - 30 ปี จำแนกตามระดับการศึกษาที่กำลังเรียน เพศ และเขตการปกครอง พ.ศ. 2550

ตาราง 3 จำนวนประชากร และจำนวนประชากรที่พิการอายุ 5-30 ปีที่ไม่เรียนหนังสือ จำแนกตามสาเหตุที่ไม่เรียนหนังสือ เพศ และเขตการปกครอง พ.ศ. 2550

ตาราง 4 จำนวนประชากร และจำนวนประชากรที่พิการอายุตั้งแต่ 5 ปีขึ้นไป จำแนกตามระดับการศึกษาที่สำเร็จ เพศ และเขตการปกครอง พ.ศ. 2550

ตาราง 5 จำนวนประชากร และจำนวนประชากรที่พิการอายุตั้งแต่ 15 ปีขึ้นไป จำแนกตามอาชีพ เพศ และเขตการปกครอง พ.ศ. 2550

ตาราง 6 จำนวนประชากร และประชากรที่พิการอายุตั้งแต่ 15 ปีขึ้นไปที่มีงานทำ จำแนกตามอุตสาหกรรม เพศ และเขตการปกครอง พ.ศ. 2550

ตาราง 7 จำนวนประชากร และประชากรที่พิการอายุตั้งแต่ 15 ปีขึ้นไปที่มีงานทำ จำแนกตามสถานภาพการทำงาน เพศ และเขตการปกครอง พ.ศ. 2550

ตาราง 8 จำนวนประชากรที่พิการอายุตั้งแต่ 15 ปีขึ้นไปที่มีงานทำ จำแนกตามรายได้ที่เป็นตัวเงินและรายได้ที่เป็นสิ่งของเฉลี่ยต่อเดือน เพศ และเขตการปกครอง พ.ศ. 2550

ตาราง 9 จำนวนประชากรที่พิการอายุตั้งแต่ 15 ปีขึ้นไปที่ไม่ได้ทำงาน จำแนกตามเหตุผลที่ไม่ทำงาน เพศ และเขตการปกครอง พ.ศ. 2550

ตาราง 10 จำนวนประชากร และจำนวนประชากรที่พิการอายุตั้งแต่ 7 ปีขึ้นไป จำแนกตามความลำบากหรือข้อจำกัดในการทำกิจกรรมในครัวเรือน และการเข้าร่วมกิจกรรมในชุมชน เพศ และเขตการปกครอง พ.ศ. 2550

สารบัญตารางสถิติในรูปแบบ Format Excel (ต่อ)

2) ประชากรที่พิการ

ตาราง 11 จำนวนประชากร จำแนกตามความพิการ กลุ่มอายุ เพศ และเขตการปกครอง พ.ศ. 2550

2.1) ประชากรพิการที่มีความลำบากหรือปัญหาสุขภาพ

ตาราง 12 จำนวนประชากรที่พิการอายุตั้งแต่ 7 ปีขึ้นไปที่มีความลำบากหรือปัญหาสุขภาพ จำแนกตามประเภทของความลำบากหรือปัญหาสุขภาพ เพศ และเขตการปกครอง พ.ศ. 2550

ตาราง 13 จำนวนประชากรที่พิการอายุตั้งแต่ 7 ปีขึ้นไปที่มีความลำบากหรือปัญหาสุขภาพ จำแนกตามประเภทของความลำบากหรือปัญหาสุขภาพ กลุ่มอายุ เพศ และเขตการปกครอง พ.ศ. 2550

ตาราง 14 จำนวนประชากรที่พิการอายุตั้งแต่ 7 ปีขึ้นไปที่มีความลำบากหรือปัญหาสุขภาพ จำแนกตามประเภทของความลำบากหรือปัญหาสุขภาพ อายุที่เริ่มมีความลำบากหรือปัญหา เพศ และเขตการปกครอง พ.ศ. 2550

ตาราง 15 จำนวนประชากรที่พิการอายุตั้งแต่ 7 ปีขึ้นไปที่มีความลำบากหรือปัญหาสุขภาพ จำแนกตามประเภทของความลำบากหรือปัญหาสุขภาพ ระดับความรุนแรง เพศ และเขตการปกครอง พ.ศ. 2550

ตาราง 16 จำนวนประชากรที่พิการอายุตั้งแต่ 7 ปีขึ้นไปที่มีความลำบากหรือปัญหาสุขภาพ จำแนกตามสาเหตุที่ทำให้มีความลำบากหรือปัญหา เพศ และเขตการปกครอง พ.ศ. 2550

2.2) ประชากรพิการที่มีความลำบากในการดูแลตนเอง

ตาราง 17 จำนวนประชากรที่พิการอายุตั้งแต่ 7 ปีขึ้นไปที่มีความลำบากในการดูแลตนเอง จำแนกตามประเภทของการดูแลตนเอง กลุ่มอายุ เพศ และเขตการปกครอง พ.ศ. 2550

ตาราง 18 จำนวนประชากรที่พิการอายุตั้งแต่ 7 ปีขึ้นไปที่มีความลำบากในการดูแลตนเอง จำแนกตามประเภทของการดูแลตนเอง ระดับความรุนแรง เพศ และเขตการปกครอง พ.ศ. 2550

สารบัญตารางสถิติในรูปแบบ Format Excel (ต่อ)

2.2.1) ผู้ดูแลของประชากรพิการที่มีความลำบากระดับรุนแรงในการดูแลตนเอง

- ตาราง 19 จำนวนประชากรพิการอายุตั้งแต่ 7 ปีขึ้นไปที่มีความลำบากระดับรุนแรงในการดูแลตนเอง จำแนกตามการมีผู้ดูแล เพศของผู้ดูแล ความเกี่ยวพันของผู้ดูแล เพศ และเขตการปกครอง พ.ศ. 2550
- ตาราง 20 จำนวนประชากรพิการอายุตั้งแต่ 7 ปีขึ้นไปที่มีความลำบากระดับรุนแรงในการดูแลตนเอง และมีผู้ดูแล จำแนกตามการเป็นสมาชิกในครัวเรือนของผู้ดูแล เพศของผู้ดูแล ระยะเวลาที่ใช้ในการดูแล และเขตการปกครอง พ.ศ. 2550
- ตาราง 21 จำนวนประชากรพิการอายุตั้งแต่ 7 ปีขึ้นไปที่มีความลำบากระดับรุนแรงในการดูแลตนเอง และมีผู้ดูแล จำแนกตามความต้องการความช่วยเหลือหรือสวัสดิการจากรัฐของผู้ดูแล เพศ และเขตการปกครอง พ.ศ. 2550

2.3) ประชากรพิการที่มีลักษณะความบกพร่อง

- ตาราง 22 จำนวนประชากรพิการที่มีลักษณะความบกพร่อง จำแนกตามลักษณะความบกพร่อง เพศ และเขตการปกครอง พ.ศ. 2550
- ตาราง 23 จำนวนประชากรพิการที่มีลักษณะความบกพร่อง จำแนกตามลักษณะความบกพร่อง กลุ่มอายุ เพศ และเขตการปกครอง พ.ศ. 2550
- ตาราง 24 จำนวนประชากรพิการที่มีลักษณะความบกพร่อง จำแนกตามอายุที่เริ่มมีลักษณะความบกพร่อง เพศ และเขตการปกครอง พ.ศ. 2550
- ตาราง 25 จำนวนประชากรพิการที่มีลักษณะความบกพร่อง จำแนกตามสาเหตุที่ทำให้มีลักษณะความบกพร่อง เพศ และเขตการปกครอง พ.ศ. 2550

3) การใช้เครื่องช่วยและสวัสดิการของประชากรที่พิการ

- ตาราง 26 จำนวนประชากรที่พิการ จำแนกตามการใช้อุปกรณ์หรืออวัยวะเทียมหรือเครื่องช่วย เพศ และเขตการปกครอง พ.ศ. 2550
- ตาราง 27 จำนวนประชากรที่พิการและไม่ใช้อุปกรณ์หรืออวัยวะเทียมหรือเครื่องช่วย จำแนกตามเหตุผลที่ไม่ใช้ เพศ และเขตการปกครอง พ.ศ. 2550
- ตาราง 28 จำนวนประชากรที่พิการ จำแนกตามการได้รับสวัสดิการคำปรึกษาพยาบาลหลักของรัฐ เพศ และเขตการปกครอง พ.ศ. 2550