



การสำรวจความต้องการพัฒนาขีดความสามารถ ของประชากร พ.ศ.2554



สำนักงานสถิติแห่งชาติ

กระทรวงเทคโนโลยีสารสนเทศและการสื่อสาร



หน่วยงานเจ้าของเรื่อง

กลุ่มสถิติแรงงาน
สำนักสถิติเศรษฐกิจและสังคม
สำนักงานสถิติแห่งชาติ
โทรศัพท์ 0 2142 1246
โทรสาร 0 2143 8134
ไปรษณีย์อิเล็กทรอนิกส์: slaborfs@nso.go.th

หน่วยงานที่เผยแพร่

สำนักสถิติพยากรณ์
สำนักงานสถิติแห่งชาติ
ศูนย์ราชการเฉลิมพระเกียรติ 80 พรรษา
อาคาร B ชั้น 2 ถนนแจ้งวัฒนะ แขวงทุ่งสองห้อง
เขตหลักสี่ กทม. 10210
โทรศัพท์ 0 21417498
โทรสาร 0 21438132
ไปรษณีย์อิเล็กทรอนิกส์ : binfopub@nso.go.th

คำนำ

ตามแผนพัฒนาเศรษฐกิจและสังคมแห่งชาติ ฉบับที่ 8 เป็นต้นมาจนถึงปัจจุบัน ให้ความสำคัญในการพัฒนาบุคลากร โดยได้เน้นคนเป็นศูนย์กลางการพัฒนา ซึ่งในการกำหนดยุทธศาสตร์และแผนงานของกระทรวง ทบวง กรมต่างๆ โดยเฉพาะหน่วยงานหลัก สำนักงานคณะกรรมการพัฒนาการเศรษฐกิจและสังคมแห่งชาติ และกระทรวงแรงงาน จำเป็นต้องมีข้อมูลประกอบการวางแผน ติดตาม และประเมินผล ดังนั้น สำนักงานสถิติแห่งชาติ จึงได้จัดทำการศึกษาความต้องการพัฒนาขีดความสามารถของประชากรขึ้นเป็นครั้งแรกใน พ.ศ. 2538 และได้จัดทำต่อเนื่องมาเป็นประจำทุกปี เพื่อสนับสนุนข้อมูลเกี่ยวกับ จำนวนประชากรที่มีอายุ 15 ปีขึ้นไป ที่ต้องการพัฒนาขีดความสามารถ หลักสูตรที่ต้องการพัฒนา รวมทั้งความต้องการให้รัฐบาลช่วยเหลือ และอาชีพที่ต้องการทำ

รายงานฉบับนี้ เป็นรายงานผลการสำรวจความต้องการพัฒนาขีดความสามารถของประชากร พ.ศ. 2554 ซึ่งดำเนินการสำรวจโดยเก็บรวบรวมข้อมูลไปพร้อมกับโครงการสำรวจภาวะการทำงานของประชากร ไตรมาสที่ 1 ระหว่างเดือนมกราคม - มีนาคม พ.ศ. 2554

สำนักงานสถิติแห่งชาติ หวังเป็นอย่างยิ่งว่ารายงานฉบับนี้ หน่วยงานทั้งภาครัฐ เอกชน นักวิชาการ นักวิจัย ตลอดจนผู้สนใจและผู้ใช้ข้อมูล จะได้ใช้ประโยชน์ในการพัฒนา และเพิ่มศักยภาพขีดความสามารถของประชากรไทยต่อไป

บทสรุปสำหรับผู้บริหาร

สำนักงานสถิติแห่งชาติ ได้ดำเนินการสำรวจความต้องการพัฒนาขีดความสามารถของประชากรครั้งแรกในปี 2538 โดยผนวกข้อมูลเข้ากับแบบสำรวจภาวะการทำงานของประชากร รอบที่ 1 (กุมภาพันธ์) ครั้งที่ 2 ในปี 2542 รอบที่ 1 (กุมภาพันธ์) และรอบที่ 3 (สิงหาคม) และตั้งแต่ปี 2544 เป็นต้นมา ได้ดำเนินการสำรวจปีละ 1 ครั้ง ซึ่งดำเนินการสำรวจระหว่างเดือนมกราคม กุมภาพันธ์ และมีนาคมของทุกปี เพื่อให้มีข้อมูลที่ต่อเนื่อง ประกอบการวางแผน ติดตาม และประเมินผลการดำเนินงาน การพัฒนากำลังคน ของประเทศเป็นระยะ ๆ ให้ตรงกับความต้องการของแรงงานและผู้ประกอบการในแต่ละกลุ่มและแต่ละภูมิภาค โดยเป็นการสำรวจประชากรที่มีอายุ 15 ปีขึ้นไป จากครัวเรือนที่ตกเป็นตัวอย่างทั่วประเทศทั้งสิ้น 79,560 ครัวเรือน

สำหรับรายงานฉบับนี้ เป็นการเสนอผลการสำรวจความต้องการพัฒนาขีดความสามารถของประชากร พ.ศ. 2554 ผลการสำรวจทำให้ทราบ ความต้องการพัฒนาขีดความสามารถของประชากรอายุ 15 ปีขึ้นไป หลักสูตรที่ต้องการได้รับการพัฒนา ตลอดจนความต้องการความช่วยเหลือจากภาครัฐที่ผู้ว่างงานต้องการ ผลการสำรวจสามารถสรุปได้ดังนี้

สรุปผลการสำรวจ

1. ความต้องการพัฒนาขีดความสามารถ

ผลการสำรวจความต้องการพัฒนาขีดความสามารถของประชากร พ.ศ. 2554 พบว่า จำนวนประชากรอายุ 15 ปีขึ้นไป มีประมาณ 53.8 ล้านคน ในจำนวนนี้มีผู้ต้องการพัฒนาขีดความสามารถ 5.5 ล้านคน คิดเป็นร้อยละ 10.2 ขณะที่ผู้ไม่ต้องการพัฒนาขีดความสามารถ 48.3 ล้านคน หรือคิดเป็นร้อยละ 89.8

หากพิจารณาตามเพศ พบว่า ผู้หญิงต้องการพัฒนาขีดความสามารถ 2.8 ล้านคน หรือร้อยละ 51.0 ของผู้ที่ต้องการพัฒนาขีดความสามารถทั้งหมด ขณะที่เพศชายมีความต้องการพัฒนาขีดความสามารถ 2.7 ล้านคน หรือร้อยละ 49.0



สำหรับกลุ่มอายุของผู้ที่ต้องการพัฒนาขีดความสามารถต่อประชากร พบว่า กลุ่มอายุ 15-24 ปี หรือกลุ่มเยาวชน มีสัดส่วนความต้องการพัฒนาขีดความสามารถมากที่สุด ร้อยละ 17.0 กลุ่มอายุ 25-34 ปี ร้อยละ 13.6 กลุ่มอายุ 35-44 ปี ร้อยละ 10.5 กลุ่มอายุ 45-54 ปี ร้อยละ 7.7 กลุ่มอายุ 55-59 ปี ร้อยละ 5.5 และกลุ่มอายุ 60 ปีขึ้นไป ร้อยละ 1.7

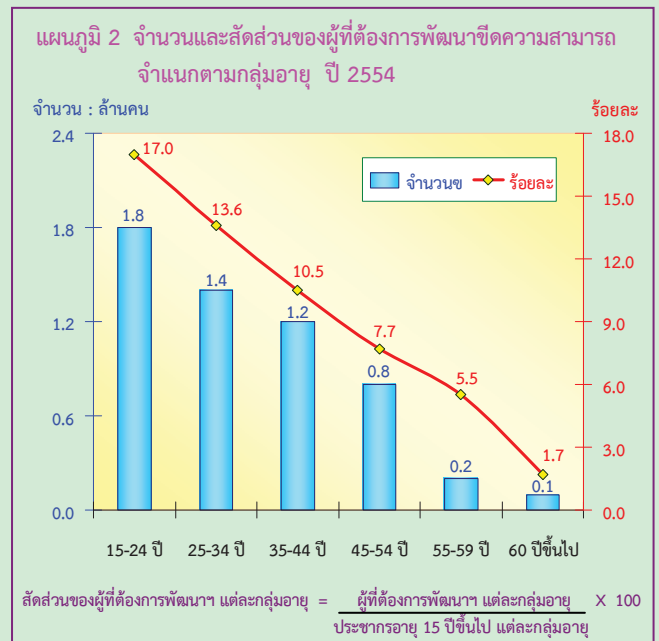

เมื่อพิจารณา ผู้ที่ต้องการพัฒนาขีดความสามารถต่อประชากรเป็นรายภาค พบว่า ภาคตะวันออกเฉียงเหนือ มีสัดส่วนผู้ที่ต้องการพัฒนาขีดความสามารถ มากที่สุด ร้อยละ 14.9 รองลงมาเป็นภาคเหนือ ร้อยละ 11.6 ภาคใต้ ร้อยละ 11.1 ภาคกลาง ร้อยละ 5.1 และกรุงเทพมหานคร น้อยที่สุด ร้อยละ 3.2 ตามลำดับ

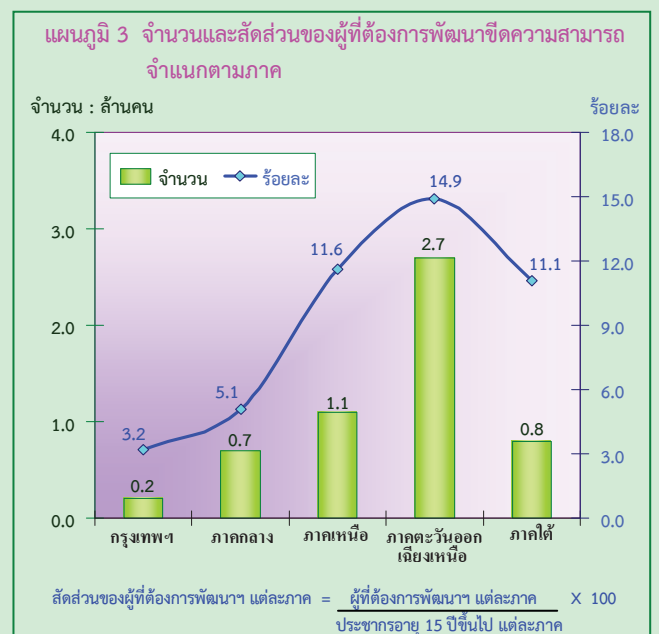

2. หลักสูตร ที่ต้องการพัฒนาขีดความสามารถ

ในปี 2554 มีผู้สนใจเข้ารับการพัฒนาขีดความสามารถ ในด้านต่าง ได้แก่ ด้านคหกรรม เช่น การประกอบอาหาร การเสริมสวย และการตัดเย็บเสื้อผ้า เป็นต้น ร้อยละ 28.0 ด้านช่างอุตสาหกรรม เช่น ช่างยนต์และการบำรุงรักษา ช่างไฟฟ้า และอิเล็กทรอนิกส์ และช่างก่อสร้าง เป็นต้น ร้อยละ 23.9 ด้านเกษตรกรรมและเลี้ยงสัตว์ เช่น การเพาะปลูกและการขยายพันธุ์พืช การเลี้ยงสัตว์ และการทำปุ๋ยธรรมชาติ เป็นต้น ร้อยละ 18.1 ด้านคอมพิวเตอร์ ร้อยละ 15.7 ด้านพาณิชย์กรรม ร้อยละ 4.5 ด้านภาษาศาสตร์ ร้อยละ 3.7 ด้านศิลปหัตถกรรม ร้อยละ 3.5 ด้านการบริหารจัดการ/การบริการ ร้อยละ 2.3 ที่เหลือเป็นด้านอื่น

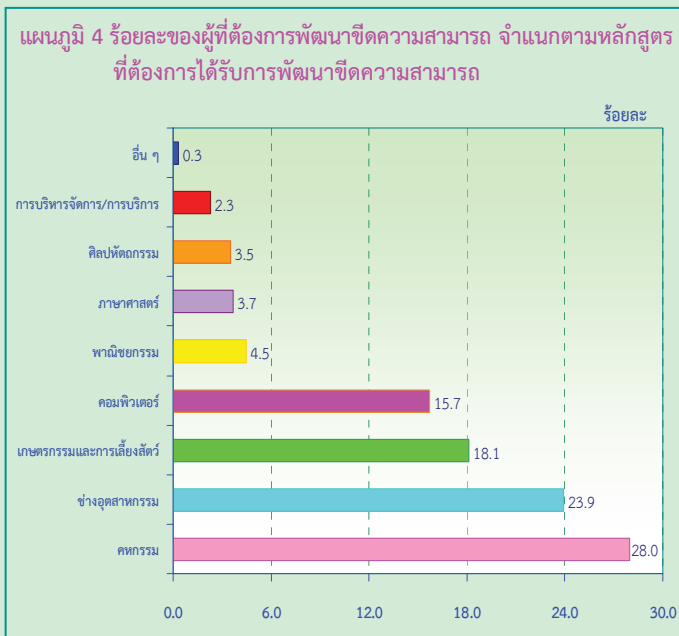

3. ความต้องการของผู้ว่างงานให้ภาครัฐช่วยเหลือ

สำหรับความต้องการให้ภาครัฐช่วยเหลือของผู้ว่างงาน พบว่า ต้องการให้รัฐช่วยหางานให้ทำมากที่สุด ร้อยละ 67.6 โดยในจำนวนนี้ ส่วนใหญ่ต้องการให้รัฐช่วยหางานให้ทำ ภายในจังหวัดที่ตนอาศัยอยู่ รองลงมาต้องการให้รัฐช่วย เรื่องการให้ทุนสำหรับประกอบอาชีพอิสระ ร้อยละ 18.3 ช่วยพัฒนาฝีมือแรงงาน ร้อยละ 7.6 ช่วยสนับสนุนอาชีพทางการเกษตร ร้อยละ 3.6 ให้ข้อมูลข่าวสารตลาดแรงงาน ร้อยละ 1.9 และให้เงินช่วยเหลือค่าเล่าเรียนบุตร และอื่นๆ ร้อยละ 1.0

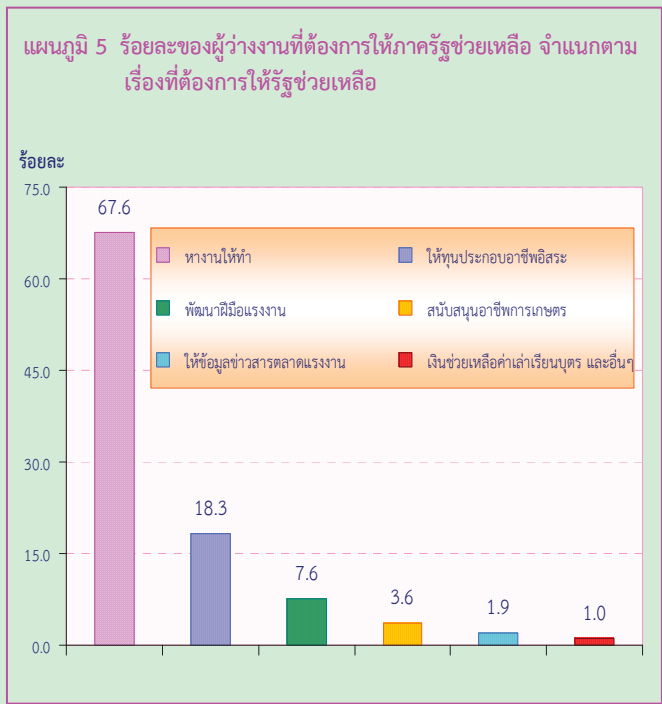

คำนำ
บทสรุปสำหรับผู้บริหาร
สารบัญแผนภูมิ
สารบัญตาราง

บทที่ 1 บทนำ

- * ความเป็นมาและวัตถุประสงค์
- * ขอบข่ายและคุ้มครอง
- * คำจำกัดความ

บทที่ 2 ผลการสำรวจ

- * ความต้องการพัฒนาขีดความสามารถของประชากร
- * ลักษณะทางสังคมของผู้ที่ต้องการพัฒนาขีดความสามารถ
- * หลักสูตรที่ต้องการพัฒนาขีดความสามารถ
- * ลักษณะงานที่ผู้ว่างงานต้องการทำและความต้องการให้รัฐช่วยเหลือ
- * เหตุผลของผู้ที่ไม่ต้องการพัฒนาขีดความสามารถ

ตารางสถิติ

ภาคผนวก

- * ภาคผนวก ก ระเบียบวิธี
- * ภาคผนวก ข ตารางค่าสัมประสิทธิ์ของความแปรปรวนของค่าประมาณ
ยอดรวมพัฒนาขีดความสามารถ

คณะผู้จัดทำ CD-ROM

หน่วยงานที่เผยแพร่

ตารางสถิติในรูปแบบ Format Excel

สารบัญแผนภูมิ

- แผนภูมิ ก สัดส่วนของผู้ที่ต้องการพัฒนาขีดความสามารถ จำแนกตามภาค และเพศ
- แผนภูมิ ข สัดส่วนของผู้ที่ต้องการพัฒนาขีดความสามารถ จำแนกตามระดับการศึกษาที่สำเร็จ และเพศ

สารบัญตาราง

- ตาราง ก ประชากรอายุ 15 ปีขึ้นไป ที่ต้องการพัฒนาขีดความสามารถ จำแนกตามเพศ เขตการปกครอง และภาค
- ตาราง ข ประชากรอายุ 15 ปีขึ้นไป ที่ต้องการพัฒนาขีดความสามารถ จำแนกตามกลุ่มอายุ และเพศ
- ตาราง ค ประชากรอายุ 15 ปีขึ้นไป ที่ต้องการพัฒนาขีดความสามารถ จำแนกตามระดับการศึกษาที่สำเร็จ และเพศ
- ตาราง ง ประชากรอายุ 15 ปีขึ้นไป ที่ต้องการพัฒนาขีดความสามารถ จำแนกตามสถานภาพแรงงาน และเพศ
- ตาราง จ ร้อยละของผู้ที่ต้องการพัฒนาขีดความสามารถ จำแนกตามหลักสูตร และเพศ
- ตาราง ฉ ร้อยละของผู้ที่ต้องการพัฒนาขีดความสามารถ จำแนกตามหลักสูตร และเขตการปกครอง
- ตาราง ช ร้อยละของผู้ที่ต้องการพัฒนาขีดความสามารถ จำแนกตามสถานภาพแรงงาน และหลักสูตร
- ตาราง ซ ร้อยละของผู้ว่างงาน จำแนกตามลักษณะงานที่ผู้ว่างงานต้องการทำ เพศ และเขตการปกครอง
- ตาราง ฌ ร้อยละของผู้ว่างงาน จำแนกตามรายได้ที่ต้องการได้รับต่อเดือน เพศ และเขตการปกครอง
- ตาราง ญ ร้อยละของผู้ว่างงาน จำแนกตามเรื่องที่ต้องการให้รัฐช่วยเหลือ เพศ และเขตการปกครอง
- ตาราง ฎ ร้อยละของผู้ที่ไม่ต้องการพัฒนาขีดความสามารถ จำแนกตามเหตุผล เพศ และเขตการปกครอง

บทที่ 1

บทนำ

1.1 ความเป็นมาและวัตถุประสงค์

สำนักงานสถิติแห่งชาติ ได้ดำเนินการสำรวจความต้องการพัฒนาขีดความสามารถของประชากร ครั้งแรกในปี 2538 โดยผนวกข้อมูลเข้ากับแบบสำรวจภาวะการทำงานของประชากรในรอบที่ 1 (กุมภาพันธ์) ตามความต้องการใช้ข้อมูลของสำนักงานคณะกรรมการพัฒนาการเศรษฐกิจและสังคมแห่งชาติ ครั้งที่ 2 ได้ดำเนินการ ในปี 2542 รอบที่ 1 (กุมภาพันธ์) และรอบที่ 3 (สิงหาคม) และตั้งแต่ปี 2544 เป็นต้นมา ได้ดำเนินการสำรวจปีละ 1 ครั้ง โดยเก็บรวบรวมข้อมูลระหว่างเดือนมกราคม กุมภาพันธ์ และมีนาคม ของทุกปี เพื่อให้มีข้อมูลที่ต่อเนื่อง ประกอบการวางแผนและการจัดทำนโยบายด้านการพัฒนาทรัพยากรมนุษย์ สำหรับวัตถุประสงค์ของการสำรวจ เพื่อต้องการประมาณถึงจำนวน และลักษณะของประชากรผู้ที่ต้องการพัฒนาขีดความสามารถตามรายวิชาหรือ หลักสูตรที่ต้องการพัฒนา

1.2 ขอบข่ายและคุ่มรวม

ประชากรอายุ 15 ปีขึ้นไป ที่อาศัยอยู่ในครัวเรือนส่วนบุคคล และครัวเรือนพิเศษทั่วประเทศ

1.3 คำจำกัดความ

การพัฒนาขีดความสามารถ หมายถึง การพัฒนาตนเองโดยการเข้ารับการฝึกอบรม ฝึกอาชีพ หรือพัฒนาฝีมือแรงงาน โดยไม่นับรวมการฝึกอบรมในด้านต่าง ๆ ดังต่อไปนี้

- 1) การฝึกอบรมด้านความมั่นคงของชาติ เช่น การฝึกอบรมเพื่อความมั่นคงของประเทศ ตัวอย่างเช่น ไทยอาสาป้องกันชาติ (ทสปช.) อาสาพัฒนาป้องกันตนเอง (อพป.) โครงการ กองทุนเพื่อความมั่นคงของชาติ (กนช.) โครงการฝึกอบรม กำนัน ผู้ใหญ่บ้าน หลักสูตร รักษาความสงบเรียบร้อยภายในหมู่บ้าน เป็นต้น
- 2) การฝึกอบรมด้านสุขภาพอนามัย ตัวอย่างเช่น ผู้สื่อข่าวสาธารณสุข (ผสส.) อบรมแม่บ้าน โภชนาการ อนามัยแม่และเด็ก การวางแผนครอบครัวอาสาสมัครสาธารณสุขประจำหมู่บ้าน (อสม.) เป็นต้น
- 3) การฝึกอาชีพด้านอื่น ๆ เช่น การรณรงค์เพื่อการรู้หนังสือ การฝึกอบรมด้านคุณธรรมและ หน้าที่พลเมือง ทรัพยากรธรรมชาติและสิ่งแวดล้อม การป้องกันและแก้ไขปัญหายาเสพติด

การฝึกอบรม หมายถึง การพัฒนาบุคคลด้วยวิธีการต่าง ๆ ที่หน่วยงานทั้งส่วนราชการ รัฐวิสาหกิจ และเอกชน จัดให้มีขึ้นโดยกำหนดเป็นหลักสูตรต่าง ๆ และรวมถึงการประชุมทางวิชาการหรือเชิง ปฏิบัติการ และสัมมนา

การฝึกอาชีพ หมายถึง การให้หรือเพิ่มพูนความรู้ ฝีมือและทัศนคติที่จะทำให้ผู้รับการฝึกฯ สามารถทำงานในสาขาวิชาชีพที่ได้รับการฝึกฯ ได้อย่างมีประสิทธิภาพ

การพัฒนาฝีมือแรงงาน หมายถึง การฝึกอบรมให้มีฝีมือ ความรู้ ความสามารถตลอดจนทัศนคติที่จะทำให้บุคคลสามารถทำงานได้อย่างมีประสิทธิภาพกับมาตรฐานของงาน และมีความพร้อมที่จะพัฒนาฝีมือ ความรู้ ความสามารถให้สูงขึ้นได้

หลักสูตรที่ต้องการได้รับการพัฒนาขีดความสามารถ **จำแนกเป็นหมวดใหญ่ๆ 9 หมวด ดังนี้**

- 1. ช่างอุตสาหกรรม** ได้แก่ ช่างกลโรงงาน ช่างเชื่อมและโลหะแผ่น ช่างไฟฟ้าและอิเล็กทรอนิกส์ ช่างรถยนต์และการบำรุงรักษา ช่างก่อสร้าง ช่างเขียนแบบ ช่างเครื่องมือวัดอุตสาหกรรม และช่างอุตสาหกรรมอื่น ๆ
- 2. คหกรรม** ได้แก่ อาหารและโภชนาการ เสริมสวย ตัดเย็บเสื้อผ้า และอื่น ๆ ที่เกี่ยวข้อง
- 3. ศิลปหัตถกรรม** ได้แก่ สิ่งทอและลายประดิษฐ์ การประดิษฐ์ผลิตภัณฑ์ การเจียรไนพลอย การแกะสลักไม้ การทำเครื่องเรือนไม้/หวาย การจักสาน เซรามิกส์/เครื่องปั้นดินเผา การทำโลหะรูปพรรณและเครื่องประดับ การออกแบบสินค้าหัตถกรรม การออกแบบบรรจุภัณฑ์
- 4. เกษตรกรรมและการเลี้ยงสัตว์** ได้แก่ การเพาะปลูกและขยายพันธุ์พืช ประมง-เพาะเลี้ยง การเลี้ยงสัตว์และการขยายพันธุ์สัตว์ การจัดสวน พืชประดับ การทำปุ๋ยธรรมชาติ การเตรียมพื้นที่ การเกษตร การไถ หว่าน การใช้เครื่องจักรการเกษตร วิธีการกำจัดแมลง และอื่น ๆ
- 5. พาณิชยกรรม** ได้แก่ การบัญชี การเงิน การธนาคาร การขาย การตลาด การจัดซื้อ เลขานุการ พิมพ์ดีด และงานเอกสาร ธุรกิจ การจัดการ การจัดการยุคใหม่ ภาษีมูลค่าเพิ่ม และอื่น ๆ การประกอบธุรกิจส่วนตัว
- 6. ภาษาศาสตร์** ได้แก่ การอบรมการเขียน การอ่าน การพูด การแปรภาษาต่าง ๆ
- 7. คอมพิวเตอร์** ได้แก่ การใช้โปรแกรมสำเร็จรูปสำหรับการใช้งานเอกสาร การนำเสนอ รายงาน และประมวลผล การวิเคราะห์และออกแบบระบบ การใช้คอมพิวเตอร์ช่วยสอน การซ่อม เครื่องคอมพิวเตอร์ เทคนิคการดูแลและแก้ปัญหาเครื่องคอมพิวเตอร์ การจัดทำ โฮมเพจ การใช้งานระบบอินเทอร์เน็ต
- 8. เทคโนโลยีพลังงานและสิ่งแวดล้อม** ได้แก่ เทคนิคการกำจัดอากาศเสีย การบำบัดน้ำเสีย ระบบการกำจัดฝุ่นในอุตสาหกรรม ระบบการปรับปรุงคุณภาพน้ำใช้สำหรับโรงงานอุตสาหกรรม การป้องกันรังสีอวกาศภัย การนำของเสียไปใช้ประโยชน์ และอื่น ๆ การบำรุงรักษาป่า และต้นน้ำ การอนุรักษ์ดินและน้ำ
- 9. การบริหารจัดการ การท่องเที่ยว การโรงแรมและภัตตาคาร การบริการและอื่นๆ** ได้แก่ การโรงแรม การท่องเที่ยวและภัตตาคาร การบริหารจัดการ วิชาชีพและวิชาการ (การอบรมเพิ่มเติม) บริการทั่วไป การกีฬาและมหรสพ การพิมพ์ การถ่ายรูป ความรู้ทั่วไป

บทที่ 2

ผลการสำรวจ

รายงานนี้เสนอผลการสำรวจความต้องการพัฒนาขีดความสามารถของประชากร พ.ศ. 2554 ซึ่งการปฏิบัติงานเก็บรวบรวมข้อมูลระหว่างวันที่ 1-12 ของเดือนมกราคม กุมภาพันธ์ และมีนาคม โดยผนวกคำถามเข้ากับแบบสำรวจภาวะการทำงานของประชากรในไตรมาสที่ 1 พ.ศ. 2554 ผลการสำรวจสรุปได้ดังนี้

2.1 ความต้องการพัฒนาขีดความสามารถของประชากร

จากผลการสำรวจความต้องการพัฒนาขีดความสามารถของประชากร พ.ศ. 2554 พบว่าจำนวนประชากรอายุ 15 ปีขึ้นไปมีประมาณ 52.8 ล้านคน ในจำนวนนี้มีผู้ต้องการพัฒนาขีดความสามารถ 5.5 ล้านคน โดยเป็นเพศชาย 2.7 ล้านคน และเป็นเพศหญิง 2.8 ล้านคน โดยผู้อาศัยอยู่นอกเขตเทศบาลหรือเขตชนบทมีจำนวนผู้ที่ต้องการพัฒนาขีดความสามารถมากกว่าผู้อาศัยอยู่ในเขตเทศบาล 4.3 ล้านคน และ 1.2 ล้านคน หากพิจารณาในแต่ละภาค พบว่า ภาคตะวันออกเฉียงเหนือมีจำนวนผู้ที่ต้องการพัฒนาขีดความสามารถมากที่สุด 2.7 ล้านคน รองลงมาเป็นภาคเหนือ 1.2 ล้านคน ภาคใต้ 0.8 ล้านคน ภาคกลาง 0.66 ล้านคน และ กรุงเทพมหานคร 0.18 ล้านคน ตามลำดับ

ตาราง ก ประชากรอายุ 15 ปีขึ้นไป ที่ต้องการพัฒนาขีดความสามารถ จำแนกตามเพศ เขตการปกครอง และภาค

ภาคและเขตการปกครอง	ประชากรอายุ 15 ปีขึ้นไป (พันคน)			ประชากรที่ต้องการพัฒนาขีดความสามารถ (พันคน)			สัดส่วนของผู้ที่ต้องการพัฒนาขีดความสามารถต่อประชากรอายุ 15 ปีขึ้นไป (ร้อยละ)		
	รวม	ชาย	หญิง	รวม	ชาย	หญิง	รวม	ชาย	หญิง
ทั่วราชอาณาจักร	53,807.8	26,151.0	27,656.8	5,483.0	2,686.7	2,796.3	10.2	10.3	10.1
ในเขตเทศบาล	18,561.6	8,778.6	9,782.9	1,234.9	561.5	673.4	6.7	6.4	6.9
นอกเขตเทศบาล	35,246.2	17,372.3	17,873.9	4,248.0	2,125.1	2,122.9	12.1	12.2	11.9
กรุงเทพมหานคร	5,610.1	2,552.3	3,057.8	177.0	70.9	106.1	3.2	2.8	3.5
กลาง	12,961.3	6,249.9	6,711.4	664.3	293.5	370.8	5.1	4.7	5.5
เหนือ	10,001.9	4,900.1	5,101.8	1,158.1	580.3	577.8	11.6	11.8	11.3
ตะวันออกเฉียงเหนือ	18,016.7	8,898.7	9,118.1	2,681.5	1,361.0	1,320.5	14.9	15.3	14.5
ใต้	7,217.8	3,550.0	3,667.8	802.0	381.0	421.0	11.1	10.7	11.5

หมายเหตุ : $\text{สัดส่วนผู้ที่ต้องการพัฒนาขีดความสามารถต่อประชากรอายุ 15 ปีขึ้นไป} = \frac{\text{ผู้ที่ต้องการพัฒนาขีดความสามารถ}}{\text{ประชากรอายุ 15 ปีขึ้นไป}} \times 100$

เมื่อพิจารณาถึงสัดส่วนของประชากรที่ต้องการพัฒนาขีดความสามารถต่อประชากร พบว่า ในปี 2554 อยู่ที่ร้อยละ 10.2 โดยเพศชายมีสัดส่วนที่ต้องการพัฒนาขีดความสามารถมากกว่าเพศหญิง (ชาย ร้อยละ 10.3 หญิง ร้อยละ 10.1) สำหรับภาคที่มีสัดส่วนสัดส่วนของผู้ที่ต้องการพัฒนาขีดความสามารถต่อประชากร มากที่สุด ได้แก่ ภาคตะวันออกเฉียงเหนือ ร้อยละ 14.9 (ชาย ร้อยละ 15.3 หญิง ร้อยละ 14.5) รองลงมาเป็นภาคเหนือ ร้อยละ 11.6 (ชาย ร้อยละ 11.8 หญิง ร้อยละ 11.3) ภาคใต้ ร้อยละ 11.1 (ชาย ร้อยละ 10.7 หญิง ร้อยละ 11.5) ภาคกลาง ร้อยละ 5.1 (ชาย ร้อยละ 4.7 หญิง ร้อยละ 5.5) และกรุงเทพมหานครน้อยที่สุด ร้อยละ 3.2 (ชาย ร้อยละ 2.8 หญิง ร้อยละ 3.5) ตามลำดับ

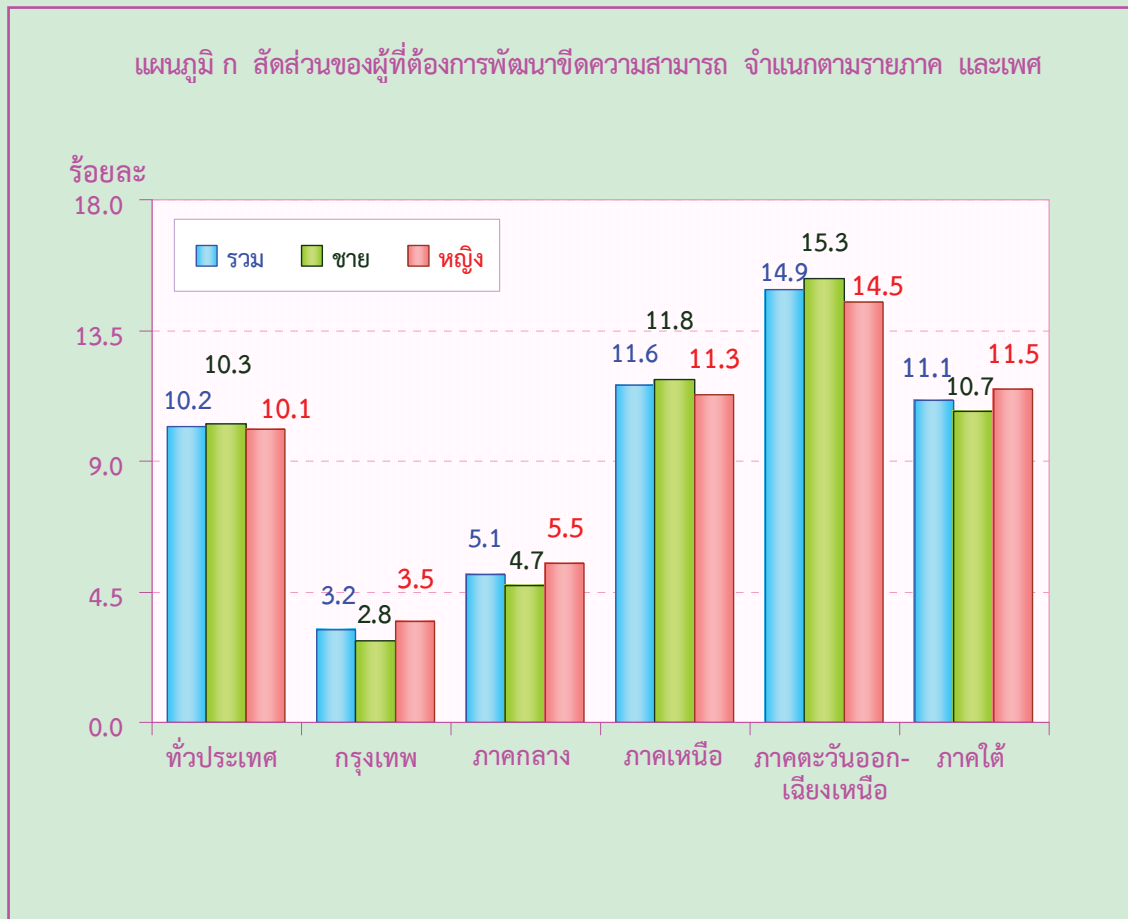

2.2 ลักษณะทางสังคมของผู้ที่ต้องการพัฒนาขีดความสามารถ

1) กลุ่มอายุและเพศ

ถ้าพิจารณาเปรียบเทียบสัดส่วนของผู้ที่ต้องการพัฒนาขีดความสามารถ ในแต่ละกลุ่มอายุ พบว่า กลุ่มอายุ 15-24 ปี หรือกลุ่มเยาวชน มีสัดส่วนของผู้ที่ต้องการพัฒนาขีดความสามารถ มากที่สุด ร้อยละ 17.0 กลุ่มอายุ 25-34 ปี ร้อยละ 13.6 กลุ่มอายุ 35-44 ร้อยละ 10.5 กลุ่มอายุ 45-54 ปี ร้อยละ 7.7 กลุ่มอายุ 55-59 ปี ร้อยละ 5.5 และกลุ่มอายุ 60 ปีขึ้นไป น้อยที่สุด ร้อยละ 1.7 จะเห็นได้ว่า ผู้ที่ต้องการพัฒนาขีดความสามารถส่วนใหญ่แล้วจะอยู่ในกลุ่มอายุ 15 - 34 ปี ซึ่งเป็นวัยหนุ่มสาวหรือช่วงเริ่มต้นเข้าสู่การทำงาน

เมื่อพิจารณาเปรียบเทียบสัดส่วนระหว่างกลุ่มอายุและเพศ พบว่า สัดส่วนของประชากรที่มีความต้องการพัฒนาขีดความสามารถไม่แตกต่างกันมากนักทั้งเพศและกลุ่มอายุ เนื่องจากในปัจจุบันหญิงเริ่มมีบทบาทเท่าเทียมกับชาย ทั้งในเรื่องการทำงานการประกอบอาชีพ เพื่อหารายได้เลี้ยงดูสมาชิกในครอบครัว ดังนั้น จึงมีความต้องการพัฒนาศักยภาพของตนเองให้มีประสิทธิภาพเพิ่มขึ้น โดยเฉพาะอย่างยิ่งทั้งเพศชายและเพศหญิงที่อยู่ในกลุ่มอายุ 15 - 34 ปี มีความต้องการพัฒนามากกว่ากลุ่มอายุอื่น ๆ

ตาราง ข ประชากรอายุ 15 ปีขึ้นไป ที่ต้องการพัฒนาขีดความสามารถ จำแนกตามกลุ่มอายุ และเพศ

กลุ่มอายุ (ปี)	ประชากรอายุ 15 ปีขึ้นไป (พันคน)			ประชากรที่ต้องการพัฒนาขีดความสามารถ (พันคน)			สัดส่วนของผู้ที่ต้องการพัฒนาขีดความสามารถต่อประชากรอายุ 15 ปีขึ้นไป (ร้อยละ)		
	รวม	ชาย	หญิง	รวม	ชาย	หญิง	รวม	ชาย	หญิง
ยอดรวม	53,807.8	26,151.0	27,656.8	5,483.0	2,686.7	2,796.3	10.2	10.3	10.1
15-24	10,415.7	5,321.6	5,094.0	1,773.3	916.7	856.6	17.0	17.2	16.8
25-34	10,641.6	5,370.4	5,271.2	1,442.8	692.2	750.6	13.6	12.9	14.2
35-44	11,011.2	5,353.1	5,658.1	1,158.2	525.9	632.3	10.5	9.8	11.2
45-54	9,916.1	4,750.0	5,166.1	767.3	363.2	404.1	7.7	7.6	7.8
55-59	3,651.5	1,751.9	1,899.6	202.0	107.3	94.7	5.5	6.1	5.0
60 ขึ้นไป	8,171.7	3,603.9	4,567.8	139.3	81.4	57.9	1.7	2.3	1.3

หมายเหตุ :

$$\text{สัดส่วนผู้ที่ต้องการพัฒนาขีดความสามารถต่อประชากรแต่ละกลุ่มอายุ} = \frac{\text{ผู้ที่ต้องการพัฒนาขีดความสามารถแต่ละกลุ่มอายุ}}{\text{ประชากรแต่ละกลุ่มอายุ}} \times 100$$

2) ระดับการศึกษาที่สำเร็จ

ความต้องการพัฒนาขีดความสามารถของประชากร ตามระดับการศึกษาที่สำเร็จ พบว่า เป็นผู้สำเร็จการศึกษาระดับมัธยมศึกษา มีสัดส่วนผู้ที่ต้องการพัฒนาขีดความสามารถมากที่สุด ร้อยละ 14.0 รองลงมาเป็นระดับประถม ร้อยละ 13.2 ระดับอุดมศึกษา ร้อยละ 9.8 ระดับต่ำกว่าประถมศึกษา ร้อยละ 5.3 ผู้ที่ไม่มีการศึกษา ร้อยละ 3.2 ที่เหลือเป็นการศึกษาอื่น ๆ

ตาราง ค ประชากรอายุ 15 ปีขึ้นไป ที่ต้องการพัฒนาขีดความสามารถ จำแนกตามระดับการศึกษาที่สำเร็จ และเพศ

ระดับการศึกษาที่สำเร็จ	ประชากรอายุ 15 ปีขึ้นไป (พันคน)			ประชากรที่ต้องการพัฒนาขีดความสามารถ (พันคน)			สัดส่วนของผู้ที่ต้องการพัฒนาขีดความสามารถต่อประชากรอายุ 15 ปีขึ้นไป (ร้อยละ)		
	รวม	ชาย	หญิง	รวม	ชาย	หญิง	รวม	ชาย	หญิง
ยอดรวม	53,807.8	26,151.0	27,656.8	5,483.0	2,686.7	2,796.3	10.2	10.3	10.1
ไม่มีการศึกษา	2,392.2	832.5	1,559.7	77.7	26.8	50.9	3.2	3.2	3.3
ต่ำกว่าประถมศึกษา	15,732.2	6,978.0	8,754.2	830.3	395.0	435.3	5.3	5.7	5.0
ประถมศึกษา	10,911.3	5,797.8	5,113.5	1,437.7	743.6	694.1	13.2	12.8	13.6
มัธยมศึกษา	17,212.0	9,082.6	8,129.5	2,406.0	1,190.6	1,215.3	14.0	13.1	14.9
อุดมศึกษา	7,401.9	3,369.5	4,032.3	727.9	328.9	399.0	9.8	9.8	9.9
อื่น ๆ	158.3	90.6	67.7	3.4	1.8	1.7	2.2	1.9	2.4

หมายเหตุ :

$$\text{สัดส่วนผู้ที่ต้องการพัฒนาขีดความสามารถต่อประชากรแต่ละระดับการศึกษา} = \frac{\text{ผู้ที่ต้องการพัฒนาขีดความสามารถแต่ละระดับการศึกษา} \times 100}{\text{ประชากรแต่ละระดับการศึกษา}}$$

เมื่อเปรียบเทียบความต้องการพัฒนาขีดความสามารถตามระดับการศึกษาและเพศ เห็นได้ว่า เกือบทุกระดับการศึกษา เพศหญิงมีสัดส่วนความต้องการพัฒนาขีดความสามารถสูงกว่าเพศชายที่อยู่ในระดับการศึกษาเดียวกัน

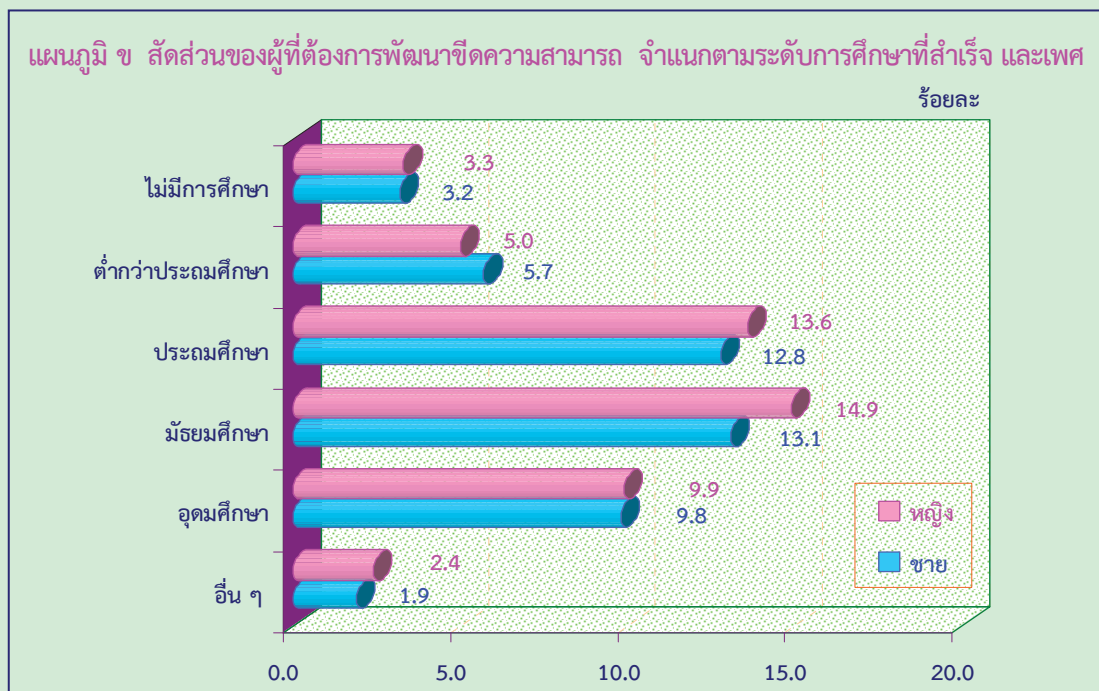

3) โครงสร้างกำลังแรงงาน

เมื่อพิจารณาถึงสัดส่วนของผู้ที่ต้องการพัฒนาขีดความสามารถตามโครงสร้างของกำลังแรงงาน พบว่า ผู้ว่างงานจะมีสัดส่วนของผู้ที่ต้องการพัฒนาค่อนข้างมากอยู่ที่ร้อยละ 43.4 โดยเฉพาะผู้ที่กำลังหางาน มีสัดส่วนที่ต้องการพัฒนาขีดความสามารถร้อยละ 49.0 และผู้ที่ทำงานทำและพร้อมที่จะทำงานร้อยละ 41.9 ส่วนผู้ที่มีงานทำสัดส่วนของผู้ที่ต้องการพัฒนาขีดความสามารถร้อยละ 10.5 ผู้รอฤดูกาลร้อยละ 19.6 สำหรับผู้ที่อยู่นอกกำลังแรงงาน เช่น แม่บ้าน นักเรียน เป็นต้น มีสัดส่วนของผู้ที่ต้องการพัฒนาขีดความสามารถไม่มาก ร้อยละ 8.6 ซึ่งโดยปกติแม่เป็นผู้อยู่นอกกำลังแรงงาน แต่ก็ยังต้องมีกิจกรรมที่ต้องทำอยู่แล้ว ซึ่งแตกต่างจากผู้ว่างงานที่มีเวลาว่างที่ค่อนข้างมาก จึงมีความประสงค์ที่ต้องการพัฒนาตนเอง และสามารถหางานทำได้ตามที่ตนเองมีความถนัดในแต่ละอาชีพนั้น ๆ

ตาราง ง ประชากรอายุ 15 ปีขึ้นไป ที่ต้องการพัฒนาขีดความสามารถ จำแนกตามสถานภาพแรงงาน และเพศ

สถานภาพแรงงาน	ประชากรอายุ 15 ปีขึ้นไป (พันคน)			ประชากรที่ต้องการพัฒนาขีดความสามารถ (พันคน)			สัดส่วนของผู้ที่ต้องการพัฒนาขีดความสามารถต่อประชากรอายุ 15 ปีขึ้นไป (ร้อยละ)		
	รวม	ชาย	หญิง	รวม	ชาย	หญิง	รวม	ชาย	หญิง
ยอดรวม	53,807.8	26,151.0	27,656.8	5,483.0	2,686.7	2,796.3	10.2	10.3	10.1
ผู้อยู่ในกำลังแรงงาน	38,256.8	20,822.4	17,434.4	4,151.6	2,259.5	1,892.1	10.9	10.9	10.9
1. กำลังแรงงานปัจจุบัน	37,965.0	20,671.0	17,294.0	4,094.5	2,234.4	1,860.0	10.8	10.8	10.8
1.1 ผู้มีงานทำ	37,647.1	20,480.5	17,166.7	3,956.6	2,153.8	1,802.7	10.5	10.5	10.5
- ทำงาน	36,993.2	20,083.5	16,909.8	3,836.9	2,089.8	1,747.1	10.4	10.4	10.3
- ไม่ทำงานแต่มีงานประจำ	653.9	397.0	256.9	119.7	64.1	55.6	18.3	16.1	21.7
1.2 ผู้ว่างงาน	317.9	190.6	127.3	137.9	80.6	57.3	43.4	42.3	45.0
- หางานทำ	66.7	36.6	30.1	32.7	15.2	17.4	49.0	41.6	57.9
- ไม่หางานทำ/พร้อมที่จะทำงาน	251.2	153.9	97.2	105.3	65.3	39.9	41.9	42.4	41.0
2. กำลังแรงงานที่รอฤดูกาล	291.7	151.4	140.4	57.1	25.1	32.0	19.6	16.6	22.8
ผู้อยู่ไม่อยู่ในกำลังแรงงาน	15,551.0	5,328.6	10,222.4	1,331.4	427.2	904.2	8.6	8.0	8.8
1. ทำงานบ้าน	4,914.3	250.4	4,663.9	511.2	17.3	493.8	10.4	6.9	10.6
2. เรียนหนังสือ	4,410.5	2,122.8	2,287.7	692.8	335.9	356.9	15.7	15.8	15.6
3. ยังเด็ก ขรา/ไม่สามารถทำงานได้	4,834.2	2,085.7	2,748.5	32.9	19.7	13.2	0.7	0.9	0.5
4. อื่นๆ	1,392.0	869.7	522.3	94.5	54.3	40.3	6.8	6.2	7.7

หมายเหตุ :

$$\text{สัดส่วนผู้ที่ต้องการพัฒนาขีดความสามารถต่อประชากรแต่ละสถานภาพแรงงาน} = \frac{\text{ผู้ที่ต้องการพัฒนาขีดความสามารถแต่ละสถานภาพแรงงาน}}{\text{ประชากรแต่ละสถานภาพแรงงาน}} \times 100$$

2.3 หลักฐานที่ต้องการพัฒนาขีดความสามารถ

จากผลการสำรวจ พบว่า มีผู้สนใจเข้ารับการพัฒนาขีดความสามารถในหลักสูตรด้านต่าง ๆ ได้แก่ ด้านคหกรรม เช่น การประกอบอาหาร การเสริมสวย และการตัดเย็บเสื้อผ้า เป็นต้น ร้อยละ 28.0 ด้านช่างอุตสาหกรรม เช่น ช่างยนต์และการบำรุงรักษา ช่างไฟฟ้าและอิเล็กทรอนิกส์ และช่างก่อสร้าง เป็นต้น ร้อยละ 23.9 ด้านเกษตรกรรมและเลี้ยงสัตว์ สัตว์ เช่น การเพาะปลูกและการขยายพันธุ์พืช การเลี้ยงสัตว์ และการทำปุ๋ยธรรมชาติ เป็นต้น ร้อยละ 18.1 ด้านคอมพิวเตอร์ ร้อยละ 15.7 ด้านพาณิชยกรรม ร้อยละ 4.5 ด้านภาษาศาสตร์ ร้อยละ 3.7 ด้านศิลปหัตถกรรม ร้อยละ 3.5 ด้านการบริหารจัดการ/การบริการ ร้อยละ 2.3 ที่เหลือเป็นด้านอื่น ๆ

ตาราง จ ร้อยละของผู้ที่ต้องการพัฒนาขีดความสามารถ จำแนกตามหลักสูตร และเพศ

เพศ	รวม	ช่างอุตสาหกรรม	คหกรรม	ศิลปหัตถกรรม	เกษตรกรรมและเลี้ยงสัตว์	พาณิชยกรรม	ภาษาศาสตร์	คอมพิวเตอร์	การบริหารและการบริการ		อื่น ๆ
จำนวน : พันคน											
ยอดรวม	5,483.0	1,309.2	1,535.4	192.7	993.4	249.0	200.4	860.2	126.1		16.6
ชาย	2,686.7	1,246.4	126.3	31.7	643.2	91.4	66.0	409.2	64.0		8.5
หญิง	2,796.3	62.8	1,409.1	161.0	350.2	157.6	134.4	451.0	62.1		8.1
ร้อยละ											
ยอดรวม	100.0	23.9	28.0	3.5	18.1	4.5	3.7	15.7	2.3		0.3
ชาย	100.0	46.4	4.7	1.2	23.9	3.4	2.5	15.2	2.4		0.3
หญิง	100.0	2.2	50.4	5.8	12.5	5.7	4.8	16.1	2.2		0.3

เมื่อพิจารณาหลักสูตรที่มีผู้สนใจเข้ารับการพัฒนาขีดความสามารถมากที่สุด 3 อันดับแรก ระหว่างชายและหญิง พบว่า เพศชายต้องการพัฒนาขีดความสามารถ ทางด้านช่างอุตสาหกรรม ร้อยละ 46.4 ด้านเกษตรกรรมและเลี้ยงสัตว์ ร้อยละ 23.9 และด้านคอมพิวเตอร์ ร้อยละ 15.2 ในขณะที่ เพศหญิงต้องการพัฒนาขีดความสามารถ ด้านคหกรรม (เช่น การตัดเย็บเสื้อผ้า ช่างเสริมสวย และการทำอาหาร เป็นต้น) ร้อยละ 50.4 ด้านคอมพิวเตอร์ ร้อยละ 16.1 และด้านเกษตรกรรมและเลี้ยงสัตว์ร้อยละ 12.5

ตาราง ๘ ร้อยละของผู้ที่ต้องการพัฒนาขีดความสามารถ จำแนกตามหลักสูตร และเขตการปกครอง

หลักสูตรที่ต้องการพัฒนาขีดความสามารถ	รวม	ในเขต	นอกเขต
ยอดรวม	100.0	100.0	100.0
1. ช่างอุตสาหกรรม	23.9	20.2	24.9
2. คหกรรม	28.0	30.6	27.3
3. ศิลปหัตถกรรม	3.5	2.7	3.7
4. เกษตรกรรมและการเลี้ยงสัตว์	18.1	6.7	21.4
5. วนิชยกรรม	4.5	5.9	4.2
6. ภาษาศาสตร์	3.7	8.7	2.2
7. คอมพิวเตอร์	15.7	21.5	14.0
8. การบริหารจัดการ การท่องเที่ยว ฯลฯ	2.3	3.6	1.9
9. อื่น ๆ	0.3	0.1	0.4

เมื่อพิจารณาตามสถานภาพแรงงานของผู้ที่ต้องการพัฒนาขีดความสามารถตามหลักสูตรที่สำคัญที่ต้องการพัฒนาใน 3 ลำดับแรก สรุปได้ดังนี้

- ผู้มีงานทำสนใจทางด้านช่างอุตสาหกรรม มากที่สุด ร้อยละ 27.8 คหกรรม ร้อยละ 26.4 และเกษตรกรรมและเลี้ยงสัตว์ ร้อยละ 23.1

- ผู้ว่างงานต้องการพัฒนาขีดความสามารถ ด้านช่างอุตสาหกรรม ร้อยละ 40.0 คหกรรม ร้อยละ 27.0 และคอมพิวเตอร์ ร้อยละ 14.2

- ผู้รอฤดูกาลต้องการพัฒนาขีดความสามารถ ด้านคหกรรม ร้อยละ 34.9 ช่างอุตสาหกรรม ร้อยละ 30.0 และเกษตรกรรมและเลี้ยงสัตว์ ร้อยละ 24.0

ส่วนผู้ที่ไม่อยู่ในกำลังแรงงาน ซึ่งส่วนใหญ่เป็นนักเรียน แม่บ้าน มีความต้องการพัฒนาขีดความสามารถทางด้านคอมพิวเตอร์ ร้อยละ 36.3 คหกรรม ร้อยละ 32.5 และช่างอุตสาหกรรม ร้อยละ 10.4

ตาราง ข ร้อยละของผู้ที่ต้องการพัฒนาขีดความสามารถ จำแนกตามสถานภาพแรงงาน และหลักสูตร

สถานภาพแรงงาน	รวม	ช่างอุตสาหกรรม	คหกรรม	ศิลปหัตถกรรม	เกษตรกรรมและเลี้ยงสัตว์	พาณิชยกรรม	ภาษาศาสตร์	คอมพิวเตอร์	การบริหารบริการ	อื่น ๆ
ยอดรวม	100.0 (5,483.0)	23.9	28.0	3.5	18.1	4.5	3.7	15.7	2.3	0.3
ผู้อยู่ในกำลังแรงงาน	100.0 (4,151.0)	28.2	26.5	3.7	22.4	4.8	2.8	9.1	2.3	0.2
1. ผู้มีงานทำ	100.0 (3,956.6)	27.8	26.4	3.7	23.1	4.9	2.6	8.9	2.4	0.2
2. ผู้ว่างงาน	100.0 (137.3)	40.0	27.0	1.3	4.5	3.2	8.5	14.2	1.3	-
3. ผู้รอฤดูกาล	100.0 (57.1)	30.0	34.9	6.2	23.9	-	-	4.7	0.3	-
ผู้ไม่อยู่ในกำลังแรงงาน	100.0 (1,332.0)	10.4	32.5	3.1	4.6	3.9	6.4	36.3	2.3	0.5

หมายเหตุ : ใน () หน่วย : พันคน

2.4 ลักษณะงานที่ผู้ว่างงานต้องการทำและความต้องการให้รัฐช่วยเหลือ

1) ลักษณะงานที่ผู้ว่างงานต้องการทำ

เมื่อสอบถามผู้ว่างงานถึงลักษณะงานที่ต้องการทำงาน พบว่า ลักษณะงานที่ผู้ว่างงานต้องการทำมากที่สุด ได้แก่ ผู้ปฏิบัติงานด้านความสามารถทางฝีมือและธุรกิจการค้าที่เกี่ยวข้อง เช่น ผู้ปฏิบัติงานด้านงานไม้และการทำเครื่องไม้ ผู้ปฏิบัติงานในธุรกิจตกแต่งอาคารสิ่งปลูกสร้างและผู้ปฏิบัติงานในด้านธุรกิจ ด้านโลหะ เครื่องจักร เช่น ช่างทำโลหะ ช่างเชื่อม ช่างเหล็ก เป็นต้น ร้อยละ 28.5 รองลงมา ได้แก่ พนักงานบริการและพนักงานในร้านค้า และตลาด ร้อยละ 18.0 เสมียน ได้แก่ เสมียนสำนักงาน เสมียนด้านการให้บริการลูกค้า เช่น แคชเชียร์ในร้านค้า ธนาคาร และพนักงานต้อนรับ ร้อยละ 12.8 ผู้ประกอบวิชาชีพด้านต่าง ๆ ร้อยละ 10.1 ผู้ปฏิบัติงานที่มีฝีมือในด้านการเกษตรและการประมง ร้อยละ 9.0 ผู้ปฏิบัติการโรงงานและเครื่องจักร และผู้ปฏิบัติงานด้านการประกอบ ร้อยละ 7.2 ผู้ประกอบวิชาชีพช่างเทคนิคสาขาต่าง ๆ และอาชีพที่เกี่ยวข้อง ได้แก่ ผู้ประกอบวิชาชีพที่เกี่ยวข้องกับวิทยาศาสตร์กายภาพและวิศวกรรมศาสตร์ สิ่งมีชีวิตและสุขภาพ เช่น ผู้ช่วยแพทย์ ผู้ช่วยพยาบาล นักโภชนาการ ผู้ตรวจวัดสายตา ช่างประกอบแว่นและผู้ประกอบวิชาชีพเกี่ยวกับการสอน เป็นต้น ร้อยละ 6.9 อาชีพขั้นพื้นฐานต่าง ๆ ในด้านการขายและการให้บริการ ได้แก่ ผู้ปฏิบัติงานด้านการจำหน่ายสินค้าตามข้างถนนตามบ้าน หรือทางโทรศัพท์ ผู้ใช้แรงงาน เช่น คนงานในไร่ นา และสวน คนงานในฟาร์มปศุสัตว์ เป็นต้น ร้อยละ 6.2 ที่เหลือเป็นอาชีพด้านอื่น ๆ

ตาราง ข ร้อยละของผู้ว่างงาน จำแนกตามลักษณะงานที่ผู้ว่างงานต้องการทำ เพศ และเขตการปกครอง

ลักษณะงานที่ผู้ว่างงานต้องการทำ	รวม	เพศ		เขตการปกครอง	
		ชาย	หญิง	ในเขตฯ	นอกเขตฯ
ยอดรวม	100.0	100.0	100.0	100.0	100.0
1. ผู้บัญญัติกฎหมาย ข้าราชการอาวุโส และผู้จัดการ	1.3	1.5	1.0	2.4	0.7
2. ผู้ประกอบวิชาชีพด้านต่างๆ	10.1	9.6	10.8	18.8	4.7
3. ผู้ประกอบวิชาชีพช่างเทคนิคสาขาต่างๆ และอาชีพที่เกี่ยวข้อง	6.9	3.4	12.1	10.9	4.4
4. เสมียน	12.8	6.2	22.7	12.3	13.1
5. พนักงานบริการและพนักงานในร้านค้าและตลาด	18.0	9.2	31.1	20.8	16.3
6. ผู้ปฏิบัติงานที่มีฝีมือในด้านการเกษตรและการประมง	9.0	10.3	7.2	1.3	13.8
7. ผู้ปฏิบัติงานด้านความสามารถทางฝีมือและธุรกิจการค้าที่เกี่ยวข้อง	28.5	43.2	6.6	22.6	32.1
8. ผู้ปฏิบัติการโรงงานและเครื่องจักรและผู้ปฏิบัติงานด้านการประกอบ	7.2	11.1	1.4	7.4	7.1
9. อาชีพขั้นพื้นฐานต่างๆ ในด้านการขาย และการให้บริการ	6.2	5.5	7.2	3.5	7.8

หมายเหตุ : ไม่รวมผู้ที่ไม่ตอบหรือไม่ระบุ

เมื่อพิจารณาตามเพศ พบว่า ลักษณะงานที่เพศชายต้องการทำได้แก่ ผู้ปฏิบัติงานด้านความสามารถทางฝีมือและธุรกิจการค้าที่เกี่ยวข้อง ผู้ปฏิบัติการโรงงานและเครื่องจักรและผู้ปฏิบัติงานด้านการประกอบ และผู้ปฏิบัติงานที่มีฝีมือในด้านการเกษตรและการประมง ในขณะที่เพศหญิงมีความต้องการทำงานทำงานที่มีลักษณะดังนี้ คือ พนักงานบริการและพนักงานในร้านค้าและตลาด เสมียน และผู้ประกอบวิชาชีพช่างเทคนิคสาขาต่างๆ และอาชีพที่เกี่ยวข้อง เห็นได้ว่าลักษณะงานที่ผู้ว่างงานต้องการทำระหว่างเพศชายและเพศหญิงมีความแตกต่างกัน ลักษณะงานใดที่มีความเหมาะสมกับเพศหญิงความต้องการทำงานของหญิงก็จะมากกว่าชายอย่างเห็นได้ชัด

หากพิจารณาตามเขตการปกครอง พบว่า ลักษณะงานของผู้ว่างงานที่อาศัยในเขตเทศบาลต้องการทำ ได้แก่ ผู้ปฏิบัติงานด้านความสามารถทางฝีมือและธุรกิจการค้าที่เกี่ยวข้อง พนักงานบริการและพนักงานในร้านค้าและตลาด และผู้ประกอบวิชาชีพด้านต่างๆ สำหรับลักษณะงานของผู้ว่างงานที่อาศัยอยู่นอกเขตเทศบาลต้องการทำ ได้แก่ ผู้ปฏิบัติงานด้านความสามารถทางฝีมือและธุรกิจการค้าที่เกี่ยวข้อง พนักงานบริการและพนักงานในร้านค้าและตลาด และผู้ปฏิบัติงานที่มีฝีมือในด้านการเกษตรและการประมง

2) รายได้ที่ผู้ว่างงานต้องการ

จากการสำรวจ เมื่อสอบถามถึงรายได้ที่ผู้ว่างงานต้องการได้รับต่อเดือน พบว่า ผู้ว่างงานมีความต้องการระดับเงินเดือนอยู่ที่ 5,000 – 10,000 บาท มากที่สุด ร้อยละ 69.0 รองลงมาที่ระดับรายได้ 10,001 – 15,000 บาท ร้อยละ 18.8 ส่วนผู้ที่ต้องการเงินเดือนน้อยกว่า 5,000 บาท มีร้อยละ 4.6 และต้องการเงินเดือนสูงกว่า 30,000 บาทต่อเดือน ร้อยละ 0.1

เมื่อพิจารณาความต้องการระดับเงินเดือนตามเพศและเขตการปกครอง พบว่า เพศหญิงและเพศชาย ความต้องการเงินเดือนระหว่าง 5,000 – 15,000 บาท ซึ่งไม่ค่อนแตกต่างกันมากที่ร้อยละ 89.9 และร้อยละ 86.4 ส่วนความต้องการรายของผู้ว่างงานนอกเขตเทศบาลและในเขตเทศบาลอยู่ที่ระดับรายได้ 5,000 – 15,000 บาท ด้วยเช่นกัน ร้อยละ 90.8 และ 82.8 แต่ในเขตเทศบาล มีการกระจายตัวของรายได้มากกว่านอกเขตเทศบาล ซึ่งระดับความต้องการรายได้จะกระจุกตัว

ตาราง ณ ร้อยละของผู้ว่างงาน จำแนกตามรายได้ที่ต้องการได้รับต่อเดือน เพศ และเขตการปกครอง

รายได้ต่อเดือน	รวม	เพศ		เขตการปกครอง	
		ชาย	หญิง	ในเขตฯ	นอกเขตฯ
ยอดรวม	100.0	100.0	100.0	100.0	100.0
1. น้อยกว่า 5,000 บาท	4.6	4.3	5.1	1.6	6.5
2. 5,000 - 10,000 บาท	69.0	68.6	69.6	57.0	76.3
3. 10,001 - 15,000 บาท	18.8	17.8	20.3	25.8	14.5
4. 15,001 - 20,000 บาท	6.1	7.8	3.5	12.2	2.4
5. 20,001 - 25,000 บาท	0.7	0.6	0.7	1.8	-
6. 25,001 - 30,000 บาท	0.7	0.9	0.6	1.5	0.3
7. มากกว่า 30,000 บาทขึ้นไป	0.1	-	0.2	0.1	-

3) ความต้องการของผู้ว่างงานให้ภาครัฐช่วยเหลือ

สำหรับความต้องการความช่วยเหลือจากภาครัฐของผู้ว่างงาน พบว่า ผู้ว่างงานต้องการให้รัฐช่วยหางานให้ทำมากที่สุด ร้อยละ 67.6 และในจำนวนนี้ ส่วนใหญ่ต้องการให้รัฐช่วยหางานให้ทำภายในจังหวัดที่ตนอาศัยอยู่ รองลงมาต้องการให้รัฐช่วยเรื่องการให้ทุนสำหรับประกอบอาชีพอิสระ ร้อยละ 18.3 ช่วยพัฒนาฝีมือแรงงาน ร้อยละ 7.6 ช่วยสนับสนุนอาชีพทางการเกษตร ร้อยละ 3.6 ให้ข้อมูลข่าวสารตลาดแรงงาน ร้อยละ 1.9 และให้เงินช่วยเหลือค่าเล่าเรียนบุตร และในเรื่องอื่นๆ ร้อยละ 1.0

ตาราง ฎ ร้อยละของผู้ว่างงาน จำแนกตามเรื่องที่ต้องการให้รัฐช่วยเหลือ เพศ และเขตการปกครอง

เรื่องที่ต้องการให้รัฐช่วยเหลือ	รวม	เพศ		เขตการปกครอง	
		ชาย	หญิง	ในเขตฯ	นอกเขตฯ
ยอดรวม	100.0	100.0	100.0	100.0	100.0
หางานให้ทำ	67.6	67.0	68.4	76.2	62.4
พัฒนาฝีมือแรงงาน	7.6	7.4	7.9	3.8	9.9
ให้ข้อมูลข่าวสารตลาดแรงงาน	1.9	2.8	0.6	3.0	1.3
ให้ทุนประกอบอาชีพอิสระ	18.3	16.8	20.6	14.4	20.6
สนับสนุนอาชีพการเกษตร	3.6	4.9	1.5	0.7	5.3
เงินช่วยเหลือค่าเล่าเรียนบุตร และอื่นๆ	1.0	1.1	1.0	1.9	0.5

หมายเหตุ : ไม่รวมผู้ที่ไม่ตอบหรือไม่ระบุ

ถ้าพิจารณาตามเขตการปกครอง พบว่า ผู้ว่างงานต้องการความช่วยเหลือจากภาครัฐใน 3 ลำดับแรก โดยผู้ว่างงานที่อาศัยอยู่ในเขตเทศบาลต้องการให้รัฐหางานให้ทำ ร้อยละ 76.2 ให้ทุนประกอบอาชีพอิสระร้อยละ 14.4 และพัฒนาฝีมือแรงงาน ร้อยละ 3.8 สำหรับผู้อาศัยอยู่นอกเขตเทศบาล ต้องการให้รัฐหางานให้ทำ ร้อยละ 62.4 ให้ทุนประกอบอาชีพอิสระ ร้อยละ 20.6 และพัฒนาฝีมือแรงงาน ร้อยละ 9.9

2.5 เหตุผลของผู้ที่ไม่ต้องการพัฒนาขีดความสามารถ

เมื่อพิจารณาถึง เหตุผลที่ไม่ต้องการพัฒนาขีดความสามารถของตนเอง เนื่องจาก ไม่มีเวลาว่างพอ ร้อยละ 55.3 ต้องการพักผ่อน ร้อยละ 11.7 ขรา ร้อยละ 11.4 กำลังเรียนหนังสือร้อยละ 7.2 ไม่มีหลักสูตร/เรื่องที่ต้องการพัฒนา ร้อยละ 5.1 ไม่รู้สถานที่/หน่วยงานที่ให้การพัฒนา ร้อยละ 3.6 และไม่มีค่าใช้จ่ายที่ใช้ในการพัฒนาขีดความสามารถ ร้อยละ 2.6 ป่วยหรือพิการ ร้อยละ 2.4 ที่เหลือเป็นอื่น ๆ

ตาราง ฎ ร้อยละของผู้ที่ไม่ต้องการพัฒนาขีดความสามารถ จำแนกเหตุผล เพศ และเขตการปกครอง

เหตุผลที่ไม่ต้องการพัฒนาขีดความสามารถ	รวม	เพศ		เขตการปกครอง	
		ชาย	หญิง	ในเขตฯ	นอกเขตฯ
ยอดรวม	100.0	100.0	100.0	100.0	100.0
1. ไม่รู้สถานที่/หน่วยงานที่ให้การพัฒนา	3.6	3.6	3.6	2.5	4.2
2. ไม่มีเวลาว่าง	55.3	57.4	53.3	57.7	54.1
3. ไม่มีค่าใช้จ่ายที่ใช้ในการพัฒนา	2.6	2.6	2.6	2.0	2.9
4. ป่วย/พิการ	2.4	2.7	2.0	1.8	2.7
5. ขรา	11.4	9.2	13.5	10.5	12.0
6. ยังเด็ก / เรียนหนังสือ	7.2	7.2	7.3	7.5	7.0
7. ต้องการพักผ่อน	11.7	11.4	11.9	13.2	10.8
8. ไม่มีหลักสูตร / เรื่องที่ต้องการพัฒนา	5.1	5.3	5.0	4.3	5.5
9. อื่นๆ	0.7	0.6	0.8	0.5	0.8



ตารางสถิติ

สารบัญตารางสถิติ

- ตารางที่ 1 จำนวนประชากรอายุ 15 ปีขึ้นไป จำแนกตามกลุ่มอายุ ความต้องการพัฒนาขีดความสามารถ เพศ เขตการปกครอง และภาค
- ตารางที่ 2 จำนวนประชากรอายุ 15 ปีขึ้นไป จำแนกตามระดับการศึกษาที่สำเร็จ ความต้องการพัฒนาขีดความสามารถ เพศ เขตการปกครอง และภาค
- ตารางที่ 3 จำนวนประชากรอายุ 15 ปีขึ้นไป จำแนกตามสถานภาพแรงงาน ความต้องการพัฒนาขีดความสามารถ เพศ เขตการปกครอง และภาค
- ตารางที่ 4 จำนวนประชากรอายุ 15 ปีขึ้นไป ที่ต้องการพัฒนาขีดความสามารถ จำแนกตามหลักสูตรที่ต้องการพัฒนา เพศ เขตการปกครอง และภาค
- ตารางที่ 5 จำนวนผู้มีงานทำที่ต้องการพัฒนาขีดความสามารถ จำแนกตามหลักสูตรที่ต้องการพัฒนา เพศ เขตการปกครอง และภาค
- ตารางที่ 6 ร้อยละของผู้ไม่อยู่ในกำลังแรงงานที่ต้องการพัฒนาขีดความสามารถ จำแนกตามหลักสูตรที่ต้องการพัฒนา เพศ เขตการปกครอง และภาค
- ตารางที่ 7 ร้อยละของผู้ว่างงาน จำแนกตามประเภทของงานที่ต้องการทำ เพศ เขตการปกครอง และภาค
- ตารางที่ 8 ร้อยละของผู้ว่างงาน จำแนกตามรายได้ที่ต้องการได้รับต่อเดือน เพศ เขตการปกครอง และภาค
- ตารางที่ 9 ร้อยละของผู้ว่างงาน จำแนกตามความต้องการความช่วยเหลือจากภาครัฐ เพศ เขตการปกครอง และภาค
- ตารางที่ 10 ร้อยละของผู้ว่างงานที่ต้องการความช่วยเหลือจากภาครัฐ จำแนกตามความต้องการให้ภาครัฐช่วย เพศ เขตการปกครอง และภาค
- ตารางที่ 11 ร้อยละของประชากรอายุ 15 ปีขึ้นไป ที่ไม่ต้องการพัฒนาขีดความสามารถ จำแนกตามเหตุผลที่ไม่ต้องการพัฒนา เพศ เขตการปกครอง และภาค

ตารางที่ 1 จำนวนประชากรอายุ 15 ปีขึ้นไป จำแนกตามกลุ่มอายุ ความต้องการพัฒนาขีดความสามารถ เพศ เขตการปกครอง และภาค

กลุ่มอายุ (ปี) และความต้องการ พัฒนาขีดความสามารถ	ทั่วราชอาณาจักร			ภาคกลาง			ภาคเหนือ			ภาคตะวันออกเฉียงเหนือ			ภาคใต้		
	รวม	ในเขตฯ	นอกเขตฯ	รวม	ในเขตฯ	นอกเขตฯ	รวม	ในเขตฯ	นอกเขตฯ	รวม	ในเขตฯ	นอกเขตฯ	รวม	ในเขตฯ	นอกเขตฯ
ยอดรวม	53,807,770	18,561,551	35,246,219	5,610,106	4,718,853	8,242,414	10,001,900	2,663,356	7,338,544	18,016,714	3,564,078	14,452,636	7,217,783	2,005,158	5,212,625
15 - 24	10,415,660	3,207,248	7,208,412	684,302	825,916	1,530,918	1,911,575	501,446	1,410,129	3,832,041	755,948	3,076,093	1,630,908	439,636	1,191,272
25 - 34	10,641,580	3,780,326	6,861,254	1,203,199	990,862	1,673,183	1,796,946	474,553	1,322,393	3,458,958	690,027	2,768,931	1,518,432	421,685	1,096,747
35 - 44	11,011,218	4,099,486	6,911,732	1,419,458	1,065,613	1,717,017	1,788,309	484,805	1,303,504	3,610,884	722,311	2,888,572	1,409,938	407,298	1,002,640
45 - 54	9,916,091	3,518,318	6,397,773	1,122,871	881,912	1,527,238	2,051,036	546,213	1,504,823	3,130,184	622,694	2,507,489	1,202,851	344,629	858,222
55 - 59	3,651,493	1,223,836	2,427,657	380,551	294,680	558,753	790,204	208,315	581,889	1,199,268	231,627	967,641	428,036	108,662	319,373
60 ขึ้นไป	8,171,728	2,732,337	5,439,391	799,725	659,870	1,235,305	1,663,830	448,024	1,215,806	2,785,379	541,470	2,243,909	1,027,619	283,248	744,371
ต้องการฯ	5,482,953	1,234,939	4,248,014	176,995	208,099	456,220	1,158,138	252,629	905,510	2,681,528	396,009	2,285,520	801,973	201,209	600,764
15 - 24	1,773,319	415,030	1,358,289	55,754	65,128	146,510	385,291	81,868	303,424	799,264	124,614	674,650	321,371	87,665	233,706
25 - 34	1,442,810	329,135	1,113,675	48,570	62,321	125,265	314,945	65,040	249,905	694,785	99,985	594,800	196,924	53,219	143,705
35 - 44	1,158,193	261,723	896,471	40,289	50,549	100,821	215,653	49,223	166,430	597,000	86,543	510,456	153,882	35,119	118,763
45 - 54	767,322	164,755	602,567	24,447	74,694	52,568	180,396	41,318	139,078	402,523	60,688	341,835	85,262	16,176	69,085
55 - 59	202,032	39,642	162,390	5,287	5,422	17,461	42,315	9,964	32,350	108,647	12,418	96,229	22,900	6,552	16,349
60 ขึ้นไป	139,277	24,654	114,623	2,647	16,149	13,596	19,538	5,216	14,321	79,309	11,760	67,549	21,633	2,477	19,156
ไม่ต้องการฯ	48,324,817	17,326,612	30,998,205	5,433,111	4,510,754	7,786,194	8,843,762	2,410,727	6,433,034	15,335,186	3,168,069	12,167,116	6,415,810	1,803,949	4,611,861
15 - 24	8,642,341	2,792,218	5,850,123	628,548	760,788	1,384,408	1,526,284	419,578	1,106,705	3,032,777	631,334	2,401,443	1,309,537	351,971	957,566
25 - 34	9,198,770	3,451,191	5,747,579	1,154,629	928,541	1,547,918	1,482,001	409,513	1,072,488	2,764,173	590,042	2,174,131	1,321,508	368,466	953,042
35 - 44	9,853,025	3,837,763	6,015,261	1,379,170	1,015,064	1,616,196	1,572,656	435,583	1,137,073	3,013,884	635,768	2,378,116	1,256,056	372,179	883,877
45 - 54	9,148,769	3,353,563	5,795,206	1,098,423	859,786	1,474,671	1,870,640	504,895	1,365,745	2,727,661	562,006	2,165,654	1,117,589	328,453	789,137
55 - 59	3,449,461	1,184,194	2,265,267	375,264	289,258	541,292	747,890	198,351	549,539	1,090,621	219,209	871,412	405,135	102,111	303,024
60 ขึ้นไป	8,032,451	2,707,683	5,324,768	797,078	657,317	1,221,709	1,644,292	442,808	1,201,485	2,706,070	529,710	2,176,360	1,005,986	280,771	725,215

ตารางที่ 1 จำนวนประชากรอายุ 15 ปีขึ้นไป จำแนกตามกลุ่มอายุ ความต้องการพัฒนาขีดความสามารถ เพศ เขตการปกครอง และภาค (ต่อ)

กลุ่มอายุ (ปี) และความต้องการ พัฒนาขีดความสามารถ	ทั่วราชอาณาจักร			ภาคกลาง			ภาคเหนือ			ภาคตะวันออกเฉียงเหนือ			ภาคใต้			
	รวม	ในเขตฯ	นอกเขตฯ	รวม	ในเขตฯ	นอกเขตฯ	รวม	ในเขตฯ	นอกเขตฯ	รวม	ในเขตฯ	นอกเขตฯ	รวม	ในเขตฯ	นอกเขตฯ	
																กรุงเทพมหานคร
ชาย	26,150,957	8,778,614	17,372,343	2,552,327	6,249,880	2,250,390	3,999,490	4,900,110	1,276,015	3,624,095	8,898,655	1,734,366	7,164,289	3,549,985	965,516	2,584,469
15 - 24	5,321,637	1,598,385	3,723,252	326,128	1,199,294	413,602	785,692	985,295	252,776	732,519	1,967,759	382,453	1,585,306	843,161	223,426	619,795
25 - 34	5,370,361	1,835,794	3,534,567	549,877	1,332,430	486,837	845,593	921,194	237,621	683,573	1,796,677	352,491	1,444,186	770,183	208,968	561,215
35 - 44	5,353,128	1,943,032	3,410,096	648,833	1,364,544	515,809	848,734	875,031	230,510	644,522	1,774,697	352,446	1,422,251	690,023	195,434	494,589
45 - 54	4,750,023	1,664,351	3,085,672	518,989	1,150,042	416,926	733,116	979,831	261,682	718,149	1,509,751	301,784	1,207,967	591,410	164,970	426,440
55 - 59	1,751,859	557,676	1,194,183	170,725	387,034	135,235	251,799	388,883	95,421	293,461	604,345	106,360	497,985	200,871	49,934	150,938
60 ขึ้นไป	3,603,949	1,179,376	2,424,573	337,775	816,536	281,980	534,556	749,876	198,005	551,871	1,245,426	238,832	1,006,594	454,336	122,784	331,552
ต้องการฯ	2,686,688	561,547	2,125,141	70,861	293,482	86,541	206,941	580,314	119,841	460,472	1,361,034	193,764	1,167,270	380,997	90,539	290,458
15 - 24	916,710	209,142	707,568	27,455	100,184	29,043	71,141	204,119	40,736	163,383	422,112	67,666	354,446	162,841	44,243	118,598
25 - 34	692,192	148,376	543,816	18,341	81,467	25,389	56,078	151,083	32,181	118,902	350,068	47,848	302,220	91,233	24,617	66,616
35 - 44	525,859	108,014	417,845	14,805	62,973	21,212	41,761	101,646	20,132	81,514	279,513	39,226	240,286	66,922	12,639	54,284
45 - 54	363,222	67,362	295,860	7,443	29,965	7,760	22,205	86,274	19,921	66,354	201,627	26,580	175,047	37,912	5,657	32,255
55 - 59	107,323	16,122	91,201	2,352	10,555	1,612	8,943	24,551	3,956	20,594	58,766	5,921	52,845	11,100	2,281	8,819
60 ขึ้นไป	81,382	12,530	68,852	464	8,339	1,526	6,813	12,640	2,915	9,726	48,949	6,523	42,427	10,989	1,103	9,887
ไม่ต้องการฯ	23,464,269	8,217,067	15,247,202	2,481,466	5,956,398	2,163,849	3,792,549	4,319,796	1,156,174	3,163,623	7,537,621	1,540,602	5,997,019	3,168,988	874,977	2,294,011
15 - 24	4,404,927	1,389,243	3,015,684	298,673	1,099,110	384,559	714,551	781,176	212,040	569,136	1,545,647	314,787	1,230,860	680,320	179,183	501,137
25 - 34	4,678,169	1,687,418	2,990,751	531,536	1,250,963	461,448	789,515	770,111	205,440	564,671	1,446,609	304,643	1,141,966	678,950	184,351	494,599
35 - 44	4,827,269	1,835,018	2,992,251	634,027	1,301,571	494,597	806,973	773,385	210,377	563,008	1,495,185	313,220	1,181,965	623,101	182,795	440,305
45 - 54	4,386,801	1,596,989	2,789,812	511,546	1,120,077	409,166	710,911	893,557	241,761	651,795	1,308,124	275,203	1,032,921	553,499	159,313	394,186
55 - 59	1,644,536	541,554	1,102,982	168,373	376,480	133,624	242,856	364,332	91,465	272,867	545,579	100,439	445,140	189,772	47,653	142,119
60 ขึ้นไป	3,522,567	1,166,846	2,355,721	337,311	808,197	280,454	527,743	737,236	195,090	542,145	1,196,477	232,309	964,167	443,347	121,681	321,665

ตารางที่ 1 จำนวนประชากรอายุ 15 ปีขึ้นไป จำแนกตามกลุ่มอายุ ความต้องการพัฒนาขีดความสามารถ เพศ เขตการปกครอง และภาค (ต่อ)

กลุ่มอายุ (ปี) และความต้องการ พัฒนาขีดความสามารถ	ทั่วราชอาณาจักร			ภาคกลาง			ภาคเหนือ			ภาคตะวันออกเฉียงเหนือ			ภาคใต้		
	รวม	ในเขตฯ	นอกเขตฯ	รวม	ในเขตฯ	นอกเขตฯ	รวม	ในเขตฯ	นอกเขตฯ	รวม	ในเขตฯ	นอกเขตฯ	รวม	ในเขตฯ	นอกเขตฯ
	รวม	ในเขตฯ	นอกเขตฯ	รวม	ในเขตฯ	นอกเขตฯ	รวม	ในเขตฯ	นอกเขตฯ	รวม	ในเขตฯ	นอกเขตฯ	รวม	ในเขตฯ	นอกเขตฯ
หญิง	27,656,813	9,782,937	17,873,876	3,057,779	2,468,463	4,242,924	5,101,790	1,387,341	3,714,449	9,118,059	1,829,712	7,288,347	3,667,798	1,039,642	2,628,156
15 - 24	5,094,023	1,608,863	3,485,160	358,174	412,314	745,226	926,280	248,670	677,610	1,864,282	373,495	1,490,787	787,747	216,210	571,537
25 - 34	5,271,219	1,944,532	3,326,687	653,322	504,025	827,590	875,752	236,932	638,820	1,662,281	337,556	1,324,745	748,249	212,717	535,532
35 - 44	5,658,090	2,156,454	3,501,636	770,626	549,804	868,282	913,278	254,296	658,982	1,836,186	369,865	1,466,321	719,915	211,864	508,051
45 - 54	5,166,067	1,853,967	3,312,101	603,882	464,985	794,123	1,071,205	284,530	786,674	1,620,433	320,911	1,299,522	611,440	179,659	431,782
55 - 59	1,899,634	666,160	1,233,474	209,826	159,445	306,954	401,322	112,894	288,428	594,924	125,267	469,657	227,164	58,728	168,436
60 ขึ้นไป	4,567,779	1,552,961	3,014,818	461,950	377,890	700,749	913,954	250,019	665,935	1,539,953	302,638	1,237,315	573,283	160,464	412,819
ต้องการฯ	2,796,265	673,393	2,122,872	106,134	121,557	249,279	577,825	132,787	445,037	1,320,495	202,245	1,118,250	420,975	110,670	310,306
15 - 24	856,609	205,888	650,721	28,300	36,086	75,368	181,172	41,131	140,041	377,153	56,948	320,204	158,531	43,423	115,108
25 - 34	750,618	180,759	569,859	30,229	36,932	69,187	163,862	32,859	131,003	344,717	52,137	292,580	105,691	28,602	77,089
35 - 44	632,334	153,708	478,626	25,483	29,337	59,060	114,007	29,090	84,917	317,487	47,317	270,170	86,960	22,480	64,479
45 - 54	404,100	97,393	306,706	17,004	14,366	30,363	94,122	21,397	72,724	200,896	34,108	166,789	47,350	10,519	36,831
55 - 59	94,709	23,520	71,189	2,935	3,810	8,518	17,764	6,008	11,756	49,882	6,497	43,385	11,801	4,271	7,530
60 ขึ้นไป	57,895	12,124	45,771	2,183	1,027	6,784	6,897	2,302	4,596	30,360	5,237	25,122	10,644	1,375	9,269
ไม่ต้องการฯ	24,860,548	9,109,544	15,751,004	2,951,645	2,346,906	3,993,645	4,523,965	1,254,554	3,269,412	7,797,564	1,627,467	6,170,097	3,246,823	928,972	2,317,850
15 - 24	4,237,414	1,402,975	2,834,439	329,874	376,228	669,858	745,108	207,539	537,569	1,487,129	316,547	1,170,583	629,216	172,787	456,429
25 - 34	4,520,601	1,763,773	2,756,828	623,093	467,093	758,403	711,890	204,073	507,817	1,317,564	285,399	1,032,165	642,558	184,115	458,443
35 - 44	5,025,756	2,002,746	3,023,010	745,142	520,467	809,222	799,270	225,205	574,065	1,518,699	322,548	1,196,151	632,955	189,384	443,571
45 - 54	4,761,968	1,756,573	3,005,394	586,878	450,620	763,760	977,083	263,133	713,950	1,419,536	286,803	1,132,733	564,091	169,140	394,951
55 - 59	1,804,925	642,640	1,162,286	206,891	155,635	298,436	383,558	106,886	276,672	545,042	118,770	426,272	215,363	54,458	160,906
60 ขึ้นไป	4,509,884	1,540,837	2,969,047	459,767	376,863	693,965	907,057	247,717	659,339	1,509,593	297,401	1,212,193	562,639	159,089	403,550

ตารางที่ 2 จำนวนประชากรอายุ 15 ปีขึ้นไป จำแนกตามระดับการศึกษาที่สำเร็จ ความต้องการพัฒนาขีดความสามารถ เขตการปกครอง และภาค

ระดับการศึกษาที่สำเร็จ และความต้องการ พัฒนาขีดความสามารถ	พระราชอาณาจักร			กรุงเทพฯ			ภาคกลาง			ภาคเหนือ			ภาคตะวันออกเฉียงเหนือ			ภาคใต้			
	รวม	ในเขตฯ	นอกเขตฯ	รวม	ในเขตฯ	นอกเขตฯ	รวม	ในเขตฯ	นอกเขตฯ	รวม	ในเขตฯ	นอกเขตฯ	รวม	ในเขตฯ	นอกเขตฯ	รวม	ในเขตฯ	นอกเขตฯ	
ยอดรวม	53,807,770	18,561,551	35,246,219	5,610,106	12,961,267	4,718,853	8,242,414	10,001,900	2,663,356	7,338,544	18,016,714	3,564,078	14,452,636	7,217,783	2,005,158	5,212,625	7,217,783	2,005,158	5,212,625
1. ไม่มีการศึกษา	2,392,160	638,185	1,753,974	171,185	564,907	165,004	399,903	820,979	137,202	683,777	409,907	68,359	341,548	425,182	96,436	328,746	425,182	96,436	328,746
2. ต่ำกว่าประถมศึกษา	15,732,155	4,047,038	11,685,117	959,802	3,718,284	1,124,079	2,594,205	3,340,499	708,407	2,632,093	5,881,684	873,021	5,008,664	1,831,885	381,730	1,450,155	1,831,885	381,730	1,450,155
3. ประถมศึกษา	10,911,267	2,799,356	8,111,911	843,137	2,356,737	720,692	1,636,045	1,729,951	321,667	1,408,284	4,405,590	584,942	3,820,648	1,575,852	328,917	1,246,935	1,575,852	328,917	1,246,935
4. มัธยมศึกษา	17,212,029	6,519,410	10,692,619	1,862,715	4,485,087	1,758,176	2,726,911	2,920,967	883,641	2,037,326	5,553,005	1,264,632	4,288,372	2,390,256	750,246	1,640,010	2,390,256	750,246	1,640,010
5. อุดมศึกษา	7,401,852	4,450,410	2,951,443	1,732,481	1,782,978	922,216	860,761	1,166,068	596,913	569,155	1,762,248	772,138	990,110	958,078	426,661	531,416	958,078	426,661	531,416
6. อื่น ๆ	158,306	107,153	51,154	40,786	53,275	28,686	24,588	23,436	15,526	7,908	4,279	985	3,294	36,532	21,168	15,363	36,532	21,168	15,363
ต้องการ	5,482,953	1,234,939	4,248,014	176,995	664,319	208,099	456,220	1,158,138	252,629	905,510	2,681,528	396,009	2,285,520	801,973	201,209	600,764	801,973	201,209	600,764
1. ไม่มีการศึกษา	77,695	12,785	64,909	3,428	9,897	1,481	8,416	40,640	4,752	35,889	14,776	1,190	13,586	8,952	1,933	7,019	8,952	1,933	7,019
2. ต่ำกว่าประถมศึกษา	830,307	132,699	697,608	20,181	76,622	16,364	60,258	188,028	31,264	156,763	466,314	52,927	413,387	79,162	11,962	67,199	79,162	11,962	67,199
3. ประถมศึกษา	1,437,674	221,217	1,216,457	33,189	146,682	34,539	112,142	231,887	36,901	194,986	820,765	78,103	742,662	205,151	38,485	166,667	205,151	38,485	166,667
4. มัธยมศึกษา	2,405,977	595,852	1,810,125	78,505	329,569	109,147	220,422	529,342	119,508	409,834	1,082,984	183,370	899,614	385,577	105,321	280,255	385,577	105,321	280,255
5. อุดมศึกษา	727,887	270,625	457,262	41,691	100,774	46,209	54,565	166,150	58,974	107,175	296,142	80,244	215,898	123,131	43,507	79,624	123,131	43,507	79,624
6. อื่น ๆ	3,414	1,761	1,652	-	774	357	417	2,092	1,229	863	547	175	372	-	-	-	-	-	-
ไม่ต้องการ	48,324,817	17,326,612	30,998,205	5,433,111	12,296,948	4,510,754	7,786,194	8,843,762	2,410,727	6,433,034	15,335,186	3,168,069	12,167,116	6,415,810	1,803,949	4,611,861	6,415,810	1,803,949	4,611,861
1. ไม่มีการศึกษา	2,314,465	625,400	1,689,065	167,756	555,009	163,522	391,487	780,339	132,450	647,889	395,131	67,169	327,962	416,229	94,502	321,727	416,229	94,502	321,727
2. ต่ำกว่าประถมศึกษา	14,901,848	3,914,339	10,987,509	939,621	3,641,662	1,107,715	2,533,947	3,152,472	677,142	2,475,329	5,415,370	820,094	4,595,277	1,752,723	369,767	1,382,956	1,752,723	369,767	1,382,956
3. ประถมศึกษา	9,473,593	2,578,139	6,895,454	809,948	2,210,055	686,152	1,523,903	1,498,064	284,766	1,213,298	3,584,825	506,840	3,077,986	1,370,701	290,433	1,080,268	1,370,701	290,433	1,080,268
4. มัธยมศึกษา	14,806,052	5,923,558	8,882,494	1,784,210	4,155,518	1,649,029	2,506,488	2,391,624	764,132	1,627,492	4,470,021	1,081,262	3,388,759	2,004,679	644,925	1,359,755	2,004,679	644,925	1,359,755
5. อุดมศึกษา	6,673,965	4,179,785	2,494,180	1,690,790	1,682,204	876,007	806,197	999,918	537,939	461,980	1,466,105	691,894	774,212	834,947	383,155	451,792	834,947	383,155	451,792
6. อื่น ๆ	154,893	105,391	49,502	40,786	52,499	28,328	24,172	21,344	14,298	7,046	3,732	810	2,922	36,532	21,168	15,363	36,532	21,168	15,363

ตารางที่ 2 จำนวนประชากรอายุ 15 ปีขึ้นไป จำแนกตามระดับการศึกษาที่สำเร็จ ความต้องการพัฒนาขีดความสามารถ พหุศ เขตการปกครอง และภาค (ต่อ)

ระดับการศึกษาที่สำเร็จ และความต้องการ พัฒนาขีดความสามารถ	ทั่วราชอาณาจักร			กรุงเทพฯ			ภาคกลาง			ภาคเหนือ			ภาคตะวันออกเฉียงเหนือ			ภาคใต้		
	รวม	ในเขตฯ	นอกเขตฯ	รวม	ในเขตฯ	นอกเขตฯ	รวม	ในเขตฯ	นอกเขตฯ	รวม	ในเขตฯ	นอกเขตฯ	รวม	ในเขตฯ	นอกเขตฯ	รวม	ในเขตฯ	นอกเขตฯ
ชาย	26,150,957	8,778,614	17,372,343	2,552,327	2,250,390	3,999,490	4,900,110	1,276,015	3,624,095	8,898,655	1,734,366	7,164,289	3,549,985	965,516	2,584,469			
1. ไม่มีการศึกษา	832,478	209,643	622,835	49,310	57,816	122,565	292,399	45,630	246,768	146,426	19,892	126,534	163,963	36,995	126,968			
2. ต่ำกว่าประถมศึกษา	6,978,004	1,648,375	5,329,630	356,525	460,695	1,147,822	1,542,446	304,275	1,238,171	2,648,376	365,292	2,283,083	822,141	161,588	660,553			
3. ประถมศึกษา	5,797,814	1,429,473	4,368,342	405,730	380,763	892,763	921,337	158,683	762,654	2,329,070	305,534	2,023,536	868,152	178,764	689,389			
4. มัธยมศึกษา	9,082,570	3,421,890	5,660,679	951,869	911,923	1,420,384	1,586,515	477,636	1,108,879	2,948,547	685,950	2,262,597	1,263,332	394,513	868,819			
5. อุดมศึกษา	3,369,515	2,010,547	1,358,969	770,113	821,156	400,417	544,334	281,708	262,626	822,396	356,779	465,617	411,516	181,207	230,309			
6. อื่น ๆ	90,575	58,686	31,888	18,781	33,994	15,540	13,079	8,083	4,996	3,840	918	2,922	20,881	12,451	8,430			
ต้องการ	2,686,688	561,547	2,125,141	70,861	86,541	206,941	580,314	119,841	460,472	1,361,034	193,764	1,167,270	380,997	90,539	290,458			
1. ไม่มีการศึกษา	26,827	4,433	22,394	978	2,928	2,166	15,034	1,276	13,758	5,509	938	4,571	2,379	480	1,899			
2. ต่ำกว่าประถมศึกษา	394,986	49,993	344,993	6,046	5,229	25,909	93,246	13,921	79,325	230,776	20,888	209,887	33,781	3,909	29,872			
3. ประถมศึกษา	743,570	109,968	633,602	14,320	15,935	56,453	123,109	18,590	104,519	421,601	39,458	382,143	112,152	21,665	90,488			
4. มัธยมศึกษา	1,190,638	285,785	904,853	32,017	145,751	98,261	265,916	60,688	205,228	566,579	96,706	469,873	180,375	48,883	131,491			
5. อุดมศึกษา	328,906	110,557	218,349	17,500	40,773	23,735	81,929	24,820	57,110	136,394	35,599	100,795	52,311	15,602	36,709			
6. อื่น ๆ	1,761	811	951	-	505	417	1,081	547	534	175	175	-	-	-	-			
ไม่ต้องการ	23,464,269	8,217,067	15,247,202	2,481,466	2,163,849	3,792,549	4,319,796	1,156,174	3,163,623	7,537,621	1,540,602	5,997,019	3,168,988	874,977	2,294,011			
1. ไม่มีการศึกษา	805,651	205,210	600,441	48,332	57,055	120,399	277,365	44,355	233,011	140,917	18,954	121,963	161,584	36,515	125,069			
2. ต่ำกว่าประถมศึกษา	6,583,019	1,598,382	4,984,637	350,479	455,466	1,121,913	1,449,200	290,354	1,158,846	2,417,600	344,404	2,073,196	788,360	157,679	630,682			
3. ประถมศึกษา	5,054,244	1,319,505	3,734,739	391,409	364,828	836,310	798,228	140,093	658,135	1,907,469	266,076	1,641,393	756,000	157,099	598,901			
4. มัธยมศึกษา	7,891,931	3,136,105	4,755,826	919,852	864,432	1,322,123	1,320,600	416,948	903,652	2,381,967	589,244	1,792,724	1,082,958	345,630	737,328			
5. อุดมศึกษา	3,040,609	1,899,989	1,140,620	752,614	780,383	376,681	462,404	256,888	205,516	686,003	321,181	364,822	359,205	165,605	193,600			
6. อื่น ๆ	88,814	57,877	30,937	18,781	33,489	15,123	11,998	7,536	4,462	3,665	743	2,922	20,881	12,451	8,430			

ตารางที่ 2 จำนวนประชากรอายุ 15 ปีขึ้นไป จำแนกตามระดับการศึกษาที่สำเร็จ ความต้องการพัฒนาขีดความสามารถ เขตการปกครอง และภาค (ต่อ)

ระดับการศึกษาที่สำเร็จ และความต้องการ พัฒนาขีดความสามารถ	ทั่วราชอาณาจักร		กรุงเทพฯ		ภาคกลาง		ภาคเหนือ		ภาคตะวันออกเฉียงเหนือ		ภาคใต้					
	รวม	ในเขตฯ	นอกเขตฯ	รวม	ในเขตฯ	นอกเขตฯ	รวม	ในเขตฯ	นอกเขตฯ	รวม	ในเขตฯ	นอกเขตฯ				
หญิง	27,656,813	9,782,937	17,873,876	3,057,779	6,711,387	2,468,463	4,242,924	5,101,790	1,387,941	3,714,449	9,118,059	1,829,712	7,288,347	3,667,798	1,039,642	2,628,156
1. ไม่มีการศึกษา	1,559,682	428,542	1,131,139	121,875	384,526	107,187	277,338	528,580	91,571	437,009	263,481	48,467	215,014	261,219	59,441	201,778
2. ต่ำกว่าประถมศึกษา	8,754,150	2,398,663	6,355,487	603,278	2,109,767	663,384	1,446,384	1,798,053	404,132	1,393,921	3,233,309	507,728	2,725,580	1,009,744	220,142	789,602
3. ประถมศึกษา	5,113,453	1,369,883	3,743,570	437,407	1,083,211	339,929	743,282	808,614	162,984	645,630	2,076,520	279,408	1,797,112	707,700	150,154	557,546
4. มัธยมศึกษา	8,129,460	3,097,520	5,031,940	910,846	2,152,780	846,254	1,306,527	1,334,452	406,005	928,447	2,604,458	578,683	2,025,775	1,126,924	355,733	771,191
5. อุดมศึกษา	4,032,337	2,439,863	1,592,474	962,367	961,822	501,477	460,345	621,734	315,205	306,529	939,851	415,359	524,493	546,562	245,454	301,107
6. อื่น ๆ	67,732	48,466	19,265	22,005	19,280	10,232	9,048	10,357	7,444	2,913	439	67	372	15,651	8,718	6,933
ต้องการ	2,796,265	673,393	2,122,872	106,134	370,837	121,557	249,279	577,825	132,787	445,037	1,320,495	202,245	1,118,250	420,975	110,670	310,306
1. ไม่มีการศึกษา	50,868	8,352	42,516	2,450	6,970	720	6,250	25,607	3,476	22,131	9,267	252	9,015	6,574	1,454	5,120
2. ต่ำกว่าประถมศึกษา	435,321	82,706	352,615	14,135	45,485	11,135	34,349	94,782	17,344	77,438	235,538	32,039	203,500	45,381	8,053	37,328
3. ประถมศึกษา	694,104	111,249	582,855	18,869	74,294	18,605	55,689	108,778	18,311	90,467	399,164	38,645	360,519	92,999	16,820	76,179
4. มัธยมศึกษา	1,215,339	310,067	905,272	46,488	183,818	61,657	122,161	263,427	58,820	204,606	516,404	86,664	429,740	205,202	56,438	148,764
5. อุดมศึกษา	398,981	160,068	238,913	24,191	60,001	29,172	30,829	84,220	34,155	50,066	159,748	44,645	115,103	70,820	27,905	42,915
6. อื่น ๆ	1,652	951	701	-	269	269	-	1,011	682	329	372	-	372	-	-	-
ไม่ต้องการ	24,860,548	9,109,544	15,751,004	2,951,645	6,340,550	2,346,906	3,993,645	4,523,965	1,254,554	3,269,412	7,797,564	1,627,467	6,170,097	3,246,823	928,972	2,317,850
1. ไม่มีการศึกษา	1,508,814	420,190	1,088,624	119,425	377,556	106,468	271,089	502,974	88,096	414,878	254,214	48,215	205,999	254,645	57,987	196,658
2. ต่ำกว่าประถมศึกษา	8,318,830	2,315,957	6,002,872	589,143	2,064,283	652,248	1,412,034	1,703,271	386,788	1,316,483	2,997,770	475,690	2,522,081	964,363	212,089	752,274
3. ประถมศึกษา	4,419,349	1,258,634	3,160,715	418,538	1,008,917	321,324	687,592	699,836	144,673	555,163	1,677,357	240,763	1,436,593	614,701	133,334	481,367
4. มัธยมศึกษา	6,914,121	2,787,453	4,126,668	864,358	1,968,963	784,597	1,184,366	1,071,025	347,184	723,841	2,088,054	492,019	1,596,035	921,722	299,295	622,427
5. อุดมศึกษา	3,633,356	2,279,795	1,353,560	938,176	901,821	472,306	429,515	537,514	281,051	256,463	780,103	370,713	409,389	475,742	217,550	258,192
6. อื่น ๆ	66,079	47,515	18,564	22,005	19,011	9,962	9,048	9,346	6,762	2,583	67	67	-	15,651	8,718	6,933

ตารางที่ 3 จำนวนประชากรอายุ 15 ปีขึ้นไป จำแนกตามสถานภาพแรงงาน ความต้องการพัฒนาขีดความสามารถ เพศ เขตการปกครอง และภาค

สถานภาพแรงงาน และความต้องการ พัฒนาขีดความสามารถ	ข้าราชการ		กรุงเทพฯ		ภาคกลาง		ภาคเหนือ		ภาคตะวันออกเฉียงเหนือ		ภาคใต้					
	รวม	ในเขตฯ	นอกเขตฯ	รวม	ในเขตฯ	นอกเขตฯ	รวม	ในเขต	นอกเขต	รวม	ในเขต	นอกเขต	รวม	ในเขต	นอกเขต	
ยอดรวม	53,807,770	18,561,551	35,246,219	5,610,106	12,961,267	4,718,853	8,242,414	10,001,900	2,663,356	7,338,544	18,016,714	3,564,078	14,452,636	7,217,783	2,005,158	5,212,625
กำลังแรงงานรวม	38,256,779	12,985,011	25,271,768	3,906,546	9,470,450	3,383,457	6,086,993	7,254,390	1,858,708	5,395,682	12,291,633	2,408,502	9,883,132	5,333,760	1,427,799	3,905,961
1. กำลังแรงงานปัจจุบัน	37,965,039	12,956,963	25,008,076	3,904,064	9,464,537	3,382,472	6,082,064	7,224,820	1,855,812	5,369,008	12,038,346	2,387,172	9,651,174	5,333,271	1,427,442	3,905,830
1.1 ผู้มีงานทำ	37,647,146	12,839,394	24,807,752	3,866,142	9,398,494	3,357,674	6,040,820	7,166,792	1,843,563	5,323,229	11,937,086	2,360,796	9,576,290	5,278,632	1,411,219	3,867,414
- ทำงาน	36,993,246	12,753,898	24,239,348	3,860,571	9,350,978	3,347,289	6,003,689	7,086,293	1,833,716	5,252,578	11,574,802	2,327,103	9,247,699	5,120,602	1,385,219	3,735,382
- ไม่ทำงานแต่มีงานประจำ	653,901	85,497	568,404	5,572	47,516	10,385	37,131	80,499	9,848	70,651	362,284	33,693	328,591	158,030	25,999	132,031
1.2 ผู้ว่างงาน	317,892	117,568	200,324	37,922	66,043	24,798	41,245	58,028	12,249	45,779	101,260	26,376	74,884	54,639	16,223	38,416
- พยายามทำ	66,699	30,067	36,633	8,477	14,155	6,547	7,608	7,277	2,066	5,211	24,677	10,315	14,362	12,113	2,661	9,452
- ไม่หางานทำพร้อมที่จะทำงาน	251,193	87,502	163,691	29,444	51,888	18,251	33,637	50,751	10,183	40,568	76,583	16,061	60,522	42,527	13,562	28,965
2. กำลังแรงงานที่รอฤดูกาล	291,740	28,048	263,692	2,482	5,913	985	4,929	29,570	2,895	26,675	253,287	21,329	231,958	489	358	131
ผู้ไม่อยู่ในกำลังแรงงาน	15,550,991	5,576,540	9,974,451	1,703,560	3,490,817	1,335,396	2,155,421	2,747,510	804,648	1,942,862	5,725,081	1,155,576	4,569,504	1,884,023	577,359	1,306,664
1. ทำงานบ้าน	4,914,277	1,642,381	3,271,896	515,939	1,148,440	420,052	728,387	805,711	208,677	597,034	1,814,451	313,732	1,500,719	629,736	183,980	445,756
2. เรือนหนังสือ	4,410,492	1,658,631	2,751,861	411,649	924,949	377,591	547,359	852,560	266,927	565,633	1,647,960	409,054	1,238,906	593,373	193,410	399,963
3. ยังเด็ก ซรา/ไม่สามารถทำงานได้	4,834,225	1,610,086	3,224,139	506,277	1,115,752	393,883	721,869	943,091	255,069	688,022	1,762,271	311,960	1,450,311	506,834	142,897	363,937
4. อื่นๆ	1,391,997	665,442	726,554	269,694	301,676	143,871	157,805	166,148	73,976	92,172	500,398	120,830	379,568	154,080	57,071	97,009

ตารางที่ 3 จำนวนประชากรอายุ 15 ปีขึ้นไป จำแนกตามสถานภาพแรงงาน ความต้องการพัฒนาขีดความสามารถ เขตเขตการปกครอง และภาค (ต่อ)

สถานภาพแรงงาน และความต้องการ พัฒนาขีดความสามารถ	ครัวเรือนจำครัว			กรุงเทพฯ			ภาคกลาง			ภาคเหนือ			ภาคตะวันออกเฉียงเหนือ			ภาคใต้		
	รวม	ในเขตฯ	นอกเขตฯ	รวม	ในเขตฯ	นอกเขตฯ	รวม	ในเขตฯ	นอกเขตฯ	รวม	ในเขตฯ	นอกเขตฯ	รวม	ในเขตฯ	นอกเขตฯ	รวม	ในเขตฯ	นอกเขตฯ
ต้องการฯ	5,482,953	1,234,939	4,248,014	176,995	664,319	208,099	456,220	1,158,138	252,629	905,510	2,681,528	396,009	2,285,520	801,973	201,209	600,764		
กำลังแรงงานรวม	4,151,561	859,096	3,292,465	122,290	482,085	145,782	336,303	893,394	178,111	715,283	2,063,987	284,147	1,779,840	589,805	128,766	461,039		
1. กำลังแรงงานปัจจุบัน	4,094,467	855,438	3,239,029	122,290	481,517	145,782	335,735	887,457	178,032	709,425	2,013,398	280,568	1,732,830	589,805	128,766	461,039		
1.1 ผู้มีงานทำ	3,956,563	816,507	3,140,056	111,810	459,901	138,466	321,435	865,081	174,033	691,048	1,960,624	271,759	1,688,865	559,148	120,439	438,708		
- ทำงาน	3,836,877	806,618	3,030,259	111,810	454,920	138,074	316,846	849,514	172,916	676,597	1,887,711	268,640	1,619,071	532,922	115,178	417,744		
- ไม่ทำงานแต่มีงานประจำ	119,686	9,889	109,797	-	4,981	392	4,589	15,567	1,117	14,450	72,913	3,118	69,794	26,226	5,262	20,964		
1.2 ผู้ว่างงาน	137,904	38,931	98,973	10,480	21,615	7,316	14,299	22,377	3,999	18,378	52,774	8,809	43,965	30,658	8,327	22,331		
- พยายามทำ	32,652	9,382	23,270	3,502	4,847	1,245	3,602	2,666	544	2,122	14,397	3,161	11,236	7,241	931	6,309		
- ไม่หางานทำพร้อมที่จะทำงาน	105,252	29,549	75,703	6,978	16,768	6,071	10,697	19,711	3,455	16,256	38,377	5,648	32,729	23,417	7,396	16,021		
2. กำลังแรงงานที่รอฤดูกาล	57,094	3,658	53,436	-	568	-	568	5,936	79	5,857	50,589	3,579	47,010	-	-	-		
ผู้ไม่อยู่ในกำลังแรงงาน	1,331,392	375,843	955,549	54,705	182,234	62,317	119,917	264,745	74,518	190,227	617,542	111,862	505,680	212,167	72,442	139,725		
1. ทำงานบ้าน	511,171	123,108	388,063	17,905	76,276	25,909	50,368	90,222	20,455	69,767	250,053	35,582	214,472	76,714	23,257	53,456		
2. เรือนหนังสือ	692,764	215,405	477,359	30,183	85,269	29,911	55,359	148,303	45,537	102,766	307,994	65,949	242,045	121,015	43,826	77,189		
3. ยังเด็ก ขรา/ไม่สามารถทำงานได้	32,909	8,661	24,249	1,572	4,094	1,170	2,925	8,957	2,500	6,457	17,607	3,419	14,188	679	-	679		
4. อื่นๆ	94,548	28,670	65,878	5,044	16,594	5,328	11,266	17,263	6,026	11,237	41,887	6,913	34,975	13,760	5,359	8,401		

ตารางที่ 3 จำนวนประชากรอายุ 15 ปีขึ้นไป จำแนกตามสถานภาพแรงงาน ความต้องการพัฒนาขีดความสามารถ เขตการปกครอง และภาค (ต่อ)

สถานภาพแรงงาน และความต้องการ พัฒนาขีดความสามารถ	ครัวเรือนเกษตร			ภาคกลาง			ภาคเหนือ			ภาคตะวันออกเฉียงเหนือ			ภาคใต้			
	รวม	ในเขต	นอกเขต	รวม	ในเขต	นอกเขต	รวม	ในเขต	นอกเขต	รวม	ในเขต	นอกเขต	รวม	ในเขต	นอกเขต	
ไม่ต้องการ	48,324,817	17,326,612	30,998,205	5,433,111	12,296,948	4,510,754	7,786,194	8,843,762	2,410,727	6,433,034	15,335,186	3,168,069	12,167,116	6,415,810	1,803,949	4,611,861
กำลังแรงงานรวม	34,105,218	12,125,915	21,979,303	3,784,255	8,988,365	3,237,675	5,750,690	6,360,996	1,680,597	4,680,400	10,227,647	2,124,355	8,103,292	4,743,955	1,299,033	3,444,922
1. กำลังแรงงานปัจจุบัน	33,870,571	12,101,524	21,769,047	3,781,774	8,983,020	3,236,690	5,746,330	6,357,363	1,677,780	4,659,582	10,024,949	2,106,604	7,918,344	4,743,466	1,298,675	3,444,791
1.1 ผู้มีงานทำ	33,690,583	12,022,887	21,667,696	3,754,332	8,938,593	3,219,208	5,719,384	6,301,712	1,669,550	4,632,181	9,976,462	2,089,037	7,887,425	4,719,485	1,290,779	3,428,705
- ทำงาน	33,156,568	11,947,279	21,209,089	3,748,760	8,896,058	3,209,215	5,686,843	6,236,780	1,660,799	4,575,980	9,687,091	2,058,463	7,628,628	4,587,680	1,270,042	3,317,638
- ไม่ทำงานเต็มงานประจำ	534,214	75,608	458,606	5,572	42,535	9,993	32,542	64,932	8,731	56,201	289,371	30,574	258,797	131,805	20,738	111,067
1.2 ผู้ว่างงาน	179,988	78,637	101,351	27,442	44,428	17,482	26,945	35,651	8,250	27,401	48,486	17,567	30,919	23,981	7,896	16,086
- หางานทำ	34,047	20,684	13,363	4,976	9,308	5,303	4,006	4,611	1,522	3,089	10,280	7,154	3,126	4,872	1,730	3,142
- ไม่หางานทำ/พร้อมที่จะทำงาน	145,941	57,953	87,988	22,466	35,119	12,180	22,940	31,040	6,728	24,312	38,207	10,413	27,794	19,109	6,166	12,943
2. กำลังแรงงานที่รอดูกาล	234,646	24,390	210,256	2,482	5,345	985	4,360	23,634	2,816	20,817	202,698	17,750	184,948	489	358	131
ผู้ไม่อยู่ในกำลังแรงงาน	14,219,599	5,200,697	9,018,902	1,648,856	3,308,583	1,273,080	2,035,504	2,482,765	730,131	1,752,635	5,107,539	1,043,714	4,063,825	1,671,856	504,917	1,166,939
1. ทำงานบ้าน	4,403,107	1,519,273	2,883,833	498,034	1,072,163	394,144	678,020	715,490	188,222	527,267	1,564,398	278,150	1,286,247	553,022	160,723	392,300
2. เรียนหนังสือ	3,717,729	1,443,226	2,274,503	381,466	839,680	347,680	492,000	684,257	221,390	462,867	1,339,966	343,106	996,861	472,359	149,584	322,774
3. ยังเด็ก/ไม่สามารถทำงานได้	4,801,316	1,601,426	3,199,890	504,705	1,111,657	392,713	718,945	934,134	252,569	681,565	1,744,664	308,541	1,436,123	506,155	142,897	363,258
4. อื่นๆ	1,297,448	636,772	660,676	264,650	285,083	138,543	146,539	148,885	67,949	80,935	458,511	113,917	344,594	140,320	51,713	88,608

ตารางที่ 3 จำนวนประชากรอายุ 15 ปีขึ้นไป จำแนกตามสถานภาพแรงงาน ความต้องการพัฒนาขีดความสามารถ เขต เขตการปกครอง และภาค (ต่อ)

สถานภาพแรงงาน และความต้องการ พัฒนาขีดความสามารถ	ตัวชี้ขาดความสำเร็จ			ภาคกลาง			ภาคเหนือ			ภาคตะวันออกเฉียงเหนือ			ภาคใต้		
	รวม	ไม่เขตฯ		รวม	ไม่เขตฯ		รวม	ไม่เขต		รวม	ไม่เขต		รวม	ไม่เขต	
		ไม่เขตฯ	นอกเขตฯ		ไม่เขตฯ	นอกเขตฯ		ไม่เขต	นอกเขต		ไม่เขต	นอกเขต		ไม่เขต	นอกเขต
ต้องการ	2,686,688	561,547	2,125,141	70,861	206,941	580,314	119,841	460,472	1,361,034	193,764	1,167,270	380,997	90,539	290,458	
กำลังแรงงานรวม	2,259,506	426,249	1,833,258	51,260	171,674	488,737	91,634	397,103	1,164,442	150,974	1,013,468	315,654	64,642	251,012	
1. กำลังแรงงานปัจจุบัน	2,234,420	423,808	1,810,612	51,260	171,674	488,339	91,555	396,784	1,139,754	148,612	991,142	315,654	64,642	251,012	
1.1 ผู้รับงานทำ	2,153,829	400,693	1,753,136	45,695	163,930	476,223	89,800	386,422	1,104,849	144,444	960,405	301,065	58,686	242,379	
- ทำงาน	2,089,762	394,757	1,695,004	45,695	160,376	469,617	89,234	380,383	1,066,257	143,002	923,255	285,979	54,989	230,990	
- ไม่ทำงานแต่มีงานประจำ	64,067	5,936	58,131	-	3,554	6,606	567	6,039	38,592	1,443	37,149	15,086	3,697	11,389	
1.2 ผู้ว่างงาน	80,591	23,115	57,477	5,565	7,744	12,116	1,755	10,362	34,905	4,168	30,738	14,589	5,956	8,633	
- พยายามทำ	15,247	3,654	11,594	1,673	1,812	1,757	-	1,757	5,116	937	4,179	4,294	449	3,845	
- ไม่หางานทำพร้อมที่จะทำงาน	65,344	19,461	45,883	3,893	5,932	10,359	1,755	8,604	29,789	3,231	26,559	10,295	5,507	4,789	
2. กำลังแรงงานที่รอฤดูกาล	25,086	2,441	22,645	-	-	398	79	319	24,688	2,362	22,326	-	-	-	
ผู้ไม่อยู่ในกำลังแรงงาน	427,182	135,298	291,884	19,601	35,267	91,576	28,207	63,369	196,592	42,790	153,801	65,343	25,897	39,446	
1. ทำงานบ้าน	17,343	7,006	10,337	1,715	2,006	1,138	1,138	-	8,911	1,573	7,337	1,679	685	994	
2. เรียนหนังสือ	335,856	105,729	230,126	14,470	25,804	75,476	22,517	52,958	150,973	34,679	116,294	55,836	20,765	35,070	
3. ยังเด็ก ขาด/ไม่สามารถทำงานได้	19,715	5,231	14,484	1,572	2,268	5,763	1,121	4,641	9,632	2,057	7,575	-	-	-	
4. อื่นๆ	54,268	17,332	36,936	1,845	5,189	9,200	3,431	5,769	27,076	4,481	22,595	7,828	4,446	3,382	

ตารางที่ 3 จำนวนประชากรอายุ 15 ปีขึ้นไป จำแนกตามสถานภาพแรงงาน ความต้องการพัฒนาขีดความสามารถ เขต เขตการปกครอง และภาค (ต่อ)

สถานภาพแรงงาน และความต้องการ พัฒนาขีดความสามารถ	ทั่วราชอาณาจักร			ภาคกลาง			ภาคเหนือ			ภาคตะวันออกเฉียงเหนือ			ภาคใต้			
	รวม	ในเขตฯ	นอกเขตฯ	รวม	ในเขตฯ	นอกเขตฯ	รวม	ในเขต	นอกเขต	รวม	ในเขต	นอกเขต	รวม	ในเขต	นอกเขต	
																กรุงเทพมหานคร
ไม่ต้องการฯ	23,464,269	8,217,067	15,247,202	2,481,466	5,956,398	2,163,849	3,792,549	4,319,796	1,156,174	3,163,623	7,537,621	1,540,602	5,997,019	3,168,988	874,977	2,294,011
กำลังแรงงานรวม	18,562,885	6,335,649	12,227,236	1,900,144	4,810,302	1,703,793	3,106,509	3,438,700	874,203	2,564,497	5,800,486	1,162,497	4,637,990	2,613,253	695,012	1,918,240
1. กำลังแรงงานปัจจุบัน	18,436,615	6,321,385	12,115,230	1,898,696	4,807,908	1,703,129	3,104,779	3,427,043	872,330	2,554,713	5,690,098	1,152,468	4,537,629	2,612,871	694,762	1,918,109
1.1 ผู้มีงานทำ	18,326,634	6,271,019	12,055,614	1,881,451	4,779,929	1,692,341	3,087,588	3,404,274	866,599	2,537,675	5,659,930	1,140,868	4,519,063	2,601,050	689,761	1,911,289
- ทำงาน	17,993,695	6,224,208	11,769,486	1,878,289	4,757,543	1,686,048	3,071,495	3,357,443	861,891	2,495,552	5,475,790	1,121,674	4,354,115	2,524,630	676,306	1,848,324
- ไม่ทำงานแต่มีงานประจำ	332,939	46,811	286,128	3,161	22,386	6,293	16,093	46,831	4,708	42,123	184,141	19,193	164,948	76,420	13,455	62,964
1.2 ผู้ว่างงาน	109,981	50,365	59,616	17,245	27,979	10,788	17,191	22,769	5,731	17,038	30,167	11,601	18,567	11,822	5,001	6,821
- พยายามทำ	21,377	12,550	8,827	2,532	5,826	3,239	2,586	3,359	1,094	2,265	7,104	4,564	2,540	2,556	1,120	1,436
- ไม่หางานทำ/พร้อมที่จะทำงาน	88,605	37,816	50,789	14,713	22,153	7,549	14,604	19,410	4,636	14,773	23,063	7,037	16,027	9,266	3,881	5,385
2. กำลังแรงงานที่รอฤดูกาล	126,270	14,264	112,006	1,448	2,394	664	1,730	11,657	1,873	9,784	110,389	10,029	100,360	381	250	131
ผู้ไม่อยู่ในกำลังแรงงาน	4,901,384	1,881,418	3,019,965	581,322	1,146,096	460,056	686,040	881,096	281,971	599,126	1,737,135	378,105	1,359,030	555,735	179,965	375,770
1. ทำงานบ้าน	233,075	92,263	140,811	28,307	74,829	27,312	47,518	43,659	16,781	26,878	63,190	15,187	48,003	23,089	4,677	18,413
2. เรียนหนังสือ	1,786,946	697,682	1,089,264	177,039	400,553	169,645	230,908	336,024	108,994	227,030	653,370	167,627	485,742	219,959	74,376	145,583
3. ยังเด็ก/ชร/ไม่สามารถทำงานได้	2,065,966	682,831	1,383,136	215,247	475,268	167,934	307,334	397,587	110,860	286,726	756,723	122,747	633,977	221,141	66,043	155,098
4. อื่นๆ	815,397	408,643	406,755	160,728	195,445	95,165	100,280	103,827	45,336	58,491	263,852	72,544	191,307	91,545	34,869	56,676

ตารางที่ 3 จำนวนประชากรอายุ 15 ปีขึ้นไป จำแนกตามสถานภาพแรงงาน ความต้องการพัฒนาขีดความสามารถ เขตเขตการปกครอง และภาค (ต่อ)

สถานภาพแรงงาน และความต้องการ พัฒนาขีดความสามารถ	ตัวรวม		กรุงเทพมหานคร		ภาคกลาง		ภาคเหนือ		ภาคตะวันออกเฉียงเหนือ		ภาคใต้				
	รวม	ในเขตฯ	นอกเขตฯ	รวม	ในเขตฯ	นอกเขตฯ	รวม	ในเขต	นอกเขต	รวม	ในเขต	นอกเขต			
หญิง	27,656,813	9,782,937	17,873,876	3,057,779	6,711,387	2,468,463	4,242,924	5,101,790	1,387,341	3,714,449	1,829,712	7,288,347	3,667,798	1,039,642	2,628,156
กำลังแรงงานรวม	17,434,388	6,223,113	11,211,274	1,955,142	4,420,735	1,611,925	2,808,810	3,326,953	892,871	2,434,082	1,095,031	4,231,674	2,404,853	668,145	1,736,708
1. กำลังแรงงานมีจูงใจ	17,294,003	6,211,770	11,082,233	1,954,109	4,417,216	1,611,605	2,805,612	3,309,438	891,927	2,417,511	1,086,092	4,122,402	2,404,746	668,037	1,736,708
1.1 ผู้มีงานทำ	17,166,684	6,167,682	10,999,002	1,938,997	4,392,568	1,603,266	2,789,302	3,286,295	887,164	2,399,131	1,075,484	4,096,823	2,376,518	662,771	1,713,746
- ทำงาน	16,909,789	6,134,932	10,774,857	1,936,587	4,371,221	1,599,403	2,771,818	3,259,233	882,591	2,376,642	1,062,427	3,970,329	2,309,993	653,925	1,656,068
- ไม่ทำงานแต่มีงานประจำ	256,895	32,750	224,145	2,410	21,346	3,863	17,483	27,062	4,573	22,489	13,057	126,494	66,525	8,847	57,678
1.2 ผู้ว่างงาน	127,319	44,088	83,231	15,112	24,649	8,339	16,310	23,143	4,764	18,379	10,608	25,580	28,228	5,266	22,962
- หางานทำ	30,076	13,863	16,212	4,273	5,923	2,713	3,209	2,160	972	1,189	4,814	7,643	5,263	1,091	4,171
- ไม่หางานทำ/พร้อมที่จะทำงาน	97,244	30,225	67,019	10,839	18,726	5,625	13,101	20,982	3,792	17,190	5,794	17,937	22,966	4,175	18,791
2. กำลังแรงงานที่รอดูดกล	140,384	11,343	129,041	1,033	3,519	320	3,198	17,515	943	16,571	8,939	109,271	107	107	-
ผู้ไม่อยู่ในกำลังแรงงาน	10,222,426	3,559,824	6,662,602	1,102,637	2,290,652	856,538	1,434,114	1,774,837	494,470	1,280,367	734,681	3,056,673	1,262,945	371,497	891,448
1. ทำงานบ้าน	4,663,860	1,543,112	3,120,748	485,918	1,069,709	390,845	678,864	760,915	190,759	570,156	296,972	1,445,379	604,968	178,619	426,349
2. เรียนหนังสือ	2,287,691	855,220	1,432,471	220,140	485,295	194,648	290,647	421,060	135,415	285,645	206,747	636,870	317,578	98,269	219,310
3. ยังเด็ก/ไม่สามารถทำงานได้	2,748,544	922,025	1,826,519	289,458	637,735	225,468	412,267	539,742	143,087	396,654	187,157	808,759	285,692	76,854	208,838
4. อื่นๆ	522,331	239,467	282,864	107,121	97,913	45,576	52,336	53,120	25,209	27,911	43,805	165,666	54,706	17,756	36,951

ตารางที่ 3 จำนวนประชากรอายุ 15 ปีขึ้นไป จำแนกตามสถานภาพแรงงาน ความต้องการพัฒนาขีดความสามารถ เขตการปกครอง และภาค (ต่อ)

สถานภาพแรงงาน และความต้องการ พัฒนาขีดความสามารถ	ครัวเรือนเกษตร			ภาคกลาง			ภาคตะวันออกเฉียงเหนือ			ภาคใต้						
	รวม	ในเขตฯ	นอกเขตฯ	รวม	ในเขตฯ	นอกเขตฯ	รวม	ในเขตฯ	นอกเขตฯ	รวม	ในเขตฯ	นอกเขตฯ				
													รวม	ในเขต	นอกเขต	รวม
ต้องการฯ	2,796,265	673,393	2,122,872	106,134	370,837	121,557	249,279	577,825	132,787	445,037	1,320,495	202,245	1,118,250	420,975	110,670	310,306
กำลังแรงงานรวม	1,892,055	432,848	1,459,207	71,030	242,672	78,043	164,629	404,856	86,477	318,180	899,545	133,173	766,372	274,151	64,124	210,027
1. กำลังแรงงานปัจจุบัน	1,860,047	431,631	1,428,416	71,030	242,104	78,043	164,061	399,118	86,477	312,642	873,643	131,956	741,687	274,151	64,124	210,027
1.1 ผู้มีงานทำ	1,802,735	415,814	1,386,921	66,116	233,904	76,398	157,505	388,858	84,233	304,625	855,775	127,314	728,460	258,083	61,753	196,330
- ทำงาน	1,747,115	411,861	1,335,254	66,116	232,706	76,236	156,471	379,897	83,683	296,214	821,454	125,639	695,815	246,943	60,189	186,754
- ไม่ทำงานแต่มีงานประจำ	55,619	3,953	51,666	-	1,197	163	1,035	8,961	550	8,411	34,321	1,676	32,645	11,140	1,564	9,576
1.2 ผู้ว่างงาน	57,312	15,817	41,496	4,915	8,200	1,645	6,555	10,260	2,244	8,016	17,869	4,642	13,227	16,069	2,371	13,697
- ทำงานทำ	17,405	5,729	11,676	1,829	2,440	650	1,790	908	544	364	9,281	2,224	7,057	2,947	482	2,465
- ไม่ทำงานทำพร้อมที่จะทำงาน	39,907	10,088	29,820	3,086	5,760	995	4,765	9,352	1,700	7,652	8,587	2,417	6,170	13,122	1,889	11,232
2. กำลังแรงงานที่รอฤดูกาล	32,008	1,217	30,791	-	568	-	568	5,538	-	5,538	25,901	1,217	24,684	-	-	-
ผู้ไม่อยู่ในกำลังแรงงาน	904,210	240,545	663,665	35,104	128,164	43,514	84,650	173,168	46,310	126,858	420,950	69,072	351,878	146,824	46,546	100,279
1. ทำงานบ้าน	493,828	116,102	377,726	16,191	72,375	24,013	48,362	89,084	19,317	69,767	241,143	34,008	207,134	75,035	22,572	52,462
2. เรียนหนังสือ	356,908	109,676	247,232	15,713	46,168	16,614	29,555	72,827	23,020	49,808	157,020	31,269	125,751	65,179	23,061	42,119
3. ยังเด็ก ขร/ไม่สามารถทำงานได้	13,194	3,430	9,764	-	1,346	689	657	3,194	1,379	1,816	7,975	1,362	6,613	679	-	679
4. อื่นๆ	40,280	11,338	28,942	3,200	8,275	2,198	6,077	8,062	2,595	5,467	14,811	2,432	12,379	5,931	913	5,019

ตารางที่ 3 จำนวนประชากรอายุ 15 ปีขึ้นไป จำแนกตามสถานภาพแรงงาน ความต้องการพัฒนาขีดความสามารถ เขตเขตการปกครอง และภาค (ต่อ)

สถานภาพแรงงาน และความต้องการ พัฒนาขีดความสามารถ	ตัวรวมอาณัติกร			ภาคกลาง			ภาคเหนือ			ภาคตะวันออกเฉียงเหนือ			ภาคใต้			
	รวม	ในเขตฯ	นอกเขตฯ	รวม	ในเขตฯ	นอกเขตฯ	รวม	ในเขต	นอกเขต	รวม	ในเขต	นอกเขต	รวม	ในเขต	นอกเขต	
ไม่ต้องการ	24,860,548	9,109,544	15,751,004	2,951,645	6,340,550	2,346,906	3,993,645	4,523,965	1,254,554	3,269,412	7,797,564	1,627,467	6,170,097	3,246,823	928,972	2,317,850
กำลังแรงงานรวม	15,542,333	5,790,266	9,752,067	1,884,112	4,178,063	1,533,882	2,644,181	2,922,296	806,394	2,115,902	4,427,160	961,858	3,465,302	2,130,702	604,021	1,526,681
1. กำลังแรงงานปัจจุบัน	15,433,956	5,780,140	9,653,817	1,883,078	4,175,113	1,533,561	2,641,551	2,910,320	805,451	2,104,869	4,334,851	954,136	3,380,715	2,130,595	603,913	1,526,681
1.1 ผู้มีงานทำ	15,363,949	5,751,868	9,612,081	1,872,881	4,158,664	1,526,867	2,631,796	2,897,437	802,931	2,094,506	4,316,532	948,169	3,368,362	2,118,435	601,018	1,517,416
- ทำงาน	15,162,674	5,723,071	9,439,603	1,870,471	4,138,515	1,523,167	2,615,348	2,879,337	798,909	2,080,428	4,211,301	936,788	3,274,513	2,063,050	593,736	1,469,314
- ไม่ทำงานเต็มงานประจำ	201,275	28,797	172,478	2,410	20,149	3,700	16,449	18,101	4,023	14,078	105,230	11,381	93,849	55,385	7,282	48,103
1.2 ผู้ว่างงาน	70,007	28,272	41,735	10,197	16,449	6,694	9,755	12,882	2,519	10,363	18,319	5,966	12,353	12,160	2,895	9,265
- หางานทำ	12,671	8,135	4,536	2,444	3,483	2,064	1,419	1,252	428	824	3,176	2,590	586	2,316	610	1,706
- ไม่หางานทำ/พร้อมที่จะทำงาน	57,336	20,137	37,199	7,753	12,966	4,630	8,335	11,630	2,092	9,538	15,143	3,376	11,767	9,844	2,285	7,559
2. กำลังแรงงานที่รอฤดูกาล	108,376	10,126	98,250	1,033	2,950	320	2,630	11,977	943	11,033	92,309	7,722	84,587	107	107	-
ผู้ไม่อยู่ในกำลังแรงงาน	9,318,215	3,319,279	5,998,937	1,067,534	2,162,488	813,024	1,349,464	1,601,669	448,160	1,153,509	3,370,404	665,609	2,704,795	1,116,121	324,952	791,169
1. ทำงานบ้าน	4,170,032	1,427,010	2,743,022	469,727	997,334	366,832	630,502	671,831	171,442	500,389	1,501,208	262,964	1,238,244	529,933	156,046	373,887
2. เรียนหนังสือ	1,930,783	745,544	1,185,239	204,427	439,127	178,035	261,092	348,233	112,396	235,837	686,597	175,478	511,118	252,399	75,208	177,191
3. ยังเด็ก/ขาดความสามารถทำงานได้	2,735,349	918,595	1,816,754	289,458	636,390	224,779	411,610	536,547	141,709	394,838	987,941	185,795	802,146	285,013	76,854	208,159
4. อื่นๆ	482,051	228,130	253,921	103,922	89,638	43,378	46,259	45,058	22,614	22,444	194,659	41,373	153,286	48,775	16,843	31,932

ตารางที่ 4 จำนวนประชากรอายุ 15 ปีขึ้นไป ที่ต้องการพัฒนาขีดความสามารถ จำแนกตามหลักสูตรที่ต้องการพัฒนา เพศ เขตการปกครอง และภาค

หลักสูตร ที่ต้องการพัฒนา	ทั่วราชอาณาจักร			ภาคกลาง			ภาคเหนือ			ภาคตะวันออกเฉียงเหนือ			ภาคใต้		
	รวม	ไม่เขตฯ	นอกเขตฯ	รวม	ไม่เขตฯ	นอกเขตฯ	รวม	ไม่เขตฯ	นอกเขตฯ	รวม	ไม่เขตฯ	นอกเขตฯ	รวม	ไม่เขตฯ	นอกเขตฯ
ยอดรวม	5,482,953	1,234,939	4,248,014	176,995	208,099	456,220	1,158,138	252,629	905,510	2,681,528	396,009	2,285,520	801,973	201,209	600,764
หมวดช่างอุตสาหกรรม	1,309,246	250,041	1,059,205	31,589	44,654	114,547	289,815	53,344	236,471	670,673	88,168	582,505	157,968	32,286	125,682
ช่างกลโรงงาน	44,427	12,529	31,898	484	5,805	13,144	5,947	3,538	2,409	18,536	2,325	16,212	510	377	133
ช่างเชื่อมและโลหะแผ่น	57,713	12,089	45,624	3,485	1,161	4,345	14,191	2,718	11,474	30,082	2,835	27,247	4,448	1,890	2,558
ช่างไฟฟ้าและอิเล็กทรอนิกส์	325,589	77,262	248,327	13,129	11,488	27,149	65,029	16,455	48,574	168,649	25,716	142,934	40,144	10,474	29,670
ช่างยนต์และการบำรุงรักษา	592,036	110,235	481,801	8,486	21,046	63,229	145,236	25,823	119,412	277,093	39,375	237,718	76,946	15,504	61,441
ช่างก่อสร้าง	263,426	30,864	232,562	2,584	2,928	3,576	55,274	4,500	50,775	169,865	17,104	152,761	29,198	3,748	25,449
ช่างเขียนแบบ	20,346	5,183	15,163	2,018	2,113	2,164	3,206	99	3,108	5,255	660	4,595	5,589	293	5,297
ช่างเครื่องมืออุตสาหกรรม	2,719	1,679	1,039	1,402	65	-	212	212	-	1,039	-	1,039	-	-	-
ช่างอุตสาหกรรมอื่นๆ	2,992	200	2,792	-	47	940	720	-	720	153	153	-	1,132	-	1,132
หมวดคหกรรม	1,535,401	376,185	1,159,216	61,485	75,709	139,978	345,233	73,083	272,150	686,843	103,524	583,319	226,153	62,384	163,769
อาหารและโภชนาการ	659,912	195,373	464,539	38,077	29,636	54,041	152,797	40,780	112,017	271,349	52,551	218,798	114,012	34,330	79,682
เสริมสวย	416,607	102,829	313,779	11,890	30,643	44,977	87,567	14,587	72,980	182,697	30,573	152,124	58,833	15,135	43,699
ตัดเย็บเสื้อผ้า	456,239	77,728	378,511	11,518	15,175	40,252	103,191	17,716	85,475	232,797	20,400	212,397	53,307	12,919	40,388
อื่นๆ	2,642	255	2,387	-	255	709	1,678	-	1,678	-	-	-	-	-	-
หมวดศิลปวัฒนธรรม	192,653	33,837	158,816	3,352	3,835	14,932	40,713	10,264	30,449	114,069	12,128	101,942	15,751	4,258	11,493
สิ่งทอและลายประดิษฐ์	75,969	7,950	68,018	1,793	705	1,848	11,111	1,560	9,551	55,450	2,974	52,476	5,062	919	4,143
การประดิษฐ์สิ่งพิมพ์	72,898	17,150	55,748	1,559	2,010	9,780	15,621	5,287	10,334	36,481	5,182	31,299	7,447	3,112	4,335
การเขียนไม้มลาย	879	879	-	-	504	-	-	-	-	374	374	-	-	-	-
การแกะสลักไม้ การทำเครื่องไม้	6,636	2,154	4,482	-	139	707	2,227	1,156	1,072	3,051	860	2,191	512	-	512
การจัดทำดอกไม้	27,062	1,466	25,595	-	271	2,448	9,391	761	8,630	12,448	434	12,014	2,504	-	2,504
เซรามิกส์	4,777	2,641	2,136	-	-	-	1,269	678	591	3,411	1,866	1,545	97	97	-
การออกแบบสินค้าวัฒนธรรม บรรจุนิเทศ	4,432	1,596	2,835	-	207	148	1,094	823	271	2,854	438	2,416	129	129	-

ตารางที่ 4 จำนวนประชากรอายุ 15 ปีขึ้นไป ที่ต้องการพัฒนาขีดความสามารถ จำนวนตามหลักสูตรที่ต้องการพัฒนา เขตภาคปกครอง และภาค (ต่อ)

หลักสูตร ที่ต้องการพัฒนา	ทั่วราชอาณาจักร			ภาคกลาง			ภาคเหนือ			ภาคตะวันออกเฉียงเหนือ			ภาคใต้		
	รวม	ไม่เขต	นอกเขต	รวม	ไม่เขต	นอกเขต	รวม	ไม่เขต	นอกเขต	รวม	ไม่เขต	นอกเขต	รวม	ไม่เขต	นอกเขต
หมวดเกษตรกรรมและการเลี้ยงสัตว์	993,324	82,563	910,761	3,026	77,557	70,770	197,651	23,086	174,565	570,974	34,339	536,635	144,116	15,325	128,792
การเพาะปลูกและขยายพันธุ์พืช	678,339	53,025	625,313	2,063	41,655	36,694	122,934	11,208	111,726	414,296	23,518	390,778	97,390	11,275	86,115
ประมงเพาะเลี้ยง	70,452	5,379	65,074	383	6,408	6,182	7,210	1,063	6,148	41,359	2,767	38,591	15,092	939	14,153
การเลี้ยงสัตว์ และการขยายพันธุ์สัตว์	140,282	11,730	128,553	581	19,281	17,895	33,714	3,741	29,973	77,512	4,318	73,194	9,195	1,654	7,541
การจัดสวน พืชประดับ	6,564	2,520	4,044	-	1,142	1,30	1,872	634	1,238	2,691	897	1,794	859	859	-
การทำปศุกรรมชาติ	82,857	8,437	74,420	-	6,404	6,371	29,467	5,535	23,931	32,062	2,270	29,792	14,924	598	14,327
อบรมการเตรียมพื้นที่การเกษตร	3,736	107	3,629	-	2,151	2,151	1,059	-	1,059	526	107	419	-	-	-
วิธีการจัดแปลง และอื่นๆ	11,093	1,365	9,728	-	516	516	1,394	905	489	2,527	460	2,067	6,656	-	6,656
หมวดพาณิชยกรรม	249,050	72,770	176,260	8,773	19,483	12,821	33,327	6,751	26,576	132,965	32,222	100,742	54,482	18,362	36,120
การบัญชี การเงิน การธนาคาร และอื่นๆ	249,050	72,770	176,260	8,773	19,483	12,821	33,327	6,751	26,576	132,965	32,222	100,742	54,482	18,362	36,120
หมวดภาษาศาสตร์	200,467	107,711	92,756	33,567	39,510	17,184	40,694	20,029	20,665	52,916	13,014	39,902	33,780	18,774	15,006
การอบรมภาษาเขียน	20,545	9,391	11,154	1,541	2,193	1,086	3,619	725	2,894	8,024	1,169	6,855	5,168	4,869	299
การอบรมภาษาอ่าน - พูดภาษาต่างๆ	173,496	96,591	76,904	32,026	37,162	21,085	35,529	18,741	16,788	40,895	10,834	30,061	27,883	13,906	13,977
การอบรมภาษาแปลภาษาต่างๆ	6,427	1,729	4,698	-	155	155	1,546	563	983	3,997	1,011	2,986	729	-	729
หมวดคอมพิวเตอร์	860,119	265,983	594,136	28,337	118,017	77,015	185,616	58,312	127,304	383,300	92,846	290,454	144,849	45,485	99,364
การใช้โปรแกรมสำเร็จรูป ฯลฯ	860,119	265,983	594,136	28,337	118,017	77,015	185,616	58,312	127,304	383,300	92,846	290,454	144,849	45,485	99,364
หมวดเทคโนโลยีพลังงานและสิ่งแวดล้อม	585	80	505	-	505	-	505	-	-	-	-	-	80	80	-
การกำจัดอากาศเสีย บำบัดน้ำเสีย ฯลฯ	585	80	505	-	505	-	505	-	-	-	-	-	80	80	-
หมวดการบริหารจัดการ การท่องเที่ยว ฯลฯ	126,070	44,508	81,561	6,635	14,549	7,789	23,546	7,348	16,198	62,056	19,511	42,545	19,284	4,254	15,029
การโรงแรม การท่องเที่ยว และภัตตาคาร	6,352	1,433	4,920	780	744	141	2,184	-	2,184	1,403	512	891	1,242	-	1,242
การบริหารจัดการ	31,642	12,619	19,023	2,832	1,781	677	3,975	2,198	1,777	17,513	5,180	12,333	5,542	1,732	3,810
วิชาชีพและวิชาการ (การอบรมเพิ่มเติม)	24,579	8,181	16,398	1,087	1,734	977	6,386	2,023	4,363	12,088	3,597	8,491	3,285	498	2,787
บริการทั่วไป	43,458	16,821	26,636	1,936	7,803	4,228	4,983	1,757	3,225	24,893	8,236	16,657	3,843	664	3,180
การกีฬา และนันทสพ	6,406	1,601	4,805	-	87	87	796	796	-	3,273	163	3,110	2,249	642	1,608
การพิมพ์	125	125	-	-	-	-	-	-	-	125	125	-	-	-	-
การถ่ายรูป	1,865	800	1,064	-	76	76	1,321	257	1,064	269	269	-	199	199	-
ความรู้ทั่วไป	11,644	2,927	8,716	-	2,325	661	3,901	316	3,585	2,492	1,430	1,063	2,925	521	2,404
หลักสูตรที่ไม่ระบุจุดจบ	16,057	1,261	14,797	230	1,042	363	1,544	411	1,133	7,732	256	7,476	5,509	-	5,509

ตารางที่ 4 จำนวนประชากรอายุ 15 ปีขึ้นไป ที่ต้องการพัฒนาขีดความสามารถ จัดแนกตามหลักสูตรที่ต้องการพัฒนา เขตการศึกษา กรุงเทพมหานคร และภาค

หลักสูตร ที่ต้องการพัฒนา	ทั่วราชอาณาจักร		ภาคกลาง		ภาคเหนือ		ภาคตะวันออกเฉียงเหนือ		ภาคใต้							
	รวม	ในเขตฯ	นอกเขตฯ	รวม	ในเขตฯ	นอกเขตฯ	รวม	ในเขตฯ	นอกเขตฯ	รวม	ในเขตฯ	นอกเขตฯ				
ชาย	2,686,688	561,547	2,125,141	70,861	293,482	86,541	206,941	580,314	119,841	460,472	1,361,034	193,764	1,167,270	380,997	90,539	290,458
หมวดช่างอุตสาหกรรม	1,246,413	235,291	1,011,122	29,791	141,383	37,908	103,475	269,809	49,819	219,990	652,942	86,003	566,939	152,488	31,771	120,718
ช่างโรงงาน	29,535	6,549	22,986	484	6,169	1,705	4,464	4,320	2,143	2,177	18,202	1,990	16,212	361	227	133
ช่างเชื่อมและโลหะแผ่น	52,589	11,030	41,559	2,808	5,266	921	4,345	13,055	2,575	10,480	27,332	2,835	24,497	4,128	1,890	2,238
ช่างไฟฟ้าและอิเล็กทรอนิกส์	316,757	73,489	243,268	12,453	36,869	10,173	26,696	61,357	15,601	45,756	166,868	24,945	141,923	39,210	10,318	28,892
ช่างยนต์และการบำรุงรักษา	573,430	108,981	464,449	8,486	82,659	21,046	61,613	136,547	25,084	111,463	270,582	38,860	231,722	75,156	15,504	59,651
ช่างก่อสร้าง	252,455	30,208	222,247	2,584	6,505	2,928	3,576	50,487	4,202	46,286	165,756	16,746	149,010	27,123	3,748	23,374
ช่างเขียนแบบ	17,849	3,875	13,974	2,018	3,082	1,087	1,995	3,206	99	3,108	4,163	588	3,575	5,380	83	5,297
ช่างเครื่องมืออุตสาหกรรม	1,074	1,074	-	958	-	-	-	116	116	-	-	-	-	-	-	-
ช่างอุตสาหกรรมอื่นๆ	2,724	86	2,638	-	833	47	786	720	-	720	38	38	-	1,132	-	1,132
หมวดคหกรรม	126,296	40,820	85,477	4,434	19,789	7,587	12,202	29,723	8,372	21,351	56,454	14,321	42,133	15,897	6,105	9,792
อาหารและโภชนาการ	61,696	26,160	35,537	3,439	11,292	4,390	6,901	13,099	4,881	8,217	24,837	9,361	15,476	9,029	4,088	4,942
เสริมสวย	36,476	8,692	27,784	-	6,191	2,643	3,548	10,305	1,670	8,635	15,310	3,399	11,911	4,670	980	3,690
ตัดเย็บเสื้อผ้า	28,124	5,968	22,156	995	2,306	554	1,752	6,319	1,821	4,498	16,306	1,561	14,745	2,197	1,037	1,160
อื่นๆ	-	-	-	-	-	-	-	-	-	-	-	-	-	-	-	-
หมวดศิลปทัศนกรรม	31,663	8,336	23,327	-	2,786	948	1,838	12,359	3,163	9,196	14,183	3,139	11,044	2,335	1,086	1,249
สิ่งทอและลายประดิษฐ์	2,723	792	1,931	-	331	331	-	-	-	-	1,553	-	1,553	839	461	379
การประดิษฐ์ผลิตภัณฑ์	6,810	2,125	4,685	-	559	-	559	4,798	1,164	3,633	1,055	562	493	399	399	-
การเขียนภาพถ่าย	394	394	-	-	394	394	-	-	-	-	-	-	-	-	-	-
การแกะสลักไม้ การทำเครื่องไม้	6,219	2,121	4,098	-	462	139	323	2,227	1,156	1,072	3,018	827	2,191	512	-	512
การจัดทำดอกไม้	9,997	464	9,533	-	1,011	55	956	3,964	65	3,900	4,663	344	4,318	358	-	358
เซรามิกส์	3,748	1,611	2,136	-	-	-	-	1,044	453	591	2,607	1,061	1,545	97	97	-
การออกแบบสินค้าทัศนกรรม บรรจุภัณฑ์	1,772	829	943	-	30	30	-	326	326	-	1,288	345	943	129	129	-

ตารางที่ 4 จำนวนประชากรอายุ 15 ปีขึ้นไป ที่ต้องการพัฒนาขีดความสามารถ จำนวนตามหลักสูตรที่ต้องการพัฒนา เขตการปกครอง และภาค (ต่อ)

หลักสูตร ที่ต้องการพัฒนา	ทั่วราชอาณาจักร				ภาคเหนือ				ภาคตะวันออกเฉียงเหนือ				ภาคใต้			
	รวม		ไม่เขต		รวม		ไม่เขต		รวม		ไม่เขต		รวม	ไม่เขต		
	รวม	ไม่เขต	นอกเขต	ในเขต	รวม	ไม่เขต	นอกเขต	ในเขต	รวม	ไม่เขต	นอกเขต	ในเขต	รวม	ไม่เขต		
หมวดเกษตรกรรมและการเลี้ยงสัตว์	643,162	59,187	583,976	2,311	47,700	4,443	43,257	132,407	16,475	115,932	361,346	22,952	338,395	99,397	13,005	86,392
การเพาะปลูกและขยายพันธุ์พืช	414,274	37,858	376,416	1,347	22,047	2,934	19,113	75,949	8,295	67,654	247,991	15,622	232,369	66,940	9,660	57,280
ประมงเพาะเลี้ยง	52,953	4,515	48,438	383	5,515	226	5,289	5,627	802	4,825	31,748	2,353	29,395	9,680	751	8,929
การเลี้ยงสัตว์ และการขยายพันธุ์สัตว์	101,478	9,401	92,077	581	14,302	1,153	13,149	24,352	3,057	21,295	55,487	3,112	52,376	6,757	1,499	5,258
การจัดสวน พืชประดับ	5,073	1,516	3,557	-	1,010	130	880	1,432	548	883	1,794	-	1,794	838	838	-
การทำปศุสัตว์	61,173	4,944	56,229	-	3,619	-	3,619	23,093	3,189	19,904	22,728	1,496	21,231	11,733	258	11,475
อบรมการเตรียมพื้นที่การเกษตร	2,686	-	2,686	-	1,208	-	1,208	1,059	-	1,059	419	-	419	-	-	-
วิธีการจัดแมลง และอื่นๆ	5,525	952	4,573	-	-	-	-	896	584	311	1,179	368	811	3,450	-	3,450
หมวดพาณิชยกรรม	91,429	21,572	69,857	1,910	4,946	1,728	3,218	8,351	1,273	7,079	52,572	10,578	41,994	23,650	6,084	17,566
การบัญชี การเงิน การธนาคาร และอื่นๆ	91,429	21,572	69,857	1,910	4,946	1,728	3,218	8,351	1,273	7,079	52,572	10,578	41,994	23,650	6,084	17,566
หมวดภาษาศาสตร์	66,048	37,680	28,368	12,484	16,137	8,282	7,855	9,845	5,648	4,196	16,085	4,015	12,070	11,497	7,250	4,247
การรวมภาษาเขียน	6,031	3,882	2,149	-	843	579	264	1,261	438	822	1,565	502	1,063	2,363	2,363	-
การอบรมการอ่าน - พูดภาษาต่างๆ	57,540	33,118	24,422	12,484	15,293	7,703	7,591	7,828	4,826	3,002	12,800	3,218	9,582	9,134	4,887	4,247
การอบรมการแปลภาษาต่างๆ	2,476	679	1,797	-	-	-	-	756	384	372	1,720	295	1,425	-	-	-
หมวดคอมพิวเตอร์	409,156	136,884	272,272	16,047	52,974	22,678	30,296	106,010	30,947	75,063	171,284	43,830	127,454	62,841	23,382	39,459
การใช้โปรแกรมสำเร็จรูป ฯลฯ	409,156	136,884	272,272	16,047	52,974	22,678	30,296	106,010	30,947	75,063	171,284	43,830	127,454	62,841	23,382	39,459
หมวดเทคโนโลยีพลังงานและสิ่งแวดล้อม	585	80	505	-	505	-	505	-	-	-	-	-	-	80	80	-
การกำจัดอากาศเสีย บำบัดน้ำเสีย ฯลฯ	585	80	505	-	505	-	505	-	-	-	-	-	-	80	80	-
หมวดการบริหารจัดการ การท่องเที่ยว ฯลฯ	63,958	21,091	42,868	3,654	6,552	2,689	3,863	10,676	4,143	6,533	32,427	8,828	23,599	10,649	1,776	8,873
การโรงแรม การท่องเที่ยว และภัตตาคาร	2,135	780	1,355	780	251	-	251	-	-	-	891	-	891	213	-	213
การบริหารจัดการ	17,075	6,624	10,452	1,614	619	215	404	1,241	1,241	-	10,276	2,635	7,641	3,325	919	2,407
วิชาชีพและวิชาการ (การอบรมเพิ่มเติม)	11,209	3,871	7,337	713	257	140	117	1,764	1,043	720	7,021	1,889	5,132	1,454	86	1,367
บริการทั่วไป	20,532	6,266	14,266	547	3,266	1,758	1,508	2,726	601	2,125	12,815	3,273	9,542	1,178	86	1,092
การกีฬา และนันทสพ	3,370	1,283	2,087	-	87	-	87	796	796	-	556	163	393	1,931	323	1,608
การพิมพ์	-	-	-	-	-	-	-	-	-	-	-	-	-	-	-	-
การถ่ายรูป	1,801	737	1,064	-	76	76	-	1,321	257	1,064	269	269	-	135	135	-
ความรู้ทั่วไป	7,837	1,530	6,307	-	1,997	500	1,497	2,828	204	2,624	599	599	-	2,413	227	2,187
หลักสูตรที่ไม่ระบุชัดเจน	7,977	607	7,370	230	710	278	432	1,133	-	1,133	3,741	99	3,643	2,163	-	2,163

ตารางที่ 4 จำนวนประชากรอายุ 15 ปีขึ้นไป ที่ต้องการพัฒนาขีดความสามารถ จำแนกตามหลักสูตรที่ต้องการพัฒนา เขตการปกครอง และภาค

หลักสูตร ที่ต้องการพัฒนา	ทั่วราชอาณาจักร		ภาคกลาง		ภาคเหนือ		ภาคตะวันออกเฉียงเหนือ		ภาคใต้							
	รวม	ในเขตฯ	นอกเขตฯ	รวม	ในเขตฯ	นอกเขตฯ	รวม	ในเขตฯ	นอกเขตฯ	รวม	ในเขตฯ	นอกเขตฯ				
หญิง	2,796,265	673,393	2,122,872	106,134	370,837	121,557	249,279	577,825	132,787	445,037	1,320,495	202,245	1,118,250	420,975	110,670	310,306
หมวดช่างอุตสาหกรรม	62,833	14,750	48,083	1,798	17,818	6,746	11,072	20,006	3,524	16,481	17,732	2,165	15,566	5,480	516	4,964
ช่างกลโรงงาน	14,892	5,979	8,912	-	12,781	4,100	8,680	1,627	1,395	232	334	334	-	150	150	-
ช่างเชื่อมและโลหะแผ่น	5,123	1,059	4,064	677	240	240	-	1,136	143	994	2,750	-	2,750	321	-	321
ช่างไฟฟ้าและอิเล็กทรอนิกส์	8,832	3,773	5,059	676	1,768	1,315	453	3,672	854	2,818	1,781	770	1,011	935	157	778
ช่างยนต์และการบำรุงรักษา	18,606	1,254	17,351	-	1,616	-	1,616	8,689	739	7,950	6,510	515	5,995	1,790	-	1,790
ช่างก่อสร้าง	10,971	656	10,315	-	-	-	-	4,787	298	4,489	4,109	358	3,751	2,075	-	2,075
ช่างเขียนแบบ	2,497	1,308	1,189	-	1,194	1,026	169	-	-	-	1,093	73	1,020	210	210	-
ช่างเครื่องมือวัดอุตสาหกรรม	1,645	605	1,039	445	65	65	-	96	96	-	1,039	-	1,039	-	-	-
ช่างอุตสาหกรรมอื่นๆ	268	114	154	-	154	-	154	-	-	-	114	114	-	-	-	-
หมวดคหกรรม	#####	335,365	#####	57,051	195,899	68,122	127,777	315,510	64,711	250,799	630,389	89,203	541,186	210,257	56,279	153,977
อาหารและโภชนาการ	598,216	169,213	429,002	34,638	72,385	25,245	47,140	139,699	35,899	103,800	246,511	43,189	203,322	104,983	30,242	74,741
เสริมสวย	380,131	94,137	285,995	11,890	69,429	28,001	41,429	77,261	12,917	64,345	167,387	27,174	140,213	54,163	14,155	40,009
ตัดเย็บเสื้อผ้า	428,115	71,760	356,355	10,523	53,120	14,621	38,499	96,872	15,896	80,976	216,491	18,839	197,652	51,110	11,882	39,228
อื่นๆ	2,642	255	2,387	-	964	255	709	1,678	-	1,678	-	-	-	-	-	-
หมวดศิลปวัฒนธรรม	160,990	25,501	135,489	3,352	15,981	2,887	13,094	28,354	7,101	21,253	99,886	8,989	90,898	13,416	3,172	10,244
ศิลปะและสายประดิษฐ์	73,245	7,159	66,087	1,793	2,221	373	1,848	11,111	1,560	9,551	53,897	2,974	50,924	4,223	459	3,764
การประดิษฐ์ผลิตภัณฑ์	66,088	15,025	51,063	1,559	11,232	2,010	9,222	10,824	4,123	6,701	35,426	4,620	30,806	7,048	2,713	4,335
การจิระระไม่พอลอย	485	485	-	-	111	111	-	-	-	-	374	374	-	-	-	-
การแกะสลักไม้ การทำเครื่องไม้	417	33	384	-	384	-	384	-	-	-	33	33	-	-	-	-
การจักสานไม้ไผ่	17,065	1,002	16,062	-	1,707	216	1,492	5,427	697	4,730	7,785	90	7,695	2,145	-	2,145
เซรามิกส์	1,030	1,030	-	-	-	-	-	225	225	-	805	805	-	-	-	-
การออกแบบสินค้าที่ตัดการรม บรรจุภัณฑ์	2,659	767	1,892	-	325	177	148	768	497	271	1,566	93	1,473	-	-	-

ตารางที่ 4 จำนวนประชากรอายุ 15 ปีขึ้นไป ที่ต้องการพัฒนาขีดความสามารถ จำนวนตามหลักสูตรที่ต้องการพัฒนา เพศ เขตการปกครอง และภาค (ต่อ)

ที่ต้องการพัฒนา	ทั่วราชอาณาจักร			ภาคกลาง			ภาคเหนือ			ภาคตะวันออกเฉียงเหนือ			ภาคใต้			
	รวม	ในเขต	นอกเขต	รวม	ในเขต	นอกเขต	รวม	ในเขต	นอกเขต	รวม	ในเขต	นอกเขต	รวม	ในเขต	นอกเขต	
หมวดเกษตรกรรมและการเลี้ยงสัตว์	350,162	23,377	326,786	716	29,857	2,344	27,513	65,243	6,611	58,632	209,627	11,387	198,240	44,719	2,319	42,400
การเพาะปลูกและขยายพันธุ์พืช	264,065	15,167	248,897	716	19,608	2,027	17,581	46,986	2,914	44,072	166,305	7,896	158,409	30,451	1,615	28,835
ประมง,เพาะเลี้ยง	17,499	863	16,636	-	893	-	893	1,584	261	1,323	9,611	414	9,196	5,411	188	5,223
การเลี้ยงสัตว์ และการขยายพันธุ์สัตว์	38,804	2,328	36,476	-	4,979	283	4,696	9,362	683	8,678	22,025	1,207	20,819	2,438	155	2,283
การจัดสวน พืชประดับ	1,491	1,004	487	-	133	-	133	440	86	354	897	897	-	21	21	-
การทำปุ๋ยธรรมชาติ	21,685	3,493	18,192	-	2,786	34	2,752	6,373	2,346	4,027	9,335	774	8,561	3,191	340	2,852
อบรมการเตรียมพื้นที่การเกษตร	1,050	107	943	-	943	-	943	-	-	-	107	107	-	-	-	-
วิธีกำจัดแมลง และอื่นๆ	5,568	413	5,155	-	516	-	516	499	321	178	1,348	93	1,255	3,207	-	3,207
หมวดพืชยกรรม	157,601	51,198	106,403	6,863	14,537	4,934	9,603	24,976	5,479	19,497	80,392	21,645	58,748	30,833	12,278	18,555
การบัญชี การเงิน การธนาคาร และอื่นๆ	157,601	51,198	106,403	6,863	14,537	4,934	9,603	24,976	5,479	19,497	80,392	21,645	58,748	30,833	12,278	18,555
หมวดภาษาศาสตร์	134,420	70,032	64,388	21,083	23,373	14,045	9,329	30,849	14,380	16,469	36,831	8,999	27,832	22,283	11,524	10,758
การอบรมการเขียน	14,513	5,508	9,005	1,541	1,350	507	843	2,359	287	2,072	6,460	668	5,792	2,805	2,506	299
การอบรมการอ่าน - พูดภาษาต่างๆ	115,956	63,473	52,482	19,542	21,868	13,382	8,486	27,701	13,915	13,787	28,095	7,616	20,479	18,749	9,018	9,730
การอบรมการแปลภาษาต่างๆ	3,951	1,050	2,901	-	155	155	-	789	178	611	2,277	716	1,561	729	-	729
หมวดคอมพิวเตอร์	450,962	129,099	321,863	12,290	65,042	18,324	46,719	79,606	27,365	52,241	212,016	49,017	162,999	82,008	22,103	59,904
การใช้โปรแกรมสำเร็จรูป ฯลฯ	450,962	129,099	321,863	12,290	65,042	18,324	46,719	79,606	27,365	52,241	212,016	49,017	162,999	82,008	22,103	59,904
หมวดเทคโนโลยีพลังงานและสิ่งแวดล้อม	-	-	-	-	-	-	-	-	-	-	-	-	-	-	-	-
การกำจัดอากาศเสีย บำบัดน้ำเสีย ฯลฯ	-	-	-	-	-	-	-	-	-	-	-	-	-	-	-	-
หมวดการบริหารจัดการ การท่องเที่ยว ฯลฯ	62,112	23,418	38,694	2,981	7,997	4,070	3,927	12,870	3,205	9,665	29,629	10,683	18,946	8,635	2,479	6,156
การโรงแรม การท่องเที่ยว และภัตตาคาร	4,218	652	3,565	-	493	141	352	2,184	-	2,184	512	512	-	1,029	-	1,029
การบริหารจัดการ	14,567	5,995	8,571	1,218	1,162	461	700	2,734	957	1,777	7,237	2,545	4,692	2,216	813	1,403
วิชาชีพและวิชาการ (การอบรมเพิ่มเติม)	13,370	4,310	9,060	374	1,477	837	640	4,622	979	3,643	5,067	1,708	3,359	1,831	412	1,420
บริการทั่วไป	22,926	10,555	12,370	1,389	4,537	2,470	2,067	2,257	1,156	1,100	12,078	4,963	7,116	2,665	577	2,088
การกีฬา และนันทนาการ	3,036	319	2,717	-	-	-	-	-	-	-	2,717	-	2,717	319	319	-
การพิมพ์	125	125	-	-	-	-	-	-	-	-	125	125	-	-	-	-
การถ่ายรูป	64	64	-	-	-	-	-	-	-	-	-	-	-	64	64	-
ความรู้ทั่วไป	3,807	1,397	2,409	-	329	161	168	1,073	112	961	1,893	830	1,063	512	294	217
หลักสูตรที่ไม่ระบุชัดเจน	8,080	654	7,427	-	332	85	247	411	411	-	3,991	157	3,834	3,346	-	3,346

ตารางที่ 5 จำนวนผู้จ้างงานที่โครงการพัฒนาขีดความสามารถ จำแนกตามหลักสูตรที่ต้องการพัฒนา เพศ เขตการปกครอง และภาค

หลักสูตร ที่ต้องการพัฒนา	ข้าราชการอำนวยการ		ภาคกลาง		ภาคเหนือ		ภาคตะวันออกเฉียงเหนือ		ภาคใต้							
	รวม	ไม่เขตฯ	ไม่เขตฯ	ไม่เขตฯ	รวม	ไม่เขตฯ	รวม	ไม่เขตฯ	รวม	ไม่เขตฯ						
											นอกเขตฯ	นอกเขตฯ	นอกเขตฯ	นอกเขตฯ		
ยอดรวม	3,956,563	816,507	3,140,056	111,810	459,901	138,466	321,435	865,081	174,033	691,048	1,960,624	271,759	1,688,865	559,148	120,439	438,708
หมวดช่างอุตสาหกรรม	1,098,967	194,506	904,461	24,749	128,079	35,076	93,003	252,967	43,471	209,496	560,367	69,319	491,048	132,804	21,890	110,915
ช่างกลโรงงาน	34,300	10,759	23,541	484	14,540	5,227	9,312	4,531	2,800	1,731	14,518	2,020	12,498	227	227	-
ช่างเชื่อมและโลหะแผ่น	49,939	11,221	38,718	3,485	4,450	950	3,501	12,245	2,584	9,660	25,472	2,473	22,999	4,287	1,729	2,558
ช่างไฟฟ้าและอิเล็กทรอนิกส์	260,527	54,088	206,439	9,038	29,116	8,354	20,762	49,279	11,198	38,081	138,632	18,787	119,846	34,462	6,711	27,751
ช่างยนต์และการบำรุงรักษา	484,058	85,677	398,381	7,139	70,088	17,086	53,002	129,361	22,141	107,220	216,567	29,343	187,224	60,904	9,968	50,936
ช่างก่อสร้าง	248,988	28,198	220,790	2,119	5,716	2,392	3,324	53,776	4,438	49,338	159,944	16,077	143,867	27,433	3,172	24,261
ช่างเขียนแบบ	16,199	3,437	12,761	1,656	3,183	1,019	2,164	2,844	99	2,746	4,156	581	3,575	4,360	83	4,277
ช่างเครื่องมือวัดอุตสาหกรรม	2,079	1,040	1,039	828	-	-	-	212	212	-	1,039	-	1,039	-	-	-
ช่างอุตสาหกรรมอื่นๆ	2,878	86	2,792	-	987	47	940	720	-	720	38	38	-	1,132	-	1,132
หมวดคหกรรม	1,044,933	251,955	792,978	41,075	139,525	46,579	92,946	251,262	52,966	198,297	468,919	73,629	395,290	144,152	37,707	106,445
อาหารและโภชนาการ	467,105	136,260	330,846	26,312	56,312	18,902	37,410	107,721	29,947	77,775	202,267	39,521	162,745	74,493	21,577	52,916
เสริมสวย	254,569	60,747	193,821	5,129	43,807	17,373	26,434	60,716	10,141	50,575	107,495	19,668	87,828	37,420	8,436	28,984
ตัดเย็บเสื้อผ้า	320,872	54,948	265,924	9,634	38,697	10,303	28,393	81,147	12,878	68,269	159,157	14,440	144,717	32,238	7,694	24,544
อื่นๆ	2,387	-	2,387	-	709	-	709	1,678	-	1,678	-	-	-	-	-	-
หมวดศิลปหัตถกรรม	146,336	24,319	122,017	2,796	12,238	2,405	9,833	31,472	7,786	23,686	88,158	8,678	79,480	11,672	2,654	9,018
สิ่งทอและลายประดิษฐ์	56,978	5,263	51,714	1,237	1,808	668	1,141	8,897	943	7,954	42,719	2,140	40,579	2,316	276	2,041
การประดิษฐ์ผลิตภัณฑ์	53,864	12,120	41,744	1,559	7,079	932	6,147	11,413	4,444	6,969	27,506	3,032	24,473	6,307	2,153	4,155
การแกะสลัก	467	467	-	-	394	394	-	-	-	-	74	74	-	-	-	-
การแกะสลักไม้ การทำเครื่องไม้	6,313	1,830	4,482	-	846	139	707	1,975	904	1,072	2,979	788	2,191	512	-	512
การจักสานไม้ไผ่	20,974	1,213	19,761	-	1,772	82	1,689	7,527	697	6,830	9,365	434	8,931	2,310	-	2,310
เซรามิกส์	4,777	2,641	2,136	-	-	-	-	1,269	678	591	3,411	1,866	1,545	97	97	-
การออกแบบสินค้าหัตถกรรม บรรจุภัณฑ์	2,963	784	2,179	-	339	191	148	391	120	271	2,104	345	1,760	129	129	-

ตารางที่ 5 จำนวนผู้ปฏิบัติงานที่ต้องการพัฒนาขีดความสามารถ จำนวนตามหลักสูตรที่ต้องการพัฒนา เพศ เขตการปกครอง และภาค(ต่อ)

หลักสูตร ที่ต้องการพัฒนา	ข้าราชการกักร		ภาคกลาง		ภาคเหนือ		ภาคตะวันออกเฉียงเหนือ		ภาคใต้						
	รวม	ในเขตฯ	นอกเขตฯ	รวม	ในเขตฯ	นอกเขตฯ	รวม	ในเขตฯ	นอกเขตฯ	รวม	ในเขตฯ	นอกเขตฯ			
													รวม	ในเขตฯ	นอกเขตฯ
หมวดเกษตรกรรมและการเลี้ยงสัตว์	912,793	75,669	837,124	3,026	69,591	6,303	187,761	22,217	165,545	516,513	30,435	486,078	135,901	13,688	122,213
การเพาะปลูกและขยายพันธุ์พืช	623,849	48,107	575,742	2,063	37,786	4,775	115,360	10,514	104,846	374,019	20,836	353,183	94,620	9,920	84,701
ประมงเพาะเลี้ยง	62,631	4,717	57,915	383	6,408	226	7,062	915	6,148	38,252	2,254	35,998	10,526	939	9,587
การเลี้ยงสัตว์ และการขยายพันธุ์สัตว์	129,011	11,454	117,557	581	16,282	1,268	32,353	3,714	28,638	71,092	4,237	66,855	8,703	1,654	7,049
การจัดสวน พืชประดับ	4,811	1,745	3,067	-	522	-	1,385	634	751	2,327	533	1,794	577	577	-
การทำปุ๋ยธรรมชาติ	78,037	8,175	69,862	-	6,301	34	29,148	5,535	23,613	27,770	2,008	25,762	14,818	598	14,220
อบรมการเตรียมพื้นที่การเกษตร	3,361	107	3,254	-	1,776	-	1,059	-	1,059	526	107	419	-	-	-
วิธีกำจัดแมลง และอื่นๆ	11,093	1,365	9,728	-	516	-	1,394	905	489	2,527	460	2,067	6,656	-	6,656
หมวดพาณิชยกรรม	193,026	55,570	137,455	4,134	14,395	5,432	23,188	4,995	18,194	107,660	27,329	80,331	43,648	13,681	29,966
การบัญชี การเงิน การธนาคาร และอื่นๆ	193,026	55,570	137,455	4,134	14,395	5,432	23,188	4,995	18,194	107,660	27,329	80,331	43,648	13,681	29,966
หมวดภาษาศาสตร์	103,673	62,279	41,395	17,327	29,494	17,463	12,031	10,140	9,326	18,972	7,229	11,743	18,413	10,118	8,295
การอบรมการเขียน	9,057	6,140	2,917	965	1,929	1,086	843	78	822	1,553	600	953	3,708	3,410	299
การอบรมการอ่าน - พูดภาษาต่างๆ	91,333	54,790	36,543	16,362	27,565	16,377	11,188	9,677	7,802	15,392	5,665	9,727	14,535	6,709	7,826
การอบรมการแปลภาษาต่างๆ	3,284	1,349	1,935	-	-	-	1,086	384	702	2,027	965	1,063	170	-	170
หมวดคอมพิวเตอร์	353,648	118,061	235,587	13,629	54,778	19,440	35,338	27,291	52,700	149,705	40,495	109,211	55,544	17,206	38,338
การเข้าโปรแกรมสำเร็จรูป *ลา	353,648	118,061	235,587	13,629	54,778	19,440	35,338	27,291	52,700	149,705	40,495	109,211	55,544	17,206	38,338
หมวดเทคโนโลยีพลังงานและสิ่งแวดล้อม	585	80	505	-	505	-	505	-	-	-	-	-	80	80	-
การกำจัดอากาศเสีย บำบัดน้ำเสีย ฯลฯ	585	80	505	-	505	-	505	-	-	-	-	-	80	80	-
หมวดการบริหารจัดการ การท่องเที่ยว ฯลฯ	93,680	33,509	60,171	5,073	10,992	5,465	5,528	5,168	13,120	47,902	14,389	33,514	11,425	3,415	8,010
การโรงแรม การท่องเที่ยว และภัตตาคาร	2,402	996	1,406	504	468	50	418	775	775	443	443	-	213	-	213
การบริหารจัดการ	28,671	11,749	16,921	2,832	1,755	651	1,104	1,933	1,777	16,934	4,602	12,333	3,440	1,732	1,708
วิชาชีพและวิชาการ (การอบรมเพิ่มเติม)	19,015	7,069	11,945	710	1,159	885	274	1,800	3,506	9,875	3,177	6,697	1,965	498	1,467
บริการทั่วไป	28,868	10,085	18,782	1,027	5,209	3,143	2,067	862	3,225	14,968	4,657	10,311	3,576	396	3,180
การกีฬา และนันทสพ	4,658	323	4,335	-	-	-	-	-	-	3,110	-	3,110	1,548	323	1,225
การพิมพ์	125	125	-	-	-	-	-	-	-	125	125	-	-	-	-
การถ่ายรูป	1,804	740	1,064	-	76	76	-	257	1,064	209	209	-	199	199	-
ความรู้ทั่วไป	8,137	2,420	5,717	-	2,325	661	1,664	316	2,772	2,239	1,176	1,063	484	267	217
หลักสูตรที่ไม่ระบุชัดเจน	8,923	559	8,364	-	303	303	684	-	684	2,426	256	2,170	5,509	-	5,509

ตารางที่ 5 จำนวนผู้ใช้งานทำที่ต้องการพัฒนาขีดความสามารถ จำนวนตามหลักสูตรที่ต้องการพัฒนา เพศ เขตการปกครอง และภาค

หลักสูตร	ข้าราชการ		ภาคกลาง		ภาคเหนือ		ภาคตะวันออกเฉียงเหนือ		ภาคใต้					
	ต้องการพัฒนา		ไม่ขอพัฒนา		ไม่ขอพัฒนา		ไม่ขอพัฒนา		ไม่ขอพัฒนา					
	รวม	ไม่ขอพัฒนา	รวม	ไม่ขอพัฒนา	รวม	ไม่ขอพัฒนา	รวม	ไม่ขอพัฒนา	รวม	ไม่ขอพัฒนา				
ชาย	2,153,829	400,693	1,753,136	45,695	225,997	62,068	163,930	386,422	1,104,849	144,444	960,405	301,065	58,686	242,379
หมวดช่างอุตสาหกรรม	1,048,306	183,196	865,109	22,952	114,671	29,825	84,846	194,529	547,913	68,129	479,784	127,773	21,823	105,951
ช่างกลโรงงาน	22,917	5,373	17,544	484	4,755	1,208	3,547	1,499	14,362	1,864	12,498	227	227	-
ช่างเชื่อมและโลหะแผ่น	44,889	10,236	34,654	2,808	4,284	784	3,501	8,667	22,721	2,473	20,248	3,967	1,729	2,238
ช่างไฟฟ้าและอิเล็กทรอนิกส์	254,117	51,377	202,740	8,361	27,597	7,288	20,309	35,613	138,373	18,527	119,846	33,616	6,644	26,973
ช่างยนต์และการบำรุงรักษา	467,977	84,675	383,301	7,139	68,471	17,086	51,385	99,270	212,457	28,957	183,500	59,113	9,968	49,146
ช่างก่อสร้าง	239,182	27,542	211,640	2,119	5,716	2,392	3,324	46,014	155,835	15,718	140,116	25,358	3,172	22,186
ช่างเขียนแบบ	16,000	3,408	12,592	1,656	3,014	1,019	1,995	2,746	4,126	551	3,575	4,360	83	4,277
ช่างเครื่องมืออุตสาหกรรม	500	500	-	384	-	-	-	116	-	-	-	-	-	-
ช่างอุตสาหกรรมอื่นๆ	2,724	86	2,638	-	833	47	786	720	38	38	-	1,132	-	1,132
หมวดคหกรรม	112,857	33,534	79,324	3,433	16,155	5,312	10,843	20,424	51,654	12,988	38,666	13,140	3,750	9,390
อาหารและโภชนาการ	56,287	22,510	33,777	2,438	9,728	4,185	5,543	8,217	24,677	9,201	15,476	6,472	1,931	4,540
เสริมสวย	32,235	5,376	26,860	-	4,185	637	3,548	8,439	13,550	2,368	11,182	4,585	895	3,690
ตัดเย็บเสื้อผ้า	24,335	5,648	18,687	995	2,242	490	1,752	3,767	13,427	1,420	12,008	2,083	923	1,160
อื่นๆ	-	-	-	-	-	-	-	-	-	-	-	-	-	-
หมวดศิลปหัตถกรรม	28,816	7,230	21,586	-	2,139	948	1,191	9,196	13,018	3,067	9,950	1,874	625	1,249
สิ่งทอและลายประดิษฐ์	2,263	331	1,931	-	331	331	-	-	1,553	-	1,553	379	-	379
การประดิษฐ์ผลิตภัณฑ์	6,505	2,125	4,380	-	254	-	254	3,633	1,055	562	493	399	399	-
การเงียรพะยอม	394	394	-	-	394	394	-	-	-	-	-	-	-	-
การแกะสลักไม้ การทำเครื่องไม้	5,895	1,797	4,098	-	462	139	323	1,072	2,946	755	2,191	512	-	512
การจัดสวนไม้	8,497	399	8,098	-	669	55	614	3,900	3,570	344	3,225	358	-	358
เซรามิกส์	3,748	1,611	2,136	-	-	-	-	591	2,607	1,061	1,545	97	97	-
การออกแบบสินค้าหัตถกรรม บรรจุภัณฑ์	1,515	572	943	-	30	30	-	69	1,288	345	943	129	129	-

ตารางที่ 5 จำนวนผู้ปฏิบัติงานที่ต้องการพัฒนาขีดความสามารถ จำนวนตามหลักสูตรที่ต้องการพัฒนา เพศ เขตการปกครอง และภาค(ต่อ)

	ตัวชี้วัดตามภารกิจ			ภาคกลาง			ภาคเหนือ			ภาคตะวันออกเฉียงเหนือ			ภาคใต้			
	รวม		นอกเขตฯ	รวม		ในเขตฯ	รวม		ในเขตฯ	รวม		ในเขตฯ	รวม		ในเขตฯ	นอกเขตฯ
	รวม	ในเขตฯ	นอกเขตฯ	รวม	ในเขตฯ	นอกเขตฯ	รวม	ในเขตฯ	นอกเขตฯ	รวม	ในเขตฯ	นอกเขตฯ	รวม	ในเขตฯ	นอกเขตฯ	
หมวดเกษตรกรรมและการเลี้ยงสัตว์	619,456	55,474	563,982	2,311	44,508	4,084	130,252	16,013	114,239	346,483	21,400	325,082	95,902	11,667	84,236	
การเพาะปลูกและขยายพันธุ์พืช	400,291	35,530	364,761	1,347	21,397	2,825	75,028	7,938	67,090	236,770	14,818	221,952	65,749	8,602	57,147	
ประมงเพาะเลี้ยง	50,357	4,033	46,325	383	5,515	226	5,548	723	4,825	30,763	1,950	28,813	8,148	751	7,398	
การเลี้ยงสัตว์ และการขยายพันธุ์สัตว์	97,045	9,174	87,871	581	12,380	1,033	23,684	3,031	20,653	54,134	3,031	51,104	6,265	1,499	4,766	
การจัดสวน พืชประดับ	3,685	1,105	2,580	-	390	548	945	397	397	1,794	-	1,794	557	557	-	
การทำปุ๋ยธรรมชาติ	59,868	4,681	55,186	-	3,619	3,189	23,093	3,189	19,904	21,423	1,234	20,189	11,733	258	11,475	
อบรมการเตรียมพื้นที่การเกษตร	2,686	-	2,686	-	1,208	-	1,059	-	1,059	419	-	419	-	-	-	
วิธีกำจัดแมลง และอื่นๆ	5,525	952	4,573	-	-	584	896	311	311	1,179	368	811	3,450	-	3,450	
หมวดพาณิชยกรรม	80,441	19,596	60,845	680	4,161	1,613	7,432	1,200	6,231	46,771	10,343	36,428	21,398	5,760	15,638	
การบัญชี การเงิน การธนาคาร และอื่นๆ	80,441	19,596	60,845	680	4,161	1,613	7,432	1,200	6,231	46,771	10,343	36,428	21,398	5,760	15,638	
หมวดภาษาศาสตร์	40,535	21,652	18,884	6,450	11,495	5,742	6,698	3,237	3,461	8,095	2,133	5,962	7,797	4,090	3,707	
การอบรมการเขียน	3,982	3,159	822	-	579	579	822	-	822	502	502	-	2,078	2,078	-	
การอบรมการอ่าน - พูดภาษาต่างๆ	35,502	17,814	17,689	6,450	10,916	5,163	5,119	2,853	2,266	7,298	1,336	5,962	5,719	2,012	3,707	
การอบรมการแปลภาษาต่างๆ	1,051	679	372	-	-	384	756	372	372	295	295	-	-	-	-	
หมวดคอมพิวเตอร์	169,829	63,640	106,189	7,415	27,469	11,918	47,314	15,376	31,938	62,671	19,814	42,857	24,961	9,117	15,843	
การใช้โปรแกรมสำเร็จรูป ฯลฯ	169,829	63,640	106,189	7,415	27,469	11,918	47,314	15,376	31,938	62,671	19,814	42,857	24,961	9,117	15,843	
หมวดเทคโนโลยีพลังงานและสิ่งแวดล้อม	585	80	505	-	505	-	505	-	-	-	-	-	80	80	-	
การกำจัดอากาศเสีย บำบัดน้ำเสีย ฯลฯ	585	80	505	-	505	-	505	-	-	-	-	-	80	80	-	
หมวดการบริหารจัดการ การท่องเที่ยว ฯลฯ	48,878	15,974	32,904	2,454	4,677	2,408	2,268	2,864	5,720	27,185	6,472	20,713	5,978	1,776	4,202	
การโรงแรม การท่องเที่ยว และภัตตาคาร	967	504	463	504	251	-	251	-	-	-	-	-	213	-	213	
การบริหารจัดการ	14,576	6,225	8,350	1,614	619	215	1,230	1,230	-	9,889	2,248	7,641	1,224	919	305	
วิชาชีพและวิชาการ (การอบรมเพิ่มเติม)	10,358	3,020	7,337	337	257	140	1,611	891	720	6,699	1,567	5,132	1,454	86	1,367	
บริการทั่วไป	14,500	3,736	10,764	-	1,477	1,477	2,407	282	2,125	9,437	1,890	7,547	1,178	86	1,092	
การกีฬา และนันทสพ	1,941	323	1,618	-	-	-	393	-	-	393	-	393	1,548	323	1,225	
การพิมพ์	-	-	-	-	-	-	-	-	-	-	-	-	-	-	-	
การถ่ายรูป	1,741	676	1,064	-	76	76	1,321	257	1,064	209	209	-	135	135	-	
ความรู้ทั่วไป	4,797	1,490	3,308	-	1,997	500	2,015	204	1,811	559	559	-	227	227	-	
หลักสูตรที่ไม่ระบุชัดเจน	4,125	316	3,809	-	218	218	684	-	684	1,060	99	962	2,163	-	2,163	

ตารางที่ 5 จำนวนผู้ใช้งานทำที่ ต้องการพัฒนาขีดความสามารถ จำแนกตามหลักสูตรที่ต้องการพัฒนา เพศ เขตการปกครอง และภาค

หลักสูตร ที่ต้องการพัฒนา	ข้าราชการอำนวยการ		ภาคกลาง		ภาคเหนือ		ภาคตะวันออกเฉียงเหนือ		ภาคใต้						
	รวม	ในเขตฯ	นอกเขตฯ	กรุงเทพฯ		รวม	ในเขตฯ	นอกเขตฯ	รวม	ในเขตฯ	นอกเขตฯ				
				รวม	ในเขตฯ							นอกเขตฯ	รวม	ในเขตฯ	นอกเขตฯ
หญิง	1,802,735	415,814	1,386,921	66,116	233,904	76,398	157,505	388,858	84,233	304,625	127,314	728,460	258,083	61,753	196,330
หมวดช่างอุตสาหกรรม	50,662	11,310	39,352	1,798	13,408	5,252	8,157	17,970	3,003	14,967	1,190	11,264	5,031	67	4,964
ช่างกลโรงงาน	11,382	5,385	5,997	-	9,784	4,019	5,765	1,442	1,210	232	156	-	-	-	-
ช่างซ่อมและโลหะแผ่น	5,050	986	4,064	677	166	166	-	1,136	143	994	-	2,750	321	-	321
ช่างไฟฟ้าและอิเล็กทรอนิกส์	6,410	2,711	3,699	676	1,519	1,066	453	3,109	641	2,468	260	-	845	67	778
ช่างยนต์และการบำรุงรักษา	16,081	1,002	15,080	-	1,616	-	1,616	8,565	615	7,950	386	3,724	1,790	-	1,790
ช่างก่อสร้าง	9,806	656	9,150	-	-	-	-	3,622	298	3,324	358	3,751	2,075	-	2,075
ช่างเขียนแบบ	198	30	169	-	169	-	169	-	-	-	30	-	-	-	-
ช่างเครื่องมือวัดอุตสาหกรรม	1,580	540	1,039	445	-	-	-	96	96	-	1,039	-	-	-	-
ช่างอุตสาหกรรมอื่น ๆ	154	-	154	-	154	-	154	-	-	-	-	-	-	-	-
หมวดคหกรรม	932,076	218,421	713,654	37,642	123,370	41,267	82,103	222,787	44,914	177,873	60,641	356,624	131,012	33,957	97,055
อาหารและโภชนาการ	410,819	113,750	297,069	23,874	46,584	14,718	31,866	94,749	25,192	69,557	30,321	147,269	68,022	19,645	48,376
เสริมสวย	222,333	55,372	166,962	5,129	39,622	16,736	22,886	50,801	8,666	42,136	17,300	76,645	32,835	7,541	25,294
ตัดเย็บเสื้อผ้า	296,537	49,300	247,237	8,638	36,455	9,814	26,641	75,559	11,057	64,502	13,020	132,710	30,155	6,771	23,384
อื่นๆ	2,387	-	2,387	-	709	-	709	1,678	-	1,678	-	-	-	-	-
หมวดศิลปหัตถกรรม	117,519	17,089	100,431	2,796	10,099	1,457	8,642	19,686	5,196	14,491	5,611	69,530	9,797	2,029	7,768
สิ่งทอและลายประดิษฐ์	54,715	4,932	49,783	1,237	1,477	336	1,141	8,897	943	7,954	2,140	39,026	1,938	276	1,662
การประดิษฐ์ผลิตภัณฑ์	47,359	9,994	37,364	1,559	6,825	932	5,893	6,615	3,280	3,336	2,470	23,981	5,908	1,754	4,155
การแกะสลักไม้อบาย	74	74	-	-	-	-	-	-	-	-	74	-	-	-	-
การแกะสลักไม้ การทำเครื่องไม้	417	33	384	-	384	-	384	-	-	-	33	-	-	-	-
การจักสานไม้ไผ่	12,477	814	11,663	-	1,102	27	1,075	3,627	697	2,930	90	5,706	1,951	-	1,951
เซรามิกส์	1,030	1,030	-	-	-	-	-	225	225	-	805	-	-	-	-
การออกแบบสินค้าหัตถกรรม บรรจุภัณฑ์	1,448	212	1,236	-	309	161	148	322	51	271	816	-	-	-	-

ตารางที่ 5 จำนวนผู้ปฏิบัติงานที่ต้องการพัฒนาขีดความสามารถ จำแนกตามหลักสูตรที่ต้องการพัฒนา เพศ เขตการปกครอง และภาค(ต่อ)

หลักสูตร ที่ต้องการพัฒนา	ตัวชี้ขาดอกกลาง		ภาคกลาง		ภาคเหนือ		ภาคตะวันออกเฉียงเหนือ		ภาคใต้							
	รวม	ในเขตฯ	นอกเขตฯ	รวม	ในเขตฯ	นอกเขตฯ	รวม	ในเขตฯ	นอกเขตฯ	รวม	ในเขตฯ	นอกเขตฯ				
													รวม	ในเขตฯ	นอกเขตฯ	รวม
หมวดเกษตรกรรมและการเลี้ยงสัตว์	293,337	20,195	273,142	716	25,083	2,220	22,864	57,509	6,204	51,305	170,030	9,035	160,996	39,999	2,021	37,977
การเพาะปลูกและขยายพันธุ์พืช	223,558	12,577	210,980	716	16,390	1,950	14,439	40,332	2,576	37,757	137,249	6,018	131,231	28,871	1,318	27,554
ประมงเพาะเลี้ยง	12,274	684	11,590	-	893	-	893	1,515	192	1,323	7,488	304	7,185	2,377	188	2,189
การเลี้ยงสัตว์ และการขยายพันธุ์สัตว์	31,966	2,280	29,686	-	3,902	235	3,667	8,668	683	7,985	16,958	1,207	15,751	2,438	155	2,283
การจัดสวน พืชประดับ	1,127	640	487	-	133	-	133	440	86	354	533	533	-	21	21	-
การทำปุ๋ยธรรมชาติ	18,169	3,493	14,676	-	2,682	34	2,648	6,055	2,346	3,709	6,347	774	5,573	3,085	340	2,745
อบรมการเตรียมพื้นที่การเกษตร	675	107	568	-	568	-	568	-	-	-	107	107	-	-	-	-
วิธีกำจัดแมลง และอื่นๆ	5,568	413	5,155	-	516	-	516	499	321	178	1,348	93	1,255	3,207	-	3,207
หมวดพาณิชยกรรม	112,585	35,974	76,611	3,454	10,234	3,818	6,416	15,757	3,794	11,963	60,890	16,986	43,903	22,250	7,921	14,329
การบัญชี การเงิน การธนาคาร และอื่นๆ	112,585	35,974	76,611	3,454	10,234	3,818	6,416	15,757	3,794	11,963	60,890	16,986	43,903	22,250	7,921	14,329
หมวดภาษาศาสตร์	63,138	40,627	22,511	10,877	17,999	11,721	6,278	12,769	6,903	5,866	10,877	5,097	5,781	10,616	6,029	4,588
การอบรมการเขียน	5,075	2,980	2,095	965	1,350	507	843	78	78	-	1,051	98	953	1,630	1,331	299
การอบรมการอ่าน - พูดภาษาต่างๆ	55,831	36,977	18,854	9,912	16,649	11,214	5,435	12,360	6,825	5,536	8,094	4,329	3,765	8,816	4,697	4,119
การอบรมการแปลภาษาต่างๆ	2,232	670	1,563	-	-	-	-	330	-	330	1,733	670	1,063	170	-	170
หมวดคอมพิวเตอร์	183,819	54,421	129,398	6,214	27,310	7,522	19,787	32,677	11,915	20,762	87,035	20,681	66,354	30,584	8,089	22,495
การไปอบรมสำเร็จรูป ฯลฯ	183,819	54,421	129,398	6,214	27,310	7,522	19,787	32,677	11,915	20,762	87,035	20,681	66,354	30,584	8,089	22,495
หมวดเทคโนโลยีพลังงานและสิ่งแวดล้อม	-	-	-	-	-	-	-	-	-	-	-	-	-	-	-	-
การกำจัดอากาศเสีย บำบัดน้ำเสีย ฯลฯ	-	-	-	-	-	-	-	-	-	-	-	-	-	-	-	-
หมวดการบริหารจัดการ การท่องเที่ยว ฯลฯ	44,802	17,535	27,267	2,619	6,316	3,057	3,259	9,703	2,304	7,399	20,717	7,917	12,801	5,447	1,639	3,808
การโรงแรม การท่องเที่ยว และภัตตาคาร	1,435	493	943	-	218	50	168	775	-	775	443	443	-	-	-	-
การบริหารจัดการ	14,095	5,524	8,571	1,218	1,136	435	700	2,479	703	1,777	7,046	2,354	4,692	2,216	813	1,403
วิชาชีพและวิชาการ (การอบรมเพิ่มเติม)	8,657	4,049	4,608	374	902	745	157	3,695	909	2,786	3,176	1,610	1,565	511	412	100
บริการทั่วไป	14,368	6,350	8,018	1,027	3,732	1,665	2,067	1,681	580	1,100	5,531	2,767	2,763	2,398	310	2,088
การกีฬา และนันทสพ	2,717	-	2,717	-	-	-	-	-	-	-	2,717	-	2,717	-	-	-
การพิมพ์	125	125	-	-	-	-	-	-	-	-	125	125	-	-	-	-
การถ่ายรูป	64	64	-	-	-	-	-	-	-	-	-	-	-	64	64	-
ความรู้ทั่วไป	3,340	931	2,409	-	329	161	168	1,073	112	961	1,680	617	1,063	258	41	217
หลักสูตรที่ไม่ระบุชัดเจน	4,798	242	4,555	-	85	85	-	-	-	-	1,366	157	1,209	3,346	-	3,346

ตารางที่ 6 ร้อยละของผู้ไม่อยู่ในกำลังแรงงานที่ต้องการพัฒนาขีดความสามารถ จำนวนตามหลักสูตรที่ต้องการพัฒนา เพศ เขตการปกครอง และภาค

หลักสูตร ที่ต้องการพัฒนา	ทั่วราชอาณาจักร			กรุงเทพมหานคร			ภาคเหนือ			ภาคตะวันออกเฉียงเหนือ			ภาคใต้		
	รวม	ในเขตฯ	นอกเขตฯ	รวม	ในเขตฯ	นอกเขตฯ	รวม	ในเขตฯ	นอกเขตฯ	รวม	ในเขตฯ	นอกเขตฯ	รวม	ในเขตฯ	นอกเขตฯ
รวม	100.0	100.0	100.0	100.0	100.0	100.0	100.0	100.0	100.0	100.0	100.0	100.0	100.0	100.0	100.0
หมวดช่างอุตสาหกรรม	10.4	11.0	10.2	8.4	13.7	14.4	10.5	11.5	10.0	10.4	12.0	10.1	8.1	9.8	7.1
ช่างกลโรงงาน	0.6	0.4	0.7	-	2.4	3.2	0.5	1.0	0.4	0.4	0.1	0.4	0.1	0.2	0.1
ช่างเชื่อมและโลหะแผ่น	0.3	0.1	0.4	-	0.3	0.3	0.2	0.2	0.2	0.5	0.0	0.6	-	-	-
ช่างไฟฟ้าและอิเล็กทรอนิกส์	3.6	4.8	3.1	5.3	3.7	3.9	4.2	6.3	3.4	3.6	5.0	3.3	2.2	4.0	1.2
ช่างยนต์และการบำรุงรักษา	5.0	4.8	5.1	1.4	6.2	6.8	4.9	4.0	5.2	5.1	6.4	4.8	4.8	5.3	4.5
ช่างก่อสร้าง	0.5	0.2	0.7	-	0.4	0.2	0.5	0.1	0.6	0.7	0.2	0.8	0.4	-	0.6
ช่างเขียนแบบ	0.3	0.5	0.3	0.7	0.6	-	0.1	-	0.2	0.2	0.1	0.2	0.6	0.3	0.7
ช่างเครื่องมืออุตสาหกรรม	0.0	0.2	-	1.0	0.0	-	-	-	-	-	-	-	-	-	-
ช่างอุตสาหกรรมอื่นๆ	0.0	0.0	-	-	-	-	-	-	-	0.0	0.1	-	-	-	-
หมวดคหกรรม	32.5	29.8	33.6	31.0	37.9	35.6	32.0	25.2	34.7	31.0	24.1	32.5	33.5	31.6	34.5
อาหารและโภชนาการ	12.9	14.4	12.3	19.6	13.0	11.1	15.0	13.7	15.5	10.0	10.2	9.9	16.7	15.7	17.3
เสริมสวย	10.9	9.4	11.4	8.0	16.1	15.3	9.5	5.1	11.3	11.1	8.7	11.6	8.2	9.0	7.8
ตัดเย็บเสื้อผ้า	8.8	5.9	9.9	3.4	8.7	9.2	7.5	6.4	7.9	9.9	5.1	11.0	8.6	6.9	9.4
อื่นๆ	0.0	0.1	-	-	0.1	-	-	-	-	-	-	-	-	-	-
หมวดศิลปหัตถกรรม	3.1	2.4	3.3	1.0	3.1	3.5	3.1	3.3	3.0	3.7	3.0	3.8	1.8	1.8	1.8
สิ่งทอและลายประดิษฐ์	1.1	0.6	1.3	1.0	0.4	0.6	0.6	0.8	0.5	1.6	0.7	1.7	1.1	0.4	1.5
การประดิษฐ์ผลิตภัณฑ์	1.4	1.3	1.4	-	2.3	2.6	1.6	1.1	1.8	1.5	1.9	1.3	0.5	1.3	0.1
การแกะสลัก	0.0	0.1	-	-	0.1	-	-	-	-	0.0	0.3	-	-	-	-
การแกะสลักไม้ การทำเครื่องไม้	0.0	0.1	-	-	-	-	0.1	0.3	-	-	-	-	-	-	-
การจักสานไม้ไผ่	0.4	0.1	0.5	-	0.3	0.3	0.6	0.1	0.8	0.5	-	0.6	0.1	-	0.1
เซรามิกส์	-	-	-	-	-	-	-	-	-	-	-	-	-	-	-
การออกแบบสินค้าหัตถกรรม บรรจุภัณฑ์	0.1	0.2	0.1	-	0.0	-	0.3	0.9	-	0.1	0.1	0.1	-	-	-

ตารางที่ 6 ร้อยละของผู้ไม่อยู่ในกำลังแรงงานที่ต้องการพัฒนาชีวิตความสามารถ จำนวนตามหลักสูตรที่ต้องการพัฒนา เขตการปกครอง และภาค (ต่อ)

หลักสูตร ที่ต้องการพัฒนา	ข้าราชการ/จักร			ภาคกลาง			ภาคเหนือ			ภาคตะวันออกเฉียงเหนือ			ภาคใต้		
	รวม	ในเขตฯ		รวม	ในเขตฯ		รวม	ในเขตฯ		รวม	ในเขตฯ		รวม	ในเขตฯ	
		นอกเขตฯ	นอกเขตฯ		นอกเขตฯ	นอกเขตฯ		นอกเขตฯ	นอกเขตฯ		นอกเขตฯ	นอกเขตฯ			
หมวดเกษตรกรรมและการเลี้ยงสัตว์	4.6	1.6	5.7	4.2	0.8	5.9	2.6	1.0	3.2	6.9	3.0	7.7	1.9	2.0	1.8
การเพาะปลูกและขยายพันธุ์พืช	3.2	1.1	4.0	2.1	0.3	3.1	1.9	0.9	2.3	4.9	1.9	5.6	1.2	1.7	1.0
ประมงเพาะเลี้ยง	0.3	0.1	0.4	-	-	-	-	-	-	0.5	0.5	0.5	0.5	-	0.7
การเลี้ยงสัตว์ และการขยายพันธุ์สัตว์	0.7	0.1	1.0	1.6	0.3	2.4	0.4	0.0	0.5	0.9	0.1	1.1	-	-	-
การจัดสวน พืชประดับ	0.1	0.2	0.1	0.3	0.2	0.4	0.2	-	0.3	0.1	0.3	-	0.1	0.3	-
การทำปุ๋ยธรรมชาติ	0.3	0.1	0.3	0.1	-	0.1	0.1	-	0.2	0.5	0.2	0.5	0.0	-	0.1
อบรมการเตรียมพื้นที่การเกษตร	-	-	-	-	-	-	-	-	-	-	-	-	-	-	-
วิธีกำจัดแมลง และอื่นๆ	-	-	-	-	-	-	-	-	-	-	-	-	-	-	-
หมวดพาณิชยกรรม	3.9	4.1	3.8	1.6	1.8	1.5	3.7	2.3	4.2	4.0	4.0	4.0	4.9	5.8	4.4
การบัญชี การเงิน การธนาคาร และอื่นๆ	3.9	4.1	3.8	1.6	1.8	1.5	3.7	2.3	4.2	4.0	4.0	4.0	4.9	5.8	4.4
หมวดภาษาศาสตร์	6.4	10.8	4.6	4.7	7.1	3.5	7.9	12.8	6.0	4.4	4.8	4.3	6.7	10.7	4.7
การอบรมการเขียน	0.9	0.9	0.9	0.1	-	0.2	1.0	0.9	1.1	1.0	0.5	1.2	0.7	2.0	-
การอบรมการอ่าน - พูดภาษาต่างๆ	5.3	9.9	3.5	4.5	6.8	3.3	6.7	11.7	4.7	3.0	4.2	2.8	5.8	8.7	4.3
การอบรมการแปลภาษาต่างๆ	0.2	0.1	0.3	0.1	0.2	-	0.2	0.2	0.1	0.3	0.0	0.4	0.3	-	0.4
หมวดคอมพิวเตอร์	36.4	37.4	36.0	32.6	31.3	33.3	38.0	40.7	37.0	36.5	44.8	34.7	39.9	37.1	41.3
การใช้โปรแกรมสำเร็จรูป ฯลฯ	36.4	37.4	36.0	32.6	31.3	33.3	38.0	40.7	37.0	36.5	44.8	34.7	39.9	37.1	41.3
หมวดเทคโนโลยีพลังงานและสิ่งแวดล้อม	-	-	-	-	-	-	-	-	-	-	-	-	-	-	-
การกำจัดอากาศเสีย บำบัดน้ำเสีย ฯลฯ	-	-	-	-	-	-	-	-	-	-	-	-	-	-	-
หมวดการบริหารจัดการ การท่องเที่ยว ฯลฯ	2.3	2.7	2.1	1.8	2.1	1.7	1.9	2.6	1.6	2.3	4.4	1.8	3.3	1.2	4.4
การโรงแรม การท่องเที่ยว และภัตตาคาร	0.3	0.0	0.4	0.2	0.1	0.2	0.5	-	0.7	0.2	0.1	0.2	0.5	-	0.7
การบริหารจัดการ	0.2	0.2	0.1	0.0	0.0	-	0.1	0.3	-	0.1	0.5	-	0.5	-	0.8
วิชาชีพและวิชาการ (การอบรมเพิ่มเติม)	0.4	0.3	0.5	0.3	0.1	0.4	0.4	0.3	0.5	0.4	0.4	0.4	0.6	-	0.9
บริการทั่วไป	1.0	1.7	0.8	1.3	1.7	1.0	0.2	0.9	-	1.6	3.0	1.3	0.1	0.4	-
การกีฬา และมหกรรม	0.1	0.3	0.0	0.0	-	0.1	0.3	1.1	-	0.0	0.1	-	0.3	0.4	0.3
การพิมพ์	-	-	-	-	-	-	-	-	-	-	-	-	-	-	-
การถ่ายรูป	0.0	0.0	-	-	-	-	-	-	-	0.0	0.1	-	-	-	-
ความรู้ทั่วไป	0.3	0.1	0.3	-	-	-	0.3	-	0.4	0.0	0.2	-	1.2	0.4	1.6
หลักสูตรที่ไม่ระบุชัดเจน	0.5	0.2	0.7	0.4	0.1	0.6	0.3	0.6	0.2	0.9	-	1.0	-	-	-

ตารางที่ 6 ร้อยละของผู้ไม่อยู่ในกำลังแรงงานที่ต้องการพัฒนาขีดความสามารถ จัดแนบตามหลักสูตรที่ต้องการพัฒนา เพศ เขตการปกครอง และภาค (ต่อ)

หลักสูตร ที่ต้องการพัฒนา	ทั่วราชอาณาจักร		ภาคกลาง		ภาคเหนือ		ภาคตะวันออกเฉียงเหนือ		ภาคใต้			
	รวม	ในเขตฯ	นอกเขตฯ	รวม	ในเขตฯ	นอกเขตฯ	รวม	ในเขตฯ	นอกเขตฯ	รวม	ในเขตฯ	นอกเขตฯ
ชาย	100.0	100.0	100.0	100.0	100.0	100.0	100.0	100.0	100.0	100.0	100.0	100.0
หมวดช่างอุตสาหกรรม	29.7	28.3	30.3	32.7	28.0	28.6	27.8	30.2	29.7	30.3	25.6	25.3
ช่างกลโรงงาน	1.2	0.9	1.3	2.6	1.3	2.0	1.1	1.1	0.3	1.4	0.2	0.3
ช่างเชื่อมและโลหะแผ่น	1.0	0.2	1.3	0.7	1.1	0.5	0.7	1.6	0.1	2.0	-	-
ช่างไฟฟ้าและอิเล็กทรอนิกส์	10.6	12.6	9.6	14.7	11.6	15.9	9.7	10.5	11.9	10.1	7.0	11.2
ช่างยนต์และการบำรุงรักษา	15.0	13.2	15.8	17.1	13.9	10.1	15.6	14.8	16.8	14.3	15.5	15.9
ช่างก่อสร้าง	1.4	0.6	1.7	1.5	2.9	0.7	0.2	2.1	0.5	2.6	1.3	2.1
ช่างเขียนแบบ	0.4	0.3	0.5	0.4	0.4	-	0.6	0.0	0.1	-	1.6	2.6
ช่างเครื่องมืออุตสาหกรรม	0.1	0.4	-	2.9	-	-	-	-	-	-	-	-
ช่างอุตสาหกรรมอื่น ๆ	-	-	-	-	-	-	-	-	-	-	-	-
หมวดคหกรรม	1.7	2.3	1.4	2.3	1.2	1.4	1.1	1.6	1.8	1.6	2.5	4.8
อาหารและโภชนาการ	0.7	1.5	0.3	2.3	1.1	0.4	0.4	0.1	0.4	-	2.4	4.4
เสริมสวย	0.4	0.5	0.3	-	0.4	0.7	0.3	0.6	1.1	0.5	-	-
ตัดเย็บเสื้อผ้า	0.7	0.2	0.9	0.3	0.8	-	1.2	1.0	0.3	1.1	0.2	0.4
อื่นๆ	-	-	-	-	-	-	-	-	-	-	-	-
หมวดศิลปหัตถกรรม	0.5	0.5	0.5	0.6	0.6	2.0	-	0.6	-	0.7	0.2	0.5
สิ่งทอและลายประดิษฐ์	0.0	0.1	-	-	-	-	-	-	-	-	0.2	0.5
การประดิษฐ์ผลิตภัณฑ์	0.1	-	0.1	0.6	-	-	0.9	-	-	-	-	-
การเขียนในพอย	-	-	-	-	-	-	-	-	-	-	-	-
การแกะสลักไม้ การทำเครื่องไม้	0.1	0.2	-	-	0.3	0.9	-	-	-	-	-	-
การจัดสานไม้ไผ่	0.3	0.0	0.4	-	0.1	0.2	-	0.6	-	0.7	-	-
เซรามิกส์	-	-	-	-	-	-	-	-	-	-	-	-
การออกแบบสินค้าหัตถกรรม บรรจุภัณฑ์	0.1	0.2	-	-	0.3	0.9	-	-	-	-	-	-

ตารางที่ 6 ร้อยละของผู้ไม่อยู่ในกำลังแรงงานที่ต้องการพัฒนาชีวิตความสามารถ จำนวนตามหลักสูตรที่ต้องการพัฒนา เขตการปกครอง และภาค (ต่อ)

หลักสูตร ที่ต้องการพัฒนา	ทั่วราชอาณาจักร		กรุงเทพฯ		ภาคกลาง		ภาคเหนือ		ภาคตะวันออกเฉียงเหนือ		ภาคใต้	
	รวม	ในเขตฯ	นอกเขตฯ	รวม	ในเขตฯ	นอกเขตฯ	รวม	ในเขตฯ	นอกเขตฯ	รวม	ในเขตฯ	นอกเขตฯ
	100.0	100.0	100.0	100.0	100.0	100.0	100.0	100.0	100.0	100.0	100.0	100.0
หญิง	100.0	100.0	100.0	100.0	100.0	100.0	100.0	100.0	100.0	100.0	100.0	100.0
หมวดช่างอุตสาหกรรม	1.3	1.3	1.3	3.4	3.4	3.4	1.2	1.1	1.2	1.0	1.2	0.8
ช่างกลโรงงาน	0.4	0.2	0.4	2.3	0.1	3.4	0.1	0.4	-	-	0.1	0.3
ช่างเชื่อมและโลหะแผ่น	0.0	0.0	-	0.1	0.2	-	-	-	-	-	-	-
ช่างไฟฟ้าและอิเล็กทรอนิกส์	0.3	0.4	0.2	0.2	0.6	-	0.3	0.5	0.3	0.4	0.7	0.3
ช่างยนต์และการบำรุงรักษา	0.3	0.1	0.3	-	-	-	0.1	0.3	-	0.5	-	-
ช่างก่อสร้าง	0.1	-	0.2	-	-	-	0.7	-	0.9	-	-	-
ช่างเขียนแบบ	0.3	0.5	0.2	0.8	2.4	-	-	-	0.3	0.1	0.3	0.5
ช่างเครื่องมืออุตสาหกรรม	0.0	0.0	-	0.1	0.1	-	-	-	-	-	-	-
ช่างอุตสาหกรรมอื่นๆ	0.0	0.0	-	-	-	-	-	-	-	0.0	0.2	-
หมวดคหกรรม	47.1	45.2	47.8	47.1	59.9	49.9	48.2	39.8	51.3	44.7	37.9	46.0
อาหารและโภชนาการ	18.6	21.6	17.5	29.2	23.2	15.3	22.9	21.8	23.3	14.6	16.3	14.3
เสริมสวย	15.8	14.5	16.3	12.5	25.3	21.6	14.3	7.7	16.7	15.9	13.5	16.4
ตัดเย็บเสื้อผ้า	12.6	9.1	13.9	5.4	10.8	13.0	11.1	10.3	11.3	14.1	8.1	15.3
อื่นๆ	0.0	0.1	-	-	0.6	-	-	-	-	-	-	-
หมวดศิลปวัฒนธรรม	4.3	3.5	4.6	1.6	3.3	4.7	4.4	4.1	4.5	5.1	4.9	5.2
ศิลปะและลายประดิษฐ์	1.6	0.9	1.9	1.6	0.6	0.8	0.9	1.3	0.7	2.3	1.2	2.5
การประดิษฐ์ผลิตภัณฑ์	2.0	2.1	2.0	-	3.0	3.3	2.4	1.8	2.7	2.1	3.1	1.9
การวิจารณ์เพลง	0.0	0.2	-	-	0.1	0.3	-	-	-	0.1	0.4	-
การแกะสลักไม้ การทำเครื่องไม้	-	-	-	-	-	-	-	-	-	-	-	-
การจัดสวนไม้	0.5	0.1	0.6	-	0.5	0.5	0.9	-	1.2	0.5	-	0.6
เซรามิกส์	-	-	-	-	-	-	-	-	-	-	-	-
การออกแบบสินค้าตัดถกรม บรรจุภัณฑ์	0.1	0.2	0.1	-	0.0	0.0	0.3	1.0	-	0.2	0.1	0.2

ตารางที่ 6 ร้อยละของผู้ไม่อยู่ในกำลังแรงงานที่ต้องการพัฒนาขีดความสามารถ ด้านเขตการพัฒนาภาคเหนือ ภาคตะวันออกเฉียงเหนือ และภาค (ต่อ)

วัตถุประสงค์ ที่ต้องการพัฒนา	ทั่วราชอาณาจักร		ภาคกลาง		ภาคเหนือ		ภาคตะวันออกเฉียงเหนือ		ภาคใต้					
	รวม	ในเขตฯ	นอกเขตฯ	รวม	ในเขตฯ	นอกเขตฯ	รวม	ในเขตฯ	นอกเขตฯ	รวม	ในเขตฯ	นอกเขตฯ		
หมวดเกษตรกรรมและการเลี้ยงสัตว์	5.1	1.1	6.5	0.3	5.1	2.8	0.7	3.5	8.1	2.9	9.2	1.8	0.3	2.4
การเพาะปลูกและขยายพันธุ์พืช	3.8	0.9	4.8	0.2	3.7	2.4	0.7	3.0	6.1	2.2	6.8	1.0	0.3	1.3
ประมงเพาะเลี้ยง	0.3	0.0	0.5	-	-	-	-	-	0.5	0.2	0.6	0.7	-	1.0
การเลี้ยงสัตว์ และการขยายพันธุ์สัตว์	0.6	0.0	0.8	0.1	1.2	0.2	-	0.3	1.0	-	1.2	-	-	-
การจัดสวน พืชประดับ	0.0	0.2	-	-	-	-	-	-	0.1	0.5	-	-	-	-
การทำปุ๋ยธรรมชาติ	0.3	-	0.4	-	0.1	0.2	-	0.3	0.5	-	0.6	0.1	-	0.1
อบรมการเตรียมพื้นที่การเกษตร	-	-	-	-	-	-	-	-	-	-	-	-	-	-
วิธีกำจัดแมลง และอื่นๆ	-	-	-	-	-	-	-	-	-	-	-	-	-	-
หมวดพณิชยกรรม	4.7	5.9	4.2	2.4	2.1	5.1	3.6	5.7	4.5	6.2	4.2	5.7	9.1	4.2
การบัญชี การเงิน การธนาคาร และอื่นๆ	4.7	5.9	4.2	2.4	2.1	5.1	3.6	5.7	4.5	6.2	4.2	5.7	9.1	4.2
หมวดภาษาศาสตร์	6.9	11.1	5.3	5.3	3.6	10.3	15.5	8.4	4.6	5.0	4.5	7.7	11.3	6.0
การอบรมการเขียน	1.0	1.1	1.0	-	-	1.3	0.5	1.6	1.3	0.8	1.4	0.8	2.5	-
การอบรมการอ่าน - พูดภาษาต่างๆ	5.6	9.9	4.1	5.0	3.6	8.7	14.6	6.5	3.2	4.1	3.0	6.5	8.8	5.4
การอบรมการแปลภาษาต่างๆ	0.2	0.2	0.2	0.4	-	0.3	0.4	0.2	0.1	0.1	0.1	0.4	-	0.6
หมวดคอมพิวเตอร์	28.4	29.4	28.1	23.1	30.1	26.1	32.8	23.7	29.1	38.5	27.2	32.7	27.8	34.9
การใช้โปรแกรมสำเร็จรูป ฯลฯ	28.4	29.4	28.1	23.1	30.1	26.1	32.8	23.7	29.1	38.5	27.2	32.7	27.8	34.9
หมวดเทคโนโลยีพลังงานและสิ่งแวดล้อม	-	-	-	-	-	-	-	-	-	-	-	-	-	-
การกำจัดอากาศเสีย น้ำเสีย ฯลฯ	-	-	-	-	-	-	-	-	-	-	-	-	-	-
หมวดการบริหารจัดการ การท่องเที่ยว ฯลฯ	1.9	2.3	1.7	2.3	0.8	1.7	1.4	1.8	2.1	3.7	1.7	2.2	1.8	2.3
การโรงแรม การท่องเที่ยว และภัตตาคาร	0.3	0.1	0.4	0.2	0.2	0.8	-	1.1	0.0	0.1	-	0.7	-	1.0
การบริหารจัดการ	0.1	0.2	-	0.1	-	0.1	0.6	-	0.0	0.3	-	-	-	-
วิชาชีพและวิชาการ (การอบรมเพิ่มเติม)	0.5	0.1	0.7	0.2	0.6	0.5	0.2	0.7	0.4	0.1	0.5	0.9	-	1.3
บริการทั่วไป	0.9	1.6	0.7	1.8	-	0.2	0.7	-	1.5	2.9	1.2	0.2	0.6	-
การกีฬา และนันทนาการ	0.0	0.1	-	-	-	-	-	-	-	-	-	0.2	0.7	-
การพิมพ์	-	-	-	-	-	-	-	-	-	-	-	-	-	-
การถ่ายรูป	-	-	-	-	-	-	-	-	-	-	-	-	-	-
ความรู้ทั่วไป	0.1	0.2	-	-	-	-	-	-	0.1	0.3	-	0.2	0.5	-
หลักสูตรที่ไม่ระบุชัดเจน	0.4	0.2	0.4	-	0.3	0.2	0.9	-	0.6	-	0.7	-	-	-

ตารางที่ 7 ร้อยละของผู้ว่างงาน จำแนกตามประเภทของงานที่ต้องการทำ เพศ เขตการปกครอง และภาค

ประเภทของงานที่ต้องการทำ	ทั่วราชอาณาจักร				ภาคกลาง		ภาคเหนือ		ภาคตะวันออกเฉียงเหนือ		ภาคใต้			
	รวม	ในเขตฯ	นอกเขตฯ	รวม	ในเขตฯ	นอกเขตฯ	ในเขตฯ	นอกเขตฯ	รวม	ในเขตฯ	นอกเขตฯ	รวม	ในเขตฯ	นอกเขตฯ
					รวม	ในเขตฯ	นอกเขตฯ	รวม	ในเขตฯ	นอกเขตฯ	รวม	ในเขตฯ	นอกเขตฯ	รวม
ชาย	100.0	100.0	100.0	100.0	100.0	100.0	100.0	100.0	100.0	100.0	100.0	100.0	100.0	100.0
1. ผู้บัญญัติกฎหมาย ข้าราชการอาวุโส และผู้จัดการ	1.1	2.1	0.5	2.1	1.9	4.8	-	2.2	2.5	2.1	-	0.4	0.9	-
2. ผู้ประกอบวิชาชีพด้านต่างๆ	7.9	14.3	3.9	21.9	8.2	15.8	3.1	5.9	11.8	4.3	8.8	6.2	5.6	6.7
3. ผู้ประกอบวิชาชีพช่างเทคนิคสาขาต่างๆ และอาชีพที่เกี่ยวข้อง	2.8	6.9	0.2	17.8	1.2	2.1	0.6	0.0	0.1	-	-	3.1	6.2	0.8
4. เสมียน	4.5	4.2	4.7	5.8	3.5	4.0	3.2	9.6	8.4	9.9	0.5	8.3	1.6	13.0
5. พนักงานบริการและพนักงานในร้านค้า และตลาด	8.1	14.6	4.0	14.0	7.9	8.7	7.4	4.5	21.1	-	2.7	21.4	25.5	18.4
6. ผู้ปฏิบัติงานที่มีฝีมือในด้านการเกษตร และการประมง	7.5	1.2	11.5	-	0.1	0.3	-	15.9	2.1	19.7	6.6	16.6	4.2	25.4
7. ผู้ปฏิบัติงานด้านความสามารถทางฝีมือ และธุรกิจการค้าที่เกี่ยวข้อง	31.6	26.2	34.9	17.6	25.7	34.1	20.2	25.4	26.2	25.2	45.7	25.9	34.1	20.0
8. ผู้ปฏิบัติงานโรงงานและเครื่องจักร และผู้ปฏิบัติงานด้านการประกอบ	8.1	7.5	8.5	7.0	14.6	10.6	17.3	7.5	8.8	7.2	7.6	0.9	2.3	-
9. อาชีพขั้นพื้นฐานต่างๆ ในด้านการขาย และการให้บริการ	4.0	1.6	5.5	-	3.6	2.6	4.2	7.6	2.9	8.9	3.0	5.9	1.9	8.8
10. อาชีพซึ่งมิได้จำแนกไว้ในหมวดอื่น	24.3	21.3	26.3	13.7	33.3	17.0	44.0	21.4	16.0	22.8	29.3	11.4	17.7	6.9

ตารางที่ 8 ร้อยละของผู้ว่างงาน จำนวนตามรายได้ที่ต้องการได้รับต่อเดือน เพศ เขตการปกครอง และภาค

รายได้ที่ต้องการ/เดือน	ทั่วราชอาณาจักร		กรุงเทพฯ		ภาคกลาง		ภาคเหนือ		ภาคตะวันออกเฉียงเหนือ		ภาคใต้					
	รวม	ในเขตฯ	นอกเขตฯ	รวม	ในเขตฯ	นอกเขตฯ	รวม	ในเขตฯ	นอกเขตฯ	รวม	ในเขตฯ	นอกเขตฯ				
ยอดรวม	100.0	100.0	100.0	100.0	100.0	100.0	100.0	100.0	100.0	100.0	100.0	100.0				
น้อยกว่า 5,000 บาท	3.6	1.2	4.9	-	1.4	0.3	2.0	9.2	7.1	9.8	1.1	0.7	1.2	7.2	1.9	9.5
5,000 - 10,000 บาท	53.2	45.1	58.0	35.7	46.9	47.6	46.6	54.1	53.3	54.4	59.5	44.5	64.7	60.5	57.9	61.5
10,001 - 15,000 บาท	14.5	20.4	11.1	26.7	16.3	16.0	16.4	6.3	10.6	5.1	10.4	20.2	6.9	20.4	20.1	20.6
15,001 - 20,000 บาท	4.7	9.6	1.8	19.0	3.5	7.1	1.4	4.8	7.0	4.2	0.4	1.7	-	4.0	6.3	3.0
20,001 - 25,000 บาท	0.5	1.4	-	2.9	0.7	1.9	-	0.2	0.8	-	-	-	-	-	-	-
25,001 - 30,000 บาท	0.6	1.2	0.2	3.3	0.9	0.4	1.2	-	-	-	-	-	-	-	-	-
30,001 - 40,000 บาท	-	-	-	-	-	-	-	-	-	-	-	-	-	-	-	-
40,001 บาท ขึ้นไป	0.0	0.1	-	-	0.2	0.6	-	-	-	-	-	-	-	-	-	-
ไม่ทราบ	22.9	21.0	24.0	12.4	30.1	26.0	32.5	25.4	21.2	26.5	28.7	32.9	27.2	7.9	13.8	5.4

ตารางที่ 9 ร้อยละของผู้ว่างงาน จำแนกตามความต้องการความช่วยเหลือจากภาครัฐ เขตการปกครอง และภาค

ความต้องการความช่วยเหลือจากภาครัฐ	ทั่วราชอาณาจักร		กรุงเทพฯ		ภาคกลาง		ภาคเหนือ		ภาคตะวันออกเฉียงเหนือ		ภาคใต้	
	รวม	ในเขตฯ	นอกเขตฯ	รวม	ในเขตฯ	นอกเขตฯ	รวม	ในเขตฯ	นอกเขตฯ	รวม	ในเขตฯ	นอกเขตฯ
	100.0	100.0	100.0	100.0	100.0	100.0	100.0	100.0	100.0	100.0	100.0	100.0
ยอดรวม	100.0	100.0	100.0	100.0	100.0	100.0	100.0	100.0	100.0	100.0	100.0	100.0
ต้องการความช่วยเหลือจากภาครัฐ	69.3	69.5	69.2	72.2	62.8	52.8	70.3	65.8	71.5	67.6	66.4	68.1
ไม่ต้องการความช่วยเหลือจากภาครัฐ	10.6	13.5	8.9	18.8	15.9	17.5	10.3	17.7	8.4	4.2	2.7	4.7
ไม่ทราบ/ไม่ระบุ	20.1	17.0	21.9	9.0	21.2	29.7	19.3	16.4	20.1	28.2	31.0	27.2
ชาย	59.9	62.5	58.5	60.1	66.4	60.5	60.1	61.1	59.9	64.3	59.8	65.8
ต้องการความช่วยเหลือจากภาครัฐ	41.9	45.3	39.9	46.6	49.1	31.0	44.6	42.6	45.1	42.1	35.5	44.5
ไม่ต้องการความช่วยเหลือจากภาครัฐ	5.9	6.9	5.3	7.0	8.9	6.8	7.4	9.9	6.7	4.1	2.3	4.7
ไม่ทราบ/ไม่ระบุ	12.2	10.3	13.2	6.5	8.4	22.7	8.2	8.7	8.0	18.0	22.0	16.6
หญิง	40.1	37.5	41.5	39.9	33.6	39.5	39.9	38.9	40.1	35.7	40.2	34.2
ต้องการความช่วยเหลือจากภาครัฐ	27.4	24.3	29.3	25.6	13.8	21.8	25.7	23.3	26.4	25.5	30.9	23.6
ไม่ต้องการความช่วยเหลือจากภาครัฐ	4.7	6.6	3.6	11.7	7.0	10.7	3.0	7.9	1.7	0.1	0.3	-
ไม่ทราบ/ไม่ระบุ	7.9	6.6	8.7	2.5	12.8	7.0	11.2	7.7	12.1	10.2	9.0	10.6

ตารางที่ 10 ร้อยละของผู้ว่างงานที่ต้องการความช่วยเหลือจากภาครัฐ จำแนกตามความต้องการให้ภาครัฐช่วย เพศ เขตการปกครอง และภาค

ความต้องการให้ภาครัฐช่วยเหลือ	ทั่วราชอาณาจักร		กรุงเทพมหานคร		ภาคกลาง		ภาคเหนือ		ภาคตะวันออกเฉียงเหนือ		ภาคใต้	
	รวม	ในเขตฯ	นอกเขตฯ	รวม	ในเขตฯ	นอกเขตฯ	รวม	ในเขตฯ	นอกเขตฯ	รวม	ในเขตฯ	นอกเขตฯ
ยอดรวม	100.0	100.0	100.0	100.0	100.0	100.0	100.0	100.0	100.0	100.0	100.0	100.0
1. ท างานให้กั กายในจังหวัด	61.3	71.6	55.2	67.5	70.1	80.4	62.7	76.5	52.0	54.2	82.2	44.6
2. ท างานให้กั กายในภูมิภาค	2.1	3.1	1.6	2.5	6.6	8.1	5.5	2.1	0.4	1.9	1.7	1.9
3. ท างานให้กั กานอกจังหวัด และนอกภูมิภาค	1.7	0.4	2.5	-	2.0	1.8	2.2	0.5	2.7	2.8	-	3.7
4. ท างานให้กั กันต่างประทศ	1.0	0.4	1.3	-	-	-	-	-	-	3.0	1.3	3.5
5. พัฒนาการมีเงินร างาน	7.5	3.7	9.6	3.5	5.5	2.5	7.6	0.7	4.8	7.1	1.3	9.2
6. ให้ข้อมูลข่าวสารตลาดร างาน	1.9	3.0	1.2	7.1	0.6	-	1.0	6.3	2.6	-	-	-
7. ให้ทุนประกอบอาชีพอิสระ	17.9	14.3	20.0	19.5	13.7	6.1	19.1	5.3	21.8	21.5	8.9	25.8
8. สนับสนุนอาชีพการเกษตร	3.5	0.7	5.1	-	0.1	0.3	-	0.9	12.6	3.0	-	4.0
9. เงินช่วยเหลือค่าเล่าเรียนบุตร	1.0	1.9	0.5	-	1.0	-	1.8	0.9	1.0	0.9	3.5	-
10. อื่นๆ	2.2	1.0	2.9	-	0.3	0.8	-	6.7	2.2	5.7	1.1	7.2

ตารางที่ 10 ร้อยละของผู้ว่างงานที่ต้องการความช่วยเหลือจากภาครัฐ จำแนกตามความต้องการให้ภาครัฐช่วย เพศ เขตการปกครอง และภาค (ต่อ)

ความต้องการให้ภาครัฐช่วยเหลือ	ทั่วราชอาณาจักร		กรุงเทพฯ		ภาคกลาง		ภาคเหนือ		ภาคตะวันออกเฉียงเหนือ		ภาคใต้	
	รวม	ในเขตฯ	นอกเขตฯ	รวม	ในเขตฯ	นอกเขตฯ	รวม	ในเขตฯ	นอกเขตฯ	รวม	ในเขตฯ	นอกเขตฯ
ชาย	100.0	100.0	100.0	100.0	100.0	100.0	100.0	100.0	100.0	100.0	100.0	100.0
1. ทงนให้ก้ภยในจ้หวัด	59.8	73.0	51.0	71.5	68.2	82.5	54.5	86.0	52.1	44.8	78.1	35.4
2. ทงนให้ก้ภยในภูมิภาค	2.3	2.1	2.4	-	7.5	7.6	7.5	-	-	2.7	1.7	3.0
3. ทงนให้ก้ภยนอกจ้หวัด และนอกภูมิภาค	1.9	0.2	3.0	-	2.4	1.0	3.8	-	-	4.5	-	5.7
4. ทงนให้ก้ภยในต้งประเทศ	1.6	0.6	2.2	-	-	-	-	-	-	4.8	2.5	5.4
5. พัฒนให้มีแรงงน	7.3	2.9	10.2	-	8.0	2.8	13.0	6.2	-	11.4	2.4	14.0
6. ให้ข้อมูลข่าวสารตลตแรงงน	2.7	3.6	2.1	11.0	0.8	-	1.6	2.1	2.6	-	-	4.3
7. ให้ทุนประกอบอาชีพอิสระ	16.4	13.0	18.6	17.6	10.8	4.8	16.5	15.8	19.1	21.5	12.0	24.1
8. สนับสนุนอาชีพการเกษตร	4.8	1.0	7.3	-	0.2	0.4	-	15.0	1.4	4.8	-	6.2
9. ล้นช่วยเหลือค่าเล่าเรียนบุตร	1.0	1.9	0.5	-	1.6	-	3.0	-	-	0.3	1.3	-
10. อื่นๆ	2.2	1.6	2.6	-	0.5	1.0	-	2.1	10.4	5.3	2.0	6.2

ตารางที่ 10 ร้อยละของผู้ว่างงานที่ต้องการความช่วยเหลือจากภาครัฐ จำแนกตามความต้องการให้ภาครัฐช่วย เพศ เขตการปกครอง และภาค (ต่อ)

ความต้องการให้ภาครัฐช่วยเหลือ	หัวรชาขอมาจ้กร		กรุงเพพา		ภาคกลาง		ภาคเหนือ		ภาคตะวันออกเฉียงเหนือ		ภาคใต้	
	รวม	ในเขตฯ	นอกเขตฯ	รวม	ในเขตฯ	นอกเขตฯ	รวม	ในเขตฯ	นอกเขตฯ	รวม	ในเขตฯ	นอกเขตฯ
หญิง	100.0	100.0	100.0	100.0	100.0	100.0	100.0	100.0	100.0	100.0	100.0	100.0
1. ทงงานให้ท้ภายในจ้หงหวัด	63.5	68.8	60.9	60.2	74.0	74.3	39.9	59.1	35.4	69.9	86.9	62.0
2. ทงงานให้ท้ภายในภูมิภาค	1.9	4.9	0.4	7.0	4.8	2.7	1.1	5.9	#VALUE!	0.5	1.7	-
3. ทงงานให้ท้ภานอจ้หงหวัด และนอกภูมิภาค	1.4	0.7	1.8	-	1.2	4.5	7.4	1.5	8.8	-	-	-
4. ทงงานให้ท้ภานอจ้หงหวัด	-	-	-	-	-	-	-	-	-	-	-	-
5. พัฒนาศีมีอแรงงน	7.7	5.2	8.9	9.8	0.4	1.4	2.5	2.1	2.6	-	-	22.0
6. ให้ข้อูลช่วสารตลาตแรงงน	0.6	1.8	-	-	-	-	3.4	17.9	-	-	-	-
7. ให้ทุนประกอบอช้พ้อสร	20.2	16.6	21.9	23.1	19.6	11.0	32.2	10.8	37.3	21.4	5.5	28.8
8. สนับสนุนอาชีพการเกษตร	1.4	-	2.1	-	-	-	8.3	-	10.3	-	-	-
9. เงินช่วยเหลือค่าเล่าเรียนบุตร	1.0	2.0	0.6	-	-	-	2.7	2.6	2.7	1.9	5.9	-
10. อื่นๆ	2.3	-	3.4	-	-	-	2.3	-	2.9	6.3	-	9.2

ตารางที่ 11 ร้อยละของประชากรอายุ 15 ปีขึ้นไป ที่ไม่ต้องการพัฒนาขีดความสามารถ จำแนกตามเหตุผลที่ไม่ต้องการพัฒนา เขตการปกครอง และภาค

เหตุผล	ทั่วราชอาณาจักร		กรุงเทพฯ		ภาคกลาง		ภาคเหนือ		ภาคตะวันออกเฉียงเหนือ		ภาคใต้			
	รวม	ในเขตฯ	นอกเขตฯ	รวม	ในเขตฯ	นอกเขตฯ	รวม	ในเขตฯ	นอกเขตฯ	รวม	ในเขตฯ	นอกเขตฯ		
	ยอดรวม	100.0	100.0	100.0	100.0	100.0	100.0	100.0	100.0	100.0	100.0	100.0	100.0	
1. ไม่รู้สถานที่/หน่วยงานที่ให้การพัฒนา	3.6	2.5	4.2	1.9	3.6	3.4	3.7	3.5	2.4	3.9	4.3	2.5	4.8	3.8
2. ไม่มีเวลาร่าง	55.4	57.7	54.1	58.1	57.5	59.0	56.6	55.4	55.3	55.4	54.2	57.1	53.4	49.7
3. ไม่มีค่าใช้จ่ายที่ใช้ในการพัฒนา	2.6	2.0	3.0	2.3	2.0	1.9	2.0	2.8	1.8	3.2	3.2	2.1	3.6	2.6
4. บัวย/พิการ	2.4	1.8	2.7	1.5	1.9	1.6	2.2	2.6	2.5	2.7	3.0	2.1	3.2	2.2
5. ขรา	11.4	10.4	12.0	9.7	10.4	9.9	10.7	12.9	12.2	13.2	12.6	11.6	12.8	10.3
6. ยังเด็ก / เรียนหนังสือ	7.2	7.5	7.1	5.9	6.3	6.8	6.0	7.5	8.9	7.0	8.4	10.3	7.9	6.7
7. ต้องการพักผ่อน	11.6	13.2	10.8	16.6	12.7	12.5	12.8	9.6	11.6	8.8	7.8	8.7	7.5	18.7
8. ไม่มีที่ลี้ภัย / เรื่องที่ต้องการพัฒนา	5.1	4.3	5.5	3.6	4.8	4.2	5.1	4.9	4.7	5.0	6.0	5.1	6.2	5.1
9. อื่นๆ	0.7	0.5	0.8	0.4	0.8	0.7	0.8	0.8	0.6	0.8	0.6	0.4	0.6	1.0

ภาคผนวก

ภาคผนวก ก

ระเบียบวิธี

2.1 แผนการสุ่มตัวอย่าง

แผนการสุ่มตัวอย่างที่ใช้เป็นแบบ Stratified Two-Stage Sampling โดยมีจังหวัดเป็นสตราตัม ชุมชมอาคาร (ในเขตเทศบาล) และหมู่บ้าน (นอกเขตเทศบาล) เป็นหน่วยตัวอย่างขั้นที่หนึ่งครัวเรือนส่วนบุคคล และสมาชิกในครัวเรือนพิเศษเป็นหน่วยตัวอย่างขั้นที่สอง

การจัดสตราตัม

จังหวัดเป็นสตราตัมซึ่งมีทั้งสิ้น 76 สตราตัม และในแต่ละสตราตัม (จังหวัด) ได้ทำการแบ่งออกเป็น 2 สตราตัมย่อยตามลักษณะการปกครอง คือ ในเขตเทศบาล และนอกเขตเทศบาล

การเลือกตัวอย่างขั้นที่หนึ่ง

จากแต่ละสตราตัมย่อยหรือแต่ละเขตการปกครอง ได้ทำการเลือกชุมชนอาคาร/หมู่บ้าน ตัวอย่าง อย่างอิสระต่อกัน โดยให้ความน่าจะเป็นในการเลือกเป็นปฏิภาคกับจำนวนครัวเรือนของชุมชนอาคาร/หมู่บ้านนั้น ๆ ได้จำนวนตัวอย่างทั้งสิ้น 5,796 ชุมชมอาคาร/หมู่บ้าน จากทั้งสิ้นจำนวน 109,966 ชุมชมอาคาร/หมู่บ้าน ซึ่งกระจายไปตามภาคและเขตการปกครอง เป็นดังนี้คือ

ภาค	รวม	ในเขตเทศบาล	นอกเขตเทศบาล
กรุงเทพมหานคร	312	312	-
กลาง (ยกเว้น กทม.)	1,968	1,080	888
เหนือ	1,236	696	540
ตะวันออกเฉียงเหนือ	1,296	720	576
ใต้	984	528	456
รวมทั้งราชอาณาจักร	5,796	3,336	2,460

การเลือกตัวอย่างขั้นที่สอง

ในขั้นนี้เป็นการเลือกครัวเรือนตัวอย่างจากครัวเรือนส่วนบุคคลทั้งสิ้น ในบัญชีรายชื่อครัวเรือน ซึ่งได้จากการนับจุดในแต่ละชุมชนอาคาร/หมู่บ้านตัวอย่าง ด้วยวิธีการสุ่มแบบมีระบบ โดยกำหนดขนาดตัวอย่างเป็นดังนี้ คือ

ในเขตเทศบาล : กำหนด 15 ครัวเรือนตัวอย่างต่อชุมชนอาคาร

นอกเขตเทศบาล : กำหนด 12 ครัวเรือนตัวอย่างต่อหมู่บ้าน

ก่อนที่จะทำการเลือกครัวเรือนตัวอย่างได้มีการจัดเรียงรายชื่อครัวเรือนส่วนบุคคลใหม่ตามขนาดของครัวเรือน ซึ่งวัดด้วยจำนวนสมาชิกในครัวเรือน

ในกรณีของครัวเรือนพิเศษ ในขั้นนี้เป็นการเลือกสมาชิกตัวอย่างจากครัวเรือนพิเศษทุกครัวเรือนในแต่ละชุมชน-อาคาร/หมู่บ้านตัวอย่าง ด้วยวิธีการสุ่มแบบมีระบบ

จำนวนครัวเรือนส่วนบุคคลตัวอย่างทั้งสิ้นที่ต้องการจะแจกแจง จำแนกตามภาค และเขตการปกครอง เป็นดังนี้คือ

ภาค	รวม	ในเขตเทศบาล	นอกเขตเทศบาล
กรุงเทพมหานคร	4,680	4,680	-
กลาง (ยกเว้น กทม.)	26,856	16,200	10,656
เหนือ	16,920	10,440	6,480
ตะวันออกเฉียงเหนือ	17,712	10,800	6,912
ใต้	13,392	7,920	5,472
รวมทั้งราชอาณาจักร	79,560	50,040	29,520

2.2 วิธีการประมาณค่า

การเสนอผลของการสำรวจภาวะการทำงานของประชากร ได้เสนอผลการสำรวจในระดับจังหวัด ส่วนในระดับภาค คือ กรุงเทพมหานคร ภาคกลาง (ยกเว้นกรุงเทพมหานคร) ภาคเหนือ ภาคตะวันออกเฉียงเหนือ และภาคใต้ นั้นได้เสนอผลในระดับเขตการปกครอง คือ ในเขตเทศบาลและนอกเขตเทศบาล

ในการประมาณค่า กำหนดให้

k แทนลำดับที่ของชุมชนอาคาร/หมู่บ้านตัวอย่าง โดยที่ $k = 1, 2, 3, \dots, m_{hlj}$

i แทนหมวดอายุ-เพศ โดยที่ $i = 1, 2, 3, \dots, 20$

j แทนเขตการปกครอง โดยที่ $j = 1, 2$

l แทนจังหวัด โดยที่ $l = 1, 2, 3, \dots, A_h$

h แทนภาค โดยที่ $h = 1, 2, 3, 4, 5$

การประมาณค่ายอดรวม

1. สูตรการประมาณค่ายอดรวมที่ปรับแล้วของจำนวนประชากร ที่มีลักษณะที่ต้องการศึกษา X สำหรับหมวดอายุ-เพศ i เขตการปกครอง j จังหวัด l ภาค h คือ

$$x''_{hlji} = \frac{x'_{hlji}}{y'_{hlji}} Y_{hlji} = r_{hlji} Y_{hlji} \dots\dots\dots(1)$$

โดยที่

x'_{hlji} คือ ค่าประมาณยอดรวมโดยปกติจากการเลือกตัวอย่างสองขั้นตอน ของจำนวนประชากรทั้งสิ้น ที่มีลักษณะที่ต้องการศึกษา X สำหรับหมวดอายุ-เพศ i เขตการปกครอง j จังหวัด l ภาค h

y'_{hlji} คือ ค่าประมาณยอดรวม โดยปกติจากการเลือกตัวอย่างสองขั้นตอน ของจำนวนประชากรทั้งสิ้น สำหรับหมวดอายุ-เพศ i เขตการปกครอง j จังหวัด l ภาค h

Y_{hlji} ^{1/} คือ ค่าประมาณจำนวนประชากรทั้งสิ้น ที่ได้จากการคาดประมาณประชากรของประเทศไทย สำหรับหมวดอายุ-เพศ i เขตการปกครอง j จังหวัด l ภาค h

r_{hlji} คือ อัตราส่วนของค่าประมาณจำนวนประชากรทั้งสิ้น ที่มีลักษณะที่ต้องการการศึกษา X กับค่าประมาณจำนวนประชากรทั้งสิ้น สำหรับหมวดอายุ-เพศ i เขตการปกครอง j จังหวัด l ภาค h

1/ การคาดประมาณประชากรของประเทศไทย พ.ศ. 2543 - 2568 สำนักพัฒนาสังคมและคุณภาพชีวิต สำนักงานคณะกรรมการพัฒนาการเศรษฐกิจและสังคมแห่งชาติ แผนพัฒนาเศรษฐกิจและสังคมแห่งชาติ ฉบับที่ 9 (พฤษภาคม พ.ศ. 2546)

สูตรการคำนวณค่าประมาณยอดรวมโดยปกติ จากการเลือกตัวอย่างสองขั้นตอน คือ

$$i) x'_{hlji} = \frac{1}{m_{hlj}} \sum_{k=1}^{m_{hlj}} \frac{1}{P_{hljk}} \frac{N_{hljk}}{n_{hljk}} x_{hljki} \dots\dots\dots(2)$$

โดยที่

x_{hljki} คือ จำนวนประชากรที่แจ่งนับได้ทั้งสิ้น ที่มีลักษณะที่ต้องการศึกษา X ในหมวดอายุ-เพศ i ชุมรุมอาคาร/หมู่บ้านตัวอย่าง k เขตการปกครอง j จังหวัด l ภาค h

N_{hljk} คือ จำนวนครัวเรือนที่นับจดได้ทั้งสิ้นในชุมรุมอาคาร/หมู่บ้านตัวอย่าง k เขตการปกครอง j จังหวัด l ภาค h

n_{hljk} คือ จำนวนครัวเรือนตัวอย่างทั้งสิ้นในชุมรุมอาคาร/หมู่บ้านตัวอย่าง k เขตการปกครอง j จังหวัด l ภาค h

P_{hljk} คือ โอกาสในการเลือกชุมรุมอาคาร/หมู่บ้านตัวอย่าง k เขตการปกครอง j จังหวัด l ภาค h

m_{hlj} คือ จำนวนชุมรุมอาคาร/หมู่บ้านตัวอย่างทั้งสิ้น ในเขตการปกครอง j จังหวัด l ภาค h

$$ii) y'_{hlji} = \frac{1}{m_{hlj}} \sum_{k=1}^{m_{hlj}} \frac{1}{P_{hljk}} \frac{N_{hljk}}{n_{hljk}} y_{hljki} \dots\dots\dots(3)$$

โดยที่

y_{hljki} คือ จำนวนประชากรที่แจ่งนับได้ทั้งสิ้น ในหมวดอายุ-เพศ i ชุมรุมอาคาร/หมู่บ้านตัวอย่าง k เขตการปกครอง j จังหวัด l ภาค h

2. สูตรการประมาณค่ายอดรวมที่ปรับแล้วของจำนวนประชากร ที่มีลักษณะที่ต้องการศึกษา X สำหรับเขตการปกครอง j จังหวัด l ภาค h คือ

$$x''_{hlj} = \sum_{i=1}^{20} x''_{hlji} \dots\dots\dots(4)$$

3. สูตรการประมาณค่ายอดรวมที่ปรับแล้วของจำนวนประชากร ที่มีลักษณะที่ต้องการศึกษา X สำหรับ หมวดอายุ - เพศ i จังหวัด l ภาค h คือ

$$x''_{hli} = \sum_{j=1}^2 x''_{hlji} \dots\dots\dots(5)$$

4. สูตรการประมาณค่ายอดรวมที่ปรับแล้วของจำนวนประชากรที่มีลักษณะที่ต้องการศึกษา X สำหรับจังหวัด l ภาค h คือ

$$x''_{hl} = \sum_{j=1}^2 x''_{hlj} = \sum_{i=1}^{20} x''_{hli} \dots\dots\dots(6)$$

5. สูตรการประมาณค่ายอดรวมที่ปรับแล้วของจำนวนประชากรที่มีลักษณะที่ต้องการศึกษา X สำหรับหมวดอายุ - เพศ i เขตการปกครอง j ภาค h คือ

$$x''_{hji} = \sum_{l=1}^{A_h} x''_{hlji} \dots\dots\dots(7)$$

โดยที่

A_h คือ จำนวนจังหวัดทั้งสิ้น ในภาค h และ $\sum_{h=1}^5 A_h = 76$

6. สูตรการประมาณค่ายอดรวมที่ปรับแล้วของจำนวนประชากร ที่มีลักษณะที่ต้องการศึกษา X สำหรับเขตการปกครอง j ภาค h คือ

$$x''_{hj} = \sum_{l=1}^{A_h} x''_{hlj} = \sum_{i=1}^{20} x''_{hji} \dots\dots\dots(8)$$

7. สูตรการประมาณค่ายอดรวมที่ปรับแล้ว ของจำนวนประชากร ที่มีลักษณะที่ต้องการศึกษา X สำหรับหมวดอายุ - เพศ i ภาค h คือ

$$x''_{hi} = \sum_{l=1}^{A_h} x''_{hli} = \sum_{j=1}^2 x''_{hji} \dots\dots\dots(9)$$

8. สูตรการประมาณค่ายอดรวมที่ปรับแล้วของจำนวนประชากร ที่มีลักษณะที่ต้องการศึกษา X สำหรับภาค h คือ

$$x_h'' = \sum_{l=1}^{A_h} x_{hl}'' = \sum_{j=1}^2 x_{hj}'' = \sum_{i=1}^{20} x_{hi}'' \quad \dots\dots\dots(10)$$

9. สูตรการประมาณค่ายอดรวมที่ปรับแล้วของจำนวนประชากร ที่มีลักษณะที่ต้องการศึกษา X สำหรับเขตการปกครอง j ที่วราชอาณาจักร คือ

$$x_j'' = \sum_{h=1}^5 x_{hj}'' \quad \dots\dots\dots(11)$$

10. สูตรการประมาณค่ายอดรวมที่ปรับแล้วของจำนวนประชากร ที่มีลักษณะที่ต้องการศึกษา X สำหรับหมวดอายุ - เพศ i ที่วราชอาณาจักร คือ

$$x_i'' = \sum_{h=1}^5 x_{hi}'' \quad \dots\dots\dots(12)$$

11. สูตรการประมาณค่ายอดรวมที่ปรับแล้วของจำนวนประชากร ที่มีลักษณะที่ต้องการศึกษา X สำหรับ ที่วราชอาณาจักร คือ

$$x'' = \sum_{h=1}^5 x_h'' = \sum_{j=1}^2 x_j'' = \sum_{i=1}^{20} x_i'' \quad \dots\dots\dots(13)$$

2.3 วิธีการเก็บรวบรวมข้อมูล

การสำรวจได้ดำเนินพร้อมกันทั่วประเทศ ในระหว่างวันที่ 1 - 12 ของเดือนมกราคม กุมภาพันธ์ และ มีนาคม พ.ศ. 2554 โดยผนวกคำถามกับแบบสำรวจภาวะการทำงานของประชากร ไตรมาสที่ 1/2554 สำหรับวิธีการเก็บรวบรวมข้อมูลใช้การสัมภาษณ์หัวหน้าครัวเรือน หรือสมาชิกที่ตกเป็นตัวอย่าง โดยพนักงานของสำนักงานสถิติแห่งชาติ ซึ่งมีประสบการณ์ในการสำรวจ

ภาคผนวก ข

ตาราง ค่าสัมประสิทธิ์ของความแปรปรวนของค่าประมาณยอดรวมประชากรอายุ 15 ปีขึ้นไป ที่ต้องการพัฒนาขีด
ความสามารถ จำแนกตามภาค กลุ่มอายุ เพศ และเขตการปกครอง

ภาค	กลุ่มอายุ(ปี)	ค่าสัมประสิทธิ์ของความแปรผันของค่าประมาณยอดรวม (C.V. %)								
		ประชากรอายุ 15 ปีขึ้นไป ที่ต้องการพัฒนาขีดความสามารถ								
		รวม			ในเขตเทศบาล			นอกเขตเทศบาล		
		รวม	ชาย	หญิง	รวม	ชาย	หญิง	รวม	ชาย	หญิง
ทั่วราชอาณาจักร	รวม	1.08	1.59	1.46	1.57	2.32	2.15	1.29	1.88	1.77
	15-17	2.99	4.30	4.15	4.33	6.24	5.91	3.58	5.20	4.93
	18-19	3.54	5.19	4.83	4.63	6.95	6.20	4.30	6.21	5.95
	20-24	3.04	4.22	4.39	4.30	6.16	6.02	3.65	5.00	5.34
	25-29	3.31	4.63	4.74	3.99	5.69	5.58	4.03	5.53	5.88
	30-34	3.00	4.71	3.82	4.40	6.73	5.81	3.64	5.60	4.70
	35-39	2.97	4.92	3.67	4.58	7.76	5.61	3.55	5.82	4.42
	40-49	2.47	3.74	3.28	4.16	5.73	5.73	2.90	4.34	3.89
	50-59	3.50	5.13	4.77	5.23	8.21	6.80	4.14	5.85	5.83
	60 ปีขึ้นไป	6.23	8.51	8.99	9.03	14.13	11.75	7.19	9.40	11.07
กรุงเทพมหานคร	รวม	6.57	10.14	8.58	6.57	10.14	8.58			
	15-17	*	*	*	*	*	*			
	18-19	19.98	*	*	19.98	*	*			
	20-24	19.87	*	*	19.87	*	*			
	25-29	17.49	*	*	17.49	*	*			
	30-34	15.30	*	19.02	15.30	*	19.02			
	35-39	16.69	*	*	16.69	*	*			
	40-49	16.71	*	*	16.71	*	19.73			
	50-59	*	*	*	*	*	*			
	60 ปีขึ้นไป	*	*	*	*	*	*			
กลาง	รวม	2.37	3.59	3.15	3.40	5.42	4.34	3.02	4.50	4.08
	15-17	7.01	10.25	9.57	11.07	17.50	13.19	8.57	12.39	11.85
	18-19	8.36	12.52	11.24	10.73	14.00	15.50	11.19	16.92	14.92
	20-24	6.52	9.77	8.77	8.89	13.66	11.70	8.27	12.08	11.34
	25-29	6.40	9.45	8.71	8.52	12.95	11.28	8.39	12.29	11.49
	30-34	6.36	9.68	8.43	9.47	15.02	12.18	8.19	12.06	11.16
	35-39	6.68	10.95	8.39	9.81	18.28	11.12	8.79	13.63	11.50
	40-49	5.73	8.49	7.75	8.68	13.47	11.15	7.21	10.68	9.75
	50-59	7.92	13.72	9.53	9.46	15.27	12.04	9.97	17.05	12.04
	60 ปีขึ้นไป	14.30	19.07	*	*	*	*	16.42	*	*

หมายเหตุ : * ค่า C.V. มากกว่า 20 %

ตาราง ค่าสัมประสิทธิ์ของความแปรปรวนของค่าประมาณยอดรวมประชากรอายุ 15 ปีขึ้นไป ที่ต้องการพัฒนาขีด

ความสามารถ จำแนกตามภาค กลุ่มอายุ เพศ และเขตการปกครอง

ภาค	กลุ่มอายุ(ปี)	ค่าสัมประสิทธิ์ของความแปรผันของค่าประมาณยอดรวม (C.V. %)								
		ประชากรอายุ 15 ปีขึ้นไป ที่ต้องการพัฒนาขีดความสามารถ								
		รวม			ในเขตเทศบาล			นอกเขตเทศบาล		
		รวม	ชาย	หญิง	รวม	ชาย	หญิง	รวม	ชาย	หญิง
เหนือ	รวม	2.26	3.34	3.05	2.83	4.38	3.69	2.69	3.90	3.69
	15-17	6.60	9.33	9.33	7.83	10.65	11.56	7.83	11.18	10.96
	18-19	7.78	12.41	9.59	9.26	14.61	11.98	9.15	14.14	11.59
	20-24	6.16	7.84	9.85	8.52	11.93	12.18	7.22	9.04	11.82
	25-29	6.31	9.06	8.78	7.60	10.75	10.75	7.46	10.62	10.46
	30-34	6.84	11.49	7.80	8.38	14.51	9.98	8.04	13.20	9.32
	35-39	6.24	10.72	7.47	8.30	13.95	10.09	7.53	13.01	8.97
	40-49	5.39	7.94	7.34	6.26	9.91	8.04	6.45	9.34	8.93
	50-59	6.55	9.90	8.58	8.41	14.21	10.43	7.82	11.18	10.85
	60 ปีขึ้นไป	12.59	16.94	17.85	16.40	*	19.54	15.41	19.73	*
ตะวันออกเฉียงเหนือ	รวม	1.68	2.41	2.33	2.06	3.15	2.71	1.89	2.69	2.65
	15-17	4.86	6.86	6.89	6.14	8.10	9.25	5.52	7.78	7.82
	18-19	5.48	7.82	7.65	5.93	8.28	8.48	6.23	8.82	8.77
	20-24	4.92	6.78	7.14	6.25	8.95	8.64	5.60	7.71	8.14
	25-29	5.59	7.33	8.62	5.49	7.88	7.61	6.37	8.29	9.90
	30-34	4.60	6.77	6.24	5.46	8.68	6.87	5.20	7.58	7.11
	35-39	4.50	7.36	5.60	6.07	10.95	7.11	5.00	8.06	6.30
	40-49	3.52	5.42	4.57	4.61	7.55	5.80	3.93	5.94	5.18
	50-59	5.46	7.42	8.05	7.08	10.14	9.88	6.11	8.19	9.18
	60 ปีขึ้นไป	8.79	11.64	13.17	13.31	*	16.31	9.74	12.56	15.26
ใต้	รวม	2.57	3.94	3.39	3.33	5.06	4.43	3.25	4.95	4.29
	15-17	5.78	8.89	7.55	7.90	10.97	11.39	7.31	11.72	9.23
	18-19	7.94	9.89	12.01	8.83	13.20	11.82	10.27	12.69	15.45
	20-24	6.94	10.02	9.55	8.41	10.96	12.64	8.75	12.52	12.12
	25-29	7.16	11.08	9.20	9.11	15.02	11.30	9.08	13.61	12.01
	30-34	7.04	11.87	8.43	8.66	13.96	10.88	9.22	15.67	10.94
	35-39	7.43	12.00	9.36	11.86	18.62	15.24	9.13	14.96	11.41
	40-49	7.00	10.50	9.38	9.19	16.18	10.96	8.73	12.68	11.94
	50-59	9.21	14.56	11.50	12.45	19.91	15.95	11.20	17.19	14.32
	60 ปีขึ้นไป	18.68	*	*	*	*	*	*	*	*

หมายเหตุ : * ค่า C.V. มากกว่า 20 %

คณะผู้จัดทำ CD - ROM

หน่วยงานเจ้าของเรื่อง

กลุ่มสถิติแรงงาน
สำนักสถิติเศรษฐกิจและสังคม
โทร. 0 2142 1246

หน่วยงานผลิตและออกแบบ

กลุ่มบูรณาการข้อมูลสถิติ
สำนักสถิติพยากรณ์
โทร. 0 2141 7494



ตารางสถิติในรูปแบบ Format Excel

ตารางสถิติในรูปแบบ Format Excel

- ตารางที่ 1 จำนวนประชากรอายุ 15 ปีขึ้นไป จำแนกตามกลุ่มอายุ ความต้องการพัฒนาขีดความสามารถ เพศ เขตการปกครอง และภาค
- ตารางที่ 2 จำนวนประชากรอายุ 15 ปีขึ้นไป จำแนกตามระดับการศึกษาที่สำเร็จ ความต้องการพัฒนาขีดความสามารถ เพศ เขตการปกครอง และภาค
- ตารางที่ 3 จำนวนประชากรอายุ 15 ปีขึ้นไป จำแนกตามสถานภาพแรงงาน ความต้องการพัฒนาขีดความสามารถ เพศ เขตการปกครอง และภาค
- ตารางที่ 4 จำนวนประชากรอายุ 15 ปีขึ้นไป ที่ต้องการพัฒนาขีดความสามารถ จำแนกตามหลักสูตรที่ต้องการพัฒนา เพศ เขตการปกครอง และภาค
- ตารางที่ 5 จำนวนผู้มีงานทำที่ต้องการพัฒนาขีดความสามารถ จำแนกตามหลักสูตรที่ต้องการพัฒนา เพศ เขตการปกครอง และภาค
- ตารางที่ 6 ร้อยละของผู้ไม่อยู่ในกำลังแรงงานที่ต้องการพัฒนาขีดความสามารถ จำแนกตามหลักสูตรที่ต้องการพัฒนา เพศ เขตการปกครอง และภาค
- ตารางที่ 7 ร้อยละของผู้ว่างงาน จำแนกตามประเภทของงานที่ต้องการทำ เพศ เขตการปกครอง และภาค
- ตารางที่ 8 ร้อยละของผู้ว่างงาน จำแนกตามรายได้ที่ต้องการได้รับต่อเดือน เพศ เขตการปกครอง และภาค
- ตารางที่ 9 ร้อยละของผู้ว่างงาน จำแนกตามความต้องการความช่วยเหลือจากภาครัฐ เพศ เขตการปกครอง และภาค
- ตารางที่ 10 ร้อยละของผู้ว่างงานที่ต้องการความช่วยเหลือจากภาครัฐ จำแนกตามความต้องการให้ภาครัฐช่วย เพศ เขตการปกครอง และภาค
- ตารางที่ 11 ร้อยละของประชากรอายุ 15 ปีขึ้นไป ที่ไม่ต้องการพัฒนาขีดความสามารถ จำแนกตามเหตุผลที่ไม่ต้องการพัฒนา เพศ เขตการปกครอง และภาค