

การสำรวจความต้องการพัฒนาขีดความสามารถ ของประชากร พ.ศ. 2553



COMPETENCE

PEOPLE

ABILITY

SKILL

EFFICACY

CAPACITY

CAPABILITY

FACULTY

EVOLUTION

NATIONAL

APTITUDE

POPULATION

DEVELOPMENT

POTENTIAL

สำนักงานสถิติแห่งชาติ
กระทรวงเทคโนโลยีสารสนเทศและการสื่อสาร



หน่วยงานเจ้าของเรื่อง

กลุ่มสถิติแรงงาน สำนักสถิติเศรษฐกิจและสังคม
โทรศัพท์ 0 21421246

โทรสาร 0 21438134

ไปรษณีย์อิเล็กทรอนิกส์ : slaborfs@nso.go.th

หน่วยงานที่เผยแพร่

สำนักสถิติพยากรณ์

สำนักงานสถิติแห่งชาติ

ศูนย์ราชการเฉลิมพระเกียรติ 80 พรรษา

อาคาร ชั้น 2 ถนนแจ้งวัฒนะ แขวงทุ่งสองห้อง

เขตหลักสี่ กทม. 10210

โทรศัพท์ 0 21417498

โทรสาร 0 21438132

ไปรษณีย์อิเล็กทรอนิกส์ : binfopub@nso.go.th

ปีที่พิมพ์

2554

คำนำ

ตามแผนพัฒนาเศรษฐกิจและสังคมแห่งชาติ ฉบับที่ 8 เป็นต้นมาจนถึงปัจจุบัน ให้ความสำคัญในการพัฒนาบุคลากร โดยได้เน้นคนเป็นศูนย์กลางการพัฒนา ซึ่งในการกำหนดยุทธศาสตร์และแผนงาน ของกระทรวง ทบวง กรมต่างๆ โดยเฉพาะหน่วยงานหลัก สำนักงานคณะกรรมการพัฒนาการเศรษฐกิจและสังคมแห่งชาติ และกระทรวงแรงงาน จำเป็นต้องมีข้อมูลประกอบการวางแผน ติดตาม และประเมินผล ดังนั้น สำนักงานสถิติแห่งชาติ จึงได้จัดทำการศึกษาสำรวจความต้องการพัฒนาขีดความสามารถของประชากร ขึ้นเป็นครั้งแรกใน พ.ศ. 2538 และได้จัดทำต่อเนื่องมาเป็นประจำทุกปี เพื่อสนับสนุนข้อมูลเกี่ยวกับ จำนวนประชากรที่มีอายุ 15 ปีขึ้นไป ที่ต้องการพัฒนาขีดความสามารถ หลักสูตรที่ต้องการพัฒนา รวมทั้งความต้องการให้รัฐบาลช่วยเหลือ และอาชีพที่ต้องการทำ

รายงานฉบับนี้ เป็นรายงานผลการสำรวจความต้องการพัฒนาขีดความสามารถของประชากร พ.ศ. 2553 ซึ่งดำเนินการสำรวจโดยเก็บรวบรวมข้อมูลไปพร้อมกับโครงการสำรวจภาวะการทำงาน of ประชากร ไตรมาสที่ 1 ระหว่างเดือนมกราคม - มีนาคม พ.ศ. 2553

สำนักงานสถิติแห่งชาติ หวังเป็นอย่างยิ่งว่ารายงานฉบับนี้ หน่วยงานทั้งภาครัฐ เอกชน นักวิชาการ นักวิจัย ตลอดจนผู้ที่สนใจและผู้ใช้ข้อมูล จะได้ใช้ประโยชน์ในการพัฒนา และเพิ่มศักยภาพขีดความสามารถของประชากรไทยต่อไป

บทสรุปสำหรับผู้บริหาร

สำนักงานสถิติแห่งชาติ ได้ดำเนินการสำรวจความต้องการพัฒนาขีดความสามารถของประชากรครั้งแรกในปี 2538 โดยผนวกข้อมูลเข้ากับแบบสำรวจภาวะการทำงานของประชากร รอบที่ 1 (กุมภาพันธ์) ครั้งที่ 2 ในปี 2542 รอบที่ 1 (กุมภาพันธ์) และรอบที่ 3 (สิงหาคม) และตั้งแต่ปี 2544 เป็นต้นมาได้ดำเนินการสำรวจปีละ 1 ครั้ง ซึ่งดำเนินการสำรวจระหว่างเดือนมกราคม กุมภาพันธ์ และมีนาคมของทุกปี เพื่อให้มีข้อมูลที่ต่อเนื่อง ประกอบการวางแผนจัดทำนโยบายและติดตามประเมินผลด้านการพัฒนาทรัพยากรมนุษย์ ตามแผนพัฒนาเศรษฐกิจและสังคมแห่งชาติ โดยเป็นการสำรวจความต้องการพัฒนาขีดความสามารถของประชากรที่มีอายุ 15 ปีขึ้นไป จากครัวเรือนที่ตกเป็นตัวอย่างทั่วประเทศทั้งสิ้น 79,560 ครัวเรือน

สำหรับรายงานฉบับนี้ เป็นการเสนอผลการสำรวจความต้องการพัฒนาขีดความสามารถของประชากร พ.ศ. 2553 ผลการสำรวจทำให้ทราบความต้องการพัฒนาขีดความสามารถของผู้อยู่ในกำลังแรงงานและนอกกำลังแรงงาน หลักสูตรที่ต้องการได้รับการพัฒนาฯ ตลอดจนความต้องการความช่วยเหลือจากภาครัฐที่ผู้ว่างงานต้องการ ผลการสำรวจสามารถสรุปได้ดังนี้

สรุปผลการสำรวจ

1. ความต้องการพัฒนาขีดความสามารถ

ผลการสำรวจความต้องการพัฒนาขีดความสามารถของประชากร พ.ศ. 2553 พบว่า จำนวนประชากรอายุ 15 ปีขึ้นไปมีประมาณ 53.2 ล้านคน เป็นชายจำนวน 25.9 ล้านคน และหญิงจำนวน 27.3 ล้านคน ในจำนวนประชากรอายุ 15 ปีขึ้นไปทั้งหมดนี้ มีผู้ต้องการพัฒนาขีดความสามารถ 7.1 ล้านคน คิดเป็นร้อยละ 13.3 ต่อประชากรอายุ 15 ปีขึ้นไป โดยเป็นชายจำนวน 3.5 ล้านคน คิดเป็นร้อยละ 13.4 และหญิง 3.6 ล้านคน คิดเป็นร้อยละ 13.2

แผนภูมิที่ 1 ประชากรอายุ 15 ปีขึ้นไป จำแนกตามความต้องการพัฒนาขีดความสามารถ ปี 2553

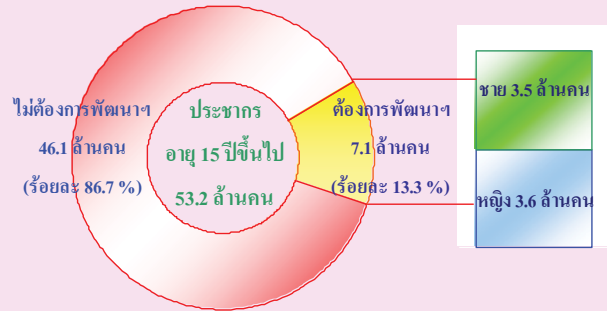

หากนำมาเปรียบเทียบกับปีก่อน พบว่า ผู้ที่ต้องการพัฒนาขีดความสามารถมีจำนวนลดลง 1.7 ล้านคน ชายลดลง 8.0 แสนคน และหญิงลดลง 9.0 แสนคน

แผนภูมิที่ 2 เปรียบเทียบจำนวนผู้ที่ต้องการพัฒนาขีดความสามารถ

จำแนกตามเพศ ปี 2552 กับปี 2553

หน่วย: ล้านคน

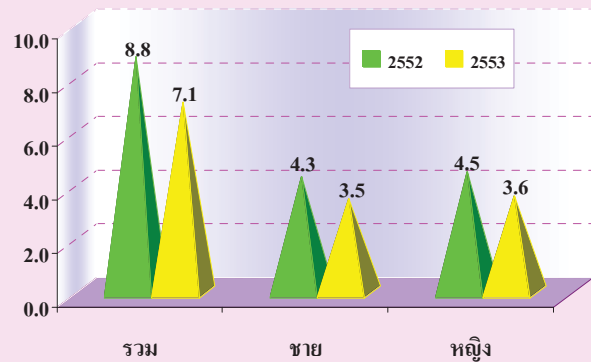

1.1 ใครบ้างที่ต้องการพัฒนาขีดความสามารถ

ในจำนวนประชากรที่ต้องการพัฒนาขีดความสามารถ 7.1 ล้านคน ถ้าพิจารณาตามโครงสร้างกำลังแรงงาน พบว่า ผู้ที่อยู่ในกำลังแรงงานต้องการพัฒนาขีดความสามารถ จำนวน 5.3 ล้านคน คิดเป็นร้อยละ 13.9 ต่อผู้ที่อยู่ในกำลังแรงงานทั้งหมด จำแนกเป็นผู้มีงานทำต้องการพัฒนาขีดความสามารถ จำนวน 5.0 ล้านคน คิดเป็นร้อยละ 13.5 ต่อผู้มีงานทำ ส่วนผู้ว่างงานนั้น ต้องการพัฒนาขีดความสามารถ จำนวน 1.9 แสนคน หรือคิดเป็นร้อยละ 44.0 ต่อจำนวนผู้ว่างงานทั้งหมด ซึ่งเห็นได้ว่าผู้ว่างงานมีความต้องการพัฒนาขีดความสามารถของตนเองมากกว่ากลุ่มอื่น เนื่องจากผู้ว่างงานนั้นมีความต้องการที่จะพัฒนาขีดความสามารถของตนให้มีศักยภาพมากขึ้น

เพื่อสร้างโอกาสให้ตนเองได้ใช้ประกอบอาชีพในช่องทางอื่น ๆ มากขึ้น ส่วนผู้ที่รอฤดูกาลต้องการพัฒนาขีดความสามารถ 7.3 หมื่นคน คิดเป็นร้อยละ 25.8 ต่อผู้รอฤดูกาลทั้งหมด ซึ่งในปีนี้เป็นที่น่าสังเกตว่าผู้รอฤดูกาลมีความต้องการพัฒนาตนเองเพิ่มขึ้นเพื่อเพิ่มศักยภาพให้ตนเองในการใช้เวลาว่างช่วงรอฤดูกาลสามารถประกอบอาชีพอื่นในการหาเลี้ยงชีพ อีกทั้งยังพัฒนาอาชีพที่ทำอยู่ให้มีประสิทธิภาพเพิ่มขึ้นอีกด้วย

สำหรับกลุ่มผู้อยู่นอกกำลังแรงงาน ส่วนใหญ่เป็นนักเรียน แม่บ้าน มีจำนวนทั้งสิ้น 15.1 ล้านคน แต่มีผู้ที่ต้องการจะพัฒนาขีดความสามารถจำนวน 1.8 ล้านคน คิดเป็นร้อยละ 11.7 ต่อผู้ที่อยู่นอกกำลังแรงงานทั้งหมด

แผนภูมิที่ 3 เปรียบเทียบร้อยละของประชากรอายุ 15 ปีขึ้นไป ที่ต้องการพัฒนาขีดความสามารถ ต่อประชากรในแต่ละสถานภาพแรงงาน ปี 2552 กับ 2553

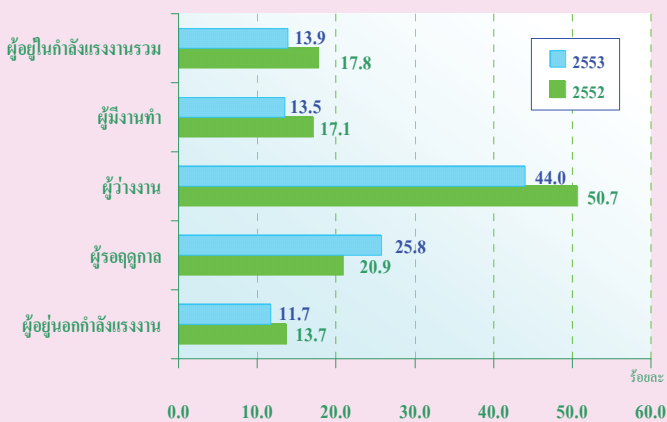

1.2 คนภาคไหนที่ต้องการพัฒนาขีดความสามารถ

เมื่อพิจารณาถึงร้อยละของผู้ที่ต้องการพัฒนาฯ ต่อประชากรอายุ 15 ปีขึ้นไป ที่อยู่อาศัยในแต่ละภูมิภาค พบว่า ภาคตะวันออกเฉียงเหนือ มีผู้ที่ต้องการพัฒนาฯ มากที่สุดคือร้อยละ 19.2 รองลงมาเป็นภาคเหนือ ร้อยละ 15.5 ภาคใต้ ร้อยละ 14.3 ภาคกลาง ร้อยละ 6.7 และกรุงเทพมหานคร ร้อยละ 4.1

แผนภูมิที่ 4 เปรียบเทียบร้อยละของประชากรอายุ 15 ปีขึ้นไปที่ต้องการพัฒนาขีดความสามารถ ต่อประชากรในแต่ละภาค ปี 2552 กับ 2553

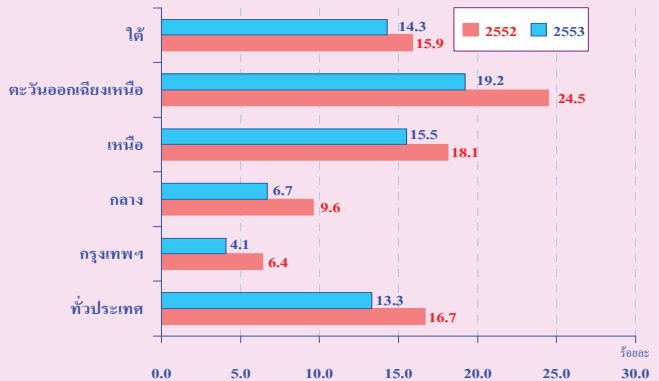

2. หลักสูตร ที่ต้องการพัฒนาขีดความสามารถ

ในปี 2553 มีหลักสูตรที่ผู้สนใจเข้ารับการพัฒนาขีดความสามารถใน 3 ลำดับแรก ได้แก่ ด้านคหกรรม เช่น การประกอบอาหาร การเสริมสวย และตัดเย็บเสื้อผ้า ร้อยละ 28.5 รองมาเป็นด้านช่างอุตสาหกรรม ร้อยละ 23.3 และลำดับที่ 3 เป็นด้านเกษตรกรรมและเลี้ยงสัตว์ ร้อยละ 18.2 และยังพบว่าชายและหญิง มีความต้องการพัฒนาฯ ที่แตกต่างกัน โดยชายต้องการพัฒนาฯ ทางด้านช่างอุตสาหกรรม ร้อยละ 46.5 ด้านเกษตรกรรมและเลี้ยงสัตว์ ร้อยละ 24.5 และด้านคอมพิวเตอร์ หรือ ICT ร้อยละ 15.2 ในขณะที่หญิงต้องการพัฒนาฯ ทางด้านคหกรรม คิดเป็นร้อยละ 51.0 ด้านคอมพิวเตอร์ หรือ ICT ร้อยละ 17.0 และด้านเกษตรกรรมและเลี้ยงสัตว์ ร้อยละ 12.0

แผนภูมิที่ 5 เปรียบเทียบร้อยละของประชากรอายุ 15 ปีขึ้นไป ที่ต้องการพัฒนาขีดความสามารถ จำแนกตามหลักสูตรที่ต้องการพัฒนาฯ ปี 2552 กับ 2553

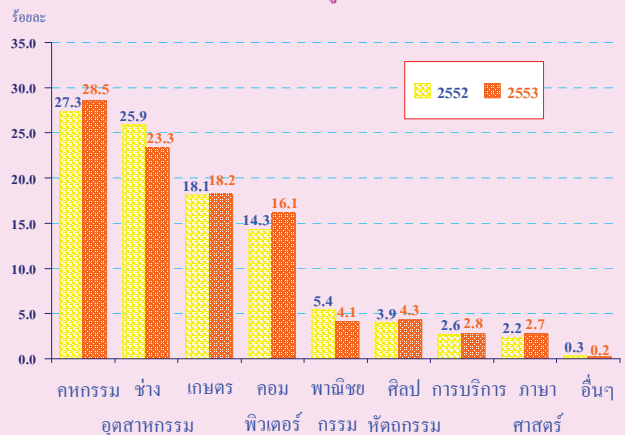

เมื่อเปรียบเทียบกับปีก่อน พบว่า ประชาชนที่ต้องการพัฒนาขีดความสามารถนั้น มีความต้องการพัฒนาขีดความสามารถทางด้านคอมพิวเตอร์ เพิ่มขึ้นร้อยละ 1.8 ด้านคหกรรม เพิ่มขึ้นร้อยละ 1.2 ด้านภาษา เพิ่มขึ้นร้อยละ 0.5 ด้านศิลปหัตถกรรม เพิ่มขึ้นร้อยละ 0.4 ด้านการบริการ และด้านการเกษตร เพิ่มขึ้นร้อยละ 0.2 และร้อยละ 0.1 ตามลำดับ ในขณะที่ความต้องการพัฒนาขีดความสามารถทางด้านช่างอุตสาหกรรม ลดลงร้อยละ 2.6 พาณิชยกรรม ลดลงร้อยละ 1.3 และที่เหลือลดลงในด้านอื่นๆ

3. ลักษณะงานที่ต้องการทำและความต้องการให้รัฐ

ช่วยเหลือ

3.1 อาชีพที่ผู้ว่างงานต้องการทำ

เมื่อสอบถามถึงอาชีพที่ต้องการทำจากผู้ว่างงาน พบว่า อาชีพที่ต้องการทำงาน ได้แก่ ผู้ปฏิบัติงานด้านความสามารถทางฝีมือและธุรกิจการค้าที่เกี่ยวข้องมากที่สุด ร้อยละ 27.6 รองลงมา ได้แก่ พนักงานบริการและพนักงานในร้านค้าและตลาด ร้อยละ 20.4 อาชีพขั้นพื้นฐานต่างๆ ในด้านการขายและการให้บริการ ได้แก่ ผู้ปฏิบัติงานด้านการจำหน่ายสินค้าตามข้างถนนตามบ้านหรือทางโทรศัพท์ ผู้ใช้แรงงาน เช่น คนงานในไร่ในนาและสวน คนงานในฟาร์มปศุสัตว์ เป็นต้น ร้อยละ 14.1 อาชีพเสมียนสำนักงาน เสมียนด้านการให้บริการลูกค้า เช่น แคชเชียร์ในร้านค้า ธนาคาร และพนักงานต้อนรับ ร้อยละ 11.2 ที่เหลือเป็นอาชีพด้านอื่นๆ

เมื่อพิจารณาตามเพศ พบว่า ชายและหญิงต้องการทำงานแตกต่างกัน โดยผู้ว่างงานชายต้องการทำงานอาชีพผู้ปฏิบัติงานด้านความสามารถทางฝีมือและธุรกิจการค้าที่เกี่ยวข้อง มากที่สุดร้อยละ 41.2 ขณะที่ผู้ว่างงานหญิงต้องการทำงานอาชีพพนักงานบริการและพนักงานในร้านค้าและตลาด และอาชีพเสมียน มากที่สุดร้อยละ 23.5 และ 19.8 ตามลำดับ

ตาราง 1 ร้อยละของผู้ว่างงาน จำแนกตามอาชีพที่ต้องการทำ และเพศ ปี 2553

ประเภทของงานที่ต้องการทำ	รวม	ชาย	หญิง
ยอดรวม	100.0 (374.1)	100.0 (220.4)	100.0 (154.7)
1. ผู้ปฏิบัติกฎหมาย ข้าราชการอาวุโส และผู้จัดการ	0.7	0.8	0.4
2. ผู้ประกอบวิชาชีพด้านต่างๆ	5.8	3.7	8.7
3. ผู้ประกอบวิชาชีพช่างเทคนิคสาขาต่างๆ และอาชีพที่เกี่ยวข้อง	9.0	5.2	14.6
4. เสมียน	11.2	5.1	19.8
5. พนักงานบริการและพนักงานในร้านค้าและตลาด	20.4	18.2	23.5
6. ผู้ปฏิบัติงานที่มีฝีมือในด้านการเกษตรและการประมง	3.3	3.0	3.7
7. ผู้ปฏิบัติงานด้านความสามารถทางฝีมือและธุรกิจการค้าที่เกี่ยวข้อง	27.6	41.2	8.1
8. ผู้ปฏิบัติการโรงงานและเครื่องจักรและผู้ปฏิบัติงาน ด้านการประกอบ	7.9	11.3	3.2
9. อาชีพขั้นพื้นฐานต่างๆ ในด้านการขาย และการให้บริการ	14.1	11.5	18.0

3.2 ความต้องการให้ภาครัฐช่วยเหลือ

สำหรับความต้องการให้ภาครัฐช่วยเหลือ พบว่า ผู้ว่างงานต้องการให้รัฐช่วยหางานให้ทำมากที่สุด ร้อยละ 79.2 โดยในจำนวนนี้ ส่วนใหญ่ต้องการให้รัฐช่วยหางานให้ทำภายในจังหวัดที่ตนอาศัยอยู่ รองลงมาต้องการให้รัฐช่วยเรื่องการให้ทุนสำหรับประกอบอาชีพอิสระ ร้อยละ 13.7 ช่วยสนับสนุนอาชีพทางการเกษตรร้อยละ 2.4 ช่วยพัฒนาฝีมือแรงงาน ร้อยละ 2.0 ให้ข้อมูลข่าวสารตลาดแรงงาน ร้อยละ 1.6 และให้เงินช่วยเหลือค่าเล่าเรียนบุตร และอื่นๆ ร้อยละ 1.1

แผนภูมิที่ 6 ร้อยละของผู้ว่างงาน ที่ต้องการความช่วยเหลือจากภาครัฐ จำแนกตามเรื่องที่ต้องการให้รัฐช่วยเหลือ ปี 2553

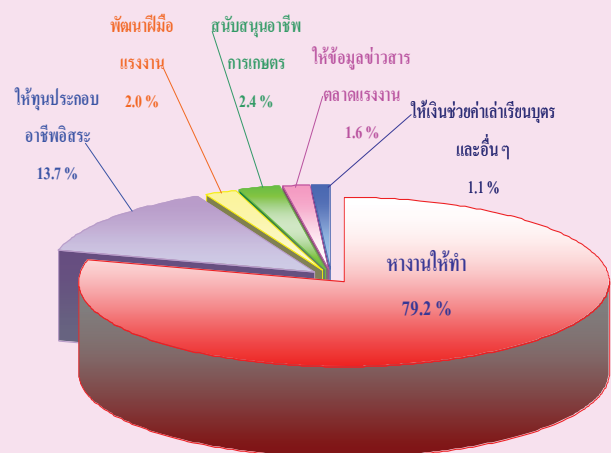

คำนำ

บทสรุปสำหรับผู้บริหาร

สารบัญตาราง

สารบัญแผนภูมิ

บทที่ 1 บทนำ

- * ความเป็นมาและวัตถุประสงค์
- * ขอบข่ายและคัมรวม
- * คำจำกัดความ

บทที่ 2 ระเบียบวิธี

- * แผนการสุ่มตัวอย่าง
- * วิธีการประมาณค่า
- * วิธีการเก็บรวบรวมข้อมูล

บทที่ 3 ผลการสำรวจ

- * ความต้องการพัฒนาขีดความสามารถของประชากร
- * ลักษณะทางสังคมของผู้ที่ต้องการพัฒนาขีดความสามารถ
- * หลักสูตรที่ต้องการได้รับการพัฒนาขีดความสามารถ
- * ลักษณะงานที่ต้องการทำและความต้องการให้รัฐช่วยเหลือผู้ว่างงาน
- * เหตุผลของผู้ที่ไม่ต้องการพัฒนาขีดความสามารถ

ภาคผนวก

- * ตารางค่าสัมประสิทธิ์ของความแปรปรวนของ
ค่าประมาณยอดรวมพัฒนาขีดความสามารถ
- * สารบัญตารางสถิติ

คณะผู้จัดทำ CD-ROM

หน่วยงานที่เผยแพร่

ตารางสถิติในรูปแบบ Format Excel

สารบัญตาราง

- ตารางที่ ก ประชากรอายุ 15 ปีขึ้นไป ที่ต้องการพัฒนาขีดความสามารถ จำแนกตามกลุ่มอายุ และเพศ
- ตารางที่ ข ประชากรอายุ 15 ปีขึ้นไป ที่ต้องการพัฒนาขีดความสามารถ จำแนกตามเพศ เขตการปกครอง และภาค
- ตารางที่ ค ประชากรอายุ 15 ปีขึ้นไป ที่ต้องการพัฒนาขีดความสามารถ จำแนกตามระดับการศึกษาที่สำเร็จ และเพศ
- ตารางที่ ฉ ประชากรอายุ 15 ปีขึ้นไป ที่ต้องการพัฒนาขีดความสามารถ จำแนกตามสถานภาพแรงงาน และเพศ
- ตารางที่ ง ร้อยละของประชากรอายุ 15 ปีขึ้นไป ที่ต้องการพัฒนาขีดความสามารถ จำแนกตามเพศ และหลักสูตรที่ต้องการพัฒนาขีดความสามารถ
- ตารางที่ จ ร้อยละของประชากรอายุ 15 ปีขึ้นไป ที่ต้องการพัฒนาขีดความสามารถ จำแนกตามสถานภาพแรงงาน และหลักสูตรที่ต้องการพัฒนาขีดความสามารถ
- ตารางที่ ฉ ร้อยละของผู้ว่างงาน จำแนกตามอาชีพที่ต้องการทำ เพศ และเขตการปกครอง
- ตารางที่ ช ร้อยละของผู้ว่างงาน จำแนกตามรายได้ที่ต้องการได้รับต่อเดือน เพศ และเขตการปกครอง
- ตารางที่ ซ ร้อยละของผู้ว่างงานที่ต้องการความช่วยเหลือจากภาครัฐ จำแนกตามเรื่องที่ต้องการให้รัฐช่วยเหลือ เพศ และเขตการปกครอง

สารบัญแนภูมิ

- แผนภูมิ ก ร้อยละของประชากรอายุ 15 ปีขึ้นไป ที่ต้องการพัฒนาขีดความสามารถต่อประชากรในแต่ละกลุ่มอายุ และเพศ ปี 2553
- แผนภูมิ ข ร้อยละของประชากรอายุ 15 ปีขึ้นไป ที่ต้องการพัฒนาขีดความสามารถต่อประชากรในแต่ละจำแนกตามระดับการศึกษาที่สำเร็จ และ เพศ ปี 2553
- แผนภูมิ ค ร้อยละของประชากรอายุ 15 ปีขึ้นไป ที่ต้องการพัฒนาขีดความสามารถ จำแนกตามเพศ และหลักสูตรที่ต้องการพัฒนาฯ ปี 2553
- แผนภูมิ ง ร้อยละของผู้ว่างงาน จำแนกตามรายได้ที่ต้องการได้รับต่อเดือน ปี 2553
- แผนภูมิ จ ร้อยละของผู้ที่ไม่ต้องการพัฒนาขีดความสามารถ จำแนกตามเหตุผลที่ไม่ต้องการ ปี 2553

บทที่ 1

บทนำ

1.1 ความเป็นมาและวัตถุประสงค์

สำนักงานสถิติแห่งชาติ ได้ดำเนินการสำรวจความต้องการพัฒนาขีดความสามารถของประชากรครั้งแรกในปี 2538 โดยผนวกข้อมูลเข้ากับแบบสำรวจภาวะการทำงานของประชากรในรอบที่ 1 (กุมภาพันธ์) ตามความต้องการใช้ข้อมูลของสำนักงานคณะกรรมการพัฒนาการเศรษฐกิจและสังคมแห่งชาติ ครั้งที่ 2 ได้ดำเนินการในปี 2542 รอบที่ 1 (กุมภาพันธ์) และรอบที่ 3 (สิงหาคม) และตั้งแต่ปี 2544 เป็นต้นมา ได้ดำเนินการสำรวจปีละ 1 ครั้ง โดยเก็บรวบรวมข้อมูลระหว่างเดือนมกราคม กุมภาพันธ์ และมีนาคม ของทุกปี เพื่อให้มีข้อมูลที่ต่อเนื่องประกอบการวางแผนและการจัดทำนโยบายด้านการพัฒนาทรัพยากรมนุษย์

1.2 ขอบข่ายและกลุ่มรวม

ประชากรอายุ 15 ปีขึ้นไป ที่อาศัยอยู่ในครัวเรือนส่วนบุคคล และครัวเรือนพิเศษทั่วประเทศ

1.3 คำจำกัดความ

การพัฒนาขีดความสามารถ หมายถึง การพัฒนาตนเองโดยการเข้ารับการฝึกอบรม ฝึกอาชีพ หรือพัฒนาฝีมือแรงงาน โดยไม่นับรวมการฝึกอบรมในด้านต่าง ๆ ดังต่อไปนี้

- 1) การฝึกอบรมด้านความมั่นคงของชาติ เช่น การฝึกอบรมเพื่อความมั่นคงของประเทศ ตัวอย่างเช่น ไทยอาสาป้องกันชาติ (ทสปช.) อาสาพัฒนาป้องกันตนเอง (อพป.) โครงการกองทุนเพื่อความมั่นคงของชาติ (กนช.) โครงการฝึกอบรม กำนัน ผู้ใหญ่บ้าน หลักสูตรรักษาความสงบเรียบร้อยภายในหมู่บ้าน เป็นต้น
- 2) การฝึกอบรมด้านสุขภาพอนามัย ตัวอย่างเช่น ผู้สื่อข่าวสาธารณสุข (ผสส.) อบรมแม่บ้าน โภชนากร อนามัยแม่และเด็ก การวางแผนครอบครัวอาสาสมัครสาธารณสุขประจำหมู่บ้าน (อสม.) เป็นต้น
- 3) การฝึกอาชีพด้านอื่น ๆ เช่น การรณรงค์เพื่อการรู้หนังสือ การฝึกอบรมด้านคุณธรรมและหน้าที่พลเมือง ทรัพยากรธรรมชาติและสิ่งแวดล้อม การป้องกันและแก้ไขปัญหาเสพติด

การฝึกอบรม หมายถึง การพัฒนาบุคคลด้วยวิธีการต่าง ๆ ที่หน่วยงานทั้งส่วนราชการรัฐวิสาหกิจ และเอกชน จัดให้มีขึ้นโดยกำหนดเป็นหลักสูตรต่าง ๆ และรวมถึงการประชุมทางวิชาการหรือเชิงปฏิบัติการ และสัมมนา

การฝึกอาชีพ หมายถึง การให้หรือเพิ่มพูนความรู้ ฝีมือและทัศนคติที่จะทำให้ผู้รับการฝึกฯ สามารถทำงานในสาขาวิชาชีพที่ได้รับการฝึกฯ ได้อย่างมีประสิทธิภาพ

การพัฒนาฝีมือแรงงาน หมายถึง การฝึกอบรมให้มีฝีมือ ความรู้ ความสามารถตลอดจนทัศนคติที่จะทำให้นักลสามารถทำงานได้อย่างมีประสิทธิภาพกับมาตรฐานของงาน และมีความพร้อมที่จะพัฒนาฝีมือความรู้ ความสามารถให้สูงขึ้นได้

หลักสูตรที่ต้องการได้รับการพัฒนาขีดความสามารถ จำแนกเป็นหมวดใหญ่ๆ 9 หมวด ดังนี้

- 1. ช่างอุตสาหกรรม** ได้แก่ ช่างกลโรงงาน ช่างเชื่อมและโลหะแผ่น ช่างไฟฟ้าและอิเล็กทรอนิกส์ ช่างรถยนต์และการบำรุงรักษา ช่างก่อสร้าง ช่างเขียนแบบ ช่างเครื่องมือวัดอุตสาหกรรม และช่างอุตสาหกรรมอื่น ๆ
- 2. ลหกรรม** ได้แก่ อาหารและโภชนาการ เสริมสวย ตัดเย็บเสื้อผ้า และอื่น ๆ ที่เกี่ยวข้อง
- 3. ศิลปหัตถกรรม** ได้แก่ สิ่งทอและลายประดิษฐ์ การประดิษฐ์ผลิตภัณฑ์ การเจียรไนพลอย การแกะสลักไม้ การทำเครื่องเรือนไม้/หวาย การจักสาน เซรามิกส์/เครื่องปั้นดินเผา การทำโลหะรูปพรรณและเครื่องประดับ การออกแบบสินค้าหัตถกรรม การออกแบบบรรจุภัณฑ์
- 4. เกษตรกรรมและการเลี้ยงสัตว์** ได้แก่ การเพาะปลูกและขยายพันธุ์พืช ประมง-เพาะเลี้ยง การเลี้ยงสัตว์และการขยายพันธุ์สัตว์ การจัดสวน พืชประดับ การทำปุ๋ยธรรมชาติ การเตรียมพื้นที่ การเกษตร การไถ หว่าน การใช้เครื่องจักรการเกษตร วิธีการกำจัดแมลง และอื่น ๆ
- 5. พาณิชยกรรม** ได้แก่ การบัญชี การเงิน การธนาคาร การขาย การตลาด การจัดซื้อ เลขานุการ พิมพ์ดีด และงานเอกสาร ชุรการ การจัดการ การจัดการยุคใหม่ ภาษีมูลค่าเพิ่ม และอื่น ๆ การประกอบธุรกิจส่วนตัว
- 6. ภาษาศาสตร์** ได้แก่ การอบรมการเขียน การอ่าน การพูด การแปรภาษาต่าง ๆ
- 7. คอมพิวเตอร์** ได้แก่ การใช้โปรแกรมสำเร็จรูปสำหรับการใช้งานเอกสาร การนำเสนอ รายงาน และประมวลผล การวิเคราะห์และออกแบบระบบ การใช้คอมพิวเตอร์ช่วยสอน การซ่อมเครื่องคอมพิวเตอร์ เทคนิคการดูแลและแก้ปัญหาเครื่องคอมพิวเตอร์ การจัดทำ โฮมเพจ การใช้งานระบบอินเทอร์เน็ต
- 8. เทคโนโลยีพลังงานและสิ่งแวดล้อม** ได้แก่ เทคนิคการกำจัดอากาศเสีย การบำบัดน้ำเสีย ระบบการกำจัดฝุ่นในอุตสาหกรรม ระบบการปรับปรุงคุณภาพน้ำใช้สำหรับโรงงานอุตสาหกรรม การป้องกันระงับอัคคีภัย การนำของเสียไปใช้ประโยชน์ และอื่น ๆ การบำรุงรักษาป่าและต้นน้ำ การอนุรักษ์ดินและน้ำ
- 9. การบริหารจัดการ การท่องเที่ยว การโรงแรมและภัตตาคาร การบริการและอื่นๆ** ได้แก่ การโรงแรม การท่องเที่ยวและภัตตาคาร การบริหารจัดการ วิชาชีพและวิชาการ (การอบรมเพิ่มเติม) บริการทั่วไป การกีฬาและมหรสพ การพิมพ์ การถ่ายรูป ความรู้ทั่วไป

บทที่ 2

ระเบียบวิธี

2.1 แผนการสุ่มตัวอย่าง

แผนการสุ่มตัวอย่างที่ใช้เป็นแบบ Stratified Two-Stage Sampling โดยมีจังหวัดเป็นสตราตัม ชุมชมอาคาร (ในเขตเทศบาล) และหมู่บ้าน (นอกเขตเทศบาล) เป็นหน่วยตัวอย่างขั้นที่หนึ่งครัวเรือนส่วนบุคคลและสมาชิกในครัวเรือนพิเศษเป็นหน่วยตัวอย่างขั้นที่สอง

การจัดสตราตัม

จังหวัดเป็นสตราตัมซึ่งมีทั้งสิ้น 76 สตราตัม และในแต่ละสตราตัม (จังหวัด) ได้ทำการแบ่งออกเป็น 2 สตราตัมย่อยตามลักษณะการปกครอง คือ ในเขตเทศบาล และนอกเขตเทศบาล

การเลือกตัวอย่างขั้นที่หนึ่ง

จากแต่ละสตราตัมย่อยหรือแต่ละเขตการปกครอง ได้ทำการเลือกชุมชนอาคาร/หมู่บ้านตัวอย่างอย่างอิสระต่อกัน โดยให้ความน่าจะเป็นในการเลือกเป็นปฏิภาคกับจำนวนครัวเรือนของชุมชนอาคาร/หมู่บ้านนั้น ๆ ได้จำนวนตัวอย่างทั้งสิ้น 5,796 ชุมชมอาคาร/หมู่บ้าน จากทั้งสิ้นจำนวน 109,966 ชุมชมอาคาร/หมู่บ้าน ซึ่งกระจายไปตามภาคและเขตการปกครอง เป็นดังนี้คือ

ภาค	รวม	ในเขตเทศบาล	นอกเขตเทศบาล
กรุงเทพมหานคร	312	312	-
กลาง (ยกเว้น กทม.)	1,968	1,080	888
เหนือ	1,236	696	540
ตะวันออกเฉียงเหนือ	1,296	720	576
ใต้	984	528	456
รวมทั้งราชอาณาจักร	5,796	3,336	2,460

การเลือกตัวอย่างขั้นที่สอง

ในขั้นนี้เป็นการเลือกครัวเรือนตัวอย่างจากครัวเรือนส่วนบุคคลทั้งสิ้น ในบัญชีรายชื่อครัวเรือน ซึ่งได้จากการนับจดในแต่ละชุมชนอาคาร/หมู่บ้านตัวอย่าง ด้วยวิธีการสุ่มแบบมีระบบ โดยกำหนดขนาดตัวอย่างเป็นดังนี้ คือ

ในเขตเทศบาล : กำหนด 15 ครัวเรือนตัวอย่างต่อชุมชนอาคาร

นอกเขตเทศบาล : กำหนด 12 ครัวเรือนตัวอย่างต่อหมู่บ้าน

ก่อนที่จะทำการเลือกครัวเรือนตัวอย่างได้มีการจัดเรียงรายชื่อครัวเรือนส่วนบุคคลใหม่ตามขนาดของครัวเรือน ซึ่งวัดด้วยจำนวนสมาชิกในครัวเรือน

ในกรณีของครัวเรือนพิเศษ ในขั้นนี้เป็นการเลือกสมาชิกตัวอย่างจากครัวเรือนพิเศษทุกครัวเรือนในแต่ละชุมชน-อาคาร/หมู่บ้านตัวอย่าง ด้วยวิธีการสุ่มแบบมีระบบ

จำนวนครัวเรือนส่วนบุคคลตัวอย่างทั้งสิ้นที่ต้องทำการเจนนับ จำแนกตามภาค และเขตการปกครอง เป็นดังนี้คือ

ภาค	รวม	ในเขตเทศบาล	นอกเขตเทศบาล
กรุงเทพมหานคร	4,680	4,680	-
กลาง (ยกเว้น กทม.)	26,856	16,200	10,656
เหนือ	16,920	10,440	6,480
ตะวันออกเฉียงเหนือ	17,712	10,800	6,912
ใต้	13,392	7,920	5,472
รวมทั้งราชอาณาจักร	79,560	50,040	29,520

2.2 วิธีการประมาณค่า

การเสนอผลของการสำรวจภาวะการทำงานของประชากร ได้เสนอผลการสำรวจในระดับจังหวัด ส่วนในระดับภาค คือ กรุงเทพมหานคร ภาคกลาง(ยกเว้นกรุงเทพมหานคร) ภาคเหนือ ภาคตะวันออกเฉียงเหนือ และภาคใต้ นั้นได้เสนอผลในระดับเขตการปกครอง คือ ในเขตเทศบาลและนอกเขตเทศบาล

ในการประมาณค่า กำหนดให้

k แทนลำดับที่ของชุมชนอาคาร/หมู่บ้านตัวอย่าง โดยที่ $k = 1, 2, 3, \dots, m_{hj}$

i แทนหมวดอายุ-เพศ โดยที่ $i = 1, 2, 3, \dots, 20$

j แทนเขตการปกครอง โดยที่ $j = 1, 2$

l แทนจังหวัด โดยที่ $l = 1, 2, 3, \dots, A_h$

h แทนภาค โดยที่ $h = 1, 2, 3, 4, 5$

การประมาณค่ายอดรวม

1. สูตรการประมาณค่ายอดรวมที่ปรับแล้วของจำนวนประชากร ที่มีลักษณะที่ต้องการศึกษา X สำหรับหมวดอายุ-เพศ i เขตการปกครอง j จังหวัด l ภาค h คือ

$$x''_{hlji} = \frac{x'_{hlji}}{y'_{hlji}} Y_{hlji} = r_{hlji} Y_{hlji} \dots\dots\dots(1)$$

โดยที่

x'_{hlji} คือ ค่าประมาณยอดรวมโดยปกติจากการเลือกตัวอย่างสองขั้นตอน ของจำนวนประชากรทั้งสิ้น ที่มีลักษณะที่ต้องการศึกษา X สำหรับหมวดอายุ-เพศ i เขตการปกครอง j จังหวัด l ภาค h

y'_{hlji} คือ ค่าประมาณยอดรวม โดยปกติจากการเลือกตัวอย่างสองขั้นตอน ของจำนวนประชากรทั้งสิ้น สำหรับหมวดอายุ-เพศ i เขตการปกครอง j จังหวัด l ภาค h

Y_{hlji} ^{1/} คือ ค่าประมาณจำนวนประชากรทั้งสิ้น ที่ได้จากการคาดประมาณประชากรของประเทศไทย สำหรับหมวดอายุ-เพศ i เขตการปกครอง j จังหวัด l ภาค h

r_{hlji} คือ อัตราส่วนของค่าประมาณจำนวนประชากรทั้งสิ้น ที่มีลักษณะที่ต้องการศึกษา X กับค่าประมาณจำนวนประชากรทั้งสิ้น สำหรับหมวดอายุ-เพศ i เขตการปกครอง j จังหวัด l ภาค h

1/ การคาดประมาณประชากรของประเทศไทย พ.ศ. 2543 - 2568 สำนักพัฒนาสังคมและคุณภาพชีวิต สำนักงานคณะกรรมการพัฒนาการเศรษฐกิจและสังคมแห่งชาติ แผนพัฒนาเศรษฐกิจและสังคมแห่งชาติ ฉบับที่ 9 (พฤษภาคม พ.ศ. 2546)

สูตรการคำนวณค่าประมาณยอดรวมโดยปกติ จากการเลือกตัวอย่างสองขั้นตอน คือ

$$i) x'_{hlji} = \frac{1}{m_{hlj}} \sum_{k=1}^{m_{hlj}} \frac{1}{P_{hljk}} \frac{N_{hljk}}{n_{hljk}} x_{hljki} \dots\dots\dots (2)$$

โดยที่

x_{hljki} คือ จำนวนประชากรที่เจงนับได้ทั้งสิ้น ที่มีลักษณะที่ต้องการศึกษา X ในหมวดอายุ-เพศ i ชุมรวมอาคาร/หมู่บ้านตัวอย่าง k เขตการปกครอง j จังหวัด l ภาค h

N_{hljk} คือ จำนวนครัวเรือนที่นับจดได้ทั้งสิ้นในชุมรวมอาคาร/หมู่บ้านตัวอย่าง k เขตการปกครอง j จังหวัด l ภาค h

n_{hljk} คือ จำนวนครัวเรือนตัวอย่างทั้งสิ้นในชุมรวมอาคาร/หมู่บ้านตัวอย่าง k เขตการปกครอง j จังหวัด l ภาค h

P_{hljk} คือ โอกาสในการเลือกชุมรวมอาคาร/หมู่บ้านตัวอย่าง k เขตการปกครอง j จังหวัด l ภาค h

m_{hlj} คือ จำนวนชุมรวมอาคาร/หมู่บ้านตัวอย่างทั้งสิ้น ในเขตการปกครอง j จังหวัด l ภาค h

$$ii) y'_{hlji} = \frac{1}{m_{hlj}} \sum_{k=1}^{m_{hlj}} \frac{1}{P_{hljk}} \frac{N_{hljk}}{n_{hljk}} y_{hljki} \dots\dots\dots (3)$$

โดยที่

y_{hljki} คือ จำนวนประชากรที่เจงนับได้ทั้งสิ้น ในหมวดอายุ-เพศ i ชุมรวมอาคาร/หมู่บ้านตัวอย่าง k เขตการปกครอง j จังหวัด l ภาค h

2. สูตรการประมาณค่ายอดรวมที่ปรับแล้วของจำนวนประชากร ที่มีลักษณะที่ต้องการศึกษา X สำหรับเขตการปกครอง j จังหวัด 1 ภาค h คือ

$$x''_{hlj} = \sum_{i=1}^{20} x''_{hlji} \dots\dots\dots (4)$$

3. สูตรการประมาณค่ายอดรวมที่ปรับแล้วของจำนวนประชากร ที่มีลักษณะที่ต้องการศึกษา X สำหรับหมวดอายุ-เพศ i จังหวัด 1 ภาค h คือ

$$x''_{hli} = \sum_{j=1}^2 x''_{hlji} \dots\dots\dots (5)$$

4. สูตรการประมาณค่ายอดรวมที่ปรับแล้วของจำนวนประชากรที่มีลักษณะที่ต้องการศึกษา X สำหรับจังหวัด 1 ภาค h คือ

$$x''_{hl} = \sum_{j=1}^2 x''_{hlj} = \sum_{i=1}^{20} x''_{hli} \dots\dots\dots (6)$$

5. สูตรการประมาณค่ายอดรวมที่ปรับแล้วของจำนวนประชากรที่มีลักษณะที่ต้องการศึกษา X สำหรับหมวดอายุ-เพศ i เขตการปกครอง j ภาค h คือ

$$x''_{hji} = \sum_{l=1}^{A_h} x''_{hlji} \dots\dots\dots (7)$$

โดยที่

A_h คือ จำนวนจังหวัดทั้งสิ้น ในภาค h และ $\sum_{h=1}^5 A_h = 76$

6. สูตรการประมาณค่ายอดรวมที่ปรับแล้วของจำนวนประชากร ที่มีลักษณะที่ต้องการศึกษา X สำหรับเขตการปกครอง j ภาค h คือ

$$x''_{hj} = \sum_{l=1}^{A_h} x''_{hlj} = \sum_{i=1}^{20} x''_{hji} \dots\dots\dots (8)$$

7. สูตรการประมาณค่ายอดรวมที่ปรับแล้ว ของจำนวนประชากร ที่มีลักษณะที่ต้องการศึกษา X สำหรับหมวดอายุ-เพศ i ภาค h คือ

$$x''_{hi} = \sum_{l=1}^{A_h} x''_{hli} = \sum_{j=1}^2 x''_{hji} \dots\dots\dots (9)$$

8. สูตรการประมาณค่ายอดรวมที่ปรับแล้วของจำนวนประชากร ที่มีลักษณะที่ต้องการศึกษา X สำหรับภาค h คือ

$$x''_h = \sum_{l=1}^{A_h} x''_{hl} = \sum_{j=1}^2 x''_{hj} = \sum_{i=1}^{20} x''_{hi} \dots\dots\dots (10)$$

9. สูตรการประมาณค่ายอดรวมที่ปรับแล้วของจำนวนประชากร ที่มีลักษณะที่ต้องการศึกษา X สำหรับเขตการปกครอง j ที่ราชอาณาจักร คือ

$$x''_j = \sum_{h=1}^5 x''_{hj} \dots\dots\dots (11)$$

10. สูตรการประมาณค่ายอดรวมที่ปรับแล้วของจำนวนประชากร ที่มีลักษณะที่ต้องการศึกษา X สำหรับหมวดอายุ-เพศ i ที่ราชอาณาจักร คือ

$$x''_i = \sum_{h=1}^5 x''_{hi} \dots\dots\dots (12)$$

11. สูตรการประมาณค่ายอดรวมที่ปรับแล้วของจำนวนประชากร ที่มีลักษณะที่ต้องการศึกษา X สำหรับ ที่ราชอาณาจักร คือ

$$x'' = \sum_{h=1}^5 x''_h = \sum_{j=1}^2 x''_j = \sum_{i=1}^{20} x''_i \dots\dots\dots (13)$$

2.3 วิธีการเก็บรวบรวมข้อมูล

การสำรวจได้ดำเนินพร้อมกันทั่วประเทศ ในระหว่างวันที่ 1 – 12 ของเดือนมกราคม กุมภาพันธ์ และมีนาคม พ.ศ. 2553 โดยผนวกข้อมูลกับแบบสำรวจภาวะการทำงานของประชากร ไตรมาสที่ 1/2553 สำหรับวิธีการเก็บรวบรวมข้อมูลใช้การสัมภาษณ์หัวหน้าครัวเรือน หรือสมาชิกที่ตกเป็นตัวอย่าง โดยพนักงานของสำนักงานสถิติแห่งชาติ ซึ่งมีประสบการณ์ในการสำรวจ

บทที่ 3

ผลการสำรวจ

รายงานนี้เสนอผลการสำรวจความต้องการพัฒนาขีดความสามารถของประชากร พ.ศ. 2553 ซึ่งการปฏิบัติงานเก็บรวบรวมข้อมูลระหว่างวันที่ 1-12 ของเดือนมกราคม กุมภาพันธ์ และมีนาคม โดยผนวกข้อมูลเข้ากับแบบสำรวจภาวะการทำงานของประชากรในไตรมาสที่ 1 พ.ศ. 2553 ผลการสำรวจสรุปได้ดังนี้

3.1 ความต้องการพัฒนาขีดความสามารถของประชากร

ผลการสำรวจความต้องการพัฒนาขีดความสามารถของประชากร พ.ศ. 2553 (ตาราง ก) พบว่าจำนวนประชากรอายุ 15 ปีขึ้นไปมีประมาณ 53.2 ล้านคน เป็นชายจำนวน 25.9 ล้านคน และหญิงจำนวน 27.3 ล้านคน ในจำนวนประชากรอายุ 15 ปีขึ้นไปทั้งหมดนี้ มีผู้ต้องการพัฒนาขีดความสามารถ จำนวน 7.1 ล้านคน คิดเป็นร้อยละ 13.3 ต่อประชากรอายุ 15 ปีขึ้นไป โดยเป็นชายจำนวน 3.5 ล้านคน คิดเป็นร้อยละ 13.4 และหญิง 3.6 ล้านคน คิดเป็นร้อยละ 13.2

ตาราง ก ประชากรอายุ 15 ปีขึ้นไป ที่ต้องการพัฒนาขีดความสามารถ จำแนกตามกลุ่มอายุ และเพศ

กลุ่มอายุ (ปี)	ประชากรอายุ 15 ปีขึ้นไป (พันคน)			ประชากรที่ต้องการพัฒนาขีดความสามารถ					
				จำนวน (พันคน)			ร้อยละต่อประชากร		
	รวม	ชาย	หญิง	รวม	ชาย	หญิง	รวม	ชาย	หญิง
ยอดรวม	53,226.6	25,872.9	27,353.7	7,068.1	3,456.1	3,612.1	13.3	13.4	13.2
15-24	10,471.6	5,348.3	5,123.2	2,321.4	1,194.4	1,127.0	22.2	22.3	22.0
25-34	10,685.7	5,378.6	5,307.0	1,825.8	904.2	921.6	17.1	16.8	17.4
35-44	10,972.2	5,303.0	5,669.2	1,544.5	678.6	865.9	14.1	12.8	15.3
45-54	9,716.1	4,680.3	5,035.8	992.7	459.6	533.1	10.2	9.8	10.6
55-59	3,511.0	1,684.6	1,826.3	215.2	119.7	95.5	6.1	7.1	5.2
60 ขึ้นไป	7,870.1	3,478.0	4,392.1	168.5	99.6	68.9	2.1	2.9	1.6

3.2 ลักษณะทางสังคมของผู้ที่ต้องการพัฒนาขีดความสามารถ

3.2.1 กลุ่มอายุและเพศ

ผู้ต้องการพัฒนาขีดความสามารถ 7.1 ล้านคน ถ้าพิจารณาเปรียบเทียบต่อประชากรในแต่ละกลุ่มอายุ พบว่า ผู้ที่ต้องการพัฒนาฯ อยู่ในกลุ่มอายุ 15-24 ปี หรือกลุ่มเยาวชน มีความต้องการพัฒนาฯ มากที่สุด ร้อยละ 22.2 กลุ่มอายุ 25-34 ปี ร้อยละ 17.1 กลุ่มอายุ 35-44 ปี ร้อยละ 14.1 กลุ่มอายุ 45-54 ปี ร้อยละ 10.2 กลุ่มอายุ 55-59 ปี ร้อยละ 6.1 และกลุ่มอายุ 60 ปีขึ้นไป น้อยที่สุด ร้อยละ 2.1 โดยส่วนใหญ่แล้วผู้ที่ต้องการพัฒนาฯ จะอยู่ในกลุ่มอายุ 15-34 ปี ซึ่งเป็นกลุ่มของวัยหนุ่มสาวหรือช่วงเริ่มต้นของการทำงาน จึงเป็นผู้ที่ต้องการเรียนรู้เพิ่มเติมเพื่อให้เกิดประโยชน์ต่อตนเอง ไม่ว่าจะเป็นเพื่อการทำงาน การประกอบอาชีพหรือต้องการเรียนรู้ในสิ่งที่ตนเองยังไม่เคยรู้มาก่อน เป็นต้น และความต้องการพัฒนาฯ จะเริ่มลดลง เมื่อมีอายุมากขึ้นหรืออายุการทำงานมากขึ้น ตามลำดับ

เมื่อพิจารณาเปรียบเทียบระหว่างชายและหญิง ความต้องการพัฒนาขีดความสามารถไม่แตกต่างกันนัก เนื่องจากในปัจจุบันหญิงเริ่มมีบทบาทเท่าเทียมกับชาย ทั้งในเรื่องการทำงาน การประกอบอาชีพ เพื่อหารายได้เลี้ยงดูสมาชิกในครอบครัว ดังนั้นจึงต้องพัฒนาศักยภาพของตนเองให้มีประสิทธิภาพเพิ่มขึ้น โดยเฉพาะอย่างยิ่งในผู้หญิงที่อยู่ในวัยทำงาน (อายุ 25-54 ปี) มีความต้องการพัฒนาฯ มากกว่าชาย

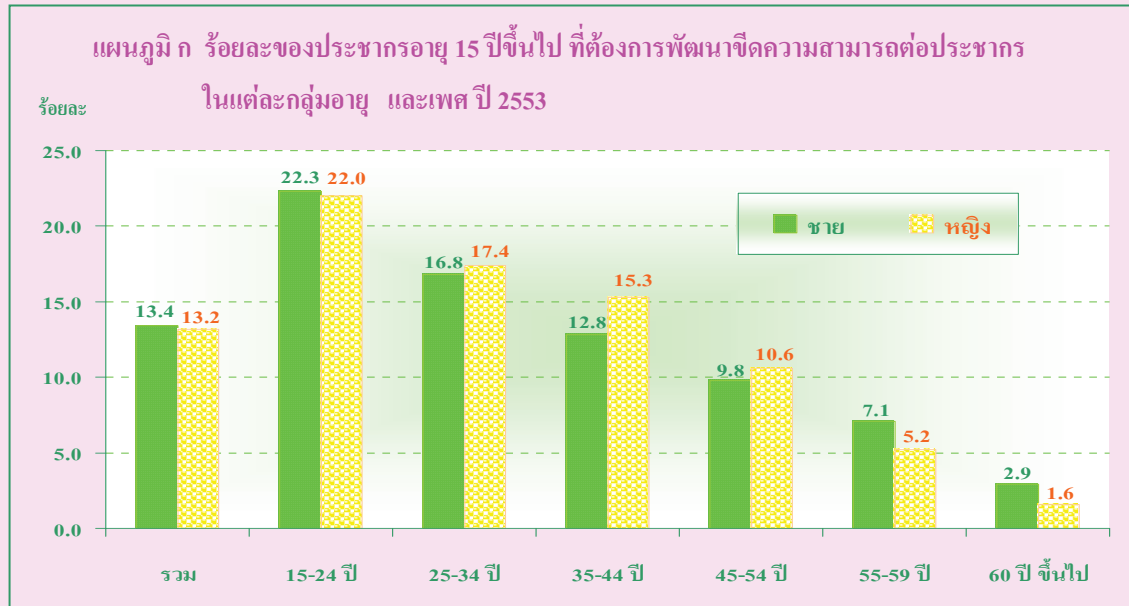

3.2.2 เขตการปกครองและภาค

ผู้ที่ต้องการพัฒนาขีดความสามารถจำนวน 7.1 ล้านคน เมื่อแยกพิจารณาตามเขตการปกครอง (ตาราง ข) พบว่า ผู้ที่ต้องการพัฒนาฯ ที่อาศัยอยู่ในเขตเทศบาลจำนวน 1.4 ล้านคน และผู้อาศัยอยู่นอกเขตเทศบาลจำนวน 5.7 ล้านคน เมื่อพิจารณาถึงอัตราของผู้ที่ต้องการพัฒนาฯ ต่อประชากรที่มีอายุตั้งแต่ 15 ปีขึ้นไปตามเขตการปกครองในแต่ละภาค พบว่า ผู้อาศัยอยู่นอกเขตเทศบาลต้องการพัฒนาฯ ร้อยละ 15.6 ผู้อาศัยในเขตเทศบาลต้องการพัฒนาฯ ร้อยละ 8.4 โดยภาคตะวันออกเฉียงเหนือมีผู้ที่ต้องการพัฒนาฯ มากที่สุดคือร้อยละ 19.2 รองลงมาเป็นภาคเหนือ ร้อยละ 15.5 ภาคใต้ ร้อยละ 14.3 ภาคกลาง ร้อยละ 6.7 และกรุงเทพมหานคร ร้อยละ 4.1 ตามลำดับ

ตาราง ข ประชากรอายุ 15 ปีขึ้นไป ที่ต้องการพัฒนาขีดความสามารถ จำแนกตามเขต เขตการปกครอง และภาค

ภาคและเขตการปกครอง	ประชากรอายุ 15 ปีขึ้นไป (พันคน)			ประชากรที่ต้องการพัฒนาขีดความสามารถ					
				จำนวน (พันคน)			ร้อยละต่อประชากร		
	รวม	ชาย	หญิง	รวม	ชาย	หญิง	รวม	ชาย	หญิง
ทั่วราชอาณาจักร	53,226.6	25,872.9	27,353.7	7,068.1	3,456.1	3,612.1	13.3	13.4	13.2
ในเขตเทศบาล	16,934.8	7,991.7	8,943.1	1,424.0	628.9	795.0	8.4	7.9	8.9
นอกเขตเทศบาล	36,291.8	17,881.2	18,410.6	5,644.2	2,827.1	2,817.0	15.6	15.8	15.3
กรุงเทพมหานคร	5,598.3	2,552.6	3,045.6	229.7	87.5	142.2	4.1	3.4	4.7
กลาง	12,814.9	6,181.4	6,633.5	861.1	382.6	478.5	6.7	6.2	7.2
เหนือ	9,909.6	4,855.4	5,054.2	1,536.7	765.0	771.6	15.5	15.8	15.3
ตะวันออกเฉียงเหนือ	17,807.4	8,795.8	9,011.7	3,426.4	1,749.6	1,676.9	19.2	19.9	18.6
ใต้	7,096.3	3,487.7	3,608.7	1,014.2	471.3	542.9	14.3	13.5	15.0

3.2.3 ระดับการศึกษาที่สำเร็จ

ความต้องการพัฒนาขีดความสามารถ ในแต่ละระดับการศึกษาที่สำเร็จ พบว่า ในกลุ่มผู้สำเร็จ การศึกษาระดับมัธยมศึกษาและระดับประถมศึกษาที่มีผู้ต้องการพัฒนาฯ ใกล้เคียงกัน คือ ร้อยละ 18.5 และร้อยละ 17.1 ระดับอุดมศึกษา ร้อยละ 11.8 ต่ำกว่าประถมศึกษา ร้อยละ 7.3 ไม่มีการศึกษา ร้อยละ 4.1 ที่เหลือเป็นการศึกษาอื่น ๆ

ตาราง ค ประชากรอายุ 15 ปีขึ้นไป ที่ต้องการพัฒนาขีดความสามารถ จำแนกตามระดับการศึกษาที่สำเร็จ และเพศ

ระดับการศึกษาที่สำเร็จ	ประชากรอายุ 15 ปีขึ้นไป (พันคน)			ประชากรที่ต้องการพัฒนาขีดความสามารถ					
				จำนวน (พันคน)			ร้อยละต่อประชากร		
	รวม	ชาย	หญิง	รวม	ชาย	หญิง	รวม	ชาย	หญิง
ยอดรวม	53,226.6	25,872.9	27,353.7	7,068.1	3,456.1	3,612.1	13.3	13.4	13.2
ไม่มีการศึกษา	2,368.8	789.0	1,579.8	97.9	33.2	64.7	4.1	4.2	4.1
ต่ำกว่าประถมศึกษา	16,040.4	7,148.6	8,891.8	1,167.8	539.6	628.2	7.3	7.5	7.1
ประถมศึกษา	10,941.5	5,816.3	5,125.2	1,874.3	957.3	917.0	17.1	16.5	17.9
มัธยมศึกษา	16,859.1	8,917.1	7,942.0	3,118.9	1,569.1	1,549.9	18.5	17.6	19.5
อุดมศึกษา	6,861.6	3,118.5	3,743.1	808.1	355.9	452.1	11.8	11.4	12.1
อื่น ๆ	39.1	16.6	22.5	0.1	0.1	0.0	0.3	0.7	0.0
ไม่ทราบ	116.0	66.8	49.2	1.0	0.9	0.2	0.9	1.3	0.4

เมื่อเปรียบเทียบความต้องการพัฒนาขีดความสามารถในแต่ละระดับการศึกษา ตามเพศ เห็นได้ว่า ชายที่ไม่มีการศึกษาและต่ำกว่าประถมศึกษา มีความต้องการพัฒนาฯ มากกว่าหญิง ในขณะที่หญิงสำเร็จการศึกษา ระดับประถมศึกษาขึ้นไป มีความต้องการพัฒนาฯมากกว่าชาย

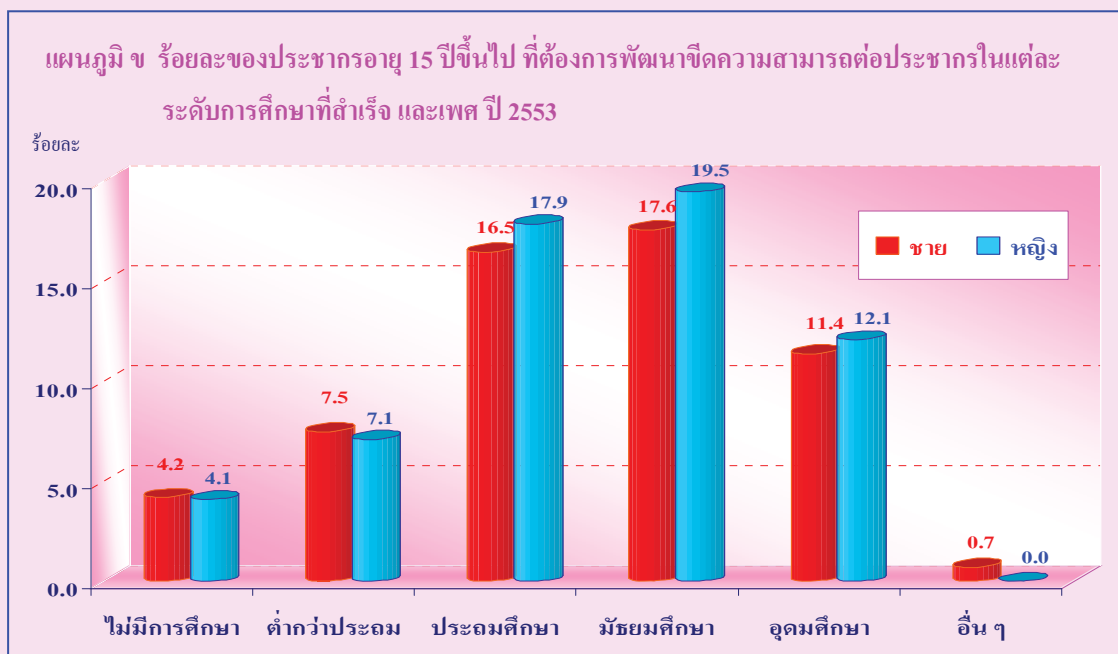

3.2.4 โครงสร้างกำลังแรงงาน

ในจำนวนผู้ต้องการพัฒนาขีดความสามารถ 7.1 ล้านคน นี้ ถ้าพิจารณาตามโครงสร้างกำลังแรงงาน (ตาราง ข) พบว่า เป็นผู้อยู่ในกำลังแรงงาน 5.3 ล้านคน เป็นผู้มีงานทำจำนวน 5.0 ล้านคน ผู้ว่างงานจำนวน 1.9 แสนคน ผู้รอดுகุลจำนวน 7.3 หมื่นคน พบว่า ผู้ที่อยู่ในกลุ่มผู้ว่างงานและผู้รอดுகุลมีความต้องการพัฒนาขีดความสามารถค่อนข้างสูง คิดเป็นร้อยละ 44.0 และร้อยละ 25.8 เพื่อเป็นการเพิ่มศักยภาพของตนเอง สำหรับเป็นช่องทางในการประกอบอาชีพ

สำหรับผู้ไม่อยู่ในกำลังแรงงานและต้องการพัฒนาขีดความสามารถจำนวน 1.8 ล้านคน โดยเป็นกลุ่มนักเรียนมากที่สุด จำนวน 9.1 แสนคน คิดเป็นร้อยละ 21.0 รองลงมาคือ แม่บ้านจำนวน 6.4 แสนคน คิดเป็นร้อยละ 13.0 ส่วนที่เหลือเป็นอื่น ๆ

ตาราง ข ประชากรอายุ 15 ปีขึ้นไป ที่ต้องการพัฒนาขีดความสามารถ จำแนกตามสถานภาพแรงงาน และเพศ

สถานภาพแรงงาน	ประชากรอายุ 15 ปีขึ้นไป (พันคน)			ประชากรที่ต้องการพัฒนาขีดความสามารถ					
				จำนวน (พันคน)			ร้อยละประชากร		
	รวม	ชาย	หญิง	รวม	ชาย	หญิง	รวม	ชาย	หญิง
ยอดรวม	53,226.6	25,872.9	27,353.7	7,068.1	3,456.1	3,612.1	13.3	13.4	13.2
ผู้อยู่ในกำลังแรงงาน	38,149.1	20,784.8	17,364.2	5,310.8	2,868.0	2,442.8	13.9	13.8	14.1
1. กำลังแรงงานปัจจุบัน	37,866.0	20,648.9	17,217.1	5,237.7	2,832.0	2,405.6	13.8	13.7	14.0
1.1 ผู้มีงานทำ	37,434.3	20,397.3	17,037.0	5,047.6	2,719.9	2,327.8	13.5	13.3	13.7
- ทำงาน	36,744.5	19,975.0	16,769.5	4,902.1	2,628.0	2,274.1	13.3	13.2	13.6
- ไม่ทำงานแต่มีงานประจำ	689.8	422.3	267.6	145.5	91.9	53.6	21.1	21.8	20.0
1.2 ผู้ว่างงาน	431.7	251.6	180.1	190.0	112.1	77.9	44.0	44.6	43.2
- หางานทำ	84.0	46.9	37.1	27.1	17.0	10.1	32.2	36.3	27.1
- ไม่หางานทำ/พร้อมที่จะทำงาน	347.7	204.6	143.0	162.9	95.1	67.8	46.9	46.5	47.4
2. กำลังแรงงานที่รอดูกุล	283.1	136.0	147.1	73.2	36.0	37.2	25.8	26.5	25.3
ผู้ไม่อยู่ในกำลังแรงงาน	15,077.5	5,088.0	9,989.4	1,757.3	588.1	1,169.2	11.7	11.6	11.7
1. ทำงานบ้าน	4,918.1	208.8	4,709.3	640.3	23.3	617.0	13.0	11.1	13.1
2. เรียนหนังสือ	4,311.5	2,101.3	2,210.2	906.6	435.1	471.5	21.0	20.7	21.3
3. ยังเด็ก ขรา/ไม่สามารถทำงานได้	4,629.8	2,005.4	2,624.4	53.1	33.7	19.4	1.1	1.7	0.7
4. อื่นๆ	1,218.0	772.6	445.4	157.2	95.9	61.3	12.9	12.4	13.8

3.3 หลักฐานที่ต้องการได้รับการพัฒนาขีดความสามารถ

จากผลการสำรวจ พบว่า หลักฐานที่มีผู้สนใจเข้ารับการพัฒนาขีดความสามารถมากที่สุด คือ ด้านกิจกรรม ได้แก่ การประกอบอาหาร การเสริมสวย หรือตัดเย็บเสื้อผ้า ร้อยละ 28.5 รองลงคือ ช่างอุตสาหกรรม ร้อยละ 23.3 เกษตรกรรมและเลี้ยงสัตว์ ร้อยละ 18.2 คอมพิวเตอร์ หรือ ICT ร้อยละ 16.1 ส่วนที่เหลือเป็นอื่น ๆ (ตาราง ง)

ตาราง ง ร้อยละของประชากรอายุ 15 ปีขึ้นไป ที่ต้องการพัฒนาขีดความสามารถ จำแนกตามเพศ และหลักฐานที่ต้องการพัฒนาขีดความสามารถ

เพศ	รวม	ช่างอุตสาหกรรม	กิจกรรม	ศิลปหัตถกรรม	เกษตรกรรมและเลี้ยงสัตว์	พาณิชยกรรม	ภาษา	คอมพิวเตอร์	การบริหาร	บริการ	อื่น ๆ
ยอดรวม	100.0 (7,068.1)	23.3	28.5	4.3	18.2	4.1	2.7	16.1	2.8	การบริการ	0.2
ชาย	103.2 (3,456.1)	46.5	4.9	1.7	24.5	2.7	1.7	15.2	2.6		0.2
หญิง	100.0 (3,612.1)	1.0	51.0	6.8	12.0	5.4	3.7	17.0	2.9		0.2

หมายเหตุ : ใน () หน่วย : พันคน

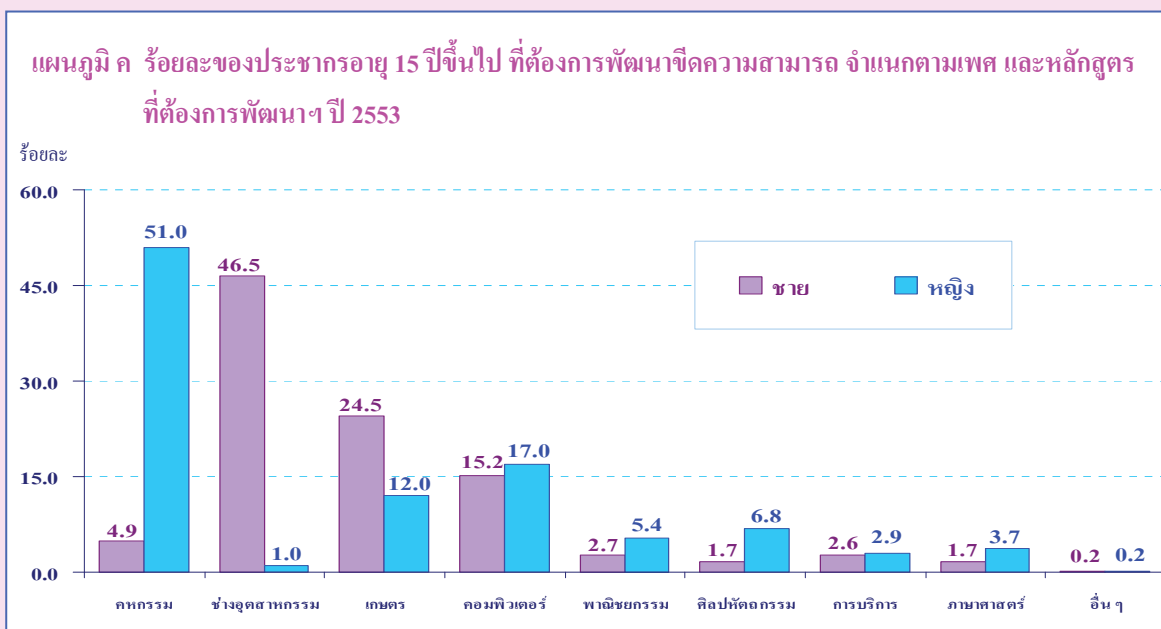

เมื่อพิจารณาหลักฐานที่มีผู้สนใจเข้ารับการพัฒนาฯ มากที่สุด 3 ลำดับแรก ระหว่างชายและหญิง ซึ่งมีความแตกต่างกัน โดยชายต้องการพัฒนาฯ ทางด้านช่างอุตสาหกรรม ร้อยละ 46.5 เกษตรกรรมและเลี้ยงสัตว์ ร้อยละ 24.5 และคอมพิวเตอร์ หรือ ICT ร้อยละ 15.2 ในขณะที่หญิงต้องการพัฒนาฯ ทางด้านกิจกรรม คิดเป็นร้อยละ 51.0 คอมพิวเตอร์ หรือ ICT ร้อยละ 17.0 และเกษตรกรรมและเลี้ยงสัตว์ ร้อยละ 12.0

เมื่อพิจารณาตามสถานภาพแรงงาน (ตาราง จ) พบว่า ผู้ที่อยู่ในกำลังแรงงานซึ่งเป็นผู้มีงานทำและต้องการพัฒนาฯ ด้านคหกรรมมากที่สุด ร้อยละ 27.8 ช่างอุตสาหกรรม ร้อยละ 26.2 เกษตรกรรมและเลี้ยงสัตว์ ร้อยละ 23.3 ส่วนผู้ว่างงานที่ต้องการพัฒนาฯ ด้านช่างอุตสาหกรรม ร้อยละ 39.0 คหกรรม ร้อยละ 25.4 และคอมพิวเตอร์ หรือ ICT ร้อยละ 18.2 ส่วนผู้รอฤดูกาลที่ต้องการพัฒนาฯ ด้านคหกรรม ร้อยละ 44.1 ช่างอุตสาหกรรม ร้อยละ 26.2 และ เกษตรกรรมและเลี้ยงสัตว์ ร้อยละ 21.6

สำหรับกลุ่มผู้ที่ไม่อยู่ในกำลังแรงงาน ซึ่งส่วนใหญ่กำลังเรียนหนังสือ และทำงานบ้าน พบว่า ต้องการพัฒนาฯ ทางด้านคอมพิวเตอร์ หรือ ICT ร้อยละ 37.5 คหกรรม ร้อยละ 30.0 และช่างอุตสาหกรรม ร้อยละ 12.9

**ตาราง จ ร้อยละของประชากรอายุ 15 ปีขึ้นไป ที่ต้องการพัฒนาขีดความสามารถ จำแนกตามสถานภาพแรงงานและ
หลักสูตรที่ต้องการพัฒนาขีดความสามารถ**

สถานภาพแรงงาน	รวม	ช่างอุตสาหกรรม	คหกรรม	ศิลปหัตถกรรม	เกษตรกรรมและเลี้ยงสัตว์	พาณิชยกรรม	ภาษาศาสตร์	คอมพิวเตอร์	การบริหารการบริการ	อื่น ๆ
ผู้อยู่ในกำลังแรงงาน	100.0 (5,310.8)	26.7	27.9	4.3	22.6	4.4	1.9	9.1	2.9	0.2
1. ผู้มีงานทำ	100.0 (5,047.6)	26.2	27.8	4.4	23.3	4.4	1.9	8.8	3.0	0.2
2. ผู้ว่างงาน	100.0 (190.0)	39.0	25.4	3.3	5.5	3.8	1.9	18.2	2.8	0.1
3. ผู้รอฤดูกาล	100.0 (73.2)	26.2	44.1	1.7	21.6	4.0	-	2.4	-	-
ผู้ไม่อยู่ในกำลังแรงงาน	100.0 (1,757.3)	12.9	30.0	4.2	4.6	3.0	5.3	37.5	2.3	0.2

หมายเหตุ : ใน () หน่วย : พันคน

3.4 ลักษณะงานที่ต้องการทำและความต้องการให้รัฐช่วยเหลือผู้ว่างงาน

ในการสำรวจครั้งนี้ ได้สอบถามผู้ว่างงานเกี่ยวกับประเภทของงานที่ต้องการทำ และความ ต้องการให้รัฐช่วยเหลือ ซึ่งสรุปได้ ดังนี้

3.4.1 อาชีพที่ผู้ว่างงานต้องการทำ

ในจำนวนผู้ว่างงานเมื่อสอบถามถึงอาชีพที่ต้องการทำงาน พบว่า อาชีพที่ต้องการทำมากที่สุด ได้แก่ ผู้ปฏิบัติงานด้านความสามารถทางฝีมือและธุรกิจการค้าที่เกี่ยวข้อง เช่น ผู้ปฏิบัติงานในเหมืองแร่/เหมืองหิน ผู้ปฏิบัติงานด้านงานไม้ และการทำเครื่องไม้ ผู้ปฏิบัติงานในธุรกิจตกแต่งอาคาร สิ่งปลูกสร้างและผู้ปฏิบัติงานในด้านธุรกิจ ด้านโลหะ เครื่องจักร เช่น ช่างทำโลหะ ช่างเชื่อม ช่างเหล็ก มากที่สุด ร้อยละ 27.6 รองลงมา ได้แก่

พนักงานบริการและพนักงานในร้านค้า และตลาด ร้อยละ 20.4 อาชีพขั้นพื้นฐานต่าง ๆ ในด้านการขายและการให้บริการ ได้แก่ ผู้ปฏิบัติงานด้านการจำหน่ายสินค้าตามข้างถนนตามบ้าน หรือทางโทรศัพท์ ผู้ใช้แรงงาน เช่น คนงานในไร่นาและสวน คนงานในฟาร์มปศุสัตว์ ร้อยละ 14.1 เสมียน ได้แก่ เสมียนสำนักงาน เสมียนด้านการให้บริการลูกค้า เช่น แคชเชียร์ในร้านค้า ธนาคารและพนักงานต้อนรับ ร้อยละ 11.2 ผู้ประกอบวิชาชีพช่างเทคนิคสาขาต่าง ๆ และอาชีพที่เกี่ยวข้อง ได้แก่ ผู้ประกอบวิชาชีพที่เกี่ยวข้องกับวิทยาศาสตร์กายภาพ วิศวกรรมศาสตร์ สิ่งมีชีวิต และสุขภาพ เช่น ผู้ช่วยแพทย์ ผู้ช่วยพยาบาล นักโภชนาการ ผู้ตรวจวัดสายตา ช่างประกอบแว่น และผู้ประกอบวิชาชีพเกี่ยวกับการสอน ร้อยละ 9.0 ผู้ปฏิบัติการโรงงานและเครื่องจักรและผู้ปฏิบัติงานด้านการประกอบ ร้อยละ 7.9 ที่เหลือเป็นอาชีพด้านอื่น ๆ

เมื่อพิจารณาตามเพศ พบว่า เพศชายต้องการทำงานเป็นผู้ปฏิบัติงานด้านความสามารถทางฝีมือและธุรกิจการค้าที่เกี่ยวข้อง พนักงานบริการและพนักงานในร้านค้าและตลาด และอาชีพขั้นพื้นฐานต่าง ๆ ในด้านการขายและการให้บริการ ตามลำดับ ส่วนหญิงต้องการทำงานเกี่ยวกับพนักงานบริการและพนักงานในร้านค้าและตลาด เสมียน และอาชีพขั้นพื้นฐานต่าง ๆ ในด้านการขายการให้บริการ จะเห็นว่า ประเภทของงานมีความสัมพันธ์กับเพศ งานใดที่เหมาะสมกับเพศชาย สัดส่วนของชายที่ต้องการทำงานประเภทนั้นจะสูงกว่าหญิงชัดเจน และในทำนองเดียวกันงานใดที่เหมาะสมกับเพศหญิง สัดส่วนของหญิงที่ต้องการทำงานประเภทนั้น จะสูงกว่าชายเช่นกัน

ตาราง ๓ ร้อยละของผู้ว่างงาน จำแนกตามอาชีพที่ต้องการทำ เพศ และเขตการปกครอง

ประเภทของงานที่ต้องการทำ	รวม	เพศ		เขตการปกครอง	
		ชาย	หญิง	ในเขตฯ	นอกเขตฯ
ยอดรวม	100.0	100.0	100.0	100.0	100.0
1. ผู้บัญญัติกฎหมาย ข้าราชการอาวุโส และผู้จัดการ	0.7	0.8	0.4	1.1	0.4
2. ผู้ประกอบวิชาชีพด้านต่าง ๆ	5.8	3.7	8.7	9.1	4.3
3. ผู้ประกอบวิชาชีพช่างเทคนิคสาขาต่าง ๆ และอาชีพที่เกี่ยวข้อง	9.0	5.2	14.6	12.7	7.4
4. เสมียน	11.2	5.1	19.8	15.3	9.4
5. พนักงานบริการและพนักงานในร้านค้าและตลาด	20.4	18.2	23.5	22.3	19.5
6. ผู้ปฏิบัติงานที่มีฝีมือในด้านการเกษตรและการประมง	3.3	3.0	3.7	0.9	4.4
7. ผู้ปฏิบัติงานด้านความสามารถทางฝีมือและธุรกิจการค้าที่เกี่ยวข้อง	27.6	41.2	8.1	22.7	29.7
8. ผู้ปฏิบัติการโรงงานและเครื่องจักรและผู้ปฏิบัติงานด้านการประกอบ	7.9	11.3	3.2	8.2	7.8
9. อาชีพขั้นพื้นฐานต่าง ๆ ในด้านการขาย และการให้บริการ	14.1	11.5	18.0	7.7	17.1

หมายเหตุ : ไม่รวมผู้ที่ไม่ตอบหรือไม่ระบุ

3.4.2 รายได้ที่ผู้ว่างงานต้องการ

สำหรับรายได้ที่ต้องการได้รับ พบว่า ต้องการได้รับเงินเดือนไม่เกิน 10,000 บาท มากที่สุด ร้อยละ 68.3 รองลงมา ต้องการได้รับเงินเดือนระหว่าง 10,001 – 20,000 บาท และต้องการได้รับเงินเดือน 20,001 บาทขึ้นไป ใกล้เคียงกัน ร้อยละ 17.3 และ 14.4 ตามลำดับ

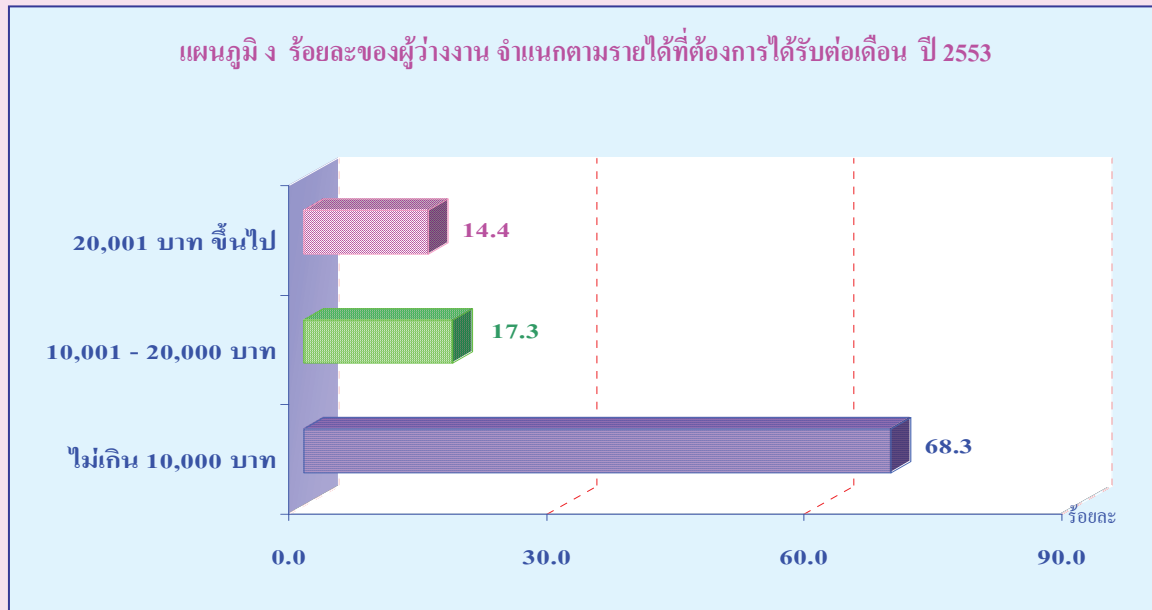

เมื่อพิจารณาตามเขตการปกครอง พบว่า ผู้ว่างงานที่อาศัยอยู่นอกเขตเทศบาลต้องการมีรายได้เดือนละไม่เกิน 10,000 บาท ร้อยละ 73.8 ส่วนในเขตเทศบาล ร้อยละ 60.0 และถ้าพิจารณาตามเพศ ยังพบว่า ทั้งเพศชายและหญิง ต้องการมีรายได้เดือนละไม่เกิน 10,000 บาท เป็นส่วนใหญ่ โดยชายต้องการร้อยละ 69.7 และหญิงต้องการร้อยละ 66.3 ส่วนที่ต้องการรายได้ 20,000 บาทขึ้นไปต่อเดือน เพศหญิงต้องการมากกว่าชาย โดยหญิงต้องการร้อยละ 15.4 ขณะที่ชายต้องการร้อยละ 13.7 (ตาราง ข)

ตาราง ข ร้อยละของผู้ว่างงาน จำแนกตามรายได้ที่ต้องการได้รับต่อเดือน เพศ และเขตการปกครอง

รายได้ต่อเดือน	รวม	เพศ		เขตการปกครอง	
		ชาย	หญิง	ในเขตฯ	นอกเขตฯ
ยอดรวม	100.0	100.0	100.0	100.0	100.0
ไม่เกิน 10,000 บาท	68.3	69.7	66.3	60.0	73.8
10,001 – 20,000 บาท	17.3	16.6	18.3	23.0	13.3
20,001 บาทขึ้นไป	14.4	13.7	15.4	17.0	12.9

3.4.3 ความต้องการให้ภาครัฐช่วยเหลือ

สำหรับความต้องการความช่วยเหลือจากภาครัฐของผู้ว่างงาน พบว่า ผู้ว่างงานต้องการให้รัฐช่วยหางานให้ทำมากที่สุด ร้อยละ 79.2 และในจำนวนนี้ ส่วนใหญ่ต้องการให้รัฐช่วยหางานให้ทำภายในจังหวัดที่ตนอาศัยอยู่ รองลงมาต้องการให้รัฐช่วยเรื่องการให้ทุนสำหรับประกอบอาชีพอิสระ ร้อยละ 13.7 ช่วยสนับสนุนอาชีพทางการเกษตร ร้อยละ 2.4 ช่วยพัฒนาฝีมือแรงงาน ร้อยละ 2.0 ให้ข้อมูลข่าวสารตลาดแรงงาน ร้อยละ 1.6 และให้เงินช่วยเหลือค่าเล่าเรียนบุตร และในเรื่องอื่นๆ ร้อยละ 1.1

ตาราง ข ร้อยละของผู้ว่างงานที่ต้องการความช่วยเหลือจากภาครัฐ จำแนกตามเรื่องที่ต้องการให้รัฐช่วยเหลือ เพศ และเขตการปกครอง

เรื่องที่ต้องการให้รัฐช่วยเหลือ	รวม	เพศ		เขตการปกครอง	
		ชาย	หญิง	ในเขตฯ	นอกเขตฯ
ยอดรวม	100.0	100.0	100.0	100.0	100.0
หางานให้ทำ	79.2	80.0	78.0	80.7	79.8
พัฒนาฝีมือแรงงาน	2.0	3.2	0.3	2.4	1.4
ให้ข้อมูลข่าวสารตลาดแรงงาน	1.6	2.7	0.0	0.4	1.8
ให้ทุนประกอบอาชีพอิสระ	13.7	10.7	18.2	15.6	12.4
สนับสนุนอาชีพการเกษตร	2.4	2.8	1.8	0.2	3.3
เงินช่วยเหลือค่าเล่าเรียนบุตร และอื่นๆ	1.1	0.6	1.7	0.7	1.3

ถ้าพิจารณาตามเขตการปกครอง พบว่า ผู้ว่างงานต้องการความช่วยเหลือจากภาครัฐใน 3 ลำดับแรก โดยผู้ว่างงานที่อาศัยอยู่ในเขตเทศบาลต้องการให้รัฐหางานให้ทำ ร้อยละ 80.7 ให้ทุนประกอบอาชีพอิสระ ร้อยละ 15.6 และพัฒนาฝีมือแรงงาน ร้อยละ 2.4 สำหรับผู้อาศัยอยู่นอกเขตเทศบาล ต้องการให้รัฐหางานให้ทำ ร้อยละ 79.8 ให้ทุนประกอบอาชีพอิสระ ร้อยละ 12.4 และสนับสนุนอาชีพการเกษตร ร้อยละ 3.3

3.5 เหตุผลของผู้ที่ไม่ต้องการพัฒนาขีดความสามารถ

เมื่อพิจารณาประชากรอายุ 15 ปีขึ้นไป ที่ไม่ต้องการพัฒนาขีดความสามารถมีจำนวน 46.1 ล้านคน หรือคิดเป็นร้อยละ 86.6 ของผู้มีอายุตั้งแต่ 15 ปีขึ้นไป โดยเหตุผลที่ไม่ต้องการพัฒนาขีดความสามารถของตนเอง เนื่องจาก ไม่มีเวลาว่างพอร้อยละ 56.5 รองลงมาคือ ขราหรืออายุมากร้อยละ 11.5 ต้องการพักผ่อนร้อยละ 10.3 กำลังเรียนหนังสือร้อยละ 6.9 ไม่มีหลักสูตร/เรื่องที่ต้องการพัฒนาขีดความสามารถ ร้อยละ 4.9 ไม่รู้สถานที่/หน่วยงาน ที่ให้การพัฒนาขีดความสามารถ ร้อยละ 3.5 และไม่มีค่าใช้จ่ายที่ใช้ในการพัฒนาขีดความสามารถ ร้อยละ 3.1 ป่วยหรือพิการ ร้อยละ 2.5 ที่เหลือเป็นอื่น ๆ

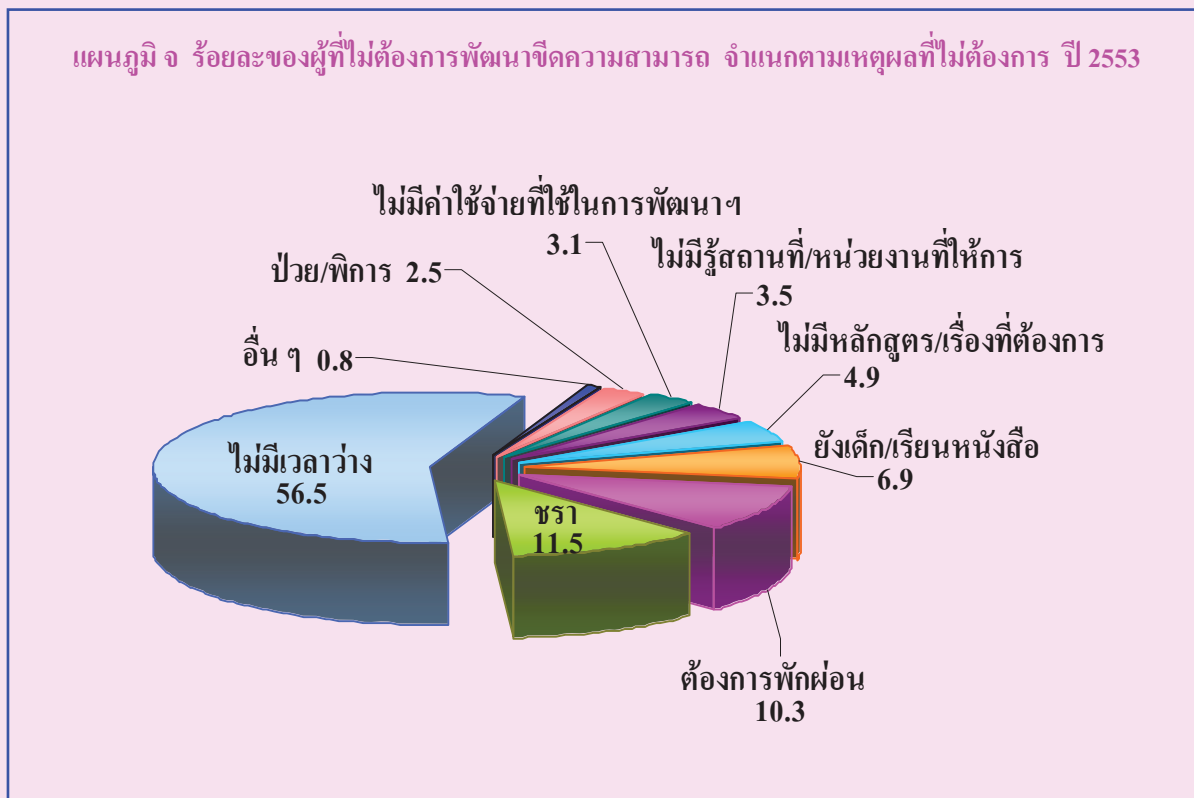

ภาคผนวก

ตาราง ค่าสัมประสิทธิ์ของความแปรปรวนของค่าประมาณยอดรวมประชากรอายุ 15 ปีขึ้นไป ที่ต้องการพัฒนาขีดความสามารถ จำแนกตามภาค กลุ่มอายุ เพศ และเขตการปกครอง

ภาค	กลุ่มอายุ(ปี)	ค่าสัมประสิทธิ์ของความแปรผันของค่าประมาณยอดรวม (C.V. %)								
		ประชากรอายุ 15 ปีขึ้นไป ที่ต้องการพัฒนาขีดความสามารถ								
		รวม			ในเขตเทศบาล			นอกเขตเทศบาล		
		รวม	ชาย	หญิง	รวม	ชาย	หญิง	รวม	ชาย	หญิง
ทั่วราชอาณาจักร	รวม	1.08	1.59	1.46	1.57	2.32	2.15	1.29	1.88	1.77
	15-17	2.99	4.30	4.15	4.33	6.24	5.91	3.58	5.20	4.93
	18-19	3.54	5.19	4.83	4.63	6.95	6.20	4.30	6.21	5.95
	20-24	3.04	4.22	4.39	4.30	6.16	6.02	3.65	5.00	5.34
	25-29	3.31	4.63	4.74	3.99	5.69	5.58	4.03	5.53	5.88
	30-34	3.00	4.71	3.82	4.40	6.73	5.81	3.64	5.60	4.70
	35-39	2.97	4.92	3.67	4.58	7.76	5.61	3.55	5.82	4.42
	40-49	2.47	3.74	3.28	4.16	5.73	5.73	2.90	4.34	3.89
	50-59	3.50	5.13	4.77	5.23	8.21	6.80	4.14	5.85	5.83
	60 ปีขึ้นไป	6.23	8.51	8.99	9.03	14.13	11.75	7.19	9.40	11.07
กรุงเทพมหานคร	รวม	6.57	10.14	8.58	6.57	10.14	8.58	-	-	-
	15-17	*	*	*	*	*	*	-	-	-
	18-19	19.98	*	*	19.98	*	*	-	-	-
	20-24	19.87	*	*	19.87	*	*	-	-	-
	25-29	17.49	*	*	17.49	*	*	-	-	-
	30-34	15.30	*	19.02	15.30	*	19.02	-	-	-
	35-39	16.69	*	*	16.69	*	*	-	-	-
	40-49	16.71	*	*	16.71	*	19.73	-	-	-
	50-59	*	*	*	*	*	*	-	-	-
	60 ปีขึ้นไป	*	*	*	*	*	*	-	-	-
กลาง	รวม	2.37	3.59	3.15	3.40	5.42	4.34	3.02	4.50	4.08
	15-17	7.01	10.25	9.57	11.07	17.50	13.19	8.57	12.39	11.85
	18-19	8.36	12.52	11.24	10.73	14.00	15.50	11.19	16.92	14.92
	20-24	6.52	9.77	8.77	8.89	13.66	11.70	8.27	12.08	11.34
	25-29	6.40	9.45	8.71	8.52	12.95	11.28	8.39	12.29	11.49
	30-34	6.36	9.68	8.43	9.47	15.02	12.18	8.19	12.06	11.16
	35-39	6.68	10.95	8.39	9.81	18.28	11.12	8.79	13.63	11.50
	40-49	5.73	8.49	7.75	8.68	13.47	11.15	7.21	10.68	9.75
	50-59	7.92	13.72	9.53	9.46	15.27	12.04	9.97	17.05	12.04
	60 ปีขึ้นไป	14.30	19.07	*	*	*	*	16.42	*	*

หมายเหตุ : * ค่า C.V. มากกว่า 20%

ตาราง ค่าสัมประสิทธิ์ของความแปรปรวนของค่าประมาณยอดรวมประชากรอายุ 15 ปีขึ้นไป ที่ต้องการพัฒนาขีดความสามารถ จำแนกตามภาค กลุ่มอายุ เพศ และเขตการปกครอง

ภาค	กลุ่มอายุ(ปี)	ค่าสัมประสิทธิ์ของความแปรผันของค่าประมาณยอดรวม (C.V. %)								
		ประชากรอายุ 15 ปีขึ้นไป ที่ต้องการพัฒนาขีดความสามารถ								
		รวม			ในเขตเทศบาล			นอกเขตเทศบาล		
		รวม	ชาย	หญิง	รวม	ชาย	หญิง	รวม	ชาย	หญิง
เหนือ	รวม	2.26	3.34	3.05	2.83	4.38	3.69	2.69	3.90	3.69
	15-17	6.60	9.33	9.33	7.83	10.65	11.56	7.83	11.18	10.96
	18-19	7.78	12.41	9.59	9.26	14.61	11.98	9.15	14.14	11.59
	20-24	6.16	7.84	9.85	8.52	11.93	12.18	7.22	9.04	11.82
	25-29	6.31	9.06	8.78	7.60	10.75	10.75	7.46	10.62	10.46
	30-34	6.84	11.49	7.80	8.38	14.51	9.98	8.04	13.20	9.32
	35-39	6.24	10.72	7.47	8.30	13.95	10.09	7.53	13.01	8.97
	40-49	5.39	7.94	7.34	6.26	9.91	8.04	6.45	9.34	8.93
	50-59	6.55	9.90	8.58	8.41	14.21	10.43	7.82	11.18	10.85
	60 ปีขึ้นไป	12.59	16.94	17.85	16.40	*	19.54	15.41	19.73	*
	ตะวันออกเฉียงเหนือ	รวม	1.68	2.41	2.33	2.06	3.15	2.71	1.89	2.69
15-17		4.86	6.86	6.89	6.14	8.10	9.25	5.52	7.78	7.82
18-19		5.48	7.82	7.65	5.93	8.28	8.48	6.23	8.82	8.77
20-24		4.92	6.78	7.14	6.25	8.95	8.64	5.60	7.71	8.14
25-29		5.59	7.33	8.62	5.49	7.88	7.61	6.37	8.29	9.90
30-34		4.60	6.77	6.24	5.46	8.68	6.87	5.20	7.58	7.11
35-39		4.50	7.36	5.60	6.07	10.95	7.11	5.00	8.06	6.30
40-49		3.52	5.42	4.57	4.61	7.55	5.80	3.93	5.94	5.18
50-59		5.46	7.42	8.05	7.08	10.14	9.88	6.11	8.19	9.18
60 ปีขึ้นไป		8.79	11.64	13.17	13.31	*	16.31	9.74	12.56	15.26
ใต้		รวม	2.57	3.94	3.39	3.33	5.06	4.43	3.25	4.95
	15-17	5.78	8.89	7.55	7.90	10.97	11.39	7.31	11.72	9.23
	18-19	7.94	9.89	12.01	8.83	13.20	11.82	10.27	12.69	15.45
	20-24	6.94	10.02	9.55	8.41	10.96	12.64	8.75	12.52	12.12
	25-29	7.16	11.08	9.20	9.11	15.02	11.30	9.08	13.61	12.01
	30-34	7.04	11.87	8.43	8.66	13.96	10.88	9.22	15.67	10.94
	35-39	7.43	12.00	9.36	11.86	18.62	15.24	9.13	14.96	11.41
	40-49	7.00	10.50	9.38	9.19	16.18	10.96	8.73	12.68	11.94
	50-59	9.21	14.56	11.50	12.45	19.91	15.95	11.20	17.19	14.32
	60 ปีขึ้นไป	18.68	*	*	*	*	*	*	*	*

หมายเหตุ : * ค่า C.V. มากกว่า 20%

สารบัญตารางสถิติ

- ตารางที่ 1 จำนวนประชากรอายุ 15 ปีขึ้นไป จำแนกตามกลุ่มอายุ ความต้องการพัฒนาขีดความสามารถ เพศ เขตการปกครอง และภาค
- ตารางที่ 2 จำนวนประชากรอายุ 15 ปีขึ้นไป จำแนกตามระดับการศึกษาที่สำเร็จ ความต้องการพัฒนาขีดความสามารถ เพศ เขตการปกครอง และภาค
- ตารางที่ 3 จำนวนประชากรอายุ 15 ปีขึ้นไป จำแนกตามสถานภาพแรงงาน ความต้องการพัฒนาขีดความสามารถ เพศ เขตการปกครอง และภาค
- ตารางที่ 4 จำนวนประชากรอายุ 15 ปีขึ้นไป ที่ต้องการพัฒนาขีดความสามารถ จำแนกตามหลักสูตรที่ต้องการพัฒนา เพศ เขตการปกครอง และภาค
- ตารางที่ 5 จำนวนผู้มีงานทำที่ต้องการพัฒนาขีดความสามารถ จำแนกตามหลักสูตรที่ต้องการพัฒนา เพศ เขตการปกครอง และภาค
- ตารางที่ 6 จำนวนผู้ว่างงานที่ต้องการพัฒนาขีดความสามารถ จำแนกตามหลักสูตรที่ต้องการพัฒนา เพศ เขตการปกครอง และภาค
- ตารางที่ 7 จำนวนผู้รอฤดูกาลที่ต้องการพัฒนาขีดความสามารถ จำแนกตามหลักสูตรที่ต้องการพัฒนา เพศ เขตการปกครอง และภาค
- ตารางที่ 8 จำนวนผู้ไม่อยู่ในกำลังแรงงานที่ต้องการพัฒนาขีดความสามารถ จำแนกตามหลักสูตรที่ต้องการพัฒนา เพศ เขตการปกครอง และภาค
- ตารางที่ 9 จำนวนผู้ว่างงาน จำแนกตามประเภทของงานที่ต้องการทำ เพศ เขตการปกครอง และภาค
- ตารางที่ 10 จำนวนผู้ว่างงาน จำแนกตามรายได้ที่ต้องการได้รับต่อเดือน เพศ เขตการปกครอง และภาค
- ตารางที่ 11 จำนวนผู้ว่างงาน จำแนกตามความต้องการความช่วยเหลือจากภาครัฐ เพศ เขตการปกครอง และภาค
- ตารางที่ 12 จำนวนผู้ว่างงานที่ต้องการความช่วยเหลือจากภาครัฐ จำแนกตามความต้องการให้ภาครัฐช่วย เพศ เขตการปกครอง และภาค
- ตารางที่ 13 จำนวนประชากรอายุ 15 ปีขึ้นไป ที่ไม่ต้องการพัฒนาขีดความสามารถ จำแนกตามเหตุผลที่ไม่ต้องการพัฒนา เพศ เขตการปกครอง และภาค

ตารางที่ 1 จำนวนประชากรอายุ 15 ปีขึ้นไป จำแนกตามกลุ่มอายุ ความต้องการพัฒนาขีดความสามารถ เพศ เขตการปกครอง และภาค

กลุ่มอายุ (ปี)	หัวหน้าครอบครัว			กลุ่มเฉพาะ			ภาคกลาง			ภาคเหนือ			ภาคตะวันออกเฉียงเหนือ			ภาคใต้			
	รวม	ในเขต	นอกเขต	รวม	ในเขต	นอกเขต	รวม	ในเขต	นอกเขต	รวม	ในเขต	นอกเขต	รวม	ในเขต	นอกเขต	รวม	ในเขต	นอกเขต	
และความต้องการพัฒนาขีดความสามารถ																			
ยอดรวม	53,226,553	16,934,788	36,291,765	5,598,264	12,814,901	8,421,916	9,909,624	2,169,071	7,740,553	17,807,432	2,923,590	14,883,842	7,096,332	1,860,878	5,245,454				
15 - 24	10,471,550	2,947,792	7,523,758	710,048	2,369,886	1,587,775	1,919,302	414,686	1,504,616	3,899,527	628,012	3,271,515	1,632,788	412,935	1,219,853				
25 - 34	10,685,655	3,583,023	7,102,632	1,283,492	2,693,297	1,742,838	1,776,497	386,760	1,389,737	3,437,750	570,142	2,867,608	1,494,620	392,170	1,102,450				
35 - 44	10,972,178	3,732,426	7,239,751	1,376,362	2,762,230	1,786,123	1,858,596	400,252	1,458,344	3,571,591	596,150	2,975,441	1,403,399	383,556	1,019,843				
45 - 54	9,716,067	3,168,150	6,547,917	1,084,864	2,338,512	1,519,355	1,991,996	447,902	1,544,094	3,131,791	516,978	2,614,813	1,168,904	299,249	869,655				
55 - 59	3,510,966	1,107,063	2,403,903	388,784	821,272	551,824	753,576	163,716	589,860	1,145,359	179,417	965,942	403,976	107,700	296,276				
60 ปีขึ้นไป	7,870,136	2,396,333	5,473,803	756,715	1,829,702	1,234,001	1,609,659	355,756	1,253,903	2,681,415	432,892	2,248,523	992,646	255,269	737,377				
ต้องการ	7,068,111	1,423,953	5,644,158	229,732	861,091	615,948	1,536,654	275,539	1,261,115	3,426,427	419,294	3,007,133	1,014,208	254,146	760,062				
15 - 24	2,321,401	469,288	1,852,112	63,556	279,208	75,394	498,471	85,775	412,696	1,066,634	140,507	926,128	413,532	104,058	309,474				
25 - 34	1,825,806	383,913	1,441,893	65,777	234,743	162,917	403,054	68,428	334,626	866,777	109,518	757,259	255,456	68,364	187,092				
35 - 44	1,544,490	315,985	1,228,505	57,844	183,382	122,198	311,476	57,926	253,550	793,191	89,571	703,620	198,597	49,460	149,137				
45 - 54	992,704	190,587	802,117	34,417	122,351	94,386	247,764	47,314	200,450	481,399	55,272	426,127	106,772	25,617	81,155				
55 - 59	215,202	37,867	177,334	5,226	23,303	17,146	46,586	9,783	36,803	118,947	13,468	105,479	21,140	3,233	17,907				
60 ปีขึ้นไป	168,508	26,311	142,196	2,911	18,104	15,387	29,304	6,313	22,990	99,479	10,957	88,522	18,710	3,413	15,297				
ไม่ต้องการ	46,158,442	15,510,836	30,647,606	5,368,533	11,953,810	7,806,068	8,372,970	1,893,532	6,479,438	14,381,005	2,504,296	11,876,709	6,082,125	1,596,733	4,485,392				
15 - 24	8,150,150	2,478,504	5,671,646	646,492	2,090,679	1,383,961	1,420,831	328,911	1,091,920	2,772,892	487,505	2,285,387	1,219,256	308,877	910,378				
25 - 34	8,859,849	3,199,110	5,660,739	1,217,715	2,458,554	1,579,921	1,373,443	318,332	1,055,111	2,570,973	460,623	2,110,349	1,239,164	323,806	915,358				
35 - 44	9,427,687	3,416,441	6,011,246	1,318,518	2,578,848	1,663,925	1,547,120	342,326	1,204,794	2,778,400	506,579	2,271,822	1,204,802	334,095	870,706				
45 - 54	8,723,363	2,977,563	5,745,799	1,050,447	2,216,161	1,424,969	1,744,231	400,587	1,343,644	2,650,392	461,706	2,188,686	1,062,132	273,632	788,500				
55 - 59	3,295,765	1,069,196	2,226,569	381,558	797,969	534,678	706,990	153,933	553,057	1,026,412	165,949	860,464	382,836	104,466	278,369				
60 ปีขึ้นไป	7,701,628	2,370,021	5,331,607	753,804	1,811,598	1,218,613	1,580,355	349,443	1,230,912	2,581,935	421,934	2,160,001	973,936	251,856	722,080				

ตารางที่ 1 จำนวนประชากรอายุ 15 ปีขึ้นไป จำแนกตามกลุ่มอายุ ความต้องการพัฒนาขีดความสามารถ เพศ เขตการปกครอง และภาค (ต่อ)

กลุ่มอายุ (ปี)	หัวหน้าครอบครัว			กลุ่มเฉพาะ			ภาคกลาง			ภาคเหนือ			ภาคตะวันออกเฉียงเหนือ			ภาคใต้		
	รวม		นอกเขต	รวม		นอกเขต	รวม		นอกเขต	รวม		นอกเขต	รวม		นอกเขต	รวม		นอกเขต
	รวม	ในเขต	นอกเขต	รวม	ในเขต	นอกเขต	รวม	ในเขต	นอกเขต	รวม	ในเขต	นอกเขต	รวม	ในเขต	นอกเขต	รวม	ในเขต	นอกเขต
ชาย	25,872,885	7,991,706	17,881,179	2,552,646	6,181,399	4,084,846	4,855,409	1,033,616	3,821,793	8,795,781	1,418,773	7,377,007	3,487,651	890,119	2,597,533			
15-24	5,348,306	1,463,369	3,884,938	337,723	1,204,887	814,252	989,144	208,249	780,895	1,973,931	317,434	1,656,497	842,622	209,328	633,294			
25-34	5,378,613	1,729,894	3,648,720	587,628	1,346,354	879,213	908,235	192,120	716,115	1,781,166	289,798	1,491,368	755,231	193,207	562,024			
35-44	5,302,983	1,758,939	3,544,044	622,318	1,354,017	877,746	892,101	189,339	702,762	1,750,372	287,568	1,462,804	684,175	183,443	500,733			
45-54	4,680,317	1,494,735	3,185,582	512,504	1,092,827	712,372	970,028	208,825	761,203	1,537,377	249,441	1,287,936	567,581	143,511	424,070			
55-59	1,684,624	511,526	1,173,098	172,134	392,766	265,928	368,435	78,648	289,787	553,395	84,235	469,161	197,894	49,671	148,223			
60 ปีขึ้นไป	3,478,042	1,033,245	2,444,798	320,339	790,549	535,336	727,467	156,436	571,031	1,199,540	190,298	1,009,242	440,148	110,959	329,189			
ตั้งถิ่นฐาน	3,456,057	628,945	2,827,113	87,492	382,624	277,816	765,044	124,115	640,928	1,749,569	197,931	1,551,638	471,329	114,599	356,730			
15-24	1,194,441	234,694	959,747	34,878	127,779	94,949	267,276	42,998	224,278	562,511	72,607	489,905	201,997	51,382	150,615			
25-34	904,197	169,303	734,894	23,783	105,628	75,457	200,178	30,939	169,239	456,235	54,616	401,620	118,373	29,795	88,578			
35-44	678,559	126,310	552,249	17,189	77,131	50,082	136,848	25,684	111,154	363,544	35,299	328,245	83,848	21,079	62,769			
45-54	459,556	72,472	387,084	9,145	51,824	40,550	118,837	17,508	101,329	232,187	24,474	207,712	47,563	10,041	37,522			
55-59	119,711	15,263	104,448	2,061	10,905	8,522	23,206	3,763	19,444	72,756	5,655	67,100	10,784	1,402	9,382			
60 ปีขึ้นไป	99,593	10,902	88,690	437	9,358	8,286	18,698	3,213	15,485	62,336	5,281	57,056	8,764	900	7,864			
ไม่ตั้งถิ่นฐาน	22,416,828	7,362,761	15,054,066	2,465,153	5,798,775	3,807,030	4,090,365	909,501	3,180,864	7,046,212	1,220,842	5,825,370	3,016,322	775,520	2,240,802			
15-24	4,153,865	1,228,675	2,925,190	302,845	1,077,108	719,303	721,867	165,251	556,617	1,411,420	244,827	1,166,592	640,625	157,946	482,678			
25-34	4,474,416	1,560,590	2,913,826	563,845	1,240,726	803,756	708,057	161,181	546,876	1,324,930	235,182	1,089,748	636,857	163,412	473,446			
35-44	4,624,424	1,632,629	2,991,796	605,128	1,276,887	827,664	755,253	163,645	591,608	1,386,828	252,269	1,134,559	600,328	162,364	437,964			
45-54	4,220,760	1,422,263	2,798,498	503,359	1,041,003	671,852	851,190	191,317	659,874	1,305,191	224,967	1,080,224	520,018	133,469	386,548			
55-59	1,564,913	496,263	1,068,650	170,074	381,861	257,406	345,228	74,885	270,343	480,640	78,579	402,060	187,110	48,270	138,841			
60 ปีขึ้นไป	3,378,449	1,022,342	2,356,107	319,902	781,191	527,049	708,769	153,223	555,546	1,137,204	185,017	952,186	431,384	110,059	321,325			

ตารางที่ 1 จำนวนประชากรอายุ 15 ปีขึ้นไป จำแนกตามกลุ่มอายุ ความต้องการพัฒนาขีดความสามารถ เพศ เขตการปกครอง และภาค (ต่อ)

กลุ่มอายุ (ปี)	หัวหน้าครอบครัว			กลุ่มเพศฯ			ภาคกลาง			ภาคเหนือ			ภาคตะวันออกเฉียงเหนือ			ภาคใต้		
	รวม	ในเขต	นอกเขต	รวม	ในเขต	นอกเขต	รวม	ในเขต	นอกเขต	รวม	ในเขต	นอกเขต	รวม	ในเขต	นอกเขต	รวม	ในเขต	นอกเขต
หญิง	27,353,667	8,943,082	18,410,586	3,045,619	6,633,502	2,296,433	4,337,069	1,135,454	3,918,761	9,011,651	1,504,816	7,506,834	3,608,681	960,760	2,647,922			
15-24	5,123,244	1,484,424	3,638,821	372,325	1,165,000	391,477	773,523	206,437	723,721	1,865,596	310,578	1,555,018	790,166	203,607	586,559			
25-34	5,307,042	1,853,129	3,453,913	695,864	1,346,944	483,319	863,625	194,640	673,982	1,656,584	280,344	1,376,240	739,389	198,963	540,426			
35-44	5,669,195	1,973,488	3,695,707	754,044	1,408,213	499,835	908,378	210,913	755,582	1,821,219	308,582	1,512,637	719,224	200,113	519,110			
45-54	5,035,750	1,673,416	3,362,335	572,360	1,245,686	438,703	806,983	239,077	782,891	1,594,413	267,537	1,326,877	601,323	155,739	445,585			
55-59	1,826,342	595,537	1,230,805	214,649	428,506	142,610	285,896	85,068	300,073	591,964	95,182	496,782	206,082	58,028	148,054			
60 ปีขึ้นไป	4,392,094	1,363,088	3,029,006	436,376	1,039,154	340,489	698,665	199,320	682,872	1,481,875	242,594	1,239,281	552,498	144,310	408,188			
ต้องการฯ	3,612,053	795,008	2,817,046	142,239	478,467	140,436	338,032	151,423	620,187	1,676,858	221,363	1,455,496	542,878	139,547	403,332			
15-24	1,126,960	234,595	892,365	28,679	151,429	42,584	108,865	42,776	188,418	504,123	67,900	436,223	211,535	52,676	158,859			
25-34	921,609	214,610	706,999	41,994	129,115	41,656	87,459	37,488	165,387	410,542	54,903	355,639	137,083	38,569	98,514			
35-44	865,931	189,675	676,256	40,655	106,251	34,135	72,117	32,232	142,396	429,647	54,272	375,375	114,750	28,381	86,368			
45-54	533,148	118,115	415,033	25,272	70,528	16,682	53,865	29,806	99,121	249,212	30,798	218,415	59,208	15,576	43,633			
55-59	95,491	22,604	72,887	3,165	12,398	3,774	8,624	6,020	17,359	46,191	7,813	38,378	10,357	1,832	8,525			
60 ปีขึ้นไป	68,915	15,409	53,506	2,475	8,746	1,645	7,101	3,100	7,506	37,143	5,677	31,466	9,946	2,512	7,433			
ไม่ต้องการ	23,741,614	8,148,074	15,593,540	2,903,379	6,155,035	2,155,997	3,999,038	984,031	3,298,573	7,334,793	1,283,454	6,051,339	3,065,803	821,213	2,244,590			
15-24	3,996,285	1,249,829	2,746,456	343,646	1,013,571	348,913	664,658	163,661	535,303	1,361,473	242,678	1,118,795	578,631	150,931	427,700			
25-34	4,385,433	1,638,520	2,746,913	653,870	1,217,828	441,663	776,166	157,152	508,234	1,246,042	225,441	1,020,601	602,306	160,394	441,912			
35-44	4,803,263	1,783,812	3,019,451	713,389	1,301,962	465,701	836,261	178,681	613,185	1,391,572	254,310	1,137,262	604,474	171,732	432,742			
45-54	4,502,602	1,555,301	2,947,302	547,088	1,175,158	422,041	753,117	209,271	683,770	1,345,201	236,739	1,108,462	542,115	140,163	401,952			
55-59	1,730,852	572,933	1,157,918	211,484	416,108	138,836	277,272	79,048	282,714	545,773	87,369	458,403	195,725	56,196	139,529			
60 ปีขึ้นไป	4,323,179	1,347,679	2,975,500	433,901	1,030,408	338,844	691,564	196,220	675,366	1,444,732	236,917	1,207,815	542,552	141,797	400,755			

ตารางที่ 2 จำนวนประชากรอายุ 15 ปีขึ้นไป จำแนกตามระดับการศึกษาที่สำเร็จ ความต้องการพัฒนาขีดความสามารถ เขตการปกครอง และภาค

ระดับการศึกษาที่สำเร็จ และความต้องการ พัฒนาขีดความสามารถ	พระราชอาณาจักร		กรุงเทพฯ		ภาคกลาง		ภาคเหนือ		ภาคตะวันออกเฉียงเหนือ		ภาคใต้					
	รวม	ไม่เขต	นอกเขต	รวม	ไม่เขต	นอกเขต	รวม	ไม่เขต	นอกเขต	รวม	ไม่เขต	นอกเขต				
ยอดรวม	53,226,553	16,934,788	36,291,765	5,588,264	12,814,901	4,392,985	8,421,916	9,909,624	2,169,071	7,740,553	17,807,432	2,923,590	14,883,842	7,096,332	1,850,878	5,245,454
1. ไม่มีการศึกษา	2,388,806	572,799	1,796,007	177,055	502,519	139,304	363,215	640,521	115,160	725,361	463,723	61,293	402,430	384,988	79,987	305,001
2. ต่ำกว่าประถมศึกษา	16,040,394	3,765,028	12,275,365	1,016,792	3,744,871	1,062,322	2,682,549	3,407,492	604,964	2,802,528	6,039,476	719,442	5,320,034	1,831,763	361,508	1,470,255
3. ประถมศึกษา	10,941,525	2,725,920	8,215,605	954,990	2,439,736	714,799	1,724,936	1,744,445	288,176	1,456,269	4,220,312	467,939	3,752,373	1,582,041	300,015	1,282,026
4. มัธยมศึกษา	16,859,113	5,868,067	10,991,046	1,861,491	4,274,997	1,573,887	2,701,110	2,902,090	703,009	2,199,081	5,491,711	1,042,880	4,448,832	2,328,824	686,800	1,642,024
5. อุดมศึกษา	6,861,590	3,903,850	2,957,740	1,550,044	1,797,854	872,110	925,745	986,873	443,416	543,457	1,589,126	630,735	958,391	937,692	407,545	530,148
6. อื่น ๆ	39,104	14,370	24,734	-	4,854	262	4,592	26,336	13,179	13,158	117	117	-	7,797	812	6,984
7. ไม่ทราบ	116,021	84,755	31,267	37,891	50,070	30,302	19,768	1,865	1,166	699	2,967	1,184	1,783	23,228	14,212	9,016
ต้องการ	7,088,111	1,423,953	5,644,158	229,732	861,091	245,243	615,848	1,536,654	275,539	1,261,115	3,426,427	419,294	3,007,133	1,014,208	254,146	760,062
1. ไม่มีการศึกษา	97,867	12,759	85,108	1,829	19,444	3,091	16,353	47,290	3,834	43,456	15,111	1,621	13,489	14,193	2,383	11,809
2. ต่ำกว่าประถมศึกษา	1,167,808	147,661	1,020,147	12,847	131,741	27,358	104,383	272,282	41,401	230,882	646,806	50,191	596,615	104,131	15,864	88,267
3. ประถมศึกษา	1,874,288	257,747	1,616,542	42,776	184,976	47,026	137,950	353,011	40,294	312,717	1,031,183	81,163	950,020	262,342	46,488	215,854
4. มัธยมศึกษา	3,118,928	666,840	2,452,087	104,972	404,455	115,145	289,310	699,998	125,410	574,588	1,445,997	198,235	1,247,762	463,505	123,078	340,426
5. อุดมศึกษา	808,063	338,122	469,940	67,306	119,955	52,438	67,517	163,962	64,491	99,471	286,988	87,741	199,247	169,851	66,146	103,705
6. อื่น ๆ	109	109	-	-	-	-	-	109	109	-	-	-	-	-	-	-
7. ไม่ทราบ	1,048	713	334	-	519	185	334	-	-	-	343	343	-	186	186	-
ไม่ต้องการ	46,158,442	15,510,836	30,647,606	5,368,533	11,953,810	4,147,742	7,806,068	8,372,970	1,893,532	6,479,438	14,381,005	2,504,296	11,876,709	6,082,125	1,596,733	4,485,392
1. ไม่มีการศึกษา	2,270,939	560,040	1,710,899	175,226	483,076	136,213	346,862	793,231	111,326	681,905	448,612	59,672	388,940	370,795	77,603	293,192
2. ต่ำกว่าประถมศึกษา	14,872,586	3,617,367	11,255,219	1,003,945	3,613,130	1,034,964	2,578,166	3,135,210	563,564	2,571,646	5,392,670	689,251	4,723,419	1,727,631	345,644	1,381,988
3. ประถมศึกษา	9,067,236	2,468,173	6,599,063	912,214	2,254,759	667,773	1,586,986	1,391,435	247,883	1,143,552	3,189,129	386,776	2,802,353	1,319,699	253,527	1,066,172
4. มัธยมศึกษา	13,740,185	5,201,226	8,538,959	1,756,519	3,870,541	1,458,741	2,411,800	2,202,092	577,599	1,624,492	4,045,714	844,645	3,201,069	1,865,319	563,722	1,301,597
5. อุดมศึกษา	6,053,527	3,565,728	2,487,800	1,482,738	1,677,900	819,672	858,228	822,911	378,925	443,986	1,302,137	542,994	759,144	767,841	341,399	426,443
6. อื่น ๆ	38,994	14,260	24,734	-	4,854	262	4,592	26,227	13,069	13,158	117	117	-	7,797	812	6,984
7. ไม่ทราบ	114,974	84,041	30,932	37,891	49,550	30,117	19,434	1,865	1,166	699	2,624	841	1,783	23,042	14,026	9,016

ตารางที่ 2 จำนวนประชากรอายุ 15 ปีขึ้นไป จำแนกตามระดับการศึกษาที่สำเร็จ ความต้องการพัฒนาขีดความสามารถ เพศ เขตการปกครอง และภาค (ต่อ)

ระดับการศึกษาที่สำเร็จ และความต้องการ พัฒนาขีดความสามารถ	ทั่วราชอาณาจักร			กรุงเทพฯ			ภาคกลาง			ภาคเหนือ			ภาคตะวันออกเฉียงเหนือ			ภาคใต้			
	รวม	ในเขต	นอกเขต	รวม	ในเขต	นอกเขต	รวม	ในเขต	นอกเขต	รวม	ในเขต	นอกเขต	รวม	ในเขต	นอกเขต	รวม	ในเขต	นอกเขต	
ชาย	25,872,885	7,991,706	17,881,179	2,552,646	6,181,399	2,096,552	4,084,846	4,855,409	1,033,616	3,821,793	8,795,781	1,418,773	7,377,007	3,487,651	890,119	2,597,533			
1. ไม่มีการศึกษา	788,999	164,760	624,239	40,198	145,649	45,047	100,601	303,602	39,666	263,936	166,224	17,526	148,698	133,325	22,322	111,003			
2. ต่ำกว่าประถมศึกษา	7,145,558	1,562,514	5,583,044	409,166	1,625,038	436,449	1,188,588	1,579,796	258,520	1,321,276	2,701,271	294,756	2,406,515	833,286	153,622	679,664			
3. ประถมศึกษา	5,816,332	1,382,176	4,434,156	443,150	1,330,464	379,037	951,427	922,650	148,619	774,031	2,251,407	249,110	2,002,297	868,661	162,259	706,402			
4. มัธยมศึกษา	8,917,081	3,075,652	5,841,428	958,874	2,234,407	818,625	1,415,782	1,595,615	380,600	1,215,015	2,916,276	558,182	2,358,095	1,211,908	359,371	852,537			
5. อุดมศึกษา	3,118,512	1,760,404	1,358,108	682,523	810,441	396,730	413,711	442,793	198,989	243,804	757,809	298,190	459,619	424,946	183,972	240,974			
6. อื่น ๆ	16,577	6,914	9,663	-	3,811	106	3,705	9,192	6,161	3,031	78	78	-	3,497	570	2,927			
7. ไม่ทราบ	66,827	49,287	17,540	18,734	31,589	20,557	11,032	1,761	1,062	699	2,715	932	1,783	12,028	8,002	4,026			
ต้องการ	3,456,057	628,945	2,827,113	87,492	382,624	104,807	277,816	765,044	124,115	640,928	1,749,569	197,931	1,551,638	471,329	114,599	356,730			
1. ไม่มีการศึกษา	33,187	1,982	31,204	-	4,073	223	3,850	18,200	855	17,345	6,748	411	6,338	4,166	494	3,672			
2. ต่ำกว่าประถมศึกษา	539,636	56,828	482,808	3,548	53,570	10,783	42,787	130,499	16,651	113,848	306,168	19,943	286,225	45,850	5,903	39,948			
3. ประถมศึกษา	957,255	113,141	844,114	11,766	91,013	18,039	72,974	169,911	20,225	149,686	557,203	40,215	516,989	127,362	22,897	104,465			
4. มัธยมศึกษา	1,569,068	315,590	1,253,478	48,294	180,282	53,005	127,277	377,811	59,270	318,541	747,218	97,917	649,302	215,463	57,105	158,358			
5. อุดมศึกษา	355,939	140,766	215,174	23,885	53,352	22,758	30,594	68,513	27,005	41,508	131,888	39,104	92,784	78,302	28,014	50,288			
6. อื่น ๆ	109	109	-	-	-	-	-	109	109	-	-	-	-	-	-	-			
7. ไม่ทราบ	863	529	334	-	334	-	334	-	-	-	343	343	-	186	186	-			
ไม่ต้องการ	22,416,828	7,362,761	15,054,066	2,465,153	5,798,775	1,991,745	3,807,030	4,090,365	909,501	3,180,864	7,046,212	1,220,842	5,825,370	3,016,322	775,520	2,240,802			
1. ไม่มีการศึกษา	755,812	162,777	593,035	40,198	141,576	44,824	96,752	285,403	38,811	246,592	159,476	17,115	142,361	129,160	21,828	107,331			
2. ต่ำกว่าประถมศึกษา	6,608,922	1,485,686	5,113,236	405,618	1,571,468	425,666	1,145,802	1,449,297	241,869	1,207,428	2,395,103	274,813	2,120,290	787,436	147,720	639,716			
3. ประถมศึกษา	4,859,076	1,269,034	3,590,042	431,385	1,239,451	360,998	878,453	752,739	128,394	624,344	1,694,203	208,895	1,485,308	741,299	139,362	601,937			
4. มัธยมศึกษา	7,348,012	2,760,082	4,587,950	910,581	2,054,126	765,621	1,288,505	1,217,803	321,330	896,474	2,169,058	460,265	1,708,793	996,445	302,266	694,179			
5. อุดมศึกษา	2,762,573	1,619,638	1,142,934	658,638	757,069	373,972	383,117	374,280	171,984	202,296	625,921	259,086	366,835	346,644	155,958	190,687			
6. อื่น ๆ	16,468	6,805	9,663	-	3,811	106	3,705	9,083	6,051	3,031	78	78	-	3,497	570	2,927			
7. ไม่ทราบ	65,964	48,758	17,206	18,734	31,255	20,557	10,697	1,761	1,062	699	2,373	590	1,783	11,842	7,816	4,026			

ตารางที่ 2 จำนวนประชากรอายุ 15 ปีขึ้นไป จำแนกตามระดับการศึกษาที่สำเร็จ ความต้องการพัฒนาขีดความสามารถ เพศ เขตการปกครอง และภาค (ต่อ)

ระดับการศึกษาที่สำเร็จ และความต้องการ พัฒนาขีดความสามารถ	ทั่วราชอาณาจักร		กรุงเทพฯ		ภาคกลาง		ภาคเหนือ		ภาคตะวันออกเฉียงเหนือ		ภาคใต้					
	รวม	ในเขต	นอกเขต	รวม	ในเขต	นอกเขต	รวม	ในเขต	รวม	ในเขต	รวม	ในเขต				
	นอกเขต	นอกเขต	นอกเขต	นอกเขต	นอกเขต	นอกเขต	นอกเขต	นอกเขต	นอกเขต	นอกเขต	นอกเขต	นอกเขต				
หญิง	27,353,667	8,943,082	18,410,586	3,045,619	6,633,502	2,296,433	4,337,069	5,054,215	1,135,454	3,918,761	9,011,651	1,504,816	7,506,834	3,608,681	960,760	2,647,922
1. ไม่มีการศึกษา	1,579,808	408,039	1,171,768	136,857	356,870	94,257	262,614	536,919	75,494	461,425	297,499	43,768	253,731	251,662	57,664	193,998
2. ต่ำกว่าประถมศึกษา	8,891,836	2,212,514	6,679,321	607,626	2,119,833	625,873	1,493,961	1,827,696	346,445	1,481,251	3,338,204	424,686	2,913,518	998,476	207,886	790,591
3. ประถมศึกษา	5,125,193	1,343,744	3,781,449	511,840	1,109,272	335,762	773,510	821,795	139,557	682,238	1,968,905	218,830	1,750,076	713,380	137,756	575,624
4. มัธยมศึกษา	7,942,033	2,792,414	5,149,618	902,617	2,040,589	755,261	1,285,328	1,306,475	322,409	984,066	2,575,435	484,698	2,090,737	1,116,916	327,429	789,487
5. อุดมศึกษา	3,743,078	2,143,446	1,599,632	867,521	987,413	475,379	512,034	544,080	244,427	299,653	831,317	332,545	498,772	512,746	223,573	289,173
6. อื่น ๆ	22,527	7,456	15,071	-	1,043	156	887	17,144	7,018	10,127	39	39	-	4,300	242	4,058
7. ไม่ทราบ	49,194	35,468	13,727	19,158	18,481	9,745	8,736	104	104	-	252	252	-	11,200	6,209	4,990
ต้องการ	3,612,053	795,008	2,817,046	142,239	478,467	140,436	338,032	771,610	151,423	620,187	1,676,858	221,363	1,455,496	542,878	139,547	403,332
1. ไม่มีการศึกษา	64,680	10,777	53,904	1,829	15,371	2,868	12,503	29,091	2,979	26,112	8,362	1,211	7,152	10,027	1,889	8,138
2. ต่ำกว่าประถมศึกษา	628,172	90,834	537,339	9,299	78,171	16,575	61,596	141,783	24,750	117,034	340,637	30,248	310,389	58,281	9,961	48,319
3. ประถมศึกษา	917,033	144,606	772,427	31,011	93,964	28,987	64,977	183,099	20,069	163,031	473,979	40,948	433,031	134,980	23,591	111,389
4. มัธยมศึกษา	1,549,860	351,250	1,198,610	56,679	224,174	62,141	162,033	322,187	66,140	256,047	698,779	100,318	598,461	248,042	65,973	182,069
5. อุดมศึกษา	452,123	197,357	254,767	43,421	66,603	29,680	36,923	95,450	37,486	57,963	155,100	48,637	106,463	91,549	38,132	53,417
6. อื่น ๆ	-	-	-	-	-	-	-	-	-	-	-	-	-	-	-	-
7. ไม่ทราบ	185	185	-	-	185	185	-	-	-	-	-	-	-	-	-	-
ไม่ต้องการ	23,741,614	8,148,074	15,593,540	2,903,379	6,155,035	2,155,997	3,999,038	4,282,605	984,031	3,298,573	7,334,793	1,283,454	6,051,339	3,065,803	821,213	2,244,590
1. ไม่มีการศึกษา	1,515,127	397,263	1,117,864	135,028	341,500	91,389	250,111	507,828	72,515	435,313	289,136	42,557	246,580	241,635	55,775	185,860
2. ต่ำกว่าประถมศึกษา	8,263,664	2,121,681	6,141,983	598,326	2,041,662	609,298	1,432,364	1,665,913	321,695	1,364,218	2,997,567	394,438	2,603,129	940,196	197,924	742,272
3. ประถมศึกษา	4,208,160	1,199,138	3,009,021	480,829	1,015,308	306,775	708,533	638,696	119,488	519,208	1,494,926	177,881	1,317,045	578,401	114,165	464,236
4. มัธยมศึกษา	6,392,173	2,441,164	3,951,009	845,938	1,816,416	693,120	1,123,295	984,288	256,270	728,018	1,876,656	384,380	1,492,276	868,875	261,456	607,418
5. อุดมศึกษา	3,290,955	1,946,089	1,344,865	824,100	920,810	445,699	475,111	448,631	206,941	241,690	676,216	283,908	392,309	421,197	185,441	235,756
6. อื่น ๆ	22,527	7,456	15,071	-	1,043	156	887	17,144	7,018	10,127	39	39	-	4,300	242	4,058
7. ไม่ทราบ	49,009	35,283	13,727	19,158	18,296	9,560	8,736	104	104	-	252	252	-	11,200	6,209	4,990

ตารางที่ 3 จำนวนประชากรอายุ 15 ปีขึ้นไป จำแนกตามสถานภาพแรงงาน ความต้องการพัฒนาขีดความสามารถ เขตการปกครอง และภาค

สถานภาพแรงงาน และความต้องการ พัฒนาขีดความสามารถ	ทั่วราชอาณาจักร			กรุงเทพฯ			ภาคกลาง			ภาคเหนือ			ภาคตะวันออกเฉียงเหนือ			ภาคใต้		
	รวม	ในเขต	นอกเขต	รวม	ในเขต	นอกเขต	รวม	ในเขต	นอกเขต	รวม	ในเขต	นอกเขต	รวม	ในเขต	นอกเขต	รวม	ในเขต	นอกเขต
ยอดรวม	53,226,553	16,934,788	36,291,765	5,598,264	12,814,901	4,392,985	8,421,916	9,909,624	2,169,071	7,740,553	17,807,432	2,923,590	14,883,842	7,096,332	1,850,878	5,245,454		
กำลังแรงงานรวม	38,149,070	11,947,211	26,201,860	3,937,596	9,405,858	3,185,992	6,219,867	7,190,394	1,521,574	5,668,820	12,303,042	1,987,676	10,315,366	5,312,180	1,314,373	3,997,807		
1. กำลังแรงงานปัจจุบัน	37,866,004	11,925,989	25,940,015	3,937,270	9,387,147	3,184,703	6,202,445	7,147,730	1,517,303	5,630,426	12,094,783	1,972,450	10,122,333	5,299,073	1,314,263	3,984,811		
1.1 ผู้มีงานทำ	37,434,313	11,788,013	25,646,300	3,899,465	9,283,778	3,145,462	6,138,317	7,082,578	1,503,781	5,578,797	11,928,115	1,946,696	9,981,420	5,240,376	1,292,609	3,947,767		
- ทำงาน	36,744,490	11,686,606	25,057,884	3,888,407	9,181,820	3,121,282	6,060,538	7,005,928	1,493,110	5,512,818	11,536,215	1,915,489	9,620,726	5,132,119	1,288,318	3,863,801		
- ไม่ทำงานแต่มีงานประจำ	689,824	101,406	588,416	11,058	101,958	24,179	77,778	76,650	10,671	65,979	391,900	31,207	360,693	108,257	24,291	83,966		
1.2 ผู้ว่างงาน	431,690	137,975	293,715	37,805	103,369	39,241	64,128	65,151	13,522	51,629	166,668	25,754	140,914	58,697	21,653	37,043		
- ทำงานทำ	84,039	35,018	49,021	9,246	34,026	13,133	20,893	9,702	1,292	8,410	15,746	4,713	11,034	15,319	6,634	8,685		
- ไม่ทำงานทำพร้อมที่จะทำงาน	347,651	102,958	244,693	28,559	69,343	26,108	43,235	55,450	12,230	43,220	150,922	21,042	129,880	43,377	15,019	28,358		
2. กำลังแรงงานที่รอฤดูกาล	283,067	21,222	261,845	326	18,711	1,289	17,422	42,664	4,270	38,394	208,258	15,226	193,032	13,107	111	12,996		
ผู้ไม่อยู่ในกำลังแรงงาน	15,077,482	4,987,578	10,089,905	1,660,668	3,409,042	1,206,994	2,202,049	2,719,230	647,497	2,071,733	5,504,390	935,914	4,568,476	1,784,152	536,505	1,247,647		
1. ทำงานบ้าน	4,918,124	1,545,629	3,372,495	573,975	1,129,097	379,329	749,767	791,815	169,951	621,864	1,799,116	252,092	1,547,024	624,121	170,282	453,839		
2. เรียนหนังสือ	4,311,499	1,504,080	2,807,420	399,371	914,982	348,134	566,848	795,139	225,520	569,619	1,620,835	341,551	1,279,284	581,171	189,504	391,668		
3. ยังเด็ก/ชรา/ไม่สามารถทำงานได้	4,629,826	1,391,544	3,238,283	458,777	1,091,539	356,651	734,888	965,429	193,871	771,558	1,659,466	257,241	1,402,226	454,615	125,004	329,612		
4. อื่นๆ	1,218,033	546,327	671,707	228,544	273,425	122,880	150,545	166,848	58,156	108,692	424,973	85,031	339,942	124,244	51,716	72,528		

ตารางที่ 3 จำนวนประชากรอายุ 15 ปีขึ้นไป จำแนกตามสถานภาพแรงงาน ความต้องการพัฒนาขีดความสามารถ เขตการปกครอง และภาค (ต่อ)

สถานภาพแรงงาน และความต้องการ พัฒนาขีดความสามารถ	ทั่วราชอาณาจักร		กรุงเทพฯ		ภาคกลาง		ภาคเหนือ		ภาคตะวันออกเฉียงเหนือ		ภาคใต้					
	รวม	ในเขต	นอกเขต	รวม	ในเขต	นอกเขต	รวม	ในเขต	นอกเขต	รวม	ในเขต	นอกเขต				
ต้องการ	7,068,111	1,423,953	5,644,158	229,732	861,091	245,243	615,848	1,536,654	275,539	1,261,115	3,426,427	419,294	3,007,133	1,014,208	254,146	760,062
กำลังแรงงานรวม	5,310,831	1,004,328	4,306,503	155,669	637,566	176,924	460,642	1,175,005	199,498	975,507	2,581,387	297,902	2,283,485	761,203	174,334	586,869
1. กำลังแรงงานปัจจุบัน	5,237,674	1,000,390	4,237,284	155,669	635,056	176,440	458,615	1,168,263	198,915	969,348	2,517,483	295,031	2,222,452	761,203	174,334	586,869
1.1 ผู้มีงานทำ	5,047,643	947,257	4,100,386	144,345	599,350	164,108	435,242	1,138,354	191,214	947,140	2,433,798	282,604	2,151,194	731,796	164,987	566,810
- ทำงาน	4,902,142	930,184	3,971,958	140,558	584,402	161,755	422,647	1,125,364	189,740	935,625	2,339,130	277,349	2,061,781	712,687	160,782	551,904
- ไม่ทำงานแต่มีงานประจำ	145,501	17,073	128,428	3,787	14,947	2,353	12,595	12,989	1,474	11,515	94,668	5,255	89,413	19,110	4,204	14,906
1.2 ผู้ว่างงาน	190,031	53,133	136,897	11,324	35,706	12,333	23,373	29,909	7,701	22,208	83,685	12,427	71,258	29,407	9,348	20,059
- ทำงานทำ	27,095	12,500	14,595	1,511	8,638	3,455	5,183	1,211	625	586	8,370	2,596	5,773	7,366	4,313	3,053
- ไม่ทำงานทำพร้อมที่จะทำงาน	162,936	40,633	122,303	9,813	27,068	8,878	18,190	28,698	7,076	21,622	75,315	9,831	65,484	22,041	5,035	17,006
2. กำลังแรงงานที่รอฤดูกาล	73,157	3,938	69,219	-	2,511	484	2,027	6,742	583	6,159	63,904	2,871	61,034	-	-	-
ผู้ไม่อยู่ในกำลังแรงงาน	1,757,280	419,625	1,337,656	74,063	223,525	68,319	155,206	361,649	76,041	285,608	845,040	121,392	723,648	253,004	79,811	173,193
1. ทำงานบ้าน	640,312	135,021	505,291	22,192	98,326	27,829	70,496	112,154	21,412	90,742	317,320	41,247	276,073	90,321	22,341	67,980
2. เรียนหนังสือ	906,635	244,447	662,189	43,531	100,121	31,444	68,677	212,472	48,536	163,936	410,018	70,757	339,261	140,494	50,178	90,315
3. ยังเด็ก ซาก/ไม่สามารถทำงานได้	53,114	9,013	44,102	1,952	8,816	3,297	5,518	6,337	1,211	5,126	31,891	1,885	30,006	4,119	668	3,451
4. อื่นๆ	157,218	31,144	126,074	6,388	16,262	5,748	10,514	30,686	4,882	25,805	85,811	7,503	78,308	18,071	6,624	11,447

ตารางที่ 3 จำนวนประชากรอายุ 15 ปีขึ้นไป จำแนกตามสถานภาพแรงงาน ความต้องการพัฒนาขีดความสามารถ เขตการปกครอง และภาค (ต่อ)

สถานภาพแรงงาน และความต้องการ พัฒนาขีดความสามารถ	ทั่วราชอาณาจักร			ภาคกลาง			ภาคเหนือ			ภาคตะวันออกเฉียงเหนือ			ภาคใต้		
	รวม	ในเขต	นอกเขต	รวม	ในเขต	นอกเขต	รวม	ในเขต	นอกเขต	รวม	ในเขต	นอกเขต	รวม	ในเขต	นอกเขต
ไม่ต้องการ	46,158,442	15,510,836	30,647,606	5,368,533	11,953,810	4,147,742	7,806,068	8,372,970	1,893,532	6,479,438	2,504,296	11,876,709	6,082,125	1,596,733	4,485,392
กำลังแรงงานรวม	32,838,240	10,942,883	21,895,357	3,781,927	8,768,292	3,009,067	5,759,225	6,015,389	1,322,076	4,693,313	1,689,774	8,031,880	4,550,977	1,140,039	3,410,938
1. กำลังแรงงานปัจจุบัน	32,628,330	10,925,599	21,702,731	3,781,601	8,752,092	3,008,262	5,743,829	5,979,467	1,318,388	4,661,078	1,677,419	7,899,882	4,537,870	1,139,928	3,397,942
1.1 ผู้มีงานทำ	32,386,670	10,840,756	21,545,914	3,755,120	8,684,428	2,981,354	5,703,074	5,944,224	1,312,568	4,631,657	1,664,092	7,830,225	4,508,580	1,127,623	3,380,957
- ทำงาน	31,842,348	10,756,422	21,085,926	3,747,849	8,597,418	2,959,527	5,637,891	5,880,564	1,303,370	4,577,194	1,638,140	7,558,945	4,419,433	1,107,536	3,311,897
- ไม่ทำงานแต่มีงานประจำ	544,322	84,334	459,988	7,271	87,010	21,827	65,183	63,661	9,197	54,463	25,952	271,281	89,147	20,087	69,060
1.2 ผู้ว่างงาน	241,660	84,843	156,817	26,481	67,664	26,908	40,755	35,242	5,821	29,422	13,327	69,656	29,290	12,305	16,985
- ทวงงานทำ	56,944	22,517	34,427	7,734	25,388	9,678	15,710	8,491	667	7,824	2,116	5,280	7,954	2,321	5,633
- ไม่ทำงานทำพร้อมที่จะทำงาน	184,716	62,325	122,391	18,747	42,275	17,230	25,045	26,751	5,154	21,598	11,211	64,396	21,336	9,984	11,352
2. กำลังแรงงานที่รอฤดูกาล	209,910	17,284	192,626	326	16,200	805	15,396	35,922	3,687	32,235	144,354	131,999	13,107	111	12,996
ผู้ไม่อยู่ในกำลังแรงงาน	13,320,202	4,567,953	8,752,250	1,586,605	3,185,518	1,138,675	2,046,843	2,357,581	571,456	1,786,125	814,522	3,844,828	1,531,148	456,694	1,074,454
1. ทำงานบ้าน	4,277,811	1,410,607	2,867,204	551,784	1,030,771	351,500	679,271	679,661	148,539	531,122	210,844	1,270,951	533,800	147,941	385,860
2. เรียนหนังสือ	3,404,864	1,259,633	2,145,231	355,839	814,861	316,690	498,171	582,668	176,984	405,684	270,794	940,024	440,678	139,325	301,353
3. ยังเด็ก ซาก/ไม่สามารถทำงานได้	4,576,712	1,382,531	3,194,182	456,826	1,082,723	353,354	729,369	959,092	192,659	766,432	255,356	1,372,219	450,497	124,336	326,161
4. อื่นๆ	1,060,815	515,182	545,633	222,156	257,163	117,131	140,031	136,161	53,274	82,887	77,528	261,634	106,173	45,092	61,081

ตารางที่ 3 จำนวนประชากรอายุ 15 ปีขึ้นไป จำแนกตามสถานภาพแรงงาน ความต้องการพัฒนาขีดความสามารถ เขตการปกครอง และภาค (ต่อ)

สถานภาพแรงงาน และความต้องการ พัฒนาขีดความสามารถ	ทั่วราชอาณาจักร			กรุงเทพฯ			ภาคกลาง			ภาคเหนือ			ภาคตะวันออกเฉียงเหนือ			ภาคใต้		
	รวม	ในเขต	นอกเขต	รวม	ในเขต	นอกเขต	รวม	ในเขต	นอกเขต	รวม	ในเขต	นอกเขต	รวม	ในเขต	นอกเขต	รวม	ในเขต	นอกเขต
ชาย	25,872,885	7,991,706	17,881,179	2,552,646	6,181,399	2,096,562	4,084,846	1,033,616	3,821,793	8,795,781	1,418,773	7,377,007	3,487,651	890,119	2,597,533	3,487,651	890,119	2,597,533
กำลังแรงงานรวม	20,784,836	6,232,854	14,551,882	1,996,548	5,020,812	1,666,901	3,353,911	790,291	3,094,293	6,975,025	1,075,205	5,899,820	2,907,867	704,010	2,203,857	2,907,867	704,010	2,203,857
1. กำลังแรงงานปัจจุบัน	20,648,869	6,222,771	14,426,098	1,996,548	5,011,790	1,666,081	3,345,709	788,148	3,076,059	6,873,364	1,068,074	5,805,290	2,902,961	703,920	2,199,041	2,902,961	703,920	2,199,041
1.1 ผู้มีงานทำ	20,397,279	6,143,792	14,253,488	1,977,225	4,952,617	1,642,060	3,310,557	780,357	3,046,193	6,770,532	1,054,382	5,716,150	2,870,355	689,768	2,180,588	2,870,355	689,768	2,180,588
- ทำงาน	19,975,010	6,084,625	13,890,385	1,972,133	4,892,538	1,626,444	3,266,094	774,355	3,004,749	6,525,467	1,035,139	5,490,328	2,805,768	676,554	2,129,214	2,805,768	676,554	2,129,214
- ไม่ทำงานแต่มีงานประจำ	422,270	59,167	363,102	5,092	60,080	15,617	44,463	6,001	41,444	245,065	19,244	225,822	64,587	13,213	51,374	64,587	13,213	51,374
1.2 ผู้ว่างงาน	251,590	78,979	172,610	19,323	59,172	24,021	35,152	7,791	29,866	102,832	13,692	89,140	32,606	14,153	18,453	32,606	14,153	18,453
- ท างานทำ	46,947	19,480	27,467	4,880	18,093	7,152	10,941	588	5,443	12,141	2,985	9,156	5,801	3,874	1,927	5,801	3,874	1,927
- ไม่ทำงานทำพร้อมที่จะทำงาน	204,643	59,499	145,144	14,443	41,080	16,868	24,211	7,203	24,423	90,690	10,707	79,984	26,805	10,278	16,526	26,805	10,278	16,526
2. กำลังแรงงานที่รอฤดูกาล	135,967	10,183	125,784	-	9,022	820	8,203	2,143	18,235	101,661	7,130	94,530	4,906	90	4,816	4,906	90	4,816
ผู้ไม่อยู่ในกำลังแรงงาน	5,088,049	1,758,752	3,329,297	556,097	1,160,586	429,652	730,935	243,326	727,499	1,820,756	343,569	1,477,187	579,784	186,109	393,675	579,784	186,109	393,675
1. ทำงานบ้าน	208,786	69,874	138,912	18,015	69,388	25,533	43,855	8,977	29,947	56,792	9,465	47,326	25,667	7,884	17,783	25,667	7,884	17,783
2. เรียนหนังสือ	2,101,258	727,598	1,373,660	195,749	431,877	165,388	266,490	108,042	287,438	810,786	168,773	642,012	267,366	89,646	177,720	267,366	89,646	177,720
3. ยังเด็ก ซ้ำ/ไม่สมัครทำงานได้	2,005,413	606,308	1,399,104	197,964	472,690	157,871	314,819	89,541	351,706	688,320	107,415	580,905	205,191	53,516	151,674	205,191	53,516	151,674
4. อื่นๆ	772,592	354,972	417,621	144,369	186,631	80,860	105,771	36,766	58,408	264,859	57,915	206,944	81,560	35,062	46,498	81,560	35,062	46,498

ตารางที่ 3 จำนวนประชากรอายุ 15 ปีขึ้นไป จำแนกตามสถานภาพแรงงาน ความต้องการพัฒนาขีดความสามารถ เขตการปกครอง และภาค (ต่อ)

สถานภาพแรงงาน และความต้องการ พัฒนาขีดความสามารถ	ทั่วราชอาณาจักร			กรุงเทพฯ			ภาคกลาง			ภาคเหนือ			ภาคตะวันออกเฉียงเหนือ			ภาคใต้		
	รวม	ในเขต	นอกเขต	รวม	ในเขต	นอกเขต	รวม	ในเขต	นอกเขต	รวม	ในเขต	นอกเขต	รวม	ในเขต	นอกเขต	รวม	ในเขต	นอกเขต
ต้องการ	3,456,057	628,945	2,827,113	87,492	104,807	277,816	382,624	104,807	124,115	640,928	1,749,569	197,931	1,551,638	471,329	114,599	356,730		
กำลังแรงงานรวม	2,867,995	479,636	2,388,359	55,224	85,227	238,360	323,587	85,227	97,103	531,830	1,468,662	154,601	1,314,061	391,588	87,480	304,108		
1. กำลังแรงงานปัจจุบัน	2,832,027	477,827	2,354,201	55,224	84,839	237,239	322,078	84,839	96,945	527,890	1,438,302	153,338	1,284,964	391,588	87,480	304,108		
1.1 ผู้มีงานทำ	2,719,886	447,161	2,272,725	49,824	76,726	223,508	300,234	76,726	92,364	516,267	1,386,409	147,001	1,239,408	374,788	81,246	293,542		
- ทำงาน	2,628,012	437,880	2,190,132	47,515	75,555	215,762	291,317	75,555	91,702	510,153	1,323,678	144,148	1,179,530	363,647	78,960	284,687		
- ไม่ทำงานแต่มีงานประจำ	91,874	9,281	82,593	2,310	1,171	7,746	8,917	1,171	662	6,114	62,731	2,853	59,878	11,141	2,285	8,856		
1.2 ผู้ว่างงาน	112,141	30,666	81,475	5,400	8,113	13,731	21,844	8,113	4,581	11,623	51,893	6,337	45,556	16,800	6,234	10,566		
- หางานทำ	17,037	7,906	9,132	1,112	2,381	3,535	5,916	2,381	364	-	6,102	1,395	4,707	3,544	2,654	890		
- ไม่หางานทำพร้อมที่จะทำงาน	95,104	22,760	72,344	4,288	5,732	10,196	15,928	5,732	4,217	11,623	45,792	4,942	40,850	13,256	3,581	9,675		
2. กำลังแรงงานที่รอฤดูกาล	35,968	1,810	34,158	-	388	1,121	1,509	388	158	3,940	30,360	1,263	29,097	-	-	-		
ผู้ไม่อยู่ในกำลังแรงงาน	588,062	149,309	438,754	32,268	19,580	39,456	59,037	19,580	27,012	109,098	280,906	43,330	237,577	79,742	27,119	52,623		
1. ทำงานบ้าน	23,275	6,338	16,937	1,675	1,467	2,598	4,065	1,467	907	1,697	14,112	2,234	11,878	820	55	764		
2. เรียนหนังสือ	435,146	122,421	312,725	27,322	13,839	26,507	40,346	13,839	23,588	88,245	192,128	35,408	156,720	63,516	22,263	41,253		
3. ยังเด็ก/ชรา/ไม่สามารถทำงานได้	33,698	2,941	30,758	336	641	2,711	3,352	641	415	2,757	24,150	1,115	23,035	2,688	433	2,255		
4. อื่นๆ	95,943	17,609	78,334	2,934	3,633	7,641	11,274	3,633	2,102	16,399	50,517	4,573	45,944	12,717	4,367	8,350		

ตารางที่ 3 จำนวนประชากรอายุ 15 ปีขึ้นไป จำแนกตามสถานภาพแรงงาน ความต้องการพัฒนาขีดความสามารถ เขตการปกครอง และภาค (ต่อ)

สถานภาพแรงงาน และความต้องการ พัฒนาขีดความสามารถ	ทั่วราชอาณาจักร		กรุงเทพฯ		ภาคกลาง		ภาคเหนือ		ภาคตะวันออกเฉียงเหนือ		ภาคใต้				
	รวม	ในเขต	นอกเขต	รวม	ในเขต	นอกเขต	รวม	ในเขต	นอกเขต	รวม	ในเขต	นอกเขต			
ไม่ต้องการ	22,416,828	7,362,761	15,054,066	2,465,153	5,798,775	1,991,745	3,807,030	909,501	3,180,564	7,046,212	1,220,842	5,825,370	3,016,322	775,520	2,240,802
กำลังแรงงานรวม	17,916,841	5,753,318	12,163,523	1,941,324	4,697,225	1,581,674	3,115,551	693,187	2,562,463	5,506,362	920,603	4,585,759	2,516,279	616,530	1,899,749
1. กำลังแรงงานปัจจุบัน	17,816,842	5,744,945	12,071,897	1,941,324	4,689,712	1,581,242	3,108,470	691,202	2,548,169	5,435,062	914,736	4,520,326	2,511,373	616,440	1,894,933
1.1 ผู้มีงานทำ	17,677,394	5,696,631	11,980,762	1,927,401	4,652,384	1,565,335	3,087,049	687,993	2,529,926	5,384,124	907,381	4,476,742	2,495,567	608,522	1,887,045
- ทำงาน	17,346,998	5,646,745	11,700,253	1,924,618	4,601,221	1,550,889	3,050,332	682,653	2,494,595	5,201,789	890,990	4,310,799	2,442,121	597,594	1,844,527
- ไม่ทำงานแต่มีเงินประจำ	330,395	49,886	280,509	2,782	51,163	14,446	36,717	5,339	35,330	182,335	16,391	165,944	53,446	10,928	42,518
1.2 ผู้ว่างงาน	139,449	48,314	91,135	13,923	37,328	15,908	21,421	3,210	18,243	50,939	7,355	43,584	15,806	7,918	7,888
- หางานทำ	29,909	11,575	18,335	3,768	12,177	4,772	7,405	224	5,443	6,040	1,590	4,450	2,257	1,220	1,037
- ไม่ทำงานทำพร้อมที่จะทำงาน	109,539	36,739	72,800	10,155	25,151	11,136	14,015	2,985	12,800	44,899	5,765	39,134	13,549	6,698	6,851
2. กำลังแรงงานที่รอฤดูกาล	99,999	8,374	91,626	-	7,513	431	7,082	1,985	14,294	71,300	5,867	65,433	4,906	90	4,816
ผู้ไม่อยู่ในกำลังแรงงาน	4,499,987	1,609,443	2,890,543	523,830	1,101,550	410,071	691,479	216,314	618,401	1,539,850	300,239	1,239,611	500,042	158,990	341,053
1. ทำงานบ้าน	185,511	63,536	121,974	16,340	65,323	24,066	41,257	8,071	28,250	42,680	7,231	35,449	24,848	7,829	17,019
2. เรียนหนังสือ	1,666,112	605,177	1,060,935	168,427	391,531	151,548	239,983	84,454	199,193	618,658	133,365	485,292	203,850	67,383	136,467
3. ยังเด็ก ซากไม่สามรถทำงานได้	1,971,714	603,368	1,368,347	197,628	469,339	157,230	312,109	89,126	348,950	664,170	106,300	557,870	202,502	53,083	149,419
4. อื่นๆ	676,650	337,363	339,287	141,435	175,357	77,227	98,130	34,663	42,009	214,342	53,342	161,000	68,843	30,695	38,148

ตารางที่ 3 จำนวนประชากรอายุ 15 ปีขึ้นไป จำแนกตามสถานภาพแรงงาน ความต้องการพัฒนาขีดความสามารถ เขตการปกครอง และภาค (ต่อ)

สถานภาพแรงงาน และความต้องการ พัฒนาขีดความสามารถ	ทั่วราชอาณาจักร		กรุงเทพฯ		ภาคกลาง		ภาคเหนือ		ภาคตะวันออกเฉียงเหนือ		ภาคใต้					
	รวม	ในเขต	นอกเขต	รวม	ในเขต	นอกเขต	รวม	ในเขต	นอกเขต	รวม	ในเขต	นอกเขต				
หญิง	27,353,667	8,943,082	18,410,586	3,045,619	6,633,502	2,296,433	4,337,069	5,064,215	1,135,454	3,918,761	9,011,651	1,504,816	7,506,834	3,608,681	960,760	2,647,922
กำลังแรงงานรวม	17,364,234	5,714,256	11,649,977	1,941,048	4,385,046	1,519,091	2,865,956	3,305,809	731,283	2,574,527	5,328,017	912,471	4,415,546	2,404,313	610,364	1,793,950
1. กำลังแรงงานปัจจุบัน	17,217,135	5,703,218	11,513,917	1,940,722	4,375,358	1,518,622	2,856,736	3,283,523	729,156	2,554,368	5,221,419	904,376	4,317,043	2,396,112	610,342	1,785,770
1.1 ผู้มีงานทำ	17,037,034	5,644,221	11,392,812	1,922,240	4,331,161	1,503,401	2,827,759	3,256,029	723,425	2,532,604	5,157,583	892,314	4,265,269	2,370,021	602,842	1,767,180
- ทำงาน	16,769,480	5,601,981	11,167,499	1,916,274	4,289,283	1,494,839	2,794,444	3,226,824	718,755	2,508,070	5,010,748	880,350	4,130,398	2,326,351	591,764	1,734,587
- ไม่ทำงานแต่มีงานประจำ	267,554	42,240	225,314	5,967	41,878	8,563	33,315	29,205	4,670	24,535	146,835	11,963	134,872	43,670	11,078	32,592
1.2 ผู้ว่างงาน	180,101	58,996	121,104	18,482	44,197	15,221	28,976	27,495	5,731	21,763	63,836	12,062	51,774	26,091	7,501	18,590
- หางานทำ	37,092	15,538	21,554	4,365	15,933	5,981	9,952	3,670	704	2,967	3,605	1,727	1,877	9,518	2,760	6,758
- ไม่ทำงานทำพร้อมที่จะทำงาน	143,009	43,459	99,550	14,116	28,264	9,239	19,024	23,824	5,027	18,797	60,232	10,335	49,897	16,573	4,741	11,832
2. กำลังแรงงานที่รอฤดูกาล	147,099	11,039	136,061	326	9,689	469	9,220	22,286	2,127	20,159	106,598	8,095	98,502	8,201	21	8,180
ผู้ไม่อยู่ในกำลังแรงงาน	9,989,434	3,228,825	6,760,608	1,104,570	2,248,456	777,342	1,471,114	1,748,405	404,171	1,344,234	3,683,634	592,345	3,091,289	1,204,368	350,396	853,972
1. ทำงานบ้าน	4,709,337	1,475,754	3,233,583	555,960	1,059,709	353,796	705,912	752,890	160,973	591,917	1,742,324	242,626	1,499,698	598,454	162,398	436,056
2. เรียนหนังสือ	2,210,241	776,482	1,433,760	203,622	483,104	182,746	300,358	399,660	117,478	282,182	810,050	172,778	637,272	313,805	99,857	213,948
3. ยังเด็ก ซาก/ไม่สามารถทำงานได้	2,624,414	785,235	1,839,179	260,813	618,848	198,779	420,069	524,181	104,330	419,852	971,146	149,825	821,321	249,425	71,487	177,938
4. อื่นๆ	445,441	191,354	254,087	84,175	86,794	42,020	44,774	71,674	21,390	50,284	160,114	27,116	132,998	42,684	16,653	26,030

ตารางที่ 3 จำนวนประชากรอายุ 15 ปีขึ้นไป จำแนกตามสถานภาพแรงงาน ความต้องการพัฒนาขีดความสามารถ เขตการปกครอง และภาค (ต่อ)

สถานภาพแรงงาน และความต้องการ พัฒนาขีดความสามารถ	ทั่วราชอาณาจักร		กรุงเทพฯ		ภาคกลาง		ภาคเหนือ		ภาคตะวันออกเฉียงเหนือ		ภาคใต้					
	รวม	ในเขต	นอกเขต	รวม	ในเขต	นอกเขต	รวม	ในเขต	นอกเขต	รวม	ในเขต	นอกเขต				
													รวม	ในเขต	นอกเขต	รวม
ต้องการ	3,612,053	795,008	2,817,046	142,239	478,467	140,436	338,032	771,610	151,423	620,187	1,676,868	221,363	1,455,496	542,878	139,547	403,332
กำลังแรงงานรวม	2,442,836	524,692	1,918,144	100,445	313,979	91,697	222,282	546,071	102,395	443,677	1,112,725	143,301	969,424	369,616	86,854	282,761
1. กำลังแรงงานปัจจุบัน	2,405,647	522,564	1,883,083	100,445	312,978	91,602	221,376	543,427	101,970	441,458	1,079,181	141,693	937,488	369,616	86,854	282,761
1.1 ผู้มีงานทำ	2,327,757	500,096	1,827,661	94,521	299,116	87,382	211,734	529,723	98,850	430,873	1,047,389	135,603	911,787	357,009	83,741	273,268
- ทำงาน	2,274,130	492,304	1,781,826	93,043	293,086	86,200	206,885	523,509	98,038	425,471	1,015,452	133,201	882,252	349,040	81,822	267,218
- ไม่ทำงานแต่มีงานประจำ	53,627	7,792	45,835	1,478	6,030	1,182	4,849	6,214	812	5,402	31,937	2,402	29,535	7,969	1,919	6,050
1.2 ผู้ว่างงาน	77,889	22,467	55,422	5,924	13,862	4,220	9,642	13,705	3,120	10,585	31,792	6,090	25,702	12,607	3,114	9,493
- หางานทำ	10,057	4,595	5,463	399	2,722	1,074	1,648	847	261	586	2,268	1,201	1,067	3,822	1,659	2,163
- ไม่หางานทำพร้อมที่จะทำงาน	67,832	17,873	49,959	5,525	11,140	3,146	7,995	12,858	2,859	9,999	29,524	4,889	24,635	8,785	1,455	7,331
2. กำลังแรงงานที่รอฤดูกาล	37,189	2,128	35,061	-	1,001	96	906	2,644	425	2,219	33,544	1,608	31,936	-	-	-
ผู้ไม่อยู่ในกำลังแรงงาน	1,169,218	270,316	898,902	41,795	164,488	48,738	115,750	225,539	49,029	176,511	564,133	78,062	486,071	173,263	52,692	120,571
1. ทำงานบ้าน	617,037	128,683	488,353	20,516	94,261	26,363	67,898	109,550	20,505	89,045	303,208	39,014	264,195	89,501	22,286	67,216
2. เรียนหนังสือ	471,489	122,026	349,464	16,209	59,775	17,604	42,170	100,639	24,948	75,690	217,889	35,349	182,541	76,977	27,915	49,062
3. ยังเด็ก ซรา/ไม่สามารถทำงานได้	19,416	6,072	13,344	1,615	5,464	2,656	2,808	3,165	796	2,369	7,741	770	6,971	1,430	235	1,196
4. อื่นๆ	61,276	13,535	47,741	3,454	4,989	2,115	2,873	12,185	2,779	9,406	35,294	2,930	32,365	5,354	2,257	3,097

ตารางที่ 3 จำนวนประชากรอายุ 15 ปีขึ้นไป จำแนกตามสถานภาพแรงงาน ความต้องการพัฒนาขีดความสามารถ และเขตการปกครอง และภาค (ต่อ)

สถานภาพแรงงาน และความต้องการ พัฒนาขีดความสามารถ	หัวหน้าอาชีพ		กรุงเทพฯ		ภาคกลาง		ภาคเหนือ		ภาคตะวันออกเฉียงเหนือ		ภาคใต้					
	รวม	ในเขต	นอกเขต	รวม	ในเขต	นอกเขต	รวม	ในเขต	รวม	ในเขต	รวม	นอกเขต				
ไม่ต้องการ	23,741,614	8,148,074	15,593,540	2,903,379	6,155,035	2,155,997	3,999,038	4,282,605	984,031	3,298,573	7,334,793	1,283,454	6,051,339	3,065,803	821,213	2,244,590
กำลังแรงงานรวม	14,921,398	5,189,565	9,731,834	1,840,603	4,071,067	1,427,393	2,643,674	2,759,738	628,888	2,130,850	4,215,292	769,170	3,446,121	2,034,698	523,509	1,511,189
1. กำลังแรงงานปัจจุบัน	14,811,488	5,180,654	9,630,834	1,840,277	4,062,380	1,427,020	2,635,360	2,740,096	627,186	2,112,910	4,142,238	762,683	3,379,555	2,026,497	523,488	1,503,009
1.1 ผู้มีงานทำ	14,709,277	5,144,125	9,565,151	1,827,719	4,032,045	1,416,019	2,616,025	2,726,306	624,575	2,101,731	4,110,193	756,711	3,353,483	2,013,013	519,101	1,493,912
- ทำงาน	14,495,350	5,109,677	9,385,673	1,823,230	3,996,197	1,408,638	2,587,559	2,703,315	620,717	2,082,598	3,995,295	747,150	3,248,146	1,977,312	509,942	1,467,370
- ไม่ทำงานแต่มีงานประจำ	213,927	34,448	179,479	4,489	35,848	7,381	28,467	22,991	3,858	19,133	114,898	9,561	105,337	35,701	9,159	26,542
1.2 ผู้ว่างงาน	102,211	36,529	65,682	12,558	30,335	11,001	19,334	13,790	2,611	11,179	32,045	5,972	26,073	13,484	4,387	9,097
- หางานทำ	27,035	10,943	16,092	3,966	13,211	4,907	8,305	2,823	443	2,381	1,337	526	811	5,697	1,101	4,596
- ไม่หางานทำพร้อมที่จะทำงาน	75,177	25,586	49,591	8,592	17,124	6,094	11,030	10,966	2,168	8,798	30,708	5,446	25,262	7,787	3,286	4,501
2. กำลังแรงงานที่รอฤดูกาล	109,911	8,911	101,000	326	8,687	373	8,314	19,642	1,702	17,940	73,054	6,488	66,566	8,201	21	8,180
ผู้ไม่อยู่ในกำลังแรงงาน	8,820,216	2,958,509	5,861,706	1,062,776	2,083,968	728,604	1,355,364	1,522,866	355,143	1,167,723	3,119,501	514,283	2,605,218	1,031,105	297,704	733,401
1. ทำงานบ้าน	4,092,300	1,347,071	2,745,230	535,444	965,448	327,434	638,014	643,340	140,468	502,872	1,439,116	203,613	1,235,503	508,953	140,112	368,841
2. เรียนหนังสือ	1,738,752	654,456	1,084,296	187,413	423,330	165,142	258,188	299,021	92,530	206,491	592,160	137,429	454,731	236,828	71,942	164,885
3. ยังเด็ก ซาก/ไม่สามารถทำงานได้	2,604,998	779,163	1,825,835	259,198	613,384	196,123	417,261	521,016	103,533	417,483	963,405	149,055	814,350	247,995	71,253	176,742
4. อื่นๆ	384,165	177,820	206,346	80,721	81,806	39,905	41,901	59,489	18,611	40,877	124,820	24,186	100,634	37,330	14,397	22,933

ตารางที่ 4 จำนวนประชากรอายุ 15 ปีขึ้นไป ที่ต้องการพัฒนาขีดความสามารถ จำนวนตามหลักสูตรที่ต้องการพัฒนา เพศ เขตการปกครอง และภาค

หลักสูตร ที่ต้องการพัฒนา	ข้าราชการอัยการ		กรุงเทพฯ		ภาคกลาง		ภาคเหนือ		ภาคตะวันออกเฉียงเหนือ		ภาคใต้					
	รวม	ไม่เขต	นอกเขต	รวม	ไม่เขต	นอกเขต	รวม	ไม่เขต	นอกเขต	รวม	ไม่เขต	นอกเขต				
ยอดรวม	7,068,111	1,423,954	5,644,158	229,732	861,091	245,243	615,848	1,536,654	275,539	1,261,115	3,426,427	419,294	3,007,133	1,014,208	254,146	760,062
หมวดค่าสูงสุดสามารถ	1,643,864	277,479	1,366,406	40,893	163,764	48,165	115,600	396,853	52,648	344,204	839,389	84,682	754,707	202,986	51,091	151,895
ช่างเทคนิคและช่างเทคนิค	32,009	9,875	22,134	3,090	6,751	2,227	4,524	4,155	828	3,326	13,615	2,652	10,963	4,398	1,078	3,320
ช่างเชื่อมและช่างเชื่อม	72,856	12,788	60,069	2,146	9,326	2,155	7,170	13,306	2,402	10,904	40,760	3,553	37,207	7,319	2,532	4,787
ช่างไฟฟ้าและช่างอิเล็กทรอนิกส์	418,957	91,543	327,414	17,188	43,705	13,462	30,243	101,091	16,491	84,600	198,576	26,854	171,722	58,397	17,548	40,849
ช่างยนต์และช่างบำรุงรักษา	777,433	119,041	658,392	12,195	85,036	26,968	58,068	206,833	25,452	181,381	375,830	34,638	341,192	97,539	19,788	77,751
ช่างก่อสร้าง	328,230	36,263	291,967	3,358	16,386	3,175	13,211	68,840	5,844	62,996	206,597	14,920	191,678	33,049	8,966	24,082
ช่างเขียนแบบ	12,527	6,611	5,917	2,916	2,047	1,78	1,869	2,453	1,456	997	3,426	1,480	1,946	1,685	581	1,105
ช่างเครื่องใช้อุตสาหกรรม	-	-	-	-	-	-	-	-	-	-	-	-	-	-	-	-
ช่างอุตสาหกรรมอื่นๆ	1,872	1,357	513	-	513	-	513	175	175	-	584	584	-	598	598	-
หมวดคหกรรม	2,010,909	440,475	1,570,434	85,522	265,554	80,320	185,234	447,851	86,093	361,758	919,263	120,924	798,339	292,720	67,616	225,104
อาหารและโภชนาการ	932,227	237,136	695,091	52,660	125,571	37,942	87,629	217,637	46,058	171,579	384,015	63,140	320,875	152,344	37,336	115,007
เสริมสวย	488,634	110,934	387,700	16,211	73,813	25,311	48,503	95,273	18,597	76,676	245,545	33,748	211,798	67,791	17,067	50,724
ตัดเย็บเสื้อผ้า	578,757	91,669	487,088	16,651	65,770	16,668	49,102	134,747	21,244	113,503	289,147	24,037	265,110	72,442	13,069	59,373
อื่นๆ	1,292	736	556	-	399	399	-	194	194	-	556	-	556	143	143	-
หมวดศิลปะหัตถกรรม	302,885	56,433	246,452	10,451	39,711	11,048	28,663	76,976	14,458	62,518	165,089	11,130	141,959	22,658	9,346	13,312
สิ่งทอและลายประดิษฐ์	116,087	19,778	96,310	7,537	5,934	1,547	4,388	19,131	3,340	15,791	77,202	4,764	72,437	6,283	2,590	3,693
การประดิษฐ์ผลิตภัณฑ์	126,851	30,922	95,930	2,318	25,926	8,729	17,197	45,019	10,526	34,493	42,938	4,301	38,637	10,650	5,048	5,602
การเขียนแบบลาย	5,068	1,372	3,697	596	1,749	441	1,308	120	120	-	2,221	215	2,007	382	-	382
การแกะสลักไม้ การทำเครื่องไม้	20,004	1,812	18,191	-	961	158	803	5,261	27	5,234	11,840	761	11,079	1,941	866	1,075
การจักสานไม้ไผ่	26,635	1,190	25,445	-	3,205	39	3,166	7,445	445	7,000	15,063	706	14,347	932	-	932
หัตถศิลป์	1,955	602	1,353	-	441	135	307	-	-	-	1,207	160	1,047	307	-	-
การออกแบบสินค้าหัตถกรรม บรรจุภัณฑ์	6,284	758	5,526	-	1,493	-	1,493	-	-	-	2,629	223	2,406	2,162	535	1,627

ตารางที่ 4 จำนวนประชากรอายุ 15 ปีขึ้นไป ที่ต้องการพัฒนาขีดความสามารถ จำนวนตามหลักสูตรที่ต้องการพัฒนา เพศ เขตการปกครอง และภาคต่อ

หลักสูตร ที่ต้องการพัฒนา	ข้าราชการอานาจ			ภาคกลาง			ภาคเหนือ			ภาคตะวันออกเฉียงเหนือ			ภาคใต้		
	รวม	ในเขต	นอกเขต	รวม	ในเขต	นอกเขต	รวม	ในเขต	นอกเขต	รวม	ในเขต	นอกเขต	รวม	ในเขต	นอกเขต
หมวดเกษตรกรรมและการเลี้ยงสัตว์	1,283,617	85,079	1,198,539	2,719	11,969	123,104	276,282	27,912	248,370	679,956	28,118	651,838	189,587	14,361	175,226
การเพาะปลูกและขยายพันธุ์พืช	845,084	53,195	791,888	577	7,248	74,901	162,040	17,084	144,956	487,680	19,304	468,375	112,638	8,982	103,656
ปศุสัตว์และประมง	84,050	7,575	76,475	981	1,334	6,230	10,948	1,582	9,365	38,466	2,217	36,249	26,091	1,461	24,630
การเลี้ยงสัตว์ และการขยายพันธุ์สัตว์	224,972	14,959	210,012	604	2,456	35,831	56,464	4,781	51,683	106,384	4,369	102,016	23,232	2,749	20,482
การจับสัตว์น้ำ	9,344	2,135	7,208	556	749	476	3,245	369	2,876	1,321	739	582	3,473	199	3,274
การทำปศุสัตว์	106,987	6,539	100,447	-	5,317	474	38,120	3,608	34,512	42,815	1,488	41,326	20,736	969	19,767
ขบวนการเตรียมพื้นที่การเกษตร	4,277	178	4,099	-	930	822	1,865	70	1,795	1,482	-	1,482	-	-	-
วิถีเกษตรและอื่นๆ	8,904	494	8,410	-	77	-	3,601	417	3,184	1,808	-	1,808	3,418	-	3,418
หมวดเหมืองแร่	288,015	80,552	207,463	8,857	8,524	22,758	39,086	9,790	29,296	156,766	32,132	124,633	52,024	21,249	30,775
การขุดแร่ การเงิน การธนาคาร และอื่นๆ	288,015	80,552	207,463	8,857	8,524	22,758	39,086	9,790	29,296	156,766	32,132	124,633	52,024	21,249	30,775
หมวดภาคการผลิต	192,154	91,184	100,971	28,030	15,826	17,536	53,275	17,014	36,261	31,424	10,429	20,995	46,064	19,885	26,179
การขอมรวมการเขียน	15,934	6,383	9,550	405	1,990	693	3,967	1,195	2,772	3,064	789	2,275	5,815	2,004	3,811
การขอมรวมการช่าง - ขุดเจาะต่างๆ	172,893	82,299	90,592	27,194	13,750	16,843	49,308	15,818	33,490	26,822	8,930	17,892	38,976	16,607	22,369
การขอมรวมการแปรรูปต่างๆ	3,328	2,500	829	430	86	-	-	-	-	1,538	710	829	1,274	1,274	-
หมวดคอมพิวเตอร์	1,139,880	319,324	820,555	46,651	58,009	98,786	200,204	55,007	145,197	555,235	99,424	455,811	181,994	61,233	120,762
การได้ไปคอมพิวเตอร์ส่วนบุคคล	1,139,880	319,324	820,555	46,651	58,009	98,786	200,204	55,007	145,197	555,235	99,424	455,811	181,994	61,233	120,762
หมวดเทคโนโลยีพลังงานและสิ่งแวดล้อม	200	200	-	-	-	-	174	174	-	-	-	-	26	26	-
การกำจัดของเสีย	200	200	-	-	-	-	174	174	-	-	-	-	26	26	-
หมวดการบริหารจัดการ การท่องเที่ยว ฯลฯ	194,646	70,170	124,476	7,611	11,235	21,441	42,885	11,862	31,222	89,454	31,870	57,584	22,021	7,792	14,228
การโรงแรม การท่องเที่ยว และภัตตาคาร	10,784	3,763	7,022	-	829	314	5,677	828	4,849	3,027	2,198	830	1,252	222	1,029
การบริหารจัดการ	35,937	17,065	18,872	3,236	843	1,485	9,756	3,992	5,765	13,932	7,264	6,668	6,684	1,730	4,954
วิชาชีพและวิชาการ (การอบรมเพิ่มเติม)	38,016	10,236	27,780	764	764	3,311	4,871	1,982	2,889	25,089	5,701	19,388	3,217	1,025	2,193
บริการทั่วไป	77,689	27,123	50,566	3,028	6,249	12,157	16,383	2,908	13,475	35,296	12,889	22,407	4,576	2,049	2,527
การกีฬา และมหรสพ	5,295	1,350	3,945	-	420	-	511	-	511	2,087	706	1,381	2,278	644	1,633
การพิมพ์	3,598	857	2,740	583	274	-	-	-	-	2,740	-	2,740	-	-	-
การถ่ายรูป	4,203	2,613	1,590	-	847	617	942	942	-	1,091	118	973	706	706	-
ความรู้ทั่วไป	19,124	7,163	11,961	-	4,878	1,741	4,745	1,011	3,734	6,192	2,995	3,198	3,308	1,416	1,893
หลักสูตรที่ไม่ระบุตัวตน	11,920	3,057	8,862	-	2,874	147	3,068	780	2,288	1,850	584	1,266	4,127	1,546	2,581

ตารางที่ 4 จำนวนประชากรอายุ 15 ปีขึ้นไป ที่ต้องการพัฒนาขีดความสามารถ จำนวนตามหลักสูตรที่ต้องการพัฒนา เพศ เขตการปกครอง และภาค (ต่อ)

หลักสูตร ที่ต้องการพัฒนา	ทรัพยากรอำนาจ			กรุงเทพฯ			ภาคกลาง			ภาคเหนือ			ภาคตะวันออกเฉียงเหนือ			ภาคใต้	
	รวม	ในเขต	นอกเขต	รวม	ในเขต	นอกเขต	รวม	ในเขต	นอกเขต	รวม	ในเขต	นอกเขต	รวม	ในเขต	นอกเขต	รวม	นอกเขต
ชาย	3,456,057	628,944	2,827,113	87,492	104,807	277,816	765,044	124,115	640,928	1,749,569	197,931	1,551,638	471,329	114,599	356,730		
หมวดค่าอุตสาหกรรม	1,607,397	270,519	1,336,878	38,806	46,933	110,610	389,748	51,831	337,918	821,455	83,589	737,866	199,846	49,360	150,485		
ช่างเครื่องจักร	30,716	8,563	22,153	2,587	2,227	4,524	4,033	707	3,326	13,457	2,494	10,963	3,888	568	3,320		
ช่างเชื่อมและโลหะแผ่น	71,362	12,660	58,702	2,146	2,155	7,170	13,170	2,402	10,769	39,401	3,425	35,975	7,319	2,532	4,787		
ช่างไฟฟ้าและอิเล็กทรอนิกส์	408,491	88,449	320,042	15,605	13,225	28,230	98,437	16,136	82,301	195,699	26,570	169,129	57,296	16,913	40,383		
ช่างยนต์และกรรมกรช่าง	773,611	118,170	655,442	12,195	26,356	57,805	206,753	25,373	181,381	373,439	34,458	338,981	97,063	19,788	77,275		
ช่างก่อสร้าง	312,895	34,843	278,053	3,358	2,884	12,369	65,385	5,643	59,742	196,903	14,577	182,326	31,996	8,381	23,616		
ช่างเขียนแบบ	8,739	6,459	2,281	2,916	86	286	1,794	1,396	399	1,972	1,480	491	1,685	581	1,105		
ช่างเครื่องไม้/วัสดุพลาสติก	-	-	-	-	-	-	-	-	-	-	-	-	-	-	-		
ช่างอุตสาหกรรมอื่นๆ	1,563	1,357	225	-	-	225	175	175	-	584	584	-	598	598	-		
หมวดคหกรรม	167,665	44,693	122,972	8,652	9,283	12,667	30,677	6,965	23,712	82,940	14,249	68,691	23,466	5,544	17,921		
ช่างและช่างบริการ	80,546	30,120	50,427	7,484	5,767	7,470	12,990	4,328	8,662	36,309	9,569	26,740	10,526	2,972	7,554		
เสริมสวย	65,429	10,300	55,130	563	2,760	3,391	13,432	2,018	11,414	35,488	2,721	32,768	9,795	2,238	7,557		
ตัดเย็บเสื้อผ้า	20,893	4,013	16,880	605	494	1,806	4,255	619	3,636	10,588	1,960	8,628	3,145	335	2,810		
อื่นๆ	817	261	556	-	261	-	-	-	-	556	-	556	-	-	-		
หมวดศิลปะ/นันทนาการ	58,409	7,864	47,509	3,037	1,078	5,057	10,437	1,921	8,517	33,086	2,012	31,074	5,714	2,853	2,861		
ศิลปะและช่างประดิษฐ์	7,281	1,361	4,696	1,224	116	661	326	326	-	3,793	-	3,793	1,160	919	241		
การประดิษฐ์/ผลิตภัณฑ์	16,252	3,215	11,820	1,217	565	1,432	6,249	1,361	4,888	5,080	373	4,706	1,709	915	794		
การเขียนแบบ/สถาปัตย์	2,596	573	1,428	596	239	1,046	120	120	-	215	215	-	382	-	382		
การแกะสลักไม้/ช่างทำเครื่องไม้	17,484	1,813	15,671	-	158	803	2,741	27	2,714	11,840	761	11,079	1,941	866	1,075		
การจักสานไม้ไผ่	11,070	536	10,534	-	-	338	1,001	86	915	9,540	450	9,090	191	-	191		
เซรามิกส์	620	313	307	-	-	307	-	-	-	160	160	-	153	-	153		
การออกแบบสินค้า/นันทนาการ/บรรจภัณฑ์	3,106	53	3,053	-	-	470	-	-	-	2,459	53	2,406	178	-	178		

ตารางที่ 4 จำนวนประชากรอายุ 15 ปีขึ้นไป ที่ต้องการพัฒนาขีดความสามารถ จำนวนตามหลักอุตสาหกรรมที่ต้องการพัฒนา เพศ เขตการปกครอง และภาค (ต่อ)

หลักอุตสาหกรรม ที่ต้องการพัฒนา	ทั่วราชอาณาจักร			ภาคกลาง			ภาคเหนือ			ภาคตะวันออกเฉียงเหนือ			ภาคใต้		
	รวม	ที่ว่างงาน		รวม	ไม่เขต		รวม	ไม่เขต		รวม	ไม่เขต		รวม	ไม่เขต	
		ไม่เขต	นอกเขต		ไม่เขต	นอกเขต		ไม่เขต	นอกเขต		ไม่เขต	นอกเขต		ไม่เขต	นอกเขต
หมวดเกษตรกรรมและการเลี้ยงสัตว์	848,382	59,762	786,620	1,558	90,264	8,641	81,624	191,637	20,380	171,257	435,842	18,913	416,929	129,080	118,810
การเพาะปลูกและพืชพันธุ์พืช	529,651	34,606	495,045	577	48,942	4,489	44,453	108,118	12,099	96,019	298,610	12,234	286,376	73,404	68,197
ประมงเพาะเลี้ยง	70,474	6,252	64,221	981	6,318	1,232	5,086	8,221	956	7,265	33,848	1,826	32,022	21,105	19,848
การเลี้ยงสัตว์ และการขุดพันธุ์สัตว์	157,609	12,085	145,524	-	29,751	2,135	27,616	41,705	3,831	37,873	71,607	3,441	68,167	14,546	11,868
การจับสัตว์น้ำประมง	7,321	1,127	6,194	-	749	272	476	3,195	319	2,876	959	377	582	2,419	2,260
การทำปุ๋ยธรรมชาติ	73,392	5,114	68,278	-	3,536	366	3,170	26,798	2,745	24,052	28,095	1,034	27,060	14,964	13,995
ขบวนการเตรียมพื้นที่เกษตรกรรม	3,576	178	3,398	-	930	108	822	1,730	70	1,661	915	-	915	-	-
ใช้กำลังคน และสัตว์	6,360	398	5,962	-	38	38	-	1,870	360	1,511	1,808	-	1,808	2,643	2,643
หมวดพาณิชย์กรรม	94,146	27,388	66,759	2,025	8,843	3,243	5,600	10,173	2,523	7,650	61,099	11,814	49,285	12,007	4,224
การบัญชี การเงิน การธนาคาร และอื่นๆ	94,146	27,388	66,759	2,025	8,843	3,243	5,600	10,173	2,523	7,650	61,099	11,814	49,285	12,007	4,224
หมวดภาคอุตสาหกรรม	88,589	33,824	24,765	12,451	12,119	4,703	7,417	12,502	6,860	5,642	3,797	2,064	1,734	17,719	9,973
การขุดแร่และถลุง	2,270	2,269	-	405	902	902	-	494	494	-	184	184	-	284	284
การขุดแร่และถลุง	55,372	30,607	24,765	11,911	11,217	3,801	7,417	12,008	6,366	5,642	3,538	1,804	1,734	16,698	9,973
การขุดแร่และถลุง	948	947	-	135	-	-	-	-	-	-	75	75	-	737	737
หมวดคอมพิวเตอร์	525,352	150,414	374,938	17,627	67,100	27,390	39,710	102,330	28,405	73,925	266,085	49,735	216,350	72,210	44,953
การใช้โปรแกรมสำเร็จรูป ฯลฯ	525,352	150,414	374,938	17,627	67,100	27,390	39,710	102,330	28,405	73,925	266,085	49,735	216,350	72,210	44,953
หมวดเทคโนโลยีพลังงานและสิ่งแวดล้อม	200	200	-	-	-	-	-	174	174	-	-	-	-	26	26
การกำจัดกากเสีย บำบัดน้ำเสีย ฯลฯ	200	200	-	-	-	-	-	174	174	-	-	-	-	26	26
หมวดการบริหารจัดการ การท่องเที่ยว ฯลฯ	90,039	29,594	60,443	3,337	16,647	3,492	13,154	15,694	4,484	11,209	43,972	15,120	28,852	10,388	7,227
การเงินธนาคาร การท่องเที่ยว และภัตตาคาร	2,740	1,127	1,613	-	353	39	314	1,398	326	1,072	688	688	-	302	228
การบริหารจัดการ	19,561	8,072	11,490	1,251	1,929	444	1,485	3,049	1,781	1,267	10,353	3,665	6,668	2,980	2,069
วิชาชีพและวิชาการ (การอบรมทั้งเต็มและ ไม่ครบถ้วน)	15,568	5,184	10,385	764	2,888	423	2,465	524	524	-	10,493	2,898	7,595	899	325
บริการทั่วไป	31,959	8,071	23,889	739	8,218	960	7,259	7,718	813	6,905	12,704	5,198	7,506	2,580	2,219
การกีฬา และมหรสพ	3,815	779	3,036	-	420	-	420	511	-	511	1,961	560	1,381	924	725
การพิมพ์	3,323	583	2,740	583	-	-	-	-	-	-	2,740	-	2,740	-	-
การถ่ายภาพ	2,867	1,694	1,173	-	958	758	200	393	383	-	973	-	973	543	543
ความรู้ทั่วไป	10,204	4,087	6,118	-	1,882	869	1,013	2,101	647	1,454	4,061	2,072	1,989	2,161	1,661
หลักอุตสาหกรรมประเภทยาสูบ	5,858	1,650	4,208	-	2,021	45	1,977	1,671	573	1,098	1,292	435	857	874	277

ตารางที่ 4 จำนวนประชากรอายุ 15 ปีขึ้นไป ที่ต้องการพัฒนาขีดความสามารถ จำนวนตามแหล่งอุตสาหกรรมที่ต้องการพัฒนา พหุ เขตการปกครอง และภาค (ต่อ)

แหล่งอุตสาหกรรมที่ต้องการพัฒนา	ครัวเรือนจำครัว		กรุงเทพมหานคร		ภาคเหนือ		ภาคตะวันออกเฉียงเหนือ		ภาคใต้							
	รวม	ในเขต	นอกเขต	รวม	ในเขต	นอกเขต	รวม	ในเขต	นอกเขต	รวม	ในเขต	นอกเขต				
													รวม	ในเขต	นอกเขต	รวม
หญิง	3,612,053	795,008	2,817,046	142,239	478,467	140,436	338,032	771,610	151,423	620,187	1,676,868	221,363	1,455,496	542,878	139,547	403,332
หมวดช่างอุตสาหกรรม	36,487	6,960	29,527	2,087	6,221	1,232	4,990	7,104	818	6,287	17,934	1,092	16,842	3,140	1,731	1,409
ช่างกลโรงงาน	1,293	1,293	-	503	-	-	-	122	122	-	158	158	-	510	510	-
ช่างเชื่อมและโลหะแผ่น	1,495	127	1,367	-	-	-	-	136	-	136	1,359	127	1,232	-	-	-
ช่างไฟฟ้าและอิเล็กทรอนิกส์	10,466	3,094	7,372	1,583	2,251	237	2,013	2,654	355	2,299	2,877	284	2,593	1,101	635	467
ช่างยนต์และยาน้ำรถจักรยาน	3,821	872	2,950	-	874	612	263	80	80	-	2,391	180	2,211	476	-	476
ช่างก่อสร้าง	15,335	1,421	13,914	-	1,133	291	842	3,455	201	3,254	9,694	343	9,352	1,053	586	467
ช่างเขียนแบบ	3,788	152	3,636	-	1,675	92	1,584	658	60	598	1,454	-	1,454	-	-	-
ช่างเครื่องอิเล็กทรอนิกส์	-	-	-	-	-	-	-	-	-	-	-	-	-	-	-	-
ช่างอุตสาหกรรมอื่นๆ	288	-	288	-	288	-	288	-	-	-	-	-	-	-	-	-
หมวดคหกรรม	1,843,224	395,781	1,447,442	76,870	243,604	71,037	172,566	417,174	79,128	338,045	836,323	106,675	729,648	269,254	62,071	207,183
อาหารและโภชนาการ	851,690	207,017	644,664	45,177	112,334	32,175	80,159	204,646	41,730	162,917	347,706	53,571	294,135	141,817	34,364	107,453
เสริมสวย	432,205	100,635	332,571	15,648	67,662	22,551	45,112	81,842	16,579	65,262	210,057	31,027	179,030	57,997	14,830	43,167
ตัดเย็บเสื้อผ้า	557,864	87,657	470,208	16,046	63,470	16,174	47,296	130,491	20,625	109,867	278,560	22,077	256,483	69,297	12,735	56,563
อื่นๆ	475	475	-	-	138	138	-	194	194	-	-	-	-	143	143	-
หมวดศิลปะหัตถกรรม	244,476	45,533	198,943	7,414	33,575	9,970	23,605	66,539	12,538	54,001	120,003	9,118	110,885	16,945	6,493	10,451
สิ่งทอและสายประติมากรรม	108,806	17,192	91,614	6,313	5,156	1,430	3,726	18,805	3,014	15,791	73,408	4,764	68,644	5,123	1,671	3,452
การประดิษฐ์ผลิตภัณฑ์	110,599	26,490	84,109	1,101	23,929	8,164	15,765	38,770	9,165	29,605	37,858	3,927	33,931	8,941	4,133	4,808
การเขียนรูปถ่าย	2,472	203	2,270	-	465	203	263	-	-	-	2,007	-	2,007	-	-	-
การแกะสลักไม้ การทำเครื่องไม้	2,520	-	2,520	-	-	-	-	2,520	-	2,520	-	-	-	-	-	-
การจักสานไม้ไผ่	15,566	654	14,911	-	2,867	39	2,828	6,444	359	6,085	5,513	256	5,257	742	-	742
เซรามิกส์	1,336	290	1,047	-	135	135	-	-	-	-	1,047	-	1,047	155	155	-
การออกแบบสินค้าหัตถกรรม บรรจุภัณฑ์	3,178	705	2,473	-	1,024	-	1,024	-	-	-	170	170	-	1,984	535	1,449

ตารางที่ 4 จำนวนประชากรอายุ 15 ปีขึ้นไป ที่ต้องการพัฒนาขีดความสามารถ จำนวนตามหลักอุตสาหกรรมที่ต้องการพัฒนา เพศ เขตการปกครอง และภาค (ต่อ)

หลักอุตสาหกรรม ที่ต้องการพัฒนา	ครัวเรือนจำวนครัว		กรุงเทพมหานคร		ภาคเหนือ		ภาคตะวันออกเฉียงเหนือ		ภาคใต้							
	รวม	ในเขต	นอกเขต	รวม	ในเขต	นอกเขต	รวม	ในเขต	นอกเขต	รวม						
หมวดเกษตรกรรมและการเลี้ยงสัตว์	435,236	25,317	409,919	1,160	44,808	3,328	41,480	84,645	7,532	77,113	244,115	9,206	234,909	60,507	4,091	56,416
การเพาะปลูกและขยายพันธุ์พืช	315,433	18,589	296,843	-	33,208	2,759	30,448	53,922	4,985	48,937	189,070	7,070	182,000	39,233	3,775	35,458
ประมง,เพาะเลี้ยง	13,577	1,322	12,254	-	1,245	101	1,144	2,727	626	2,101	4,618	391	4,228	4,986	204	4,782
การเลี้ยงสัตว์ และการขยายพันธุ์สัตว์	67,363	2,874	64,488	604	8,536	321	8,216	14,760	950	13,810	34,777	928	33,849	8,686	71	8,614
การจับสัตว์น้ำประมง	2,023	1,008	1,014	556	-	-	-	50	50	-	362	362	-	1,054	40	1,014
การทำปศุสัตว์	33,595	1,425	32,170	-	1,781	108	1,673	11,322	863	10,459	14,720	454	14,266	5,772	-	5,772
ขบวนการเตรียมพื้นที่การเกษตร	701	-	701	-	-	-	-	134	-	134	567	-	567	-	-	-
วิถีกำจัดแมลง และอื่นๆ	2,544	96	2,448	-	39	39	-	1,730	57	1,673	-	-	-	775	-	775
หมวดพาณิชยกรรม	193,869	53,164	140,704	6,832	22,440	5,281	17,159	28,913	7,267	21,646	95,667	20,318	75,349	40,018	13,466	26,551
การบัญชี การเงิน การธนาคาร และอื่นๆ	193,869	53,164	140,704	6,832	22,440	5,281	17,159	28,913	7,267	21,646	95,667	20,318	75,349	40,018	13,466	26,551
หมวดภาษาศาสตร์	133,566	57,359	76,206	15,579	21,242	11,123	10,119	40,772	10,154	30,619	27,627	8,365	19,262	28,345	12,138	16,207
การสอนภาษาเขียน	13,664	4,114	9,550	-	1,781	1,088	693	3,473	701	2,772	2,880	605	2,275	5,530	1,720	3,811
การสอนภาษาอ่าน-พูดภาษาต่างๆ	117,521	51,694	65,827	15,284	19,375	9,949	9,426	37,300	9,453	27,847	23,284	7,126	16,158	22,278	9,882	12,396
การสอนภาษาแปลภาษาต่างๆ	2,381	1,552	829	295	86	86	-	-	-	-	1,463	634	829	537	537	-
หมวดคอมพิวเตอร์	614,527	168,910	445,617	28,024	89,695	30,619	59,076	97,874	26,602	71,272	289,149	49,689	239,460	109,785	33,976	75,809
การได้ไปคอมพิวเตอร์สำเร็จรูป ฯลฯ	614,527	168,910	445,617	28,024	89,695	30,619	59,076	97,874	26,602	71,272	289,149	49,689	239,460	109,785	33,976	75,809
หมวดเทคโนโลยีพลังงานและสิ่งแวดล้อม	-	-	-	-	-	-	-	-	-	-	-	-	-	-	-	-
การกำจัดกากกัมมันตรังสี บำบัดน้ำเสีย ฯลฯ	-	-	-	-	-	-	-	-	-	-	-	-	-	-	-	-
หมวดการบริหารจัดการ การท่องเที่ยว ฯลฯ	104,607	40,575	64,033	4,273	16,029	7,743	8,286	27,191	7,178	20,013	45,482	16,750	28,732	11,632	4,631	7,001
การโรงแรม การท่องเที่ยว และภัตตาคาร	8,045	2,636	5,409	-	476	476	-	4,279	502	3,778	2,339	1,510	830	950	148	802
การบริหารจัดการ	16,375	8,994	7,382	1,984	400	400	-	6,708	2,211	4,497	3,579	3,579	-	3,704	820	2,885
วิชาชีพและวิชาชีพการ (การสอนรวมทั้งเต็ม)	22,448	5,052	17,396	-	1,188	341	847	4,346	1,458	2,889	14,596	2,803	11,792	2,318	450	1,868
บริการทั่วไป	45,730	19,053	26,677	2,289	10,188	5,290	4,899	8,685	2,095	6,570	22,592	7,691	14,901	1,996	1,688	307
การกีฬา และมหรสพ	1,480	572	908	-	-	-	-	-	-	-	126	126	-	1,354	446	908
การพิมพ์	274	274	-	-	274	274	-	-	-	-	-	-	-	-	-	-
การถ่ายรูป	1,336	919	417	-	506	89	417	549	549	-	118	118	-	163	163	-
ความบันเทิง	8,919	3,075	5,844	-	2,996	872	2,124	2,644	364	2,280	2,132	923	1,209	1,147	916	231
หลักอุตสาหกรรมที่ระบุชัดเจน	6,061	1,408	4,654	-	853	103	750	1,397	207	1,190	558	149	409	3,253	949	2,304

ตารางที่ 5 จำนวนผู้มีส่วนทำที่ต้องการพัฒนาขีดความสามารถ จำนวนตามหลักสูตรที่ต้องการพัฒนา เพศ เขตการปกครอง และภาค

หลักสูตร ที่ต้องการพัฒนา	ข้าราชการอำนวยการ		กรุงเทพมหานคร		ภาคเหนือ		ภาคตะวันออกเฉียงเหนือ		ภาคใต้							
	รวม	ในเขตฯ	นอกเขตฯ	รวม	ในเขตฯ	นอกเขตฯ	รวม	ในเขตฯ	นอกเขตฯ	รวม	ในเขตฯ	นอกเขตฯ				
													รวม	ในเขตฯ	นอกเขตฯ	รวม
ยอดรวม	5,047,643	947,258	4,100,386	144,345	599,350	164,108	435,242	1,138,354	191,214	947,140	2,433,798	282,604	2,151,194	731,796	164,987	566,810
หมวดช่างอุตสาหกรรม	1,323,223	211,776	1,111,448	29,136	124,815	35,290	89,525	326,960	42,051	284,909	681,530	69,000	612,530	160,783	36,299	124,485
ช่างเครื่องจักร	22,092	6,089	16,003	1,575	4,029	1,253	2,777	2,127	693	1,433	11,809	1,825	9,984	2,551	743	1,808
ช่างเชื่อมและโลหะแผ่น	54,745	10,731	44,013	2,146	5,535	1,769	3,766	12,313	2,010	10,303	28,831	2,923	25,907	5,920	1,883	4,037
ช่างไฟฟ้าและอิเล็กทรอนิกส์	322,236	68,829	253,407	12,938	31,242	10,056	21,186	79,371	12,163	67,207	154,484	21,962	132,522	44,201	11,710	32,491
ช่างยนต์และอากาศยานรักษา	622,069	89,902	532,167	8,980	67,725	19,507	48,218	167,954	20,485	147,470	301,325	27,442	273,883	76,084	13,488	62,597
ช่างก่อสร้าง	294,747	31,986	262,762	2,907	14,696	2,619	12,077	64,105	5,609	58,496	183,187	13,445	169,741	29,853	7,406	22,447
ช่างเขียนแบบ	5,580	2,997	2,584	590	1,074	86	988	1,032	1,032	-	1,310	818	491	1,576	471	1,105
ช่างเครื่องใช้วัสดุอุตสาหกรรม	-	-	-	-	-	-	-	-	-	-	-	-	-	-	-	-
ช่างอุตสาหกรรมอื่นๆ	1,754	1,240	513	-	513	-	513	58	58	-	584	584	-	598	598	-
หมวดคหกรรม	1,402,977	317,531	1,085,446	64,961	186,115	55,770	130,344	332,304	63,708	268,597	604,294	83,148	521,145	215,304	49,944	165,360
อาหารและโภชนาการ	688,043	178,260	509,783	41,176	95,818	26,405	69,413	189,379	35,974	133,405	269,351	45,792	223,559	112,319	28,913	83,406
เสริมสวย	335,953	74,212	261,741	11,448	46,068	16,378	29,690	88,143	12,070	56,074	157,152	22,253	134,899	53,141	12,063	41,078
ตัดเย็บเสื้อผ้า	377,690	64,325	313,366	12,338	43,829	12,588	31,242	94,587	15,470	79,118	177,235	15,103	162,132	49,701	8,826	40,875
อื่นๆ	1,292	736	556	-	399	399	-	194	194	-	556	-	556	143	143	-
หมวดศิลปหัตถกรรม	222,409	35,921	186,488	8,365	21,686	5,173	16,513	52,978	8,900	44,078	123,752	8,091	115,661	15,627	5,392	10,236
สิ่งทอและลายประดิษฐ์	88,360	14,963	73,397	6,304	2,649	1,373	1,276	11,705	2,643	9,062	64,581	3,511	61,070	3,121	1,132	1,988
ภาพประดิษฐ์ดิจิทัล	84,270	16,048	68,222	1,465	13,303	3,091	10,211	30,836	5,960	24,877	31,084	2,644	28,440	7,582	2,888	4,694
การเขียนนิตยสาร	5,068	1,372	3,697	596	1,749	441	1,308	120	120	-	2,221	215	2,007	382	-	382
การแกะสลักไม้ การทำเครื่องไม้	17,422	1,555	15,867	-	916	112	803	5,234	-	5,234	9,516	761	8,754	1,757	682	1,075
การจัดสานไม้ไผ่	19,834	794	19,040	-	1,768	39	1,729	5,083	178	4,905	12,514	577	11,937	469	-	469
เซรามิกส์	1,477	431	1,047	-	116	116	-	-	-	-	1,207	160	1,047	155	155	-
การออกแบบสินค้าหัตถกรรม บรรจุภัณฑ์	5,977	758	5,218	-	1,186	-	1,186	-	-	-	2,629	223	2,406	2,162	535	1,627

ตารางที่ 5 จำนวนผู้ปฏิบัติงานที่ต้องการพัฒนาในวิสัยทัศน์ด้านนวัตกรรม จำนวนตามหลักสูตรที่ต้องการพัฒนา เพศ เขตการปกครอง และภาคต่อ)

หลักสูตร ที่ต้องการพัฒนา	ตัวชี้วัดตามภารกิจ		ภาคกลาง		ภาคเหนือ		ภาคตะวันออกเฉียงเหนือ		ภาคใต้				
	รวม	นอกเขตฯ	รวม	นอกเขตฯ	รวม	นอกเขตฯ	รวม	นอกเขตฯ	รวม	นอกเขตฯ			
	ในเขตฯ	นอกเขตฯ	ในเขตฯ	นอกเขตฯ	ในเขตฯ	นอกเขตฯ	ในเขตฯ	นอกเขตฯ	ในเขตฯ	นอกเขตฯ			
หมวดเกษตรกรรมและการเลี้ยงสัตว์	1,175,834	1,101,355	122,812	11,210	256,030	24,469	231,561	617,598	23,489	594,109	177,253	13,171	164,083
การเพาะปลูกและขยายพันธุ์พืช	778,156	732,911	-	6,657	147,891	14,096	133,794	448,719	16,098	432,621	108,160	8,394	99,766
ประมง,เพาะเลี้ยง	77,401	70,662	981	1,311	9,904	1,582	8,321	33,858	1,716	32,141	25,468	1,148	24,320
การเลี้ยงสัตว์ และการขยายพันธุ์สัตว์	202,478	188,366	604	2,456	53,212	4,751	48,460	95,364	3,839	91,525	17,988	2,461	15,528
การจัดสวน พืชประดับ	8,295	6,363	556	229	3,245	369	2,876	1,160	578	582	2,628	199	2,429
การทำปุ๋ยธรรมชาติ	96,911	91,130	-	372	36,899	3,183	33,716	35,206	1,257	33,949	19,591	969	18,622
อบรมเกษตรกรเพิ่มพื้นที่การเกษตร	3,691	178	3,513	108	1,279	70	1,209	1,482	-	1,482	-	-	-
วิธีกำจัดแมลง และอื่น ๆ	8,904	494	-	77	3,601	417	3,184	1,808	-	1,808	3,418	-	3,418
หมวดพาณิชยกรรม	224,364	59,598	3,966	6,430	35,338	8,294	27,045	121,964	25,314	96,650	40,690	15,594	25,096
กาบัญชี การเงิน การธนาคาร และอื่น ๆ	224,364	59,598	3,966	6,430	35,338	8,294	27,045	121,964	25,314	96,650	40,690	15,594	25,096
หมวดภาษาศาสตร์	95,758	50,846	44,912	11,148	27,198	8,681	18,516	11,461	4,905	6,557	23,386	11,993	11,393
การอบรมภาษาเขียน	9,839	4,608	5,232	1,954	2,994	670	2,324	726	475	252	4,036	1,509	2,527
การอบรมภาษาอ่าน - พูดภาษาต่าง ๆ	83,587	44,736	38,851	9,195	24,204	8,011	16,193	9,812	4,336	5,476	18,076	9,210	8,866
การอบรมภาษาแปลภาษาต่าง ๆ	2,332	1,503	829	-	-	-	-	923	94	829	1,274	1,274	-
หมวดคอมพิวเตอร์	445,265	143,692	17,249	30,955	76,748	25,550	51,199	201,820	44,654	157,166	76,360	25,284	51,075
การใช้โปรแกรมสำเร็จรูป ฯลฯ	445,265	143,692	17,249	30,955	76,748	25,550	51,199	201,820	44,654	157,166	76,360	25,284	51,075
หมวดเทคโนโลยีพลังงานและสิ่งแวดล้อม	174	174	-	-	174	174	-	-	-	-	-	-	-
การกำจัดกากกัมมันตรังสี ฯลฯ	174	174	-	-	174	174	-	-	-	-	-	-	-
หมวดการบริหารจัดการ การท่องเที่ยว ฯลฯ	149,668	51,571	4,406	8,072	29,508	9,370	20,138	69,967	23,420	46,548	19,796	6,303	13,433
การโรงแรม การท่องเที่ยว และภัตตาคาร	2,993	1,649	-	255	721	721	-	451	451	-	1,252	222	1,029
การบริหารจัดการ	32,909	15,092	2,137	502	8,557	3,755	4,802	13,666	6,998	6,668	6,654	1,700	4,954
วิชาชีพและวิชาการ (การอบรมเพิ่มเติม)	33,935	8,546	-	527	3,541	1,959	1,582	23,926	5,113	18,814	2,710	947	1,763
นันทนาการทั่วไป	56,230	18,116	2,269	4,438	12,629	1,873	10,757	22,798	8,020	14,778	3,677	1,516	2,161
การกีฬา และนันทสพ	2,439	295	-	-	511	-	511	253	253	-	1,675	42	1,633
การพิมพ์	2,740	-	-	-	-	-	-	2,740	-	2,740	-	-	-
การถ่ายรูป	3,123	1,951	-	847	280	280	-	1,091	118	973	706	706	-
ความซู้ทั่วไป	15,299	5,923	-	1,503	3,270	783	2,487	5,042	2,467	2,574	3,062	1,170	1,893
หลักสูตรที่ไม่ระบุตัวตน	7,971	1,669	-	60	1,115	17	1,098	1,413	584	828	2,657	1,008	1,649

ตารางที่ 5 จำนวนผู้มีส่วนทำที่ต้องการพัฒนาขีดความสามารถ จำนวนตามหลักสูตรที่ต้องการพัฒนา เพศ เขตการปกครอง และภาค (ต่อ)

หลักสูตร ที่ต้องการพัฒนา	ข้าราชการ/จักร		กรุงเทพฯ		ภาคกลาง		ภาคเหนือ		ภาคตะวันออกเฉียงเหนือ		ภาคใต้				
	รวม	ในเขตฯ	นอกเขตฯ	รวม	ในเขตฯ	นอกเขตฯ	รวม	ในเขตฯ	นอกเขตฯ	รวม	ในเขตฯ	นอกเขตฯ			
ชาย	2,719,886	447,161	2,272,725	49,824	76,726	223,508	608,631	92,364	516,267	1,386,409	147,001	1,239,408	374,788	81,246	293,542
หมวดช่างอุตสาหกรรม	1,298,116	206,859	1,091,256	27,546	34,538	87,430	321,085	41,716	279,369	669,105	68,284	600,820	158,412	34,775	123,636
ช่างเครื่องงาน	20,957	4,955	16,003	1,072	1,253	2,777	2,005	572	1,433	11,809	1,825	9,984	2,041	233	1,808
ช่างเชื่อมและโลหะแผ่น	54,523	10,645	43,877	2,146	1,769	3,766	12,177	2,010	10,167	28,744	2,837	25,907	5,920	1,883	4,037
ช่างไฟฟ้าและอิเล็กทรอนิกส์	314,823	66,681	248,142	11,852	9,819	21,186	77,072	12,163	64,908	151,661	21,731	129,929	43,235	11,116	32,118
ช่างยนต์และอากาศยานรักษา	618,636	89,419	529,217	8,980	19,284	47,955	167,875	20,405	147,470	298,934	27,262	271,672	75,609	13,488	62,121
ช่างก่อสร้าง	282,893	30,983	251,910	2,907	2,327	11,236	60,927	5,536	55,391	176,062	13,227	162,836	29,433	6,986	22,447
ช่างเขียนแบบ	4,818	2,936	1,882	590	86	286	971	971	-	1,310	818	491	1,576	471	1,105
ช่างเครื่องมืออุตสาหกรรม	-	-	-	-	-	-	-	-	-	-	-	-	-	-	-
ช่างอุตสาหกรรมอื่นๆ	1,466	1,240	225	-	-	225	58	58	-	584	584	-	598	598	-
หมวดคหกรรม	145,998	39,428	106,569	8,082	8,058	10,589	27,988	6,588	21,400	70,112	11,646	58,466	21,168	5,054	16,115
อาหารและโภชนาการ	70,941	26,480	44,461	6,914	5,028	5,981	12,464	4,208	8,256	30,785	7,427	23,357	9,769	2,903	6,866
เสริมสวย	53,912	8,825	45,087	563	2,275	2,801	11,682	1,760	9,922	28,280	2,355	25,925	8,310	1,872	6,439
ตัดเย็บเสื้อผ้า	20,328	3,861	16,466	605	494	1,806	3,841	619	3,222	10,492	1,864	8,628	3,089	279	2,810
อื่นๆ	817	261	556	-	261	-	-	-	-	556	-	556	-	-	-
หมวดศิลปหัตถกรรม	51,858	9,805	42,052	2,734	989	4,464	9,961	1,839	8,122	28,576	1,970	26,606	5,134	2,273	2,861
สิ่งทอและลายประดิษฐ์	7,102	2,405	4,696	1,224	116	661	326	326	-	3,793	-	3,793	980	739	241
ภาพประดิษฐ์/ผลิตภัณฑ์	15,258	3,968	11,289	914	522	1,296	5,800	1,307	4,493	5,080	373	4,706	1,646	852	794
การเขียนในพลอย	2,596	1,170	1,428	596	239	1,046	120	120	-	215	215	-	382	-	382
การแกะสลักไม้ การทำเครื่องไม้	14,902	1,555	13,347	-	112	803	2,714	-	2,714	9,516	761	8,754	1,757	682	1,075
การจักสานไม้ไผ่	8,734	493	8,240	-	-	188	1,001	86	915	7,354	407	6,947	191	-	191
เซรามิกส์	160	160	-	-	-	-	-	-	-	160	160	-	-	-	-

ตารางที่ 5 จำนวนผู้ปฏิบัติงานที่ต้องการพัฒนาตามหลักสูตรที่ต้องการพัฒนา เพศ เขตการปกครอง และภาค (ต่อ)

หลักสูตร ที่ต้องการพัฒนา	ข้าราชการประจำ		กรุงเทพมหานคร		ภาคเหนือ		ภาคตะวันออกเฉียงเหนือ		ภาคใต้					
	รวม	ในเขตฯ	นอกเขตฯ	รวม	ในเขตฯ	นอกเขตฯ	รวม	ในเขตฯ	นอกเขตฯ	รวม	ในเขตฯ	นอกเขตฯ		
หมวดเกษตรกรรมและการเลี้ยงสัตว์	804,943	53,639	751,305	981	76,653	179,412	18,157	161,255	415,510	16,531	398,979	124,140	9,722	114,418
การเพาะปลูกและขยายพันธุ์พืช	502,623	30,241	472,382	-	40,755	99,594	9,892	89,702	285,075	10,900	274,175	72,957	5,207	67,750
ประมง,เพาะเลี้ยง	67,412	5,739	61,673	981	4,735	7,613	956	6,657	32,315	1,572	30,743	20,536	998	19,538
การเลี้ยงสัตว์ และการขยายพันธุ์สัตว์	149,866	11,379	138,487	-	26,694	39,993	3,815	36,178	68,628	3,040	65,588	12,417	2,389	10,027
การจัดสวน พืชประดับ	6,271	923	5,349	-	476	3,195	319	2,876	798	216	582	1,574	159	1,415
การทำปุ๋ยธรรมชาติ	69,421	4,781	64,640	-	3,170	26,002	2,745	23,257	25,971	803	25,169	14,014	969	13,045
อบรมการเตรียมพื้นที่การเกษตร	2,990	178	2,812	-	822	1,144	70	1,075	915	-	915	-	-	-
วิธีกำจัดแมลง และอื่น ๆ	6,360	398	5,962	-	38	1,870	360	1,511	1,808	-	1,808	2,643	-	2,643
หมวดพาณิชยกรรม	84,141	24,961	59,180	867	5,278	10,074	2,424	7,650	53,747	11,568	42,179	11,500	7,428	4,072
กาบัญชี การเงิน การธนาคาร และอื่นๆ	84,141	24,961	59,180	867	5,278	10,074	2,424	7,650	53,747	11,568	42,179	11,500	7,428	4,072
หมวดภาษาศาสตร์	30,584	19,322	11,262	4,799	3,825	5,420	3,702	1,718	1,599	1,289	310	10,747	5,338	5,409
การอบรมการเขียน	1,359	1,358	-	-	902	172	172	-	-	-	-	284	284	-
การอบรมภาษาอื่น - พูดภาษาต่างๆ	28,314	17,052	11,262	4,663	3,825	5,248	3,530	1,718	1,561	1,251	310	9,725	4,317	5,409
การอบรมการแปลภาษาต่างๆ	911	911	-	135	-	-	-	-	39	39	-	737	737	-
หมวดคอมพิวเตอร์	228,016	70,122	157,894	3,229	21,199	42,107	14,495	27,612	112,593	23,403	89,189	33,749	13,855	19,894
การใช้โปรแกรมสำเร็จรูป ฯลฯ	228,016	70,122	157,894	3,229	21,199	42,107	14,495	27,612	112,593	23,403	89,189	33,749	13,855	19,894
หมวดเทคโนโลยีพลังงานและสิ่งแวดล้อม	174	174	-	-	-	174	174	-	-	-	-	-	-	-
การกำจัดอากาศเสีย บำบัดน้ำเสีย ฯลฯ	174	174	-	-	-	174	174	-	-	-	-	-	-	-
หมวดการบริหารจัดการ การท่องเที่ยว ฯลฯ	71,775	22,339	49,436	1,586	12,094	11,295	3,253	8,042	34,313	11,874	22,439	9,602	2,741	6,861
การโรงแรม การท่องเที่ยว และภัตตาคาร	1,065	524	541	-	39	326	326	-	85	85	-	302	74	228
การบริหารจัดการ	18,895	7,496	11,398	1,251	1,393	2,812	1,544	1,267	10,275	3,606	6,668	2,949	880	2,069
วิชาชีพและวิชาการ (การอบรมเพิ่มเติม)	13,836	4,025	9,810	-	2,465	524	524	-	9,603	2,581	7,021	822	497	325
บริการทั่วไป	21,964	4,921	17,044	335	6,710	5,021	211	4,810	7,103	3,433	3,670	2,214	361	1,853
การกีฬา และนันทสพ	1,530	295	1,236	-	-	511	-	511	253	253	-	767	42	725
การพิมพ์	2,740	-	2,740	-	-	-	-	-	2,740	-	2,740	-	-	-
การถ่ายรูป	2,474	1,301	1,173	-	200	-	-	-	973	-	973	543	543	-
ความซู้ทั่วไป	9,269	3,775	5,494	-	1,013	2,101	647	1,454	3,281	1,915	1,366	2,006	344	1,661
หลักสูตรที่ไม่ระบุชัดเจน	4,282	511	3,771	-	1,977	1,115	17	1,098	854	435	419	336	59	277

ตารางที่ 5 จำนวนผู้ปฏิบัติงานที่ดำเนินการพัฒนาวิสัยทัศน์ตามหลักสูตรที่ต้องการพัฒนา เพศ เขตการปกครอง และภาค (ต่อ)

หลักสูตร ที่ต้องการพัฒนา	ข้าราชการอำนวยการ			กรุงเทพฯ			ภาคกลาง			ภาคเหนือ			ภาคตะวันออกเฉียงเหนือ			ภาคใต้		
	รวม	ในเขตฯ	นอกเขตฯ	รวม	ในเขตฯ	นอกเขตฯ	รวม	ในเขตฯ	นอกเขตฯ	รวม	ในเขตฯ	นอกเขตฯ	รวม	ในเขตฯ	นอกเขตฯ	รวม	ในเขตฯ	นอกเขตฯ
หญิง	2,327,757	500,097	1,827,661	94,521	87,382	211,734	529,723	98,850	430,873	1,047,389	135,603	911,787	357,009	83,741	273,268			
หมวดช่างอุตสาหกรรม	25,108	4,915	20,192	1,590	752	2,094	5,875	335	5,539	12,425	715	11,710	2,371	1,523	848			
ช่างกลโรงงาน	1,135	1,135	-	503	-	-	122	122	-	-	-	-	510	510	-			
ช่างเชื่อมและโลหะแผ่น	222	86	136	-	-	-	136	-	136	86	86	-	-	-	-			
ช่างไฟฟ้าและอิเล็กทรอนิกส์	7,413	2,147	5,265	1,087	237	-	2,299	-	2,299	2,823	230	2,593	966	593	373			
ช่างยนต์และอากาศยานรักษา	3,433	483	2,950	-	223	263	80	80	-	2,391	180	2,211	476	-	476			
ช่างก่อสร้าง	11,855	1,003	10,852	-	291	842	3,178	74	3,105	7,124	219	6,906	419	419	-			
ช่างเขียนแบบ	762	60	702	-	702	-	60	60	-	-	-	-	-	-	-			
ช่างเครื่องมื้ออุตสาหกรรม	-	-	-	-	-	-	-	-	-	-	-	-	-	-	-			
ช่างอุตสาหกรรมอื่นๆ	288	-	288	-	-	288	-	-	-	-	-	-	-	-	-			
หมวดคหกรรม	1,256,979	278,103	978,877	56,879	47,712	119,756	304,316	57,120	247,197	534,181	71,502	462,679	194,135	44,890	149,245			
อาหารและโภชนาการ	617,101	151,779	465,322	34,261	21,377	63,431	156,915	31,766	125,149	238,566	38,365	200,201	102,550	26,010	76,541			
เสริมสวย	282,041	65,387	216,655	10,885	14,103	26,889	56,461	10,310	46,152	128,872	19,898	108,974	44,831	10,191	34,640			
ตัดเย็บเสื้อผ้า	357,362	60,462	296,900	11,733	12,093	29,436	90,746	14,851	75,895	166,743	13,239	153,504	46,611	8,546	38,065			
อื่นๆ	475	475	-	-	138	-	194	194	-	-	-	-	143	143	-			
หมวดศิลปหัตถกรรม	170,551	26,114	144,436	5,631	4,183	12,049	43,018	7,061	35,956	95,176	6,121	89,055	10,494	3,118	7,375			
สิ่งทอและลายประดิษฐ์	81,259	12,558	68,701	5,080	1,257	615	11,379	2,317	9,062	60,788	3,511	57,277	2,140	393	1,747			
ภาพประดิษฐ์และผลิตภัณฑ์	69,013	12,078	56,934	552	2,569	8,915	25,036	4,652	20,384	26,004	2,270	23,734	5,936	2,035	3,900			
การเย็บปะนิต	2,472	203	2,270	-	203	263	-	-	-	2,007	-	2,007	-	-	-			
การแกะสลักไม้ การทำเครื่องไม้	2,520	-	2,520	-	-	-	2,520	-	2,520	-	-	-	-	-	-			
การจักสานไม้ไผ่	11,101	300	10,800	-	39	1,541	4,082	92	3,990	5,160	169	4,990	279	-	279			
เซรามิกส์	1,317	271	1,047	-	116	-	-	-	-	1,047	-	1,047	155	155	-			
กาชออกแบบสินค้าหัตถกรรม บรรจุภัณฑ์	2,871	705	2,165	-	716	-	-	-	-	170	170	-	1,984	535	1,449			

ตารางที่ 5 จำนวนผู้มีส่วนที่ถือการพัฒนาที่ดินที่ถือครองที่ดินพัฒนา เพศ เขตการปกครอง และภาค (ต่อ)

หลักสิทธิ์ ที่ต้องการพัฒนา	ตัวราคาตามจักร		กรุงเทพฯ		ภาคกลาง		ภาคเหนือ		ภาคตะวันออกเฉียงเหนือ		ภาคใต้					
	รวม	ไม่เขตฯ	นอกเขตฯ	รวม	ไม่เขตฯ	นอกเขตฯ	รวม	ไม่เขตฯ	นอกเขตฯ	รวม	ไม่เขตฯ	นอกเขตฯ				
หมวดเกษตรกรรมและการเลี้ยงสัตว์	370,881	20,840	350,050	1,160	37,912	2,962	34,950	76,617	6,312	70,306	202,088	6,958	195,130	53,114	3,448	49,665
การเพาะปลูกและขยายพันธุ์พืช	275,533	15,005	260,529	-	28,389	2,416	25,973	48,297	4,204	44,093	163,645	5,198	158,447	35,203	3,187	32,016
ประมง,เพาะเลี้ยง	9,989	1,000	8,989	-	1,223	79	1,144	2,291	626	1,665	1,543	145	1,398	4,932	150	4,782
การเลี้ยงสัตว์ และการขยายพันธุ์สัตว์	52,611	2,732	49,880	604	6,481	321	6,160	13,218	937	12,282	26,736	799	25,937	5,572	71	5,501
การจัดสรร ที่ดินระดับ	2,023	1,008	1,014	556	-	-	-	50	50	-	362	362	-	1,054	40	1,014
การทำประโยชน์	27,490	1,000	26,490	-	1,781	108	1,673	10,897	438	10,459	9,235	454	8,781	5,577	-	5,577
ขอรับการขุดพื้นที่การเกษตร	701	-	701	-	-	-	-	134	-	134	567	-	567	-	-	-
วิธีกำจัดแผลง และอื่นๆ	2,544	96	2,448	-	39	39	-	1,730	57	1,673	-	-	-	775	-	775
หมวดพาณิชย์กรรม	140,223	34,637	105,586	3,099	14,453	3,756	10,697	25,264	5,870	19,395	68,217	13,746	54,471	29,190	8,166	21,024
พาณิชย์ การเงิน การธนาคาร และอื่นๆ	140,223	34,637	105,586	3,099	14,453	3,756	10,697	25,264	5,870	19,395	68,217	13,746	54,471	29,190	8,166	21,024
หมวดภาษาคาดร์	65,174	31,524	33,650	9,320	11,575	6,955	4,620	21,778	4,979	16,798	9,862	3,615	6,247	12,659	6,655	5,985
การอบรมการเขียน	8,480	3,249	5,232	-	1,180	1,051	129	2,821	498	2,324	726	475	252	3,752	1,225	2,527
การอบรมการอ่าน - พูดภาษาต่างๆ	55,273	27,683	27,590	9,320	10,395	5,903	4,491	18,956	4,482	14,475	8,251	3,085	5,166	8,351	4,893	3,458
การอบรมการแปลภาษาต่างๆ	1,421	593	829	-	-	-	-	-	-	-	884	56	829	537	537	-
หมวดคอมพิวเตอร์	217,249	73,570	143,678	14,021	36,749	15,815	20,933	34,641	11,054	23,587	89,228	21,250	67,977	42,611	11,430	31,181
การใช้โปรแกรมสำเร็จรูป ฯลฯ	217,249	73,570	143,678	14,021	36,749	15,815	20,933	34,641	11,054	23,587	89,228	21,250	67,977	42,611	11,430	31,181
หมวดเทคโนโลยีพลังงานและสิ่งแวดล้อม	-	-	-	-	-	-	-	-	-	-	-	-	-	-	-	-
การกำจัดกากเคมีบำบัดน้ำเสีย ฯลฯ	-	-	-	-	-	-	-	-	-	-	-	-	-	-	-	-
หมวดการบริหารจัดการ การท่องเที่ยว ฯลฯ	77,892	29,232	48,660	2,820	11,071	5,187	5,884	18,213	6,118	12,096	35,654	11,546	24,109	10,133	3,561	6,572
การโรงแรม การท่องเที่ยว และภัตตาคาร	1,928	1,125	802	-	216	216	-	395	395	-	366	366	-	950	148	802
การบริหารจัดการ	14,013	7,595	6,419	886	287	287	-	5,745	2,211	3,534	3,391	3,391	-	3,704	820	2,885
วิชาชีพและวิชาการ (การอบรมเพิ่มเติม)	20,099	4,519	15,579	-	870	104	766	3,016	1,434	1,582	14,324	2,531	11,792	1,888	450	1,439
บริการทั่วไป	34,285	13,196	21,071	1,934	7,566	3,657	3,709	7,608	1,662	5,947	15,694	4,587	11,108	1,463	1,156	307
การกีฬา และมหรสพ	908	-	908	-	-	-	-	-	-	-	-	-	-	908	-	908
การพิมพ์	-	-	-	-	-	-	-	-	-	-	-	-	-	-	-	-
การถ่ายรูป	649	650	-	-	89	89	-	280	280	-	118	118	-	163	163	-
ความรู้ทั่วไป	6,030	2,148	3,882	-	2,043	635	1,409	1,169	136	1,033	1,761	552	1,209	1,057	825	231
หลักสิทธิ์ไม่ระบุเงิน	3,689	1,158	2,532	-	810	60	750	-	-	-	558	149	409	2,321	949	1,372

ตารางที่ 6 จำนวนผู้ว่างงานที่ต้องการพัฒนาขีดความสามารถ จำนวนคนหลักผู้สมัครที่ต้องการพัฒนา เขตการปกครอง และภาค (ต่อ)

หัวข้อ	ทั่วราชอาณาจักร		กรุงเทพฯ		ภาคกลาง		ภาคเหนือ		ภาคตะวันออกเฉียงเหนือ		ภาคใต้		
	รวม	ในเขตฯ	นอกเขตฯ	รวม	ในเขตฯ	นอกเขตฯ	รวม	ในเขตฯ	นอกเขตฯ	รวม	ในเขตฯ	นอกเขตฯ	
หมวดเกษตรกรรมและการเลี้ยงสัตว์	10,385	1,045	9,340	-	1,180	43	1,138	861	2,243	3,267	141	3,126	2,833
การเพาะปลูกและขยายพันธุ์พืช	5,441	904	4,538	-	995	43	952	861	2,243	649	-	649	693
ประมง, พืชเลี้ยง	247	62	186	-	186	-	186	-	-	62	62	-	-
การเลี้ยงสัตว์ และการขยายพันธุ์สัตว์	3,772	-	3,772	-	-	-	-	-	-	2,477	-	2,477	1,295
การคัดสรรพืชประดับ	924	79	845	-	-	-	-	-	-	79	79	-	845
การทำปุ๋ยธรรมชาติ	-	-	-	-	-	-	-	-	-	-	-	-	-
อบรมการเตรียมพื้นที่การเกษตร	-	-	-	-	-	-	-	-	-	-	-	-	-
วิธีกำจัดแมลง และอื่น ๆ	-	-	-	-	-	-	-	-	-	-	-	-	-
หมวดพาณิชยกรรม	7,254	2,979	4,055	1,513	3,117	868	2,249	-	-	1,557	598	958	1,067
การบัญชี การเงิน การธนาคาร และอื่น ๆ	7,254	2,979	4,055	1,513	3,117	868	2,249	-	-	1,557	598	958	1,067
หมวดภาษาศาสตร์	3,574	1,958	1,075	1,662	-	-	-	228	-	68	68	-	1,617
การสอนภาษาเขียน	-	-	-	-	-	-	-	-	-	-	-	-	-
การสอนภาษาอ่าน - พูดภาษาต่าง ๆ	3,574	1,958	1,075	1,662	-	-	-	228	-	68	68	-	1,617
การสอนภาษาแปลภาษาต่าง ๆ	-	-	-	-	-	-	-	-	-	-	-	-	-
หมวดคอมพิวเตอร์	34,626	9,469	22,302	1,923	9,140	2,877	6,263	2,260	857	15,363	2,409	12,954	5,084
การใช้นับรวมคอมพิวเตอร์ ฯลฯ	34,626	9,469	22,302	1,923	9,140	2,877	6,263	2,260	857	15,363	2,409	12,954	5,084
หมวดเทคโนโลยีพลังงานและสิ่งแวดล้อม	-	-	-	-	-	-	-	-	-	-	-	-	-
การกำจัดของเสีย น้ำเสีย ฯลฯ	-	-	-	-	-	-	-	-	-	-	-	-	-
หมวดการบริหารจัดการ การท่องเที่ยว ฯลฯ	5,302	2,180	3,124	988	342	342	626	384	1,403	2,186	466	1,720	-
การโรงแรม การท่องเที่ยว และภัตตาคาร	1,663	260	1,403	-	260	260	-	-	1,403	-	-	-	-
การบริหารจัดการ	77	77	-	-	-	-	-	77	-	-	-	-	-
วิชาชีพและวิชาการ (การอบรมเพิ่มเติม)	46	46	-	-	-	-	-	-	-	46	46	-	-
บริการทั่วไป	2,932	1,212	1,720	404	82	82	-	307	-	2,140	419	1,720	-
การกีฬา และนันทนาการ	-	-	-	-	-	-	-	-	-	-	-	-	-
การพิมพ์	583	583	-	583	-	-	-	-	-	-	-	-	-
การถ่ายรูป	-	-	-	-	-	-	-	-	-	-	-	-	-
ความรู้ทั่วไป	-	-	-	-	-	-	-	-	-	-	-	-	-
หลักสูตรที่ไม่ระบุชัดเจน	141	141	-	-	-	-	-	141	-	-	-	-	-

ตารางที่ 6 จำนวนผู้ปฏิบัติงานที่ต้องการพัฒนา จำนวนคนหลักสูตรที่ต้องการพัฒนา เขตการปกครอง และภาค (ต่อ)

หลักสูตร ที่ต้องการพัฒนา	ตัวอาชญากร		กรุงเทพฯ		ภาคกลาง		ภาคเหนือ		ภาคตะวันออกเฉียงเหนือ		ภาคใต้	
	รวม	ในเขตฯ	นอกเขตฯ	ในเขตฯ	นอกเขตฯ	รวม	ในเขตฯ	นอกเขตฯ	รวม	ในเขตฯ	นอกเขตฯ	รวม
หมวดคณะกรรมการและกาเลือกตั้ง	3,851	-	3,851	-	448	-	448	-	2,203	-	2,203	1,200
กาพบปะลูกและขยายพื้นที่	1,562	-	1,562	-	448	-	448	-	649	-	649	465
ประชุม,หาเสียง	-	-	-	-	-	-	-	-	-	-	-	-
กาเลือกตั้ง และการขยายพื้นที่ผู้สมัคร	2,288	-	2,288	-	-	-	-	-	1,554	-	1,554	735
กาจัดสอน พี่ประคับ	-	-	-	-	-	-	-	-	-	-	-	-
กาทำปุ๋ยธรรมชาติ	-	-	-	-	-	-	-	-	-	-	-	-
อบรมการเตรียมพื้นที่กาเกษตร	-	-	-	-	-	-	-	-	-	-	-	-
วิธีกาจัดแฉง และอื่น ๆ	-	-	-	-	-	-	-	-	-	-	-	-
หมวดพนักงานกรร	4,932	2,157	2,775	1,100	2,322	394	1,928	-	539	539	-	847
กาบัญชี การเงิน การธนาคาร และอื่น ๆ	4,932	2,157	2,775	1,100	2,322	394	1,928	-	539	539	-	847
หมวดภาษาศาสตร์	2,053	1,140	912	1,140	-	-	-	-	-	-	-	912
กาอบรมกาเขียน	-	-	-	-	-	-	-	-	-	-	-	-
กาอบรมกาอ่าน - พูดกาต่าง ๆ	2,053	1,140	912	1,140	-	-	-	-	-	-	-	912
กาอบรมกาแปลภาษาต่าง ๆ	-	-	-	-	-	-	-	-	-	-	-	-
หมวดคอมพิวเตอร์	16,799	7,482	9,317	1,923	4,121	1,341	2,781	1,317	5,038	1,003	4,035	1,645
กาใช้โปรแกรมสำนักงาน และอื่น ๆ	16,799	7,482	9,317	1,923	4,121	1,341	2,781	1,317	5,038	1,003	4,035	1,645
หมวดเทคโนโลยีพลังงานและสิ่งแวดล้อม	-	-	-	-	-	-	-	-	-	-	-	-
กาทำสื่อกาหาเสียง บำบัดน้ำเสีย ฯลฯ	-	-	-	-	-	-	-	-	-	-	-	-
หมวดการบริหารจัดการ การท่องเที่ยว ฯลฯ	1,924	520	1,403	-	260	260	-	68	1,472	192	1,403	-
กาโรงแรม การท่องเที่ยว และภัตตาคาร	1,663	260	1,403	-	260	260	-	68	1,403	192	1,403	-
กาบริหารจัดการ	-	-	-	-	-	-	-	-	-	-	-	-
วิชาชีพและวิชากา (กาอบรมเพิ่มเติม)	46	46	-	-	-	-	-	-	46	46	-	-
บริการทั่วไป	215	214	-	-	-	68	-	68	146	146	-	-
กาที่พัก และมหรสพ	-	-	-	-	-	-	-	-	-	-	-	-
กาพิมพ์	-	-	-	-	-	-	-	-	-	-	-	-
กาถ่ายรูป	-	-	-	-	-	-	-	-	-	-	-	-
กาผู้ทั่วไป	-	-	-	-	-	-	-	-	-	-	-	-
หลักสูตรที่ไม่ระบุชัดเจน	141	141	-	-	-	141	-	141	-	-	-	-

ตารางที่ 8 จำนวนผู้ไม่อยู่ในกำลังแรงงานที่คิดความสามารถ จำแนกตามหลักสูตรที่ต้องการพัฒนา เพศ เขตการปกครอง และภาค (ต่อ)

หลักสูตร ที่ต้องการพัฒนา	ทั่วราชอาณาจักร			ภาคกลาง			ภาคเหนือ			ภาคตะวันออกเฉียงเหนือ			ภาคใต้		
	รวม	ในเขตฯ	นอกเขตฯ	รวม	ในเขตฯ	นอกเขตฯ	รวม	ในเขตฯ	นอกเขตฯ	รวม	ในเขตฯ	นอกเขตฯ	รวม	ในเขตฯ	นอกเขตฯ
หมวดเกษตรกรรมและการเลี้ยงสัตว์	81,610	8,577	73,033	577	607	8,898	15,106	2,426	12,680	46,921	3,777	43,144	9,501	1,190	8,310
การเพาะปลูกและยกยพันธุ์พืช	52,711	6,070	46,641	577	439	6,877	10,514	1,971	8,542	30,521	2,495	28,026	3,784	588	3,196
ปศุสัตว์, พืชเลี้ยง	6,402	774	5,627	-	22	166	1,044	-	1,044	4,547	439	4,108	623	313	310
การเลี้ยงสัตว์ และการยกยพันธุ์สัตว์	14,549	848	13,701	-	-	1,855	3,124	30	3,094	5,621	529	5,092	3,948	289	3,659
การจัดสวน พืชประดับ	125	126	-	-	44	-	-	-	-	82	82	-	-	-	-
การทำปุ๋ยธรรมชาติ	7,822	759	7,063	-	102	-	425	425	-	6,150	232	5,918	1,145	-	1,145
อบรมการเตรียมพื้นที่การเกษตร	-	-	-	-	-	-	-	-	-	-	-	-	-	-	-
วิธีกำจัดแมลง และอื่นๆ	-	-	-	-	-	-	-	-	-	-	-	-	-	-	-
หมวดพาณิชยกรรม	53,468	17,672	35,796	3,377	1,226	4,534	3,747	1,496	2,251	30,316	6,137	24,180	10,267	5,436	4,832
การบัญชี การเงิน การธนาคาร และอื่นๆ	53,468	17,672	35,796	3,377	1,226	4,534	3,747	1,496	2,251	30,316	6,137	24,180	10,267	5,436	4,832
หมวดภาษาศาสตร์	92,822	37,838	54,985	12,249	4,678	9,090	25,850	8,105	17,745	19,895	5,456	14,439	21,061	7,350	13,711
การสอนภาษาเขียน	6,095	1,777	4,319	405	37	564	973	525	448	2,338	315	2,023	1,778	495	1,284
การสอนภาษาอ่าน - พูดภาษาต่างๆ	-	-	-	-	-	-	-	-	-	-	-	-	-	-	-
การสอนภาษาแปลภาษาต่างๆ	996	996	-	295	86	-	86	-	-	615	615	-	-	-	-
หมวดคอมพิวเตอร์	658,205	163,308	494,897	26,479	24,177	49,830	120,339	27,197	93,142	336,828	52,362	284,467	100,551	33,093	67,458
การใช้โปรแกรมสำเร็จรูป ฯลฯ	658,205	163,308	494,897	26,479	24,177	49,830	120,339	27,197	93,142	336,828	52,362	284,467	100,551	33,093	67,458
หมวดเทคโนโลยีพลังงานและสิ่งแวดล้อม	26	26	-	-	-	-	-	-	-	-	-	-	26	26	-
การกำจัดกากกัมมันตรังสี บำบัดน้ำเสีย ฯลฯ	26	26	-	-	-	-	-	-	-	-	-	-	26	26	-
หมวดการบริหารจัดการ การท่องเที่ยว ฯลฯ	39,676	16,420	23,256	2,217	2,821	3,463	11,589	1,908	9,681	17,301	7,985	9,317	2,285	1,489	796
การโรงแรม การท่องเที่ยว และภัตตาคาร	6,128	1,852	4,275	-	-	-	3,552	106	3,446	2,576	1,746	830	-	-	-
การบริหารจัดการ	2,952	1,896	1,055	1,099	341	92	1,123	160	963	266	266	-	30	30	-
วิชาชีพและวิชาการ (การอบรมเพิ่มเติม)	4,034	1,643	2,391	764	237	80	1,330	23	1,307	1,116	542	574	507	77	430
บริการทั่วไป	18,527	7,797	10,731	355	1,730	1,738	3,447	729	2,718	10,359	4,450	5,909	899	533	366
การกีฬา และนันทนาการ	2,857	1,056	1,801	-	-	420	-	-	-	1,834	453	1,381	603	603	-
การพิมพ์	274	274	-	-	274	-	-	-	-	-	-	-	-	-	-
การถ่ายรูปแบบ	1,080	662	417	-	-	417	662	662	-	-	-	-	-	-	-
ความรู้ทั่วไป	3,824	1,239	2,586	-	238	715	1,475	228	1,247	1,151	527	623	246	246	-
หลักสูตรที่ไม่ระบุตัวตน	3,808	1,248	2,560	-	88	-	1,812	622	1,190	438	-	438	1,470	538	932

ตารางที่ 8 จำนวนผู้ไม่อยู่ในกำลังแรงงานที่ต้องการพัฒนา จำนวนตามหลักสูตรที่ต้องการพัฒนา เพศ เขตการปกครอง และภาค (ต่อ)

	หลักสูตร			ทั่วราชอาณาจักร			กรุงเทพมหานคร			ภาคเหนือ			ภาคตะวันออกเฉียงเหนือ			ภาคใต้		
	ที่ต้องการพัฒนา			ที่ว่าง			ว่าง			ว่าง			ว่าง			ว่าง		
	รวม	ในเขตฯ	นอกเขตฯ	รวม	ในเขตฯ	นอกเขตฯ	รวม	ในเขตฯ	นอกเขตฯ	รวม	ในเขตฯ	นอกเขตฯ	รวม	ในเขตฯ	นอกเขตฯ	รวม	ในเขตฯ	นอกเขตฯ
หมวดเกษตรกรรมและการเลี้ยงสัตว์	27,579	4,615	22,964	577	241	3,721	7,234	1,362	5,872	12,498	1,887	10,611	3,307	548	2,759			
การเพาะปลูกและขยายพันธุ์พืช	17,550	2,988	14,562	577	95	3,194	5,044	1,346	3,698	8,421	980	7,441	218	-	218			
ปศุสัตว์และเลี้ยง	2,814	452	2,362	-	166	166	608	-	608	1,471	193	1,278	569	259	310			
การเลี้ยงสัตว์ และการขยายพันธุ์สัตว์	3,913	705	3,208	-	362	362	1,582	16	1,566	400	400	-	1,569	289	1,280			
การจัดสวน พืชประดับ	125	126	-	-	44	-	-	-	-	82	82	-	-	-	-			
การทำปุ๋ยธรรมชาติ	3,176	334	2,842	-	102	-	-	-	-	2,124	232	1,892	950	-	950			
อบรมการเตรียมพื้นที่การเกษตร	-	-	-	-	-	-	-	-	-	-	-	-	-	-	-			
วิธีกำจัดแมลง และอื่นๆ	-	-	-	-	-	-	-	-	-	-	-	-	-	-	-			
หมวดพาณิชยกรรม	4,838	1,384	3,453	744	95	-	99	99	-	3,488	186	3,301	411	260	151			
การบัญชี การเงิน การธนาคาร และอื่นๆ	4,838	1,384	3,453	744	95	-	99	99	-	3,488	186	3,301	411	260	151			
หมวดภาษาศาสตร์	26,483	13,142	13,341	7,131	509	3,591	6,855	2,930	3,924	2,130	706	1,424	6,267	1,866	4,402			
การสอนภาษาเขียน	911	911	-	405	-	-	322	322	-	184	184	-	-	-	-			
การสอนภาษาอ่าน - พูดภาษาต่างๆ	25,536	12,195	13,341	6,726	509	3,591	6,533	2,608	3,924	1,909	486	1,424	6,267	1,866	4,402			
การสอนภาษาแปลภาษาต่างๆ	37	37	-	-	-	-	-	-	-	37	37	-	-	-	-			
หมวดคอมพิวเตอร์	277,725	75,448	202,276	14,398	10,714	14,469	59,279	12,966	46,313	141,945	24,926	117,018	36,920	12,444	24,476			
การใช้โปรแกรมสำเร็จรูป ฯลฯ	277,725	75,448	202,276	14,398	10,714	14,469	59,279	12,966	46,313	141,945	24,926	117,018	36,920	12,444	24,476			
หมวดเทคโนโลยีพลังงานและสิ่งแวดล้อม	26	26	-	-	-	-	-	-	-	-	-	-	26	26	-			
การทำข้อตกลงการค้าเสรี บัญชีภาษี ฯลฯ	26	26	-	-	-	-	-	-	-	-	-	-	26	26	-			
หมวดการบริหารจัดการ การท่องเที่ยว ฯลฯ	14,885	5,598	9,287	764	525	1,061	4,083	916	3,167	7,666	2,973	4,693	786	420	366			
การโรงแรม การท่องเที่ยว และภัตตาคาร	1,674	603	1,072	-	-	-	1,072	-	1,072	603	603	-	-	-	-			
การบริหารจัดการ	590	497	92	-	228	92	160	160	-	79	79	-	30	30	-			
วิชาชีพและวิชาการ (การอบรมเพิ่มเติม)	1,732	1,157	574	764	-	-	-	-	-	891	316	574	77	77	-			
บริการทั่วไป	7,277	2,152	5,124	-	297	548	2,459	363	2,095	3,607	1,492	2,115	366	-	366			
กาสิโน และมหรสพ	2,285	484	1,801	-	420	420	-	-	-	1,708	327	1,381	157	157	-			
กาสิโน	-	-	-	-	-	-	-	-	-	-	-	-	-	-	-			
กาสิโน	393	393	-	-	-	-	393	393	-	-	-	-	-	-	-			
ความบันเทิงทั่วไป	935	311	623	-	-	-	-	-	-	780	156	623	155	155	-			
หลักสูตรที่ไม่ระบุตัวตน	1,576	1,139	438	-	45	-	556	556	-	438	-	438	538	538	-			

ตารางที่ 8 จำนวนผู้ไม่อยู่ในกำลังแรงงานที่ต้องการพัฒนาที่คิดตามหลักสูตรที่ต้องการพัฒนา เพศ เขตการปกครอง และภาค (ต่อ)

หลักสูตร ที่ต้องการพัฒนา	ทั่วราชอาณาจักร		ภาคกลาง		ภาคเหนือ		ภาคตะวันออกเฉียงเหนือ		ภาคใต้					
	รวม	ในเขตฯ	นอกเขตฯ	รวม	ในเขตฯ	นอกเขตฯ	รวม	ในเขตฯ	นอกเขตฯ	รวม	ในเขตฯ	นอกเขตฯ		
หญิง	1,169,218	270,316	898,902	41,795	164,488	48,738	115,750	49,029	176,511	78,062	486,071	173,263	52,692	120,571
หมวดช่างอุตสาหกรรม	10,358	1,811	8,547	497	3,142	247	2,895	482	747	377	4,343	769	208	561
ช่างเครื่องงาน	158	158	-	-	-	-	-	-	-	158	-	-	-	-
ช่างเชื่อมและโลหะแผ่น	1,273	41	1,232	-	-	-	-	-	-	41	1,232	-	-	-
ช่างไฟฟ้าและอิเล็กทรอนิกส์	3,054	947	2,108	497	2,013	-	2,013	355	-	54	-	135	41	94
ช่างยนต์และการบำรุงรักษา	156	156	-	-	156	156	-	-	-	-	-	-	-	-
ช่างก่อสร้าง	2,691	419	2,273	-	-	-	-	128	149	124	1,657	633	167	467
ช่างเขียนแบบ	3,026	92	2,934	-	973	92	862	598	598	1,454	-	-	-	-
ช่างเครื่องมืออุตสาหกรรม	-	-	-	-	-	-	-	-	-	-	-	-	-	-
ช่างอุตสาหกรรมอื่นๆ	-	-	-	-	-	-	-	-	-	-	-	-	-	-
หมวดคหกรรม	514,854	106,737	408,117	18,231	71,754	22,303	49,451	20,376	82,597	29,719	223,021	69,157	16,108	53,049
อาหารและโภชนาการ	206,998	51,892	155,105	10,700	26,409	10,143	16,266	9,416	33,330	13,855	78,218	35,069	7,778	27,291
เสริมสวย	128,823	30,473	98,350	4,155	25,015	8,079	16,936	21,374	16,072	8,462	57,639	12,178	4,475	7,703
ตัดเย็บเสื้อผ้า	179,033	24,371	154,662	3,375	20,330	4,080	16,250	38,853	33,195	7,402	87,164	21,910	3,856	18,054
อื่นๆ	-	-	-	-	-	-	-	-	-	-	-	-	-	-
หมวดศิลปหัตถกรรม	67,504	18,034	49,470	1,782	15,150	4,721	10,429	20,999	15,754	2,929	20,210	6,433	3,356	3,076
สิ่งทอและถายประดิษฐ์	24,044	4,567	19,477	1,233	2,757	174	2,584	5,696	4,999	1,186	10,189	2,983	1,277	1,705
การประดิษฐ์สิ่ง日用品	38,785	13,095	25,690	549	10,896	4,529	6,367	12,942	8,660	1,657	9,754	2,987	2,079	908
การเย็บปักถักร้อย	-	-	-	-	-	-	-	-	-	-	-	-	-	-
การแกะสลักไม้ การทำเครื่องไม้	-	-	-	-	-	-	-	-	-	-	-	-	-	-
การจักสานไม้ไผ่	4,349	354	3,995	-	1,171	-	1,171	267	2,095	87	267	463	-	463
เซรามิกส์	19	19	-	-	19	19	-	-	-	-	-	-	-	-
การออกแบบสินค้าหัตถกรรม บรรจุภัณฑ์	308	-	308	-	308	-	308	-	-	-	-	-	-	-

ตารางที่ 3 จำนวนผู้ไม่อยู่ในกำลังแรงงานที่ต้องการพัฒนา จำนวนตามหลักสูตรที่ต้องการพัฒนา เพศ เขตการปกครอง และภาค (ต่อ)

หลักสูตร ที่ต้องการพัฒนา	ทั่วราชอาณาจักร			ภาคกลาง			ภาคเหนือ			ภาคตะวันออกเฉียงเหนือ			ภาคใต้			
	รวม	ในเขตฯ		รวม	ในเขตฯ		รวม	ในเขตฯ		รวม	ในเขตฯ		รวม	ในเขตฯ		
		นอกเขตฯ	นอกเขตฯ		นอกเขตฯ	นอกเขตฯ		นอกเขตฯ	นอกเขตฯ		นอกเขตฯ	นอกเขตฯ				
หมวดเกษตรกรรมและการเลี้ยงสัตว์	54,031	3,962	50,069	-	5,542	366	5,177	7,872	1,064	6,808	34,423	1,890	32,533	6,194	642	5,551
การเพาะปลูกและขยายพันธุ์พืช	35,161	3,072	32,089	-	4,026	344	3,683	5,470	625	4,844	22,099	1,515	20,585	3,566	588	2,978
ประมง,เพาะเลี้ยง	3,588	322	3,265	-	22	22	-	436	-	436	3,076	246	2,829	54	54	-
การเลี้ยงสัตว์ และการขยายพันธุ์สัตว์	10,636	143	10,493	-	1,494	-	1,494	1,541	14	1,528	5,221	129	5,092	2,379	-	2,379
การจัดสวน พืชประดับ	-	-	-	-	-	-	-	-	-	-	-	-	-	-	-	-
การทำปุ๋ยธรรมชาติ	4,646	425	4,221	-	-	-	-	425	425	-	4,026	-	4,026	195	-	195
อบรมการเตรียมพื้นที่การเกษตร	-	-	-	-	-	-	-	-	-	-	-	-	-	-	-	-
วิถีกำจัดแมลง และอื่นๆ	-	-	-	-	-	-	-	-	-	-	-	-	-	-	-	-
หมวดพาณิชยกรรม	48,631	16,287	32,344	2,633	5,665	1,131	4,534	3,648	1,397	2,251	26,829	5,950	20,878	9,856	5,176	4,680
การบัญชี การเงิน การธนาคาร และอื่นๆ	48,631	16,287	32,344	2,633	5,665	1,131	4,534	3,648	1,397	2,251	26,829	5,950	20,878	9,856	5,176	4,680
หมวดภาษาศาสตร์	66,339	24,684	41,644	5,118	9,667	4,168	5,499	18,995	5,174	13,820	17,765	4,750	13,015	14,793	5,484	9,310
การสอนภาษาเขียน	5,184	865	4,319	-	601	37	564	651	203	448	2,154	130	2,023	1,778	495	1,284
การสอนภาษาอ่าน - พูดภาษาต่างๆ	60,195	22,870	37,325	4,823	8,981	4,046	4,935	18,344	4,971	13,373	15,033	4,041	10,992	13,015	4,989	8,026
การสอนภาษาแปลภาษาต่างๆ	960	959	-	295	86	86	-	-	-	-	578	578	-	-	-	-
หมวดคอมพิวเตอร์	380,480	87,859	292,621	12,081	48,825	13,463	35,362	61,060	14,231	46,829	194,884	27,435	167,448	63,631	20,649	42,982
การใช้โปรแกรมสำเร็จรูป ฯลฯ	380,480	87,859	292,621	12,081	48,825	13,463	35,362	61,060	14,231	46,829	194,884	27,435	167,448	63,631	20,649	42,982
หมวดเทคโนโลยีพลังงานและสิ่งแวดล้อม	-	-	-	-	-	-	-	-	-	-	-	-	-	-	-	-
การทำข้อตกลงการค้าเสรี บัญชีภาษี ฯลฯ	-	-	-	-	-	-	-	-	-	-	-	-	-	-	-	-
หมวดการบริหารจัดการ การท่องเที่ยว ฯลฯ	24,790	10,822	13,969	1,453	4,698	2,296	2,402	7,506	992	6,514	9,635	5,012	4,623	1,499	1,069	430
การโรงแรม การท่องเที่ยว และภัตตาคาร	4,453	1,250	3,204	-	-	-	-	2,480	106	2,374	1,973	1,144	830	-	-	-
การบริหารจัดการ	2,362	1,400	963	1,099	113	113	-	963	-	963	188	188	-	-	-	-
วิชาชีพและวิชาการ (การอบรมเพิ่มเติม)	2,303	486	1,816	-	318	237	80	1,330	23	1,307	226	226	-	430	-	430
บริการทั่วไป	11,250	5,644	5,606	355	2,623	1,433	1,190	988	365	623	6,752	2,958	3,793	533	533	-
กาพย์ฟ้า และมหกรรม	572	572	-	-	-	-	-	-	-	-	126	126	-	446	-	446
กาพย์ฟ้า	274	274	-	-	274	274	-	-	-	-	-	-	-	-	-	-
กาพย์ฟ้า	687	269	417	-	417	-	417	269	269	-	-	-	-	-	-	-
ความรู้ทั่วไป	2,889	928	1,962	-	953	238	715	1,475	228	1,247	371	371	-	91	91	-
หลักสูตรที่ไม่ระบุชัดเจน	2,231	109	2,122	-	43	43	-	1,256	66	1,190	-	-	-	932	-	932

ตารางที่ 9 จำนวนผู้ว่างาน จำแนกตามประเภทของงานที่ต้องการทำ เพศ เขตการปกครอง และภาค

	ทั่วประเทศของงานที่ต้องการทำ		ทั่วราชอาณาจักร		กรุงเทพฯ		ภาคกลาง		ภาคเหนือ		ภาคตะวันออกเฉียงเหนือ		ภาคใต้			
	รวม	ในเขตฯ	นอกเขตฯ	รวม	ในเขตฯ	นอกเขตฯ	รวม	ในเขตฯ	นอกเขตฯ	รวม	ในเขตฯ	นอกเขตฯ	รวม	ในเขตฯ	นอกเขตฯ	
																รวม
รวม	431,314	137,599	293,715	37,429	103,369	39,241	64,128	65,151	13,522	51,629	166,668	25,754	140,914	58,697	21,653	37,043
1. ผู้บัญญัติกฎหมาย ข้าราชการอาวุโส และผู้จัดการ	2,440	1,283	1,157	-	941	674	266	1,187	297	891	147	147	-	165	165	-
2. ผู้ประกอบวิชาชีพด้านต่างๆ	21,596	10,565	11,031	3,259	2,967	2,214	753	2,140	1,427	713	9,158	1,286	7,872	4,072	2,379	1,692
3. ผู้ประกอบวิชาชีพทางเทคนิคสาขาต่างๆ และอาชีพที่เกี่ยวข้อง	33,838	14,722	19,116	4,783	12,504	4,260	8,244	5,496	894	4,602	2,659	2,085	574	8,396	2,700	5,696
4. เสมียน	41,832	17,628	24,204	3,789	10,025	4,999	5,025	5,678	2,691	2,987	15,722	3,512	12,210	6,619	2,637	3,982
5. พนักงานบริการและพนักงานในร้านค้า และตลาด	76,138	25,752	50,387	7,570	12,742	4,670	8,071	9,402	861	8,542	32,354	6,955	25,399	14,070	5,696	8,375
6. ผู้ปฏิบัติงานที่มีฝีมือในด้านการเกษตร และการประมง	12,386	1,008	11,378	-	2,399	116	2,283	2,730	211	2,519	4,259	196	4,062	2,998	485	2,514
7. ผู้ปฏิบัติงานด้านความงามหรือช่างมีฝีมือ และธุรกิจการค้าที่เกี่ยวข้อง	103,149	26,274	76,876	6,032	22,846	9,219	13,628	15,731	3,359	12,372	50,345	5,183	45,162	8,195	2,481	5,714
8. ผู้ปฏิบัติการโรงงานและเครื่องจักร และผู้ปฏิบัติงานด้านการประกอบ	29,626	9,445	20,180	2,660	11,927	3,623	8,304	2,196	366	1,831	7,996	1,246	6,750	4,846	1,550	3,295
9. อาชีพขั้นพื้นฐานต่างๆ ในด้านการขาย และการให้บริการ	53,077	8,863	44,215	3,009	6,553	1,858	4,695	14,779	2,305	12,475	26,911	576	26,335	1,825	1,115	710
10. อาชีพซึ่งมิได้จำแนกไว้ในหมวดอื่น	57,232	22,060	35,172	6,326	20,466	7,608	12,858	5,811	1,112	4,699	17,118	4,569	12,549	7,511	2,445	5,066

ตารางที่ 9 จำนวนผู้ว่างาน จำแนกตามประเภทของงานที่ต้องการทำ เพศ เขตการปกครอง และภาค

ประเภทของงานที่ต้องการทำ	ทั่วราชอาณาจักร		ภาคกลาง		ภาคเหนือ		ภาคตะวันออกเฉียงเหนือ		ภาคใต้							
	รวม	นอกเขตฯ	ในเขตฯ	นอกเขตฯ	รวม	ในเขตฯ	รวม	ในเขตฯ	รวม	นอกเขตฯ						
ชาย	251,590	78,980	172,610	19,323	59,172	24,021	35,152	37,657	7,791	29,866	102,832	13,692	89,140	32,606	14,153	18,453
1. ผู้บัญญัติกฎหมาย ข้าราชการอาวุโส และผู้จัดการ	1,844	686	1,157	-	542	275	266	1,085	194	891	147	147	-	70	70	-
2. ผู้ประกอบวิชาชีพด้านต่างๆ	8,207	4,851	3,355	1,566	1,686	1,686	-	86	86	-	3,223	345	2,877	1,646	1,168	478
3. ผู้ประกอบวิชาชีพทางเทคนิคสาขาต่างๆ และอาชีพที่เกี่ยวข้อง	11,449	5,615	5,835	933	5,388	1,813	3,575	2,055	520	1,535	1,473	899	574	1,601	1,450	150
4. เสมียน	11,330	4,846	6,484	539	2,130	1,402	728	2,075	1,043	1,032	4,851	1,382	3,469	1,735	480	1,255
5. พนักงานบริการและพนักงานในร้านค้า และตลาด	39,976	15,117	24,860	5,356	6,165	2,754	3,412	2,774	344	2,430	17,164	2,816	14,349	8,516	3,847	4,669
6. ผู้ปฏิบัติงานที่มีฝีมือในด้านการเกษตร และการประมง	6,661	828	5,833	-	1,136	-	1,136	2,666	147	2,519	1,698	196	1,501	1,161	485	677
7. ผู้ปฏิบัติงานด้านความเสมอภาคทางฝีมือ และธุรกิจการค้าที่เกี่ยวข้อง	90,734	22,674	68,060	5,094	19,450	7,948	11,502	14,913	3,073	11,840	44,151	4,078	40,074	7,126	2,481	4,644
8. ผู้ปฏิบัติการโรงงานและเครื่องจักร และผู้ปฏิบัติงานด้านการประกอบ	24,800	8,128	16,671	2,660	8,686	2,839	5,847	2,196	366	1,831	6,412	713	5,699	4,846	1,550	3,295
9. อาชีพขั้นพื้นฐานต่างๆ ในด้านการขาย และการให้บริการ	25,398	5,262	20,137	1,188	3,380	1,284	2,096	7,024	1,857	5,167	13,053	388	12,665	753	545	208
10. อาชีพซึ่งมิได้จำแนกไว้ในหมวดอื่น	31,191	10,973	20,218	1,987	10,609	4,019	6,590	2,784	163	2,621	10,658	2,727	7,931	5,153	2,077	3,076

ตารางที่ 9 จำนวนผู้ว่างาน จำแนกตามประเภทของงานที่ต้องการทำ เพศ เขตการปกครอง และภาค

ประเภทของงานที่ต้องการทำ	ข้าราชการ		กรุงเทพมหานคร		ภาคเหนือ		ภาคตะวันออกเฉียงเหนือ		ภาคใต้							
	รวม	ในเขตฯ	นอกเขตฯ	รวม	ในเขตฯ	นอกเขตฯ	รวม	ในเขตฯ	นอกเขตฯ	รวม	ในเขตฯ	นอกเขตฯ				
													กรุงเทพมหานคร	ภาคเหนือ	ภาคตะวันออกเฉียงเหนือ	ภาคใต้
หญิง	179,724	58,620	121,104	18,105	44,197	15,221	28,976	27,495	5,731	21,763	63,836	12,062	51,774	26,091	7,501	18,590
1. ผู้บัญญัติกฎหมาย ข้าราชการอาวุโสและผู้จัดการ	596	595	-	-	399	399	-	-	102	102	-	-	-	94	94	-
2. ผู้ประกอบวิชาชีพด้านต่างๆ	13,389	5,713	7,675	1,693	1,280	527	753	2,054	1,341	713	5,935	940	4,995	2,426	1,212	1,214
3. ผู้ประกอบวิชาชีพทางเทคนิคสาขาต่างๆ และอาชีพที่เกี่ยวข้อง	22,389	9,109	13,281	3,851	7,116	2,447	4,669	3,441	375	3,067	1,186	1,186	-	6,795	1,250	5,545
4. เสมียน	30,502	12,782	17,720	3,250	7,895	3,597	4,297	3,603	1,648	1,955	10,870	2,130	8,741	4,884	2,157	2,727
5. พนักงานบริการและพนักงานในร้านค้าและตลาด	36,162	10,636	25,527	2,214	6,576	1,917	4,660	6,628	517	6,112	15,190	4,139	11,050	5,554	1,849	3,705
6. ผู้ปฏิบัติงานที่มีฝีมือในด้านการเกษตรและการประมง	5,725	180	5,545	-	1,263	116	1,147	64	64	-	2,561	-	2,561	1,837	-	1,837
7. ผู้ปฏิบัติงานด้านความเสมอภาคทางฝีมือและธุรกิจการค้าที่เกี่ยวข้อง	12,415	3,599	8,816	938	3,396	1,270	2,126	818	286	532	6,194	1,105	5,089	1,070	-	1,070
8. ผู้ปฏิบัติการโรงงานและเครื่องจักรและผู้ปฏิบัติงานด้านการประกอบ	4,826	1,317	3,509	-	3,242	784	2,458	-	-	-	1,584	533	1,051	-	-	-
9. อาชีพขั้นพื้นฐานต่างๆ ในด้านการขายและการให้บริการ	27,679	3,602	24,078	1,821	3,173	574	2,599	7,756	448	7,308	13,857	188	13,669	1,073	571	502
10. อาชีพซึ่งมิได้จำแนกไว้ในหมวดอื่น	26,041	11,087	14,954	4,339	9,857	3,589	6,269	3,027	950	2,078	6,460	1,841	4,618	2,358	368	1,989

ตารางที่ 10 จำนวนผู้ว่างงาน จำแนกตามรายได้ที่ต้องการได้รับต่อเดือน เพศ เขตการปกครอง และภาค

รายได้ที่ต้องการ/เดือน	พระราชอาณาจักร		กรุงเทพฯ		ภาคกลาง		ภาคเหนือ		ภาคตะวันออกเฉียงเหนือ		ภาคใต้					
	รวม	ในเขตฯ	นอกเขตฯ	รวม	ในเขตฯ	นอกเขตฯ	รวม	ในเขตฯ	นอกเขตฯ	รวม	ในเขตฯ	นอกเขตฯ				
													รวม	ในเขตฯ	นอกเขตฯ	รวม
ยอดรวม	431,690	137,975	293,715	37,805	103,369	39,241	64,128	65,151	13,522	51,629	166,668	25,754	140,914	58,697	21,653	37,043
น้อยกว่า 5,000 บาท	41,540	4,445	37,095	356	3,824	561	3,263	17,282	1,438	15,843	17,554	801	16,753	2,525	1,289	1,236
5,000 - 10,000 บาท	253,113	73,434	179,679	17,457	60,934	19,740	41,194	37,597	8,043	29,554	99,628	16,134	83,493	37,498	12,060	25,438
10,001 - 15,000 บาท	65,950	30,272	35,678	10,560	16,025	9,989	6,037	2,910	2,020	891	28,424	4,270	24,154	8,030	3,433	4,596
15,001 - 20,000 บาท	8,878	5,526	3,351	2,137	2,829	765	2,064	547	547	-	1,084	124	960	2,280	1,953	326
20,001 - 25,000 บาท	5,723	1,782	3,942	375	595	595	-	1,299	362	937	3,004	-	3,004	450	450	-
25,001 - 30,000 บาท	978	979	-	593	386	386	-	-	-	-	-	-	-	-	-	-
30,001 - 40,000 บาท	443	61	382	-	-	-	-	-	-	-	-	-	-	443	61	382
40,001 บาทขึ้นไป	1,292	98	1,193	-	1,193	-	1,193	-	-	-	98	98	-	-	-	-
ไม่ทราบ	53,774	21,378	32,396	6,326	17,584	7,206	10,378	5,516	1,112	4,404	16,876	4,327	12,549	7,472	2,407	5,066

ตารางที่ 10 จำนวนผู้ว่างงาน จำแนกตามรายได้ที่ต้องการได้รับต่อเดือน เพศ เขตการปกครอง และภาค

รายได้ที่ต้องการ/เดือน	พระราชอาณาจักร		กรุงเทพฯ		ภาคกลาง		ภาคเหนือ		ภาคตะวันออกเฉียงเหนือ		ภาคใต้					
	รวม	ในเขตฯ	นอกเขตฯ	รวม	ในเขตฯ	นอกเขตฯ	รวม	ในเขตฯ	นอกเขตฯ	รวม	ในเขตฯ	นอกเขตฯ				
													รวม	ในเขตฯ	นอกเขตฯ	รวม
ชาย	251,590	78,980	172,610	19,323	59,172	24,021	35,152	37,657	7,791	29,866	102,832	13,692	89,140	32,606	14,153	18,453
น้อยกว่า 5,000 บาท	22,256	3,350	18,905	356	1,808	309	1,498	8,733	1,013	7,719	9,358	501	8,857	2,002	1,171	830
5,000 - 10,000 บาท	153,069	42,359	110,710	10,919	34,859	11,890	22,969	23,749	4,819	18,930	64,483	8,585	55,898	19,059	6,146	12,913
10,001 - 15,000 บาท	37,483	18,379	19,104	5,047	9,782	6,651	3,130	2,492	1,601	891	15,446	1,997	13,450	4,717	3,083	1,634
15,001 - 20,000 บาท	4,316	3,640	674	1,014	1,440	765	674	194	194	-	124	124	-	1,543	1,543	-
20,001 - 25,000 บาท	3,708	705	3,004	-	595	595	-	-	-	-	3,004	-	3,004	110	110	-
25,001 - 30,000 บาท	115	115	-	-	115	115	-	-	-	-	-	-	-	-	-	-
30,001 - 40,000 บาท	61	61	-	-	-	-	-	-	-	-	-	-	-	61	61	-
40,001 บาทขึ้นไป	1,193	-	1,193	-	1,193	-	1,193	-	-	-	-	-	-	-	-	-
ไม่ทราบ	29,388	10,368	19,019	1,987	9,381	3,695	5,686	2,489	163	2,326	10,416	2,485	7,931	5,115	2,038	3,076

ตารางที่ 10 จำนวนผู้ว่างงาน จำแนกตามรายได้ที่ต้องการได้รับต่อเดือน เพศ เขตการปกครอง และภาค

รายได้ที่ต้องการ/เดือน	พระราชอาณาจักร		กรุงเทพฯ		ภาคกลาง		ภาคเหนือ		ภาคตะวันออกเฉียงเหนือ		ภาคใต้					
	รวม	ในเขตฯ	นอกเขตฯ	รวม	ในเขตฯ	นอกเขตฯ	รวม	ในเขตฯ	นอกเขตฯ	รวม	ในเขตฯ	นอกเขตฯ				
													รวม	ในเขตฯ	นอกเขตฯ	รวม
หญิง	180,101	58,997	121,104	18,482	44,197	15,221	28,976	27,495	5,731	21,763	63,836	12,062	51,774	26,091	7,501	18,590
น้อยกว่า 5,000 บาท	19,284	1,094	18,190	-	2,016	252	1,764	8,549	425	8,124	8,196	299	7,896	523	118	405
5,000 - 10,000 บาท	100,043	31,074	68,969	6,538	26,075	7,850	18,225	13,848	3,223	10,624	35,145	7,549	27,595	18,439	5,914	12,525
10,001 - 15,000 บาท	28,466	11,894	16,573	5,513	6,244	3,338	2,906	419	419	-	12,978	2,274	10,704	3,313	350	2,963
15,001 - 20,000 บาท	4,563	1,886	2,676	1,123	1,390	-	1,390	353	353	-	960	-	960	736	410	326
20,001 - 25,000 บาท	2,015	1,077	937	375	-	-	-	1,299	362	937	-	-	-	340	-	-
25,001 - 30,000 บาท	863	863	-	593	270	270	-	-	-	-	-	-	-	-	-	-
30,001 - 40,000 บาท	382	-	382	-	-	-	-	-	-	-	-	-	-	382	-	382
40,001 บาทขึ้นไป	98	98	-	-	-	-	-	-	-	-	98	98	-	-	-	-
ไม่ทราบ	24,386	11,009	13,376	4,339	8,202	3,511	4,691	3,027	950	2,078	6,460	1,841	4,618	2,358	368	1,989

ตารางที่ 11 จำนวนผู้จ้างงาน จำแนกตามความต้องการความช่วยเหลือจากภาครัฐ เพศ เขตการปกครอง และภาค

ความต้องการความช่วยเหลือจากภาครัฐ	หัวข้อมาจารย์		กรุงเทพฯ		ภาคกลาง		ภาคเหนือ		ภาคตะวันออกเฉียงเหนือ		ภาคใต้					
	รวม	ในเขตฯ	นอกเขตฯ	รวม	ในเขตฯ	นอกเขตฯ	รวม	ในเขตฯ	นอกเขตฯ	รวม	ในเขตฯ	นอกเขตฯ				
													รวม	ในเขตฯ	นอกเขตฯ	รวม
ยอดรวม	431,690	137,975	293,715	37,805	103,369	39,241	64,128	65,151	13,522	51,629	166,668	25,754	140,914	58,697	21,653	37,043
ต้องการความช่วยเหลือจากภาครัฐ	340,758	99,762	240,996	24,082	74,073	29,008	45,066	52,810	10,354	42,456	141,688	20,191	121,496	48,105	16,127	31,978
ไม่ต้องการความช่วยเหลือจากภาครัฐ	48,542	21,314	27,227	7,736	15,905	5,574	10,331	8,382	2,083	6,299	12,972	2,935	10,037	3,546	2,986	560
ไม่ทราบ/ไม่ระบุ	42,390	16,899	25,491	5,987	13,390	4,659	8,731	3,959	1,085	2,874	12,008	2,628	9,381	7,046	2,540	4,505
ชาย	251,590	78,980	172,610	19,323	59,172	24,021	35,152	37,657	7,791	29,866	102,832	13,692	89,140	32,606	14,153	18,453
ต้องการความช่วยเหลือจากภาครัฐ	206,276	58,637	147,638	13,050	45,592	19,008	26,584	33,244	5,934	27,310	88,527	10,160	78,367	25,862	10,485	15,377
ไม่ต้องการความช่วยเหลือจากภาครัฐ	20,028	11,255	8,771	4,625	5,345	1,544	3,801	2,807	1,721	1,085	5,195	1,870	3,325	2,055	1,495	560
ไม่ทราบ/ไม่ระบุ	25,287	9,086	16,201	1,648	8,235	3,489	4,766	1,606	135	1,470	9,110	1,662	7,448	4,688	2,172	2,516
หญิง	180,101	58,997	121,104	18,482	44,197	15,221	28,976	27,495	5,731	21,763	63,836	12,062	51,774	26,091	7,501	18,590
ต้องการความช่วยเหลือจากภาครัฐ	134,482	41,123	93,358	11,031	28,481	10,000	18,481	19,566	4,420	15,146	53,161	10,031	43,130	22,243	5,641	16,601
ไม่ต้องการความช่วยเหลือจากภาครัฐ	28,515	10,059	18,456	3,111	10,560	4,030	6,530	5,575	362	5,214	7,777	1,065	6,712	1,491	1,491	-
ไม่ทราบ/ไม่ระบุ	17,104	7,814	9,290	4,339	5,156	1,191	3,965	2,353	950	1,403	2,898	966	1,932	2,358	368	1,989

ตารางที่ 12 จำนวนผู้ว่างงานที่ต้องการความช่วยเหลือจากภาครัฐ จำแนกตามความต้องการให้ภาครัฐช่วย เพศ เขตการปกครอง และภาค

ความต้องการให้ภาครัฐช่วยเหลือ	ทั่วราชอาณาจักร		กรุงเทพมหานคร		ภาคเหนือ		ภาคตะวันออกเฉียงเหนือ		ภาคใต้							
	รวม	ในเขตฯ	นอกเขตฯ	รวม	ในเขตฯ	นอกเขตฯ	รวม	ในเขตฯ	นอกเขตฯ	รวม	ในเขตฯ	นอกเขตฯ				
ยอดรวม	340,758	99,762	240,996	24,082	74,073	29,008	45,066	52,810	10,354	42,456	141,688	20,191	121,496	48,105	16,127	31,978
1. หางานให้ท้ายในจังหวัด	239,932	70,357	169,575	15,860	55,458	22,088	33,370	32,859	7,304	25,555	106,560	14,820	91,740	29,196	10,285	18,910
2. หางานให้ท้ายในภูมิภาค	19,890	4,372	15,518	528	2,556	1,604	952	3,737	537	3,200	7,796	518	7,277	5,273	1,185	4,088
3. หางานให้ท้ายนอกจังหวัด และนอกภูมิภาค	4,421	2,108	2,312	-	1,260	815	445	2,048	540	1,508	79	79	-	1,033	674	359
4. หางานให้ทำในต่างประเทศ	5,605	606	4,999	-	-	-	-	92	92	-	4,896	407	4,489	617	107	510
5. พัฒนาศักยภาพแรงงาน	6,902	3,436	3,465	1,616	1,486	713	773	2,786	406	2,379	701	701	-	313	-	313
6. ให้ข้อมูลข่าวสารตลาดแรงงาน	5,655	1,406	4,249	1,091	926	315	611	-	-	-	2,230	-	2,230	1,408	-	1,408
7. ให้ทุนประกอบอาชีพอิสระ	46,682	16,819	29,864	4,986	9,567	3,405	6,162	7,284	980	6,305	16,373	3,612	12,762	8,471	3,836	4,636
8. สนับสนุนอาชีพการเกษตร	8,062	198	7,864	-	1,547	-	1,547	2,443	143	2,300	3,053	55	2,997	1,020	-	1,020
9. เงินช่วยเหลือค่าเล่าเรียนบุตร	1,979	39	1,940	-	1,244	39	1,205	-	-	-	-	-	-	735	-	735
10. อื่นๆ	1,631	422	1,209	-	30	30	-	1,562	353	1,209	-	-	-	39	-	-

ตารางที่ 12 จำนวนผู้ว่างงานที่ต้องการความช่วยเหลือจากภาครัฐ จำแนกตามความต้องการให้ภาครัฐช่วย เพศ เขตการปกครอง และภาค (ต่อ)

ความต้องการให้ภาครัฐช่วยเหลือ	ตัวราชนาจักร		กรุงเทพฯ		ภาคกลาง		ภาคเหนือ		ภาคตะวันออกเฉียงเหนือ		ภาคใต้				
	รวม	ในเขตฯ	นอกเขตฯ	รวม	ในเขตฯ	นอกเขตฯ	รวม	ในเขตฯ	นอกเขตฯ	รวม	ในเขตฯ	นอกเขตฯ			
ชาย	206,276	48,152	147,638	13,050	19,008	26,584	33,244	5,934	27,310	88,527	10,160	78,367	25,862	10,485	15,377
1. หางานให้ท้ายในจังหวัด	145,183	34,898	103,648	8,155	14,529	20,232	21,930	4,803	17,126	64,391	7,211	57,180	15,945	6,837	9,108
2. หางานให้ท้ายในภูมิภาค	12,499	1,282	11,037	528	505	463	1,642	-	1,642	7,526	249	7,277	1,835	180	1,655
3. หางานให้ท้ายนอกจังหวัด และนอกภูมิภาค	1,674	555	445	-	397	445	79	79	-	79	79	-	674	674	-
4. หางานให้ทำในต่างประเทศ	5,605	499	4,999	-	-	-	92	92	-	4,896	407	4,489	617	107	510
5. พัฒนาศักยภาพแรงงาน	6,515	3,049	3,465	1,616	1,254	481	2,786	406	2,379	546	546	-	313	-	313
6. ให้ข้อมูลข่าวสารตลาดแรงงาน	5,655	1,406	4,249	1,091	926	315	611	-	-	2,230	-	2,230	1,408	-	1,408
7. ให้ทุนประกอบอาชีพอิสระ	22,161	6,398	13,116	1,660	5,659	2,713	2,946	411	3,039	6,588	1,614	4,975	4,803	2,648	2,155
8. สนับสนุนอาชีพการเกษตร	5,688	198	5,470	-	1,113	1,113	2,058	143	1,914	2,270	55	2,215	228	-	228
9. เงินช่วยเหลือค่าเล่าเรียนบุตร	39	39	-	-	39	39	-	-	-	-	-	-	-	-	-
10. อื่นๆ	1,277	30	1,209	-	30	30	1,209	-	1,209	-	-	-	39	-	39

ตารางที่ 12 จำนวนผู้ว่างงานที่ต้องการความช่วยเหลือจากภาครัฐ จำแนกตามความต้องการในการให้บริการในภาครัฐช่วย เพศ เขตการปกครอง และภาค (ต่อ)

ความต้องการในการให้บริการช่วยเหลือ	ทั่วราชอาณาจักร		กรุงเทพฯ		ภาคกลาง		ภาคเหนือ		ภาคตะวันออกเฉียงเหนือ		ภาคใต้					
	รวม	ในเขตฯ	นอกเขตฯ	นอกเขตฯ	รวม	ในเขตฯ	นอกเขตฯ	รวม	ในเขตฯ	นอกเขตฯ	รวม	ในเขตฯ	นอกเขตฯ			
		นอกเขตฯ				นอกเขตฯ			นอกเขตฯ			นอกเขตฯ		นอกเขตฯ	นอกเขตฯ	
หญิง	134,482	41,123	89,358	11,031	28,481	10,000	18,481	19,566	4,420	15,146	53,161	10,031	43,130	22,243	5,641	16,601
1. หางานให้ท้ายในจังหวัด	94,750	28,822	65,927	7,706	20,696	7,558	13,138	10,929	2,501	8,428	42,169	7,609	34,560	13,250	3,448	9,802
2. หางานให้ท้ายในภูมิภาค	7,391	2,911	4,481	-	1,588	1,099	489	2,095	537	1,559	270	270	-	3,438	1,005	2,433
3. หางานให้ท้ายนอกจังหวัด และนอกภูมิภาค	2,747	880	1,868	-	419	419	-	1,969	461	1,508	-	-	-	359	-	359
4. หางานให้ทำในต่างประเทศ	-	-	-	-	-	-	-	-	-	-	-	-	-	-	-	-
5. พัฒนาร่วมมือแรงงาน	387	388	-	-	233	233	-	-	-	-	155	155	-	-	-	-
6. ให้ข้อมูลข่าวสารตลาดแรงงาน	-	-	-	-	-	-	-	-	-	-	-	-	-	-	-	-
7. ให้ทุนระบอบอาชีพอิสระ	24,521	7,772	16,749	3,325	3,908	692	3,216	3,834	569	3,266	9,785	1,998	7,787	3,668	1,188	2,480
8. สนับสนุนอาชีพการเกษตร	2,394	-	2,394	-	434	-	434	386	-	386	783	-	783	791	-	791
9. เงินช่วยเหลือค่าเล่าเรียนบุตร	1,940	-	1,940	-	1,205	-	1,205	-	-	-	-	-	-	735	-	735
10. อื่นๆ	353	353	-	-	-	-	-	353	353	-	-	-	-	-	-	-

ตารางที่ 13 จำนวนประชากรอายุ 15 ปีขึ้นไป ที่ไม่ต้องการพัฒนาขีดความสามารถ จำนวนตามเหตุผลที่ไม่ต้องการพัฒนา เพศ เขตการปกครอง และภาค

เหตุผล	ทั่วราชอาณาจักร		กรุงเทพฯ		ภาคกลาง		ภาคเหนือ		ภาคตะวันออกเฉียงเหนือ		ภาคใต้					
	รวม	ในเขตฯ	นอกเขตฯ	รวม	ในเขตฯ	นอกเขตฯ	รวม	ในเขตฯ	นอกเขตฯ	รวม	ในเขตฯ	นอกเขตฯ				
													รวม	ในเขตฯ	นอกเขตฯ	รวม
ยอดรวม	46,158,442	15,510,836	30,647,606	5,368,533	11,953,810	4,147,742	7,806,068	8,372,970	1,893,532	6,479,438	14,381,005	2,504,296	11,876,709	6,082,125	1,596,733	4,485,392
1. ในสถานที่ยุติธรรม	1,614,567	437,037	1,177,531	99,749	457,267	186,309	270,958	313,131	50,789	262,342	578,142	72,665	505,477	166,279	27,525	138,754
2. ไม่มีเวลาว่าง	26,092,543	9,272,703	16,819,839	3,271,777	6,925,716	2,491,671	4,434,045	4,639,185	1,061,176	3,578,009	7,808,816	1,466,505	6,342,311	3,447,049	981,574	2,465,474
3. ไม่มีค่าใช้จ่ายที่ใช้ในการพัฒนาฯ	1,409,852	353,764	1,056,088	164,093	277,816	85,452	192,364	241,992	27,249	214,743	542,816	44,970	497,846	183,135	32,000	151,135
4. บ่อย/พิการ	1,163,911	298,702	865,210	73,061	262,149	79,823	182,326	247,477	50,662	196,815	445,534	59,964	385,570	135,690	35,192	100,498
5. ขาด	5,330,517	1,557,853	3,772,665	500,900	1,241,874	390,402	851,472	1,136,621	233,508	903,113	1,907,874	296,940	1,610,934	543,248	136,103	407,145
6. ยังเด็ก / เรียนหนังสือ	3,199,697	1,150,620	2,049,077	327,879	757,312	286,674	470,638	564,601	163,304	401,297	1,149,134	253,063	896,071	400,771	119,700	281,071
7. ต้องการพักผ่อน	4,736,131	1,740,285	2,995,847	761,403	1,292,499	428,493	864,006	698,127	177,259	520,868	1,109,713	178,911	930,803	874,390	194,219	680,171
8. ไม่มีหลักสูตร / เรื่องที่ต้องการพัฒนาฯ	2,240,930	616,917	1,624,014	154,853	654,522	182,236	472,286	444,737	109,000	335,737	725,890	118,089	607,801	260,929	52,739	208,190
9. อื่นๆ	370,294	37,268	-	-	84,655	16,682	-	87,099	20,586	-	-	-	-	-	-	-

ตารางที่ 13 จำนวนประชากรอายุ 15 ปีขึ้นไปที่ไม่ต้องการพัฒนาขีดความสามารถ จำนวนตามเหตุผลที่ไม่ต้องการพัฒนา เพศ เขตการปกครอง และภาค (ต่อ)

เหตุผล	ทั่วราชอาณาจักร		กรุงเทพฯ		ภาคกลาง		ภาคเหนือ		ภาคตะวันออกเฉียงเหนือ		ภาคใต้					
	รวม	ในเขตฯ	นอกเขตฯ	รวม	ในเขตฯ	นอกเขตฯ	รวม	ในเขตฯ	นอกเขตฯ	รวม	ในเขตฯ	นอกเขตฯ				
ชาย	22,416,828	7,362,761	15,054,066	2,465,153	5,798,775	1,991,745	3,807,030	4,090,365	909,501	3,180,864	7,046,212	1,220,842	5,825,370	3,016,322	775,520	2,240,802
1. ไร้สถานที่ทนยงานที่ไม่การพัฒนฯ	788,510	200,302	588,208	38,614	215,780	85,862	129,918	153,610	25,417	128,193	302,023	37,734	264,289	78,483	12,675	65,808
2. ไม่มีตลาด่าง	13,143,887	4,548,324	8,595,563	1,548,137	3,489,296	1,246,948	2,242,348	2,361,548	519,832	1,841,716	3,972,131	738,208	3,233,923	1,772,775	495,199	1,277,576
3. ไม่มีค่าใหจ่ายใใช้ในการพัฒนฯ	688,082	165,408	522,674	72,962	131,236	38,408	92,829	113,009	12,875	100,134	277,336	23,553	253,783	93,538	17,609	75,929
4. ปวยพิการ	678,904	170,977	507,927	41,284	145,593	46,433	99,160	142,967	29,895	113,073	286,423	34,670	231,753	82,636	18,694	63,942
5. ซา	2,081,981	605,031	1,476,950	194,975	474,136	149,377	324,759	462,617	94,111	368,506	746,239	117,097	629,142	204,014	49,471	154,543
6. ยังเด็ก / เียนหนังสือ	1,568,636	551,185	1,017,451	155,117	363,415	136,577	226,838	281,062	78,160	202,902	583,874	122,548	461,327	185,168	58,783	126,385
7. ต้องการพักผ่อน	2,210,275	800,620	1,409,654	343,436	621,101	199,354	421,747	323,338	82,584	240,755	491,219	84,116	407,103	431,180	91,131	340,049
8. ไม่มีหลักสูตร / เรืองที่ต้องการพัฒนฯ	1,082,904	283,247	799,657	65,224	316,695	81,129	235,567	211,291	57,017	154,275	356,665	56,379	300,286	133,029	23,499	109,530
9. อื่นๆ	173,649	37,668	135,981	5,404	41,521	7,656	33,865	40,923	9,612	31,311	50,302	6,538	43,764	35,499	8,458	27,041

ตารางที่ 13 จำนวนประชากรอายุ 15 ปีขึ้นไปที่ไม่ต้องการพัฒนาขีดความสามารถ จำนวนตามเหตุผลที่ไม่ต้องการพัฒนา เพศ เขตการปกครอง และภาค (ต่อ)

เหตุผล	ทั่วราชอาณาจักร		กรุงเทพฯ		ภาคกลาง		ภาคเหนือ		ภาคตะวันออกเฉียงเหนือ		ภาคใต้					
	รวม	ในเขตฯ	นอกเขตฯ	รวม	ในเขตฯ	นอกเขตฯ	รวม	ในเขตฯ	นอกเขตฯ	รวม	ในเขตฯ	นอกเขตฯ				
หญิง	23,741,614	8,148,074	15,593,540	2,903,379	6,155,035	2,155,997	3,999,038	4,282,605	984,031	3,298,573	7,334,793	1,283,454	6,051,339	3,065,803	821,213	2,244,590
1. ในสถานที่ย่อยงานที่ให้บริการพัฒนาฯ	826,057	236,734	589,322	61,135	241,487	100,447	141,040	159,520	25,371	134,149	276,119	34,931	241,188	87,796	14,850	72,946
2. ไม่มีเวลาว่าง	12,948,656	4,724,380	8,224,276	1,723,641	3,436,420	1,244,723	2,191,697	2,277,637	541,344	1,736,292	3,836,685	728,296	3,108,388	1,674,274	486,375	1,187,898
3. ไม่มีค่าใช้จ่ายที่ใช้ในการพัฒนาฯ	721,771	188,357	533,414	91,131	146,580	47,044	99,535	128,983	14,374	114,609	265,480	21,417	244,064	89,597	14,390	75,206
4. ป่วยพิการ	485,007	127,725	357,282	31,777	116,556	33,390	83,166	104,510	20,767	83,742	179,111	25,293	153,817	53,054	16,497	36,557
5. ซาก	3,248,536	952,821	2,295,715	305,925	767,738	241,025	526,713	674,004	139,397	534,607	1,161,635	179,843	981,792	339,234	86,631	252,603
6. ยังเด็ก / ยี่สิบหนึ่งสี่	1,631,060	599,435	1,031,625	172,762	393,897	150,097	243,800	283,538	85,143	198,395	565,260	130,515	434,745	215,603	60,917	154,686
7. ต้องการพักผ่อน	2,525,857	939,664	1,586,193	417,967	671,397	229,139	442,258	374,789	94,675	280,114	618,494	94,795	523,699	443,210	103,088	340,122
8. ไม่มีหลักสูตร / เรื่องที่ต้องการพัฒนาฯ	1,158,026	333,668	824,357	89,629	337,826	101,107	236,720	233,446	51,984	181,463	369,225	61,710	307,515	127,900	29,240	98,660
9. อื่นๆ	196,644	45,290	151,355	9,414	43,134	9,025	34,108	46,177	10,974	35,202	62,785	6,653	56,132	35,136	9,224	25,912

คณะผู้จัดทำ CD - ROM

หน่วยงานเจ้าของเรื่อง

กลุ่มสถิติแรงงาน
สำนักสถิติเศรษฐกิจและสังคม
โทร. 0 2142 1246

หน่วยงานผลิตและออกแบบ

กลุ่มบูรณาการข้อมูลสถิติ
สำนักสถิติพยากรณ์
โทร. 0 2141 7494



ตารางสถิติในรูปแบบ

Format Excel

ตารางสถิติในรูปแบบ Format Excel

- ตารางที่ 1 จำนวนประชากรอายุ 15 ปีขึ้นไป จำแนกตามกลุ่มอายุ ความต้องการพัฒนาขีดความสามารถ เพศ เขตการปกครอง และภาค
- ตารางที่ 2 จำนวนประชากรอายุ 15 ปีขึ้นไป จำแนกตามระดับการศึกษาที่สำเร็จ ความต้องการพัฒนาขีดความสามารถ เพศ เขตการปกครอง และภาค
- ตารางที่ 3 จำนวนประชากรอายุ 15 ปีขึ้นไป จำแนกตามสถานภาพแรงงาน ความต้องการพัฒนาขีดความสามารถ เพศ เขตการปกครอง และภาค
- ตารางที่ 4 จำนวนประชากรอายุ 15 ปีขึ้นไป ที่ต้องการพัฒนาขีดความสามารถ จำแนกตามหลักสูตรที่ต้องการพัฒนา เพศ เขตการปกครอง และภาค
- ตารางที่ 5 จำนวนผู้มีงานทำที่ต้องการพัฒนาขีดความสามารถ จำแนกตามหลักสูตรที่ต้องการพัฒนา เพศ เขตการปกครอง และภาค
- ตารางที่ 6 จำนวนผู้ว่างงานที่ต้องการพัฒนาขีดความสามารถ จำแนกตามหลักสูตรที่ต้องการพัฒนา เพศ เขตการปกครอง และภาค
- ตารางที่ 7 จำนวนผู้รอฤดูกาลที่ต้องการพัฒนาขีดความสามารถ จำแนกตามหลักสูตรที่ต้องการพัฒนา เพศ เขตการปกครอง และภาค
- ตารางที่ 8 จำนวนผู้ไม่อยู่ในกำลังแรงงานที่ต้องการพัฒนาขีดความสามารถ จำแนกตามหลักสูตรที่ต้องการพัฒนา เพศ เขตการปกครอง และภาค
- ตารางที่ 9 จำนวนผู้ว่างงาน จำแนกตามประเภทของงานที่ต้องการทำ เพศ เขตการปกครอง และภาค
- ตารางที่ 10 จำนวนผู้ว่างงาน จำแนกตามรายได้ที่ต้องการได้รับต่อเดือน เพศ เขตการปกครอง และภาค
- ตารางที่ 11 จำนวนผู้ว่างงาน จำแนกตามความต้องการความช่วยเหลือจากภาครัฐ เพศ เขตการปกครอง และภาค
- ตารางที่ 12 จำนวนผู้ว่างงานที่ต้องการความช่วยเหลือจากภาครัฐ จำแนกตามความต้องการให้ภาครัฐช่วย เพศ เขตการปกครอง และภาค
- ตารางที่ 13 จำนวนประชากรอายุ 15 ปีขึ้นไป ที่ไม่ต้องการพัฒนาขีดความสามารถ จำแนกตามเหตุผลที่ไม่ต้องการพัฒนา เพศ เขตการปกครอง และภาค