

สำมะโนธุรกิจและอุตสาหกรรม พ.ศ. 2555

ข้อมูลพื้นฐาน

จังหวัดลพบุรี

THE 2012 BUSINESS AND INDUSTRIAL

CENSUS BASIC INFORMATION

LOPBURI PROVINCE

คำนำ

บทสรุปสำหรับผู้บริหาร

สารบัญตาราง

บทที่ 1 บทนำ

- ✦ ความเป็นมา
- ✦ ขอบข่ายและคุ้มครอง
- ✦ รายการข้อมูลที่เก็บรวบรวม
- ✦ วัตถุประสงค์
- ✦ คาบเวลาอ้างอิง
- ✦ ประโยชน์ของข้อมูล

บทที่ 2 ข้อมูลพื้นฐานที่สำคัญของสถานประกอบการ

- ✦ จำนวนสถานประกอบการ
- ✦ กิจกรรมทางเศรษฐกิจ
- ✦ ขนาดของสถานประกอบการ
- ✦ รูปแบบการจัดตั้งตามกฎหมาย
- ✦ รูปแบบการจัดตั้งทางเศรษฐกิจ
- ✦ การมีต่างประเทศร่วมลงทุนหรือถือหุ้น
- ✦ คนทำงานและลูกจ้าง
- ✦ การขายสินค้าหรือบริการทางอินเทอร์เน็ต

สารบัญตารางสถิติ

ภาคผนวก

คณะผู้จัดทำ CD-ROM

หน่วยงานที่เผยแพร่

ตารางสถิติในรูปแบบ Format Excel

หน่วยงานเจ้าของเรื่อง

สำนักงานสถิติจังหวัดลพบุรี
โทรศัพท์ 0 3677 0130
โทรสาร 0 3677 0138
ไปรษณีย์อิเล็กทรอนิกส์ : lopburi@nso.go.th

Division-in-Charge

Lopburi Provincial Statistical Office
Tel. : +66 3677 0130
Fax : +66 3677 0138
E-mail : lopburi@nso.go.th

หน่วยงานที่เผยแพร่

สำนักสถิติพยากรณ์
สำนักงานสถิติแห่งชาติ
ศูนย์ราชการเฉลิมพระเกียรติ 80 พรรษา
อาคารรัฐประศาสนภักดี ชั้น 2
ถนนแจ้งวัฒนะ เขตหลักสี่
กทม. 10210
โทรศัพท์ 0 2141 7498
โทรสาร 0 2143 8132
ไปรษณีย์อิเล็กทรอนิกส์ : binfopub@nso.go.th

Distributed by

Statistical Forecasting Bureau,
National Statistical Office
The Government Complex,
Ratthaprasasanabhakti Building, 2nd Floor
Chaeng Watthana Rd., Laksi
Bangkok 10210
Tel. : +66 2141 7498
Fax : +66 2143 8132
E-mail : binfopub@nso.go.th

ปีที่จัดพิมพ์

2554

Published

2011

คำนำ

เนื่องจากสถานการณ์ทางเศรษฐกิจในปัจจุบัน มีผลทำให้โครงสร้างการดำเนินธุรกิจทางการค้า ธุรกิจทางการบริการ และอุตสาหกรรมการผลิตเปลี่ยนแปลงไปอย่างมาก โดยเฉพาะการผลิตนับเป็นกิจกรรมทางเศรษฐกิจสาขาหนึ่งที่มีบทบาทอย่างมากต่อระบบเศรษฐกิจของประเทศไทย โดยในแต่ละปีมีมูลค่าผลผลิตประมาณ 2 ใน 5 ของผลิตภัณฑ์มวลรวมภายในประเทศ (Gross Domestic Product) และก่อให้เกิดการจ้างงานถึงประมาณ 5.8 ล้านคน ซึ่งจะเห็นได้ว่าโครงสร้างของระบบเศรษฐกิจของประเทศขึ้นอยู่กับอุตสาหกรรมผลิตค่อนข้างมาก ประกอบกับปัจจุบันมีการประกอบธุรกิจทั้งทางด้านการค้า การบริการ และอุตสาหกรรมผลิตใหม่ๆ เกิดขึ้น รวมทั้งการประกอบอุตสาหกรรมขนาดเล็ก และอุตสาหกรรมในครัวเรือน ก็มีบทบาทสำคัญต่อการเจริญเติบโตทางเศรษฐกิจโดยรวมของประเทศเพิ่มขึ้น ดังนั้นข้อมูลสถิติและสารสนเทศ โครงสร้างพื้นฐานเกี่ยวกับการประกอบธุรกิจดังกล่าวจึงมีความสำคัญ และจำเป็นสำหรับภาครัฐและเอกชน สำหรับกำหนดนโยบายและวางแผนพัฒนาด้านเศรษฐกิจและอุตสาหกรรม ทั้งในระดับประเทศ ระดับจังหวัด เพื่อเพิ่มศักยภาพการแข่งขันในเวทีการค้าโลก

สำนักงานสถิติแห่งชาติ เป็นหน่วยงานที่รับผิดชอบในการจัดเก็บรวบรวมข้อมูลทั้งด้านเศรษฐกิจ และสังคมของประเทศ จึงกำหนดให้มีการจัดทำสำมะโนธุรกิจและอุตสาหกรรมขึ้น เพื่อให้ประเทศมีข้อมูลสถิติพื้นฐานที่สำคัญ ซึ่งทุกภาคส่วนสามารถใช้ประโยชน์ในการวางแผนพัฒนาประเทศร่วมกัน ในการจัดทำสำมะโนธุรกิจและอุตสาหกรรมครั้งนี้ ได้ดำเนินการเก็บรวบรวมข้อมูลเป็น 2 ขั้นตอนคือ ขั้นการเก็บรวบรวมข้อมูลพื้นฐานของสถานประกอบการทุกประเภท (ดำเนินการในปี 2554) และขั้นการเก็บรวบรวมข้อมูลรายละเอียดของสถานประกอบการ เฉพาะสถานประกอบการที่ประกอบธุรกิจทางการค้า ธุรกิจทางการบริการ และอุตสาหกรรมการผลิต (ดำเนินการในปี 2555)

รายงานฉบับนี้ เป็นรายงานผลข้อมูลพื้นฐานที่สำคัญของสถานประกอบการเกี่ยวกับขนาดรูปแบบการจัดตั้งตามกฎหมาย รูปแบบการจัดตั้งทางเศรษฐกิจ การร่วมลงทุนหรือถือหุ้นจากต่างประเทศ จำนวนคนทำงาน และลูกจ้างของสถานประกอบการ ที่ประกอบกิจกรรมเกี่ยวกับธุรกิจทางการค้า ธุรกิจทางการบริการ การผลิต การก่อสร้าง การขนส่งทางบกและสถานที่เก็บสินค้า กิจกรรมด้านข้อมูลข่าวสาร และการสื่อสาร และโรงพยาบาลเอกชน ที่ตั้งอยู่ใน จังหวัดลพบุรี

สำนักงานสถิติแห่งชาติ ใคร่ขอขอบคุณผู้ประกอบการและผู้เกี่ยวข้องทุกฝ่ายที่ได้ให้ความร่วมมือในการให้ข้อมูล ซึ่งเป็นผลให้ทุกภาคส่วนไม่ว่าภาครัฐ เอกชน นักวิชาการ/นักวิจัย และประชาชน ได้มีข้อมูลสำหรับใช้ในการวางแผนพัฒนาประเทศและพัฒนาธุรกิจและอุตสาหกรรมที่เกี่ยวข้องต่อไป

บทสรุปสำหรับผู้บริหาร

ในปัจจุบันโครงสร้างการดำเนินธุรกิจทางการค้า ธุรกิจทางการบริการ และอุตสาหกรรมการผลิตเปลี่ยนแปลงอย่างรวดเร็ว มีธุรกิจทั้งทางด้านการค้า การบริการ และอุตสาหกรรมการผลิตใหม่ๆ เกิดขึ้น รวมทั้งการประกอบอุตสาหกรรมขนาดเล็ก และอุตสาหกรรมในครัวเรือน ก็มีบทบาทสำคัญต่อการเจริญเติบโตทางเศรษฐกิจโดยรวมของประเทศเพิ่มขึ้น ดังนั้นข้อมูลสถิติและสารสนเทศโครงสร้างพื้นฐานเกี่ยวกับการประกอบธุรกิจดังกล่าว จึงมีความสำคัญและจำเป็นสำหรับภาครัฐและเอกชนใช้ในการกำหนดนโยบายและวางแผนพัฒนาด้านเศรษฐกิจและอุตสาหกรรมทั้งในระดับประเทศ และระดับจังหวัด เพื่อเพิ่มศักยภาพการแข่งขันในเวทีการค้าโลก สำนักงานสถิติแห่งชาติและหน่วยงานหลักด้านเศรษฐกิจของประเทศ ได้แก่ สำนักงานเศรษฐกิจอุตสาหกรรม สำนักงานคณะกรรมการพัฒนาการเศรษฐกิจและสังคมแห่งชาติ ธนาคารแห่งประเทศไทย และกระทรวงพาณิชย์ เห็นควรให้มีการจัดทำสำมะโน เพื่อให้ประเทศมีข้อมูลสถิติพื้นฐานที่สำคัญ ซึ่งทุกภาคส่วนสามารถใช้ประโยชน์ในการวางแผนพัฒนาประเทศร่วมกัน

สำนักงานสถิติแห่งชาติ ได้จัดทำสำมะโนธุรกิจทางการค้าและธุรกิจทางการบริการ มาแล้ว 3 ครั้ง ในปี 2509 2531 และ 2545 และจัดทำสำมะโนอุตสาหกรรม มาแล้ว 3 ครั้งเช่นกัน ในปี 2507 2540 และ 2550 ในปี 2555 ครบรอบ 10 ปี การทำสำมะโนธุรกิจทางการค้าและธุรกิจทางการบริการ และครบรอบ 5 ปี การทำสำมะโนอุตสาหกรรม สำนักงานสถิติแห่งชาติจึงได้บูรณาการการจัดทำสำมะโนดังกล่าวไปพร้อมกันภายใต้ชื่อ “โครงการสำมะโนธุรกิจและอุตสาหกรรม พ.ศ. 2555”

ในการจัดทำสำมะโนธุรกิจและอุตสาหกรรมครั้งนี้ ได้ดำเนินการเก็บรวบรวมข้อมูลเป็น 2 ขั้นตอน คือ ขั้นการเก็บรวบรวมข้อมูลพื้นฐานของสถานประกอบการทุกประเภท และขั้นการเก็บรวบรวมข้อมูลรายละเอียดของสถานประกอบการเฉพาะสถานประกอบการที่ประกอบธุรกิจทางการค้า ธุรกิจทางการบริการ และอุตสาหกรรมการผลิต

สำหรับข้อมูลที่น่าเสนอในรายงานฉบับนี้เป็นผลการเก็บรวบรวมข้อมูลพื้นฐานของสถานประกอบการซึ่งดำเนินการเก็บรวบรวมข้อมูลระหว่างเดือนมีนาคม - มิถุนายน พ.ศ. 2554 ข้อมูลที่น่าเสนอเป็นข้อมูลพื้นฐานของสถานประกอบการที่มีคนทำงานตั้งแต่ 1 คนขึ้นไป ที่ประกอบกิจกรรมทางเศรษฐกิจ ตามการจัดประเภทมาตรฐานอุตสาหกรรมประเทศไทย ปี 2552 (Thailand Standard Classification : TSIC-2009) ได้แก่ ธุรกิจทางการค้า ธุรกิจทางการบริการ การผลิต การก่อสร้าง การขนส่งทางบกและสถานที่เก็บสินค้า กิจกรรมด้านข้อมูลข่าวสารและการสื่อสาร และกิจกรรมด้านโรงพยาบาลเอกชน ที่ตั้งอยู่ในจังหวัดลพบุรี สรุปได้ดังนี้

1. จำนวนสถานประกอบการ

จังหวัดลพบุรีมีจำนวนสถานประกอบการทั้งสิ้น 24,292 แห่ง เมื่อพิจารณาประเภทของสถานประกอบการจำแนกตามกิจกรรมทางเศรษฐกิจ พบว่าสถานประกอบการที่มีกิจกรรมทางเศรษฐกิจ ประเภทขายปลีก มีจำนวนมากที่สุด 10,456 แห่ง คิดเป็นร้อยละ 43.0 ของสถานประกอบการทั้งสิ้น รองลงมาเป็นสถานประกอบการที่มีกิจกรรมทางเศรษฐกิจประเภทที่พักแรม บริการอาหารและเครื่องดื่ม จำนวน 3,408 แห่ง คิดเป็น ร้อยละ 14.0 และประเภทการผลิต จำนวน 2,750 แห่ง คิดเป็นร้อยละ 11.3 ตามลำดับ ส่วนสถานประกอบการอื่น ๆ ประกอบกิจกรรมทางเศรษฐกิจประเภทอื่น ๆ

แผนภูมิ ก ร้อยละของสถานประกอบการ จำแนกตาม กิจกรรมทางเศรษฐกิจ



2. ขนาดของสถานประกอบการ

สถานประกอบการส่วนใหญ่ของจังหวัดลพบุรี เป็นสถานประกอบการที่มีคนทำงานระหว่าง 1-15 คน จำนวน 23,941 แห่ง และสถานประกอบการอีกจำนวน 351 แห่ง มีขนาดของจำนวนคนทำงานตั้งแต่ 16 คน ขึ้นไป

แผนภูมิ ข จำนวนสถานประกอบการ จำแนกตาม ขนาดของสถานประกอบการ (จำนวนคนทำงาน)

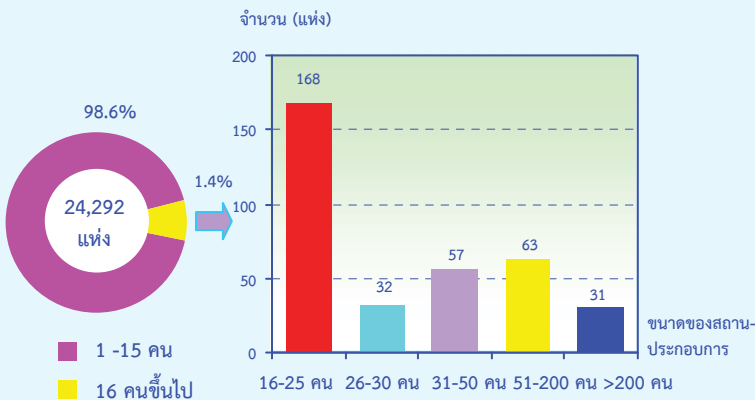

3. รูปแบบการจัดตั้งตามกฎหมาย

สถานประกอบการในจังหวัดลพบุรี มีรูปแบบการจัดตั้งเป็นส่วนบุคคล จำนวน 23,556 แห่ง รองลงมาเป็นรูปแบบการจัดตั้งแบบบริษัทจำกัด บริษัทจำกัด (มหาชน)จำนวน 319 แห่ง และห้างหุ้นส่วนจำกัด ห้างหุ้นส่วนสามัญ นิติบุคคล และอื่น ๆ จำนวน 289 และ 66 แห่ง ตามลำดับ

แผนภูมิ ค ร้อยละของสถานประกอบการ จำแนกตาม รูปแบบการจัดตั้งตามกฎหมาย

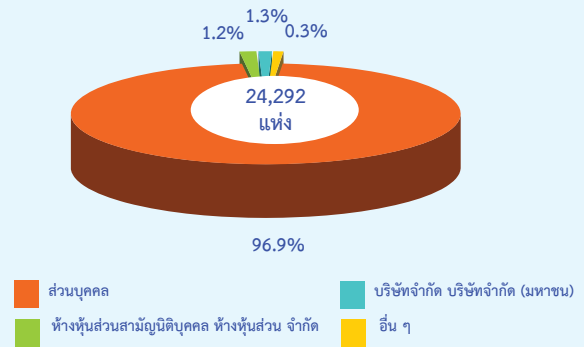

4. รูปแบบการจัดตั้งทางเศรษฐกิจ

สถานประกอบการในจังหวัดลพบุรีส่วนใหญ่ มีรูปแบบการจัดตั้งเป็นสำนักงานแห่งเดียว จำนวน 23,845 แห่ง สำนักงานสาขา จำนวน 353 แห่ง และสำนักงานใหญ่ จำนวน 63 แห่ง เป็นรูปแบบการจัดตั้งเป็นอื่น ๆ จำนวน 31 แห่ง

แผนภูมิ ง ร้อยละของสถานประกอบการ จำแนกตาม รูปแบบการจัดตั้งทางเศรษฐกิจ

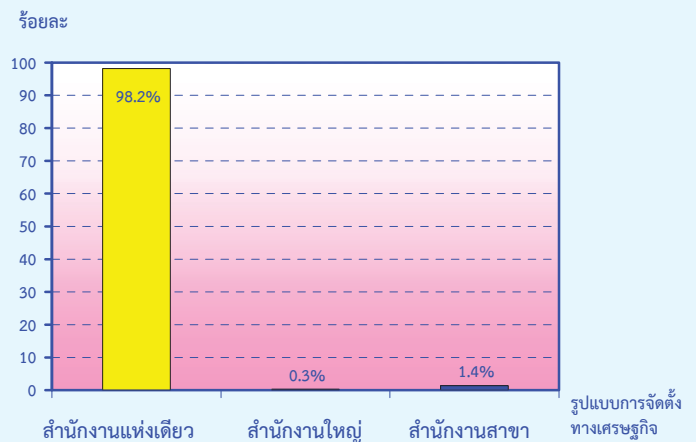

5. การมีต่างประเทศร่วมลงทุนหรือถือหุ้น

ในด้านการมีต่างประเทศร่วมลงทุนหรือถือหุ้น ของสถานประกอบการที่มีรูปแบบการจัดตั้งตามกฎหมายเป็น บริษัทจำกัด บริษัทจำกัด (มหาชน) จำนวน 319 แห่ง ซึ่งมีต่างประเทศร่วมลงทุนหรือถือหุ้น จำนวน 5 แห่ง ในส่วนของการถือหุ้น น้อยกว่า 10 % จำนวน 2 แห่ง ถือหุ้น 10 – 50 % จำนวน 1 แห่ง และถือหุ้น มากกว่า 50 % จำนวน 2 แห่ง

แผนภูมิ จ ร้อยละของสถานประกอบการ จำแนกตาม การมีต่างประเทศร่วมลงทุนหรือถือหุ้น

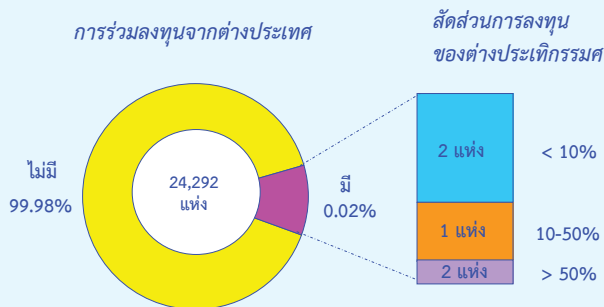

6. จำนวนคนทำงาน และลูกจ้าง

จังหวัดลพบุรีมีจำนวนคนทำงานในสถานประกอบการทั้งหมด จำนวน 93,922 คน และลูกจ้างทั้งหมด 58,521 คน ซึ่งจำนวนคนทำงานอยู่ในสถานประกอบการที่มีกิจกรรมทางเศรษฐกิจประเภทการผลิต คิดเป็นร้อยละ 48.6 รองลงมาเป็นกิจกรรมทางเศรษฐกิจประเภทการขายปลีก คิดเป็นร้อยละ 22.2 ในส่วนของลูกจ้างส่วนใหญ่อยู่ในสถานประกอบการที่มีกิจกรรมทางเศรษฐกิจประเภทการผลิต และการขายปลีก คิดเป็นร้อยละ 70.4 และ 9.5 ตามลำดับ

แผนภูมิ ฉ จำนวนคนทำงานและลูกจ้างของสถานประกอบการ จำแนกตามกิจกรรมทางเศรษฐกิจ

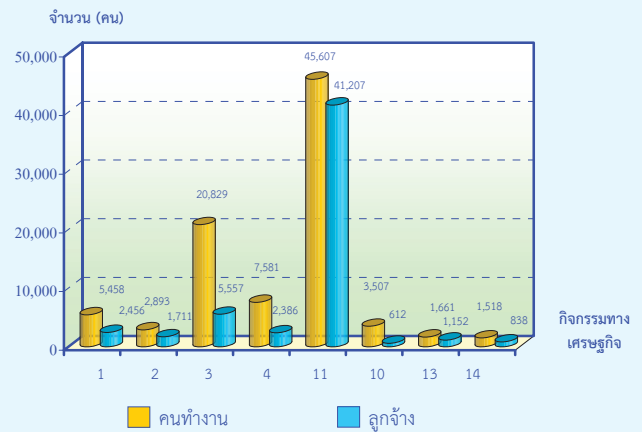

- 1 การขายส่งและการขายปลีก การซ่อมยานยนต์ และจักรยานยนต์
- 2 การขายส่ง
- 3 การขายปลีก
- 4 ที่พักแรม บริการอาหารและเครื่องดื่ม
- 5 ข้อมูลข่าวสาร คอมพิวเตอร์ และการสื่อสาร
- 6 กิจกรรมอสังหาริมทรัพย์
- 7 กิจกรรมทางวิชาชีพ วิทยาศาสตร์และเทคโนโลยี
- 8 การให้เช่า บริการท่องเที่ยว และการบริการสนับสนุนอื่นๆ
- 9 ศิลปะ ความบันเทิง และนันทนาการ
- 10 กิจกรรมบริการอื่นๆ
- 11 การผลิต
- 12 การจัดการและการบำบัดน้ำเสีย ของเสียและสิ่งปฏิกูล
- 13 การก่อสร้าง
- 14 การขนส่งทางบก สถานที่เก็บสินค้า
- 15 กิจกรรมด้านโรงพยาบาลเอกชน

คนทำงาน หมายถึง เจ้าของกิจการหรือหุ้นส่วนที่ทำงานโดยไม่ได้รับค่าจ้าง เงินเดือน และลูกจ้าง

เมื่อพิจารณาตามขนาดของสถานประกอบการ พบว่า ขนาดของสถานประกอบการในจังหวัดลพบุรี ที่มีคนทำงานอยู่ระหว่าง 1-15 คน คิดเป็นร้อยละ 50.0 และรองลงมาเป็นสถานประกอบการที่มีคนทำงานมากกว่า 200 คน คิดเป็นร้อยละ 37.4 ในส่วนของสถานประกอบการที่มีลูกจ้างปฏิบัติงานอยู่ในสถานประกอบการมากกว่า 200 คน คิดเป็นร้อยละ 59.3 และลูกจ้างที่ปฏิบัติงานอยู่ในสถานประกอบการระหว่าง 1-15 คน คิดเป็นร้อยละ 21.9

**แผนภูมิ ข จำนวนคนทำงานและลูกจ้าง ของสถานประกอบการ
จำแนกตามขนาดของสถานประกอบการ
(จำนวนคนทำงาน)**

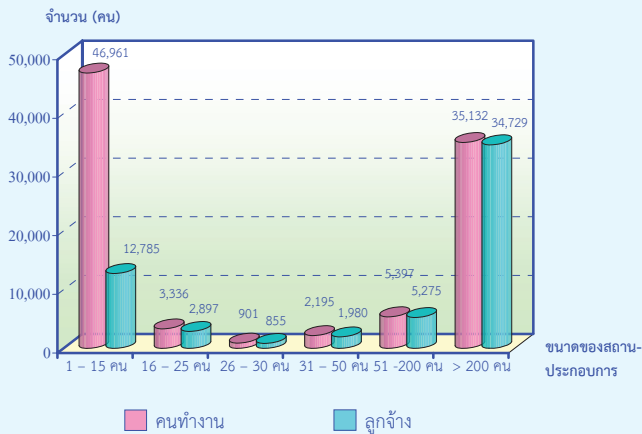

คนทำงาน หมายถึง เจ้าของกิจการหรือหุ้นส่วนที่ทำงานโดยไม่ได้รับค่าจ้าง
เงินเดือน และลูกจ้าง

7. การขายสินค้าหรือบริการทางอินเทอร์เน็ต

สถานประกอบการในจังหวัดลพบุรี ทั้งหมด
จำนวน 24,292 แห่ง มีสถานประกอบการที่ขายสินค้า
หรือบริการทางอินเทอร์เน็ต จำนวน 66 แห่ง คิดเป็น
ร้อยละ 0.3 ซึ่งสถานประกอบการที่ขายสินค้าหรือ
บริการทางอินเทอร์เน็ต เป็นสถานประกอบการที่มี
กิจกรรมทางเศรษฐกิจประเภทการขายปลีก และ การ
ขายส่ง การขายปลีก การซ่อมแซมยานยนต์ และ
จักรยานยนต์

**แผนภูมิ ข จำนวนสถานประกอบการที่มีการขายสินค้าทาง
อินเทอร์เน็ต จำแนกตามกิจกรรมทางเศรษฐกิจ**

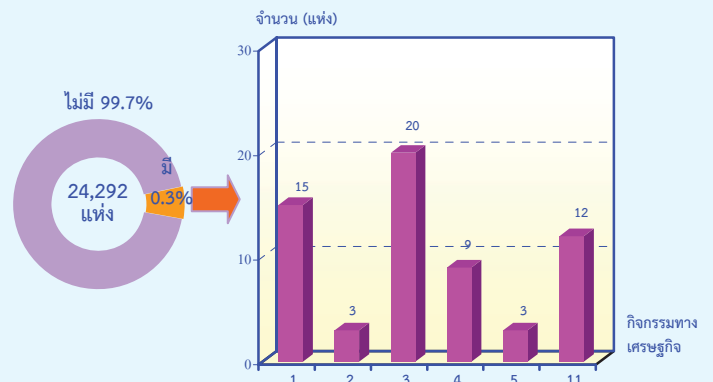

- 1 การขายส่งและการขายปลีก การซ่อมยานยนต์ และจักรยานยนต์
- 2 การขายส่ง
- 3 การขายปลีก
- 4 ที่พักแรม บริการอาหารและเครื่องดื่ม
- 5 ข้อมูลข่าวสาร คอมพิวเตอร์ และการสื่อสาร
- 6 กิจกรรมอสังหาริมทรัพย์
- 7 กิจกรรมทางวิชาชีพ วิทยาศาสตร์และเทคโนโลยี
- 8 การให้เช่า บริการท่องเที่ยว และการบริการสนับสนุนอื่นๆ
- 9 ศิลปะ ความบันเทิง และนันทนาการ
- 10 กิจกรรมบริการอื่นๆ
- 11 การผลิต
- 12 การจัดการและการบำบัดน้ำเสีย ของเสียและสิ่งปฏิกูล
- 13 การก่อสร้าง
- 14 การขนส่งทางบก สถานที่เก็บสินค้า
- 15 กิจกรรมด้านโรงพยาบาลเอกชน

สารบัญตาราง

- ตาราง ก จำนวนและร้อยละของสถานประกอบการ จำแนกตามอำเภอ
- ตาราง ข จำนวนและร้อยละของสถานประกอบการ จำแนกตามกิจกรรมทางเศรษฐกิจ
- ตาราง ค จำนวนและร้อยละของสถานประกอบการ จำแนกตามกิจกรรมทางเศรษฐกิจ และขนาดของสถานประกอบการ (จำนวนคนทำงาน)
- ตาราง ง จำนวนและร้อยละของสถานประกอบการ จำแนกตามลักษณะของสถานประกอบการ
- ตาราง จ จำนวนและร้อยละของพนักงานและลูกจ้าง จำแนกตามขนาดของสถานประกอบการ และกิจกรรมทางเศรษฐกิจ
- ตาราง ฉ จำนวนสถานประกอบการ ที่มีการขายสินค้าหรือบริการทางอินเทอร์เน็ต จำแนกตามกิจกรรมทางเศรษฐกิจ

บทที่ 1

บทนำ

1.1 ความเป็นมา

สำนักงานสถิติแห่งชาติได้จัดทำสำมะโนธุรกิจทางการค้าและธุรกิจทางการบริการ และสำมะโนอุตสาหกรรม ทุก 10 ปี ตามข้อเสนอแนะขององค์การสหประชาชาติ เพื่อให้ประเทศมีข้อมูลพื้นฐานที่สำคัญทางด้านธุรกิจทางการค้า ธุรกิจทางการบริการ และอุตสาหกรรม การผลิตมาอย่างต่อเนื่อง โดยสำมะโนธุรกิจทางการค้า และธุรกิจทางการบริการได้จัดทำมาแล้ว 3 ครั้ง ในปี 2509 2531 และ 2545 และจัดทำสำมะโนอุตสาหกรรมมาแล้ว 3 ครั้ง เช่นกัน ในปี 2507 2540 และ 2550

สืบเนื่องมาจากปัจจุบันโครงสร้างการผลิตของประเทศมีการเปลี่ยนแปลงรวดเร็ว ทำให้หน่วยงานหลักด้านเศรษฐกิจของประเทศได้แก่ สำนักงานเศรษฐกิจอุตสาหกรรม สำนักงานคณะกรรมการพัฒนาการเศรษฐกิจและสังคมแห่งชาติ ธนาคารแห่งประเทศไทยและกระทรวงพาณิชย์ ซึ่งเป็นผู้ใช้ข้อมูลหลัก มีความจำเป็นต้องใช้ข้อมูลจากการสำมะโน เพื่อใช้ในการวิเคราะห์และติดตามสถานการณ์การเปลี่ยนแปลงและคาดการณ์แนวโน้มในอนาคตของการดำเนินธุรกิจและอุตสาหกรรมของประเทศและภูมิภาค โดยได้ส่งข้อเสนอขอให้สำนักงานสถิติแห่งชาติจัดทำข้อมูลสำมะโนอุตสาหกรรมจากทุกระยะ 10 ปี เป็นทุกระยะ 5 ปี ประกอบกับปัจจุบันประเทศต่างๆ ส่วนใหญ่ได้มีการจัดทำสำมะโนด้านเศรษฐกิจทุก 5 ปี สำนักงานสถิติแห่งชาติจึงได้วางแผนปรับการจัดทำสำมะโนอุตสาหกรรมเป็นประจำทุก 5 ปี โดยจะเริ่มดำเนินการในปี 2555

สำหรับในปี 2555 ครบรอบ 10 ปี การทำสำมะโนธุรกิจทางการค้าและธุรกิจทางการบริการและครบรอบ 5 ปี การทำสำมะโนอุตสาหกรรม สำนักงานสถิติแห่งชาติจึงได้บูรณาการการจัดทำ สำมะโนดังกล่าวไปพร้อมกันภายใต้ชื่อ “โครงการสำมะโนธุรกิจและอุตสาหกรรม พ.ศ. 2555” โดยกำหนดแผนดำเนินการเก็บรวบรวมข้อมูลเป็น 2 ขั้นตอน คือ ขั้นการเก็บรวบรวมข้อมูลพื้นฐานของสถานประกอบการทุกประเภท และขั้นการเก็บรวบรวมข้อมูลรายละเอียดของสถานประกอบการเฉพาะสถานประกอบการที่ประกอบธุรกิจทางการค้า ธุรกิจทางการบริการ และอุตสาหกรรมการผลิต

1.2 วัตถุประสงค์

1.2.1 เพื่อเก็บรวบรวมข้อมูลพื้นฐานที่แสดงให้เห็นโครงสร้างและการกระจายตัวของสถานประกอบการประเภทต่างๆ เช่น สถานประกอบการธุรกิจทางการค้า ธุรกิจทางการบริการ อุตสาหกรรมการผลิต การก่อสร้าง การขนส่งทางบก สถานที่เก็บสินค้า กิจกรรมด้านข้อมูลข่าวสารและการสื่อสาร และโรงพยาบาลเอกชน เป็นต้น

1.2.2 เพื่อเก็บรวบรวมรายละเอียดการดำเนินงานของสถานประกอบการเกี่ยวกับจำนวนและขนาดของสถานประกอบการ ประเภทธุรกิจและอุตสาหกรรม จำนวนคนทำงาน ลูกจ้าง ค่าตอบแทนแรงงาน มูลค่าซื้อสินค้ามาจำหน่ายหรือให้บริการ ต้นทุนการผลิต ค่าใช้จ่ายในการดำเนินงาน มูลค่าขายผลผลิตและรายรับส่วนเปลี่ยนแปลงของวัตถุดิบและสินค้าคงเหลือ และมูลค่าสินทรัพย์ถาวรของสถานประกอบการ เป็นต้น

1.3 ขอบข่ายและคัมรวม

*ขอบข่าย*ในการเก็บรวบรวมข้อมูลพื้นฐาน ได้แก่ สถานประกอบการทั่วประเทศที่ประกอบกิจกรรมทางเศรษฐกิจ ตามการจัดประเภทมาตรฐานอุตสาหกรรมประเทศไทย ปี 2552 (Thailand Standard Industrial Classification: TSIC-2009) ดังนี้

- ธุรกิจทางการค้าและธุรกิจทางการบริการ
- การผลิต
- การก่อสร้าง
- การขนส่งทางบก และสถานที่เก็บสินค้า
- กิจกรรมด้านข้อมูลข่าวสารและการสื่อสาร
- โรงพยาบาลเอกชน

ไม่รวม : แผงลอยในตลาด แผงลอยและหาบเร่ และแผงลอยในศูนย์การค้า

คุ้มครองสถานประกอบการที่มีคนทำงานตั้งแต่ 1 คนขึ้นไปที่ตั้งอยู่ในจังหวัดลพบุรี

1.4 คาบเวลาอ้างอิง

ข้อมูลพื้นฐานเกี่ยวกับจำนวนและลักษณะต่าง ๆ ของสถานประกอบการที่เก็บรวบรวม เป็นข้อมูลของสถานประกอบการที่เปิดดำเนินกิจการในปี 2554

1.5 รายการข้อมูลที่เก็บรวบรวม

- 1.5.1 ชื่อและสถานที่ตั้งของสถานประกอบการ
- 1.5.2 ประเภทกิจกรรมทางเศรษฐกิจของสถานประกอบการ
- 1.5.3 รูปแบบการจัดตั้งตามกฎหมาย
- 1.5.4 รูปแบบการจัดตั้งทางเศรษฐกิจ
- 1.5.5 การร่วมลงทุนหรือถือหุ้นจากต่างประเทศ
- 1.5.6 จำนวนคนทำงานและลูกจ้าง
- 1.5.7 การขายสินค้าหรือบริการทางอินเทอร์เน็ต
- 1.5.8 จำนวนห้องพัก/จำนวนเตียง
- 1.5.9 หมายเลขโทรศัพท์/โทรสาร/E-mail Address

1.6 ประโยชน์ของข้อมูล

ข้อมูลที่ได้จะเป็นประโยชน์สำหรับผู้ใช้อ้างอิงทั้งในภาครัฐและเอกชน ดังนี้

ภาครัฐ :

1.6.1 ใช้ในการวางแผนและกำหนดนโยบาย พัฒนาเศรษฐกิจด้านธุรกิจทางการค้า ธุรกิจทางการบริการ และอุตสาหกรรมการผลิตทั้งในระดับประเทศและระดับท้องถิ่น เพื่อเสริมสร้างศักยภาพของธุรกิจและอุตสาหกรรมให้สามารถแข่งขันได้ในเวทีการค้าโลก

1.6.2 ใช้ในการจัดทำดัชนีชี้วัดภาวะเศรษฐกิจและภาวะการค้าดำเนินกิจการ เช่น ผลิตภัณท์มวลรวม ตารางปัจจัยการผลิตและผลผลิตของประเทศ สัดส่วนแรงงานในภาคการผลิต การบริการ เป็นต้น

1.6.3 ใช้ในการจัดทำแผนวิเคราะห์สถานการณ์ ในการส่งเสริมวิสาหกิจขนาดกลางและขนาดย่อมของประเทศ

1.6.4 ใช้ประกอบการพิจารณากำหนดนโยบาย ออกกฎหมายและมาตรการต่างๆ เพื่อส่งเสริมและกำหนดทิศทางการประกอบธุรกิจทางการค้า ธุรกิจทางการบริการ และอุตสาหกรรมการผลิต ให้เป็นไปตามแนวนโยบายที่กำหนดไว้

1.6.5 เป็นข้อมูลพื้นฐานในการวางแผนจัดหาโครงสร้างพื้นฐาน(Infrastructure) เพื่อสนับสนุนธุรกิจทางการค้า ธุรกิจทางการบริการ และอุตสาหกรรมการผลิตของประเทศ

1.6.6 ใช้ในการพัฒนาระบบข้อมูลเพื่อการวางแผนเตือนภัยทางเศรษฐกิจและสังคม

1.6.7 ใช้ประโยชน์ในทางสถิติเพื่อจัดทำกรอบตัวอย่าง สำหรับการเก็บรวบรวมข้อมูลจากสถานประกอบการของหน่วยสถิติต่างๆ

ภาคเอกชน :

1.6.8 ผู้ประกอบการใช้ข้อมูลพื้นฐานและข้อมูลการดำเนินงาน เป็นเครื่องมือสำหรับการวิเคราะห์สถานการณ์ด้านเศรษฐกิจรวมทั้งการวางแผนตัดสินใจเกี่ยวกับการลงทุนขยายกิจการ/สาขา บริหาร และควบคุมการดำเนินงานในด้านต่างๆ ให้มีประสิทธิภาพยิ่งขึ้น

1.6.9 ใช้ข้อมูลเป็นมาตรฐาน เพื่อเปรียบเทียบผลการดำเนินงานของตนเองกับกิจการอื่นๆ ในอุตสาหกรรมประเภทเดียวกัน หรือขนาดต่างๆ

1.6.10 สำหรับนักวิชาการ นักวิจัย และสถาบันการศึกษา นำไปศึกษาวิเคราะห์ต่อยอด สร้างนวัตกรรม เพื่อสนับสนุน ส่งเสริม และพัฒนาธุรกิจทางการค้า ธุรกิจทางการบริการ และอุตสาหกรรมการผลิตที่อยู่ในความสนใจ และเรื่องต่างๆ ที่เกี่ยวข้อง

บทที่ 2

ข้อมูลพื้นฐานที่สำคัญของสถานประกอบการ

2.1 จำนวนสถานประกอบการ

จากการเก็บรวบรวมข้อมูลที่สำคัญในการดำเนิน ธุรกิจทางการค้า ธุรกิจทางการบริการ และอุตสาหกรรมการผลิตของสถานประกอบการ ที่มีคนทำงานตั้งแต่ 1 คนขึ้นไป ที่ตั้งอยู่ในเขตเทศบาลและนอกเขตเทศบาลของจังหวัดลพบุรี พบว่า มีสถานประกอบการทั้งสิ้น 24,292 แห่ง ซึ่งตั้งอยู่ในอำเภอเมืองลพบุรีมากที่สุด จำนวน 8,850 แห่ง คิดเป็นร้อยละ 36.4 ของสถานประกอบการทั้งหมด รองลงมาตั้งอยู่ในอำเภอชัยบาดาล จำนวน 2,894 แห่ง คิดเป็นร้อยละ 11.9 และอำเภอโคกสำโรง จำนวน 2,700 แห่ง คิดเป็นร้อยละ 11.1 ตามลำดับ

สำหรับอำเภอที่มีสถานประกอบการน้อยที่สุด อำเภอสระโบสถ์มีจำนวน 637 แห่ง คิดเป็นร้อยละ 2.6 ของสถานประกอบการทั้งหมด (ตาราง ก)

ตาราง ก จำนวนและร้อยละของสถานประกอบการ จำแนกตามอำเภอ

| อำเภอ | จำนวน | ร้อยละ |
|------------------|--------|--------|
| รวม | 24,292 | 100.0 |
| อำเภอเมืองลพบุรี | 8,850 | 36.4 |
| อำเภอพัฒนานิคม | 2,093 | 8.6 |
| อำเภอโคกสำโรง | 2,700 | 11.1 |
| อำเภอชัยบาดาล | 2,894 | 11.9 |
| อำเภอรำไพบุรี | 1,509 | 6.2 |
| อำเภอบ้านหมี่ | 2,233 | 9.2 |
| อำเภอท่าหลวง | 876 | 3.6 |
| อำเภอสระโบสถ์ | 637 | 2.6 |
| อำเภอโคกเจริญ | 665 | 2.7 |
| อำเภอลำสนธิ | 720 | 3.1 |
| อำเภอหนองม่วง | 1,115 | 4.6 |

หมายเหตุ : - ไม่มีข้อมูล หรือข้อมูลมีค่าเป็น 0 หรือมีข้อมูลจำนวนเล็กน้อย

2.2 กิจกรรมทางเศรษฐกิจ

เมื่อพิจารณาสถานประกอบการจำแนกตามกิจกรรมทางเศรษฐกิจ พบว่า สถานประกอบการ ที่อยู่ในกิจกรรมประเภทการขายปลีก มีจำนวนมากที่สุด จำนวน 10,456 แห่ง คิดเป็นร้อยละ 43.0 ของสถานประกอบการทั้งสิ้น รองลงมาเป็นกิจกรรมทางเศรษฐกิจประเภทที่พักแรม บริการอาหารและเครื่องดื่ม จำนวน 3,408 แห่ง คิดเป็นร้อยละ 14.0 และกิจกรรมทางเศรษฐกิจประเภทการผลิต จำนวน 2,750 แห่ง คิดเป็นร้อยละ 11.3 กิจกรรมทางเศรษฐกิจประเภทกิจกรรมบริการอื่น ๆ จำนวน 2,422 แห่ง คิดเป็นร้อยละ 10.0 ตามลำดับ

สำหรับกิจกรรมทางเศรษฐกิจประเภทกิจกรรมด้านโรงพยาบาลเอกชนในจังหวัดลพบุรี มีจำนวนน้อยที่สุด จำนวน 3 แห่ง

ตาราง ข จำนวนและร้อยละของสถานประกอบการ จำแนกตามกิจกรรมทางเศรษฐกิจ

| กิจกรรมทางเศรษฐกิจ | จำนวน | ร้อยละ |
|--|---------------|--------------|
| รวม | 24,292 | 100.0 |
| การขายส่งและการขายปลีก การซ่อมยานยนต์ และจักรยายนต์ | 2,197 | 9.0 |
| การขายส่ง | 692 | 2.8 |
| การขายปลีก | 10,456 | 43.0 |
| ที่พักแรม บริการอาหารและเครื่องดื่ม | 3,408 | 14.0 |
| ข้อมูลข่าวสาร คอมพิวเตอร์ และการสื่อสาร | 207 | 0.9 |
| กิจกรรมอสังหาริมทรัพย์ | 478 | 2.0 |
| กิจกรรมทางวิชาชีพ วิทยาศาสตร์และเทคโนโลยี | 133 | 0.6 |
| การให้เช่า บริการท่องเที่ยว และการบริการสนับสนุนอื่นๆ | 489 | 2.0 |
| ศิลปะ ความบันเทิง และนันทนาการ | 292 | 1.2 |
| กิจกรรมบริการอื่นๆ | 2,422 | 10.0 |
| การผลิต | 2,750 | 11.3 |
| การจัดการและการบำบัดน้ำเสีย ของเสียและสิ่งปฏิกูล | 36 | 0.2 |
| การก่อสร้าง | 208 | 0.9 |
| การขนส่งทางบก สถานที่เก็บสินค้า | 521 | 2.1 |
| กิจกรรมด้านโรงพยาบาลเอกชน | 3 | ... |

หมายเหตุ : - ไม่มีข้อมูล หรือข้อมูลมีค่าเป็น 0 หรือมีข้อมูลจำนวนเล็กน้อย

เมื่อพิจารณากิจกรรมทางเศรษฐกิจ จำแนก ตามขนาดของสถานประกอบการ พบว่า สถานประกอบการส่วนใหญ่เกือบทุกกิจกรรมทางเศรษฐกิจเป็นธุรกิจขนาดเล็กมีขนาดของสถานประกอบการ(จำนวนคนทำงาน) อยู่ระหว่าง 1-15 คน

สำหรับกิจกรรมทางเศรษฐกิจประเภทการผลิต มีขนาดของสถานประกอบการ (จำนวนคนทำงาน) มากกว่า 200 คน คิดเป็นร้อยละ 1.0 ยกเว้นกิจกรรมทางเศรษฐกิจด้านโรงพยาบาลเอกชน ซึ่งมี จำนวน 3 แห่ง คิดเป็นร้อยละ 33.3

ตาราง ค จำนวนและร้อยละของสถานประกอบการ จำแนกตามกิจกรรมทางเศรษฐกิจ และขนาดของสถานประกอบการ (จำนวนคนทำงาน)

| กิจกรรมทางเศรษฐกิจ | รวม | ขนาดของสถานประกอบการ (จำนวนคนทำงาน) | | | | | |
|---|-------------------|-------------------------------------|--------------|-------------|-------------|-------------|----------------|
| | | 1-15 คน | 16-25 คน | 26-30 คน | 31-50 คน | 51-200 คน | มากกว่า 200 คน |
| รวม | 24,292 (100.0) | 23,941 (98.6) | 168 (0.7) | 32 (0.1) | 57 (0.2) | 63 (0.3) | 31 (0.1) |
| การขายส่งและการขายปลีก การซ่อมยานยนต์และจักรยานยนต์ | 2,197 (100.0) | 2,171 (98.8) | 15 (0.7) | 4 (0.2) | 5 (0.2) | 2 (0.1) | - |
| การขายส่ง | 692 (100.0) | 668 (96.5) | 12 (1.7) | 2 (0.3) | 7 (1.0) | 3 (0.4) | - |
| การขายปลีก | 10,456 (100.0) | 10,390 (99.4) | 42 (0.4) | 5 (0.1) | 7 (0.1) | 11 (0.1) | 1 (0.0) |
| ที่พักแรม บริการอาหารและเครื่องดื่ม | 3,408 (100.0) | 3,380 (99.2) | 14 (0.4) | 3 (0.1) | 6 (0.2) | 5 (0.2) | - |
| ข้อมูลข่าวสาร คอมพิวเตอร์ และการสื่อสาร | 207 (100.0) | 204 (98.6) | 1 (0.5) | 1 (0.5) | - | 1 (0.5) | - |
| กิจกรรมอสังหาริมทรัพย์ | 478 (100.0) | 474 (99.2) | 3 (0.6) | 1 (0.2) | - | - | - |
| กิจกรรมทางวิชาชีพ วิทยาศาสตร์และเทคโนโลยี | 133 (100.0) | 132 (99.3) | - | - | - | 1 (0.7) | - |
| การให้เช่า บริการท่องเที่ยว และการบริการสนับสนุนอื่นๆ | 489 (100.0) | 485 (99.2) | 2 (0.4) | 1 (0.2) | 1 (0.2) | - | - |
| ศิลปะ ความบันเทิง และนันทนาการ | 292 (100.0) | 275 (94.2) | 11 (3.8) | - | 4 (1.4) | 2 (0.7) | - |
| กิจกรรมบริการอื่นๆ | 2,422 (100.0) | 2,417 (99.8) | 4 (0.2) | - | - | 1 (0.0) | - |
| การผลิต | 2750 (100.0) | 2,612 (95.0) | 44 (1.6) | 14 (0.5) | 19 (0.7) | 33 (1.2) | 28 (1.0) |
| การจัดการและการบำบัดน้ำเสีย ของเสีย และสิ่งปฏิกูล | 36 (100.0) | 35 (97.2) | - | - | 1 (2.8) | - | - |
| การก่อสร้าง | 208 (100.0) | 191 (91.8) | 13 (6.3) | - | 2 (1.0) | 1 (0.5) | 1 (0.5) |
| การขนส่งทางบก สถานที่เก็บสินค้า | 521 (100.0) | 506 (97.1) | 7 (1.3) | 1 (0.2) | 5 (1.0) | 2 (0.4) | - |
| กิจกรรมด้านโรงพยาบาลเอกชน | 3 (100.0) | 1 (33.3) | - | - | - | 1 (33.3) | 1 (33.3) |

หมายเหตุ : (1) ตัวเลขในวงเล็บ คือ อัตราร้อยละ

(2) - ไม่มีข้อมูล หรือข้อมูลมีค่าเป็น 0 หรือมีข้อมูลจำนวนเล็กน้อย

2.3 ขนาดของสถานประกอบการ

เมื่อพิจารณาขนาดของสถานประกอบการ จำแนกตามจำนวนคนทำงาน พบว่าส่วนใหญ่เป็นสถานประกอบการที่มีคนทำงาน 1-15 คน คิดเป็นร้อยละ 98.6 ของสถานประกอบการทั้งสิ้น รองลงมาเป็นสถานประกอบการที่มีคนทำงานระหว่าง 16-25 คน คิดเป็นร้อยละ 0.7 สถานประกอบการที่มีคนทำงานระหว่าง 51-200 คน คิดเป็นร้อยละ 0.3 ตามลำดับ

2.4 รูปแบบการจัดตั้งตามกฎหมาย

สำหรับรูปแบบการจัดตั้งตามกฎหมายของสถานประกอบการ พบว่า ส่วนใหญ่ร้อยละ 96.9 มีรูปแบบการจัดตั้งตามกฎหมายเป็นส่วนบุคคล มีรูปแบบการจัดตั้งเป็นบริษัทจำกัด บริษัทจำกัด (มหาชน) ร้อยละ 1.3 รูปแบบห้างหุ้นส่วนจำกัด ห้างหุ้นส่วนสามัญนิติบุคคล ร้อยละ 1.2 รูปแบบเป็นอื่น ๆ ร้อยละ 0.3 และรูปแบบสหกรณ์ ร้อยละ 0.2 ตามลำดับ

2.5 รูปแบบการจัดตั้งทางเศรษฐกิจ

รูปแบบการจัดตั้งทางเศรษฐกิจของสถานประกอบการของจังหวัดลพบุรี ส่วนใหญ่ร้อยละ 98.2 มีรูปแบบการจัดตั้งทางเศรษฐกิจเป็นสำนักงานแห่งเดียว สำนักงานสาขา ร้อยละ 1.4 ที่เป็นสำนักงานใหญ่ ร้อยละ 0.3 และรูปแบบอื่น ๆ มีเพียงร้อยละ 0.1

2.6 การมีต่างประเทศร่วมลงทุนหรือถือหุ้น

ในด้านการมีต่างประเทศร่วมลงทุนหรือถือหุ้น มีเพียง 5 แห่ง คิดเป็นร้อยละ 0.01 ซึ่งมีรูปแบบการจัดตั้งตามกฎหมายเป็น บริษัทจำกัด บริษัทจำกัด (มหาชน) ในส่วนการถือหุ้น น้อยกว่า 10 % มี 2 แห่ง ถือหุ้น 10-50% มี 1 แห่ง ถือหุ้น มากกว่า 50 % มี 2 แห่ง

ตาราง ง จำนวนและร้อยละของสถานประกอบการ จำแนกตามลักษณะของสถานประกอบการ

| ลักษณะของสถานประกอบการ | จำนวน | ร้อยละ |
|--|--------|--------|
| รวม | 24,292 | 100.0 |
| ขนาดของสถานประกอบการ (จำนวนคนทำงาน) | | |
| 1 – 15 คน | 23,941 | 98.6 |
| 16 – 25 คน | 168 | 0.7 |
| 26 – 30 คน | 32 | 0.1 |
| 31 – 50 คน | 57 | 0.2 |
| 51 – 200 คน | 63 | 0.3 |
| มากกว่า 200 คน | 31 | 0.1 |
| รูปแบบการจัดตั้งตามกฎหมาย | | |
| ส่วนบุคคล | 23,556 | 96.9 |
| ห้างหุ้นส่วนจำกัด ห้างหุ้นส่วนสามัญนิติบุคคล | 286 | 1.2 |
| บริษัทจำกัด บริษัทจำกัด (มหาชน) | 319 | 1.3 |
| ส่วนราชการ รัฐวิสาหกิจ | 24 | 0.1 |
| สหกรณ์ | 44 | 0.2 |
| อื่น ๆ | 63 | 0.3 |
| รูปแบบการจัดตั้งทางเศรษฐกิจ | | |
| สำนักงานแห่งเดียว | 23,845 | 98.2 |
| สำนักงานใหญ่ | 63 | 0.3 |
| สำนักงานสาขา | 353 | 1.4 |
| อื่น ๆ | 31 | 0.1 |
| การมีต่างประเทศร่วมลงทุนหรือถือหุ้น | | |
| ไม่มี | 314 | 1.3 |
| มี | 5 | ... |
| น้อยกว่า 10 % | 2 | ... |
| 10 – 50 % | 1 | ... |
| มากกว่า 50 % | 2 | ... |

หมายเหตุ : - ไม่มีข้อมูล หรือข้อมูลมีค่าเป็น 0 หรือมีข้อมูลจำนวนเล็กน้อย

2.7 คนทำงานและลูกจ้าง

2.7.1 จำนวนคนทำงาน

เมื่อพิจารณาถึงจำนวนคนทำงาน จากตาราง จ แสดงให้เห็นว่าจังหวัดลพบุรีมีคนทำงานอยู่ในสถานประกอบการทั้งสิ้น 93,922 คน สถานประกอบการที่มีคนทำงานระหว่าง 1-15 คน จำนวน 46,961 คน คิดเป็นร้อยละ 50.0 รองลงมาปฏิบัติงานอยู่ในสถานประกอบการที่มีคนทำงานมากกว่า 200 คน จำนวน 35,132 คน คิดเป็นร้อยละ 37.4 ตามลำดับ

สำหรับคนทำงานที่ปฏิบัติงานอยู่ในกิจกรรมทางเศรษฐกิจตามประเภทต่าง ๆ นั้น พบว่าส่วนใหญ่เป็นคนทำงานอยู่ในกิจกรรมทางเศรษฐกิจด้านการผลิต จำนวน 45,607 คน คิดเป็นร้อยละ 48.6 รองลงมาเป็นคนทำงานอยู่ในกิจกรรมทางเศรษฐกิจด้านการข่าปลีก จำนวน 20,829 คน คิดเป็นร้อยละ 22.2 และที่พักรวม บริการอาหารและเครื่องดื่ม จำนวน 7,581 คน คิดเป็นร้อยละ 8.1 ตามลำดับ นอกจากนี้เป็นคนทำงานที่อยู่ในกิจกรรมทางเศรษฐกิจประเภทอื่น ๆ

2.7.2 จำนวนลูกจ้าง

ในด้านการจ้างลูกจ้างของสถานประกอบการ พบว่า มีจำนวนลูกจ้างที่ปฏิบัติงานอยู่ในสถานประกอบการทั้งสิ้น 58,521 คน โดยส่วนใหญ่ปฏิบัติงานอยู่ในสถานประกอบการที่มีคนทำงานมากกว่า 200 คน จำนวน 34,729 คน คิดเป็นร้อยละ 59.3 รองลงมาปฏิบัติงานอยู่ในสถานประกอบการที่มีคนทำงานอยู่ระหว่าง 1-15 คน จำนวน 12,785 คน คิดเป็นร้อยละ 21.9

สำหรับการจ้างลูกจ้างในกิจกรรมทางเศรษฐกิจประเภทต่าง ๆ พบว่า มีจำนวนลูกจ้างที่ปฏิบัติงานอยู่ในกิจกรรมทางเศรษฐกิจ ด้านการผลิตมากที่สุด จำนวน 41,207 คน คิดเป็นร้อยละ 70.4 รองลงมาคือ การขายปลีก จำนวน 5,557 คน คิดเป็นร้อยละ 9.5

ตาราง จ จำนวนและร้อยละของพนักงานและลูกจ้าง จำแนกตามขนาดของสถานประกอบการและ
กิจกรรมทางเศรษฐกิจ

| ขนาดของสถานประกอบการ/กิจกรรมทางเศรษฐกิจ | จำนวนสถาน ประกอบการ | พนักงาน | | ลูกจ้าง | |
|--|------------------------|---------|--------|---------|--------|
| | | จำนวน | ร้อยละ | จำนวน | ร้อยละ |
| รวม | 24,292 | 93,922 | 100.0 | 58,521 | 100.0 |
| ขนาดของสถานประกอบการ (จำนวนพนักงาน) | | | | | |
| 1 - 15 คน | 23,941 | 46,961 | 50.0 | 12,785 | 21.9 |
| 16 - 25 คน | 168 | 3,336 | 3.5 | 2,897 | 5.0 |
| 26 - 30 คน | 32 | 901 | 1.0 | 855 | 1.4 |
| 31 - 50 คน | 57 | 2,195 | 2.3 | 1,980 | 3.4 |
| 51 - 200 คน | 63 | 5,397 | 5.8 | 5,275 | 9.0 |
| มากกว่า 200 คน | 31 | 35,132 | 37.4 | 34,729 | 59.3 |
| กิจกรรมทางเศรษฐกิจ | | | | | |
| การขายส่งและการขายปลีก การซ่อมยานยนต์ และจักรยายนต์ | 2,197 | 5,458 | 5.8 | 2,456 | 4.2 |
| การขายส่ง | 692 | 2,893 | 3.1 | 1,711 | 2.9 |
| การขายปลีก | 10,456 | 20,829 | 22.2 | 5,557 | 9.5 |
| ที่พักแรม บริการอาหารและเครื่องดื่ม | 3,408 | 7,581 | 8.1 | 2,386 | 4.1 |
| ข้อมูลข่าวสาร คอมพิวเตอร์ และการสื่อสาร | 207 | 578 | 0.6 | 306 | 0.5 |
| กิจกรรมอสังหาริมทรัพย์ | 478 | 879 | 0.9 | 274 | 0.5 |
| กิจกรรมทางวิชาชีพ วิทยาศาสตร์และเทคโนโลยี | 133 | 364 | 0.4 | 177 | 0.3 |
| การให้เช่า บริการท่องเที่ยว และการบริการ สนับสนุนอื่นๆ | 489 | 1,163 | 1.2 | 466 | 0.8 |
| ศิลปะ ความบันเทิง และนันทนาการ | 292 | 1,444 | 1.5 | 1,002 | 1.7 |
| กิจกรรมบริการอื่นๆ | 2,422 | 3,507 | 3.7 | 612 | 1.1 |
| การผลิต | 2,750 | 45,607 | 48.6 | 41,207 | 70.4 |
| การจัดการและการบำบัดน้ำเสีย ของเสียและสิ่งปฏิกูล | 36 | 124 | 0.2 | 63 | 0.1 |
| การก่อสร้าง | 208 | 1,661 | 1.8 | 1,152 | 2.0 |
| การขนส่งทางบก สถานที่เก็บสินค้า | 521 | 1,518 | 1.6 | 838 | 1.4 |
| กิจกรรมด้านโรงพยาบาลเอกชน | 3 | 316 | 0.3 | 314 | 0.5 |

หมายเหตุ : - ไม่มีข้อมูล หรือข้อมูลมีค่าเป็น 0 หรือมีข้อมูลจำนวนเล็กน้อย

2.8 การขายสินค้าหรือบริการทางอินเทอร์เน็ต

สำหรับการขายสินค้าหรือบริการทางอินเทอร์เน็ตของสถานประกอบการในจังหวัดลพบุรี พบว่า มีจำนวน 66 แห่ง คิดเป็นร้อยละ 0.3 ของสถานประกอบการทั้งหมด ที่ขายสินค้าหรือบริการทางอินเทอร์เน็ต กิจกรรมทางเศรษฐกิจประเภทการขายปลีก ประเภทการขายส่งและการขายปลีก การซ่อมยานยนต์และจักรยานยนต์ และประเภทการผลิต คิดเป็นร้อยละ 0.2 0.7 และ 0.5 ตามลำดับ

ตาราง ฉ จำนวนสถานประกอบการ ที่มีการขายสินค้าหรือบริการทางอินเทอร์เน็ต จำแนกตามกิจกรรมทางเศรษฐกิจ

| กิจกรรมทางเศรษฐกิจ | จำนวนสถานประกอบการ | การขายสินค้าหรือบริการทางอินเทอร์เน็ต | |
|--|--------------------|---------------------------------------|------------------|
| | | มี | ไม่มี |
| รวม | 24,292 (100.0) | 66 (0.3) | 24,226 (99.7) |
| การขายส่งและการขายปลีก การซ่อมยานยนต์และจักรยานยนต์ | 2,197 (100.0) | 15 (0.7) | 2,182 (99.3) |
| การขายส่ง | 692 (100.0) | 3 (0.4) | 689 (99.6) |
| การขายปลีก | 10,456 (100.0) | 20 (0.2) | 10,436 (99.8) |
| ที่พักแรม บริการอาหารและเครื่องดื่ม | 3,408 (100.0) | 9 (0.3) | 3,399 (99.7) |
| ข้อมูลข่าวสาร คอมพิวเตอร์ และการสื่อสาร | 207 (100.0) | 3 (1.5) | 204 (98.5) |
| กิจกรรมอสังหาริมทรัพย์ | 478 (100.0) | - | 478 (100.0) |
| กิจกรรมทางวิชาชีพ วิทยาศาสตร์และเทคโนโลยี | 133 (100.0) | - | 133 (100.0) |
| การให้เช่า บริการท่องเที่ยว และการบริการสนับสุนอื่นๆ | 489 (100.0) | 1 (0.2) | 488 (99.8) |
| ศิลปะ ความบันเทิง และนันทนาการ | 292 (100.0) | - | 292 (100.0) |
| กิจกรรมบริการอื่นๆ | 2,422 (100.0) | 1 (0.1) | 2,421 (99.9) |
| การผลิต | 2,750 (100.0) | 12 (0.5) | 2,738 (99.5) |
| การจัดการและการบำบัดน้ำเสีย ของเสียและสิ่งปฏิกูล | 36 (100.0) | - | 36 (100.0) |
| การก่อสร้าง | 208 (100.0) | 1 (0.5) | 207 (99.5) |
| การขนส่งทางบก สถานที่เก็บสินค้า | 521 (100.0) | 1 (0.2) | 520 (99.8) |
| กิจกรรมด้านโรงพยาบาลเอกชน | 3 (100.0) | - | 3 (100.0) |

หมายเหตุ : (1) ตัวเลขในวงเล็บ คือ อัตราร้อยละ

(2) - ไม่มีข้อมูล หรือข้อมูลมีค่าเป็น 0 หรือมีข้อมูลจำนวนเล็กน้อย

ตารางสถิติ
STATISTICAL TABLES

สารบัญตารางสถิติ

- ตาราง 1 จำนวนสถานประกอบการ จำแนกตามกิจกรรมทางเศรษฐกิจ อำเภอและตำบล
- ตาราง 2 จำนวนสถานประกอบการ จำแนกตามรูปแบบการจัดตั้งตามกฎหมาย อำเภอและตำบล
- ตาราง 3 จำนวนสถานประกอบการ จำแนกตามรูปแบบการจัดตั้งทางเศรษฐกิจ อำเภอและตำบล
- ตาราง 4 จำนวนสถานประกอบการ จำแนกตามสัดส่วนของการร่วมลงทุนหรือถือหุ้นของต่างประเทศ อำเภอและตำบล
- ตาราง 5 จำนวนสถานประกอบการ จำแนกตามขนาดของสถานประกอบการ (จำนวนคนทำงาน) อำเภอและตำบล
- ตาราง 6 จำนวนคนทำงานในสถานประกอบการ จำแนกตามขนาดของสถานประกอบการ (จำนวนคนทำงาน) อำเภอและตำบล
- ตาราง 7 จำนวนสถานประกอบการ จำแนกตามขนาดของสถานประกอบการ (จำนวนลูกจ้าง) อำเภอและตำบล
- ตาราง 8 จำนวนลูกจ้างในสถานประกอบการ จำแนกตามขนาดของสถานประกอบการ (จำนวนคนทำงาน) อำเภอและตำบล
- ตาราง 9 จำนวนสถานประกอบการ จำแนกตามการขายสินค้าหรือบริการทางอินเทอร์เน็ต อำเภอและตำบล
- ตาราง 10 จำนวนสถานประกอบการ จำแนกตามรูปแบบการจัดตั้งตามกฎหมาย และกิจกรรมทางเศรษฐกิจ
- ตาราง 11 จำนวนสถานประกอบการ จำแนกตามรูปแบบการจัดตั้งทางเศรษฐกิจ และกิจกรรมทางเศรษฐกิจ
- ตาราง 12 จำนวนสถานประกอบการ จำแนกตามสัดส่วนของการร่วมลงทุนหรือถือหุ้นของต่างประเทศ และกิจกรรมทางเศรษฐกิจ
- ตาราง 13 จำนวนสถานประกอบการ จำแนกตามขนาดของสถานประกอบการ (จำนวนคนทำงาน) และกิจกรรมทางเศรษฐกิจ
- ตาราง 14 จำนวนคนทำงานในสถานประกอบการ จำแนกตามขนาดของสถานประกอบการ (จำนวนคนทำงาน) และกิจกรรมทางเศรษฐกิจ
- ตาราง 15 จำนวนสถานประกอบการ จำแนกตามขนาดของสถานประกอบการ (จำนวนลูกจ้าง) และกิจกรรมทางเศรษฐกิจ
- ตาราง 16 จำนวนลูกจ้างในสถานประกอบการ จำแนกตามขนาดของสถานประกอบการ (จำนวนคนทำงาน) และกิจกรรมทางเศรษฐกิจ
- ตาราง 17 จำนวนสถานประกอบการ จำแนกตามการขายสินค้าหรือบริการทางอินเทอร์เน็ต และกิจกรรมทางเศรษฐกิจ

ตาราง 1 จำนวนสถานประกอบการ จำแนกตามกิจกรรมทางเศรษฐกิจ อำเภอและตำบล
TABLE 1 NUMBER OF ESTABLISHMENTS BY ECONOMIC ACTIVITY, AMPHOE AND TAMBON

| อำเภอ/ตำบล | กิจกรรมทางเศรษฐกิจ Economic Activity | | | | | | | | | | | | | | 3 Lop Buri | | |
|----------------------|---|--|---------------------------------|-----------------------------------|---|--|---|---|---|---|--|--------------------------|--|-----------------------------|------------|---|---|
| | จำนวน สถาน ประกอบการ Number of establishments | การซื้อขาย และขายปลีก การซ่อมแซมยานยนต์ และจักรยานยนต์ Wholesale and retail trade; vehicles and motorcycles | การขายส่ง Wholesale trade | การ ขายปลีก Retail trade | ที่พักแรม บริการอาหาร และเครื่องดื่ม Accommodation, food and beverage service activities | ข้อมูลข่าวสาร คอมพิวเตอร์ และการสื่อสาร Information and communication | กิจกรรม อสังหาริมทรัพย์ Real estate activities | กิจกรรมทางวิชาชีพ วิทยาศาสตร์และ เทคนิค Professional, scientific and technical activities | การให้เช่า บริการของใช้ และการบริการ สนับสนุนอื่นๆ Administration and support service activities | ศิลปะ ความบันเทิง และนันทนาการ Arts, entertainment and recreation | กิจกรรม บริการอื่น ๆ Other service activities | การผลิต Manufacturing | การจัดการ และการบำบัด น้ำเสีย ของเสีย และสิ่งปฏิกูล Sewerage, waste management and remediation activities | การก่อสร้าง Construction | | การขนส่งทาง สถานที่เก็บสินค้า Land transport and storage | กิจกรรมด้าน โรงพยาบาล Private hospital activities |
| จังหวัดลพบุรี | 24,292 | 2,197 | 692 | 10,456 | 3,408 | 207 | 478 | 133 | 489 | 292 | 2,422 | 2,750 | 36 | 208 | 521 | 3 | Lop Buri |
| อำเภอเมืองลพบุรี | 8,850 | 784 | 241 | 3,368 | 1,354 | 117 | 317 | 69 | 195 | 128 | 1,141 | 928 | 1 | 61 | 143 | 3 | AmphoeMueang Lop Buri |
| ตำบลทะเลชุบศร | 1,850 | 204 | 37 | 548 | 261 | 44 | 132 | 24 | 50 | 31 | 281 | 200 | - | 10 | 27 | 1 | TambonThale Chup Son |
| ตำบลทาดิน | 1,059 | 39 | 34 | 548 | 102 | 24 | 14 | 16 | 20 | 8 | 125 | 116 | - | 1 | 12 | - | TambonTha Hin |
| ตำบลกกก | 252 | 32 | 7 | 78 | 55 | 3 | 5 | 1 | 4 | 4 | 35 | 20 | - | 7 | 1 | - | TambonKok Ko |
| ตำบลโง้งขุ | 99 | 11 | 2 | 46 | 7 | - | - | - | - | 6 | 10 | 7 | - | - | 10 | - | TambonKong Thauu |
| ตำบลเขาพระงาม | 409 | 30 | 13 | 155 | 92 | 2 | 1 | 1 | 11 | 1 | 68 | 30 | - | 4 | 1 | - | TambonKhao Phra Ngam |
| ตำบลเขาสามยอด | 877 | 101 | 33 | 303 | 168 | 16 | 27 | 4 | 26 | 15 | 119 | 52 | 1 | 2 | 9 | 1 | TambonKhao Sam Yot |
| ตำบลโคกกระเทียม | 134 | 6 | 4 | 70 | 12 | 3 | 5 | - | 2 | 1 | 12 | 20 | - | 1 | - | - | TambonKhok Krathiam |
| ตำบลโคกสำพัน | 78 | 4 | 4 | 45 | 16 | - | - | - | - | - | 3 | 4 | - | 1 | 1 | - | TambonKhok Lamphan |
| ตำบลโคกชุม | 583 | 63 | 13 | 286 | 84 | 4 | 14 | 5 | 15 | 2 | 61 | 29 | - | 2 | 5 | - | TambonKhok Tum |
| ตำบลรังวไร | 141 | 11 | 5 | 61 | 25 | - | - | 1 | 1 | 4 | 18 | 8 | - | 1 | 6 | - | TambonNgio Rai |
| ตำบลดอนโพธิ์ | 98 | 3 | 1 | 40 | 16 | - | - | - | 4 | 6 | 8 | 5 | - | 10 | 5 | - | TambonDon Pho |
| ตำบลตะลุง | 140 | 9 | 2 | 51 | 17 | - | - | 2 | 2 | 2 | 12 | 21 | - | 3 | 19 | - | TambonTalong |
| ตำบลท่าแค | 283 | 19 | 22 | 104 | 57 | 4 | 2 | 3 | 6 | 5 | 34 | 23 | - | 3 | 1 | - | TambonTha Khae |
| ตำบลท่าศาลา | 521 | 61 | 6 | 226 | 84 | 1 | 21 | 3 | 5 | 4 | 78 | 29 | - | 2 | 1 | - | TambonTha Sala |
| ตำบลนิคมสร้างตนเอง | 550 | 44 | 15 | 183 | 93 | - | 28 | 2 | 10 | 8 | 51 | 99 | - | 8 | 9 | - | TambonNikhom Sang Ton Eng |
| ตำบลนางขมิ้นผาก | 177 | 23 | 7 | 61 | 26 | - | 1 | - | 2 | 4 | 23 | 26 | - | 1 | 3 | - | TambonBang Khan Mak |
| ตำบลบ้านน้อย | 106 | 6 | 2 | 35 | 14 | - | 1 | - | 4 | 2 | 6 | 34 | - | - | 2 | - | TambonBan Khol |
| ตำบลท้ายตลาด | 85 | 5 | 1 | 41 | 10 | 1 | - | - | - | - | 7 | 17 | - | 1 | 2 | - | TambonThai Talat |
| ตำบลบัวตาด | 448 | 38 | 10 | 161 | 89 | 6 | 15 | 3 | 11 | 8 | 80 | 26 | - | - | - | 1 | TambonPa Tan |
| ตำบลพรหมมาสตร์ | 253 | 26 | 13 | 78 | 43 | - | 9 | 3 | 8 | 3 | 22 | 46 | - | 1 | 1 | - | TambonPhrommat |
| ตำบลโพธิ์เก้าต้น | 248 | 23 | 4 | 84 | 34 | 2 | 5 | 1 | 5 | 8 | 24 | 52 | - | 1 | 5 | - | TambonPho Kao Ton |
| ตำบลโพธิ์ชัย | 79 | 5 | 2 | 38 | 10 | - | 3 | - | - | - | 7 | 9 | - | 1 | 4 | - | TambonPho Tru |
| ตำบลโพธิ์ชัย | 33 | 1 | 2 | 15 | 2 | - | - | - | 1 | - | 1 | 1 | - | - | 10 | - | TambonSi Khlong |
| ตำบลสนมใหญ่ | 347 | 20 | 4 | 111 | 37 | 7 | 34 | - | 8 | 6 | 56 | 54 | - | 1 | 9 | - | TambonThanon Yai |
| อำเภอพัฒนานิคม | 2,093 | 211 | 53 | 974 | 309 | 9 | 47 | 11 | 48 | 21 | 187 | 145 | 3 | 5 | 70 | - | AmphoePhatthana Nikhom |
| ตำบลพัฒนานิคม | 514 | 42 | 12 | 235 | 89 | 6 | 3 | 3 | 14 | 7 | 58 | 33 | 1 | 2 | 9 | - | TambonPhatthana Nikhom |
| ตำบลสองสล่า | 348 | 32 | 11 | 129 | 64 | - | 33 | 1 | 6 | 4 | 37 | 24 | 1 | - | 6 | - | TambonChong Sarika |
| ตำบลชะบะรวหวาน | 60 | 6 | - | 38 | 5 | - | - | - | 3 | - | 6 | 1 | - | - | 1 | - | TambonManao Wan |
| ตำบลสีลัง | 364 | 71 | 9 | 168 | 46 | 1 | 1 | 4 | 6 | 7 | 30 | 18 | - | 1 | 2 | - | TambonDi Lang |
| ตำบลโคกสูง | 294 | 15 | 4 | 144 | 30 | 1 | 4 | 3 | 6 | 1 | 22 | 30 | - | 1 | 33 | - | TambonKhok Salung |
| ตำบลหนองน้อย | 32 | 3 | - | 24 | - | - | 1 | - | - | - | - | 2 | - | 1 | 1 | - | TambonChon Noi |
| ตำบลหนองบัว | 196 | 15 | 12 | 84 | 33 | - | 4 | - | 7 | - | 16 | 18 | 1 | - | 6 | - | TambonNong Bua |
| ตำบลหนองบัว | 187 | 17 | 3 | 93 | 31 | 1 | 1 | - | 5 | 2 | 13 | 10 | - | - | 11 | - | TambonHua Khun Ram |
| ตำบลน้ำใส | 98 | 10 | 2 | 59 | 11 | - | - | - | 1 | - | 5 | 9 | - | - | 1 | - | TambonNam Sut |
| อำเภอโคกสำโรง | 2,700 | 213 | 104 | 1,233 | 367 | 22 | 6 | 5 | 49 | 21 | 230 | 336 | 2 | 25 | 87 | - | AmphoeKok Samrong |
| ตำบลโคกสำโรง | 1,022 | 116 | 61 | 441 | 146 | 14 | 3 | 4 | 19 | 13 | 152 | 44 | 1 | 4 | 4 | - | TambonKhok Samrong |
| ตำบลเขาชนไก่ | 104 | 3 | 1 | 37 | 8 | - | - | - | - | - | 3 | 48 | - | 1 | 3 | - | TambonKo Kaeo |

ตาราง 1 จำนวนสถานประกอบการ จำแนกตามกิจกรรมทางเศรษฐกิจ อำเภอและตำบล (ต่อ)
TABLE 1 NUMBER OF ESTABLISHMENTS BY ECONOMIC ACTIVITY, AMPHOE AND TAMBON (Contd.)

| อำเภอ/ตำบล | จำนวนสถานประกอบการ | กิจกรรมทางเศรษฐกิจ Economic Activity | | | | | | | | | | | | | | | |
|---------------------|--------------------------|--------------------------------------|-----------------|---|-------------------------------|------------------------|---|---|------------------------------------|--------------------------|---------------|---|--------------|----------------------------|-----------------------------|----------|-------------------|
| | | การขนส่งและขายปลีก | การขายส่ง | การค้าขายปลีก | ที่พักแรมและบริการอาหาร | ข้อมูลข่าวสาร | คอมพิวเตอร์ | ข้อมูลข่าวสาร | กิจกรรมทางวิชาชีพ | การให้เช่า | ศิลปะ | กิจกรรมบริการอื่น ๆ | การผลิต | การจัดการน้ำเสีย | การก่อสร้าง | การขนส่ง | กิจกรรมด้านสุขภาพ |
| | Number of establishments | Wholesale and retail trade | Wholesale trade | Accommodation, food and beverage service activities | Information and communication | Real estate activities | Professional, scientific and technical activities | Administrative and support service activities | Arts, entertainment and recreation | Other service activities | Manufacturing | Sewerage, waste management and remediation activities | Construction | Land transport and storage | Private hospital activities | | |
| ตำบลอุบลรัตน์ | 85 | 4 | 2 | 45 | 13 | 2 | - | 1 | 3 | - | 4 | 9 | - | - | 2 | - | |
| ตำบลหนองบัว | 61 | 1 | - | 33 | 8 | 1 | - | - | 1 | 1 | 3 | 12 | - | - | - | 1 | |
| ตำบลบัวใหญ่ | 392 | 18 | 12 | 151 | 50 | 1 | 1 | - | 8 | 2 | 27 | 101 | - | 13 | - | 8 | |
| ตำบลคลองขุด | 125 | 9 | 2 | 83 | 13 | - | - | - | 1 | 1 | 4 | 10 | - | 1 | - | 2 | |
| ตำบลสะแกกรัง | 117 | 5 | 3 | 66 | 12 | - | - | - | 3 | - | 2 | 18 | - | - | - | 8 | |
| ตำบลพญา | 226 | 18 | 3 | 94 | 41 | 3 | - | - | 9 | 1 | 12 | 39 | - | - | - | 6 | |
| ตำบลวังเต็ง | 140 | 8 | 3 | 77 | 32 | 1 | 1 | - | 2 | - | 6 | 6 | 1 | - | - | 5 | |
| ตำบลดงชุม | 115 | 7 | 4 | 71 | 20 | - | - | - | 1 | - | 4 | 7 | - | - | - | - | |
| ตำบลวังขอนแห้ง | 131 | 14 | 7 | 38 | 10 | - | 1 | - | - | 2 | 2 | 10 | - | 3 | 44 | - | |
| ตำบลวังน้ำ | 93 | 1 | 4 | 44 | 5 | - | - | - | 2 | - | 4 | 27 | - | 2 | 4 | - | |
| ตำบลหนองนา | 89 | 9 | 2 | 53 | 9 | - | - | - | 2 | 1 | 7 | 5 | - | 1 | - | - | |
| อำเภอชัยบาดาล | 2,894 | 303 | 91 | 1,254 | 391 | 17 | 49 | 21 | 51 | 34 | 283 | 263 | - | 38 | 99 | - | |
| ตำบลรัตนวาปี | 953 | 79 | 35 | 382 | 118 | 14 | 22 | 15 | 13 | 21 | 144 | 89 | - | 8 | 13 | - | |
| ตำบลชัยบาดาล | 342 | 89 | 13 | 105 | 49 | 1 | 6 | 5 | 9 | 1 | 26 | 24 | - | 4 | 10 | - | |
| ตำบลศิลาทิพย์ | 94 | 5 | 2 | 70 | 13 | - | - | - | 1 | - | 2 | 1 | - | - | - | - | |
| ตำบลวังหิน | 67 | 4 | - | 31 | 14 | - | 2 | - | - | - | 1 | 11 | - | 3 | 1 | - | |
| ตำบลวังค้อม | 166 | 18 | 2 | 73 | 26 | - | 6 | - | 4 | 3 | 9 | 18 | - | - | 7 | - | |
| ตำบลวังขุม | 136 | 9 | 2 | 67 | 15 | 1 | - | - | 2 | 1 | 15 | 18 | - | 2 | 4 | - | |
| ตำบลพันด้าย | 118 | 7 | 2 | 54 | 22 | - | 2 | - | 2 | 2 | 11 | 9 | - | 2 | 5 | - | |
| ตำบลหนองหวาย | 56 | 1 | 2 | 12 | 3 | - | - | - | 4 | - | 3 | 25 | - | 2 | 4 | - | |
| ตำบลวังตะเคียน | 115 | 14 | 4 | 54 | 10 | - | - | - | 2 | - | 5 | 2 | - | 1 | 23 | - | |
| ตำบลนาโถม | 59 | 2 | 5 | 34 | 5 | - | - | - | - | - | 1 | 5 | - | 2 | 5 | - | |
| ตำบลหนองทรายใต้ | 87 | 5 | 1 | 51 | 9 | - | - | - | 2 | 1 | 10 | 3 | - | 1 | 4 | - | |
| ตำบลเกาะวัง | 175 | 15 | 9 | 83 | 25 | 1 | 1 | - | 3 | 1 | 16 | 14 | - | 3 | 4 | - | |
| ตำบลหนองนา | 116 | 14 | 4 | 35 | 10 | - | 3 | - | 4 | 1 | 9 | 15 | - | 6 | 15 | - | |
| ตำบลนิคมสำราญ | 95 | 11 | 4 | 42 | 23 | - | - | - | - | 3 | 2 | 7 | - | 1 | 2 | - | |
| ตำบลชัยบาดาล | 146 | 13 | 4 | 82 | 20 | - | - | - | 2 | - | 12 | 13 | - | - | - | - | |
| ตำบลบ้านใหม่สามัคคี | 70 | 4 | 1 | 41 | 10 | - | - | - | 2 | - | 8 | 1 | - | 1 | 2 | - | |
| ตำบลเขาหม่อม | 99 | 13 | 1 | 38 | 19 | - | 7 | 1 | 1 | - | 9 | 8 | - | 2 | - | - | |
| อำเภอท่าเรือ | 1,509 | 138 | 68 | 713 | 204 | 14 | 13 | 8 | 31 | 16 | 126 | 152 | - | 14 | 12 | - | |
| ตำบลท่าเรือ | 177 | 16 | 9 | 75 | 21 | 2 | 1 | 1 | 5 | 1 | 22 | 22 | - | 2 | - | - | |
| ตำบลบางคู | 243 | 35 | 7 | 92 | 38 | 4 | 4 | 2 | 3 | 1 | 33 | 19 | - | 3 | 2 | - | |
| ตำบลโพนทราย | 136 | 17 | 4 | 61 | 25 | 2 | - | 3 | 1 | - | 11 | 11 | - | - | 1 | - | |
| ตำบลบางสี | 103 | 9 | 5 | 61 | 11 | 1 | - | - | 1 | 1 | 6 | 4 | - | - | 4 | - | |
| ตำบลบางนา | 127 | 8 | 17 | 60 | 19 | - | - | - | 2 | 2 | 9 | 7 | - | 2 | 1 | - | |
| ตำบลโคกสูง | 36 | 3 | 2 | 20 | 8 | - | - | - | - | - | 1 | 2 | - | - | - | - | |
| ตำบลเขาหม่อม | 242 | 19 | 11 | 112 | 33 | 3 | 2 | 1 | 8 | 3 | 22 | 24 | - | 2 | 2 | - | |
| ตำบลหัวไร่ | 186 | 13 | 5 | 98 | 28 | - | 2 | - | 3 | 1 | 12 | 23 | - | - | 1 | - | |
| ตำบลลาดสำเภา | 37 | 3 | - | 18 | 4 | - | - | - | - | 2 | - | 9 | - | 1 | - | - | |

ตาราง 1 จำนวนสถานประกอบการ จำแนกตามกิจกรรมทางเศรษฐกิจ อำเภอและตำบล (ต่อ)
TABLE 1 NUMBER OF ESTABLISHMENTS BY ECONOMIC ACTIVITY, AMPHOE AND TAMBON (Contd.)

| อำเภอ/ตำบล | กิจกรรมทางเศรษฐกิจ Economic Activity | | | | | | | | | | | | | | | | |
|----------------------|---|---|----------------------------------|-----------------------------------|---|--|---|--|---|---|--|--------------------------|--|-----------------------------|---|---|---------------------------|
| | จำนวน สถาน ประกอบการ Number of establishments | การซื้อขาย และขายปลีก การชื้อขายและ จำหน่ายปลีก Wholesale and retail trade; vehicles and motorcycles | การซื้อขาย Wholesale trade | การ ขายปลีก Retail trade | ที่พักแรม บริการอาหาร และเครื่องดื่ม Accommodation, food and beverage service activities | ข้อมูลข่าวสาร คอมพิวเตอร์ และการสื่อสาร Information and communication | กิจกรรม อสังหาริมทรัพย์ Real estate activities | กิจกรรม วิชาชีพ วิทยาศาสตร์และ เทคนิค Professional, scientific and technical activities | การให้เช่า บริการของใช้ และการบริการ สนับสนุนอื่นๆ Administration and support service activities | ศิลปะ ความบันเทิง และนันทนาการ Arts, entertainment and recreation | กิจกรรม บริการอื่น ๆ Other service activities | การผลิต Manufacturing | การจัดการ และการบำบัด น้ำเสีย ของเสีย และสิ่งปฏิกูล Sewerage, waste management and remediation activities | การก่อสร้าง Construction | การขนส่งทางบก สถานที่เก็บสินค้า Land transport and storage | กิจกรรมด้าน โรงพยาบาล Private hospital activities | Amphoe/Tambon |
| อำเภอโคกเจ็ญ | 665 | | 11 | 286 | 67 | | | | 11 | 3 | 37 | 180 | 3 | 6 | 6 | - | AmphoeKkok Charoen |
| ตำบลโคกเจ็ญ | 301 | 16 | 2 | 90 | 22 | | | 4 | 4 | 2 | 16 | 145 | 1 | - | 3 | - | TambonKkok Charoen |
| ตำบลยางรอก | 170 | 20 | 7 | 86 | 18 | | | 4 | 4 | 1 | 9 | 22 | 1 | 1 | 1 | - | TambonYang Rak |
| ตำบลหนองเม็ก | 94 | 14 | 1 | 46 | 16 | | | | 2 | | 9 | 3 | 1 | 2 | | - | TambonNong Mekha |
| ตำบลวังทอง | 47 | 2 | - | 35 | 5 | | | | 1 | | 1 | 1 | | 1 | 1 | - | TambonWang Thong |
| ตำบลโคกแสนสาร | 53 | 3 | 1 | 29 | 6 | | | | | | 2 | 9 | | 2 | 1 | - | TambonKkok Samae San |
| อำเภอลำสนธิ | 720 | 76 | 11 | 369 | 97 | 1 | 5 | 9 | 9 | 8 | 58 | 66 | | 8 | 12 | - | AmphoeLam Sonthi |
| ตำบลลำสนธิ | 85 | 8 | 1 | 41 | 11 | | 2 | | | 1 | 8 | 8 | | 2 | 3 | - | TambonLam Sonthi |
| ตำบลช้างเขมบูน | 68 | 6 | - | 45 | 5 | | | | | | 1 | 8 | | 2 | 1 | - | TambonSab Sombun |
| ตำบลหนองรี | 299 | 34 | 6 | 137 | 40 | 1 | | 7 | 7 | 4 | 37 | 28 | | 3 | 2 | - | TambonNong Ri |
| ตำบลตาพานิช | 123 | 10 | 2 | 73 | 17 | | | 1 | 1 | | 4 | 11 | | - | 5 | - | TambonKut Ta Phet |
| ตำบลยางรอก | 50 | 6 | 2 | 27 | 7 | | | | | | 2 | 5 | | - | 1 | - | TambonKhae Ruak |
| ตำบลเขาบ่อย | 95 | 12 | - | 46 | 17 | | 3 | 1 | 1 | 3 | 6 | 6 | | 1 | - | - | TambonKhae Noi |
| อำเภอหนองม่วง | 1,115 | 128 | 25 | 535 | 158 | 11 | 16 | 15 | 15 | 11 | 82 | 108 | 1 | 9 | 14 | - | AmphoeNong Muang |
| ตำบลหนองม่วง | 481 | 66 | 14 | 216 | 65 | 11 | 7 | 6 | 6 | 3 | 41 | 47 | | 1 | 2 | - | TambonNong Muang |
| ตำบลเอื้อง | 166 | 24 | 2 | 78 | 27 | | | 2 | 2 | 2 | 10 | 18 | | 2 | 1 | - | TambonBo Thong |
| ตำบลคดแดง | 87 | 5 | 4 | 55 | 11 | | | 1 | 1 | 2 | 4 | 3 | | - | 2 | - | TambonDong Din Daeng |
| ตำบลหนองสนมบุรี | 126 | 10 | 1 | 63 | 19 | | 2 | 2 | 2 | | 7 | 18 | | 1 | 3 | - | TambonChon Sombun |
| ตำบลยางโทน | 142 | 10 | 3 | 64 | 23 | | 4 | 1 | 1 | 3 | 9 | 15 | | 5 | 5 | - | TambonYang Thon |
| ตำบลหนองสารเดช | 113 | 13 | 1 | 59 | 13 | | 3 | 3 | 3 | 1 | 11 | 7 | | 1 | 1 | - | TambonChon Saradet |
| ในเขตเทศบาล | 10,544 | 1,052 | 320 | 4,241 | 1,497 | 153 | 318 | 238 | 99 | 136 | 1,414 | 893 | 4 | 56 | 121 | 2 | Municipal area |
| อำเภอเมืองสุพรรณบุรี | 6,116 | 539 | 153 | 2,348 | 928 | 96 | 273 | 146 | 51 | 76 | 836 | 560 | 1 | 36 | 71 | 2 | AmphoeMueang Lop Buri |
| ตำบลทะเลชุบศร | 1,518 | 149 | 28 | 458 | 213 | 39 | 129 | 47 | 19 | 28 | 243 | 131 | | 9 | 24 | 1 | TambonThale Chup Son |
| ตำบลท่าหิน | 1,059 | 39 | 34 | 548 | 102 | 24 | 14 | 20 | 16 | 8 | 125 | 116 | | 1 | 12 | - | TambonTha Hin |
| ตำบลท่าโก | 252 | 32 | 7 | 78 | 55 | 3 | 5 | 4 | 4 | 4 | 35 | 20 | | 7 | 1 | - | TambonKok Ko |
| ตำบลเขาพระงาม | 409 | 30 | 13 | 155 | 92 | 2 | 1 | 11 | 1 | 1 | 68 | 30 | | 4 | 1 | - | TambonKhae Phra Ngam |
| ตำบลเขาสามยอด | 877 | 101 | 33 | 303 | 168 | 16 | 27 | 26 | 4 | 15 | 119 | 52 | 1 | 2 | 9 | 1 | TambonKhae Sam Yot |
| ตำบลโคกชุม | 583 | 63 | 13 | 286 | 84 | 4 | 14 | 15 | 5 | 2 | 61 | 29 | | 2 | 5 | - | TambonKkok Tum |
| ตำบลท่าศาลา | 521 | 61 | 6 | 226 | 84 | 1 | 21 | 5 | 3 | 4 | 78 | 29 | | 2 | 1 | - | TambonTha Sala |
| ตำบลนิคมสร้างตนเอง | 550 | 44 | 15 | 183 | 93 | | 28 | 10 | 2 | 8 | 51 | 99 | | 8 | 9 | - | TambonNikhom Sang Ton Eng |
| ตำบลถนนใหญ่ | 347 | 20 | 4 | 111 | 37 | 7 | 34 | 8 | | 6 | 56 | 54 | | 1 | 9 | - | TambonThanon Yai |
| อำเภอพัฒนานิคม | 793 | 114 | 26 | 342 | 114 | 7 | 6 | 21 | 6 | 11 | 89 | 43 | | 2 | 12 | - | AmphoePhatthana Nikhom |
| ตำบลพัฒนาภิรม | 315 | 32 | 8 | 132 | 49 | 6 | 3 | 11 | 2 | 4 | 46 | 15 | | 1 | 6 | - | TambonPhatthana Nikhom |
| ตำบลตั้ง | 364 | 71 | 9 | 168 | 46 | 1 | 1 | 6 | 4 | 7 | 30 | 18 | | 1 | 2 | - | TambonDi Lang |
| ตำบลหนองบัว | 114 | 11 | 9 | 42 | 19 | | 2 | 4 | | | 13 | 10 | | - | 4 | - | TambonNong Bua |
| อำเภอโคกสำโรง | 627 | 45 | 31 | 294 | 84 | 10 | | 12 | 2 | 5 | 113 | 28 | | - | 3 | - | AmphoeKkok Samrong |
| ตำบลโคกสำโรง | 627 | 45 | 31 | 294 | 84 | 10 | | 12 | 2 | 5 | 113 | 28 | | - | 3 | - | TambonKkok Samrong |

ตาราง 1 จำนวนสถานประกอบการ จำแนกตามกิจกรรมทางเศรษฐกิจ อำเภอและตำบล (ต่อ)

TABLE 1 NUMBER OF ESTABLISHMENTS BY ECONOMIC ACTIVITY, AMPHOE AND TAMBON (Contd.)

| อำเภอ/ตำบล | กิจกรรมทางเศรษฐกิจ Economic Activity | | | | | | | | | | | | | | | | |
|---------------------|---|---|-------------------------------------|--------------------------------------|---|--|---|---|--|---|---|--------------------------|--|-----------------------------|---|---|----------------------------|
| | จำนวน สถาน ประกอบการ Number of establishments | การขายส่ง และขายปลีก การซ่อมแซมยานยนต์ และจักรยานยนต์ Wholesale and retail trade; vehicles and motorcycles | การขาย ส่ง Wholesale trade | การค้า ขายปลีก Retail trade | ที่พักแรม บริการอาหาร และเครื่องดื่ม Accommodation, food and beverage service activities | ข้อมูลข่าวสาร คอมพิวเตอร์ และการสื่อสาร Information and communication | กิจกรรม อสังหาริมทรัพย์ Real estate activities | กิจกรรมทางวิชาชีพ วิทยาศาสตร์และ เทคนิค Professional, scientific and technical activities | การให้เช่า บริการของที่พัก และการบริการ สนับสนุนอื่นๆ Administration and support service activities | ศิลปะ ความบันเทิง และนันทนาการ Arts, entertainment and recreation | กิจกรรม บริการอื่นๆ Other service activities | การผลิต Manufacturing | การจัดการ และการบำบัด น้ำเสีย ของเสีย และสิ่งปฏิกูล Sewerage, waste management and remediation activities | การก่อสร้าง Construction | การขนส่งทางบก สถานที่เก็บสินค้า Land transport and storage | กิจกรรมด้าน โรงพยาบาล Private hospital activities | Amphoe/Tambon |
| อำเภอชัยบาดาล | 1,185 | 160 | 46 | 421 | 152 | 15 | 24 | 20 | 21 | 22 | 166 | 104 | - | 12 | 22 | - | AmphoeChai Badian |
| ตำบลสนารักษ์ | 926 | 77 | 34 | 366 | 115 | 14 | 22 | 15 | 13 | 21 | 143 | 85 | - | 8 | 13 | - | TambonLam Narai |
| ตำบลชัยขามราษฎร์ | 259 | 83 | 12 | 55 | 37 | 1 | 2 | 5 | 8 | 1 | 23 | 19 | - | 4 | 9 | - | TambonChai Narai |
| อำเภอท่าม่วง | 568 | 56 | 36 | 249 | 84 | 6 | 2 | 5 | 13 | 5 | 56 | 51 | - | 3 | 2 | - | AmphoeTha Wung |
| ตำบลท่าม่วง | 123 | 15 | 6 | 48 | 15 | 2 | 1 | 1 | 4 | 1 | 15 | 15 | - | - | - | - | TambonTha Wung |
| ตำบลโพธิ์ตากแก้ว | 136 | 17 | 4 | 61 | 25 | 2 | - | 3 | 4 | - | 11 | 11 | - | - | 1 | - | TambonPho Talat Kao |
| ตำบลบางยาง | 127 | 8 | 17 | 60 | 19 | - | - | - | 2 | 2 | 9 | 7 | - | 2 | 1 | - | TambonBang Nga |
| ตำบลโคกสูง | 36 | 3 | 2 | 20 | 8 | - | - | - | - | - | 1 | 2 | - | - | - | - | TambonKok Solut |
| ตำบลเขาชะอ้อน | 146 | 13 | 7 | 60 | 17 | 2 | 1 | 1 | 6 | 2 | 20 | 16 | - | 1 | - | - | TambonKhaeo Samo Khon |
| อำเภอบ้านหมี่ | 304 | 14 | 6 | 122 | 45 | 2 | 1 | 7 | 12 | 7 | 52 | 30 | 2 | 1 | 3 | - | AmphoeBan Mi |
| ตำบลบ้านหมี่ | 304 | 14 | 6 | 122 | 45 | 2 | 1 | 7 | 12 | 7 | 52 | 30 | 2 | 1 | 3 | - | TambonBan Mi |
| อำเภอท่าหลวง | 359 | 50 | 17 | 152 | 35 | 4 | 7 | 7 | 6 | 7 | 40 | 28 | - | 1 | 5 | - | AmphoeTha Luang |
| ตำบลท่าหลวง | 359 | 50 | 17 | 152 | 35 | 4 | 7 | 7 | 6 | 7 | 40 | 28 | - | 1 | 5 | - | TambonTha Luang |
| อำเภอสรรค์บุรี | 246 | 26 | - | 144 | 21 | 3 | - | - | 3 | 1 | 26 | 20 | 1 | - | 1 | - | AmphoeSa Bot |
| ตำบลสระโบสถ์ | 246 | 26 | - | 144 | 21 | 3 | - | - | 3 | 1 | 26 | 20 | 1 | - | 1 | - | TambonSa Bot |
| อำเภอหนองม่วง | 346 | 48 | 5 | 169 | 34 | 10 | 5 | 1 | 4 | 2 | 36 | 29 | - | 1 | 2 | - | AmphoeNong Muang |
| ตำบลหนองม่วง | 346 | 48 | 5 | 169 | 34 | 10 | 5 | 1 | 4 | 2 | 36 | 29 | - | 1 | 2 | - | TambonNong Muang |
| นอกเขตเทศบาล | 13,748 | 1,145 | 372 | 6,215 | 1,911 | 54 | 160 | 34 | 251 | 156 | 1,008 | 1,857 | 32 | 152 | 400 | 1 | Non- municipal area |
| อำเภอเมืองลพบุรี | 2,734 | 245 | 88 | 1,020 | 426 | 21 | 44 | 18 | 49 | 52 | 305 | 368 | - | 25 | 72 | 1 | AmphoeKuang Lop Buri |
| ตำบลทะเลชุบศร | 332 | 55 | 9 | 90 | 48 | 5 | 3 | 5 | 3 | 3 | 38 | 69 | - | 1 | 3 | - | TambonThale Chup Son |
| ตำบลโพธิ์ชัย | 99 | 11 | 2 | 46 | 7 | - | - | - | - | 6 | 10 | 7 | - | - | 10 | - | TambonKong Tharu |
| ตำบลโคกกระเทียม | 134 | 6 | 2 | 70 | 12 | 3 | 5 | - | 2 | 1 | 12 | 20 | - | 1 | - | - | TambonKok Krathiam |
| ตำบลโคกสำพัน | 78 | 4 | 4 | 45 | 16 | - | - | - | - | - | 3 | 4 | - | 1 | 1 | - | TambonKok Lamphan |
| ตำบลไร่ยาว | 141 | 11 | 5 | 61 | 25 | - | - | 1 | 1 | 4 | 18 | 8 | - | 1 | 6 | - | TambonNgio Rai |
| ตำบลค่อมโพธิ์ | 98 | 3 | 1 | 40 | 16 | - | - | - | 4 | 6 | 8 | 5 | - | 10 | 5 | - | TambonDon Pho |
| ตำบลตะลุง | 140 | 9 | 2 | 51 | 17 | - | - | 2 | 2 | 2 | 12 | 21 | - | 3 | 19 | - | TambonTalong |
| ตำบลหัวคุด | 283 | 19 | 22 | 104 | 57 | 4 | 2 | 3 | 6 | 5 | 34 | 23 | - | 3 | 1 | - | TambonTha Khae |
| ตำบลบางชันตมก | 177 | 23 | 7 | 61 | 26 | - | 1 | - | 2 | 4 | 23 | 26 | - | 1 | 3 | - | TambonBang Khan Mak |
| ตำบลบ้านน้อย | 106 | 6 | 2 | 35 | 14 | - | 1 | - | 4 | 2 | 6 | 34 | - | - | 2 | - | TambonBan Khoi |
| ตำบลห้วยลาด | 85 | 5 | 1 | 41 | 10 | 1 | - | - | - | - | 7 | 17 | - | 1 | 2 | - | TambonThai Talat |
| ตำบลป่าตาล | 448 | 38 | 10 | 161 | 89 | 6 | 15 | 3 | 11 | 8 | 80 | 26 | - | - | - | 1 | TambonPa Tan |
| ตำบลพรหมมหารัตน์ | 253 | 26 | 13 | 78 | 43 | 2 | 9 | 3 | 8 | 3 | 22 | 46 | - | 1 | 1 | - | TambonPhrommat |
| ตำบลโพธิ์เก้าต้น | 248 | 23 | 4 | 84 | 34 | 2 | 5 | 1 | 5 | 8 | 24 | 52 | - | 1 | 5 | - | TambonPho Kao Ton |
| ตำบลโพธิ์ศรี | 79 | 5 | 2 | 38 | 10 | - | 3 | - | - | - | 7 | 9 | - | 1 | 4 | - | TambonPho Tru |
| ตำบลสีคอง | 33 | 1 | 2 | 15 | 2 | - | - | - | 1 | - | 1 | 1 | - | - | 10 | - | TambonSi Khlong |
| อำเภอพัฒนานิคม | 1,300 | 97 | 27 | 632 | 195 | 2 | 41 | 5 | 27 | 10 | 98 | 102 | 3 | 3 | 58 | - | AmphoePhatthana Nikhom |
| ตำบลพัฒนาภิรม | 199 | 10 | 4 | 103 | 40 | 1 | 1 | 1 | 3 | 3 | 12 | 18 | 1 | 1 | 3 | - | TambonPhatthana Nikhom |
| ตำบลช่องสะแกรีกา | 348 | 32 | 11 | 129 | 64 | - | 33 | 1 | 6 | 4 | 37 | 24 | 1 | - | 6 | - | TambonChong Sarika |

ตาราง 1 จำนวนสถานประกอบการ จำแนกตามกิจกรรมทางเศรษฐกิจ อำเภอและตำบล (ต่อ)

TABLE 1 NUMBER OF ESTABLISHMENTS BY ECONOMIC ACTIVITY, AMPHOE AND TAMBON (Contd.)

| อำเภอ/ตำบล | กิจกรรมทางเศรษฐกิจ Economic Activity | | | | | | | | | | | | | | | | |
|---------------------|---|--|---------------------------------|--|---|--|---|---|---|---|--|------------------------------|--|-----------------------------|---|---|------------------------|
| | จำนวน สถาน ประกอบการ Number of establishments | การขายส่ง และขายปลีก การซ่อมแซมยานยนต์ และจักรยานยนต์ Wholesale and retail trade; repair of motor vehicles and motorcycles | การขายส่ง Wholesale trade | การค้า ขายส่ง Wholesale trade | ที่พักแรม บริการอาหาร และเครื่องดื่ม Accommodation, food and beverage service activities | ข้อมูลข่าวสาร คอมพิวเตอร์ และการสื่อสาร Information and communication | กิจกรรม อสังหาริมทรัพย์ Real estate activities | กิจกรรมทางวิชาชีพ วิทยาศาสตร์และ เทคนิค Professional, scientific and technical activities | การให้คำ บริการของเทคโนโลยี และการบริการ สนับสนุนอื่นๆ Administration and support service activities | ศิลปะ ความบันเทิง และนันทนาการ Arts, entertainment and recreation | กิจกรรม บริการอื่น ๆ Other service activities | การ ผลิต Manufacturing | การจัดการ และการบำบัด น้ำเสีย ของเสีย และสิ่งปฏิกูล Sewerage, waste management and remediation activities | การก่อสร้าง Construction | การขนส่งทางบก สถานีที่ให้บริการ Land transport and storage | กิจกรรมด้าน โรงพยาบาล Private hospital activities | Amphoe/Tambon |
| ตำบลมะม่วงหวาน | 60 | | 6 | - | 38 | 5 | - | - | 3 | - | 6 | 1 | - | - | 1 | - | TambonMaeo Wan |
| ตำบลโคกสูง | 294 | 15 | 4 | 144 | 30 | 30 | 1 | 4 | 3 | 6 | 22 | 30 | - | 1 | 33 | - | TambonKhok Salung |
| ตำบลสองน้อย | 32 | 3 | - | 24 | - | - | - | 1 | - | - | - | 2 | - | 1 | 1 | - | TambonChon Noi |
| ตำบลหนองบัว | 82 | 4 | 3 | 42 | 14 | 14 | - | 2 | - | 3 | 3 | 8 | 1 | - | 2 | - | TambonNong Bua |
| ตำบลห้วยขนุนรวม | 187 | 17 | 3 | 93 | 31 | 31 | 1 | 1 | - | 5 | 13 | 10 | - | - | 11 | - | TambonHua Khun Rum |
| ตำบลน้ำใส | 98 | 10 | 2 | 59 | 11 | 11 | - | - | - | 1 | 5 | 9 | - | - | 1 | - | TambonNam Sut |
| อำเภอโคกสำโรง | 2,073 | 168 | 73 | 939 | 283 | 283 | 12 | 6 | 3 | 37 | 117 | 308 | 2 | 25 | 84 | - | AmphoeKhok Samrong |
| ตำบลโคกสำโรง | 395 | 71 | 30 | 147 | 62 | 62 | 4 | 3 | 2 | 7 | 8 | 16 | 1 | 4 | 1 | - | TambonKhok Samrong |
| ตำบลเกาะแก้ว | 104 | 3 | 1 | 37 | 8 | 8 | - | - | - | - | 3 | 48 | - | 1 | 3 | - | TambonKo Kao |
| ตำบลดงเหล็ก | 85 | 4 | 2 | 45 | 13 | 13 | 2 | 1 | 1 | 3 | 4 | 9 | - | - | 2 | - | TambonThalung Lek |
| ตำบลสูงสว่าง | 61 | 1 | - | 33 | 8 | 8 | 1 | - | - | 1 | 3 | 12 | - | - | 1 | - | TambonLum Khao |
| ตำบลหัวอึ่ง | 392 | 18 | 12 | 151 | 50 | 50 | 1 | 1 | - | 8 | 27 | 101 | - | 13 | 8 | - | TambonHua Pong |
| ตำบลคลองตุ้ | 125 | 9 | 2 | 83 | 13 | 13 | - | - | - | 1 | 4 | 10 | - | 1 | 2 | - | TambonKhlong Ket |
| ตำบลตะแกรง | 117 | 5 | 3 | 66 | 12 | 12 | - | - | 3 | - | 2 | 18 | - | - | 8 | - | TambonSakae Rap |
| ตำบลพนมปีด | 226 | 18 | 3 | 94 | 41 | 41 | 3 | - | - | 9 | 12 | 39 | - | - | 6 | - | TambonPhanaiat |
| ตำบลวังเหล็ก | 140 | 8 | 3 | 77 | 32 | 32 | 1 | 1 | - | - | 6 | 6 | 1 | - | 5 | - | TambonWang Phloeng |
| ตำบลวังมะรุบ | 115 | 7 | 4 | 71 | 20 | 20 | - | - | 2 | - | 4 | 7 | - | - | - | - | TambonDong Marum |
| ตำบลวังขนขว้าง | 131 | 14 | 7 | 38 | 10 | 10 | - | 1 | - | 2 | 2 | 10 | - | 3 | 44 | - | TambonWang Khon Khwang |
| ตำบลวังจั่น | 93 | 1 | 4 | 44 | 5 | 5 | - | - | 2 | - | 4 | 27 | - | - | 4 | - | TambonWang Chan |
| ตำบลหนองแถม | 89 | 9 | 2 | 53 | 9 | 9 | - | - | 2 | 1 | 7 | 5 | - | 1 | - | - | TambonNong Khaem |
| อำเภอชัยบาดาล | 1,709 | 143 | 45 | 833 | 239 | 239 | 2 | 25 | 1 | 30 | 117 | 159 | - | 26 | 77 | - | AmphoeChai Badan |
| ตำบลบ้านทรายแร่ | 27 | 2 | 1 | 16 | 3 | 3 | - | - | - | - | 1 | 4 | - | - | - | - | TambonLam Narai |
| ตำบลชัยราษฎร์ | 83 | 6 | 1 | 50 | 12 | 12 | - | 4 | - | 1 | 3 | 5 | - | - | 1 | - | TambonChai Narai |
| ตำบลสีลาทิพย์ | 94 | 5 | 2 | 70 | 13 | 13 | - | - | 1 | - | 2 | 1 | - | - | - | - | TambonSila Thip |
| ตำบลห้วยหิน | 67 | 4 | - | 31 | 14 | 14 | - | 2 | - | - | 1 | 11 | - | 3 | 1 | - | TambonHua Hin |
| ตำบลม่วงค่อม | 166 | 18 | 2 | 73 | 26 | 26 | - | 6 | - | 4 | 3 | 18 | - | - | 7 | - | TambonMuang Khom |
| ตำบลวังขุม | 136 | 9 | 2 | 67 | 15 | 15 | 1 | - | 2 | 1 | 15 | 18 | - | 2 | 4 | - | TambonBua Chum |
| ตำบลทาดินคำ | 118 | 7 | 2 | 54 | 22 | 22 | - | 2 | - | 2 | 11 | 9 | - | 2 | 5 | - | TambonTha Din Dam |
| ตำบลชะกอหวาน | 56 | 1 | 2 | 12 | 3 | 3 | - | - | 4 | - | 3 | 25 | - | 2 | 4 | - | TambonMakok Wan |
| ตำบลจันทะสัย | 115 | 14 | 4 | 54 | 10 | 10 | - | - | 2 | 2 | 5 | 2 | - | 1 | 23 | - | TambonSab Takhan |
| ตำบลนาโถม | 59 | 2 | 5 | 34 | 5 | 5 | - | - | - | - | 1 | 5 | - | 2 | 5 | - | TambonNa Som |
| ตำบลหนองยายโต๊ะ | 87 | 5 | 1 | 51 | 9 | 9 | - | - | 2 | 1 | 10 | 3 | - | 1 | 4 | - | TambonNong Yai To |
| ตำบลชะขวัง | 175 | 15 | 9 | 83 | 25 | 25 | 1 | 1 | - | 3 | 16 | 14 | - | 3 | 4 | - | TambonKo Rang |
| ตำบลท่ามะขาว | 116 | 14 | 4 | 35 | 10 | 10 | - | 3 | 1 | 4 | 9 | 15 | - | 6 | 15 | - | TambonTha Mueao |
| ตำบลโคกสำราญรัมย์ | 95 | 11 | 4 | 42 | 23 | 23 | - | - | 3 | 2 | 7 | 7 | - | 1 | 2 | - | TambonNikhom Lam Narai |
| ตำบลชัยบาดาล | 146 | 13 | 4 | 82 | 20 | 20 | - | - | - | - | 12 | 13 | - | - | - | - | TambonChai Badan |
| ตำบลบ้านโป่งสามัคคี | 70 | 4 | 1 | 41 | 10 | 10 | - | - | 2 | - | 8 | 1 | - | 1 | 2 | - | TambonBan Mai Samakki |
| ตำบลวังแถม | 99 | 13 | 1 | 38 | 19 | 19 | - | 7 | 1 | 1 | 9 | 8 | - | 2 | - | - | TambonKhae Laem |

ตาราง 1 จำนวนสถานประกอบการ จำแนกตามกิจกรรมทางเศรษฐกิจ อำเภอและตำบล (ต่อ)

TABLE 1 NUMBER OF ESTABLISHMENTS BY ECONOMIC ACTIVITY, AMPHOE AND TAMBON (Contd.)

| อำเภอ/ตำบล | จำนวนสถานประกอบการ Number of establishments | กิจกรรมทางเศรษฐกิจ Economic Activity | | | | | | | | | | | | | | Amphoe/Tambon | |
|-------------------|--|--|---------------------------|----------------------------|---|---|---|---|---|---|--|-----------------------|---|--------------------------|--|---------------|--|
| | | การขายส่งและการซ่อมแซมยานยนต์และจักรยานยนต์ Wholesale and repair of motor vehicles and motorcycles | การขายส่ง Wholesale trade | การค้าขายปลีก Retail trade | ที่พักแรมและบริการอาหาร Accommodation, food and beverage service activities | ข้อมูลข่าวสาร คอมพิวเตอร์ และการสื่อสาร Information and communication | กิจกรรมอสังหาริมทรัพย์ Real estate activities | กิจกรรมทางวิชาชีพ วิทยาศาสตร์ และเทคนิค Professional, scientific and technical activities | การให้บริการสนับสนุน บริการซ่อมแซม และการบริการสนับสนุน Administration and support service activities | ศิลปะ ความบันเทิง และนันทนาการ Arts, entertainment and recreation | กิจกรรมบริการอื่น ๆ Other service activities | การผลิต Manufacturing | การจัดการน้ำเสียของเสีย และสิ่งปฏิกูล Sewerage, waste management and remediation activities | การก่อสร้าง Construction | การขนส่งทางบก สถานที่เก็บสินค้า Land transport and storage | | กิจกรรมด้านโรงพยาบาล Private hospital activities |
| ตำบลท่าม่วง | 941 | 82 | 32 | 464 | 120 | 8 | 11 | 3 | 18 | 11 | 70 | 101 | - | 11 | 10 | - | Amphoe Tha Wung |
| ตำบลท่าซุง | 54 | 1 | 3 | 27 | 6 | - | - | - | 1 | - | 7 | 7 | - | 2 | - | - | Tambon Tha Wung |
| ตำบลบางดี | 243 | 35 | 7 | 92 | 38 | 4 | 4 | 2 | 3 | 1 | 33 | 19 | - | 3 | 2 | - | Tambon Bang Khu |
| ตำบลบางลี่ | 103 | 9 | 5 | 61 | 11 | 1 | - | - | 1 | 1 | 6 | 4 | - | - | 4 | - | Tambon Bang Li |
| ตำบลเขาชะรอยดอน | 96 | 6 | 4 | 52 | 16 | 1 | 1 | - | 2 | 1 | 2 | 8 | - | 1 | 2 | - | Tambon Khao Samo Khon |
| ตำบลหัวลำโพง | 186 | 13 | 5 | 98 | 28 | - | 2 | - | 3 | 1 | 12 | 23 | - | - | 1 | - | Tambon Hua Samrong |
| ตำบลลาดสาลี | 37 | 3 | - | 18 | 4 | - | - | - | - | 2 | - | 9 | - | 1 | - | - | Tambon Lat Sali |
| ตำบลบ้านปึก | 144 | 12 | 5 | 71 | 13 | 2 | 4 | 1 | 3 | 4 | 8 | 18 | - | 2 | 1 | - | Tambon Ban Boek |
| ตำบลทุ่งลิ้นจี่ | 78 | 3 | 3 | 45 | 4 | - | - | - | 5 | 1 | 2 | 13 | - | 2 | - | - | Tambon Mutchalin |
| อำเภอบ้านหมี่ | 1,929 | 126 | 53 | 811 | 245 | 5 | 14 | 2 | 35 | 26 | 108 | 421 | 15 | 27 | 41 | - | Amphoe Ban Mi |
| ตำบลไผ่ใหญ่ | 53 | 3 | 1 | 37 | 5 | - | - | - | - | - | - | 4 | 1 | 1 | 1 | - | Tambon Phai Yai |
| ตำบลบ้านทราย | 128 | 5 | 1 | 43 | 24 | - | 8 | - | 2 | 3 | 10 | 30 | - | 2 | - | - | Tambon Ban Sai |
| ตำบลบ้านกล้วย | 69 | 3 | 2 | 21 | 7 | 1 | 1 | - | - | - | 8 | 25 | 1 | - | - | - | Tambon Ban Klui |
| ตำบลคงพลับ | 88 | 2 | - | 17 | 5 | 1 | - | - | 3 | 3 | 4 | 52 | 2 | 1 | - | - | Tambon Dong Phlap |
| ตำบลงิ้ว | 138 | 15 | 3 | 66 | 16 | - | - | 1 | 4 | - | 9 | 16 | 2 | 2 | 4 | - | Tambon Ban Chi |
| ตำบลชุกา | 33 | - | - | 19 | 5 | - | - | - | 1 | 1 | 3 | 2 | - | 1 | 1 | - | Tambon Phu Kha |
| ตำบลหินปัก | 145 | 9 | 5 | 40 | 14 | - | - | - | 4 | 3 | 9 | 55 | 3 | 1 | 2 | - | Tambon Hin Pak |
| ตำบลบางผึ้ง | 163 | 6 | 11 | 75 | 15 | 2 | 1 | - | 8 | 1 | 10 | 26 | - | 3 | 5 | - | Tambon Bang Phueang |
| ตำบลหนองทรายขาว | 71 | 2 | 2 | 34 | 15 | - | - | - | 1 | - | 4 | 11 | 1 | - | 1 | - | Tambon Nong Sai Khao |
| ตำบลบางกะพี้ | 42 | 3 | 2 | 21 | 4 | - | - | - | 2 | - | 3 | 7 | - | - | - | - | Tambon Bang Kaphi |
| ตำบลหนองต่ำ | 88 | 5 | 2 | 39 | 19 | - | - | - | - | - | 3 | 9 | - | 1 | 10 | - | Tambon Nong Tao |
| ตำบลโพธิ์ทอง | 139 | 24 | 5 | 39 | 28 | 1 | 1 | - | 3 | 3 | 15 | 15 | - | 1 | 4 | - | Tambon Phon Thong |
| ตำบลบางขาม | 52 | 3 | 2 | 29 | 7 | - | - | - | - | 1 | 3 | 5 | 1 | 1 | - | - | Tambon Bang Kham |
| ตำบลดอยเต่า | 135 | 9 | - | 50 | 15 | - | - | - | 4 | - | 2 | 55 | - | - | - | - | Tambon Dong Dueng |
| ตำบลจอมม่วง | 61 | 7 | - | 36 | 8 | - | - | - | 1 | - | 1 | 5 | 1 | - | 2 | - | Tambon Chon Muang |
| ตำบลหนองกระเบื้อง | 86 | 5 | 6 | 40 | 11 | - | - | - | - | 1 | - | 16 | 1 | 1 | 5 | - | Tambon Nong Krabian |
| ตำบลเขยหัวแย้ว | 70 | 2 | 1 | 42 | 7 | - | - | - | 4 | 1 | 2 | 3 | - | 7 | 1 | - | Tambon Sai Huai Kaeo |
| ตำบลมหาสอน | 57 | 3 | 5 | 26 | 4 | - | - | - | - | 1 | 4 | 12 | - | 1 | 1 | - | Tambon Maha Son |
| ตำบลเชียงนาง | 85 | 7 | 2 | 36 | 8 | - | 1 | - | 1 | 2 | 11 | 13 | 1 | 3 | - | - | Tambon Chiang Nga |
| ตำบลหนองเมือง | 80 | 4 | - | 43 | 11 | - | - | - | - | 1 | - | 18 | 1 | 1 | 1 | - | Tambon Nong Muang |
| ตำบลสนามแจง | 146 | 9 | 3 | 58 | 17 | - | 2 | 1 | 1 | 1 | 7 | 42 | 2 | - | 3 | - | Tambon Sanam Chaeng |
| อำเภอบัวหลวง | 517 | 48 | 6 | 307 | 60 | 2 | 2 | 1 | 12 | 4 | 28 | 28 | 5 | 5 | 9 | - | Amphoe Tha Luang |
| ตำบลเทพาดวง | 118 | 11 | 1 | 58 | 19 | 1 | 2 | 1 | 6 | 1 | 5 | 9 | 2 | 2 | - | - | Tambon Tha Luang |
| ตำบลแก่งสักภูด | 97 | 3 | - | 66 | 9 | - | - | - | 1 | - | 8 | 3 | 1 | - | 6 | - | Tambon Kaeng Phak Kut |
| ตำบลขี้ง่า | 46 | 6 | - | 33 | 3 | - | - | - | - | 1 | 3 | - | - | - | - | - | Tambon Sab Champa |
| ตำบลหนองผักแว่น | 74 | 6 | 1 | 48 | 6 | 1 | - | - | - | 1 | 4 | 5 | 1 | 1 | - | - | Tambon Nong Phak Waen |
| ตำบลตะเภาวังวัด | 25 | 3 | - | 14 | 4 | - | - | - | 1 | - | 1 | 1 | 1 | - | - | - | Tambon Thaek Wang Wat |
| ตำบลหัวลำ | 157 | 19 | 4 | 88 | 19 | - | - | - | 4 | 1 | 7 | 10 | - | 2 | 3 | - | Tambon Hua Lam |

ตาราง 1 จำนวนสถานประกอบการ จำแนกตามกิจกรรมทางเศรษฐกิจ อำเภอและตำบล (ต่อ)
TABLE 1 NUMBER OF ESTABLISHMENTS BY ECONOMIC ACTIVITY, AMPHOE AND TAMBON (Contd.)

| อำเภอ/ตำบล | กิจกรรมทางเศรษฐกิจ Economic Activity | | | | | | | | | | | | | | กิจกรรมด้าน โรงพยาบาล Private hospital activities | | |
|-----------------|---|--|---------------------------------|--------------------------------------|---|--|---|---|--|---|---|--------------------------|--|-----------------------------|---|---|---|
| | จำนวน สถาน ประกอบการ Number of establishments | การขายส่ง และขายปลีก Wholesale and retail trade; vehicles and motorcycles | การขายส่ง Wholesale trade | การค้า ขายปลีก Retail trade | ที่พักแรม บริการอาหาร และเครื่องดื่ม Accommodation, food and beverage service activities | ข้อมูลข่าวสาร คอมพิวเตอร์ และการสื่อสาร Information and communication | กิจกรรม อสังหาริมทรัพย์ Real estate activities | กิจกรรมทางวิชาชีพ วิทยาศาสตร์และ เทคนิค Professional, scientific and technical activities | การให้เช่า บริการของที่พัก และการบริการ สนับสนุนอื่นๆ Administration and support service activities | ศิลปะ ความบันเทิง และนันทนาการ Arts, entertainment and recreation | กิจกรรม บริการอื่นๆ Other service activities | การผลิต Manufacturing | การจัดการ และการบำบัด น้ำเสีย ของเสีย และสิ่งปฏิกูล Sewerage, waste management and remediation activities | การก่อสร้าง Construction | | การขนส่งทางบก สถานที่เก็บสินค้า Land transport and storage | |
| อำเภอสระบุรี | 391 | | 25 | 6 | 188 | 55 | - | 1 | - | 12 | 5 | 24 | 45 | 3 | 8 | 19 | - |
| ตำบลมหาไถ่ | 143 | | 7 | 2 | 62 | 16 | - | - | - | 8 | 3 | 11 | 21 | 1 | 4 | 8 | - |
| ตำบลห้วยขวาง | 76 | | 6 | 2 | 32 | 3 | - | 1 | - | 1 | 2 | 4 | 17 | 1 | 3 | 4 | - |
| ตำบลหัวใหญ่ | 39 | | - | - | 19 | 6 | - | - | - | 2 | - | 2 | 4 | - | 1 | 5 | - |
| ตำบลนิคมชัย | 133 | | 12 | 2 | 75 | 30 | - | - | - | 1 | - | 7 | 3 | 1 | - | 2 | - |
| ตำบลโคกเจริญ | 665 | | 55 | 11 | 286 | 67 | - | - | - | 11 | 3 | 37 | 180 | 3 | 6 | 6 | - |
| ตำบลโคกเจริญ | 301 | | 16 | 2 | 90 | 22 | - | - | - | 4 | 2 | 16 | 145 | 1 | - | 3 | - |
| ตำบลทรายขาว | 170 | | 20 | 7 | 86 | 18 | - | - | - | 4 | 1 | 9 | 22 | 1 | 1 | 1 | - |
| ตำบลหนองมะค่า | 94 | | 14 | 1 | 46 | 16 | - | - | - | 2 | - | 9 | 3 | 1 | 2 | - | - |
| ตำบลวังทอง | 47 | | 2 | - | 35 | 5 | - | - | - | 1 | - | 1 | 1 | - | 1 | 1 | - |
| ตำบลโคกแสนสาร | 53 | | 3 | 1 | 29 | 6 | - | - | - | - | - | 2 | 9 | - | 2 | 1 | - |
| อำเภอสามเฒ่า | 720 | | 76 | 11 | 369 | 97 | 1 | 5 | - | 9 | 8 | 58 | 66 | - | 8 | 12 | - |
| ตำบลลาดบัว | 85 | | 8 | 1 | 41 | 11 | - | 2 | - | - | 1 | 8 | 8 | - | 2 | 3 | - |
| ตำบลซับสมบูรณ์ | 68 | | 6 | - | 45 | 5 | - | - | - | - | - | 1 | 8 | - | 2 | 1 | - |
| ตำบลหนองรี | 299 | | 34 | 6 | 137 | 40 | 1 | - | - | 7 | 4 | 37 | 28 | - | 3 | 2 | - |
| ตำบลตาตนาเพชร | 123 | | 10 | 2 | 73 | 17 | - | - | - | 1 | - | 4 | 11 | - | - | 5 | - |
| ตำบลเขารวก | 50 | | 6 | 2 | 27 | 7 | - | - | - | - | - | 2 | 5 | - | - | 1 | - |
| ตำบลชาน้อย | 95 | | 12 | - | 46 | 17 | - | 3 | - | 1 | 3 | 6 | 6 | - | 1 | - | - |
| อำเภอนอนน่่วง | 769 | | 80 | 20 | 366 | 124 | 1 | 11 | 1 | 11 | 9 | 46 | 79 | 1 | 8 | 12 | - |
| ตำบลหนองม่วง | 135 | | 18 | 9 | 47 | 31 | 1 | 2 | 1 | 2 | 1 | 5 | 18 | - | - | - | - |
| ตำบลเอื้อง | 166 | | 24 | 2 | 78 | 27 | - | - | - | 2 | 2 | 10 | 18 | - | 2 | 1 | - |
| ตำบลดงดินแดง | 87 | | 5 | 4 | 55 | 11 | - | - | - | 1 | 2 | 4 | 3 | - | - | 2 | - |
| ตำบลสองสมบูรณ์ | 126 | | 10 | 1 | 63 | 19 | - | 2 | - | 2 | - | 7 | 18 | - | 1 | 3 | - |
| ตำบลยางโทน | 142 | | 10 | 3 | 64 | 23 | - | 4 | - | 1 | 3 | 9 | 15 | - | 5 | 5 | - |
| ตำบลหนองสาหร่าย | 113 | | 13 | 1 | 59 | 13 | - | 3 | - | 3 | 1 | 11 | 7 | 1 | - | 1 | - |

ที่มา : สำนักงานสถิติแห่งชาติ กระทรวงเทคโนโลยีสารสนเทศและการสื่อสาร
Source : The 2012 Business and Industrial Census (Basic Information), Lop Buri Province, National Statistical Office, Ministry of Information and Communication Technology.

ตาราง 2 จำนวนสถานประกอบการ จำแนกตามรูปแบบการจัดตั้งตามกฎหมาย อำเภอและตำบล

TABLE 2 NUMBER OF ESTABLISHMENTS BY FORM OF LEGAL ORGANIZATION, AMPHOE AND TAMBON

| อำเภอ/ตำบล | จำนวน สถานประกอบการ Number of establishments | รูปแบบการจัดตั้งตามกฎหมาย Form of legal organization | | | | | | | อื่น ๆ Others | Amphoe/Tambon |
|----------------------|---|--|---|---|---|------------------------|--------------------|---------------------------|------------------|---------------|
| | | ส่วนบุคคล Individual proprietor | ห้างหุ้นส่วนจำกัด นิติบุคคล Juristic partnership | บริษัทจำกัด บริษัทจำกัด (มหาชน) Company limited, Public company limited | ส่วนราชการ รัฐวิสาหกิจ Government, State-enterprises | สหกรณ์ Cooperatives | 319 | 24 | | |
| จังหวัดลพบุรี | 24,292 | 23,556 | 286 | 319 | 24 | 44 | 63 Lop Buri | | | |
| อำเภอเมืองลพบุรี | 8,850 | 8,519 | 126 | 173 | 17 | 7 | 8 | AmphoeMueang Lop Buri | | |
| ตำบลทะเลชุบศร | 1,850 | 1,727 | 35 | 69 | 16 | 2 | 1 | TambonThale Chup Son | | |
| ตำบลท่าหิน | 1,059 | 1,013 | 15 | 30 | - | - | 1 | TambonTha Hin | | |
| ตำบลกกโก | 252 | 248 | 2 | 2 | - | - | - | TambonKok Ko | | |
| ตำบลโง้งงู | 99 | 98 | - | - | - | - | 1 | TambonKong Thanu | | |
| ตำบลเขาพระงาม | 409 | 401 | 4 | 2 | - | 2 | - | TambonKhao Phra Ngam | | |
| ตำบลเขาสามยอด | 877 | 862 | 4 | 10 | - | - | 1 | TambonKhao Sam Yot | | |
| ตำบลโคกกระเทียม | 134 | 133 | 1 | - | - | - | - | TambonKhok Krathiam | | |
| ตำบลโคกลำพาน | 78 | 78 | - | - | - | - | - | TambonKhok Lamphan | | |
| ตำบลโคกตูม | 583 | 561 | 5 | 16 | - | 1 | - | TambonKhok Tum | | |
| ตำบลจี่วราย | 141 | 141 | - | - | - | - | - | TambonNgio Rai | | |
| ตำบลดอนโพธิ์ | 98 | 98 | - | - | - | - | - | TambonDon Pho | | |
| ตำบลตะลุง | 140 | 139 | 1 | - | - | - | - | TambonTalung | | |
| ตำบลท่าแค | 283 | 281 | 2 | - | - | - | - | TambonTha Khae | | |
| ตำบลท่าศาลา | 521 | 477 | 41 | 3 | - | - | - | TambonTha Sala | | |
| ตำบลนิคมสร้างตนเอง | 550 | 516 | 4 | 29 | - | - | 1 | TambonNikhom Sang Ton Eng | | |
| ตำบลบางขันหมาก | 177 | 170 | 2 | 4 | - | 1 | - | TambonBang Khan Mak | | |
| ตำบลบ้านข่อย | 106 | 106 | - | - | - | - | - | TambonBan Khoi | | |
| ตำบลท้ายตลาด | 85 | 84 | - | - | - | - | 1 | TambonThai Talat | | |
| ตำบลป่าตาล | 448 | 439 | 4 | 3 | 1 | 1 | - | TambonPa Tan | | |
| ตำบลพรหมมาสตรี | 253 | 246 | 3 | 2 | - | - | 2 | TambonPhrommat | | |
| ตำบลโพธิ์เก้าต้น | 248 | 244 | 2 | 2 | - | - | - | TambonPho Kao Ton | | |
| ตำบลโพธิ์ศรี | 79 | 79 | - | - | - | - | - | TambonPho Tru | | |
| ตำบลสี่คดอง | 33 | 33 | - | - | - | - | - | TambonSi Khlong | | |
| ตำบลถนนใหญ่ | 347 | 345 | 1 | 1 | - | - | - | TambonThanon Yai | | |

ตาราง 2 จำนวนสถานประกอบการ จำแนกตามรูปแบบการจัดตั้งตามกฎหมาย อำเภอและตำบล (ต่อ)
TABLE 2 NUMBER OF ESTABLISHMENTS BY FORM OF LEGAL ORGANIZATION, AMPHOE AND TAMBON (Contd.)

| อำเภอ/ตำบล | จำนวน สถานประกอบการ Number of establishments | ส่วนบุคคล Individual proprietor | ห้างหุ้นส่วนจำกัด | | บริษัทจำกัด | | รูปแบบการจัดตั้งตามกฎหมาย | | | | Form of legal organization |
|----------------|---|---------------------------------------|--------------------------------------|--------------------------------------|--|---|---------------------------|------------------------|--|--|----------------------------|
| | | | นิติบุคคล Juristic partnership | นิติบุคคล Juristic partnership | บริษัทจำกัด (มหาชน) Company limited, Public company limited | ส่วนราชการ รัฐวิสาหกิจ Government, State-enterprises | สหกรณ์ Cooperatives | อื่น ๆ Others | | | |
| อำเภอพัฒนานิคม | 2,093 | 2,021 | 20 | 36 | 4 | 5 | 7 | AmphoePhatthana Nikhom | | | |
| ตำบลพัฒนานิคม | 514 | 498 | 3 | 10 | 1 | 1 | 1 | TambonPhatthana Nikhom | | | |
| ตำบลช่องสาริกา | 348 | 331 | 3 | 14 | - | - | - | TambonChong Sarika | | | |
| ตำบลมะนาวหวาน | 60 | 60 | - | - | - | - | - | TambonManao Wan | | | |
| ตำบลตี่ตั้ง | 364 | 345 | 8 | 9 | 1 | 1 | - | TambonDi Lang | | | |
| ตำบลโคกสูง | 294 | 285 | 5 | 1 | - | - | 3 | TambonKhok Salung | | | |
| ตำบลขอมน้อย | 32 | 30 | - | - | - | - | 2 | TambonChon Noi | | | |
| ตำบลหนองบัว | 196 | 192 | 1 | 2 | 1 | - | - | TambonNong Bua | | | |
| ตำบลห้วยขุมราม | 187 | 185 | - | - | 1 | - | 1 | TambonHuai Khun Ram | | | |
| ตำบลน้ำตูด | 98 | 95 | - | - | - | 3 | - | TambonNam Sut | | | |
| อำเภอโคกสำโรง | 2,700 | 2,662 | 16 | 15 | 1 | 1 | 5 | AmphoeKhok Samrong | | | |
| ตำบลโคกสำโรง | 1,022 | 1,002 | 7 | 12 | - | 1 | - | TambonKhok Samrong | | | |
| ตำบลเกาะแก้ว | 104 | 103 | - | - | - | - | 1 | TambonKo Kaeo | | | |
| ตำบลเลสูงเหล็ก | 85 | 85 | - | - | - | - | - | TambonThalung Lek | | | |
| ตำบลห่มข้าว | 61 | 60 | - | - | - | - | 1 | TambonLum Khao | | | |
| ตำบลห้วยโป่ง | 392 | 390 | - | 1 | - | - | 1 | TambonHuai Pong | | | |
| ตำบลคลองเตย | 125 | 121 | 2 | - | 1 | - | 1 | TambonKhlong Ket | | | |
| ตำบลสะแกกราบ | 117 | 117 | - | - | - | - | - | TambonSakae Rap | | | |
| ตำบลพนมยัต | 226 | 219 | 6 | 1 | - | - | - | TambonPhaniat | | | |
| ตำบลวังเพลิง | 140 | 138 | 1 | 1 | - | - | - | TambonWang Phloeng | | | |
| ตำบลดงมะรุ่ม | 115 | 115 | - | - | - | - | - | TambonDong Marum | | | |
| ตำบลวังขอนขวาง | 131 | 131 | - | - | - | - | - | TambonWang Khon Khwang | | | |
| ตำบลวังจันทน์ | 93 | 93 | - | - | - | - | - | TambonWang Chan | | | |
| ตำบลหนองแวง | 89 | 88 | - | - | - | - | 1 | TambonNong Khaem | | | |
| อำเภอชัยบาดาล | 2,894 | 2,759 | 47 | 66 | 2 | 8 | 12 | AmphoeChai Badan | | | |
| ตำบลสำราญณ์ | 953 | 901 | 26 | 25 | 1 | - | - | TambonLam Narai | | | |

ตาราง 2 จำนวนสถานประกอบการ จำแนกตามรูปแบบการจัดตั้งตามกฎหมาย อำเภอและตำบล (ต่อ)
TABLE 2 NUMBER OF ESTABLISHMENTS BY FORM OF LEGAL ORGANIZATION, AMPHOE AND TAMBON (Contd.)

| อำเภอ/ตำบล | จำนวน สถานประกอบการ Number of establishments | ส่วนบุคคล Individual proprietor | ห้างหุ้นส่วนจำกัด | | บริษัทจำกัด | | รูปแบบการจัดตั้งตามกฎหมาย | | | | Form of legal organization |
|------------------|---|---------------------------------------|--------------------------------------|--------------------------------------|--|---|---------------------------|------------------|---------------|---|----------------------------|
| | | | นิติบุคคล Juristic partnership | นิติบุคคล Juristic partnership | บริษัทจำกัด (มหาชน) Company limited, Public company limited | ส่วนราชการ รัฐวิสาหกิจ Government, State-enterprises | สหกรณ์ Cooperatives | อื่น ๆ Others | Amphoe/Tambon | | |
| ตำบลบ้านเบิก | 144 | 142 | 1 | 1 | - | - | - | - | - | - | TambonBan Boek |
| ตำบลมธุลินทร์ | 78 | 78 | - | - | - | - | - | - | - | - | TambonMutchalin |
| อำเภอบ้านหมี่ | 2,233 | 2,189 | 25 | 5 | - | 2 | 12 | - | - | - | AmphoeBan Mi |
| ตำบลไผ่ใหญ่ | 53 | 53 | - | - | - | - | - | - | - | - | TambonPhai Yai |
| ตำบลบ้านทราย | 128 | 127 | 1 | - | - | - | - | - | - | - | TambonBan Sai |
| ตำบลบ้านกล้วย | 69 | 69 | - | - | - | - | - | - | - | - | TambonBan Kluai |
| ตำบลดงพลับ | 88 | 88 | - | - | - | - | - | - | - | - | TambonDong Phlap |
| ตำบลบ้านชี | 138 | 137 | - | - | - | - | 1 | - | - | - | TambonBan Chi |
| ตำบลพุดตา | 33 | 33 | - | - | - | - | - | - | - | - | TambonPhu Kha |
| ตำบลหินปัก | 145 | 142 | 1 | 1 | - | - | - | 1 | - | - | TambonHin Pak |
| ตำบลบางพัง | 163 | 161 | 1 | - | - | - | - | 1 | - | - | TambonBang Phueng |
| ตำบลหนองทรายขาว | 71 | 65 | 1 | - | - | - | - | 5 | - | - | TambonNong Sai Khao |
| ตำบลบางกะพี | 42 | 41 | - | - | - | - | - | 1 | - | - | TambonBang Kaphi |
| ตำบลหนองเต่า | 88 | 87 | - | - | - | - | - | 1 | - | - | TambonNong Tao |
| ตำบลโนนทอง | 139 | 133 | 5 | 1 | - | - | - | - | - | - | TambonPhon Thong |
| ตำบลบางขาม | 52 | 52 | - | - | - | - | - | - | - | - | TambonBang Kham |
| ตำบลดอนดี | 135 | 135 | - | - | - | - | - | - | - | - | TambonDon Dueng |
| ตำบลหนองม่วง | 61 | 59 | 1 | - | - | - | - | 1 | - | - | TambonChon Muang |
| ตำบลหนองกระเบียน | 86 | 86 | - | - | - | - | - | - | - | - | TambonNong Krabian |
| ตำบลสายห้วยแก้ว | 70 | 70 | - | - | - | - | - | - | - | - | TambonSai Huai Kaeo |
| ตำบลมหาสอน | 57 | 53 | 2 | - | - | - | - | - | - | - | TambonMaha Son |
| ตำบลบ้านหมี่ | 304 | 293 | 7 | 3 | - | - | - | - | - | 1 | TambonBan Mi |
| ตำบลเชียงกา | 85 | 85 | - | - | - | - | - | - | - | - | TambonChiang Nga |
| ตำบลหนองเมือง | 80 | 79 | 1 | - | - | - | - | - | - | - | TambonNong Mueang |
| ตำบลสนามแจง | 146 | 141 | 5 | - | - | - | - | - | - | - | TambonSanam Chaeng |

ตาราง 2 จำนวนสถานประกอบการ จำแนกตามรูปแบบการจัดตั้งตามกฎหมาย อำเภอและตำบล (ต่อ)
TABLE 2 NUMBER OF ESTABLISHMENTS BY FORM OF LEGAL ORGANIZATION, AMPHOE AND TAMBON (Contd.)

| อำเภอ/ตำบล | จำนวน สถานประกอบการ Number of establishments | ส่วนบุคคล Individual proprietor | ห้างหุ้นส่วนจำกัด | | บริษัทจำกัด | | รูปแบบการจัดตั้งตามกฎหมาย | | | | Form of legal organization |
|-----------------|---|---------------------------------------|--------------------------------------|------------------|---|---|---------------------------|-----------------------|--|--|----------------------------|
| | | | นิติบุคคล Juristic partnership | จำกัด limited | มหาชน Company limited, Public company limited | ส่วนราชการ รัฐวิสาหกิจ Government, State-enterprises | สหกรณ์ Cooperatives | อื่น ๆ Others | | | |
| อำเภอท่าหลวง | 876 | 860 | 10 | 2 | - | 3 | 1 | AmphoeTha Luang | | | |
| ตำบลท่าหลวง | 477 | 469 | 5 | 1 | - | 2 | - | TambonTha Luang | | | |
| ตำบลแก่งผักกูด | 97 | 95 | - | 1 | - | - | 1 | TambonKaeng Phak Kut | | | |
| ตำบลซับจันทา | 46 | 46 | - | - | - | - | - | TambonSab Champa | | | |
| ตำบลหนองผักแว่น | 74 | 71 | 2 | - | - | 1 | - | TambonNong Phak Waen | | | |
| ตำบลทะเลเว้งวัด | 25 | 25 | - | - | - | - | - | TambonThale Wang Wat | | | |
| ตำบลหัวลำ | 157 | 154 | 3 | - | - | - | - | TambonHua Lam | | | |
| อำเภอสระบุรี | 637 | 631 | 3 | - | - | - | 3 | AmphoeSa Bot | | | |
| ตำบลสระบัว | 246 | 244 | 2 | - | - | - | - | TambonSa Bot | | | |
| ตำบลมหาโพธิ์ | 143 | 141 | - | - | - | - | 2 | TambonMaha Phot | | | |
| ตำบลทุ่งท่าช้าง | 76 | 75 | 1 | - | - | - | - | TambonThung Tha Chang | | | |
| ตำบลห้วยใหญ่ | 39 | 39 | - | - | - | - | - | TambonHuai Yai | | | |
| ตำบลนิคมชัย | 133 | 132 | - | - | - | - | 1 | TambonNiyom Chai | | | |
| อำเภอโคกเจริญ | 665 | 650 | 2 | - | - | 10 | 3 | AmphoeKhok Charoen | | | |
| ตำบลโคกเจริญ | 301 | 292 | 1 | - | - | 7 | 1 | TambonKhok Charoen | | | |
| ตำบลยางราก | 170 | 170 | - | - | - | - | - | TambonYang Rak | | | |
| ตำบลหนองมะค่า | 94 | 94 | - | - | - | - | - | TambonNong Makha | | | |
| ตำบลวังทอง | 47 | 44 | 1 | - | - | 2 | - | TambonWang Thong | | | |
| ตำบลโคกแสมสาร | 53 | 50 | - | - | - | 1 | 2 | TambonKhok Samae San | | | |
| อำเภอลำสนธิ | 720 | 712 | 4 | - | - | - | 4 | AmphoeLam Sonthi | | | |
| ตำบลลำสนธิ | 85 | 84 | - | - | - | - | 1 | TambonLam Sonthi | | | |
| ตำบลซับสมบุรณ์ | 68 | 67 | - | - | - | - | 1 | TambonSab Sombun | | | |
| ตำบลหนองรี | 299 | 294 | 4 | - | - | - | 1 | TambonNong Ri | | | |
| ตำบลฤๅษี | 123 | 123 | - | - | - | - | - | TambonKut Ta Phet | | | |
| ตำบลซาววาก | 50 | 49 | - | - | - | - | 1 | TambonKhao Ruak | | | |
| ตำบลเขาน้อย | 95 | 95 | - | - | - | - | - | TambonKhao Noi | | | |

ตาราง 2 จำนวนสถานประกอบการ จำแนกตามรูปแบบการจัดตั้งตามกฎหมาย อำเภอและตำบล (ต่อ)
TABLE 2 NUMBER OF ESTABLISHMENTS BY FORM OF LEGAL ORGANIZATION, AMPHOE AND TAMBON (Contd.)

| อำเภอ/ตำบล | จำนวน สถานประกอบการ Number of establishments | รูปแบบการจัดตั้งตามกฎหมาย Form of legal organization | | | | | | Amphoe/Tambon |
|--------------------|---|--|---|---|---|------------------------|------------------|---------------------------|
| | | ส่วนบุคคล Individual proprietor | ห้างหุ้นส่วนจำกัด นิติบุคคล Juristic partnership | บริษัทจำกัด บริษัทจำกัด (มหาชน) Company limited, Public company limited | ส่วนราชการ รัฐวิสาหกิจ Government, State-enterprises | สหกรณ์ Cooperatives | อื่น ๆ Others | |
| อำเภอหนองม่วง | 1,115 | 1,081 | 15 | 8 | - | 6 | 5 | AmphoeNong Muang |
| ตำบลหนองม่วง | 481 | 459 | 13 | 5 | - | 4 | - | TambonNong Muang |
| ตำบลบ่อทอง | 166 | 162 | 2 | 2 | - | - | - | TambonBo Thong |
| ตำบลดงติ่มแดง | 87 | 84 | - | 1 | - | 2 | - | TambonDong Din Daeng |
| ตำบลขอนแก่นสมบูรณ์ | 126 | 124 | - | - | - | - | 2 | TambonChon Sombun |
| ตำบลยางโพน | 142 | 141 | - | - | - | - | 1 | TambonYang Thon |
| ตำบลขอนแก่นสวรรค์ | 113 | 111 | - | - | - | - | 2 | TambonChon Saradet |
| ในเขตเทศบาล | 10,544 | 10,090 | 182 | 238 | 18 | 11 | 5 | Municipal area |
| อำเภอเมืองลพบุรี | 6,116 | 5,825 | 108 | 161 | 15 | 4 | 3 | AmphoeMueang Lop Buri |
| ตำบลทะเลชุบศร | 1,518 | 1,402 | 32 | 68 | 15 | 1 | - | TambonThale Chup Son |
| ตำบลท่าหิน | 1,059 | 1,013 | 15 | 30 | - | - | 1 | TambonTha Hin |
| ตำบลกกโก | 252 | 248 | 2 | 2 | - | - | - | TambonKok Ko |
| ตำบลเขาพระงาม | 409 | 401 | 4 | 2 | - | 2 | - | TambonKhao Phra Ngam |
| ตำบลเขาสามยอด | 877 | 862 | 4 | 10 | - | - | 1 | TambonKhao Sam Yot |
| ตำบลโคกตูม | 583 | 561 | 5 | 16 | - | 1 | - | TambonKhok Tum |
| ตำบลท่าศาลา | 521 | 477 | 41 | 3 | - | - | - | TambonTha Sala |
| ตำบลนิคมสร้างตนเอง | 550 | 516 | 4 | 29 | - | - | 1 | TambonNikhom Sang Ton Eng |
| ตำบลถนนใหญ่ | 347 | 345 | 1 | 1 | - | - | - | TambonThanon Yai |
| อำเภอพัฒนานิคม | 793 | 766 | 10 | 13 | 2 | 1 | 1 | AmphoePhatthana Nikhom |
| ตำบลพัฒนานิคม | 315 | 308 | 1 | 4 | 1 | - | 1 | TambonPhatthana Nikhom |
| ตำบลดีดิ่ง | 364 | 345 | 8 | 9 | 1 | 1 | - | TambonDi Lang |
| ตำบลหนองบัว | 114 | 113 | 1 | - | - | - | - | TambonNong Bua |
| อำเภอโคกสำโรง | 627 | 620 | 4 | 3 | - | - | - | AmphoeKhok Samrong |
| ตำบลโคกสำโรง | 627 | 620 | 4 | 3 | - | - | - | TambonKhok Samrong |
| อำเภอชัยบาดาล | 1,185 | 1,103 | 34 | 47 | 1 | - | - | AmphoeChai Badan |
| ตำบลลำารายณ์ | 926 | 878 | 25 | 22 | 1 | - | - | TambonLam Narai |
| ตำบลชัยนาทรายณ์ | 259 | 225 | 9 | 25 | - | - | - | TambonChai Narai |

ตาราง 2 จำนวนสถานประกอบการ จำแนกตามรูปแบบการจัดตั้งตามกฎหมาย อำเภอและตำบล (ต่อ)
TABLE 2 NUMBER OF ESTABLISHMENTS BY FORM OF LEGAL ORGANIZATION, AMPHOE AND TAMBON (Contd.)

| อำเภอ/ตำบล | จำนวน สถานประกอบการ Number of establishments | ส่วนบุคคล Individual proprietor | ห้างหุ้นส่วนจำกัด | | บริษัทจำกัด | | รูปแบบการจัดตั้งตามกฎหมาย | | | | Form of legal organization | อื่น ๆ Others | |
|------------------|---|---------------------------------------|--------------------------------------|--------------------------------------|--|---|---------------------------|------------------|---|---|----------------------------|------------------|------------------------|
| | | | นิติบุคคล Juristic partnership | นิติบุคคล Juristic partnership | บริษัทจำกัด (มหาชน) Company limited, Public company limited | ส่วนราชการ รัฐวิสาหกิจ Government, State-enterprises | สหกรณ์ Cooperatives | อื่น ๆ Others | | | | | |
| ตำบลห้วยตลาด | 85 | 84 | - | - | - | - | - | - | - | - | - | 1 | TambonThai Talat |
| ตำบลป่าตาล | 448 | 439 | 4 | 3 | 1 | 1 | 1 | 1 | 1 | 1 | 1 | - | TambonPa Tan |
| ตำบลพรหมมาสตร์ | 253 | 246 | 3 | 2 | 2 | - | - | - | - | - | - | 2 | TambonPhrommat |
| ตำบลโพธิ์เก้าต้น | 248 | 244 | 2 | 2 | 2 | - | - | - | - | - | - | - | TambonPho Kao Ton |
| ตำบลโพธิ์ตรุ | 79 | 79 | - | - | - | - | - | - | - | - | - | - | TambonPho Tru |
| ตำบลสีคอง | 33 | 33 | - | - | - | - | - | - | - | - | - | - | TambonSi Khlong |
| อำเภอพัฒนานิคม | 1,300 | 1,255 | 10 | 23 | 2 | 2 | 2 | 2 | 2 | 4 | 6 | 6 | AmphoePhatthana Nikhom |
| ตำบลพัฒนานิคม | 199 | 190 | 2 | 6 | - | - | - | - | - | 1 | - | - | TambonPhatthana Nikhom |
| ตำบลช่องสาริกา | 348 | 331 | 3 | 14 | - | - | - | - | - | - | - | - | TambonChong Sarika |
| ตำบลมะนาวหวาน | 60 | 60 | - | - | - | - | - | - | - | - | - | - | TambonManao Wan |
| ตำบลโคกสูง | 294 | 285 | 5 | 1 | - | - | - | - | - | - | - | 3 | TambonKhok Salung |
| ตำบลขอนแก่น | 32 | 30 | - | - | - | - | - | - | - | - | - | 2 | TambonChon Noi |
| ตำบลหนองบัว | 82 | 79 | - | 2 | 1 | 1 | 1 | 1 | 1 | 1 | - | - | TambonNong Bua |
| ตำบลห้วยขุนราม | 187 | 185 | - | - | - | - | - | - | - | - | - | 1 | TambonHuai Khun Ram |
| ตำบลน้ำสุก | 98 | 95 | - | - | - | - | - | - | - | 3 | - | - | TambonNam Sut |
| อำเภอโคกสำโรง | 2,073 | 2,042 | 12 | 12 | 1 | 1 | 1 | 1 | 1 | 1 | 5 | 5 | AmphoeKhok Samrong |
| ตำบลโคกสำโรง | 395 | 382 | 3 | 9 | - | - | - | - | - | 1 | - | - | TambonKhok Samrong |
| ตำบลเกาะแก้ว | 104 | 103 | - | - | - | - | - | - | - | - | - | 1 | TambonKo Kaeo |
| ตำบลสูงเหล็ก | 85 | 85 | - | - | - | - | - | - | - | - | - | - | TambonThalung Lek |
| ตำบลชุมข้าว | 61 | 60 | - | - | - | - | - | - | - | - | - | 1 | TambonLum Khao |
| ตำบลห้วยโป่ง | 392 | 390 | - | 1 | - | - | - | - | - | - | - | 1 | TambonHuai Pong |
| ตำบลคลองเตย | 125 | 121 | 2 | - | 1 | 1 | 1 | 1 | 1 | 1 | - | 1 | TambonKhlong Ket |
| ตำบลสะแกราบ | 117 | 117 | - | - | - | - | - | - | - | - | - | - | TambonSakae Rap |
| ตำบลเพนียด | 226 | 219 | 6 | 1 | - | - | - | - | - | - | - | - | TambonPhaniat |
| ตำบลวังเพลิง | 140 | 138 | 1 | 1 | - | - | - | - | - | - | - | - | TambonWang Phloeng |
| ตำบลดงมะรุม | 115 | 115 | - | - | - | - | - | - | - | - | - | - | TambonDong Marum |

ตาราง 2 จำนวนสถานประกอบการ จำแนกตามรูปแบบการจัดตั้งตามกฎหมาย อำเภอและตำบล (ต่อ)
TABLE 2 NUMBER OF ESTABLISHMENTS BY FORM OF LEGAL ORGANIZATION, AMPHOE AND TAMBON (Contd.)

| อำเภอ/ตำบล | จำนวน สถานประกอบการ Number of establishments | ส่วนบุคคล Individual proprietor | ห้างหุ้นส่วนจำกัด | | บริษัทจำกัด บริษัทจำกัด (มหาชน) Company limited, Public company limited | รูปแบบการจัดตั้งตามกฎหมาย | | | | อื่น ๆ Others | |
|---------------------|---|---------------------------------------|---|---|---|---|------------------------|----------------------------|----|------------------|------------------------|
| | | | หุ้นส่วนสามัญ นิติบุคคล Juristic partnership | หุ้นส่วนสามัญ นิติบุคคล Juristic partnership | | ส่วนราชการ รัฐวิสาหกิจ Government, State-enterprises | สหกรณ์ Cooperatives | Form of legal organization | | | |
| ตำบลวังขอนขว้าง | 131 | 131 | - | - | - | - | - | - | - | - | TambonWang Khon Khwang |
| ตำบลวังเงิน | 93 | 93 | - | - | - | - | - | - | - | - | TambonWang Chan |
| ตำบลหนองแวง | 89 | 88 | - | - | - | - | - | - | 1 | - | TambonNong Khaem |
| อำเภอชัยบาดาล | 1,709 | 1,656 | 13 | 19 | 1 | 8 | 12 | 1 | 12 | 8 | AmphoeChai Badan |
| ตำบลลำน้ำรายณ์ | 27 | 23 | 1 | 3 | - | - | - | - | - | - | TambonLam Nai |
| ตำบลชัยนารายณ์ | 83 | 79 | 1 | 3 | - | - | - | - | - | - | TambonChai Nai |
| ตำบลศิลาทิพย์ | 94 | 94 | - | - | - | - | - | - | - | - | TambonSila Thip |
| ตำบลหัวหิน | 67 | 62 | - | 5 | - | - | - | - | - | - | TambonHuai Hin |
| ตำบลม่วงคอม | 166 | 163 | - | 2 | - | 1 | - | - | - | - | TambonMuang Khom |
| ตำบลบัวชุม | 136 | 132 | - | - | - | 1 | 3 | - | 3 | - | TambonBua Chum |
| ตำบลท่าดินดำ | 118 | 111 | - | 1 | 1 | 3 | 2 | - | 2 | - | TambonTha Din Dam |
| ตำบลมะกอกหวาน | 56 | 54 | - | - | - | - | - | - | - | - | TambonMakok Wan |
| ตำบลชัยตะเคียน | 115 | 114 | 1 | - | - | - | - | - | - | - | TambonSab Takhian |
| ตำบลนาโสม | 59 | 58 | 1 | - | - | - | - | - | - | - | TambonNa Som |
| ตำบลหนองยายโสี | 87 | 87 | - | - | - | - | - | - | - | - | TambonNong Yai To |
| ตำบลเกาะรัง | 175 | 173 | - | - | - | 1 | 1 | - | 1 | - | TambonKo Rang |
| ตำบลท่ามะนาว | 116 | 108 | 3 | - | - | - | - | - | 5 | - | TambonTha Manao |
| ตำบลนิคมลำน้ำรายณ์ | 95 | 87 | 5 | 3 | - | - | - | - | - | - | TambonNikhom Lam Nai |
| ตำบลชัยบาดาล | 146 | 144 | - | 1 | - | - | - | - | 1 | - | TambonChai Badan |
| ตำบลบ้านใหม่สามัคคี | 70 | 70 | - | - | - | - | - | - | - | - | TambonBan Mai Samakkhi |
| ตำบลเขาแหลม | 99 | 97 | 1 | 1 | - | - | - | - | - | - | TambonKhae Laem |
| อำเภอท่าม่วง | 941 | 917 | 15 | 6 | - | - | - | - | 3 | - | AmphoeTha Wung |
| ตำบลท่าม่วง | 54 | 52 | - | 2 | - | - | - | - | - | - | TambonTha Wung |
| ตำบลบางคู้ | 243 | 234 | 6 | 3 | - | - | - | - | - | - | TambonBang Khu |
| ตำบลบางลี่ | 103 | 103 | - | - | - | - | - | - | - | - | TambonBang Li |
| ตำบลเขาสมอคอน | 96 | 96 | - | - | - | - | - | - | - | - | TambonKhae Samo Khon |

ตาราง 2 จำนวนสถานประกอบการ จำแนกตามรูปแบบการจัดตั้งตามกฎหมาย อำเภอและตำบล (ต่อ)
TABLE 2 NUMBER OF ESTABLISHMENTS BY FORM OF LEGAL ORGANIZATION, AMPHOE AND TAMBON (Contd.)

| อำเภอ/ตำบล | จำนวน สถานประกอบการ Number of establishments | ส่วนบุคคล Individual proprietor | ห้างหุ้นส่วนจำกัด | | บริษัทจำกัด | | รูปแบบการจัดตั้งตามกฎหมาย | | | | Form of legal organization | |
|------------------|---|---------------------------------------|-------------------|-----------|------------------------|--|---------------------------|--------------|--------|--------|----------------------------|---------------------|
| | | | นิติบุคคล | หุ้นสามัญ | บริษัทจำกัด (มหาชน) | Company limited, Public company limited | ส่วนราชการ รัฐวิสาหกิจ | Cooperatives | อื่น ๆ | Others | | |
| ตำบลหัวสำโรง | 186 | 175 | 8 | - | - | - | - | - | - | - | 3 | TambonHua Samrong |
| ตำบลลาดศาลี | 37 | 37 | - | - | - | - | - | - | - | - | - | TambonLat Sali |
| ตำบลบ้านเบิก | 144 | 142 | 1 | - | 1 | - | - | - | - | - | - | TambonBan Boek |
| ตำบลมัจฉินท์ | 78 | 78 | - | - | - | - | - | - | - | - | - | TambonMutchalin |
| อำเภอบ้านหมี่ | 1,929 | 1,896 | 18 | 2 | - | - | - | - | - | 2 | 11 | AmphoeBan Mi |
| ตำบลไผ่ใหญ่ | 53 | 53 | - | - | - | - | - | - | - | - | - | TambonPhai Yai |
| ตำบลบ้านทราย | 128 | 127 | 1 | - | - | - | - | - | - | - | - | TambonBan Sai |
| ตำบลบ้านกล้วย | 69 | 69 | - | - | - | - | - | - | - | - | - | TambonBan Kluai |
| ตำบลคงพลับ | 88 | 88 | - | - | - | - | - | - | - | - | - | TambonDong Phlap |
| ตำบลบ้านชี | 138 | 137 | - | - | - | - | - | - | - | 1 | - | TambonBan Chi |
| ตำบลพุดา | 33 | 33 | - | - | - | - | - | - | - | - | - | TambonPhu Kha |
| ตำบลหินปัก | 145 | 142 | 1 | 1 | - | - | - | - | - | - | 1 | TambonHin Pak |
| ตำบลบางพัง | 163 | 161 | 1 | - | - | - | - | - | - | - | 1 | TambonBang Phueng |
| ตำบลหนองทรายขาว | 71 | 65 | 1 | - | - | - | - | - | - | - | 5 | TambonNong Sai Khao |
| ตำบลบางกะพี | 42 | 41 | - | - | - | - | - | - | - | - | 1 | TambonBang Kaphi |
| ตำบลหนองเต่า | 88 | 87 | - | - | - | - | - | - | - | - | 1 | TambonNong Tao |
| ตำบลโพมทอง | 139 | 133 | 5 | 1 | - | - | - | - | - | - | - | TambonPhon Thong |
| ตำบลบางขาม | 52 | 52 | - | - | - | - | - | - | - | - | - | TambonBang Kham |
| ตำบลดอนดี | 135 | 135 | - | - | - | - | - | - | - | - | - | TambonDon Dueng |
| ตำบลขอนแก่น | 61 | 59 | 1 | - | - | - | - | - | - | 1 | - | TambonChon Muang |
| ตำบลหนองกระเบียน | 86 | 86 | - | - | - | - | - | - | - | - | - | TambonNong Krabian |
| ตำบลสายห้วยแก้ว | 70 | 70 | - | - | - | - | - | - | - | - | - | TambonSai Huai Kaeo |
| ตำบลมหาสอน | 57 | 53 | 2 | - | - | - | - | - | - | - | 2 | TambonMaha Son |
| ตำบลเชียงา | 85 | 85 | - | - | - | - | - | - | - | - | - | TambonChiang Nga |
| ตำบลหนองเมือง | 80 | 79 | 1 | - | - | - | - | - | - | - | - | TambonNong Mueang |
| ตำบลสนามแจง | 146 | 141 | 5 | - | - | - | - | - | - | - | - | TambonSanam Chaeng |

ตาราง 2 จำนวนสถานประกอบการ จำแนกตามรูปแบบการจัดตั้งตามกฎหมาย อำเภอและตำบล (ต่อ)
TABLE 2 NUMBER OF ESTABLISHMENTS BY FORM OF LEGAL ORGANIZATION, AMPHOE AND TAMBON (Contd.)

| อำเภอ/ตำบล | จำนวน สถานประกอบการ Number of establishments | ส่วนบุคคล Individual proprietor | ห้างหุ้นส่วนจำกัด | | บริษัทจำกัด | | ส่วนราชการ | | สหกรณ์ Cooperatives | อื่น ๆ Others | Amphoe/Tambon |
|-----------------|---|---------------------------------------|--------------------------------------|--------------------------------------|--|---|------------|-----------------------|------------------------|------------------|---------------|
| | | | นิติบุคคล Juristic partnership | นิติบุคคล Juristic partnership | บริษัทจำกัด (มหาชน) Company limited, Public company limited | รัฐวิสาหกิจ Government, State-enterprises | | | | | |
| อำเภอท่าหลวง | 517 | 507 | 5 | 1 | 1 | 3 | 1 | AmphoeTha Luang | | | |
| ตำบลท่าหลวง | 118 | 116 | - | - | - | 2 | - | TambonTha Luang | | | |
| ตำบลแก่งผักกูด | 97 | 95 | - | 1 | - | - | 1 | TambonKaeng Phak Kut | | | |
| ตำบลซับจันทา | 46 | 46 | - | - | - | - | - | TambonSab Champa | | | |
| ตำบลหนองผักแว่น | 74 | 71 | 2 | - | - | 1 | - | TambonNong Phak Waen | | | |
| ตำบลทะเลเว้งวัด | 25 | 25 | - | - | - | - | - | TambonThale Wang Wat | | | |
| ตำบลหัวลำ | 157 | 154 | 3 | - | - | - | - | TambonHua Lam | | | |
| อำเภอสระบุรี | 391 | 387 | 1 | - | - | - | 3 | AmphoeSa Bot | | | |
| ตำบลมหาโพธิ์ | 143 | 141 | - | - | - | - | 2 | TambonMaha Phot | | | |
| ตำบลทุ่งท่าช้าง | 76 | 75 | 1 | - | - | - | - | TambonThung Tha Chang | | | |
| ตำบลห้วยใหญ่ | 39 | 39 | - | - | - | - | - | TambonHuai Yai | | | |
| ตำบลนิคมชัย | 133 | 132 | - | - | - | - | 1 | TambonNiyom Chai | | | |
| อำเภอโคกเจริญ | 665 | 650 | 2 | - | - | 10 | 3 | AmphoeKhok Charoen | | | |
| ตำบลโคกเจริญ | 301 | 292 | 1 | - | - | 7 | 1 | TambonKhok Charoen | | | |
| ตำบลยางราก | 170 | 170 | - | - | - | - | - | TambonYang Rak | | | |
| ตำบลหนองมะค่า | 94 | 94 | - | - | - | - | - | TambonNong Makha | | | |
| ตำบลวังทอง | 47 | 44 | 1 | - | - | 2 | - | TambonWang Thong | | | |
| ตำบลโคกแสมสาร | 53 | 50 | - | - | - | 1 | 2 | TambonKhok Samae San | | | |
| อำเภอลำสนธิ | 720 | 712 | 4 | - | - | - | 4 | AmphoeLam Sonthi | | | |
| ตำบลลำสนธิ | 85 | 84 | - | - | - | - | 1 | TambonLam Sonthi | | | |
| ตำบลซับสมบูรณ์ | 68 | 67 | - | - | - | - | 1 | TambonSab Sombun | | | |
| ตำบลหนองรี | 299 | 294 | 4 | - | - | - | 1 | TambonNong Ri | | | |
| ตำบลกุดตาเพชร | 123 | 123 | - | - | - | - | - | TambonKut Ta Phet | | | |
| ตำบลซาวก | 50 | 49 | - | - | - | - | 1 | TambonKhao Ruak | | | |
| ตำบลเขาน้อย | 95 | 95 | - | - | - | - | - | TambonKhao Noi | | | |

ตาราง 2 จำนวนสถานประกอบการ จำแนกตามรูปแบบการจัดตั้งตามกฎหมาย อำเภอและตำบล (ต่อ)
TABLE 2 NUMBER OF ESTABLISHMENTS BY FORM OF LEGAL ORGANIZATION, AMPHOE AND TAMBON (Contd.)

| อำเภอ/ตำบล | จำนวน สถานประกอบการ Number of establishments | รูปแบบการจัดตั้งตามกฎหมาย Form of legal organization | | | | | | |
|---------------|---|--|--|---|---|------------------------|------------------|----------------------|
| | | ส่วนบุคคล Individual proprietor | ห้างหุ้นส่วนจำกัด ห้างหุ้นส่วนสามัญ นิติบุคคล Juristic partnership | บริษัทจำกัด บริษัทจำกัด (มหาชน) Company limited, Public company limited | ส่วนราชการ รัฐวิสาหกิจ Government, State-enterprises | สหกรณ์ Cooperatives | อื่น ๆ Others | Amphoe/Tambon |
| อำเภอหนองม่วง | 769 | 750 | 6 | 6 | - | 2 | 5 | AmphoeNong Muang |
| ตำบลหนองม่วง | 135 | 128 | 4 | 3 | - | - | - | TambonNong Muang |
| ตำบลบ่อทอง | 166 | 162 | 2 | 2 | - | - | - | TambonBo Thong |
| ตำบลดงดินแดง | 87 | 84 | - | 1 | - | 2 | - | TambonDong Din Daeng |
| ตำบลขอนแก่น | 126 | 124 | - | - | - | - | 2 | TambonChon Sombun |
| ตำบลยางโพน | 142 | 141 | - | - | - | - | 1 | TambonYang Thon |
| ตำบลขอนแก่น | 113 | 111 | - | - | - | - | 2 | TambonChon Saradet |

ที่มา : สำมะโนธุรกิจและอุตสาหกรรม พ.ศ. 2555 (ข้อมูลพื้นฐาน) จังหวัด ลพบุรี สำนักงานสถิติแห่งชาติ กระทรวงเทคโนโลยีสารสนเทศและการสื่อสาร

Source : The 2012 Business and Industrial Census (Basic Information), Lop Buri Province, National Statistical Office, Ministry of Information and Communication Technology.

ตาราง 3 จำนวนสถานประกอบการ จำนวนตามรูปแบบการจัดตั้งทางเศรษฐกิจ อำเภอและตำบล
TABLE 3 NUMBER OF ESTABLISHMENTS BY FORM OF ECONOMIC ORGANIZATION, AMPHOE AND TAMBON

| อำเภอ/ตำบล | จำนวน สถานประกอบการ Number of establishments | รูปแบบการจัดตั้งทางเศรษฐกิจ | | | | Form of economic organization | อำเภอ/ Tambon |
|----------------------|---|-------------------------------|-----------------------------|------------------------|-----------------------------|-------------------------------|---------------|
| | | สำนักงานเดี่ยว Single unit | สำนักงานใหญ่ Head office | สำนักงานสาขา Branch | อื่นๆ Others | | |
| จังหวัดลพบุรี | 24,292 | 23,845 | 63 | 353 | 31 Lop Buri | | |
| อำเภอเมืองลพบุรี | 8,850 | 8,629 | 26 | 191 | 4 AmphoeMueang Lop Buri | | |
| ตำบลทะเลชุบศร | 1,850 | 1,784 | 14 | 50 | 2 TambonThale Chup Son | | |
| ตำบลท่าหิน | 1,059 | 1,020 | 9 | 30 | - TambonTha Hin | | |
| ตำบลกกโก | 252 | 250 | - | 2 | - TambonKok Ko | | |
| ตำบลโคกขาม | 99 | 99 | - | - | - TambonKong Thanu | | |
| ตำบลเขาพระงาม | 409 | 407 | - | 2 | - TambonKhao Phra Ngam | | |
| ตำบลเขาสามยอด | 877 | 866 | 1 | 10 | - TambonKhao Sam Yot | | |
| ตำบลโคกกระเทียม | 134 | 134 | - | - | - TambonKhok Krathiam | | |
| ตำบลโคกกล่าวพาน | 78 | 77 | - | - | 1 TambonKhok Lamphan | | |
| ตำบลโคกตูม | 583 | 576 | 1 | 6 | - TambonKhok Tum | | |
| ตำบลจี่วราย | 141 | 141 | - | - | - TambonNgio Rai | | |
| ตำบลดอนโพธิ์ | 98 | 98 | - | - | - TambonDon Pho | | |
| ตำบลตะลุง | 140 | 140 | - | - | - TambonTalung | | |
| ตำบลท่าแค | 283 | 282 | - | 1 | - TambonTha Khae | | |
| ตำบลท่าศาลา | 521 | 469 | - | 52 | - TambonTha Sala | | |
| ตำบลนิคมสร้างตนเอง | 550 | 521 | 1 | 28 | - TambonNikhom Sang Ton Eng | | |
| ตำบลบางชันหมาก | 177 | 176 | - | 1 | - TambonBang Khan Mak | | |
| ตำบลบ้านข่อย | 106 | 106 | - | - | - TambonBan Khoi | | |
| ตำบลท้ายตลาด | 85 | 85 | - | - | - TambonThai Talat | | |
| ตำบลป่าตาล | 448 | 442 | - | 5 | 1 TambonPa Tan | | |
| ตำบลพรหมมาستر | 253 | 251 | - | 2 | - TambonPhrommat | | |
| ตำบลโพธิ์เก้าต้น | 248 | 247 | - | 1 | - TambonPho Kao Ton | | |

ตาราง 3 จำนวนสถานประกอบการ จำนวนตามรูปแบบการจัดตั้งทางเศรษฐกิจ อำเภอและตำบล (ต่อ)
 TABLE 3 NUMBER OF ESTABLISHMENTS BY FORM OF ECONOMIC ORGANIZATION, AMPHOE AND TAMBON (Contd.)

| อำเภอ/ตำบล | จำนวน สถานประกอบการ Number of establishments | รูปแบบการจัดตั้งทางเศรษฐกิจ | | | Form of economic organization | | | อำเภอ/ Tambon |
|----------------|---|-------------------------------|-----------------------------|------------------------|-------------------------------|---|------------------------|---------------|
| | | สำนักงานเดี่ยว Single unit | สำนักงานใหญ่ Head office | สำนักงานสาขา Branch | อื่นๆ Others | | | |
| ตำบลโพธิ์ตรุ | 79 | 78 | - | 1 | - | - | TambonPho Tru | |
| ตำบลสีดอง | 33 | 33 | - | - | - | - | TambonSi Khlong | |
| ตำบลถนนใหญ่ | 347 | 347 | - | - | - | - | TambonThanon Yai | |
| อำเภอพัฒนานิคม | 2,093 | 2,045 | 8 | 38 | 2 | - | AmphoePhatthana Nikhom | |
| ตำบลพัฒนานิคม | 514 | 506 | 1 | 7 | - | - | TambonPhatthana Nikhom | |
| ตำบลช่องสาริกา | 348 | 335 | - | 13 | - | - | TambonChong Sarika | |
| ตำบลมะนาวหวาน | 60 | 60 | - | - | - | - | TambonManao Wan | |
| ตำบลดีลัง | 364 | 343 | 7 | 14 | - | - | TambonDi Lang | |
| ตำบลโคกสูง | 294 | 293 | - | 1 | - | - | TambonKhok Salung | |
| ตำบลขอนแก่น | 32 | 32 | - | - | - | - | TambonChon Noi | |
| ตำบลหนองบัว | 196 | 192 | - | 3 | 1 | - | TambonNong Bua | |
| ตำบลห้วยขุนราม | 187 | 186 | - | - | 1 | - | TambonHuai Khun Ram | |
| ตำบลน้ำสุต | 98 | 98 | - | - | - | - | TambonNam Sut | |
| อำเภอโคกสำโรง | 2,700 | 2,680 | 2 | 17 | 1 | - | AmphoeKhok Samrong | |
| ตำบลโคกสำโรง | 1,022 | 1,004 | 2 | 15 | 1 | - | TambonKhok Samrong | |
| ตำบลเกาะแก้ว | 104 | 104 | - | - | - | - | TambonKo Kaeo | |
| ตำบลฤดูเหล็ก | 85 | 85 | - | - | - | - | TambonThalung Lek | |
| ตำบลห่มข้าว | 61 | 61 | - | - | - | - | TambonLum Khao | |
| ตำบลห้วยโป่ง | 392 | 391 | - | 1 | - | - | TambonHuai Pong | |
| ตำบลคลองเกตุ | 125 | 125 | - | - | - | - | TambonKhlong Ket | |
| ตำบลสะแกกราบ | 117 | 117 | - | - | - | - | TambonSakae Rap | |
| ตำบลเพนียด | 226 | 226 | - | - | - | - | TambonPhaniat | |
| ตำบลวังเพลิง | 140 | 139 | - | 1 | - | - | TambonWang Phloeng | |

ตาราง 3 จำนวนสถานประกอบการ จำนวนตามรูปแบบการจัดตั้งทางเศรษฐกิจ อำเภอและตำบล (ต่อ)

TABLE 3 NUMBER OF ESTABLISHMENTS BY FORM OF ECONOMIC ORGANIZATION, AMPHOE AND TAMBON (Contd.)

| อำเภอ/ตำบล | จำนวน สถานประกอบการ Number of establishments | รูปแบบการจัดตั้งทางเศรษฐกิจ | | | | Form of economic organization | | อำเภอ/ Tambon |
|---------------------|---|-----------------------------------|-----------------------------|------------------------|-----------------|-------------------------------|------------------------|---------------|
| | | สำนักงานหนึ่งเดียว Single unit | สำนักงานใหญ่ Head office | สำนักงานสาขา Branch | อื่นๆ Others | | | |
| ตำบลดงมะรุ่ | 115 | 115 | - | - | - | - | TambonDong Marum | |
| ตำบลวังขอนบัว | 131 | 131 | - | - | - | - | TambonWang Khon Khwang | |
| ตำบลวังจั่น | 93 | 93 | - | - | - | - | TambonWang Chan | |
| ตำบลหนองแถม | 89 | 89 | - | - | - | - | TambonNong Khaem | |
| อำเภอชัยบาดาล | 2,894 | 2,807 | 13 | 54 | 20 | 20 | AmphoeChai Badan | |
| ตำบลลำน้ำราชมณี | 953 | 912 | 5 | 21 | 15 | 15 | TambonLam Narai | |
| ตำบลชัยนารายณ์ | 342 | 314 | 4 | 23 | 1 | 1 | TambonChai Narai | |
| ตำบลศิลาทิพย์ | 94 | 94 | - | - | - | - | TambonSila Thip | |
| ตำบลห้วยหิน | 67 | 58 | - | 5 | 4 | 4 | TambonHuai Hin | |
| ตำบลม่วงคอม | 166 | 166 | - | - | - | - | TambonMuang Khom | |
| ตำบลบัวชุม | 136 | 136 | - | - | - | - | TambonBua Chum | |
| ตำบลท่าดินดำ | 118 | 117 | - | 1 | - | - | TambonTha Din Dam | |
| ตำบลมะกอกหวาน | 56 | 56 | - | - | - | - | TambonMakok Wan | |
| ตำบลซับตะเคียน | 115 | 114 | - | 1 | - | - | TambonSab Takhian | |
| ตำบลนาโสม | 59 | 59 | - | - | - | - | TambonNa Som | |
| ตำบลหนองยายโสี | 87 | 87 | - | - | - | - | TambonNong Yai To | |
| ตำบลเกาะรัง | 175 | 175 | - | - | - | - | TambonKo Rang | |
| ตำบลท่ามะนาว | 116 | 116 | - | - | - | - | TambonTha Manao | |
| ตำบลนิคมลำน้ำราชมณี | 95 | 89 | 4 | 2 | - | - | TambonNikhom Lam Narai | |
| ตำบลชัยบาดาล | 146 | 146 | - | - | - | - | TambonChai Badan | |
| ตำบลบ้านใหม่สามัคคี | 70 | 70 | - | - | - | - | TambonBan Mai Samakkhi | |
| ตำบลเขาแหลม | 99 | 98 | - | 1 | - | - | TambonKhao Laem | |

ตาราง 3 จำนวนสถานประกอบการ จำนวนตามรูปแบบการจัดตั้งทางเศรษฐกิจ อำเภอและตำบล (ต่อ)

TABLE 3 NUMBER OF ESTABLISHMENTS BY FORM OF ECONOMIC ORGANIZATION, AMPHOE AND TAMBON (Contd.)

| อำเภอ/ตำบล | จำนวน สถานประกอบการ Number of establishments | รูปแบบการจัดตั้งทางเศรษฐกิจ | | | | Form of economic organization | | | อำเภอ/ Tambon |
|------------------|---|-----------------------------|--------------|--------------|--------|-------------------------------|--------|--------|---------------|
| | | สำนักงานเพียงเดียว | สำนักงานใหญ่ | สำนักงานสาขา | อื่นๆ | Head office | Branch | Others | |
| | | Single unit | Head office | Branch | Others | | | | |
| อำเภอท่าม่วง | 1,509 | 1,492 | 1 | 16 | - | AmphoeTha Wung | | | |
| ตำบลท่าม่วง | 177 | 176 | - | 1 | - | TambonTha Wung | | | |
| ตำบลบางคู | 243 | 239 | - | 4 | - | TambonBang Khu | | | |
| ตำบลโพธิ์ลาดแก้ว | 136 | 132 | 1 | 3 | - | TambonPho Talat Kao | | | |
| ตำบลบงลี | 103 | 103 | - | - | - | TambonBang Li | | | |
| ตำบลบางงา | 127 | 127 | - | - | - | TambonBang Nga | | | |
| ตำบลโคกสลอด | 36 | 36 | - | - | - | TambonKhok Salut | | | |
| ตำบลเขาสมอคอน | 242 | 236 | - | 6 | - | TambonKhao Samo Khon | | | |
| ตำบลหัวสำโรง | 186 | 186 | - | - | - | TambonHua Samrong | | | |
| ตำบลลาดสำลี | 37 | 37 | - | - | - | TambonLat Sali | | | |
| ตำบลบ้านเบิก | 144 | 142 | - | 2 | - | TambonBan Boek | | | |
| ตำบลมุจลินท์ | 78 | 78 | - | - | - | TambonMutchalin | | | |
| อำเภอบ้านหมี่ | 2,233 | 2,216 | 5 | 11 | 1 | AmphoeBan Mi | | | |
| ตำบลไผ่ใหญ่ | 53 | 53 | - | - | - | TambonPhai Yai | | | |
| ตำบลบ้านทราย | 128 | 127 | - | 1 | - | TambonBan Sai | | | |
| ตำบลบ้านกล้วย | 69 | 69 | - | - | - | TambonBan Kluai | | | |
| ตำบลดงพลับ | 88 | 88 | - | - | - | TambonDong Phlap | | | |
| ตำบลบ้านชี | 138 | 138 | - | - | - | TambonBan Chi | | | |
| ตำบลพุดา | 33 | 33 | - | - | - | TambonPhu Kha | | | |
| ตำบลหินปัก | 145 | 144 | 1 | - | - | TambonHin Pak | | | |
| ตำบลบางพัง | 163 | 163 | - | - | - | TambonBang Phueng | | | |
| ตำบลหนองทรายขาว | 71 | 71 | - | - | - | TambonNong Sai Khao | | | |
| ตำบลบางกะพี | 42 | 42 | - | - | - | TambonBang Kaphi | | | |

ตาราง 3 จำนวนสถานประกอบการ จำนวนตามรูปแบบการจัดตั้งทางเศรษฐกิจ อำเภอและตำบล (ต่อ)

TABLE 3 NUMBER OF ESTABLISHMENTS BY FORM OF ECONOMIC ORGANIZATION, AMPHOE AND TAMBON (Contd.)

| อำเภอ/ตำบล | จำนวน สถานประกอบการ Number of establishments | รูปแบบการจัดตั้งทางเศรษฐกิจ | | | | Form of economic organization | | อำเภอ/ Tambon |
|------------------|---|-------------------------------|-----------------------------|------------------------|-----------------|-------------------------------|-----------------------|---------------|
| | | สำนักงานเดี่ยว Single unit | สำนักงานใหญ่ Head office | สำนักงานสาขา Branch | อื่นๆ Others | | | |
| ตำบลหนองเต่า | 88 | 88 | - | - | - | - | TambonNong Tao | |
| ตำบลโพธิ์ทอง | 139 | 133 | 1 | 5 | - | - | TambonPhon Thong | |
| ตำบลบางขาม | 52 | 52 | - | - | - | - | TambonBang Kham | |
| ตำบลดอนดิ่ง | 135 | 135 | - | - | - | - | TambonDon Dueng | |
| ตำบลขอนแก่น | 61 | 61 | - | - | - | - | TambonChon Muang | |
| ตำบลหนองกระเปียง | 86 | 86 | - | - | - | - | TambonNong Krabian | |
| ตำบลสายห้วยแก้ว | 70 | 70 | - | - | - | - | TambonSai Huai Kaeo | |
| ตำบลมหาสอน | 57 | 56 | - | - | 1 | - | TambonMaha Son | |
| ตำบลบ้านหมี่ | 304 | 300 | - | 4 | - | - | TambonBan Mi | |
| ตำบลเชียงงา | 85 | 85 | - | - | - | - | TambonChiang Nga | |
| ตำบลหนองเมือง | 80 | 80 | - | - | - | - | TambonNong Mueang | |
| ตำบลสนามแจง | 146 | 142 | 3 | 1 | - | - | TambonSanam Chaeng | |
| อำเภอท่าหลวง | 876 | 870 | 1 | 5 | - | - | AmphoeTha Luang | |
| ตำบลท่าหลวง | 477 | 473 | 1 | 3 | - | - | TambonTha Luang | |
| ตำบลแก่งฝักกูด | 97 | 96 | - | 1 | - | - | TambonKaeng Phak Kut | |
| ตำบลชัยจำปา | 46 | 46 | - | - | - | - | TambonSab Champa | |
| ตำบลหนองผักแว่น | 74 | 73 | - | 1 | - | - | TambonNong Phak Waen | |
| ตำบลทะเลวังวัด | 25 | 25 | - | - | - | - | TambonThale Wang Wat | |
| ตำบลหัวลำ | 157 | 157 | - | - | - | - | TambonHua Lam | |
| อำเภอสระโบสถ์ | 637 | 634 | - | 3 | - | - | AmphoeSa Bot | |
| ตำบลสระโบสถ์ | 246 | 243 | - | 3 | - | - | TambonSa Bot | |
| ตำบลท่าโพธิ์ | 143 | 143 | - | - | - | - | TambonMaha Phot | |
| ตำบลทุ่งท่าช้าง | 76 | 76 | - | - | - | - | TambonThung Tha Chang | |

ตาราง 3 จำนวนสถานประกอบการ จำนวนตามรูปแบบการจัดตั้งทางเศรษฐกิจ อำเภอและตำบล (ต่อ)

TABLE 3 NUMBER OF ESTABLISHMENTS BY FORM OF ECONOMIC ORGANIZATION, AMPHOE AND TAMBON (Contd.)

| อำเภอ/ตำบล | จำนวน สถานประกอบการ Number of establishments | รูปแบบการจัดตั้งทางเศรษฐกิจ | | | | Form of economic organization | | อำเภอ/ Tambon |
|--------------------|---|-----------------------------|--------------|--------------|-------|-------------------------------|--------|----------------------|
| | | สำนักงานเดี่ยว | สำนักงานใหญ่ | สำนักงานสาขา | อื่นๆ | Head office | Branch | |
| ตำบลห้วยใหญ่ | 39 | 39 | - | - | - | - | - | TambonHuai Yai |
| ตำบลนิคมชัย | 133 | 133 | - | - | - | - | - | TambonNiyom Chai |
| อำเภอโคกเจริญ | 665 | 664 | - | 1 | - | - | 1 | AmphoeKhok Charoen |
| ตำบลโคกเจริญ | 301 | 300 | - | 1 | - | - | - | TambonKhok Charoen |
| ตำบลยางราก | 170 | 170 | - | - | - | - | - | TambonYang Rak |
| ตำบลหนองมะค่า | 94 | 94 | - | - | - | - | - | TambonNong Makha |
| ตำบลวังทอง | 47 | 47 | - | - | - | - | - | TambonWang Thong |
| ตำบลโคกแสนสาร | 53 | 53 | - | - | - | - | - | TambonKhok Samae San |
| อำเภอลำสนธิ | 720 | 715 | - | - | 2 | - | 3 | AmphoeLam Sonthi |
| ตำบลลำสนธิ | 85 | 85 | - | - | - | - | - | TambonLam Sonthi |
| ตำบลชัยสมบูรณ์ | 68 | 68 | - | - | - | - | - | TambonSab Sombun |
| ตำบลหนองรี | 299 | 297 | - | - | 2 | - | - | TambonNong Ri |
| ตำบลคูตาเพชร | 123 | 120 | - | - | - | - | 3 | TambonKut Ta Phet |
| ตำบลเขารวก | 50 | 50 | - | - | - | - | - | TambonKhao Ruak |
| ตำบลเขาน้อย | 95 | 95 | - | - | - | - | - | TambonKhao Noi |
| อำเภอหนองม่วง | 1,115 | 1,093 | - | 7 | 15 | - | - | AmphoeNong Muang |
| ตำบลหนองม่วง | 481 | 465 | - | 1 | 15 | - | - | TambonNong Muang |
| ตำบลบ่อทอง | 166 | 165 | - | 1 | - | - | - | TambonBo Thong |
| ตำบลดงดินแดง | 87 | 82 | - | 5 | - | - | - | TambonDong Din Daeng |
| ตำบลขอนแก่นสมบูรณ์ | 126 | 126 | - | - | - | - | - | TambonChon Sombun |
| ตำบลยางโพน | 142 | 142 | - | - | - | - | - | TambonYang Thon |
| ตำบลขอนแก่น | 113 | 113 | - | - | - | - | - | TambonChon Saradet |

ตาราง 3 จำนวนสถานประกอบการ จำนวนตามรูปแบบการจัดตั้งทางเศรษฐกิจ อำเภอและตำบล (ต่อ)

TABLE 3 NUMBER OF ESTABLISHMENTS BY FORM OF ECONOMIC ORGANIZATION, AMPHOE AND TAMBON (Contd.)

| อำเภอ/ตำบล | จำนวน สถานประกอบการ Number of establishments | รูปแบบการจัดตั้งทางเศรษฐกิจ | | | | Form of economic organization |
|--------------------|---|-----------------------------------|-----------------------------|------------------------|-----------------|-------------------------------|
| | | สำนักงานหนึ่งเดียว Single unit | สำนักงานใหญ่ Head office | สำนักงานสาขา Branch | อื่นๆ Others | |
| ในเขตเทศบาล | 10,544 | 10,209 | 45 | 273 | 17 | Municipal area |
| อำเภอเมืองลพบุรี | 6,116 | 5,914 | 25 | 176 | 1 | AmphoeMueang Lop Buri |
| ตำบลทะเลชุบศร | 1,518 | 1,458 | 13 | 46 | 1 | TambonThale Chup Son |
| ตำบลท่าหิน | 1,059 | 1,020 | 9 | 30 | - | TambonTha Hin |
| ตำบลกกโก | 252 | 250 | - | 2 | - | TambonKok Ko |
| ตำบลเขาพระงาม | 409 | 407 | - | 2 | - | TambonKhao Phra Ngam |
| ตำบลเขาสامเอยอด | 877 | 866 | 1 | 10 | - | TambonKhao Sam Yot |
| ตำบลโคกตูม | 583 | 576 | 1 | 6 | - | TambonKhok Tum |
| ตำบลท่าศาลา | 521 | 469 | - | 52 | - | TambonTha Sala |
| ตำบลนิคมสร้างตนเอง | 550 | 521 | 1 | 28 | - | TambonNikhom Sang Ton Eng |
| ตำบลถนนใหญ่ | 347 | 347 | - | - | - | TambonThanon Yai |
| อำเภอพัฒนานิคม | 793 | 769 | 8 | 16 | - | AmphoePhatthana Nikhom |
| ตำบลพัฒนานิคม | 315 | 313 | 1 | 1 | - | TambonPhatthana Nikhom |
| ตำบลดิสั่ง | 364 | 343 | 7 | 14 | - | TambonDi Lang |
| ตำบลหนองบัว | 114 | 113 | - | 1 | - | TambonNong Bua |
| อำเภอโคกสำโรง | 627 | 622 | - | 5 | - | AmphoeKhok Samrong |
| ตำบลโคกสำโรง | 627 | 622 | - | 5 | - | TambonKhok Samrong |
| อำเภอชัยบาดาล | 1,185 | 1,118 | 9 | 42 | 16 | AmphoeChai Badan |
| ตำบลลำไทรราชนันท์ | 926 | 887 | 5 | 19 | 15 | TambonLam Narai |
| ตำบลชัยนาทรายณ์ | 259 | 231 | 4 | 23 | 1 | TambonChai Narai |
| อำเภอท่าม่วง | 568 | 557 | 1 | 10 | - | AmphoeTha Wung |
| ตำบลท่าม่วง | 123 | 122 | - | 1 | - | TambonTha Wung |
| ตำบลโพธิ์ตากแก้ว | 136 | 132 | 1 | 3 | - | TambonPho Talat Kaeo |

ตาราง 3 จำนวนสถานประกอบการ จำนวนตามรูปแบบการจัดตั้งทางเศรษฐกิจ อำเภอและตำบล (ต่อ)

TABLE 3 NUMBER OF ESTABLISHMENTS BY FORM OF ECONOMIC ORGANIZATION, AMPHOE AND TAMBON (Contd.)

| อำเภอ/ตำบล | จำนวน สถานประกอบการ Number of establishments | รูปแบบการจัดตั้งทางเศรษฐกิจ | | | | Form of economic organization | | อำเภอ/ Tambon |
|---------------------|---|-----------------------------|--------------|--------------|-----------|-------------------------------|-----------------------------|---------------|
| | | สำนักงานเพียงเดียว | สำนักงานใหญ่ | สำนักงานสาขา | อื่นๆ | Branch | Others | |
| | | Single unit | Head office | Branch | | | | |
| ตำบลบางงา | 127 | 127 | - | - | - | - | TambonBang Nga | |
| ตำบลโคกสุสุด | 36 | 36 | - | - | - | - | TambonKhok Salut | |
| ตำบลเขมมอคอน | 146 | 140 | - | 6 | - | - | TambonKhao Samo Khon | |
| อำเภอบ้านหมี่ | 304 | 300 | - | 4 | - | - | AmphoeBan Mi | |
| ตำบลบ้านหมี่ | 304 | 300 | - | 4 | - | - | TambonBan Mi | |
| อำเภอท่าหลวง | 359 | 355 | 1 | 3 | - | - | AmphoeTha Luang | |
| ตำบลท่าหลวง | 359 | 355 | 1 | 3 | - | - | TambonTha Luang | |
| อำเภอสระบุรี | 246 | 243 | - | 3 | - | - | AmphoeSa Bot | |
| ตำบลสระบุรี | 246 | 243 | - | 3 | - | - | TambonSa Bot | |
| อำเภอหนองม่วง | 346 | 331 | 1 | 14 | - | - | AmphoeNong Muang | |
| ตำบลหนองม่วง | 346 | 331 | 1 | 14 | - | - | TambonNong Muang | |
| นอกเขตเทศบาล | 13,748 | 13,636 | 18 | 80 | 14 | 14 | Non - municipal area | |
| อำเภอเมืองลพบุรี | 2,734 | 2,715 | 1 | 15 | 3 | 3 | AmphoeMueang Lop Buri | |
| ตำบลทะเลชุบศร | 332 | 326 | 1 | 4 | 1 | 1 | TambonThale Chup Son | |
| ตำบลโคกธนู | 99 | 99 | - | - | - | - | TambonKong Thanu | |
| ตำบลโคกกระเทียม | 134 | 134 | - | - | - | - | TambonKhok Krathiam | |
| ตำบลโคกลำพาน | 78 | 77 | - | - | 1 | 1 | TambonKhok Lamphan | |
| ตำบลจี่วราย | 141 | 141 | - | - | - | - | TambonNgio Rai | |
| ตำบลดอนโพธิ์ | 98 | 98 | - | - | - | - | TambonDon Pho | |
| ตำบลตะลุง | 140 | 140 | - | - | - | - | TambonTalung | |
| ตำบลท่าแค | 283 | 282 | - | 1 | - | - | TambonTha Khae | |
| ตำบลบางชันหมาก | 177 | 176 | - | 1 | - | - | TambonBang Khan Mak | |
| ตำบลบ้านข่อย | 106 | 106 | - | - | - | - | TambonBan Khoi | |

ตาราง 3 จำนวนสถานประกอบการ จำนวนตามรูปแบบการจัดตั้งทางเศรษฐกิจ อำเภอและตำบล (ต่อ)

TABLE 3 NUMBER OF ESTABLISHMENTS BY FORM OF ECONOMIC ORGANIZATION, AMPHOE AND TAMBON (Contd.)

| อำเภอ/ตำบล | จำนวน สถานประกอบการ Number of establishments | รูปแบบการจัดตั้งทางเศรษฐกิจ | | | | Form of economic organization | | อำเภอ/ Tambon |
|--------------------|---|-----------------------------|--------------|--------------|-------|-------------------------------|--------|------------------------|
| | | สำนักงานเพียงเดียว | สำนักงานใหญ่ | สำนักงานสาขา | อื่นๆ | Head office | Branch | |
| ตำบลท้ายตลาด | 85 | 85 | - | - | - | - | - | TambonThai Talat |
| ตำบลป่าตาล | 448 | 442 | - | 5 | - | 1 | 1 | TambonPa Tan |
| ตำบลพรหมมาสตร์ | 253 | 251 | - | 2 | - | - | - | TambonPhrommat |
| ตำบลโพธิ์เก้าต้น | 248 | 247 | - | 1 | - | - | - | TambonPho Kao Ton |
| ตำบลโพธิ์ตรุ | 79 | 78 | - | 1 | - | - | - | TambonPho Tru |
| ตำบลสีคอง | 33 | 33 | - | - | - | - | - | TambonSi Khlong |
| อำเภอพัฒนานิคม | 1,300 | 1,276 | - | 22 | - | 2 | 2 | AmphoePhatthana Nikhom |
| ตำบลพัฒนานิคม | 199 | 193 | - | 6 | - | - | - | TambonPhatthana Nikhom |
| ตำบลช่องสาริกา | 348 | 335 | - | 13 | - | - | - | TambonChong Sarika |
| ตำบลมะนาวหวาน | 60 | 60 | - | - | - | - | - | TambonManao Wan |
| ตำบลโคกสูง | 294 | 293 | - | 1 | - | - | - | TambonKhok Salung |
| ตำบลขอนแก่น | 32 | 32 | - | - | - | - | - | TambonChon Noi |
| ตำบลหนองบัว | 82 | 79 | - | 2 | - | 1 | 1 | TambonNong Bua |
| ตำบลห้วยขุนราม | 187 | 186 | - | - | - | - | - | TambonHuai Khun Ram |
| ตำบลน้ำสุต | 98 | 98 | - | - | - | - | - | TambonNam Sut |
| อำเภอโคกสำโรง | 2,073 | 2,058 | 2 | 12 | - | 1 | 1 | AmphoeKhok Samrong |
| ตำบลโคกสำโรง | 395 | 382 | 2 | 10 | - | 1 | 1 | TambonKhok Samrong |
| ตำบลเกาะแก้ว | 104 | 104 | - | - | - | - | - | TambonKo Kaeo |
| ตำบลจตุรพักตรพิมาน | 85 | 85 | - | - | - | - | - | TambonThalung Lek |
| ตำบลห่มข้าว | 61 | 61 | - | - | - | - | - | TambonLum Khao |
| ตำบลห้วยโป่ง | 392 | 391 | - | - | - | 1 | - | TambonHuai Pong |
| ตำบลคลองนกยูง | 125 | 125 | - | - | - | - | - | TambonKhlong Ket |
| ตำบลสะแกกราบ | 117 | 117 | - | - | - | - | - | TambonSakae Rap |

ตาราง 3 จำนวนสถานประกอบการ จำนวนตามรูปแบบการจัดตั้งทางเศรษฐกิจ อำเภอและตำบล (ต่อ)
TABLE 3 NUMBER OF ESTABLISHMENTS BY FORM OF ECONOMIC ORGANIZATION, AMPHOE AND TAMBON (Contd.)

| อำเภอ/ตำบล | จำนวน สถานประกอบการ Number of establishments | รูปแบบการจัดตั้งทางเศรษฐกิจ | | | | Form of economic organization | Amphoe/ Tambon |
|---------------------|---|-------------------------------|-----------------------------|------------------------|-----------------|-------------------------------|----------------|
| | | สำนักงานเดี่ยว Single unit | สำนักงานใหญ่ Head office | สำนักงานสาขา Branch | อื่นๆ Others | | |
| ตำบลเพ็ญียด | 226 | 226 | - | - | - | TambonPhaniat | |
| ตำบลวังเพลิง | 140 | 139 | - | 1 | - | TambonWang Phloeng | |
| ตำบลดงมะรุ้ม | 115 | 115 | - | - | - | TambonDong Marum | |
| ตำบลวังขอนขว้าง | 131 | 131 | - | - | - | TambonWang Khon Khwang | |
| ตำบลวังจั่น | 93 | 93 | - | - | - | TambonWang Chan | |
| ตำบลหนองเขม | 89 | 89 | - | - | - | TambonNong Khaem | |
| อำเภอชัยบาดาล | 1,709 | 1,689 | 4 | 12 | 4 | AmphoeChai Badan | |
| ตำบลถ้ำนารายณ์ | 27 | 25 | - | 2 | - | TambonLam Narai | |
| ตำบลชัยนารายณ์ | 83 | 83 | - | - | - | TambonChai Narai | |
| ตำบลศิลาทิพย์ | 94 | 94 | - | - | - | TambonSila Thip | |
| ตำบลห้วยหิน | 67 | 58 | - | 5 | 4 | TambonHuai Hin | |
| ตำบลม่วงคอม | 166 | 166 | - | - | - | TambonMuang Khom | |
| ตำบลบัวชุม | 136 | 136 | - | - | - | TambonBua Chum | |
| ตำบลท่าดินดำ | 118 | 117 | - | 1 | - | TambonTha Din Dam | |
| ตำบลมะกอกหวาน | 56 | 56 | - | - | - | TambonMakok Wan | |
| ตำบลซับตะเคียน | 115 | 114 | - | 1 | - | TambonSab Takhian | |
| ตำบลนาโสม | 59 | 59 | - | - | - | TambonNa Som | |
| ตำบลหนองยายโสี | 87 | 87 | - | - | - | TambonNong Yai To | |
| ตำบลเกาะรัง | 175 | 175 | - | - | - | TambonKo Rang | |
| ตำบลท่ามะนาว | 116 | 116 | - | - | - | TambonTha Manao | |
| ตำบลนิคมลำนารายณ์ | 95 | 89 | 4 | 2 | - | TambonNikhom Lam Narai | |
| ตำบลชัยบาดาล | 146 | 146 | - | - | - | TambonChai Badan | |
| ตำบลบ้านใหม่สามัคคี | 70 | 70 | - | - | - | TambonBan Mai Samakkhi | |
| ตำบลเขาแหลม | 99 | 98 | - | 1 | - | TambonKhao Laem | |

ตาราง 3 จำนวนสถานประกอบการ จำนวนตามรูปแบบการจัดตั้งทางเศรษฐกิจ อำเภอและตำบล (ต่อ)

TABLE 3 NUMBER OF ESTABLISHMENTS BY FORM OF ECONOMIC ORGANIZATION, AMPHOE AND TAMBON (Contd.)

| อำเภอ/ตำบล | จำนวน สถานประกอบการ Number of establishments | รูปแบบการจัดตั้งทางเศรษฐกิจ | | | | Form of economic organization | | อำเภอ/ Tambon |
|-----------------|---|-----------------------------|--------------|--------------|--------|-------------------------------|----------------------|---------------|
| | | สำนักงานเพียงเดียว | สำนักงานใหญ่ | สำนักงานสาขา | อื่นๆ | Head office | Branch | |
| | | Single unit | Head office | Branch | Others | | | |
| อำเภอท่ง | 941 | 935 | - | - | 6 | - | AmphoeTha Wung | |
| ตำบลท่ง | 54 | 54 | - | - | - | - | TambonTha Wung | |
| ตำบลบางคู | 243 | 239 | - | - | 4 | - | TambonBang Khu | |
| ตำบลบางลี่ | 103 | 103 | - | - | - | - | TambonBang Li | |
| ตำบลเขาสมคอน | 96 | 96 | - | - | - | - | TambonKhao Samo Khon | |
| ตำบลหัวลำโพง | 186 | 186 | - | - | - | - | TambonHua Samrong | |
| ตำบลลาดศาลี | 37 | 37 | - | - | - | - | TambonLat Sali | |
| ตำบลบ้านเบิก | 144 | 142 | - | - | 2 | - | TambonBan Boek | |
| ตำบลมูจลินท์ | 78 | 78 | - | - | - | - | TambonMutchalin | |
| อำเภอบ้านหมี่ | 1,929 | 1,916 | 5 | 7 | 1 | AmphoeBan Mi | | |
| ตำบลไผ่ใหญ่ | 53 | 53 | - | - | - | - | TambonPhai Yai | |
| ตำบลบ้านทราย | 128 | 127 | - | 1 | - | - | TambonBan Sai | |
| ตำบลบ้านกล้วย | 69 | 69 | - | - | - | - | TambonBan Kluai | |
| ตำบลคงพลับ | 88 | 88 | - | - | - | - | TambonDong Phlap | |
| ตำบลบ้านชี | 138 | 138 | - | - | - | - | TambonBan Chi | |
| ตำบลพุดา | 33 | 33 | - | - | - | - | TambonPhu Kha | |
| ตำบลหินปัก | 145 | 144 | 1 | - | - | - | TambonHin Pak | |
| ตำบลบางพึง | 163 | 163 | - | - | - | - | TambonBang Phueng | |
| ตำบลหนองทรายขาว | 71 | 71 | - | - | - | - | TambonNong Sai Khao | |
| ตำบลบางกะพี | 42 | 42 | - | - | - | - | TambonBang Kaphi | |
| ตำบลหนองเต่า | 88 | 88 | - | - | - | - | TambonNong Tao | |
| ตำบลโพหนอง | 139 | 133 | 1 | 5 | - | - | TambonPhon Thong | |

ตาราง 3 จำนวนสถานประกอบการ จำนวนตามรูปแบบการจัดตั้งทางเศรษฐกิจ อำเภอและตำบล (ต่อ)

TABLE 3 NUMBER OF ESTABLISHMENTS BY FORM OF ECONOMIC ORGANIZATION, AMPHOE AND TAMBON (Contd.)

| อำเภอ/ตำบล | จำนวน สถานประกอบการ Number of establishments | รูปแบบการจัดตั้งทางเศรษฐกิจ | | | | Form of economic organization | อำเภอ/ Tambon |
|------------------|---|-----------------------------------|-----------------------------|------------------------|-----------------|-------------------------------|---------------|
| | | สำนักงานหนึ่งเดียว Single unit | สำนักงานใหญ่ Head office | สำนักงานสาขา Branch | อื่นๆ Others | | |
| ตำบลบางขาม | 52 | 52 | - | - | - | TambonBang Kham | |
| ตำบลดอนดึง | 135 | 135 | - | - | - | TambonDon Dueng | |
| ตำบลขอนแก่น | 61 | 61 | - | - | - | TambonChon Muang | |
| ตำบลหนองกระเบียน | 86 | 86 | - | - | - | TambonNong Krabian | |
| ตำบลสายห้วยแก้ว | 70 | 70 | - | - | - | TambonSai Huai Kaeo | |
| ตำบลมหาสอน | 57 | 56 | - | 1 | - | TambonMaha Son | |
| ตำบลเชียงงา | 85 | 85 | - | - | - | TambonChiang Nga | |
| ตำบลหนองเมือง | 80 | 80 | - | - | - | TambonNong Mueang | |
| ตำบลสนมแจง | 146 | 142 | 3 | 1 | - | TambonSanam Chaeng | |
| อำเภอท่าหลวง | 517 | 515 | - | 2 | - | AmphoeTha Luang | |
| ตำบลท่าหลวง | 118 | 118 | - | - | - | TambonTha Luang | |
| ตำบลแก่งฝักกูด | 97 | 96 | - | 1 | - | TambonKaeng Phak Kut | |
| ตำบลชัยจำปา | 46 | 46 | - | - | - | TambonSab Champa | |
| ตำบลหนองฝักแก้ว | 74 | 73 | - | 1 | - | TambonNong Phak Waen | |
| ตำบลทะเลวังวัด | 25 | 25 | - | - | - | TambonThale Wang Wat | |
| ตำบลหัวลำ | 157 | 157 | - | - | - | TambonHua Lam | |
| อำเภอสระโบสถ์ | 391 | 391 | - | - | - | AmphoeSa Bot | |
| ตำบลมหาโพธิ์ | 143 | 143 | - | - | - | TambonMaha Phot | |
| ตำบลทุ่งท่าช้าง | 76 | 76 | - | - | - | TambonThung Tha Chang | |
| ตำบลห้วยใหญ่ | 39 | 39 | - | - | - | TambonHuai Yai | |
| ตำบลนิมชัย | 133 | 133 | - | - | - | TambonNiyom Chai | |

ตาราง 3 จำนวนสถานประกอบการ จำนวนตามรูปแบบการจัดตั้งทางเศรษฐกิจ อำเภอและตำบล (ต่อ)

TABLE 3 NUMBER OF ESTABLISHMENTS BY FORM OF ECONOMIC ORGANIZATION, AMPHOE AND TAMBON (Contd.)

| อำเภอ/ตำบล | จำนวน สถานประกอบการ Number of establishments | รูปแบบการจัดตั้งทางเศรษฐกิจ | | | Form of economic organization | | | อำเภอ/ Tambon |
|--------------------|---|-------------------------------|-----------------------------|------------------------|-------------------------------|---|----------------------|---------------|
| | | สำนักงานเดี่ยว Single unit | สำนักงานใหญ่ Head office | สำนักงานสาขา Branch | อื่นๆ Others | | | |
| อำเภอโคกเจริญ | 665 | 664 | - | - | 1 | - | AmphoeKhok Charoen | |
| ตำบลโคกเจริญ | 301 | 300 | - | - | 1 | - | TambonKhok Charoen | |
| ตำบลยางราก | 170 | 170 | - | - | - | - | TambonYang Rak | |
| ตำบลหนองมะค่า | 94 | 94 | - | - | - | - | TambonNong Makha | |
| ตำบลวังทอง | 47 | 47 | - | - | - | - | TambonWang Thong | |
| ตำบลโคกเสมสสาร | 53 | 53 | - | - | - | - | TambonKhok Samae San | |
| อำเภอลำสนธิ | 720 | 715 | - | - | 2 | 3 | AmphoeLam Sonthi | |
| ตำบลลำสนธิ | 85 | 85 | - | - | - | - | TambonLam Sonthi | |
| ตำบลซับสมบูรณ์ | 68 | 68 | - | - | - | - | TambonSab Sombun | |
| ตำบลหนองรี | 299 | 297 | - | - | 2 | - | TambonNong Ri | |
| ตำบลกุดตาเพชร | 123 | 120 | - | - | - | 3 | TambonKut Ta Phet | |
| ตำบลเขารวก | 50 | 50 | - | - | - | - | TambonKhao Ruak | |
| ตำบลเขาน้อย | 95 | 95 | - | - | - | - | TambonKhao Noi | |
| อำเภอหนองม่วง | 769 | 762 | 6 | - | 1 | - | AmphoeNong Muang | |
| ตำบลหนองม่วง | 135 | 134 | - | - | 1 | - | TambonNong Muang | |
| ตำบลบ่อทอง | 166 | 165 | 1 | - | - | - | TambonBo Thong | |
| ตำบลดงดินแดง | 87 | 82 | 5 | - | - | - | TambonDong Din Daeng | |
| ตำบลขอนแก่นสมบูรณ์ | 126 | 126 | - | - | - | - | TambonChon Sombun | |
| ตำบลยางโพน | 142 | 142 | - | - | - | - | TambonYang Thon | |
| ตำบลขอนแก่น | 113 | 113 | - | - | - | - | TambonChon Saradet | |

ที่มา : สำมะโนธุรกิจและอุตสาหกรรม พ.ศ. 2555 (ข้อมูลพื้นฐาน) จังหวัด ลพบุรี สำนักงานสถิติแห่งชาติ กระทรวงเทคโนโลยีสารสนเทศและการสื่อสาร

Source : The 2012 Business and Industrial Census (Basic Information), Lop Buri Province, National Statistical Office, Ministry of Information and Communication Technology.

ตาราง 4 จำนวนสถานประกอบการ จำนวนตามสัดส่วนของการร่วมลงทุนหรือถือหุ้นของต่างประเทศ อำเภอและตำบล

TABLE 4 NUMBER OF ESTABLISHMENTS BY PROPORTION OF FOREIGN INVESTMENT OR SHARE HOLDING, AMPHOE AND TAMBON

| อำเภอ/ตำบล | จำนวน สถานประกอบการ Number of establishments | ไม่มีต่างประเทศ | | สัดส่วนของการร่วมลงทุนหรือถือหุ้น | | | Amphoe/Tambon |
|----------------------|---|--|----------|-----------------------------------|----------|---------------------------|---------------|
| | | รวมลงทุนหรือถือหุ้น No foreign's investment or share holding | 314 | 5 | 2 | 1 | |
| | | | | รวม Total | < 10% | 10 - 50% | > 50% |
| จังหวัดลพบุรี | 319 | 314 | 5 | 2 | 1 | 2 Lop Buri | |
| อำเภอเมืองลพบุรี | 173 | 171 | 2 | 1 | - | 1 AmphoeMueang Lop Buri | |
| ตำบลทะเลชุบศร | 69 | 68 | 1 | - | - | 1 TambonThale Chup Son | |
| ตำบลท่าหิน | 30 | 30 | - | - | - | TambonTha Hin | |
| ตำบลกกโก | 2 | 2 | - | - | - | TambonKok Ko | |
| ตำบลเขาพระงาม | 2 | 2 | - | - | - | TambonKhao Phra Ngam | |
| ตำบลเขาสามยอด | 10 | 10 | - | - | - | TambonKhao Sam Yot | |
| ตำบลโคกตูม | 16 | 16 | - | - | - | TambonKhok Tum | |
| ตำบลท่าศาลา | 3 | 3 | - | - | - | TambonTha Sala | |
| ตำบลนิคมสร้างตนเอง | 29 | 29 | - | - | - | TambonNikhom Sang Ton Eng | |
| ตำบลบางชันหมาก | 4 | 4 | - | - | - | TambonBang Khan Mak | |
| ตำบลป่าตาล | 3 | 3 | - | - | - | TambonPa Tan | |
| ตำบลพรหมมาศตรี | 2 | 1 | 1 | 1 | - | TambonPhrommat | |
| ตำบลโพธิ์เก้าต้น | 2 | 2 | - | - | - | TambonPho Kao Ton | |
| ตำบลถนนใหญ่ | 1 | 1 | - | - | - | TambonThanon Yai | |
| อำเภอพัฒนานิคม | 36 | 34 | 2 | 1 | - | 1 AmphoePhatthana Nikhom | |
| ตำบลพัฒนานิคม | 10 | 10 | - | - | - | TambonPhatthana Nikhom | |
| ตำบลช่องสะรีกา | 14 | 13 | 1 | 1 | - | TambonChong Sarika | |

ตาราง 4 จำนวนสถานประกอบการ จำแนกตามสัดส่วนของการร่วมลงทุนหรือถือหุ้นของต่างประเทศ อำเภอและตำบล (ต่อ)

TABLE 4 NUMBER OF ESTABLISHMENTS BY PROPORTION OF FOREIGN INVESTMENT OR SHARE HOLDING, AMPHOE AND TAMBON (Contd.)

| อำเภอ/ตำบล | จำนวน สถานประกอบการ Number of establishments | ไม่มีต่างประเทศ | | สัดส่วนของการร่วมลงทุนหรือถือหุ้น | | | Amphoe/Tambon |
|--------------------|---|--|--------------|---|----------|-------|------------------------|
| | | รวมลงทุนหรือถือหุ้น No foreign's investment or share holding | รวม Total | Proportion of foreign investment or share holding | | | |
| | | | | < 10% | 10 - 50% | > 50% | |
| ตำบลสีดิ่ง | 9 | 8 | 1 | - | - | 1 | TambonDi Lang |
| ตำบลโคกสูง | 1 | 1 | - | - | - | - | TambonKhok Salung |
| ตำบลหนองบัว | 2 | 2 | - | - | - | - | TambonNong Bua |
| อำเภอโคกสำโรง | 15 | 15 | - | - | - | - | AmphoeKhok Samrong |
| ตำบลโคกสำโรง | 12 | 12 | - | - | - | - | TambonKhok Samrong |
| ตำบลห้วยโป่ง | 1 | 1 | - | - | - | - | TambonHuai Pong |
| ตำบลเพนียด | 1 | 1 | - | - | - | - | TambonPhaniat |
| ตำบลวังเพลิง | 1 | 1 | - | - | - | - | TambonWang Phloeng |
| อำเภอชัยบาดาล | 66 | 66 | - | - | - | - | AmphoeChai Badan |
| ตำบลลำน้ำรายณ์ | 25 | 25 | - | - | - | - | TambonLam Narai |
| ตำบลชัยนารายณ์ | 28 | 28 | - | - | - | - | TambonChai Narai |
| ตำบลห้วยหิน | 5 | 5 | - | - | - | - | TambonHuai Hin |
| ตำบลม่วงคอม | 2 | 2 | - | - | - | - | TambonMuang Khom |
| ตำบลท่าดินดำ | 1 | 1 | - | - | - | - | TambonTha Din Dam |
| ตำบลนิคมลำน้ำรายณ์ | 3 | 3 | - | - | - | - | TambonNikhom Lam Narai |
| ตำบลชัยบาดาล | 1 | 1 | - | - | - | - | TambonChai Badan |
| ตำบลเขาแหลม | 1 | 1 | - | - | - | - | TambonKhao Laem |

ตาราง 4 จำนวนสถานประกอบการ จำแนกตามสัดส่วนของการร่วมลงทุนหรือถือหุ้นของต่างประเทศ อำเภอและตำบล (ต่อ)

TABLE 4 NUMBER OF ESTABLISHMENTS BY PROPORTION OF FOREIGN INVESTMENT OR SHARE HOLDING, AMPHOE AND TAMBON (Contd.)

| อำเภอ/ตำบล | จำนวน สถานประกอบการ Number of establishments | ไม่มีต่างประเทศ | | สัดส่วนของการร่วมลงทุนหรือถือหุ้น | | | Amphoe/Tambon |
|-------------------|---|--|--------------|-----------------------------------|----------|-------|----------------------|
| | | รวมลงทุนหรือถือหุ้น No foreign's investment or share holding | รวม Total | < 10% | 10 - 50% | > 50% | |
| อำเภอท่าม่วง | 14 | 14 | | - | - | - | AmphoeTha Wung |
| ตำบลท่าม่วง | 2 | 2 | | - | - | - | TambonTha Wung |
| ตำบลบางคู | 3 | 3 | | - | - | - | TambonBang Khu |
| ตำบลโพธิ์ตากดแก้ว | 1 | 1 | | - | - | - | TambonPho Talat Kaeo |
| ตำบลบางงา | 2 | 2 | | - | - | - | TambonBang Nga |
| ตำบลเขาสมอคอน | 5 | 5 | | - | - | - | TambonKhao Samo Khon |
| ตำบลบ้านเบิก | 1 | 1 | | - | - | - | TambonBan Boek |
| อำเภอบ้านหมี่ | 5 | 5 | | - | - | - | AmphoeBan Mi |
| ตำบลหินปัก | 1 | 1 | | - | - | - | TambonHin Pak |
| ตำบลโพธิ์หนอง | 1 | 1 | | - | - | - | TambonPhon Thong |
| ตำบลบ้านหมี่ | 3 | 3 | | - | - | - | TambonBan Mi |
| อำเภอท่าหลวง | 2 | 2 | | - | - | - | AmphoeTha Luang |
| ตำบลท่าหลวง | 1 | 1 | | - | - | - | TambonTha Luang |
| ตำบลแก่งฝักกูด | 1 | 1 | | - | - | - | TambonKaeng Phak Kut |
| อำเภอหนองม่วง | 8 | 7 | 1 | 1 | - | 1 | AmphoeNong Muang |
| ตำบลหนองม่วง | 5 | 5 | | - | - | - | TambonNong Muang |
| ตำบลบ่อทอง | 2 | 1 | 1 | 1 | - | 1 | TambonBo Thong |
| ตำบลดงดินแดง | 1 | 1 | | - | - | - | TambonDong Din Daeng |

ตาราง 4 จำนวนสถานประกอบการ จำนวนตามสัดส่วนของการร่วมลงทุนหรือถือหุ้นของต่างประเทศ อำเภอและตำบล (ต่อ)

TABLE 4 NUMBER OF ESTABLISHMENTS BY PROPORTION OF FOREIGN INVESTMENT OR SHARE HOLDING, AMPHOE AND TAMBON (Contd.)

| อำเภอ/ตำบล | จำนวน สถานประกอบการ Number of establishments | ไม่มีต่างประเทศ | | สัดส่วนของการร่วมลงทุนหรือถือหุ้น | | | Amphoe/Tambon |
|--------------------|---|--|------------|-----------------------------------|-------|----------|---------------------------|
| | | รวมลงทุนหรือถือหุ้น No foreign's investment or share holding | 236 | รวม Total | < 10% | 10 - 50% | |
| ในเขตเทศบาล | 238 | | 236 | 2 | - | 2 | Municipal area |
| อำเภอเมืองลพบุรี | 161 | | 160 | 1 | - | 1 | AmphoeMueang Lop Buri |
| ตำบลทะเลชุบศร | 68 | | 67 | 1 | - | 1 | TambonThale Chup Son |
| ตำบลท่าหิน | 30 | | 30 | - | - | - | TambonTha Hin |
| ตำบลกกโก | 2 | | 2 | - | - | - | TambonKok Ko |
| ตำบลเขาพระงาม | 2 | | 2 | - | - | - | TambonKhao Phra Ngam |
| ตำบลสงสามยอด | 10 | | 10 | - | - | - | TambonKhao Sam Yot |
| ตำบลโคกตูม | 16 | | 16 | - | - | - | TambonKhok Tum |
| ตำบลท่าศาลา | 3 | | 3 | - | - | - | TambonTha Sala |
| ตำบลนิคมสร้างตนเอง | 29 | | 29 | - | - | - | TambonNikhom Sang Ton Eng |
| ตำบลถนนใหญ่ | 1 | | 1 | - | - | - | TambonThanon Yai |
| อำเภอพัฒนามานิคม | 13 | | 12 | 1 | - | 1 | AmphoePhatthana Nikhom |
| ตำบลพัฒนานิคม | 4 | | 4 | - | - | - | TambonPhatthana Nikhom |
| ตำบลสีลัง | 9 | | 8 | 1 | - | 1 | TambonDi Lang |
| อำเภอโคกสำโรง | 3 | | 3 | - | - | - | AmphoeKhok Samrong |
| ตำบลโคกสำโรง | 3 | | 3 | - | - | - | TambonKhok Samrong |
| อำเภอชัยบาดาล | 47 | | 47 | - | - | - | AmphoeChai Badan |
| ตำบลลำน้ำราษณ์ | 22 | | 22 | - | - | - | TambonLam Narai |
| ตำบลชัยนารายณ์ | 25 | | 25 | - | - | - | TambonChai Narai |

ตาราง 4 จำนวนสถานประกอบการ จำนวนตามสัดส่วนของการร่วมลงทุนหรือถือหุ้นของต่างประเทศ อำเภอและตำบล (ต่อ)

TABLE 4 NUMBER OF ESTABLISHMENTS BY PROPORTION OF FOREIGN INVESTMENT OR SHARE HOLDING, AMPHOE AND TAMBON (Contd.)

| อำเภอ/ตำบล | จำนวน สถานประกอบการ Number of establishments | ไม่มีต่างประเทศ | | สัดส่วนของการร่วมลงทุนหรือถือหุ้น | | | Amphoe/Tambon |
|---------------------|---|---|--------------|-----------------------------------|----------|----------|-----------------------------|
| | | ร่วมลงทุนหรือถือหุ้น No foreign's investment or share holding | รวม Total | < 10% | 10 - 50% | > 50% | |
| อำเภอท่าม่วง | 8 | 8 | - | - | - | - | AmphoeTha Wung |
| ตำบลโพธิ์ตากดแก้ว | 1 | 1 | - | - | - | - | TambonPho Talat Kaeo |
| ตำบลบางงา | 2 | 2 | - | - | - | - | TambonBang Nga |
| ตำบลเขาสมอคอน | 5 | 5 | - | - | - | - | TambonKhao Samo Khon |
| อำเภอบ้านหมี่ | 3 | 3 | - | - | - | - | AmphoeBan Mi |
| ตำบลบ้านหมี่ | 3 | 3 | - | - | - | - | TambonBan Mi |
| อำเภอท่าหลวง | 1 | 1 | - | - | - | - | AmphoeTha Luang |
| ตำบลท่าหลวง | 1 | 1 | - | - | - | - | TambonTha Luang |
| อำเภอหนองม่วง | 2 | 2 | - | - | - | - | AmphoeNong Muang |
| ตำบลหนองม่วง | 2 | 2 | - | - | - | - | TambonNong Muang |
| นอกเขตเทศบาล | 81 | 78 | 3 | 2 | 1 | - | Non - municipal area |
| อำเภอเมืองลพบุรี | 12 | 11 | 1 | 1 | - | - | AmphoeMueang Lop Buri |
| ตำบลทะเลชุบศร | 1 | 1 | - | - | - | - | TambonThale Chup Son |
| ตำบลบางขันหมาก | 4 | 4 | - | - | - | - | TambonBang Khan Mak |
| ตำบลป่าตาล | 3 | 3 | - | - | - | - | TambonPa Tan |
| ตำบลพรหมมาสตร์ | 2 | 1 | 1 | 1 | - | - | TambonPhrommat |
| ตำบลโพธิ์เก้าต้น | 2 | 2 | - | - | - | - | TambonPho Kao Ton |

ตาราง 4 จำนวนสถานประกอบการ จำนวนตามสัดส่วนของการร่วมลงทุนหรือถือหุ้นของต่างประเทศ อำเภอและตำบล (ต่อ)

TABLE 4 NUMBER OF ESTABLISHMENTS BY PROPORTION OF FOREIGN INVESTMENT OR SHARE HOLDING, AMPHOE AND TAMBON (Contd.)

| อำเภอ/ตำบล | จำนวน สถานประกอบการ Number of establishments | ไม่มีต่างประเทศ | | สัดส่วนของการร่วมลงทุนหรือถือหุ้น | | | Amphoe/Tambon |
|-------------------|---|--|--------------|-----------------------------------|----------|-------|------------------------|
| | | รวมลงทุนหรือถือหุ้น No foreign's investment or share holding | รวม Total | < 10% | 10 - 50% | > 50% | |
| อำเภอพัฒนานิคม | 23 | 22 | 1 | 1 | - | - | AmphoePhatthana Nikhom |
| ตำบลพัฒนานิคม | 6 | 6 | - | - | - | - | TambonPhatthana Nikhom |
| ตำบลช่องสะรีกา | 14 | 13 | 1 | 1 | - | - | TambonChong Sarika |
| ตำบลโคกสูง | 1 | 1 | - | - | - | - | TambonKhok Salung |
| ตำบลหนองบัว | 2 | 2 | - | - | - | - | TambonNong Bua |
| อำเภอโคกสำโรง | 12 | 12 | - | - | - | - | AmphoeKhok Samrong |
| ตำบลโคกสำโรง | 9 | 9 | - | - | - | - | TambonKhok Samrong |
| ตำบลห้วยโป่ง | 1 | 1 | - | - | - | - | TambonHuai Pong |
| ตำบลเพนียด | 1 | 1 | - | - | - | - | TambonPhaniat |
| ตำบลวังเพลิง | 1 | 1 | - | - | - | - | TambonWang Phloeng |
| อำเภอชัยบาดาล | 19 | 19 | - | - | - | - | AmphoeChai Badan |
| ตำบลลำนารายณ์ | 3 | 3 | - | - | - | - | TambonLam Narai |
| ตำบลชัยนารายณ์ | 3 | 3 | - | - | - | - | TambonChai Narai |
| ตำบลห้วยหิน | 5 | 5 | - | - | - | - | TambonHuai Hin |
| ตำบลม่วงค่อม | 2 | 2 | - | - | - | - | TambonMuang Khom |
| ตำบลท่าดินดำ | 1 | 1 | - | - | - | - | TambonTha Din Dam |
| ตำบลนิคมลำนารายณ์ | 3 | 3 | - | - | - | - | TambonNikhom Lam Narai |
| ตำบลชัยบาดาล | 1 | 1 | - | - | - | - | TambonChai Badan |
| ตำบลเขาแหลม | 1 | 1 | - | - | - | - | TambonKhao Laem |

ตาราง 4 จำนวนสถานประกอบการ จำแนกตามสัดส่วนของกรรมสิทธิ์ของหุ้นของต่างประเทศ อำเภอและตำบล (ต่อ)

TABLE 4 NUMBER OF ESTABLISHMENTS BY PROPORTION OF FOREIGN INVESTMENT OR SHARE HOLDING, AMPHOE AND TAMBON (Contd.)

| อำเภอ/ตำบล | จำนวน สถานประกอบการ Number of establishments | ไม่มีต่างประเทศ | | สัดส่วนของการร่วมลงทุนหรือถือหุ้น | | | Amphoe/Tambon |
|----------------|---|--|--------------|-----------------------------------|----------|-------|----------------------|
| | | รวมลงทุนหรือถือหุ้น No foreign's investment or share holding | รวม Total | < 10% | 10 - 50% | > 50% | |
| อำเภอท่าม่วง | 6 | 6 | - | - | - | - | AmphoeTha Wung |
| ตำบลท่าม่วง | 2 | 2 | - | - | - | - | TambonTha Wung |
| ตำบลบางคู | 3 | 3 | - | - | - | - | TambonBang Khu |
| ตำบลบ้านเข็ก | 1 | 1 | - | - | - | - | TambonBan Boek |
| อำเภอบ้านหมี่ | 2 | 2 | - | - | - | - | AmphoeBan Mi |
| ตำบลหินปัก | 1 | 1 | - | - | - | - | TambonHin Pak |
| ตำบลโพทะเลทอง | 1 | 1 | - | - | - | - | TambonPhon Thong |
| อำเภอท่าหลวง | 1 | 1 | - | - | - | - | AmphoeTha Luang |
| ตำบลแก่งฝักกุด | 1 | 1 | - | - | - | - | TambonKaeng Phak Kut |
| อำเภอหนองม่วง | 6 | 5 | 1 | - | 1 | - | AmphoeNong Muang |
| ตำบลหนองม่วง | 3 | 3 | - | - | - | - | TambonNong Muang |
| ตำบลบ่อทอง | 2 | 1 | 1 | - | 1 | - | TambonBo Thong |
| ตำบลดงดินแดง | 1 | 1 | - | - | - | - | TambonDong Din Daeng |

หมายเหตุ : เฉพาะสถานประกอบการที่มีรูปแบบการจัดตั้งตามกฎหมายายเป็นบริษัทจำกัด และบริษัทจำกัด (มหาชน)

Note : Only establishments which were company limited and public company limited.

ที่มา : สำนักธุรกิจและอุตสาหกรรม พ.ศ. 2555 (ข้อมูลพื้นฐาน) จังหวัด ลพบุรี สำนักงานสถิติแห่งชาติ กระทรวงเทคโนโลยีสารสนเทศและการสื่อสาร

Source : The 2012 Business and Industrial Census (Basic Information), Lop Buri Province, National Statistical Office, Ministry of Information and Communication Technology.

ตาราง 5 จำนวนสถานประกอบการ จำแนกตามขนาดของสถานประกอบการ (จำนวนคนทำงาน) อำเภอและตำบล (ต่อ)
 TABLE 5 NUMBER OF ESTABLISHMENTS BY SIZE OF ESTABLISHMENT (NUMBER OF PERSONS ENGAGED), AMPHOE AND TAMBON (Contd.)

| อำเภอ/ตำบล | จำนวน สถานประกอบการ Number of establishments | ขนาดของสถานประกอบการ (จำนวนคนทำงาน) Size of establishment (Number of persons engaged) | | | | | | | | | | | Amphoe/Tambon | | | | | |
|-------------------|---|---|--------|-------|---------|---------|---------|---------|----------|-----------|-----------|-------------|---------------|------------------------|---|---|---|------------------------|
| | | 1 - 5 | 6 - 10 | 11-15 | 16 - 20 | 21 - 25 | 26 - 30 | 31 - 50 | 51 - 100 | 101 - 200 | 201 - 500 | 501 - 1,000 | | > 1,000 | | | | |
| | | ตำบลหนองบัว | 196 | 186 | 6 | 1 | 1 | - | - | 1 | - | - | | - | - | - | - | - |
| ตำบลหัวขุขราม | 187 | 183 | 2 | - | 1 | - | - | 1 | - | - | - | - | - | - | - | - | - | TambonHuai Khun Ram |
| ตำบลน้ำสุต | 98 | 91 | 2 | 4 | - | - | - | - | 1 | - | - | - | - | - | - | - | - | TambonNam Sut |
| อำเภอโคกสำโรง | 2,700 | 2,602 | 61 | 17 | 9 | 6 | 1 | 3 | - | - | - | - | - | - | - | 1 | - | AmphoeKhok Samrong |
| ตำบลโคกสำโรง | 1,022 | 973 | 35 | 5 | 5 | 2 | - | - | - | - | - | - | - | - | - | - | - | TambonKhok Samrong |
| ตำบลเกาะแก้ว | 104 | 102 | 1 | - | 1 | - | - | - | - | - | - | - | - | - | - | - | - | TambonKo Kaeo |
| ตำบลลุงเหล็ก | 85 | 85 | - | - | - | - | - | - | - | - | - | - | - | - | - | - | - | TambonThalung Lek |
| ตำบลหลุมข้าว | 61 | 59 | 2 | - | - | - | - | - | - | - | - | - | - | - | - | - | - | TambonLum Khao |
| ตำบลห้วยโป่ง | 392 | 381 | 6 | 1 | 2 | 1 | 1 | - | - | - | - | - | - | - | - | - | - | TambonHuai Pong |
| ตำบลคลองเกตุ | 125 | 121 | - | 3 | 1 | - | - | - | - | - | - | - | - | - | - | - | - | TambonKhlong Ket |
| ตำบลสะเมกราบ | 117 | 117 | - | - | - | - | - | - | - | - | - | - | - | - | - | - | - | TambonSakae Rap |
| ตำบลเพนียด | 226 | 211 | 9 | 4 | - | 2 | - | - | - | - | - | - | - | - | - | - | - | TambonPhaniat |
| ตำบลวังเพลิง | 140 | 136 | - | 3 | - | - | - | - | - | - | - | - | - | - | - | 1 | - | TambonWang Phloeng |
| ตำบลดงมะรุ่ | 115 | 115 | - | - | - | - | - | - | - | - | - | - | - | - | - | - | - | TambonDong Marum |
| ตำบลวังขอนขวาง | 131 | 126 | 4 | 1 | - | - | - | - | - | - | - | - | - | - | - | - | - | TambonWang Khon Khwang |
| ตำบลวังจั่น | 93 | 90 | 3 | - | - | - | - | - | - | - | - | - | - | - | - | - | - | TambonWang Chan |
| ตำบลหนองแขม | 89 | 86 | 1 | - | - | 1 | - | - | - | - | - | - | - | - | - | - | - | TambonNong Khaem |
| อำเภอชัยบาดาล | 2,894 | 2,641 | 139 | 54 | 20 | 12 | 6 | 10 | 4 | 1 | 2 | 2 | 3 | AmphoeChai Badan | | | | |
| ตำบลลำน้ำราชน | 953 | 861 | 52 | 20 | 8 | 6 | 2 | 2 | - | 1 | 1 | - | - | TambonLam Narai | | | | |
| ตำบลชัยนาทรายน | 342 | 278 | 36 | 18 | 2 | 3 | 1 | 4 | - | - | - | - | - | TambonChai Narai | | | | |
| ตำบลศิลาทิพย์ | 94 | 93 | 1 | - | - | - | - | - | - | - | - | - | - | TambonSila Thip | | | | |
| ตำบลห้วยหิน | 67 | 60 | 4 | 1 | - | - | - | - | - | - | - | - | - | TambonHuai Hin | | | 2 | |
| ตำบลม่วงค่อม | 166 | 158 | 3 | 5 | - | - | - | - | - | - | - | - | - | TambonMuang Khom | | | | |
| ตำบลบัวชุม | 136 | 130 | 6 | - | - | - | - | - | - | - | - | - | - | TambonBua Chum | | | | |
| ตำบลท่าหินด้า | 118 | 106 | 5 | 2 | 1 | 1 | - | 1 | 1 | - | - | 1 | - | TambonTha Din Dam | | | | |
| ตำบลมะกอกหวาน | 56 | 52 | 4 | - | - | - | - | - | - | - | - | - | - | TambonMakok Wan | | | | |
| ตำบลซับตะเคียน | 115 | 112 | - | 1 | - | - | - | - | - | - | - | - | - | TambonSab Takhian | | | | |
| ตำบลนาโสม | 59 | 56 | 1 | - | - | - | - | - | 1 | 1 | - | - | - | TambonNa Som | | | | |
| ตำบลหนองยายโสี | 87 | 87 | - | - | - | - | - | - | - | - | - | - | - | TambonNong Yai To | | | | |
| ตำบลเกาะวัง | 175 | 167 | 4 | - | 3 | 1 | - | - | - | - | - | - | - | TambonKo Rang | | | | |
| ตำบลท่ามะนาว | 116 | 97 | 11 | 4 | 2 | - | - | 1 | 1 | - | - | - | - | TambonTha Manao | | | | |
| ตำบลนิคมลำน้ำราชน | 95 | 78 | 8 | 2 | 3 | - | - | - | 1 | 1 | - | 1 | - | TambonNikhom Lam Narai | | | | |
| ตำบลชัยบาดาล | 146 | 141 | 4 | - | - | - | - | - | - | - | - | - | 1 | TambonChai Badan | | | | |

ตาราง 5 จำนวนสถานประกอบการ จำนวนตามขนาดของสถานประกอบการ (จำนวนคนทำงาน) อำเภอและตำบล (ต่อ)
TABLE 5 NUMBER OF ESTABLISHMENTS BY SIZE OF ESTABLISHMENT (NUMBER OF PERSONS ENGAGED), AMPHOE AND TAMBON (Contd.)

| อำเภอ/ตำบล | จำนวน สถานประกอบการ | ขนาดของสถานประกอบการ (จำนวนคนทำงาน) Size of establishment (Number of persons engaged) | | | | | | | | | | | Amphoe/Tambon | | | | |
|---------------------|------------------------|---|--------|---------|---------|---------|---------|---------|----------|-----------|-----------|-------------|---------------|---------|---|---|------------------------|
| | | Number of establishments | | | | | | | | | | | | | | | |
| | | 1 - 5 | 6 - 10 | 11 - 15 | 16 - 20 | 21 - 25 | 26 - 30 | 31 - 50 | 51 - 100 | 101 - 200 | 201 - 500 | 501 - 1,000 | | > 1,000 | | | |
| อำเภอโคกสำโรง | 2,073 | 1,995 | 47 | 14 | 7 | 6 | 1 | 2 | - | - | - | - | - | - | - | 1 | AmphoeKhok Samrong |
| ตำบลโคกสำโรง | 395 | 366 | 21 | 2 | 3 | 2 | - | 1 | - | - | - | - | - | - | - | - | TambonKhok Samrong |
| ตำบลเกาะแก้ว | 104 | 102 | 1 | - | 1 | - | - | - | - | - | - | - | - | - | - | - | TambonKo Kao |
| ตำบลดงเหล็ก | 85 | 85 | - | - | - | - | - | - | - | - | - | - | - | - | - | - | TambonThalung Lek |
| ตำบลหลุมข้าว | 61 | 59 | 2 | - | - | - | - | - | - | - | - | - | - | - | - | - | TambonLum Khao |
| ตำบลห้วยโป่ง | 392 | 381 | 6 | 1 | 2 | 1 | 1 | - | - | - | - | - | - | - | - | - | TambonHuai Pong |
| ตำบลคลองเกตุ | 125 | 121 | - | 3 | 1 | - | - | - | - | - | - | - | - | - | - | - | TambonKhlong Ket |
| ตำบลสะแกราบ | 117 | 117 | - | - | - | - | - | - | - | - | - | - | - | - | - | - | TambonSakae Rap |
| ตำบลเพนียด | 226 | 211 | 9 | 4 | - | 2 | - | - | - | - | - | - | - | - | - | - | TambonPhaniat |
| ตำบลวังเพลิง | 140 | 136 | - | 3 | - | - | - | - | - | - | - | - | - | - | 1 | - | TambonWang Phloeng |
| ตำบลดงมะรุบ | 115 | 115 | - | - | - | - | - | - | - | - | - | - | - | - | - | - | TambonDong Marum |
| ตำบลวังหนองบัว | 131 | 126 | 4 | 1 | - | - | - | - | - | - | - | - | - | - | - | - | TambonWang Khon Khwang |
| ตำบลวังจั่น | 93 | 90 | 3 | - | - | - | - | - | - | - | - | - | - | - | - | - | TambonWang Chan |
| ตำบลหนองแขม | 89 | 86 | 1 | - | - | 1 | - | - | - | - | - | - | - | - | - | - | TambonNong Khaem |
| อำเภอชัยบาดาล | 1,709 | 1,599 | 59 | 20 | 11 | 3 | 3 | 4 | 4 | 1 | 2 | 3 | 1 | 2 | 3 | 3 | AmphoeChai Badan |
| ตำบลลำน้ำราษณ์ | 27 | 22 | 2 | 2 | 1 | - | - | - | - | - | - | - | - | - | - | - | TambonLam Narai |
| ตำบลชัยราษณ์ | 83 | 75 | 6 | 2 | - | - | - | - | - | - | - | - | - | - | - | - | TambonChai Narai |
| ตำบลศิลาทิพย์ | 94 | 93 | 1 | - | - | - | - | - | - | - | - | - | - | - | - | - | TambonSila Thip |
| ตำบลห้วยหิน | 67 | 60 | 4 | 1 | - | - | - | - | - | - | - | - | - | - | 2 | - | TambonHuai Hin |
| ตำบลม่วงด้อม | 166 | 158 | 3 | 5 | - | - | - | - | - | - | - | - | - | - | - | - | TambonMuang Khom |
| ตำบลบัวชุม | 136 | 130 | 6 | - | - | - | - | - | - | - | - | - | - | - | - | - | TambonBua Chum |
| ตำบลท่าหินด้า | 118 | 106 | 5 | 2 | 1 | 1 | - | 1 | 1 | - | 1 | - | - | 1 | - | - | TambonTha Din Dam |
| ตำบลมะกอกหวาน | 56 | 52 | 4 | - | - | - | - | - | - | - | - | - | - | - | - | - | TambonMakok Wan |
| ตำบลซับตะเคียน | 115 | 112 | - | 1 | - | - | 2 | - | - | - | - | - | - | - | - | - | TambonSab Takhian |
| ตำบลนาโสม | 59 | 56 | 1 | - | - | - | - | 1 | 1 | - | - | - | - | - | - | - | TambonNa Som |
| ตำบลหนองยายไธเส | 87 | 87 | - | - | - | - | - | - | - | - | - | - | - | - | - | - | TambonNong Yai To |
| ตำบลเกาะรัง | 175 | 167 | 4 | - | 3 | 1 | - | - | - | - | - | - | - | - | - | - | TambonKo Rang |
| ตำบลท่ามะนาว | 116 | 97 | 11 | 4 | 2 | - | 1 | - | - | - | - | - | - | - | - | - | TambonTha Manao |
| ตำบลนิคมลำน้ำราษณ์ | 95 | 78 | 8 | 2 | 3 | - | 1 | - | 2 | - | 1 | - | - | - | - | - | TambonNikhom Lam Narai |
| ตำบลชัยบาดาล | 146 | 141 | 4 | - | - | - | - | - | - | - | - | - | - | - | 1 | - | TambonChai Badan |
| ตำบลบ้านใหม่สามัคคี | 70 | 70 | - | - | - | - | - | - | - | - | - | - | - | - | - | - | TambonBan Mai Samakkhi |
| ตำบลเขาแหลม | 99 | 95 | - | 1 | 1 | 1 | - | - | - | - | - | - | - | - | 1 | - | TambonKhao Laem |

ตาราง 5 จำนวนสถานประกอบการ จำแนกตามขนาดของสถานประกอบการ (จำนวนคนทำงาน) อำเภอและตำบล (ต่อ)
 TABLE 5 NUMBER OF ESTABLISHMENTS BY SIZE OF ESTABLISHMENT (NUMBER OF PERSONS ENGAGED), AMPHOE AND TAMBON (Contd.)

| อำเภอ/ตำบล | จำนวน สถานประกอบการ | ขนาดของสถานประกอบการ (จำนวนคนทำงาน) Size of establishment (Number of persons engaged) | | | | | | | | | | | Amphoe/Tambon | | | | |
|------------------|------------------------|---|--------|-------|---------|---------|---------|---------|----------|-----------|-----------|-------------|---------------|---------|---|---|----------------------|
| | | Number of establishments | | | | | | | | | | | | | | | |
| | | 1 - 5 | 6 - 10 | 11-15 | 16 - 20 | 21 - 25 | 26 - 30 | 31 - 50 | 51 - 100 | 101 - 200 | 201 - 500 | 501 - 1,000 | | > 1,000 | | | |
| อำเภอท่าวุ้ง | 941 | 882 | 42 | 9 | 3 | 3 | 1 | 1 | 1 | - | - | - | - | - | - | - | AmphoeTha Wung |
| ตำบลท่าวุ้ง | 54 | 46 | 6 | 1 | - | 1 | - | - | - | - | - | - | - | - | - | - | TambonTha Wung |
| ตำบลบางดี | 243 | 229 | 10 | 3 | - | - | 1 | - | - | - | - | - | - | - | - | - | TambonBang Khu |
| ตำบลบางดี | 103 | 101 | 1 | 1 | - | - | - | - | - | - | - | - | - | - | - | - | TambonBang Li |
| ตำบลเขามอคอน | 96 | 93 | 2 | 1 | - | - | - | - | - | - | - | - | - | - | - | - | TambonKhao Samo Khon |
| ตำบลหัวสำโรง | 186 | 174 | 8 | 1 | 1 | 2 | - | - | - | - | - | - | - | - | - | - | TambonHua Samrong |
| ตำบลลาดสาลี | 37 | 36 | 1 | - | - | - | - | - | - | - | - | - | - | - | - | - | TambonLat Sali |
| ตำบลบ้านเบิก | 144 | 132 | 8 | 2 | 1 | - | - | - | 1 | - | - | - | - | - | - | - | TambonBan Boek |
| ตำบลมูจลินท์ | 78 | 71 | 6 | - | 1 | - | - | - | - | - | - | - | - | - | - | - | TambonMutchalin |
| อำเภอบ้านหมี่ | 1,929 | 1,852 | 43 | 14 | 4 | 6 | 2 | 5 | 3 | - | - | - | - | - | - | - | AmphoeBan Mi |
| ตำบลไผ่ใหญ่ | 53 | 52 | 1 | - | - | - | - | - | - | - | - | - | - | - | - | - | TambonPhai Yai |
| ตำบลบ้านทราย | 128 | 122 | 4 | - | 1 | - | 1 | - | - | - | - | - | - | - | - | - | TambonBan Sai |
| ตำบลบ้านกล้วย | 69 | 67 | 1 | - | 1 | - | - | - | - | - | - | - | - | - | - | - | TambonBan Kluai |
| ตำบลคงพลับ | 88 | 88 | - | - | - | - | - | - | - | - | - | - | - | - | - | - | TambonDong Phlap |
| ตำบลบ้านชี | 138 | 133 | 2 | 1 | - | 1 | 1 | - | - | - | - | - | - | - | - | - | TambonBan Chi |
| ตำบลพุดา | 33 | 31 | 1 | 1 | - | - | - | - | - | - | - | - | - | - | - | - | TambonPhu Kha |
| ตำบลหินปัก | 145 | 142 | - | - | - | 1 | - | - | 2 | - | - | - | - | - | - | - | TambonHin Pak |
| ตำบลบางพัง | 163 | 152 | 9 | 1 | 1 | - | - | - | - | - | - | - | - | - | - | - | TambonBang Phueng |
| ตำบลหนองทรายขาว | 71 | 65 | 3 | 1 | 1 | 1 | - | - | - | - | - | - | - | - | - | - | TambonNong Sai Khao |
| ตำบลบางกะพี้ | 42 | 41 | 1 | - | - | - | - | - | - | - | - | - | - | - | - | - | TambonBang Kaphi |
| ตำบลหนองเต่า | 88 | 84 | 1 | 2 | - | 1 | - | - | - | - | - | - | - | - | - | - | TambonNong Tao |
| ตำบลโพ้นทอง | 139 | 134 | 1 | 2 | - | - | - | 1 | 1 | - | - | - | - | - | - | - | TambonPhon Thong |
| ตำบลบางขาม | 52 | 50 | - | 1 | - | 1 | - | - | - | - | - | - | - | - | - | - | TambonBang Kham |
| ตำบลดอนดิ่ง | 135 | 133 | 1 | - | - | 1 | - | - | - | - | - | - | - | - | - | - | TambonDon Dueng |
| ตำบลหนองม่วง | 61 | 59 | 2 | - | - | - | - | - | - | - | - | - | - | - | - | - | TambonChon Muang |
| ตำบลหนองกระเปียง | 86 | 84 | 2 | - | - | - | - | - | - | - | - | - | - | - | - | - | TambonNong Krabian |
| ตำบลสายห้วยแก้ว | 70 | 67 | 2 | 1 | - | - | - | - | - | - | - | - | - | - | - | - | TambonSai Huai Kaeo |
| ตำบลมหาสอน | 57 | 53 | 3 | - | - | - | - | 1 | - | - | - | - | - | - | - | - | TambonMaha Son |
| ตำบลเชียงา | 85 | 81 | 2 | 1 | - | - | - | 1 | - | - | - | - | - | - | - | - | TambonChiang Nga |
| ตำบลหนองเมือง | 80 | 78 | - | 2 | - | - | - | - | - | - | - | - | - | - | - | - | TambonNong Mueang |
| ตำบลสนามแจง | 146 | 136 | 7 | 1 | - | - | - | 2 | - | - | - | - | - | - | - | - | TambonSanam Chaeng |
| อำเภอท่าหลวง | 517 | 500 | 11 | 2 | 1 | 1 | - | - | - | 2 | - | - | - | - | - | - | AmphoeTha Luang |
| ตำบลท่าหลวง | 118 | 115 | 1 | - | - | 1 | - | - | - | - | - | - | - | - | - | - | TambonTha Luang |

ตาราง 5 จำนวนสถานประกอบการ จำแนกตามขนาดของสถานประกอบการ (จำนวนคนทำงาน) อำเภอและตำบล (ต่อ)
TABLE 5 NUMBER OF ESTABLISHMENTS BY SIZE OF ESTABLISHMENT (NUMBER OF PERSONS ENGAGED), AMPHOE AND TAMBON (Contd.)

| อำเภอ/ตำบล | จำนวน สถานประกอบการ Number of establishments | ขนาดของสถานประกอบการ (จำนวนคนทำงาน) Size of establishment (Number of persons engaged) | | | | | | | | | | | Amphoe/Tambon | | | | |
|-----------------|---|---|--------|-------|---------|---------|---------|---------|----------|-----------|-----------|-------------|---------------|---------|---|---|-----------------------|
| | | 1 - 5 | 6 - 10 | 11-15 | 16 - 20 | 21 - 25 | 26 - 30 | 31 - 50 | 51 - 100 | 101 - 200 | 201 - 500 | 501 - 1,000 | | > 1,000 | | | |
| ตำบลแก่งฝึกกุด | 97 | 95 | 1 | - | - | - | - | - | - | - | - | - | - | - | - | - | TambonKaeng Phak Kut |
| ตำบลซำป่า | 46 | 46 | - | - | - | - | - | - | - | - | - | - | - | - | - | - | TambonSab Champa |
| ตำบลหนองผักแว่น | 74 | 72 | - | 1 | 1 | - | - | - | - | - | - | - | - | - | - | - | TambonNong Phak Waen |
| ตำบลทะเลบัวหิม | 25 | 25 | - | - | - | - | - | - | - | - | - | - | - | - | - | - | TambonThale Wang Wat |
| ตำบลหัวลำ | 157 | 147 | 9 | 1 | - | - | - | - | - | - | - | - | - | - | - | - | TambonHua Lam |
| อำเภอสระโบสถ์ | 391 | 374 | 10 | 5 | - | 2 | - | - | - | - | - | - | - | - | - | - | AmphoeSa Bot |
| ตำบลมหาโพธิ์ | 143 | 136 | 3 | 2 | - | 2 | - | - | - | - | - | - | - | - | - | - | TambonMaha Phot |
| ตำบลทุ่งท่าช้าง | 76 | 71 | 3 | 2 | - | - | - | - | - | - | - | - | - | - | - | - | TambonThung Tha Chang |
| ตำบลหัวขี้ใหญ่ | 39 | 36 | 2 | 1 | - | - | - | - | - | - | - | - | - | - | - | - | TambonHuai Yai |
| ตำบลนิคมชัย | 133 | 131 | 2 | - | - | - | - | - | - | - | - | - | - | - | - | - | TambonNiyom Chai |
| อำเภอโคกเจริญ | 665 | 649 | 8 | 1 | 1 | 1 | - | 1 | - | - | - | 4 | - | - | - | - | AmphoeKok Charoen |
| ตำบลโคกเจริญ | 301 | 293 | 3 | - | - | - | - | - | - | - | - | 4 | - | - | - | - | TambonKok Charoen |
| ตำบลยางราก | 170 | 168 | 2 | - | - | - | - | - | - | - | - | - | - | - | - | - | TambonYang Rak |
| ตำบลหนองมะค่า | 94 | 92 | 1 | - | 1 | - | - | - | - | - | - | - | - | - | - | - | TambonNong Makha |
| ตำบลวังทอง | 47 | 46 | - | 1 | - | - | - | - | - | - | - | - | - | - | - | - | TambonWang Thong |
| ตำบลโคกแสมสาร | 53 | 50 | 2 | - | - | - | 1 | - | - | - | - | - | - | - | - | - | TambonKok Samae San |
| อำเภอลำสนธิ | 720 | 698 | 15 | 6 | 1 | - | - | - | - | - | - | - | - | - | - | - | AmphoeLam Sonthi |
| ตำบลลำสนธิ | 85 | 80 | 5 | - | - | - | - | - | - | - | - | - | - | - | - | - | TambonLam Sonthi |
| ตำบลซำสมบูรณ์ | 68 | 64 | 1 | 2 | 1 | - | - | - | - | - | - | - | - | - | - | - | TambonSab Sombun |
| ตำบลหนองรี | 299 | 291 | 5 | 3 | - | - | - | - | - | - | - | - | - | - | - | - | TambonNong Ri |
| ตำบลกุดตาเพชร | 123 | 119 | 3 | 1 | - | - | - | - | - | - | - | - | - | - | - | - | TambonKut Ta Phet |
| ตำบลเขารวก | 50 | 49 | 1 | - | - | - | - | - | - | - | - | - | - | - | - | - | TambonKhao Ruak |
| ตำบลเขาน้อย | 95 | 95 | - | - | - | - | - | - | - | - | - | - | - | - | - | - | TambonKhao Noi |
| อำเภอหนองม่วง | 769 | 740 | 15 | 7 | - | 2 | - | - | - | 2 | - | 3 | - | - | - | - | AmphoeNong Muang |
| ตำบลหนองม่วง | 135 | 123 | 7 | 2 | - | 1 | - | - | - | - | - | - | - | - | - | - | TambonNong Muang |
| ตำบลบ่อทอง | 166 | 160 | 4 | - | - | - | - | - | - | 1 | - | 1 | - | - | - | - | TambonBo Thong |
| ตำบลดงดินแดง | 87 | 87 | - | - | - | - | - | - | - | - | - | - | - | - | - | - | TambonDong Din Daeng |
| ตำบลขอนแก่น | 126 | 123 | 1 | 1 | - | 1 | - | - | - | - | - | - | - | - | - | - | TambonChon Sombun |
| ตำบลยางโทน | 142 | 137 | 1 | 4 | - | - | - | - | - | - | - | - | - | - | - | - | TambonYang Thon |
| ตำบลขอนแก่น | 113 | 110 | 2 | - | - | - | - | - | - | 1 | - | - | - | - | - | - | TambonChon Saradet |

ที่มา : สำนักธุรกิจและอุตสาหกรรม พ.ศ. 2555 (ข้อมูลพื้นฐาน) จังหวัด ลพบุรี สำนักงานสถิติแห่งชาติ กระทรวงเทคโนโลยีสารสนเทศและการสื่อสาร
Source : The 2012 Business and Industrial Census (Basic Information), Lop Buri Province, National Statistical Office, Ministry of Information and Communication Technology.

ตาราง 6 จำนวนคนทำงานในสถานประกอบการ จำแนกตามขนาดของสถานประกอบการ (จำนวนคนทำงาน) อำเภอและตำบล (ต่อ)
 TABLE 6 NUMBER OF PERSONS ENGAGED IN ESTABLISHMENTS BY SIZE OF ESTABLISHMENT (NUMBER OF PERSONS ENGAGED), AMPHOE AND TAMBON (Contd.)

| อำเภอ/ตำบล | จำนวน คนทำงาน Number of persons engaged | ขนาดของสถานประกอบการ (จำนวนคนทำงาน) Size of establishment (Number of persons engaged) | | | | | | | | | | | Amphoe/Tambon | | | |
|-------------------|--|---|--------|-------|---------|---------|---------|---------|----------|-----------|-----------|-------------|---------------|---------|-------|------------------------|
| | | 1 - 5 | 6 - 10 | 11-15 | 16 - 20 | 21 - 25 | 26 - 30 | 31 - 50 | 51 - 100 | 101 - 200 | 201 - 500 | 501 - 1,000 | | > 1,000 | | |
| | | ตำบลหนองบัว | 479 | 303 | 51 | 11 | 20 | - | - | 41 | 53 | - | | - | - | - |
| ตำบลห้วยขุมราม | 372 | 291 | 15 | - | 20 | - | - | 46 | - | - | - | - | - | - | - | TambonHuai Khun Ram |
| ตำบลน้ำสุต | 214 | 123 | 14 | 47 | - | 30 | - | - | - | - | - | - | - | - | - | TambonNam Sut |
| อำเภอโคกสำโรง | 6,381 | 4,210 | 447 | 219 | 162 | 133 | 26 | 124 | - | - | - | - | - | - | 1,060 | AmphoeKhok Samrong |
| ตำบลโคกสำโรง | 2,366 | 1,829 | 262 | 66 | 86 | 45 | - | 78 | - | - | - | - | - | - | - | TambonKhok Samrong |
| ตำบลเกาะแก้ว | 193 | 167 | 8 | - | 18 | - | - | - | - | - | - | - | - | - | - | TambonKo Kao |
| ตำบลดงเหล็ก | 109 | 109 | - | - | - | - | - | - | - | - | - | - | - | - | - | TambonThalung Lek |
| ตำบลหุดุมข้าว | 86 | 72 | 14 | - | - | - | - | - | - | - | - | - | - | - | - | TambonLum Khao |
| ตำบลห้วยโป่ง | 746 | 603 | 44 | 12 | 40 | 21 | 26 | - | - | - | - | - | - | - | - | TambonHuai Pong |
| ตำบลคลองเกตุ | 212 | 153 | - | 41 | 18 | - | - | - | - | - | - | - | - | - | - | TambonKhlong Ket |
| ตำบลสะเมกราบ | 164 | 164 | - | - | - | - | - | - | - | - | - | - | - | - | - | TambonSakae Rap |
| ตำบลเพนียด | 424 | 275 | 63 | 44 | - | 42 | - | - | - | - | - | - | - | - | - | TambonPhaniat |
| ตำบลวังเพลิง | 1,292 | 191 | - | 41 | - | - | - | - | - | - | - | - | - | - | 1,060 | TambonWang Phloeng |
| ตำบลดงมะรุ่ | 133 | 133 | - | - | - | - | - | - | - | - | - | - | - | - | - | TambonDong Marum |
| ตำบลวังหนองขวาง | 290 | 247 | 28 | 15 | - | - | - | - | - | - | - | - | - | - | - | TambonWang Khon Khwang |
| ตำบลวังจั่น | 169 | 149 | 20 | - | - | - | - | - | - | - | - | - | - | - | - | TambonWang Chan |
| ตำบลหนองแขม | 197 | 118 | 8 | - | - | 25 | - | 46 | - | - | - | - | - | - | - | TambonNong Khaem |
| อำเภอชัยบาดาล | 18,778 | 4,401 | 1,050 | 682 | 373 | 278 | 161 | 394 | 237 | 138 | 431 | 1,633 | 9,000 | - | - | AmphoeChai Badan |
| ตำบลลำมารายณ์ | 3,032 | 1,617 | 392 | 246 | 143 | 142 | 53 | 80 | - | 138 | 221 | - | - | - | - | TambonLam Narai |
| ตำบลชัยนารายณ์ | 1,328 | 528 | 278 | 236 | 40 | 71 | 26 | 149 | - | - | - | - | - | - | - | TambonChai Narai |
| ตำบลศิลาทิพย์ | 147 | 141 | 6 | - | - | - | - | - | - | - | - | - | - | - | - | TambonSila Thip |
| ตำบลห้วยหิน | 6,130 | 85 | 30 | 15 | - | - | - | - | - | - | - | - | - | - | 6,000 | TambonHuai Hin |
| ตำบลม่วงด้อม | 324 | 236 | 27 | 61 | - | - | - | - | - | - | - | - | - | - | - | TambonMuang Khom |
| ตำบลบัวชุม | 218 | 173 | 45 | - | - | - | - | - | - | - | - | - | - | - | - | TambonBua Chum |
| ตำบลท่าดินดำ | 1,147 | 157 | 45 | 25 | 16 | 21 | - | 31 | 52 | - | - | 800 | - | - | - | TambonTha Din Dam |
| ตำบลมะกอกหวาน | 130 | 102 | 28 | - | - | - | - | - | - | - | - | - | - | - | - | TambonMakok Wan |
| ตำบลซับตะเคียน | 253 | 182 | - | 15 | - | - | 56 | - | - | - | - | - | - | - | - | TambonSab Takhian |
| ตำบลนาโสม | 208 | 85 | 10 | - | - | - | - | 50 | 63 | - | - | - | - | - | - | TambonNa Som |
| ตำบลหนองยอไธ้ | 118 | 118 | - | - | - | - | - | - | - | - | - | - | - | - | - | TambonNong Yai To |
| ตำบลเกาะรัง | 365 | 257 | 28 | - | 58 | 22 | - | - | - | - | - | - | - | - | - | TambonKo Rang |
| ตำบลท่ามะนาว | 393 | 168 | 73 | 49 | 36 | - | 26 | 41 | - | - | - | - | - | - | - | TambonTha Manao |
| ตำบลนิคมลำนารายณ์ | 636 | 118 | 60 | 23 | 60 | - | - | 43 | 122 | - | 210 | - | - | - | - | TambonNikhom Lam Narai |
| ตำบลชัยบาดาล | 1,055 | 194 | 28 | - | - | - | - | - | - | - | - | 833 | - | - | - | TambonChai Badan |

ตาราง 6 จำนวนคนทำงานในสถานประกอบการ จำแนกตามขนาดของสถานประกอบการ (จำนวนคนทำงาน) อำเภอและตำบล (ต่อ)

TABLE 6 NUMBER OF PERSONS ENGAGED IN ESTABLISHMENTS BY SIZE OF ESTABLISHMENT (NUMBER OF PERSONS ENGAGED), AMPHOE AND TAMBON (Contd.)

| อำเภอ/ตำบล | ขนาดของสถานประกอบการ (จำนวนคนทำงาน) Size of establishment (Number of persons engaged) | | | | | | | | | | | Amphoe/Tambon | |
|--|---|--------|---------|---------|---------|---------|---------|----------|-----------|-----------|-------------|---------------|------------------------|
| | 1 - 5 | 6 - 10 | 11 - 15 | 16 - 20 | 21 - 25 | 26 - 30 | 31 - 50 | 51 - 100 | 101 - 200 | 201 - 500 | 501 - 1,000 | | > 1,000 |
| จำนวน คนทำงาน Number of persons engaged | | | | | | | | | | | | | |
| ตำบลบ้านใหม่สามัคคี | 102 | - | - | - | - | - | - | - | - | - | - | - | TambonBan Mai Samakkhi |
| ตำบลเขาแหลม | 3,192 | 138 | - | 12 | 20 | 22 | - | - | - | - | - | 3,000 | TambonKhao Laem |
| อำเภอกำปั่ง | 4,263 | 2,229 | 419 | 251 | 69 | 88 | 27 | 43 | 507 | 200 | 430 | - | AmphoeTha Wung |
| ตำบลท่าวัง | 442 | 265 | 62 | 69 | - | 46 | - | - | - | - | - | - | TambonTha Wung |
| ตำบลบางคู | 526 | 377 | 87 | 35 | - | - | 27 | - | - | - | - | - | TambonBang Khu |
| ตำบลโพธิ์ลาดแก้ว | 539 | 203 | 30 | 53 | - | - | - | - | 253 | - | - | - | TambonPho Talat Kaeo |
| ตำบลบางลี่ | 163 | 146 | 6 | 11 | - | - | - | - | - | - | - | - | TambonBang Li |
| ตำบลบางงา | 262 | 196 | 47 | - | 19 | - | - | - | - | - | - | - | TambonBang Nga |
| ตำบลโคกสลุด | 48 | 48 | - | - | - | - | - | - | - | - | - | - | TambonKhok Salut |
| ตำบลเขาสอมคอน | 1,269 | 347 | 21 | 46 | - | - | - | 43 | 182 | 200 | 430 | - | TambonKhao Samo Khon |
| ตำบลหัวสำโรง | 385 | 256 | 56 | 15 | 16 | 42 | - | - | - | - | - | - | TambonHua Samrong |
| ตำบลลาดสำลี | 64 | 57 | 7 | - | - | - | - | - | - | - | - | - | TambonLat Sali |
| ตำบลบ้านเบิก | 399 | 227 | 61 | 22 | 17 | - | - | - | 72 | - | - | - | TambonBan Boek |
| ตำบลมูจลินท์ | 166 | 107 | 42 | - | 17 | - | - | - | - | - | - | - | TambonMutchalin |
| อำเภอบ้านหมี่ | 4,741 | 3,326 | 452 | 200 | 76 | 151 | 58 | 268 | 210 | - | - | - | AmphoeBan Mi |
| ตำบลไผ่ใหญ่ | 88 | 82 | 6 | - | - | - | - | - | - | - | - | - | TambonPhai Yai |
| ตำบลบ้านทราย | 262 | 182 | 30 | - | 20 | - | 30 | - | - | - | - | - | TambonBan Sai |
| ตำบลบ้านกล้วย | 125 | 96 | 9 | - | 20 | - | - | - | - | - | - | - | TambonBan Kluai |
| ตำบลดงพลับ | 143 | 143 | - | - | - | - | - | - | - | - | - | - | TambonDong Phlap |
| ตำบลบ้านชี | 291 | 215 | 16 | 11 | - | 21 | 28 | - | - | - | - | - | TambonBan Chi |
| ตำบลพุดา | 57 | 35 | 10 | 12 | - | - | - | - | - | - | - | - | TambonPhu Kha |
| ตำบลหินปัก | 383 | 206 | - | - | - | 22 | - | - | 155 | - | - | - | TambonHin Pak |
| ตำบลบางพัง | 339 | 246 | 60 | 15 | 18 | - | - | - | - | - | - | - | TambonBang Phueng |
| ตำบลหนองทรายขาว | 174 | 106 | 18 | 11 | 18 | 21 | - | - | - | - | - | - | TambonNong Sai Khao |
| ตำบลบงกะพี้ | 76 | 66 | 10 | - | - | - | - | - | - | - | - | - | TambonBang Kaphi |
| ตำบลหนองเต่า | 184 | 128 | 7 | 27 | - | 22 | - | - | - | - | - | - | TambonNong Tao |
| ตำบลโพธิ์ทอง | 338 | 221 | 6 | 24 | - | - | - | 32 | 55 | - | - | - | TambonPhon Thong |
| ตำบลบงขาม | 114 | 81 | - | 11 | - | 22 | - | - | - | - | - | - | TambonBang Kham |
| ตำบลดอนดึง | 247 | 215 | 10 | - | - | 22 | - | - | - | - | - | - | TambonDon Dueng |
| ตำบลขอนแก่น | 103 | 85 | 18 | - | - | - | - | - | - | - | - | - | TambonChon Muang |
| ตำบลหนองกระเปาะ | 139 | 123 | 16 | - | - | - | - | - | - | - | - | - | TambonNong Krabian |
| ตำบลสายหัวแยแก้ว | 147 | 122 | 13 | 12 | - | - | - | - | - | - | - | - | TambonSai Huai Kaeo |
| ตำบลมหาสมณ | 148 | 79 | 25 | - | - | - | - | 44 | - | - | - | - | TambonMaha Son |

ตาราง 6 จำนวนคนทำงานในสถานประกอบการ จำแนกตามขนาดของสถานประกอบการ (จำนวนคนทำงาน) อำเภอและตำบล (ต่อ)

TABLE 6 NUMBER OF PERSONS ENGAGED IN ESTABLISHMENTS BY SIZE OF ESTABLISHMENT (NUMBER OF PERSONS ENGAGED), AMPHOE AND TAMBON (Contd.)

| อำเภอ/ตำบล | ขนาดของสถานประกอบการ (จำนวนคนทำงาน) Size of establishment (Number of persons engaged) | | | | | | | | | | | Amphoe/Tambon | | |
|-----------------|---|-------|--------|--------|---------|---------|---------|---------|----------|-----------|-----------|---------------|-------------|-----------------------|
| | จำนวน คนทำงาน Number of persons engaged | 1 - 5 | 6 - 10 | 11- 15 | 16 - 20 | 21 - 25 | 26 - 30 | 31 - 50 | 51 - 100 | 101 - 200 | 201 - 500 | | 501 - 1,000 | > 1,000 |
| ตำบลบ้านหมี่ | 745 | 480 | 130 | 24 | - | 21 | - | 90 | - | - | - | - | - | TambonBan Mi |
| ตำบลเชียงสา | 173 | 109 | 16 | 15 | - | - | - | 33 | - | - | - | - | - | TambonChiang Nga |
| ตำบลหนองเมือง | 127 | 100 | - | 27 | - | - | - | - | - | - | - | - | - | TambonNong Mueang |
| ตำบลสนามแจง | 338 | 206 | 52 | 11 | - | - | - | 69 | - | - | - | - | - | TambonSanam Chaeng |
| อำเภอท่าหลวง | 2,296 | 1,415 | 130 | 36 | 57 | 23 | - | - | - | 635 | - | - | - | AmphoeTha Luang |
| ตำบลท่าหลวง | 1,172 | 817 | 61 | 11 | 37 | 23 | - | - | - | 223 | - | - | - | TambonTha Luang |
| ตำบลแก่งผักกูด | 569 | 147 | 10 | - | - | - | - | - | - | 412 | - | - | - | TambonKaeng Phak Kut |
| ตำบลซับจำปา | 60 | 60 | - | - | - | - | - | - | - | - | - | - | - | TambonSab Champa |
| ตำบลหนองผักแว่น | 160 | 127 | - | 13 | 20 | - | - | - | - | - | - | - | - | TambonNong Phak Waen |
| ตำบลทะเลหลวง | 40 | 40 | - | - | - | - | - | - | - | - | - | - | - | TambonThale Wang Wat |
| ตำบลหัวลำ | 295 | 224 | 59 | 12 | - | - | - | - | - | - | - | - | - | TambonHua Lam |
| อำเภอสรรพยา | 1,118 | 934 | 77 | 63 | - | 44 | - | - | - | - | - | - | - | AmphoeSa Bot |
| ตำบลสรรพยา | 418 | 412 | 6 | - | - | - | - | - | - | - | - | - | - | TambonSa Bot |
| ตำบลมหาโพธิ์ | 288 | 200 | 18 | 26 | - | 44 | - | - | - | - | - | - | - | TambonMaha Phot |
| ตำบลทุ่งท่าช้าง | 151 | 104 | 21 | 26 | - | - | - | - | - | - | - | - | - | TambonThung Tha Chang |
| ตำบลหัวใหญ่ | 89 | 60 | 18 | 11 | - | - | - | - | - | - | - | - | - | TambonHuai Yai |
| ตำบลนิคมชัย | 172 | 158 | 14 | - | - | - | - | - | - | - | - | - | - | TambonNiyom Chai |
| อำเภอโคกเจริญ | 1,311 | 900 | 61 | 11 | 19 | 23 | - | 49 | 248 | - | - | - | - | AmphoeKhok Charoen |
| ตำบลโคกเจริญ | 718 | 393 | 28 | - | - | - | - | 49 | 248 | - | - | - | - | TambonKhok Charoen |
| ตำบลยางราก | 243 | 230 | 13 | - | - | - | - | - | - | - | - | - | - | TambonYang Rak |
| ตำบลหนองมะค่า | 178 | 151 | 8 | - | 19 | - | - | - | - | - | - | - | - | TambonNong Makha |
| ตำบลวังทอง | 73 | 62 | - | 11 | - | - | - | - | - | - | - | - | - | TambonWang Thong |
| ตำบลโคกแสลงสาร | 99 | 64 | 12 | - | - | 23 | - | - | - | - | - | - | - | TambonKhok Samae San |
| อำเภอลำสนธิ | 1,298 | 1,077 | 123 | 78 | 20 | - | - | - | - | - | - | - | - | AmphoeLam Sonthi |
| ตำบลลำสนธิ | 165 | 119 | 46 | - | - | - | - | - | - | - | - | - | - | TambonLam Sonthi |
| ตำบลซับสมบูรณ์ | 163 | 106 | 8 | 29 | 20 | - | - | - | - | - | - | - | - | TambonSab Sombun |
| ตำบลหนองรี | 547 | 471 | 38 | 38 | - | - | - | - | - | - | - | - | - | TambonNong Ri |
| ตำบลกุดตาเพชร | 187 | 152 | 24 | 11 | - | - | - | - | - | - | - | - | - | TambonKut Ta Phet |
| ตำบลเขารวก | 76 | 69 | 7 | - | - | - | - | - | - | - | - | - | - | TambonKhao Ruak |
| ตำบลเขาน้อย | 160 | 160 | - | - | - | - | - | - | - | - | - | - | - | TambonKhao Noi |
| อำเภอหนองม่วง | 3,315 | 1,771 | 216 | 132 | 56 | 68 | - | - | 118 | 954 | - | - | - | AmphoeNong Muang |
| ตำบลหนองม่วง | 1,882 | 846 | 150 | 65 | 56 | 43 | - | - | - | 722 | - | - | - | TambonNong Muang |
| ตำบลบ่อทอง | 591 | 271 | 36 | - | - | - | - | - | 52 | 232 | - | - | - | TambonBo Thong |

ตาราง 6 จำนวนคนทำงานในสถานประกอบการ จำแนกตามขนาดของสถานประกอบการ (จำนวนคนทำงาน) อำเภอและตำบล (ต่อ)

TABLE 6 NUMBER OF PERSONS ENGAGED IN ESTABLISHMENTS BY SIZE OF ESTABLISHMENT (NUMBER OF PERSONS ENGAGED), AMPHOE AND TAMBON (Contd.)

| อำเภอ/ตำบล | ขนาดของสถานประกอบการ (จำนวนคนทำงาน) Size of establishment (Number of persons engaged) | | | | | | | | | | | Amphoe/Tambon | | |
|---------------------|---|-------|--------|-------|---------|---------|---------|---------|----------|-----------|-----------|---------------|------------------|------------------------|
| | จำนวน คนทำงาน Number of persons engaged | 1 - 5 | 6 - 10 | 11-15 | 16 - 20 | 21 - 25 | 26 - 30 | 31 - 50 | 51 - 100 | 101 - 200 | 201 - 500 | | 501 - 1,000 | > 1,000 |
| อำเภอโคกสำโรง | 4,982 | 3,022 | 354 | 179 | 126 | 133 | 26 | 82 | - | - | - | - | 1,060 | AmphoeKhok Samrong |
| ตำบลโคกสำโรง | 967 | 641 | 169 | 26 | 50 | 45 | - | 36 | - | - | - | - | - | TambonKhok Samrong |
| ตำบลเกาะแก้ว | 193 | 167 | 8 | - | 18 | - | - | - | - | - | - | - | - | TambonKo Kaeo |
| ตำบลลุงเหล็ก | 109 | 109 | - | - | - | - | - | - | - | - | - | - | - | TambonThalung Lek |
| ตำบลห่มขี้ขาว | 86 | 72 | 14 | - | - | - | - | - | - | - | - | - | - | TambonLum Khao |
| ตำบลห้วยโป่ง | 746 | 603 | 44 | 12 | 40 | 21 | 26 | - | - | - | - | - | - | TambonHuai Pong |
| ตำบลคลองกุด | 212 | 153 | - | 41 | 18 | - | - | - | - | - | - | - | - | TambonKhlong Ket |
| ตำบลสะแกกราบ | 164 | 164 | - | - | - | - | - | - | - | - | - | - | - | TambonSakae Rap |
| ตำบลเพนียด | 424 | 275 | 63 | 44 | - | 42 | - | - | - | - | - | - | - | TambonPhaniat |
| ตำบลวังเพลิง | 1,292 | 191 | - | 41 | - | - | - | - | - | - | - | - | 1,060 | TambonWang Phloeng |
| ตำบลดงมะรุ่ | 133 | 133 | - | - | - | - | - | - | - | - | - | - | - | TambonDong Marum |
| ตำบลวังขอนขว้าง | 290 | 247 | 28 | 15 | - | - | - | - | - | - | - | - | - | TambonWang Khon Khwang |
| ตำบลวังจันทน์ | 169 | 149 | 20 | - | - | - | - | - | - | - | - | - | - | TambonWang Chan |
| ตำบลหนองแขม | 197 | 118 | 8 | - | - | 25 | - | 46 | - | - | - | - | - | TambonNong Khaem |
| อำเภอชัยบาดาล | 14,705 | 2,403 | 448 | 252 | 210 | 65 | 82 | 165 | 237 | 210 | 1,633 | 9,000 | AmphoeChai Badan | |
| ตำบลลำบารายณ์ | 106 | 41 | 18 | 27 | 20 | - | - | - | - | - | - | - | - | TambonLam Narai |
| ตำบลชัยบารายณ์ | 181 | 106 | 50 | 25 | - | - | - | - | - | - | - | - | - | TambonChai Narai |
| ตำบลศิลาทิพย์ | 147 | 141 | 6 | - | - | - | - | - | - | - | - | - | - | TambonSila Thip |
| ตำบลหัวขี้หิน | 6,130 | 85 | 30 | 15 | - | - | - | - | - | - | - | - | 6,000 | TambonHuai Hin |
| ตำบลม่วงคอม | 324 | 236 | 27 | 61 | - | - | - | - | - | - | - | - | - | TambonMuang Khom |
| ตำบลบัวชุม | 218 | 173 | 45 | - | - | - | - | - | - | - | - | - | - | TambonBua Chum |
| ตำบลท่าดินดำ | 1,147 | 157 | 45 | 25 | 16 | 21 | - | 31 | 52 | - | 800 | - | - | TambonTha Din Dam |
| ตำบลมะกอกหวาน | 130 | 102 | 28 | - | - | - | - | - | - | - | - | - | - | TambonMakok Wan |
| ตำบลชัยตะเสียน | 253 | 182 | - | 15 | - | - | 56 | - | - | - | - | - | - | TambonSab Takhian |
| ตำบลนาโสม | 208 | 85 | 10 | - | - | - | - | 50 | 63 | - | - | - | - | TambonNa Som |
| ตำบลหนองยายโสี | 118 | 118 | - | - | - | - | - | - | - | - | - | - | - | TambonNong Yai To |
| ตำบลเกาะรัง | 365 | 257 | 28 | - | 58 | 22 | - | - | - | - | - | - | - | TambonKo Rang |
| ตำบลท่ามะนาว | 393 | 168 | 73 | 49 | 36 | - | 26 | 41 | - | - | - | - | - | TambonTha Manao |
| ตำบลนิคมลำบารายณ์ | 636 | 118 | 60 | 23 | 60 | - | - | 43 | 122 | 210 | - | - | - | TambonNikhom Lam Narai |
| ตำบลชัยบาดาล | 1,055 | 194 | 28 | - | - | - | - | - | - | - | 833 | - | - | TambonChai Badan |
| ตำบลบ้านใหม่สามัคคี | 102 | 102 | - | - | - | - | - | - | - | - | - | - | - | TambonBan Mai Samakkhi |
| ตำบลเขาแหลม | 3,192 | 138 | - | 12 | 20 | 22 | - | - | - | - | - | - | 3,000 | TambonKhao Laem |

ตาราง 6 จำนวนคนทำงานในสถานประกอบการ จำแนกตามขนาดของสถานประกอบการ (จำนวนคนทำงาน) อำเภอและตำบล (ต่อ)

TABLE 6 NUMBER OF PERSONS ENGAGED IN ESTABLISHMENTS BY SIZE OF ESTABLISHMENT (NUMBER OF PERSONS ENGAGED), AMPHOE AND TAMBON (Contd.)

| อำเภอ/ตำบล | จำนวน คนทำงาน Number of persons engaged | ขนาดของสถานประกอบการ (จำนวนคนทำงาน) Size of establishment (Number of persons engaged) | | | | | | | | | | | Amphoe/Tambon | | | |
|------------------|--|---|--------|-------|---------|---------|---------|---------|----------|-----------|-----------|-------------|---------------|---------|---|----------------------|
| | | 1 - 5 | 6 - 10 | 11-15 | 16 - 20 | 21 - 25 | 26 - 30 | 31 - 50 | 51 - 100 | 101 - 200 | 201 - 500 | 501 - 1,000 | | > 1,000 | | |
| อำเภอท่าม่วง | 2,029 | 1,386 | 322 | 106 | 50 | 66 | 27 | - | 72 | - | - | - | - | - | - | AmphoeTha Wung |
| ตำบลท่าม่วง | 158 | 74 | 48 | 12 | - | 24 | - | - | - | - | - | - | - | - | - | TambonTha Wung |
| ตำบลบางคู | 526 | 377 | 87 | 35 | - | - | 27 | - | - | - | - | - | - | - | - | TambonBang Khu |
| ตำบลบางลี่ | 163 | 146 | 6 | 11 | - | - | - | - | - | - | - | - | - | - | - | TambonBang Li |
| ตำบลเขมรคอน | 168 | 142 | 15 | 11 | - | - | - | - | - | - | - | - | - | - | - | TambonKhao Samo Khon |
| ตำบลหัวสำโรง | 385 | 256 | 56 | 15 | 16 | 42 | - | - | - | - | - | - | - | - | - | TambonHua Samrong |
| ตำบลลาดสาลี | 64 | 57 | 7 | - | - | - | - | - | - | - | - | - | - | - | - | TambonLat Sali |
| ตำบลบ้านเบิก | 399 | 227 | 61 | 22 | 17 | - | - | - | 72 | - | - | - | - | - | - | TambonBan Boek |
| ตำบลมุจลินท์ | 166 | 107 | 42 | - | 17 | - | - | - | - | - | - | - | - | - | - | TambonMutchalin |
| อำเภอบ้านหมี่ | 3,996 | 2,846 | 322 | 176 | 76 | 130 | 58 | 178 | 210 | - | - | - | - | - | - | AmphoeBan Mi |
| ตำบลไผ่ใหญ่ | 88 | 82 | 6 | - | - | - | - | - | - | - | - | - | - | - | - | TambonPhai Yai |
| ตำบลบ้านทราย | 262 | 182 | 30 | - | 20 | - | 30 | - | - | - | - | - | - | - | - | TambonBan Sai |
| ตำบลบ้านกล้วย | 125 | 96 | 9 | - | 20 | - | - | - | - | - | - | - | - | - | - | TambonBan Kluai |
| ตำบลคงพลับ | 143 | 143 | - | - | - | - | - | - | - | - | - | - | - | - | - | TambonDong Phlap |
| ตำบลบ้านชี | 291 | 215 | 16 | 11 | - | 21 | 28 | - | - | - | - | - | - | - | - | TambonBan Chi |
| ตำบลพุดา | 57 | 35 | 10 | 12 | - | - | - | - | - | - | - | - | - | - | - | TambonPhu Kha |
| ตำบลหินปัก | 383 | 206 | - | - | - | 22 | - | - | 155 | - | - | - | - | - | - | TambonHin Pak |
| ตำบลบางพึ่ง | 339 | 246 | 60 | 15 | 18 | - | - | - | - | - | - | - | - | - | - | TambonBang Phueng |
| ตำบลหนองทรายขาว | 174 | 106 | 18 | 11 | 18 | 21 | - | - | - | - | - | - | - | - | - | TambonNong Sai Khao |
| ตำบลบางกะพี | 76 | 66 | 10 | - | - | - | - | - | - | - | - | - | - | - | - | TambonBang Kaphi |
| ตำบลหนองเต่า | 184 | 128 | 7 | 27 | - | 22 | - | - | - | - | - | - | - | - | - | TambonNong Tao |
| ตำบลโพหนอง | 338 | 221 | 6 | 24 | - | - | - | 32 | 55 | - | - | - | - | - | - | TambonPhon Thong |
| ตำบลบางขาม | 114 | 81 | - | 11 | - | 22 | - | - | - | - | - | - | - | - | - | TambonBang Kham |
| ตำบลดอนดิ่ง | 247 | 215 | 10 | - | - | 22 | - | - | - | - | - | - | - | - | - | TambonDon Dueng |
| ตำบลชอมวง | 103 | 85 | 18 | - | - | - | - | - | - | - | - | - | - | - | - | TambonChon Muang |
| ตำบลหนองกระเรียน | 139 | 123 | 16 | - | - | - | - | - | - | - | - | - | - | - | - | TambonNong Khabian |
| ตำบลสายห้วยแก้ว | 147 | 122 | 13 | 12 | - | - | - | - | - | - | - | - | - | - | - | TambonSai Huai Kaeo |
| ตำบลมหาสอน | 148 | 79 | 25 | - | - | - | - | 44 | - | - | - | - | - | - | - | TambonMaha Son |
| ตำบลเชียงภา | 173 | 109 | 16 | 15 | - | - | - | 33 | - | - | - | - | - | - | - | TambonChiang Nga |
| ตำบลหนองเมือง | 127 | 100 | - | 27 | - | - | - | - | - | - | - | - | - | - | - | TambonNong Mueang |
| ตำบลสนามแจง | 338 | 206 | 52 | 11 | - | - | - | 69 | - | - | - | - | - | - | - | TambonSanam Chaeng |
| อำเภอยะหริ่ง | 1,584 | 806 | 75 | 25 | 20 | 23 | - | - | 635 | - | - | - | - | - | - | AmphoeTha Luang |
| ตำบลท่าหลวง | 460 | 208 | 6 | - | - | 23 | - | - | 223 | - | - | - | - | - | - | TambonTha Luang |

ตาราง 6 จำนวนคนทำงานในสถานประกอบการ จำแนกตามขนาดของสถานประกอบการ (จำนวนคนทำงาน) อำเภอและตำบล (ต่อ)

TABLE 6 NUMBER OF PERSONS ENGAGED IN ESTABLISHMENTS BY SIZE OF ESTABLISHMENT (NUMBER OF PERSONS ENGAGED), AMPHOE AND TAMBON (Contd.)

| อำเภอ/ตำบล | ขนาดของสถานประกอบการ (จำนวนคนทำงาน) Size of establishment (Number of persons engaged) | | | | | | | | | | | Amphoe/Tambon | | |
|--|---|--------|--------|---------|---------|---------|---------|----------|-----------|-----------|-------------|---------------|---------|-----------------------|
| | 1 - 5 | 6 - 10 | 11- 15 | 16 - 20 | 21 - 25 | 26 - 30 | 31 - 50 | 51 - 100 | 101 - 200 | 201 - 500 | 501 - 1,000 | | > 1,000 | |
| จำนวน คนทำงาน Number of persons engaged | | | | | | | | | | | | | | |
| ตำบลแก่งฝึกกุด | 569 | 147 | 10 | - | - | - | - | - | - | - | - | - | - | TambonKaeng Phak Kut |
| ตำบลชัยจำปา | 60 | 60 | - | - | - | - | - | - | - | - | - | - | - | TambonSab Champa |
| ตำบลหนองฝักแก้ว | 160 | 127 | - | 13 | 20 | - | - | - | - | - | - | - | - | TambonNong Phak Waen |
| ตำบลทะเลวังวัด | 40 | 40 | - | - | - | - | - | - | - | - | - | - | - | TambonThale Wang Wat |
| ตำบลหัวลำ | 295 | 224 | 59 | 12 | - | - | - | - | - | - | - | - | - | TambonHua Lam |
| อำเภอสระโบสถ์ | 700 | 522 | 71 | 63 | - | 44 | - | - | - | - | - | - | - | AmphoeSa Bot |
| ตำบลมหาโพธิ์ | 288 | 200 | 18 | 26 | - | 44 | - | - | - | - | - | - | - | TambonMaha Phot |
| ตำบลทุ่งท่าช้าง | 151 | 104 | 21 | 26 | - | - | - | - | - | - | - | - | - | TambonThung Tha Chang |
| ตำบลห้วยใหญ่ | 89 | 60 | 18 | 11 | - | - | - | - | - | - | - | - | - | TambonHuai Yai |
| ตำบลนิคมชัย | 172 | 158 | 14 | - | - | - | - | - | - | - | - | - | - | TambonNiyom Chai |
| อำเภอโคกเจริญ | 1,311 | 900 | 61 | 11 | 19 | 23 | 49 | 248 | - | - | - | - | - | AmphoeKhok Charoen |
| ตำบลโคกเจริญ | 718 | 393 | 28 | - | - | - | 49 | 248 | - | - | - | - | - | TambonKhok Charoen |
| ตำบลยางราก | 243 | 230 | 13 | - | - | - | - | - | - | - | - | - | - | TambonYang Rak |
| ตำบลหนองมะค่า | 178 | 151 | 8 | - | 19 | - | - | - | - | - | - | - | - | TambonNong Makha |
| ตำบลวังทอง | 73 | 62 | - | 11 | - | - | - | - | - | - | - | - | - | TambonWang Thong |
| ตำบลโคกแสมาสาร | 99 | 64 | 12 | - | - | 23 | - | - | - | - | - | - | - | TambonKhok Samae San |
| อำเภอลำสนธิ | 1,298 | 1,077 | 123 | 78 | 20 | - | - | - | - | - | - | - | - | AmphoeLam Sonthi |
| ตำบลลำสนธิ | 165 | 119 | 46 | - | - | - | - | - | - | - | - | - | - | TambonLam Sonthi |
| ตำบลชัยสมบูรณ์ | 163 | 106 | 8 | 29 | 20 | - | - | - | - | - | - | - | - | TambonSab Sombun |
| ตำบลหนองรี | 547 | 471 | 38 | 38 | - | - | - | - | - | - | - | - | - | TambonNong Ri |
| ตำบลกุดตาเพชร | 187 | 152 | 24 | 11 | - | - | - | - | - | - | - | - | - | TambonKut Ta Phet |
| ตำบลเขารวก | 76 | 69 | 7 | - | - | - | - | - | - | - | - | - | - | TambonKhao Ruak |
| ตำบลเขาน้อย | 160 | 160 | - | - | - | - | - | - | - | - | - | - | - | TambonKhao Noi |
| อำเภอหนองม่วง | 2,500 | 1,161 | 125 | 95 | - | 47 | - | 118 | - | 954 | - | - | - | AmphoeNong Muang |
| ตำบลหนองม่วง | 1,067 | 236 | 59 | 28 | - | 22 | - | - | - | 722 | - | - | - | TambonNong Muang |
| ตำบลบ่อทอง | 591 | 271 | 36 | - | - | - | - | 52 | - | 232 | - | - | - | TambonBo Thong |
| ตำบลดงดินแดง | 151 | 151 | - | - | - | - | - | - | - | - | - | - | - | TambonDong Din Daeng |
| ตำบลหนองสมบูรณ์ | 208 | 162 | 6 | 15 | - | 25 | - | - | - | - | - | - | - | TambonChon Sombun |
| ตำบลยางโพน | 234 | 175 | 7 | 52 | - | - | - | - | - | - | - | - | - | TambonYang Thon |
| ตำบลขอนแก่น | 249 | 166 | 17 | - | - | - | - | 66 | - | - | - | - | - | TambonChon Saradet |

ที่มา : สำนักงานธุรกิจและอุตสาหกรรม พ.ศ. 2555 (ข้อมูลพื้นฐาน) จังหวัด ลพบุรี สำนักงานสถิติแห่งชาติ กระทรวงเทคโนโลยีสารสนเทศและการสื่อสาร

Source : The 2012 Business and Industrial Census (Basic Information), Lop Buri Province, National Statistical Office, Ministry of Information and Communication Technology.

ตาราง 7 จำนวนสถานประกอบการ จำแนกตามขนาดของสถานประกอบการ (จำนวนลูกจ้าง) อำเภอและตำบล
TABLE 7 NUMBER OF ESTABLISHMENTS BY SIZE OF ESTABLISHMENT (NUMBER OF EMPLOYEES), AMPHOE AND TAMBON

| อำเภอ/ตำบล | จำนวน สถานประกอบการ Number of establishments | ขนาดของสถานประกอบการ (จำนวนลูกจ้าง) Size of establishment (Number of employees) | | | | | | | | | | | | | Amphoe/Tambon |
|----------------------|---|---|------------|------------|------------|-----------|-----------|-----------|-----------|-----------|-----------|-------------|-----------|---------------|---------------------------|
| | | ไม่ | | | | | | | | | | | | | |
| | | 1 - 5 | 6 - 10 | 11 - 15 | 16 - 20 | 21 - 25 | 26 - 30 | 31 - 50 | 51 - 100 | 101 - 200 | 201 - 500 | 501 - 1,000 | > 1,000 | No | |
| จังหวัดลพบุรี | 24,292 | 3,041 | 520 | 178 | 103 | 30 | 39 | 44 | 43 | 14 | 15 | 4 | 10 | 20,251 | Lop Buri |
| อำเภอเมืองลพบุรี | 8,850 | 1,405 | 229 | 85 | 44 | 14 | 25 | 23 | 19 | 7 | 6 | 1 | 4 | 6,988 | Amphoe/Mueang Lop Buri |
| ตำบลทะเลชุบศร | 1,850 | 417 | 54 | 29 | 11 | 3 | 4 | 4 | 9 | 1 | 1 | - | - | 1,317 | TambonThale Chup Son |
| ตำบลทากัน | 1,059 | 265 | 28 | 8 | 2 | - | 2 | 3 | 1 | - | - | - | - | 750 | TambonTha Hin |
| ตำบลกกโก | 252 | 39 | 3 | 1 | 4 | - | 2 | - | 1 | - | 1 | - | - | 201 | TambonKok Ko |
| ตำบลโง้งชัน | 99 | 3 | 4 | 2 | - | - | - | - | - | - | - | - | - | 90 | TambonKong Thanu |
| ตำบลเขาพระงาม | 409 | 36 | 6 | 2 | - | - | - | - | - | - | - | - | - | 365 | TambonKhao Phra Ngam |
| ตำบลเขาสามยอด | 877 | 127 | 22 | 5 | 4 | 1 | 5 | 2 | - | - | - | - | - | 711 | TambonKhao Sam Yot |
| ตำบลโคกกระเทียม | 134 | 11 | 1 | - | - | - | - | - | - | - | - | - | - | 122 | TambonKhok Krathiam |
| ตำบลโคกลำพาน | 78 | - | - | - | 1 | - | - | - | - | - | - | - | - | 77 | TambonKhok Lamphan |
| ตำบลโคกตูม | 583 | 66 | 5 | 7 | 1 | 1 | - | 4 | 2 | 2 | 1 | - | - | 494 | TambonKhok Tum |
| ตำบลจี่วราย | 141 | 9 | 2 | - | - | - | - | 1 | - | - | - | - | - | 129 | TambonNgio Rai |
| ตำบลคอมโพธิ์ | 98 | 15 | 1 | - | - | - | - | - | - | - | - | - | - | 82 | TambonDon Pho |
| ตำบลตะลุง | 140 | 10 | 3 | - | - | - | - | - | - | - | - | - | - | 127 | TambonTalung |
| ตำบลท่าแค | 283 | 36 | 9 | - | - | - | - | 1 | - | - | - | - | - | 237 | TambonTha Khae |
| ตำบลท่าศาลา | 521 | 125 | 27 | 8 | 4 | 2 | 5 | - | 1 | 2 | 1 | - | - | 346 | TambonTha Sala |
| ตำบลนิคมสร้างตนเอง | 550 | 48 | 10 | 8 | 4 | 3 | 4 | 5 | 2 | - | 2 | 1 | 4 | 459 | TambonNikhom Sang Ton Eng |
| ตำบลบางชันหมาก | 177 | 17 | 7 | - | 1 | - | 2 | 1 | - | 1 | - | - | - | 148 | TambonBang Khan Mak |
| ตำบลบ้านข่อย | 106 | 8 | 1 | - | - | - | - | - | - | - | - | - | - | 97 | TambonBan Khoi |
| ตำบลท้ายตลาด | 85 | 2 | 3 | - | - | - | - | - | - | - | - | - | - | 80 | TambonThai Talat |
| ตำบลป่าตาล | 448 | 79 | 13 | 5 | 6 | - | - | 2 | 2 | - | - | - | - | 341 | TambonPa Tan |
| ตำบลพรหมมาستر | 253 | 28 | 11 | 4 | 1 | 1 | 1 | - | - | - | - | - | - | 207 | TambonPhrommat |
| ตำบลโพธิ์เก้าต้น | 248 | 32 | 8 | 2 | 2 | 3 | - | - | - | 1 | - | - | - | 200 | TambonPho Kao Ton |
| ตำบลโพธิ์ตรุ | 79 | 2 | 2 | - | 2 | - | - | - | - | - | - | - | - | 73 | TambonPho Tru |
| ตำบลสี่คดอง | 33 | - | - | - | - | - | - | - | - | - | - | - | - | 33 | TambonSi Khlong |
| ตำบลถนนใหญ่ | 347 | 30 | 9 | 4 | 1 | - | - | - | 1 | - | - | - | - | 302 | TambonThanon Yai |
| อำเภอพัฒนานิคม | 2,093 | 230 | 47 | 14 | 7 | 2 | 3 | 6 | 6 | 5 | 3 | 1 | 2 | 1,767 | AmphoePhatthana Nikhom |
| ตำบลพัฒนานิคม | 514 | 60 | 13 | 4 | 1 | - | - | 1 | 1 | 3 | 1 | - | - | 430 | TambonPhatthana Nikhom |
| ตำบลช่องสำริกา | 348 | 33 | 9 | 1 | - | 1 | 1 | 2 | 4 | 2 | 2 | 1 | 2 | 290 | TambonChong Sarika |
| ตำบลมะนาวหวาน | 60 | 3 | - | - | - | - | - | - | - | - | - | - | - | 57 | TambonManao Wan |

ตาราง 7 จำนวนสถานประกอบการ จำแนกตามขนาดของสถานประกอบการ (จำนวนลูกจ้าง) อำเภอและตำบล (ต่อ)
TABLE 7 NUMBER OF ESTABLISHMENTS BY SIZE OF ESTABLISHMENT (NUMBER OF EMPLOYEES), AMPHOE AND TAMBON (Contd.)

| อำเภอ/ตำบล | จำนวน สถานประกอบการ | ขนาดของสถานประกอบการ (จำนวนลูกจ้าง) Size of establishment (Number of employees) | | | | | | | | | | | Amphoe/Tambon | | | | | |
|-----------------|------------------------|---|--------|---------|---------|---------|---------|---------|----------|-----------|-----------|-------------|---------------|---------|-------------|-------|------------------|------------------------|
| | | จำนวน | | | | | | | | | | | | | | | | |
| | | 1 - 5 | 6 - 10 | 11 - 15 | 16 - 20 | 21 - 25 | 26 - 30 | 31 - 50 | 51 - 100 | 101 - 200 | 201 - 500 | 501 - 1,000 | | > 1,000 | ไม่มี No | | | |
| ตำบลสีลัง | 364 | 81 | 14 | 5 | 4 | - | 1 | - | - | - | - | - | - | - | - | - | 258 | TambonDi Lang |
| ตำบลโคกสูง | 294 | 26 | 4 | 1 | - | 1 | - | - | - | - | - | - | - | - | - | - | 262 | TambonKhok Salung |
| ตำบลหนองน้อย | 32 | 1 | - | - | - | - | - | - | - | - | - | - | - | - | - | - | 31 | TambonChon Noi |
| ตำบลหนองบัว | 196 | 13 | 5 | - | 1 | - | 1 | 1 | - | - | - | - | - | - | - | - | 175 | TambonNong Bua |
| ตำบลห้วยขุนราม | 187 | 7 | 1 | - | 1 | - | - | - | - | - | - | - | - | - | - | - | 177 | TambonHuai Khun Ram |
| ตำบลน้ำสุต | 98 | 6 | 1 | 3 | - | - | 1 | - | - | - | - | - | - | - | - | - | 87 | TambonNam Sut |
| อำเภอโคกสำโรง | 2,700 | 316 | 33 | 11 | 10 | 1 | 1 | 1 | 1 | 1 | 1 | 1 | 1 | 1 | 1 | 1 | 2,326 | AmphoeKhok Samrong |
| ตำบลโคกสำโรง | 1,022 | 211 | 18 | 3 | 5 | - | 1 | - | - | - | - | - | - | - | - | - | 784 | TambonKhok Samrong |
| ตำบลเกาะแก้ว | 104 | 1 | - | - | - | - | - | - | - | - | - | - | - | - | - | - | 103 | TambonKo Keao |
| ตำบลดงเหล็ก | 85 | 3 | - | - | - | - | - | - | - | - | - | - | - | - | - | - | 82 | TambonThalung Lek |
| ตำบลหลุมข้าว | 61 | - | 1 | - | - | - | - | - | - | - | - | - | - | - | - | - | 60 | TambonLum Khao |
| ตำบลห้วยโป่ง | 392 | 39 | 3 | 2 | 2 | - | 1 | - | - | - | - | - | - | - | - | - | 345 | TambonHuai Pong |
| ตำบลคลองเกตุ | 125 | 4 | 1 | 2 | 1 | - | - | - | - | - | - | - | - | - | - | - | 117 | TambonKhlong Ket |
| ตำบลสะแกกราบ | 117 | 3 | - | - | - | - | - | - | - | - | - | - | - | - | - | - | 114 | TambonSakae Rap |
| ตำบลเพนียด | 226 | 14 | 8 | - | 2 | - | - | - | - | - | - | - | - | - | - | - | 202 | TambonPhaniat |
| ตำบลวังเพลิง | 140 | 5 | - | 3 | - | - | - | - | - | - | - | - | - | 1 | - | - | 131 | TambonWang Phloeng |
| ตำบลดงมะรุ่ | 115 | - | - | - | - | - | - | - | - | - | - | - | - | - | - | - | 115 | TambonDong Marum |
| ตำบลวังหนองบัว | 131 | 27 | 1 | 1 | - | - | - | - | - | - | - | - | - | - | - | - | 102 | TambonWang Khon Khwang |
| ตำบลวังจันทน์ | 93 | 6 | 1 | - | - | - | - | - | - | - | - | - | - | - | - | - | 86 | TambonWang Chan |
| ตำบลหนองแขม | 89 | 3 | - | - | - | 1 | - | - | - | - | - | - | - | - | - | - | 85 | TambonNong Khaem |
| อำเภอชัยบาดาล | 2,894 | 431 | 93 | 34 | 19 | 8 | 6 | 3 | 1 | 1 | 1 | 1 | 1 | 2 | 3 | 2,285 | AmphoeChai Badan | |
| ตำบลสำราญราษฎร์ | 953 | 201 | 35 | 14 | 7 | 5 | 1 | 2 | - | 1 | - | - | - | - | - | - | 687 | TambonLam Narai |
| ตำบลชัยนาท | 342 | 93 | 28 | 11 | 3 | 2 | 3 | 2 | - | - | - | - | - | - | - | - | 200 | TambonChai Narai |
| ตำบลศิลาพิชัย | 94 | 2 | - | - | - | - | - | - | - | - | - | - | - | - | - | - | 92 | TambonSila Thip |
| ตำบลห้วยหิน | 67 | 8 | 2 | 1 | - | - | - | - | - | - | - | - | - | 2 | - | - | 54 | TambonHuai Hin |
| ตำบลม่วงค่อม | 166 | 11 | 4 | 2 | - | - | - | - | - | - | - | - | - | - | - | - | 149 | TambonMuang Khom |
| ตำบลบัวชุม | 136 | 8 | 2 | - | - | - | - | - | - | - | - | - | - | - | - | - | 126 | TambonBua Chum |
| ตำบลท่าคันโท | 118 | 6 | 5 | 2 | 1 | - | 1 | 1 | - | 1 | - | - | 1 | - | - | - | 101 | TambonTha Din Dam |
| ตำบลมะกอกหวาน | 56 | 5 | - | - | - | - | - | - | - | - | - | - | - | - | - | - | 51 | TambonMakok Wan |
| ตำบลซับตะเียน | 115 | 7 | - | 1 | 1 | - | 1 | - | - | - | - | - | - | - | - | - | 105 | TambonSab Takhian |

ตาราง 7 จำนวนสถานประกอบการ จำแนกตามขนาดของสถานประกอบการ (จำนวนลูกจ้าง) อำเภอและตำบล (ต่อ)
 TABLE 7 NUMBER OF ESTABLISHMENTS BY SIZE OF ESTABLISHMENT (NUMBER OF EMPLOYEES), AMPHOE AND TAMBON (Contd.)

| อำเภอ/ตำบล | จำนวน สถานประกอบการ | ขนาดของสถานประกอบการ (จำนวนลูกจ้าง) Size of establishment (Number of employees) | | | | | | | | | | | | Amphoe/Tambon | | | |
|-----------------------|------------------------|---|--------|---------|---------|---------|---------|---------|----------|-----------|-----------|-------------|---------|---------------|----|-------|------------------------|
| | | ไม่ | | | | | | | | | | | | | | | |
| | | 1 - 5 | 6 - 10 | 11 - 15 | 16 - 20 | 21 - 25 | 26 - 30 | 31 - 50 | 51 - 100 | 101 - 200 | 201 - 500 | 501 - 1,000 | > 1,000 | | No | | |
| ตำบลนาโสม | 59 | 5 | 1 | - | - | - | - | - | 1 | 1 | - | - | - | - | - | 51 | TambonNa Som |
| ตำบลหนองยายโธ | 87 | 3 | - | - | - | - | - | - | - | - | - | - | - | - | - | 84 | TambonNong Yai To |
| ตำบลเกาะรัง | 175 | 21 | 2 | - | 3 | - | - | - | - | - | - | - | - | - | - | 149 | TambonKo Rang |
| ตำบลทามะนาว | 116 | 26 | 5 | 1 | 1 | 1 | - | - | - | - | - | - | - | - | - | 81 | TambonTha Manao |
| ตำบลนิคมอำนาจราชนันท์ | 95 | 6 | 7 | 2 | 1 | - | - | - | 2 | 1 | - | - | - | - | - | 75 | TambonNikhom Lam Narai |
| ตำบลชัยบาดาล | 146 | 14 | 1 | - | - | - | - | - | - | - | - | - | - | - | - | 130 | TambonChaiBadan |
| ตำบลบ้านใหม่สามัคคี | 70 | 1 | - | - | - | - | - | - | - | - | - | - | - | - | - | 69 | TambonBan Mai Samakkhi |
| ตำบลเขาแหลม | 99 | 14 | 1 | - | 2 | - | - | - | - | - | - | - | - | 1 | - | 81 | TambonKhao Laem |
| อำเภอท่าวุ้ง | 1,509 | 161 | 34 | 14 | 14 | 5 | 1 | 1 | 7 | 1 | 1 | - | - | - | - | 1,283 | AmphoeTha Wung |
| ตำบลท่าวุ้ง | 177 | 11 | 6 | 4 | 1 | 1 | - | - | - | - | - | - | - | - | - | 154 | TambonTha Wung |
| ตำบลบางคู | 243 | 41 | 9 | 2 | - | - | 1 | - | - | - | - | - | - | - | - | 190 | TambonBang Khu |
| ตำบลโพธิ์ตลาดแก้ว | 136 | 17 | 4 | 1 | - | - | - | - | 4 | - | - | - | - | - | - | 110 | TambonPho Talat Kao |
| ตำบลบงลี่ | 103 | 3 | 1 | - | - | - | - | - | - | - | - | - | - | - | - | 99 | TambonBang Li |
| ตำบลบางงา | 127 | 18 | 4 | - | 1 | - | - | - | - | - | - | - | - | - | - | 104 | TambonBang Nga |
| ตำบลโคกสุุด | 36 | - | - | - | - | - | - | - | - | - | - | - | - | - | - | 36 | TambonKhok Salut |
| ตำบลเขาสมอคอน | 242 | 17 | 1 | 4 | - | - | - | - | 2 | 1 | 1 | - | - | - | - | 215 | TambonKhao Samo Khon |
| ตำบลหัวสำโรง | 186 | 20 | 3 | 2 | 2 | - | - | - | - | - | - | - | - | - | - | 159 | TambonHua Samrong |
| ตำบลลาดสาส์ | 37 | 4 | - | - | - | - | - | - | - | - | - | - | - | - | - | 33 | TambonLat Sali |
| ตำบลบ้านเบิก | 144 | 19 | 6 | 1 | - | - | - | - | 1 | - | - | - | - | - | - | 117 | TambonBan Boek |
| ตำบลมุจลินท์ | 78 | 11 | - | - | 1 | - | - | - | - | - | - | - | - | - | - | 66 | TambonMutchalin |
| อำเภอบ้านหมี่ | 2,233 | 162 | 35 | 7 | 9 | - | 3 | 5 | 3 | - | - | - | - | - | - | 2,009 | AmphoeBan Mi |
| ตำบลไผ่ใหญ่ | 53 | - | - | - | - | - | - | - | - | - | - | - | - | - | - | 53 | TambonPhai Yai |
| ตำบลบ้านทราย | 128 | 7 | 3 | - | 1 | - | 1 | - | - | - | - | - | - | - | - | 116 | TambonBan Sai |
| ตำบลบ้านกล้วย | 69 | 4 | 1 | - | 1 | - | - | - | - | - | - | - | - | - | - | 63 | TambonBan Kluai |
| ตำบลดงพลับ | 88 | - | - | - | - | - | - | - | - | - | - | - | - | - | - | 88 | TambonDong Phlap |
| ตำบลบ้านชี | 138 | 10 | 2 | 1 | 1 | - | - | - | - | - | - | - | - | - | - | 124 | TambonBan Chi |
| ตำบลพุดา | 33 | 1 | 1 | - | - | - | - | - | - | - | - | - | - | - | - | 31 | TambonPhu Kha |
| ตำบลหินปัก | 145 | 7 | - | - | 1 | - | - | - | 2 | - | - | - | - | - | - | 135 | TambonHin Pak |
| ตำบลบางพัง | 163 | 17 | 3 | 1 | - | - | - | - | - | - | - | - | - | - | - | 142 | TambonBang Phueng |
| ตำบลหนองทรายขาว | 71 | 8 | 2 | - | 2 | - | - | - | - | - | - | - | - | - | - | 59 | TambonNong Sai Khao |

ตาราง 7 จำนวนสถานประกอบการ จำแนกตามขนาดของสถานประกอบการ (จำนวนลูกจ้าง) อำเภอและตำบล (ต่อ)
 TABLE 7 NUMBER OF ESTABLISHMENTS BY SIZE OF ESTABLISHMENT (NUMBER OF EMPLOYEES), AMPHOE AND TAMBON (Contd.)

| อำเภอ/ตำบล | จำนวน สถานประกอบการ | ขนาดของสถานประกอบการ (จำนวนลูกจ้าง) Size of establishment (Number of employees) | | | | | | | | | | | Amphoe/Tambon | | | | | |
|-------------------|------------------------|---|--------|---------|---------|---------|---------|---------|----------|-----------|-----------|-------------|---------------|---------|-------------|---|-----|-----------------------|
| | | จำนวน | | | | | | | | | | | | | | | | |
| | | 1 - 5 | 6 - 10 | 11 - 15 | 16 - 20 | 21 - 25 | 26 - 30 | 31 - 50 | 51 - 100 | 101 - 200 | 201 - 500 | 501 - 1,000 | | > 1,000 | ไม่มี No | | | |
| ตำบลบึงกระพี | 42 | - | - | - | - | - | - | - | - | - | - | - | - | - | - | - | 42 | TambonBang Kaphi |
| ตำบลหนองเต่า | 88 | 7 | 2 | 1 | 1 | - | - | - | - | - | - | - | - | - | - | - | 77 | TambonNong Tao |
| ตำบลโคกโพธิ์ทอง | 139 | 18 | 1 | 1 | - | - | 1 | - | - | 1 | - | - | - | - | - | - | 117 | TambonPhon Thong |
| ตำบลบึงขาม | 52 | 1 | 1 | - | 1 | - | - | - | - | - | - | - | - | - | - | - | 49 | TambonBang Kham |
| ตำบลดอนดึง | 135 | 1 | 1 | - | 1 | - | - | - | - | - | - | - | - | - | - | - | 132 | TambonDon Dueng |
| ตำบลหนองม่วง | 61 | 1 | 1 | - | - | - | - | - | - | - | - | - | - | - | - | - | 59 | TambonChon Muang |
| ตำบลหนองกระเป๋ียน | 86 | 5 | 1 | - | - | - | - | - | - | - | - | - | - | - | - | - | 80 | TambonNong Krablian |
| ตำบลสายห้วยแก้ว | 70 | 2 | 2 | - | - | - | - | - | - | - | - | - | - | - | - | - | 66 | TambonSai Huai Kaeo |
| ตำบลมหาสอน | 57 | 3 | 2 | - | - | - | - | - | - | - | - | 1 | - | - | - | - | 51 | TambonMaha Son |
| ตำบลบ้านหมี่ | 304 | 54 | 6 | 1 | - | - | - | - | - | - | - | 2 | - | - | - | - | 241 | TambonBan Mi |
| ตำบลเชียงงา | 85 | 2 | - | 1 | - | - | - | - | - | - | - | 1 | - | - | - | - | 81 | TambonChiang Nga |
| ตำบลหนองเมือง | 80 | - | 1 | 1 | - | - | - | - | - | - | - | - | - | - | - | - | 78 | TambonNong Mueang |
| ตำบลสนามแจง | 146 | 14 | 5 | - | - | - | - | - | - | 1 | - | - | - | - | - | - | 125 | TambonSanam Chaeng |
| อำเภอท่าหลวง | 876 | 88 | 11 | - | 3 | 2 | - | - | - | - | - | - | - | 1 | - | - | 771 | AmphoeTha Luang |
| ตำบลท่าหลวง | 477 | 61 | 6 | - | 2 | 2 | - | - | - | - | - | - | - | - | - | - | 406 | TambonTha Luang |
| ตำบลแก่งสักกุด | 97 | 2 | - | - | - | - | - | - | - | - | - | - | - | 1 | - | - | 94 | TambonKaeng Phak Kut |
| ตำบลซับจี่ป่า | 46 | - | - | - | - | - | - | - | - | - | - | - | - | - | - | - | 46 | TambonSab Champa |
| ตำบลหนองผักแว่น | 74 | 15 | 1 | - | 1 | - | - | - | - | - | - | - | - | - | - | - | 57 | TambonNong Phak Waen |
| ตำบลทะเลวังวัด | 25 | 2 | - | - | - | - | - | - | - | - | - | - | - | - | - | - | 23 | TambonThale Wang Wat |
| ตำบลหัวลำ | 157 | 8 | 4 | - | - | - | - | - | - | - | - | - | - | - | - | - | 145 | TambonHua Lam |
| อำเภอสระโบสถ์ | 637 | 27 | 4 | 2 | - | 1 | - | - | - | - | - | - | - | - | - | - | 603 | AmphoeSa Bot |
| ตำบลสระโบสถ์ | 246 | 12 | - | - | - | - | - | - | - | - | - | - | - | - | - | - | 234 | TambonSa Bot |
| ตำบลมหาโพธิ์ | 143 | 10 | 1 | - | - | 1 | - | - | - | - | - | - | - | - | - | - | 131 | TambonMaha Phot |
| ตำบลทุ่งท่าช้าง | 76 | 2 | 1 | 2 | - | - | - | - | - | - | - | - | - | - | - | - | 71 | TambonThung Tha Chang |
| ตำบลห้วยใหญ่ | 39 | 2 | 2 | - | - | - | - | - | - | - | - | - | - | - | - | - | 35 | TambonHuai Yai |
| ตำบลนิคมชัย | 133 | 1 | - | - | - | - | - | - | - | - | - | - | - | - | - | - | 132 | TambonNiyom Chai |
| อำเภอโคกเจริญ | 665 | 27 | 2 | 1 | 1 | - | - | - | - | - | - | - | 4 | - | - | - | 630 | AmphoeKhok Charoen |
| ตำบลโคกเจริญ | 301 | 12 | 1 | - | - | - | - | - | - | - | - | - | 4 | - | - | - | 284 | TambonKhok Charoen |
| ตำบลยางราก | 170 | 8 | - | - | - | - | - | - | - | - | - | - | - | - | - | - | 162 | TambonYang Rak |
| ตำบลหนองมะค่า | 94 | 3 | 1 | - | 1 | - | - | - | - | - | - | - | - | - | - | - | 89 | TambonNong Makha |

ตาราง 7 จำนวนสถานประกอบการ จำแนกตามขนาดของสถานประกอบการ (จำนวนลูกจ้าง) อำเภอและตำบล (ต่อ)
TABLE 7 NUMBER OF ESTABLISHMENTS BY SIZE OF ESTABLISHMENT (NUMBER OF EMPLOYEES), AMPHOE AND TAMBON (Contd.)

| อำเภอ/ตำบล | จำนวน สถานประกอบการ | ขนาดของสถานประกอบการ (จำนวนลูกจ้าง) Size of establishment (Number of employees) | | | | | | | | | | | Amphoe/Tambon | | | | | |
|--------------------|------------------------|---|------------|------------|-----------|-----------|-----------|-----------|----------|-----------|-----------|-------------|---------------|--------------|-------------|--------------|---------------------------|----------------------|
| | | จำนวน | | | | | | | | | | | | | | | | |
| | | 1 - 5 | 6 - 10 | 11 - 15 | 16 - 20 | 21 - 25 | 26 - 30 | 31 - 50 | 51 - 100 | 101 - 200 | 201 - 500 | 501 - 1,000 | | > 1,000 | ไม่มี No | | | |
| ตำบลวังทอง | 47 | - | - | 1 | - | - | - | - | - | - | - | - | - | - | - | - | 46 | TambonWang Thong |
| ตำบลโคกเสมตาร | 53 | 4 | - | - | - | - | - | - | - | - | - | - | - | - | - | - | 49 | TambonKhok Samae San |
| อำเภอลำสนธิ | 720 | 70 | 12 | 4 | 1 | - | - | - | - | - | - | - | - | - | - | - | 633 | AmphoeLam Sonthi |
| ตำบลลำสนธิ | 85 | 8 | 2 | - | - | - | - | - | - | - | - | - | - | - | - | - | 75 | TambonLam Sonthi |
| ตำบลชัยภูมิบุรี | 68 | 3 | 1 | 2 | 1 | - | - | - | - | - | - | - | - | - | - | - | 61 | TambonSab Sombun |
| ตำบลหนองรี | 299 | 50 | 4 | 2 | - | - | - | - | - | - | - | - | - | - | - | - | 243 | TambonNong Ri |
| ตำบลกุตุมาเพชร | 123 | 3 | 4 | - | - | - | - | - | - | - | - | - | - | - | - | - | 116 | TambonKut Ta Phet |
| ตำบลเขารวก | 50 | 1 | 1 | - | - | - | - | - | - | - | - | - | - | - | - | - | 48 | TambonKhao Ruak |
| ตำบลเขาไฉย | 95 | 5 | - | - | - | - | - | - | - | - | - | - | - | - | - | - | 90 | TambonKhao Noi |
| อำเภอหนองม่วง | 1,115 | 124 | 20 | 6 | 4 | 1 | - | 1 | - | 3 | - | - | - | - | - | - | 956 | AmphoeNong Muang |
| ตำบลหนองม่วง | 481 | 94 | 13 | 3 | 4 | - | - | - | - | 2 | - | - | - | - | - | - | 365 | TambonNong Muang |
| ตำบลบ่อทอง | 166 | 18 | 3 | - | - | - | - | 1 | - | 1 | - | - | - | - | - | - | 143 | TambonBo Thong |
| ตำบลดงดินแดง | 87 | 3 | - | - | - | - | - | - | - | - | - | - | - | - | - | - | 84 | TambonDong Din Daeng |
| ตำบลขอนแก่นบุรี | 126 | 1 | 1 | 1 | - | 1 | - | - | - | - | - | - | - | - | - | - | 122 | TambonChon Sombun |
| ตำบลยางโพน | 142 | 6 | 2 | 2 | - | - | - | - | - | - | - | - | - | - | - | - | 132 | TambonYang Thon |
| ตำบลขอนแก่น | 113 | 2 | 1 | - | - | - | - | - | - | - | - | - | - | - | - | - | 110 | TambonChon Saradet |
| ในเขตเทศบาล | 10,544 | 1,889 | 264 | 108 | 51 | 17 | 27 | 27 | 8 | 23 | 8 | 1 | 4 | 8,117 | 4 | 8,117 | Municipal area | |
| อำเภอเมืองสทบุรี | 6,116 | 1,093 | 157 | 67 | 28 | 10 | 22 | 18 | 5 | 17 | 5 | 6 | 1 | 4 | 4 | 4,688 | AmphoeMueang Lop Buri | |
| ตำบลทะเลชุบศร | 1,518 | 357 | 47 | 24 | 8 | 3 | 4 | 4 | 1 | 9 | 1 | 1 | - | - | - | 1,060 | TambonThale Chup Son | |
| ตำบลท่าหิน | 1,059 | 265 | 28 | 8 | 2 | - | 2 | 3 | 1 | 1 | - | - | - | - | - | 750 | TambonTha Hin | |
| ตำบลกกโก | 252 | 39 | 3 | 1 | 4 | - | 2 | - | 1 | 1 | - | 1 | - | - | - | 201 | TambonKok Ko | |
| ตำบลเขาพระงาม | 409 | 36 | 6 | 2 | - | - | - | - | - | - | - | - | - | - | - | 365 | TambonKhao Phra Ngam | |
| ตำบลเขาสามยอด | 877 | 127 | 22 | 5 | 4 | 1 | 5 | 2 | - | - | - | - | - | - | - | 711 | TambonKhao Sam Yot | |
| ตำบลโคกชุม | 583 | 66 | 5 | 7 | 1 | 1 | - | 4 | 2 | 2 | 2 | 1 | - | - | - | 494 | TambonKhok Tum | |
| ตำบลท่าศาลา | 521 | 125 | 27 | 8 | 4 | 2 | 5 | - | 1 | 1 | 2 | 1 | - | - | - | 346 | TambonTha Sala | |
| ตำบลนิคมสร้างตนเอง | 550 | 48 | 10 | 8 | 4 | 3 | 4 | 5 | 2 | 2 | - | 2 | 1 | 4 | 4 | 459 | TambonNikhom Sang Ton Eng | |
| ตำบลถนนใหญ่ | 347 | 30 | 9 | 4 | 1 | - | - | - | 1 | - | - | - | - | - | - | 302 | TambonThanon Yai | |
| อำเภอพัฒนานิคม | 793 | 133 | 20 | 6 | 5 | - | 1 | 2 | - | - | 1 | 1 | - | - | - | 624 | AmphoePhatthana Nikhom | |
| ตำบลพัฒนานิคม | 315 | 44 | 2 | 1 | 1 | - | - | 1 | - | - | 1 | 1 | - | - | - | 264 | TambonPhatthana Nikhom | |
| ตำบลสีตั้ง | 364 | 81 | 14 | 5 | 4 | - | 1 | 1 | - | - | - | - | - | - | - | 258 | TambonDi Lang | |

ตาราง 7 จำนวนสถานประกอบการ จำแนกตามขนาดของสถานประกอบการ (จำนวนลูกจ้าง) อำเภอและตำบล (ต่อ)
TABLE 7 NUMBER OF ESTABLISHMENTS BY SIZE OF ESTABLISHMENT (NUMBER OF EMPLOYEES), AMPHOE AND TAMBON (Contd.)

| อำเภอ/ตำบล | จำนวน สถานประกอบการ | ขนาดของสถานประกอบการ (จำนวนลูกจ้าง) Size of establishment (Number of employees) | | | | | | | | | | | Amphoe/Tambon | | | | | |
|---------------------|------------------------|---|------------|-----------|-----------|-----------|-----------|-----------|----------|-----------|-----------|-------------|---------------|---------------|----------|---------------|-----------------------------|-----------------------|
| | | ไม่ | | | | | | | | | | | | | | | | |
| | | 1 - 5 | 6 - 10 | 11 - 15 | 16 - 20 | 21 - 25 | 26 - 30 | 31 - 50 | 51 - 100 | 101 - 200 | 201 - 500 | 501 - 1,000 | | > 1,000 | No | | | |
| ตำบลหนองบัว | 114 | 8 | 4 | - | - | - | - | - | - | - | - | - | - | - | - | - | 102 | TambonNong Bua |
| อำเภอโคกสำโรง | 627 | 146 | 3 | 2 | 2 | - | - | - | - | - | - | - | - | - | - | - | 474 | AmphoeKhok Samrong |
| ตำบลโคกสำโรง | 627 | 146 | 3 | 2 | 2 | - | - | - | - | - | - | - | - | - | - | - | 474 | TambonKhok Samrong |
| อำเภอชัยบาดาล | 1,185 | 284 | 55 | 23 | 9 | 7 | 4 | 4 | - | - | - | - | - | - | - | - | 798 | AmphoeChai Badan |
| ตำบลลำไทร | 926 | 197 | 32 | 13 | 6 | 5 | 1 | 2 | - | - | - | - | - | - | - | - | 669 | TambonLam Narai |
| ตำบลชัยนาท | 259 | 87 | 23 | 10 | 3 | 2 | 3 | 2 | - | - | - | - | - | - | - | - | 129 | TambonChai Narai |
| อำเภอท่าวุ้ง | 568 | 55 | 8 | 8 | 2 | - | - | 1 | 1 | 6 | 1 | - | - | - | - | - | 486 | AmphoeTha Wung |
| ตำบลท่าวุ้ง | 123 | 7 | - | 4 | 1 | - | - | - | - | - | - | - | - | - | - | - | 111 | TambonTha Wung |
| ตำบลโพธิ์ตากแก้ว | 136 | 17 | 4 | 1 | - | - | - | - | 4 | - | - | - | - | - | - | - | 110 | TambonPho Talat Kaeo |
| ตำบลบางนา | 127 | 18 | 4 | - | 1 | - | - | - | - | - | - | - | - | - | - | - | 104 | TambonBang Nga |
| ตำบลโคกสลุด | 36 | - | - | - | - | - | - | - | - | - | - | - | - | - | - | - | 36 | TambonKhok Salut |
| ตำบลเขมรน้อย | 146 | 13 | - | 3 | - | - | - | 1 | 1 | 2 | 1 | - | - | - | - | - | 125 | TambonKhao Samo Khon |
| อำเภอบ้านหมี่ | 304 | 54 | 6 | 1 | - | - | - | - | - | - | - | - | - | - | - | - | 241 | AmphoeBan Mi |
| ตำบลบ้านหมี่ | 304 | 54 | 6 | 1 | - | - | - | 2 | - | - | - | - | - | - | - | - | 241 | TambonBan Mi |
| อำเภอท่าหลวง | 359 | 46 | 6 | - | 2 | - | - | - | - | - | - | - | - | - | - | - | 305 | AmphoeTha Luang |
| ตำบลท่าหลวง | 359 | 46 | 6 | - | 2 | - | - | - | - | - | - | - | - | - | - | - | 305 | TambonTha Luang |
| อำเภอสระบุรี | 246 | 12 | - | - | - | - | - | - | - | - | - | - | - | - | - | - | 234 | AmphoeSa Bot |
| ตำบลสระบุรี | 246 | 12 | - | - | - | - | - | - | - | - | - | - | - | - | - | - | 234 | TambonSa Bot |
| อำเภอหนองม่วง | 346 | 66 | 9 | 1 | 3 | - | - | - | - | - | - | - | - | - | - | - | 267 | AmphoeNong Muang |
| ตำบลหนองม่วง | 346 | 66 | 9 | 1 | 3 | - | - | - | - | - | - | - | - | - | - | - | 267 | TambonNong Muang |
| นอกเขตเทศบาล | 13,748 | 1,152 | 256 | 70 | 52 | 13 | 12 | 17 | 7 | 20 | 6 | 3 | 6 | 12,134 | 6 | 12,134 | Non - municipal area | |
| อำเภอเมืองลพบุรี | 2,734 | 312 | 72 | 18 | 16 | 4 | 3 | 5 | 2 | 2 | 2 | - | - | - | - | - | 2,300 | AmphoeMueang Lop Buri |
| ตำบลทะเลชุบศร | 332 | 60 | 7 | 5 | 3 | - | - | - | - | - | - | - | - | - | - | - | 257 | TambonThale Chup Son |
| ตำบลไทรงาม | 99 | 3 | 4 | 2 | - | - | - | - | - | - | - | - | - | - | - | - | 90 | TambonKong Thanu |
| ตำบลโคกกระเทียม | 134 | 11 | 1 | - | - | - | - | - | - | - | - | - | - | - | - | - | 122 | TambonKhok Krathiam |
| ตำบลโคกสำพัน | 78 | - | - | - | 1 | - | - | - | - | - | - | - | - | - | - | - | 77 | TambonKhok Lamphan |
| ตำบลจี่รวาย | 141 | 9 | 2 | - | - | - | - | 1 | - | - | - | - | - | - | - | - | 129 | TambonNgio Rai |
| ตำบลดอนโพธิ์ | 98 | 15 | 1 | - | - | - | - | - | - | - | - | - | - | - | - | - | 82 | TambonDon Pho |
| ตำบลตะสูง | 140 | 10 | 3 | - | - | - | - | - | - | - | - | - | - | - | - | - | 127 | TambonTalung |
| ตำบลท่าแค | 283 | 36 | 9 | - | - | - | - | 1 | - | - | - | - | - | - | - | - | 237 | TambonTha Khae |

ตาราง 7 จำนวนสถานประกอบการ จำแนกตามขนาดของสถานประกอบการ (จำนวนลูกจ้าง) อำเภอและตำบล (ต่อ)
 TABLE 7 NUMBER OF ESTABLISHMENTS BY SIZE OF ESTABLISHMENT (NUMBER OF EMPLOYEES), AMPHOE AND TAMBON (Contd.)

| อำเภอ/ตำบล | จำนวน สถานประกอบการ | ขนาดของสถานประกอบการ (จำนวนลูกจ้าง) Size of establishment (Number of employees) | | | | | | | | | | | Amphoe/Tambon | | | | | |
|------------------|------------------------|---|--------|---------|---------|---------|---------|---------|----------|-----------|-----------|-------------|---------------|---------|----|-------|------------------------|------------------------|
| | | ไม่ | | | | | | | | | | | | | | | | |
| | | 1 - 5 | 6 - 10 | 11 - 15 | 16 - 20 | 21 - 25 | 26 - 30 | 31 - 50 | 51 - 100 | 101 - 200 | 201 - 500 | 501 - 1,000 | | > 1,000 | No | | | |
| ตำบลบางชันหมาก | 177 | 17 | 7 | - | 1 | - | 2 | 1 | - | 1 | - | 1 | - | - | - | - | 148 | TambonBang Khan Mak |
| ตำบลบ้านข่อย | 106 | 8 | 1 | - | - | - | - | - | - | - | - | - | - | - | - | - | 97 | TambonBan Khoi |
| ตำบลท้ายตลาด | 85 | 2 | 3 | - | - | - | - | - | - | - | - | - | - | - | - | - | 80 | TambonThai Talat |
| ตำบลป่าตาล | 448 | 79 | 13 | 5 | 6 | - | - | 2 | 2 | - | - | - | - | - | - | - | 341 | TambonPa Tan |
| ตำบลพรหมมาสเตอร์ | 253 | 28 | 11 | 4 | 1 | 1 | 1 | - | - | - | - | - | - | - | - | - | 207 | TambonPhrommat |
| ตำบลโพธิ์เก้าต้น | 248 | 32 | 8 | 2 | 2 | 3 | - | - | - | 1 | - | - | - | - | - | - | 200 | TambonPho Kao Ton |
| ตำบลโพธิ์ตุ้ม | 79 | 2 | 2 | - | 2 | - | - | - | - | - | - | - | - | - | - | - | 73 | TambonPho Tru |
| ตำบลสี่คดอง | 33 | - | - | - | - | - | - | - | - | - | - | - | - | - | - | - | 33 | TambonSi Khlong |
| อำเภอพัฒนานิคม | 1,300 | 97 | 27 | 8 | 2 | 2 | 2 | 4 | 6 | 4 | 2 | 1 | 2 | 1 | 2 | 1,143 | AmphoePhatthana Nikhom | |
| ตำบลพัฒนาภิรมย์ | 199 | 16 | 11 | 3 | - | - | - | - | 1 | 2 | - | - | - | - | - | - | 166 | TambonPhatthana Nikhom |
| ตำบลช่องสาริกา | 348 | 33 | 9 | 1 | - | 1 | 1 | 2 | 4 | 2 | 2 | 1 | 2 | 2 | 2 | 290 | TambonChong Sarika | |
| ตำบลมะนาวหวาน | 60 | 3 | - | - | - | - | - | - | - | - | - | - | - | - | - | - | 57 | TambonManao Wan |
| ตำบลโคกสูง | 294 | 26 | 4 | 1 | - | 1 | - | - | - | - | - | - | - | - | - | - | 262 | TambonKhok Salung |
| ตำบลขอนแก่น | 32 | 1 | - | - | - | - | - | - | - | - | - | - | - | - | - | - | 31 | TambonChon Noi |
| ตำบลหนองบัว | 82 | 5 | 1 | - | 1 | - | - | 1 | 1 | - | - | - | - | - | - | - | 73 | TambonNong Bua |
| ตำบลห้วยขุนราม | 187 | 7 | 1 | - | 1 | - | - | 1 | - | - | - | - | - | - | - | - | 177 | TambonHuai Khun Ram |
| ตำบลน้ำสุต | 98 | 6 | 1 | 3 | - | - | 1 | - | - | - | - | - | - | - | - | - | 87 | TambonNam Sut |
| อำเภอโคกสำโรง | 2,073 | 170 | 30 | 9 | 8 | 1 | 1 | 1 | 1 | 1 | 1 | 1 | 1 | 1 | 1 | 1,852 | AmphoeKhok Samrong | |
| ตำบลโคกสำโรง | 395 | 65 | 15 | 1 | 3 | - | - | 1 | - | - | - | - | - | - | - | - | 310 | TambonKhok Samrong |
| ตำบลเกาะแก้ว | 104 | 1 | - | - | - | - | - | - | - | - | - | - | - | - | - | - | 103 | TambonKo Kaeo |
| ตำบลสูงเหล็ก | 85 | 3 | - | - | - | - | - | - | - | - | - | - | - | - | - | - | 82 | TambonThalung Lek |
| ตำบลหลุมข้าว | 61 | - | 1 | - | - | - | - | - | - | - | - | - | - | - | - | - | 60 | TambonLum Khao |
| ตำบลห้วยโป่ง | 392 | 39 | 3 | 2 | 2 | - | 1 | - | - | - | - | - | - | - | - | - | 345 | TambonHuai Pong |
| ตำบลคลองกุด | 125 | 4 | 1 | 2 | 1 | - | - | - | - | - | - | - | - | - | - | - | 117 | TambonKhlong Ket |
| ตำบลสะแกกราบ | 117 | 3 | - | - | - | - | - | - | - | - | - | - | - | - | - | - | 114 | TambonSakae Rap |
| ตำบลเพนียด | 226 | 14 | 8 | - | 2 | - | - | - | - | - | - | - | - | - | - | - | 202 | TambonPhaniat |
| ตำบลวังเพลิง | 140 | 5 | - | 3 | - | - | - | - | - | - | - | - | - | 1 | - | 131 | TambonWang Phloeng | |
| ตำบลดงมะรุบ | 115 | - | - | - | - | - | - | - | - | - | - | - | - | - | - | - | 115 | TambonDong Marum |
| ตำบลวังขอนขว้าง | 131 | 27 | 1 | 1 | - | - | - | - | - | - | - | - | - | - | - | - | 102 | TambonWang Khon Khwang |
| ตำบลวังจั่น | 93 | 6 | 1 | - | - | - | - | - | - | - | - | - | - | - | - | - | 86 | TambonWang Chan |

ตาราง 7 จำนวนสถานประกอบการ จำแนกตามขนาดของสถานประกอบการ (จำนวนลูกจ้าง) อำเภอและตำบล (ต่อ)
 TABLE 7 NUMBER OF ESTABLISHMENTS BY SIZE OF ESTABLISHMENT (NUMBER OF EMPLOYEES), AMPHOE AND TAMBON (Contd.)

| อำเภอ/ตำบล | จำนวน สถานประกอบการ | ขนาดของสถานประกอบการ (จำนวนลูกจ้าง) Size of establishment (Number of employees) | | | | | | | | | | | | Amphoe/Tambon | | | |
|---------------------|------------------------|---|--------|---------|---------|---------|---------|---------|----------|-----------|-----------|-------------|---------|---------------|-------------|-------------------|------------------------|
| | | จำนวน | | | | | | | | | | | | | | | |
| | | 1 - 5 | 6 - 10 | 11 - 15 | 16 - 20 | 21 - 25 | 26 - 30 | 31 - 50 | 51 - 100 | 101 - 200 | 201 - 500 | 501 - 1,000 | > 1,000 | | ไม่มี No | | |
| ตำบลหนองแขม | 89 | 3 | - | - | - | 1 | - | - | - | - | - | - | - | - | - | 85 | TambonNong Khaem |
| อำเภอชัยบาดาล | 1,709 | 147 | 38 | 11 | 10 | 1 | 1 | 2 | 4 | 3 | 1 | 2 | 3 | 1 | 3 | 1,487 | AmphoeChai Badan |
| ตำบลลำน้ำราษณ์ | 27 | 4 | 3 | 1 | 1 | - | - | - | - | - | - | - | - | - | - | 18 | TambonLam Narai |
| ตำบลชัยนาทราษณ์ | 83 | 6 | 5 | 1 | - | - | - | - | - | - | - | - | - | - | - | 71 | TambonChai Narai |
| ตำบลศิลาทิพย์ | 94 | 2 | - | - | - | - | - | - | - | - | - | - | - | - | - | 92 | TambonSila Thip |
| ตำบลห้วยหิน | 67 | 8 | 2 | 1 | - | - | - | - | - | - | - | - | - | 2 | - | 54 | TambonHuai Hin |
| ตำบลม่วงด้อม | 166 | 11 | 4 | 2 | - | - | - | - | - | - | - | - | - | - | - | 149 | TambonMuang Khom |
| ตำบลบัวชุม | 136 | 8 | 2 | - | - | - | - | - | - | - | - | - | - | - | - | 126 | TambonBua Chum |
| ตำบลท่าคันด้า | 118 | 6 | 5 | 2 | 1 | - | 1 | 1 | 1 | - | - | 1 | - | - | 101 | TambonTha Din Dam | |
| ตำบลมะกอกหวาน | 56 | 5 | - | - | - | - | - | - | - | - | - | - | - | - | - | 51 | TambonMakok Wan |
| ตำบลซับตะเคียน | 115 | 7 | - | 1 | 1 | - | 1 | - | - | - | - | - | - | - | - | 105 | TambonSab Takhian |
| ตำบลนาโสม | 59 | 5 | 1 | - | - | - | - | - | 1 | 1 | - | - | - | - | - | 51 | TambonNa Som |
| ตำบลหนองยายโสี | 87 | 3 | - | - | - | - | - | - | - | - | - | - | - | - | - | 84 | TambonNong Yai To |
| ตำบลเกาะรัง | 175 | 21 | 2 | - | 3 | - | - | - | - | - | - | - | - | - | - | 149 | TambonKo Rang |
| ตำบลท่ามะนาว | 116 | 26 | 5 | 1 | 1 | 1 | - | - | 1 | - | - | - | - | - | - | 81 | TambonTha Manao |
| ตำบลนิคมลำน้ำราษณ์ | 95 | 6 | 7 | 2 | 1 | - | - | - | 1 | 2 | - | - | - | - | - | 75 | TambonNikhom Lam Narai |
| ตำบลชัยบาดาล | 146 | 14 | 1 | - | - | - | - | - | - | - | - | 1 | - | - | - | 130 | TambonChai Badan |
| ตำบลบ้านใหม่สามัคคี | 70 | 1 | - | - | - | - | - | - | - | - | - | - | - | - | - | 69 | TambonBan Mai Samakkhi |
| ตำบลเขาแหลม | 99 | 14 | 1 | - | 2 | - | - | - | - | - | - | - | 1 | - | - | 81 | TambonKhao Laem |
| อำเภอท่าวุ้ง | 941 | 106 | 26 | 6 | 3 | 1 | 1 | 1 | - | 1 | - | - | - | - | - | 797 | AmphoeTha Wung |
| ตำบลท่าวุ้ง | 54 | 4 | 6 | - | - | 1 | - | - | - | - | - | - | - | - | - | 43 | TambonTha Wung |
| ตำบลบึงคู | 243 | 41 | 9 | 2 | - | - | 1 | - | - | - | - | - | - | - | - | 190 | TambonBang Khu |
| ตำบลบึงลี่ | 103 | 3 | 1 | - | - | - | - | - | - | - | - | - | - | - | - | 99 | TambonBang Li |
| ตำบลเขาสมคอน | 96 | 4 | 1 | 1 | - | - | - | - | - | - | - | - | - | - | - | 90 | TambonKhao Samo Khon |
| ตำบลหัวลำโรง | 186 | 20 | 3 | 2 | 2 | - | - | - | - | - | - | - | - | - | - | 159 | TambonHua Samrong |
| ตำบลลาดสำเภา | 37 | 4 | - | - | - | - | - | - | - | - | - | - | - | - | - | 33 | TambonLat Sali |
| ตำบลบ้านเป็ก | 144 | 19 | 6 | 1 | - | - | - | - | - | 1 | - | - | - | - | - | 117 | TambonBan Boek |
| ตำบลมุขลินี | 78 | 11 | - | - | 1 | - | - | - | - | - | - | - | - | - | - | 66 | TambonMutchalin |
| อำเภอบ้านหมี่ | 1,929 | 108 | 29 | 6 | 9 | - | 3 | 3 | - | - | - | - | - | - | - | 1,768 | AmphoeBan Mi |
| ตำบลไผ่ใหญ่ | 53 | - | - | - | - | - | - | - | - | - | - | - | - | - | - | 53 | TambonPhai Yai |

ตาราง 7 จำนวนสถานประกอบการ จำแนกตามขนาดของสถานประกอบการ (จำนวนลูกจ้าง) อำเภอและตำบล (ต่อ)
 TABLE 7 NUMBER OF ESTABLISHMENTS BY SIZE OF ESTABLISHMENT (NUMBER OF EMPLOYEES), AMPHOE AND TAMBON (Contd.)

| อำเภอ/ตำบล | ขนาดของสถานประกอบการ (จำนวนลูกจ้าง) Size of establishment (Number of employees) | | | | | | | | | | | | | Amphoe/Tambon | |
|------------------|---|--------|---------|---------|---------|---------|---------|----------|-----------|-----------|-------------|---------|-------------|---------------|-----------------------|
| | จำนวนสถานประกอบการ (Number of establishments) | | | | | | | | | | | | | | |
| | 1 - 5 | 6 - 10 | 11 - 15 | 16 - 20 | 21 - 25 | 26 - 30 | 31 - 50 | 51 - 100 | 101 - 200 | 201 - 500 | 501 - 1,000 | > 1,000 | ไม่มี No | | |
| ตำบลบ้านทราย | 128 | 7 | 3 | - | 1 | - | 1 | - | - | - | - | - | - | 116 | TambonBan Sai |
| ตำบลบ้านกล้วย | 69 | 4 | 1 | - | 1 | - | - | - | - | - | - | - | - | 63 | TambonBan Kluai |
| ตำบลคงพลับ | 88 | - | - | - | - | - | - | - | - | - | - | - | - | 88 | TambonDong Phlap |
| ตำบลบ้านชี | 138 | 10 | 2 | 1 | 1 | - | - | - | - | - | - | - | - | 124 | TambonBan Chi |
| ตำบลพุดา | 33 | 1 | 1 | - | - | - | - | - | - | - | - | - | - | 31 | TambonPhu Kha |
| ตำบลหินปัก | 145 | 7 | - | - | 1 | - | 2 | - | - | - | - | - | - | 135 | TambonHin Pak |
| ตำบลบางพึ่ง | 163 | 17 | 3 | 1 | - | - | - | - | - | - | - | - | - | 142 | TambonBang Phueng |
| ตำบลหนองทรายขาว | 71 | 8 | 2 | - | 2 | - | - | - | - | - | - | - | - | 59 | TambonNong Sai Khao |
| ตำบลบางกะพี้ | 42 | - | - | - | - | - | - | - | - | - | - | - | - | 42 | TambonBang Kaphi |
| ตำบลหนองเต่า | 88 | 7 | 2 | 1 | 1 | - | - | - | - | - | - | - | - | 77 | TambonNong Tao |
| ตำบลโพหนอง | 139 | 18 | 1 | 1 | - | 1 | - | 1 | - | - | - | - | - | 117 | TambonPhon Thong |
| ตำบลบางขาม | 52 | 1 | 1 | - | 1 | - | - | - | - | - | - | - | - | 49 | TambonBang Kham |
| ตำบลดอนดิ่ง | 135 | 1 | 1 | - | 1 | - | - | - | - | - | - | - | - | 132 | TambonDon Dueng |
| ตำบลขอนแก่น | 61 | 1 | 1 | - | - | - | - | - | - | - | - | - | - | 59 | TambonChon Muang |
| ตำบลหนองกระเบียน | 86 | 5 | 1 | - | - | - | - | - | - | - | - | - | - | 80 | TambonNong Krabian |
| ตำบลสายห้วยแก้ว | 70 | 2 | 2 | - | - | - | - | - | - | - | - | - | - | 66 | TambonSai Huai Kaeo |
| ตำบลมหาสอน | 57 | 3 | 2 | - | - | - | 1 | - | - | - | - | - | - | 51 | TambonMaha Son |
| ตำบลเชียงา | 85 | 2 | - | 1 | - | - | 1 | - | - | - | - | - | - | 81 | TambonChiang Nga |
| ตำบลหนองเมือง | 80 | - | 1 | 1 | - | - | - | - | - | - | - | - | - | 78 | TambonNong Mueang |
| ตำบลสนามแจง | 146 | 14 | 5 | - | - | 1 | 1 | - | - | - | - | - | - | 125 | TambonSanam Chaeng |
| อำเภอท่าหลวง | 517 | 42 | 5 | - | 1 | 2 | - | - | - | 1 | - | - | - | 466 | Amphoe Tha Luang |
| ตำบลท่าหลวง | 118 | 15 | - | - | - | 2 | - | - | - | - | - | - | - | 101 | TambonTha Luang |
| ตำบลแก่งพิศุฑ | 97 | 2 | - | - | - | - | - | - | - | 1 | - | - | - | 94 | TambonKaeng Phak Kut |
| ตำบลชัยจำปา | 46 | - | - | - | - | - | - | - | - | - | - | - | - | 46 | TambonSab Champa |
| ตำบลหนองผักแว่น | 74 | 15 | 1 | - | 1 | - | - | - | - | - | - | - | - | 57 | TambonNong Phak Waen |
| ตำบลทะเลรังวัด | 25 | 2 | - | - | - | - | - | - | - | - | - | - | - | 23 | TambonThale Wang Wat |
| ตำบลหัวลำ | 157 | 8 | 4 | - | - | - | - | - | - | - | - | - | - | 145 | TambonHua Lam |
| อำเภอสระโบสถ์ | 391 | 15 | 4 | 2 | - | 1 | - | - | - | - | - | - | - | 369 | AmphoeSa Bot |
| ตำบลมหาโพธิ์ | 143 | 10 | 1 | - | - | 1 | - | - | - | - | - | - | - | 131 | TambonMaha Phot |
| ตำบลทุ่งท่าช้าง | 76 | 2 | 1 | 2 | - | - | - | - | - | - | - | - | - | 71 | TambonThung Tha Chang |

ตาราง 7 จำนวนสถานประกอบการ จำแนกตามขนาดของสถานประกอบการ (จำนวนลูกจ้าง) อำเภอและตำบล (ต่อ)
TABLE 7 NUMBER OF ESTABLISHMENTS BY SIZE OF ESTABLISHMENT (NUMBER OF EMPLOYEES), AMPHOE AND TAMBON (Contd.)

| อำเภอ/ตำบล | จำนวน สถานประกอบการ Number of establishments | ขนาดของสถานประกอบการ (จำนวนลูกจ้าง) Size of establishment (Number of employees) | | | | | | | | | | | Amphoe/Tambon | | | | |
|-----------------|---|---|--------|---------|---------|---------|---------|---------|----------|-----------|-----------|-------------|---------------|---------|-------------|-----|----------------------|
| | | 1 - 5 | 6 - 10 | 11 - 15 | 16 - 20 | 21 - 25 | 26 - 30 | 31 - 50 | 51 - 100 | 101 - 200 | 201 - 500 | 501 - 1,000 | | > 1,000 | ไม่มี No | | |
| | | | | | | | | | | | | | | | | | |
| ตำบลห้วยใหญ่ | 39 | 2 | 2 | - | - | - | - | - | - | - | - | - | - | - | - | 35 | TambonHuai Yai |
| ตำบลนิคมชัย | 133 | 1 | - | - | - | - | - | - | - | - | - | - | - | - | - | 132 | TambonNiyom Chai |
| อำเภอโคกเจริญ | 665 | 27 | 2 | 1 | 1 | - | - | 4 | - | - | - | - | - | - | - | 630 | AmphoeKhok Charoen |
| ตำบลโคกเจริญ | 301 | 12 | 1 | - | - | - | - | 4 | - | - | - | - | - | - | - | 284 | TambonKhok Charoen |
| ตำบลยางราก | 170 | 8 | - | - | - | - | - | - | - | - | - | - | - | - | - | 162 | TambonYang Rak |
| ตำบลหนองมะค่า | 94 | 3 | 1 | - | 1 | - | - | - | - | - | - | - | - | - | - | 89 | TambonNong Makha |
| ตำบลวังทอง | 47 | - | - | 1 | - | - | - | - | - | - | - | - | - | - | - | 46 | TambonWang Thong |
| ตำบลโคกแสมสาร | 53 | 4 | - | - | - | - | - | - | - | - | - | - | - | - | - | 49 | TambonKhok Samae San |
| อำเภอลำสนธิ | 720 | 70 | 12 | 4 | 1 | - | - | - | - | - | - | - | - | - | - | 633 | AmphoeLam Sonthi |
| ตำบลลำสนธิ | 85 | 8 | 2 | - | - | - | - | - | - | - | - | - | - | - | - | 75 | TambonLam Sonthi |
| ตำบลซับสมบูรณ์ | 68 | 3 | 1 | 2 | 1 | - | - | - | - | - | - | - | - | - | - | 61 | TambonSab Sombun |
| ตำบลหนองรี | 299 | 50 | 4 | 2 | - | - | - | - | - | - | - | - | - | - | - | 243 | TambonNong Ri |
| ตำบลกุดตาเพชร | 123 | 3 | 4 | - | - | - | - | - | - | - | - | - | - | - | - | 116 | TambonKut Ta Phet |
| ตำบลเขารวก | 50 | 1 | 1 | - | - | - | - | - | - | - | - | - | - | - | - | 48 | TambonKhao Ruak |
| ตำบลเขาน้อย | 95 | 5 | - | - | - | - | - | - | - | - | - | - | - | - | - | 90 | TambonKhao Noi |
| อำเภอหนองม่วง | 769 | 58 | 11 | 5 | 1 | 1 | - | 1 | - | 3 | - | - | - | - | - | 689 | AmphoeNong Muang |
| ตำบลหนองม่วง | 135 | 28 | 4 | 2 | 1 | - | - | - | - | 2 | - | - | - | - | - | 98 | TambonNong Muang |
| ตำบลบ่อทอง | 166 | 18 | 3 | - | - | - | - | 1 | - | 1 | - | - | - | - | - | 143 | TambonBo Thong |
| ตำบลดงดินแดง | 87 | 3 | - | - | - | - | - | - | - | - | - | - | - | - | - | 84 | TambonDong Din Daeng |
| ตำบลหนองสมบูรณ์ | 126 | 1 | 1 | 1 | - | 1 | - | - | - | - | - | - | - | - | - | 122 | TambonChon Sombun |
| ตำบลยางโพน | 142 | 6 | 2 | 2 | - | - | - | - | - | - | - | - | - | - | - | 132 | TambonYang Thon |
| ตำบลขอนแก่น | 113 | 2 | 1 | - | - | - | - | - | - | - | - | - | - | - | - | 110 | TambonChon Saradet |

ที่มา : สำนักงานธุรกิจและอุตสาหกรรม พ.ศ. 2555 (ข้อมูลพื้นฐาน) จังหวัด ลพบุรี สำนักงานสถิติแห่งชาติ กระทรวงเทคโนโลยีสารสนเทศและการสื่อสาร
Source : The 2012 Business and Industrial Census (Basic Information), Lop Buri Province, National Statistical Office, Ministry of Information and Communication Technology.

ตาราง 8 จำนวนลูกจ้างในสถานประกอบการ จำนวนตามขนาดของสถานประกอบการ (จำนวนคนทำงาน) อำเภอและตำบล
TABLE 8 NUMBER OF EMPLOYEES IN ESTABLISHMENTS BY SIZE OF ESTABLISHMENT (NUMBER OF PERSONS ENGAGED), AMPHOE AND TAMBON

| อำเภอ/ตำบล | ขนาดของสถานประกอบการ (จำนวนคนทำงาน) Size of establishment (Number of persons engaged) | | | | | | | | | | | | | Amphoe/Tambon |
|-------------------------|---|--------------|--------------|--------------|--------------|------------|--------------|--------------|--------------|--------------|--------------|---------------|---------------------------|---------------|
| | จำนวนลูกจ้าง | | | | | | | | | | | | | |
| | 1 - 5 | 6 - 10 | 11-15 | 16 - 20 | 21 - 25 | 26 - 30 | 31 - 50 | 51 - 100 | 101 - 200 | 201 - 500 | 501 - 1,000 | > 1,000 | | |
| จังหวัดบุรีรัมย์ | 58,521 | 4,473 | 2,958 | 1,717 | 1,180 | 855 | 1,980 | 3,220 | 2,055 | 4,668 | 3,131 | 26,930 | Lop Buri | |
| อำเภอเมืองบุรีรัมย์ | 28,369 | 1,981 | 1,252 | 873 | 465 | 554 | 1,018 | 1,504 | 1,028 | 1,754 | 898 | 14,478 | AmphoeMueang Lop Buri | |
| ตำบลเขาพระสุเมรุ | 3,286 | 481 | 404 | 165 | 121 | 55 | 213 | 608 | 195 | 249 | - | - | TambonThale Chup Son | |
| ตำบลท่งหิน | 1,123 | 419 | 118 | 63 | 20 | 30 | 106 | 116 | - | - | - | - | TambonTha Hin | |
| ตำบลกกโก | 745 | 76 | - | 49 | 40 | 30 | 30 | 80 | - | 400 | - | - | TambonKok Ko | |
| ตำบลโก้งขน | 63 | 6 | 43 | - | - | - | - | - | - | - | - | - | TambonKong Thanu | |
| ตำบลเขาพระงาม | 133 | 51 | 34 | - | - | - | - | - | - | - | - | - | TambonKhao Phra Ngam | |
| ตำบลเขาสามยอด | 908 | 231 | 123 | 58 | 45 | 84 | 105 | 50 | - | - | - | - | TambonKhao Sam Yot | |
| ตำบลโคกกระเทียม | 42 | 14 | 28 | - | - | - | - | - | - | - | - | - | TambonKhok Krathiam | |
| ตำบลโคกลำพาน | 19 | - | - | 19 | - | - | - | - | - | - | - | - | TambonKhok Lamphan | |
| ตำบลโคกตูม | 1,313 | 109 | 88 | 35 | 25 | - | 168 | 175 | 322 | 340 | - | - | TambonKhok Tum | |
| ตำบลจี่วาย | 71 | 17 | 14 | - | - | - | 40 | - | - | - | - | - | TambonNgio Rai | |
| ตำบลดอนโพธิ์ | 47 | 23 | 24 | - | - | - | - | - | - | - | - | - | TambonDon Pho | |
| ตำบลตะลุง | 45 | 10 | 35 | - | - | - | - | - | - | - | - | - | TambonTalung | |
| ตำบลพื้แตก | 174 | 60 | 29 | - | 2 | - | 32 | - | - | - | - | - | TambonTha Khae | |
| ตำบลพื้ศาลา | 1,567 | 282 | 84 | 101 | 45 | 145 | - | 78 | 295 | 263 | - | - | TambonTha Sala | |
| ตำบลนิคมสร้างตนเอง | 16,762 | 107 | 61 | 115 | 84 | 84 | 205 | 139 | - | 502 | 898 | 14,478 | TambonNikhom Sang Ton Eng | |
| ตำบลบางชันหมาก | 331 | 28 | 20 | 18 | - | 53 | - | 48 | 114 | - | - | - | TambonBang Khan Mak | |
| ตำบลบ้านข่อย | 33 | 9 | - | - | - | - | - | - | - | - | - | - | TambonBan Khoi | |
| ตำบลท้ายตลาด | 30 | 3 | 18 | - | - | - | - | - | - | - | - | - | TambonThai Talat | |
| ตำบลป่าตาด | 701 | 152 | 99 | 73 | 60 | - | 90 | 130 | - | - | - | - | TambonPa Tan | |
| ตำบลพรหมมาستر | 284 | 50 | 58 | 61 | - | 25 | 29 | - | - | - | - | - | TambonPhrommat | |
| ตำบลโพธิ์เก้าต้น | 353 | 49 | 20 | 50 | 23 | 48 | - | - | 102 | - | - | - | TambonPho Kao Ton | |
| ตำบลโพธิ์ธิ์ตุ | 52 | 4 | 14 | 34 | - | - | - | - | - | - | - | - | TambonPho Triu | |
| ตำบลสี่คตอง | - | - | - | - | - | - | - | - | - | - | - | - | TambonSi Khlong | |
| ตำบลถนนใหญ่ | 287 | 69 | 44 | 32 | - | - | - | 80 | - | - | - | - | TambonThanon Yai | |
| อำเภอพัฒนานิคม | 6,606 | 432 | 276 | 143 | 65 | 56 | 263 | 474 | 689 | 865 | 600 | 2,392 | AmphoePhatthana Nikhom | |
| ตำบลพัฒนาภิรมย์ | 1,194 | 115 | 73 | 47 | - | - | 37 | 75 | 409 | 360 | - | - | TambonPhatthana Nikhom | |
| ตำบลช่องสงครึกา | 4,391 | 56 | 81 | - | 24 | 27 | 69 | 346 | 280 | 505 | 600 | 2,392 | TambonChong Sarika | |
| ตำบลมะนาวหวาน | 6 | 6 | - | - | - | - | - | - | - | - | - | - | TambonManao Wan | |

ตาราง 8 จำนวนลูกจ้างในสถานประกอบการ จำนวนตามขนาดของสถานประกอบการ (จำนวนคนทำงาน) อำเภอและตำบล (ต่อ)
TABLE 8 NUMBER OF EMPLOYEES IN ESTABLISHMENTS BY SIZE OF ESTABLISHMENT (NUMBER OF PERSONS ENGAGED), AMPHOE AND TAMBON (Contd.)

| อำเภอ/ตำบล | จำนวน ลูกจ้าง Number of employees | ขนาดของสถานประกอบการ (จำนวนคนทำงาน) Size of establishment (Number of persons engaged) | | | | | | | | | | | Amphoe/Tambon | | | |
|-----------------|--|---|--------|-------|---------|---------|---------|---------|----------|-----------|-----------|-------------|---------------|---------|---|------------------------|
| | | 1 - 5 | 6 - 10 | 11-15 | 16 - 20 | 21 - 25 | 26 - 30 | 31 - 50 | 51 - 100 | 101 - 200 | 201 - 500 | 501 - 1,000 | | > 1,000 | | |
| | | ตำบลดีลัง | 534 | 158 | 115 | 114 | 57 | 20 | - | 70 | - | - | | - | - | - |
| ตำบลโคกสูง | 120 | 48 | 26 | 25 | - | 21 | - | - | - | - | - | - | - | - | - | TambonKok Salung |
| ตำบลขอนแก่น | 5 | 5 | - | - | - | - | - | - | - | - | - | - | - | - | - | TambonChon Noi |
| ตำบลหนองบัว | 187 | 25 | 39 | 10 | 19 | - | 41 | 53 | - | - | - | - | - | - | - | TambonNong Bua |
| ตำบลห้วยขุนราม | 88 | 10 | 12 | - | 20 | - | 46 | - | - | - | - | - | - | - | - | TambonHuai Khun Ram |
| ตำบลน้ำฮุด | 81 | 9 | - | 43 | - | - | 29 | - | - | - | - | - | - | - | - | TambonNam Sut |
| อำเภอโคกสำโรง | 2,401 | 554 | 310 | 198 | 122 | 95 | 26 | 36 | - | - | 1,060 | - | - | - | - | AmphoeKok Samrong |
| ตำบลโคกสำโรง | 719 | 348 | 186 | 61 | 68 | 20 | - | 36 | - | - | - | - | - | - | - | TambonKok Samrong |
| ตำบลเกาะแก้ว | 5 | - | 5 | - | - | - | - | - | - | - | - | - | - | - | - | TambonKo Kaeo |
| ตำบลลุงเหล็ก | 7 | 7 | - | - | - | - | - | - | - | - | - | - | - | - | - | TambonThalung Lek |
| ตำบลห่มขี้วัว | 7 | - | 7 | - | - | - | - | - | - | - | - | - | - | - | - | TambonLum Khao |
| ตำบลห้วยไผ่ | 199 | 78 | 35 | 12 | 37 | 11 | 26 | - | - | - | - | - | - | - | - | TambonHuai Phang |
| ตำบลคลองมกตุ | 62 | 8 | - | 37 | 17 | - | - | - | - | - | - | - | - | - | - | TambonKhlong Ket |
| ตำบลสะแกกราบ | 8 | 8 | - | - | - | - | - | - | - | - | - | - | - | - | - | TambonSakae Rap |
| ตำบลพนาลัย | 143 | 29 | 37 | 37 | - | 40 | - | - | - | - | - | - | - | - | - | TambonPhaniat |
| ตำบลวังเพลิง | 1,109 | 10 | - | 39 | - | - | - | - | - | - | - | - | - | 1,060 | - | TambonWang Phloeng |
| ตำบลดงชุม | - | - | - | - | - | - | - | - | - | - | - | - | - | - | - | TambonDong Marum |
| ตำบลวังขอนขว้าง | 83 | 47 | 24 | 12 | - | - | - | - | - | - | - | - | - | - | - | TambonWang Khon Khwang |
| ตำบลวังชัน | 27 | 11 | 16 | - | - | - | - | - | - | - | - | - | - | - | - | TambonWang Chan |
| ตำบลหนองแวง | 32 | 8 | - | - | - | 24 | - | - | - | - | - | - | - | - | - | TambonNong Khaern |
| อำเภอชัยบาดาล | 14,438 | 726 | 811 | 579 | 314 | 262 | 149 | 361 | 235 | 138 | 230 | 1,633 | 9,000 | - | - | AmphoeChai Badan |
| ตำบลลำน้ำราษณ์ | 1,415 | 346 | 297 | 220 | 132 | 133 | 51 | 78 | - | 138 | 20 | - | - | - | - | TambonLam Narai |
| ตำบลชัยนาทรายณ์ | 850 | 155 | 235 | 206 | 37 | 69 | 26 | 122 | - | - | - | - | - | - | - | TambonChai Narai |
| ตำบลศิลาทิพย์ | 6 | 1 | 5 | - | - | - | - | - | - | - | - | - | - | - | - | TambonSila Thip |
| ตำบลห้วยหิน | 6,055 | 15 | 25 | 15 | - | - | - | - | - | - | - | - | - | 6,000 | - | TambonHuai Hin |
| ตำบลม่วงคอม | 88 | 19 | 24 | 45 | - | - | - | - | - | - | - | - | - | - | - | TambonMuang Khom |
| ตำบลบัวชุม | 42 | 7 | 35 | - | - | - | - | - | - | - | - | - | - | - | - | TambonBua Chum |
| ตำบลท่าดินดำ | 977 | 9 | 31 | 22 | 15 | 20 | - | 30 | 50 | - | - | 800 | - | - | - | TambonTha Din Dam |
| ตำบลมะกอกหวาน | 18 | 8 | 10 | - | - | - | - | - | - | - | - | - | - | - | - | TambonMakok Wan |
| ตำบลชัยตะเภา | 75 | 14 | - | 14 | - | - | 47 | - | - | - | - | - | - | - | - | TambonSab Takhian |

ตาราง 8 จำนวนลูกจ้างในสถานประกอบการ จำนวนตามขนาดของสถานประกอบการ (จำนวนคนทำงาน) อำเภอและตำบล (ต่อ)
TABLE 8 NUMBER OF EMPLOYEES IN ESTABLISHMENTS BY SIZE OF ESTABLISHMENT (NUMBER OF PERSONS ENGAGED), AMPHOE AND TAMBON (Contd.)

| อำเภอ/ตำบล | จำนวน ลูกจ้าง Number of employees | ขนาดของสถานประกอบการ (จำนวนคนทำงาน) Size of establishment (Number of persons engaged) | | | | | | | | | | | Amphoe/Tambon | | | | |
|----------------------|--|---|--------|-------|---------|---------|---------|---------|----------|-----------|-----------|-------------|---------------|---------|---|---|------------------------|
| | | 1 - 5 | 6 - 10 | 11-15 | 16 - 20 | 21 - 25 | 26 - 30 | 31 - 50 | 51 - 100 | 101 - 200 | 201 - 500 | 501 - 1,000 | | > 1,000 | | | |
| | | ตำบลนาโหม | 134 | 13 | 8 | - | - | - | - | 50 | 63 | - | | - | - | - | - |
| ตำบลหนองยายโต๊ะ | 6 | 6 | - | - | - | - | - | - | - | - | - | - | - | - | - | - | TambonNong Yai To |
| ตำบลเกาะรัง | 110 | 32 | 21 | - | 37 | 20 | - | - | - | - | - | - | - | - | - | - | TambonKo Rang |
| ตำบลท่ามะนาว | 227 | 43 | 57 | 30 | 32 | - | 25 | 40 | - | - | - | - | - | - | - | - | TambonTha Manao |
| ตำบลนิคมลำน้ำวายน้อย | 485 | 12 | 40 | 17 | 43 | - | - | 41 | 122 | - | 210 | - | - | - | - | - | TambonNikhom Lam Narai |
| ตำบลชัยบาดาล | 878 | 22 | 23 | - | - | - | - | - | - | - | - | 833 | - | - | - | - | TambonChai Badan |
| ตำบลบ้านใหม่สามัคคี | 2 | 2 | - | - | - | - | - | - | - | - | - | - | - | - | - | - | TambonBan Mai Samakkhi |
| ตำบลเขาแหลม | 3,070 | 22 | - | 10 | 18 | 20 | - | - | - | - | - | - | 3,000 | - | - | - | TambonKhao Laem |
| อำเภอท่าม่วง | 2,125 | 248 | 311 | 223 | 63 | 83 | 27 | 43 | 497 | 200 | 430 | - | - | - | - | - | AmphoeTha Wung |
| ตำบลท่าม่วง | 174 | 14 | 50 | 67 | - | 43 | - | - | - | - | - | - | - | - | - | - | TambonTha Wung |
| ตำบลบางตุ้ | 201 | 73 | 68 | 33 | - | - | 27 | - | - | - | - | - | - | - | - | - | TambonBang Khu |
| ตำบลโพธิ์ตลาดแก้ว | 337 | 22 | 24 | 41 | - | - | - | - | 250 | - | - | - | - | - | - | - | TambonPho Talat Kao |
| ตำบลบางลี่ | 13 | 3 | - | 10 | - | - | - | - | - | - | - | - | - | - | - | - | TambonBang Li |
| ตำบลบางนาง | 92 | 31 | 42 | - | 19 | - | - | - | - | - | - | - | - | - | - | - | TambonBang Nga |
| ตำบลโคกสลุด | - | - | - | - | - | - | - | - | - | - | - | - | - | - | - | - | TambonKok Salut |
| ตำบลเขาสมอคอน | 936 | 31 | 12 | 45 | - | - | - | 43 | 175 | 200 | 430 | - | - | - | - | - | TambonKhao Samo Khon |
| ตำบลหัวสำโรง | 135 | 24 | 41 | 15 | 15 | 40 | - | - | - | - | - | - | - | - | - | - | TambonHua Samrong |
| ตำบลลาดศาลี | 12 | 7 | 5 | - | - | - | - | - | - | - | - | - | - | - | - | - | TambonLat Sali |
| ตำบลบ้านเบิก | 172 | 31 | 44 | 12 | 13 | - | - | - | 72 | - | - | - | - | - | - | - | TambonBan Boek |
| ตำบลมัจฉินท์ | 53 | 12 | 25 | - | 16 | - | - | - | - | - | - | - | - | - | - | - | TambonMutchalin |
| อำเภอบ้านหมี่ | 1,434 | 269 | 307 | 170 | 56 | 120 | 43 | 259 | 210 | - | - | - | - | - | - | - | AmphoeBan Mi |
| ตำบลไผ่ใหญ่ | - | - | - | - | - | - | - | - | - | - | - | - | - | - | - | - | TambonPhai Yai |
| ตำบลบ้านพราย | 83 | 11 | 24 | - | 18 | - | 30 | - | - | - | - | - | - | - | - | - | TambonBan Sai |
| ตำบลบ้านกล้วย | 35 | 8 | 7 | - | 20 | - | - | - | - | - | - | - | - | - | - | - | TambonBan Kluai |
| ตำบลดงพลับ | - | - | - | - | - | - | - | - | - | - | - | - | - | - | - | - | TambonDong Phlap |
| ตำบลบ้านชี | 74 | 18 | 13 | 10 | - | 20 | 13 | - | - | - | - | - | - | - | - | - | TambonBan Chi |
| ตำบลพุดา | 8 | 1 | - | 7 | - | - | - | - | - | - | - | - | - | - | - | - | TambonPhu Kha |
| ตำบลหินปัก | 188 | 13 | - | - | - | 20 | - | - | 155 | - | - | - | - | - | - | - | TambonHin Pak |
| ตำบลบางพึ่ง | 70 | 18 | 40 | 12 | - | - | - | - | - | - | - | - | - | - | - | - | TambonBang Phueng |
| ตำบลหนองทรายขาว | 74 | 10 | 16 | 10 | 18 | 20 | - | - | - | - | - | - | - | - | - | - | TambonNong Sai Khao |

ตาราง 8 จำนวนลูกจ้างในสถานประกอบการ จำนวนตามขนาดของสถานประกอบการ (จำนวนคนทำงาน) อำเภอและตำบล (ต่อ)
TABLE 8 NUMBER OF EMPLOYEES IN ESTABLISHMENTS BY SIZE OF ESTABLISHMENT (NUMBER OF PERSONS ENGAGED), AMPHOE AND TAMBON (Contd.)

| อำเภอ/ตำบล | ขนาดของสถานประกอบการ (จำนวนคนทำงาน) Size of establishment (Number of persons engaged) | | | | | | | | | | | Amphoe/Tambon | | | | |
|-------------------|---|--------|-------|---------|---------|---------|---------|----------|-----------|-----------|-------------|---------------|---------|---|---|-----------------------|
| | จำนวนลูกจ้าง Number of employees | | | | | | | | | | | | | | | |
| | 1 - 5 | 6 - 10 | 11-15 | 16 - 20 | 21 - 25 | 26 - 30 | 31 - 50 | 51 - 100 | 101 - 200 | 201 - 500 | 501 - 1,000 | | > 1,000 | | | |
| ตำบลบางกะพี้ | - | - | - | - | - | - | - | - | - | - | - | - | - | - | - | TambonBang Kaphi |
| ตำบลหนองเต่า | 66 | 15 | 6 | 25 | - | 20 | - | - | - | - | - | - | - | - | - | TambonNong Tao |
| ตำบลโพธิ์ทอง | 154 | 43 | 4 | 22 | - | - | 30 | 55 | - | - | - | - | - | - | - | TambonPhon Thong |
| ตำบลบางงาม | 34 | 4 | - | 10 | - | 20 | - | - | - | - | - | - | - | - | - | TambonBang Kham |
| ตำบลดอนดัง | 31 | 2 | 9 | - | - | 20 | - | - | - | - | - | - | - | - | - | TambonDon Dueng |
| ตำบลหนองม่วง | 10 | 4 | 6 | - | - | - | - | - | - | - | - | - | - | - | - | TambonChon Muang |
| ตำบลหนองกระเป๋ียน | 23 | 11 | 12 | - | - | - | - | - | - | - | - | - | - | - | - | TambonNong Krabian |
| ตำบลสายห้วยแก้ว | 19 | 2 | 12 | 5 | - | - | - | - | - | - | - | - | - | - | - | TambonSai Huai Kaeo |
| ตำบลมหาสอน | 74 | 8 | 22 | - | - | - | 44 | - | - | - | - | - | - | - | - | TambonMaha Son |
| ตำบลบ้านหมี่ | 271 | 78 | 86 | 23 | - | - | 84 | - | - | - | - | - | - | - | - | TambonBan Mi |
| ตำบลเชียงงา | 53 | 2 | 5 | 13 | - | - | 33 | - | - | - | - | - | - | - | - | TambonChiang Nga |
| ตำบลหนองเมือง | 23 | - | - | 23 | - | - | - | - | - | - | - | - | - | - | - | TambonNong Mueang |
| ตำบลสนามแจง | 144 | 21 | 45 | 10 | - | - | 68 | - | - | - | - | - | - | - | - | TambonSanam Chaeng |
| อำเภอท่าหลวง | 760 | 134 | 86 | 29 | 53 | 23 | - | - | - | - | 435 | - | - | - | - | AmphoeTha Luang |
| ตำบลท่าหลวง | 224 | 89 | 46 | 9 | 34 | 23 | - | - | - | - | 23 | - | - | - | - | TambonTha Luang |
| ตำบลแก่งผักกูด | 417 | 5 | - | - | - | - | - | - | - | - | 412 | - | - | - | - | TambonKaeng Phak Kut |
| ตำบลชัยจำปา | - | - | - | - | - | - | - | - | - | - | - | - | - | - | - | TambonSab Champa |
| ตำบลหนองผักแว่น | 59 | 30 | - | 10 | 19 | - | - | - | - | - | - | - | - | - | - | TambonNong Phak Waen |
| ตำบลทะเลรังวัด | 5 | 5 | - | - | - | - | - | - | - | - | - | - | - | - | - | TambonThale Wang Wat |
| ตำบลหัวถ้ำ | 55 | 5 | 40 | 10 | - | - | - | - | - | - | - | - | - | - | - | TambonHua Lam |
| อำเภอสระโบสถ์ | 155 | 52 | 45 | 36 | - | 22 | - | - | - | - | - | - | - | - | - | AmphoeSa Bot |
| ตำบลสระโบสถ์ | 24 | 22 | 2 | - | - | - | - | - | - | - | - | - | - | - | - | TambonSa Bot |
| ตำบลมหาโพธิ์ | 55 | 22 | 11 | - | - | 22 | - | - | - | - | - | - | - | - | - | TambonMaha Phot |
| ตำบลทุ่งท่าช้าง | 44 | - | 18 | 26 | - | - | - | - | - | - | - | - | - | - | - | TambonThung Tha Chang |
| ตำบลห้วยใหญ่ | 28 | 8 | 10 | 10 | - | - | - | - | - | - | - | - | - | - | - | TambonHuai Yai |
| ตำบลขมิ้นชัย | 4 | - | 4 | - | - | - | - | - | - | - | - | - | - | - | - | TambonNiyom Chai |
| อำเภอโคกเจริญ | 363 | 52 | 35 | 11 | 17 | - | - | - | - | - | 248 | - | - | - | - | AmphoeKok Charoen |
| ตำบลโคกเจริญ | 281 | 23 | 10 | - | - | - | - | - | - | - | 248 | - | - | - | - | TambonKok Charoen |
| ตำบลยาราก | 25 | 16 | 9 | - | - | - | - | - | - | - | - | - | - | - | - | TambonYang Rak |
| ตำบลหนองมะค่า | 30 | 7 | 6 | - | 17 | - | - | - | - | - | - | - | - | - | - | TambonNong Makha |

ตาราง 8 จำนวนลูกจ้างในสถานประกอบการ จำนวนตามขนาดของสถานประกอบการ (จำนวนคนทำงาน) อำเภอและตำบล (ต่อ)
 TABLE 8 NUMBER OF EMPLOYEES IN ESTABLISHMENTS BY SIZE OF ESTABLISHMENT (NUMBER OF PERSONS ENGAGED), AMPHIOE AND TAMBON (Contd.)

| อำเภอ/ตำบล | ขนาดของสถานประกอบการ (จำนวนคนทำงาน) Size of establishment (Number of persons engaged) | | | | | | | | | | | | | Amphoe/Tambon | |
|-----------------|---|--------|-------|---------|---------|---------|---------|----------|-----------|-----------|-------------|---------|-------|---------------|------------------------|
| | จำนวนลูกจ้าง | | | | | | | | | | | | | | |
| | 1 - 5 | 6 - 10 | 11-15 | 16 - 20 | 21 - 25 | 26 - 30 | 31 - 50 | 51 - 100 | 101 - 200 | 201 - 500 | 501 - 1,000 | > 1,000 | | | |
| ตำบลบางขันหมาก | 331 | 28 | 50 | 20 | 18 | - | 53 | - | 48 | 114 | - | - | - | - | TambonBang Khan Mak |
| ตำบลบ้านข่อย | 33 | 9 | 24 | - | - | - | - | - | - | - | - | - | - | - | TambonBan Khoi |
| ตำบลท้ายตลาด | 30 | 3 | 18 | 9 | - | - | - | - | - | - | - | - | - | - | TambonThai Talat |
| ตำบลป่าตาล | 701 | 152 | 97 | 99 | 73 | 60 | - | 90 | 130 | - | - | - | - | - | TambonPa Tan |
| ตำบลพจนนมาศร์ | 284 | 50 | 61 | 58 | 61 | - | 25 | 29 | - | - | - | - | - | - | TambonPhrommat |
| ตำบลโพนแก้วต้น | 353 | 49 | 61 | 20 | 50 | 23 | 48 | - | - | 102 | - | - | - | - | TambonPho Kao Ton |
| ตำบลโพธิ์ศรี | 52 | 4 | 14 | - | 34 | - | - | - | - | - | - | - | - | - | TambonPho Tru |
| ตำบลสี่คอง | - | - | - | - | - | - | - | - | - | - | - | - | - | - | TambonSi Khlong |
| อำเภอพัฒนานิคม | 5,292 | 184 | 177 | 140 | 69 | 45 | 56 | 156 | 474 | 494 | 505 | 600 | 2,392 | 2,392 | AmphoePhatthana Nikhom |
| ตำบลพัฒนานิคม | 468 | 39 | 49 | 61 | 30 | - | - | - | 75 | 214 | - | - | - | - | TambonPhatthana Nikhom |
| ตำบลช่องสงครีกา | 4,391 | 56 | 81 | 11 | - | 24 | 27 | 69 | 346 | 280 | 505 | 600 | 2,392 | 2,392 | TambonChong Sarika |
| ตำบลมะนาวหวาน | 6 | 6 | - | - | - | - | - | - | - | - | - | - | - | - | TambonManao Wan |
| ตำบลโคกสูง | 120 | 48 | 26 | 25 | - | 21 | - | - | - | - | - | - | - | - | TambonKok Salung |
| ตำบลขอนแก่น | 5 | 5 | - | - | - | - | - | - | - | - | - | - | - | - | TambonChon Noi |
| ตำบลหนองบัว | 133 | 11 | 9 | - | 19 | - | - | 41 | 53 | - | - | - | - | - | TambonNong Bua |
| ตำบลห้วยขุนราม | 88 | 10 | 12 | - | 20 | - | - | 46 | - | - | - | - | - | - | TambonHuai Khun Ram |
| ตำบลน้ำสุต | 81 | 9 | - | 43 | - | - | 29 | - | - | - | - | - | - | - | TambonNam Sut |
| อำเภอโคกสำโรง | 2,046 | 323 | 259 | 159 | 88 | 95 | 26 | 36 | 36 | - | - | - | 1,060 | 1,060 | AmphoeKkok Samrong |
| ตำบลโคกสำโรง | 364 | 117 | 135 | 22 | 34 | 20 | - | 36 | - | - | - | - | - | - | TambonKkok Samrong |
| ตำบลเกาะแก้ว | 5 | - | 5 | - | - | - | - | - | - | - | - | - | - | - | TambonKo Kaeo |
| ตำบลลุงเหล็ก | 7 | 7 | - | - | - | - | - | - | - | - | - | - | - | - | TambonThalung Lek |
| ตำบลชุมข้าว | 7 | - | 7 | - | - | - | - | - | - | - | - | - | - | - | TambonLum Khao |
| ตำบลห้วยโป่ง | 199 | 78 | 35 | 12 | 37 | 11 | 26 | - | - | - | - | - | - | - | TambonHuai Pong |
| ตำบลคลองมกตุ | 62 | 8 | - | 37 | 17 | - | - | - | - | - | - | - | - | - | TambonKhlong Ket |
| ตำบลสะแกกราบ | 8 | 8 | - | - | - | - | - | - | - | - | - | - | - | - | TambonSakae Rap |
| ตำบลเพี้ยด | 143 | 29 | 37 | 37 | - | 40 | - | - | - | - | - | - | - | - | TambonPhanaiat |
| ตำบลวังเพลิง | 1,109 | 10 | - | 39 | - | - | - | - | - | - | - | - | 1,060 | 1,060 | TambonWang Phloeng |
| ตำบลดงมธุรม | - | - | - | - | - | - | - | - | - | - | - | - | - | - | TambonDong Marum |
| ตำบลวังขอนขว้าง | 83 | 47 | 24 | 12 | - | - | - | - | - | - | - | - | - | - | TambonWang Khon Khwang |
| ตำบลวังจันทน์ | 27 | 11 | 16 | - | - | - | - | - | - | - | - | - | - | - | TambonWang Chan |

ตาราง 8 จำนวนลูกจ้างในสถานประกอบการ จำแนกตามขนาดของสถานประกอบการ (จำนวนคนทำงาน) อำเภอและตำบล (ต่อ)
TABLE 8 NUMBER OF EMPLOYEES IN ESTABLISHMENTS BY SIZE OF ESTABLISHMENT (NUMBER OF PERSONS ENGAGED), AMPHOE AND TAMBON (Contd.)

| อำเภอ/ตำบล | ขนาดของสถานประกอบการ (จำนวนคนทำงาน) Size of establishment (Number of persons engaged) | | | | | | | | | | | Amphoe/Tambon | | | |
|------------------|---|--------|-------|---------|---------|---------|---------|----------|-----------|-----------|-------------|---------------|---------|---|-----------------------|
| | จำนวนลูกจ้าง Number of employees | | | | | | | | | | | | | | |
| | 1 - 5 | 6 - 10 | 11-15 | 16 - 20 | 21 - 25 | 26 - 30 | 31 - 50 | 51 - 100 | 101 - 200 | 201 - 500 | 501 - 1,000 | | > 1,000 | | |
| ตำบลบ้านทราย | 83 | 11 | 24 | - | 18 | - | 30 | - | - | - | - | - | - | - | TambonBan Sai |
| ตำบลบ้านกล้วย | 35 | 8 | 7 | - | 20 | - | - | - | - | - | - | - | - | - | TambonBan Kluai |
| ตำบลดงเหล็ก | - | - | - | - | - | - | - | - | - | - | - | - | - | - | TambonDong Phlap |
| ตำบลบ้านชี | 74 | 18 | 13 | 10 | 20 | 13 | - | - | - | - | - | - | - | - | TambonBan Chi |
| ตำบลพุดา | 8 | 1 | - | 7 | - | - | - | - | - | - | - | - | - | - | TambonPhu Kha |
| ตำบลหินปัก | 188 | 13 | - | - | 20 | - | - | 155 | - | - | - | - | - | - | TambonHin Pak |
| ตำบลบางพัง | 70 | 18 | 40 | 12 | - | - | - | - | - | - | - | - | - | - | TambonBang Phueang |
| ตำบลหนองทรายขาว | 74 | 10 | 16 | 10 | 18 | 20 | - | - | - | - | - | - | - | - | TambonNong Sai Khao |
| ตำบลบางกะพี้ | - | - | - | - | - | - | - | - | - | - | - | - | - | - | TambonBang Kaphi |
| ตำบลหนองตำ | 66 | 15 | 6 | 25 | 20 | - | - | - | - | - | - | - | - | - | TambonNong Tao |
| ตำบลโพ้นทอง | 154 | 43 | 4 | 22 | - | - | 30 | 55 | - | - | - | - | - | - | TambonPhon Thong |
| ตำบลบางขาม | 34 | 4 | - | 10 | 20 | - | - | - | - | - | - | - | - | - | TambonBang Kham |
| ตำบลตอนดิ่ง | 31 | 2 | 9 | - | 20 | - | - | - | - | - | - | - | - | - | TambonDon Dueng |
| ตำบลหนองม่วง | 10 | 4 | 6 | - | - | - | - | - | - | - | - | - | - | - | TambonChon Muang |
| ตำบลหนองกระเบียน | 23 | 11 | 12 | - | - | - | - | - | - | - | - | - | - | - | TambonNong Krabian |
| ตำบลสายห้วยแก้ว | 19 | 2 | 12 | 5 | - | - | - | - | - | - | - | - | - | - | TambonSai Huai Kaeo |
| ตำบลหมอลอน | 74 | 8 | 22 | - | - | - | 44 | - | - | - | - | - | - | - | TambonMaha Son |
| ตำบลเชียงงา | 53 | 2 | 5 | 13 | - | - | 33 | - | - | - | - | - | - | - | TambonChiang Nga |
| ตำบลหนองเมือง | 23 | - | - | 23 | - | - | - | - | - | - | - | - | - | - | TambonNong Mueang |
| ตำบลสนามแจง | 144 | 21 | 45 | 10 | - | - | 68 | - | - | - | - | - | - | - | TambonSanam Chaeng |
| อำเภอท่าหลวง | 605 | 64 | 44 | 20 | 19 | 23 | - | - | 435 | - | - | - | - | - | AmphoeTha Luang |
| ตำบลท่าหลวง | 69 | 19 | 4 | - | 23 | 23 | - | - | 23 | - | - | - | - | - | TambonTha Luang |
| ตำบลแก่งผักกูด | 417 | 5 | - | - | - | - | - | - | 412 | - | - | - | - | - | TambonKaeng Phak Kut |
| ตำบลซับจำปา | - | - | - | - | - | - | - | - | - | - | - | - | - | - | TambonSab Champa |
| ตำบลหนองผักแว่น | 59 | 30 | - | 10 | 19 | - | - | - | - | - | - | - | - | - | TambonNong Phak Waen |
| ตำบลทะเลวังจืด | 5 | 5 | - | - | - | - | - | - | - | - | - | - | - | - | TambonThale Wang Wat |
| ตำบลหัวถ้ำ | 55 | 5 | 40 | 10 | - | - | - | - | - | - | - | - | - | - | TambonHua Lam |
| อำเภอสระบุรี | 131 | 30 | 43 | 36 | - | - | - | - | - | - | - | - | - | - | AmphoeSa Bot |
| ตำบลหนองโพธิ์ | 55 | 22 | 11 | - | 22 | 22 | - | - | - | - | - | - | - | - | TambonMaha Phot |
| ตำบลทุ่งช้าง | 44 | - | 18 | 26 | - | - | - | - | - | - | - | - | - | - | TambonThung Tha Chang |

ตาราง 8 จำนวนลูกจ้างในสถานประกอบการ จำแนกตามขนาดของสถานประกอบการ (จำนวนคนทำงาน) อำเภอและตำบล (ต่อ)
TABLE 8 NUMBER OF EMPLOYEES IN ESTABLISHMENTS BY SIZE OF ESTABLISHMENT (NUMBER OF PERSONS ENGAGED), AMPHOE AND TAMBON (Contd.)

| อำเภอ/ตำบล | ขนาดของสถานประกอบการ (จำนวนคนทำงาน) Size of establishment (Number of persons engaged) | | | | | | | | | | | Amphoe/Tambon | | |
|--|---|--------|-------|---------|---------|---------|---------|----------|-----------|-----------|-------------|---------------|---------|----------------------|
| | 1 - 5 | 6 - 10 | 11-15 | 16 - 20 | 21 - 25 | 26 - 30 | 31 - 50 | 51 - 100 | 101 - 200 | 201 - 500 | 501 - 1,000 | | > 1,000 | |
| จำนวน ลูกจ้าง Number of employees | | | | | | | | | | | | | | |
| ตำบลหัวใหญ่ | 28 | 8 | 10 | 10 | - | - | - | - | - | - | - | - | - | TambonHuai Yai |
| ตำบลนิคมชัย | 4 | - | 4 | - | - | - | - | - | - | - | - | - | - | TambonNiyom Chai |
| อำเภอโคกเจริญ | 363 | 52 | 35 | 11 | 17 | - | - | 248 | - | - | - | - | - | AmphoeKhok Charoen |
| ตำบลโคกเจริญ | 281 | 23 | 10 | - | - | - | - | 248 | - | - | - | - | - | TambonKhok Charoen |
| ตำบลยาราก | 25 | 16 | 9 | - | - | - | - | - | - | - | - | - | - | TambonYang Rak |
| ตำบลหนองมะค่า | 30 | 7 | 6 | - | 17 | - | - | - | - | - | - | - | - | TambonNong Makha |
| ตำบลวังทอง | 11 | - | - | 11 | - | - | - | - | - | - | - | - | - | TambonWang Thong |
| ตำบลโคกแสนสาร | 16 | 6 | 10 | - | - | - | - | - | - | - | - | - | - | TambonKhok Samae San |
| อำเภอลำสนธิ | 276 | 104 | 78 | 74 | 20 | - | - | - | - | - | - | - | - | AmphoeLam Sonthi |
| ตำบลลำสนธิ | 25 | 9 | 16 | - | - | - | - | - | - | - | - | - | - | TambonLam Sonthi |
| ตำบลซับสมบูรณ์ | 59 | 4 | 6 | 29 | 20 | - | - | - | - | - | - | - | - | TambonSab Sombun |
| ตำบลหนองรี | 139 | 75 | 29 | 35 | - | - | - | - | - | - | - | - | - | TambonNong Ri |
| ตำบลกุดตาเพชร | 34 | 4 | 20 | 10 | - | - | - | - | - | - | - | - | - | TambonKut Ta Phet |
| ตำบลเขารวก | 9 | 2 | 7 | - | - | - | - | - | - | - | - | - | - | TambonKhao Ruak |
| ตำบลเขาน้อย | 10 | 10 | - | - | - | - | - | - | - | - | - | - | - | TambonKhao Noi |
| อำเภอหนองม่วง | 1,326 | 106 | 94 | 75 | 45 | - | - | 52 | - | 954 | - | - | - | AmphoeNong Muang |
| ตำบลหนองม่วง | 858 | 50 | 42 | 24 | 20 | - | - | - | - | 722 | - | - | - | TambonNong Muang |
| ตำบลบ่อทอง | 354 | 40 | 30 | - | - | - | - | 52 | - | 232 | - | - | - | TambonBo Thong |
| ตำบลดงดินแดง | 5 | 5 | - | - | - | - | - | - | - | - | - | - | - | TambonDong Din Daeng |
| ตำบลขอนแก่นบุรีรัมย์ | 47 | 1 | 6 | 15 | - | - | - | - | - | - | - | - | - | TambonChon Sombun |
| ตำบลยางโพน | 51 | 8 | 7 | 36 | - | - | - | - | - | - | - | - | - | TambonYang Thon |
| ตำบลขอนแก่น | 11 | 2 | 9 | - | - | - | - | - | - | - | - | - | - | TambonChon Saradet |

ที่มา : สำนักบริหารและอุตสาหกรรม พ.ศ. 2555 (ข้อมูลพื้นฐาน) จังหวัด ลพบุรี สำนักงานสถิติแห่งชาติ กระทรวงเทคโนโลยีสารสนเทศและการสื่อสาร

Source : The 2012 Business and Industrial Census (Basic Information), Lop Buri Province, National Statistical Office, Ministry of Information and Communication Technology.

ตาราง 9 จำนวนสถานประกอบการ จำนวนตามการขายสินค้าหรือบริการทางอินเทอร์เน็ต อำเภอและตำบล

TABLE 9 NUMBER OF ESTABLISHMENTS BY SALES OF GOODS VIA INTERNET, AMPHOE AND TAMBON

| อำเภอ/ตำบล | จำนวน สถานประกอบการ Number of establishments | การขายสินค้าหรือบริการทางอินเทอร์เน็ต | | Amphoe/Tambon |
|----------------------|---|---------------------------------------|---------------|-----------------------|
| | | มี Yes | ไม่มี No | |
| จังหวัดลพบุรี | 24,292 | 66 | 24,226 | Lop Buri |
| อำเภอเมืองลพบุรี | 8,850 | 32 | 8,818 | AmphoeMueang Lop Buri |
| ตำบลทะเลชุบศร | 1,850 | 10 | 1,840 | TambonThale Chup Son |
| ตำบลท่าหิน | 1,059 | 1 | 1,058 | TambonTha Hin |
| ตำบลกกโก | 252 | 2 | 250 | TambonKok Ko |
| ตำบลไทรงาม | 99 | - | 99 | TambonKong Thanu |
| ตำบลเขาพระงาม | 409 | 1 | 408 | TambonKhao Phra Ngam |
| ตำบลเขาสامยอด | 877 | 8 | 869 | TambonKhao Sam Yot |
| ตำบลโคกกระเทียม | 134 | - | 134 | TambonKhok Krathiam |
| ตำบลโคกลำพาน | 78 | - | 78 | TambonKhok Lamphan |
| ตำบลโคกตูม | 583 | - | 583 | TambonKhok Tum |
| ตำบลวังทราย | 141 | - | 141 | TambonNgio Rai |
| ตำบลตอมโพธิ์ | 98 | - | 98 | TambonDon Pho |
| ตำบลตะลุง | 140 | - | 140 | TambonTalung |
| ตำบลท่าแค | 283 | 1 | 282 | TambonTha Khae |
| ตำบลท่าศาลา | 521 | - | 521 | TambonTha Sala |

ตาราง 9 จำนวนสถานประกอบการ จำนวนตามการขายสินค้าหรือบริการทางอินเทอร์เน็ต อำเภอและตำบล (ต่อ)

TABLE 9 NUMBER OF ESTABLISHMENTS BY SALES OF GOODS VIA INTERNET, AMPHOE AND TAMBON (Contd.)

| อำเภอ/ตำบล | จำนวน สถานประกอบการ Number of establishments | การขายสินค้าหรือบริการทางอินเทอร์เน็ต | | Amphoe/Tambon |
|--------------------|---|---------------------------------------|-------------|---------------------------|
| | | มี Yes | ไม่มี No | |
| ตำบลนิคมสร้างตนเอง | 550 | 6 | 544 | TambonNikhom Sang Ton Eng |
| ตำบลบางขันหมาก | 177 | - | 177 | TambonBang Khan Mak |
| ตำบลบ้านข่อย | 106 | - | 106 | TambonBan Khoi |
| ตำบลท้ายตลาด | 85 | - | 85 | TambonThai Talat |
| ตำบลป่าตาล | 448 | 1 | 447 | TambonPa Tan |
| ตำบลพรหมมาสตร์ | 253 | - | 253 | TambonPhrommat |
| ตำบลโพธิ์เก้าต้น | 248 | - | 248 | TambonPho Kao Ton |
| ตำบลโพธิ์ตุ้ม | 79 | 1 | 78 | TambonPho Tru |
| ตำบลสี่คอง | 33 | - | 33 | TambonSi Khlong |
| ตำบลถนนใหญ่ | 347 | 1 | 346 | TambonThanon Yai |
| อำเภอพัฒนานิคม | 2,093 | 5 | 2,088 | AmphoePhatthana Nikhom |
| ตำบลพัฒนานิคม | 514 | 1 | 513 | TambonPhatthana Nikhom |
| ตำบลช่องสาริกา | 348 | 2 | 346 | TambonChong Sarika |
| ตำบลมะนาวหวาน | 60 | - | 60 | TambonManao Wan |
| ตำบลดีลัง | 364 | 1 | 363 | TambonDi Lang |
| ตำบลโคกสูง | 294 | - | 294 | TambonKhok Salung |

ตาราง 9 จำนวนสถานประกอบการ จำนวนตามการขายสินค้าหรือบริการทางอินเทอร์เน็ต อำเภอและตำบล (ต่อ)

TABLE 9 NUMBER OF ESTABLISHMENTS BY SALES OF GOODS VIA INTERNET, AMPHOE AND TAMBON (Contd.)

| อำเภอ/ตำบล | จำนวน สถานประกอบการ Number of establishments | การขายสินค้าหรือบริการทางอินเทอร์เน็ต | | Amphoe/Tambon |
|-----------------|---|---------------------------------------|-------------|------------------------|
| | | มี Yes | ไม่มี No | |
| ตำบลขอนแก่น | 32 | - | 32 | TambonChon Noi |
| ตำบลหนองบัว | 196 | - | 196 | TambonNong Bua |
| ตำบลห้วยชุมราม | 187 | 1 | 186 | TambonHuai Khun Ram |
| ตำบลน้ำสุด | 98 | - | 98 | TambonNam Sut |
| อำเภอโคกสำโรง | 2,700 | 1 | 2,699 | AmphoeKhok Samrong |
| ตำบลโคกสำโรง | 1,022 | - | 1,022 | TambonKhok Samrong |
| ตำบลเกาะแก้ว | 104 | - | 104 | TambonKo Kaeo |
| ตำบลลุงเหล็ก | 85 | - | 85 | TambonThalung Lek |
| ตำบลหุดมข้าว | 61 | - | 61 | TambonLum Khao |
| ตำบลห้วยโป่ง | 392 | 1 | 391 | TambonHuai Pong |
| ตำบลคลองเกตุ | 125 | - | 125 | TambonKhlong Ket |
| ตำบลสะแกกราบ | 117 | - | 117 | TambonSakae Rap |
| ตำบลเพ็ญด | 226 | - | 226 | TambonPhaniat |
| ตำบลวังเพลิง | 140 | - | 140 | TambonWang Phloeng |
| ตำบลดงมะรุ่ | 115 | - | 115 | TambonDong Marum |
| ตำบลวังขอนขว้าง | 131 | - | 131 | TambonWang Khon Khwang |

ตาราง 9 จำนวนสถานประกอบการ จำนวนตามการขายสินค้าหรือบริการทางอินเทอร์เน็ต อำเภอและตำบล (ต่อ)
 TABLE 9 NUMBER OF ESTABLISHMENTS BY SALES OF GOODS VIA INTERNET, AMPHOE AND TAMBON (Contd.)

| อำเภอ/ตำบล | จำนวน สถานประกอบการ Number of establishments | การขายสินค้าหรือบริการทางอินเทอร์เน็ต | | Amphoe/Tambon |
|-----------------|---|---------------------------------------|-------|-------------------|
| | | มี | ไม่มี | |
| | | Yes | No | |
| ตำบลวังจันทน์ | 93 | - | 93 | TambonWang Chan |
| ตำบลหนองแขม | 89 | - | 89 | TambonNong Khaem |
| อำเภอชัยบาดาล | 2,894 | 10 | 2,884 | AmphoeChai Badan |
| ตำบลลำน้ำราษณ์ | 953 | 2 | 951 | TambonLam Narai |
| ตำบลชัยนาทรายน | 342 | 3 | 339 | TambonChai Narai |
| ตำบลศิลาทิพย์ | 94 | - | 94 | TambonSila Thip |
| ตำบลห้วยหิน | 67 | - | 67 | TambonHuai Hin |
| ตำบลม่วงค่อม | 166 | - | 166 | TambonMuang Khom |
| ตำบลบัวชุม | 136 | - | 136 | TambonBua Chum |
| ตำบลท่าดินดำ | 118 | - | 118 | TambonTha Din Dam |
| ตำบลมะกอกหวาน | 56 | - | 56 | TambonMakok Wan |
| ตำบลซับตะเคียน | 115 | - | 115 | TambonSab Takhian |
| ตำบลนาโสม | 59 | - | 59 | TambonNa Som |
| ตำบลหนองยายไ้ตะ | 87 | - | 87 | TambonNong Yai To |
| ตำบลเกาะวัง | 175 | 5 | 170 | TambonKo Rang |
| ตำบลท่ามะนาว | 116 | - | 116 | TambonTha Manao |

ตาราง 9 จำนวนสถานประกอบการ จำนวนตามการขายสินค้าหรือบริการทางอินเทอร์เน็ต อำเภอและตำบล (ต่อ)
 TABLE 9 NUMBER OF ESTABLISHMENTS BY SALES OF GOODS VIA INTERNET, AMPHOE AND TAMBON (Contd.)

| อำเภอ/ตำบล | จำนวน สถานประกอบการ Number of establishments | การขายสินค้าหรือบริการทางอินเทอร์เน็ต | | Amphoe/Tambon |
|---------------------|---|---------------------------------------|-------------|------------------------|
| | | มี Yes | ไม่มี No | |
| ตำบลนิคมลำนารายณ์ | 95 | - | 95 | TambonNikhom Lam Narai |
| ตำบลชัยบาดาล | 146 | - | 146 | TambonChai Badan |
| ตำบลบ้านใหม่สามัคคี | 70 | - | 70 | TambonBan Mai Samakkhi |
| ตำบลเขาแหลม | 99 | - | 99 | TambonKhao Laem |
| อำเภอท่าม่วง | 1,509 | 3 | 1,506 | AmphoeTha Wung |
| ตำบลท่าม่วง | 177 | - | 177 | TambonTha Wung |
| ตำบลบางคู | 243 | 3 | 240 | TambonBang Khu |
| ตำบลโพธิ์ตลาดแก้ว | 136 | - | 136 | TambonPho Talat Kaeo |
| ตำบลบางลี่ | 103 | - | 103 | TambonBang Li |
| ตำบลบางงา | 127 | - | 127 | TambonBang Nga |
| ตำบลโคกสลุด | 36 | - | 36 | TambonKhok Salut |
| ตำบลเขาสมคอน | 242 | - | 242 | TambonKhao Samo Khon |
| ตำบลหัวสำโรง | 186 | - | 186 | TambonHua Samrong |
| ตำบลลาดสำลี | 37 | - | 37 | TambonLat Sali |
| ตำบลบ้านเป็ก | 144 | - | 144 | TambonBan Boek |
| ตำบลมุขลินนท์ | 78 | - | 78 | TambonMutchalin |

ตาราง 9 จำนวนสถานประกอบการ จำนวนตามการขายสินค้าหรือบริการทางอินเทอร์เน็ต อำเภอและตำบล (ต่อ)
 TABLE 9 NUMBER OF ESTABLISHMENTS BY SALES OF GOODS VIA INTERNET, AMPHOE AND TAMBON (Contd.)

| อำเภอ/ตำบล | จำนวน สถานประกอบการ Number of establishments | การขายสินค้าหรือบริการทางอินเทอร์เน็ต | | Amphoe/Tambon |
|-----------------|---|---------------------------------------|-------------|---------------------|
| | | มี Yes | ไม่มี No | |
| อำเภอบ้านหมี่ | 2,233 | 4 | 2,229 | AmphoeBan Mi |
| ตำบลไผ่ใหญ่ | 53 | - | 53 | TambonPhai Yai |
| ตำบลบ้านทราย | 128 | - | 128 | TambonBan Sai |
| ตำบลบ้านกล้วย | 69 | - | 69 | TambonBan Kluai |
| ตำบลตงพลับ | 88 | - | 88 | TambonDong Phlap |
| ตำบลบ้านชี | 138 | - | 138 | TambonBan Chi |
| ตำบลพุดคา | 33 | - | 33 | TambonPhu Kha |
| ตำบลหินปัก | 145 | - | 145 | TambonHin Pak |
| ตำบลบางพึง | 163 | - | 163 | TambonBang Phueng |
| ตำบลหนองทรายขาว | 71 | 1 | 70 | TambonNong Sai Khao |
| ตำบลบางกะพี | 42 | - | 42 | TambonBang Kaphi |
| ตำบลหนองเต่า | 88 | - | 88 | TambonNong Tao |
| ตำบลโพหนอง | 139 | 1 | 138 | TambonPhon Thong |
| ตำบลบางขาม | 52 | - | 52 | TambonBang Kham |
| ตำบลดอนตึง | 135 | - | 135 | TambonDon Dueng |
| ตำบลขอนแก่น | 61 | - | 61 | TambonChon Muang |

ตาราง 9 จำนวนสถานประกอบการ จำนวนตามการขายสินค้าหรือบริการทางอินเทอร์เน็ต อำเภอและตำบล (ต่อ)

TABLE 9 NUMBER OF ESTABLISHMENTS BY SALES OF GOODS VIA INTERNET, AMPHOE AND TAMBON (Contd.)

| อำเภอ/ตำบล | จำนวน สถานประกอบการ Number of establishments | การขายสินค้าหรือบริการทางอินเทอร์เน็ต | | Amphoe/Tambon |
|------------------|---|---------------------------------------|-------------|----------------------|
| | | มี Yes | ไม่มี No | |
| ตำบลหนองกระเบียน | 86 | 1 | 85 | TambonNong Krabian |
| ตำบลสายห้วยแก้ว | 70 | - | 70 | TambonSai Huai Kaeo |
| ตำบลมหาสอน | 57 | - | 57 | TambonMaha Son |
| ตำบลบ้านหมี่ | 304 | - | 304 | TambonBan Mi |
| ตำบลเชียงงา | 85 | 1 | 84 | TambonChiang Nga |
| ตำบลหนองเมือง | 80 | - | 80 | TambonNong Mueang |
| ตำบลสนามแจง | 146 | - | 146 | TambonSanam Chaeng |
| อำเภอท่าหลวง | 876 | 7 | 869 | AmphoeTha Luang |
| ตำบลท่าหลวง | 477 | 4 | 473 | TambonTha Luang |
| ตำบลแก่งฝักกูด | 97 | 1 | 96 | TambonKaeng Phak Kut |
| ตำบลซับจำปา | 46 | - | 46 | TambonSab Champa |
| ตำบลหนองผักแว่น | 74 | - | 74 | TambonNong Phak Waen |
| ตำบลทะเลวังวัด | 25 | - | 25 | TambonThale Wang Wat |
| ตำบลหัวลำ | 157 | 2 | 155 | TambonHua Lam |
| อำเภอสระโบสถ์ | 637 | 3 | 634 | AmphoeSa Bot |
| ตำบลสระโบสถ์ | 246 | 2 | 244 | TambonSa Bot |

ตาราง 9 จำนวนสถานประกอบการ จำนวนตามการขายสินค้าหรือบริการทางอินเทอร์เน็ต อำเภอและตำบล (ต่อ)
 TABLE 9 NUMBER OF ESTABLISHMENTS BY SALES OF GOODS VIA INTERNET, AMPHOE AND TAMBON (Contd.)

| อำเภอ/ตำบล | จำนวน สถานประกอบการ Number of establishments | การขายสินค้าหรือบริการทางอินเทอร์เน็ต | | Amphoe/Tambon |
|-----------------|---|---------------------------------------|-------------|-----------------------|
| | | มี Yes | ไม่มี No | |
| ตำบลมหาโพธิ์ | 143 | 1 | 142 | TambonMaha Phot |
| ตำบลทุ่งท่าช้าง | 76 | - | 76 | TambonThung Tha Chang |
| ตำบลห้วยใหญ่ | 39 | - | 39 | TambonHuai Yai |
| ตำบลนิคมชัย | 133 | - | 133 | TambonNiyom Chai |
| อำเภอโคกเจริญ | 665 | 1 | 664 | AmphoeKhok Charoen |
| ตำบลโคกเจริญ | 301 | - | 301 | TambonKhok Charoen |
| ตำบลยางราก | 170 | 1 | 169 | TambonYang Rak |
| ตำบลหนองมะค่า | 94 | - | 94 | TambonNong Makha |
| ตำบลวังทอง | 47 | - | 47 | TambonWang Thong |
| ตำบลโคกเสมสสาร | 53 | - | 53 | TambonKhok Samae San |
| อำเภอลำสนธิ | 720 | - | 720 | AmphoeLam Sonthi |
| ตำบลลำสนธิ | 85 | - | 85 | TambonLam Sonthi |
| ตำบลซับสมบูรณ์ | 68 | - | 68 | TambonSab Sombun |
| ตำบลหนองรี | 299 | - | 299 | TambonNong Ri |
| ตำบลกุตุตาเพชร | 123 | - | 123 | TambonKut Ta Phet |
| ตำบลเขารวก | 50 | - | 50 | TambonKhao Ruak |

ตาราง 9 จำนวนสถานประกอบการ จำนวนตามการขายสินค้าหรือบริการทางอินเทอร์เน็ต อำเภอและตำบล (ต่อ)

TABLE 9 NUMBER OF ESTABLISHMENTS BY SALES OF GOODS VIA INTERNET, AMPHOE AND TAMBON (Contd.)

| อำเภอ/ตำบล | จำนวน สถานประกอบการ Number of establishments | การขายสินค้าหรือบริการทางอินเทอร์เน็ต | | Amphoe/Tambon |
|--------------------|---|---------------------------------------|---------------|-----------------------|
| | | มี Yes | ไม่มี No | |
| ตำบลเขาน้อย | 95 | - | 95 | TambonKhao Noi |
| อำเภอหนองม่วง | 1,115 | - | 1,115 | AmphoeNong Muang |
| ตำบลหนองม่วง | 481 | - | 481 | TambonNong Muang |
| ตำบลบ่อทอง | 166 | - | 166 | TambonBo Thong |
| ตำบลดงดินแดง | 87 | - | 87 | TambonDong Din Daeng |
| ตำบลขอนแก่นสมบูรณ์ | 126 | - | 126 | TambonChon Sombun |
| ตำบลยางโทน | 142 | - | 142 | TambonYang Thon |
| ตำบลขอนแก่นสารเดช | 113 | - | 113 | TambonChon Saradet |
| ในเขตเทศบาล | 10,544 | 41 | 10,503 | Municipal area |
| อำเภอเมืองลพบุรี | 6,116 | 29 | 6,087 | AmphoeMueang Lop Buri |
| ตำบลทะเลชุบศร | 1,518 | 10 | 1,508 | TambonThale Chup Son |
| ตำบลท่าหิน | 1,059 | 1 | 1,058 | TambonTha Hin |
| ตำบลก๊กโก | 252 | 2 | 250 | TambonKok Ko |
| ตำบลเขาพระงาม | 409 | 1 | 408 | TambonKhao Phra Ngam |
| ตำบลเขาสามยอด | 877 | 8 | 869 | TambonKhao Sam Yot |
| ตำบลโคกตูม | 583 | - | 583 | TambonKhok Tum |

ตาราง 9 จำนวนสถานประกอบการ จำนวนตามการขายสินค้าหรือบริการทางอินเทอร์เน็ต อำเภอและตำบล (ต่อ)

TABLE 9 NUMBER OF ESTABLISHMENTS BY SALES OF GOODS VIA INTERNET, AMPHOE AND TAMBON (Contd.)

| อำเภอ/ตำบล | จำนวน สถานประกอบการ Number of establishments | การขายสินค้าหรือบริการทางอินเทอร์เน็ต | | Amphoe/Tambon |
|--------------------|---|---------------------------------------|-------------|---------------------------|
| | | มี Yes | ไม่มี No | |
| ตำบลท่าศาลา | 521 | - | 521 | TambonTha Sala |
| ตำบลนิคมสร้างตนเอง | 550 | 6 | 544 | TambonNikhom Sang Ton Eng |
| ตำบลถนนใหญ่ | 347 | 1 | 346 | TambonThanon Yai |
| อำเภอพัฒนานิคม | 793 | 2 | 791 | AmphoePhatthana Nikhom |
| ตำบลพัฒนานิคม | 315 | 1 | 314 | TambonPhatthana Nikhom |
| ตำบลดีดั่ง | 364 | 1 | 363 | TambonDi Lang |
| ตำบลหนองบัว | 114 | - | 114 | TambonNong Bua |
| อำเภอโคกสำโรง | 627 | - | 627 | AmphoeKhok Samrong |
| ตำบลโคกสำโรง | 627 | - | 627 | TambonKhok Samrong |
| อำเภอชัยบาดาล | 1,185 | 5 | 1,180 | AmphoeChai Badan |
| ตำบลลำานารายณ์ | 926 | 2 | 924 | TambonLam Narai |
| ตำบลชัยนารายณ์ | 259 | 3 | 256 | TambonChai Narai |
| อำเภอท่าม่วง | 568 | - | 568 | AmphoeTha Wung |
| ตำบลท่าม่วง | 123 | - | 123 | TambonTha Wung |
| ตำบลโพธิ์ตากดแก้ว | 136 | - | 136 | TambonPho Talat Kaeo |
| ตำบลบางงา | 127 | - | 127 | TambonBang Nga |

ตาราง 9 จำนวนสถานประกอบการ จำนวนตามการขายสินค้าหรือบริการทางอินเทอร์เน็ต อำเภอและตำบล (ต่อ)
 TABLE 9 NUMBER OF ESTABLISHMENTS BY SALES OF GOODS VIA INTERNET, AMPHOE AND TAMBON (Contd.)

| อำเภอ/ตำบล | จำนวน สถานประกอบการ Number of establishments | การขายสินค้าหรือบริการทางอินเทอร์เน็ต | | Amphoe/Tambon |
|---------------------|---|---------------------------------------|---------------|-----------------------------|
| | | มี Yes | ไม่มี No | |
| ตำบลโคกสลุด | 36 | - | 36 | TambonKhok Salut |
| ตำบลเขาสมอคอน | 146 | - | 146 | TambonKhao Samo Khon |
| อำเภอบ้านหมี่ | 304 | - | 304 | AmphoeBan Mi |
| ตำบลบ้านหมี่ | 304 | - | 304 | TambonBan Mi |
| อำเภอท่าหลวง | 359 | 3 | 356 | AmphoeTha Luang |
| ตำบลท่าหลวง | 359 | 3 | 356 | TambonTha Luang |
| อำเภอสระบุรี | 246 | 2 | 244 | AmphoeSa Bot |
| ตำบลสระบุรี | 246 | 2 | 244 | TambonSa Bot |
| อำเภอหนองม่วง | 346 | - | 346 | AmphoeNong Muang |
| ตำบลหนองม่วง | 346 | - | 346 | TambonNong Muang |
| นอกเขตเทศบาล | 13,748 | 25 | 13,723 | Non - municipal area |
| อำเภอเมืองลพบุรี | 2,734 | 3 | 2,731 | AmphoeMueang Lop Buri |
| ตำบลทะเลชุบศร | 332 | - | 332 | TambonThale Chup Son |
| ตำบลไทรงาม | 99 | - | 99 | TambonKong Thanu |
| ตำบลโคกกระเทียม | 134 | - | 134 | TambonKhok Krathiam |
| ตำบลโคกลำพาน | 78 | - | 78 | TambonKhok Lamphan |

ตาราง 9 จำนวนสถานประกอบการ จำนวนตามการขายสินค้าหรือบริการทางอินเทอร์เน็ต อำเภอและตำบล (ต่อ)
 TABLE 9 NUMBER OF ESTABLISHMENTS BY SALES OF GOODS VIA INTERNET, AMPHOE AND TAMBON (Contd.)

| อำเภอ/ตำบล | จำนวน สถานประกอบการ Number of establishments | การขายสินค้าหรือบริการทางอินเทอร์เน็ต | | Amphoe/Tambon |
|------------------|---|---------------------------------------|-------|------------------------|
| | | มี | ไม่มี | |
| | | Yes | No | |
| ตำบลจี้รวาย | 141 | - | 141 | TambonNgio Rai |
| ตำบลดอนโพธิ์ | 98 | - | 98 | TambonDon Pho |
| ตำบลตะลุง | 140 | - | 140 | TambonTalung |
| ตำบลท่าแค | 283 | 1 | 282 | TambonTha Khae |
| ตำบลบางขันหมาก | 177 | - | 177 | TambonBang Khan Mak |
| ตำบลบ้านข่อย | 106 | - | 106 | TambonBan Khoi |
| ตำบลท้ายตลาด | 85 | - | 85 | TambonThai Talat |
| ตำบลป่าตาล | 448 | 1 | 447 | TambonPa Tan |
| ตำบลพรหมมาสตร์ | 253 | - | 253 | TambonPhrommat |
| ตำบลโพธิ์เก้าต้น | 248 | - | 248 | TambonPho Kao Ton |
| ตำบลโพธิ์ตุ้ม | 79 | 1 | 78 | TambonPho Tru |
| ตำบลสี่คอง | 33 | - | 33 | TambonSi Khlong |
| อำเภอพัฒนานิคม | 1,300 | 3 | 1,297 | AmphoePhatthana Nikhom |
| ตำบลพัฒนานิคม | 199 | - | 199 | TambonPhatthana Nikhom |
| ตำบลช่องสงครึกา | 348 | 2 | 346 | TambonChong Sarika |
| ตำบลมะนาวหวาน | 60 | - | 60 | TambonManao Wan |

ตาราง 9 จำนวนสถานประกอบการ จำนวนตามการขายสินค้าหรือบริการทางอินเทอร์เน็ต อำเภอและตำบล (ต่อ)

TABLE 9 NUMBER OF ESTABLISHMENTS BY SALES OF GOODS VIA INTERNET, AMPHOE AND TAMBON (Contd.)

| อำเภอ/ตำบล | จำนวน สถานประกอบการ Number of establishments | การขายสินค้าหรือบริการทางอินเทอร์เน็ต | | Amphoe/Tambon |
|----------------|---|---------------------------------------|-------------|---------------------|
| | | มี Yes | ไม่มี No | |
| ตำบลโคกสูง | 294 | - | 294 | TambonKhok Salung |
| ตำบลชนน้อม | 32 | - | 32 | TambonChon Noi |
| ตำบลหนองบัว | 82 | - | 82 | TambonNong Bua |
| ตำบลห้วยขุนราม | 187 | 1 | 186 | TambonHuai Khun Ram |
| ตำบลน้ำสุด | 98 | - | 98 | TambonNam Sut |
| อำเภอโคกสำโรง | 2,073 | 1 | 2,072 | AmphoeKhok Samrong |
| ตำบลโคกสำโรง | 395 | - | 395 | TambonKhok Samrong |
| ตำบลเกาะแก้ว | 104 | - | 104 | TambonKo Kaeo |
| ตำบลลุงเหล็ก | 85 | - | 85 | TambonThalung Lek |
| ตำบลหลุมข้าว | 61 | - | 61 | TambonLum Khao |
| ตำบลห้วยโป่ง | 392 | 1 | 391 | TambonHuai Pong |
| ตำบลคลองเกตุ | 125 | - | 125 | TambonKhlong Ket |
| ตำบลสะแกกราบ | 117 | - | 117 | TambonSakae Rap |
| ตำบลเพนียด | 226 | - | 226 | TambonPhaniat |
| ตำบลวังเพลิง | 140 | - | 140 | TambonWang Phloeng |
| ตำบลดงมะรุ่ | 115 | - | 115 | TambonDong Marum |

ตาราง 9 จำนวนสถานประกอบการ จำนวนตามการขายสินค้าหรือบริการทางอินเทอร์เน็ต อำเภอและตำบล (ต่อ)

TABLE 9 NUMBER OF ESTABLISHMENTS BY SALES OF GOODS VIA INTERNET, AMPHOE AND TAMBON (Contd.)

| อำเภอ/ตำบล | จำนวน สถานประกอบการ Number of establishments | การขายสินค้าหรือบริการทางอินเทอร์เน็ต | | Amphoe/Tambon |
|-----------------|---|---------------------------------------|-------------|------------------------|
| | | มี Yes | ไม่มี No | |
| ตำบลวังขอนขว้าง | 131 | - | 131 | TambonWang Khon Khwang |
| ตำบลวังจันทน์ | 93 | - | 93 | TambonWang Chan |
| ตำบลหนองแวง | 89 | - | 89 | TambonNong Khaem |
| อำเภอชัยบาดาล | 1,709 | 5 | 1,704 | AmphoeChai Badan |
| ตำบลลำไทร | 27 | - | 27 | TambonLam Narai |
| ตำบลชัยนาท | 83 | - | 83 | TambonChai Narai |
| ตำบลศิลาทิพย์ | 94 | - | 94 | TambonSila Thip |
| ตำบลห้วยหิน | 67 | - | 67 | TambonHuai Hin |
| ตำบลม่วงคอม | 166 | - | 166 | TambonMuang Khom |
| ตำบลบัวชุม | 136 | - | 136 | TambonBua Chum |
| ตำบลท่าดินดำ | 118 | - | 118 | TambonTha Din Dam |
| ตำบลมะกอกหวาน | 56 | - | 56 | TambonMakok Wan |
| ตำบลซับตะเคียน | 115 | - | 115 | TambonSab Takhian |
| ตำบลนาโสม | 59 | - | 59 | TambonNa Som |
| ตำบลหนองยายโสม | 87 | - | 87 | TambonNong Yai To |
| ตำบลเกาะวัง | 175 | 5 | 170 | TambonKo Rang |

ตาราง 9 จำนวนสถานประกอบการ จำนวนตามการขายสินค้าหรือบริการทางอินเทอร์เน็ต อำเภอและตำบล (ต่อ)
 TABLE 9 NUMBER OF ESTABLISHMENTS BY SALES OF GOODS VIA INTERNET, AMPHOE AND TAMBON (Contd.)

| อำเภอ/ตำบล | จำนวน สถานประกอบการ Number of establishments | การขายสินค้าหรือบริการทางอินเทอร์เน็ต | | Amphoe/Tambon |
|---------------------|---|---------------------------------------|-------------|------------------------|
| | | มี Yes | ไม่มี No | |
| ตำบลท่ามะนาว | 116 | - | 116 | TambonTha Manao |
| ตำบลนิคมลำนารายณ์ | 95 | - | 95 | TambonNikhom Lam Narai |
| ตำบลชัยบาดาล | 146 | - | 146 | TambonChai Badan |
| ตำบลบ้านใหม่สามัคคี | 70 | - | 70 | TambonBan Mai Samakkhi |
| ตำบลเขาแหลม | 99 | - | 99 | TambonKhao Laem |
| อำเภอท่าม่วง | 941 | 3 | 938 | AmphoeTha Wung |
| ตำบลท่าม่วง | 54 | - | 54 | TambonTha Wung |
| ตำบลบางคู | 243 | 3 | 240 | TambonBang Khu |
| ตำบลบางลี่ | 103 | - | 103 | TambonBang Li |
| ตำบลเขาสมอคอน | 96 | - | 96 | TambonKhao Samo Khon |
| ตำบลหัวสำโรง | 186 | - | 186 | TambonHua Samrong |
| ตำบลลาดศาลี | 37 | - | 37 | TambonLat Sali |
| ตำบลบ้านเบิก | 144 | - | 144 | TambonBan Boek |
| ตำบลมุขจินทร์ | 78 | - | 78 | TambonMutchalin |
| อำเภอบ้านหมี่ | 1,929 | 4 | 1,925 | AmphoeBan Mi |
| ตำบลไผ่ใหญ่ | 53 | - | 53 | TambonPhai Yai |

ตาราง 9 จำนวนสถานประกอบการ จำนวนตามการขายสินค้าหรือบริการทางอินเทอร์เน็ต อำเภอและตำบล (ต่อ)

TABLE 9 NUMBER OF ESTABLISHMENTS BY SALES OF GOODS VIA INTERNET, AMPHOE AND TAMBON (Contd.)

| อำเภอ/ตำบล | จำนวน สถานประกอบการ Number of establishments | การขายสินค้าหรือบริการทางอินเทอร์เน็ต | | Amphoe/Tambon |
|------------------|---|---------------------------------------|-------------|---------------------|
| | | Sales of goods via internet | | |
| | | มี Yes | ไม่มี No | |
| ตำบลบ้านทราย | 128 | - | 128 | TambonBan Sai |
| ตำบลบ้านกล้วย | 69 | - | 69 | TambonBan Kluai |
| ตำบลดงพลับ | 88 | - | 88 | TambonDong Phlap |
| ตำบลบ้านชี | 138 | - | 138 | TambonBan Chi |
| ตำบลพุดา | 33 | - | 33 | TambonPhu Kha |
| ตำบลหินปัก | 145 | - | 145 | TambonHin Pak |
| ตำบลบางพัง | 163 | - | 163 | TambonBang Phueng |
| ตำบลหนองทรายขาว | 71 | 1 | 70 | TambonNong Sai Khao |
| ตำบลบางกะพี | 42 | - | 42 | TambonBang Kaphi |
| ตำบลหนองเต่า | 88 | - | 88 | TambonNong Tao |
| ตำบลโพนทอง | 139 | 1 | 138 | TambonPhon Thong |
| ตำบลบางขาม | 52 | - | 52 | TambonBang Kham |
| ตำบลดอนดึง | 135 | - | 135 | TambonDon Dueng |
| ตำบลขอนแก่น | 61 | - | 61 | TambonChon Muang |
| ตำบลหนองกระเบียน | 86 | 1 | 85 | TambonNong Krabian |
| ตำบลสายห้วยแก้ว | 70 | - | 70 | TambonSai Huai Kaeo |

ตาราง 9 จำนวนสถานประกอบการ จำนวนตามการขายสินค้าหรือบริการทางอินเทอร์เน็ต อำเภอและตำบล (ต่อ)
 TABLE 9 NUMBER OF ESTABLISHMENTS BY SALES OF GOODS VIA INTERNET, AMPHOE AND TAMBON (Contd.)

| อำเภอ/ตำบล | จำนวน สถานประกอบการ Number of establishments | การขายสินค้าหรือบริการทางอินเทอร์เน็ต | | Amphoe/Tambon |
|-----------------|---|---------------------------------------|-------------|-----------------------|
| | | มี Yes | ไม่มี No | |
| ตำบลมหาสอน | 57 | - | 57 | TambonMaha Son |
| ตำบลเชียงงา | 85 | 1 | 84 | TambonChiang Nga |
| ตำบลหนองเมือง | 80 | - | 80 | TambonNong Mueang |
| ตำบลสนามแจง | 146 | - | 146 | TambonSanam Chaeng |
| อำเภอท่าหลวง | 517 | 4 | 513 | AmphoeTha Luang |
| ตำบลท่าหลวง | 118 | 1 | 117 | TambonTha Luang |
| ตำบลแก่งผักกูด | 97 | 1 | 96 | TambonKaeng Phak Kut |
| ตำบลชัยจำปา | 46 | - | 46 | TambonSab Champa |
| ตำบลหนองผักแว่น | 74 | - | 74 | TambonNong Phak Waen |
| ตำบลทะเลวังวัด | 25 | - | 25 | TambonThale Wang Wat |
| ตำบลหัวลำ | 157 | 2 | 155 | TambonHua Lam |
| อำเภอสระโบสถ์ | 391 | 1 | 390 | AmphoeSa Bot |
| ตำบลมหาโพธิ์ | 143 | 1 | 142 | TambonMaha Phot |
| ตำบลทุ่งท่าช้าง | 76 | - | 76 | TambonThung Tha Chang |
| ตำบลห้วยใหญ่ | 39 | - | 39 | TambonHuai Yai |
| ตำบลนิมมชัย | 133 | - | 133 | TambonNiyom Chai |

ตาราง 9 จำนวนสถานประกอบการ จำนวนตามการขายสินค้าหรือบริการทางอินเทอร์เน็ต อำเภอและตำบล (ต่อ)

TABLE 9 NUMBER OF ESTABLISHMENTS BY SALES OF GOODS VIA INTERNET, AMPHOE AND TAMBON (Contd.)

| อำเภอ/ตำบล | จำนวน สถานประกอบการ Number of establishments | การขายสินค้าหรือบริการทางอินเทอร์เน็ต | | Amphoe/Tambon |
|----------------|---|---------------------------------------|-------|----------------------|
| | | มี | ไม่มี | |
| | | Yes | No | |
| อำเภอโคกเจริญ | 665 | 1 | 664 | AmphoeKhok Charoen |
| ตำบลโคกเจริญ | 301 | - | 301 | TambonKhok Charoen |
| ตำบลยางราก | 170 | 1 | 169 | TambonYang Rak |
| ตำบลหนองมะค่า | 94 | - | 94 | TambonNong Makha |
| ตำบลวังทอง | 47 | - | 47 | TambonWang Thong |
| ตำบลโคกเสมศาร | 53 | - | 53 | TambonKhok Samae San |
| อำเภอลำสนธิ | 720 | - | 720 | AmphoeLam Sonthi |
| ตำบลลำสนธิ | 85 | - | 85 | TambonLam Sonthi |
| ตำบลซับสมบูรณ์ | 68 | - | 68 | TambonSab Sombun |
| ตำบลหนองรี | 299 | - | 299 | TambonNong Ri |
| ตำบลคูตาเพชร | 123 | - | 123 | TambonKut Ta Phet |
| ตำบลเขารวก | 50 | - | 50 | TambonKhao Ruak |
| ตำบลเขาน้อย | 95 | - | 95 | TambonKhao Noi |
| อำเภอหนองม่วง | 769 | - | 769 | AmphoeNong Muang |
| ตำบลหนองม่วง | 135 | - | 135 | TambonNong Muang |
| ตำบลบ่อทอง | 166 | - | 166 | TambonBo Thong |

ตาราง 9 จำนวนสถานประกอบการ จำนวนตามการขายสินค้าหรือบริการทางอินเทอร์เน็ต อำเภอและตำบล (ต่อ)

TABLE 9 NUMBER OF ESTABLISHMENTS BY SALES OF GOODS VIA INTERNET, AMPHOE AND TAMBON (Contd.)

| อำเภอ/ตำบล | จำนวน สถานประกอบการ Number of establishments | การขายสินค้าหรือบริการทางอินเทอร์เน็ต Sales of goods via internet | | Amphoe/Tambon |
|----------------|---|--|-------------|----------------------|
| | | มี Yes | ไม่มี No | |
| ตำบลดงดินแดง | 87 | - | 87 | TambonDong Din Daeng |
| ตำบลชอนสมบูรณ์ | 126 | - | 126 | TambonChon Sombun |
| ตำบลยางโทน | 142 | - | 142 | TambonYang Thon |
| ตำบลชอนสารเดช | 113 | - | 113 | TambonChon Saradet |

ที่มา : สำมะโนธุรกิจและอุตสาหกรรม พ.ศ. 2555 (ข้อมูลพื้นฐาน) จังหวัด ลพบุรี สำนักงานสถิติแห่งชาติ กระทรวงเทคโนโลยีสารสนเทศและการสื่อสาร

Source : The 2012 Business and Industrial Census (Basic Information), Lop Buri Province, National Statistical Office, Ministry of Information and Communication Technology.

ตาราง 10 จำนวนสถานประกอบการ จำนวนตามรูปแบบการจัดตั้งตามกฎหมาย และกิจกรรมทางเศรษฐกิจ

TABLE 10 NUMBER OF ESTABLISHMENTS BY FORM OF LEGAL ORGANIZATION AND ECONOMIC ACTIVITY

| กิจกรรมทางเศรษฐกิจ | จำนวน สถานประกอบการ Number of establishments | รูปแบบการจัดตั้งตามกฎหมาย | | | | | | รวม | Total | Economic activity |
|---|---|---------------------------------------|--|---|---|------------------------|------------------|-----|--|-------------------|
| | | ส่วนบุคคล Individual proprietor | ห้างหุ้นส่วนจำกัด ห้างหุ้นส่วนสามัญ นิติบุคคล Juristic partnership | บริษัทจำกัด บริษัทจำกัด (มหาชน) Company limited, Public company limited | ส่วนราชการ รัฐวิสาหกิจ Government, State-enterprises | สหกรณ์ Cooperatives | อื่น ๆ Others | | | |
| การขายส่งและการขายปลีก การซ่อมแซมยานยนต์ และจักรยานยนต์ | 2,197 | 2,110 | 39 | 47 | 1 | - | 2,197 | 63 | Wholesale and retail trade; repair of motor vehicles and motorcycles | |
| การขายส่ง | 692 | 640 | 24 | 24 | - | 4 | 692 | 4 | Wholesale trade | |
| การขายปลีก | 10,456 | 10,168 | 130 | 110 | 6 | 28 | 10,456 | 14 | Retail trade | |
| ที่พักแรม บริการอาหารและเครื่องดื่ม | 3,408 | 3,386 | 7 | 11 | 3 | - | 3,408 | 1 | Accommodation, food and beverage service activities | |
| ข้อมูลข่าวสาร คอมพิวเตอร์ และการสื่อสาร | 207 | 194 | 3 | 9 | 1 | - | 207 | - | Information and communication | |
| กิจกรรมอสังหาริมทรัพย์ | 478 | 466 | 2 | 8 | 2 | - | 478 | - | Real estate activities | |
| กิจกรรมทางวิชาชีพ วิทยาศาสตร์และเทคโนโลยี | 133 | 128 | 1 | 4 | - | - | 133 | - | Professional, scientific and technical activities | |
| การให้เช่า บริการท่องเที่ยว และการบริการสนับสนุนอื่น ๆ | 489 | 476 | 3 | 9 | - | - | 489 | 1 | Administrative and support service activities | |
| ศิลปะ ความบันเทิงและนันทนาการ | 292 | 288 | 1 | 1 | 1 | - | 292 | 1 | Arts, entertainment and recreation | |
| กิจกรรมบริการอื่น ๆ | 2,422 | 2,408 | 4 | 6 | 2 | 1 | 2,422 | 1 | Other service activities | |
| การผลิต | 2,750 | 2,576 | 48 | 65 | 7 | 10 | 2,750 | 44 | Manufacturing | |
| การจัดการและการบำบัดน้ำเสีย ของเสียและสิ่งปฏิกูล | 36 | 34 | - | 1 | - | - | 36 | - | Waste management and remediation activities | |
| การก่อสร้าง | 208 | 187 | 12 | 9 | - | - | 208 | - | Construction | |
| การขนส่งทางบก สถานีเก็บสินค้า | 521 | 494 | 11 | 15 | - | 1 | 521 | - | Land transport and storage | |
| กิจกรรมด้านโรงพยาบาลเอกชน | 3 | 1 | 1 | - | 1 | - | 3 | - | Private hospital activities | |

ตาราง 10 จำนวนสถานประกอบการ จำแนกตามรูปแบบการจัดตั้งตามกฎหมาย และกิจกรรมทางเศรษฐกิจ (ต่อ)
TABLE 10 NUMBER OF ESTABLISHMENTS BY FORM OF LEGAL ORGANIZATION AND ECONOMIC ACTIVITY (Contd.)

| กิจกรรมทางเศรษฐกิจ | จำนวน สถานประกอบการ Number of establishments | รูปแบบการจัดตั้งตามกฎหมาย Form of legal organization | | | | | | 5 | Municipal area | Economic activity |
|---|---|--|--|---|---|------------------------|------------------|---|--|-------------------|
| | | ส่วนบุคคล Individual proprietor | ห้างหุ้นส่วนจำกัด ห้างหุ้นส่วนสามัญ นิติบุคคล Juristic partnership | บริษัทจำกัด บริษัทจำกัด (มหาชน) Company limited, Public company limited | ส่วนราชการ รัฐวิสาหกิจ Government, State-enterprises | สหกรณ์ Cooperatives | อื่น ๆ Others | | | |
| ในเขตเทศบาล | 10,544 | 10,090 | 182 | 238 | 18 | 11 | 5 | | | |
| การขายส่งและการขายปลีก การซ่อมแซมยานยนต์ และจักรยานยนต์ | 1,052 | 982 | 31 | 39 | - | - | - | - | Wholesale and retail trade; repair of motor vehicles and motorcycles | |
| การขายส่ง | 320 | 293 | 13 | 13 | - | 1 | - | - | Wholesale trade | |
| การขายปลีก | 4,241 | 4,046 | 91 | 91 | 4 | 8 | 1 | 1 | Retail trade | |
| ที่พักแรม บริการอาหารและเครื่องดื่ม | 1,497 | 1,479 | 7 | 8 | 2 | - | - | - | Accommodation, food and beverage service activities | |
| ข้อมูลข่าวสาร คอมพิวเตอร์ และการสื่อสาร | 153 | 142 | 2 | 8 | 1 | - | - | - | Information and communication | |
| กิจกรรมอสังหาริมทรัพย์ | 318 | 310 | 1 | 6 | 1 | - | - | - | Real estate activities | |
| กิจกรรมทางวิชาชีพ วิทยาศาสตร์และเทคโนโลยี | 99 | 94 | 1 | 4 | - | - | - | - | Professional, scientific and technical activities | |
| การให้เช่า บริการท่องเที่ยว และการบริการสนับสนุนอื่น ๆ | 238 | 226 | 3 | 9 | - | - | - | - | Administrative and support service activities | |
| ศิลปะ ความบันเทิงและนันทนาการ | 136 | 133 | - | 1 | 1 | - | - | 1 | Arts, entertainment and recreation | |
| กิจกรรมบริการอื่น ๆ | 1,414 | 1,405 | 3 | 4 | 2 | - | - | - | Other service activities | |
| การผลิต | 893 | 833 | 19 | 31 | 6 | 2 | 2 | 2 | Manufacturing | |
| การจัดการและการบำบัดน้ำเสีย ของเสียและสิ่งปฏิกูล | 4 | 4 | - | - | - | - | - | - | Waste management and remediation activities | |
| การก่อสร้าง | 56 | 41 | 6 | 9 | - | - | - | - | Construction | |
| การขนส่งทางบก สถานที่เก็บสินค้า | 121 | 101 | 5 | 15 | - | - | - | - | Land transport and storage | |
| กิจกรรมด้านโรงพยาบาลเอกชน | 2 | 1 | - | - | 1 | - | - | - | Private hospital activities | |

ตาราง 10 จำนวนสถานประกอบการ จำแนกตามรูปแบบการจัดตั้งตามกฎหมาย และกิจกรรมทางเศรษฐกิจ (ต่อ)
TABLE 10 NUMBER OF ESTABLISHMENTS BY FORM OF LEGAL ORGANIZATION AND ECONOMIC ACTIVITY (Contd.)

| กิจกรรมทางเศรษฐกิจ | จำนวน สถานประกอบการ Number of establishments | ส่วนบุคคล Individual proprietor | ห้างหุ้นส่วนจำกัด | | บริษัทจำกัด | | ส่วนราชการ | | สหกรณ์ Cooperatives | อื่น ๆ Others | Economic activity |
|---|---|---------------------------------------|--------------------------------------|------------------------------|--|---|------------|--|------------------------|------------------|-------------------|
| | | | นิติบุคคล Juristic partnership | หุ้นส่วนสามัญ Partnership | บริษัทจำกัด (มหาชน) Company limited, Public company limited | รัฐวิสาหกิจ Government, State-enterprises | | | | | |
| นอกเขตเทศบาล | 13,748 | 13,466 | 104 | 81 | 6 | 33 | 58 | Non - municipal area | | | |
| การขายส่งและการขายปลีก การซ่อมแซมยานยนต์ และจักรยานยนต์ | 1,145 | 1,128 | 8 | 8 | 1 | - | - | Wholesale and retail trade; repair of motor vehicles and motorcycles | | | |
| การขายส่ง | 372 | 347 | 11 | 11 | - | 3 | - | Wholesale trade | | | |
| การขายปลีก | 6,215 | 6,122 | 39 | 19 | 2 | 20 | 13 | Retail trade | | | |
| ที่พักแรม บริการอาหารและเครื่องดื่ม | 1,911 | 1,907 | - | 3 | 1 | - | - | Accommodation, food and beverage service activities | | | |
| ข้อมูลข่าวสาร คอมพิวเตอร์ และการสื่อสาร | 54 | 52 | 1 | 1 | - | - | - | Information and communication | | | |
| กิจกรรมอสังหาริมทรัพย์ | 160 | 156 | 1 | 2 | 1 | - | - | Real estate activities | | | |
| กิจกรรมทางวิชาชีพ วิทยาศาสตร์และเทคโนโลยี | 34 | 34 | - | - | - | - | - | Professional, scientific and technical activities | | | |
| การให้เช่า บริการท่องเที่ยว และการบริการสนับสนุนอื่น ๆ | 251 | 250 | - | - | - | - | 1 | Administrative and support service activities | | | |
| ศิลปะ ความบันเทิงและนันทนาการ | 156 | 155 | 1 | - | - | - | - | Arts, entertainment and recreation | | | |
| กิจกรรมบริการอื่น ๆ | 1,008 | 1,003 | 1 | 2 | - | 1 | 1 | Other service activities | | | |
| การผลิต | 1,857 | 1,743 | 29 | 34 | 1 | 8 | 42 | Manufacturing | | | |
| การจัดการและการบำบัดน้ำเสีย ของเสียและสิ่งมีพิษ | 32 | 30 | - | 1 | - | - | - | Waste management and remediation activities | | | |
| การก่อสร้าง | 152 | 146 | 6 | - | - | - | - | Construction | | | |
| การขนส่งทางบก สถานที่เก็บสินค้า | 400 | 393 | 6 | - | - | 1 | - | Land transport and storage | | | |
| กิจกรรมด้านโรงพยาบาลเอกชน | 1 | - | 1 | - | - | - | - | Private hospital activities | | | |

ที่มา : สำนักธุรกิจและอุตสาหกรรม พ.ศ. 2555 (ข้อมูลพื้นฐาน) จังหวัด ลพบุรี สำนักงานสถิติแห่งชาติ กระทรวงเทคโนโลยีสารสนเทศและการสื่อสาร

Source : The 2012 Business and Industrial Census (Basic Information), Lop Buri Province, National Statistical Office, Ministry of Information and Communication Technology.

ตาราง 11 จำนวนสถานประกอบการ จำแนกตามรูปแบบการจัดตั้งทางเศรษฐกิจ และกิจกรรมทางเศรษฐกิจ

TABLE 11 NUMBER OF ESTABLISHMENTS BY FORM OF ECONOMIC ORGANIZATION AND ECONOMIC ACTIVITY

| กิจกรรมทางเศรษฐกิจ | จำนวน สถานประกอบการ Number of establishments | รูปแบบการจัดตั้งทางเศรษฐกิจ | | | | รวม | Form of economic organization | Economic activity |
|--|---|-------------------------------|-----------------------------|------------------------|-----------------|--|-------------------------------|-------------------|
| | | สำนักงานเดี่ยว Single unit | สำนักงานใหญ่ Head office | สำนักงานสาขา Branch | อื่นๆ Others | | | |
| รวม | 24,292 | 23,845 | 63 | 353 | 31 | Total | | |
| การขายส่งและการขายปลีก การซ่อมยานยนต์ และจักรยานยนต์ | 2,197 | 2,123 | 16 | 51 | | 7 Wholesale and retail trade; repair of motor vehicles and motorcycles | | |
| การขายส่ง | 692 | 670 | 1 | 20 | | 1 Wholesale trade | | |
| การขายปลีก | 10,456 | 10,279 | 22 | 147 | | 8 Retail trade | | |
| ที่พักแรม บริการอาหารและเครื่องดื่ม | 3,408 | 3,371 | 6 | 24 | | 7 Accommodation, food and beverage service activities | | |
| ข้อมูลข่าวสาร คอมพิวเตอร์ และการสื่อสาร | 207 | 197 | 1 | 9 | | - Information and communication | | |
| กิจกรรมอสังหาริมทรัพย์ | 478 | 468 | 2 | 6 | | 2 Real estate activities | | |
| กิจกรรมทางวิชาชีพ วิทยาศาสตร์และเทคโนโลยี | 133 | 129 | - | 4 | | - Professional, scientific and technical activities | | |
| การให้เช่า บริการท่องเที่ยว และการบริการสนับสนุนอื่น ๆ | 489 | 482 | 1 | 6 | | - Administrative and support service activities | | |
| ศิลปะ ความบันเทิงและนันทนาการ | 292 | 292 | - | - | | - Arts, entertainment and recreation | | |
| กิจกรรมบริการอื่น ๆ | 2,422 | 2,403 | 1 | 17 | | 1 Other service activities | | |
| การผลิต | 2,750 | 2,683 | 9 | 53 | | 5 Manufacturing | | |
| การจัดการและการบำบัดน้ำเสีย ของเสียและสิ่งปฏิกูล | 36 | 35 | - | 1 | | - Sewerage, waste management and remediation activities | | |
| การก่อสร้าง | 208 | 202 | 3 | 3 | | - Construction | | |
| การขนส่งทางบก สถานีเก็บสินค้า | 521 | 508 | 1 | 12 | | - Land transport and storage | | |
| กิจกรรมด้านโรงพยาบาลเอกชน | 3 | 3 | - | - | | - Private hospital activities | | |

ตาราง 11 จำนวนสถานประกอบการ จำแนกตามรูปแบบการจัดตั้งทางเศรษฐกิจ และกิจกรรมทางเศรษฐกิจ (ต่อ)

TABLE 11 NUMBER OF ESTABLISHMENTS BY FORM OF ECONOMIC ORGANIZATION AND ECONOMIC ACTIVITY (Contd.)

| กิจกรรมทางเศรษฐกิจ | จำนวน สถานประกอบการ Number of establishments | รูปแบบการจัดตั้งทางเศรษฐกิจ | | | | Form of economic organization | Economic activity |
|---|---|-----------------------------------|-----------------------------|------------------------|-----------------|--|-------------------|
| | | สำนักงานเพียงเดียว Single unit | สำนักงานใหญ่ Head office | สำนักงานสาขา Branch | อื่นๆ Others | | |
| ในเขตเทศบาล | 10,544 | 10,209 | 45 | 273 | 17 | Municipal area | |
| การขายส่งและการขายปลีก การซ่อมแซมยานยนต์ และจักรยานยนต์ | 1,052 | 990 | 15 | 42 | 5 | Wholesale and retail trade; repair of motor vehicles and motorcycles | |
| การขายส่ง | 320 | 308 | - | 12 | - | Wholesale trade | |
| การขายปลีก | 4,241 | 4,103 | 15 | 120 | 3 | Retail trade | |
| ที่พักแรม บริการอาหารและเครื่องดื่ม | 1,497 | 1,467 | 6 | 19 | 5 | Accommodation, food and beverage service activities | |
| ข้อมูลข่าวสาร คอมพิวเตอร์ และการสื่อสาร | 153 | 144 | 1 | 8 | - | Information and communication | |
| กิจกรรมอสังหาริมทรัพย์ | 318 | 310 | 1 | 5 | 2 | Real estate activities | |
| กิจกรรมทางวิชาชีพ วิทยาศาสตร์และเทคโนโลยี | 99 | 96 | - | 3 | - | Professional, scientific and technical activities | |
| การให้เข้าบริการท่องเที่ยว และการบริการสนับสนุนอื่น ๆ | 238 | 231 | 1 | 6 | - | Administrative and support service activities | |
| ศิลปะ ความบันเทิงและนันทนาการ | 136 | 136 | - | - | - | Arts, entertainment and recreation | |
| กิจกรรมบริการอื่น ๆ | 1,414 | 1,397 | 1 | 15 | 1 | Other service activities | |
| การผลิต | 893 | 861 | 2 | 29 | 1 | Manufacturing | |
| การจัดการและการบำบัดน้ำเสีย ของเสียและสิ่งปฏิกูล | 4 | 4 | - | - | - | Sewerage, waste management and remediation activities | |
| การก่อสร้าง | 56 | 50 | 3 | 3 | - | Construction | |
| การขนส่งทางบก สถานีเก็บสินค้า | 121 | 110 | - | 11 | - | Land transport and storage | |
| กิจกรรมด้านโรงพยาบาลเอกชน | 2 | 2 | - | - | - | Private hospital activities | |

ตาราง 11 จำนวนสถานประกอบการ จำนวนตามรูปแบบการจัดตั้งทางเศรษฐกิจ และกิจกรรมทางเศรษฐกิจ (ต่อ)

TABLE 11 NUMBER OF ESTABLISHMENTS BY FORM OF ECONOMIC ORGANIZATION AND ECONOMIC ACTIVITY (Contd.)

| กิจกรรมทางเศรษฐกิจ | จำนวน สถานประกอบการ Number of establishments | รูปแบบการจัดตั้งทางเศรษฐกิจ | | | | Economic activity |
|---|---|-----------------------------------|-----------------------------|------------------------|-----------------|--|
| | | สำนักงานเพียงเดียว Single unit | สำนักงานใหญ่ Head office | สำนักงานสาขา Branch | อื่นๆ Others | |
| นอกเขตเทศบาล | 13,748 | 13,636 | 18 | 80 | 14 | Non - municipal area |
| การขายส่งและการขายปลีก การซ่อมแซมยานยนต์ และจักรยานยนต์ | 1,145 | 1,133 | 1 | 9 | 2 | Wholesale and retail trade; repair of motor vehicles and motorcycles |
| การขายส่ง | 372 | 362 | 1 | 8 | 1 | Wholesale trade |
| การขายปลีก | 6,215 | 6,176 | 7 | 27 | 5 | Retail trade |
| ที่พักแรม บริการอาหารและเครื่องดื่ม | 1,911 | 1,904 | - | 5 | 2 | Accommodation, food and beverage service activities |
| ข้อมูลข่าวสาร คอมพิวเตอร์ และการสื่อสาร | 54 | 53 | - | 1 | - | Information and communication |
| กิจกรรมอสังหาริมทรัพย์ | 160 | 158 | 1 | 1 | - | Real estate activities |
| กิจกรรมทางวิชาชีพ วิทยาศาสตร์และเทคโนโลยี | 34 | 33 | - | 1 | - | Professional, scientific and technical activities |
| การให้เช่า บริการท่องเที่ยว และการบริการสนับสนุนอื่น ๆ | 251 | 251 | - | - | - | Administrative and support service activities |
| ศิลปะ ความบันเทิงและนันทนาการ | 156 | 156 | - | - | - | Arts, entertainment and recreation |
| กิจกรรมบริการอื่น ๆ | 1,008 | 1,006 | - | 2 | - | Other service activities |
| การผลิต | 1,857 | 1,822 | 7 | 24 | 4 | Manufacturing |
| การจัดการและการบำบัดน้ำเสีย ของเสียและสิ่งปฏิกูล | 32 | 31 | - | 1 | - | Sewerage, waste management and remediation activities |
| การก่อสร้าง | 152 | 152 | - | - | - | Construction |
| การขนส่งทางบก สถานที่เก็บสินค้า | 400 | 398 | 1 | 1 | - | Land transport and storage |
| กิจกรรมด้านโรงพยาบาลเอกชน | 1 | 1 | - | - | - | Private hospital activities |

ที่มา : สำนักงานธุรกิจและอุตสาหกรรม พ.ศ. 2555 (ข้อมูลพื้นฐาน) จังหวัด ลพบุรี สำนักงานสถิติแห่งชาติ กระทรวงเทคโนโลยีสารสนเทศและการสื่อสาร

Source : The 2012 Business and Industrial Census (Basic Information), Lop Buri Province, National Statistical Office, Ministry of Information and Communication Technology.

TABLE 12 NUMBER OF ESTABLISHMENTS BY PROPORTION OF FOREIGN INVESTMENT OR SHARE HOLDING AND ECONOMIC ACTIVITY

| กิจกรรมทางเศรษฐกิจ | จำนวน สถานประกอบการ Number of establishments | ไม่มีต่างประเทศ | | สัดส่วนของการร่วมลงทุนหรือถือหุ้น | | | Economic activity |
|---|---|---|--------------|-----------------------------------|----------|----------|--|
| | | ร่วมลงทุนหรือถือหุ้น No foreign's investment or share holding | รวม Total | < 10% | 10 - 50% | > 50% | |
| รวม | 319 | 314 | 314 | 5 | 2 | 1 | Total |
| การขายส่งและการขายปลีก การซ่อมแซมยานยนต์ และจักรยานยนต์ | 47 | 46 | 46 | 1 | - | - | 1 Wholesale and retail trade; repair of motor vehicles and motorcycles |
| การขายส่ง | 24 | 23 | 23 | 1 | 1 | - | - Wholesale trade |
| การขายปลีก | 110 | 109 | 109 | 1 | - | 1 | - Retail trade |
| ที่พักแรม บริการอาหารและเครื่องดื่ม | 11 | 11 | 11 | - | - | - | - Accommodation, food and beverage service activities |
| ข้อมูลข่าวสาร คอมพิวเตอร์ และการสื่อสาร | 9 | 9 | 9 | - | - | - | - Information and communication |
| กิจกรรมอสังหาริมทรัพย์ | 8 | 8 | 8 | - | - | - | - Real estate activities |
| กิจกรรมทางวิชาชีพ วิทยาศาสตร์และเทคโนโลยี | 4 | 4 | 4 | - | - | - | - Professional, scientific and technical activities |
| การให้เช่า บริการท่องเที่ยว และการบริการสนับสนุนอื่น ๆ | 9 | 9 | 9 | - | - | - | - Administrative and support service activities |
| ศิลปะ ความบันเทิงและนันทนาการ | 1 | 1 | 1 | - | - | - | - Arts, entertainment and recreation |
| กิจกรรมบริการอื่น ๆ | 6 | 6 | 6 | - | - | - | - Other service activities |
| การผลิต | 65 | 63 | 63 | 2 | 1 | - | 1 Manufacturing |
| การจัดการและการบำบัดน้ำเสีย ของเสียและสิ่งปฏิกูล | 1 | 1 | 1 | - | - | - | - Sewerage, waste management and remediation activities |
| การก่อสร้าง | 9 | 9 | 9 | - | - | - | - Construction |
| การขนส่งทางบก สถานที่เก็บสินค้า | 15 | 15 | 15 | - | - | - | - Land transport and storage |
| กิจกรรมด้านโรงพยาบาลเอกชน | - | - | - | - | - | - | - Private hospital activities |

ตาราง 12 จำนวนสถานประกอบการ จำนวนตามสัดส่วนของการร่วมลงทุนหรือถือหุ้นของต่างประเทศ และกิจกรรมทางเศรษฐกิจ (ต่อ)

TABLE 12 NUMBER OF ESTABLISHMENTS BY PROPORTION OF FOREIGN INVESTMENT OR SHARE HOLDING AND ECONOMIC ACTIVITY (Contd.)

| กิจกรรมทางเศรษฐกิจ | จำนวน สถานประกอบการ Number of establishments | ไม่มีต่างประเทศ ร่วมลงทุนหรือถือหุ้น No foreign's investment or share holding | สัดส่วนของการร่วมลงทุนหรือถือหุ้น Proportion of foreign investment or share holding | | | Economic activity |
|---|---|--|--|----------|----------|--|
| | | | < 10% | 10 - 50% | > 50% | |
| ในเขตเทศบาล | 238 | 236 | 2 | - | 2 | Municipal area |
| การขายส่งและการขายปลีก การซ่อมแซมยานยนต์ และจักรยานยนต์ | 39 | 38 | 1 | - | - | 1 Wholesale and retail trade; repair of motor vehicles and motorcycles |
| การขายส่ง | 13 | 13 | - | - | - | - Wholesale trade |
| การขายปลีก | 91 | 91 | - | - | - | - Retail trade |
| ที่พักแรม บริการอาหารและเครื่องดื่ม | 8 | 8 | - | - | - | - Accommodation, food and beverage service activities |
| ข้อมูลข่าวสาร คอมพิวเตอร์ และการสื่อสาร | 8 | 8 | - | - | - | - Information and communication |
| กิจกรรมอสังหาริมทรัพย์ | 6 | 6 | - | - | - | - Real estate activities |
| กิจกรรมทางวิชาชีพ วิทยาศาสตร์และเทคโนโลยี | 4 | 4 | - | - | - | - Professional, scientific and technical activities |
| การให้เช่า บริการท่องเที่ยว และการบริการสนับสนุนอื่น ๆ | 9 | 9 | - | - | - | - Administrative and support service activities |
| ศิลปะ ความบันเทิงและนันทนาการ | 1 | 1 | - | - | - | - Arts, entertainment and recreation |
| กิจกรรมบริการอื่น ๆ | 4 | 4 | - | - | - | - Other service activities |
| การผลิต | 31 | 30 | 1 | - | - | 1 Manufacturing |
| การจัดการและการบำบัดน้ำเสีย ของเสียและสิ่งปฏิกูล | - | - | - | - | - | - Sewerage, waste management and remediation activities |
| การก่อสร้าง | 9 | 9 | - | - | - | - Construction |
| การขนส่งทางบก สถานีเก็บสินค้า | 15 | 15 | - | - | - | - Land transport and storage |
| กิจกรรมด้านโรงพยาบาลเอกชน | - | - | - | - | - | - Private hospital activities |

ตาราง 12 จำนวนสถานประกอบการ จำนวนตามสัดส่วนของการร่วมลงทุนหรือถือหุ้นของต่างประเทศ และกิจกรรมทางเศรษฐกิจ (ต่อ)

TABLE 12 NUMBER OF ESTABLISHMENTS BY PROPORTION OF FOREIGN INVESTMENT OR SHARE HOLDING AND ECONOMIC ACTIVITY (Contd.)

| กิจกรรมทางเศรษฐกิจ | จำนวน สถานประกอบการ Number of establishments | ไม่มีต่างประเทศ | | สัดส่วนของการร่วมลงทุนหรือถือหุ้น | | | Economic activity |
|---|---|---|--------------|-----------------------------------|----------|----------|--|
| | | ร่วมลงทุนหรือถือหุ้น No foreign's investment or share holding | รวม Total | < 10% | 10 - 50% | > 50% | |
| นอกเขตเทศบาล | 81 | 78 | 3 | 2 | 1 | - | Non - municipal area |
| การขายส่งและการขายปลีก การซ่อมแซมยานยนต์ และจักรยานยนต์ | 8 | 8 | - | - | - | - | - Wholesale and retail trade; repair of motor vehicles and motorcycles |
| การขายส่ง | 11 | 10 | 1 | 1 | - | - | - Wholesale trade |
| การขายปลีก | 19 | 18 | 1 | - | 1 | - | - Retail trade |
| ที่พักแรม บริการอาหารและเครื่องดื่ม | 3 | 3 | - | - | - | - | - Accommodation, food and beverage service activities |
| ข้อมูลข่าวสาร คอมพิวเตอร์ และการสื่อสาร | 1 | 1 | - | - | - | - | - Information and communication |
| กิจกรรมอสังหาริมทรัพย์ | 2 | 2 | - | - | - | - | - Real estate activities |
| กิจกรรมทางวิชาชีพ วิทยาศาสตร์และเทคโนโลยี | - | - | - | - | - | - | - Professional, scientific and technical activities |
| การให้เช่า บริการท่องเที่ยว และการบริการสนับสนุนอื่น ๆ | - | - | - | - | - | - | - Administrative and support service activities |
| ศิลปะ ความบันเทิงและนันทนาการ | - | - | - | - | - | - | - Arts, entertainment and recreation |
| กิจกรรมบริการอื่น ๆ | 2 | 2 | - | - | - | - | - Other service activities |
| การผลิต | 34 | 33 | 1 | 1 | - | - | - Manufacturing |
| การจัดการและการบำบัดน้ำเสีย ของเสียและสิ่งปฏิกูล | 1 | 1 | - | - | - | - | - Sewerage, waste management and remediation activities |
| การก่อสร้าง | - | - | - | - | - | - | - Construction |
| การขนส่งทางบก สถานที่เก็บสินค้า | - | - | - | - | - | - | - Land transport and storage |
| กิจกรรมด้านโรงพยาบาลเอกชน | - | - | - | - | - | - | - Private hospital activities |

หมายเหตุ : เฉพาะสถานประกอบการที่มีรูปแบบการจัดตั้งตามกฎหมายเป็นบริษัทจำกัด และบริษัทจำกัด (มหาชน)

Note : Only establishments which were company limited and public company limited.

ที่มา : สำนักข้อมูลเชิงอุตสาหกรรม พ.ศ. 2555 (ข้อมูลพื้นฐาน) จังหวัด ลพบุรี สำนักงานสถิติแห่งชาติ กระทรวงเทคโนโลยีสารสนเทศและการสื่อสาร

Source : The 2012 Business and Industrial Census (Basic Information), Lop Buri Province, National Statistical Office, Ministry of Information and Communication Technology.

ตาราง 13 จำนวนสถานประกอบการ จำแนกตามขนาดของสถานประกอบการ (จำนวนคนทำงาน) และกิจกรรมทางเศรษฐกิจ
TABLE 13 NUMBER OF ESTABLISHMENTS BY SIZE OF ESTABLISHMENT (NUMBER OF PERSONS ENGAGED) AND ECONOMIC ACTIVITY

| กิจกรรมทางเศรษฐกิจ | ขนาดของสถานประกอบการ (จำนวนคนทำงาน) | | | | | | | | | | | Economic activity | | | |
|---|-------------------------------------|--------|---------|---------|---------|---------|---------|----------|-----------|-----------|-------------|-------------------|---------|-------|--|
| | จำนวนสถานประกอบการ (จำนวนคนทำงาน) | | | | | | | | | | | | | | |
| | 1 - 5 | 6 - 10 | 11 - 15 | 16 - 20 | 21 - 25 | 26 - 30 | 31 - 50 | 51 - 100 | 101 - 200 | 201 - 500 | 501 - 1,000 | | > 1,000 | | |
| จำนวน สถานประกอบการ Number of establishments | 24,292 | 22,887 | 782 | 272 | 106 | 62 | 32 | 57 | 48 | 15 | 17 | 4 | 10 | Total | |
| การค้าส่งและการขายปลีก การซ่อมแซมยานยนต์ และจักรยานยนต์ | 2,197 | 2,074 | 70 | 27 | 7 | 8 | 4 | 5 | 2 | - | - | - | - | - | - Wholesale and retail trade; repair of motor vehicles and motorcycles |
| การขายส่ง | 692 | 584 | 67 | 17 | 8 | 4 | 2 | 7 | 1 | 2 | - | - | - | - | - Wholesale trade |
| การขายปลีก | 10,456 | 10,138 | 188 | 64 | 29 | 13 | 5 | 7 | 9 | 2 | 1 | - | - | - | - Retail trade |
| ที่พักแรม บริการอาหารและเครื่องดื่ม | 3,408 | 3,245 | 101 | 34 | 8 | 6 | 3 | 6 | 5 | - | - | - | - | - | - Accommodation, food and beverage service activities |
| ข้อมูลข่าวสาร คอมพิวเตอร์ และการสื่อสาร | 207 | 190 | 12 | 2 | - | 1 | 1 | - | - | 1 | - | - | - | - | - Information and communication |
| กิจกรรมอสังหาริมทรัพย์ | 478 | 458 | 11 | 5 | 2 | 1 | 1 | - | - | - | - | - | - | - | - Real estate activities |
| กิจกรรมทางวิชาชีพ วิทยาศาสตร์และเทคโนโลยี | 133 | 125 | 6 | 1 | - | - | - | - | 1 | - | - | - | - | - | - Professional, scientific and technical activities |
| การให้เช่า บริการท่องเที่ยว และการบริการสนับสนุนอื่น ๆ | 489 | 460 | 21 | 4 | 1 | 1 | 1 | 1 | - | - | - | - | - | - | - Administrative and support service activities |
| ศิลปะ ความบันเทิงและนันทนาการ | 292 | 221 | 33 | 21 | 3 | 8 | - | 4 | 2 | - | - | - | - | - | - Arts, entertainment and recreation |
| กิจกรรมบริการอื่น ๆ | 2,422 | 2,393 | 23 | 1 | 2 | 2 | - | - | 1 | - | - | - | - | - | - Other service activities |
| การผลิต | 2,750 | 2,375 | 173 | 64 | 32 | 12 | 14 | 19 | 25 | 8 | 14 | 4 | 4 | 10 | Manufacturing |
| การจัดการและการบำบัดน้ำเสีย ของเสียและสิ่งเหลือใช้ | 36 | 32 | 2 | 1 | - | - | - | 1 | - | - | - | - | - | - | - Sewerage, waste management and remediation activities |
| การก่อสร้าง | 208 | 114 | 59 | 18 | 8 | 5 | - | 2 | - | 1 | 1 | - | - | - | - Construction |
| การขนส่งทางบก สถานที่เก็บสินค้า | 521 | 477 | 16 | 13 | 6 | 1 | 1 | 5 | 1 | 1 | - | - | - | - | - Land transport and storage |
| กิจกรรมด้านโรงพยาบาลเอกชน | 3 | 1 | - | - | - | - | - | - | 1 | - | 1 | - | - | - | - Private hospital activities |

ตาราง 13 จำนวนสถานประกอบการ จำแนกตามขนาดของสถานประกอบการ (จำนวนพนักงาน) และกิจกรรมทางเศรษฐกิจ (ต่อ)
TABLE 13 NUMBER OF ESTABLISHMENTS BY SIZE OF ESTABLISHMENT (NUMBER OF PERSONS ENGAGED) AND ECONOMIC ACTIVITY (Contd.)

| กิจกรรมทางเศรษฐกิจ | ขนาดของสถานประกอบการ (จำนวนคนทำงาน) Size of establishment (Number of persons engaged) | | | | | | | | | | | | | Economic activity |
|--|---|---------------------------|------------|------------|-----------|-----------|-----------|-----------|-----------|----------|-----------|-----------|-------------|--|
| | จำนวนสถานประกอบการ (จำนวนคนทำงาน) Size of establishment (Number of persons engaged) | | จำนวน | | | | | | | | | | | |
| | Number of establishments | Number of persons engaged | 1 - 5 | 6 - 10 | 11 - 15 | 16 - 20 | 21 - 25 | 26 - 30 | 31 - 50 | 51 - 100 | 101 - 200 | 201 - 500 | 501 - 1,000 | |
| ในเขตเทศบาล | 10,544 | 9,806 | 405 | 145 | 55 | 31 | 18 | 36 | 25 | 9 | 9 | 1 | 4 | Municipal area |
| การขายส่งและการขายปลีก การซ่อมยานยนต์ และจักรยานยนต์ | 1,052 | 952 | 58 | 19 | 6 | 6 | 4 | 5 | 2 | - | - | - | - | - Wholesale and retail trade; repair of motor vehicles and motorcycles |
| การขายส่ง | 320 | 273 | 28 | 9 | 3 | 1 | 1 | 4 | 1 | - | - | - | - | - Wholesale trade |
| การขายปลีก | 4,241 | 4,029 | 133 | 48 | 15 | 5 | 3 | 4 | 1 | 2 | 1 | - | - | - Retail trade |
| ที่พักแรม บริการอาหารและเครื่องดื่ม | 1,497 | 1,383 | 72 | 24 | 4 | 4 | 3 | 3 | 4 | - | - | - | - | - Accommodation, food and beverage service activities |
| ข้อมูลข่าวสาร คอมพิวเตอร์ และการสื่อสาร | 153 | 140 | 9 | 1 | - | 1 | 1 | - | - | 1 | - | - | - | - Information and communication |
| กิจกรรมอสังหาริมทรัพย์ | 318 | 303 | 8 | 5 | 1 | 1 | - | - | - | - | - | - | - | - Real estate activities |
| กิจกรรมทางวิชาชีพ วิทยาศาสตร์และเทคโนโลยี | 99 | 93 | 5 | - | - | - | - | - | 1 | - | - | - | - | - Professional, scientific and technical activities |
| การให้เช่า บริการท่องเที่ยว และการบริการสนับสนุนอื่น ๆ | 238 | 224 | 8 | 3 | - | 1 | 1 | 1 | - | - | - | - | - | - Administrative and support service activities |
| ศิลปะ ความบันเทิงและนันทนาการ | 136 | 115 | 4 | 5 | 2 | 4 | - | 4 | 2 | - | - | - | - | - Arts, entertainment and recreation |
| กิจกรรมบริการอื่น ๆ | 1,414 | 1,393 | 18 | 1 | 2 | - | - | - | - | - | - | - | - | - Other service activities |
| การผลิต | 893 | 777 | 42 | 18 | 10 | 4 | 5 | 9 | 13 | 4 | 6 | 1 | 4 | Manufacturing |
| การจัดการและการบำบัดน้ำเสีย ของเสียและสิ่งปฏิกูล | 4 | 3 | 1 | - | - | - | - | - | - | - | - | - | - | - Sewerage, waste management and remediation activities |
| การก่อสร้าง | 56 | 22 | 14 | 6 | 6 | 4 | - | 2 | - | 1 | 1 | - | - | - Construction |
| การขนส่งทางบก สถานที่เก็บสินค้า | 121 | 98 | 5 | 6 | 6 | - | - | 4 | 1 | 1 | - | - | - | - Land transport and storage |
| กิจกรรมด้านโรงพยาบาลเอกชน | 2 | 1 | - | - | - | - | - | - | - | - | 1 | - | - | - Private hospital activities |

ตาราง 13 จำนวนสถานประกอบการ จำนวนตามขนาดของสถานประกอบการ (จำนวนคนทำงาน) และกิจกรรมทางเศรษฐกิจ (ต่อ)
TABLE 13 NUMBER OF ESTABLISHMENTS BY SIZE OF ESTABLISHMENT (NUMBER OF PERSONS ENGAGED) AND ECONOMIC ACTIVITY (Contd.)

| กิจกรรมทางเศรษฐกิจ | ขนาดของสถานประกอบการ (จำนวนคนทำงาน) | | | | | | | | | | | | | | Economic activity |
|---|---|--------|--------|--------|---------|---------|---------|---------|----------|-----------|-----------|-------------|---------|----------------------|--|
| | Size of establishment (Number of persons engaged) | | | | | | | | | | | | | | |
| | จำนวน สถานประกอบการ | 1 - 5 | 6 - 10 | 11- 15 | 16 - 20 | 21 - 25 | 26 - 30 | 31 - 50 | 51 - 100 | 101 - 200 | 201 - 500 | 501 - 1,000 | > 1,000 | | |
| Number of establishments | 13,748 | 13,081 | 377 | 127 | 51 | 31 | 14 | 21 | 23 | 6 | 8 | 3 | 6 | Non - municipal area | |
| การค้าส่งและการขายปลีก การซ่อมแซมยานยนต์ และจักรยานยนต์ | 1,145 | 1,122 | 12 | 8 | 1 | 2 | - | - | - | - | - | - | - | - | - Wholesale and retail trade; repair of motor vehicles and motorcycles |
| การขายส่ง | 372 | 311 | 39 | 8 | 5 | 3 | 1 | 3 | - | 2 | - | - | - | - | - Wholesale trade |
| การขายปลีก | 6,215 | 6,109 | 55 | 16 | 14 | 8 | 2 | 3 | 8 | - | - | - | - | - | - Retail trade |
| ที่พักแรม บริการอาหารและเครื่องดื่ม | 1,911 | 1,862 | 29 | 10 | 4 | 2 | - | 3 | 1 | - | - | - | - | - | - Accommodation, food and beverage service activities |
| ข้อมูลข่าวสาร คอมพิวเตอร์ และการสื่อสาร | 54 | 50 | 3 | 1 | - | - | - | - | - | - | - | - | - | - | - Information and communication |
| กิจกรรมอสังหาริมทรัพย์ | 160 | 155 | 3 | - | 1 | - | 1 | - | - | - | - | - | - | - | - Real estate activities |
| กิจกรรมทางวิชาชีพ วิทยาศาสตร์และเทคโนโลยี | 34 | 32 | 1 | 1 | - | - | - | - | - | - | - | - | - | - | - Professional, scientific and technical activities |
| การให้เช่า บริการท่องเที่ยว และการบริการสนับสนุนอื่น ๆ | 251 | 236 | 13 | 1 | 1 | - | - | - | - | - | - | - | - | - | - Administrative and support service activities |
| ศิลปะ ความบันเทิงและนันทนาการ | 156 | 106 | 29 | 16 | 1 | 4 | - | - | - | - | - | - | - | - | - Arts, entertainment and recreation |
| กิจกรรมบริการอื่น ๆ | 1,008 | 1,000 | 5 | - | - | 2 | - | - | 1 | - | - | - | - | - | - Other service activities |
| การผลิต | 1,857 | 1,598 | 131 | 46 | 22 | 8 | 9 | 10 | 12 | 4 | 8 | 3 | 6 | 6 | Manufacturing |
| การจัดการและการบำบัดน้ำเสีย ของเสียและสิ่งเหลือใช้ | 32 | 29 | 1 | 1 | - | - | - | 1 | - | - | - | - | - | - | - Sewerage, waste management and remediation activities |
| การก่อสร้าง | 152 | 92 | 45 | 12 | 2 | 1 | - | - | - | - | - | - | - | - | - Construction |
| การขนส่งทางบก สถานที่เก็บสินค้า | 400 | 379 | 11 | 7 | - | 1 | 1 | 1 | - | - | - | - | - | - | - Land transport and storage |
| กิจกรรมด้านโรงพยาบาลเอกชน | 1 | - | - | - | - | - | - | - | 1 | - | - | - | - | - | - Private hospital activities |

ที่มา : สำนักงานสถิติแห่งชาติ กระทรวงเทคโนโลยีสารสนเทศและการสื่อสาร

Source : The 2012 Business and Industrial Census (Basic Information), Lop Buri Province, National Statistical Office, Ministry of Information and Communication Technology.

ตาราง 14 จำนวนคนทำงานในสถานประกอบการ จำแนกตามขนาดของสถานประกอบการ (จำนวนคนทำงาน) และกิจกรรมทางเศรษฐกิจ
TABLE 14 NUMBER OF PERSONS ENGAGED IN ESTABLISHMENTS BY SIZE OF ESTABLISHMENT (NUMBER OF PERSONS ENGAGED) AND ECONOMIC ACTIVITY

| กิจกรรมทางเศรษฐกิจ | จำนวน คนทำงาน Number of persons engaged | ขนาดของสถานประกอบการ (จำนวนคนทำงาน) Size of establishment (Number of persons engaged) | | | | | | | | | | Economic activity | | |
|---|--|---|--------------|--------------|--------------|--------------|------------|--------------|--------------|--------------|--------------|-------------------|---------------|--|
| | | 1 - 5 | 6 - 10 | 11 - 15 | 16 - 20 | 21 - 25 | 26 - 30 | 31 - 50 | 51 - 100 | 101 - 200 | 201 - 500 | | 501 - 1,000 | > 1,000 |
| รวม | 93,922 | 37,599 | 5,948 | 3,414 | 1,940 | 1,396 | 901 | 2,195 | 3,323 | 2,074 | 5,069 | 3,133 | 26,930 | Total |
| การขายส่งและการขายปลีก การซ่อมแซมยานยนต์ และจักรยานยนต์ | 5,458 | 3,833 | 527 | 345 | 132 | 181 | 115 | 169 | 156 | - | - | - | - | - Wholesale and retail trade; repair of motor vehicles and motorcycles |
| การขายส่ง | 2,893 | 1,329 | 512 | 213 | 141 | 88 | 58 | 251 | 80 | 221 | - | - | - | - Wholesale trade |
| การขายปลีก | 20,829 | 16,195 | 1,472 | 826 | 528 | 297 | 140 | 275 | 538 | 295 | 263 | - | - | - Retail trade |
| ที่พักแรม บริการอาหารและเครื่องดื่ม | 7,581 | 5,494 | 751 | 423 | 141 | 133 | 86 | 244 | 309 | - | - | - | - | - Accommodation, food and beverage service activities |
| ข้อมูลข่าวสาร คอมพิวเตอร์ และการสื่อสาร | 578 | 299 | 95 | 24 | - | 25 | 30 | - | - | 105 | - | - | - | - Information and communication |
| กิจกรรมอสังหาริมทรัพย์ | 879 | 645 | 80 | 67 | 36 | 24 | 27 | - | - | - | - | - | - | - Real estate activities |
| กิจกรรมทางวิชาชีพ วิทยาศาสตร์และเทคโนโลยี | 364 | 236 | 41 | 12 | - | - | - | - | 75 | - | - | - | - | - Professional, scientific and technical activities |
| การให้เช่า บริการท่องเที่ยว และการบริการสนับสนุนอื่น ๆ | 1,163 | 860 | 154 | 46 | 17 | 25 | 30 | 31 | - | - | - | - | - | - Administrative and support service activities |
| ศิลปะ ความบันเทิงและนันทนาการ | 1,444 | 407 | 274 | 258 | 54 | 175 | - | 172 | 104 | - | - | - | - | - Arts, entertainment and recreation |
| กิจกรรมบริการอื่น ๆ | 3,507 | 3,163 | 165 | 12 | 35 | 42 | - | - | 90 | - | - | - | - | - Other service activities |
| การผลิต | 45,607 | 4,024 | 1,322 | 810 | 599 | 276 | 389 | 746 | 1,836 | 1,206 | 4,336 | 3,133 | 26,930 | Manufacturing |
| การจัดการและการบำบัดน้ำเสีย ของเสียและสิ่งไม่ก่อก | 124 | 65 | 13 | 15 | - | - | - | 31 | - | - | - | - | - | - Sewerage, waste management and remediation activities |
| การก่อสร้าง | 1,661 | 323 | 427 | 209 | 149 | 109 | - | 85 | - | 138 | 221 | - | - | - Construction |
| การขนส่งทางบก สถานีเก็บสินค้า | 1,518 | 724 | 115 | 154 | 108 | 21 | 26 | 191 | 70 | 109 | - | - | - | - Land transport and storage |
| กิจกรรมด้านโรงพยาบาลเอกชน | 316 | 2 | - | - | - | - | - | - | 65 | - | 249 | - | - | - Private hospital activities |

ตาราง 14 จำนวนคนทำงานในสถานประกอบการ จำแนกตามขนาดของสถานประกอบการ (จำนวนคนทำงาน) และกิจกรรมทางเศรษฐกิจ (ต่อ)
TABLE 14 NUMBER OF PERSONS ENGAGED IN ESTABLISHMENTS BY SIZE OF ESTABLISHMENT (NUMBER OF PERSONS ENGAGED) AND ECONOMIC ACTIVITY (Contd.)

| กิจกรรมทางเศรษฐกิจ | จำนวน คนทำงาน Number of persons engaged | ขนาดของสถานประกอบการ (จำนวนคนทำงาน) Size of establishment (Number of persons engaged) | | | | | | | | | | Economic activity | | |
|---|--|---|--------------|--------------|--------------|------------|------------|--------------|--------------|--------------|--------------|-------------------|---------------|--|
| | | 1 - 5 | 6 - 10 | 11 - 15 | 16 - 20 | 21 - 25 | 26 - 30 | 31 - 50 | 51 - 100 | 101 - 200 | 201 - 500 | | 501 - 1,000 | > 1,000 |
| ในเขตเทศบาล | 47,246 | 17,451 | 3,081 | 1,829 | 1,006 | 707 | 518 | 1,367 | 1,780 | 1,364 | 2,765 | 900 | 14,478 | Municipal area |
| การขายส่งและการขายปลีก การซ่อมแซมยานยนต์ และจักรยานยนต์ | 3,358 | 1,983 | 431 | 250 | 116 | 138 | 115 | 169 | 156 | - | - | - | - | - Wholesale and retail trade; repair of motor vehicles and motorcycles |
| การขายส่ง | 1,327 | 667 | 225 | 114 | 52 | 23 | 30 | 136 | 80 | - | - | - | - | - Wholesale trade |
| การขายปลีก | 10,041 | 7,141 | 1,025 | 617 | 270 | 116 | 84 | 150 | 80 | 295 | 263 | - | - | - Retail trade |
| ที่พักแรม บริการอาหารและเครื่องดื่ม | 4,085 | 2,639 | 533 | 304 | 70 | 90 | 86 | 111 | 252 | - | - | - | - | - Accommodation, food and beverage service activities |
| ข้อมูลข่าวสาร คอมพิวเตอร์ และการสื่อสาร | 468 | 223 | 72 | 13 | - | 25 | 30 | - | - | 105 | - | - | - | - Information and communication |
| กิจกรรมอสังหาริมทรัพย์ | 599 | 432 | 58 | 67 | 18 | 24 | - | - | - | - | - | - | - | - Real estate activities |
| กิจกรรมทางวิชาชีพ วิทยาศาสตร์และเทคโนโลยี | 285 | 175 | 35 | - | - | - | - | - | 75 | - | - | - | - | - Professional, scientific and technical activities |
| การให้เช่า บริการท่องเที่ยว และการบริการสนับสนุนอื่น ๆ | 588 | 405 | 63 | 34 | - | 25 | 30 | 31 | - | - | - | - | - | - Administrative and support service activities |
| ศิลปะ ความบันเทิงและนันทนาการ | 713 | 220 | 35 | 58 | 38 | 86 | - | 172 | 104 | - | - | - | - | - Arts, entertainment and recreation |
| กิจกรรมบริการอื่น ๆ | 2,123 | 1,949 | 127 | 12 | 35 | - | - | - | - | - | - | - | - | - Other service activities |
| การผลิต | 21,791 | 1,376 | 319 | 217 | 190 | 93 | 143 | 363 | 963 | 717 | 2,032 | 900 | 14,478 | Manufacturing |
| การจัดการและการบำบัดน้ำเสีย ของเสียและสิ่งไม่ก่อก | 12 | 5 | 7 | - | - | - | - | - | - | - | - | - | - | - Sewerage, waste management and remediation activities |
| การก่อสร้าง | 895 | 73 | 111 | 71 | 109 | 87 | - | 85 | - | 138 | 221 | - | - | - Construction |
| การขนส่งทางบก สถานีเก็บสินค้า | 710 | 161 | 40 | 72 | 108 | - | - | 150 | 70 | 109 | - | - | - | - Land transport and storage |
| กิจกรรมด้านโรงพยาบาลเอกชน | 251 | 2 | - | - | - | - | - | - | - | - | 249 | - | - | - Private hospital activities |

ตาราง 14 จำนวนคนทำงานในสถานประกอบการ จำแนกตามขนาดของสถานประกอบการ (จำนวนคนทำงาน) และกิจกรรมทางเศรษฐกิจ (ต่อ)
TABLE 14 NUMBER OF PERSONS ENGAGED IN ESTABLISHMENTS BY SIZE OF ESTABLISHMENT (NUMBER OF PERSONS ENGAGED) AND ECONOMIC ACTIVITY (Contd.)

| กิจกรรมทางเศรษฐกิจ | ขนาดของสถานประกอบการ (จำนวนคนทำงาน) Size of establishment (Number of persons engaged) | | | | | | | | | | | Economic activity | | |
|---|---|---------------|--------------|--------------|------------|------------|------------|------------|--------------|------------|--------------|-------------------|---------------|--|
| | จำนวนคนทำงาน Number of persons engaged | 1 - 5 | 6 - 10 | 11 - 15 | 16 - 20 | 21 - 25 | 26 - 30 | 31 - 50 | 51 - 100 | 101 - 200 | 201 - 500 | | 501 - 1,000 | > 1,000 |
| นอกเขตเทศบาล | 46,676 | 20,148 | 2,867 | 1,585 | 934 | 689 | 383 | 828 | 1,543 | 710 | 2,304 | 2,233 | 12,452 | Non - municipal area |
| การขายส่งและการขายปลีก การซ่อมแซมยานยนต์ และจักรยานยนต์ | 2,100 | 1,850 | 96 | 95 | 16 | 43 | - | - | - | - | - | - | - | - Wholesale and retail trade; repair of motor vehicles and motorcycles |
| การขายส่ง | 1,566 | 662 | 287 | 99 | 89 | 65 | 28 | 115 | - | 221 | - | - | - | - Wholesale trade |
| การขายปลีก | 10,788 | 9,054 | 447 | 209 | 258 | 181 | 56 | 125 | 458 | - | - | - | - | - Retail trade |
| ที่พักแรม บริการอาหารและเครื่องดื่ม | 3,496 | 2,855 | 218 | 119 | 71 | 43 | - | 133 | 57 | - | - | - | - | - Accommodation, food and beverage service activities |
| ข้อมูลข่าวสาร คอมพิวเตอร์ และการสื่อสาร | 110 | 76 | 23 | 11 | - | - | - | - | - | - | - | - | - | - Information and communication |
| กิจกรรมอสังหาริมทรัพย์ | 280 | 213 | 22 | - | 18 | - | 27 | - | - | - | - | - | - | - Real estate activities |
| กิจกรรมทางวิชาชีพ วิทยาศาสตร์และเทคโนโลยี | 79 | 61 | 6 | 12 | - | - | - | - | - | - | - | - | - | - Professional, scientific and technical activities |
| การให้เช่า บริการท่องเที่ยว และการบริการสนับสนุนอื่น ๆ | 575 | 455 | 91 | 12 | 17 | - | - | - | - | - | - | - | - | - Administrative and support service activities |
| ศิลปะ ความบันเทิงและนันทนาการ | 731 | 187 | 239 | 200 | 16 | 89 | - | - | - | - | - | - | - | - Arts, entertainment and recreation |
| กิจกรรมบริการอื่น ๆ | 1,384 | 1,214 | 38 | - | - | 42 | - | - | 90 | - | - | - | - | - Other service activities |
| การผลิต | 23,816 | 2,648 | 1,003 | 593 | 409 | 183 | 246 | 383 | 873 | 489 | 2,304 | 2,233 | 12,452 | Manufacturing |
| การจัดการและการบำบัดน้ำเสีย ของเสียและสิ่งมีค่า | 112 | 60 | 6 | 15 | - | - | - | 31 | - | - | - | - | - | - Sewerage, waste management and remediation activities |
| การก่อสร้าง | 766 | 250 | 316 | 138 | 40 | 22 | - | - | - | - | - | - | - | - Construction |
| การขนส่งทางบก สถานที่เก็บสินค้า | 808 | 563 | 75 | 82 | - | 21 | 26 | 41 | - | - | - | - | - | - Land transport and storage |
| กิจกรรมด้านโรงพยาบาลเอกชน | 65 | - | - | - | - | - | - | - | 65 | - | - | - | - | - Private hospital activities |

ที่มา : สำนักธุรกิจและอุตสาหกรรม พ.ศ. 2555 (ข้อมูลพื้นฐาน) จังหวัด ลพบุรี สำนักงานสถิติแห่งชาติ กระทรวงเทคโนโลยีสารสนเทศและการสื่อสาร
Source : The 2012 Business and Industrial Census (Basic Information), Lop Buri Province, National Statistical Office, Ministry of Information and Communication Technology.

ตาราง 15 จำนวนสถานประกอบการ จำนวนตามขนาดของสถานประกอบการ (จำนวนลูกจ้าง) และกิจกรรมทางเศรษฐกิจ
TABLE 15 NUMBER OF ESTABLISHMENTS BY SIZE OF ESTABLISHMENT (NUMBER OF EMPLOYEES) AND ECONOMIC ACTIVITY

| กิจกรรมทางเศรษฐกิจ | ขนาดของสถานประกอบการ (จำนวนลูกจ้าง) | | | | | | | | | | | | | | | Economic activity | |
|---|-------------------------------------|--------------|---|------------|------------|-----------|-----------|-----------|-----------|-----------|-----------|-----------|-------------|---------------|--|-------------------|-------|
| | จำนวนสถานประกอบการ | | Size of establishment (Number of employees) | | | | | | | | | | | | | | Total |
| | Number of establishments | ไม่ No | 1 - 5 | 6 - 10 | 11- 15 | 16 - 20 | 21 - 25 | 26 - 30 | 31 - 50 | 51 - 100 | 101 - 200 | 201 - 500 | 501 - 1,000 | > 1,000 | | | |
| รวม | 24,292 | 3,041 | 520 | 178 | 103 | 30 | 39 | 44 | 43 | 14 | 15 | 4 | 10 | 20,251 | Total | | |
| การขายส่งและการขายปลีก การซ่อมแซมยานยนต์ และจักรยานยนต์ | 2,197 | 543 | 51 | 14 | 12 | 4 | 5 | 3 | 2 | - | - | - | - | - | 1,563 Wholesale and retail trade; repair of motor vehicles and motorcycles | | |
| การขายส่ง | 692 | 193 | 39 | 12 | 8 | 1 | 5 | 4 | 1 | 2 | - | - | - | - | 427 Wholesale trade | | |
| การขายปลีก | 10,456 | 914 | 119 | 60 | 22 | 8 | 4 | 6 | 7 | 2 | 1 | - | - | - | 9,313 Retail trade | | |
| ที่พักแรม บริการอาหารและเครื่องดื่ม | 3,408 | 383 | 62 | 17 | 8 | 2 | 5 | 4 | 5 | - | - | - | - | - | 2,922 Accommodation, food and beverage service activities | | |
| ข้อมูลข่าวสาร คอมพิวเตอร์ และการสื่อสาร | 207 | 27 | 9 | 1 | - | 1 | 1 | - | - | 1 | - | - | - | - | 167 Information and communication | | |
| กิจกรรมอสังหาริมทรัพย์ | 478 | 49 | 4 | 5 | 1 | 1 | 1 | - | - | - | - | - | - | - | 417 Real estate activities | | |
| กิจกรรมทางวิชาชีพ วิทยาศาสตร์และเทคโนโลยี | 133 | 37 | 1 | - | - | - | - | - | 1 | - | - | - | - | - | 94 Professional, scientific and technical activities | | |
| การให้เช่า บริการท่องเที่ยว และการบริการสนับสนุนอื่น ๆ | 489 | 103 | 14 | 1 | 1 | 1 | 2 | - | - | - | - | - | - | - | 367 Administrative and support service activities | | |
| ศิลปะ ความบันเทิงและนันทนาการ | 292 | 42 | 36 | 12 | 7 | 1 | - | 6 | - | - | - | - | - | - | 188 Arts, entertainment and recreation | | |
| กิจกรรมบริการอื่น ๆ | 2,422 | 201 | 10 | 2 | 2 | - | - | - | 1 | - | - | - | - | - | 2,206 Other service activities | | |
| การผลิต | 2,750 | 384 | 119 | 38 | 24 | 10 | 15 | 14 | 23 | 8 | 13 | 4 | 10 | 2,088 | Manufacturing | | |
| การจัดการและการบำบัดน้ำเสีย ของเสียและสิ่งปฏิกูล | 36 | 5 | 1 | 1 | - | - | - | 1 | - | - | - | - | - | - | 28 Sewerage, waste management and remediation activities | | |
| การก่อสร้าง | 208 | 91 | 43 | 6 | 12 | - | 1 | 1 | - | 1 | - | - | - | - | 53 Construction | | |
| การขนส่งทางบก สถานที่เก็บสินค้า | 521 | 69 | 12 | 9 | 6 | 1 | - | 5 | 2 | - | - | - | - | - | 417 Land transport and storage | | |
| กิจกรรมด้านโรงพยาบาลเอกชน | 3 | - | - | - | - | - | - | - | 1 | - | - | - | - | - | 1 Private hospital activities | | |

ตาราง 15 จำนวนสถานประกอบการ จำแนกตามขนาดของสถานประกอบการ (จำนวนลูกจ้าง) และกิจกรรมทางเศรษฐกิจ (ต่อ)
TABLE 15 NUMBER OF ESTABLISHMENTS BY SIZE OF ESTABLISHMENT (NUMBER OF EMPLOYEES) AND ECONOMIC ACTIVITY (Contd.)

| กิจกรรมทางเศรษฐกิจ | จำนวนสถานประกอบการ | | ขนาดของสถานประกอบการ (จำนวนลูกจ้าง) | | | | | | | | | | Economic activity | | |
|---|--------------------------|--------------|---|------------|-----------|-----------|-----------|-----------|-----------|----------|----------|----------|-------------------|--------------|--|
| | Number of establishments | No | Size of establishment (Number of employees) | | | | | | | | | | | | |
| | | | 1-5 | 6-10 | 11-15 | 16-20 | 21-25 | 26-30 | 31-50 | 51-100 | 101-200 | 201-500 | | 501-1,000 | > 1,000 |
| ในเขตเทศบาล | 10,544 | 1,889 | 264 | 108 | 51 | 17 | 27 | 27 | 23 | 8 | 8 | 1 | 4 | 8,117 | Municipal area |
| การขายส่งและการขายปลีก การซ่อมแซมยานยนต์ และจักรยานยนต์ | 1,052 | 345 | 41 | 10 | 9 | 4 | 5 | 3 | 2 | - | - | - | - | - | 633 Wholesale and retail trade; repair of motor vehicles and motorcycles |
| การขายส่ง | 320 | 118 | 19 | 8 | 1 | 1 | 3 | 2 | 1 | - | - | - | - | - | 167 Wholesale trade |
| การขายปลีก | 4,241 | 650 | 77 | 45 | 11 | 5 | 3 | 2 | 1 | 2 | 1 | - | - | - | 3,444 Retail trade |
| ที่พักแรม บริการอาหารและเครื่องดื่ม | 1,497 | 258 | 42 | 13 | 3 | 2 | 5 | 1 | 4 | - | - | - | - | - | 1,169 Accommodation, food and beverage service activities |
| ข้อมูลข่าวสาร คอมพิวเตอร์ และการสื่อสาร | 153 | 23 | 6 | 1 | - | 1 | 1 | - | - | 1 | - | - | - | - | 120 Information and communication |
| กิจกรรมอสังหาริมทรัพย์ | 318 | 29 | 3 | 5 | - | 1 | - | - | - | - | - | - | - | - | 280 Real estate activities |
| กิจกรรมทางวิชาชีพ วิทยาศาสตร์และเทคโนโลยี | 99 | 28 | 1 | - | - | - | - | - | 1 | - | - | - | - | - | 69 Professional, scientific and technical activities |
| การให้เช่า บริการท่องเที่ยว และการบริการสนับสนุนอื่น ๆ | 238 | 51 | 10 | 1 | - | 1 | 2 | - | - | - | - | - | - | - | 173 Administrative and support service activities |
| ศิลปะ ความบันเทิงและนันทนาการ | 136 | 25 | 7 | 3 | 4 | - | - | 6 | - | - | - | - | - | - | 91 Arts, entertainment and recreation |
| กิจกรรมบริการอื่น ๆ | 1,414 | 159 | 9 | 1 | 1 | - | - | - | - | - | - | - | - | - | 1,244 Other service activities |
| การผลิต | 893 | 157 | 32 | 11 | 8 | 2 | 7 | 8 | 12 | 4 | 6 | 1 | 4 | 641 | Manufacturing |
| การจัดการและการบำบัดน้ำเสีย ของเสียและสิ่งปฏิกูล | 4 | 1 | 1 | - | - | - | - | - | - | - | - | - | - | - | 2 Sewerage, waste management and remediation activities |
| การก่อสร้าง | 56 | 24 | 12 | 3 | 9 | - | 1 | 1 | - | 1 | - | - | - | - | 5 Construction |
| การขนส่งทางบก สถานที่เก็บสินค้า | 121 | 21 | 4 | 7 | 5 | - | - | 4 | 2 | - | - | - | - | - | 78 Land transport and storage |
| กิจกรรมด้านโรงพยาบาลเอกชน | 2 | - | - | - | - | - | - | - | - | - | - | - | - | 1 | Private hospital activities |

ตาราง 15 จำนวนสถานประกอบการ จำแนกตามขนาดของสถานประกอบการ (จำนวนลูกจ้าง) และกิจกรรมทางเศรษฐกิจ (ต่อ)
TABLE 15 NUMBER OF ESTABLISHMENTS BY SIZE OF ESTABLISHMENT (NUMBER OF EMPLOYEES) AND ECONOMIC ACTIVITY (Contd.)

| กิจกรรมทางเศรษฐกิจ | จำนวนสถานประกอบการ | | ขนาดของสถานประกอบการ (จำนวนลูกจ้าง) | | | | | | | | | | Economic activity | | |
|---|--------------------------|--------------|---|-----------|-----------|-----------|-----------|-----------|-----------|----------|----------|----------|-------------------|---------------|--|
| | Number of establishments | No | Size of establishment (Number of employees) | | | | | | | | | | | | |
| | | | 1-5 | 6-10 | 11-15 | 16-20 | 21-25 | 26-30 | 31-50 | 51-100 | 101-200 | 201-500 | | 501-1,000 | > 1,000 |
| นอกเขตเทศบาล | 13,748 | 1,152 | 256 | 70 | 52 | 13 | 12 | 17 | 20 | 6 | 7 | 3 | 6 | 12,134 | Non - municipal area |
| การขายส่งและการขายปลีก การซ่อมแซมยานยนต์ และจักรยานยนต์ | 1,145 | 198 | 10 | 4 | 3 | - | - | - | - | - | - | - | - | - | 930 Wholesale and retail trade; repair of motor vehicles and motorcycles |
| การขายส่ง | 372 | 75 | 20 | 4 | 7 | - | 2 | 2 | - | 2 | - | - | - | - | 260 Wholesale trade |
| การขายปลีก | 6,215 | 264 | 42 | 15 | 11 | 3 | 1 | 4 | 6 | - | - | - | - | - | 5,869 Retail trade |
| ที่พักแรม บริการอาหารและเครื่องดื่ม | 1,911 | 125 | 20 | 4 | 5 | - | - | 3 | 1 | - | - | - | - | - | 1,753 Accommodation, food and beverage service activities |
| ข้อมูลข่าวสาร คอมพิวเตอร์ และการสื่อสาร | 54 | 4 | 3 | - | - | - | - | - | - | - | - | - | - | - | 47 Information and communication |
| กิจกรรมอสังหาริมทรัพย์ | 160 | 20 | 1 | - | 1 | - | 1 | - | - | - | - | - | - | - | 137 Real estate activities |
| กิจกรรมทางวิชาชีพ วิทยาศาสตร์และเทคโนโลยี | 34 | 9 | - | - | - | - | - | - | - | - | - | - | - | - | 25 Professional, scientific and technical activities |
| การให้เช่า บริการท่องเที่ยว และการบริการสนับสนุนอื่น ๆ | 251 | 52 | 4 | - | 1 | - | - | - | - | - | - | - | - | - | 194 Administrative and support service activities |
| ศิลปะ ความบันเทิงและนันทนาการ | 156 | 17 | 29 | 9 | 3 | 1 | - | - | - | - | - | - | - | - | 97 Arts, entertainment and recreation |
| กิจกรรมบริการอื่น ๆ | 1,008 | 42 | 1 | 1 | 1 | - | - | - | 1 | - | - | - | - | - | 962 Other service activities |
| การผลิต | 1,857 | 227 | 87 | 27 | 16 | 8 | 8 | 6 | 11 | 4 | 7 | 3 | 6 | 1,447 | Manufacturing |
| การจัดการและการบำบัดน้ำเสีย ของเสียและสิ่งปฏิกูล | 32 | 4 | - | 1 | - | - | - | 1 | - | - | - | - | - | - | 26 Sewerage, waste management and remediation activities |
| การก่อสร้าง | 152 | 67 | 31 | 3 | 3 | - | - | - | - | - | - | - | - | - | 48 Construction |
| การขนส่งทางบก สถานที่เก็บสินค้า | 400 | 48 | 8 | 2 | 1 | 1 | 1 | 1 | - | - | - | - | - | - | 339 Land transport and storage |
| กิจกรรมด้านโรงพยาบาลเอกชน | 1 | - | - | - | - | - | - | - | 1 | - | - | - | - | - | - Private hospital activities |

ที่มา : สำนักงานธุรกิจและอุตสาหกรรม พ.ศ. 2555 (ข้อมูลพื้นฐาน) จังหวัด ลพบุรี สำนักงานสถิติแห่งชาติ กระทรวงเทคโนโลยีสารสนเทศและการสื่อสาร

Source : The 2012 Business and Industrial Census (Basic Information), Lop Buri Province, National Statistical Office, Ministry of Information and Communication Technology.

ตาราง 16 จำนวนลูกจ้างในสถานประกอบการ จำแนกตามขนาดของสถานประกอบการ (จำนวนคนทำงาน) และกิจกรรมทางเศรษฐกิจ
TABLE 16 NUMBER OF EMPLOYEES IN ESTABLISHMENTS BY SIZE OF ESTABLISHMENT (NUMBER OF PERSONS ENGAGED) AND ECONOMIC ACTIVITY

| กิจกรรมทางเศรษฐกิจ | ขนาดของสถานประกอบการ (จำนวนคนทำงาน) Size of establishment (Number of persons engaged) | | | | | | | | | | | Economic activity | | |
|---|---|--------------|--------------|--------------|--------------|--------------|------------|--------------|--------------|--------------|--------------|-------------------|---------------|--|
| | จำนวนลูกจ้าง Number of employees | 1 - 5 | 6 - 10 | 11 - 15 | 16 - 20 | 21 - 25 | 26 - 30 | 31 - 50 | 51 - 100 | 101 - 200 | 201 - 500 | | 501 - 1,000 | > 1,000 |
| รวม | 58,521 | 5,354 | 4,473 | 2,958 | 1,717 | 1,180 | 855 | 1,980 | 3,220 | 2,055 | 4,668 | 3,131 | 26,930 | Total |
| การค้าส่งและการขายปลีก การซ่อมแซมยานยนต์ และจักรยานยนต์ | 2,456 | 1,022 | 415 | 295 | 126 | 169 | 111 | 164 | 154 | - | - | - | - | - Wholesale and retail trade; repair of motor vehicles and motorcycles |
| การขายส่ง | 1,711 | 336 | 385 | 192 | 118 | 81 | 57 | 241 | 80 | 221 | - | - | - | - Wholesale trade |
| การขายปลีก | 5,557 | 1,580 | 1,136 | 752 | 446 | 240 | 132 | 182 | 531 | 295 | 263 | - | - | - Retail trade |
| ที่พักแรม บริการอาหารและเครื่องดื่ม | 2,386 | 635 | 540 | 354 | 129 | 105 | 86 | 230 | 307 | - | - | - | - | - Accommodation, food and beverage service activities |
| ข้อมูลข่าวสาร คอมพิวเตอร์ และการสื่อสาร | 306 | 42 | 81 | 23 | - | 25 | 30 | - | - | 105 | - | - | - | - Information and communication |
| กิจกรรมอสังหาริมทรัพย์ | 274 | 75 | 61 | 59 | 30 | 23 | 26 | - | - | - | - | - | - | - Real estate activities |
| กิจกรรมทางวิชาชีพ วิทยาศาสตร์และเทคโนโลยี | 177 | 73 | 29 | - | - | - | - | - | 75 | - | - | - | - | - Professional, scientific and technical activities |
| การให้เช่า บริการท่องเที่ยว และการบริการสนับสนุนอื่น ๆ | 466 | 213 | 115 | 37 | 16 | 25 | 30 | 30 | - | - | - | - | - | - Administrative and support service activities |
| ศิลปะ ความบันเทิงและนันทนาการ | 1,002 | 92 | 206 | 227 | 49 | 159 | - | 169 | 100 | - | - | - | - | - Arts, entertainment and recreation |
| กิจกรรมบริการอื่น ๆ | 612 | 342 | 116 | - | 33 | 31 | - | - | 90 | - | - | - | - | - Other service activities |
| การผลิต | 41,207 | 662 | 939 | 675 | 531 | 202 | 358 | 685 | 1,752 | 1,206 | 4,136 | 3,131 | 26,930 | Manufacturing |
| การจัดการและการบำบัดน้ำเสีย ของเสียและสิ่งปฏิกูล | 63 | 8 | 10 | 14 | - | - | - | 31 | - | - | - | - | - | - Sewerage, waste management and remediation activities |
| การก่อสร้าง | 1,152 | 153 | 349 | 187 | 140 | 100 | - | 65 | - | 138 | 20 | - | - | - Construction |
| การขนส่งทางบก สถานที่เก็บสินค้า | 838 | 121 | 91 | 143 | 99 | 20 | 25 | 183 | 66 | 90 | - | - | - | - Land transport and storage |
| กิจกรรมด้านโรงพยาบาลเอกชน | 314 | - | - | - | - | - | - | - | 65 | - | 249 | - | - | - Private hospital activities |

ตาราง 16 จำนวนลูกจ้างในสถานประกอบการ จำแนกตามขนาดของสถานประกอบการ (จำนวนคนทำงาน) และกิจกรรมทางเศรษฐกิจ (ต่อ)
TABLE 16 NUMBER OF EMPLOYEES IN ESTABLISHMENTS BY SIZE OF ESTABLISHMENT (NUMBER OF PERSONS ENGAGED) AND ECONOMIC ACTIVITY (Contd.)

| กิจกรรมทางเศรษฐกิจ | ขนาดของสถานประกอบการ (จำนวนคนทำงาน) Size of establishment (Number of persons engaged) | | | | | | | | | | | | | Economic activity |
|---|---|-------|--------|---------|---------|---------|---------|---------|----------|-----------|-----------|-------------|---------|--|
| | จำนวนลูกจ้าง Number of employees | 1 - 5 | 6 - 10 | 11 - 15 | 16 - 20 | 21 - 25 | 26 - 30 | 31 - 50 | 51 - 100 | 101 - 200 | 201 - 500 | 501 - 1,000 | > 1,000 | |
| ในเขตเทศบาล | 31,764 | 3,370 | 2,389 | 1,648 | 933 | 622 | 505 | 1,261 | 1,751 | 1,345 | 2,564 | 898 | 14,478 | Municipal area |
| การค้าขนส่งและการขายปลีก การซ่อมแซมยานยนต์ และจักรยานยนต์ | 1,884 | 657 | 342 | 217 | 110 | 129 | 111 | 164 | 154 | - | - | - | - | - Wholesale and retail trade; repair of motor vehicles and motorcycles |
| การขายส่ง | 793 | 212 | 170 | 103 | 47 | 21 | 30 | 130 | 80 | - | - | - | - | - Wholesale trade |
| การขายปลีก | 3,704 | 1,139 | 791 | 590 | 252 | 111 | 80 | 105 | 78 | 295 | 263 | - | - | - Retail trade |
| ที่พักแรม บริการอาหารและเครื่องดื่ม | 1,619 | 414 | 383 | 258 | 63 | 65 | 86 | 100 | 250 | - | - | - | - | - Accommodation, food and beverage service activities |
| ข้อมูลข่าวสาร คอมพิวเตอร์ และการสื่อสาร | 274 | 35 | 66 | 13 | - | 25 | 30 | - | - | 105 | - | - | - | - Information and communication |
| กิจกรรมอสังหาริมทรัพย์ | 184 | 47 | 42 | 59 | 13 | 23 | - | - | - | - | - | - | - | - Real estate activities |
| กิจกรรมทางวิชาชีพ วิทยาศาสตร์และเทคโนโลยี | 155 | 55 | 25 | - | - | - | - | - | 75 | - | - | - | - | - Professional, scientific and technical activities |
| การให้เช่า บริการท่องเที่ยว และการบริการสนับสนุนอื่น ๆ | 284 | 109 | 58 | 32 | - | 25 | 30 | 30 | - | - | - | - | - | - Administrative and support service activities |
| ศิลปะ ความบันเทิงและนันทนาการ | 518 | 67 | 22 | 51 | 34 | 75 | - | 169 | 100 | - | - | - | - | - Arts, entertainment and recreation |
| กิจกรรมบริการอื่น ๆ | 408 | 275 | 100 | - | 33 | - | - | - | - | - | - | - | - | - Other service activities |
| การผลิต | 20,531 | 273 | 253 | 191 | 180 | 68 | 138 | 355 | 948 | 717 | 2,032 | 898 | 14,478 | Manufacturing |
| การจัดการและการบำบัดน้ำเสีย ของเสียและสิ่งปฏิกูล | 8 | 2 | 6 | - | - | - | - | - | - | - | - | - | - | - Sewerage, waste management and remediation activities |
| การก่อสร้าง | 602 | 40 | 93 | 64 | 102 | 80 | - | 65 | - | 138 | 20 | - | - | - Construction |
| การขนส่งทางบก สถานที่เก็บสินค้า | 551 | 45 | 38 | 70 | 99 | - | - | 143 | 66 | 90 | - | - | - | - Land transport and storage |
| กิจกรรมด้านโรงพยาบาลเอกชน | 249 | - | - | - | - | - | - | - | - | - | - | 249 | - | - Private hospital activities |

ตาราง 16 จำนวนลูกจ้างในสถานประกอบการ จำแนกตามขนาดของสถานประกอบการ (จำนวนคนทำงาน) และกิจกรรมทางเศรษฐกิจ (ต่อ)

TABLE 16 NUMBER OF EMPLOYEES IN ESTABLISHMENTS BY SIZE OF ESTABLISHMENT (NUMBER OF PERSONS ENGAGED) AND ECONOMIC ACTIVITY (Contd.)

| กิจกรรมทางเศรษฐกิจ | ขนาดของสถานประกอบการ (จำนวนคนทำงาน) Size of establishment (Number of persons engaged) | | | | | | | | | | | | | Economic activity |
|---|---|--------|--------|---------|---------|---------|---------|----------|-----------|-----------|-------------|---------|--------|--|
| | จำนวนลูกจ้าง | | | | | | | | | | | | | |
| | 1 - 5 | 6 - 10 | 11- 15 | 16 - 20 | 21 - 25 | 26 - 30 | 31 - 50 | 51 - 100 | 101 - 200 | 201 - 500 | 501 - 1,000 | > 1,000 | | |
| Number of employees | | | | | | | | | | | | | | |
| นอกเขตเทศบาล | 26,757 | 1,984 | 2,084 | 1,310 | 784 | 558 | 719 | 1,469 | 710 | 2,104 | 2,233 | 12,452 | 12,452 | Non - municipal area |
| การค้าขนส่งและการขายปลีก การซ่อมแซมยานยนต์ และจักรยานยนต์ | 572 | 365 | 73 | 78 | 16 | 40 | - | - | - | - | - | - | - | - Wholesale and retail trade; repair of motor vehicles and motorcycles |
| การขายส่ง | 918 | 124 | 215 | 89 | 71 | 60 | 27 | 111 | - | 221 | - | - | - | - Wholesale trade |
| การขายปลีก | 1,853 | 441 | 345 | 162 | 194 | 129 | 52 | 77 | 453 | - | - | - | - | - Retail trade |
| ที่พักแรม บริการอาหารและเครื่องดื่ม | 767 | 221 | 157 | 96 | 66 | 40 | - | 130 | 57 | - | - | - | - | - Accommodation, food and beverage service activities |
| ข้อมูลข่าวสาร คอมพิวเตอร์ และการสื่อสาร | 32 | 7 | 15 | 10 | - | - | - | - | - | - | - | - | - | - Information and communication |
| กิจกรรมอสังหาริมทรัพย์ | 90 | 28 | 19 | - | 17 | - | 26 | - | - | - | - | - | - | - Real estate activities |
| กิจกรรมทางวิชาชีพ วิทยาศาสตร์และเทคโนโลยี | 22 | 18 | 4 | - | - | - | - | - | - | - | - | - | - | - Professional, scientific and technical activities |
| การให้เช่า บริการท่องเที่ยว และการบริการสนับสนุนอื่น ๆ | 182 | 104 | 57 | 5 | 16 | - | - | - | - | - | - | - | - | - Administrative and support service activities |
| ศิลปะ ความบันเทิงและนันทนาการ | 484 | 25 | 184 | 176 | 15 | 84 | - | - | - | - | - | - | - | - Arts, entertainment and recreation |
| กิจกรรมบริการอื่น ๆ | 204 | 67 | 16 | - | - | 31 | - | 90 | - | - | - | - | - | - Other service activities |
| การผลิต | 20,676 | 389 | 686 | 484 | 351 | 134 | 220 | 330 | 804 | 489 | 2,233 | 12,452 | 12,452 | Manufacturing |
| การจัดการและการบำบัดน้ำเสีย ของเสียและสิ่งปฏิกูล | 55 | 6 | 4 | 14 | - | - | - | 31 | - | - | - | - | - | - Sewerage, waste management and remediation activities |
| การก่อสร้าง | 550 | 113 | 256 | 123 | 38 | 20 | - | - | - | - | - | - | - | - Construction |
| การขนส่งทางบก สถานที่เก็บสินค้า | 287 | 76 | 53 | 73 | - | 20 | 25 | 40 | - | - | - | - | - | - Land transport and storage |
| กิจกรรมด้านโรงพยาบาลเอกชน | 65 | - | - | - | - | - | - | 65 | - | - | - | - | - | - Private hospital activities |

ที่มา : สำนักงานธุรกิจและอุตสาหกรรม พ.ศ. 2555 (ข้อมูลพื้นฐาน) จังหวัด ลพบุรี สำนักงานสถิติแห่งชาติ กระทรวงเทคโนโลยีสารสนเทศและการสื่อสาร

Source : The 2012 Business and Industrial Census (Basic Information), Lop Buri Province, National Statistical Office, Ministry of Information and Communication Technology.

ตาราง 17 จำนวนสถานประกอบการ จำแนกตามการขายสินค้าหรือบริการทางอินเทอร์เน็ต และกิจกรรมทางเศรษฐกิจ
TABLE 17 NUMBER OF ESTABLISHMENTS BY SALES OF GOODS VIA INTERNET AND ECONOMIC ACTIVITY

| กิจกรรมทางเศรษฐกิจ | จำนวน สถานประกอบการ Number of establishments | การขายสินค้าหรือบริการทางอินเทอร์เน็ต | | Economic activity |
|---|---|---------------------------------------|---------------|--|
| | | มี | ไม่มี | |
| | Yes | No | Total | |
| รวม | 24,292 | 66 | 24,226 | Total |
| การขายส่งและการขายปลีก การซ่อมแซมยานยนต์ และจักรยานยนต์ | 2,197 | 15 | 2,182 | Wholesale and retail trade; repair of motor vehicles and motorcycles |
| การขายส่ง | 692 | 3 | 689 | Wholesale trade |
| การขายปลีก | 10,456 | 20 | 10,436 | Retail trade |
| ที่พักแรม บริการอาหารและเครื่องดื่ม | 3,408 | 9 | 3,399 | Accommodation, food and beverage service activities |
| ข้อมูลข่าวสาร คอมพิวเตอร์ และการสื่อสาร | 207 | 3 | 204 | Information and communication |
| กิจกรรมอสังหาริมทรัพย์ | 478 | - | 478 | Real estate activities |
| กิจกรรมทางวิชาชีพ วิทยาศาสตร์และเทคโนโลยี | 133 | - | 133 | Professional, scientific and technical activities |
| การให้เช่า บริการท่องเที่ยว และการบริการสนับสนุนอื่น ๆ | 489 | 1 | 488 | Administrative and support service activities |
| ศิลปะ ความบันเทิงและนันทนาการ | 292 | - | 292 | Arts, entertainment and recreation |
| กิจกรรมบริการอื่น ๆ | 2,422 | 1 | 2,421 | Other service activities |
| การผลิต | 2,750 | 12 | 2,738 | Manufacturing |
| การจัดการและการบำบัดน้ำเสีย ของเสียและสิ่งปฏิกูล | 36 | - | 36 | Sewerage, waste management and remediation activities |
| การก่อสร้าง | 208 | 1 | 207 | Construction |
| การขนส่งทางบก สถานที่เก็บสินค้า | 521 | 1 | 520 | Land transport and storage |
| กิจกรรมด้านโรงพยาบาลเอกชน | 3 | - | 3 | Private hospital activities |

ตาราง 17 จำนวนสถานประกอบการ จำแนกตามการขายสินค้าหรือบริการทางอินเทอร์เน็ต และกิจกรรมทางเศรษฐกิจ (ต่อ)

TABLE 17 NUMBER OF ESTABLISHMENTS BY SALES OF GOODS VIA INTERNET AND ECONOMIC ACTIVITY (Contd.)

| กิจกรรมทางเศรษฐกิจ | จำนวน สถานประกอบการ Number of establishments | การขายสินค้าหรือบริการทางอินเทอร์เน็ต | | Economic activity |
|---|---|---------------------------------------|---------------|--|
| | | Sales of goods via internet | | |
| | | มี | ไม่มี | |
| | Yes | No | | |
| ในเขตเทศบาล | 10,544 | 41 | 10,503 | Municipal area |
| การขายส่งและการขายปลีก การซ่อมแซมยานยนต์ และจักรยานยนต์ | 1,052 | 10 | 1,042 | Wholesale and retail trade; repair of motor vehicles and motorcycles |
| การขายส่ง | 320 | 3 | 317 | Wholesale trade |
| การขายปลีก | 4,241 | 9 | 4,232 | Retail trade |
| ที่พักแรม บริการอาหารและเครื่องดื่ม | 1,497 | 5 | 1,492 | Accommodation, food and beverage service activities |
| ข้อมูลข่าวสาร คอมพิวเตอร์ และการสื่อสาร | 153 | 3 | 150 | Information and communication |
| กิจกรรมอสังหาริมทรัพย์ | 318 | - | 318 | Real estate activities |
| กิจกรรมทางวิชาชีพ วิทยาศาสตร์และเทคโนโลยี | 99 | - | 99 | Professional, scientific and technical activities |
| การให้เช่า บริการท่องเที่ยว และการบริการสนับสนุนอื่น ๆ | 238 | 1 | 237 | Administrative and support service activities |
| ศิลปะ ความบันเทิงและนันทนาการ | 136 | - | 136 | Arts, entertainment and recreation |
| กิจกรรมบริการอื่น ๆ | 1,414 | 1 | 1,413 | Other service activities |
| การผลิต | 893 | 7 | 886 | Manufacturing |
| การจัดการและการบำบัดน้ำเสีย ของเสียและสิ่งปฏิกูล | 4 | - | 4 | Sewerage, waste management and remediation activities |
| การก่อสร้าง | 56 | 1 | 55 | Construction |
| การขนส่งทางบก สถานที่เก็บสินค้า | 121 | 1 | 120 | Land transport and storage |
| กิจกรรมด้านโรงพยาบาลเอกชน | 2 | - | 2 | Private hospital activities |

ตาราง 17 จำนวนสถานประกอบการ จำแนกตามการขายสินค้าหรือบริการทางอินเทอร์เน็ต และกิจกรรมทางเศรษฐกิจ (ต่อ)

TABLE 17 NUMBER OF ESTABLISHMENTS BY SALES OF GOODS VIA INTERNET AND ECONOMIC ACTIVITY (Contd.)

| กิจกรรมทางเศรษฐกิจ | จำนวน สถานประกอบการ Number of establishments | การขายสินค้าหรือบริการทางอินเทอร์เน็ต | | Economic activity |
|---|---|---------------------------------------|---------------|--|
| | | มี Yes | ไม่มี No | |
| นอกเขตเทศบาล | 13,748 | 25 | 13,723 | Non - municipal area |
| การขายส่งและการขายปลีก การซ่อมแซมยานยนต์ และจักรยานยนต์ | 1,145 | 5 | 1,140 | Wholesale and retail trade; repair of motor vehicles and motorcycles |
| การขายส่ง | 372 | - | 372 | Wholesale trade |
| การขายปลีก | 6,215 | 11 | 6,204 | Retail trade |
| ที่พักแรม บริการอาหารและเครื่องดื่ม | 1,911 | 4 | 1,907 | Accommodation, food and beverage service activities |
| ข้อมูลข่าวสาร คอมพิวเตอร์ และการสื่อสาร | 54 | - | 54 | Information and communication |
| กิจกรรมอสังหาริมทรัพย์ | 160 | - | 160 | Real estate activities |
| กิจกรรมทางวิชาชีพ วิทยาศาสตร์และเทคโนโลยี | 34 | - | 34 | Professional, scientific and technical activities |
| การให้เช่า บริการท่องเที่ยว และบริการสนับสนุนอื่น ๆ | 251 | - | 251 | Administrative and support service activities |
| ศิลปะ ความบันเทิงและนันทนาการ | 156 | - | 156 | Arts, entertainment and recreation |
| กิจกรรมบริการอื่น ๆ | 1,008 | - | 1,008 | Other service activities |
| การผลิต | 1,857 | 5 | 1,852 | Manufacturing |
| การจัดการและการบำบัดน้ำเสีย ของเสียและสิ่งปฏิกูล | 32 | - | 32 | Sewerage, waste management and remediation activities |
| การก่อสร้าง | 152 | - | 152 | Construction |
| การขนส่งทางบก สถานที่เก็บสินค้า | 400 | - | 400 | Land transport and storage |
| กิจกรรมด้านโรงพยาบาลเอกชน | 1 | - | 1 | Private hospital activities |

ที่มา : สำนักบริหารงานสถิติแห่งชาติ กระทรวงเทคโนโลยีสารสนเทศและการสื่อสาร

Source : The 2012 Business and Industrial Census (Basic Information), Lop Buri Province, National Statistical Office, Ministry of Information and Communication Technology.

ภาคผนวก

ภาคผนวก

1. แนวคิดและคำนิยาม

1.1 สถานประกอบการ

หมายถึง สถานที่หรือบางส่วนของสถานที่ที่มีที่ตั้งที่แน่นอน และมีการดำเนินกิจกรรมทางเศรษฐกิจ ไม่ว่ากิจกรรมนั้นจะดำเนินงานโดยบุคคลที่เป็นเจ้าของหรือควบคุมกิจการโดยนิติบุคคลก็ตาม

1.2 กิจกรรมทางเศรษฐกิจ

การจัดทำสำมะโนธุรกิจและอุตสาหกรรม พ.ศ. 2555 ได้จัดจำแนกสถานประกอบการตามการดำเนินกิจกรรมทางเศรษฐกิจ ตามการจัดประเภทมาตรฐานอุตสาหกรรมประเทศไทย ปี 2552 (Thailand Standard Industrial Classification: TSIC-2009) ดังนี้

1) การขายส่ง การขายปลีก การซ่อมแซมยานยนต์และจักรยายนต์ ได้แก่

- การดำเนินกิจกรรมทั้งหมด (ยกเว้นการผลิตและการให้เช่า) ที่เกี่ยวข้องกับยานยนต์และจักรยายนต์ รวมถึงรถบรรทุก เช่น การขายส่ง และขายปลีกยานยนต์ รถจักรยานยนต์ทั้งใหม่และที่ใช้แล้ว รวมทั้งการบำรุงรักษาและการซ่อมแซม การขายอะไหล่ และชิ้นส่วนอุปกรณ์สำหรับยานยนต์และจักรยายนต์ การดำเนินกิจการที่เกี่ยวข้องกับตัวแทนขายส่งหรือขายปลีกยานยนต์ รวมถึง การล้าง การขัดเงายานยนต์ อยู่ซ่อมรถยนต์ ฯลฯ

2) การขายส่ง ได้แก่

- การขายส่งที่ดำเนินงานด้วยตนเองหรือทำโดยได้รับค่าตอบแทนหรือตามสัญญาจ้าง (การขายเพื่อค่าคอมมิชชั่น/ค่านายหน้า) ซึ่งเกี่ยวกับการขายส่งภายในประเทศและระหว่างประเทศ (นำเข้า/ส่งออก)

- การขายส่ง คือ การขายต่อ (การขายสินค้าที่ไม่มีการเปลี่ยนแปลงสภาพสินค้า) สินค้าใหม่และที่ใช้แล้วให้แก่ผู้ขายปลีก หรือการค้าแบบธุรกิจสู่ธุรกิจ เช่น ขายให้กับผู้ใช้ในงานอุตสาหกรรม พาณิชยกรรม สถาบัน หรือผู้ใช้งานในวิชาชีพ หรือขายต่อให้กับผู้ขายส่งรายอื่น ๆ หรือบุคคล/บริษัทที่ทำหน้าที่ตัวแทนหรือนายหน้าซื้อขายสินค้า ประเภทของธุรกิจที่สำคัญ ได้แก่ พ่อค้าขายส่งคือ ผู้ขายส่งที่ดำเนินกิจการซื้อและขายสินค้าของตนเอง เช่น พ่อค้าขายส่ง ผู้แทนจำหน่ายสินค้าอุตสาหกรรม ผู้ส่งสินค้าออก ผู้นำเข้าสินค้า และการรวมกลุ่มสหกรณ์เพื่อซื้อสินค้า สาขาและสำนักงานขาย (ไม่ใช่ร้านค้าปลีก) ซึ่งมีหน่วยผลิตหรือเหมืองแร่ (ที่แยกตัวออกมาต่างหาก) เป็นผู้ควบคุมดูแล โดยมีวัตถุประสงค์เพื่อการจำหน่ายสินค้า และแทบจะไม่เคยส่งสินค้าเพื่อให้โรงงานหรือแหล่งผลิตส่งสินค้าให้โดยตรง ทั้งนี้รวมถึงนายหน้าซื้อขายสินค้า การขายเพื่อค่านายหน้าและตัวแทนจำหน่าย และกลุ่มผู้ประกอบการ ผู้ซื้อและกลุ่มสหกรณ์ซึ่งดำเนินกิจการเกี่ยวข้องกับการจำหน่ายผลิตภัณฑ์เกษตรออกสู่ตลาด ผู้ขายส่งมักทำการรวบรวมสินค้าในปริมาณมากมาคัดแยกขนาดและคัดคุณภาพสินค้า นำสินค้ามาจัดแบ่งและทำการบรรจุหีบห่อใหม่เพื่อจำหน่ายต่อ เช่น ร้านขายยาที่ดำเนินกิจกรรมเก็บสินค้า แห่เย็บ จัดส่ง และจัดวางสินค้า ทำการส่งเสริมการขายให้แก่ลูกค้าและออกแบบฉลาก

3) การขายปลีก ได้แก่

- การนำสินค้าใหม่และสินค้าใช้แล้วมาขายต่อให้แก่ประชาชนทั่วไป (สินค้าที่นำมาขายไม่มีการเปลี่ยนแปลงสภาพ) เพื่อการบริโภคหรือใช้ประโยชน์ส่วนบุคคลหรือครัวเรือน โดยขายสินค้าผ่านทางช่องทางการจำหน่ายต่าง ๆ เช่น ร้านค้า ห้างสรรพสินค้า สหกรณ์ผู้บริโภค ฯลฯ

4) ที่พักแรม บริการอาหารและเครื่องดื่ม ได้แก่

- การบริการที่พักแรมชั่วคราว/ระยะสั้นแก่นักเดินทางและนักท่องเที่ยว รวมถึงการบริการที่พักระยะยาวสำหรับนักเรียน/นักศึกษา พนักงาน และบุคคลอื่นที่คล้ายกัน ซึ่งบางแห่งอาจแบ่งให้บริการเฉพาะที่พัก ขณะที่บางแห่งให้บริการทั้งที่พัก อาหาร และ/หรือสิ่งอำนวยความสะดวกเพื่อนันทนาการ เช่น โรงแรม โมเต็ล หอพัก ห้องพักภายในบ้าน เกสต์เฮ้าส์ ที่พักแรมเยาวชน ที่พักชั่วคราว เป็นต้น
- กิจกรรมการขายอาหารและเครื่องดื่ม ที่จัดเตรียมไว้พร้อมที่จะบริโภคได้ทันที ไม่ว่าจะ เป็นร้านอาหารทั่วไป ร้านอาหารแบบบริการตนเอง เช่น ภัตตาคาร คาเฟ่ สถานที่บริการขายอาหารกลางวัน และร้านขายเครื่องดื่ม เป็นต้น

5) ข้อมูลข่าวสาร คอมพิวเตอร์ และการสื่อสาร ได้แก่

- กิจกรรมการจัดพิมพ์จำหน่ายหรือเผยแพร่หนังสือ โบรชัวร์ ใบปลิว พจนานุกรม สารานุกรม แผนที่โลก แผนที่และแผนภูมิ การจัดพิมพ์จำหน่ายหรือเผยแพร่หนังสือพิมพ์ วารสาร และนิตยสาร นามานุกรม รายชื่อและที่อยู่ทางไปรษณีย์ของผู้ที่ได้รับข้อมูลข่าวสารหรือโฆษณาเป็นประจำ รวมถึงการจัดทำซอฟต์แวร์สำเร็จรูป
- กิจกรรมการผลิตภาพยนตร์ทั้งที่ฉายและไม่ได้ฉายในโรงภาพยนตร์ ไม่ว่าจะบันทึกลงบนแผ่นฟิล์ม เทปวีดิทัศน์ หรือดิสก์ เพื่อที่จะนำไปฉายในโรงภาพยนตร์หรือเพื่อออกอากาศทางโทรทัศน์ กิจกรรมสนับสนุน เช่น การลำดับภาพยนตร์ การตัดต่อภาพยนตร์ การพากย์ภาพยนตร์ ฯลฯ การเผยแพร่/จำหน่ายภาพยนตร์ให้แก่อุตสาหกรรมอื่นๆ การฉายภาพยนตร์ รวมถึงการซื้อและขายสิทธิ์การเผยแพร่/จำหน่ายภาพยนตร์
- กิจกรรมการสร้างสรรค์เนื้อหาและการได้มาของสิทธิ์ในการเผยแพร่และการแพร่ภาพกระจายเสียงทางวิทยุ โทรทัศน์ ตามรายการบันเทิง รายการข่าว รายการสนทนา และที่คล้ายกัน การแพร่ภาพกระจายเสียงข้อมูลร่วมกันทั้งทางวิทยุหรือโทรทัศน์ผ่านทางเทคโนโลยีต่างๆ เช่น ทางอากาศ ทางดาวเทียม ทางเครือข่ายเคเบิล หรือทางอินเทอร์เน็ต รวมถึงการผลิตรายการ (ที่มีรูปแบบรายการที่ค่อนข้างจำกัด เช่น รายการข่าว รายการกีฬา รายการเพื่อการศึกษา หรือรายการสำหรับเด็ก) เพื่อให้บุคคลที่สามนำรายการดังกล่าวไปแพร่ภาพกระจายเสียงให้แก่ลูกค้าเฉพาะกลุ่ม ซึ่งเป็นผู้บอกรับเป็นสมาชิกหรือเสียค่าธรรมเนียมเข้าชม
- กิจกรรมโทรคมนาคมและบริการที่เกี่ยวข้อง เช่น การส่งสัญญาณเสียงพูด ข้อมูล ข้อความ เสียง และภาพ ระบบการส่งสัญญาณอาจดำเนินการโดยใช้เทคโนโลยีอย่างใดอย่างหนึ่งหรือหลายอย่างประกอบกัน โดยไม่เกี่ยวข้องกับส่วนของการผลิตข้อมูล
- กิจกรรมการบริการความรู้ความชำนาญทางด้านเทคโนโลยีสารสนเทศ เช่น การเขียน การแก้ไข การทดสอบ การให้ความช่วยเหลือและแก้ไขปัญหาทางด้านซอฟต์แวร์ การวางแผนและการออกแบบระบบคอมพิวเตอร์ ซึ่งประกอบด้วยส่วนของฮาร์ดแวร์ ซอฟต์แวร์ และเทคโนโลยีการสื่อสารรวมเข้าด้วยกัน การจัดการและดำเนินการเกี่ยวกับระบบคอมพิวเตอร์ ณ สถานที่ของลูกค้า และ/หรือ สิ่งอำนวยความสะดวกในการประมวลผลข้อมูล และกิจกรรมด้านวิชาชีพและเทคนิคทางด้านคอมพิวเตอร์อื่นๆ
- กิจกรรมเว็บท่า กิจกรรมการประมวลผลข้อมูล การจัดการและการให้เข้าพื้นที่บนเครื่องแม่ข่าย (web hosting) รวมถึงกิจกรรมอื่นๆ ที่มีวัตถุประสงค์เพื่อการบริการข้อมูลเป็นหลัก

6) กิจกรรมอสังหาริมทรัพย์ ได้แก่

- การซื้อหรือการขายอสังหาริมทรัพย์ การให้เช่าอสังหาริมทรัพย์ การบริการอสังหาริมทรัพย์อื่น ๆ เช่น การประเมินราคาอสังหาริมทรัพย์ หรือทำหน้าที่เป็นผู้จัดการดูแลผลประโยชน์ของคู่สัญญา (escrow agent) ด้านอสังหาริมทรัพย์ อาจดำเนินการโดยมีอสังหาริมทรัพย์เป็นของตนเองหรือเช่าจากผู้อื่นก็ได้ และอาจดำเนินการโดยได้รับค่าตอบแทนหรือสัญญาจ้าง รวมถึงการพัฒนาโครงการก่อสร้างของตนเองเพื่อให้เช่าพื้นที่

7) กิจกรรมทางวิชาชีพ วิทยาศาสตร์และเทคโนโลยี ได้แก่

- การให้คำปรึกษาและการเป็นตัวแทนในคดีแพ่ง คดีอาญาหรือข้อพิพาทด้านแรงงาน รวมถึงการเตรียมเอกสารทางกฎหมาย การตรวจสอบบัญชี การเตรียมงบการเงินและการทำบัญชี
- การให้คำปรึกษาและให้ความช่วยเหลือแก่ธุรกิจและองค์กรอื่น ๆ ทางด้านการบริหารจัดการ เช่น การวางแผนกลยุทธ์และองค์กร การวางแผนทางการเงินและการจัดทำงบประมาณ การกำหนดเป้าหมายและนโยบายทางการตลาด การกำหนดนโยบาย ภารกิจ แผนงานด้านทรัพยากรมนุษย์ การจัดตารางการผลิต และจัดทำแผนควบคุม รวมถึงการควบคุมดูแลและบริหารจัดการหน่วยอื่นๆ ของบริษัทหรือวิสาหกิจเดียวกัน
- การบริการด้านสถาปัตยกรรม วิศวกรรม การจัดทำแบบแปลน การตรวจสอบอาคาร การสำรวจ และการทำแผนที่ รวมถึงการบริการทดสอบทางกายภาพ ทางเคมี และการทดสอบเพื่อการวิเคราะห์ด้านอื่นๆ
- กิจกรรมการวิจัยพื้นฐาน เป็นการศึกษาค้นคว้าในเชิงทฤษฎีหรือเชิงทดลอง การวิจัยประยุกต์ เป็นการศึกษาเพื่อหาความรู้ใหม่ๆ และการทดลองเชิงพัฒนา เป็นการศึกษาอย่างมีระบบ ซึ่งการวิจัยและการพัฒนาเชิงทดลอง มีทางด้านวิทยาศาสตร์ธรรมชาติและวิศวกรรม สังคมศาสตร์และมนุษยศาสตร์
- การสร้างสรรค์งานโฆษณาและการกำหนดรูปแบบงานโฆษณาในนิตยสาร หนังสือพิมพ์ วิทยุ โทรทัศน์ หรือสื่อโฆษณาอื่น ๆ รวมถึงการออกแบบโครงสร้างและสถานที่จัดแสดงโฆษณา
- การให้บริการด้านวิชาชีพ วิทยาศาสตร์ และเทคนิคอื่น ๆ เช่น การตกแต่งภายใน การออกแบบผลิตภัณฑ์ทางอุตสาหกรรม การถ่ายภาพ การแปลเอกสารและล่าม การบริการให้คำปรึกษาด้านสิ่งแวดล้อม ฯลฯ

8) การให้เช่า บริการท่องเที่ยว และการบริการสนับสนุนอื่น ๆ ได้แก่

- การให้เช่ายานยนต์ อุปกรณ์เพื่อการกีฬาและนันทนาการ เครื่องอุปกรณ์การขนส่ง เครื่องจักรและอุปกรณ์อื่น ๆ ของใช้ส่วนบุคคลและของใช้ในครัวเรือน
- กิจกรรมการจ้างงาน ตัวแทนจัดหางาน คัดเลือกนักแสดงภาพยนตร์ โทรทัศน์ และการแสดงอื่น ๆ
- กิจกรรมของตัวแทนธุรกิจท่องเที่ยว การจําหน่ายเที่ยว การบริการสำรองอื่น ๆ และกิจกรรมมัคคุเทศก์ กิจกรรมการขายตั๋วเข้าชมภาพยนตร์ การแสดงละคร คอนเสิร์ต และการแข่งขันกีฬา
- การบริการระบบรักษาความปลอดภัย บริการยาม และการสืบสวน
- การบริการสนับสนุนทั่วไป เช่น การทำความสะอาดภายในและภายนอกอาคารทุกประเภท เครื่องจักรอุตสาหกรรม รถไฟ รถบัส เครื่องบิน ฯลฯ ตลอดจนการให้บริการดูแลและบำรุงรักษาภูมิทัศน์

- การบริการด้านการบริหาร สนับสนุนการดำเนินงานของสำนักงานและกิจกรรมอื่นๆ ที่สนับสนุนทางธุรกิจ เช่น การจัดประชุมและการสัมมนา การแสดงสินค้า กิจกรรมของตัวแทนจัดเก็บเงิน การบริการข้อมูลเครดิต การบรรจุหีบห่อ กิจกรรมศูนย์บริการลูกค้าทางโทรศัพท์ (call centre) การให้เข้าตู้เก็บเอกสารส่วนตัว (mailbox)

9) ศิลปะ ความบันเทิง และนันทนาการ ได้แก่

- กิจกรรมการสร้างสรรค์ศิลปะ เช่น จิตรกร ช่างปั้น ช่างแกะสลัก ช่างทำพิมพ์ นักเขียน / นักหนังสือพิมพ์อิสระทุกสาขา การแสดงละครเวที คอนเสิร์ต ฯลฯ
- กิจกรรมห้องสมุด กิจกรรมหอดูดาวเหตุ กิจกรรมพิพิธภัณฑ์ สวนพฤกษชาติและสวนสัตว์ แหล่งโบราณสถาน การอนุรักษ์ทางประวัติศาสตร์ ฯลฯ
- การพนันและการเสี่ยงโชค เช่น การขายลอตเตอรี่/สลากกินแบ่งทุกประเภท
- กิจกรรมด้านการนันทนาการ ความบันเทิง และกีฬา เช่น สนามฟุตบอล สนามเทนนิส สระว่ายน้ำ ฯลฯ

10) กิจกรรมบริการอื่นๆ ได้แก่

- การซ่อมและบำรุงรักษาคอมพิวเตอร์และอุปกรณ์ต่อพ่วง อุปกรณ์สื่อสารโทรคมนาคม ของใช้ส่วนบุคคลและของใช้ในครัวเรือน
- กิจกรรมบริการส่วนบุคคลอื่น ๆ เช่น การบริการซักรีดและซักแห้งผลิตภัณฑ์สิ่งทอ และขนสัตว์ การแต่งผมและการเสริมสวยอื่นๆ การทำศพ และกิจกรรมที่เกี่ยวข้อง เป็นต้น

11) การผลิต ได้แก่

การเปลี่ยนรูปวัตถุให้เป็นผลิตภัณฑ์ชนิดใหม่ด้วยเครื่องจักรกลหรือเคมีภัณฑ์ โดยไม่คำนึงถึงว่างานนั้นทำด้วยเครื่องจักรหรือด้วยมือ หรือทำในโรงงาน โรงซ่อม หรือเคหะสถาน หรือผลิตภัณฑ์นั้นจะนำมาขายส่งหรือขายปลีกก็ตาม การประกอบชิ้นส่วนของผลิตภัณฑ์ที่ผลิตขึ้นนับว่าเป็นการผลิตด้วย

12) การจัดการและการบำบัดน้ำเสีย ของเสียและสิ่งปฏิกูล ได้แก่

- การดำเนินการของระบบท่อระบายของเสียหรือการบำบัดสิ่งปฏิกูล โดยการเก็บกัก การบำบัด และการกำจัดน้ำเสียและสิ่งปฏิกูล
- การเก็บ การบำบัด การจำกัด และการขนย้ายของเสียจากชุมชนหรือจากอุตสาหกรรม รวมถึงการดำเนินการเพื่อนำของเสียกลับมาใช้ใหม่
- การบริการบำบัด เช่น การทำความสะอาดอาคารและสถานที่ พื้นดิน น้ำบนพื้นผิวดิน หรือน้ำใต้ดินที่มีสิ่งปนเปื้อน

13) การก่อสร้าง ได้แก่

- กิจกรรมการก่อสร้างทั่วไป และการก่อสร้างเฉพาะทางสำหรับอาคารและงานวิศวกรรมโยธา รวมถึงการก่อสร้างใหม่ การซ่อมแซม การต่อเติม และการดัดแปลง และการรื้อทำลายอาคาร การสร้างโดยประกอบชิ้นส่วนอาคารหรือสิ่งก่อสร้างสำเร็จรูป ณ สถานที่ก่อสร้าง และการก่อสร้างอาคารที่มีลักษณะชั่วคราว หรือสิ่งก่อสร้างด้านวิศวกรรมโยธา อุตสาหกรรมการก่อสร้างประกอบด้วยสถานประกอบการที่ดำเนินกิจการดังต่อไปนี้

- การก่อสร้างอาคาร ทั้งที่เป็นที่อยู่อาศัยและไม่ใช่ที่อยู่อาศัย เช่น บ้านเดี่ยว บ้านอยู่อาศัย แบบหลายครอบครัว อาคารสูง การปรับปรุงอาคาร/สิ่งก่อสร้างเพื่ออยู่อาศัย การประกอบอาคารเพื่ออยู่อาศัย สำเร็จรูป ณ สถานที่ก่อสร้าง โรงงาน โรงพยาบาล โรงเรียน โรงแรม ร้านค้า อาคารสำนักงาน ห้างสรรพสินค้า โรงจอดรถ โกดังสินค้า โรงยิม ฯลฯ

- งานวิศวกรรมโยธา เช่น ทางหลวง ถนน สะพาน อุโมงค์ ทางรถไฟ สนามบิน ท่าเรือ และโครงการทางน้ำอื่น ๆ ระบบชลประทาน ระบบระบายน้ำ สิ่งอำนวยความสะดวกทางอุตสาหกรรม ท่อส่ง และสายไฟฟ้า สนามกีฬา ซึ่งหมายรวมทั้งการก่อสร้างใหม่ การต่อเติม ดัดแปลง และซ่อมแซมด้วย

- งานก่อสร้างเฉพาะทาง เช่น ส่วนประกอบของอาคารและงานวิศวกรรมโยธาโดยไม่ได้ รับผิดชอบโครงการทั้งหมด งานตอกเสาเข็ม งานฐานราก งานโครงสร้าง งานคอนกรีต งานก่ออิฐ งานก่อหิน งานนั่งร้าน งานมุงหลังคา ติดตั้งลิฟต์ บันไดเลื่อน การรื้อถอน การติดตั้งกระจก การฉาบปูน การทาสี ตกแต่ง อาคาร การติดตั้งและปูพื้นด้วยวัสดุต่าง ๆ การขุดพื้น ฯลฯ

14) การขนส่งทางบก สถานที่เก็บสินค้า ได้แก่

- การขนส่งผู้โดยสารทางบกอื่น ๆ ที่มีตารางเวลา และที่ไม่มีตารางเวลา รวมถึงการขนส่ง สินค้าทางถนน

- การดำเนินการเกี่ยวกับสิ่งอำนวยความสะดวกในการเก็บสินค้าทุกชนิดและสถานที่เก็บ สินค้าทุกประเภท เช่น การดำเนินงานของไซโลเก็บธัญพืช สถานที่เก็บสินค้าแช่เย็น แท็งก์เก็บสินค้า สินค้า ประเภทเฟอร์นิเจอร์ รถยนต์ ไม้ซุง ก๊าซและน้ำมัน สารเคมี สิ่งทอ อาหารและผลิตภัณฑ์ทางการเกษตร ฯลฯ ทั้งนี้รวมถึงการเก็บสินค้าในเขตการค้าระหว่างประเทศด้วย

15) กิจกรรมด้านโรงพยาบาลเอกชน ได้แก่

- กิจกรรมของโรงพยาบาลทั่วไปและโรงพยาบาลเฉพาะโรค สถานที่พักฟื้นสำหรับผู้ป่วย ศูนย์ป้องกันโรค โรงพยาบาลโรคจิต ศูนย์ฟื้นฟู (ที่มีการรักษาทางการแพทย์) สถานพยาบาล

- กิจกรรมที่ให้บริการสำหรับผู้ป่วยในเป็นส่วนใหญ่ และทำการรักษาภายใต้คำแนะนำ ของแพทย์ ซึ่งประกอบด้วยบริการของคณะแพทย์และผู้ช่วยแพทย์สิ่งอำนวยความสะดวก ในห้องปฏิบัติการและทางด้านเทคนิค รวมทั้งการบริการทางด้านรังสีวิทยาและวิสัญญีวิทยา สิ่งอำนวยความสะดวก ด้านอาหารและด้านอื่น ๆ ของโรงพยาบาล เช่น การบริการด้านห้องฉุกเฉิน

1.3 รูปแบบการจัดตั้งตามกฎหมาย

1) ส่วนบุคคล หมายถึง สถานที่ประกอบการที่มีเจ้าของเป็นบุคคลธรรมดาคนเดียวหรือหลายคน รวมกัน และให้หมายรวมถึง ห้างหุ้นส่วนสามัญที่ไม่จดทะเบียนเป็นนิติบุคคลด้วย

2) ห้างหุ้นส่วนจำกัด (หจก.) ห้างหุ้นส่วนสามัญนิติบุคคล (หสน.) หมายถึง สถานที่ประกอบการที่ จัดตั้งขึ้นโดยคณะบุคคลตั้งแต่ 2 คนขึ้นไป รวมทุนกันเพื่อประกอบกิจการ และรับผิดชอบร่วมกัน โดยจดทะเบียนถูกต้องตามกฎหมาย

3) บริษัทจำกัด บริษัทจำกัด (มหาชน)

- บริษัทจำกัด : (บจก.) หมายถึง สถานที่ประกอบการที่จัดตั้งขึ้นโดยผู้ริเริ่มคณะหนึ่ง และได้จดทะเบียนถูกต้องตามกฎหมาย โดยมีผู้ริเริ่มดำเนินการอย่างน้อย 7 คนขึ้นไป

- **บริษัทจำกัด (มหาชน) :** (บมจ.) หมายถึง สถานประกอบการที่จัดตั้งขึ้นโดยการจดทะเบียนจัดตั้งบริษัท การควบบริษัท หรือการแปรสภาพบริษัท และวัตถุประสงค์ที่จะขายหุ้นต่อประชาชน โดยมีผู้ริเริ่มดำเนินการตั้งแต่ 15 คนขึ้นไป

4) **ส่วนราชการ รัฐวิสาหกิจ** หมายถึง สถานประกอบการที่รัฐบาลเป็นเจ้าของ หรือมีทุนอยู่ด้วยไม่น้อยกว่าร้อยละ 50 ของทุนทั้งหมด ในที่นี้ให้หมายรวมถึงสถานประกอบการที่ดำเนินการโดยรัฐบาลด้วย

5) **สหกรณ์** หมายถึง สถานประกอบการที่จัดตั้งขึ้นในรูปของสหกรณ์ โดยจดทะเบียนถูกต้องตามกฎหมายว่าด้วยสหกรณ์ โดยมีผู้ก่อตั้งไม่น้อยกว่า 10 คน

6) **อื่น ๆ** หมายถึง สถานประกอบการที่จัดตั้งในรูปแบบอื่น ๆ นอกจากที่กล่าวข้างต้น เช่น มูลนิธิ สโมสร สมาคม กลุ่มแม่บ้าน ชมรมต่างๆ ร้านค้าสาธิต เป็นต้น

1.4 รูปแบบการจัดตั้งทางเศรษฐกิจ

1) **สำนักงานแห่งเดียว** หมายถึง สถานประกอบการที่ไม่มีหน่วยงานย่อยหรือสาขาอื่นใด และไม่เป็นหน่วยงานย่อยหรือสาขาของสถานประกอบการอื่น

2) **สำนักงานใหญ่** หมายถึง สถานประกอบการที่เป็นเจ้าของ และควบคุมกิจการของสถานประกอบการอื่น ที่เป็นสำนักงานสาขาหรือหน่วยงานย่อย

3) **สำนักงานสาขา** หมายถึง สถานประกอบการที่เป็นสาขา หรือหน่วยงานย่อยของสถานประกอบการอื่นที่เป็นสำนักงานใหญ่

4) **อื่น ๆ** หมายถึง สถานประกอบการที่จัดตั้งในรูปแบบอื่น ๆ นอกจากที่กล่าวข้างต้น

1.5 คนทำงาน

หมายถึง คนที่ทำงานในสถานประกอบการทั้งที่ได้รับเงินเดือนและไม่ได้รับเงินเดือนที่สถานประกอบการมีอยู่ตามปกติ รวมทั้งผู้ที่ปกติทำงานอยู่ในสถานประกอบการแห่งนี้ แต่ในวันดังกล่าวไม่ได้มาทำงาน เนื่องจากเจ็บป่วย ลาหยุด พักผ่อน โดยได้รับค่าจ้าง/เงินเดือน **คนทำงานประกอบด้วย**

1) **คนทำงานทั้งสิ้น** ได้แก่ เจ้าของกิจการ หุ้นส่วน หรือสมาชิกในครอบครัวที่ทำงานให้กับสถานประกอบการ ผู้ที่มาฝึกงาน หรือผู้ปฏิบัติงานในสถานประกอบการซึ่งมีจำนวนชั่วโมงทำงานไม่ต่ำกว่าสัปดาห์ละ 20 ชั่วโมง โดยเจ้าของหรือผู้ประกอบการอาจให้เงิน อาหาร เครื่องนุ่งห่ม หรือช่วยเหลือเกื้อกูลอย่างอื่น ๆ แต่ไม่ต้องรับผิดชอบในเรื่องการจ่ายค่าแรงให้ตามกฎหมาย

2) **ลูกจ้าง** ได้แก่ ผู้ที่ปฏิบัติงานให้กับสถานประกอบการ โดยได้รับเงินเดือนหรือค่าจ้างเป็นประจำ ตั้งแต่ระดับบริหาร นักวิชาการ เสมียน พนักงานต่าง ๆ เช่น ผู้จัดการ ผู้อำนวยการ ผู้ปฏิบัติงานในห้องทดลอง พนักงานขาย และลูกจ้างที่ทำงานในกรรมวิธีการผลิต เป็นต้น ค่าจ้างที่ได้รับอาจเป็นรายปักษ์ รายสัปดาห์ รายวัน รายชั่วโมง หรือรายชิ้น ก็ได้ นอกจากนี้ยังรวมถึงผู้ที่สถานประกอบการส่งไปประจำที่สถานประกอบการอื่นด้วย เช่น พนักงานรักษาความปลอดภัย คนทำความสะอาด พนักงานขายตามห้างสรรพสินค้า เป็นต้น

ไม่รวมคนทำงาน ดังต่อไปนี้

(1) ผู้บริหารหรือผู้ถือหุ้นที่ได้รับเบี้ยประชุมเป็นครั้งคราว

(2) คนทำงานของสถานประกอบการอื่นที่มาปฏิบัติงานประจำที่สถานประกอบการแห่งนี้

(3) คนทำงานที่รับงานไปทำที่บ้านแล้วนำมาส่งโดยไม่ได้ลงทุนซื้อวัสดุ อุปกรณ์ (แต่ถ้ามีการใช้เครื่องมือส่วนตัวเล็กน้อยได้ เช่น มีด เข็ม ด้าย)

(4) คนงานที่ทำงานเป็นระยะเวลานาน เช่น ลาไปรับราชการทหาร

(5) คนที่สถานประกอบการจ้างมาทำงานเฉพาะอย่างเป็นครั้งคราว เช่น กรรมกรที่จ้างมาขนของ พนักงานเดินตลาดหรือตัวแทนขายที่ไม่มีเงินเดือนประจำ

1.6 การขายสินค้าหรือบริการทางอินเทอร์เน็ต

สถานประกอบการที่มีการขายสินค้าหรือบริการให้ลูกค้าผ่านทางอินเทอร์เน็ต หมายถึง การให้ลูกค้าสั่งซื้อ สั่งจองสินค้าหรือบริการผ่านทางอินเทอร์เน็ต (ผ่านทางหน้าเว็บไซต์หรือทาง E-mail) ส่วนการชำระเงินหรือการจัดส่งของจะทำผ่านช่องทางใดก็ได้

2. วิธีการเก็บรวบรวมข้อมูล

การเก็บรวบรวมข้อมูลใช้วิธีส่งเจ้าหน้าที่ ซึ่งเป็นข้าราชการและลูกจ้างของสำนักงานสถิติแห่งชาติ ออกไปทำการสัมภาษณ์เจ้าของ ผู้ประกอบการหรือผู้ที่ได้รับมอบหมายให้ตอบข้อมูล โดยดำเนินการดังนี้

2.1 ขั้นการเก็บรวบรวมข้อมูลพื้นฐาน ระหว่างเดือนมีนาคม – มิถุนายน 2554

2.2 ขั้นการเก็บรวบรวมข้อมูลรายละเอียด ระหว่างเดือนเมษายน – กรกฎาคม 2555

3. การประมวลผลข้อมูล

การประมวลผลข้อมูลพื้นฐานทุกขั้นตอน และการจัดทำรายงานผลระดับจังหวัด ดำเนินการที่สำนักงานสถิติจังหวัด โดยสำนักงานสถิติแห่งชาติในส่วนกลางให้การสนับสนุนทางด้านวิชาการ เช่น การจัดทำโปรแกรมสำหรับการบันทึกข้อมูลและประมวลผลข้อมูล และการจัดทำต้นแบบตารางเสนอผลและรายงานผล เป็นต้น สำหรับข้อมูลพื้นฐานระดับภาคและทั่วประเทศรวมทั้งข้อมูลรายละเอียดเกี่ยวกับการดำเนินกิจการของสถานประกอบการทำการประมวลผลและจัดทำรายงานที่สำนักงานสถิติแห่งชาติในส่วนกลาง

4. การนำเสนอผลและจัดทำรายงาน

การจัดทำรายงานผลสำมะโนธุรกิจและอุตสาหกรรม พ.ศ. 2555 (ข้อมูลพื้นฐาน) มีดังนี้

4.1 รายงานผลเบื้องต้น จำนวน 7 ฉบับ ประกอบด้วย รายงานผลของกรุงเทพมหานคร ปริมณฑล ภาคกลาง ภาคเหนือ ภาคตะวันออกเฉียงเหนือ ภาคใต้ และทั่วราชอาณาจักร

4.2 รายงานฉบับสมบูรณ์ระดับจังหวัด จำนวน 77 ฉบับ (รวมกรุงเทพมหานคร)

4.3 รายงานฉบับสมบูรณ์ระดับภาคและทั่วราชอาณาจักร จำนวน 6 ฉบับ ประกอบด้วย รายงานผลของ ปริมณฑล ภาคกลาง ภาคเหนือ ภาคตะวันออกเฉียงเหนือ ภาคใต้ และทั่วราชอาณาจักร

คณะผู้จัดทำ CD - ROM

หน่วยงานเจ้าของเรื่อง

สำนักงานสถิติจังหวัดลพบุรี

โทร. 0 3677 0130

หน่วยงานผลิตและออกแบบ

กลุ่มบูรณาการข้อมูลสถิติ

สำนักสถิติพยากรณ์

โทร. 0 2141 7494

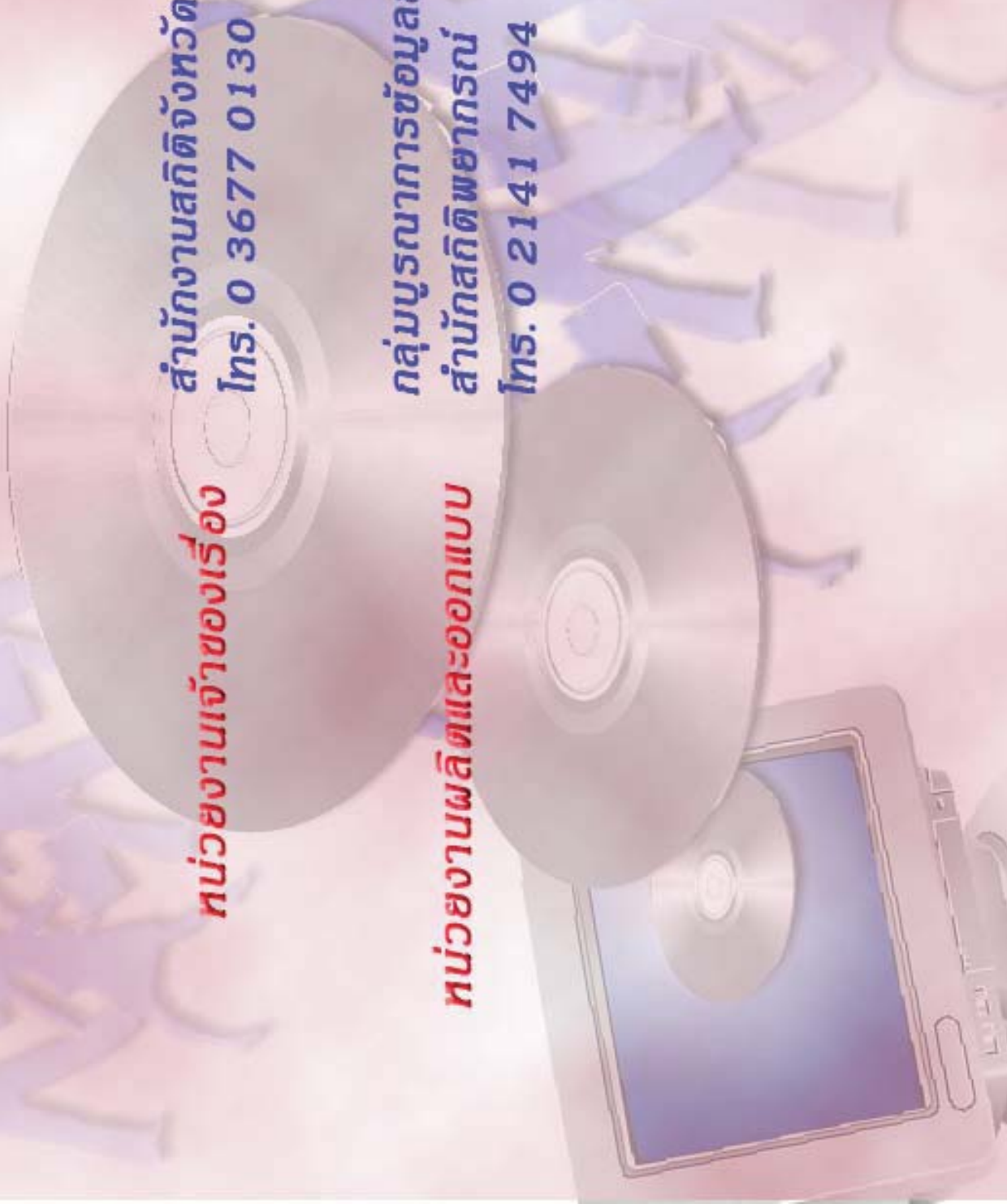

ตารางสถิติในรูปแบบ Format Excel

ตารางสถิติในรูปแบบ Format Excel

- ตาราง 1 จำนวนสถานประกอบการ จำแนกตามกิจกรรมทางเศรษฐกิจ อำเภอและตำบล
- ตาราง 2 จำนวนสถานประกอบการ จำแนกตามรูปแบบการจัดตั้งตามกฎหมาย อำเภอและตำบล
- ตาราง 3 จำนวนสถานประกอบการ จำแนกตามรูปแบบการจัดตั้งทางเศรษฐกิจ อำเภอและตำบล
- ตาราง 4 จำนวนสถานประกอบการ จำแนกตามสัดส่วนของการร่วมลงทุนหรือถือหุ้นของต่างประเทศ อำเภอและตำบล
- ตาราง 5 จำนวนสถานประกอบการ จำแนกตามขนาดของสถานประกอบการ (จำนวนคนทำงาน) อำเภอและตำบล
- ตาราง 6 จำนวนคนทำงานในสถานประกอบการ จำแนกตามขนาดของสถานประกอบการ (จำนวนคนทำงาน) อำเภอและตำบล
- ตาราง 7 จำนวนสถานประกอบการ จำแนกตามขนาดของสถานประกอบการ (จำนวนลูกจ้าง) อำเภอและตำบล
- ตาราง 8 จำนวนลูกจ้างในสถานประกอบการ จำแนกตามขนาดของสถานประกอบการ (จำนวนคนทำงาน) อำเภอและตำบล
- ตาราง 9 จำนวนสถานประกอบการ จำแนกตามการขายสินค้าหรือบริการทางอินเทอร์เน็ต อำเภอและตำบล
- ตาราง 10 จำนวนสถานประกอบการ จำแนกตามรูปแบบการจัดตั้งตามกฎหมาย และกิจกรรมทางเศรษฐกิจ
- ตาราง 11 จำนวนสถานประกอบการ จำแนกตามรูปแบบการจัดตั้งทางเศรษฐกิจ และกิจกรรมทางเศรษฐกิจ
- ตาราง 12 จำนวนสถานประกอบการ จำแนกตามสัดส่วนของการร่วมลงทุนหรือถือหุ้นของต่างประเทศ และกิจกรรมทางเศรษฐกิจ
- ตาราง 13 จำนวนสถานประกอบการ จำแนกตามขนาดของสถานประกอบการ (จำนวนคนทำงาน) และกิจกรรมทางเศรษฐกิจ
- ตาราง 14 จำนวนคนทำงานในสถานประกอบการ จำแนกตามขนาดของสถานประกอบการ (จำนวนคนทำงาน) และกิจกรรมทางเศรษฐกิจ
- ตาราง 15 จำนวนสถานประกอบการ จำแนกตามขนาดของสถานประกอบการ (จำนวนลูกจ้าง) และกิจกรรมทางเศรษฐกิจ
- ตาราง 16 จำนวนลูกจ้างในสถานประกอบการ จำแนกตามขนาดของสถานประกอบการ (จำนวนคนทำงาน) และกิจกรรมทางเศรษฐกิจ
- ตาราง 17 จำนวนสถานประกอบการ จำแนกตามการขายสินค้าหรือบริการทางอินเทอร์เน็ต และกิจกรรมทางเศรษฐกิจ