

สำมะโนการเกษตร พ.ศ. 2546
จังหวัดกาญจนบุรี

2003 AGRICULTURAL CENSUS
CHANGWAT KANCHANABURI



E1002F4600000P02B1



สำนักงานสถิติแห่งชาติ
กระทรวงเทคโนโลยีสารสนเทศและการสื่อสาร

NATIONAL STATISTICAL OFFICE
MINISTRY OF INFORMATION AND COMMUNICATION TECHNOLOGY

ISBN 974-338-015-9

คำนำ

แบบภูมิ

- ✿ แบบภูมิ 1
- ✿ แบบภูมิ 2
- ✿ แบบภูมิ 3
- ✿ แบบภูมิ 4

บทที่ 1 บทนำ

- ✿ ความเป็นมา
- ✿ วัตถุประสงค์
- ✿ ขอบข่าย
- ✿ คุ้มครอง
- ✿ การเก็บรวบรวมข้อมูล
- ✿ คำนิยาม

บทที่ 2 ระเบียบวิธีการทำสำมะโนและการประมวลผล

- ✿ ระเบียบวิธีการทำสำมะโนการเกษตร พ.ศ. 2546
- ✿ ข้อมูลที่เก็บรวบรวม
- ✿ การประมวลผล
- ✿ การสำรวจภายหลังการแจงนับ

บทที่ 3 สรุปผลสำมะโน

ตารางสถิติ

หมายเหตุการนำเสนอข้อมูล

คณะผู้จัดทำ

คณะผู้จัดทำ CD-ROM

เผยแพร่โดย

ตารางสถิติในรูปแบบ Format Excel

เผยแพร่โดย	สำนักสถิติพยากรณ์ สำนักงานสถิติแห่งชาติ ถนนหลานหลวง เขตป้อมปราบศัตรูพ่าย กทม. 10100 โทร. 0 2281 0333 ต่อ 1413 โทรสาร 0 2281 6438 ไปรษณีย์อิเล็กทรอนิกส์ binfopub@nso.go.th http://www.nso.go.th
ปีที่พิมพ์	2547
Distributed by	Statistical Forecasting Bureau National Statistical Office, Larn Luang Rd., Bangkok 10100, THAILAND Tel. +66 2281 0333 ext.1413 Fax. +66 2281 6438 E-mail: binfopub@nso.go.th http://www.nso.go.th
Published	2004
ISBN	974-338-016-7

หน่วยงานเจ้าของเรื่อง **Division-in-Charge**
สำนักงานสถิติจังหวัดกาญจนบุรี
Kanchanaburi Provincial Statistical Office
โทรศัพท์ Tel. 0 3451 5109
โทรสาร Fax: 0 3451 5109
ไปรษณีย์อิเล็กทรอนิกส์ E-mail : kcnburi@nso.go.th

คำนำ

สำนักงานสถิติแห่งชาติ ได้จัดทำสำมะโนการเกษตร พ.ศ. 2546 ซึ่งเป็นการจัดทำสำมะโนการเกษตร ครั้งที่ 5 เพื่อเก็บรวบรวมข้อมูลโครงสร้างพื้นฐานการประกอบการเกษตร สำหรับใช้ประโยชน์ในการกำหนดนโยบาย วางแผน ติดตาม และประเมินผลการพัฒนาด้านการเกษตรในระดับประเทศและระดับท้องถิ่น

ข้อมูลสถิติที่ได้จากการทำสำมะโนการเกษตรครั้งนี้ได้นำเสนอไปแล้ว 2 ฉบับ คือ รายงานผลเบื้องต้นและรายงานผลล่วงหน้า รายงานฉบับนี้เป็นรายงานผลฉบับสมบูรณ์ ซึ่งนำเสนอเป็นรายจังหวัด ภูมิภาค และทั่วราชอาณาจักร

สำนักงานสถิติแห่งชาติ

กระทรวงเทคโนโลยีสารสนเทศและการสื่อสาร

PREFACE

The National Statistical Office conducted the Fifth Agricultural Census in 2003 in order to collect the data on agricultural structure. The results obtained from the census are essential for both national and local policy-making, monitoring and evaluation of the agricultural development projects.

Preliminary report and advanced report of the 2003 Agricultural Census have been released. This report is one in the series of the final report in which the data by provinces, regions and the whole kingdom are presented.

National Statistical Office

Ministry of Information and Communication Technology

ແຜນການ

แผนภูมิ 1 จำนวนผู้ถือครองทำการเกษตร จำแนกตามขนาดเนื้อที่ถือครองทั้งสิ้น

Figure 1 Number of holdings by size total area of holding

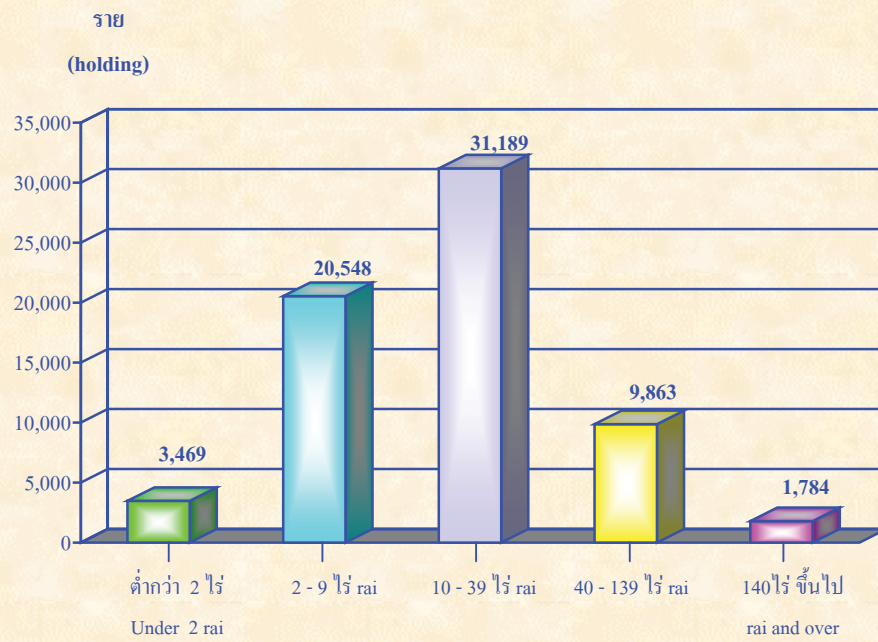

แผนภูมิ 2 เนื้อที่ถือครองทำการเกษตร จำแนกตามการใช้ประโยชน์ที่ดิน

Figure 2 Area of holdings by land use



แผนภูมิ 3 จำนวนผู้ถือครองทำการเกษตร จำแนกตามลักษณะการถือครองที่ดิน และเนื้อที่ถือครองของตนเอง จำแนกตามเอกสารสิทธิ์

Figure 3 Number of holdings by land tenure and area owned by documentary of right

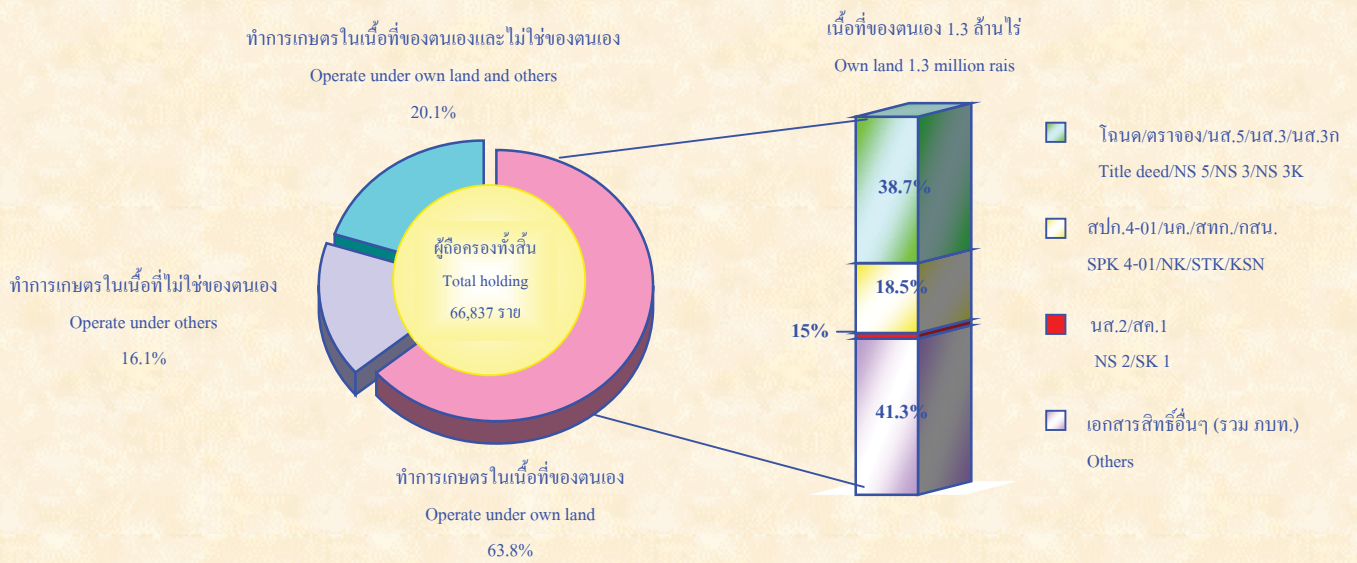

แผนภูมิ 4 จำนวนผู้ถือครองทำการเกษตร จำแนกตามการมีหนี้สินของครัวเรือน และจำนวนเงินที่เป็นหนี้เพื่อการเกษตร จำแนกตามแหล่งเงินทุน

Figure 4 Number of holdings being in debt of household and amount of debt for agriculture

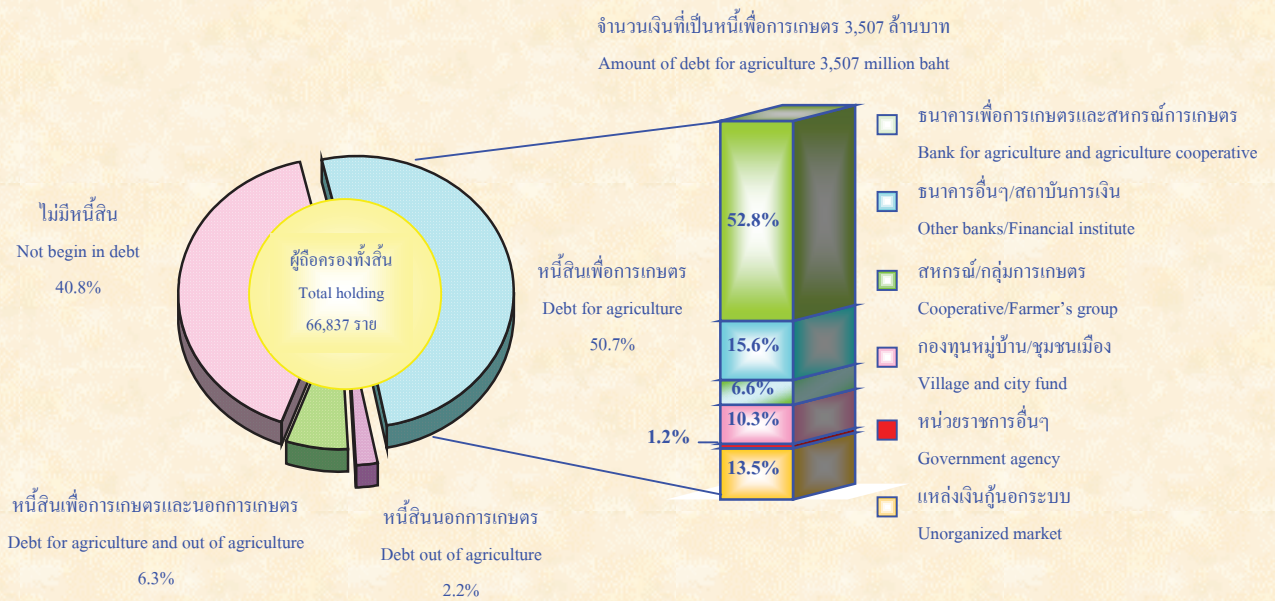

บทที่ 1

บทนำ

1.1 ความเป็นมา

ประเทศไทยมีการจัดทำสำมะโนการเกษตรมาแล้ว 4 ครั้ง ครั้งแรกเมื่อ พ.ศ. 2493 ครั้งที่สองเมื่อ พ.ศ. 2506 ครั้งที่สามเมื่อ พ.ศ. 2521 และครั้งที่สี่เมื่อ พ.ศ. 2536 ทั้งนี้เพื่อให้มีข้อมูลสถิติเกี่ยวกับโครงสร้างพื้นฐานทางการเกษตรในระดับพื้นที่ย่อย (ระดับหมู่บ้าน) เพื่อใช้ประโยชน์ในการวางแผนพัฒนาด้านการเกษตรของท้องถิ่นและประเทศ และสามารถนำไปใช้ในการกำหนดนโยบาย ติดตาม และประเมินผลโครงการพัฒนาทางการเกษตรได้อย่างต่อเนื่อง และเพื่อให้สอดคล้องกับข้อเสนอแนะขององค์การอาหารและเกษตรแห่งสหประชาชาติ (FAO) ที่แนะนำให้ทุกประเทศจัดทำสำมะโนการเกษตรทุก 10 ปี สำนักงานสถิติแห่งชาติซึ่งมีอำนาจหน้าที่ตามพระราชบัญญัติสถิติ พ.ศ. 2508 ในการจัดทำโครงการสำมะโนทุกด้าน จึงได้จัดทำสำมะโนการเกษตรครั้งที่ 5 ขึ้นในปี 2546

1.2 วัตถุประสงค์

วัตถุประสงค์ของการจัดทำสำมะโนการเกษตร มีดังนี้

1) เพื่อเก็บรวบรวมข้อมูลโครงสร้างพื้นฐานทางการเกษตร ได้แก่ จำนวนผู้ถือครอง เนื้อที่ถือครองทำการเกษตร การใช้ประโยชน์ในที่ดินถือครอง การถือครองที่ดิน เนื้อที่เพาะปลูกพืช เนื้อที่เพาะเลี้ยงสัตว์น้ำในพื้นที่น้ำจืด จำนวนปศุสัตว์ การใช้ปุ๋ย การใช้เครื่องจักรเครื่องมือเพื่อการเกษตร และกำลังแรงงานที่ใช้ในการเกษตร เป็นต้น

2) เพื่อให้ได้ข้อมูลดังกล่าวในระดับพื้นที่ย่อย (ระดับหมู่บ้าน) สำหรับใช้ประกอบการวางแผนพัฒนาท้องถิ่นและประเทศต่อไป

3) เพื่อนำข้อมูลที่ได้มาใช้เป็นกรอบในการเลือกตัวอย่าง สำหรับการสำรวจในรายละเอียดเกี่ยวกับการเกษตรต่อไป

4) เพื่อวัดการเปลี่ยนแปลงของโครงสร้างพื้นฐานทางการเกษตร ในรอบ 10 ปีที่ผ่านมา

1.3 ขอบข่าย

การทำการเกษตร หมายถึง การเพาะปลูกพืช การเลี้ยงสัตว์ และการเพาะเลี้ยงสัตว์น้ำในพื้นที่น้ำจืด โดยมีวัตถุประสงค์เพื่อขาย ดังต่อไปนี้

1) การเพาะปลูกพืช ได้แก่ ข้าว ยางพารา พืชยืนต้น/ไม้ผลและสวนป่า พืชไร่ พืชผัก/สมุนไพรและไม้ดอกไม้ประดับ ทุ่งหญ้าเลี้ยงสัตว์ การเพาะชำพันธุ์ไม้ การเพาะเห็ดและการเพาะเชื้อเห็ด (รวม การเพาะปลูกข้าวเพื่อบริโภค)

2) การเลี้ยงสัตว์ (รวมการเพาะพันธุ์สัตว์) ได้แก่

- การเลี้ยงปศุสัตว์บางชนิด คือ วัว ควาย หมู แพะ แกะ กวาง ไก่ เป็ด นกกระเจ๊กเทศ
- การเลี้ยงสัตว์อื่น คือ จิ้งหรีด ผึ้ง ไหม และครั่ง

(รวม การเลี้ยงวัว/ควายเพื่อใช้งานเกษตร)

3) การเพาะเลี้ยงสัตว์น้ำในพื้นที่น้ำจืด (รวมการเพาะพันธุ์สัตว์น้ำ) ได้แก่ สัตว์น้ำจืดจำพวกปลา กุ้ง และสัตว์น้ำอื่น ๆ เช่น กบ ตะพาบน้ำ จระเข้ น้ำจืด และปลาสวยงาม เป็นต้น

(รวม สัตว์น้ำกร่อยที่นำมาเลี้ยงในพื้นที่น้ำจืดด้วย เช่น กุ้งกุลาดำ ปลากระพง เป็นต้น)

ไม่รวม 1) การทำการเกษตรเพื่อการศึกษา ทดลอง การแข่งขัน การกีฬา การพักผ่อนหย่อนใจ

2) การบริการทางการเกษตร เช่น การรับจ้างไถด้วยรถแทรกเตอร์ รับจ้างขุดบ่อ รับจ้างฟักไข่ รับจ้างผสมพันธุ์สัตว์ เป็นต้น

1.4 **ผู้รวม**

สำมะโนการเกษตร พ.ศ. 2546 ผู้รวมผู้ถือครองทำการเกษตรทุกคนในทุกท้องที่ทั่วประเทศ ทั้งในเขตเทศบาลและนอกเขตเทศบาล

1.5 **การเก็บรวบรวมข้อมูล**

การเก็บรวบรวมข้อมูลดำเนินการพร้อมกันทั่วประเทศ ระหว่างวันที่ 13 พฤษภาคม - 10 มิถุนายน 2546 โดยการส่งเจ้าหน้าที่ประมาณ 30,000 คน ซึ่งประกอบด้วยอาสาสมัครสาธารณสุขหมู่บ้าน จำนวน 25,000 คน (เป็นผู้เก็บรวบรวมข้อมูล) และเจ้าหน้าที่ส่งเสริมการเกษตรประจำตำบล จำนวน 5,000 คน (เป็นเจ้าหน้าที่วิชาการ) ออกไปสัมภาษณ์หัวหน้าครัวเรือนทุกครัวเรือน เพื่อหาผู้ถือครองทำการเกษตรด้วย แบบนับจุด (สก.1) และสัมภาษณ์ผู้ถือครองทำการเกษตรทุกราย เพื่อเก็บรวบรวมข้อมูลพื้นฐานเกี่ยวกับการประกอบการเกษตรด้วยแบบแจงนับ (สก.2) ต่อไปทันที

สำหรับการเก็บรวบรวมข้อมูลของโครงการนี้ได้ใช้วิธี "Closed Segment Concept" ในระดับ จังหวัด กล่าวคือ ผู้ถือครองทำการเกษตรจะถูกรับรวมในจังหวัดที่มีการทำการเกษตรเท่านั้น

1.6 คำนิยาม

1. ผู้ถือครองทำการเกษตร

หมายถึง บุคคลธรรมดาหรือนิติบุคคลซึ่งควบคุม จัดการ และมีอำนาจตัดสินใจ เกี่ยวกับการทำการเกษตรในที่ถือครอง และเป็นผู้รับผิดชอบทั้งทางด้านเทคนิคและการเงิน

- 1) อาจดำเนินงานเอง หรือมอบให้ผู้จัดการ หรือผู้ที่ได้รับมอบหมาย ดำเนินงานหรือดูแลแทนก็ได้
- 2) เป็นผู้ทำการเกษตรในวันที่ 1 พฤษภาคม 2546
- 3) เป็นเจ้าของที่ดินที่ใช้ทำการเกษตร เป็นผู้เช่า หรือทำการเกษตรในที่ดินของผู้อื่นหรือในที่สาธารณะ/ป่าสงวนโดยไม่คำนึงถึงว่าจะได้รับความยินยอมหรือถูกต้องตามกฎหมายหรือไม่
- 4) มีที่ดินที่ใช้ทำการเกษตรผืนเดียวหรือหลายผืน ที่ดินดังกล่าวอาจอยู่แห่งเดียวกัน หรืออยู่แยกกันในเขตท้องที่ใดก็ได้ แต่ที่ดินทุกผืนจะต้องอยู่ภายในเขตจังหวัดเดียวกัน ซึ่ง
 - (1) ที่ดินแต่ละผืนอาจจะใช้ทั้งหมดหรือเพียงบางส่วน เพื่อการผลิตทางการเกษตรก็ได้
 - (2) ที่ดินแต่ละผืนอาจมีเนื้อที่เพียงเล็กน้อย เช่น คอกสัตว์ ที่เพาะเห็ด ที่เลี้ยงกล้วยไม้ หรือบ่อเลี้ยงปลาน้ำจืด เป็นต้น
- 5) การดำเนินงานต้องอยู่ภายใต้การบริหารหรือการจัดการอันเดียวกัน ซึ่งอาจดำเนินการโดยครัวเรือนเดียว หรือบุคคลตั้งแต่ 2 คนขึ้นไปที่อยู่ต่างครัวเรือนกัน/ครัวเรือนตั้งแต่ 2 ครัวเรือนขึ้นไป หรือบริษัท/ห้างหุ้นส่วนนิติบุคคล หรือหน่วยงานของรัฐ หรือดำเนินงานในลักษณะอื่น ๆ เช่น กลุ่มเกษตรกร เป็นต้น

2. เนื้อที่ถือครองทำการเกษตร

หมายถึง เนื้อที่รวมของที่ดินทุกผืนภายในจังหวัดที่ผู้ถือครองถือครองอยู่และใช้ทำการเกษตร ซึ่งที่ดินดังกล่าวผู้ถือครองอาจเป็นเจ้าของ เช่า หรือทำฟรีในที่สาธารณะ/ป่าสงวน/ที่ของผู้อื่น ก็ได้

ที่ดินที่ใช้ทำการเกษตรผืนใด มีบริเวณลานในไร่นา ทุ่งฉาง โรงเก็บเครื่องมือเครื่องใช้ บ้าน และบริเวณบ้าน ป่า คับบ่อ ฯลฯ อยู่ด้วย ให้รวมเนื้อที่ดังกล่าวเข้าไปด้วย

รวม ที่ดินทั้งผืนที่เคยใช้ทำการเกษตร แต่พักทิ้งไว้ ไม่มีการปลูกพืช เลี้ยงสัตว์ และเพาะเลี้ยงสัตว์น้ำในพื้นที่น้ำจืด ตั้งแต่ 1 ปีขึ้นไปแต่ไม่ถึง 5 ปี

ไม่รวม ที่ดินทั้งผืน ซึ่งมีลักษณะดังต่อไปนี้

- 1) ให้ผู้อื่นเช่าหรือยอมให้ผู้อื่นทำประโยชน์โดยไม่คิดค่าเช่า
- 2) เคยใช้ทำการเกษตร แต่พักทิ้งตั้งแต่ 5 ปีขึ้นไป
- 3) เป็นที่ปลูกบ้าน สิ่งปลูกสร้าง และ ป่าขึ้นเองตามธรรมชาติ

3. วันสำมะโน

หมายถึง วันที่ 1 พฤษภาคม 2546

บทที่ 2

ระเบียบวิธีการทำสำมะโนและการประมวลผล

2.1 ระเบียบวิธีการทำสำมะโนการเกษตร พ.ศ. 2546

การทำสำมะโนการเกษตร พ.ศ. 2546 ใช้ระเบียบวิธีที่เรียกว่าการแจงนับโดยครบถ้วนรวมกับการแจงนับโดยวิธีตัวอย่าง (Complete and Sample enumeration) โดยแบ่งข้อถามที่ใช้สัมภาษณ์ผู้ถือครองทำการเกษตรออกเป็น 2 ส่วน ส่วนที่ 1 เป็นข้อถามเกี่ยวกับข้อมูลโครงสร้างพื้นฐานหลักทางการเกษตร ใช้สัมภาษณ์ผู้ถือครองทำการเกษตรทุกคน สำหรับส่วนที่ 2 เป็นข้อถามเกี่ยวกับข้อมูลโครงสร้างทางการเกษตรอื่น ๆ ใช้สัมภาษณ์ผู้ถือครองทำการเกษตรตัวอย่างร้อยละ 25 โดยสุ่มตัวอย่างด้วยวิธีการสุ่มแบบมีระบบจากผู้ถือครองทำการเกษตรในแต่ละเขตสำมะโน

2.2 ข้อมูลที่เก็บรวบรวม

ข้อมูลเกี่ยวกับการทำการเกษตรของผู้ถือครอง ที่เก็บรวบรวม มีดังนี้

- 1) ลักษณะการดำเนินงานและสถานภาพของผู้ถือครอง
- 2) เนื้อที่ถือครองทำการเกษตร จำแนกตามการใช้ประโยชน์ การถือครองและเอกสารสิทธิ์
- 3) ปศุสัตว์และสัตว์อื่น
- 4) ข้าว
- 5) ยางพารา
- 6) พืชยืนต้น ไม้ผล และสวนป่า
- 7) พืชไร่
- 8) พืชผัก สมุนไพร และไม้ดอกไม้ประดับ
- 9) การเพาะเลี้ยงสัตว์น้ำในพื้นที่น้ำจืด
- 10) ปุ๋ยและการป้องกัน/กำจัดศัตรูพืช
- 11) ลูกจ้างทำงานเกษตร
- 12) เครื่องจักร เครื่องมือ แรงงานสัตว์ และอุปกรณ์การขนส่งเพื่อการเกษตร
- 13) สมาชิกในครัวเรือนผู้ถือครองและลักษณะการทำงาน
- 14) การศึกษาและการเป็นสมาชิกองค์กรด้านการเกษตรของผู้ถือครอง
- 15) รายได้และหนี้สินทางการเกษตรของครัวเรือนผู้ถือครอง

หมายเหตุ ; ข้อ 1) - 9) เป็นข้อมูลพื้นฐานหลักทางการเกษตร

ข้อ 10) - 15) เป็นข้อมูลโครงสร้างทางการเกษตรอื่น

2.3 การประมวลผล

แบบสอบถามที่บันทึกข้อมูลเรียบร้อยแล้วและผ่านการตรวจสอบขั้นแรกจากงานสนามแล้ว จะถูกทำการบรรณาธิกรและลงรหัสโดยเจ้าหน้าที่สถิติประจำจังหวัด โดยจะตรวจสอบความถูกต้อง ครบถ้วน และความแม่นยำของข้อมูลทุกรายการอย่างละเอียด พร้อมทั้งลงรหัสรายการต่าง ๆ ก่อนส่งเข้าส่วนกลางเพื่อทำการบันทึกข้อมูลโดยการ Scan ข้อมูลด้วยระบบ ICR (Intelligent Character Recognition) และจะตรวจสอบข้อมูลด้วยเครื่องคอมพิวเตอร์อีกครั้งหนึ่ง เพื่อให้แน่ใจว่าข้อมูลนั้นถูกต้อง ครบถ้วน และแม่นยำทุกรายการ หลังจากนั้นจะประมวลผลในรูปแบบตาราง เพื่อจัดทำเป็นรายงานผลในระดับจังหวัด ภาค และทั่วราชอาณาจักร ต่อไป

สำหรับข้อมูลระดับพื้นที่ย่อยต่ำสุดถึงระดับหมู่บ้าน ผู้สนใจสามารถขอได้ที่สำนักงานสถิติแห่งชาติ

2.4 การสำรวจภายหลังการแจงนับ

หลังจากเสร็จสิ้นการปฏิบัติงานสนามในเดือน มิถุนายน 2546 แล้ว สำนักงานสถิติแห่งชาติ ได้ทำการสำรวจภายหลังการแจงนับ (Post Enumeration Survey) ขึ้น โดยใช้เจ้าหน้าที่ของสำนักงานสถิติแห่งชาติเป็นผู้ปฏิบัติงานสนามในเดือนกรกฎาคม 2546 ทำการสำรวจในเขตสำมะโนตัวอย่างประมาณ ร้อยละ 4 ของจำนวนเขตสำมะโนทั้งสิ้น เพื่อประเมินผลความคลาดเคลื่อนของข้อมูลสำมะโนการเกษตร

บทที่ 3

สรุปผลสำมะโน

1. จำนวนผู้ถือครองและเนื้อที่ถือครองทำการเกษตร รายอำเภอ

จากสำมะโนการเกษตร พ.ศ. 2546 พบว่า จังหวัดกาญจนบุรีมีผู้ถือครองทำการเกษตรทั้งสิ้น 66,853 ราย ซึ่งในจำนวนนี้ร้อยละ 15.2 เป็นผู้ถือครองทำการเกษตรที่อยู่ในอำเภอท่ามะกา รองลงมาอยู่ในอำเภอท่าม่วง (ร้อยละ 11.7) สำหรับอำเภอสังขละบุรี มีผู้ถือครองทำการเกษตรน้อยที่สุด คือร้อยละ 2.1

จังหวัดกาญจนบุรีมีเนื้อที่ถือครองทำการเกษตร 1,905,531 ไร่ คิดเป็นร้อยละ 15.6 ของเนื้อที่ทั้งจังหวัด^{1/} อำเภอเลาขวัญ มีเนื้อที่ถือครองทำการเกษตรมากที่สุด คือ 319,808 ไร่ หรือร้อยละ 16.8 รองลงมาคือ อำเภอบ่อพลอย อำเภอห้วยกระเจา และอำเภอท่าม่วง คือร้อยละ 12.7, 8.8 และ 7.9 ตามลำดับ เมื่อพิจารณาเนื้อที่ถือครองโดยเฉลี่ย พบว่า ผู้ถือครองทำการเกษตรของจังหวัดกาญจนบุรี มีเนื้อที่ถือครองทำการเกษตรโดยเฉลี่ย 28.5 ไร่ โดยมีแนวโน้มลดลงเมื่อเทียบกับปี 2536 และ 2541 ซึ่งมีเนื้อที่ถือครองเฉลี่ย 30.4 และ 30.0 ไร่ ตามลำดับ^{2/} ผู้ถือครองทำการเกษตรในอำเภอบ่อพลอย มีเนื้อที่ถือครองเฉลี่ยสูงสุดคือ 47.0 ไร่ และผู้ถือครองทำการเกษตรในอำเภอท่ามะกา มีเนื้อที่ถือครองเฉลี่ยต่ำสุดคือ 13.3 ไร่ (ตาราง 1)

ตาราง 1 จำนวนผู้ถือครองและเนื้อที่ถือครองทำการเกษตร รายอำเภอ

อำเภอ	ผู้ถือครองทำการเกษตร		เนื้อที่ถือครองทำการเกษตร		เนื้อที่ถือครองโดยเฉลี่ย (ไร่)
	จำนวน	ร้อยละ	เนื้อที่ (ไร่)	ร้อยละ	
รวม	66,853	100.0	1,905,531	100.0	28.5
อำเภอเมือง	6,112	9.1	137,508	7.2	22.5
อำเภอไทรโยค	4,272	6.4	135,992	7.1	31.8
อำเภอบ่อพลอย	5,142	7.7	241,496	12.7	47.0
อำเภอศรีสวัสดิ์	2,451	3.7	56,084	2.9	22.9
อำเภอท่ามะกา	10,162	15.2	135,168	7.1	13.3
อำเภอท่าม่วง	7,789	11.7	150,265	7.9	19.3
อำเภอทองผาภูมิ	4,105	6.1	132,782	7.0	32.3
อำเภอสังขละบุรี	1,388	2.1	45,676	2.4	32.9
อำเภอพนมทวน	6,005	9.0	141,749	7.4	23.6
อำเภอเลาขวัญ	7,783	11.6	319,808	16.8	41.1
อำเภอด่านมะขามเตี้ย	3,398	5.1	115,956	6.1	34.1
อำเภอหนองปรือ	3,356	5.0	125,927	6.6	37.5
อำเภอห้วยกระเจา	4,890	7.3	167,120	8.8	34.2

^{1/} เนื้อที่ทั้งจังหวัด 12,176,968 ไร่ (กรมแผนที่ทหาร)

^{2/} สำมะโนการเกษตร พ.ศ. 2536 และสำรวจการเปลี่ยนแปลงทางการเกษตร พ.ศ. 2541 (สำนักงานสถิติแห่งชาติ)

2. ลักษณะที่สำคัญของผู้ถือครองทำการเกษตร

2.1 ลักษณะการดำเนินงานและขนาดเนื้อที่ถือครองทำการเกษตร

ผู้ถือครองทำการเกษตรในจังหวัดกาญจนบุรี ส่วนใหญ่ (ร้อยละ 96.3) ทำการเกษตรโดยการปลูกพืชเป็นหลัก ซึ่งอาจจะเป็นการปลูกพืชอย่างเดียว หรือปลูกพืชร่วมกับการทำการเกษตรในลักษณะอื่นด้วย โดยผู้ถือครองที่ปลูกพืชอย่างเดียวมีถึงร้อยละ 66.6 รองลงมาคือ ปลูกพืชร่วมกับเลี้ยงสัตว์ (ร้อยละ 27.2) สำหรับการทำการเกษตรในลักษณะอื่น ๆ เช่น เลี้ยงสัตว์อย่างเดียว หรือเพาะเลี้ยงสัตว์น้ำในพื้นที่น้ำจืดอย่างเดียว หรือการทำกิจกรรมทั้งสองอย่างร่วมกัน มีน้อยมาก (ร้อยละ 3.7)

เมื่อพิจารณาถึงขนาดเนื้อที่ถือครองทำการเกษตร พบว่า ผู้ถือครองทำการเกษตรส่วนใหญ่ (ร้อยละ 82.6) มีเนื้อที่ถือครองขนาดต่ำกว่า 40 ไร่ ซึ่งในจำนวนนี้ร้อยละ 46.7 เป็นผู้ถือครองที่มีเนื้อที่ขนาด 10 - 39 ไร่ สำหรับผู้ถือครองทำการเกษตรที่ถือครองเนื้อที่ขนาดใหญ่ (140 ไร่ขึ้นไป) มีเพียงร้อยละ 2.7 เท่านั้น (ตาราง 2)

ตาราง 2 ผู้ถือครองทำการเกษตร จำแนกตามลักษณะการดำเนินงานและขนาดเนื้อที่ถือครองทั้งสิ้น

รายการ	จำนวน	ร้อยละ
จำนวนผู้ถือครองทำการเกษตรทั้งสิ้น		
จำแนกตามลักษณะการดำเนินงาน	66,853	100.0
เพาะปลูกพืช	44,558	66.6
เลี้ยงสัตว์	2,033	3.0
เพาะเลี้ยงสัตว์น้ำในพื้นที่น้ำจืด	313	0.5
เพาะปลูกพืชและเลี้ยงสัตว์	18,156	27.2
เพาะปลูกพืชและเพาะเลี้ยงสัตว์น้ำในพื้นที่น้ำจืด	808	1.2
เลี้ยงสัตว์และเพาะเลี้ยงสัตว์น้ำในพื้นที่น้ำจืด	123	0.2
เพาะปลูกพืช เลี้ยงสัตว์ และเพาะเลี้ยงสัตว์น้ำในพื้นที่น้ำจืด	862	1.3
จำแนกตามขนาดเนื้อที่ถือครองทั้งสิ้น (ไร่)	66,853	100.0
ต่ำกว่า 2	3,469	5.2
2 – 5	12,934	19.3
6 – 9	7,614	11.4
10 – 19	16,442	24.6
20 – 39	14,747	22.1
40 – 59	5,499	8.2
60 – 139	4,364	6.5
140 ขึ้นไป	1,784	2.7

2.2 ลักษณะการถือครองที่ดินและเอกสารสิทธิ์

ผู้ถือครองทำการเกษตรส่วนใหญ่ (ร้อยละ 63.8) ทำการเกษตรในเนื้อที่ของตนเองอย่างเดียว ผู้ถือครองร้อยละ 20.1 ทำการเกษตรในเนื้อที่ของตนเองและทำการเกษตรในเนื้อที่ของผู้อื่นด้วย สำหรับผู้ที่ทำการเกษตรโดยไม่มีเนื้อที่ถือครองเป็นของตนเองเลยมีร้อยละ 16.1

เมื่อพิจารณาเอกสารสิทธิ์ในเนื้อที่ของตนเองนั้น พบว่าผู้ถือครองที่ทำกรเกษตรในที่ดินที่มีเอกสารสิทธิ์เป็นโฉนด/ ตราจอง/ นส.5/ นส.3/ และ นส.3 ก มีร้อยละ 52.5 สำหรับผู้ทำการเกษตรในที่ดินที่ได้รับการจัดสรรจากรัฐ เช่น สปก.4-01/ นค./ สทก./ กสน./ นส.2/ สค.1 มีร้อยละ 16.3 และผู้ที่ทำการเกษตรในที่ดินที่มีเพียงใบแสดงการเสียภาษีบำรุงท้องที่ (ภบท.) มีร้อยละ 35.7 (ตาราง 3)

ตาราง 3 ผู้ถือครองทำการเกษตร จำแนกตามลักษณะการถือครองที่ดินและเอกสารสิทธิ์

รายการ	จำนวน	ร้อยละ
จำนวนผู้ถือครองทำการเกษตรทั้งสิ้น		
จำแนกตามลักษณะการถือครองที่ดิน	66,837	100.0
เนื้อที่ของตนเอง	42,664	63.8
เป็นเจ้าของ	42,084	62.9
จ้างผู้อื่น / ขายฝากผู้อื่น	351	0.5
ถือครองมากกว่าหนึ่งลักษณะ	229	0.4
เนื้อที่ไม่ใช่ของตนเอง	10,768	16.1
เช่า	7,198	10.8
ได้ทำฟรี	3,211	4.8
รับจ้าง / รับขายฝาก	19	0.0
ถือครองมากกว่าหนึ่งลักษณะ	340	0.5
เนื้อที่ของตนเองและไม่ใช่อันเอง	13,405	20.1
จำแนกตามเอกสารสิทธิ์^{1/} (เฉพาะเนื้อที่ของตนเอง)		
โฉนด/ ตราจอง/ นส.5/ นส.3/ นส.3ก	29,448	52.5
สปก.4-01/ นค./ สทก./ กสน.	9,148	16.3
นส.2/ สค.1	970	1.7
อื่น ๆ (รวม ภบท.)	20,033	35.7

^{1/} ผู้ถือครอง 1 รายอาจรายงานเอกสารสิทธิ์มากกว่า 1 ประเภท

3. เนื้อที่ถือครองทำการเกษตร จำแนกตามการใช้ประโยชน์ที่ดิน และลักษณะการถือครองที่ดิน

จากเนื้อที่ถือครองทำการเกษตรทั้งจังหวัด 1,905,531 ไร่ พบว่า เนื้อที่เกินครึ่งหนึ่ง (ร้อยละ 57.0) เป็นที่ปลูกพืชไร่ รองลงมาเป็นที่ปลูกข้าว (ร้อยละ 19.3) ที่ปลูกพืชยืนต้นและไม้ผล (ร้อยละ 9.8) และที่ปลูกพืชผักสมุนไพรและไม้ดอกไม้ประดับ (ร้อยละ 5.8) ตามลำดับ และพบว่าเนื้อที่ถือครองที่ใช้ทำการเกษตรนั้น ส่วนใหญ่ (ร้อยละ 70.2) เป็นเนื้อที่ของตนเอง (ตาราง 4)

ตาราง 4 เนื้อที่ถือครองทำการเกษตร จำแนกตามการใช้ประโยชน์ที่ดิน และลักษณะการถือครองที่ดิน

รายการ	เนื้อที่ (ไร่)	ร้อยละ
เนื้อที่ถือครองทำการเกษตรทั้งสิ้น		
จำแนกตามการใช้ประโยชน์ที่ดิน	1,905,531	100.0
ที่ปลูกข้าว	367,943	19.3
ที่ปลูกยางพารา	19,356	1.0
ที่ปลูกพืชยืนต้นและไม้ผล	187,213	9.8
ที่ปลูกพืชไร่	1,084,673	57.0
ที่ปลูกพืชผัก สมุนไพร และไม้ดอกไม้ประดับ	111,165	5.8
ที่ปลูกสวนป่า	47,225	2.5
ทุ่งหญ้าเลี้ยงสัตว์	17,143	0.9
คอกสัตว์	11,527	0.6
ที่เพาะเลี้ยงสัตว์น้ำในพื้นที่น้ำจืด	5,572	0.3
ที่อื่น ๆ	53,714	2.8
จำแนกตามลักษณะการถือครองที่ดิน	1,905,531	100.0
เนื้อที่ของตนเอง	1,337,328	70.2
เนื้อที่ไม่ใช่ของตนเอง	568,203	29.8

4. การใช้ปุ๋ยและการป้องกัน/กำจัดศัตรูพืช

ผู้ถือครองทำการเกษตรที่ปลูกพืชส่วนใหญ่ (ร้อยละ 89.1) มีการใช้ปุ๋ย ซึ่งในจำนวนนี้เกือบทั้งหมด (ร้อยละ 87.2) เป็นการใช้ปุ๋ยเคมี โดยมีผู้ที่ใช้ปุ๋ยเคมีอย่างเดียวร้อยละ 64.3 ใช้ปุ๋ยเคมีร่วมกับปุ๋ยอินทรีย์ร้อยละ 22.9 ผู้ถือครองที่ใช้ปุ๋ยอินทรีย์อย่างเดียวมีเพียงร้อยละ 1.9 และผู้ถือครองมีปริมาณการใช้ปุ๋ยเคมีเฉลี่ย 56.8 กก./ไร่

สำหรับการป้องกันและกำจัดศัตรูพืชพบว่า ผู้ถือครองที่ปลูกพืชร้อยละ 87.4 มีการป้องกันและกำจัดศัตรูพืช ซึ่งวิธีการที่ใช้ส่วนใหญ่เป็นการใช้สารเคมี (ร้อยละ 78.8) (ตาราง 5)

ตาราง 5 ผู้ถือครองที่ปลูกพืช จำแนกตามการใช้ปุ๋ยและการป้องกัน/กำจัดศัตรูพืช และเนื้อที่เพาะปลูกที่ใช้ปุ๋ยเคมี และปริมาณปุ๋ยเคมีที่ใช้

รายการ	จำนวน	ร้อยละ
1. จำนวนผู้ถือครองที่ปลูกพืช		
จำแนกตามการใช้ปุ๋ย	64,513	100.0
ไม่ใช้ปุ๋ย	7,033	10.9
ใช้ปุ๋ย	57,480	89.1
ปุ๋ยเคมี	41,484	64.3
ปุ๋ยอินทรีย์	1,241	1.9
ปุ๋ยเคมีและอินทรีย์	14,755	22.9
จำแนกตามการป้องกัน/กำจัดศัตรูพืช	64,513	100.0
ไม่มีการป้องกัน/กำจัดศัตรูพืช	8,098	12.6
มีการป้องกัน/กำจัดศัตรูพืช ^{1/}	56,415	87.4
ใช้สารเคมี	50,865	78.8
ใช้สารธรรมชาติ	2,757	4.3
ใช้ศัตรูธรรมชาติ	635	1.0
ใช้วิธีอื่น ๆ	2,158	3.3
2. เนื้อที่เพาะปลูกที่ใช้ปุ๋ยเคมี (ไร่)	1,665,507	—
3. ปริมาณปุ๋ยเคมีที่ใช้ (1,000 กก.)	94,536	—
เฉลี่ยต่อไร่ (กก.)	56.8	—

^{1/} ผู้ถือครอง 1 รายอาจรายงานการป้องกัน/กำจัดศัตรูพืชมากกว่า 1 วิธี

5. ลักษณะทางด้านประชากรและการทำงาน

จากตาราง 6 แสดงให้เห็นว่าผู้ถือครองทำการเกษตรที่เป็นบุคคลธรรมดา เป็นชายมากกว่าหญิง คือ เป็นชายร้อยละ 65.4 และหญิงร้อยละ 34.6 เมื่อพิจารณาตามช่วงอายุพบว่า ผู้ถือครองส่วนใหญ่ (ร้อยละ 85.0) มีอายุ 35 ปีขึ้นไป โดยอยู่ในช่วงอายุ 35 - 64 ปี ร้อยละ 72.5 และเป็นผู้ถือครองที่มีอายุ 65 ปีขึ้นไป ร้อยละ 12.5

ตาราง 6 ผู้ถือครองทำการเกษตร จำแนกตามเพศและหมวดอายุ

รายการ	จำนวน	ร้อยละ
จำนวนผู้ถือครองทำการเกษตรทั้งสิ้น (ไม่รวมบริษัท)		
จำแนกตามเพศ	66,815	100.0
ชาย	43,671	65.4
หญิง	23,144	34.6
จำแนกตามหมวดอายุ	66,815	100.0
15 - 19 ปี	106	0.2
20 - 24 ปี	661	1.0
25 - 34 ปี	9,247	13.8
35 - 44 ปี	18,234	27.3
45 - 54 ปี	18,411	27.6
55 - 64 ปี	11,786	17.6
65 - 69 ปี	3,975	5.9
70 ปีขึ้นไป	4,393	6.6

จังหวัดกาญจนบุรี มีจำนวนสมาชิกในครัวเรือนผู้ถือครองทำการเกษตรทั้งสิ้น 250,273 คน คิดเป็นร้อยละ 31.4 ของประชากรทั้งจังหวัด โดยเป็นชายและหญิงใกล้เคียงกันคือร้อยละ 49.7 และ 50.3 ตามลำดับมีจำนวนสมาชิกเฉลี่ยครัวเรือนละ 3.7 คน สำหรับอัตราส่วนพึ่งพิงของครัวเรือน^{1/} เป็นร้อยละ 43.1

เมื่อพิจารณาลักษณะการทำงานของสมาชิกในครัวเรือนที่มีอายุ 10 ปีขึ้นไป พบว่าส่วนใหญ่ (ร้อยละ 76.6) ทำงานเชิงเศรษฐกิจ โดยเป็นผู้ที่ทำงานเกษตรในที่ถือครองมากถึงร้อยละ 67.1 ซึ่งในจำนวนนี้มีผู้ที่ทำงานเกษตรในที่ถือครองอย่างเดียวร้อยละ 28.7 ทำงานเกษตรในที่ถือครองและทำงานอื่นด้วยร้อยละ 38.4 ขณะที่ผู้ที่ไม่ทำงานเกษตรในที่ถือครองเลยมีเพียงร้อยละ 9.5 ซึ่งอาจเป็นสาเหตุหนึ่งที่ทำให้ขนาดครัวเรือนของผู้ถือครองทำการเกษตรยังคงค่อนข้างสูงเมื่อเทียบกับครัวเรือน ที่ประกอบอาชีพอื่น (ตาราง 7)

^{1/} อัตราส่วนพึ่งพิง = $\frac{\text{จำนวนเด็ก (อายุต่ำกว่า 15 ปี) และคนชรา (อายุ 60 ปีขึ้นไป)}}{\text{ผู้ที่อยู่ในกำลังแรงงาน (อายุ 15 - 59 ปี)}} \times 100$

ตาราง 7 สมาชิกในครัวเรือนผู้ถือครองทำการเกษตร จำแนกตามเพศ หมวดอายุ และลักษณะการทำงาน

รายการ	จำนวน	ร้อยละ
1. จำนวนสมาชิกในครัวเรือนทั้งสิ้น (ไม่รวมบริษัท)	250,273	100.0
เฉลี่ยต่อครัวเรือน	3.7	—
จำแนกตามเพศ	250,273	100.0
ชาย	124,279	49.7
หญิง	125,994	50.3
จำแนกตามหมวดอายุ	250,273	100.0
ต่ำกว่า 15 ปี	48,501	19.4
15 – 24 ปี	41,101	16.4
25 – 34 ปี	45,720	18.3
35 – 44 ปี	42,489	17.0
45 – 54 ปี	34,750	13.9
55 – 64 ปี	20,542	8.2
65 – 69 ปี	7,110	2.8
70 ปีขึ้นไป	10,060	4.0
2. จำนวนสมาชิกในครัวเรือนที่มีอายุ 10 ปีขึ้นไป		
จำแนกตามลักษณะการทำงาน	156,772	100.0
ทำงานเชิงเศรษฐกิจ	120,010	76.6
ทำงานเกษตรในที่ถือครองอย่างเดียว	44,975	28.7
ทำงานเกษตรในที่ถือครองและทำงานอื่น	60,211	38.4
ทำงานเกษตรในที่ถือครองเป็นหลัก	32,395	20.7
รับจ้างทำงานเกษตรให้ผู้อื่นเป็นหลัก	11,510	7.3
ทำงานอื่นเป็นหลัก	16,306	10.4
ไม่ทำงานเกษตรในที่ถือครอง	14,824	9.5
รับจ้างทำงานเกษตรให้ผู้อื่นเป็นหลัก	2,248	1.4
ทำงานอื่นเป็นหลัก	12,576	8.1
ไม่ทำงานเชิงเศรษฐกิจ	36,762	23.4

6. รายได้และหนี้สินของครัวเรือน

ผู้ถือครองทำการเกษตรเพียงร้อยละ 22.0 มีรายได้ของครัวเรือนมาจากการทำการเกษตรอย่างเดียว ขณะที่ผู้ที่มีรายได้จากการทำการเกษตรและจากแหล่งอื่นด้วยมีถึงร้อยละ 78.0 ซึ่งแสดงให้เห็นว่า ครัวเรือนผู้ถือครองทำการเกษตรยังต้องพึ่งพิงรายได้จากแหล่งอื่นนอกจากการเกษตรด้วย โดยผู้ถือครองมีรายได้จากผลผลิตเกษตรอยู่ในช่วง 20,001 - 50,000 บาท มากที่สุด (ร้อยละ 33.4) รองลงมาคือรายได้ 50,001 - 100,000 บาท ร้อยละ 22.2 และพบว่าผู้ถือครองที่มีรายได้มากกว่า 100,000 บาท มีร้อยละ 19.5 (ตาราง 8)

ตาราง 8 ผู้ถือครองทำการเกษตร จำแนกตามรายได้ของครัวเรือน

รายการ	จำนวน	ร้อยละ
จำนวนผู้ถือครองทำการเกษตรทั้งสิ้น (ไม่รวมบริษัทฯ)		
จำแนกตามแหล่งที่มาของรายได้ของครัวเรือน	66,866	100.0
จากการเกษตรอย่างเดียว	14,678	22.0
จากการเกษตรและจากแหล่งอื่น	52,188	78.0
ส่วนใหญ่จากการเกษตร	30,648	45.8
ส่วนใหญ่จากการรับจ้างทำงานเกษตร	4,555	6.8
ส่วนใหญ่จากแหล่งอื่น	9,002	13.5
จากการเกษตรและแหล่งอื่นพอ ๆ กัน	7,983	11.9
จำแนกตามรายได้จากผลผลิตทางการเกษตร^{1/}	66,866	100.0
ยังไม่มีรายได้จากผลผลิต	756	1.1
มีรายได้จากผลผลิต (บาท)	66,110	98.9
ต่ำกว่า 5,001	1,703	2.5
5,001 - 10,000	4,634	6.9
10,001 - 20,000	9,610	14.4
20,001 - 50,000	22,296	33.4
50,001 - 100,000	14,814	22.2
100,001 ขึ้นไป	13,053	19.5

^{1/} มูลค่าผลผลิตทางการเกษตรทั้งสิ้น

เมื่อพิจารณาหนี้สินของครัวเรือนผู้ถือครอง พบว่าผู้ถือครองเกินครึ่งหนึ่ง (ร้อยละ 59.2) มีหนี้สิน โดยเป็นผู้ที่มีหนี้เพื่อการเกษตรร้อยละ 57.0 มีจำนวนเงินที่เป็นหนี้เพื่อการเกษตรทั้งสิ้น 3,507 ล้านบาท หรือเฉลี่ย 92,105 บาท/ครัวเรือนที่เป็นหนี้ (ตาราง 9)

ตาราง 9 ผู้ถือครองทำการเกษตร จำแนกตามหนี้สินของครัวเรือน และจำนวนเงินที่เป็นหนี้เพื่อการเกษตร

รายการ	จำนวน	ร้อยละ
1. จำนวนผู้ถือครองทำการเกษตรทั้งสิ้น (ไม่รวมบริษัทฯ)		
จำแนกตามหนี้สินของครัวเรือน	66,866	100.0
ไม่มีหนี้สิน	27,313	40.8
มีหนี้สิน	39,553	59.2
เพื่อการเกษตร	33,840	50.7
นอกการเกษตร	1,477	2.2
เพื่อการเกษตรและนอกการเกษตร	4,236	6.3
2. จำนวนเงินที่เป็นหนี้เพื่อการเกษตร (ล้านบาท)	3,507	—
เฉลี่ยต่อครัวเรือนที่เป็นหนี้ (บาท)	92,105	—

7. การจ้างลูกจ้างทำงานเกษตร

ผู้ถือครองทำการเกษตรของจังหวัดกาญจนบุรี ร้อยละ 65.3 มีการจ้างลูกจ้างทำงานเกษตร ซึ่งเกือบทั้งหมดเป็นการจ้างลูกจ้างชั่วคราว ผู้ถือครองเพียงร้อยละ 3.9 มีการจ้างลูกจ้างประจำ โดยมีจำนวนลูกจ้างประจำทั้งสิ้น 14,608 คน ซึ่งในจำนวนนี้เป็นลูกจ้างที่เป็นคนต่างด้าว ร้อยละ 17.7 (ตาราง 10)

ตาราง 10 ผู้ถือครองทำการเกษตร จำแนกตามการจ้างลูกจ้างทำงานเกษตร และจำนวนลูกจ้างประจำ

รายการ	จำนวน	ร้อยละ
1. จำนวนผู้ถือครองทำการเกษตรทั้งสิ้น	66,901	100.0
ไม่จ้างลูกจ้างทำงานเกษตร	23,107	34.7
จ้างลูกจ้างทำงานเกษตร	43,794	65.3
ประจำ	765	1.1
ชั่วคราว	41,156	61.4
ประจำและชั่วคราว	1,873	2.8
2. จำนวนลูกจ้างประจำทำงานเกษตร	14,608	100.0
จำแนกตามเพศ		
ชาย	8,256	56.5
หญิง	6,352	43.5
จำแนกตามแหล่งที่มา	14,608	100.0
คนไทย	12,024	82.3
คนต่างด้าว	2,584	17.7

CHAPTER 1

INTRODUCTION

1.1 Background

The National Statistical Office conducted the First Agricultural Census in 1950, the Second in 1963, the Third in 1978 and the Fourth in 1993. To obtain timely statistics of agricultural structure data for policy-making, monitoring and evaluation of the agricultural development projects and in accordance with the recommendations of the Food and Agriculture Organization of the United Nations (FAO), the Fifth Agricultural Census was thus conducted in 2003.

1.2 Objective

The objectives of the agricultural census were as follows:

1. To collect data on agricultural structures such as number and area of holdings, land use, land tenure, planted area of crops, number of inland fishery establishments, water area under fresh water culture, number of livestock, the use of fertilizer and pesticide, machinery and equipment, etc.
2. To provide data for small administrative units.
3. To provide a frame for other agricultural surveys.
4. To study changes of agricultural structures in 10 years.

1.3 Coverage

The 2003 Agricultural Census covered all holdings which agricultural activity were cultivating crops, rearing livestock and culturing fresh water.

1.4 Data Collection

The face to face interview was the method of data collection for the 2003 Agricultural Census. The field work was carried out during May 13 to June 10, 2003. Around 2,500 enumerators were recruited from village health volunteers and 5,000 supervisors were recruited from local officer of Department of Agricultural Extension. The enumerators were sent out to interview all head of households using listing form to find out agricultural holders. Approximately 5.8 million agricultural holders were interviewed for detailed information using enumeration form subsequently.

1.5 Definitions

1. Holding

A holding is an economic unit of agricultural production (cultivating crops, rearing livestock and culturing fresh water) under single management comprising all livestock kept and all land used wholly or partly for agricultural production purposes, without regard to title or legal form. The holding's land may consist of one or more parcels, located in one or more separate areas of the same province.

2. Holder

A holder refers to a civil or juridical person who exercises management control and takes major decisions over the agricultural holding operation. The holder has technical and economic responsibility for the holding and may undertake all responsibilities directly, or delegate responsibilities to a hired manager. A hired manager participating in economic and financial responsibilities in addition to managing the holding is considered a holder.

3. Area of Holding

Area of holding is the combined area of all the holding's parcels in the province, including land owned by the holder, rented from others and land under other tenure forms. (Land owned by the holder but rented to others are excluded).

The holding area includes farmyard, land occupied by farm buildings and holder's house located on the holding.

4. The Census Day

This refers to May 1, 2003.

CHAPTER 2

CENSUS METHODOLOGY AND DATA PROCESSING

2.1 Census Methodology

A combination of complete and sample enumeration was applied for the 2003 Agricultural Census. In this method, the questionnaire was divided into two parts. The first part was used for collecting data on basic agricultural structure from all holdings whereas the second part was used for collecting other agricultural structure data from a 25% sample of holdings.

2.2 Census Items

The data collected in the 2003 Agricultural Census are as follows :

- 1) Activity and legal status
- 2) Holding area by land use, land tenure and documentary of right
- 3) Livestock
- 4) Rice
- 5) Para rubber
- 6) Permanent crop and forest (planted)
- 7) Field crop
- 8) Vegetable crop, herb, flower and ornamental plant
- 9) Fresh water culture
- 10) Fertilizer and pesticide
- 11) Employment on holding
- 12) Machinery and equipment
- 13) Holder household's members and activity status
- 14) Education and membership of agricultural activity groups
- 15) Income and debt for agriculture of holder's household

Note ; Item 1) - 9) are basic agricultural structure data

Item 10) - 15) are other agricultural structure data

2.3 Data Processing

All filled questionnaires which had already been edited during the field operation were again examined by manual editing for completeness and consistency for all items in questionnaires including coding process for some items before sending to the central office. Then, all information was entered by image scanning system (ICR and OMR)^{1/}. Before tabulation were prepared, all raw data were edited by computer for final review and correction to ensure that data were all clean for further tabulation.

Publication of the census results are presented in three series ; Changwat, Region and Whole Kingdom.

2.4 Post Enumeration Survey

In July 2003, after the conclusion of census field work, a Post Enumeration Survey was carried out in order to evaluate the quality of the data by selecting 4% of the total enumeration areas. All enumerators were regular field staff officers of the National Statistical Office.

^{1/} ICR = Intelligence Characters Recognition
OMR = Optical Mark Reader

CHAPTER 3

SUMMARY OF FINDINGS

1. Number and Area of Holdings

The 2003 Agricultural Census show that the total number of holdings in Kanchanaburi Province was 66,853 . Amphoe Tha Maka occupied the largest number of holdings with 10,162 (15.2%). It was followed by Amphoe Tha Muang, Lao Khwan and Muang with 11.7, 11.6 and 9.1% respectively.

With the total area of holding of around 1,905,531 rais, or about 15.6 % of the total area of the province.^{1/} For the Amphoe area, Amphoe Lao Khwan occupied the largest area of holding with 319,808 rais (16.8%), followed by Amphoe Bo Phloi , Huai Krachao and Tha Muang with 12.7, 8.8 and 7.9% respectively. The average area per holding of the province was 28.5 rais, it showed a gradual decrease from 30.4 and 30.0 rais in 1993 and 1998 respectively.^{2/} The hoilding in Amphoe Bo Phloi had the largest average area of 47.0 rais, and the smallest average area was in Amphoe Tha Maka with 13.3 rais.(Table 1)

Table 1 Number and Area of Holdings by Amphoe

Amphoe	Number of holding		Area of holding (rai)		Average area per holding (rai)
	Number	Percent	Area (rai)	Percent	
Total	66,853	100.0	1,905,531	100.0	28.5
Amphoe Mueang	6,112	9.1	137,508	7.2	22.5
Amphoe Sai Yok	4,272	6.4	135,992	7.1	31.8
Amphoe Bo Phloi	5,142	7.7	241,496	12.7	47.0
Amphoe Si Sawat	2,451	3.7	56,084	2.9	22.9
Amphoe Tha Maka	10,162	15.2	135,168	7.1	13.3
Amphoe Tha Muang	7,789	11.7	150,265	7.9	19.3
Amphoe Thong Pha Phum	4,105	6.1	132,782	7.0	32.3
Amphoe Sangkhla Buri	1,388	2.1	45,676	2.4	32.9
Amphoe Phanom Thuan	6,005	9.0	141,749	7.4	23.6
Amphoe Lao Khwan	7,783	11.6	319,808	16.8	41.1
Amphoe Dan Makham Tai	3,398	5.1	115,956	6.1	34.1
Amphoe Nong Prue	3,356	5.0	125,927	6.6	37.5
Amphoe Huai Krachao	4,890	7.3	167,120	8.8	34.2

^{1/} Total are of province 12,176,968 rais. (Rayal Thai) Survey Department.

^{2/} The 1993 Agricultural Census, the 1998 Intercensal Survey of Agriculture. (National Statistical Office)

2. Some Characteristics of Holdings

2.1 Holding's Activity and Size of Total Area of Holding

Table 2 indicates that the major portion (96.3%) of the holding's activity was cultivating crops, such as cultivating crops only (66.6%), cultivating crops and rearing livestock (27.2%), etc. Considering the size of total area of holding, the number of holdings having an area under 40 rais constituted 82.6%, of which 46.7% were the holdings with area under 10 - 39 rais, while the largest size (140 rais and over) had only 2.7%. (Table 2)

Table 2 Number of Holdings by Holding's Activity and Size of Total Area of Holding

Item	Number	Percent
Total number of holdings		
By holding's activity	66,853	100.0
Cultivating crops	44,558	66.6
Rearing livestock	2,033	3.0
Culturing in fresh water	313	0.5
Cultivating crops and rearing livestock	18,156	27.2
Cultivating crops and culturing in fresh water	808	1.2
Rearing livestock and culturing in fresh water	123	0.2
Cultivating crops, rearing livestock and culturing in fresh water	862	1.3
By size of total area of holding (rai)	66,853	100.0
Under 2	3,469	5.2
2 – 5	12,934	19.3
6 – 9	7,614	11.4
10 – 19	16,442	24.6
20 – 39	14,747	22.1
40 – 59	5,499	8.2
60 – 139	4,364	6.5
140 and over	1,784	2.7

2.2 Land Tenure and Documentary of Right

As regards the land tenure, it was found that the majority of holdings (63.8%) operated under own land only 20.1% of the holdings operated not only under own land but also under other land and 16.1% of the holdings operated under other land. For the documentary of right, the data show that most of the holdings with own land had Title deed, NS5, NS3, NS3k (52.5%). (Table 3)

Table 3 Number of Holdings by Land Tenure and Documentary of Right

Item	Number	Percent
Total number of holdings		
By land tenure	66,837	100.0
Own land	42,664	63.8
Owner only	42,084	62.9
Mortgagor / Sale - redeem	351	0.5
More than one kind	229	0.4
Others	10,768	16.1
Rent only	7,198	10.8
Free only	3,211	4.8
Mortgagee / Sale - redeemer	19	0.0
More than one kind	340	0.5
Own land and others	13,405	20.1
By documentary of right^{1/} (own land only)		
Title deed/ NS5/ NS3/ NS3k	29,448	52.5
SPK 4-01/NK/ STK/ KSN	9,148	16.3
NS2/SK1	970	1.7
Others	20,033	35.7

^{1/} One holding may report more than one type of documentary of right

3. Area of Holding by Land Use and Land Tenure

The total area of holding in the province was 1,905,531 rai. Of these, the major portion (57.0%) was the area under Field crop, followed by Rice (19.3%), Permanent crop (9.8%) and Vegetable (5.8%) respectively. Considering Land tenure, it was found that the major portion (70.2%) was the area owned by the holder. (Table 4)

Table 4 Area of Holding by Land Use and Land Tenure

Item	Area (rai)	Percent
Total area of holding		
By land use	1,905,531	100.0
Rice	367,943	19.3
Para rubber	19,356	1.0
Permanent crop	187,213	9.8
Field crop	1,084,673	57.0
Vegetable crop, herb, flower and ornamental plant	111,165	5.8
Forest (Planted)	47,225	2.5
Pasture	17,143	0.9
Pen	11,527	0.6
Fresh water culture	5,572	0.3
Others	53,714	2.8
By land tenure	1,905,531	100.0
Own land	1,337,328	70.2
Others	568,203	29.8

4. Fertilizer and Pesticide

Out of a total 64,513 holdings with crops in the province, 89.1% used fertilizers. Most of them (87.2%) using inorganic fertilizers, of which the holdings using inorganic fertilizers only was 64.3%, while 22.9% of holdings used inorganic and organic fertilizers. There was very small number of holdings using only organic fertilizers (1.9%). It was found that the average percentage of holding using fertilizers was 56.8 kg./rai.

Considering the use of pesticides, 87.4% of holding reported of using pesticides, of which 78.8% used chemical. (Table 5)

Table 5 Number of Holdings with Crops by Using Fertilizer and Pesticide, Area Treated and Quantity Used Inorganic Fertilizer

Item	Number	Percent
1. Number of holdings with crops		
By using fertilizer	64,513	100.0
Not use fertilizer	7,033	10.9
Use fertilizer	57,480	89.1
Inorganic	41,484	64.3
Organic	1,241	1.9
Inorganic and organic	14,755	22.9
By using pesticide	64,513	100.0
Not use pesticide	8,098	12.6
Use pesticide ^{1/}	56,415	87.4
Chemical	50,865	78.8
Organic	2,757	4.3
Natural-enemies	635	1.0
Others	2,158	3.3
2. Area treated inorganic fertilizer (rai)	1,665,507	–
3. Quantity used inorganic fertilizer (1,000 kg.)	94,536	–
Average per rai (kg.)	56.8	–

^{1/} One holding may report more than one method of using pesticide.

5. Demographic Characteristics and Activity Status

Table 6 indicates that 65.4% of holders were male and only 34.6% were female. Most of them (85.0%) in the age group of 35 years and over. Out of this, 72.5% in the age group 35 - 64 years and 12.5% in the age group 65 years and over.

Table 6 Number of Holders by Sex and Age Group

Item	Number	Percent
Total number of holders (Excluding corporation)		
By sex	66,815	100.0
Male	43,671	65.4
Female	23,144	34.6
By age group	66,815	100.0
15 – 19	106	0.2
20 – 24	661	1.0
25 – 34	9,247	13.8
35 – 44	18,234	27.3
45 – 54	18,411	27.6
55 – 64	11,786	17.6
65 – 69	3,975	5.9
70 and over	4,393	6.6

There were 250,273 holder's household members or 31.4% of total population in this province, of which 49.7% were male and 50.3% were female. The average number of members was 3.7 persons. The dependency ratio^{1/} was 43.1%.

Regarding the activity status of holder's household members aged 10 years and over, it was found that 67.1% engaged in agricultural work on the holding, among these 28.7% engaged in agricultural work only on the holding and 38.4% engaged both in agricultural work on the holding and other works. While 9.5% of members did not engage in agricultural work on the holding. (Table 7)

^{1/} Dependency ratio = $\frac{\text{Number of population aged under 15 years and 60 years and over}}{\text{Number of population aged 15 – 59 years}} \times 100$

Table 7 Number of Holder's Household Members by Sex, Age Group and Activity Status

Item	Number	Percent
1. Total number of holder's household members (Excluding corporation)	250,273	100.0
Average per household	3.7	—
By sex	250,273	100.0
Male	124,279	49.7
Female	125,994	50.3
By age group	250,273	100.0
Under 15	48,501	19.4
15 – 24	41,101	16.4
25 – 34	45,720	18.3
35 – 44	42,489	17.0
45 – 54	34,750	13.9
55 – 64	20,542	8.2
65 – 69	7,110	2.8
70 and over	10,060	4.0
2. Number of holder's household members 10 years of age and over by activity status	156,772	100.0
Economically active	120,010	76.6
Engaged in agricultural work on the holding only	44,975	28.7
Engaged in agricultural work on the holding and other works	60,211	38.4
Mainly engaged in agricultural work on the holding	32,395	20.7
Mainly engaged in agricultural work on other holdings	11,510	7.3
Mainly engaged in other works	16,306	10.4
Not engaged in agricultural work on the holding	14,824	9.5
Mainly engaged in agricultural work on other holdings	2,248	1.4
Mainly engaged in other works	12,576	8.1
Not economically active	36,762	23.4

6. Income and Debt of Holder's Household

There were 22.0% of holder's household income from agriculture only, while 78.0% from agriculture and other sources. This indicates that most of the holder's household did not rely only on income from agriculture but also on income from other sources. Regarding income from agricultural product of holding. It was found that the holders 33.4% have income from agricultural product in 20,001-50,000 baht, followed by 22.2% had income in 50,001-100,000 baht , and 19.5% had income with 100,000 baht and over. (Table 8)

Table 8 Number of Holders by Household Income

Item	Number	Percent
Total number of holders (Excluding corporation)		
By source of household income	66,866	100.0
Agriculture only	14,678	22.0
Agriculture and other sources	52,188	78.0
Mainly from agriculture	30,648	45.8
Mainly from being agricultural worker	4,555	6.8
Mainly from other sources	9,002	13.5
Equally from agriculture and other sources	7,983	11.9
By income from agricultural product^{1/}	66,866	100.0
Not having agricultural product	756	1.1
Having agricultural product (baht)	66,110	98.9
Under 5,001	1,703	2.5
5,001 - 10,000	4,634	6.9
10,001 - 20,000	9,610	14.4
20,001 - 50,000	22,296	33.4
50,001 - 100,000	14,814	22.2
100,001 and over	13,053	19.5

^{1/} Value of agricultural product

According to debt of household, there were 59.0% of the holders being in debt, in which 56.9% were debt for agriculture. The amount of debt for agriculture was 3,507 Million baht. The average per household in debt was 92,105 baht. (Table 9)

Table 9 Number of Holders by Debt of Household and Amount of Debt for Agriculture

Item	Number	Percent
1. Total number of holders (Excluding corporation)		
By being in debt of household	66,866	100.0
Not being in debt	27,313	41.8
Being in debt	39,553	59.2
For agriculture	33,840	50.7
For out of agriculture	1,477	2.2
For agriculture and out of agriculture	4,236	6.3
2. Amount of debt for agriculture (million baht)	3,507	—
Average per household in debt (baht)	92,105	—

7. Employment on Agricultural Workers

In Kanchanaburi Province, there were 65.3% of the total holdings employed agricultural workers, of which most of them employed workers on an occasional basis. The data show that only 3.9% of the total holdings employed permanent agricultural workers with 14,608 persons, among these 17.7% were the foreigner workers. (Table 10)

Table 10 Number of Holdings by Employment and Number of Permanent Workers

Item	Number	Percent
1. Total number of holdings	66,901	100.0
Not employ agricultural workers	23,107	34.7
Employ agricultural workers	43,794	65.3
Permanent workers	765	1.1
Occasional workers	41,156	61.4
Permanent and occasional workers	1,873	2.8
2. Number of permanent workers	14,608	100.0
By sex		
Male	8,256	56.5
Female	6,352	43.5
By source of workers	14,608	100.0
Thai	12,024	82.3
Foreigner	2,584	17.7

ตารางสถิติ

ตารางสถิติ

1. ลักษณะการดำเนินงานของผู้ถือครอง
2. สถานภาพของผู้ถือครอง
3. ผืนที่ดิน
4. ลักษณะการถือครองที่ดิน
5. การใช้ประโยชน์ในที่ดิน
6. ข้าว
7. ยางพารา
8. พืชไร่
9. พืชผัก สมุนไพร และไม้ดอกไม้ประดับ
10. พืชยืนต้น ไม้ผล และสวนป่า
11. ปศุสัตว์
12. การเพาะเลี้ยงสัตว์น้ำในพื้นที่น้ำจืด
13. การใช้ปุ๋ยและการป้องกัน/กำจัดศัตรูพืช
14. การใช้เครื่องจักร เครื่องมือ แรงงานสัตว์ และอุปกรณ์การขนส่งเพื่อการเกษตร
15. การจ้างลูกจ้างทำงานเกษตรและลักษณะการทำงาน
16. ลักษณะทางด้านประชากรของผู้ถือครองทำการเกษตร และสมาชิกในครัวเรือน
(ไม่รวมบริษัทและห้างหุ้นส่วนนิติบุคคล)
17. การศึกษาและการเป็นสมาชิกองค์กรด้านการเกษตร
18. รายได้และหนี้สินของครัวเรือนผู้ถือครองทำการเกษตร
(ไม่รวมบริษัทและห้างหุ้นส่วนนิติบุคคล)

ตารางสถิติ

1. ลักษณะการดำเนินงานของผู้ถือครอง

- | | | |
|--------------|--|----------------|
| ตาราง 1.1 | จำนวนผู้ถือครองและเนื้อที่ถือครองทำการเกษตร
การดำเนินงาน และขนาดเนื้อที่ถือครองทั้งสิ้น | จำแนกตามลักษณะ |
| ตาราง 1.1(*) | จำนวนผู้ถือครองและเนื้อที่ถือครองทำการเกษตร
การดำเนินงานรายอำเภอ | จำแนกตามลักษณะ |

2. สถานภาพของผู้ถือครอง

- | | | |
|-----------|--|-----------------|
| ตาราง 2.1 | จำนวนผู้ถือครองและเนื้อที่ถือครองทำการเกษตร
ของผู้ถือครอง และขนาดเนื้อที่ถือครองทั้งสิ้น | จำแนกตามสถานภาพ |
| ตาราง 2.2 | จำนวนผู้ถือครองและเนื้อที่ถือครองทำการเกษตร
ล่วงหน้ากับบริษัท/พ่อค้าคนกลาง และขนาดเนื้อที่ถือครองทั้งสิ้น | จำแนกตามข้อตกลง |

ตารางสถิติ (ต่อ)

3. พื้นที่ดิน

ตาราง 3.1 จำนวนผู้ถือครองและเนื้อที่ถือครองทำการเกษตร จำแนกตามจำนวนพื้นที่ดิน และขนาดเนื้อที่ถือครองทั้งสิ้น

4. ลักษณะการถือครองที่ดิน

ตาราง 4.1 จำนวนผู้ถือครองทำการเกษตร จำแนกตามลักษณะการถือครองที่ดิน และขนาดเนื้อที่ถือครองทั้งสิ้น

ตาราง 4.2 เนื้อที่ถือครองทำการเกษตร จำแนกตามลักษณะการถือครองที่ดิน และขนาดเนื้อที่ถือครองทั้งสิ้น

ตาราง 4.3 จำนวนผู้ถือครองที่รายงานการมีเนื้อที่ของตนเองและเนื้อที่ถือครอง จำแนกตามเอกสารสิทธิ์ และขนาดเนื้อที่ถือครองทั้งสิ้น

ตาราง 4.1(*) จำนวนผู้ถือครองทำการเกษตร จำแนกตามลักษณะการถือครองที่ดิน รายอำเภอ

ตาราง 4.3(*) จำนวนผู้ถือครองที่รายงานการมีเนื้อที่ของตนเองและเนื้อที่ถือครอง จำแนกตามเอกสารสิทธิ์ รายอำเภอ

ตารางสถิติ (ต่อ)

5. การใช้ประโยชน์ในที่ดิน

ตาราง 5.1 จำนวนผู้ถือครองที่รายงานการใช้ประโยชน์ในที่ดินและเนื้อที่ถือครอง
ทำการเกษตร จำแนกตามขนาดเนื้อที่ถือครองทั้งสิ้น

ตาราง 5.1(*) จำนวนผู้ถือครองที่รายงานการใช้ประโยชน์ในที่ดินและเนื้อที่ถือครอง
ทำการเกษตร รายอำเภอ

6. ข้าว

ตาราง 6.1 ข้าว : จำนวนผู้ถือครองที่ปลูกข้าว เนื้อที่เพาะปลูก เนื้อที่เก็บเกี่ยว และผลผลิต
จำแนกตามวัตถุประสงค์ของการปลูก และขนาดเนื้อที่ถือครองทั้งสิ้น

ตาราง 6.2 ข้าว : จำนวนผู้ถือครองที่ปลูกข้าว จำแนกตามชนิดข้าวที่ปลูก และ
ขนาดเนื้อที่ถือครองทั้งสิ้น

ตาราง 6.3 ข้าว : เนื้อที่เพาะปลูกข้าว จำแนกตามชนิดข้าวที่ปลูก และขนาดเนื้อที่
ถือครองทั้งสิ้น

ตาราง 6.4 ข้าว : เนื้อที่เก็บเกี่ยวข้าว จำแนกตามชนิดข้าวที่ปลูก และขนาดเนื้อที่
ถือครองทั้งสิ้น

ตาราง 6.5 ข้าว : ผลผลิตข้าว จำแนกตามชนิดข้าวที่ปลูก และขนาดเนื้อที่ถือครอง
ทั้งสิ้น

ตารางสถิติ (ต่อ)

7. ยางพารา

- ตาราง 7.1 ยางพารา : จำนวนผู้ถือครองที่ปลูกยางพาราและเนื้อที่เพาะปลูก จำแนกตามชนิดของสวนยาง และขนาดเนื้อที่ถือครองทั้งสิ้น
- ตาราง 7.2 ยางพารา : เนื้อที่เพาะปลูกยางพารา จำแนกตามการให้ผลผลิต และชนิดของสวนยาง

8. พืชไร่

- ตาราง 8.1 พืชไร่ : จำนวนผู้ถือครองที่ปลูก เนื้อที่เพาะปลูกและเก็บเกี่ยว จำแนกตามพืชที่ปลูก

ตารางสถิติ (ต่อ)

9. พืชผัก สมุนไพร และไม้ดอกไม้ประดับ

- ตาราง 9.1 พืชผักและสมุนไพร : จำนวนผู้ถือครองที่ปลูก เนื้อที่เพาะปลูกและเก็บเกี่ยว
จำแนกตามพืชที่ปลูก
- ตาราง 9.2 ไม้ดอกไม้ประดับ : จำนวนผู้ถือครองที่ปลูก เนื้อที่เพาะปลูกและเก็บเกี่ยว
จำแนกตามพืชที่ปลูก

10. พืชยืนต้น ไม้ผล และสวนป่า

- ตาราง 10.1 พืชยืนต้นและไม้ผล : จำนวนผู้ถือครองที่ปลูก เนื้อที่เพาะปลูก และ
จำนวนต้น จำแนกตามลักษณะการปลูก และพืชที่ปลูก
- ตาราง 10.2 สวนป่า (ปลูก) : จำนวนผู้ถือครองที่ปลูก เนื้อที่เพาะปลูก และจำนวนต้น
จำแนกตามลักษณะการปลูก และพืชที่ปลูก

ตารางสถิติ (ต่อ)

11. ปศุสัตว์

- | | | | |
|-------|-------|---|------------------------------------|
| ตาราง | 11.1 | จำนวนผู้ถือครองที่เลี้ยงโคและจำนวนโค
ขนาดเนื้อที่ถือครองทั้งสิ้น | จำแนกตามชนิดพันธุ์ และ |
| ตาราง | 11.2 | จำนวนผู้ถือครองที่เลี้ยงโคและจำนวนโค
จำนวนโคที่เลี้ยง | จำแนกตามชนิดพันธุ์ และ |
| ตาราง | 11.3 | จำนวนผู้ถือครองที่เลี้ยงและจำนวนโค
และจำนวนปศุสัตว์ที่เลี้ยง | กระบือ จำแนกตามชนิดพันธุ์ |
| ตาราง | 11.4 | จำนวนผู้ถือครองที่เลี้ยงสุกรและจำนวนสุกร
จำนวนสุกรที่เลี้ยง | จำแนกตามชนิดพันธุ์ และ |
| ตาราง | 11.5 | จำนวนผู้ถือครองที่เลี้ยงและจำนวนแพะ
และ กวาง | จำแนกตามจำนวน
ปศุสัตว์ที่เลี้ยง |
| ตาราง | 11.6 | จำนวนผู้ถือครองที่เลี้ยงและจำนวนไก่
ที่เลี้ยง | จำแนกตามชนิดพันธุ์ และจำนวนไก่ |
| ตาราง | 11.7 | จำนวนผู้ถือครองที่เลี้ยงและจำนวนเป็ด
เป็ดที่เลี้ยง | จำแนกตามชนิดพันธุ์ และจำนวน |
| ตาราง | 11.8 | จำนวนผู้ถือครองที่เลี้ยงและจำนวนนกกระทา
และจำนวนนกกระทาที่เลี้ยง | จำแนกตามชนิดพันธุ์ |
| ตาราง | 11.9 | จำนวนผู้ถือครองที่เลี้ยงและจำนวนจิ้งหรีด | จำแนกตามจำนวนจิ้งหรีดที่เลี้ยง |
| ตาราง | 11.10 | จำนวนผู้ถือครองที่เลี้ยงผึ้งและจำนวนรังผึ้ง | จำแนกตามจำนวนผึ้งที่เลี้ยง |
| ตาราง | 11.11 | จำนวนผู้ถือครองที่เลี้ยงและปริมาณเส้นไหม/รังไหม/ครั้ง
ชนิดพันธุ์ และปริมาณผลผลิตที่ผลิตได้ | จำแนกตาม |
| ตาราง | 11.12 | จำนวนผู้ถือครองที่เลี้ยงครั้งและปริมาณครั้ง
ที่ผลิตได้ | จำแนกตามปริมาณครั้ง |

ตารางสถิติ (ต่อ)

12. การเพาะเลี้ยงสัตว์น้ำในพื้นที่น้ำจืด

- ตาราง 12.1 การเพาะเลี้ยงสัตว์น้ำในพื้นที่น้ำจืด : จำนวนผู้ถือครอง จำแนกตามลักษณะการดำเนินงาน วัตถุประสงค์หลัก และขนาดเนื้อที่ผิวน้ำที่ใช้เพาะเลี้ยง
- ตาราง 12.2 การเพาะเลี้ยงสัตว์น้ำในพื้นที่น้ำจืด : จำนวนผู้ถือครองและเนื้อที่ผิวน้ำที่ใช้เพาะเลี้ยง จำแนกตามวัตถุประสงค์หลัก และขนาดเนื้อที่ผิวน้ำที่ใช้เพาะเลี้ยง
- ตาราง 12.3 การเพาะเลี้ยงสัตว์น้ำในพื้นที่น้ำจืด : จำนวนผู้ถือครองและเนื้อที่ผิวน้ำที่ใช้เพาะเลี้ยง จำแนกตามชนิดสัตว์น้ำหลัก และประเภทการเลี้ยง
- ตาราง 12.4 การเพาะเลี้ยงสัตว์น้ำในพื้นที่น้ำจืด : จำนวนผู้ถือครองและจำนวนหน่วยที่เลี้ยง จำแนกตามลักษณะของหน่วยเลี้ยง และขนาดเนื้อที่ผิวน้ำที่ใช้เพาะเลี้ยง
- ตาราง 12.5 การเพาะเลี้ยงสัตว์น้ำในพื้นที่น้ำจืด : จำนวนผู้ถือครองที่รายงานการให้ผลผลิตและเนื้อที่ผิวน้ำที่ใช้เพาะเลี้ยง จำแนกตามลักษณะของหน่วยเลี้ยง และชนิดสัตว์น้ำหลัก

ตารางสถิติ (ต่อ)

13. การใช้ปุ๋ยและการป้องกัน/กำจัดศัตรูพืช

- ตาราง 13.1 จำนวนผู้ถือครองที่ปลูกพืช จำแนกตามการใช้ปุ๋ย ชนิดของปุ๋ย และขนาดเนื้อที่ถือครองทั้งสิ้น
- ตาราง 13.2 เนื้อที่ใส่ปุ๋ยเคมีและปริมาณปุ๋ยที่ใช้ จำแนกตามประเภทของพืชที่ปลูก และขนาดเนื้อที่ถือครองทั้งสิ้น
- ตาราง 13.3 จำนวนผู้ถือครองที่ปลูกพืช จำแนกตามการป้องกัน/กำจัดศัตรูพืช วิธีการป้องกันฯ และขนาดเนื้อที่ถือครองทั้งสิ้น

14. การใช้เครื่องจักร เครื่องมือ แรงงานสัตว์ และอุปกรณ์การขนส่งเพื่อการเกษตร

- ตาราง 14.1 จำนวนผู้ถือครองที่รายงานการใช้เครื่องจักร เครื่องมือ แรงงานสัตว์ และอุปกรณ์การขนส่งเพื่อการเกษตร จำแนกตามขนาดเนื้อที่ถือครองทั้งสิ้น และชนิดของเครื่องจักรฯ
- ตาราง 14.2 จำนวนผู้ถือครองที่รายงานการใช้เครื่องจักร เครื่องมือ แรงงานสัตว์ และอุปกรณ์การขนส่งเพื่อการเกษตร จำแนกตามแหล่งที่มา และชนิดของเครื่องจักรฯ
- ตาราง 14.3 จำนวนเครื่องจักร เครื่องมือ แรงงานสัตว์ และอุปกรณ์การขนส่งเพื่อการเกษตรที่ผู้ถือครองเป็นเจ้าของ จำแนกตามขนาดเนื้อที่ถือครองทั้งสิ้น และชนิดของเครื่องจักรฯ

ตารางสถิติ (ต่อ)

15. การจ้างลูกจ้างทำงานเกษตรและลักษณะการทำงาน

- ตาราง 15.1 จำนวนผู้ถือครองและเนื้อที่ถือครองทำการเกษตร จำแนกตามการจ้างลูกจ้างทำงานเกษตร และขนาดเนื้อที่ถือครองทั้งสิ้น
- ตาราง 15.2 จำนวนผู้ถือครองทำการเกษตร จำแนกตามการจ้างลูกจ้างประจำทำงานเกษตร แหล่งที่มาของลูกจ้างประจำ จำนวนลูกจ้างประจำ และขนาดเนื้อที่ถือครองทั้งสิ้น
- ตาราง 15.3 จำนวนลูกจ้างประจำทำงานเกษตร จำแนกตามเพศ แหล่งที่มาของลูกจ้างประจำ และขนาดเนื้อที่ถือครองทั้งสิ้น
- ตาราง 15.4 จำนวนผู้ถือครองและเนื้อที่ถือครองทำการเกษตร จำแนกตามลักษณะการทำงานของผู้ถือครอง และขนาดเนื้อที่ถือครองทั้งสิ้น (ไม่รวมบริษัทและห้างหุ้นส่วนนิติบุคคล)
- ตาราง 15.5 จำนวนผู้ถือครองและเนื้อที่ถือครองทำการเกษตร จำแนกตามลักษณะการทำงาน เพศ และหมวดอายุของผู้ถือครอง (ไม่รวมบริษัทและห้างหุ้นส่วนนิติบุคคล)
- ตาราง 15.6 จำนวนสมาชิกในครัวเรือนผู้ถือครองทำการเกษตรอายุ 10 ปีขึ้นไป จำแนกตามลักษณะการทำงาน เพศ และหมวดอายุ (รวมผู้ถือครอง)

ตารางสถิติ (ต่อ)

16. ลักษณะทางด้านประชากรของผู้ถือครองทำการเกษตร และสมาชิกในครัวเรือน (ไม่รวมบริษัทและห้างหุ้นส่วนนิติบุคคล)

- ตาราง 16.1 จำนวนผู้ถือครองทำการเกษตร จำแนกตามเพศ หมาวอายุ และขนาด
เนื้อที่ถือครองทั้งสิ้น
- ตาราง 16.2 จำนวนผู้ถือครองและเนื้อที่ถือครองทำการเกษตร จำแนกตามขนาด
ครัวเรือนผู้ถือครอง และขนาดเนื้อที่ถือครองทั้งสิ้น
- ตาราง 16.3 จำนวนสมาชิกในครัวเรือนผู้ถือครองทำการเกษตร จำแนกตามเพศ
หมาวอายุ และขนาดเนื้อที่ถือครองทั้งสิ้น (รวมผู้ถือครอง)

ตารางสถิติ (ต่อ)

17. การศึกษาและการเป็นสมาชิกองค์กรด้านการเกษตร

- ตาราง 17.1 จำนวนผู้ถือครองทำการเกษตร จำแนกตามระดับการศึกษาสูงสุดที่สำเร็จ และขนาดเนื้อที่ถือครองทั้งสิ้น
- ตาราง 17.2 จำนวนผู้ถือครองทำการเกษตร จำแนกตามการเป็นสมาชิกองค์กรด้านการเกษตร และขนาดเนื้อที่ถือครองทั้งสิ้น

18. รายได้และหนี้สินของครัวเรือนผู้ถือครองทำการเกษตร

(ไม่รวมบริษัทและห้างหุ้นส่วนนิติบุคคล)

- ตาราง 18.1 จำนวนผู้ถือครองทำการเกษตร จำแนกตามแหล่งที่มาของรายได้ของครัวเรือน และขนาดเนื้อที่ถือครองทั้งสิ้น
- ตาราง 18.2 จำนวนผู้ถือครองทำการเกษตร จำแนกตามรายได้จากผลผลิตทางการเกษตร ประเภทของการทำการเกษตร และขนาดเนื้อที่ถือครองทั้งสิ้น
- ตาราง 18.3 จำนวนผู้ถือครองทำการเกษตร จำแนกตามการมีหนี้สิน วัตถุประสงค์ และขนาดเนื้อที่ถือครองทั้งสิ้น
- ตาราง 18.4 จำนวนผู้ถือครองที่มีหนี้สินเพื่อการเกษตร จำแนกตามประเภทของหนี้สิน และขนาดเนื้อที่ถือครองทั้งสิ้น
- ตาราง 18.5 จำนวนผู้ถือครองที่รายงานการมีหนี้สินเพื่อการเกษตรและจำนวนเงินที่เป็นหนี้ จำแนกตามแหล่งเงินกู้ และขนาดเนื้อที่ถือครองทั้งสิ้น
- ตาราง 18.6 จำนวนผู้ถือครองที่รายงานการมีหนี้สินเพื่อการเกษตร จำแนกตามจำนวนเงินที่เป็นหนี้ และแหล่งเงินกู้
- ตาราง 18.7 จำนวนผู้ถือครองที่รายงานการมีหนี้สินเพื่อการเกษตรจากแหล่งเงินกู้นอกระบบ จำแนกตามจำนวนเงินที่เป็นหนี้ แหล่งเงินกู้ และอัตราดอกเบี้ยต่อเดือน
- ตาราง 18.8 จำนวนผู้ถือครองทำการเกษตรที่มีหนี้สิน จำแนกตามการมีข้อตกลงล่วงหน้ากับเจ้าหนี้ และขนาดเนื้อที่ถือครองทั้งสิ้น

หมายเหตุการนำเสนอข้อมูล

1. เนื่องจากตอนที่ 13 - 18 เป็นข้อมูลจากตัวอย่างร้อยละ 25 ดังนั้น ค่าที่ประมาณได้ของข้อมูลรายการเดียวกันในรายงานผลฉบับนี้ อาจมีความแตกต่างกันบ้าง ทั้งนี้เนื่องจากการปิดเศษ

2. การนำเสนอข้อมูล

- 1) พืชไร่ (แต่ละชนิด) : นำเสนอเฉพาะพืชไร่ที่มีเนื้อที่เพาะปลูกทั้งจังหวัดตั้งแต่ 1,000 ไร่ขึ้นไป
- 2) พืชผัก สมุนไพร และไม้ดอกไม้ประดับ (แต่ละชนิด) : นำเสนอเฉพาะพืชผักสมุนไพร และไม้ดอกไม้ประดับที่มีเนื้อที่เพาะปลูกทั้งจังหวัดตั้งแต่ 1,000 ไร่ขึ้นไป
- 3) พืชยืนต้น ไม้ผล และสวนป่า (แต่ละชนิด) : นำเสนอเฉพาะพืชยืนต้นที่มีจำนวนต้นทั้งจังหวัดตั้งแต่ 10,000 ต้นขึ้นไป
- 4) ชนิดสัตว์น้ำที่เพาะเลี้ยงในพื้นที่น้ำจืด : นำเสนอเฉพาะชนิดสัตว์น้ำที่มีเนื้อที่เพาะเลี้ยงทั้งจังหวัด ตั้งแต่ 100 ไร่ขึ้นไป

3. มาตรการที่ใช้ในรายงาน

$$\begin{aligned} 1 \text{ ไร่} &= 1,600 \text{ ตารางเมตร} \\ &= 0.16 \text{ เฮกตาร์} \end{aligned}$$

1. ลักษณะการดำเนินงานของผู้ถือครอง ACTIVITY OF HOLDING

ตาราง 1.1 จำนวนผู้ถือครองและเนื้อที่ถือครองทำการเกษตร จำนวนตามลักษณะการดำเนินงาน และขนาดเนื้อที่ถือครองทั้งสิ้น

เนื้อที่ : ไร่

TABLE 1.1 NUMBER AND AREA OF HOLDINGS BY ACTIVITY OF HOLDING AND SIZE OF TOTAL AREA OF HOLDING

Area : Rai

ขนาดเนื้อที่ถือครองทั้งสิ้น (ไร่) Size of total area of holding (rai)	รวมทั้งสิ้น Total		เพาะปลูกพืช Cultivating crops		เลี้ยงสัตว์ Rearing livestock		เพาะเลี้ยงสัตว์น้ำในพืชน้ำจืด Culturing in fresh water	
	จำนวน Number	เนื้อที่ Area	จำนวน Number	เนื้อที่ Area	จำนวน Number	เนื้อที่ Area	จำนวน Number	เนื้อที่ Area
รวม Total	66,853	1,905,531	44,558	1,289,266	2,033	4,857	313	886
ต่ำกว่า Under 2	3,469	2,758	1,276	1,253	1,536	995	210	79
2 - 5	12,934	46,486	9,117	32,899	374	1,055	56	181
6 - 9	7,614	55,714	5,210	38,022	41	287	21	156
10 - 19	16,442	215,658	11,438	148,980	51	634	18	232
20 - 39	14,747	392,187	9,885	260,736	19	513	7	198
40 - 59	5,499	257,542	3,595	168,296	7	333	1	40
60 - 139	4,364	363,845	2,797	233,340	2	140	0	0
140 - 499	1,524	349,137	1,050	244,950	2	400	0	0
500 ขึ้นไป and over	260	222,204	190	160,790	1	500	0	0

ตาราง 1.1 จำนวนผู้ถือครองและเนื้อที่ถือครองทำการเกษตร จำแนกตามลักษณะการดำเนินงาน และขนาดเนื้อที่ถือครองทั้งสิ้น (ต่อ)

เนื้อที่ : ไร่

TABLE 1.1 NUMBER AND AREA OF HOLDINGS BY ACTIVITY OF HOLDING AND SIZE OF TOTAL AREA OF HOLDING (Contd.)

Area : Rai

ขนาดเนื้อที่ถือครองทั้งสิ้น (ไร่) Size of total area of holding (rai)	เพาะปลูกพืชและเลี้ยงสัตว์ Cultivating crops and rearing livestock		เพาะปลูกพืชและ เพาะเลี้ยงสัตว์น้ำในพื้นที่น้ำจืด Cultivating crops and culturing in fresh water		เลี้ยงสัตว์และ เพาะเลี้ยงสัตว์น้ำในพื้นที่น้ำจืด Rearing livestock and culturing in fresh water		เพาะปลูกพืช เลี้ยงสัตว์และ เพาะเลี้ยงสัตว์น้ำในพื้นที่น้ำจืด Cultivating crops, rearing livestock and culturing in fresh water	
	จำนวน Number	เนื้อที่ Area	จำนวน Number	เนื้อที่ Area	จำนวน Number	เนื้อที่ Area	จำนวน Number	เนื้อที่ Area
รวม Total	18,156	535,596	808	36,363	123	709	862	37,854
ต่ำกว่า Under 2	401	391	9	9	34	28	3	3
2 - 5	3,146	11,466	117	460	50	152	74	273
6 - 9	2,148	15,811	91	667	18	127	85	644
10 - 19	4,495	59,878	204	2,722	13	168	223	3,044
20 - 39	4,411	119,204	183	4,929	6	141	236	6,466
40 - 59	1,688	79,048	90	4,217	2	93	116	5,515
60 - 139	1,416	118,033	69	5,789	0	0	80	6,543
140 - 499	399	87,189	37	8,183	0	0	36	8,415
500 ขึ้นไป and over	52	44,576	8	9,387	0	0	9	6,951

ตาราง 1.1(*) จำนวนผู้ถือครองและเนื้อที่ถือครองทำการเกษตร จำแนกตามลักษณะการดำเนินงาน รายอำเภอ

เนื้อที่ : ไร่

TABLE 1.1(*) NUMBER AND AREA OF HOLDINGS BY ACTIVITY OF HOLDING AND AMPHOE

Area : Rai

อำเภอ Amphoe	รวมทั้งสิ้น Total		เพาะปลูกพืช Cultivating crops		เลี้ยงสัตว์ Rearing livestock		เพาะเลี้ยงสัตว์น้ำในพื้นน้ำจืด Culturing in fresh water	
	จำนวน Number	เนื้อที่ Area	จำนวน Number	เนื้อที่ Area	จำนวน Number	เนื้อที่ Area	จำนวน Number	เนื้อที่ Area
รวม Total	66,853	1,905,531	44,558	1,289,266	2,033	4,857	313	886
เมืองกาญจนบุรี Mueang Kanchanaburi	6,112	137,508	3,994	93,259	335	1,103	16	37
ไทรโยค Sai Yok	4,272	135,992	3,085	98,071	99	260	1	5
บ่อพลอย Bo Phloi	5,142	241,496	3,671	172,700	110	555	6	40
ศรีสวัสดิ์ Si Sawat	2,451	56,084	1,972	44,119	17	28	26	3
ท่ามะกา Tha Maka	10,162	135,168	6,215	92,424	465	553	66	202
ท่าม่วง Tha Muang	7,789	150,265	5,376	108,738	374	1,113	23	40
ทองผาภูมิ Thong Pha Phum	4,105	132,782	3,300	105,941	63	193	60	6
สังขละบุรี Sangkhla Buri	1,388	45,676	908	32,680	43	33	49	13
พนมทวน Phanom Thuan	6,005	141,749	3,606	87,393	223	216	52	467
เลาขวัญ Lao Khwan	7,783	319,808	5,065	195,546	51	113	2	6
ด่านมะขามเตี้ย Dan Makham Tia	3,398	115,956	2,361	84,364	47	133	6	21
หนองปรือ Nong Prue	3,356	125,927	2,328	89,207	86	231	3	22
ห้วยกระเจา Huai Krachao	4,890	167,120	2,677	84,824	120	326	3	24

ตาราง 1.1(*) จำนวนผู้ถือครองและเนื้อที่ถือครองทำการเกษตร จำแนกตามลักษณะการดำเนินงาน รายอำเภอ (ต่อ)

พื้นที่ : ไร่

TABLE 1.1(*) NUMBER AND AREA OF HOLDINGS BY ACTIVITY OF HOLDING AND AMPHOE (Contd.)

Area : Rai

อำเภอ Amphoe	เพาะปลูกพืชและเลี้ยงสัตว์ Cultivating crops and rearing livestock		เพาะปลูกพืชและ เพาะเลี้ยงสัตว์น้ำในพื้นที่น้ำจืด Cultivating crops and culturing in fresh water		เลี้ยงสัตว์และ เพาะเลี้ยงสัตว์น้ำในพื้นที่น้ำจืด Rearing livestock and culturing in fresh water		เพาะปลูกพืชเลี้ยงสัตว์และ เพาะเลี้ยงสัตว์น้ำในพื้นที่น้ำจืด Cultivating crops, rearing livestock and culturing in fresh water	
	จำนวน Number	เนื้อที่ Area	จำนวน Number	เนื้อที่ Area	จำนวน Number	เนื้อที่ Area	จำนวน Number	เนื้อที่ Area
รวม	18,156	535,596	808	36,363	123	709	862	37,854
เมืองกาญจนบุรี	1,558	35,513	106	4,227	16	61	87	3,308
ไทรโยค	951	29,583	62	2,986	3	5	71	5,082
บ่อพลอย	1,235	58,504	51	3,376	3	66	66	6,255
ศรีสวัสดิ์	383	10,933	31	586	4	1	18	414
ท่ามะกา	3,191	38,566	113	1,590	19	118	93	1,715
ท่าม่วง	1,869	36,924	77	2,001	14	40	56	1,409
ทองผาภูมิ	572	20,895	72	3,978	4	6	34	1,763
สังขละบุรี	336	7,767	22	4,077	3	5	27	1,101
พนมทวน	1,865	45,691	106	4,046	40	322	113	3,614
เลาขวัญ	2,587	120,085	30	1,686	2	4	46	2,368
ด่านมะขามเตี้ย	770	21,760	93	4,471	1	3	120	5,204
หนองปรือ	853	31,558	27	2,346	3	15	56	2,548
ห้วยกระเจา	1,986	77,817	18	993	11	63	75	3,073

2. สถานภาพของผู้ถือครอง LEGAL STATUS OF HOLDER

ตาราง 2.1 จำนวนผู้ถือครองและเนื้อที่ถือครองทำการเกษตร จำแนกตามสถานภาพของผู้ถือครอง และขนาดเนื้อที่ถือครองทั้งสิ้น

เนื้อที่ : ไร่

TABLE 2.1 NUMBER AND AREA OF HOLDINGS BY LEGAL STATUS OF HOLDER AND SIZE OF TOTAL AREA OF HOLDING

Area : Rai

ขนาดเนื้อที่ถือครองทั้งสิ้น (ไร่) Size of total area of holding (rai)	รวมทั้งสิ้น Total		ครัวเรือนเดี่ยว A household		บุคคล 2 คนขึ้นไปที่อยู่ต่างครัวเรือน หรือครัวเรือน 2 ครัวเรือนขึ้นไป Two or more individual of different households or two or more households		บริษัทหรือ ห้างหุ้นส่วนนิติบุคคล Corporation		หน่วยงานของรัฐ Government agency		อื่น ๆ Others	
	จำนวน Number	เนื้อที่ Area	จำนวน Number	เนื้อที่ Area	จำนวน Number	เนื้อที่ Area	จำนวน Number	เนื้อที่ Area	จำนวน Number	เนื้อที่ Area	จำนวน Number	เนื้อที่ Area
รวม Total	66,853	1,905,531	64,990	1,811,340	1,813	75,657	20	6,453	17	11,401	13	680
ต่ำกว่า Under 2	3,469	2,758	3,398	2,699	68	56	-	-	3	3	-	-
2 - 5	12,934	46,486	12,613	45,345	314	1,123	2	5	3	7	2	6
6 - 9	7,614	55,714	7,421	54,306	189	1,376	-	-	3	23	1	9
10 - 19	16,442	215,658	16,038	210,326	394	5,211	6	75	1	10	3	36
20 - 39	14,747	392,187	14,332	381,097	409	10,921	-	-	2	50	4	119
40 - 59	5,499	257,542	5,312	248,811	184	8,609	2	82	-	-	1	40
60 - 139	4,364	363,845	4,212	350,834	147	12,585	3	296	1	60	1	70
140 - 499	1,524	349,137	1,430	326,589	90	21,230	2	470	1	448	1	400
500 ขึ้นไป and over	260	222,204	234	191,333	18	14,546	5	5,525	3	10,800	-	-

ตาราง 2.2 จำนวนผู้ถือครองและเนื้อที่ถือครองทำการเกษตร จำแนกตามข้อตกลงล่วงหน้ากับบริษัทพ่อค้าคนกลาง และขนาดเนื้อที่ถือครองที่ดิน

เนื้อที่ : ไร่

TABLE 2.2 NUMBER AND AREA OF HOLDINGS BY TYPE OF CONTRACT FARMING WITH OTHER COMPANY/MIDDLEMAN AND SIZE OF TOTAL AREA OF HOLD Area : Rai

ขนาดเนื้อที่ถือครองที่ดิน (ไร่) Size of total area of holding (rai)	รวมทั้งสิ้น Total		ไม่มีข้อตกลงล่วงหน้า Do not have contract farming		มีข้อตกลงล่วงหน้า Have contract farming		ประเภทของข้อตกลง ^{1/} Type of contract farming ^{1/}					
	จำนวน Number	เนื้อที่ Area	จำนวน Number	เนื้อที่ Area	จำนวน Number	เนื้อที่ Area	ตกลงราคาซื้อขาย ผลิตภัณฑ์เป็นสำคัญ Agreement of product price		มีส่วนสนับสนุน ปัจจัยการผลิต Support factor of production		ดูแลด้านการบริหาร จัดการ และการผลิต Support management of production	
							จำนวน Number	เนื้อที่ Area	จำนวน Number	เนื้อที่ Area	จำนวน Number	เนื้อที่ Area
รวม Total	66,853	1,905,531	56,860	1,563,799	9,993	341,732	6,550	233,712	5,421	171,976	826	27,244
ต่ำกว่า Under 2	3,469	2,758	3,235	2,536	234	222	175	166	92	89	17	17
2 - 5	12,934	46,486	11,326	40,662	1,608	5,824	1,080	3,920	885	3,187	97	343
6 - 9	7,614	55,714	6,570	48,049	1,044	7,665	682	5,028	590	4,317	69	504
10 - 19	16,442	215,658	13,970	183,190	2,472	32,468	1,641	21,599	1,309	17,274	223	2,899
20 - 39	14,747	392,187	12,246	325,313	2,501	66,874	1,593	42,665	1,389	36,934	225	5,897
40 - 59	5,499	257,542	4,524	211,688	975	45,854	605	28,440	553	26,043	95	4,480
60 - 139	4,364	363,845	3,583	298,908	781	64,937	498	41,447	435	35,439	76	6,177
140 - 499	1,524	349,137	1,206	274,529	318	74,608	227	54,521	146	31,749	20	4,272
500 ขึ้นไป and over	260	222,204	200	178,924	60	43,280	49	35,926	22	16,944	4	2,655

^{1/} ผู้ถือครอง 1 รายอาจรายงานข้อตกลงมากกว่า 1 ประเภท

^{1/} One holding may report more than one type of contract farming.

3. ฝัฒที่ตัฒ PARCEL

ตาราง 3.1 จัฒวณผู้ถือครองแะเนื้อที่ถือครองทำการเกยตร จัฒแกตตามจัฒวณฝัฒที่ตัฒ และขณคณตเนื้อที่ถือครองท้งถัฒ

เนื้อที่ : ไร่

TABLE 3.1 NUMBER AND AREA OF HOLDINGS BY NUMBER OF PARCELS AND SIZE OF TOTAL AREA OF HOLDING

Area : Rai

ขนาดเนื้อที่ถือครองท้งถัฒ (ไร่) Size of total area of holding (rai)	รวมท้งถัฒ Total		1 ฝัฒ parcel		2 ฝัฒ parcels		3 ฝัฒ parcels	
	จัฒวณ Number	เนื้อที่ Area	จัฒวณ Number	เนื้อที่ Area	จัฒวณ Number	เนื้อที่ Area	จัฒวณ Number	เนื้อที่ Area
	รวม Total	66,837	1,905,531	36,139	596,829	16,483	473,067	7,394
ต่ำกว่า Under 2	3,453	2,758	3,390	2,700	61	56	2	2
2 - 5	12,934	46,486	10,896	38,673	1,782	6,718	201	845
6 - 9	7,614	55,714	4,730	34,172	2,176	16,172	554	4,204
10 - 19	16,442	215,658	9,074	113,172	4,845	65,848	1,740	24,934
20 - 39	14,747	392,187	5,396	136,412	4,719	125,565	2,637	72,757
40 - 59	5,499	257,542	1,539	70,766	1,454	67,402	1,125	53,041
60 - 139	4,364	363,845	766	62,705	1,080	87,169	865	70,771
140 - 499	1,524	349,137	276	60,394	323	72,906	241	54,114
500 ขึ้นไป and over	260	222,204	72	77,835	43	31,231	29	22,686

ตาราง 3.1 จำนวนผู้ถือครองและเนื้อที่ถือครองทำการเกษตร จำนวนตามจำนวนพื้นที่ดิน และขนาดเนื้อที่ถือครองที่ดิน (ต่อ)

เนื้อที่ : ไร่

TABLE 3.1 NUMBER AND AREA OF HOLDINGS BY NUMBER OF PARCELS AND SIZE OF TOTAL AREA OF HOLDING (Contd.)

Area : Rai

ขนาดเนื้อที่ถือครองที่ดิน (ไร่) Size of total area of holding (rai)	4 ไร่ parcels		5 ไร่ parcels		6 ไร่ขึ้นไป parcels and over	
	จำนวน Number	เนื้อที่ Area	จำนวน Number	เนื้อที่ Area	จำนวน Number	เนื้อที่ Area
รวม Total	3,331	187,108	1,586	111,264	1,904	233,909
ต่ำกว่า Under 2	-	-	-	-	-	-
2 - 5	26	107	28	140	1	3
6 - 9	93	727	13	100	48	339
10 - 19	522	7,709	164	2,484	97	1,511
20 - 39	1,194	34,145	446	12,798	355	10,510
40 - 59	693	32,972	370	17,846	318	15,515
60 - 139	601	50,780	410	34,852	642	57,568
140 - 499	177	39,324	139	32,518	368	89,881
500 ไร่ไป and over	25	21,344	16	10,526	75	58,582

4. ลักษณะการถือครองที่ดิน LAND TENURE

ตาราง 4.1 จำนวนผู้ถือครองที่ทำกรเกษตร จำแนกตามลักษณะการถือครองที่ดิน และขนาดเนื้อที่ถือครองที่ดิน

TABLE 4.1 NUMBER OF HOLDINGS BY LAND TENURE AND SIZE OF TOTAL AREA OF HOLDING

ขนาดเนื้อที่ถือครองที่ดิน (ไร่) Size of total area of holding (rai)	รวมทั้งสิ้น Total	เนื้อที่ของตนเอง Own land				ถือครองมากกว่าหนึ่งลักษณะ More than one kind
		รวม Sub - total	เป็นเจ้าของ Owner only	จำนองผู้ Mortgagor only	ขายฝากผู้ Sale - redcem only	
รวม Total	66,837	42,664	42,084	337	14	229
ต่ำกว่า Under 2	3,453	2,768	2,759	8	1	-
2 - 5	12,934	9,397	9,306	80	3	8
6 - 9	7,614	5,152	5,094	41	3	14
10 - 19	16,442	10,733	10,602	91	1	39
20 - 39	14,747	8,650	8,500	74	4	72
40 - 59	5,499	3,107	3,035	28	2	42
60 - 139	4,364	2,107	2,044	14	-	49
140 - 499	1,524	645	639	1	-	5
500 ขึ้นไป and over	260	105	105	-	-	-

ตาราง 4.1 จำนวนผู้ถือครองทำการเกษตร จำแนกตามลักษณะการถือครองที่ดิน และขนาดเนื้อที่ถือครองที่ดิน (ต่อ)

TABLE 4.1 NUMBER OF HOLDINGS BY LAND TENURE AND SIZE OF TOTAL AREA OF HOLDING (Contd.)

ขนาดเนื้อที่ถือครองที่ดิน (ไร่) Size of total area of holding (rai)	เนื้อที่ไม่ใช่ของตนเอง Others						เนื้อที่ของตนเอง และไม่ใช่อของตนเอง Own land and others
	รวม Sub - total	เช่า Rent only	รับจำนอง Mortgagee only	รับขายฝาก Sale - redeemer only	ได้ทำฟรี Free only	ถือครองมากกว่า หนึ่งลักษณะ More than one kind	
รวม Total	10,768	7,198	13	6	3,211	340	13,405
ต่ำกว่า Under 2	676	274	-	1	400	1	9
2 - 5	2,934	1,962	5	2	929	36	603
6 - 9	1,462	992	3	-	426	41	1,000
10 - 19	2,838	2,057	3	2	680	96	2,871
20 - 39	1,955	1,341	1	-	507	106	4,142
40 - 59	524	358	-	-	140	26	1,868
60 - 139	286	173	1	-	87	25	1,971
140 - 499	68	38	-	-	21	9	811
500 ขึ้นไป and over	25	3	-	1	21	-	130

ตาราง 4.2 เนื้อที่ถือครองทำการเกษตร จำนวนตามลักษณะการถือครองที่ดิน และขนาดเนื้อที่ถือครองที่ดิน

เนื้อที่ : ไร่

TABLE 4.2 AREA OF HOLDING BY LAND TENURE AND SIZE OF TOTAL AREA OF HOLDING

Area : Rai

ขนาดเนื้อที่ถือครองที่ดิน (ไร่) Size of total area of holding (rai)	เนื้อที่ทั้งสิ้น Total area	เนื้อที่ของตนเอง Own land				เนื้อที่ไม่งานของตนเอง Others				
		รวม Sub - total	เป็นเจ้าของ Owner	จำนวนผู้ถือ Mortgagor	ขายฝากผู้ถือ Sale - redeem	รวม Sub - total	เช่า Rent	รับจำนอง Mortgagee	รับขายฝาก Sale - redeemer	ได้ทำฟรี Free
รวม Total	1,905,531	1,337,328	1,319,685	16,908	735	568,203	469,419	2,962	5,395	90,427
ต่ำกว่า Under 2	2,758	2,248	2,241	7	-	510	245	-	1	264
2 - 5	46,486	34,623	34,285	324	14	11,863	8,324	17	8	3,514
6 - 9	55,714	41,059	40,642	381	36	14,655	11,062	41	-	3,552
10 - 19	215,658	158,012	156,089	1,892	31	57,646	46,558	191	50	10,847
20 - 39	392,187	283,396	279,116	4,124	156	108,791	90,964	406	63	17,358
40 - 59	257,542	188,820	185,479	3,180	161	68,722	58,999	336	93	9,294
60 - 139	363,845	255,663	250,531	4,902	230	108,182	96,192	645	101	11,244
140 - 499	349,137	231,503	229,696	1,700	107	117,634	107,631	276	79	9,648
500 ขึ้นไป and over	222,204	142,004	141,606	398	-	80,200	49,444	1,050	5,000	24,706

ตาราง 4.3 จำนวนผู้ถือครองที่รายงานการมีเนื้อที่ของตนเองและเนื้อที่ถือครอง จำนวนตามเอกสารสิทธิ์ และขนาดเนื้อที่ถือครองที่ดิน

เนื้อที่ : ไร่

TABLE 4.3 NUMBER OF HOLDINGS REPORTING OWN LAND AND AREA OWNED BY TYPE OF DOCUMENTARY OF RIGHT AND SIZE OF TOTAL AREA OF HOLDING

Area : Rai

ขนาดเนื้อที่ถือครองที่ดิน (ไร่) Size of total area of holding (rai)	เนื้อที่ทั้งหมด Total area		โฉนด / ตราจอง/ นส. 5 / นส.3 / นส. 3ก. Title deed / NS 5 / NS 3 / NS 3K		สปก. 4-01 / นค. / สทก. / กสน. SPK 4-01 / NK / STK / KSN		นส. 2 / สค. 1 NS 2 / SK 1		อื่นๆ (รวม ภัยท.) Others	
	จำนวน Number	เนื้อที่ Area	จำนวน Number	เนื้อที่ Area	จำนวน Number	เนื้อที่ Area	จำนวน Number	เนื้อที่ Area	จำนวน Number	เนื้อที่ Area
รวม Total	29,448	517,048	9,148	246,870	970	20,634	20,033	552,776		
ต่ำกว่า Under 2	1,961	1,574	123	106	29	27	664	541		
2 - 5	6,462	21,298	895	3,372	142	483	2,562	9,470		
6 - 9	3,714	23,735	635	4,375	77	465	1,819	12,484		
10 - 19	6,736	71,979	2,099	24,532	258	2,960	4,950	58,541		
20 - 39	5,861	112,458	2,566	55,124	229	4,153	5,093	111,661		
40 - 59	2,118	66,099	1,283	43,860	95	2,870	2,118	75,991		
60 - 139	1,808	91,813	1,084	51,999	101	3,712	1,926	108,139		
140 - 499	654	78,712	407	42,576	32	3,802	771	106,413		
500 ขึ้นไป and over	134	49,380	56	20,926	7	2,162	130	69,536		

หมายเหตุ : ผู้ถือครอง 1 รายอาจรายงานเอกสารสิทธิ์มากกว่า 1 ประเภท

Note : One holding may report more than one type of documentary of right.

ตาราง 4.1(*) จำนวนผู้ถือครองทำการเกษตร จำนวนตามลักษณะการถือครองที่ดิน รายอำเภอ

TABLE 4.1(*) NUMBER OF HOLDINGS BY LAND TENURE AND AMPHOE

อำเภอ Amphoe	รวมทั้งสิ้น Total	เนื้อที่ของตนเอง Own land					ถือครองมากกว่าหนึ่งลักษณะ More than one kind
		รวม Sub - total	เป็นเจ้าของ Owner only	จำนองผู้ Mortgagor only	ขายฝากผู้ Sale - redeem only		
รวม	66,837	42,664	42,084	337	14	229	
เมืองกาญจนบุรี	6,108	4,854	4,848	2	2	2	
ไทรโยค	4,271	2,906	2,902	2	-	2	
บ่อพลอย	5,142	3,747	3,743	1	-	3	
ศรีสวัสดิ์	2,451	1,219	1,218	-	1	-	
ท่ามะกา	10,162	6,236	6,172	47	2	15	
ท่าม่วง	7,789	4,779	4,744	23	2	10	
ทองพูนมี	4,103	2,285	2,272	7	-	6	
สังขละบุรี	1,388	636	636	-	-	-	
พนมทวน	5,998	3,947	3,796	109	4	38	
เลาขวัญ	7,782	4,310	4,173	63	2	72	
ด่านมะขามเตี้ย	3,397	2,286	2,216	39	-	31	
หนองปรือ	3,356	2,143	2,135	2	1	5	
ห้วยกระเจา	4,890	3,316	3,229	42	-	45	

ตาราง 4.1(*) จำนวนผู้ถือครองทำกรเกษตร จำแนกตามลักษณะการถือครองที่ดิน รายอำเภอ (ต่อ)

TABLE 4.1(*) NUMBER OF HOLDINGS BY LAND TENURE AND AMPHOE (Contd.)

อำเภอ Amphoe	เนื้อที่ไม่ใช่ของตนเอง Others					เนื้อที่ของตนเอง Own land and others	
	รวม Sub - total	เช่า Rent only	รับจำนอง Mortgagee only	รับขายฝาก Sale - redeemer only	ได้ทำฟรี Free only	ถือครองมากกว่า หนึ่งลักษณะ More than one kind	
รวม Total	10,768	7,198	13	6	3,211	340	13,405
เมืองกาญจนบุรี Mueang Kanchanaburi	582	423	1	-	142	16	672
ไทรโยค Sai Yok	772	476	-	-	265	31	593
บ่อพลอย Bo Phloi	479	366	1	1	101	10	916
ศรีสวัสดิ์ Si Sawat	927	307	1	-	563	56	305
ท่ามะกา Tha Maka	1,936	1,597	-	1	283	55	1,990
ท่าม่วง Tha Muang	1,273	1,001	3	1	225	43	1,737
ทองผาภูมิ Thong Pha Phum	1,331	570	1	1	712	47	487
สังขละบุรี Sangkhla Buri	699	196	-	-	499	4	53
พนมทวน Phanom Thuan	531	470	4	-	46	11	1,520
เลาขวัญ Lao Khwan	987	926	-	-	48	13	2,485
ด่านมะขามเตี้ย Dan Makham Tia	459	307	-	-	133	19	652
หนองปรือ Nong Prue	436	307	1	2	110	16	777
ห้วยกระเจา Huai Krachao	356	252	1	-	84	19	1,218

ตาราง 4.3(*) จำนวนผู้ถือครองที่รายงานการมีพื้นที่ของตนเองและพื้นที่ถือครอง จำนวนตามเอกสารสิทธิ์ รายอำเภอ

เนื้อที่ : ไร่

TABLE 4.3(*) NUMBER OF HOLDINGS REPORTING OWN LAND AND AREA OWNED BY TYPE OF DOCUMENTARY OF RIGHT AND AMPHOE

Area : Rai

อำเภอ Amphoe	เนื้อที่ทั้งสิ้น Total area	โฉนด / ตราจอง/ นส. 5 / นส.3 / นส. 3ก. Title deed / NS 5 / NS 3 / NS 3K		สปก. 4-01 / นค. / สทก. / กสน. SPK 4-01 / NK / STK / KSN		นส. 2 / สค. 1 NS 2 / SK 1		อื่น ๆ (รวม กบท.) Others	
		จำนวน Number	เนื้อที่ Area	จำนวน Number	เนื้อที่ Area	จำนวน Number	เนื้อที่ Area	จำนวน Number	เนื้อที่ Area
รวม	1,337,328	29,448	517,048	9,148	246,870	970	20,634	20,033	552,776
เมืองกาญจนบุรี	112,015	1,634	30,517	968	17,179	191	1,976	3,103	62,343
ไทรโยค	93,470	356	8,212	496	11,465	120	2,218	2,706	71,575
บ่อพลอย	184,978	833	32,807	600	18,542	274	9,468	3,386	124,161
ศรีสวัสดิ์	31,572	223	3,460	92	1,634	156	2,690	1,158	23,788
ท่ามะกา	92,019	8,124	85,448	26	684	11	309	94	5,578
ท่าม่วง	98,647	6,193	87,293	17	986	62	414	424	9,954
ทองผาภูมิ	89,044	763	17,759	780	24,345	9	119	1,509	46,821
สังขละบุรี	21,422	260	3,543	27	1,248	3	79	461	16,552
พนมทวน	107,098	4,322	67,906	48	1,029	42	847	1,366	37,316
เลาขวัญ	215,725	2,656	75,597	3,055	81,417	73	1,825	1,925	56,886
ด่านมะขามเตี้ย	80,901	1,017	24,729	1,394	35,621	12	252	704	20,299
หนองปรือ	89,488	370	11,578	1,575	49,050	12	340	1,257	28,520
ห้วยกระเจา	120,949	2,697	68,199	70	3,670	5	97	1,940	48,983

5. การใช้ประโยชน์ที่ดิน LAND USE

ตาราง 5.1 จำนวนผู้ถือครองที่รายงานการใช้ประโยชน์ที่ดินและเนื้อที่ถือครองทำการเกษตร จำนวนตามขนาดเนื้อที่ถือครองทั้งสิ้น

เนื้อที่ : ไร่

TABLE 5.1 NUMBER OF HOLDINGS REPORTING LAND USE AND AREA OF HOLDING BY SIZE OF TOTAL AREA OF HOLDING

Area : Rai

ขนาดเนื้อที่ถือครองทั้งสิ้น (ไร่) Size of total area of holding (rai)	รวมเนื้อที่ทั้งสิ้น Total area		ที่ปลูกข้าว Rice		ที่ปลูกยางพารา Para rubber		ที่ปลูกพืชยืนต้นและไม้ผล Permanent crop		ที่ปลูกพืชไร่ Field crop		ที่ปลูกพืชผัก สมุนไพร และไม้ดอก ไม้ประดับ Vegetable crop, herb, flower and ornamental plant	
	จำนวน Number	เนื้อที่ Area	จำนวน Number	เนื้อที่ Area	จำนวน Number	เนื้อที่ Area	จำนวน Number	เนื้อที่ Area	จำนวน Number	เนื้อที่ Area	จำนวน Number	เนื้อที่ Area
รวม Total	1,905,531	367,943	424	19,356	11,090	187,213	33,612	1,084,673	18,215	111,165		
ต่ำกว่า Under 2	2,758	206	-	-	369	364	106	104	985	959		
2 - 5	46,486	12,797	4	15	1,919	5,608	2,453	9,311	5,270	15,334		
6 - 9	55,714	18,307	1	7	1,071	5,019	2,598	15,344	2,787	13,585		
10 - 19	215,658	70,347	52	551	2,612	19,007	8,631	87,970	4,213	26,499		
20 - 39	392,187	120,271	114	1,796	2,616	30,096	10,135	194,915	3,076	25,257		
40 - 59	257,542	64,572	82	1,907	1,130	21,037	4,339	144,941	961	10,493		
60 - 139	363,845	63,585	94	3,282	901	29,398	3,761	234,026	674	9,480		
140 - 499	349,137	15,582	59	5,780	391	34,599	1,378	267,583	214	5,743		
500 ขึ้นไป and over	222,204	2,276	18	6,018	81	42,085	211	130,479	35	3,813		

ตาราง 5.1 จำนวนผู้ถือครองที่รายงานการใช้ประโยชน์ที่ดินและเนื้อที่ถือครองทำการเกษตร จำนวนตามขนาดเนื้อที่ถือครองที่ดิน (ต่อ)

เนื้อที่ : ไร่

TABLE 5.1 NUMBER OF HOLDINGS REPORTING LAND USE AND AREA OF HOLDING BY SIZE OF TOTAL AREA OF HOLDING (Contd.)

Area : Rai

ขนาดเนื้อที่ถือครองที่ดิน (ไร่) Size of total area of holding (rai)	ที่ปลูกสวนป่า Forest (planted)		ทุ่งหญ้าเลี้ยงสัตว์ Pasture		คอกสัตว์ Pen		ที่เพาะเลี้ยงสัตว์น้ำในพื้นที่น้ำจืด Fresh water culture		ที่อื่น ๆ Others	
	จำนวน Number	เนื้อที่ Area	จำนวน Number	เนื้อที่ Area	จำนวน Number	เนื้อที่ Area	จำนวน Number	เนื้อที่ Area	จำนวน Number	เนื้อที่ Area
รวม Total	1,031	47,225	700	17,143	10,175	11,527	1,784	5,572	7,217	53,714
ต่ำกว่า Under 2	2	2	18	14	1,655	978	237	96	57	35
2 - 5	40	122	66	148	1,776	1,549	260	417	859	1,185
6 - 9	37	194	61	224	1,092	1,000	181	416	813	1,618
10 - 19	158	1,311	129	807	2,016	1,804	377	1,110	1,846	6,252
20 - 39	296	4,169	169	1,947	1,962	1,820	347	1,242	1,886	10,672
40 - 59	151	3,160	89	2,039	775	1,176	183	571	842	7,646
60 - 139	199	7,459	121	4,489	674	1,510	121	473	654	10,143
140 - 499	105	7,418	44	3,446	197	1,044	62	346	225	7,596
500 ขึ้นไป and over	43	23,390	3	4,029	28	646	16	901	35	8,567

หมายเหตุ : ผู้ถือครอง 1 รายอาจรายงานการใช้ประโยชน์ที่ดินมากกว่า 1 ลักษณะ

Note : One holding may report more than one type of land use

ตาราง 5.1(*) จำนวนผู้ถือครองที่รายงานการใช้ประโยชน์ที่ดินและเนื้อที่ถือครองทำการเกษตร รายอำเภอ

เนื้อที่ : ไร่

TABLE 5.1(*) NUMBER OF HOLDINGS REPORTING LAND USE AND AREA OF HOLDING BY AMPHOE

Area : Rai

อำเภอ Amphoe	รวมเนื้อที่ทั้งสิ้น Total area	ที่ปลูกข้าว Rice		ที่ปลูกยางพารา Para rubber		ที่ปลูกพืชยืนต้นและไม้ผล Permanent crop		ที่ปลูกพืชไร่ Field crop		ที่ปลูกพืชผัก สมุนไพร และไม้ดอก ไม้ประดับ Vegetable crop, herb, flower and ornamental plant	
		จำนวน Number	เนื้อที่ Area	จำนวน Number	เนื้อที่ Area	จำนวน Number	เนื้อที่ Area	จำนวน Number	เนื้อที่ Area	จำนวน Number	เนื้อที่ Area
รวม	1,905,531	26,971	367,943	424	19,356	11,090	187,213	33,612	1,084,673	18,215	111,165
เมืองกาญจนบุรี	137,508	1,058	7,954	-	-	1,461	15,585	2,877	84,218	2,129	15,659
ไทรโยค	135,992	195	944	54	2,076	1,952	27,958	2,622	76,578	1,194	9,182
บ่อพลอย	241,496	1,538	21,721	5	253	899	32,764	3,019	152,244	1,503	12,222
ศรีสวัสดิ์	56,084	835	3,632	2	24	650	5,591	1,622	33,969	1,187	7,340
ท่ามะกา	135,168	3,985	43,501	6	940	1,280	13,826	2,224	45,249	5,768	26,104
ท่าม่วง	150,265	2,997	40,109	2	52	1,124	9,165	2,778	77,826	2,569	15,128
ทองผาภูมิ	132,782	1,384	9,784	301	12,318	1,289	25,718	2,437	67,480	606	7,142
สังขละบุรี	45,676	688	5,859	51	3,573	365	25,285	417	5,325	46	192
พนมทวน	141,749	5,077	81,885	2	90	302	2,928	1,765	47,667	533	2,189
เดาวิทยุ	319,808	3,713	67,526	-	-	386	4,056	6,959	240,210	210	1,277
ด่านมะขามเตี้ย	115,956	619	6,336	1	30	431	4,769	2,130	81,013	1,465	8,587
หนองปรือ	125,927	677	5,059	-	-	769	17,595	2,244	90,673	926	5,704
หัวกระแชา	167,120	4,205	73,633	-	-	182	1,973	2,518	82,221	79	439

ตาราง 5.1(*) จำนวนผู้ถือครองที่รายงานการใช้ประโยชน์ที่ดินและเนื้อที่ถือครองทำการเกษตร รายอำเภอ (ต่อ)

เนื้อที่ : ไร่

TABLE 5.1(*) NUMBER OF HOLDINGS REPORTING LAND USE AND AREA OF HOLDING BY AMPHOE (Contd.)

Area : Rai

อำเภอ Amphoe	ที่ปลูกสวนป่า Forest (planted)		ทุ่งหญ้าเลี้ยงสัตว์ Pasture		คอกสัตว์ Pen		ที่เพาะเลี้ยงสัตว์น้ำในพื้นที่น้ำจืด Fresh water culture		อื่น ๆ Others	
	จำนวน Number	เนื้อที่ Area	จำนวน Number	เนื้อที่ Area	จำนวน Number	เนื้อที่ Area	จำนวน Number	เนื้อที่ Area	จำนวน Number	เนื้อที่ Area
รวม	1,031	47,225	700	17,143	10,175	11,527	1,784	5,572	7,217	53,714
เมืองกาญจนบุรี	70	1,600	78	1,185	894	1,926	196	403	638	8,978
ไทรโยค	83	10,117	101	1,987	478	621	73	104	673	6,425
บ่อพลอย	89	8,230	56	5,051	731	645	110	1,024	760	7,342
ศรีสวัสดิ์	204	3,636	22	485	113	123	59	31	218	1,253
ท่ามะกา	33	946	68	240	2,359	1,965	250	595	660	1,802
ท่าม่วง	73	2,663	61	637	1,239	1,917	144	303	509	2,465
ทองผาภูมิ	205	5,436	27	1,190	269	351	140	105	256	3,258
สังขละบุรี	53	1,895	79	1,454	216	239	92	44	180	1,810
พนมทวน	43	1,841	3	72	1,185	580	287	1,956	233	2,541
เลาขวัญ	29	840	46	1,068	860	786	50	116	843	3,929
ด่านมะขามเตี้ย	65	7,970	59	942	298	660	210	408	1,002	5,241
หนองปรือ	30	989	20	335	348	415	76	142	721	5,015
ห้วยกระเจา	54	1,062	80	2,497	1,185	1,299	97	341	524	3,655

หมายเหตุ : ผู้ถือครอง 1 รายอาจรายงานการใช้ประโยชน์ที่ดินมากกว่า 1 ลักษณะ

Note : One holding may report more than one type of land use

6. ข้า RICE

เนื้อที่ : ไร่

ตาราง 6.1 ข้า : จำนวนผู้ถือครองที่ปลูกข้าว เนื้อที่เพาะปลูก เนื้อที่เก็บเกี่ยว และผลผลิต จำนวนตามวัตถุประสงค์ของการปลูก และขนาดเนื้อที่ถือครองที่ดิน Area : Rai

TABLE 6.1 RICE : NUMBER OF HOLDINGS, PLANTED AREA, HARVESTED AREA AND PRODUCT BY PURPOSE OF CULTIVATION ผลผลิต : กก.

AND SIZE OF TOTAL AREA OF HOLDING

ขนาดเนื้อที่ถือครองที่ดิน (ไร่) Size of total area of holding (rai)	รวม Total				เพื่อบริโภค For consumption			
	จำนวน Number	เนื้อที่เพาะปลูก Planted area	เนื้อที่เก็บเกี่ยว Harvested area	ผลผลิต Product	จำนวน Number	เนื้อที่เพาะปลูก Planted area	เนื้อที่เก็บเกี่ยว Harvested area	ผลผลิต Product
รวม Total	27,064	514,389	497,005	325,640,296	9,566	84,459	80,154	38,832,710
ต่ำกว่า Under 2	208	365	353	266,816	154	253	249	182,051
2 - 5	3,672	20,339	19,945	13,593,365	1,442	5,584	5,384	2,762,335
6 - 9	3,127	29,109	28,396	19,772,436	1,055	5,892	5,602	2,716,685
10 - 19	7,275	105,680	102,766	69,515,162	2,477	19,708	18,833	8,796,434
20 - 39	7,391	173,059	167,945	113,087,760	2,550	26,075	24,760	11,924,500
40 - 59	2,780	86,955	83,723	54,149,947	959	12,205	11,447	5,588,585
60 - 139	2,114	78,767	75,427	45,797,750	747	11,450	10,811	5,404,260
140 ขึ้นไป and over	497	20,115	18,450	9,457,060	182	3,292	3,068	1,457,860

เนื้อที่ : ไร่

ตาราง 6.1 ข้าว : จำนวนผู้ถือครองที่ปลูกข้าว เนื้อที่เพาะปลูก เนื้อที่เก็บเกี่ยว และผลผลิต จำแนกตามวัตถุประสงค์ของการปลูก และขนาดเนื้อที่ถือครองที่ดิน (ต่อ)

Area : Rai

TABLE 6.1 RICE : NUMBER OF HOLDINGS, PLANTED AREA, HARVESTED AREA AND PRODUCT BY PURPOSE OF CULTIVATION

ผลผลิต : กก.

AND SIZE OF TOTAL AREA OF HOLDING (Contd.)

Product : kg.

ขนาดเนื้อที่ถือครองที่ดิน (ไร่) Size of total area of holding (rai)	เพื่อขาย For sale				เพื่อบริโภคและขาย For consumption and sale			
	เนื้อที่เพาะปลูก Planted area		เนื้อที่เก็บเกี่ยว Harvested area		เนื้อที่เพาะปลูก Planted area		เนื้อที่เก็บเกี่ยว Harvested area	
	จำนวน Number	ผลผลิต Product	จำนวน Number	ผลผลิต Product	จำนวน Number	ผลผลิต Product	จำนวน Number	ผลผลิต Product
รวม Total	718	17,781	17,208	13,617,445	16,780	412,149	399,643	273,190,141
ต่ำกว่า Under 2	9	18	18	15,025	45	94	86	69,740
2 - 5	130	837	825	627,360	2,100	13,918	13,736	10,203,670
6 - 9	115	1,342	1,332	1,042,325	1,957	21,875	21,462	16,013,426
10 - 19	220	4,159	4,081	3,171,450	4,578	81,813	79,852	57,547,278
20 - 39	156	5,704	5,476	4,457,285	4,685	141,280	137,709	96,705,975
40 - 59	44	2,075	2,073	1,633,500	1,777	72,675	70,203	46,927,862
60 - 139	35	2,898	2,875	2,371,500	1,332	64,419	61,741	38,021,990
140 ขึ้นไป and over	9	748	528	299,000	306	16,075	14,854	7,700,200

ตาราง 6.2 ข้าว : จำนวนผู้ถือครองที่ปลูกข้าว จำนวนตามชนิดข้าวที่ปลูก และขนาดเนื้อที่ถือครองทั้งสิ้น

TABLE 6.2 RICE : NUMBER OF HOLDINGS BY KIND OF RICE CULTIVATED AND SIZE OF TOTAL AREA OF HOLDING

ขนาดเนื้อที่ถือครองทั้งสิ้น (ไร่) Size of total area of holding (rai)	รวมทั้งสิ้น Total	ข้าวนปี ^{1/}				ข้าวนปรัง			
		รวม		ข้าวเหนียว Glutinous	ข้าวเจ้า และข้าวเหนียว Non - glutinous and glutinous	รวม		ข้าวเหนียว Glutinous	ข้าวเจ้า Non - glutinous
		Sub - total	ข้าวเจ้า Non - glutinous			Sub - total	ข้าวเจ้า		
รวม Total	27,064	14,956	14,534	308	114	374	371	3	-
ต่ำกว่า Under 2	208	54	51	3	-	4	4	-	-
2 - 5	3,672	1,368	1,342	18	8	88	87	1	-
6 - 9	3,127	1,247	1,213	22	12	52	52	-	-
10 - 19	7,275	3,695	3,609	59	27	109	107	2	-
20 - 39	7,391	4,499	4,371	98	30	85	85	-	-
40 - 59	2,780	1,995	1,928	53	14	20	20	-	-
60 - 139	2,114	1,677	1,602	53	22	8	8	-	-
140 ขึ้นไป and over	497	421	418	2	1	8	8	-	-

ตาราง 6.2 ข้าว : จำนวนผู้ถือครองที่ปลูกข้าว จำแนกตามชนิดข้าวที่ปลูก และขนาดเนื้อที่ถือครองทั้งสิ้น (ต่อ)

TABLE 6.2 RICE : NUMBER OF HOLDINGS BY KIND OF RICE CULTIVATED AND SIZE OF TOTAL AREA OF HOLDING (Contd.)

ขนาดเนื้อที่ถือครองทั้งสิ้น (ไร่) Size of total area of holding (rai)	จำนวนปีและนาปรัง First and second crops			ข้าวเจ้าและข้าวเหนียว Non - glutinous and glutinous
	รวม Sub - total	ข้าวเจ้า Non - glutinous	ข้าวเหนียว Glutinous	
รวม Total	11,734	11,709	-	25
ต่ำกว่า Under 2	150	150	-	-
2 - 5	2,216	2,211	-	5
6 - 9	1,828	1,825	-	3
10 - 19	3,471	3,465	-	6
20 - 39	2,807	2,797	-	10
40 - 59	765	764	-	1
60 - 139	429	429	-	-
140 ขึ้นไป and over	68	68	-	-

^{1/} รวมข้าวไร่

^{1/} Including upland rice

ตาราง 6.3 ข้า : เนื้อที่เพาะปลูกข้าว จำนวนตามชนิดข้าวที่ปลูก และขนาดเนื้อที่ถือครองที่ดิน

เนื้อที่ : ไร่

TABLE 6.3 RICE : PLANTED AREA BY KIND OF RICE CULTIVATED AND SIZE OF TOTAL AREA OF HOLDING

Area : Rai

ขนาดเนื้อที่ถือครองที่ดิน (ไร่) Size of total area of holding (rai)	รวมเนื้อที่เพาะปลูกทั้งสิ้น Total planted area			ข้าวนปี ^{1/} First crop			ข้าวนปีรอง Second crop		
	รวมทั้งสิ้น Total	ข้าวเจ้า Non - glutinous	ข้าวเหนียว Glutinous	รวม Sub - total	ข้าวเจ้า Non - glutinous	ข้าวเหนียว Glutinous	รวม Sub - total	ข้าวเจ้า Non - glutinous	ข้าวเหนียว Glutinous
รวม Total	514,389	512,309	2,080	362,921	361,056	1,865	151,468	151,253	215
ต่ำกว่า Under 2	365	362	3	211	208	3	154	154	-
2 - 5	20,339	20,247	92	12,611	12,539	72	7,728	7,708	20
6 - 9	29,109	28,957	152	18,028	17,892	136	11,081	11,065	16
10 - 19	105,680	105,318	362	69,288	68,966	322	36,392	36,352	40
20 - 39	173,059	172,390	669	118,532	117,973	559	54,527	54,417	110
40 - 59	86,955	86,577	378	63,768	63,419	349	23,187	23,158	29
60 - 139	78,767	78,356	411	63,031	62,620	411	15,736	15,736	-
140 ขึ้นไป and over	216	20,102	13	17,452	17,439	13	2,663	2,663	-

^{1/} รวมข้าวไร่

^{1/} Including upland rice

ตาราง 6.4 ข้าว : เนื้อที่เก็บเกี่ยวข้าว จำนวนตามชนิดข้าวที่ปลูก และขนาดเนื้อที่ถือครองที่ดิน

เนื้อที่ : ไร่

Area : Rai

TABLE 6.4 RICE : HARVESTED AREA BY KIND OF RICE CULTIVATED AND SIZE OF TOTAL AREA OF HOLDING

ขนาดเนื้อที่ถือครองที่ดิน (ไร่) Size of total area of holding (rai)	เนื้อที่เก็บเกี่ยวทั้งหมด Total harvested area			ข้าวปี ^{1/} First crop ^{1/}			ข้าวปี ^{2/} Second crop		
	รวมทั้งสิ้น Total	ข้าวเจ้า Non - glutinous	ข้าวเหนียว Glutinous	รวม Sub - total	ข้าวเจ้า Non - glutinous	ข้าวเหนียว Glutinous	รวม Sub - total	ข้าวเจ้า Non - glutinous	ข้าวเหนียว Glutinous
รวม Total	497,005	494,963	2,042	348,462	346,626	1,836	148,543	148,337	206
ต่ำกว่า Under 2	353	350	3	201	198	3	152	152	-
2 - 5	19,945	19,853	92	12,317	12,245	72	7,628	7,608	20
6 - 9	28,396	28,244	152	17,514	17,378	136	10,882	10,866	16
10 - 19	102,766	102,415	351	67,072	66,753	319	35,694	35,662	32
20 - 39	167,945	167,294	651	114,348	113,806	542	53,597	53,488	109
40 - 59	83,723	83,347	376	60,952	60,605	347	22,771	22,742	29
60 - 139	75,427	75,023	404	60,030	59,626	404	15,397	15,397	-
140 ขึ้นไป and over	18,450	18,437	8	16,028	16,015	13	2,422	2,422	-

^{1/} รวมข้าวไร่

^{1/} Including upland rice

ตาราง 6.5 ข้าว : ผลผลิตข้าว จำนวนตามชนิดข้าวที่ปลูก และขนาดเนื้อที่ถือครองที่ดิน

ผลผลิต : กก.

Product : kg.

TABLE 6.5 RICE : PRODUCT BY KIND OF RICE CULTIVATED AND SIZE OF TOTAL AREA OF HOLDING

ขนาดเนื้อที่ถือครองที่ดิน (ไร่) Size of total area of holding (rai)	รวมผลผลิตทั้งหมด ^{1/} Total Product			ข้าวนปี ^{1/} First crop			ข้าวนปี ^{2/} Second crop		
	รวมที่ดิน ^{2/} Total	ข้าวเจ้า Non - glutinous	ข้าวเหนียว Glutinous	รวม Sub - total	ข้าวเจ้า Non - glutinous	ข้าวเหนียว Glutinous	รวม Sub - total	ข้าวเจ้า Non - glutinous	ข้าวเหนียว Glutinous
รวม Total	325,640,296	324,646,992	993,304	206,852,095	205,996,066	856,029	118,788,201	118,650,926	137,275
ต่ำกว่า Under 2	266,816	265,016	1,800	144,086	142,286	1,800	122,730	122,730	-
2 - 5	13,593,365	13,545,130	48,235	7,742,840	7,709,430	33,410	5,850,525	5,835,700	14,825
6 - 9	19,772,436	19,691,536	80,900	11,281,888	11,211,988	69,900	8,490,548	8,479,548	11,000
10 - 19	69,515,162	69,344,202	170,960	41,462,177	41,314,167	148,010	28,052,985	28,030,035	22,950
20 - 39	113,087,760	112,757,810	329,950	69,876,785	69,625,335	251,450	43,210,975	43,132,475	78,500
40 - 59	54,149,947	53,969,848	180,099	35,604,469	35,434,370	170,099	18,545,478	18,535,478	10,000
60 - 139	45,797,750	45,621,290	176,460	33,146,140	32,969,680	176,460	12,651,610	12,651,610	-
140 ขึ้นไป and over	9,457,060	9,452,160	4,900	7,593,710	7,588,810	4,900	1,863,350	1,863,350	-

^{1/} รวมข้าวไร่

^{1/} Including upland rice

7. ยางพารา PARA RUBBER

ตาราง 7.1 ยางพารา : จำนวนผู้ถือครองที่ปลูกยางพาราและเนื้อที่เพาะปลูก จำนวนตามชนิดของสวนยาง และขนาดเนื้อที่ถือครองที่ดิน

เนื้อที่ : ไร่

TABLE 7.1 PARA RUBBER : NUMBER OF HOLDINGS AND PLANTED AREA BY TYPE OF CLONE AND SIZE OF TOTAL AREA OF HOLDING

Area : Rai

ขนาดเนื้อที่ถือครองที่ดิน (ไร่) Size of total area of holding (rai)	รวมทั้งสิ้น Total		สวนยางพันธุ์ดี High yield clone		สวนยางพันธุ์พื้นเมือง Low yield clone		สวนยางพันธุ์ดีและพันธุ์พื้นเมือง High yield clone and low yield clone	
	จำนวน Number	เนื้อที่ Area	จำนวน Number	เนื้อที่ Area	จำนวน Number	เนื้อที่ Area	จำนวน Number	เนื้อที่ Area
รวม Total	423	19,056	414	18,843	9	213	-	-
ต่ำกว่า Under 2	-	-	-	-	-	-	-	-
2 - 5	4	15	3	12	1	3	-	-
6 - 9	1	7	1	7	-	-	-	-
10 - 19	52	551	51	549	1	2	-	-
20 - 39	113	1,766	112	1,751	1	15	-	-
40 - 59	82	1,907	79	1,841	3	66	-	-
60 - 139	94	3,262	92	3,165	2	97	-	-
140 ขึ้นไป and over	77	11,548	76	11,518	1	30	-	-

ตาราง 7.2 ยางพารา : เนื้อที่เพาะปลูกยางพารา จำแนกตามการให้ผลผลิต และชนิดของสวนยาง

เนื้อที่ : ไร่

Area : Rai

TABLE 7.2 PARA RUBBER : PLANTED AREA BY EXPLOITATION AND TYPE OF CLONE

ชนิดของสวนยาง Type of clone	รวมทั้งสิ้น Total	การให้ผลผลิต Exploitation		
		ยางอ่อนยังไม่ให้ผลผลิต Immature	ยางกำลังให้ผลผลิต Mature	ยางแก่ไม่ให้ผลผลิต Senile
รวม Total	19,056	12,969	6,027	60
สวนยางพันธุ์ดี High yield clone	18,843	12,773	6,010	60
สวนยางพันธุ์พื้นเมือง Low yield clone	213	196	17	-

8. พืชไร่ FIELD CROP

ตาราง 8.1 พืชไร่ : จำนวนผู้ถือครองที่ปลูก เนื้อที่เพาะปลูกและเก็บเกี่ยว จำนวนตามพืชที่ปลูก

เนื้อที่ : ไร่

TABLE 8.1 FIELD CROP : NUMBER OF HOLDINGS, PLANTED AND HARVESTED AREA BY NAME OF CROP CULTIVATED

Area : Rai

ชื่อพืชไร่ Name of field crop	จำนวนผู้ถือครอง Number of holdings	เนื้อที่ Area	
		เพาะปลูก Planted	เก็บเกี่ยว Harvested
ข้าวโพดเลี้ยงสัตว์ Maize	5,464	133,171	129,495
ข้าวฟ่างเลี้ยงสัตว์ Sorghum	389	7,683	7,611
ข้าวสาลี Wheat	87	1,246	1,246
งาดำ Black sesame	125	1,297	1,283
ถั่วทอง Golden bean	61	1,247	1,243
ถั่วเหลือง Soybean	195	1,960	1,859
ฝ้าย Cotton	226	1,903	1,891
มันสำปะหลัง Cassava	14,481	340,324	325,525
ยาสูบ Tobacco	220	2,040	1,967
อ้อยโรงงาน Sugarcane (intustry)	17,127	590,740	581,624
ทุ่งหญ้าเลี้ยงสัตว์ Forage grass	322	10,127	9,632

9. พืชผัก สมุนไพร และไม้ดอกไม้ประดับ VEGETABLE CROP, HERB, FLOWER AND ORNAMENTAL PLANT

ตาราง 9.1 พืชผักและสมุนไพร : จำนวนผู้ถือครองที่ปลูก, เนื้อที่เพาะปลูกและเก็บเกี่ยว จำนวนตามพืชที่ปลูก

เนื้อที่ : ไร่

TABLE 9.1 VEGETABLE CROP AND HERB : NUMBER OF HOLDINGS, PLANTED AND HARVESTED AREA BY NAME OF CROP CULTIVATED Area : Rai

ชื่อพืชผักและสมุนไพร Name of vegetable crop and herb	จำนวนผู้ถือครอง Number of holdings	เนื้อที่ Area	
		เพาะปลูก Planted	เก็บเกี่ยว Harvested
กระเจียวเขียว Lady's finger	75	262	260
กระเจต Water mimosa	8	102	102
กระถิน Mimosa	157	1,967	1,868
กะหล่ำดอก Cauliflower	29	276	273
กะหล่ำปลี Cabbage	85	404	401
กุยช่าย Chinese chive	71	438	438
ขมิ้น Turmeric	102	551	517
ข้าวโพดฝักอ่อน Baby corn	5,816	84,215	83,693
ข้าวโพดไร่ประทาน Sweet corn	2,652	42,812	42,085
จีนฉ่าย Celery	295	1,828	1,820
คะน้า Chinese kale	582	4,607	4,516
ชะพลู Wildbetel	14	139	139
ชะอม Chaom	49	106	106
ตะไคร้ Lemon grass	175	1,227	1,210
ตั้งโอ้ Garland chrysanthemum	197	801	787
แตงกวา/แตงร้าน Cucumber	324	1,504	1,462

ตาราง 9.1 พืชผักและสมุนไพร : จำนวนผู้ถือครองที่ปลูก เนื้อที่เพาะปลูกและเก็บเกี่ยว จำแนกตามพืชที่ปลูก (ต่อ)

เนื้อที่ : ไร่

TABLE 9.1 VEGETABLE CROP AND HERB : NUMBER OF HOLDINGS, PLANTED AND HARVESTED AREA BY NAME OF CROP CULTIVATED (Contd.)

Area : Rai

ชื่อพืชผักและสมุนไพร Name of vegetable crop and herb	จำนวนผู้ถือครอง Number of holdings	เนื้อที่ Area	
		เพาะปลูก Planted	เก็บเกี่ยว Harvested
ถั่วฝักยาว Yard long bean	437	1,781	1,746
ถั่วพู Wing bean	50	128	128
บวบ Angled loofah	103	390	374
ใบย่านาง Ya-nang	18	293	293
ผักกวางตุ้ง Pakchoi	142	564	570
ผักกาดขาว Chinese cabbage	187	1,686	1,681
ผักกาดขาวปลี Mustard	97	1,223	1,215
ผักกาดเขียวปลี Leaf mustard	198	2,407	2,390
ผักกาดหอม Lettuce	42	259	259
ผักกาดหัว Chinese radish	73	1,119	1,094
ผักกาดอื่น ๆ Other curcifers	18	193	193
ผักชี Coriander	1,546	6,557	6,438
ผักชีล้อม Pak-she-lom	56	529	522
ผักมั่งจิน Chinese convolvulus	80	432	431
เตี๊ยก Taro	162	697	657

ตาราง 9.1 พืชผักและสมุนไพร : จำนวนผู้ถือครองที่ปลูก เนื้อที่เพาะปลูกและเก็บเกี่ยว จำนวนตามพืชที่ปลูก (ต่อ)

เนื้อที่ : ไร่

TABLE 9.1 VEGETABLE CROP AND HERB : NUMBER OF HOLDINGS, PLANTED AND HARVESTED AREA BY NAME OF CROP CULTIVATED (Contd.) Area : Rai

ชื่อพืชผักและสมุนไพร Name of vegetable crop and herb	จำนวนผู้ถือครอง Number of holdings	เนื้อที่ Area	
		เพาะปลูก Planted	เก็บเกี่ยว Harvested
พริกชี้ใหญ่ Bird pepper	1,667	5,364	5,292
พริกชี้ฟ้า Chilli pepper	2,823	11,955	11,619
พริกเหลือง Yellow chilli	135	555	499
ผัก/แพง/ผักเจียว Waxgourd	75	441	440
ฟักทอง Pumpkin	412	3,401	3,274
มะเขือเทศบรื โทค Fresher tomato	88	300	299
มะเขือเปราะ Brinjal	1,286	4,457	4,344
มะเขือพวง Cluster egg plant	117	441	428
มะเขือยาว Egg plant	94	334	326
มะเขืออื่น ๆ Other egg plants	75	245	244
มะระจีน Chinese better gould	77	473	471
มะระไทย Thai better gould	23	115	113
มันแกว Yam bean	58	471	458
มันเทศ Sweet potato	30	219	219
หน่อไม้ฝรั่ง Asparagus	1,422	3,937	3,759

ตาราง 9.1 พืชผักและสมุนไพร : จำนวนผู้ถือครองที่ปลูก เนื้อที่เพาะปลูกและเก็บเกี่ยว จำนวนตามพืชที่ปลูก (ต่อ)

เนื้อที่ : ไร่

TABLE 9.1 VEGETABLE CROP AND HERB : NUMBER OF HOLDINGS, PLANTED AND HARVESTED AREA BY NAME OF CROP CULTIVATED (Contd.)

Area : Rai

ชื่อพืชผักและสมุนไพร Name of vegetable crop and herb	จำนวนผู้ถือครอง Number of holdings	เนื้อที่ Area	
		เพาะปลูก Planted	เก็บเกี่ยว Harvested
หอมแดง Shallot	71	1,086	1,086
หอมแบ่ง (ต้นหอม) Spring onion	573	5,798	5,712
หอมหัวใหญ่ Onion	26	146	145
โหระพา Basil	123	305	248
เห็ดฟาง Straw mushroom (volvariella)	26	114	114
กระชาย Kaempfer	198	689	664
กระวาน Cardamons best	82	588	588
กะเพรา Holy basil	59	106	104
ขมิ้นชัน Turmeric	92	429	428
ติปติ Long pepper	40	132	217
ไพล Plai	48	259	236
ว่านหางจระเข้ Alovera	61	318	311
สะระแหน่ Peppermint	201	547	544

ตาราง 9.2 ไม้ดอกไม้ประดับ : จำนวนผู้ถือครองที่ปลูก เนื้อที่เพาะปลูกและเก็บเกี่ยว จำแนกตามพืชที่ปลูก

เนื้อที่ : ไร่

TABLE 9.2 FLOWER AND ORNAMENTAL PLANT : NUMBER OF HOLDINGS, PLANTED AND HARVESTED AREA BY NAME OF CROP CULTIVATED

Area : Rai

ชื่อ ไม้ดอกไม้ประดับ Name of flower and ornamental plant	จำนวนผู้ถือครอง Number of holdings	เนื้อที่ Area	
		เพาะปลูก Planted	เก็บเกี่ยว Harvested
กล้วยไม้ Orchid	47	334	252
ขิงแดง Red ginger	15	124	124
ชวนชม Shuanshom	6	144	144
ดาวเรือง Marigold	179	683	673
มะลิ Jasmine	163	470	470
สร้อยทอง Solidago	42	137	137
ปาล์มต่างๆ Other Palms	13	1,197	1,195

10. พืชยืนต้น ไม้ผล และสวนป่า PERMANENT CROP AND FOREST

ตาราง 10.1 พืชยืนต้นและไม้ผล : จำนวนผู้ถือครองที่ปลูก เนื้อที่เพาะปลูกและจำนวนต้น จำนวนตามลักษณะการปลูกและพืชที่ปลูก

TABLE 10.1 PERMANENT CROP : NUMBER OF HOLDINGS, PLANTED AREA AND NUMBER OF TREES BY PLANTATION FEATURES AND NAME OF CROP CULTIVATED

ชื่อพืชยืนต้นและไม้ผล Name of permanent crop	จำนวนผู้ถือครอง Number of holdings	ปลูกเป็นกลุ่ม Compact plantation		ปลูกปะปนกัน Scattered plantation		
		เนื้อที่เพาะปลูก (ไร่) Planted area (rai)	จำนวนต้น ทั้งหมด Total	จำนวนต้น ให้ผลผลิตแล้ว Productive age	จำนวนต้น ทั้งหมด Total	จำนวนต้น ให้ผลผลิตแล้ว Productive age
			จำนวนต้นทั้งหมด Total	ให้ผลผลิตแล้ว Productive age		จำนวนต้นทั้งหมด Total
กระท้อน Santol	291	988	26,767	5,802	14,247	12,399
กล้วยไข่ Dainty banana	304	2,527	587,518	313,420	42,845	25,067
กล้วยน้ำว้า Banana (kluai numwa)	1,448	4,939	1,089,180	409,635	167,621	129,211
กล้วยหอม Sweet banana	61	263	57,330	10,227	1,679	1,140
กาแฟ Coffee	41	1,639	148,310	86,390	18,520	5,950
ขนุน Jack fruit	1,899	4,652	134,022	89,601	76,241	62,148
แคนตาลูป Cantaloupe	15	83	245,600	97,300	3,401	3,401
เงาะ Rambutan	546	1,949	55,153	19,840	35,325	13,819
ชมพู Java apple	1,080	4,142	188,930	162,847	5,103	3,562
แตงโม Water melon	288	2,539	1,349,885	1,081,002	370,338	365,208
ทุเรียน Durian	200	601	12,944	4,520	10,828	3,170
น้อยหน่า Bullock's heart	644	3,204	319,736	191,261	49,043	36,083
ปาล์มน้ำมัน Oil palm	27	513	11,723	3,130	1,600	-
ไผ่ตง Sweet bamboo	145	2,258	72,980	27,796	6,165	3,885

ตาราง 10.1 พืชยืนต้นและไม้ผล : จำนวนผู้ถือครองที่ปลูก เนื้อที่เพาะปลูกและจำนวนต้น จำนวนตามลักษณะการปลูกและพืชที่ปลูก (ต่อ)

TABLE 10.1 PERMANENT CROP : NUMBER OF HOLDINGS, PLANTED AREA AND NUMBER OF TREES BY PLANTATION FEATURES AND NAME OF CROP CULTIVATED (Contd.)

ชื่อพืชยืนต้นและไม้ผล Name of permanent crop	จำนวนผู้ถือครอง Number of holdings	ปลูกเป็นกลุ่ม Compact plantation			ปลูกปะปนกัน Scattered plantation		
		เนื้อที่เพาะปลูก (ไร่) Planted area (rai)	จำนวนต้น	Number of trees	จำนวนต้น	Number of trees	ให้ผลผลิตแล้ว Productive age
			จำนวนต้นทั้งสิ้น Total	ให้ผลผลิตแล้ว Productive age		จำนวนต้นทั้งสิ้น Total	
ฝรั่ง Guava	179	442	44,065	30,600	6,003	3,959	
พุทรา Jujube	400	2,479	248,046	204,883	11,357	9,307	
มะกรูด Leech lime	736	1,791	179,007	79,735	22,874	17,547	
มะขามเทศ Camachile tree	175	795	35,800	18,882	1,636	1,505	
มะขามเปรี้ยว Sour tamarind	233	1,118	28,044	9,107	5,772	3,744	
มะขามหวาน Sweet tamarind	574	6,219	156,188	116,260	26,355	22,520	
มะนาว Lime	1,247	3,856	173,402	101,904	42,977	29,368	
มะพร้าว Coconut	1,125	1,751	43,850	28,308	31,656	23,208	
มะม่วง Mango	4,037	17,103	490,316	342,026	119,853	99,713	
มะม่วงหิมพานต์ Cashew nut	184	5,821	188,258	67,025	12,056	4,307	
มะละกอ Papaya	421	3,628	729,660	400,350	83,076	68,472	
มังคุด Mangosteen	134	529	12,880	2,860	10,346	3,705	
ดองกอง Longkong	136	460	20,741	3,665	9,325	4,204	
ลำไย Longan	477	2,310	56,297	34,679	18,917	11,068	

ตาราง 10.1 พืชยืนต้นและไม้ผล : จำนวนผู้ถือครองที่ปลูก เนื้อที่เพาะปลูกและจำนวนต้น จำนวนตามลักษณะการปลูกและพืชที่ปลูก (ต่อ)

TABLE 10.1 PERMANENT CROP : NUMBER OF HOLDINGS, PLANTED AREA AND NUMBER OF TREES BY PLANTATION FEATURES AND NAME OF CROP CULTIVATED(Contd.)

ชื่อพืชยืนต้นและไม้ผล Name of permanent crop	จำนวนผู้ถือครอง Number of holdings	ปลูกเป็นกลุ่ม Compact plantation		ปลูกปะปนกัน Scattered plantation		
		เนื้อที่เพาะปลูก (ไร่) Planted area (rai)	จำนวนต้น ทั้งหมด	จำนวนต้น ทั้งหมด	จำนวนต้น ทั้งหมด	ให้ผลผลิตแล้ว Productive age
			จำนวนต้นทั้งหมด	ให้ผลผลิตแล้ว Productive age		
ลิ้นจี่ Lychee	143	681	16,568	7,629	4,205	2,295
สตอเบอรี่ Strawberry	3	8	80,000	130	100	50
ส้มเขียวหวาน Tangerine	184	1,802	89,372	46,331	10,302	5,080
ส้มโชกุน(สายน้ำผึ้ง) Cho-gun (orange)	74	1,797	82,325	46,239	2,450	665
ส้มโอบัว Pomelo	1,204	6,078	240,921	104,464	54,044	30,220
สะเดา Margosa (Neem tree)	84	780	36,250	18,150	17,353	14,420
สะตอ Stink bean (Parkin)	112	7,973	266,943	67,679	3,682	1,252
ต้นแปะรด Pine apple	1,105	30,823	221,192,399	111,230,562	3,763,699	3,099,340
หม่อน Indian mulberry	199	2,278	813,460	706,773	56,600	56,600
หมาก Betel palm	185	425	92,540	16,370	90,343	81,201
องุ่น Grape	27	224	22,709	19,249	960	60

ตาราง 10.2 สวนป่า (ปลูก) : จำนวนผู้ถือครองที่ปลูก เนื้อที่เพาะปลูกและจำนวนต้น จำนวนตามลักษณะการปลูกและพืชที่ปลูก

TABLE 10.2 FOREST (PLANTED) : NUMBER OF HOLDINGS, PLANTED AREA AND NUMBER OF TREES BY PLANTATION FEATURES AND NAME OF CROP CULTIVATED

ชื่อสวนป่า Name of forest (planted)	จำนวนผู้ถือครอง Number of holdings	ปลูกเป็นกลุ่ม Compact plantation				ปลูกปะปนกัน Scattered plantation			
		เนื้อที่เพาะปลูก (ไร่) Planted area (rai)		จำนวนต้น Number of trees		จำนวนต้น Number of trees		จำนวนต้น Number of trees	
				จำนวนต้นทั้งหมด Total	ให้ผลผลิตแล้ว Productive age	จำนวนต้นทั้งหมด Total	ให้ผลผลิตแล้ว Productive age	จำนวนต้นทั้งหมด Total	ให้ผลผลิตแล้ว Productive age
กระถินณรงค์ Wattle	15	105	18,900	14,750	11,265	2,715			
กระถินเทพา Brown salwood	13	507	63,310	32,310	71,200	70,200			
ประดู่ Pradu	15	125	21,000	10,120	2,580	260			
ไม้ทุกชนิด(ยกเว้นไม้ตง) Bamboo	108	725	93,795	37,640	67,894	37,114			
มะค่าโมง Makha mong	9	115	17,000	15,100	37,060	18,370			
ยมหอม Yomhom	11	125	19,500	2,250	4,050	2,400			
ยางนา Yang-na	3	447	87,150	40,030	300	-			
ยูคาลิปตัส Eucalyptus	587	19,900	3,184,201	1,471,178	4,808,215	2,745,193			
สน Pine	12	465	59,750	38,000	11,540	1,100			
สะเดาเทียม Sadao-tiam	14	2,483	377,450	305,000	5,700	4,700			
สัก Teak	343	15,427	2,040,260	929,953	317,979	37,854			

11. ปศุสัตว์ LIVESTOCK

ตาราง 11.1 จำนวนผู้ถือครองที่ดิน โค และจำนวนชนิดพันธุ์ และขนาดเนื้อที่ถือครองที่ดิน

TABLE 11.1 NUMBER OF HOLDINGS REARING CATTLE AND NUMBER OF CATTLE BY KIND OF BREEDING AND SIZE OF TOTAL AREA OF HOLDING

ขนาดเนื้อที่ถือครองที่ดิน (ไร่) Size of total area of holding (rai)	จำนวนผู้ถือครอง Number of holdings	จำนวนโค Number of cattle										
		โคเนื้อ Beef cattle					โคนม Dairy cattle					
		รวม Sub - total	โคพันธุ์และ โคลูกผสม Pure breed/ crossed breed	โคขุน Feedlot	โคพื้นเมือง Nativel	โคมัน Fattened	รวม Sub - total	โครีดนม/ โคนมแห้ง Milking/dry	โคตัวเมีย cow	โคยังไม่ให้ น้ำนม Heifer	โคอายุมาก Culled	โคตัวผู้ Sire
รวม Total	13,302	257,855	241,405	42,367	28,625	170,090	323	16,450	7,704	5,369	163	3,214
ต่ำกว่า Under 2	1,192	15,471	13,855	3,202	2,507	8,124	22	1,616	620	496	16	484
2 - 5	2,370	29,232	25,101	5,514	6,117	13,470	-	4,131	1,819	1,454	36	822
6 - 9	1,474	20,139	17,064	2,350	4,068	10,636	10	3,075	1,553	975	19	528
10 - 19	2,972	48,836	45,689	9,146	5,950	30,575	18	3,147	1,450	1,066	21	610
20 - 39	2,890	60,012	57,143	9,597	3,852	43,490	204	2,869	1,470	934	34	431
40 - 59	1,131	32,466	31,520	5,085	1,173	25,225	37	946	466	306	4	170
60 - 139	948	32,048	31,516	4,133	1,119	26,232	32	532	259	116	32	125
140 ขึ้นไป and over	325	19,651	19,517	3,340	3,839	12,338	-	134	67	22	1	44

ตาราง 11.2 จำนวนผู้ถือครองที่ดินโคและจำนวนโค จำนวนตามชนิดพันธุ์ และจำนวนโคที่เลี้ยง

TABLE 11.2 NUMBER OF HOLDINGS REARING CATTLE AND NUMBER OF CATTLE BY KIND OF BREEDING AND NUMBER OF CATTLE OF HOLDING

จำนวนโคที่เลี้ยง (ตัว) Number of cattle of holding (heads)	จำนวนผู้ถือครอง Number of holdings	จำนวนโค Number of cattle										
		โคเนื้อ Beef cattle					โคนม Dairy cattle					
		รวม Total	รวม Sub - total	โคพันธุ์และ โคลูกผสม Pure breed/ crossed breed	โคขุน Feedlot	โคพื้นเมือง Nativd	โคมัน Fattened	รวม Sub - total	โครีดนม/ โคนมแห้ง Milking/dry	โคตัวเมีย Cow		โคตัวผู้ Sire
										โคยังไม่มี นม Heifer	โคอายุมาก Culled	
รวม Total	13,302	257,855	241,405	42,367	28,625	170,090	323	16,450	7,704	5,369	163	3,214
1 - 2	1,583	2,748	2,596	431	676	1,482	7	152	9	23	1	119
3 - 4	1,839	6,383	5,978	1,100	1,524	3,345	9	405	75	79	2	249
5 - 9	3,012	19,840	18,133	3,435	5,117	9,564	17	1,707	567	476	6	658
10 - 19	3,027	38,830	34,479	6,404	8,387	19,583	105	4,351	1,970	1,388	23	970
20 - 49	2,583	73,864	67,193	12,862	6,107	48,219	5	6,671	3,222	2,479	51	919
50 - 99	895	56,114	54,165	8,742	1,649	43,594	180	1,949	1,105	674	38	132
100 - 299	335	42,566	41,501	6,243	895	34,363	-	1,065	656	250	42	117
300 - 499	21	6,870	6,720	1,050	770	4,900	-	150	100	-	-	50
500 ขึ้นไป and over	7	10,640	10,640	2,100	3,500	5,040	-	-	-	-	-	-

ตาราง 11.3 จำนวนผู้ถือครองที่เลี้ยงและจำนวนโค กระบือ จำนวนตามชนิดพันธุ์ และจำนวนผู้ถือครองที่เลี้ยง

TABLE 11.3 NUMBER OF HOLDINGS AND NUMBER OF CATTLE AND BUFFALOES BY KIND OF BREEDING AND NUMBER OF LIVESTOCK OF HOLDING

จำนวนผู้ถือครองที่เลี้ยง (ตัว) Number of livestock of holding (heads)	โคเนื้อ Beef cattle		โคนม Dairy cattle		กระบือ Buffaloes	
	จำนวนผู้ถือครอง Number of holdings	จำนวนตัว Number of heads	จำนวนผู้ถือครอง Number of holdings	จำนวนตัว Number of heads	จำนวนผู้ถือครอง Number of holdings	จำนวนตัว Number of heads
รวม Total	12,340	241,405	1,147	16,450	709	6,105
1 - 2	1,521	2,639	121	204	175	285
3 - 4	1,739	6,043	143	490	154	530
5 - 9	2,807	18,379	278	1,905	183	1,204
10 - 19	2,718	34,612	337	4,499	115	1,496
20 - 49	2,337	66,897	231	6,422	75	2,095
50 - 99	863	54,114	29	1,865	6	345
100 - 299	328	41,511	8	1,065	1	150
300 - 499	20	6,570	-	-	-	-
500 ขึ้นไป and over	7	10,640	-	-	-	-

หมายเหตุ : ผู้ถือครอง 1 รายอาจรายงานการเลี้ยงโคมากกว่า 1 ชนิด

Note : One holding may report more than one kind of breedings.

ตาราง 11.4 จำนวนผู้ถือครองที่เลี้ยงสุกรและจำนวนสุกรตามชนิดพันธุ์ และจำนวนสุกรที่เลี้ยง

TABLE 11.4 NUMBER OF HOLDINGS REARING PIGS AND NUMBER OF PIGS BY NUMBER OF PIGS OF HOLDING

จำนวนสุกรที่เลี้ยง (ตัว) Number of pigs of holding (heads)	จำนวนผู้ถือครอง Number of holdings	จำนวนสุกร Number of pigs			
		รวม Total	สุกรพันธุ์ Breeding	สุกรขุน Fattened	สุกรพื้นเมือง Natives
รวม Total	4,190	71,160	8,948	52,388	9,824
1 - 2	1,608	2,449	823	657	969
3 - 4	777	2,649	646	1,070	933
5 - 9	754	4,863	987	2,396	1,480
10 - 19	641	8,063	1,492	4,179	2,392
20 - 49	300	8,207	1,443	5,099	1,665
50 - 99	54	3,227	396	1,996	835
100 - 299	14	2,097	536	1,361	200
300 - 499	16	5,775	775	4,650	350
300 ขึ้นไป and over	26	33,830	1,850	30,980	1,000

ตาราง 11.5 จำนวนผู้ถือครองที่เลี้ยงและจำนวนแพะ แกะ กวาง จำนวนตามจำนวนปศุสัตว์ที่เลี้ยง

TABLE 11.5 NUMBER OF HOLDINGS REARING GOATS, SHEEP AND DEER AND NUMBER OF LIVESTOCK HEADS BY NUMBER OF LIVESTOCK OF HOLDING

จำนวนปศุสัตว์ที่เลี้ยง (ตัว) Number of livestock of holding (heads)	แพะ Goat		แกะ Sheep		กวาง Deer	
	จำนวนผู้ถือครอง Number of holdings	จำนวนตัว Number of heads	จำนวนผู้ถือครอง Number of holdings	จำนวนตัว Number of heads	จำนวนผู้ถือครอง Number of holdings	จำนวนตัว Number of heads
รวม Total	202	8,272	49	3,172	11	237
1 - 2	17	27	-	-	4	4
3 - 4	10	35	1	3	-	-
5 - 9	24	168	5	36	1	6
10 - 19	33	420	13	164	2	37
20 - 49	58	1,817	12	352	2	46
50 - 99	38	2,350	7	437	2	144
100 - 299	20	2,855	9	1,430	-	-
300 - 499	2	600	2	750	-	-
300 ขึ้นไป and over	-	-	-	-	-	-

ตาราง 11.6 จำนวนผู้ถือครองที่เลี้ยงและจำนวนไก่ จำนวนตามชนิดพันธุ์ และจำนวนไก่ที่เลี้ยง

TABLE 11.6 NUMBER OF HOLDINGS REARING CHICKENS BY KIND OF BREEDING AND NUMBER OF CHICKENS OF HOLDING

จำนวนผู้ถือครองที่เลี้ยง (ตัว) Number of livestock of holding (heads)	จำนวนผู้ถือครอง Number of holdings	จำนวนไก่			ไก่พื้นเมือง Native
		รวม Total	ไก่ไข่ Layer	ไก่เนื้อ Broiler	
รวม Total	6,543	5,757,264	552,351	4,891,694	313,219
1 - 19	1,386	14,350	346	549	13,455
20 - 99	4,042	147,152	1,929	6,835	138,388
100 - 499	591	77,243	3,656	3,640	69,947
500 - 999	21	12,510	3,150	1,310	8,050
1,000 - 9,999	327	1,713,649	204,150	1,426,420	83,079
10,000 - 49,999	176	3,792,360	339,120	3,452,940	300
50,000 - 99,999	-	-	-	-	-
100,000 ขึ้นไป and over	-	-	-	-	-

ตาราง 11.7 จำนวนผู้ถือครองที่เลี้ยงและจำนวนเป็ด จำนวนตามชนิดพันธุ์ และจำนวนเป็ดที่เลี้ยง

TABLE 11.7 NUMBER OF HOLDINGS REARING DUCKS BY KIND OF BREEDING AND NUMBER OF DUCKS OF HOLDING

จำนวนผู้ถือครองที่เลี้ยง (ตัว) Number of livestock of holding (heads)	จำนวนผู้ถือครอง Number of holdings	จำนวนเป็ด		
		รวม Total	เป็ดไข่ Layer	เป็ดเนื้อ Meat
รวม Total	1,074	265,820	92,339	173,481
1 - 19	560	4,426	1,844	2,582
20 - 99	361	12,460	3,280	9,180
100 - 499	78	11,284	2,415	8,869
500 - 999	9	5,600	4,100	1,500
1,000 - 9,999	62	168,050	70,700	97,350
10,000 - 49,999	4	64,000	10,000	54,000
50,000 - 99,999	-	-	-	-
100,000 ขึ้นไป and over	-	-	-	-

ตาราง 11.8 จำนวนผู้ถือครองที่เลี้ยงและจำนวนนกกระจากเทศที่เลี้ยง

TABLE 11.8 NUMBER OF HOLDINGS REARING OSTRICHS BY KIND OF BREEDING AND NUMBER OF OSTRICHS OF HOLDING

จำนวนผู้ถือครองที่เลี้ยง (ตัว) Number of livestock of holding (heads)	จำนวนนกกระจากเทศ	
	จำนวนผู้ถือครอง Number of holdings	จำนวนตัว Number of heads
รวม Total	15	334
1 - 19	8	68
20 - 99	7	266
100 - 499	-	-
500 - 999	-	-
1,000 - 1,999	-	-
2,000 - 2,999	-	-
3,000 - 3,999	-	-
4,000 - 4,999	-	-
5,000 - 9,999	-	-
10,000 ขึ้นไป and over	-	-

ตาราง 11.9 จำนวนผู้ถือครองที่เลี้ยงและจำนวนจิ้งหรีด จำนวนตามจำนวนจิ้งหรีดที่เลี้ยง

TABLE 11.9 NUMBER OF HOLDINGS REARING CRICKETS AND NUMBER OF CRICKETS BY NUMBER OF CRICKETS OF HOLDING

จำนวนจิ้งหรีดที่เลี้ยง (ตัว) Number of crickets of holding (heads)	จำนวนผู้ถือครอง Number of holdings	จำนวนตัว Number of heads
รวม Total	1	1
1	1	1
1,000 - 4,999	-	-
5,000 - 9,999	-	-
10,000 - 49,999	-	-
50,000 ขึ้นไป and over	-	-

ตาราง 11.10 จำนวนผู้ถือครองที่เลี้ยงผึ้งและจำนวนรังผึ้ง จำนวนตามจำนวนผึ้งที่เลี้ยง

TABLE 11.10 NUMBER OF HOLDINGS REARING BEES AND NUMBER OF BEEHIVES BY NUMBER OF BEEHIVES OF HOLDING

จำนวนรังผึ้งที่เลี้ยง Number of beehives of holding	จำนวนผู้ถือครอง Number of holdings	จำนวนรังผึ้ง Number of beehives
รวม Total	1	1
1 - 999	1	1
1,000 - 4,999	-	-
5,000 - 9,999	-	-
10,000 - 49,999	-	-
50,000 ขึ้นไป and over	-	-

ตาราง 11.11 จำนวนผู้ถือครองที่เลี้ยงและปริมาณเส้นไหม/รังไหม/ครั้ง จำนวนตามชนิดพันธุ์ และปริมาณผลผลิตที่ผลิตได้

TABLE 11.11 NUMBER OF HOLDINGS AND QUANTITY OF SILK/COCOON/RESINS PRODUCT BY KIND OF BREEDING AND QUANTITY OF PRODUCT OF HOLDING

ปริมาณผลผลิตที่ผลิตได้ (กก.) Quantity of product of holding (kg.)	ไหมพันธุ์พื้นเมือง Polyvoltine		ไหมพันธุ์ผสมต่างประเภท Bivoltine		ครั้ง Resin	จำนวนผู้ถือครอง Number of holdings	ปริมาณรังไหม (กก.) Quantity of cocoon product (kg.)	ปริมาณผลผลิตที่ผลิตได้ (กก.) Quantity of resins product (kg.)
	จำนวนผู้ถือครอง Number of holdings	ปริมาณเส้นไหม (กก.) Quantity of silk product (kg.)	จำนวนผู้ถือครอง Number of holdings	ปริมาณรังไหม (กก.) Quantity of cocoon product (kg.)				
รวม Total	9	2,244	169	102,359	3	9		9
ต่ำกว่า Under 50	3	4	4	116	3	9		9
50 - 99	2	130	26	1,854	-	-		-
100 - 199	1	150	30	3,638	-	-		-
200 - 499	2	660	31	10,904	-	-		-
500 ขึ้นไป and over	1	1,300	78	85,847	-	-		-

ตาราง 11.12 จำนวนผู้ถือครองที่เลี้ยงครั้งและปริมาณครั้ง จำนวนตามปริมาณครั้งที่ผลิตได้

TABLE 11.12 NUMBER OF HOLDINGS REARING RESIN AND QUANTITY OF RESINS PRODUCE BY QUANTITY OF RESIN PRODUCE OF HOLDING

ปริมาณผลผลิตที่ผลิตได้ (กก.) Quantity of resin produce of holding (kg.)	จำนวนผู้ถือครอง Number of holdings	ปริมาณครั้ง (กก.) Quantity of resins produce (kg.)
รวม Total	3	9
ต่ำกว่า 50	3	9
50 - 99	-	-
100 - 199	-	-
200 - 299	-	-
300 - 499	-	-
500 ขึ้นไป and over	-	-

12. การเพาะเลี้ยงสัตว์น้ำในพื้นที่จืด FRESH WATER CULTURE

ตาราง 12.1 การเพาะเลี้ยงสัตว์น้ำในพื้นที่จืด : จำนวนผู้ถือครอง จำนวนตามลักษณะการดำเนินงาน วัตถุประสงค์หลัก และขนาดเนื้อที่ค้ำน้ำที่ใช้เพาะเลี้ยง

TABLE 12.1 FRESH WATER CULTURE : NUMBER OF HOLDINGS BY ACTIVITY, MAIN PURPOSE AND SIZE OF WATER AREA UNDER CULTURE

ขนาดเนื้อที่ค้ำน้ำที่ใช้เพาะเลี้ยง (ไร่) Size of water area under culture (rai)	รวม Total	เพาะเลี้ยงสัตว์น้ำในพื้นที่จืด Culture		เพาะพันธุ์สัตว์น้ำในพื้นที่จืด Breeding		เพาะเลี้ยงและเพาะพันธุ์สัตว์น้ำในพื้นที่จืด Culture and breeding	
		รวม Total	บริโภค Consumption	ขาย Sale	รวม Total	บริโภค Consumption	ขาย Sale
รวม Total	2,018	804	1,198	16	3	13	-
ต่ำกว่า Under 2	1,289	585	695	9	-	9	-
2 - 5	553	549	347	4	1	3	-
6 - 9	77	76	68	1	-	1	-
10 - 19	71	69	61	2	2	-	-
20 - 39	24	24	24	-	-	-	-
40 - 59	3	3	3	-	-	-	-
60 ขึ้นไป and over	1	1	-	-	-	-	-

ตาราง 12.2 การเพาะเลี้ยงสัตว์น้ำในพื้นที่น้ำจืด : จำนวนผู้ถือครองและเนื้อที่ค้ำวนที่ใช้เพาะเลี้ยง จำนวนตามวัตถุประสงค์หลัก และขนาดเนื้อที่ค้ำวนที่ใช้เพาะเลี้ยง

TABLE 12.2 FRESH WATER CULTURE : NUMBER OF HOLDINGS AND WATER AREA UNDER CULTURE BY MAIN PURPOSE AND SIZE OF WATER

เนื้อที่ : ไร่

AREA UNDER CULTURE

Area : Rai

ขนาดเนื้อที่ค้ำวนที่ใช้เพาะเลี้ยง (ไร่) Size of water area under culture (rai)	รวม Total		บริโภค Consumption		ขาย Sale	
	จำนวนผู้ถือครอง Number of holdings	เนื้อที่ค้ำวน Water area under culture	จำนวนผู้ถือครอง Number of holdings	เนื้อที่ค้ำวน Water area under culture	จำนวนผู้ถือครอง Number of holdings	เนื้อที่ค้ำวน Water area under culture
รวม Total	2,018	4,639	807	1,207	1,211	3,432
ต่ำกว่า Under 2	1,289	787	585	389	704	398
2 - 5	553	1,603	203	559	350	1,044
6 - 9	77	560	8	53	69	507
10 - 19	71	908	10	126	61	782
20 - 39	24	568	-	-	24	568
40 - 59	3	133	-	-	3	133
60 ขึ้นไป and over	1	80	1	80	-	-

ตาราง 12.3 การเพาะเลี้ยงสัตว์น้ำในพื้นที่น้ำจืด : จำนวนผู้ถือครองและเนื้อที่ผิวน้ำที่เพาะเลี้ยง จำนวนตามชนิดสัตว์น้ำหลัก และประเภทการเลี้ยง เนื้อที่ : ไร่

TABLE 12.3 FRESH WATER CULTURE : NUMBER OF HOLDINGS AND WATER AREA UNDER CULTURE BY MAJOR SPECIES AND TYPE OF CULTURE SYSTEM Area : Rai

ชนิดสัตว์น้ำหลัก Major species	รวม Total			ประเภทการเลี้ยง Type of culture system			
	จำนวนผู้ถือครอง Number of holdings	เนื้อที่ผิวน้ำ Water area under culture	จำนวนผู้ถือครอง Number of holdings	เลี้ยงสัตว์น้ำชนิดเดียวกัน Monoculture		เลี้ยงสัตว์น้ำหลายชนิดรวมกัน Polyculture	
				จำนวนผู้ถือครอง Number of holdings	เนื้อที่ผิวน้ำ Water area under culture	จำนวนผู้ถือครอง Number of holdings	เนื้อที่ผิวน้ำ Water area under culture
ปลาช่อน	142	170	62	59	80	111	
ปลาดุก	650	1,137	441	813	206	324	
ปลาตะเพียน	263	258	87	87	176	171	
ปลาทูปิม/นิลแดง	165	108	109	61	56	47	
ปลานิล	741	947	285	342	452	605	
ปลาสวยงามต่าง ๆ	102	163	87	147	15	16	
กุ้งก้ามกราม	147	1,521	144	1,490	2	31	

ตาราง 12.4 การเพาะเลี้ยงสัตว์น้ำในพื้นที่น้ำจืด : จำนวนผู้ถือครองและจำนวนหน่วยที่เลี้ยง จำนวนตามลักษณะของหน่วยเลี้ยง และขนาดเนื้อที่ที่นำมาใช้เพาะเลี้ยง

TABLE 12.4 FRESH WATER CULTURE : NUMBER OF HOLDINGS AND NUMBER OF UNITS BY TYPE OF CULTURE FACILITIES AND SIZE OF WATER AREA UNDER CULTURE

ขนาดเนื้อที่ที่นำมาใช้เพาะเลี้ยง (ไร่) Size of water area under culture (rai)	บ่อ Pond		นา Paddy field		ร่องสวน Ditch		กระชัง Cage		อื่นๆ Others	
	จำนวนผู้ถือครอง Number of holdings	จำนวนบ่อ Number of units	จำนวนผู้ถือครอง Number of holdings	จำนวนนา Number of units	จำนวนผู้ถือครอง Number of holdings	จำนวนร่องสวน Number of units	จำนวนผู้ถือครอง Number of holdings	จำนวนกระชัง Number of units	จำนวนผู้ถือครอง Number of holdings	จำนวนหน่วย Number of units
รวม Total	2,267	273,567	35	25,345	60	5,286	3,449	9,637	46	16,019
ต่ำกว่า Under 2	1,244	174,276	13	516	31	5,162	1,636	9,616	41	3,935
2 - 5	786	82,703	16	24,818	29	124	1,126	6	2	902
6 - 9	101	12,852	5	10	-	-	241	15	-	80
10 - 19	96	3,368	1	1	-	-	296	-	-	74
20 - 39	31	221	-	-	-	-	125	-	3	11,024
40 - 59	5	143	-	-	-	-	18	-	-	3
60 ขึ้นไป and over	4	4	-	-	-	-	7	-	-	1

หมายเหตุ : ผู้ถือครอง 1 รายอาจรายงานหน่วยเลี้ยงมากกว่า 1 ลักษณะ

Note : One holding may report more than one type of culture facilities.

ตาราง 12.5 การเพาะเลี้ยงสัตว์น้ำในพื้นที่น้ำจืด : จำนวนผู้ถือครองที่รายงานการให้ผลผลิตและเนื้อที่ผิวน้ำที่ใช้เพาะเลี้ยง จำนวนตามลักษณะของหน่วยเลี้ยง และชนิดสัตว์น้ำหลัก

TABLE 12.5 FRESH WATER CULTURE : NUMBER OF HOLDINGS REPORTING PRODUCT AND WATER AREA UNDER CULTURE BY TYPE OF CULTURE FACILITIES

AND MAJOR SPECIES

ชนิดสัตว์น้ำหลัก Major species	บ่อ Pond				นา Paddy field			
	จำนวนผู้ถือครอง Number of holdings		เนื้อที่ผิวน้ำที่ใช้เพาะเลี้ยง Water area under culture (rai)		จำนวนผู้ถือครอง Number of holdings		เนื้อที่ผิวน้ำที่ใช้เพาะเลี้ยง Water area under culture (rai)	
	เพาะเลี้ยง Culture		เพาะพันธุ์ Breeding		เพาะเลี้ยง Culture		เพาะพันธุ์ Breeding	
	ไม่คอยให้ผลผลิต Not having product	คอยให้ผลผลิต Having product	ไม่คอยให้ผลผลิต Not having product	คอยให้ผลผลิต Having product	ไม่คอยให้ผลผลิต Not having product	คอยให้ผลผลิต Having product	ไม่คอยให้ผลผลิต Not having product	คอยให้ผลผลิต Having product
ปลาช่อน Striped Snake Head fish	43	70	2	167	-	-	-	-
ปลาดุก Walking Catfish (Pla-Duk)	146	437	3	1,104	2	3	-	9
ปลาดตะเพียน Common Silver Barb	86	149	-	225	-	7	-	13
ปลาทับทิม/นิลแดง Red-niletlapia	52	51	1	90	1	2	-	3
ปลานิล Nile Tilapia	237	386	4	875	4	11	-	29
ปลาสวยงามต่างๆ Ornamental fish	11	76	1	154	-	-	-	-
กุ้งก้ามกราม Giant Freshwater Prawn	11	127	1	1,513	-	1	-	13

ตาราง 12.5 การเพาะเลี้ยงสัตว์น้ำในพื้นที่จัต : จำนวนผู้ถือครองที่รายงานการให้ผลผลิตและเนื้อที่ที่ใช้น้ำที่ใช้เพาะเลี้ยง จำนวนตามลักษณะของหน่วยเลี้ยง และชนิดสัตว์น้ำหลัก (ต่อ)

TABLE 12.5 FRESH WATER CULTURE : NUMBER OF HOLDINGS REPORTING PRODUCT AND WATER AREA UNDER CULTURE BY TYPE OF CULTURE FACILITIES

AND MAJOR SPECIES (Contd.)

ชนิดสัตว์น้ำหลัก Major species	ร่องสวน Ditch			กระชัง Cage			อื่น ๆ Others		
	จำนวนผู้ถือครอง Number of holdings			จำนวนผู้ถือครอง Number of holdings			จำนวนผู้ถือครอง Number of holdings		
	เพาะเลี้ยง Culture			เพาะเลี้ยง Culture			เพาะเลี้ยง Culture		
	ไม่คยให้ผลผลิต Not having product	คยให้ผลผลิต Having product	เนื้อที่ที่ใช้น้ำที่ใช้เพาะเลี้ยง Water area under culture (rai)	ไม่คยให้ผลผลิต Not having product	คยให้ผลผลิต Having product	เนื้อที่ที่ใช้น้ำที่ใช้เพาะเลี้ยง Water area under culture (rai)	ไม่คยให้ผลผลิต Not having product	คยให้ผลผลิต Having product	เนื้อที่ที่ใช้น้ำที่ใช้เพาะเลี้ยง Water area under culture (rai)
ปลาช่อน Striped Snake Head fish	-	2	1	11	9	0	-	1	0
ปลาดุก Walking Catfish (Pla-Duk)	2	6	11	6	8	10	4	9	5
ปลาตะเพียน Common Silver Barb	2	7	10	1	2	0	-	5	11
ปลาที่บิทม/นิลแดง Red-miletapia	1	1	1	9	42	12	1	1	-
ปลานิล Nile Tilapia	5	20	28	10	36	6	1	3	10
ปลาสวยงามต่าง ๆ Ornamental fish	-	-	-	2	-	0	1	10	9
กุ้งก้ามกราม Giant Freshwater Prawn	-	-	-	-	-	-	-	-	-

หมายเหตุ : ผู้ถือครอง 1 รายอาจรายงานหน่วยเลี้ยงมากกว่า 1 ลักษณะ

Note : One holding may report more than one type of culture facilities.

13. การใช้ปุ๋ยและการป้องกันกำจัดศัตรูพืช FERTILIZER AND PESTICIDE

ตาราง 13.1 จำนวนผู้ถือครองที่ปลูกพืช จำนวนตามการใช้ปุ๋ย และขนาดเนื้อที่ถือครองทั้งสิ้น

TABLE 13.1 NUMBER OF HOLDINGS WITH CROPS BY USING FERTILIZER, TYPE OF FERTILIZERS AND SIZE OF TOTAL AREA OF HOLDING

ขนาดเนื้อที่ถือครองทั้งสิ้น (ไร่) Size of total area of holding (rai)	รวมทั้งสิ้น Total	ผู้ถือครองที่ไม่ใช้ปุ๋ย Holdings that do not use fertilizer	ผู้ถือครองที่ใช้ปุ๋ย Holdings that use fertilizer			
			รวม Sub - total	ชนิดของปุ๋ย Type of fertilizers		ปุ๋ยเคมีและปุ๋ยอินทรีย์ Inorganic and organic
				ปุ๋ยเคมี Inorganic	ปุ๋ยอินทรีย์ Organic	
รวม Total	64,513	7,136	41,484	1,241	14,755	
ต่ำกว่า Under 2	1,707	315	1,080	39	284	
2 - 5	12,476	1,738	7,799	356	2,527	
6 - 9	7,620	953	4,901	131	1,694	
10 - 19	16,421	2,065	10,718	261	3,444	
20 - 39	14,686	1,278	9,647	253	3,545	
40 - 59	5,462	394	3,544	102	1,412	
60 - 139	4,355	280	2,669	70	1,329	
140 ขึ้นไป and over	1,786	113	1,126	29	520	

เนื้อที่ : ไร่

Area : Rai

ปริมาณปุ๋ย : 1,000 กก.

Quantity : 1,000 kg.

ตาราง 13.2 เนื้อที่ใส่ปุ๋ยเคมีและปริมาณปุ๋ยที่ใช้ จำแนกตามประเภทของพืชที่ปลูก และขนาดเนื้อที่ถือครองทั้งสิ้น

TABLE 13.2 AREA TREATED BY INORGANIC FERTILIZER AND QUANTITY USED BY KIND OF CROPS AND SIZE OF TOTAL AREA

OF HOLDING

ขนาดเนื้อที่ถือครองทั้งสิ้น (ไร่) Size of total area of holding (rai)	รวม Total		ข้าว Rice		ยางพารา Para rubber		พืชยืนต้น ไม้ผล และสวนป่า Permanent crop and forest	
	เนื้อที่ใส่ปุ๋ย Area treated	ปริมาณปุ๋ย Quantity used	เนื้อที่ใส่ปุ๋ย Area treated	ปริมาณปุ๋ย Quantity used	เนื้อที่ใส่ปุ๋ย Area treated	ปริมาณปุ๋ย Quantity used	เนื้อที่ใส่ปุ๋ย Area treated	ปริมาณปุ๋ย Quantity used
รวม Total	1,665,507	94,536	433,864	22,721	12,419	594	104,689	6,481
ต่ำกว่า Under 2	2,336	275	343	25	-	-	97	10
2 - 5	54,322	4,887	16,023	1,128	19	1	3,186	311
6 - 9	62,989	5,116	23,576	1,458	-	-	3,019	252
10 - 19	211,764	14,467	86,565	5,154	334	7	11,804	941
20 - 39	362,997	21,267	145,691	7,952	1,576	60	19,170	1,320
40 - 59	223,781	11,442	72,890	3,435	1,296	26	11,986	848
60 - 139	306,176	15,826	67,257	2,664	2,772	102	19,891	1,851
140 ขึ้นไป and over	441,142	21,255	21,519	905	6,422	400	35,536	947

เนื้อที่ : ไร่

Area : Rai

ตาราง 13.2 เนื้อที่ใส่ปุ๋ยเคมีและปริมาณปุ๋ยที่ใช้ จำแนกตามประเภทของพืชที่ปลูก และขนาดเนื้อที่ถือครองที่ดิน (ต่อ)

TABLE 13.2 AREA TREATED BY INORGANIC FERTILIZER AND QUANTITY USED BY KIND OF CROPS AND SIZE OF TOTAL AREA.

OF HOLDING (Contd.)

ปริมาณปุ๋ย : 1,000 กก.
Quantity : 1,000 kg.

ขนาดเนื้อที่ถือครองที่ดิน (ไร่) Size of total area of holding (rai)	พืชไร่ Field crop		พืชผัก สมุนไพร และไม้ดอกไม้ประดับ Vegetable crop, herb, flower and ornamental plant		ทุ่งหญ้าเลี้ยงสัตว์ Pasture	
	เนื้อที่ใส่ปุ๋ย Area treated	ปริมาณปุ๋ย Quantity used	เนื้อที่ใส่ปุ๋ย Area treated	ปริมาณปุ๋ย Quantity used	เนื้อที่ใส่ปุ๋ย Area treated	ปริมาณปุ๋ย Quantity used
รวม Total	955,203	49,251	158,781	15,468	546	21
ต่ำกว่า Under 2	102	8	1,791	231	9	1
2 - 5	7,203	497	27,895	2,949	-	-
6 - 9	12,006	832	24,406	2,575	8	0
10 - 19	69,172	4,070	43,803	4,294	61	2
20 - 39	163,874	8,874	32,609	3,047	69	14
40 - 59	124,966	6,035	12,594	1,098	38	0
60 - 139	206,220	10,294	9,671	913	361	3
140 ขึ้นไป and over	371,660	18,642	6,012	361	-	-

ตาราง 13.3 จำนวนผู้ถือครองที่ปลูกพืช จำนวนตามการป้องกันกำจัดศัตรูพืช วิธีการป้องกัน และขนาดเนื้อที่ถือครองที่ดิน

TABLE 13.3 NUMBER OF HOLDINGS WITH CROPS BY USING PESTICIDE, METHOD AND SIZE OF TOTAL AREA OF HOLDING

ขนาดเนื้อที่ถือครองทั้งสิ้น (ไร่) Size of total area of holding (rai)	รวม Total	ผู้ถือครองที่ไม่มีการ ป้องกัน/กำจัดศัตรูพืช Holdings that do not use pesticide	ผู้ถือครองที่มีการ ป้องกัน/กำจัดศัตรูพืช Holdings that use pesticide	วิธีการป้องกัน/กำจัดศัตรูพืช ^{1/} Method of using pesticide ^{1/}			ใช้วิธีอื่น ๆ Others
				ใช้สารเคมี Chemical	ใช้สารธรรมชาติ Organic	ใช้ศัตรูธรรมชาติ Natural enemies	
รวม Total	64,513	12,702	51,864	50,865	2,757	635	2,158
ต่ำกว่า Under 2	1,707	597	1,118	1,071	101	7	35
2 - 5	12,476	2,873	9,576	9,286	646	118	342
6 - 9	7,620	1,516	6,134	5,992	372	74	233
10 - 19	16,421	3,152	13,313	13,084	674	172	518
20 - 39	14,686	2,551	12,152	11,974	537	141	548
40 - 59	5,462	943	4,513	4,469	152	49	204
60 - 139	4,355	726	3,618	3,562	199	61	209
140 ขึ้นไป and over	1,786	344	1,440	1,427	76	13	69

^{1/} ผู้ถือครอง 1 รายอาจรายงานการป้องกันกำจัดศัตรูพืชมากกว่า 1 วิธี

^{1/} One holding may report more than one method of using pesticide.

14. การใช้เครื่องจักร เครื่องมือ แรงงานสัตว์ และอุปกรณ์การขนส่งเพื่อการเกษตร MACHINERY AND EQUIPMENT

ตาราง 14.1 จำนวนผู้ถือครองที่รายงานการใช้เครื่องจักร เครื่องมือ แรงงานสัตว์ และอุปกรณ์การขนส่งเพื่อการเกษตร จำแนกตามขนาดเนื้อที่ถือครองที่ดิน และชนิดของเครื่องจักรฯ

TABLE 14.1 NUMBER OF HOLDINGS REPORTING THE USE OF MACHINERY AND EQUIPMENT BY SIZE OF TOTAL AREA OF HOLDING AND TYPE OF MACHINERY AND EQUIPMENT

ชนิดของเครื่องจักร เครื่องมือ และอุปกรณ์การขนส่งเพื่อการเกษตร	รวมทั้งสิ้น Total	ขนาดเนื้อที่ถือครองที่ดิน (ไร่)							Type of machinery and equipment		
		ต่ำกว่า 2 Under		2 - 5	6 - 9	10 - 19	20 - 39	40 - 59		60 - 139	140 ขึ้นไป and over
เครื่องจักรและเครื่องมือ											
รถแทรกเตอร์ 4 ล้อ	6,887	189	1,171	880	1,696	1,553	632	536	251	Tractor 4 wheels	
- ต่ำกว่า 18 แรงม้า	9,376	198	1,479	1,128	2,308	2,306	867	718	389	- Under 18 H.P.	
- 18 - 50 แรงม้า	28,365	381	4,196	2,695	7,327	7,298	2,856	2,560	1,076	- 18 - 50 H.P.	
- 51 แรงม้าขึ้นไป	19,053	386	3,335	2,476	5,021	4,637	1,677	1,212	321	- 51 H.P. and over	
รถไถเดินตาม	23,486	370	3,693	2,869	5,728	5,536	2,245	1,951	1,133	Tractor 2 wheels	
เครื่องสูบน้ำหรือระเหยน้ำ	12,619	903	3,685	1,919	2,796	1,835	690	547	287	Water pump	
- ใช้เครื่องยนต์	520	21	118	59	150	96	34	26	21	- Engine	
- ใช้มอเตอร์ไฟฟ้า	40,588	1,009	7,677	4,867	10,446	9,331	3,530	2,758	1,013	- Electrical motor	
เครื่องพ่นยาปราบศัตรูพืช	13,188	136	1,741	1,486	3,229	3,337	1,366	1,222	743	- Natural energy	
- ใช้พลังงานธรรมชาติ	7,048	246	1,205	889	1,783	1,518	618	558	247	Sprayer	
เครื่องพ่นยาปราบศัตรูพืช	16,036	536	3,601	2,181	3,818	3,218	1,205	1,094	417	- Manual	
- ใช้แรงงานคน	1,390	8	42	66	399	397	181	133	168	- Engine	
- ใช้เครื่องยนต์	935	12	91	120	205	282	93	84	55	- Attach to tractor 2 wheels	
เครื่องกำจัดวัชพืช	1,932	26	113	118	458	574	185	234	222	- Attach to tractor 4 wheels	
เครื่องปลูกหรือหยอดเมล็ด											
- ใช้แรงงานคน										Planter and seeder	
- ใช้เครื่องยนต์ขับเคลื่อนด้วยตนเอง										- Manual	
- ใช้พลังงานกลไถเดินตาม										- Engine	
- ใช้พลังงานกลไถเดินตาม										- Attach to tractor 2 wheels	
- ใช้พลังงานกลแทรกเตอร์ 4 ล้อ										- Attach to tractor 4 wheels	

ตาราง 14.1 จำนวนผู้ถือครองที่รายงานการใช้เครื่องจักร เครื่องมือ แรงงานสัตว์ และอุปกรณ์การขนส่งเพื่อการเกษตร จำนวนตามขนาดเนื้อที่ถือครองที่ดิน และชนิดของเครื่องจักรฯ (ต่อ)

TABLE 14.1 NUMBER OF HOLDINGS REPORTING THE USE OF MACHINERY AND EQUIPMENT BY SIZE OF TOTAL AREA OF HOLDING AND TYPE OF MACHINERY AND EQUIPMENT (Contd.)

ชนิดของเครื่องจักร เครื่องมือ แรงงานสัตว์ และอุปกรณ์การขนส่งเพื่อการเกษตร	รวมทั้งสิ้น Total	ขนาดเนื้อที่ถือครองที่ดิน (ไร่) Size of total area of holding (rai)							Type of machinery and equipment		
		ต่ำกว่า 2 Under	2 - 5	6 - 9	10 - 19	20 - 39	40 - 59	60 - 139		140 ขึ้นไป and over	
		เครื่องเก็บเกี่ยว (ใช้เครื่องยนต์) - เครื่องตัดอ้อย - เครื่องเกี่ยวข้าว เครื่องนวดหรือกะเทาะเมล็ด (เครื่องสี/รูด สู้สี/นวด) - เครื่องนวดข้าวและธัญพืช - เครื่องกะเทาะเมล็ดข้าวโพด - เครื่องสีฟัดข้าวและธัญพืช (ทำคามสะอาด) เครื่องสีข้าว เครื่องรีดนม (ใช้เครื่องยนต์) เครื่องอบลดความชื้นข้าว	2,091 11,907 6,495 3,190 767 13,258 318 47	9 171 232 525 586 181 204	151 2,034 1,740 3,420 2,953 895 134	22 478 474 1,564 2,085 909 175	18 89 194 747 1,123 466 147	8 100 70 203 239 86 10		116 1,561 1,381 3,479 3,791 1,467 1,215 281	52 80 47 65 51 11 15 -
สัตว์ใช้งาน วัว ควาย อุปกรณ์การขนส่งเพื่อการเกษตร รถบรรทุก 4 ล้อ รถบรรทุก 6 ล้อขึ้นไป รถจักรยานยนต์ เรือ รถเกษตรกร	185 313 31,213 23,532 31,086 636 4,093	8 33 28 77 29 12 -	20 20 25 96 116 24 21 15	309 309 7,387 2,065 5,896 6,337 184 954	2,740 2,740 2,740 2,398 184 39 542	2,433 2,502 1,916 9 239	1,190 1,357 752 10 239	Transportation equipment Truck 4 wheels Truck 6 wheels and over Motorcycle Boat Farm truck			

ตาราง 14.2 จำนวนผู้ถือครองที่รายงานการใช้เครื่องจักร เครื่องมือ แรงงานสัตว์ และอุปกรณ์การขนส่งเพื่อการเกษตร จำนวนตามแหล่งที่มา และชนิดของเครื่องจักรฯ

TABLE 14.2 NUMBER OF HOLDINGS REPORTING THE USE OF MACHINERY AND EQUIPMENT BY SOURCE AND TYPE OF MACHINERY AND EQUIPMENT

ชนิดของเครื่องจักร เครื่องมือ แรงงานสัตว์ และอุปกรณ์การขนส่งเพื่อการเกษตร	แหล่งที่มาของเครื่องจักรฯ ที่ใช้ Source of machinery and equipment				Type of machinery and equipment
	เป็นของผู้ถือครอง Owned by the holder	สหกรณ์หรือ กลุ่มเกษตรกร Cooperatives or farmer's group	ผู้รับจ้าง Agricultural service	หน่วยงานของรัฐ Government agency	
เครื่องจักรและเครื่องมือ	Machinery and equipment				
รถแทรกเตอร์ 4 ล้อ					Tractor 4 wheels
- ต่ำกว่า 18 แรงม้า	1,610	101	5,433	91	- Under 18 H.P.
- 18 - 50 แรงม้า	1,223	93	8,305	83	- 18 - 50 H.P.
- 51 แรงม้าขึ้นไป	2,820	146	26,176	204	- 51 H.P. and over
รถไถเดินตาม	9,626	137	9,504	77	Tractor 2 wheels
เครื่องสูบน้ำหรือระหัดวิดน้ำ					Water pump
- ใช้เครื่องยนต์	20,918	110	2,354	67	- Engine
- ใช้มอเตอร์ไฟฟ้า	12,029	129	297	250	- Electrical motor
- ใช้พลังงานธรรมชาติ	268	74	73	176	- Natural energy
เครื่องพ่นยาปราบศัตรูพืช					Sprayer
- ใช้แรงงานคน	30,812	120	9,939	81	- Manual
- ใช้เครื่องยนต์	9,782	91	3,309	94	- Engine
เครื่องกำจัดวัชพืช	5,359	46	1,656	33	Weeder
เครื่องปลูกหรือหยอดเมล็ด					Planter and seeder
- ใช้แรงคน	8,043	47	8,439	52	- Manual
- ใช้เครื่องยนต์ขับเคลื่อนด้วยตนเอง	371	36	991	41	- Engine
- ใช้พ่วงกับรถไถเดินตาม	615	36	286	15	- Attach to tractor 2 wheels
- ใช้พ่วงกับรถแทรกเตอร์ 4 ล้อ	574	42	1,393	32	- Attach to tractor 4 wheels

ตาราง 14.2 จำนวนผู้ถือครองที่รายงานการใช้เครื่องจักร เครื่องมือ แรงงานสัตว์ และอุปกรณ์การขนส่งเพื่อการเกษตร จำแนกตามแหล่งที่มา และชนิดของเครื่องจักรฯ (ต่อ)
TABLE 14.2 NUMBER OF HOLDINGS REPORTING THE USE OF MACHINERY AND EQUIPMENT BY SOURCE AND TYPE OF MACHINERY AND EQUIPMENT (Contd.)

ชนิดของเครื่องจักร เครื่องมือ แรงงานสัตว์ และอุปกรณ์การขนส่งเพื่อการเกษตร	แหล่งที่มาของเครื่องจักรฯ ที่ใช้ Source of machinery and equipment					Type of machinery and equipment
	เป็นของผู้ถือครอง Owned by the holder	สหกรณ์หรือ กลุ่มเกษตรกร Cooperatives or farmer's group	ผู้รับจ้าง Agricultural service	หน่วยงานของรัฐ Government agency	อื่น ๆ Others	
เครื่องเก็บเกี่ยว (ใช้เครื่องยนต์) - เครื่องตัดอ้อย - เครื่องเกี่ยวข้าว	261 299	126 80	1,846 11,719	46 38	23 39	Harvesting machine - Reaper (sugar) - Combine harvester
เครื่องนวดหรือกะเทาะเมล็ด (เครื่องสี/รูด สู้สี/นวด) - เครื่องนวดข้าวและธัญพืช - เครื่องกะเทาะเมล็ดข้าวโพด - เครื่องสีฟัดข้าวและธัญพืช (ทำคามสะอาด)	313 150 45	137 24 6	6,258 3,077 716	8 10 14	24 6 15	Thresher - Rice and cereal thresher - Corn sheller - Rice and cereal winnower
เครื่องสีข้าว	358	131	12,956	24	38	Rice miller
เครื่องรีดนม (ใช้เครื่องยนต์)	281	11	9	11	15	Milking machine
เครื่องอบลดความชื้นข้าว	26	5	6	10	6	Grain dryer
สัตว์ใช้งาน						Animal utilization
วัว	120	19	27	20	49	Cattle
ควาย	172	8	124	8	32	Buffalo
อุปกรณ์การขนส่งเพื่อการเกษตร						Transportation equipment
รถบรรทุก 4 ล้อ	16,810	214	13,414	75	1,437	Truck 4 wheels
รถบรรทุก 6 ล้อขึ้นไป	3,622	169	19,748	92	519	Truck 6 wheels and over
รถจักรยานยนต์	30,916	29	201	15	50	Motorcycle
เรือ	322	15	277	22	21	Boat
รถเกษตรกร	2,025	102	1,940	20	114	Farm truck

หมายเหตุ : ผู้ถือครอง 1 รายอาจรายงานแหล่งที่มาของเครื่องจักรฯ ที่ใช้แต่ละชนิดได้มากกว่า 1 แหล่ง

Note : One holding may report each type of machinery and equipment used more than one sources.

ตาราง 14.3 จำนวนเครื่องจักร เครื่องมือ แรงงานสัตว์ และอุปกรณ์การขนส่งเพื่อการเกษตร ที่ผู้ถือครองเป็นเจ้าของ จำแนกตามขนาดเนื้อที่ถือครองทั้งสิ้น และชนิดของเครื่องจักรฯ

TABLE 14.3 NUMBER OF MACHINERY AND EQUIPMENT OWNED BY HOLDER BY SIZE OF TOTAL AREA OF HOLDING AND TYPE OF MACHINERY AND EQUIPMENT

ชนิดของเครื่องจักร เครื่องมือ แรงงานสัตว์ และอุปกรณ์การขนส่งเพื่อการเกษตร	รวมทั้งสิ้น Total	ขนาดเนื้อที่ถือครองทั้งสิ้น (ไร่)								Type of machinery and equipment	
		Size of total area of holding (rai)									
		ต่ำกว่า 2 Under	2 - 5	6 - 9	10 - 19	20 - 39	40 - 59	60 - 139	140 ขึ้นไป and over		
เครื่องจักรและเครื่องมือ											Machinery and equipment
รถแทรกเตอร์ 4 ล้อ											Tractor 4 wheels
- ต่ำกว่า 18 แรงม้า	1,414	11	117	85	273	324	184	234	202		- Under 18 H.P.
- 18 - 50 แรงม้า	995	5	34	36	125	171	132	207	291		- 18 - 50 H.P.
- 51 แรงม้าขึ้นไป	2,346	9	167	57	200	312	251	558	797		- 51 H.P. and over
รถไถเดินตาม	9,183	49	685	761	2,307	2,985	1,213	954	255		Tractor 2 wheels
เครื่องสูบน้ำหรือระเหยน้ำ											Water pump
- ใช้เครื่องยนต์	20,396	250	2,978	2,445	4,971	4,891	2,026	1,792	1,084		- Engine
- ใช้มอเตอร์ไฟฟ้า	11,874	845	3,448	1,831	2,620	1,730	652	525	273		- Electrical motor
- ใช้พลังงานธรรมชาติ	171	-	24	28	55	32	3	15	14		- Natural energy
เครื่องพ่นยาปราบศัตรูพืช											Sprayer
- ใช้แรงงานคน	29,469	667	5,353	3,542	7,449	6,983	2,663	2,050	838		- Manual
- ใช้เครื่องยนต์	9,406	66	1,097	977	2,031	2,459	1,061	1,080	704		- Engine
เครื่องกำจัดวัชพืช	5,189	167	805	642	1,294	1,172	453	442	228		Weeder
เครื่องปลูกหรือหยอดเมล็ด											Planter and seeder
- ใช้แรงงาน	6,938	289	1,849	1,069	1,661	1,278	392	338	111		- Manual
- ใช้เครื่องยนต์ขับเคลื่อนด้วยตนเอง	306	4	-	20	57	34	30	44	119		- Engine
- ใช้พ่วงกับรถไถเดินตาม	558	8	51	68	118	159	61	52	49		- Attach to tractor 2 wheels
- ใช้พ่วงกับรถแทรกเตอร์ 4 ล้อ	463	-	31	19	76	55	24	81	180		- Attach to tractor 4 wheels

ตาราง 14.3 จำนวนเครื่องจักร เครื่องมือ แรงงานสัตว์ และอุปกรณ์การขนส่งเพื่อการเกษตร ที่ผู้ถือครองเป็นเจ้าของ จำแนกตามขนาดเนื้อที่ถือครองที่ดิน และชนิดของเครื่องจักรฯ (ต่อ)

TABLE 14.3 NUMBER OF MACHINERY AND EQUIPMENT OWNED BY HOLDER BY SIZE OF TOTAL AREA OF HOLDING AND TYPE OF MACHINERY AND EQUIPMENT (Contd.)

ชนิดของเครื่องจักร เครื่องมือ แรงงานสัตว์ และอุปกรณ์การขนส่งเพื่อการเกษตร	รวมทั้งสิ้น Total	ขนาดเนื้อที่ถือครองที่ดิน (ไร่)								Type of machinery and equipment	
		Size of total area of holding (rai)									
		ต่ำกว่า 2 Under	2 - 5	6 - 9	10 - 19	20 - 39	40 - 59	60 - 139	140 ขึ้นไป and over		
เครื่องเก็บเกี่ยว (ใช้เครื่องยนต์)											
- เครื่องตัดอ้อย	218	-	11	11	50	42	20	30	54		Harvesting machine - Reaper (sugar)
- เครื่องเกี่ยวนาข้าว	206	-	26	12	62	48	29	15	14		- Combine harvester
เครื่องนวดหรือกะเทาะเมล็ด (เครื่องสี/รูด ผู้สี/นวด)											
- เครื่องนวดข้าวและธัญพืช	263	-	18	15	46	99	29	44	13		Thresher - Rice and cereal thresher
- เครื่องกะเทาะเมล็ดข้าวโพด	127	9	3	-	23	26	22	24	20		- Corn sheller
- เครื่องสีฟัดข้าวและธัญพืช (ทำคามสะอาด)	30	-	-	-	-	24	4	-	3		- Rice and cereal winnower
เครื่องสีข้าว	313	-	32	17	61	95	54	44	10		Rice miller
เครื่องรีดนม (ใช้เครื่องยนต์)	269	47	73	36	61	35	7	12	-		Milking machine
เครื่องอบลดความชื้นข้าว	4	-	-	-	4	-	-	-	-		Grain dryer
สัตว์ใช้งาน											Animal utilization
วัว	84	-	21	19	35	11	-	-	-		Cattle
ควา	136	-	-	14	47	52	10	6	9		Buffalo
อุปกรณ์การขนส่งเพื่อการเกษตร											Transportation equipment
รถบรรทุก 4 ล้อ	16,311	479	2,063	1,608	3,482	3,863	1,877	1,903	1,107		Truck 4 wheels
รถบรรทุก 6 ล้อขึ้นไป	3,377	26	79	113	314	594	417	830	1,022		Truck 6 wheels and over
รถจักรยานยนต์	30,621	1,598	6,495	3,808	7,379	6,428	2,359	1,892	734		Motorcycle
เรือ	311	107	38	19	67	54	16	6	7		Boat
รถเข็น	1,933	32	86	90	263	532	346	383	226		Farm truck

15. การจ้างลูกจ้างทำงานเกษตรและลักษณะการทำงาน EMPLOYMENT AND ACTIVITY STATUS

ตาราง 15.1 จำนวนผู้ถือครองและพื้นที่ถือครองทำการเกษตร จำนวนตามการจ้างลูกจ้างทำงานเกษตร และขนาดพื้นที่ถือครองทั้งสิ้น

เนื้อที่ : ไร่

TABLE 15.1 NUMBER AND AREA OF HOLDINGS BY EMPLOYMENT AGRICULTURAL WORKERS AND SIZE OF TOTAL AREA OF HOLDING

Area : Rai

ขนาดพื้นที่ถือครองทั้งสิ้น (ไร่) Size of total area of holding (rai)	รวมทั้งสิ้น Total		ไม่จ้างลูกจ้างทำงานเกษตร Not employ agricultural worker		จ้างลูกจ้างทำงานเกษตร Employ agricultural workers							
	จำนวน Number	เนื้อที่ Area	จำนวน Number	เนื้อที่ Area	รวม Sub - total		ลูกจ้างประจำ Employ permanent workers		ลูกจ้างชั่วคราว Employ occasional workers		ลูกจ้างประจำและชั่วคราว Employ permanent and occasional workers	
					จำนวน Number	เนื้อที่ Area	จำนวน Number	เนื้อที่ Area	จำนวน Number	เนื้อที่ Area	จำนวน Number	เนื้อที่ Area
รวม Total	66,901	1,880,344	23,235	304,797	43,779	1,575,595	765	65,636	41,156	1,275,215	1,873	234,741
ต่ำกว่า Under 2	3,462	2,720	3,044	2,337	431	392	52	35	363	341	16	16
2 - 5	12,925	46,809	7,157	24,903	5,731	21,921	83	275	5,529	21,188	112	457
6 - 9	7,690	55,960	3,262	23,161	4,495	32,828	62	431	4,318	31,461	123	939
10 - 19	16,478	216,217	5,259	67,047	11,278	149,169	121	1,540	10,933	144,470	238	3,156
20 - 39	14,723	394,471	3,179	82,178	11,567	312,287	144	3,775	11,137	300,502	303	8,009
40 - 59	5,482	257,684	822	37,914	4,653	219,772	86	4,060	4,347	205,295	212	10,417
60 - 139	4,355	362,623	415	32,661	3,935	329,961	90	7,740	3,476	287,139	359	35,079
140 ขึ้นไป and over	1,786	543,860	97	34,596	1,689	509,265	127	47,780	1,053	284,819	510	176,668

ตาราง 15.2 จำนวนผู้ถือครองทำการเกษตร จำนวนตามการจ้างลูกจ้างประจำทำางานเกษตร แหล่งที่มาของลูกจ้างประจำ จำนวนลูกจ้างประจำ และขนาดเนื้อที่ถือครองทั้งสิ้น

TABLE 15.2 NUMBER OF HOLDINGS BY EMPLOYMENT PERMANENT WORKERS, SOURCE OF WORKERS, NUMBER OF PERMANENT WORKERS AND SIZE

OF TOTAL AREA OF HOLDING

ขนาดเนื้อที่ถือครองทั้งสิ้น (ไร่) Size of total area of holding (rai)	รวมทั้งสิ้น Total	ผู้ถือครองที่ไม่จ้าง ลูกจ้างประจำ Holdings that do not employ permanent worker	ผู้ถือครองที่จ้างลูกจ้างประจำ Holdings that employ permanent workers			
			แหล่งที่มาของลูกจ้างประจำ Source of permanent workers			
			รวม Sub - total	คนไทย Thai	คนต่างดาว Foreigner	คนไทยและคนต่างดาว Thai and Foreigner
รวม Total	66,901	64,277	2,634	2,007	540	88
ต่ำกว่า Under 2	3,462	3,396	68	59	9	-
2 - 5	12,925	12,719	195	157	25	13
6 - 9	7,690	7,517	184	142	39	4
10 - 19	16,478	16,132	359	274	78	8
20 - 39	14,723	14,287	446	329	108	12
40 - 59	5,482	5,176	298	218	72	7
60 - 139	4,355	3,898	450	324	115	9
140 ขึ้นไป and over	1,786	1,152	634	504	94	35

ตาราง 15.2 จำนวนผู้ถือครองทำการเกษตร จำนวนตามการจ้างลูกจ้างประจำ แหล่งที่มาของลูกจ้างประจำ จำนวนลูกจ้างประจำ และขนาดเนื้อที่ถือครองทั้งสิ้น (ต่อ)

TABLE 15.2 NUMBER OF HOLDINGS BY EMPLOYMENT PERMANENT WORKERS, SOURCE OF WORKERS, NUMBER OF PERMANENT WORKERS AND SIZE

OF TOTAL AREA OF HOLDING (Contd.)

ขนาดเนื้อที่ถือครองทั้งสิ้น (ไร่) Size of total area of holding (rai)	ผู้ถือครองที่จ้างลูกจ้างประจำ Holdings that employ permanent workers										
	รวม Sub - total	จำนวนลูกจ้างประจำ Number of permanent workers								50 - 99 คน persons	100 คนขึ้นไป persons and over
		1 คน person	2 - 3 คน persons	4 - 5 คน persons	6 - 9 คน persons	10 - 19 คน persons	20 - 49 คน persons	50 - 99 คน persons	100 คนขึ้นไป persons and over		
รวม Total	2,634	529	934	413	306	299	162	-	3		
ต่ำกว่า Under 2	68	42	26	-	-	-	-	-	-	-	
2 - 5	195	63	74	37	17	4	-	-	-	-	
6 - 9	184	68	70	24	19	4	-	-	-	-	
10 - 19	359	98	155	66	27	15	-	-	-	-	
20 - 39	446	84	223	63	27	44	12	-	-	-	
40 - 59	298	59	124	49	43	15	7	-	-	-	
60 - 139	450	75	161	82	42	52	28	-	-	-	
140 ขึ้นไป and over	634	40	101	92	131	165	115	-	-	3	

ตาราง 15.3 จำนวนลูกจ้างประจำตามเกษตร จำแนกตามเพศ แหล่งที่มาของลูกจ้างประจำ และขนาดเนื้อที่ถือครองที่ดิน

TABLE 15.3 NUMBER OF PERMANENT WORKERS FOR AGRICULTURE BY SEX, SOURCE OF PERMANENT WORKERS AND SIZE OF TOTAL AREA OF HOLDING

ขนาดเนื้อที่ถือครองที่ดิน (ไร่) Size of total area of holding (rai)	รวมทั้งสิ้น Total	เพศ Sex		แหล่งที่มาของลูกจ้างประจำ Source of permanent workers						
		ชาย Male	หญิง Female	คนไทย Thai		คนต่างดาว Foreigner		รวม Sub - total	ชาย Male	หญิง Female
				รวม Sub - total	ชาย Male	หญิง Female	รวม Sub - total			
รวม Total	14,608	8,270	6,352	12,023	6,636	5,402	2,584	1,634	952	
ต่ำกว่า Under 2	101	89	13	92	80	13	9	9	-	
2 - 5	565	319	240	481	248	226	82	69	13	
6 - 9	501	256	252	440	213	232	63	43	20	
10 - 19	1,059	492	582	907	379	538	154	113	44	
20 - 39	1,907	1,033	880	1,606	838	774	303	198	108	
40 - 59	1,183	755	422	978	612	362	204	142	60	
60 - 139	2,532	1,524	1,006	1,889	1,126	765	642	399	241	
140 ขึ้นไป and over	6,760	3,802	2,957	5,630	3,140	2,492	1,127	661	466	

ตาราง 15.4 จำนวนผู้ถือครองและเนื้อที่ถือครองและเนื้อที่ถือครองทำการเกษตร จำนวนตามลักษณะการทำงานของผู้ถือครอง และขนาดเนื้อที่ถือครองทั้งสิ้น (ไม่รวมบริษัทและห้างหุ้นส่วนนิติบุคคล) เนื้อที่ : ไร่

TABLE 15.4 NUMBER AND AREA OF HOLDINGS BY ACTIVITY STATUS OF HOLDER AND SIZE OF TOTAL AREA OF HOLDING (EXCLUDING CORPORATION) Area : Rai

ขนาดเนื้อที่ถือครองทั้งสิ้น (ไร่) Size of total area of holding (rai)	รวม Total		ทำงานเกษตรในเนื้อที่ ถือครองอย่างเดียว Engaged in agricultural work on the holding only		ทำงานเกษตรในเนื้อที่ถือครองและทำงานอื่น Engaged in agricultural work on the holding and other works					
	จำนวน Number	เนื้อที่ area	จำนวน Number	เนื้อที่ area	ทำงานเกษตรในเนื้อที่ ถือครองเป็นหลัก Mainly engaged in agricultural work on the holding		รับจ้างทำงานเกษตร ให้ผู้อื่นเป็นหลัก Mainly engaged in agricultural work on other holdings		ทำงานอื่นเป็นหลัก Mainly engaged in other works	
					จำนวน Number	เนื้อที่ area	จำนวน Number	เนื้อที่ area		จำนวน Number
	66,674	1,872,873	34,975	1,117,784	20,599	562,735	6,067	103,849	5,241	88,533
ต่ำกว่า Under 2	3,454	2,716	1,583	1,260	649	550	433	348	812	578
2 - 5	12,890	46,683	6,501	23,441	3,393	12,651	1,411	5,238	1,508	5,366
6 - 9	7,660	55,712	4,002	28,813	2,357	17,146	781	5,597	601	4,190
10 - 19	16,403	215,167	8,418	110,941	5,265	68,873	1,684	21,080	1,145	14,249
20 - 39	14,672	393,151	7,659	206,092	5,257	140,719	1,115	28,900	707	17,438
40 - 59	5,475	257,300	3,005	142,381	1,862	86,520	383	17,557	236	10,839
60 - 139	4,347	361,884	2,567	215,524	1,390	115,183	226	18,564	162	12,606
140 ขึ้นไป and over	1,773	540,260	1,240	389,332	426	121,093	34	6,565	70	23,267

ตาราง 15.5 จำนวนผู้ถือครองและเนื้อที่ถือครองทำการเกษตร จำนวนตามลักษณะการทำงาน เพศ และหมวดอายุของผู้ถือครอง (ไม่รวมบริษัทและหุ้นส่วนนิติบุคคล) เนื้อที่ : ไร่

TABLE 15.5 NUMBER AND AREA OF HOLDINGS BY ACTIVITY STATUS, SEX AND AGE GROUP OF HOLDER (EXCLUDING CORPORATION) Area : Rai

เพศและหมวดอายุของผู้ถือครอง Sex and age group of holder	รวม Total		ทำงานเกษตรในที่ดิน ถือครองอย่างเดียว Engaged in agricultural work on the holding only		ทำงานเกษตรในที่ดินถือครองและทำงานอื่น Engaged in agricultural work on the holding and other works					
	จำนวน Number	เนื้อที่ area	จำนวน Number	เนื้อที่ area	ทำงานเกษตรในที่ดิน ถือครองเป็นหลัก Mainly engaged in agricultural work on the holding		รับจ้างทำงานเกษตร ในที่ดินเป็นหลัก Mainly engaged in agricultural work on other holdings		ทำงานอื่นเป็นหลัก Mainly engaged in other works	
					จำนวน Number	เนื้อที่ area	จำนวน Number	เนื้อที่ area		จำนวน Number
รวม Total	66,927	1,872,905	35,132	1,117,814	20,759	562,788	6,104	103,854	5,235	88,534
15 - 19	107	3,306	52	2,822	23	205	20	207	12	72
20 - 24	671	16,820	272	6,082	191	8,591	119	1,370	89	777
25 - 29	3,479	95,611	1,627	54,907	1,055	29,786	439	4,745	361	6,180
30 - 34	5,655	127,766	2,597	73,380	1,848	37,874	696	11,867	541	4,652
35 - 39	8,824	209,765	4,078	113,032	2,980	70,823	1,101	15,427	724	10,494
40 - 44	9,455	267,562	4,426	146,697	3,194	88,904	961	15,235	920	16,737
45 - 49	9,886	287,767	5,184	174,154	3,048	85,652	886	15,875	824	12,096
50 - 54	8,575	268,791	4,500	162,160	2,820	80,907	669	13,443	616	12,296
55 - 59	6,272	194,378	3,563	119,041	1,764	54,300	516	10,593	457	10,453
60 - 64	5,583	175,238	3,415	120,036	1,572	41,151	320	7,561	297	6,505
65 - 69	4,012	108,385	2,500	67,721	1,127	33,824	235	4,015	166	2,827
70 ขึ้นไป and over	4,408	117,516	2,918	77,782	1,137	30,771	142	3,516	228	5,445

ตาราง 15.5 จำนวนผู้ถือครองและเนื้อที่ถือครองทำการเกษตร จำนวนตามลักษณะการทำงาน เพศ และหมวดอายุของผู้ถือครอง (ไม่รวมบริษัทและห้างหุ้นส่วนนิติบุคคล)เนื้อที่ :ไร่

TABLE 15.5 NUMBER AND AREA OF HOLDINGS BY ACTIVITY STATUS, SEX AND AGE GROUP OF HOLDER (EXCLUDING CORPORATION) (Contd.) Area : Rai

เพศและหมวดอายุของผู้ถือครอง Sex and age group of holder	รวม Total		ทำงานเกษตรในที่ดิน ถือครองอย่างเดียว Engaged in agricultural work on the holding only		ทำงานเกษตรในที่ดิน ถือครองเป็นหลัก Mainly engaged in agricultural work on the holding		รับจ้างทำงานเกษตร ให้ผู้อื่นเป็นหลัก Mainly engaged in agricultural work on other holdings		ทำงานอื่นเป็นหลัก Mainly engaged in other works	
	จำนวน Number	เนื้อที่ area	จำนวน Number	เนื้อที่ area	จำนวน Number	เนื้อที่ area	จำนวน Number	เนื้อที่ area	จำนวน Number	เนื้อที่ area
ชาย Male	43,656	1,363,389	23,155	831,222	13,359	397,554	3,974	75,253	3,369	59,413
15 - 19	50	2,678	24	2,433	15	145	7	72	4	28
20 - 24	327	8,313	131	3,881	109	3,486	62	829	25	117
25 - 29	2,260	76,523	1,132	47,017	617	21,484	292	3,200	220	4,827
30 - 34	3,354	83,934	1,567	50,099	1,052	23,316	428	8,176	327	2,345
35 - 39	5,542	144,969	2,466	77,647	1,870	47,495	761	11,474	478	8,358
40 - 44	6,071	184,139	2,821	100,424	2,070	64,696	656	11,487	556	7,535
45 - 49	6,624	215,276	3,523	130,884	1,979	63,166	583	12,544	580	8,692
50 - 54	5,707	201,052	2,998	123,173	1,840	58,567	440	9,479	444	9,846
55 - 59	4,312	149,689	2,474	93,950	1,231	40,711	339	7,771	289	7,265
60 - 64	3,671	132,912	2,258	93,952	1,039	28,921	185	4,901	203	5,147
65 - 69	2,700	77,429	1,736	48,214	759	25,155	112	2,225	104	1,835
70 ขึ้นไป and over	3,038	86,475	2,025	59,548	778	20,412	109	3,095	139	3,418

ตาราง 15.5 จำนวนผู้ถือครองและเนื้อที่ถือครองทำการเกษตร จำนวนตามลักษณะการทำงาน เพศ และหมวดอายุของผู้ถือครอง (ไม่รวมบริษัทและห้างหุ้นส่วนนิติบุคคล) (ต่อ) เนื้อที่ : ไร่

TABLE 15.5 NUMBER AND AREA OF HOLDINGS BY ACTIVITY STATUS, SEX AND AGE GROUP OF HOLDER (EXCLUDING CORPORATION) (Contd.)

Area : Rai

เพศและหมวดอายุของผู้ถือครอง Sex and age group of holder	รวม Total		ทำงานเกษตรในที่ดินถือครองอย่างเดียว Engaged in agricultural work on the holding only		ทำงานเกษตรในที่ดินถือครองและทำงานอื่น Engaged in agricultural work on the holding and other works					
	จำนวน Number	เนื้อที่ area	จำนวน Number	เนื้อที่ area	ทำงานเกษตรในที่ดินถือครองเป็นหลัก Mainly engaged in agricultural work on the holding		รับจ้างทำงานเกษตรในที่ดินอื่นเป็นหลัก Mainly engaged in agricultural work on other holdings		ทำงานอื่นเป็นหลัก Mainly engaged in other works	
					จำนวน Number	เนื้อที่ area	จำนวน Number	เนื้อที่ area		จำนวน Number
หญิง Female	23,271	509,516	11,977	286,592	7,400	165,234	2,130	28,601	1,866	29,121
15 - 19	57	628	28	389	8	60	13	135	8	44
20 - 24	344	8,507	141	2,201	82	5,105	57	541	64	660
25 - 29	1,219	19,088	495	7,890	438	8,302	147	1,545	141	1,353
30 - 34	2,301	43,832	1,030	23,281	796	14,558	268	3,691	214	2,307
35 - 39	3,282	64,796	1,612	35,385	1,110	23,328	340	3,953	246	2,136
40 - 44	3,384	83,423	1,605	46,273	1,124	24,208	305	3,748	364	9,202
45 - 49	3,262	72,491	1,661	43,270	1,069	22,486	303	3,331	244	3,404
50 - 54	2,868	67,739	1,502	38,987	980	22,340	229	3,964	172	2,450
55 - 59	1,960	44,689	1,089	25,091	533	13,589	177	2,822	168	3,188
60 - 64	1,912	42,326	1,157	26,084	533	12,230	135	2,660	94	1,358
65 - 69	1,312	30,956	764	19,507	368	8,669	123	1,790	62	992
70 ขึ้นไป and over	1,370	31,041	893	18,234	359	10,359	33	421	89	2,027

ตาราง 15.6 จำนวนสมาชิกในครัวเรือนผู้ถือครองทำการเกษตรอายุ 10 ปีขึ้นไป จำแนกตามลักษณะการทำงาน เพศ และหมวดอายุ (รวมผู้ถือครอง)

TABLE 15.6 NUMBER OF HOLDER'S HOUSEHOLD MEMBERS 10 YEARS OF AGE AND OVER BY ACTIVITY STATUS, SEX AND AGE GROUP (INCLUDING HOLDER)

เพศและหมวดอายุ Sex and age group	รวมทั้งสิ้น Total	ทำงานเชิงเศรษฐกิจ Economically active						ไม่ทำงาน เชิงเศรษฐกิจ Not economically active	
		รวม Sub - total	ทำงานเกษตร ในผู้ถือครอง อย่างเดี่ยว Engaged in agricultural work on the holding only	ทำงานเกษตรในผู้ถือครองและทำงานอื่น Engaged in agricultural work on the holding and other works		ไม่ทำงานเกษตรในผู้ถือครอง work on the holding			
				ทำงานเกษตร ในผู้ถือครอง เป็นหลัก Mainly engaged in agricultural work on the holding	รับจ้างทำงานเกษตร ให้ผู้อื่น เป็นหลัก Mainly engaged in agricultural work on other holdings	ทำงานอื่น เป็นหลัก Mainly engaged in other works	รับจ้างทำงาน เกษตรให้ผู้อื่น เป็นหลัก Mainly engaged in agricultural work on other holdings		
รวม Total	156,772	120,218	45,682	32,395	11,510	16,306	2,248	12,576	36,762
10 - 14	21,546	5,351	2,790	1,051	252	635	134	503	16,230
15 - 19	20,480	11,500	3,761	2,890	1,150	1,983	256	1,509	9,032
20 - 24	19,856	16,041	4,746	3,567	1,498	3,036	305	2,940	3,847
25 - 29	21,424	19,378	5,674	4,606	2,014	3,392	613	3,154	2,062
30 - 34	15,263	14,612	4,906	3,976	1,525	2,345	266	1,680	667
35 - 39	13,533	13,108	4,783	4,073	1,428	1,573	241	1,062	435
40 - 44	10,740	10,481	4,209	3,313	1,165	1,008	144	684	267
45 - 49	9,105	8,866	3,875	2,794	921	840	84	389	240
50 - 54	7,260	7,054	3,428	2,135	585	646	82	212	210
55 - 59	4,551	4,403	2,280	1,370	370	233	49	126	149
60 - 64	4,225	3,829	2,118	1,122	313	185	18	89	401
65 - 69	3,118	2,575	1,439	709	175	178	10	80	553
70 ขึ้นไป and over	5,671	3,020	1,673	789	114	252	46	148	2,669

ตาราง 15.6 จำนวนสมาชิกในครัวเรือนผู้ถือครองทำการเกษตรอายุ 10 ปีขึ้นไป จำแนกตามลักษณะการทำงาน เพศ และหมวดอายุ (รวมผู้ถือครอง) (ต่อ)

TABLE 15.6 NUMBER OF HOLDER'S HOUSEHOLD MEMBERS 10 YEARS OF AGE AND OVER BY ACTIVITY STATUS, SEX AND AGE GROUP (INCLUDING HOLDER) (Contd.)

เพศและหมวดอายุ Sex and age group	รวมทั้งสิ้น Total	ทำงานเชิงเศรษฐกิจ Economically active						ไม่ทำงาน เชิงเศรษฐกิจ Not economically active
		ทำงานเกษตร ในผู้ถือครอง อย่างเดี่ยว Engaged in agricultural work on the holding only	ทำงานเกษตรในผู้ถือครองและทำงานอื่น Engaged in agricultural work on the holding and other works		ไม่ทำงานเกษตรในผู้ถือครอง Not engaged in agricultural work on the holding			
			ทำงานเกษตร ในผู้ถือครอง เป็นหลัก Mainly engaged in agricultural work on the holding	รับจ้างทำงานเกษตร ให้ผู้อื่น เป็นหลัก Mainly engaged in agricultural work on other holdings	ทำงานอื่น เป็นหลัก Mainly engaged in other works	รับจ้างทำงาน เกษตรให้ผู้อื่น เป็นหลัก Mainly engaged in agricultural work on other holdings	ทำงานอื่น เป็นหลัก Mainly engaged in other works	
ชาย Male	67,312	17,399	12,796	5,108	7,699	1,409	6,122	17,115
10 - 14	10,939	1,385	568	130	317	78	259	8,227
15 - 19	10,395	1,995	1,472	624	984	151	777	4,445
20 - 24	9,803	2,487	1,850	853	1,507	178	1,401	1,579
25 - 29	11,237	2,905	2,283	1,124	1,741	477	1,626	1,139
30 - 34	6,398	1,951	1,557	641	1,060	135	799	299
35 - 39	5,025	1,569	1,470	485	662	171	540	157
40 - 44	3,646	1,231	1,081	401	476	78	304	99
45 - 49	2,727	1,024	752	323	374	45	152	81
50 - 54	2,017	872	552	184	238	39	87	57
55 - 59	1,266	508	407	133	103	24	55	40
60 - 64	1,226	558	321	111	78	4	41	118
65 - 69	859	390	217	48	58	8	28	113
70 ขึ้นไป and over	1,774	524	266	51	101	21	53	761

ตาราง 15.6 จำนวนสมาชิกในครัวเรือนผู้ถือครองทำการเกษตรอายุ 10 ปีขึ้นไป จำนวนตามลักษณะการทำงาน เพศ และหมวดอายุ (รวมผู้ถือครอง) (ต่อ)

TABLE 15.6 NUMBER OF HOLDER'S HOUSEHOLD MEMBERS 10 YEARS OF AGE AND OVER BY ACTIVITY STATUS, SEX AND AGE GROUP (INCLUDING HOLDER) (Contd.)

เพศและหมวดอายุ Sex and age group	รวมทั้งสิ้น Total	ทำงานเชิงเศรษฐกิจ Economically active						ไม่ทำงาน เชิงเศรษฐกิจ Not economically active	
		รวม Sub - total	ทำงานเกษตร ในผู้ถือครอง อย่างเดียว Engaged in agricultural work on the holding only	ทำงานเกษตรในผู้ถือครองและทำงานอื่น the holding and other works		ไม่ทำงานเกษตรในผู้ถือครอง work on the holding			
				ทำงานเกษตร ในผู้ถือครอง เป็นหลัก Mainly engaged in agricultural work on the holding	รับจ้างทำงาน เกษตรให้ผู้อื่น เป็นหลัก Mainly engaged in agricultural work on other holdings	ทำงานอื่น เป็นหลัก Mainly engaged in other works	ทำงานอื่น เป็นหลัก Mainly engaged in other works		
หญิง Female	89,460	69,930	28,283	19,599	6,402	8,607	839	6,454	19,647
10 - 14	10,607	2,622	1,405	483	122	318	56	244	8,003
15 - 19	10,085	5,525	1,766	1,418	526	999	105	732	4,587
20 - 24	10,053	7,792	2,259	1,717	645	1,529	127	1,539	2,268
25 - 29	10,187	9,277	2,769	2,323	890	1,651	136	1,528	923
30 - 34	8,865	8,509	2,955	2,419	884	1,285	131	881	368
35 - 39	8,508	8,237	3,214	2,603	943	911	70	522	278
40 - 44	7,094	6,929	2,978	2,232	764	532	66	380	168
45 - 49	6,378	6,220	2,851	2,042	598	466	39	237	159
50 - 54	5,243	5,092	2,556	1,583	401	408	43	125	153
55 - 59	3,285	3,177	1,772	963	237	130	25	71	109
60 - 64	2,999	2,721	1,560	801	202	107	14	48	283
65 - 69	2,259	1,827	1,049	492	127	120	2	52	440
70 ปีขึ้นไป and over	3,897	2,002	1,149	523	63	151	25	95	1,908

16. ลักษณะทางด้านประชากรของผู้ถือครองที่ทำการเกษตร และสมาชิกในครัวเรือน (ไม่รวมบริษัทและห้างหุ้นส่วนนิติบุคคล)

DEMOGRAPHIC CHARACTERISTICS OF HOLDER AND MEMBER (EXCLUDING CORPORATION)

ตาราง 16.1 จำนวนผู้ถือครองที่ทำการเกษตร จำแนกตามเพศ หมวดอายุ และขนาดเนื้อที่ถือครองที่ดิน

TABLE 16.1 NUMBER OF HOLDERS BY SEX, AGE GROUP AND SIZE OF TOTAL AREA OF HOLDING

เพศและหมวดอายุ Sex and age group	รวม Total	ขนาดเนื้อที่ถือครองทั้งสิ้น (ไร่) Size of total area of holding (rai)						140 ขึ้นไป and over	
		ต่ำกว่า Under 2	2 - 5	6 - 9	10 - 19	20 - 39	40 - 59		60 - 139
รวม Total	66,815	3,468	12,926	7,610	16,428	14,747	5,499	4,361	1,777
15 - 19	106	5	29	12	29	20	4	3	3
20 - 24	661	64	149	86	160	117	34	40	12
25 - 29	3,625	257	762	486	970	705	203	142	99
30 - 34	5,622	352	1,213	697	1,406	1,170	415	276	94
35 - 39	8,814	497	1,810	1,058	2,245	1,896	627	517	164
40 - 44	9,420	491	1,942	1,009	2,254	2,132	770	569	253
45 - 49	9,852	458	1,833	1,037	2,404	2,245	892	716	268
50 - 54	8,559	393	1,543	916	2,020	1,911	817	664	295
55 - 59	6,240	267	1,067	722	1,534	1,367	594	471	218
60 - 64	5,546	252	1,051	594	1,364	1,277	451	386	171
65 - 69	3,975	220	660	513	936	959	329	267	92
70 ขึ้นไป and over	4,393	213	868	479	1,108	946	363	309	107

ตาราง 16.1 จำนวนผู้ถือครองทำการเกษตร จำแนกตาม เพศ หมวดอายุ และขนาดเนื้อที่ถือครองที่ดิน (ต่อ)

TABLE 16.1 NUMBER OF HOLDERS BY SEX, AGE GROUP AND SIZE OF TOTAL AREA OF HOLDING (Contd.)

เพศและหมวดอายุ Sex and age group	รวม Total	ขนาดเนื้อที่ถือครองที่ดิน (ไร่) Size of total area of holding (rai)							140 ขึ้นไป and over
		ต่ำกว่า Under 2	2 - 5	6 - 9	10 - 19	20 - 39	40 - 59	60 - 139	
ชาย Male	43,672	2,021	7,646	4,827	10,605	10,089	3,887	3,188	1,408
15 - 19	50	5	8	8	14	5	4	3	3
20 - 24	321	21	67	40	81	54	23	27	8
25 - 29	2,420	146	488	333	631	476	154	96	96
30 - 34	3,339	194	683	377	820	748	273	195	49
35 - 39	5,540	284	1,041	681	1,372	1,242	425	366	130
40 - 44	6,049	270	1,121	646	1,414	1,484	530	406	177
45 - 49	6,606	278	1,108	655	1,601	1,568	637	536	223
50 - 54	5,691	238	894	523	1,325	1,363	618	493	237
55 - 59	4,299	154	661	518	1,026	966	423	366	186
60 - 64	3,648	146	631	371	905	868	313	270	144
65 - 69	2,673	140	370	356	632	681	232	195	67
70 ขึ้นไป and over	3,034	146	573	319	785	634	255	235	87

ตาราง 16.1 จำนวนผู้ถือครองทำการเกษตร จำแนกตาม เพศ หมวดอายุ และขนาดเนื้อที่ถือครองที่ดิน (ต่อ)

TABLE 16.1 NUMBER OF HOLDERS BY SEX, AGE GROUP AND SIZE OF TOTAL AREA OF HOLDING (Contd.)

เพศและหมวดอายุ Sex and age group	รวม Total	ขนาดเนื้อที่ถือครองที่ดิน (ไร่) Size of total area of holding (rai)						140 ไร่ขึ้นไป and over	
		ต่ำกว่า 2 Under 2	2 - 5	6 - 9	10 - 19	20 - 39	40 - 59		60 - 139
หญิง Female	23,144	1,447	5,280	2,783	5,823	4,658	1,612	1,172	369
15 - 19	56	-	21	4	15	15	-	-	-
20 - 24	340	43	82	46	79	64	11	13	3
25 - 29	1,205	110	274	154	339	229	50	46	4
30 - 34	2,284	158	530	320	586	422	141	82	45
35 - 39	3,274	213	769	377	873	654	202	151	34
40 - 44	3,371	221	820	364	839	648	240	163	76
45 - 49	3,246	180	724	382	803	677	254	180	44
50 - 54	2,868	155	649	393	694	548	200	171	58
55 - 59	1,941	113	406	204	508	402	171	105	32
60 - 64	1,898	106	420	223	459	409	138	116	27
65 - 69	1,302	81	289	157	304	278	97	72	25
70 ไร่ขึ้นไป and over	1,359	67	295	160	323	312	108	74	20

ตาราง 16.2 จำนวนผู้ถือครองและเนื้อที่ถือครองทำการเกษตร จำแนกตามขนาดครัวเรือนผู้ถือครอง และขนาดเนื้อที่ถือครองทั้งสิ้น

เนื้อที่ : ไร่

TABLE 16.2 NUMBER AND AREA OF HOLDINGS BY SIZE OF HOLDER'S HOUSEHOLD AND SIZE OF TOTAL AREA OF HOLDING

Area : Rai

ขนาดเนื้อที่ถือครองทั้งสิ้น (ไร่) Size of total area of holdings (rai)	รวม Total		ขนาดครัวเรือนผู้ถือครอง Size of holder's household											
	จำนวน Number	เนื้อที่ Area	1 คน person		2 - 3 คน persons		4 - 5 คน persons		6 - 9 คน persons		10 คนขึ้นไป persons and over			
			จำนวน Number	เนื้อที่ Area	จำนวน Number	เนื้อที่ Area	จำนวน Number	เนื้อที่ Area	จำนวน Number	เนื้อที่ Area	จำนวน Number	เนื้อที่ Area		
รวม Total	66,852	1,877,262	5,583	144,124	25,217	634,571	27,192	781,524	8,664	293,602	495	23,484		
ต่ำกว่า Under 2	3,462	2,720	438	332	1,382	1,073	1,298	1,035	348	284	24	19		
2 - 5	12,909	46,764	1,295	4,690	5,298	19,157	4,767	17,541	1,371	5,135	80	285		
6 - 9	7,686	55,932	672	4,838	3,033	21,828	3,127	22,481	966	6,670	25	163		
10 - 19	16,461	215,997	1,343	17,117	6,530	84,399	6,566	86,079	2,040	26,577	140	1,767		
20 - 39	14,723	394,471	1,047	26,643	5,249	139,636	6,361	170,479	2,061	55,181	97	2,514		
40 - 59	5,482	257,684	347	15,884	1,914	90,105	2,378	111,805	780	37,434	54	2,468		
60 - 139	4,350	362,196	300	25,897	1,241	102,563	2,004	166,002	742	63,926	45	3,800		
140 ขึ้นไป and over	1,779	541,498	141	48,723	570	175,810	691	206,102	356	98,395	30	12,468		

ตาราง 16.3 จำนวนสมาชิกในครัวเรือนผู้ถือครองทำการเกษตร จำแนกตามเพศ หมายอายุ และขนาดเนื้อที่ถือครองที่ดิน (รวมผู้ถือครอง)

TABLE 16.3 NUMBER OF HOLDER'S HOUSEHOLD MEMBERS BY SEX, AGE GROUP AND SIZE OF TOTAL AREA OF HOLDING (INCLUDING HOLDERS)

เพศและหมวดอายุ Sex and age group	รวม Total	ขนาดเนื้อที่ถือครองที่ดิน (ไร่) Size of total area of holding (rai)							
		ต่ำกว่า Under 2	2 - 5	6 - 9	10 - 19	20 - 39	40 - 59	60 - 139	140 ขึ้นไป and over
รวม Total	250,273	12,162	44,875	28,884	62,186	57,320	21,493	17,740	7,362
ต่ำกว่า Under 15	48,501	2,322	9,030	5,657	12,004	11,155	4,027	3,156	1,268
15 - 19	20,585	975	3,604	2,213	5,078	4,822	1,882	1,510	649
20 - 24	20,516	974	3,476	2,187	5,148	4,718	1,840	1,608	701
25 - 29	24,859	1,277	4,432	3,019	6,009	5,540	2,158	1,887	726
30 - 34	20,861	1,055	3,961	2,459	5,148	4,785	1,759	1,349	521
35 - 39	22,332	1,188	4,265	2,667	5,555	5,016	1,756	1,402	636
40 - 44	20,157	1,020	3,698	2,317	4,924	4,621	1,727	1,436	577
45 - 49	18,936	869	3,280	2,124	4,679	4,485	1,717	1,387	553
50 - 54	15,814	728	2,697	1,763	3,955	3,472	1,481	1,274	567
55 - 59	10,788	472	1,768	1,279	2,744	2,469	967	800	381
60 - 64	9,754	429	1,684	1,112	2,485	2,359	785	686	318
65 - 69	7,110	393	1,157	926	1,812	1,679	572	462	186
70 ขึ้นไป and over	10,060	460	1,823	1,161	2,645	2,199	822	783	279

ตาราง 16.3 จำนวนสมาชิกในครัวเรือนผู้ถือครองทำกาารเกษตร จำแนกตามเพศ หมายอายุ และขนาดเนื้อที่ถือครองที่ดิน (รวมผู้ถือครอง) (ต่อ)

TABLE 16.3 NUMBER OF HOLDER'S HOUSEHOLD MEMBERS BY SEX, AGE GROUP AND SIZE OF TOTAL AREA OF HOLDING (INCLUDING HOLDERS) (Contid.)

เพศและหมวดอายุ Sex and age group	รวม Total	ขนาดเนื้อที่ถือครองที่ดิน (ไร่) Size of total area of holding (rai)						140 ขึ้นไป and over	
		ต่ำกว่า Under 2	2 - 5	6 - 9	10 - 19	20 - 39	40 - 59		60 - 139
ชาย Male	124,279	6,164	21,929	14,354	30,622	28,590	10,814	8,836	3,829
ต่ำกว่า Under 15	24,455	1,233	4,565	2,804	5,987	5,701	2,047	1,502	670
15 - 19	10,445	540	1,785	1,106	2,561	2,429	937	834	332
20 - 24	10,122	471	1,764	1,085	2,484	2,296	966	786	337
25 - 29	13,474	690	2,328	1,695	3,191	3,023	1,175	1,045	418
30 - 34	9,725	517	1,836	1,120	2,396	2,281	816	589	245
35 - 39	10,561	562	1,983	1,286	2,629	2,341	833	694	313
40 - 44	9,683	505	1,767	1,124	2,379	2,271	791	665	267
45 - 49	9,321	426	1,633	1,065	2,258	2,218	819	700	293
50 - 54	7,709	354	1,197	813	1,926	1,767	778	632	301
55 - 59	5,567	221	870	670	1,420	1,226	522	438	233
60 - 64	4,871	218	835	534	1,242	1,153	413	341	189
65 - 69	3,547	186	521	480	880	854	301	257	103
70 ขึ้นไป and over	4,799	241	845	572	1,269	1,030	416	353	128

ตาราง 16.3 จำนวนสมาชิกในครัวเรือนผู้ถือครองทำกาารเกษตร จำแนกตามเพศ หมายอายุ และขนาดเนื้อที่ถือครองที่ดิน (รวมผู้ถือครอง) (ต่อ)

TABLE 16.3 NUMBER OF HOLDER'S HOUSEHOLD MEMBERS BY SEX, AGE GROUP AND SIZE OF TOTAL AREA OF HOLDING (INCLUDING HOLDERS) (Contd.)

เพศและหมวดอายุ Sex and age group	รวม Total	ขนาดเนื้อที่ถือครองที่ดิน (ไร่) Size of total area of holding (rai)						140 ขึ้นไป and over	
		ต่ำกว่า Under 2	2 - 5	6 - 9	10 - 19	20 - 39	40 - 59		
หญิง Female	125,994	5,998	22,946	14,530	31,564	28,730	10,679	8,904	3,533
ต่ำกว่า Under 15	24,046	1,089	4,465	2,853	6,017	5,454	1,980	1,654	598
15 - 19	10,140	435	1,819	1,107	2,517	2,393	945	676	317
20 - 24	10,394	503	1,712	1,102	2,664	2,422	874	822	364
25 - 29	11,385	587	2,104	1,324	2,818	2,517	983	842	308
30 - 34	11,136	538	2,125	1,339	2,752	2,504	943	760	276
35 - 39	11,771	626	2,282	1,381	2,926	2,675	923	708	323
40 - 44	10,474	515	1,931	1,193	2,545	2,350	936	771	310
45 - 49	9,615	443	1,647	1,059	2,421	2,267	898	687	260
50 - 54	8,105	374	1,500	950	2,029	1,705	703	642	266
55 - 59	5,221	251	898	609	1,324	1,243	445	362	148
60 - 64	4,883	211	849	578	1,243	1,206	372	345	129
65 - 69	3,563	207	636	446	932	825	271	205	83
70 ขึ้นไป and over	5,261	219	978	589	1,376	1,169	406	430	151

17. การศึกษาและการเป็นสมาชิกองค์กรด้านการเกษตร EDUCATION AND MEMBERSHIP OF AGRICULTURAL ACTIVITY GROUPS

ตาราง 17.1 จำนวนผู้ถือครองทำการเกษตร จำนวนตามระดับการศึกษาสูงสุดที่สำเร็จ และขนาดเนื้อที่ถือครองทั้งสิ้น

TABLE 17.1 NUMBER OF HOLDERS BY LEVEL OF EDUCATIONAL ATTAINMENT AND SIZE OF TOTAL AREA OF HOLDING

ขนาดเนื้อที่ถือครองทั้งสิ้น (ไร่) Size of total area of holding (rai)	รวม Total	ระดับการศึกษาสูงสุดที่สำเร็จ Level of educational attainment					อื่น ๆ others	
		ไม่มีการศึกษา No education	ต่ำกว่าประถมศึกษา Lower than elementary education	ประถมศึกษา Elementary education	มัธยมศึกษา Secondary education	อาชีวศึกษา/ฝึกหัดครู (รวมอนุปริญญา ทุกสาขา) Vocational education/ Teachers' training (every diploma in education)		อุดมศึกษา หรือสูงกว่า Bachelor and over
รวม Total	66,866	6,281	11,287	41,218	6,359	943	752	212
ต่ำกว่า Under 2	3,462	358	602	2,021	362	79	57	8
2 - 5	12,917	1,243	2,088	8,043	1,084	216	116	20
6 - 9	7,686	816	1,358	4,739	644	134	73	25
10 - 19	16,465	1,745	2,913	10,205	1,358	172	145	44
20 - 39	14,723	1,344	2,515	9,264	1,332	146	141	44
40 - 59	5,482	424	879	3,426	596	43	85	20
60 - 139	4,352	245	690	2,589	626	77	75	33
140 ขึ้นไป and over	1,779	106	242	931	357	76	60	18

ตาราง 17.2 จำนวนผู้ถือครองทำการเกษตร จำแนกตามการเป็นสมาชิกขององค์กรด้านการเกษตร และขนาดเนื้อที่ถือครองที่ดิน

TABLE 17.2 NUMBER OF HOLDERS BY MEMBERSHIP OF AGRICULTURAL ACTIVITY GROUPS AND SIZE OF TOTAL AREA OF HOLDING

ขนาดเนื้อที่ถือครองที่ดิน (ไร่) Size of total area of holding (rai)	รวม Total	ไม่เป็นสมาชิก องค์กรด้าน การเกษตร Holders not being in membership of agricultural activity groups	เป็นสมาชิกองค์กร ด้านการเกษตร Holders being in membership of agricultural activity groups	องค์กรด้านการเกษตร ^{1/} Agricultural activity groups					สมาคม/สหพันธ์/ สถาบัน ด้านการเกษตร Association/ federation/ agricultural institute	อื่นๆ Others
				สหกรณ์การ เกษตรเพื่อการ ตลาด (สกต.) Agricultural cooperation for marketing	สหกรณ์ใน ภาคการเกษตร อื่นๆ Other agricultural cooperation	กองทุนฟื้นฟูและ พัฒนาการเกษตร Rehabilitation fund	กลุ่มเกษตรกร Farmer's group	สหกรณ์การ เกษตรเพื่อการ ตลาด (สกต.) Agricultural cooperation for marketing		
รวม Total	66,866	44,365	22,589	6,966	5,180	3,265	5,730	1,920	3,176	
ต่ำกว่า Under 2	3,462	2,873	600	190	80	72	168	45	75	
2 - 5	12,917	10,192	2,691	905	423	350	696	187	346	
6 - 9	7,686	5,613	2,132	675	355	316	542	211	288	
10 - 19	16,465	11,046	5,469	1,667	1,162	858	1,322	363	877	
20 - 39	14,723	8,528	6,204	1,872	1,501	935	1,674	472	906	
40 - 59	5,482	3,130	2,348	643	746	362	582	192	283	
60 - 139	4,352	2,183	2,159	677	705	263	543	208	281	
140 ขึ้นไป and over	1,779	800	986	337	208	109	203	242	120	

^{1/} ผู้ถือครอง 1 รายอาจรายงานการเป็นสมาชิกขององค์กรด้านการเกษตรมากกว่า 1 กลุ่ม

^{1/} One holding may report more than one group of membership of agriculture activity.

18. รายได้และหนี้สินของครัวเรือนผู้ถือครองทำกรเกษตร (ไม่รวมบริษัทและห้างหุ้นส่วนนิติบุคคล)

INCOME AND DEBT OF HOLDER'S HOUSEHOLD (EXCLUDING CORPORATION)

ตาราง 18.1 จำนวนผู้ถือครองทำกรเกษตร จำแนกตามแหล่งที่มาของรายได้ของครัวเรือน และขนาดเนื้อที่ถือครองทั้งสิ้น

TABLE 18.1 NUMBER OF HOLDERS BY SOURCE OF HOUSEHOLD INCOME AND SIZE OF TOTAL AREA OF HOLDING

ขนาดเนื้อที่ถือครองทั้งสิ้น (ไร่) Size of total area of holding (rai)	รวม Total	แหล่งที่มาของรายได้ของครัวเรือน Source of household income				
		จากการเกษตรอย่างเดียว Agriculture only	จากการเกษตรและจากแหล่งอื่น Agriculture and other sources			
			ส่วนใหญ่จากการเกษตร Mainly from agriculture	ส่วนใหญ่จากการรับจ้าง ทำงานเกษตร Mainly from being agricultural worker	ส่วนใหญ่จากแหล่งอื่น Mainly from other sources	จากการเกษตร และแหล่งอื่นพอ ๆ กัน Equally from agriculture and other sources
รวม Total	66,866	14,937	30,648	4,555	9,002	7,983
ต่ำกว่า Under 2	3,462	618	819	424	1,184	453
2 - 5	12,917	2,621	4,248	1,198	2,759	1,992
6 - 9	7,686	1,703	3,175	709	1,112	1,107
10 - 19	16,465	3,445	7,771	1,250	2,053	2,100
20 - 39	14,723	3,236	8,081	727	1,254	1,487
40 - 59	5,482	1,334	3,168	158	365	451
60 - 139	4,352	1,286	2,464	83	209	300
140 ขึ้นไป and over	1,779	694	922	6	66	93

ตาราง 18.2 จำนวนผู้ถือครองทำการเกษตร จำนวนตามรายได้จากผลผลิตทางการเกษตร ประเภทของการทำการเกษตร และขนาดเนื้อที่ถือครองที่ดิน

TABLE 18.2 NUMBER OF HOLDERS BY INCOME FROM AGRICULTURAL PRODUCT, TYPE OF FARM AND SIZE OF TOTAL AREA OF HOLDING

ประเภทของการทำการเกษตร และขนาดเนื้อที่ถือครองที่ดิน (ไร่) Type of farm and size of total area of holding (rai)	รวม Total	ซึ่งไม่มีผลผลิต Not having agricultural product	รายได้จากผลผลิตทางการเกษตร (บาท) ^{1/} Income from agricultural product (Baht) ^{1/}				100,001 ขึ้นไป and over	
			ต่ำกว่า Under 5,001	5,001 - 10,000	10,001 - 20,000	20,001 - 50,000		50,001 - 100,000
ผู้ถือครองที่ดิน All holders	66,866	1,036	1,703	4,634	9,610	22,296	14,814	13,053
ต่ำกว่า Under 2	3,462	201	287	552	859	1,014	420	162
2 - 5	12,917	285	787	1,759	3,025	4,833	1,493	596
6 - 9	7,686	86	239	730	1,405	3,201	1,605	579
10 - 19	16,465	225	262	1,090	2,564	6,512	4,104	1,892
20 - 39	14,723	152	95	372	1,336	4,969	4,365	3,501
40 - 59	5,482	60	19	74	254	1,219	1,717	2,119
60 - 139	4,352	9	14	49	138	465	977	2,700
140 ขึ้นไป and over	1,779	18	-	8	29	83	133	1,504
ผู้ถือครองที่ปลูกพืชอย่างเดียว								
Holders growing crops only	44,064	717	1,264	3,239	6,417	15,088	9,524	8,001
ต่ำกว่า Under 2	1,193	56	157	233	373	295	62	29
2 - 5	8,928	213	608	1,322	2,145	3,387	879	268
6 - 9	5,321	78	175	522	964	2,343	1,032	301
10 - 19	11,336	166	224	823	1,823	4,547	2,823	1,092
20 - 39	9,710	129	73	254	852	3,349	2,899	2,200
40 - 59	3,587	57	13	51	152	829	1,126	1,348
60 - 139	2,765	6	14	29	87	290	634	1,694
140 ขึ้นไป and over	1,224	12	-	5	21	48	69	1,069

ตาราง 18.2 จำนวนผู้ถือครองทำการเกษตร จำแนกตามรายได้จากผลผลิตทางการเกษตร ประเภทของการทำการเกษตร และขนาดเนื้อที่ถือครองที่ดิน (ต่อ)

TABLE 18.2 NUMBER OF HOLDERS BY INCOME FROM AGRICULTURAL PRODUCT, TYPE OF FARM AND SIZE OF TOTAL AREA OF HOLDING (Contd.)

ประเภทของการทำการเกษตร และขนาดเนื้อที่ถือครองที่ดิน (ไร่) Type of farm and size of total area of holding (rai)	รวม Total	ซึ่งไม่มีผลผลิต Not having agricultural product	รายได้จากผลผลิตทางการเกษตร (บาท) ^{1/}					Income from agricultural product (Baht) ^{1/}	
			ต่ำกว่า Under 5,001	5,001 - 10,000	10,001 - 20,000	20,001 - 50,000	50,001 - 100,000	100,001 ขึ้นไป and over	
ผู้ถือครองที่ปลูกพืชและเลี้ยงสัตว์ Holders growing crops and rearing livestock	18,659	139	300	1,084	2,597	6,046	4,464	4,138	
ต่ำกว่า Under 2	523	14	30	108	127	169	56	25	
2 - 5	3,273	49	153	376	752	1,235	444	217	
6 - 9	2,175	4	53	204	414	818	523	199	
10 - 19	4,649	47	42	246	697	1,823	1,184	672	
20 - 39	4,524	16	18	114	474	1,473	1,344	1,136	
40 - 59	1,640	3	4	16	85	342	546	645	
60 - 139	1,416	3	-	20	40	157	309	882	
140 ขึ้นไป and over	459	3	-	-	8	29	58	362	
ผู้ถือครองที่ปลูกพืชและเพาะเลี้ยงสัตว์น้ำในพืชน้ำจืด Holders growing crops and culturing in fresh water	923	18	24	49	95	261	208	270	
ต่ำกว่า Under 2	5	-	-	5	-	-	-	-	
2 - 5	125	-	11	25	22	39	22	4	
6 - 9	114	4	7	4	18	34	16	32	
10 - 19	251	7	-	7	34	84	72	51	
20 - 39	221	4	4	-	8	74	63	69	
40 - 59	101	-	2	8	8	24	20	37	
60 - 139	62	-	-	-	5	3	15	39	
140 ขึ้นไป and over	44	3	-	-	-	3	-	38	

ตาราง 18.2 จำนวนผู้ถือครองทำกิจการเกษตร จําแนกตามรายได้จากผลผลิตทางการเกษตร ประเภทของทำกิจการเกษตร ประเภทขนาดเนื้อที่ถือครองที่ดิน (ต่อ)

TABLE 18.2 NUMBER OF HOLDERS BY INCOME FROM AGRICULTURAL PRODUCT, TYPE OF FARM AND SIZE OF TOTAL AREA OF HOLDING (Contd.)

ประเภทของทำกิจการเกษตร และขนาดเนื้อที่ถือครองที่ดิน (ไร่) Type of farm and size of total area of holding (rai)	รวม Total	ยังไม่ผลิต Not having agricultural product	รายได้จากผลผลิตทางการเกษตร (บาท) ^{1/} Income from agricultural product (Baht)					
			ต่ำกว่า Under 5,001	5,001 - 10,000	10,001 - 20,000	20,001 - 50,000	50,001 - 100,000	100,001 ขึ้นไป and over
ผู้ถือครองที่เลี้ยงสัตว์และเพาะเลี้ยงสัตว์น้ำในพืชน้ำจืด Holders rearing livestock and culturing in fresh water	114	8	-	-	17	29	33	27
ต่ำกว่า Under 2	34	4	-	-	13	4	13	-
2 - 5	52	4	-	-	4	17	12	15
6 - 15	16	-	-	-	-	4	8	4
10 - 15	8	-	-	-	-	-	-	8
20 - 35	4	-	-	-	-	4	-	-
40 - 55	-	-	-	-	-	-	-	-
60 - 135	-	-	-	-	-	-	-	-
140 ขึ้นไป and over	-	-	-	-	-	-	-	-
ผู้ถือครองที่ปลูกพืช เลี้ยงสัตว์ และเพาะเลี้ยงสัตว์น้ำในพืชน้ำจืด Holders growing crops, rearing livestock and	1,012	8	-	30	103	255	235	383
culturing in fresh water	-	-	-	-	-	-	-	-
ต่ำกว่า Under 2	103	-	-	4	32	38	29	-
2 - 5	99	-	-	4	19	35	29	12
6 - 15	251	4	-	11	24	74	56	83
10 - 15	272	4	-	8	14	74	72	100
20 - 35	129	-	-	-	8	22	29	72
40 - 55	104	-	-	-	6	9	14	74
60 - 135	54	-	-	3	3	3	6	42
140 ขึ้นไป and over	-	-	-	-	-	-	-	-

^{1/} รายได้จากผลผลิตทางการเกษตรทั้งสิ้น

^{1/} Value of agricultural product.

ตาราง 18.3 จำนวนผู้ถือครองทำการเกษตร จำแนกตามการมีหนี้สิน วัตถุประสงค์ และขนาดเนื้อที่ถือครองทั้งสิ้น

TABLE 18.3 NUMBER OF HOLDERS BY BEING IN DEBT, PURPOSE AND SIZE OF TOTAL AREA OF HOLDING

ขนาดเนื้อที่ถือครองทั้งสิ้น (ไร่) Size of total area of holding (rai)	รวมทั้งสิ้น Total	ผู้ถือครอง ที่ไม่มีหนี้สิน Holders not being in debt	ผู้ถือครองที่มีหนี้สิน Holders being in debt			
			รวม Sub-total	วัตถุประสงค์ Purpose		
				หนี้สินเพื่อการเกษตร Debt for agriculture	หนี้สินนอกการเกษตร Debt out of agriculture	หนี้สินเพื่อการเกษตร และนอกการเกษตร Debt for agriculture and out of agriculture
รวม Total	66,866	27,444	39,513	33,840	1,477	4,236
ต่ำกว่า Under 2	3,462	2,112	1,362	1,060	149	155
2 - 5	12,917	7,007	5,870	4,765	402	677
6 - 9	7,686	3,844	3,890	3,303	238	373
10 - 19	16,465	6,839	9,679	8,349	345	1,015
20 - 39	14,723	4,736	10,008	8,780	221	1,030
40 - 59	5,482	1,453	4,026	3,459	71	490
60 - 139	4,352	995	3,352	2,993	35	319
140 ขึ้นไป and over	1,779	458	1,326	1,131	16	177

ตาราง 18.4 จำนวนผู้ถือครองที่มีหนี้สินเพื่อการเกษตร จำแนกตามประเภทของหนี้สิน และขนาดเนื้อที่ถือครองทั้งสิ้น

TALBE 18.4 NUMBER OF HOLDERS BEING IN DEBT FOR AGRICULTURE BY TYPE OF DEBT AND SIZE OF TOAL AREA OF HOLDING

ขนาดเนื้อที่ถือครองทั้งสิ้น (ไร่) Size of total area of holding (rai)	รวม Total	ประเภทของหนี้สิน Type of debt		เงินสดและสิ่งของ Cash and non - cash
		เงินสด Cash	สิ่งของ Non - cash	
รวม Total	38,049	34,391	1,189	2,504
ต่ำกว่า Under 2	1,215	1,177	22	17
2 - 5	5,457	5,207	93	146
6 - 9	3,662	3,394	113	163
10 - 19	9,340	8,491	310	564
20 - 39	9,794	8,729	333	741
40 - 59	3,954	3,419	129	409
60 - 139	3,317	2,848	143	322
140 ขึ้นไป and over	1,310	1,126	46	142

ตาราง 18.5 จำนวนผู้ถือครองที่รายงานการมีหนี้สินเพื่อการเกษตรและจำนวนเงินที่ขึ้นหนี้ จำนวนตามแหล่งเงินกู้และขนาดเนื้อที่ถือครองที่ดิน

TABLE 18.5 NUMBER OF HOLDERS REPORTING DEBT FOR AGRICULTURE AND AMOUNT OF DEBT BY SOURCE OF LOAN AND

จำนวนเงิน : ล้านบาท

SIZE OF TOTAL AREA OF HOLDING

Amount of debt : Million Baht

ขนาดเนื้อที่ถือครองที่ดิน (ไร่) Size of total area of holding (rai)	จำนวนเงิน ที่เป็นหนี้ทั้งหมด Total amount of debt	แหล่งเงินกู้ Source of loan							
		ธนาคารเพื่อการเกษตรฯ (ธกส.) Bank for agriculture and agricultural cooperative		ธนาคารอื่น ๆ /สถาบันการเงิน Other banks/Financial institute		สหกรณ์/กลุ่มเกษตรกร Cooperative/Farmer's group		กองทุนหมู่บ้านและชุมชนเมืองแห่งชาติ Village and city fund	
		จำนวนผู้ถือครอง Number of holders	จำนวนเงิน Amount of debt	จำนวนผู้ถือครอง Number of holders	จำนวนเงิน Amount of debt	จำนวนผู้ถือครอง Number of holders	จำนวนเงิน Amount of debt	จำนวนผู้ถือครอง Number of holders	จำนวนเงิน Amount of debt
รวม Total	3,507	17,668	1,853	1,285	547	3,613	230	23,456	363
ต่ำกว่า Under 2	58	265	24	57	9	60	3	838	11
2 - 5	257	1,529	114	157	36	456	24	3,534	50
6 - 9	188	1,230	89	109	24	411	20	2,373	34
10 - 19	549	3,983	310	231	40	882	46	5,583	85
20 - 39	718	5,052	433	238	44	1,081	58	6,159	97
40 - 59	460	2,492	291	167	54	359	22	2,381	39
60 - 139	502	2,266	296	131	53	251	22	1,954	36
140 ขึ้นไป and over	777	851	294	195	287	113	35	634	12

ตาราง 18.5 จำนวนผู้ถือครองที่รายงานการมีหนี้สินเพื่อการเกษตรและจำนวนเงินที่เป็นหนี้ จำนวนตามแหล่งเงินกู้และขนาดเนื้อที่ถือครองที่ดิน (ต่อ)

TABLE 18.5 NUMBER OF HOLDERS REPORTING DEBT FOR AGRICULTURE AND AMOUNT OF DEBT BY SOURCE OF LOAN AND

จำนวนเงิน : ล้านบาท

SIZE OF TOTAL AREA OF HOLDING (Contd.)

Amount of debt : Million Baht

ขนาดเนื้อที่ถือครองที่ดิน (ไร่) Size of total area of holding (rai)	แหล่งเงินกู้ Source of loan									
	หน่วยงานราชการอื่น ๆ Other government agencies		พ่อค้าคนกลาง Middleman		นายทุนเงินกู้ Money lender		ญาติ/เพื่อนบ้าน/บุคคลอื่น Relative/Neighbour/Others			
	จำนวนผู้ถือครอง Number of holders	จำนวนเงิน Amount of debt	จำนวนผู้ถือครอง Number of holders	จำนวนเงิน Amount of debt	จำนวนผู้ถือครอง Number of holders	จำนวนเงิน Amount of debt	จำนวนผู้ถือครอง Number of holders	จำนวนเงิน Amount of debt	จำนวนผู้ถือครอง Number of holders	จำนวนเงิน Amount of debt
รวม Total	2,336	42	2,959	155	1,887	154	2,976	164		
ต่ำกว่า Under 2	44	1	35	1	70	4	144	5		
2 - 5	320	8	233	3	226	10	414	12		
6 - 9	166	2	305	3	144	2	268	12		
10 - 19	588	9	738	15	409	21	672	24		
20 - 39	654	8	743	21	453	19	723	37		
40 - 59	248	2	402	22	224	13	344	16		
60 - 139	241	6	315	29	214	30	291	31		
140 ขึ้นไป and over	75	5	188	61	147	55	120	28		

หมายเหตุ : ผู้ถือครอง 1 รายอาจรายงานการกู้เงินจากแหล่งเงินกู้มากกว่า 1 แหล่ง

Note : One holder may report more than one source of loan

ตาราง 18.6 จำนวนผู้ถือครองที่รายงานการมีหนี้สินเพื่อการเกษตร จำนวนตามจำนวนเงินที่เป็นหนี้และแหล่งเงินกู้

TABLE 18.6 NUMBER OF HOLDERS REPORTING DEBT FOR AGRICULTURE BY AMOUNT OF DEBT AND SOURCE OF LOAN

แหล่งเงินกู้ Source of loan	รวม Total	จำนวนเงินที่เป็นหนี้ (บาท) Amount of debt (babi)								
		ต่ำกว่า Under 2,001	2,001 - 5,000	5,001 - 10,000	10,001 - 20,000	20,001 - 50,000	50,001 - 100,000	100,001 - 500,000	500,001 - 1,000,000 ขึ้นไป and over	
ธนาคารเพื่อการเกษตรและสหกรณ์การเกษตร (ธกส.) Bank for agriculture and agricultural cooperative	17,590	66	159	601	1,960	6,051	5,132	3,355	209	118
ธนาคารอื่นๆ /สถาบันการเงิน Other banks/Financial institute	1,270	32	48	56	119	259	193	363	107	105
สหกรณ์/กลุ่มเกษตรกร Cooperative/Farmer's group	3,607	101	259	426	692	1,137	542	459	11	3
กองทุนหมู่บ้านและชุมชนเมืองแห่งชาติ Village and city fund	23,401	232	1,715	7,214	11,979	2,112	161	15	-	-
หน่วยงานราชการอื่นๆ Other government agencies	2,315	177	831	869	246	108	30	56	4	-
พ่อค้าคนกลาง Middleman	2,944	175	394	633	664	574	277	209	21	11
นายทุนเงินกู้ Money lender	1,872	61	136	284	443	424	254	245	25	13
ญาติ/เพื่อนบ้าน/บุคคลอื่น Relative/Neighbour/Others	2,941	188	343	545	559	723	341	243	27	4

หมายเหตุ : ผู้ถือครอง 1 รายอาจรายงานการกู้เงินจากแหล่งเงินกู้มากกว่า 1 แหล่ง

Note : One holder may report more than one source of loan

ตาราง 18.7 จำนวนผู้ถือครองที่รายงานการมีหนี้สินเพื่อการเกษตรจากแหล่งเงินทุนในระบบ จำนวนตามจำนวนเงินที่เป็นหนี้ แหล่งเงินทุน และอัตราดอกเบี้ยต่อเดือน

TABLE 18.7 NUMBER OF HOLDERS REPORTING DEBT FOR AGRICULTURE FROM UNORGANIZED MARKET BY AMOUNT OF DEBT, SOURCE OF LOAN AND

INTEREST RATE PER MONTH

แหล่งเงินทุนและ อัตราดอกเบี้ยต่อเดือน (ร้อยละ) Source of loan and interest rate per month (percent)	รวม Total	จำนวนเงินที่เป็นหนี้ (บาท) Amount of debt (baht)								
		ต่ำกว่า Under 2,001	2,001 - 5,000	5,001 - 10,000	10,001 - 20,000	20,001 - 50,000	50,001 - 100,000	100,001 - 500,000	500,001 - 1,000,000 and over	
รวม Total	7,827	425	872	1,465	1,669	1,724	872	698	73	29
ต่ำกว่า Under 2	57	4	4	2	11	20	8	-	4	4
2 - 4.99	688	67	93	112	160	125	60	52	15	4
5 - 9.99	192	20	35	25	41	50	18	3	-	-
10 - 14.99	8	4	-	4	-	-	-	-	-	-
15 - 19.99	-	-	-	-	-	-	-	-	-	-
20 ขึ้นไป and over	6,882	330	740	1,322	1,457	1,529	786	643	54	21
พ่อค้าคนกลาง Middleman	2,964	176	393	635	665	575	277	210	21	12
ต่ำกว่า Under 2	33	4	-	2	11	4	4	-	4	4
2 - 4.99	438	43	77	88	87	66	33	30	10	4
5 - 9.99	64	8	11	14	16	12	3	-	-	-
10 - 14.99	4	4	-	-	-	-	-	-	-	-
15 - 19.99	-	-	-	-	-	-	-	-	-	-
20 ขึ้นไป and over	2,425	117	305	531	551	493	237	180	7	4

ตาราง 18.7 จำนวนผู้ถือครองที่รายงานการมีหนี้สินเพื่อการเกษตรจากแหล่งเงินทุนกระบบ จำนวนตามจำนวนเงินที่เป็นหนี้ แหล่งเงินทุน และอัตราดอกเบี้ยต่อเดือน (ต่อ)

TABLE 18.7 NUMBER OF HOLDERS REPORTING DEBT FOR AGRICULTURE FROM UNORGANIZED MARKET BY AMOUNT OF DEBT, SOURCE OF LOAN AND

INTEREST RATE PER MONTH (Contid.)

แหล่งเงินทุนและ อัตราดอกเบี้ยต่อเดือน (ร้อยละ) Source of loan and interest rate per month (percent)	รวม Total	จำนวนเงินที่เป็นหนี้ (บาท) Amount of debt (baht)									
		ต่ำกว่า Under 2,001	2,001 - 5,000	5,001 - 10,000	10,001 - 20,000	20,001 - 50,000	50,001 - 100,000	100,001 - 500,000	500,001 - 1,000,000	1,000,001 ขึ้นไป and over	
นายทุนเงินกู้ Money lender	1,887	61	137	285	443	424	254	245	25	13	
ต่ำกว่า Under 2	12	-	-	8	4	-	-	-	-	-	
2 - 4.99	195	24	4	12	65	55	19	11	5	-	
5 - 9.99	107	12	24	11	16	30	11	3	-	-	
10 - 14.99	4	-	-	4	-	-	-	-	-	-	
15 - 19.99	-	-	-	-	-	-	-	-	-	-	
20 ขึ้นไป and over	1,569	25	109	258	362	331	220	231	20	13	
ญาติ/เพื่อนบ้าน/บุคคลอื่น Relative/Neighbour/Others	2,976	188	342	545	561	725	341	243	27	4	
ต่ำกว่า Under 2	12	-	4	-	8	-	-	-	-	-	
2 - 4.99	55	-	12	12	8	4	8	11	-	-	
5 - 9.99	21	-	-	-	9	8	4	-	-	-	
10 - 14.99	-	-	-	-	-	-	-	-	-	-	
15 - 19.99	-	-	-	-	-	-	-	-	-	-	
20 ขึ้นไป and over	2,888	188	326	533	544	705	329	232	27	4	

หมายเหตุ : ผู้ถือครอง 1 รายงานจำนวนการกู้เงินจากแหล่งเงินทุนมากกว่า 1 แหล่ง

Note : One holder may report more than one source of loan

ตาราง 18.8 จำนวนผู้ถือครองทำภาระหนี้สินที่มีหนี้สิน จำนวนตามการมีข้อตกลงล่วงหน้ากับเจ้าหนี้และขนาดเนื้อที่ถือครองที่ดิน

TABLE 18.8 NUMBER OF HOLDERS BEING IN DEBT BY AGREEMENT WITH LOANER AND SIZE OF TOTAL AREA OF HOLDING

ขนาดเนื้อที่ถือครองที่ดิน (ไร่) Size of total area of holding (rai)	รวมทั้งสิ้น Total	ไม่มีข้อตกลงล่วงหน้า กับเจ้าหนี้ Holders do not have agreement with loaner	มีข้อตกลงล่วงหน้ากับเจ้าหนี้ Holders have agreement with loaner	ข้อตกลงล่วงหน้ากับเจ้าหนี้ ^{1/}		อื่น ๆ Others
				ต้องซื้อปัจจัยการผลิต Buy raw materials	ต้องขายผลผลิตให้ Sell product	
รวม Total	38,049	24,709	13,392	8,756	5,377	1,271
ต่ำกว่า Under 2	1,215	934	287	203	83	38
2 - 5	5,457	3,953	1,478	1,000	536	166
6 - 9	3,662	2,516	1,171	717	458	175
10 - 19	9,340	6,098	3,290	2,130	1,303	345
20 - 39	9,794	6,108	3,695	2,498	1,399	303
40 - 59	3,954	2,352	1,598	1,114	622	114
60 - 139	3,317	2,025	1,285	808	584	98
140 ขึ้นไป and over	1,310	723	588	286	392	32

^{1/} ผู้ถือครอง 1 รายอาจรายงานประเภทของข้อตกลงมากกว่า 1 ประเภท

^{1/} One holding may report more than one agreement

คณะผู้จัดทำ

รายงานผลฉบับสมบูรณ์สำมะโนการเกษตร พ.ศ. 2546

Working Staff on
Final Report 2003 Agricultural Census

นางอรัญญา หุ่นดี	Ms.Orathanya Hoondee
สถิติจังหวัดกาญจนบุรี	Head, Kanchanaburi Provincial statistical office
นายสมชาย พลฤทธิ์	Mr.Somchay Pholrit
นักสถิติเศรษฐกิจสังคม 6	Socio – Economic Statistician 6
นายกมล อ้นประเสริฐ	Mr.Kamol Unprasert
เจ้าหน้าที่บริหารงานสถิติ 6	Statistical Administrative Officer 6
นางนภัสนันท์ โพธิ์ศรี	Ms.Naplusanan Phosri
นักสถิติเศรษฐกิจสังคม 6	Socio – Economic Statistician 6
นายสมบัติ สะพลอย	Mr.Sombat Saploy
เจ้าหน้าที่สถิติ 5	Assistant statistical officer 5
นางธีรวรรณ ทิมศรีกล้า	Ms.Teerawan Timsrikhlum
เจ้าหน้าที่สถิติ 4	Assistant statistical officer 4
นายเมธี มารอด	Mr.Meatee Marot
เจ้าหน้าที่สถิติ 4	Assistant statistical officer 4
นางสาวอัญชลี บุญมี	Miss Anchalee Boonmee
เจ้าหน้าที่บริหารงานสถิติ	Statistical Administrative Officer

คณะทำงาน CD - ROM

หน่วยงานเจ้าของเรื่อง

สำนักงานสถิติจังหวัดกาญจนบุรี
โทร. 0 3451 5109

หน่วยงานผลิตและออกแบบ

กลุ่มบูรณาการข้อมูลสถิติ
สำนักงานสถิติพยากรณ์
โทร. 0 2281 0838 ต่อ 1415 - 1418



ตารางสถิติในรูป
Format Excel

ตารางสถิติในรูปแบบ Format Excel

1. ลักษณะการดำเนินงานของผู้ถือครอง
2. สถานภาพของผู้ถือครอง
3. พื้นที่ดิน
4. ลักษณะการถือครองที่ดิน
5. การใช้ประโยชน์ในที่ดิน
6. ข้าว
7. ยางพารา
8. พืชไร่
9. พืชผัก สมุนไพร และไม้ดอกไม้ประดับ
10. พืชยืนต้น ไม้ผล และสวนป่า
11. ปศุสัตว์
12. การเพาะเลี้ยงสัตว์น้ำในพื้นที่น้ำจืด
13. การใช้ปุ๋ยและการป้องกัน/กำจัดศัตรูพืช
14. การใช้เครื่องจักร เครื่องมือ แรงงานสัตว์ และอุปกรณ์การขนส่งเพื่อการเกษตร
15. การจ้างลูกจ้างทำงานเกษตรและลักษณะการทำงาน
16. ลักษณะทางด้านประชากรของผู้ถือครองทำการเกษตร และสมาชิกในครัวเรือน (ไม่รวมบริษัทและห้างหุ้นส่วนนิติบุคคล)
17. การศึกษาและการเป็นสมาชิกองค์กรด้านการเกษตร
18. รายได้และหนี้สินของครัวเรือนผู้ถือครองทำการเกษตร (ไม่รวมบริษัทและห้างหุ้นส่วนนิติบุคคล)

ตารางสถิติในรูปแบบ Format Excel

1. ลักษณะการดำเนินงานของผู้ถือครอง

- | | | |
|--------------|--|----------------|
| ตาราง 1.1 | จำนวนผู้ถือครองและเนื้อที่ถือครองทำการเกษตร
การดำเนินงาน และขนาดเนื้อที่ถือครองทั้งสิ้น | จำแนกตามลักษณะ |
| ตาราง 1.1(*) | จำนวนผู้ถือครองและเนื้อที่ถือครองทำการเกษตร
การดำเนินงานรายอำเภอ | จำแนกตามลักษณะ |

2. สถานภาพของผู้ถือครอง

- | | | |
|-----------|--|-----------------|
| ตาราง 2.1 | จำนวนผู้ถือครองและเนื้อที่ถือครองทำการเกษตร
ของผู้ถือครอง และขนาดเนื้อที่ถือครองทั้งสิ้น | จำแนกตามสถานภาพ |
| ตาราง 2.2 | จำนวนผู้ถือครองและเนื้อที่ถือครองทำการเกษตร
ล่วงหน้ากับบริษัท/พ่อค้าคนกลาง และขนาดเนื้อที่ถือครองทั้งสิ้น | จำแนกตามข้อตกลง |

ตารางสถิติในรูปแบบ Format Excel (ต่อ)

3. พื้นที่ดิน

ตาราง 3.1 จำนวนผู้ถือครองและเนื้อที่ถือครองทำการเกษตร จำแนกตามจำนวนพื้นที่ดิน และขนาดเนื้อที่ถือครองทั้งสิ้น

4. ลักษณะการถือครองที่ดิน

ตาราง 4.1 จำนวนผู้ถือครองทำการเกษตร จำแนกตามลักษณะการถือครองที่ดิน และขนาดเนื้อที่ถือครองทั้งสิ้น

ตาราง 4.2 เนื้อที่ถือครองทำการเกษตร จำแนกตามลักษณะการถือครองที่ดิน และขนาดเนื้อที่ถือครองทั้งสิ้น

ตาราง 4.3 จำนวนผู้ถือครองที่รายงานการมีเนื้อที่ของตนเองและเนื้อที่ถือครอง จำแนกตามเอกสารสิทธิ์ และขนาดเนื้อที่ถือครองทั้งสิ้น

ตาราง 4.1(*) จำนวนผู้ถือครองทำการเกษตร จำแนกตามลักษณะการถือครองที่ดิน รายอำเภอ

ตาราง 4.3(*) จำนวนผู้ถือครองที่รายงานการมีเนื้อที่ของตนเองและเนื้อที่ถือครอง จำแนกตามเอกสารสิทธิ์ รายอำเภอ

ตารางสถิติในรูปแบบ Format Excel (ต่อ)

5. การใช้ประโยชน์ในที่ดิน

ตาราง 5.1 จำนวนผู้ถือครองที่รายงานการใช้ประโยชน์ในที่ดินและเนื้อที่ถือครอง
ทำการเกษตร จำแนกตามขนาดเนื้อที่ถือครองทั้งสิ้น

ตาราง 5.1(*) จำนวนผู้ถือครองที่รายงานการใช้ประโยชน์ในที่ดินและเนื้อที่ถือครอง
ทำการเกษตร รายอำเภอ

6. ข้าว

ตาราง 6.1 ข้าว : จำนวนผู้ถือครองที่ปลูกข้าว เนื้อที่เพาะปลูก เนื้อที่เก็บเกี่ยว และผลผลิต
จำแนกตามวัตถุประสงค์ของการปลูก และขนาดเนื้อที่ถือครองทั้งสิ้น

ตาราง 6.2 ข้าว : จำนวนผู้ถือครองที่ปลูกข้าว จำแนกตามชนิดข้าวที่ปลูก และ
ขนาดเนื้อที่ถือครองทั้งสิ้น

ตาราง 6.3 ข้าว : เนื้อที่เพาะปลูกข้าว จำแนกตามชนิดข้าวที่ปลูก และขนาดเนื้อที่
ถือครองทั้งสิ้น

ตาราง 6.4 ข้าว : เนื้อที่เก็บเกี่ยวข้าว จำแนกตามชนิดข้าวที่ปลูก และขนาดเนื้อที่
ถือครองทั้งสิ้น

ตาราง 6.5 ข้าว : ผลผลิตข้าว จำแนกตามชนิดข้าวที่ปลูก และขนาดเนื้อที่ถือครอง
ทั้งสิ้น

ตารางสถิติในรูปแบบ Format Excel (ต่อ)

7. ยางพารา

- ตาราง 7.1 ยางพารา : จำนวนผู้ถือครองที่ปลูกยางพาราและเนื้อที่เพาะปลูก จำแนกตามชนิดของสวนยาง และขนาดเนื้อที่ถือครองทั้งสิ้น
- ตาราง 7.2 ยางพารา : เนื้อที่เพาะปลูกยางพารา จำแนกตามการให้ผลผลิต และชนิดของสวนยาง

8. พืชไร่

- ตาราง 8.1 พืชไร่ : จำนวนผู้ถือครองที่ปลูก เนื้อที่เพาะปลูกและเก็บเกี่ยว จำแนกตามพืชที่ปลูก

ตารางสถิติในรูปแบบ Format Excel (ต่อ)

9. พืชผัก สมุนไพร และไม้ดอกไม้ประดับ

ตาราง 9.1 พืชผักและสมุนไพร : จำนวนผู้ถือครองที่ปลูก เนื้อที่เพาะปลูกและเก็บเกี่ยว
จำแนกตามพืชที่ปลูก

ตาราง 9.2 ไม้ดอกไม้ประดับ : จำนวนผู้ถือครองที่ปลูก เนื้อที่เพาะปลูกและเก็บเกี่ยว
จำแนกตามพืชที่ปลูก

10. พืชยืนต้น ไม้ผล และสวนป่า

ตาราง 10.1 พืชยืนต้นและไม้ผล : จำนวนผู้ถือครองที่ปลูก เนื้อที่เพาะปลูก และ
จำนวนต้น จำแนกตามลักษณะการปลูก และพืชที่ปลูก

ตาราง 10.2 สวนป่า (ปลูก) : จำนวนผู้ถือครองที่ปลูก เนื้อที่เพาะปลูก และจำนวนต้น
จำแนกตามลักษณะการปลูก และพืชที่ปลูก

ตารางสถิติในรูปแบบ Format Excel (ต่อ)

11. ปศุสัตว์

- | | | | |
|-------|-------|---|--|
| ตาราง | 11.1 | จำนวนผู้ถือครองที่เลี้ยง โคและจำนวนโค | จำแนกตามชนิดพันธุ์ และขนาดเนื้อที่ถือครองทั้งสิ้น |
| ตาราง | 11.2 | จำนวนผู้ถือครองที่เลี้ยง โคและจำนวนโค | จำแนกตามชนิดพันธุ์ และจำนวนโคที่เลี้ยง |
| ตาราง | 11.3 | จำนวนผู้ถือครองที่เลี้ยงและจำนวนโค | กระบือ จำแนกตามชนิดพันธุ์และจำนวนปศุสัตว์ที่เลี้ยง |
| ตาราง | 11.4 | จำนวนผู้ถือครองที่เลี้ยงสุกรและจำนวนสุกร | จำแนกตามชนิดพันธุ์ และจำนวนสุกรที่เลี้ยง |
| ตาราง | 11.5 | จำนวนผู้ถือครองที่เลี้ยงและจำนวนแพะ | แกะ กวาง จำแนกตามจำนวนปศุสัตว์ที่เลี้ยง |
| ตาราง | 11.6 | จำนวนผู้ถือครองที่เลี้ยงและจำนวนไก่ | จำแนกตามชนิดพันธุ์ และจำนวนไก่ที่เลี้ยง |
| ตาราง | 11.7 | จำนวนผู้ถือครองที่เลี้ยงและจำนวนเป็ด | จำแนกตามชนิดพันธุ์ และจำนวนเป็ดที่เลี้ยง |
| ตาราง | 11.8 | จำนวนผู้ถือครองที่เลี้ยงและจำนวนนกกระทา | จำแนกตามชนิดพันธุ์ และจำนวนนกกระทาที่เลี้ยง |
| ตาราง | 11.9 | จำนวนผู้ถือครองที่เลี้ยงและจำนวนจิ้งหรีด | จำแนกตามจำนวนจิ้งหรีดที่เลี้ยง |
| ตาราง | 11.10 | จำนวนผู้ถือครองที่เลี้ยงผึ้งและจำนวนรังผึ้ง | จำแนกตามจำนวนผึ้งที่เลี้ยง |
| ตาราง | 11.11 | จำนวนผู้ถือครองที่เลี้ยงและปริมาณเส้นไหม/รังไหม/ครั้ง | จำแนกตามชนิดพันธุ์ และปริมาณผลผลิตที่ผลิตได้ |
| ตาราง | 11.12 | จำนวนผู้ถือครองที่เลี้ยงครั้งและปริมาณครั้ง | จำแนกตามปริมาณครั้ง
ที่ผลิตได้ |

ตารางสถิติในรูป Format Excel (ต่อ)

12. การเพาะเลี้ยงสัตว์น้ำในพื้นที่น้ำจืด

- ตาราง 12.1 การเพาะเลี้ยงสัตว์น้ำในพื้นที่น้ำจืด : จำนวนผู้ถือครอง จำแนกตามลักษณะการดำเนินงาน วัตถุประสงค์หลัก และขนาดเนื้อที่ผิวน้ำที่ใช้เพาะเลี้ยง
- ตาราง 12.2 การเพาะเลี้ยงสัตว์น้ำในพื้นที่น้ำจืด : จำนวนผู้ถือครองและเนื้อที่ผิวน้ำที่ใช้เพาะเลี้ยง จำแนกตามวัตถุประสงค์หลัก และขนาดเนื้อที่ผิวน้ำที่ใช้เพาะเลี้ยง
- ตาราง 12.3 การเพาะเลี้ยงสัตว์น้ำในพื้นที่น้ำจืด : จำนวนผู้ถือครองและเนื้อที่ผิวน้ำที่ใช้เพาะเลี้ยง จำแนกตามชนิดสัตว์น้ำหลัก และประเภทการเลี้ยง
- ตาราง 12.4 การเพาะเลี้ยงสัตว์น้ำในพื้นที่น้ำจืด : จำนวนผู้ถือครองและจำนวนหน่วยที่เลี้ยง จำแนกตามลักษณะของหน่วยเลี้ยง และขนาดเนื้อที่ผิวน้ำที่ใช้เพาะเลี้ยง
- ตาราง 12.5 การเพาะเลี้ยงสัตว์น้ำในพื้นที่น้ำจืด : จำนวนผู้ถือครองที่รายงานการให้ผลผลิตและเนื้อที่ผิวน้ำที่ใช้เพาะเลี้ยง จำแนกตามลักษณะของหน่วยเลี้ยง และชนิดสัตว์น้ำหลัก

ตารางสถิติในรูปแบบ Format Excel (ต่อ)

13. การใช้ปุ๋ยและการป้องกัน/กำจัดศัตรูพืช

- ตาราง 13.1 จำนวนผู้ถือครองที่ปลูกพืช จำแนกตามการใช้ปุ๋ย ชนิดของปุ๋ย และขนาดเนื้อที่ถือครองทั้งสิ้น
- ตาราง 13.2 เนื้อที่ใส่ปุ๋ยเคมีและปริมาณปุ๋ยที่ใช้ จำแนกตามประเภทของพืชที่ปลูก และขนาดเนื้อที่ถือครองทั้งสิ้น
- ตาราง 13.3 จำนวนผู้ถือครองที่ปลูกพืช จำแนกตามการป้องกัน/กำจัดศัตรูพืช วิธีการป้องกันฯ และขนาดเนื้อที่ถือครองทั้งสิ้น

14. การใช้เครื่องจักร เครื่องมือ แรงงานสัตว์ และอุปกรณ์การขนส่งเพื่อการเกษตร

- ตาราง 14.1 จำนวนผู้ถือครองที่รายงานการใช้เครื่องจักร เครื่องมือ แรงงานสัตว์ และอุปกรณ์การขนส่งเพื่อการเกษตร จำแนกตามขนาดเนื้อที่ถือครองทั้งสิ้น และชนิดของเครื่องจักรฯ
- ตาราง 14.2 จำนวนผู้ถือครองที่รายงานการใช้เครื่องจักร เครื่องมือ แรงงานสัตว์ และอุปกรณ์การขนส่งเพื่อการเกษตร จำแนกตามแหล่งที่มา และชนิดของเครื่องจักรฯ
- ตาราง 14.3 จำนวนเครื่องจักร เครื่องมือ แรงงานสัตว์ และอุปกรณ์การขนส่งเพื่อการเกษตรที่ผู้ถือครองเป็นเจ้าของ จำแนกตามขนาดเนื้อที่ถือครองทั้งสิ้น และชนิดของเครื่องจักรฯ

ตารางสถิติในรูปแบบ Format Excel (ต่อ)

15. การจ้างลูกจ้างทำงานเกษตรและลักษณะการทำงาน

- ตาราง 15.1 จำนวนผู้ถือครองและเนื้อที่ถือครองทำการเกษตร จำแนกตามการจ้างลูกจ้างทำงานเกษตร และขนาดเนื้อที่ถือครองทั้งสิ้น
- ตาราง 15.2 จำนวนผู้ถือครองทำการเกษตร จำแนกตามการจ้างลูกจ้างประจำทำงานเกษตร แหล่งที่มาของลูกจ้างประจำ จำนวนลูกจ้างประจำ และขนาดเนื้อที่ถือครองทั้งสิ้น
- ตาราง 15.3 จำนวนลูกจ้างประจำทำงานเกษตร จำแนกตามเพศ แหล่งที่มาของลูกจ้างประจำ และขนาดเนื้อที่ถือครองทั้งสิ้น
- ตาราง 15.4 จำนวนผู้ถือครองและเนื้อที่ถือครองทำการเกษตร จำแนกตามลักษณะการทำงานของผู้ถือครอง และขนาดเนื้อที่ถือครองทั้งสิ้น (ไม่รวมบริษัทและห้างหุ้นส่วนนิติบุคคล)
- ตาราง 15.5 จำนวนผู้ถือครองและเนื้อที่ถือครองทำการเกษตร จำแนกตามลักษณะการทำงาน เพศ และหมวดอายุของผู้ถือครอง (ไม่รวมบริษัทและห้างหุ้นส่วนนิติบุคคล)
- ตาราง 15.6 จำนวนสมาชิกในครัวเรือนผู้ถือครองทำการเกษตรอายุ 10 ปีขึ้นไป จำแนกตามลักษณะการทำงาน เพศ และหมวดอายุ (รวมผู้ถือครอง)

ตารางสถิติในรูปแบบ Format Excel (ต่อ)

16. ลักษณะทางด้านประชากรของผู้ถือครองทำการเกษตร และสมาชิกในครัวเรือน (ไม่รวมบริษัทและห้างหุ้นส่วนนิติบุคคล)

ตาราง 16.1 จำนวนผู้ถือครองทำการเกษตร จำแนกตามเพศ หมวดอายุ และขนาด
เนื้อที่ถือครองทั้งสิ้น

ตาราง 16.2 จำนวนผู้ถือครองและเนื้อที่ถือครองทำการเกษตร จำแนกตามขนาด
ครัวเรือนผู้ถือครอง และขนาดเนื้อที่ถือครองทั้งสิ้น

ตาราง 16.3 จำนวนสมาชิกในครัวเรือนผู้ถือครองทำการเกษตร จำแนกตามเพศ
หมวดอายุ และขนาดเนื้อที่ถือครองทั้งสิ้น (รวมผู้ถือครอง)

ตารางสถิติในรูปแบบ Format Excel (ต่อ)

17. การศึกษาและการเป็นสมาชิกองค์กรด้านการเกษตร

- ตาราง 17.1 จำนวนผู้ถือครองทำการเกษตร จำแนกตามระดับการศึกษาสูงสุดที่สำเร็จ และขนาดเนื้อที่ถือครองทั้งสิ้น
- ตาราง 17.2 จำนวนผู้ถือครองทำการเกษตร จำแนกตามการเป็นสมาชิกองค์กรด้านการเกษตร และขนาดเนื้อที่ถือครองทั้งสิ้น

18. รายได้และหนี้สินของครัวเรือนผู้ถือครองทำการเกษตร

(ไม่รวมบริษัทและห้างหุ้นส่วนนิติบุคคล)

- ตาราง 18.1 จำนวนผู้ถือครองทำการเกษตร จำแนกตามแหล่งที่มาของรายได้ของครัวเรือน และขนาดเนื้อที่ถือครองทั้งสิ้น
- ตาราง 18.2 จำนวนผู้ถือครองทำการเกษตร จำแนกตามรายได้จากผลผลิตทางการเกษตร ประเภทของการทำการเกษตร และขนาดเนื้อที่ถือครองทั้งสิ้น
- ตาราง 18.3 จำนวนผู้ถือครองทำการเกษตร จำแนกตามการมีหนี้สิน วัตถุประสงค์ และขนาดเนื้อที่ถือครองทั้งสิ้น
- ตาราง 18.4 จำนวนผู้ถือครองที่มีหนี้สินเพื่อการเกษตร จำแนกตามประเภทของหนี้สิน และขนาดเนื้อที่ถือครองทั้งสิ้น
- ตาราง 18.5 จำนวนผู้ถือครองที่รายงานการมีหนี้สินเพื่อการเกษตรและจำนวนเงินที่เป็นหนี้ จำแนกตามแหล่งเงินกู้ และขนาดเนื้อที่ถือครองทั้งสิ้น
- ตาราง 18.6 จำนวนผู้ถือครองที่รายงานการมีหนี้สินเพื่อการเกษตร จำแนกตามจำนวนเงินที่เป็นหนี้ และแหล่งเงินกู้
- ตาราง 18.7 จำนวนผู้ถือครองที่รายงานการมีหนี้สินเพื่อการเกษตรจากแหล่งเงินกู้นอกระบบ จำแนกตามจำนวนเงินที่เป็นหนี้ แหล่งเงินกู้ และอัตราดอกเบี้ยต่อเดือน
- ตาราง 18.8 จำนวนผู้ถือครองทำการเกษตรที่มีหนี้สิน จำแนกตามการมีข้อตกลงล่วงหน้ากับเจ้าหนี้ และขนาดเนื้อที่ถือครองทั้งสิ้น