

สำมะโนอุตสาหกรรม พ.ศ. 2550

จังหวัดนครพนม

THE 2007 INDUSTRIAL CENSUS
NAKHON PHANOM PROVINCE

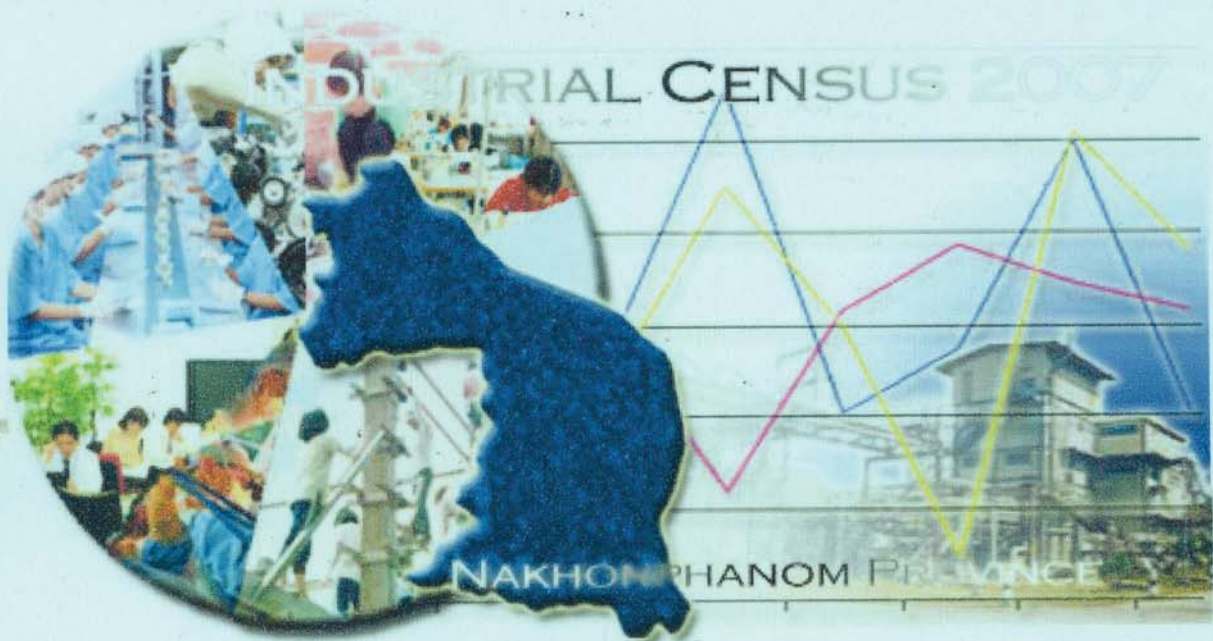

E1005F500000P47B1



สำนักงานสถิติแห่งชาติ

กระทรวงเทคโนโลยีสารสนเทศและการสื่อสาร

NATIONAL STATISTICAL OFFICE

MINISTRY OF INFORMATION AND COMMUNICATION TECHNOLOGY

คำนำ

บทสรุปสำหรับผู้บริหาร

สารบัญตาราง

บทที่ 1 บทนำ

- ❖ ความเป็นมา
- ❖ วัตถุประสงค์
- ❖ ขอบข่ายและคุ้มครอง
- ❖ คาบเวลาอ้างอิง
- ❖ รายการข้อมูลที่เก็บรวบรวม
- ❖ ประโยชน์ของข้อมูล

บทที่ 2 สรุปข้อมูลที่สำคัญ

- ❖ ข้อมูลทั่วไปของสถานประกอบการอุตสาหกรรมการผลิต
- ❖ ข้อมูลสถิติที่สำคัญ จำแนกตามขนาดของสถานประกอบการ และหมวดอุตสาหกรรม

สารบัญตารางสถิติ

- ❖ ภาค 1 ข้อมูลทั่วไปของสถานประกอบการ
 - ❖ ตอนที่ 1 จำแนกตามอำเภอ
 - ❖ ตอนที่ 2 จำแนกตามขนาดของสถานประกอบการ
 - ❖ ตอนที่ 3 จำแนกตามหมวดอุตสาหกรรม
- ❖ ภาค 2 ข้อมูลการดำเนินงานกิจการของสถานประกอบการ
 - ❖ ตอนที่ 1 จำแนกตามขนาดของสถานประกอบการ
 - ❖ ตอนที่ 2 จำแนกตามหมวดอุตสาหกรรม

ภาคผนวก

- ❖ ภาคผนวก ก ระเบียบวิธี
- ❖ ภาคผนวก ข คำนิยาม

คณะผู้จัดทำ CD-ROM

หน่วยงานที่เผยแพร่

ตารางสถิติในรูปแบบ Format Excel

- ❖ ภาค 1 ข้อมูลทั่วไปของสถานประกอบการ
 - ❖ ตอนที่ 1 จำแนกตามอำเภอ
 - ❖ ตอนที่ 2 จำแนกตามขนาดของสถานประกอบการ
 - ❖ ตอนที่ 3 จำแนกตามประเภทอุตสาหกรรม
- ❖ ภาค 2 ข้อมูลการดำเนินงานกิจการของสถานประกอบการ
 - ❖ ตอนที่ 1 จำแนกตามขนาดของสถานประกอบการ
 - ❖ ตอนที่ 2 จำแนกตามประเภทอุตสาหกรรม

หน่วยงานที่เผยแพร่

สำนักสถิติพยากรณ์
สำนักงานสถิติแห่งชาติ
ถนนหลานหลวง เขตป้อมปราบศัตรูพ่าย กทม. 10100
โทรศัพท์ 0 2281 0333 ต่อ 1413
โทรสาร 0 2281 6438
ไปรษณีย์อิเล็กทรอนิกส์ : binfopub@nso.go.th

หรือ

สำนักงานสถิติจังหวัดนครพนม
อาคารศาลากลางจังหวัดหลังใหม่ ชั้น 4
ถนนอภิบาลบัญชา อำเภอเมือง จังหวัดนครพนม 48000
โทร. 0 4251 1206
โทรสาร 0 4251 3284
ไปรษณีย์อิเล็กทรอนิกส์: nkphanom@nso.go.th

Distributed by

Statistical Forecasting Bureau,
National Statistical Office,
Larn Luang Rd., Bangkok 10100, THAILAND
Tel. : + 66 2281 0333 ext. 1413
Fax : + 66 2281 6438
E-mail: binfopub@nso.go.th
<http://www.nso.go.th>

Or

Nakhon Phanom Provincial Statistical Office
Nakhon Phanom City Hall (4th Floor)
Muang , Nakhon Phanom 48000, Thailand
Tel. +66 4251 1206
Fax +66 4251 3284
Email: nkphanom@nso.go.th
<http://nkphanom.nso.go.th>

ปีที่จัดพิมพ์

2552

Published

2009

ISBN 978-974-11-3015-3

คำนำ

ข้อมูลสถิติอุตสาหกรรมการผลิต เป็นข้อมูลที่มีความสำคัญสำหรับการกำหนดนโยบายและวางแผนพัฒนา ด้านเศรษฐกิจ และอุตสาหกรรมทั้งในระดับประเทศและระดับจังหวัด สำนักงานสถิติแห่งชาติ ซึ่งเป็นหน่วยงานที่รับผิดชอบในการจัดเก็บข้อมูลทั้งทางด้านเศรษฐกิจและสังคมของประเทศ จำเป็นจะต้องจัดหาข้อมูลสถิติที่เกี่ยวข้อง เพื่อให้ประเทศมีข้อมูลสถิติพื้นฐานที่สำคัญ และเพื่อให้สอดคล้องกับข้อเสนอแนะขององค์การสหประชาชาติที่เสนอแนะให้จัดทำสำมะโนทุก 10 ปี จึงกำหนดให้มีการจัดทำสำมะโนอุตสาหกรรมขึ้น ซึ่งเป็นการจัดทำครั้งที่ 3 ของประเทศไทย เพื่อให้ทุกภาคสามารถนำข้อมูลไปใช้ประโยชน์ กล่าวคือ ภาครัฐ ใช้ในการวางแผน กำหนดนโยบาย และทิศทางการพัฒนาเศรษฐกิจด้านอุตสาหกรรมการผลิต ทั้งในระดับประเทศและระดับท้องถิ่น การจัดทำแผนส่งเสริมวิสาหกิจขนาดกลางและขนาดย่อม (SMEs) ใช้ในการจัดทำบัญชีประชาชาติ ใช้ประกอบการพิจารณาจัดโครงสร้างพื้นฐาน เพื่อสนับสนุนและส่งเสริม อุตสาหกรรมผลิตของประเทศได้อย่างมีประสิทธิภาพ สำหรับภาคเอกชนใช้เป็นเครื่องมือสำหรับผู้ประกอบการในการวางแผนธุรกิจ การตัดสินใจลงทุนขยายกิจการขยายสาขา การพิจารณาเปรียบเทียบกับกิจการอื่นๆ การบริหารและควบคุมการดำเนินงานด้านต่าง ๆ ให้มีประสิทธิภาพยิ่งขึ้น และสุดท้าย ภาคประชาชนใช้ในการพิจารณาประกอบการตัดสินใจเข้ามาลงทุน การศึกษาวิเคราะห์เชิงลึกเกี่ยวกับอุตสาหกรรมผลิตที่อยู่ในความสนใจ และเรื่องที่เกี่ยวข้อง

ในการจัดทำสำมะโนอุตสาหกรรมครั้งนี้ ได้ดำเนินการเก็บรวบรวมข้อมูลเป็น 2 ขั้นตอนคือ ขั้นการเก็บรวบรวมข้อมูลพื้นฐานของสถานประกอบการทุกประเภท และขั้นการเก็บรวบรวมข้อมูล รายละเอียด ซึ่งจะเก็บรวบรวมรายละเอียดเฉพาะการประกอบอุตสาหกรรมการผลิต

รายงานฉบับนี้ เป็นรายงานผลการเก็บรวบรวมข้อมูลรายละเอียดเกี่ยวกับการประกอบกิจการของสถานประกอบการ ซึ่งดำเนินการเก็บรวบรวมข้อมูลระหว่างเดือนกรกฎาคม – กันยายน 2550 ข้อมูลที่นำเสนอเป็นข้อมูลของสถานประกอบการที่มีคนทำงานตั้งแต่ 1 คนขึ้นไป ที่ประกอบอุตสาหกรรมการผลิตที่ตั้งอยู่ในเขตเทศบาล และนอกเขตเทศบาลของ จังหวัดนครพนม

สำนักงานสถิติแห่งชาติ ขอขอบคุณผู้ประกอบการและผู้เกี่ยวข้องทุกฝ่ายที่ได้ให้ความร่วมมือ ในการให้ข้อมูล ซึ่งเป็นผลให้การปฏิบัติงานครั้งนี้สำเร็จลุล่วงไปด้วยดี

บทสรุปสำหรับผู้บริหาร

ปัจจุบันโครงสร้างการผลิตของประเทศไทย ได้เปลี่ยนแปลงจากระบบเศรษฐกิจแบบเกษตรกรรม มาเป็นระบบเศรษฐกิจแบบอุตสาหกรรมมากขึ้น นอกจากจะมีอุตสาหกรรมใหม่ๆ เกิดขึ้นจำนวนมากแล้ว ลักษณะการประกอบอุตสาหกรรมขนาดเล็ก และอุตสาหกรรมในครัวเรือนก็มีบทบาทต่อการเจริญเติบโตทางเศรษฐกิจโดยรวมของประเทศมากขึ้น สำนักงานสถิติแห่งชาติ ในฐานะเป็นหน่วยงานที่รับผิดชอบในการเก็บรวบรวมข้อมูล ทั้งทางด้านเศรษฐกิจและสังคมของประเทศ จึงกำหนดให้มีการจัดทำสำมะโนอุตสาหกรรม พ.ศ. 2550 ขึ้น ซึ่งนับเป็นครั้งที่ 3 ของประเทศไทย โดยครั้งแรกจัดทำในปี พ.ศ. 2507 และครั้งที่สอง ในปี พ.ศ. 2540

ในการจัดทำสำมะโนอุตสาหกรรมครั้งนี้ ได้ดำเนินการเก็บรวบรวมข้อมูลเป็น 2 ขั้นตอน คือ ขั้นการเก็บรวบรวมข้อมูลพื้นฐานของสถานประกอบการทุกประเภท และขั้นการเก็บรวบรวมข้อมูลรายละเอียด ซึ่งจะเก็บรวบรวมรายละเอียดเฉพาะการประกอบอุตสาหกรรมการผลิต

สำหรับรายงานผลสำมะโนอุตสาหกรรม พ.ศ. 2550 ฉบับนี้เป็นผลการเก็บรวบรวมข้อมูลรายละเอียดเกี่ยวกับการประกอบกิจการของสถานประกอบการในปี 2549 ซึ่งดำเนินการเก็บรวบรวมข้อมูลระหว่างเดือนกรกฎาคม - กันยายน พ.ศ. 2550 ข้อมูลที่นำเสนอเป็นข้อมูลของสถานประกอบการที่มีคนทำงานตั้งแต่ 1 คนขึ้นไป ที่ประกอบอุตสาหกรรมการผลิตที่ตั้งอยู่ในเขตเทศบาลและนอกเขตเทศบาลของจังหวัดนครพนม ซึ่งสรุปได้ดังนี้

1. จำนวนสถานประกอบการ พบว่าจังหวัดนครพนม มีสถานประกอบการอุตสาหกรรมการผลิต จำนวนทั้งสิ้น 10,289 แห่ง ส่วนใหญ่อยู่ในอำเภอเมืองนครพนม จำนวน 3,128 แห่ง (ร้อยละ 30.4) และอำเภอนาหว้า จำนวน 2,11 แห่ง (ร้อยละ 20.5) ส่วนอำเภอที่เหลือมีจำนวนสถานประกอบการในแต่ละอำเภอไม่ถึง 1,000 แห่ง เช่น อำเภอเรณูนคร จำนวน 926 แห่ง (ร้อยละ 9.0) อำเภอศรีสงคราม จำนวน 823 แห่ง (ร้อยละ 8.0) เป็นต้น สำหรับอำเภอที่มีจำนวนสถานประกอบการน้อยที่สุด คือ อำเภอบ้านแพง จำนวน 214 แห่ง (ร้อยละ 2.1)

แผนภูมิ ก ร้อยละของสถานประกอบการอุตสาหกรรมการผลิต จำแนกตามหมวดอุตสาหกรรม

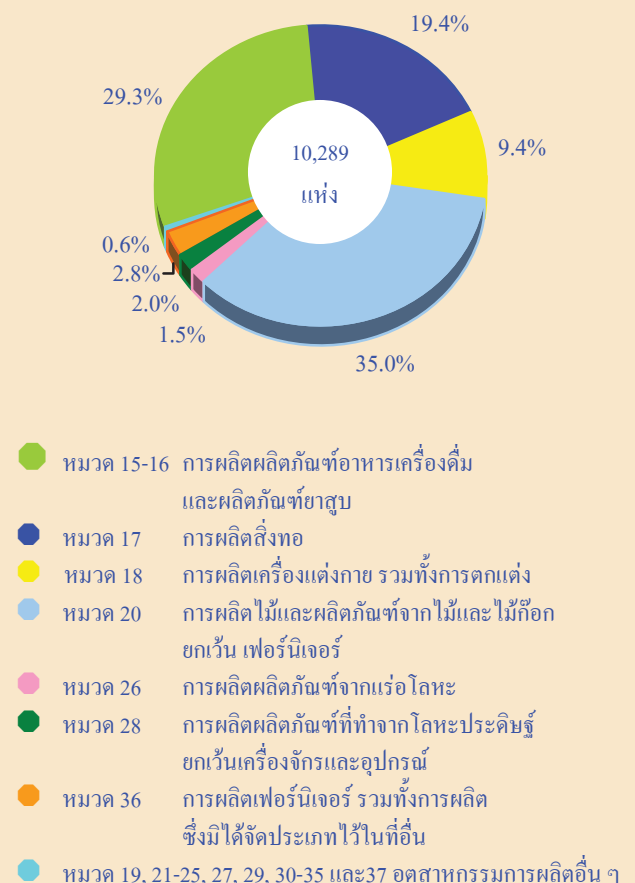

2. ขนาดของสถานประกอบการ พบว่าส่วนใหญ่สถานประกอบการในจังหวัดนครพนม เป็นสถานประกอบการขนาดเล็กที่มีคนทำงาน 1-15 คน จำนวน 10,182 แห่ง (ร้อยละ 99.0)

แผนภูมิ ข จำนวนสถานประกอบการอุตสาหกรรมการผลิตจำแนก ตามขนาดของสถานประกอบการ (จำนวนคนทำงาน)

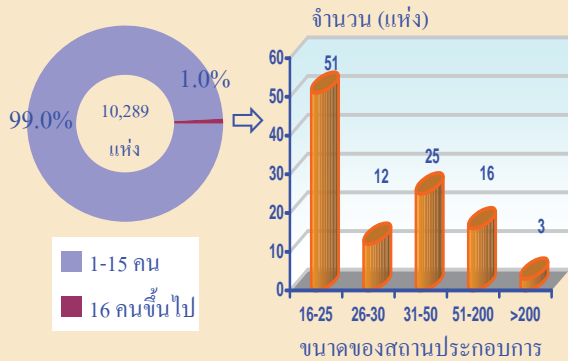

3. รูปแบบการจัดตั้งตามกฎหมาย พบว่าการจัดตั้งเป็นส่วนบุคคล มีมากที่สุด จำนวน 10,017 แห่ง (ร้อยละ 97.4) ส่วนรูปแบบอื่นๆ มีน้อยมาก

4. รูปแบบการจัดตั้งทางเศรษฐกิจ พบว่ามีรูปแบบเป็นสำนักงานแห่งเดียวเกือบทั้งหมด มีประมาณร้อยละ 99.9 และอีก ร้อยละ 0.1 เป็นสำนักงานใหญ่และสำนักงานสาขา

5. ระยะเวลาในการดำเนินกิจการ พบว่าสถานประกอบการดำเนินการตั้งแต่ 5-9 ปี มีมากที่สุด จำนวน 4,246 แห่ง (ร้อยละ 41.3) สำหรับสถานประกอบการที่ดำเนินกิจการตั้งแต่ 30 ปีขึ้นไป มีจำนวนน้อยที่สุด 770 แห่ง (ร้อยละ 7.5)

แผนภูมิ ค ร้อยละของสถานประกอบการอุตสาหกรรมการผลิต จำแนกตามระยะเวลาในการดำเนินกิจการ

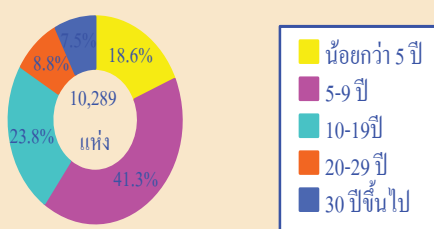

6. ทุนจดทะเบียน เนื่องจากสถานประกอบการส่วนใหญ่มีรูปแบบการจัดตั้งเป็นส่วนบุคคล ดังนั้นจึงไม่มีเงินลงทุนจดทะเบียน มีเพียง ร้อยละ 0.2 เท่านั้น ที่มีเงินลงทุนจดทะเบียน โดยมีเงินลงทุนจดทะเบียนทั้งสิ้น 61,730,000 บาท แยกเป็นสถานประกอบการที่มีทุนจดทะเบียนน้อยกว่า 10 ล้านบาท ประมาณ ร้อยละ 86.7 ส่วนที่เหลือมีทุนจดทะเบียนตั้งแต่ 10 ล้านบาทขึ้นไป ร้อยละ 13.3

7. จำนวนคนทำงานและลูกจ้าง สถานประกอบการอุตสาหกรรมการผลิตในจังหวัดนครพนม มีจำนวนคนทำงานทั้งสิ้น 21,244 คน โดยในจำนวนนี้เป็นลูกจ้าง จำนวน 7,607 คน หรือคิดเป็น ร้อยละ 35.8 ของจำนวนคนทำงานทั้งหมด เมื่อพิจารณาตามขนาดของสถานประกอบการ พบว่า สถานประกอบการ ขนาด 1-15 คน มีจำนวนคนทำงานมากที่สุด 16,523 คน หรือคิดเป็น ร้อยละ 77.8

8. ค่าตอบแทนแรงงาน สถานประกอบการอุตสาหกรรมการผลิตในจังหวัดนครพนม มีมูลค่าค่าตอบแทนแรงงาน 203,844 พันบาท หรือเฉลี่ยต่อคนต่อปี ประมาณ 26,797 บาท โดยที่ลูกจ้างหมวดอุตสาหกรรมการผลิต การฟอกและตกแต่งหนังฟอก รวมทั้งการผลิตกระเป๋าเดินทาง กระเป๋าถือ อานม้า เครื่องเทียมลากและรองเท้า ได้รับค่าตอบแทนแรงงานเฉลี่ยต่อคนต่อปีสูงที่สุด ประมาณ 84,900 บาท

9. มูลค่าผลผลิต ค่าใช้จ่ายขั้นกลางและมูลค่าเพิ่ม มูลค่าผลผลิตรวมทั้งสิ้น 1,237,629 พันบาท เป็นค่าใช้จ่ายขั้นกลางประมาณ 806,816 พันบาท และมูลค่าเพิ่ม 430,813 พันบาท โดยมีสัดส่วนของมูลค่าเพิ่มต่อมูลค่าผลผลิตประมาณร้อยละ 34.8

สารบัญตาราง

- ตาราง ก จำนวนและร้อยละของสถานประกอบการอุตสาหกรรมการผลิต จำแนกตามอำเภอ
- ตาราง ข จำนวนและร้อยละของสถานประกอบการอุตสาหกรรมการผลิต จำแนกตาม ลักษณะของสถานประกอบการ
- ตาราง ค จำนวนและร้อยละของสถานประกอบการอุตสาหกรรมการผลิต จำแนกตามหมวดอุตสาหกรรม
- ตาราง ง จำนวนและร้อยละของพนักงาน ลูกจ้าง และค่าตอบแทนแรงงาน จำแนกตาม ขนาดของสถานประกอบการ และหมวดอุตสาหกรรม
- ตาราง จ มูลค่าผลผลิต และมูลค่าเพิ่มของสถานประกอบการอุตสาหกรรมการผลิต จำแนกตามขนาดของสถานประกอบการ และหมวดอุตสาหกรรม
- ตาราง ฉ มูลค่าผลผลิต และมูลค่าเพิ่มเฉลี่ยต่อสถานประกอบการ และต่อพนักงาน จำแนกตาม ขนาดของสถานประกอบการ และหมวดอุตสาหกรรม

บทที่ 1

บทนำ

1.1 ความเป็นมา

สำนักงานสถิติแห่งชาติได้จัดทำสำมะโนอุตสาหกรรมขึ้นเป็นครั้งแรกในปี 2507 และครั้งที่ 2 ในปี 2540 โดยมีวัตถุประสงค์เพื่อเก็บรวบรวมข้อมูลเกี่ยวกับจำนวนและลักษณะที่สำคัญของสถานประกอบการอุตสาหกรรมการผลิตทุกขนาดทั่วประเทศ เพื่อใช้ประกอบในการกำหนดนโยบายและวางแผนพัฒนาการลงทุนและปรับปรุงกิจการอุตสาหกรรมการผลิตทั้งในภาครัฐและเอกชน

ในปัจจุบัน โครงสร้างการผลิตของประเทศไทยได้เปลี่ยนแปลงจากระบบเศรษฐกิจแบบเกษตรกรรมมาเป็นระบบเศรษฐกิจแบบอุตสาหกรรมมากขึ้น นอกจากนี้จะมีอุตสาหกรรมใหม่ ๆ เกิดขึ้นจำนวนมากแล้ว ลักษณะการประกอบอุตสาหกรรมขนาดเล็กและอุตสาหกรรมในครัวเรือนก็มีบทบาทต่อการเจริญเติบโตทางเศรษฐกิจโดยรวมของประเทศมากขึ้น ข้อมูลโครงสร้างพื้นฐานเกี่ยวกับการประกอบอุตสาหกรรมการผลิต จึงมีความสำคัญสำหรับการกำหนดนโยบายและวางแผนพัฒนาด้านเศรษฐกิจและอุตสาหกรรม ทั้งในระดับประเทศและระดับจังหวัดทำให้ความต้องการใช้ข้อมูลดังกล่าวเพิ่มมากขึ้น ทั้งในภาครัฐบาลและเอกชน สำนักงานสถิติแห่งชาติซึ่งเป็นหน่วยงานที่รับผิดชอบในการจัดเก็บข้อมูลทั้งทางด้านเศรษฐกิจและสังคมของประเทศ

จำเป็นจะต้องจัดหาข้อมูลสถิติที่เกี่ยวข้องในเรื่องนี้ เพื่อให้สอดคล้องกับข้อเสนอแนะขององค์การสหประชาชาติ ที่เสนอแนะให้จัดทำสำมะโนทุก 10 ปี สำนักงานสถิติแห่งชาติ จึงกำหนดให้มีการจัดทำสำมะโนอุตสาหกรรม พ.ศ. 2550 ขึ้น ซึ่งเป็นการจัดทำสำมะโนอุตสาหกรรมครั้งที่ 3 ของประเทศไทย โดยกำหนดแผนเนินการเก็บรวบรวมข้อมูลเป็น 2 ขั้นตอน คือ ขั้นการเก็บรวบรวมข้อมูลพื้นฐานของสถานประกอบการทุกประเภท และขั้นการเก็บรวบรวมข้อมูลรายละเอียด ซึ่งจะเก็บรวบรวมรายละเอียดเฉพาะการประกอบอุตสาหกรรมการผลิต

1.2 วัตถุประสงค์

1.2.1 เพื่อเก็บรวบรวมข้อมูลที่สำคัญทางด้านอุตสาหกรรมการผลิต เช่น จำนวนสถานประกอบการประเภทอุตสาหกรรม จำนวนคนทำงาน ลูกจ้าง ค่าตอบแทนแรงงาน มูลค่าซื้อวัตถุดิบและวัสดุประกอบในการผลิตและค่าใช้จ่ายในการดำเนินงานของสถานประกอบการ มูลค่าขายผลผลิต และรายรับของสถานประกอบการผลิตภัณฑ์และวัตถุดิบคงเหลือ รวมทั้งมูลค่าสินทรัพย์ถาวรของสถานประกอบการเป็นต้น ข้อมูลเหล่านี้จะเป็นประโยชน์สำหรับภาครัฐใช้พิจารณาประกอบการกำหนดนโยบายเพื่อพัฒนาและส่งเสริมการลงทุนในภาคอุตสาหกรรมการผลิตของประเทศ

1.2.2 เพื่อใช้ในการจัดทำบัญชีประชาชาติ และสร้างตารางปัจจัยการผลิตและผลผลิตของประเทศ

1.3 ขอบข่ายและกลุ่มรวม

ขอบข่ายในการเก็บรวบรวมข้อมูล
ได้แก่ สถานประกอบการที่ดำเนินกิจกรรมเกี่ยวกับการผลิต ตามการจัดประเภทอุตสาหกรรมตามกิจกรรมทางเศรษฐกิจทุกประเภทตามมาตรฐานสากล (International Standard Industrial Classification of all Economic Activities : ISIC Rev.3.0)

กลุ่มรวม สถานประกอบการอุตสาหกรรมการผลิตที่มีคนทำงานตั้งแต่ 1 คนขึ้นไปที่ตั้งอยู่ในเขตเทศบาล และนอกเขตเทศบาลของ จังหวัดนครพนม

1.4 คาบเวลาอ้างอิง

ข้อมูลเกี่ยวกับจำนวนและลักษณะต่าง ๆ ของสถานประกอบการที่เก็บรวบรวมเป็นข้อมูลของสถานประกอบการที่ดำเนินกิจการในรอบ 12 เดือน (การดำเนินกิจการระหว่าง 1 มกราคม ถึง 31 ธันวาคม 2549)

1.5 รายการข้อมูลที่เก็บรวบรวม

1.5.1 ข้อมูลทั่วไปของสถานประกอบการ ได้แก่ ชื่อ ที่ตั้ง และสถานที่ติดต่อของสถานประกอบการ รูปแบบการจัดตั้งตามกฎหมาย รูปแบบการจัดตั้งทางเศรษฐกิจมีการมีต่างประเทศร่วมลงทุนหรือถือหุ้นเป็นต้น

1.5.2 คนทำงาน ลูกจ้างและค่าตอบแทนแรงงาน

1.5.3 ต้นทุนการผลิตและค่าใช้จ่ายของสถานประกอบการ

1.5.4 ผลผลิตและรายรับของสถานประกอบการ

1.5.5 สินทรัพย์ถาวรของสถานประกอบการ

1.5.6 การวิจัย พัฒนา และห้องปฏิบัติการ

1.6 ประโยชน์ของข้อมูล

1.6.1 ใช้ในการวางแผน กำหนดนโยบาย และทิศทางการพัฒนาเศรษฐกิจด้านอุตสาหกรรม การผลิตทั้งในระดับประเทศและระดับท้องถิ่น การจัดทำแผนส่งเสริมวิสาหกิจขนาดกลางและขนาดย่อม (SMEs) ใช้ในการจัดทำบัญชีประชาชาติ ใช้ประกอบการพิจารณาจัดหาโครงสร้างพื้นฐาน เพื่อสนับสนุนและส่งเสริมอุตสาหกรรมผลิตของประเทศได้อย่างมีประสิทธิภาพ

1.6.2 ใช้เป็นเครื่องมือสำหรับผู้ประกอบการในการวางแผนธุรกิจ การตัดสินใจลงทุนขยายกิจการ ขยายสาขา การพิจารณาเปรียบเทียบกับกิจการอื่น ๆ การบริหารและควบคุมการดำเนินกิจการด้านต่าง ๆ ให้มีประสิทธิภาพยิ่งขึ้น

1.6.3 ใช้ในการพิจารณาประกอบการตัดสินใจเข้ามาลงทุน การศึกษาวิเคราะห์เชิงลึกเกี่ยวกับอุตสาหกรรมผลิตที่อยู่ในความสนใจ และเรื่องที่เกี่ยวข้อง

บทที่ 2

สรุปข้อมูลที่สำคัญ

2.1 ข้อมูลทั่วไปของสถานประกอบการ อุตสาหกรรมการผลิต

2.1.1 จำนวนสถานประกอบการ

จำนวนสถานประกอบการอุตสาหกรรม
การผลิต จังหวัดนครพนม มีจำนวนทั้งสิ้น
10,289 แห่ง ส่วนใหญ่อยู่ในอำเภอเมือง
นครพนม จำนวน 3,128 แห่ง (ร้อยละ 30.4) และ
อำเภอนาหว้า จำนวน 2,11 แห่ง (ร้อยละ 20.5)

ส่วนอำเภอที่เหลือมีจำนวนสถานประกอบการ
ซึ่งในแต่ละอำเภอไม่ถึง 1,000 แห่ง เช่น อำเภอ
เรณูนคร จำนวน 926 แห่ง (ร้อยละ 9.0) อำเภอ
ศรีสงคราม จำนวน 823 แห่ง (ร้อยละ 8.0)
เป็นต้น สำหรับอำเภอที่มีจำนวนสถาน-
ประกอบการน้อยที่สุด คือ อำเภอบ้านแพง
จำนวน 214 แห่ง (ร้อยละ 2.1)

ตาราง ก จำนวนและร้อยละของสถานประกอบการอุตสาหกรรมการผลิต จำแนกตามอำเภอ

อำเภอ	จำนวน	ร้อยละ
รวม	10,289	100.0
อำเภอเมืองนครพนม	3,128	30.4
อำเภอปลาปาก	292	2.8
อำเภอท่าอุเทน	703	6.8
อำเภอบ้านแพง	214	2.1
อำเภอธาตุพนม	699	6.8
อำเภอเรณูนคร	926	9.0
อำเภอนาแก	408	4.0
อำเภอศรีสงคราม	823	8.0
อำเภอนาหว้า	2,113	20.5
อำเภอโพนสวรรค์	480	4.7
อำเภอนาทม	230	2.2
อำเภอวังยาง	275	2.7

2.1.2 ขนาดของสถานประกอบการ

เมื่อพิจารณาตามขนาดของสถานประกอบการ พบว่า สถานประกอบการอุตสาหกรรมการผลิตในจังหวัดนครพนม ส่วนใหญ่เป็นขนาดเล็ก ที่มีคนทำงานตั้งแต่ 1-15 คน จำนวน 10,182 แห่ง หรือคิดเป็นร้อยละ 99.0 เป็นสถานประกอบการขนาดคนทำงาน 16-50 คน จำนวน 88 แห่ง (ร้อยละ 0.8) สำหรับสถานประกอบการขนาดกลาง ที่มีคนทำงาน 51-200 คน มีจำนวน 16 แห่ง (ร้อยละ 0.2) ที่เหลือเป็นสถานประกอบการขนาดใหญ่ที่มีคนทำงานมากกว่า 200 คน มีจำนวนเพียงเล็กน้อยเท่านั้น (3 แห่ง)

2.1.3 รูปแบบการจัดตั้งตามกฎหมาย

เมื่อพิจารณาตามรูปแบบการจัดตั้งตามกฎหมาย พบว่า สถานประกอบการมีการจัดตั้งเป็นส่วนบุคคลมากที่สุด ถึงร้อยละ 97.4 หรือ 10,017 แห่ง สำหรับรูปแบบการจัดตั้งอื่นๆ มีน้อยมาก เช่น ห้างหุ้นส่วนสามัญนิติบุคคล/ห้างหุ้นส่วนจำกัด ร้อยละ 0.1 บริษัทจำกัด/บริษัทจำกัด(มหาชน) ร้อยละ 0.1 และอื่นๆ (การรวมกลุ่ม) ร้อยละ 2.4 เป็นต้น

2.1.4 รูปแบบการจัดตั้งทางเศรษฐกิจ

รูปแบบการจัดตั้งทางเศรษฐกิจที่มีมากที่สุดในจังหวัดนครพนม คือ สำนักงานแห่งเดียว ประมาณ 10,283 แห่ง หรือคิดเป็นร้อยละ 99.9 ส่วนรูปแบบอื่นมีน้อยมาก เช่น สำนักงานสาขา มีเพียง 5 แห่ง หรือ ร้อยละ 0.1 ส่วนที่เป็นสำนักงานใหญ่มีเพียงแห่งเดียวเท่านั้น

2.1.5 ระยะเวลาในการดำเนินกิจการ

ระยะเวลาในการดำเนินกิจการของสถานประกอบการในจังหวัดนครพนม พบว่า สถานประกอบการส่วนใหญ่ดำเนินกิจการตั้งแต่ 5-9 ปี มีจำนวนมากที่สุด 4,246 แห่ง (ร้อยละ 41.3) รองลงมา คือ ดำเนินกิจการตั้งแต่ 10-19 ปี จำนวน 2,452 แห่ง (ร้อยละ 23.8) ถัดลงมา ดำเนินกิจการน้อยกว่า 5 ปี มีจำนวน 1,914 แห่ง (ร้อยละ 18.6) และดำเนินกิจการ 20-29 ปี จำนวน 907 แห่ง (ร้อยละ 8.8) สำหรับสถานประกอบการที่ดำเนินกิจการตั้งแต่ 30 ปีขึ้นไป มีจำนวนน้อยที่สุด 770 แห่ง (ร้อยละ 7.5)

ตาราง ข จำนวนและร้อยละของสถานประกอบการอุตสาหกรรมการผลิต จำแนกตามลักษณะ
ของสถานประกอบการ

ลักษณะของสถานประกอบการ	จำนวน	ร้อยละ
รวม	10,289	100.0
ขนาดของสถานประกอบการ		
1 – 15 คน	10,182	99.0
16 – 25 คน	51	0.5
26 – 30 คน	12	0.1
31 – 50 คน	25	0.2
มากกว่า 50 คน	19	0.2
รูปแบบการจัดตั้งตามกฎหมาย		
ส่วนบุคคล	10,017	97.4
ห้างหุ้นส่วนจำกัด ห้างหุ้นส่วนสามัญนิติบุคคล	5	0.1
บริษัทจำกัด บริษัทจำกัด (มหาชน)	14	0.1
ส่วนราชการ รัฐวิสาหกิจ	4	--
สหกรณ์	1	--
อื่น ๆ	248	2.4
รูปแบบการจัดตั้งทางเศรษฐกิจ		
สำนักงานแห่งเดียว	10,283	99.9
สำนักงานใหญ่	1	--
สำนักงานสาขา	5	0.1
ระยะเวลาในการดำเนินการ		
น้อยกว่า 5 ปี	1,914	18.6
5 – 9 ปี	4,246	41.3
10 – 19 ปี	2,452	23.8
20 – 29 ปี	907	8.8
ตั้งแต่ 30 ปีขึ้นไป	770	7.5

-- มีข้อมูลเพียงเล็กน้อย

2.1.6 หมวดอุตสาหกรรม

เมื่อพิจารณาตามหมวดอุตสาหกรรม พบว่า การผลิตไม้และผลิตภัณฑ์จากไม้และไม้ก๊อกรวมทั้งการผลิตส่งของที่ทำจากฟางและวัสดุถักสานอื่นๆ ยกเว้นเฟอร์นิเจอร์ รวมทั้งการผลิตสิ่งของที่ทำจากฟางและวัสดุถักสานอื่น ๆ มีจำนวนมากที่สุด 3,602 แห่ง หรือร้อยละ 35.0

รองลงมา คือ การผลิตผลิตภัณฑ์อาหารและเครื่องดื่ม จำนวน 3,001 แห่ง หรือร้อยละ 29.2 ลำดับถัดมาเป็นการผลิตสิ่งทอ จำนวน 2,001 แห่ง (ร้อยละ 19.4) และการผลิตเครื่องแต่งกาย รวมทั้งการตกแต่งและซ่อมสีขนสัตว์ จำนวน 968 แห่ง (ร้อยละ 9.4) ส่วนสถานประกอบการในหมวดอุตสาหกรรมอื่น ๆ มีไม่มากนัก

ตาราง ค จำนวนและร้อยละของสถานประกอบการอุตสาหกรรมการผลิต จำแนกตามหมวดอุตสาหกรรม

หมวดอุตสาหกรรม	จำนวน	ร้อยละ
รวม	10,289	100.0
การผลิตผลิตภัณฑ์อาหารและเครื่องดื่ม	3,001	29.2
การผลิตผลิตภัณฑ์ยาสูบ	1	--
การผลิตสิ่งทอ	2,001	19.4
การผลิตเครื่องแต่งกาย รวมทั้งการตกแต่งและซ่อมสีขนสัตว์	968	9.4
การฟอกและตกแต่งหนังฟอก รวมทั้งการผลิตกระเป๋าเดินทาง กระเป๋าถือ อานม้า เครื่องเทียมลาก และรองเท้า	6	0.1
การผลิตไม้และผลิตภัณฑ์จากไม้และไม้ก๊อกรวมทั้งการผลิตส่งของที่ทำจากฟางและวัสดุถักสานอื่นๆ ยกเว้น เฟอร์นิเจอร์	3,602	35.0
การพิมพ์โฆษณา การพิมพ์ และการทำสำเนาสื่อบันทึก	13	0.1
การผลิตเคมีภัณฑ์และผลิตภัณฑ์เคมี	15	0.1
การผลิตผลิตภัณฑ์ยางและพลาสติก	3	--
การผลิตผลิตภัณฑ์จากแร่โลหะ	155	1.5
การผลิตโลหะขั้นมูลฐาน	4	--
การผลิตผลิตภัณฑ์ที่ทำจากโลหะประดิษฐ์ ยกเว้นเครื่องจักรและอุปกรณ์	201	2.0
การผลิตเครื่องจักรและอุปกรณ์ ซึ่งมีได้จัดประเภทไว้ในที่อื่น	10	0.1
การผลิตเครื่องจักรและเครื่องอุปกรณ์ไฟฟ้า ซึ่งมีได้จัดประเภทไว้ในที่อื่น	1	--
การผลิตอุปกรณ์และเครื่องอุปกรณ์วิทยุ โทรทัศน์ และการสื่อสาร	3	--
การผลิตเครื่องอุปกรณ์การขนส่งอื่นๆ	1	--
การผลิตเฟอร์นิเจอร์ รวมทั้งการผลิตซึ่งมิได้จัดประเภทไว้ในที่อื่น	292	2.8
การนำผลิตภัณฑ์เก่ามาผลิตเป็นวัตถุดิบใหม่	2	--

-- มีข้อมูลเพียงเล็กน้อย

2.2 ข้อมูลสถิติที่สำคัญจำแนกตามขนาดของ สถานประกอบการ และหมวดอุตสาหกรรม

2.2.1 คนทำงานและค่าตอบแทนแรงงาน

1) จำนวนคนทำงาน

จำนวนสถานประกอบการอุตสาหกรรมการผลิตในจังหวัดนครพนม มีจำนวนคนทำงานทั้งหมด 21,224 คน เมื่อพิจารณาตามขนาดของสถานประกอบการ พบว่า ส่วนใหญ่ทำงานในสถานประกอบการขนาดเล็ก ที่มีคนทำงาน 1- 50 คน จำนวน 18,859 คน หรือคิดเป็นร้อยละ 88.8 (โดยที่ทำงานในสถานประกอบการขนาด 1- 15 คนมากที่สุด จำนวน 16,523 คนหรือ ร้อยละ 77.8) ส่วนที่ทำงานในสถานประกอบการขนาดกลาง ที่มีคนทำงาน 50- 200 คน มีจำนวน 1,351 คน หรือร้อยละ 6.4 และทำงานในสถานประกอบการขนาดใหญ่ที่มีคนทำงานมากกว่า 200 คน จำนวน 1,034 คน หรือ ร้อยละ 4.9

เมื่อพิจารณาตามหมวดอุตสาหกรรม พบว่า ส่วนใหญ่ทำงานอยู่ในหมวดอุตสาหกรรมการผลิตผลิตภัณฑ์อาหารและเครื่องดื่มน้ำมากที่สุด จำนวน 6,738 คน หรือร้อยละ 31.7 รองลงมาทำงานในหมวดอุตสาหกรรมการผลิตไม้และผลิตภัณฑ์จากไม้และไม้กึ่งออกซิเจน เฟอร์นิเจอร์ รวมทั้งการผลิตสิ่งของที่ทำจากฟางและวัสดุอีกสานอื่น ๆ จำนวน 5,709 คน หรือร้อยละ 26.9

2) จำนวนลูกจ้าง

ลูกจ้างในสถานประกอบการอุตสาหกรรมการผลิตในจังหวัดนครพนม มีจำนวนทั้งสิ้น 7,607 คน เมื่อพิจารณาตามขนาดของสถานประกอบการพบว่า สถานประกอบการที่มีขนาด 1-15 คน มีจำนวนลูกจ้างมากที่สุด 2,980 คน หรือร้อยละ 39.2 เมื่อพิจารณาตามหมวดอุตสาหกรรม พบว่า ลูกจ้างส่วนใหญ่ทำงานอยู่ในหมวดอุตสาหกรรมการผลิตผลิตภัณฑ์อาหารและเครื่องดื่มน้ำมากที่สุด จำนวน 2,471 คน หรือร้อยละ 32.5

3) ค่าตอบแทนแรงงาน

ลูกจ้างที่ปฏิบัติงานในสถานประกอบการอุตสาหกรรมการผลิตที่ตั้งอยู่ในจังหวัดนครพนม ได้รับค่าตอบแทนแรงงานรวมทั้งสิ้น 203,844 พันบาท หรือเฉลี่ยต่อคนต่อปี ประมาณ 26,797 บาท โดยที่ลูกจ้างที่ทำงานในสถานประกอบการขนาดใหญ่ได้รับค่าตอบแทนแรงงานมากที่สุด คือ เฉลี่ยต่อคนต่อปี ประมาณ 33,993 บาท เมื่อพิจารณาตามหมวดอุตสาหกรรม พบว่า ลูกจ้างที่ทำงานในอุตสาหกรรมการผลิต การฟอกและตกแต่งหนังฟอก รวมทั้งการผลิตกระเป๋าเดินทาง กระเป๋าถือ อานม้า เครื่องเทียมลากและรองเท้า ได้รับค่าตอบแทนแรงงานเฉลี่ยต่อคนต่อปีสูงที่สุด ประมาณ 84,900 บาท ส่วนลูกจ้างที่ทำงานในหมวดการผลิตสิ่งทอ ได้รับค่าตอบแทนแรงงานเฉลี่ยต่อคนต่อปีต่ำที่สุด ประมาณ 8,675 บาท

ตาราง ง จำนวนและร้อยละของคนทำงาน ลูกจ้าง และค่าตอบแทนแรงงาน จำแนกตามขนาดของสถานประกอบการ และหมวดอุตสาหกรรม

ขนาดของสถานประกอบการ/ หมวดอุตสาหกรรม	จำนวน สถาน- ประกอบ การ	คนทำงาน		ลูกจ้าง		ค่าตอบแทน แรงงาน	
		จำนวน	ร้อยละ	จำนวน	ร้อยละ	มูลค่า (ล้านบาท)	เฉลี่ยต่อ คนต่อปี (บาท)
รวม	10,289	21,244	100.0	7,607	100.0	213,844	26,797
ขนาดของสถานประกอบการ							
1 – 15 คน	10,182	16,523	77.8	2,980	39.2	64,493	21,642
16 – 25 คน	51	998	4.7	963	12.7	18,977	19,706
26 – 30 คน	12	350	1.6	350	4.6	3,267	9,334
31 – 50 คน	25	988	4.7	955	12.6	20,106	21,053
51 – 200 คน	16	1,351	6.4	1,325	17.4	45,041	33,993
มากกว่า 200 คน	3	1,034	4.9	1,034	13.6	D	D
หมวดอุตสาหกรรม							
การผลิตผลิตภัณฑ์อาหารและเครื่องดื่ม	3,011	6,738	31.7	2,471	32.5	114,820	46,467
การผลิตผลิตภัณฑ์ยาสูบ	1	87	0.4	85	1.1	D	D
การผลิตสิ่งทอ	2,001	4,224	19.9	2,224	29.2	19,294	8,675
การผลิตเครื่องแต่งกาย รวมทั้งการตกแต่งและย้อมสีขนสัตว์	968	1,508	7.1	370	4.9	7,898	21,346
การฟอกและตกแต่งหนังฟอก รวมทั้งการผลิตกระเป๋าเดินทาง กระเป๋าถือ อานม้า เครื่องเขียนลาก และรองเท้า	6	16	0.1	5	0.1	425	85,000
การผลิต ไม้และผลิตภัณฑ์จากไม้และไม้ก๊อก ยกเว้น เฟอร์นิเจอร์ รวมทั้งการผลิตสิ่งของที่ทำจากฟางและวัสดุถักสานอื่นๆ	3,602	5,709	26.9	638	8.4	10,070	15,784
การพิมพ์โฆษณา การพิมพ์ และการทำสำเนาสื่อบันทึก	13	41	0.2	12	0.2	639	53,250
การผลิตเคมีภัณฑ์และผลิตภัณฑ์เคมี	15	415	2.0	373	4.9	5,530	14,826
การผลิตผลิตภัณฑ์ยางและพลาสติก	3	30	0.1	24	0.3	D	D
การผลิตผลิตภัณฑ์จากแร่โลหะ	155	767	3.6	426	5.6	13,316	31,258
การผลิตโลหะขั้นมูลฐาน	4	35	0.2	30	0.4	1,501	50,033
การผลิตผลิตภัณฑ์ที่ทำจากโลหะประดิษฐ์ ยกเว้นเครื่องจักรและอุปกรณ์	201	486	2.3	210	2.8	7,701	36,671
การผลิตเครื่องจักรและอุปกรณ์ ซึ่งมีได้จัดประเภทไว้ในที่อื่น	10	28	0.1	3	--	173	57,667
การผลิตเครื่องจักรและอุปกรณ์ไฟฟ้า ซึ่งมีได้จัดประเภทไว้ในที่อื่น	1	1	--	-	-	D	D
การผลิตอุปกรณ์และเครื่องอุปกรณวิทย์ โทรทัศน์ และการสื่อสาร	3	123	0.6	119	1.6	D	D
การผลิตเครื่องอุปกรณการขนส่งอื่นๆ	1	8	--	7	0.1	D	D
การผลิตเฟอร์นิเจอร์ รวมทั้งการผลิตซึ่งมิได้จัดประเภทไว้ในที่อื่น	292	1,019	4.8	605	8.0	10,789	17,833
การนำผลิตภัณฑ์เก่ามาผลิตเป็นวัตถุดิบใหม่	2	8	--	5	0.1	D	D

D : ข้อมูลไม่เปิดเผย

2.2.2 มูลค่าผลผลิตและมูลค่าเพิ่ม

มูลค่าผลผลิตของจังหวัดนครพนม รวมทั้งสิ้น 1,237,629 พันบาท เป็นค่าใช้จ่าย ชั้นกลางประมาณ 806,816 พันบาท และมูลค่าเพิ่มประมาณ 430,813 พันบาท โดยมีสัดส่วนของมูลค่าเพิ่มต่อมูลค่าผลผลิตประมาณ ร้อยละ 34.8 เมื่อพิจารณาตามขนาดของสถาน-

ประกอบการ พบว่า สถานประกอบการขนาด 1-15 คน มีมูลค่าผลผลิตและมูลค่าเพิ่มในสัดส่วนสูงที่สุด ประมาณ ร้อยละ 45.3 และ 52.9 ตามลำดับ และเมื่อพิจารณาตามหมวดอุตสาหกรรม พบว่าการผลิตผลิตภัณฑ์อาหารและเครื่องดื่มมีมูลค่าผลผลิตและมูลค่าเพิ่มในสัดส่วนสูงที่สุด ประมาณ ร้อยละ 60.3 และ 47.7 ตามลำดับ

ตาราง จ มูลค่าผลผลิต และมูลค่าเพิ่มของสถานประกอบการอุตสาหกรรมการผลิต จำแนกตามขนาดของสถานประกอบการ และหมวดอุตสาหกรรม

(หน่วย : พันบาท)

ขนาดของสถานประกอบการ/ หมวดอุตสาหกรรม	มูลค่าผลผลิต		มูลค่าเพิ่ม		มูลค่าเพิ่มต่อ มูลค่าผลผลิต
	มูลค่า	ร้อยละ	มูลค่า	ร้อยละ	(ร้อยละ)
รวม	1,237,692	100.0	430,813	100.0	100.0
ขนาดของสถานประกอบการ					
1 – 15 คน	560,067	45.3	227,834	52.9	47.2
16 – 25 คน	115,610	9.3	30,492	7.1	8.8
26 – 30 คน	5,762	0.5	3,132	0.7	0.5
31 – 50 คน	40,281	3.3	18,542	4.3	3.5
51 – 200 คน	170,533	13.8	86,978	20.2	15.4
มากกว่า 200 คน	D	D	D	D	D
หมวดอุตสาหกรรม					
การผลิตผลิตภัณฑ์อาหารและเครื่องดื่ม	746,033	60.3	205,633	47.7	57.0
การผลิตผลิตภัณฑ์ยาสูบ	D	D	D	D	D
การผลิตสิ่งทอ	75,835	6.1	3,886	9.0	6.9
การผลิตเครื่องแต่งกาย รวมทั้งการตกแต่งและซ่อมสัขนสัตว์	59,225	4.8	34,085	7.9	5.6
การฟอกและตกแต่งหนังฟอก รวมทั้งการผลิตกระเป๋าเดินทาง กระเป๋าถือ อานม้า เครื่องเทียมลาก และรองเท้า	690	0.1	228	0.1	0.1
การผลิตไม้และผลิตภัณฑ์จากไม้และไม้ก๊อก ยกเว้น เฟอร์นิเจอร์ รวมทั้งการผลิตสิ่งของที่ทำจากฟางและวัสดุอีกสานอื่นๆ	81,573	6.6	45,237	10.5	7.6
การพิมพ์โฆษณา การพิมพ์ และการทำสำเนาสื่อบันทึก	3,335	0.3	1,055	0.2	0.3
การผลิตเคมีภัณฑ์และผลิตภัณฑ์เคมี	12,515	1.0	5,188	1.2	1.1
การผลิตผลิตภัณฑ์ยางและพลาสติก	D	D	D	D	D
การผลิตผลิตภัณฑ์จากแร่โลหะ	88,864	7.2	16,239	3.8	3.1
การผลิตโลหะขั้นมูลฐาน	26,811	2.2	5,124	1.2	1.4
การผลิตผลิตภัณฑ์ที่ทำจากโลหะประดิษฐ์ ยกเว้นเครื่องจักรและอุปกรณ์	35,225	2.8	16,239	3.8	3.1
การผลิตเครื่องจักรและอุปกรณ์ ซึ่งมีได้จัดประเภทไว้ในที่อื่น	1,662	0.1	729	0.2	0.1
การผลิตเครื่องจักรและอุปกรณ์ไฟฟ้า ซึ่งมีได้จัดประเภทไว้ในที่อื่น	D	D	D	D	D
การผลิตอุปกรณ์และเครื่องอุปกรณ์วิทยุ โทรทัศน์ และการสื่อสาร	D	D	D	D	D
การผลิตเครื่องอุปกรณ์การขนส่งอื่นๆ	D	D	D	D	D
การผลิตเฟอร์นิเจอร์ รวมทั้งการผลิตซึ่งมิได้จัดประเภทไว้ในที่อื่น	45,734	3.7	21,643	5.0	4.0
การนำผลิตภัณฑ์เข้ามาผลิตเป็นวัตถุดิบใหม่	D	D	D	D	D

D : ข้อมูลไม่เปิดเผย

2.2.3 มูลค่าผลผลิตเฉลี่ย

สถานประกอบการอุตสาหกรรมการผลิตในจังหวัดนครพนม มีมูลค่าผลผลิตเฉลี่ยต่อสถานประกอบการประมาณ 120,293 บาท และเฉลี่ยต่อจำนวนคนทำงานประมาณ 58,261 บาท โดยที่สถานประกอบการขนาดใหญ่ (คนทำงาน 200 คน) มีมูลค่าผลผลิตเฉลี่ยต่อสถานประกอบการมากที่สุดประมาณ 10,658,313 บาท และเมื่อพิจารณาตามหมวดอุตสาหกรรม พบว่า

พบว่าการผลิตโลหะขั้นมูลฐานมีมูลค่าผลผลิตเฉลี่ยต่อสถานประกอบการมากที่สุด ประมาณ 6,702,750 บาท

2.2.4 มูลค่าเพิ่มเฉลี่ย

สถานประกอบการอุตสาหกรรมการผลิตในจังหวัดนครพนม มีมูลค่าเพิ่มเฉลี่ยต่อสถานประกอบการประมาณ 41,871 บาท และเฉลี่ยต่อจำนวนคนทำงานประมาณ 2,279 บาท

ตาราง จ มูลค่าผลผลิตและมูลค่าเพิ่มเฉลี่ยต่อสถานประกอบการ และต่อคนทำงาน จำแนกตามขนาดของสถานประกอบการ และหมวดอุตสาหกรรม

ขนาดของสถานประกอบการ/ หมวดอุตสาหกรรม	มูลค่าผลผลิตเฉลี่ย		มูลค่าเพิ่มเฉลี่ย	
	ต่อสถาน- ประกอบการ	ต่อคนทำงาน	ต่อสถาน- ประกอบการ	ต่อคนทำงาน
รวม	120,293	58,261	41,871	20,279
ขนาดของสถานประกอบการ				
1 – 15 คน	55,006	33,896	22,376	13,789
16 – 25 คน	2,266,863	115,842	597,882	30,553
26 – 30 คน	480,167	16,463	261,000	8,949
31 – 50 คน	1,611,240	40,770	741,680	18,767
51 – 200 คน	10,658,313	126,227	5,436,125	64,380
มากกว่า 200 คน	D	D	D	D
หมวดอุตสาหกรรม				
การผลิตผลิตภัณฑ์อาหารและเครื่องดื่ม	247,769	110,720	68,294	30,518
การผลิตผลิตภัณฑ์ยาสูบ	D	D	D	D
การผลิตสิ่งทอ	37,899	17,953	1,942	920
การผลิตเครื่องแต่งกาย รวมทั้งการตกแต่งและซ่อมสิ่งขนสัตว์	61,183	39,274	35,212	22,603
การฟอกและตกแต่งหนังฟอก รวมทั้งการผลิตกระเป๋าเดินทาง กระเป๋าถือ อานม้า เครื่องเขียนลาก และรองเท้า	115,000	43,125	38,000	14,250
การผลิตไม้และผลิตภัณฑ์จากไม้และไม้กึ่งออกซิเจน ฟอร์นิเจอร์ รวมทั้งการผลิตสิ่งของที่ทำจากฟางและวัสดุจากสานอื่นๆ	22,647	14,288	12,559	7,924
การพิมพ์โฆษณา การพิมพ์ และการทำสำเนาสื่อบันทึก	256,538	81,341	81,2154	25,732
การผลิตเคมีภัณฑ์และผลิตภัณฑ์เคมี	834,333	30,157	345,9867	12,501
การผลิตผลิตภัณฑ์ยางและพลาสติก	D	D	D	D
การผลิตผลิตภัณฑ์จากแร่โลหะ	573,316	115,859	104,768	21,172
การผลิตโลหะขั้นมูลฐาน	6,702,750	766,029	1,281,000	146,400
การผลิตผลิตภัณฑ์ที่ทำจากโลหะประดิษฐ์ ยกเว้นเครื่องจักรและอุปกรณ์	175,249	72,479	80,791	33,414
การผลิตเครื่องจักรและอุปกรณ์ ซึ่งมีได้จัดประเภทไว้ในที่อื่น	166,200	59,357	72,900	26,036
การผลิตเครื่องจักรและอุปกรณ์ไฟฟ้าซึ่งมิได้จัดประเภทไว้ในที่อื่น	D	D	D	D
การผลิตอุปกรณ์และเครื่องอุปกรณวิทย์ โทรทัศน์ และการสื่อสาร	D	D	D	D
การผลิตเครื่องอุปกรณการขนส่งอื่นๆ	D	D	D	D
การผลิตฟอร์นิเจอร์ รวมทั้งการผลิตซึ่งมิได้จัดประเภทไว้ในที่อื่น	156,623	44,881	74,120	21,239
การนำผลิตภัณฑ์เก่ามาผลิตเป็นวัตถุดิบใหม่	D	D	D	D

D : ข้อมูลไม่เปิดเผย

ตารางสถิติ
Statistical Tables

ภาค 1 ข้อมูลทั่วไปของสถานประกอบการ

ตอนที่ 1 ข้อมูลทั่วไปของสถานประกอบการ
จำแนกตามอำเภอ

สารบัญตารางสถิติ

- ตอนที่ 1 ข้อมูลทั่วไปของสถานประกอบการ จำแนกตามอำเภอ
- ตาราง 1 จำนวนและร้อยละของสถานประกอบการอุตสาหกรรมการผลิต จำแนกตามรูปแบบการจัดตั้งตามกฎหมาย และอำเภอ
- ตาราง 2 จำนวนและร้อยละของสถานประกอบการอุตสาหกรรมการผลิต จำแนกตามรูปแบบการจัดตั้งทางเศรษฐกิจ และอำเภอ
- ตาราง 3 จำนวนและร้อยละของสถานประกอบการอุตสาหกรรมการผลิต จำแนกตามระยะเวลาในการดำเนินกิจการ และอำเภอ
- ตาราง 4 จำนวนและร้อยละของสถานประกอบการอุตสาหกรรมการผลิต จำแนกตามระยะเวลาการผลิตในปี 2549 และอำเภอ
- ตาราง 5 มูลค่าเงินลงทุนจดทะเบียน จำนวนและร้อยละของสถานประกอบการอุตสาหกรรมการผลิต จำแนกตามมูลค่าทุนจดทะเบียน และอำเภอ
- ตาราง 6 มูลค่าเงินทุนที่ต่างประเทศร่วมลงทุนหรือถือหุ้น จำนวนและร้อยละของสถานประกอบการอุตสาหกรรมการผลิต จำแนกตามสัดส่วนของการร่วมลงทุนหรือถือหุ้นของต่างประเทศ และอำเภอ
- ตาราง 7 จำนวนและร้อยละของสถานประกอบการอุตสาหกรรมการผลิตที่ต่างประเทศร่วมลงทุน จำแนกตามประเทศร่วมลงทุนหรือถือหุ้นมากที่สุดเป็นอันดับหนึ่ง และอำเภอ
- ตาราง 8 จำนวนและร้อยละของสถานประกอบการอุตสาหกรรมการผลิต จำแนกตามการส่งเสริมการลงทุน จากสำนักงานคณะกรรมการส่งเสริมการลงทุน และอำเภอ
- ตาราง 9 มูลค่าการส่งออกจำนวนและร้อยละของสถานประกอบการอุตสาหกรรมการผลิต จำแนกตามร้อยละของการส่งออกผลผลิตออกไปจำหน่ายต่างประเทศ และอำเภอ
- ตาราง 10 จำนวนและร้อยละของสถานประกอบการอุตสาหกรรมการผลิต จำแนกตามประเทศที่มีการส่งผลผลิตไปจำหน่าย และอำเภอ
- ตาราง 11 มูลค่าการใช้วัตถุดิบหรือวัสดุประกอบการผลิตที่มาจากต่างประเทศ จำนวนและร้อยละของสถานประกอบการอุตสาหกรรมการผลิต จำแนกตามการใช้วัตถุดิบฯ และอำเภอ
- ตาราง 12 จำนวนและร้อยละของสถานประกอบการอุตสาหกรรมการผลิต จำแนกตามอัตราการใช้กำลังการผลิตต่อปี 2549 และอำเภอ

ตาราง 1 จำนวนและร้อยละของสถานประกอบการอุตสาหกรรมผลิต จำนวนตามรูปแบบการจัดตั้งตามกฎหมาย และอำเภอ

TABLE 1 NUMBER AND PERCENTAGE OF MANUFACTURING ESTABLISHMENTS BY FORM OF LEGAL ORGANIZATION AND AMPHOE

อำเภอ	จำนวนสถานประกอบการ		ส่วนบุคคล		หุ้นส่วนสามัญ		บริษัทจำกัด		ส่วนราชการ		สหกรณ์		อื่น ๆ	
	จำนวน	ร้อยละ	จำนวน	ร้อยละ	จำนวน	ร้อยละ	จำนวน	ร้อยละ	จำนวน	ร้อยละ	จำนวน	ร้อยละ	จำนวน	ร้อยละ
	Number	%	Number	%	Number	%	Number	%	Number	%	Number	%	Number	%
รวม	10,289	100.0	10,017	97.4	5	0.1	14	0.1	4	--	1	--	248	2.4
เมืองนครพนม	3,128	100.0	3,054	97.6	2	0.1	7	0.2	2	0.1	-	-	63	2.0
ปลาปาก	292	100.0	285	97.6	-	-	-	-	1	0.3	-	-	6	2.1
ท่าอุเทน	703	100.0	688	97.8	-	-	1	0.1	-	-	-	-	14	2.0
บ้านแพง	214	100.0	208	97.2	1	0.5	3	1.4	-	-	-	-	2	0.9
ธาตุพนม	699	100.0	680	97.4	2	0.3	-	-	-	-	-	-	16	2.3
เรณูผนคร	926	100.0	917	99.0	-	-	-	-	-	-	-	-	9	1.0
นาแก	408	100.0	357	87.5	-	-	2	0.5	-	-	-	-	49	12.0
ศรีสงคราม	823	100.0	799	97.1	-	-	1	0.1	1	0.1	-	-	22	2.6
นาหว้า	2,113	100.0	2,103	99.5	-	-	-	-	-	-	1	0.1	9	0.4
โพนสวรรค์	480	100.0	449	93.5	-	-	-	-	-	-	-	-	31	6.5
นาทม	230	100.0	230	100.0	-	-	-	-	-	-	-	-	-	-
วังยาง	275	100.0	248	90.3	-	-	-	-	-	-	-	-	27	9.7

-- มีข้อมูลเพียงเล็กน้อย (Negligible amount (<0.1))

ที่มา : สำมะโนอุตสาหกรรม พ.ศ.2550 จังหวัดนครพนม สำนักงานสถิติแห่งชาติ กระทรวงเทคโนโลยีสารสนเทศและการสื่อสาร

Source : The 2007 Industrial Census, Nakhon Phanom Provinces, National Statistical Office, Ministry of Information and Communication Technology

ตาราง 2 จำนวนและร้อยละของสถานประกอบการอุตสาหกรรมผลิต จำแนกตามรูปแบบการจัดตั้งทางเศรษฐกิจ และอำเภอ

TABLE 2 NUMBER AND PERCENTAGE OF MANUFACTURING ESTABLISHMENTS BY FORM OF ECONOMIC ORGANIZATION AND AMPHOE

อำเภอ	จำนวนสถานประกอบการ		สำนักงานเพียงเดียว		สำนักงานใหญ่		สำนักงานสาขา		Amphoe
	Number of establishments		Single unit		Head office		Branch		
	จำนวน Number	ร้อยละ %	จำนวน Number	ร้อยละ %	จำนวน Number	ร้อยละ %	จำนวน Number	ร้อยละ %	
รวม	10,289	100.0	10,283	99.9	1	--	5	0.1	Total
เมืองนครพนม	3,128	100.0	3,127	100.0	-	-	1	--	Mueang Nakhon Phanom
ปลาปาก	292	100.0	292	100.0	-	-	-	-	Pla Pak
ท่าอุเทน	703	100.0	702	99.9	-	-	1	0.1	Tha Uthen
บ้านแพง	214	100.0	212	99.1	1	0.5	1	0.5	Ban Phaeng
ธาตุพนม	699	100.0	699	100.0	-	-	-	-	That Phanom
เรณูนคร	926	100.0	926	100.0	-	-	-	-	Renu Nakhon
นาแก	408	100.0	407	99.8	-	-	1	0.3	Na Kae
ศรีสงคราม	823	100.0	822	99.9	-	-	1	0.1	Si Songkhram
นาหว้า	2,113	100.0	2,113	100.0	-	-	-	-	Na Wa
โพนสวรรค์	480	100.0	480	100.0	-	-	-	-	Phon Sawan
นาทม	230	100.0	230	100.0	-	-	-	-	Na Thom
วังยาง	275	100.0	275	100.0	-	-	-	-	Wang Yang

-- มีข้อมูลเพียงเล็กน้อย Negligible amount (<0.1)

ที่มา : สำมะโนอุตสาหกรรม พ.ศ.2550 จังหวัดนครพนม สำนักงานสถิติแห่งชาติ กระทรวงเทคโนโลยีสารสนเทศและการสื่อสาร

Source : The 2007 Industrial Census, Nakhon Phanom Province, National Statistical Office, Ministry of Information and Communication Technology

ตาราง 3 จำนวนและร้อยละของสถานประกอบการอุตสาหกรรมผลิต จำนวนตามระยะเวลาในการดำเนินงาน และอำเภอ

TABLE 3 NUMBER AND PERCENTAGE OF MANUFACTURING ESTABLISHMENTS BY PERIOD OF OPERATION AND AMPHOE

อำเภอ	จำนวนสถานประกอบการ														Amphoe
	ระยะเวลาในการดำเนินงาน (ปี) Period of operation (Year)														
	< 5		5 - 9		10 - 19		20 - 29		≥ 30		Total				
จำนวน	ร้อยละ	จำนวน	ร้อยละ	จำนวน	ร้อยละ	จำนวน	ร้อยละ	จำนวน	ร้อยละ	จำนวน	ร้อยละ	จำนวน	ร้อยละ	จำนวน	ร้อยละ
Number	%	Number	%	Number	%	Number	%	Number	%	Number	%	Number	%	Number	%
รวม	10,289	100.0	1,914	18.6	4,246	41.3	2,452	23.8	907	8.8	770	7.5			
เมืองนครพนม	3,128	100.0	175	5.6	2,408	77.0	487	15.6	14	0.4	44	1.4			Mueang Nakhon Phanom
ปลาปาก	292	100.0	4	1.4	2	0.7	286	97.9	-	-	-	-			Pla Pak
ท่าอุเทน	703	100.0	264	37.5	104	14.8	319	45.5	5	0.6	12	1.6			Tha Uthen
บ้านแพง	214	100.0	74	34.4	62	29.0	11	5.3	65	30.2	2	1.1			Ban Phaeng
ธาตุพนม	699	100.0	425	60.8	148	21.3	96	13.7	22	3.2	7	1.1			That Phanom
เรณูนคร	926	100.0	144	15.5	219	23.7	280	30.2	247	26.7	36	3.9			Renu Nakhon
นาแก	408	100.0	72	17.6	186	45.6	107	26.3	7	1.7	36	8.8			Na Kae
ศรีสงคราม	823	100.0	57	6.9	371	45.1	21	2.6	218	26.5	156	18.9			Si Songkhram
นาหว้า	2,113	100.0	374	17.7	289	13.7	656	31.1	328	15.5	465	22.0			Na Wa
โพนสวรรค์	480	100.0	143	29.8	267	55.6	70	14.6	-	-	-	-			Phon Sawan
นาทม	230	100.0	84	36.4	123	53.4	12	5.0	-	-	12	5.1			Na Thom
วังยาง	275	100.0	100	36.4	67	24.3	107	39.0	1	0.4	-	-			Wang Yang

ที่มา : สำนักงานเศรษฐกิจการคลัง กระทรวงพาณิชย์ สำนักงานสถิติแห่งชาติ กระทรวงเทคโนโลยีสารสนเทศและการสื่อสาร

Source : The 2007 Industrial Census, Nakhon Phanom Province, National Statistical Office, Ministry of Information and Communication Technology

ตาราง 4 จำนวนและร้อยละของสถานประกอบการอุตสาหกรรมผลิต จำนวนตามระยะเวลาการผลิตในปี 2549 และอำเภอ

TABLE 4 NUMBER AND PERCENTAGE OF MANUFACTURING ESTABLISHMENTS BY PERIOD OF OPERATION IN 2006 AND AMPHOE

อำเภอ	จำนวนสถานประกอบการ		ระยะเวลาการผลิต Period of operation in 2006												Amphoe		
	Number of establishments		เดือน Months				ชั่วโมง Hours per day				Total						
	จำนวน	ร้อยละ	จำนวน	ร้อยละ	จำนวน	ร้อยละ	จำนวน	ร้อยละ	จำนวน	ร้อยละ		จำนวน	ร้อยละ				
	Number	%	Number	%	Number	%	Number	%	Number	%	Number	%	Number	%	Number	%	
รวม	10,289	100.0	56	0.5	2,990	29.1	1,217	11.8	4,563	44.4	5,718	55.6	8	0.1			
เมืองนครพนม	3,128	100.0	35	1.1	1,281	41.0	359	11.5	1,453	46.5	709	22.7	2,414	77.2	4	0.1	Mueang Nakhon Phanom
ปลาปาก	292	100.0	-	-	246	84.2	2	0.7	44	15.1	4	1.4	288	98.6	-	-	Pla Pak
ท่าอุเทน	703	100.0	6	0.9	393	55.9	244	34.7	60	8.5	149	21.2	554	78.9	-	-	Tha Uthen
บ้านแพง	214	100.0	-	-	65	30.3	5	2.3	144	67.5	190	88.7	24	11.3	-	-	Ban Phaeng
ธาตุพนม	699	100.0	2	0.3	238	34.1	11	1.6	447	63.9	453	64.8	245	35.1	1	0.1	That Phanom
เรณูนคร	926	100.0	1	0.1	119	12.8	19	2.0	787	85.1	323	34.9	603	65.1	-	-	Renu Nakhon
นาแก	408	100.0	-	-	46	11.2	85	20.8	278	68.1	353	86.6	53	13.1	1	0.3	Na Kae
ศรีสงคราม	823	100.0	-	-	61	7.5	155	18.9	606	73.7	754	91.6	67	8.1	2	0.2	Si Songkhram
นาหว้า	2,113	100.0	4	0.2	348	16.5	55	2.6	1,706	80.7	1,221	57.8	892	42.2	-	-	Na Wa
โพนสวรรค์	480	100.0	2	0.4	144	30.1	20	4.1	314	65.5	261	54.4	219	45.6	-	-	Phon Sawan
นาทม	230	100.0	-	-	8	3.7	213	92.7	8	3.6	62	26.9	168	73.1	-	-	Na Thom
วังยาง	275	100.0	5	1.8	40	14.7	50	18.2	180	65.3	84	30.7	190	69.3	-	-	Wang Yang

ที่มา : สำนักงานอุตสาหกรรม พ.ศ.2550 จังหวัดนครพนม สำนักงานสถิติแห่งชาติ กระทรวงเทคโนโลยีสารสนเทศและการสื่อสาร

Source : The 2007 Industrial Census, Nakhon Phanom Province, National Statistical Office, Ministry of Information and Communication Technology

ตาราง 5 มูลค่าเงินลงทุนจดทะเบียน จำนวนและร้อยละของสถานประกอบการอุตสาหกรรมผลิต จำแนกตามมูลค่าทุนจดทะเบียน และอำเภอ

TABLE 5 VALUE OF REGISTERED CAPITAL, NUMBER AND PERCENTAGE OF MANUFACTURING ESTABLISHMENTS BY VALUE OF REGISTERED CAPITAL AND AMPHOE

อำเภอ	จำนวนสถานประกอบการ		ไม่มีทุนจดทะเบียน		มูลค่าทุนจดทะเบียน (ล้านบาท) Registered capital (Million baht)										มูลค่าเงินลงทุนจดทะเบียน Value of registered capital	Amphoe	
	จำนวน	ร้อยละ	No value of registered capital		รวม Total		< 1		1 - 9		10 - 49		≥50				Total
			จำนวน	ร้อยละ	จำนวน	ร้อยละ	จำนวน	ร้อยละ	จำนวน	ร้อยละ	จำนวน	ร้อยละ	จำนวน	ร้อยละ			
รวม	10,289	100.0	10,274	99.9	15	0.2	4	0.3	9	60.0	2	13.3	-	-	61,730,000	Total	
เมืองนครพนม	3,128	100.0	3,120	99.7	8	0.3	3	37.5	4	50.0	1	12.5	-	-	35,200,000	Mueang Nakhon Phanom	
ปลาปาก	292	100.0	292	100.0	-	-	-	-	-	-	-	-	-	-	-	Pla Pak	
ท่าอุเทน	703	100.0	703	100.0	-	-	-	-	-	-	-	-	-	-	-	Tha Uthen	
บ้านแพง	214	100.0	211	98.6	3	1.4	-	-	3	100.0	-	-	-	-	9,000,000	Ban Phaeng	
ธาตุพนม	699	100.0	697	99.7	2	0.3	-	-	2	100.0	-	-	-	-	2,500,000	That Phanom	
เรณูนคร	926	100.0	926	100.0	-	-	-	-	-	-	-	-	-	-	-	Renu Nakhon	
นาแก	408	100.0	407	99.8	1	0.3	-	-	-	-	1	100.0	-	-	15,000,000	Na Kae	
ศรีสงคราม	823	100.0	823	100.0	-	-	-	-	-	-	-	-	-	-	-	Si Songkhram	
นาหว้า	2,113	100.0	2,112	100.0	1	0.1	1	100.0	-	-	-	-	-	-	30,000	Na Wa	
โพนสวรรค์	480	100.0	480	100.0	-	-	-	-	-	-	-	-	-	-	-	Phon Sawan	
นาทม	230	100.0	230	100.0	-	-	-	-	-	-	-	-	-	-	-	Na Thom	
วังยาง	275	100.0	275	100.0	-	-	-	-	-	-	-	-	-	-	-	Wang Yang	

ที่มา : สำมะโนอุตสาหกรรม พ.ศ.2550 จังหวัด นครพนม สำนักงานสถิติแห่งชาติ กระทรวงเทคโนโลยีสารสนเทศและการสื่อสาร

Source : The 2007 Industrial Census, Nakhon Phanom Province, National Statistical Office, Ministry of Information and Communication Technology

ตาราง 6 มูลค่าเงินลงทุนที่ต่างประเทศร่วมลงทุนหรือถือหุ้น จำนวนและร้อยละของสถานประกอบการอุตสาหกรรมผลิต จำนวนตามสัดส่วนของการร่วมลงทุนหรือถือหุ้นของต่างประเทศ และอำเภอ

TABLE 6 VALUE OF FOREIGN INVESTMENT OR SHARE HOLDING, NUMBER AND PERCENTAGE OF MANUFACTURING ESTABLISHMENTS BY PROPORTION OF FOREIGN INVESTMENT OR SHARE INVESTMENT AND AMPHOE

อำเภอ	จำนวนสถาน- ประกอบการ	ไม่ต่ำกว่าประเทศ		สัดส่วนของการร่วมลงทุนหรือถือหุ้น						มูลค่าเงินลงทุนที่ต่างประเทศ มาร่วมลงทุนหรือถือหุ้น	Amphoe			
		ร่วมลงทุนหรือถือหุ้น		Proportion of foreign investment or share holding										
		จำนวน	ร้อยละ	รวม	< 10%		10 - 50%		> 50%					
Number	%	จำนวน	ร้อยละ	จำนวน	ร้อยละ	จำนวน	ร้อยละ	จำนวน	ร้อยละ	Value of foreign investment or share holding				
รวม	10,289	100.0	10,288	100.0	1	0.0	-	-	-	-	1	100.0	19,700,000	Total
เมืองนครพนม	3,128	100.0	3,127	100.0	1	0.0	-	-	-	-	1	100.0	19,700,000	Mueang Nakhon Phanom
ปลาปาก	292	100.0	292	100.0	-	-	-	-	-	-	-	-	-	Pla Pak
ท่าอุเทน	703	100.0	703	100.0	-	-	-	-	-	-	-	-	-	Tha Uthen
บ้านแพง	214	100.0	214	100.0	-	-	-	-	-	-	-	-	-	Ban Phaeng
ธาตุพนม	699	100.0	699	100.0	-	-	-	-	-	-	-	-	-	That Phanom
เรณูนคร	926	100.0	926	100.0	-	-	-	-	-	-	-	-	-	Renu Nakhon
นาแก	408	100.0	408	100.0	-	-	-	-	-	-	-	-	-	Na Kae
ศรีสงคราม	823	100.0	823	100.0	-	-	-	-	-	-	-	-	-	Si Songkhram
นาหว้า	2,113	100.0	2,113	100.0	-	-	-	-	-	-	-	-	-	Na Wa
โพธิ์สรวรค์	480	100.0	480	100.0	-	-	-	-	-	-	-	-	-	Phon Sawan
นาทม	230	100.0	230	100.0	-	-	-	-	-	-	-	-	-	Na Thom
วังยาง	275	100.0	275	100.0	-	-	-	-	-	-	-	-	-	Wang Yang

ที่มา : สำนักงานเศรษฐกิจอุตสาหกรรม พ.ศ.2550 จังหวัดนครพนม สำนักงานสถิติแห่งชาติ กระทรวงเทคโนโลยีสารสนเทศและการสื่อสาร

Source : The 2007 Industrial Census, Nakhon Phanom Province, National Statistical Office, Ministry of Information and Communication Technology

ตาราง 7 จำนวนและร้อยละของสถานประกอบการอุตสาหกรรมผลิต ที่ต่างประเทศร่วมลงทุน จำนวนตามประเทศร่วมลงทุนหรือถือหุ้นมากที่สุดเป็นอันดับหนึ่ง และอำเภอ

TABLE 7 NUMBER AND PERCENTAGE OF MANUFACTURING ESTABLISHMENTS WITH FOREIGN INVESTMENT BY THE FIRST COUNTRY WITH HIGHEST SHARE HOLDING AND AMPHOE

อำเภอ Number of establishments	ไม่มีการลงทุนจาก ต่างประเทศ No foreign's investment		มีการลงทุนจาก ต่างประเทศ With foreign's investment		The first country with highest share holding สหรัฐอเมริกา USA		ประเทศอื่น ๆ Other countries		Amphoe
	จำนวน Number	ร้อยละ %	จำนวน Number	ร้อยละ %	จำนวน Number	ร้อยละ %	จำนวน Number	ร้อยละ %	
	10,289	100.0	10,288	100.0	1	--	1	100.0	
เมืองนครพนม	3,128	100.0	3,127	100.0	1	--	1	100.0	- Mueang Nakhon Phanom
ปลาปาก	292	100.0	292	100.0	-	-	-	-	- Pla Pak
ท่าอุเทน	703	100.0	703	100.0	-	-	-	-	- Tha Uthen
บ้านแพง	214	100.0	214	100.0	-	-	-	-	- Ban Phaeng
ธาตุพนม	699	100.0	699	100.0	-	-	-	-	- That Phanom
เรณูนคร	926	100.0	926	100.0	-	-	-	-	- Renu Nakhon
นาแก	408	100.0	408	100.0	-	-	-	-	- Na Kae
ศรีสงคราม	823	100.0	823	100.0	-	-	-	-	- Si Songkhram
นาหว้า	2,113	100.0	2,113	100.0	-	-	-	-	- Na Wa
โพนสวรรค์	480	100.0	480	100.0	-	-	-	-	- Phon Sawan
นาทม	230	100.0	230	100.0	-	-	-	-	- Na Thom
วังยาง	275	100.0	275	100.0	-	-	-	-	- Wang Yang

-- มีข้อมูลเพียงเล็กน้อย Negligible amount (<0.1)

ที่มา : สำนักข้อมูลสถิติกรม พ.ศ.2550 จังหวัด นครพนม สำนักงานสถิติแห่งชาติ กระทรวงเทคโนโลยีสารสนเทศและการสื่อสาร

Source : The 2007 Industrial Census, Nakhon Phanom Province, National Statistical Office, Ministry of Information and Communication Technology

ตาราง 8 จำนวนและร้อยละของสถานประกอบการอุตสาหกรรมผลิต จำนวนตามการส่งเสริมการลงทุน จากสำนักงานคณะกรรมการส่งเสริมการลงทุน และอำเภอ
 TABLE 8 NUMBER AND PERCENTAGE OF MANUFACTURING ESTABLISHMENTS BY INVESTMENT PROMOTION FROM BOARD OF INVESTMENT (BOI) AND AMPHOE

อำเภอ	จำนวนสถานประกอบการ		การส่งเสริมการลงทุนจากสำนักงานคณะกรรมการส่งเสริมการลงทุน				Amphoe
	Number of establishments		Investment promotion from board of investment (BOI)				
	จำนวน Number	ร้อยละ %	จำนวน Number	ร้อยละ %	มี (Yes) Number	ร้อยละ %	
รวม	10,289	100.0	10,286	100.0	3	0.0	Total
เมืองนครพนม	3,128	100.0	3,127	100.0	1	0.0	MueangNakhonPhanom
ปลาปาก	292	100.0	292	100.0	-	-	Plapak
ท่าอุเทน	703	100.0	703	100.0	-	-	ThaUthen
บ้านแพง	214	100.0	213	99.5	1	0.5	BanPhaeng
ธาตุพนม	699	100.0	699	100.0	-	-	ThatPhanom
เรณูนคร	926	100.0	926	100.0	-	-	RenuNakhon
นาแก	408	100.0	407	99.8	1	0.3	Nakae
ศรีสงคราม	823	100.0	823	100.0	-	-	SiSongkhram
นาหว้า	2,113	100.0	2,113	100.0	-	-	NaWa
โพธิ์สวรค์	480	100.0	480	100.0	-	-	PhonSawan
นาทม	230	100.0	230	100.0	-	-	NaThom
วังยาง	275	100.0	275	100.0	-	-	WangYang

ที่มา : สำนักงานอุตสาหกรรม พ.ศ.2550 จังหวัดนครพนม สำนักงานสถิติแห่งชาติ กระทรวงเทคโนโลยีสารสนเทศและการสื่อสาร

Source : The 2007 Industrial Census, Nakhon Phanom Province, National Statistical Office, Ministry of Information and Communication Technology

ตาราง 9 มูลค่าการส่งออก จำนวนและร้อยละของสถานประกอบการผลิต จำแนกตามร้อยละของการส่งออกผลิตภัณฑ์ไปจำหน่ายต่างประเทศ และอำเภอ
 TABLE 9 VALUE OF EXPORT, NUMBER AND PERCENTAGE OF MANUFACTURING ESTABLISHMENTS BY PERCENTAGE OF EXPORT AND AMPHOE

อำเภอ	จำนวนสถานประกอบการ		ร้อยละการส่งออก												มูลค่าการส่งออก Value of export	อำเภอ																
	จำนวน Number of establishments	ร้อยละ %	Percentage of export																													
			< 10	10 - 19	20 - 29	30 - 39	40 - 49	50 - 59	60 - 69	70 - 79	80 - 89	90 - 99	≥ 100																			
			จำนวน	ร้อยละ	จำนวน	ร้อยละ	จำนวน	ร้อยละ	จำนวน	ร้อยละ	จำนวน	ร้อยละ	จำนวน	ร้อยละ	จำนวน	ร้อยละ	จำนวน	ร้อยละ	จำนวน	ร้อยละ	จำนวน	ร้อยละ	จำนวน	ร้อยละ								
			Number	%	Number	%	Number	%	Number	%	Number	%	Number	%	Number	%	Number	%	Number	%	Number	%	Number	%								
รวม	10,289	100.0	10,278	99.9	11	0.1	5	46.3	-	-	1	9.0	-	-	1	9.0	-	-	1	9.0	-	-	1	9.0	-	-	2	17.9	766,337,556	Total		
เมืองศรีพนม	3,129	100.0	3,127	100.0	1	--	-	-	-	-	-	-	-	-	-	-	-	-	-	-	-	-	-	-	-	-	-	-	1	100.0	13,408,030	Mueang Nakhon Phanom
ปลาปาก	292	100.0	292	100.0	-	-	-	-	-	-	-	-	-	-	-	-	-	-	-	-	-	-	-	-	-	-	-	-	-	-	-	Pla Pak
ท่าอุเทน	703	100.0	701	99.7	2	0.3	-	-	-	-	1	50.0	-	-	1	50.0	-	-	-	-	-	-	-	-	-	-	-	-	-	637,000	Tha Uthen	
บ้านแพง	214	100.0	213	99.5	1	0.5	-	-	-	-	-	-	-	-	-	-	-	-	-	-	-	-	-	-	-	-	-	-	-	330,472,053	Ban Phaeng	
ธาตุพนม	699	100.0	698	99.9	1	0.1	-	-	-	-	-	-	-	-	-	-	-	-	-	-	1	100.0	-	-	-	-	-	-	-	6,580,000	That Phanom	
เรณูนคร	926	100.0	926	100.0	-	-	-	-	-	-	-	-	-	-	-	-	-	-	-	-	-	-	-	-	-	-	-	-	-	-	Renu Nakhon	
นาแก	408	100.0	407	99.8	1	0.3	-	-	-	-	-	-	-	-	-	-	-	-	-	-	-	-	-	-	-	-	-	-	-	415,216,603	Na Kae	
ศรีสงคราม	823	100.0	823	100.0	-	-	-	-	-	-	-	-	-	-	-	-	-	-	-	-	-	-	-	-	-	-	-	-	-	-	-	Si Songkhram
นาหว้า	2,113	100.0	2,108	99.8	5	0.2	5	100.0	-	-	-	-	-	-	-	-	-	-	-	-	-	-	-	-	-	-	-	-	-	23,870	Na Wa	
โพนสวรรค์	480	100.0	480	100.0	-	-	-	-	-	-	-	-	-	-	-	-	-	-	-	-	-	-	-	-	-	-	-	-	-	-	-	Phon Sawan
นาทม	230	100.0	230	100.0	-	-	-	-	-	-	-	-	-	-	-	-	-	-	-	-	-	-	-	-	-	-	-	-	-	-	-	Na Thom
วังยาง	275	100.0	275	100.0	-	-	-	-	-	-	-	-	-	-	-	-	-	-	-	-	-	-	-	-	-	-	-	-	-	-	-	Wang Yang

-- ระบุตัวเลขเล็กน้อย Negligible amount (<0.1)

ที่มา : สำนักข้อมูลสถิติกรม พ.ศ.2550 จังหวัด นครพนม สำนักงานสถิติแห่งชาติ กระทรวงเทคโนโลยีสารสนเทศและการสื่อสาร

Source : The 2007 Industrial Census, Nakhon Phanom Province, National Statistical Office, Ministry of Information and Communication Technology

ตาราง 10 จำนวนและร้อยละของสถานประกอบการอุตสาหกรรมผลิต จำนวนตามประเทศที่มีการส่งผลผลิตไปจำหน่าย และอำเภอ

TABLE 10 NUMBER AND PERCENTAGE OF MANUFACTURING ESTABLISHMENTS BY EXPORTED COUNTRY OF PRODUCT AND AMPHOE

อำเภอ	จำนวนสถานประกอบการ		ไม่มีการส่งออก		มีการส่งออก		ประเทศที่ส่งออก				Total		
	ประกอบกิจการ		No export		Export		Exported country						
	Number of establishments		Number		Number		USA		Country in Europe			Other countries	
	จำนวน	ร้อยละ	จำนวน	ร้อยละ	จำนวน	ร้อยละ	จำนวน	ร้อยละ	จำนวน	ร้อยละ		จำนวน	ร้อยละ
รวม	10,289	100.0	10,278	99.9	11	0.1	1	9.0	6	55.2	4	35.8	
เมืองนครพนม	3,128	100.0	3,127	100.0	1	0.0	1	100.0	-	-	-	-	
ปลาปาก	292	100.0	292	100.0	-	-	-	-	-	-	-	-	
ท่าอุเทน	703	100.0	701	99.7	2	0.3	-	-	-	-	2	100.0	
บ้านแพง	214	100.0	213	99.5	1	0.5	-	-	1	100.0	-	-	
ธาตุพนม	699	100.0	698	99.9	1	0.1	-	-	-	-	1	100.0	
เรณูนคร	926	100.0	926	100.0	-	-	-	-	-	-	-	-	
นาแก	408	100.0	407	99.8	1	0.3	-	-	-	-	1	100.0	
ศรีสงคราม	823	100.0	823	100.0	-	-	-	-	-	-	-	-	
นาหว้า	2,113	100.0	2,108	99.8	5	0.2	-	-	5	100.0	-	-	
โพนสวรรค์	480	100.0	480	100.0	-	-	-	-	-	-	-	-	
นาทม	230	100.0	230	100.0	-	-	-	-	-	-	-	-	
วังยาง	275	100.0	275	100.0	-	-	-	-	-	-	-	-	

ที่มา : สำนักงานสถิติแห่งชาติ กระทรวงเทคโนโลยีสารสนเทศและการสื่อสาร

Source : The 2007 Industrial Census, Nakhon Phanom Province, National Statistical Office, Ministry of Information and Communication Technology

ตาราง 11 มูลค่าการใช้วัตถุดิบหรือวัสดุประกอบการผลิตที่มาจากต่างประเทศ จำนวนและร้อยละของสถานประกอบการอุตสาหกรรมผลิต จำนวนตามการใช้วัตถุดิบ และอำเภอ

TABLE 11 VALUE OF IMPORTED MATERIALS AND COMPONENTS, NUMBER AND PERCENTAGE OF MANUFACTURING ESTABLISHMENTS BY USE OF IMPORTED MATERIALS AND COMPONENTS AND AMPHOE

อำเภอ	จำนวนสถานประกอบการ		ร้อยละของวัตถุดิบหรือวัสดุประกอบการผลิตที่มาจากต่างประเทศ										มูลค่าการใช้วัตถุดิบ									
	จำนวน	ร้อยละ	Percentage of use of imported materials and components										Value of imported materials and components	Amphoe								
			จำนวน	ร้อยละ	จำนวน	ร้อยละ	จำนวน	ร้อยละ	จำนวน	ร้อยละ	จำนวน	ร้อยละ			จำนวน	ร้อยละ						
			< 10	10 - 19	20 - 29	30 - 39	40 - 49	50 - 59	60 - 69	70 - 79	80 - 89	90 - 99	≥100									
			Number	%	Number	%	Number	%	Number	%	Number	%	Number	%	Number	%						
			Total																			
จ.ฉก	10,289	100.0	10,284	100.0	5	0.1	-	-	-	-	-	-	1	20.7	-	-	2	41.4	5,771,155	Total		
เมืองนครพนม	3,128	100.0	3,127	100.0	1	0.0	-	-	-	-	-	-	-	-	-	-	-	1	100.0	4,716,605	Mueang Nakhon Phanom	
ปลาปาก	292	100.0	292	100.0	-	-	-	-	-	-	-	-	-	-	-	-	-	-	-	-	Pla Pak	
ท่าอุเทน	703	100.0	702	99.9	1	0.1	-	-	-	-	-	-	-	-	-	-	-	1	100.0	4,000	Ta Uthen	
บ้านแพง	214	100.0	214	100.0	-	-	-	-	-	-	-	-	-	-	-	-	-	-	-	-	Ban Phaeng	
ธาตุพนม	699	100.0	699	100.0	-	-	-	-	-	-	-	-	-	-	-	-	-	-	-	-	Tha Phanom	
เรณูสคร	926	100.0	926	100.0	-	-	-	-	-	-	-	-	-	-	-	-	-	-	-	-	Remu Nakhon	
นาแก	408	100.0	408	100.0	-	-	-	-	-	-	-	-	-	-	-	-	-	-	-	-	Na Kae	
ศรีสงคราม	823	100.0	823	100.0	-	-	-	-	-	-	-	-	-	-	-	-	-	-	-	-	Si Songkhram	
นาหว้า	2,113	100.0	2,110	99.9	3	0.1	-	-	-	-	-	-	1	35.3	-	-	-	-	-	-	1,050,550	Na Wa
โพนสวรรค์	480	100.0	480	100.0	-	-	-	-	-	-	-	-	-	-	-	-	-	-	-	-	Phon Sawan	
นาทม	230	100.0	230	100.0	-	-	-	-	-	-	-	-	-	-	-	-	-	-	-	-	Na Thom	
วังยาง	275	100.0	275	100.0	-	-	-	-	-	-	-	-	-	-	-	-	-	-	-	-	Wang Yang	

ที่มา : สำนักงานอุตสาหกรรม พ.ศ.2550 จังหวัดนครพนม สำนักงานสถิติแห่งชาติ กระทรวงเทคโนโลยีสารสนเทศและการสื่อสาร

Source : The 2007 Industrial Census, Nakhon Phanom Province, National Statistical Office, Ministry of Information and Communication Technology

ตาราง 12 จำนวนและร้อยละของสถานประกอบการอุตสาหกรรมผลิต จำนวนตามอัตราการใช้กำลังการผลิตปี 2549 และอำเภอ

TABLE 12 NUMBER AND PERCENTAGE OF MANUFACTURING ESTABLISHMENTS BY PERCENTAGE OF CAPACITY UTILIZATION IN 2006 AND AMPHOE

อำเภอ	จำนวนสถานประกอบการ	อัตราการใช้กำลังการผลิตปี 2549												เฉลี่ยต่อสถานประกอบการ	Amphoe													
		Percentage of capacity utilization in 2006																										
		< 10	10 - 19	20 - 29	30 - 39	40 - 49	50 - 59	60 - 69	70 - 79	80 - 89	90 - 99	>100	Average per establishment															
จำนวน ร้อยละ	จำนวน ร้อยละ	จำนวน ร้อยละ	จำนวน ร้อยละ	จำนวน ร้อยละ	จำนวน ร้อยละ	จำนวน ร้อยละ	จำนวน ร้อยละ	จำนวน ร้อยละ	จำนวน ร้อยละ	จำนวน ร้อยละ	จำนวน ร้อยละ	จำนวน ร้อยละ	Number	%														
รวม	10,289	100.0	-	-	43	0.4	291	2.8	1,772	17.2	1,318	12.8	1,327	12.9	844	8.2	675	6.6	827	8.0	298	2.9	2,894	28.1	64	Total		
เมืองนครพนม	3,128	100.0	-	-	-	-	-	-	2	0.1	287	9.2	166	5.3	330	10.5	48	1.5	59	1.9	9	0.3	2,226	71.2	87	Mueang Nakhon Phanom		
ปลาปาก	292	100.0	-	-	-	-	-	-	-	-	41	14.1	4	1.4	2	0.7	2	0.7	243	83.2	-	-	-	-	-	74	Pia Pak	
ท่าอุเทน	703	100.0	-	-	42	6.0	86	12.3	-	-	20	2.9	262	37.3	11	1.6	7	1.0	8	1.1	-	-	265	37.8	63	Tha Uthen		
บ้านแพง	214	100.0	-	-	-	-	-	-	2	0.8	-	-	178	83.3	5	2.3	3	1.6	4	1.9	16	7.5	6	2.7	55	Ban Phaeng		
ธาตุพนม	699	100.0	-	-	1	0.1	4	0.5	230	33.0	200	28.7	92	13.1	28	4.0	86	12.3	44	6.3	6	0.9	8	1.2	46	That Phanom		
เรณูนคร	926	100.0	-	-	-	-	-	-	671	72.5	98	10.6	42	4.5	91	9.8	1	0.1	23	2.5	-	-	-	-	37	Renu Nakhon		
นาแก	408	100.0	-	-	-	-	-	-	89	21.9	157	38.6	42	10.3	67	16.5	31	7.5	9	2.2	2	0.5	10	2.5	47	Na Kae		
ศรีสงคราม	823	100.0	-	-	-	-	-	-	41	5.0	368	44.7	49	6.0	39	4.8	57	6.9	139	16.9	74	9.0	12	1.4	50	Si Songkhram		
นาหว้า	2,113	100.0	-	-	-	-	-	-	1	0.1	310	14.7	267	12.6	281	13.3	219	10.4	315	14.9	266	12.6	180	8.5	273	12.9	64	Na Wa
โพนสวรรค์	480	100.0	-	-	-	-	-	-	83	17.3	3	0.7	60	12.5	181	37.6	51	10.6	8	1.8	33	6.8	-	61	12.8	54	Phon Sawan	
นาทม	230	100.0	-	-	-	-	-	-	35	15.3	35	15.3	12	5.0	-	-	12	5.1	-	-	-	-	17	7.4	42	Na Thom		
วังยาง	275	100.0	-	-	-	-	-	-	41	14.9	61	22.3	19	6.9	23	8.4	1	0.4	104	37.9	-	10	3.8	15	5.5	54	Wang Yang	

ที่มา : สำนักงานอุตสาหกรรม พ.ศ.2550 จังหวัด นครพนม สำนักงานสถิติแห่งชาติ กระทรวงเทคโนโลยีสารสนเทศและการสื่อสาร

Source : The 2007 Industrial Census, Nakhon Phanom Province, National Statistical Office, Ministry of Information and Communication Technology

ตอนที่ 2 ขั้วมุกที่ไปขອງสถานประกอบการ
จำแนกตามขนาดขອງสถานประกอบการ

สารบัญตารางสถิติ

- ตอนที่ 2 ข้อมูลทั่วไปของสถานประกอบการ จำแนกตามขนาดของสถานประกอบการ
- ตาราง 1 จำนวนและร้อยละของสถานประกอบการอุตสาหกรรมการผลิต จำแนกตามรูปแบบการจัดตั้งตามกฎหมาย และขนาดของสถานประกอบการ
- ตาราง 2 จำนวนและร้อยละของสถานประกอบการอุตสาหกรรมการผลิต จำแนกตามรูปแบบการจัดตั้งทางเศรษฐกิจ และขนาดของสถานประกอบการ
- ตาราง 3 จำนวนและร้อยละของสถานประกอบการอุตสาหกรรมการผลิต จำแนกตามระยะเวลาในการดำเนินกิจการ และขนาดของสถานประกอบการ
- ตาราง 4 จำนวนและร้อยละของสถานประกอบการอุตสาหกรรมการผลิต จำแนกตามระยะเวลาการผลิตในปี 2549 และขนาดของสถานประกอบการ
- ตาราง 5 มูลค่าเงินลงทุนจดทะเบียน จำนวนและร้อยละของสถานประกอบการอุตสาหกรรมการผลิต จำแนกตามมูลค่าทุนจดทะเบียน และขนาดของสถานประกอบการ
- ตาราง 5 มูลค่าเงินทุนที่ต่างประเทศร่วมลงทุนหรือถือหุ้นจำนวนและร้อยละของสถานประกอบการอุตสาหกรรมการผลิต จำแนกตามสัดส่วนของการร่วมลงทุนหรือถือหุ้นของต่างประเทศ และขนาดของสถานประกอบการ
- ตาราง 7 จำนวนและร้อยละของสถานประกอบการอุตสาหกรรมการผลิตที่ต่างประเทศร่วมลงทุน จำแนกตามประเทศร่วมลงทุนหรือถือหุ้นมากที่สุดเป็นอันดับหนึ่ง และขนาดของสถานประกอบการ
- ตาราง 8 จำนวนและร้อยละของสถานประกอบการอุตสาหกรรมการผลิตจำแนกตามการส่งเสริมการลงทุน จากสำนักงานคณะกรรมการส่งเสริมการลงทุน และขนาดของสถานประกอบการ
- ตาราง 9 มูลค่าการส่งออก จำนวนและร้อยละของสถานประกอบการอุตสาหกรรมการผลิต จำแนกตามร้อยละของการส่งออกผลผลิตออกไปจำหน่ายต่างประเทศ และขนาดของสถานประกอบการ
- ตาราง 10 จำนวนและร้อยละของสถานประกอบการอุตสาหกรรมการผลิต จำแนกตามประเทศที่มีการส่งผลผลิตไปจำหน่าย และขนาดของสถานประกอบการ
- ตาราง 11 มูลค่าการใช้วัตถุดิบหรือวัสดุประกอบการผลิตที่มาจากต่างประเทศ จำนวนและร้อยละของสถานประกอบการอุตสาหกรรมการผลิต จำแนกตามการใช้วัตถุดิบฯ และขนาดของสถานประกอบการ
- ตาราง 12 จำนวนและร้อยละของสถานประกอบการอุตสาหกรรมการผลิต จำแนกตามอัตราการใช้กำลังการผลิตต่อปี 2549 และขนาดของสถานประกอบการ

ตาราง 1 จำนวนและร้อยละของสถานประกอบการอุตสาหกรรมผลิต จำแนกตามรูปแบบการจัดตั้งตามกฎหมาย และขนาดของสถานประกอบการ

TABLE 1 NUMBER AND PERCENTAGE OF MANUFACTURING ESTABLISHMENTS BY FORM OF LEGAL ORGANIZATION AND SIZE OF ESTABLISHMENT

ขนาดของสถานประกอบการ	จำนวนสถาน- ประกอบการ		ส่วนบุคคล		ทั้งหุ้นส่วนสามัญ		บริษัทจำกัด		ส่วนราชการ		สหกรณ์		อื่น ๆ		
	จำนวน	ร้อยละ	จำนวน	ร้อยละ	จำนวน	ร้อยละ	จำนวน	ร้อยละ	จำนวน	ร้อยละ	จำนวน	ร้อยละ	จำนวน	ร้อยละ	
Number of establishments	Number	%	Individual proprietor	%	นิติบุคคล	%	บริษัทจำกัด(มหาชน)	%	รัฐวิสาหกิจ	%	Cooperatives	%	Others	%	
	Number	%	Number	%	จำนวน	%	Company limited , public company limited	%	Government, state-enterprise	%	Number	%	Number	%	
รวม	10,289	100.0	10,017	97.4	5	0.1	14	0.1	4	--	1	--	248	2.4	
1 - 15 คน	10,182	100.0	10,013	98.3	1	--	5	0.1	1	--	1	--	161	1.6	
16 - 25 คน	51	100.0	4	7.8	2	3.9	3	5.9	-	-	-	-	42	82.4	
26 - 30 คน	12	100.0	-	-	-	-	-	-	-	-	-	-	12	100.0	
31 - 50 คน	25	100.0	-	-	1	4.0	1	4.0	-	-	-	-	23	92.0	
51 - 200 คน	16	100.0	-	-	1	6.3	4	25.0	1	6.3	-	-	10	62.5	
มากกว่า 200 คน	3	100.0	-	-	-	-	1	33.3	2	66.7	-	-	-	-	
															Total

-- ไร้ข้อมูลเพียงเล็กน้อย Negligible amount (<0.1)

ที่มา : สำนักงานอุตสาหกรรม พ.ศ.2550 จังหวัดนครพนมสำนักงานสถิติแห่งชาติ กระทรวงเทคโนโลยีสารสนเทศและการสื่อสาร

Source : The 2007 Industrial Census, Nakhon Phanom Province, National Statistical Office, Ministry of Information and Communication Technology

ตาราง 2 จำนวนและร้อยละของสถานประกอบการอุตสาหกรรมผลิต จำแนกตามรูปแบบการจัดตั้งทางเศรษฐกิจ และขนาดของสถานประกอบการ

TABLE 2 NUMBER AND PERCENTAGE OF MANUFACTURING ESTABLISHMENTS BY FORM OF ECONOMIC ORGANIZATION AND SIZE OF ESTABLISHMENT

ขนาดของสถานประกอบการ	จำนวนสถานประกอบการ		สำนักงานเดี่ยว		สำนักงานใหญ่		สำนักงานสาขา		Size of establishment
	Number of establishments		Single unit		Head office		Branch		
	จำนวน	ร้อยละ	จำนวน	ร้อยละ	จำนวน	ร้อยละ	จำนวน	ร้อยละ	
	Number	%	Number	%	Number	%	Number	%	Total
รวม	10,289	100.0	10,283	99.9	1	--	5	0.1	
1 - 15 คน	10,182	100.0	10,181	100.0	-	-	1	--	1 - 15 persons
16 - 25 คน	51	100.0	50	98.0	-	-	1	2.0	16 - 25 persons
26 - 30 คน	12	100.0	12	100.0	-	-	-	-	26 - 30 persons
31 - 50 คน	25	100.0	24	96.0	-	-	1	4.0	31 - 50 persons
51 - 200 คน	16	100.0	14	87.5	1	6.3	1	6.3	51 - 200 persons
มากกว่า 200 คน	3	100.0	2	66.7	-	-	1	33.3	More than 200 persons

-- มีข้อมูลเพียงเล็กน้อย Negligible amount (<0.1)

ที่มา : สำมะโนอุตสาหกรรม พ.ศ.2550 จังหวัดนครพนม สำนักงานสถิติแห่งชาติ กระทรวงเทคโนโลยีสารสนเทศและการสื่อสาร

Source : The 2007 Industrial Census, Nakhon Phanom Province, National Statistical Office, Ministry of Information and Communication Technology

ตาราง 3 จำนวนและร้อยละของสถานประกอบการอุตสาหกรรมผลิต จำนวนตามระยะเวลาในการดำเนินงาน และขนาดของสถานประกอบการ

TABLE 3 NUMBER AND PERCENTAGE OF MANUFACTURING ESTABLISHMENTS BY PERIOD OF OPERATION AND SIZE OF ESTABLISHMENT

ขนาดของสถานประกอบการ	จำนวนสถานประกอบการ												Size of establishment												
	จำนวนสถานประกอบการ				ระยะเวลาในการดำเนินงาน (ปี) < 5				ระยะเวลาในการดำเนินงาน (ปี) 5 - 9					ระยะเวลาในการดำเนินงาน (ปี) 10 - 19				ระยะเวลาในการดำเนินงาน (ปี) 20 - 29				ระยะเวลาในการดำเนินงาน (ปี) ≥ 30			
	จำนวน	ร้อยละ	จำนวน	ร้อยละ	จำนวน	ร้อยละ	จำนวน	ร้อยละ	จำนวน	ร้อยละ	จำนวน	ร้อยละ		จำนวน	ร้อยละ	จำนวน	ร้อยละ	จำนวน	ร้อยละ	จำนวน	ร้อยละ	จำนวน	ร้อยละ		
รวม	10,289	100.0	1,914	18.6	4,246	41.3	2,452	23.8	907	8.8	770	7.5													
1 - 15 คน	10,182	100.0	1,877	18.4	4,204	41.3	2,430	23.9	904	8.9	767	7.5													1 - 15 persons
16 - 25 คน	51	100.0	18	35.3	21	41.2	10	19.6	1	2.0	1	2.0													16 - 25 persons
26 - 30 คน	12	100.0	4	33.3	4	33.3	3	25.0	-	-	1	8.3													26 - 30 persons
31 - 50 คน	25	100.0	10	40.0	12	48.0	1	4.0	2	8.0	-	-													31 - 50 persons
51 - 200 คน	16	100.0	5	31.3	5	31.3	5	31.3	-	-	1	6.3													51 - 200 persons
มากกว่า 200 คน	3	100.0	-	-	-	-	3	100.0	-	-	-	-													More than 200 persons

ที่มา : สำนักอุตสาหกรรม พ.ศ.2550 จังหวัดนครพนม สำนักงานสถิติแห่งชาติ กระทรวงเทคโนโลยีสารสนเทศและการสื่อสาร

Source : The 2007 Industrial Census, Nakhon Phanom Province, National Statistical Office, Ministry of Information and Communication Technology

ตาราง 4 จำนวนและร้อยละของสถานประกอบการอุตสาหกรรมผลิต จำนวนตามระยะเวลาการผลิตในปี 2549 และขนาดของสถานประกอบการ

TABLE 4 NUMBER AND PERCENTAGE OF MANUFACTURING ESTABLISHMENTS BY PERIOD OF OPERATION IN 2006 AND SIZE OF ESTABLISHMENT

ขนาดของสถานประกอบการ	ระยะเวลาการผลิต Period of operation in 2006												Size of establishment			
	เดือน Months						ชั่วโมง Hours per day									
	< 3		3 - 6		7 - 9		10 - 12		< 8		8 - 10			> 10		
จำนวน	ร้อยละ	จำนวน	ร้อยละ	จำนวน	ร้อยละ	จำนวน	ร้อยละ	จำนวน	ร้อยละ	จำนวน	ร้อยละ	จำนวน	ร้อยละ	จำนวน	ร้อยละ	
Number	%	Number	%	Number	%	Number	%	Number	%	Number	%	Number	%	Number	%	
รวม	10,289	100.0	56	0.5	2,990	29.1	1,217	11.8	6,026	58.6	4,563	44.4	5,718	55.6	8	0.1
1 - 15 คน	10,182	100.0	52	0.5	2,966	29.0	1,198	11.8	5,976	58.7	4,520	44.4	5,657	55.6	5	0.1
16 - 25 คน	51	100.0	2	3.9	17	33.3	10	19.6	22	43.1	18	35.3	31	60.8	2	3.9
26 - 30 คน	12	100.0	1	8.3	3	25.0	2	16.7	6	50.0	7	58.3	5	41.7	-	-
31 - 50 คน	25	100.0	1	4.0	9	36.0	6	24.0	9	36.0	12	48.0	13	52.0	-	-
51 - 200 คน	16	100.0	-	-	4	25.0	1	6.3	11	68.8	4	25.0	11	68.8	1	6.3
มากกว่า 200 คน	3	100.0	-	-	1	33.3	-	-	2	66.7	2	66.7	1	33.3	-	-
Total																

ที่มา : สำนักอุตสาหกรรม พ.ศ.2550 จังหวัดนครพนม สำนักงานสถิติแห่งชาติ กระทรวงเทคโนโลยีสารสนเทศและการสื่อสาร

Source : The 2007 Industrial Census, Nakhon Phanom Province, National Statistical Office, Ministry of Information and Communication Technology

ตาราง 5 มูลค่าเงินลงทุนจดทะเบียน จำนวนและร้อยละของสถานประกอบการอุตสาหกรรมผลิต จำนวนตามมูลค่าทุนจดทะเบียน และขนาดของสถานประกอบการ

TABLE 5 VALUE OF REGISTERED CAPITAL, NUMBER AND PERCENTAGE OF MANUFACTURING ESTABLISHMENTS BY VALUE OF REGISTERED CAPITAL AND SIZE OF ESTABLISHMENT

ขนาดของสถาน ประกอบการ	จำนวนสถาน- ประกอบการ		ไม่มีทุนจดทะเบียน		มูลค่าทุนจดทะเบียน (ล้านบาท) Registered capital (Million baht)										มูลค่าเงินลงทุน จดทะเบียน	
	จำนวน Number	ร้อยละ %	No value of registered capital		รวม Total		< 1		1 - 9		10 - 49		≥50		Value of registered capital	Size of establishment
			จำนวน Number	ร้อยละ %	จำนวน Number	ร้อยละ %	จำนวน Number	ร้อยละ %	จำนวน Number	ร้อยละ %	จำนวน Number	ร้อยละ %	จำนวน Number	ร้อยละ %		
รวม	10,289	100.0	10,274	99.9	15	0.2	4	26.7	9	60.0	2	13.3	-	-	61,730,000	Total
1 - 15 คน	10,182	100.0	10,176	99.9	6	0.1	3	50.0	3	50.0	-	-	-	-	9,030,000	1 - 15 persons
16 - 25 คน	51	100.0	47	92.2	4	7.8	1	25.0	3	75.0	-	-	-	-	6,000,000	16 - 25 persons
26 - 30 คน	12	100.0	12	100.0	-	-	-	-	-	-	-	-	-	-	-	26 - 30 persons
31 - 50 คน	25	100.0	24	96.0	1	4.0	-	-	1	100.0	-	-	-	-	6,000,000	31 - 50 persons
51 - 200 คน	16	100.0	12	75.0	4	25.0	-	-	2	50.0	2	50.0	-	-	40,700,000	51 - 200 persons
มากกว่า 200 คน	3	100.0	3	100.0	-	-	-	-	-	-	-	-	-	-	-	More than 200 persons

ที่มา : สัมภาษณ์อุตสาหกรรม พ.ศ.2550 จังหวัด นครพนม สำนักงานสถิติแห่งชาติ กระทรวงเทคโนโลยีสารสนเทศและการสื่อสาร

Source : The 2007 Industrial Census, Nakhon Phanom Province, National Statistical Office, Ministry of Information and Communication Technology

ตาราง 6 มูลค่าเงินลงทุนที่ต่างประเทศรวมลงทุนหรือถือหุ้น จำนวนและร้อยละของสถานประกอบการผลิต จำนวนตามสัดส่วนของการร่วมลงทุนหรือถือหุ้นของต่างประเทศ และขนาดของสถานประกอบการ

TABLE 6 VALUE OF FOREIGN INVESTMENT OR SHARE HOLDING, NUMBER AND PERCENTAGE OF MANUFACTURING ESTABLISHMENTS BY PROPORTION OF FOREIGN INVESTMENT OR SHARE HOLDING

AND SIZE OF ESTABLISHMENT

ขนาดของสถานประกอบการ	จำนวนสถาน- ประกอบการ		ไม่เสียในประเทศ		รวม		สัดส่วนของการร่วมลงทุนหรือถือหุ้น				มูลค่าเงินลงทุนที่ต่างประเทศ			
	Number of establishments		No foreign's investment or share holding		Total		Proportion of foreign investment or share holding				Value of foreign investment or share holding			
	จำนวน	ร้อยละ	จำนวน	ร้อยละ	จำนวน	ร้อยละ	จำนวน	ร้อยละ	จำนวน	ร้อยละ	จำนวน	ร้อยละ		
	Number	%	Number	%	Number	%	Number	%	Number	%	Number	%		
รวม	10,289	100.0	10,288	100.0	1	0.0	-	-	-	-	1	100.0	19,700,000	Total
1 - 15 คน	10,182	100.0	10,182	100.0	-	-	-	-	-	-	-	-	-	1 - 15 persons
16 - 25 คน	51	100.0	51	100.0	-	-	-	-	-	-	-	-	-	16 - 25 persons
26 - 30 คน	12	100.0	12	100.0	-	-	-	-	-	-	-	-	-	26 - 30 persons
31 - 50 คน	25	100.0	25	100.0	-	-	-	-	-	-	-	-	-	31 - 50 persons
51 - 200 คน	16	100.0	15	93.8	1	6.3	-	-	-	-	1	100.0	19,700,000	51 - 200 persons
มากกว่า 200 คน	3	100.0	3	100.0	-	-	-	-	-	-	-	-	-	More than 200 persons

ที่มา: สำนักงานอุตสาหกรรม พ.ศ.2550 จังหวัดนครพนม สำนักงานสถิติแห่งชาติ กระทรวงเทคโนโลยีสารสนเทศและการสื่อสาร

Source : The 2007 Industrial Census, Nakhon Phanom Province, National Statistical Office, Ministry of Information and Communication Technology

ตาราง 7 จำนวนและร้อยละของสถานประกอบการอุตสาหกรรมผลิต ที่ต่างประเทศรวมลงทุน จำนวนตามประเทศรวมลงทุนหรือถือหุ้นมากที่สุดเป็นอันดับหนึ่ง และขนาดของสถานประกอบการ

TABLE 7 NUMBER AND PERCENTAGE OF MANUFACTURING ESTABLISHMENTS WITH FOREIGN INVESTMENT BY THE FIRST COUNTRY WITH HIGHEST SHARE HOLDING AND SIZE OF ESTABLISHMENT

ขนาดของสถานประกอบการ	จำนวนสถาน- ประกอบการ				ไม่มีการลงทุนจาก ต่างประเทศ				มีการลงทุนจาก ต่างประเทศ				ประเทศรวมลงทุนหรือถือหุ้นมากที่สุดเป็นอันดับหนึ่ง The first country with highest share holding				ประเทศอื่น ๆ Other countries		Size of establishment
	Number of establishments		No foreign's investment		With foreign's investment		USA		USA		Other countries		Other countries		ร้อยละ	%			
	จำนวน Number	ร้อยละ %	จำนวน Number	ร้อยละ %	จำนวน Number	ร้อยละ %	จำนวน Number	ร้อยละ %	จำนวน Number	ร้อยละ %	จำนวน Number	ร้อยละ %	จำนวน Number	ร้อยละ %					
รวม	10,289	100.0	10,288	100.0	1	--	1	100.0	1	100.0	-	-	-	-	-	-	Total		
1 - 15 คน	10,182	100.0	10,182	100.0	-	-	-	-	-	-	-	-	-	-	-	-	1 - 15 persons		
16 - 25 คน	51	100.0	51	100.0	-	-	-	-	-	-	-	-	-	-	-	-	16 - 25 persons		
26 - 30 คน	12	100.0	12	100.0	-	-	-	-	-	-	-	-	-	-	-	-	26 - 30 persons		
31 - 50 คน	25	100.0	25	100.0	-	-	-	-	-	-	-	-	-	-	-	-	31 - 50 persons		
51 - 200 คน	16	100.0	15	93.8	1	6.3	1	100.0	1	100.0	-	-	-	-	-	-	51 - 200 persons		
มากกว่า 200 คน	3	100.0	3	100.0	-	-	-	-	-	-	-	-	-	-	-	-	More than 200 persons		

-- มีข้อมูลเพียงเล็กน้อย Negligible amount (<0.1)

ที่มา : สำมะโนอุตสาหกรรม พ.ศ.2550 จังหวัดนครพนม สำนักงานสถิติแห่งชาติ กระทรวงเทคโนโลยีสารสนเทศและการสื่อสาร

Source : The 2007 Industrial Census, Nakhon Phanom Province, National Statistical Office, Ministry of Information and Communication Technology

ตาราง 8 จำนวนและร้อยละของสถานประกอบการอุตสาหกรรมผลิต จำนวนตามการส่งเสริมการลงทุน จากสำนักงานคณะกรรมการส่งเสริมการลงทุน และขนาดของสถานประกอบการ

TABLE 8 NUMBER AND PERCENTAGE OF MANUFACTURING ESTABLISHMENTS BY INVESTMENT PROMOTION FROM BOARD OF INVESTMENT (BOI) AND SIZE OF ESTABLISHMENT

ขนาดของสถานประกอบการ	จำนวนสถานประกอบการ		การส่งเสริมการลงทุนจากสำนักงานคณะกรรมการส่งเสริมการลงทุน				Size of establishment	
	Number of establishments		Investment promotion from board of investment (BOI)					
	จำนวน	ร้อยละ	ไม่มี (No)		มี (Yes)		ร้อยละ	
	Number	%	จำนวน	Number	ร้อยละ	จำนวน	Number	%
รวม	10,289	100.0	10,286	3	100.0	3	0.0	Total
1 - 15 คน	10,182	100.0	10,182	-	100.0	-	-	1 - 15 persons
16 - 25 คน	51	100.0	51	-	100.0	-	-	16 - 25 persons
26 - 30 คน	12	100.0	12	-	100.0	-	-	26 - 30 persons
31 - 50 คน	25	100.0	25	-	100.0	-	-	31 - 50 persons
51 - 200 คน	16	100.0	14	2	87.5	2	12.5	51 - 200 persons
มากกว่า 200 คน	3	100.0	2	1	66.7	1	33.3	More than 200 persons

ที่มา : สำนักอุตสาหกรรม พ.ศ.2550 จังหวัด นครพนม สำนักงานสถิติแห่งชาติ กระทรวงเทคโนโลยีสารสนเทศและการสื่อสาร

Source : The 2007 Industrial Census, Nakhon Phanom Province, National Statistical Office, Ministry of Information and Communication Technology

ตาราง 9 มูลค่าการส่งออก จำนวนและร้อยละของสถานประกอบการผลิต จำนวนตามร้อยละของการส่งออกโดยจังหวัด และขนาดของสถานประกอบการ

TABLE 9 VALUE OF EXPORT, NUMBER AND PERCENTAGE OF MANUFACTURING ESTABLISHMENTS BY PERCENTAGE OF EXPORT AND SIZE OF ESTABLISHMENT

ขนาดของสถาน ประกอบการ	ไม่มีการส่งออก		ร้อยละการส่งออก										มูลค่าการส่งออก Value of export	Size of establishment												
	จำนวน สถาน ประกอบการ	ร้อยละ	< 10	10 - 19	20 - 29	30 - 39	40 - 49	50 - 59	60 - 69	70 - 79	80 - 89	90 - 99			≥100											
รวม	10,289	100.0	11	0.1	5	46.3	-	-	1	9.0	-	-	1	9.0	-	-	1	9.0	-	-	2	17.9	766,337,656	Total		
1 - 15 คน	10,182	100.0	10,177	100.0	5	0.1	5	100.0	-	-	-	-	-	-	-	-	-	-	-	-	-	-	-	23,870	1 - 15 persons	
16 - 25 คน	51	100.0	50	98.0	1	2.0	-	-	-	-	-	-	-	-	-	-	-	1	100.0	-	-	-	-	-	6,580,000	16 - 25 persons
26 - 30 คน	12	100.0	11	91.7	1	8.3	-	-	-	-	-	-	-	-	-	-	-	-	-	-	-	-	-	-	85,000	26 - 30 persons
31 - 50 คน	25	100.0	24	96.0	1	4.0	-	-	-	1	100.0	-	-	-	-	-	-	-	-	-	-	-	-	-	552,000	31 - 50 persons
51 - 200 คน	16	100.0	14	87.5	2	12.5	-	-	-	-	-	-	-	-	-	-	-	1	50.0	-	-	-	-	-	428,624,633	51 - 200 persons
มากกว่า 200 คน	3	100.0	2	66.7	1	33.3	-	-	-	-	-	-	-	-	-	-	-	-	-	-	-	-	-	-	330,472,053	More than 200 persons

ที่มา: สำนักอุตสาหกรรม พ.ศ.2550 จังหวัดนครพนม สำนักงานสถิติแห่งชาติ กระทรวงเทคโนโลยีสารสนเทศและการสื่อสาร

Source: The 2007 Industrial Census, Nakhon Phanom Province, National Statistical Office, Ministry of Information and Communication Technology

ตาราง 10 จำนวนและร้อยละของสถานประกอบการอุตสาหกรรมผลิต จำแนกตามประเทศที่ส่งผลผลิตไปจำหน่าย และขนาดของสถานประกอบการ

TABLE 10 NUMBER AND PERCENTAGE OF MANUFACTURING ESTABLISHMENTS BY EXPORTED COUNTRY OF PRODUCT AND SIZE OF ESTABLISHMENT

ขนาดของสถานประกอบการ	จำนวนสถานประกอบการ		ไม่มีการส่งออก		มีการส่งออก		ประเทศที่ส่งออก		ประเทศอื่น ๆ		Size of establishment	
	จำนวน	ร้อยละ	จำนวน	ร้อยละ	จำนวน	ร้อยละ	ประเทศในยุโรป		Other countries			
							จำนวน	ร้อยละ	จำนวน	ร้อยละ		
รวม	10,289	100.0	10,278	99.9	11	0.1	1	9.0	6	55.2	4	35.8
1 - 15 คน	10,182	100.0	10,177	100.0	5	0.1	-	-	5	100.0	-	-
16 - 25 คน	51	100.0	50	98.0	1	2.0	-	-	-	-	1	100.0
26 - 30 คน	12	100.0	11	91.7	1	8.3	-	-	-	-	1	100.0
31 - 50 คน	25	100.0	24	96.0	1	4.0	-	-	-	-	1	100.0
51 - 200 คน	16	100.0	14	87.5	2	12.5	1	50.0	-	-	1	50.0
มากกว่า 200 คน	3	100.0	2	66.7	1	33.3	-	-	1	100.0	-	-

ที่มา : สำนักงานสถิติแห่งชาติ กระทรวงเทคโนโลยีสารสนเทศและการสื่อสาร

Source : The 2007 Industrial Census, Nakhon Phanom Province, National Statistical Office, Ministry of Information and Communication Technology

ตาราง 11 มูลค่าการใช้วัตถุดิบหรือประกอบกิจการผลิตที่มาจากต่างประเทศ จำนวนและร้อยละของสถานประกอบการอุตสาหกรรมผลิต จำแนกตามการใช้วัตถุดิบ และขนาดของสถานประกอบการ

TABLE 11 VALUE OF IMPORTED MATERIALS AND COMPONENTS, NUMBER AND PERCENTAGE OF MANUFACTURING ESTABLISHMENTS BY USE OF IMPORTED MATERIALS AND COMPONENTS AND SIZE OF ESTABLISHMENT

ขนาดของสถานประกอบการ	จำนวนสถานประกอบการ		ร้อยละของวัตถุดิบหรือประกอบกิจการผลิตที่มาจากต่างประเทศ										มูลค่าการใช้วัตถุดิบ		Size of establishment										
	จำนวน	ร้อยละ	Percentage of use of imported materials and components										Value of imported materials and components												
			จำนวน	ร้อยละ	< 10	10 - 19	20 - 29	30 - 39	40 - 49	50 - 59	60 - 69	70 - 79	80 - 89	90 - 99		≥100	Number	%							
รวม	10,289	100.0	10,284	100.0	5	0.1	-	2	37.9	-	-	-	-	-	1	20.7	-	-	-	-	2	41.4	5,771,155	Total	
1 - 15 คน	10,182	100.0	10,179	100.0	3	0.0	-	2	64.7	-	-	-	-	-	-	-	-	-	-	-	-	1	35.3	4,550	1 - 15 persons
16 - 25 คน	51	100.0	51	100.0	-	-	-	-	-	-	-	-	-	-	-	-	-	-	-	-	-	-	-	-	16 - 25 persons
26 - 30 คน	12	100.0	12	100.0	-	-	-	-	-	-	-	-	-	-	-	-	-	-	-	-	-	-	-	-	26 - 30 persons
31 - 50 คน	25	100.0	25	100.0	-	-	-	-	-	-	-	-	-	-	-	-	-	-	-	-	-	-	-	-	31 - 50 persons
51 - 200 คน	16	100.0	14	87.5	2	12.5	-	-	-	-	-	-	-	-	1	50.0	-	-	-	-	-	1	50.0	5,766,605	51 - 200 persons
มากกว่า 200 คน	3	100.0	3	100.0	-	-	-	-	-	-	-	-	-	-	-	-	-	-	-	-	-	-	-	-	More than 200 persons

ที่มา : สำนักงานสถิติแห่งชาติ กระทรวงเทคโนโลยีสารสนเทศและการสื่อสาร

Source : The 2007 Industrial Census, Nakhon Phanom Province, National Statistical Office, Ministry of Information and Communication Technology

ตาราง 12 จำนวนและร้อยละของสถานประกอบการอุตสาหกรรมผลิต จำนวนตามอัตราการใช้กำลังการผลิตต่อปี 2549 และขนาดของสถานประกอบการ

TABLE 12 NUMBER AND PERCENTAGE OF MANUFACTURING ESTABLISHMENTS BY PERCENTAGE OF CAPACITY UTILIZATION IN 2006 AND SIZE OF ESTABLISHMENT

ขนาดของสถาน ประกอบการ	จำนวนสถาน ประกอบการ Number of establishments	อัตราการใช้กำลังการผลิตต่อปี 2549 Percentage of capacity utilization in 2006														เฉลี่ยต่อสถาน- ประกอบการ Average per establishment	Size of establishment								
		< 10		10 - 19		20 - 29		30 - 39		40 - 49		50 - 59		60 - 69				70 - 79		80 - 89		90 - 99		≥100	
		จำนวน Number	ร้อยละ %	จำนวน Number	ร้อยละ %	จำนวน Number	ร้อยละ %	จำนวน Number	ร้อยละ %	จำนวน Number	ร้อยละ %	จำนวน Number	ร้อยละ %	จำนวน Number	ร้อยละ %			จำนวน Number	ร้อยละ %	จำนวน Number	ร้อยละ %	จำนวน Number	ร้อยละ %	จำนวน Number	ร้อยละ %
รวม	10,289	100.0	-	43	0.4	291	2.8	1,772	17.2	1,318	12.8	1,327	12.9	844	8.2	675	6.6	827	8.0	298	2.9	2,894	28.1	64	Total
1 - 15 คน	10,182	100.0	-	43	0.4	290	2.9	1,769	17.4	1,311	12.9	1,306	12.8	814	8.0	659	6.5	812	8.0	295	2.9	2,883	28.3	64	1 - 15 persons
16 - 25 คน	51	100.0	-	-	-	-	-	1	2.0	5	9.8	14	27.5	12	23.5	9	17.7	8	15.7	1	2.0	1	2.0	61	16 - 25 persons
26 - 30 คน	12	100.0	-	-	-	1	8.3	1	8.3	-	-	3	25.0	5	41.7	-	-	-	-	-	-	2	16.7	58	26 - 30 persons
31 - 50 คน	25	100.0	-	-	-	-	-	1	4.0	1	4.0	2	8.0	7	28.0	5	20.0	5	20.0	1	4.0	3	12.0	70	31 - 50 persons
51 - 200 คน	16	100.0	-	-	-	-	-	-	-	1	6.3	1	6.3	5	31.3	2	12.5	1	6.3	1	6.3	5	31.3	76	51 - 200 persons
มากกว่า 200 คน	3	100.0	-	-	-	-	-	-	-	-	-	1	33.3	1	33.3	-	-	1	33.3	-	-	-	-	63	More than 200 persons

ที่มา : สำนักข้อมูลศรัทธา พ.ศ.2550 จังหวัดนครพนม สำนักงานสถิติแห่งชาติ กระทรวงเทคโนโลยีสารสนเทศและการสื่อสาร

Source : The 2007 Industrial Census, Nakhon Phanom Province, National Statistical Office, Ministry of Information and Communication Technology

ตอนที่ 3 ขั้วมุกที่ไปขອງสถานประกอบการ
จำแนกตามหมวดอุตสาหกรรม

สารบัญตารางสถิติ

- ตอนที่ 3 ข้อมูลทั่วไปของสถานประกอบการ จำแนกตามหมวดอุตสาหกรรม
- ตาราง 1 จำนวนและร้อยละของสถานประกอบการอุตสาหกรรมการผลิต จำแนกตามรูปแบบการจัดตั้งตามกฎหมาย และหมวดอุตสาหกรรม
- ตาราง 2 จำนวนและร้อยละของสถานประกอบการอุตสาหกรรมการผลิต จำแนกตามรูปแบบการจัดตั้งทางเศรษฐกิจ และหมวดอุตสาหกรรม
- ตาราง 3 จำนวนและร้อยละของสถานประกอบการอุตสาหกรรมการผลิต จำแนกตามระยะเวลาในการดำเนินกิจการ และหมวดอุตสาหกรรม
- ตาราง 4 จำนวนและร้อยละของสถานประกอบการอุตสาหกรรมการผลิต จำแนกตามระยะเวลาการผลิตในปี 2549 และหมวดอุตสาหกรรม
- ตาราง 5 มูลค่าเงินลงทุนจดทะเบียน จำนวนและร้อยละของสถานประกอบการอุตสาหกรรมการผลิต จำแนกตามมูลค่าทุนจดทะเบียน และหมวดอุตสาหกรรม
- ตาราง 6 มูลค่าเงินทุนที่ต่างประเทศร่วมลงทุนหรือถือหุ้นจำนวนและร้อยละของสถานประกอบการอุตสาหกรรมการผลิต จำแนกตามสัดส่วนของการร่วมลงทุนหรือถือหุ้นของต่างประเทศ และหมวดอุตสาหกรรม
- ตาราง 7 จำนวนและร้อยละของสถานประกอบการอุตสาหกรรมการผลิตที่ต่างประเทศร่วมลงทุน จำแนกตามประเทศร่วมลงทุนหรือถือหุ้นมากที่สุดเป็นอันดับหนึ่ง และหมวดอุตสาหกรรม
- ตาราง 8 จำนวนและร้อยละของสถานประกอบการอุตสาหกรรมการผลิต จำแนกตามการส่งเสริมการลงทุน จากสำนักงานคณะกรรมการส่งเสริมการลงทุน และหมวดอุตสาหกรรม
- ตาราง 9 มูลค่าการส่งออก จำนวนและร้อยละของสถานประกอบการอุตสาหกรรมการผลิต จำแนกตามร้อยละของการส่งออกผลผลิตออกไปจำหน่ายต่างประเทศและหมวดอุตสาหกรรม
- ตาราง 10 จำนวนและร้อยละของสถานประกอบการอุตสาหกรรมการผลิต จำแนกตามประเทศที่มีการส่งผลผลิตไปจำหน่าย และหมวดอุตสาหกรรม
- ตาราง 11 มูลค่าการใช้วัตถุดิบหรือวัสดุประกอบการผลิตที่มาจากต่างประเทศ จำนวนและร้อยละของสถานประกอบการอุตสาหกรรมการผลิตจำแนกตามการใช้วัตถุดิบฯ และหมวดอุตสาหกรรม
- ตาราง 12 จำนวนและร้อยละของสถานประกอบการอุตสาหกรรมการผลิต จำแนกตามอัตราการใช้กำลังการผลิตต่อปี 2549 และหมวดอุตสาหกรรม

ตาราง 1 จำนวนและร้อยละของสถานประกอบการผลิต จำนวนตามรูปแบบการจัดตั้งตามกฎหมาย และหมวดอุตสาหกรรม

TABLE 1 NUMBER AND PERCENTAGE OF MANUFACTURING ESTABLISHMENTS BY FORM OF LEGAL ORGANIZATION AND DIVISION OF INDUSTRY

รหัส Code	จำนวนสถาน- ประกอบการ Number of establishments	ส่วนบุคคล Individual proprietor		หุ้นส่วนสามัญ นิติบุคคล ทั้งหุ้นส่วนจำกัด Juristic partnership		บริษัทจำกัด บริษัทจำกัด(มหาชน) Company limited , public company limited		ส่วนราชการ รัฐวิสาหกิจ Government, state-enterprise		สหกรณ์ Cooperatives		อื่นๆ Others		Division of Industry			
		จำนวน Number	ร้อยละ %	จำนวน Number	ร้อยละ %	จำนวน Number	ร้อยละ %	จำนวน Number	ร้อยละ %	จำนวน Number	ร้อยละ %	จำนวน Number	ร้อยละ %				
		จำนวน Number	ร้อยละ %	จำนวน Number	ร้อยละ %	จำนวน Number	ร้อยละ %	จำนวน Number	ร้อยละ %	จำนวน Number	ร้อยละ %	จำนวน Number	ร้อยละ %				
		10,289	100.0	10,017	97.4	5	0.1	14	0.1	4	--	1	--	248	2.4	Total	
15	การผลิตผลิตภัณฑ์เครื่องใช้ไฟฟ้าและเครื่องใช้ รวมทั้ง	3,011	100.0	2,917	96.9	4	0.1	4	0.1	1	--	-	-	85	2.8	Manufacture of food products and beverages	
16	การผลิตผลิตภัณฑ์เย็บ	1	100.0	-	-	-	-	1	100.0	-	-	-	-	-	-	-	Manufacture of tobacco products
17	การผลิตสิ่งทอ	2,001	100.0	1,911	95.5	-	-	-	-	2	0.1	-	-	88	4.4	Manufacture of textiles	
18	การผลิตเครื่องแต่งกาย รวมทั้ง																Manufacture of wearing apparel, dressing
19	การฟอกและตกแต่งหนังพอก รวมทั้ง	968	100.0	946	97.7	-	-	1	0.1	-	-	-	-	21	2.2	and dyeing of fur	
20	การผลิต กระเป๋าเดินทาง กระเป๋าถือ อานม้า เครื่องเขียนและเครื่องทำ ไม้กอล์ฟ และผลิตภัณฑ์จากไม้และ ไม้ก๊อก ยกเว้นเฟอร์นิเจอร์ รวมทั้ง การผลิตสิ่งของที่ทำจากฟาง และวัสดุทุกสายนอื่น ๆ	6	100.0	6	100.0	-	-	-	-	-	-	-	-	-	-	-	Tanning and dressing of leather; Manufacture of luggage, handbags, saddlery, harness and footwear
22	การผลิตไม้และผลิตภัณฑ์จากไม้และ ไม้ก๊อก ยกเว้นเฟอร์นิเจอร์ รวมทั้ง การผลิตสิ่งของที่ทำจากฟาง และการพิมพ์โฆษณาการพิมพ์ และการทำสำเนาสิ่งพิมพ์	3,602	100.0	3,575	99.3	-	-	1	--	-	-	-	-	26	0.7	Manufacture of wood and of products of wood and cork except furniture; manufacture of articles of straw and plaiting Materials	
24	การผลิตเคมีภัณฑ์และผลิตภัณฑ์เคมี	13	100.0	12	92.3	1	7.7	-	-	-	-	-	-	-	-	-	Manufacture of chemicals and chemical products
25	การผลิตผลิตภัณฑ์ยางและพลาสติก	15	100.0	3	20.0	-	-	1	6.7	-	-	1	6.7	10	66.7	-	Manufacture of rubber and plastics products

ตาราง 1 จำนวนและร้อยละของสถานประกอบการผลิต จำนวนตามรูปแบบการจัดตั้งตามกฎหมาย และหมวดอุตสาหกรรม (ต่อ)

TABLE 1 NUMBER AND PERCENTAGE OF MANUFACTURING ESTABLISHMENTS BY FORM OF LEGAL ORGANIZATION AND DIVISION OF INDUSTRY (Contd.)

รหัส Code	หมวดอุตสาหกรรม	จำนวนสถานประกอบการ		ส่วนบุคคล		ทั้งหุ้นส่วนสามัญ		บริษัทจำกัด		ส่วนราชการ		สหกรณ์		อื่น ๆ		Division of Industry
		ประกอบ		Individual		นิติบุคคล		บริษัทจำกัด(มหาชน)		รัฐวิสาหกิจ		Cooperatives		Others		
		จำนวน	ร้อยละ	จำนวน	ร้อยละ	จำนวน	ร้อยละ	จำนวน	ร้อยละ	จำนวน	ร้อยละ	จำนวน	ร้อยละ	จำนวน	ร้อยละ	
		Number	%	Number	%	Number	%	Number	%	Number	%	Number	%	Number	%	
26	การผลิตขี้เหล็กจากแร่โลหะ	155	100.0	149	96.1	-	-	4	2.6	-	-	-	-	2	1.3	Manufacture of other non-metallicMineral products
27	การผลิตโลหะขั้นมูลฐาน	4	100.0	3	75.0	-	-	1	25.0	-	-	-	-	-	-	Manufacture of basicMetals
28	การผลิตผลิตภัณฑ์ที่ทำจากโลหะประติษฐ์ ยกเว้นเครื่องจักรและอุปกรณ์	201	100.0	200	99.5	-	-	-	-	-	-	-	-	1	0.5	Manufacture of fabricatedMetal products, exceptMachinery and equipment
29	การผลิตเครื่องจักรและอุปกรณ์ ซึ่งมีได้จัดประเภทไว้ในที่อื่น	10	100.0	10	100.0	-	-	-	-	-	-	-	-	-	-	Manufacture ofMachinery and equipment n.e.c.
31	การผลิตเครื่องจักรและอุปกรณ์ ไฟฟ้า ซึ่งมีได้จัดประเภทไว้ในที่อื่น	1	100.0	1	100.0	-	-	-	-	-	-	-	-	-	-	Manufacture of electricalMachinery and apparatus n.e.c.
32	การผลิตอุปกรณ์และเครื่องอุปกรณืวิทยุ โทรทัศน์ และการสื่อสาร	3	100.0	2	66.7	-	-	1	33.3	-	-	-	-	-	-	Manufacture of radio, television and communication equipment and apparatus
35	การผลิตเครื่องอุปกรณื การขนส่งอื่น ๆ	1	100.0	1	100.0	-	-	-	-	-	-	-	-	-	-	Manufacture of other transport equipment
36	การผลิตเฟอร์นิเจอร์ รวมทั้งการผลิตซึ่งมิได้จัดประเภทไว้ในที่อื่น	292	100.0	275	94.3	-	-	-	-	1	0.3	-	-	16	5.4	Manufacture of furniture; manufacturing n.e.c.
37	การนำวัสดุภัณฑ์เก่า มาผลิตเป็นวัสดุภัณฑ์ใหม่	2	100.0	2	100.0	-	-	-	-	-	-	-	-	-	-	Recycling

-- มีข้อมูลเพียงเล็กน้อย Negligible amount (<0.1)

ที่มา : สำนักงานอุตสาหกรรม พ.ศ.2550 จังหวัดนครพนม สำนักงานสถิติแห่งชาติ กระทรวงเทคโนโลยีสารสนเทศและการสื่อสาร

Source : The 2007 Industrial Census, Nakhon Phanom Province, National Statistical Office, Ministry of Information and Communication Technology

ตาราง 2 จำนวนและร้อยละของสถานประกอบการอุตสาหกรรมผลิต จำนวนตามรูปแบบการจัดตั้งทางเศรษฐกิจ และหมวดอุตสาหกรรม

TABLE 2 NUMBER AND PERCENTAGE OF MANUFACTURING ESTABLISHMENTS BY FORM OF ECONOMIC ORGANIZATION AND DIVISION OF INDUSTRY

รหัส Code	หมวดอุตสาหกรรม	จำนวนสถานประกอบการ		สำนักงานเดี่ยว		สำนักงานใหญ่		สำนักงานสาขา		Division of Industry
		Number of establishments		Single unit		Head office		Branch		
		จำนวน Number	ร้อยละ %	จำนวน Number	ร้อยละ %	จำนวน Number	ร้อยละ %	จำนวน Number	ร้อยละ %	
	รวม	10,289	100.0	10,283	99.9	1	--	5	0.1	Total
15	การผลิตผลิตภัณฑ์อาหารและเครื่องดื่ม	3,011	100.0	3,008	99.9	1	--	2	0.1	Manufacture of food products and beverages
16	การผลิตผลิตภัณฑ์ยาสูบ	1	100.0	1	100.0	-	-	-	-	Manufacture of tobacco products
17	การผลิตสิ่งทอ	2,001	100.0	2,001	100.0	-	-	-	-	Manufacture of textiles
18	การผลิตเครื่องแต่งกาย รวมทั้ง การตกแต่งและย้อมสีขนสัตว์	968	100.0	967	99.9	-	-	1	0.1	Manufacture of wearing apparel; dressing and dyeing of fur
19	การฟอกและตกแต่งหนังพอก รวมทั้งการผลิตกระเป๋าเดินทาง กระเป๋าถือ อานม้า เครื่องเทียม ลาก และรองเท้า	6	100.0	6	100.0	-	-	-	-	Tanning and dressing of leather; Manufacture of luggage, handbags, saddlery, harness and footwear
20	การผลิตไม้และผลิตภัณฑ์จากไม้ และไม้กึ่งยัก เว้นเฟอร์นิเจอร์ รวมทั้งการผลิตสิ่งของที่มาจากพางและวัสดุจากสัตว์อื่น	3,602	100.0	3,601	100.0	-	-	1	--	Manufacture of wood and of products of wood and cork, except furniture; manufacture of articles of straw and plaiting materials
22	การพิมพ์โฆษณาการพิมพ์และการทำสำเนาสิ่งพิมพ์	13	100.0	13	100.0	-	-	-	-	Printing and reproduction of recorded media
24	การผลิตเคมีภัณฑ์และผลิตภัณฑ์เคมี	15	100.0	15	100.0	-	-	-	-	Manufacture of chemicals and chemical products
25	การผลิตผลิตภัณฑ์ยางและพลาสติก	3	100.0	3	100.0	-	-	-	-	Manufacture of rubber and plastics products
26	การผลิตผลิตภัณฑ์จากแร่โลหะ	155	100.0	154	99.4	-	-	1	0.7	Manufacture of other non-metallic mineral products
27	การผลิตโลหะขั้นมูลฐาน	4	100.0	4	100.0	-	-	-	-	Manufacture of basic metals
28	การผลิตผลิตภัณฑ์ที่ทำจากโลหะประดิษฐ์ ยกเว้นเครื่องจักรและอุปกรณ์	201	100.0	201	100.0	-	-	-	-	Manufacture of fabricated metal products except machinery and equipment
29	การผลิตเครื่องจักรและอุปกรณ์ ซึ่งมีติดตั้งประเภทไว้ในที่อื่น	10	100.0	10	100.0	-	-	-	-	Manufacture of machinery and equipment n.e.c.
31	การผลิตเครื่องจักรและเครื่องอุปกรณ์ไฟฟ้า ซึ่งไม่ได้จัดประเภทไว้ในที่อื่น	1	100.0	1	100.0	-	-	-	-	Manufacture of electrical machinery and apparatus n.e.c.

ตาราง 2 จำนวนและร้อยละของสถานประกอบการอุตสาหกรรมการผลิต จำนวนตามรูปแบบการจัดตั้งทางเศรษฐกิจ และหมวดอุตสาหกรรม (ต่อ)

TABLE 2 NUMBER AND PERCENTAGE OF MANUFACTURING ESTABLISHMENTS BY FORM OF ECONOMIC ORGANIZATION AND DIVISION OF INDUSTRY (Contd.)

รหัส Code	หมวดอุตสาหกรรม	จำนวนสถานประกอบการ		สำนักงานแม่เดียว		สำนักงานใหญ่		สำนักงานสาขา		Division of Industry
		Number of establishments		Single unit		Head office		Branch		
		จำนวน Number	ร้อยละ %	จำนวน Number	ร้อยละ %	จำนวน Number	ร้อยละ %	จำนวน Number	ร้อยละ %	
32	การผลิตอุปกรณ์และเครื่องใช้วิทยุ โทรทัศน์ และการสื่อสาร	3	100.0	3	100.0	-	-	-	-	- Manufacture of radio, television and communication equipment and apparatus
35	การผลิตเครื่องอุปกรณ์การขนส่งอื่น ๆ	1	100.0	1	100.0	-	-	-	-	- Manufacture of other transport equipment
36	การผลิตเฟอร์นิเจอร์ รวมทั้งการผลิตซึ่งมิได้จัดประเภทไว้ในที่อื่น	292	100.0	292	100.0	-	-	-	-	- Manufacture of furniture; Manufacturing n.e.c.
37	การนำวัสดุขั้นต้นที่เข้ามาผลิตเป็นวัสดุตีบใหม่	2	100.0	2	100.0	-	-	-	-	- Recycling

-- มีข้อมูลเพียงเล็กน้อย Negligible amount (<0.1)

ที่มา : สำมะโนอุตสาหกรรม พ.ศ.2550 จังหวัดนครพนม สำนักงานสถิติแห่งชาติ กระทรวงเทคโนโลยีสารสนเทศและการสื่อสาร

Source : The 2007 Industrial Census, Nakhon Phanom Province, National Statistical Office, Ministry of Information and Communication Technology

ตาราง 3 จำนวนและร้อยละของสถานประกอบการอุตสาหกรรมผลิต จำแนกตามระยะเวลาในการดำเนินงาน และหมวดอุตสาหกรรม

TABLE 3 NUMBER AND PERCENTAGE OF MANUFACTURING ESTABLISHMENTS BY PERIOD OF OPERATION AND DIVISION OF INDUSTRY

รหัส Code	หมวดอุตสาหกรรม	จำนวนสถานประกอบการ												Division of Industry
		ระยะเวลาในการดำเนินงาน (ปี) Period of operation (Year)												
		< 5		5 - 9		10 - 19		20 - 29		≥ 30		Total		
จำนวน	ร้อยละ	จำนวน	ร้อยละ	จำนวน	ร้อยละ	จำนวน	ร้อยละ	จำนวน	ร้อยละ	จำนวน	ร้อยละ	จำนวน	ร้อยละ	
Number	%	Number	%	Number	%	Number	%	Number	%	Number	%	Number	%	
	รวม	10,289	100.0	1,914	18.6	4,246	41.3	2,452	23.8	907	8.8	770	7.5	Total
15	การผลิตผลิตภัณฑ์อาหารและเครื่องดื่ม	3,011	100.0	736	24.4	877	29.1	928	30.8	232	7.7	238	7.9	Manufacture of food products and beverages
16	การผลิตผลิตภัณฑ์ยาสูบ	1	100.0	-	-	-	-	1	100.0	-	-	-	-	Manufacture of tobacco products
17	การผลิตสิ่งทอ	2,001	100.0	412	20.6	569	28.4	171	8.5	482	24.1	368	18.4	Manufacture of textiles
18	การผลิตเครื่องแต่งกาย รวมทั้งการตกแต่งและย้อมสีขนสัตว์	968	100.0	267	27.6	324	33.5	288	29.8	88	9.1	-	-	Manufacture of wearing apparel; dressing and dyeing of fur
19	การฟอกและตกแต่งหนังพอก รวมทั้งการผลิตกระเป๋าเดินทาง กระเป๋าถือ อานม้า เครื่องเย็บผ้า และรองเท้า	6	100.0	-	-	3	50.0	3	50.0	-	-	-	-	Tanning and dressing of leather; manufacture of luggage, handbags, saddlery, harness and footwear
20	การผลิตไม้และผลิตภัณฑ์จากไม้และไม้ก๊อก ยางไม้เฟอร์นิเจอร์ รวมทั้งการผลิตของที่กำจากฟางและวัสดุที่คล้ายกันอื่นๆ	3,602	100.0	364	10.1	2,190	60.8	907	25.2	36	1.0	105	2.9	Manufacture of wood and of products of wood and cork, except furniture; manufacture of articles of straw and plaiting materials
22	การพิมพ์โฆษณา การพิมพ์ และการทำสำเนาสื่อบันทึก	13	100.0	7	50.0	-	-	3	25.0	1	7.7	2	17.3	Publishing, printing and reproduction of recorded media
24	การผลิตเคมีภัณฑ์และผลิตภัณฑ์เคมี	15	100.0	9	60.0	5	33.3	-	-	-	-	1	6.7	Manufacture of chemicals and chemical products
25	การผลิตผลิตภัณฑ์ยางและพลาสติก	3	100.0	-	-	2	66.7	1	33.3	-	-	-	-	Manufacture of rubber and plastics products
26	การผลิตผลิตภัณฑ์จากแร่โลหะ	155	100.0	36	23.4	44	28.4	40	26.1	15	9.7	19	12.4	Manufacture of other non-metallic mineral products
27	การผลิตโลหะขั้นมูลฐาน	4	100.0	3	75.0	-	-	-	-	-	-	1	25.0	Manufacture of basic metals
28	การผลิตผลิตภัณฑ์ที่ทำจากโลหะประดิษฐ์ ยกเว้นเครื่องจักรและอุปกรณ์	201	100.0	58	29.0	59	29.4	62	30.8	17	8.3	5	2.5	Manufacture of fabricated metal products except machinery and equipment

ตาราง 3 จำนวนและร้อยละของสถานประกอบการอุตสาหกรรมผลิต จำนวนตามระยะเวลาในการดำเนินงาน และหมวดอุตสาหกรรม (ต่อ)

TABLE 3 NUMBER AND PERCENTAGE OF MANUFACTURING ESTABLISHMENTS BY PERIOD OF OPERATION AND DIVISION OF INDUSTRY (Contd.)

รหัส Code	หมวดอุตสาหกรรม	จำนวนสถานประกอบการ												Division of Industry	
		ระยะเวลาในการดำเนินงาน (ปี) Period of operation (Year)													
		< 5		5 - 9		10 - 19		20 - 29		≥ 30					
จำนวน	ร้อยละ	จำนวน	ร้อยละ	จำนวน	ร้อยละ	จำนวน	ร้อยละ	จำนวน	ร้อยละ	จำนวน	ร้อยละ	จำนวน	ร้อยละ		
Number	%	Number	%	Number	%	Number	%	Number	%	Number	%	Number	%		
29	การผลิตเครื่องจักรและอุปกรณ์ ซึ่งไม่ได้จัดประเภทไว้ในที่อื่น	10	100.0	2	17.5	6	55.0	2	17.5	1	10.0	-	-	-	Manufacture of machinery and equipment n.e.c.
31	การผลิตเครื่องจักรและเครื่องอุปกรณไฟฟ้า ซึ่งไม่ได้จัดประเภทไว้ในที่อื่น	1	100.0	1	100.0	-	-	-	-	-	-	-	-	-	Manufacture of electrical machinery and apparatus n.e.c.
32	การผลิตอุปกรณ์และเครื่องอุปกรณวิทยุ โทรทัศน์ และการสื่อสาร	3	100.0	-	-	2	66.7	1	33.3	-	-	-	-	-	Manufacture of radio, television and communication equipment and apparatus
35	การผลิตเครื่องอุปกรณการขนส่งอื่นๆ	1	100.0	-	-	-	-	1	100.0	-	-	-	-	-	Manufacture of other transport equipment
36	การผลิตเฟอร์นิเจอร์ รวมทั้งการผลิต ซึ่งไม่ได้จัดประเภทไว้ในที่อื่น	292	100.0	20	6.8	163	55.8	44	15.2	34	11.8	30	10.4	10.4	Manufacture of furniture; manufacturing n.e.c.
37	การนำวัสดุขั้นต้นกลับมาผลิตเป็นวัสดุขั้นใหม่	2	100.0	-	-	2	100.0	-	-	-	-	-	-	-	Recycling

ที่มา : สำนักงานอุตสาหกรรม พ.ศ.2550 จังหวัดนครพนม สำนักงานสถิติแห่งชาติ กระทรวงเทคโนโลยีสารสนเทศและการสื่อสาร

Source : The 2007 Industrial Census, Nakhon Phanom Province, National Statistical Office, Ministry of Information and Communication Technology

ตาราง 4 จำนวนและร้อยละของสถานประกอบการอุตสาหกรรมผลิต จำนวนตามระยะเวลาการผลิตในปี 2549 และหมวดอุตสาหกรรม

TABLE 4 NUMBER AND PERCENTAGE OF MANUFACTURING ESTABLISHMENTS BY PERIOD OF OPERATION IN 2006 AND DIVISION OF INDUSTRY

รหัส Code	จำนวนสถานประกอบการ Number of establishments	ระยะเวลาการผลิต Period of operation in 2006										Division of Industry					
		เดือน Months					ชั่วโมง Hours per day										
		< 3	3 - 6	7 - 9	10 - 12	< 8	8 - 10	> 10									
	จำนวน ร้อยละ	จำนวน ร้อยละ	จำนวน ร้อยละ	จำนวน ร้อยละ	จำนวน ร้อยละ	จำนวน ร้อยละ	จำนวน ร้อยละ	จำนวน ร้อยละ	จำนวน ร้อยละ	จำนวน ร้อยละ	จำนวน ร้อยละ						
	Number %	Number %	Number %	Number %	Number %	Number %	Number %	Number %	Number %	Number %	Number %						
รวม	10,289	100.0	56	0.5	2,990	29.1	1,217	11.8	6,026	58.6	4,563	44.4	5,718	55.6	8	0.1	Total
15 การผลิตผลิตภัณฑ์อาหารและเครื่องดื่ม	3,011	100.0	9	0.3	477	15.8	164	5.5	2,361	78.4	2,603	86.5	400	13.3	7	0.2	Manufacture of food products and beverages
16 การผลิตผลิตภัณฑ์ยาสูบ	1	100.0	-	-	-	-	-	-	1	100.0	-	-	1	100.0	-	-	Manufacture of tobacco products
17 การผลิตสิ่งทอ	2,001	100.0	4	0.2	210	10.5	155	7.7	1,632	81.6	653	32.7	1,348	67.3	-	-	Manufacture of textiles
18 การผลิตเครื่องแต่งกาย รวมทั้งการตกแต่งและย้อมสีขนสัตว์	968	100.0	1	0.1	339	35.1	120	12.4	508	52.5	315	32.6	653	67.4	-	-	Manufacture of wearing apparel; dressing and dyeing of fur
19 การฟอกและตกแต่งหนังฟอก รวมทั้งการผลิตกระเป๋าเดินทาง กระเป๋าถือ อานม้า เครื่องเขียนกลา และรองเท้า	6	100.0	-	-	1	16.7	1	16.7	4	66.7	3	50.0	3	50.0	-	-	Tanning and dressing of leather; manufacture of luggage, handbags, saddlery, harness and footwear
20 การผลิตไม้และผลิตภัณฑ์จากไม้และไม้กึ่งยกเว้น ฟอร์นิเจอร์ รวมทั้งการผลิตสิ่งของที่ทำจากฟางและวัสดุถักสานอื่นๆ	3,602	100.0	35	1.0	1,690	46.9	702	19.5	1,175	32.6	774	21.5	2,828	78.5	-	-	Manufacture of wood and of products of wood and cork, except furniture; manufacture of articles of straw and plaiting materials
22 การพิมพ์โฆษณา การพิมพ์และการทำสำเนาสื่ออื่นที่	13	100.0	-	-	-	-	-	-	13	100.0	9	67.3	4	32.7	-	-	Publishing, printing and reproduction of recorded media
24 การผลิตเคมีภัณฑ์และผลิตภัณฑ์เคมี	15	100.0	1	6.7	10	66.7	-	4	26.7	6	40.0	9	60.0	-	-	-	Manufacture of chemicals and chemical products
25 การผลิตผลิตภัณฑ์ยางและพลาสติก	3	100.0	-	-	-	-	1	33.3	2	66.7	2	66.7	-	-	1	33.3	Manufacture of rubber and plastics products
26 การผลิตผลิตภัณฑ์จากแร่โลหะ	155	100.0	2	1.3	80	51.4	29	18.5	45	28.8	41	26.6	114	73.5	-	-	Manufacture of other non-metallic mineral products
27 การผลิตโลหะขั้นมูลฐาน	4	100.0	-	-	1	25.0	-	-	3	75.0	1	25.0	3	75.0	-	-	Manufacture of basic metals
28 การผลิตผลิตภัณฑ์ที่ทำจากโลหะประดิษฐ์ ยกเว้นเครื่องจักรและอุปกรณ์	201	100.0	2	0.8	35	17.3	40	19.7	125	62.2	110	55.0	91	45.1	-	-	Manufacture of fabricated metal products, except machinery and equipment

ตาราง 4 จำนวนและร้อยละของสถานประกอบการอุตสาหกรรมผลิต จำนวนตามระยะเวลาการผลิตในปี 2549 และหมวดอุตสาหกรรม (ต่อ)

TABLE 4 NUMBER AND PERCENTAGE OF MANUFACTURING ESTABLISHMENTS BY PERIOD OF OPERATION IN 2006 AND DIVISION OF INDUSTRY (Contd.)

รหัส Code	จำนวนสถานประกอบการ Number of establishments	ระยะเวลาการผลิต Period of operation in 2006												Division of Industry			
		เดือน Months						ชั่วโมง Hours per day									
		< 3	3 - 6	7 - 9	10 - 12	< 8	8 - 10	> 10									
		ร้อยละ จำนวน	ร้อยละ จำนวน	ร้อยละ จำนวน	ร้อยละ จำนวน	ร้อยละ จำนวน	ร้อยละ จำนวน	ร้อยละ จำนวน	ร้อยละ จำนวน	ร้อยละ จำนวน	ร้อยละ จำนวน	ร้อยละ จำนวน					
		Number	%	Number	%	Number	%	Number	%	Number	%	Number	%				
29	การผลิตเครื่องจักรและอุปกรณ์ ซึ่งไม่ได้จัดประเภทไว้ที่อื่น	10	100.0	-	-	2	17.5	2	17.5	7	65.0	-	10	100.0	-	Manufacture of machinery and equipment n.e.c.	
31	การผลิตเครื่องจักรและเครื่องอุปกรณ์ไฟฟ้า ซึ่งมิได้จัดประเภทไว้ในที่อื่น	1	100.0	-	-	-	-	-	-	1	100.0	1	100.0	-	-	Manufacture of electrical machinery and apparatus n.e.c.	
32	การผลิตอุปกรณ์และเครื่องอุปกรณ์วิทยุโทรทัศน์ และการสื่อสาร	3	100.0	-	-	-	-	-	-	3	100.0	1	33.3	2	66.7	Manufacture of radio, television and communication equipment and apparatus	
35	การผลิตเครื่องอุปกรณ์การขนส่งอื่นๆ	1	100.0	-	-	-	-	-	-	1	100.0	-	-	1	100.0	Manufacture of other transport equipment	
36	การผลิตเฟอร์นิเจอร์ รวมทั้งการผลิตซึ่งมิได้จัดประเภทไว้ที่อื่น	292	100.0	2	0.8	146	50.0	4	1.5	139	47.7	42	14.5	250	85.5	Manufacture of furniture, manufacturing n.e.c.	
37	การนำวัสดุกลับมาผลิตเป็นวัตถุดิบใหม่	2	100.0	-	-	-	-	-	-	2	100.0	-	-	2	100.0	-	Recycling

ที่มา : สำนักงานอุตสาหกรรม พ.ศ.2550 จังหวัดนครพนม สำนักงานสถิติแห่งชาติ กระทรวงเทคโนโลยีสารสนเทศและการสื่อสาร

Source : The 2007 Industrial Census, Nakhon Phanom Province, National Statistical Office, Ministry of Information and Communication Technology

ตาราง 5 มูลค่าเงินลงทุนจดทะเบียน จำนวนและร้อยละของสถานประกอบการผลิต จำนวนตามมูลค่าทุนจดทะเบียน และหมวดอุตสาหกรรม

TABLE 5 VALUE OF REGISTERED CAPITAL, NUMBER AND PERCENTAGE OF MANUFACTURING ESTABLISHMENTS BY VALUE OF REGISTERED CAPITAL AND DIVISION OF INDUSTRY

รหัส Code	หมวดอุตสาหกรรม Division of Industry	จำนวนสถานประกอบการ Number of establishments		ไม่มีทุนจดทะเบียน No value of registered capital		มูลค่าทุนจดทะเบียน (ล้านบาท) Registered capital (Million baht)						มูลค่าเงินลงทุนจดทะเบียน Value of registered capital					
		จำนวน Number	ร้อยละ %	จำนวน Number	ร้อยละ %	< 1		1 - 9		10 - 49			≥50				
						จำนวน Number	ร้อยละ %	จำนวน Number	ร้อยละ %	จำนวน Number	ร้อยละ %			จำนวน Number	ร้อยละ %		
	รวม	10,289	100.0	10,274	99.9	15	0.2	4	26.7	9	60.0	2	13.3	-	-	61,730,000	Total
15	การผลิตผลิตภัณฑ์อาหารและเครื่องดื่ม	3,011	100.0	3,005	99.8	6	0.2	1	16.7	4	66.7	1	16.7	-	-	29,000,000	Manufacture of food products and beverages
16	การผลิตผลิตภัณฑ์ยาสูบ	1	100.0	-	-	1	100.0	-	-	1	100.0	-	-	-	-	-	D Manufacture of tobacco products
17	การผลิตสิ่งทอ	2,001	100.0	2,001	100.0	-	-	-	-	-	-	-	-	-	-	-	- Manufacture of textiles
18	การผลิตเครื่องแต่งกาย รวมทั้งการตกแต่งและอksesซัวร์	968	100.0	968	100.0	-	-	-	-	-	-	-	-	-	-	-	Manufacture of wearing apparel; dressing and dyeing of fur
19	การฟอกและตกแต่งหนังพอก รวมทั้งการผลิต กระเป๋าเดินทาง กระเป๋าถือ อานม้า เครื่องที่ยึดลากและรองทำ	6	100.0	6	100.0	-	-	-	-	-	-	-	-	-	-	-	Tanning and dressing of leather; Manufacture of luggage, handbags, saddlery, harness and footwear
20	การผลิตไม้และผลิตภัณฑ์จากไม้และไม้กอก ยกเว้นเฟอร์นิเจอร์ รวมทั้งการผลิต กระเป๋าเดินทาง กระเป๋าถือ วัสดุภัณฑ์อื่น ๆ	3,602	100.0	3,602	100.0	-	-	-	-	-	-	-	-	-	-	-	Manufacture of wood and of products of wood and cork, except furniture; manufacture of articles of straw and plaiting Materials
22	การพิมพ์โฆษณาการพิมพ์และการทำสำเนาสื่อบันทึก	13	100.0	12	92.3	1	7.7	1	100.0	-	-	-	-	-	-	-	D Publishing, printing and reproduction of recorded Media
24	การผลิตเคมีภัณฑ์และผลิตภัณฑ์เคมี	15	100.0	13	86.7	2	13.3	1	50.0	1	50.0	-	-	-	-	-	Manufacture of chemicals and chemical products
25	การผลิตผลิตภัณฑ์ยางและพลาสติก	3	100.0	3	100.0	-	-	-	-	-	-	-	-	-	-	-	- Manufacture of rubber and plastics products
																	Manufacture of other non-metallic

ตาราง 5 มูลค่าเงินลงทุนจดทะเบียน จำนวนและร้อยละของสถานประกอบการอุตสาหกรรมผลิต จำนวนตามมูลค่าทุนจดทะเบียน และหมวดอุตสาหกรรม (ต่อ)

TABLE 5 VALUE OF REGISTERED CAPITAL, NUMBER AND PERCENTAGE OF MANUFACTURING ESTABLISHMENTS BY VALUE OF REGISTERED CAPITAL AND DIVISION OF INDUSTRY (Contd.)

รหัส Code	หมวดอุตสาหกรรม	จำนวนสถาน- ประกอบการ		ไม่มีทุนจดทะเบียน		มูลค่าทุนจดทะเบียน (ล้านบาท) Registered capital (Million baht)						มูลค่าเงินทุน จดทะเบียน Value of registered capital	Division of Industry		
		จำนวน establishments	ร้อยละ %	รวม Total		< 1		1 - 9		10 - 49				>50	
				จำนวน registered capital	ร้อยละ %	จำนวน Number	ร้อยละ %	จำนวน Number	ร้อยละ %	จำนวน Number	ร้อยละ %				
26	การผลิตผลิตภัณฑ์จากแร่โลหะ	155	100.0	152	98.1	3	1.9	1	33.3	2	66.7	-	-	-	D Mineral products
27	การผลิตโลหะขั้นมูลฐาน	4	100.0	3	75.0	1	25.0	-	-	1	100.0	-	-	-	D Manufacture of basic Metals
28	การผลิตผลิตภัณฑ์ที่ทำจากโลหะประดิษฐ์	201	100.0	201	100.0	-	-	-	-	-	-	-	-	-	Manufacture of fabricated Metal products,
29	ยกเว้นเครื่องจักรและอุปกรณ์ การผลิตเครื่องจักรและอุปกรณ์ ซึ่งมีได้จัดประเภทไว้ที่อื่น	10	100.0	10	100.0	-	-	-	-	-	-	-	-	-	Manufacture of Machinery and equipment n.e.c.
31	การผลิตเครื่องจักรและเครื่องอุปกรณ์ไฟฟ้า ซึ่งมีได้จัดประเภทไว้ที่อื่น	1	100.0	1	100.0	-	-	-	-	-	-	-	-	-	Manufacture of electrical Machinery and equipment n.e.c.
32	การผลิตอุปกรณ์และเครื่องอุปกรณ์วิทยุ โทรทัศน์ และการสื่อสาร	3	100.0	2	66.7	1	33.3	-	-	-	-	1	100.0	-	Manufacture of radio, television and communication equipment and apparatus
35	การผลิตเครื่องอุปกรณ์การขนส่งอื่นๆ	1	100.0	1	100.0	-	-	-	-	-	-	-	-	-	Manufacture of other transport equipment
36	การผลิตเฟอร์นิเจอร์ รวมทั้งการผลิต ซึ่งมีได้จัดประเภทไว้ที่อื่น	292	100.0	292	100.0	-	-	-	-	-	-	-	-	-	Manufacture of furniture, Manufacturing n.e.c.
37	การผลิตผลิตภัณฑ์การผลิตเป็น วัสดุรีไซเคิล	2	100.0	2	100.0	-	-	-	-	-	-	-	-	-	- Recycling

D : ตัวเลขไม่พึงเปิดเผย Disclosure prohibited

ที่มา : สำนักงานอุตสาหกรรม พ.ศ.2550 จังหวัด นครพนม สำนักงานสถิติแห่งชาติ กระทรวงเทคโนโลยีสารสนเทศและการสื่อสาร

Source : The 2007 Industrial Census, Nakhon Phanom Province, National Statistical Office, Ministry of Information and Communication Technology

ตาราง 6 มูลค่าเงินลงทุนที่ต่างประเทศรวมลงทุนหรือถือหุ้น จำนวนและร้อยละของสถานประกอบการอุตสาหกรรมผลิต จำนวนตามสัดส่วนของการรวมลงทุนหรือถือหุ้นของต่างประเทศ และหมวดอุตสาหกรรม

TABLE 6 VALUE OF FOREIGN INVESTMENT OR SHARE HOLDING, NUMBER AND PERCENTAGE OF MANUFACTURING ESTABLISHMENTS BY PROPORTION OF FOREIGN INVESTMENT OR SHARE HOLDING

AND DIVISION OF INDUSTRY

รหัส Code	หมวดอุตสาหกรรม	จำนวนสถาน- ประกอบการ		ไม่มีต่างประเทศ		สัดส่วนของการรวมลงทุนหรือถือหุ้น						มูลค่าเงินลงทุนที่ ต่างประเทศรวม ลงทุนหรือถือหุ้น Value of foreign investment or share holding	Division of Industry	
		จำนวน Number	ร้อยละ %	รวม Total		< 50%		10 - 50%		> 50%				
				จำนวน Number	ร้อยละ %	จำนวน Number	ร้อยละ %	จำนวน Number	ร้อยละ %	จำนวน Number	ร้อยละ %			
	รวม	10,289	100.0	10,288	100.0	1	100.0	1	100.0	1	100.0	D	Total	
15	การผลิตผลิตภัณฑ์อาหารและเครื่องดื่ม	3,011	100.0	3,011	100.0	-	-	-	-	-	-	-	-	Manufacture of food products and beverages
16	การผลิตผลิตภัณฑ์ยาสูบ	1	100.0	1	100.0	-	-	-	-	-	-	-	-	Manufacture of tobacco products
17	การผลิตสิ่งทอ	2,001	100.0	2,001	100.0	-	-	-	-	-	-	-	-	Manufacture of textiles
18	การผลิตเครื่องแต่งกาย รวมทั้ง การตากแห้งและย้อมสีเส้นด้าย	968	100.0	968	100.0	-	-	-	-	-	-	-	-	Manufacture of wearing apparel; dressing and dyeing of fur
19	การฟอกและตกแต่งหนังฟอก รวมทั้ง การผลิตกระเป๋าเดินทาง กระเป๋าถือ อานม้า เครื่องเทียมลาก และรองเท้า	6	100.0	6	100.0	-	-	-	-	-	-	-	-	Tanning and dressing of leather; manufacture of luggage, handbags, saddlery,harness and footwear
20	การผลิตไม้และผลิตภัณฑ์จากไม้และ ไม้ก๊อก ยกเว้น เพอร์นิกเจอร์ รวมทั้ง การผลิตสิ่งของที่ทำจากฟางและ วัสดุถักสานอื่นๆ	3,602	100.0	3,602	100.0	-	-	-	-	-	-	-	-	Manufacture of wood and of products of wood and cork, except furniture; manufacture of articles of straw and plaiting materials
22	การพิมพ์โฆษณา การพิมพ์ และ การทำสำเนาอิเล็กทรอนิกส์	13	100.0	13	100.0	-	-	-	-	-	-	-	-	Publishing, printing and reproduction of recorded media
24	การผลิตเคมีภัณฑ์และผลิตภัณฑ์เคมี	15	100.0	15	100.0	-	-	-	-	-	-	-	-	Manufacture of chemicals and chemical products
25	การผลิตผลิตภัณฑ์ยางและพลาสติก	3	100.0	3	100.0	-	-	-	-	-	-	-	-	Manufacture of rubber and plastics products

ตาราง 6 มูลค่าเงินลงทุนที่ต่างประเทศของครัวเรือนหรือถือหุ้น จำนวนและร้อยละของสถานประกอบการอุตสาหกรรมผลิต จำนวนตามสัดส่วนของครัวเรือนหรือถือหุ้นของต่างประเทศ และหมวดอุตสาหกรรม (ต่อ)

TABLE 6 VALUE OF FOREIGN INVESTMENT OR SHARE HOLDING, NUMBER AND PERCENTAGE OF MANUFACTURING ESTABLISHMENTS BY PROPORTION OF FOREIGN INVESTMENT OR SHARE HOLDING

AND DIVISION OF INDUSTRY (Contd.)

รหัส Code	หมวดอุตสาหกรรม	จำนวนสถาน- ประกอบการ		ไม่มีต่างประเทศ		สัดส่วนของการร่วมลงทุนหรือถือหุ้น						มูลค่าเงินลงทุนที่ ต่างประเทศมารวม ลงทุนหรือถือหุ้น Value of foreign investment or share holding	Division of Industry			
		จำนวน Number	ร้อยละ %	ร่วมลงทุนหรือถือหุ้น		Proportion of foreign investment or share holding										
				จำนวน Number	ร้อยละ %	รวม Total		< 50%		10 - 50%				> 50%		
		จำนวน	ร้อยละ	จำนวน	ร้อยละ	จำนวน	ร้อยละ	จำนวน	ร้อยละ	จำนวน	ร้อยละ	จำนวน	ร้อยละ	จำนวน	ร้อยละ	
		Number	%	Number	%	Number	%	Number	%	Number	%	Number	%	Number	%	
26	การผลิตผลิตภัณฑ์จากแร่โลหะ	155	100.0	155	100.0	-	-	-	-	-	-	-	-	-	-	Manufacture of other non-metallic mineral products
27	การผลิตโลหะขั้นมูลฐาน	4	100.0	4	100.0	-	-	-	-	-	-	-	-	-	-	Manufacture of basic metals
28	การผลิตผลิตภัณฑ์ที่ทำจากโลหะประดิษฐ์ ยกเว้นเครื่องจักรและอุปกรณ์	201	100.0	201	100.0	-	-	-	-	-	-	-	-	-	-	Manufacture of fabricated metal products, except machinery and equipment
29	การผลิตเครื่องจักรและอุปกรณ์ จัดประเภทไว้ในที่อื่น	10	100.0	10	100.0	-	-	-	-	-	-	-	-	-	-	Manufacture of machinery and equipment n.e.c.
31	การผลิตเครื่องจักรและเครื่องอุปการณ์ ไฟฟ้า ซึ่งมีได้จัดประเภทไว้ในที่อื่น	1	100.0	1	100.0	-	-	-	-	-	-	-	-	-	-	Manufacture of electrical machinery and apparatus n.e.c.
32	การผลิตอุปกรณ์และเครื่องอุปการณ์ วิทยุ โทรทัศน์ และการสื่อสาร	3	100.0	2	66.7	1	33.3	-	-	-	-	1	100.0	-	-	Manufacture of radio, television and communication equipment and apparatus
35	การผลิตเครื่องอุปการณ์การขนส่งอื่นๆ	1	100.0	1	100.0	-	-	-	-	-	-	-	-	-	-	Manufacture of other transport equipment
36	การผลิตเฟอร์นิเจอร์ รวมทั้ง การผลิตซึ่งมิได้ จัดประเภทไว้ในที่อื่น	292	100.0	292	100.0	-	-	-	-	-	-	-	-	-	-	Manufacture of furniture; manufacturing n.e.c.
37	การนำผลิตภัณฑ์กลับมาผลิตเป็น วัสดุตีพิมพ์	2	100.0	2	100.0	-	-	-	-	-	-	-	-	-	-	Recycling

-- สัดส่วนเพียงเล็กน้อย Negligible amount (<0.1)

D : ตัวเลขไม่พึงเปิดเผย Disclosure prohibited

ที่มา : สำมะโนอุตสาหกรรม พ.ศ.2550 จังหวัด นครพนม สำนักงานสถิติแห่งชาติ กระทรวงเทคโนโลยีสารสนเทศและการสื่อสาร

Source : The 2007 Industrial Census, Nakhon Phanom Province, National Statistical Office, Ministry of Information and Communication Technology

ตาราง 7 จำนวนและร้อยละของสถานประกอบการอุตสาหกรรมผลิต ที่ต่างประเทศรวมลงทุน จำนวนตามประเทศรวมลงทุนหรือหุ้นมากที่สุดเป็นอันดับหนึ่ง และหมวดอุตสาหกรรม

TABLE 7 NUMBER AND PERCENTAGE OF MANUFACTURING ESTABLISHMENTS WITH FOREIGN INVESTMENT BY THE FIRST COUNTRY WITH HIGHEST SHARE HOLDING AND DIVISION OF INDUSTRY

รหัส Code	หมวดอุตสาหกรรม	จำนวนสถาน- ประกอบการ		ไม่มีการลงทุนจาก ต่างประเทศ		มีการลงทุนจาก ต่างประเทศ		ประเทศรวมลงทุนหรือหุ้นมากที่สุดเป็นอันดับหนึ่ง The first country with highest share holding		Division of Industry
		Number of establishments		No foreign's investment		With foreign's investment		สหรัฐอเมริกา USA		
		จำนวน Number	ร้อยละ %	จำนวน Number	ร้อยละ %	จำนวน Number	ร้อยละ %	จำนวน Number	ร้อยละ %	
	รวม	10,289	100.0	10,288	100.0	1	--	1	100.0	Total
15	การผลิตผลิตภัณฑ์อาหารและเครื่องดื่ม	3,011	100.0	3,011	100.0	-	-	-	-	- Manufacture of food products and beverages
16	การผลิตผลิตภัณฑ์ยาสูบ	1	100.0	1	100.0	-	-	-	-	- Manufacture of tobacco products
17	การผลิตสิ่งทอ	2,001	100.0	2,001	100.0	-	-	-	-	- Manufacture of textiles
18	การผลิตเครื่องแต่งกาย รวมทั้งการตกแต่ง และย้อมสีขนสัตว์	968	100.0	968	100.0	-	-	-	-	Manufacture of wearing apparel, dressing and dyeing of fur
19	การฟอกและตกแต่งหนังพอก รวมทั้งการผลิตกระเป๋าเดินทาง กระเป๋ายานม้า เครื่องเย็บเลาะ และรองเท้า	6	100.0	6	100.0	-	-	-	-	Tanning and dressing of leather, Manufacture of luggage, handbags, saddlery ,harness and footwear
20	การผลิตไม้และผลิตภัณฑ์จากไม้ และไม้กึ่ง ยกเว้นเฟอร์นิเจอร์ รวมทั้งการผลิตของที่ทำจาก ฟงและวัสดุพลาสติกอื่น ๆ	3,602	100.0	3,602	100.0	-	-	-	-	Manufacture of wood and of products of wood and cork, except furniture; manufacture of articles of straw and plaiting Materials
22	การพิมพ์โฆษณาการพิมพ์ และการทำสำเนาสิ่งพิมพ์	13	100.0	13	100.0	-	-	-	-	Publishing, printing and reproduction of recorded Media
24	การผลิตเคมีภัณฑ์และผลิตภัณฑ์เคมี	15	100.0	15	100.0	-	-	-	-	Manufacture of chemicals and chemical products
25	การผลิตผลิตภัณฑ์ยางและพลาสติก	3	100.0	3	100.0	-	-	-	-	Manufacture of rubber and plastics products
26	การผลิตผลิตภัณฑ์จากแร่โลหะ	155	100.0	155	100.0	-	-	-	-	Manufacture of other non-metallic Mineral products
27	การผลิตโลหะขั้นมูลฐาน	4	100.0	4	100.0	-	-	-	-	Manufacture of basic Metals
28	การผลิตผลิตภัณฑ์ที่ทำจากโลหะประติษฐ์ ยกเว้นเครื่องจักร และอุปกรณ์	201	100.0	201	100.0	-	-	-	-	Manufacture of fabricated Metal products, except Machinery and equipment

ตาราง 7 จำนวนและร้อยละของสถานประกอบการอุตสาหกรรมผลิต ที่ต่างประเทศร่วมลงทุน จำนวนตามประเทศร่วมลงทุนหรือถือหุ้นมากที่สุดเป็นอันดับหนึ่ง และหมวดอุตสาหกรรม (ต่อ)

TABLE 7 NUMBER AND PERCENTAGE OF MANUFACTURING ESTABLISHMENTS WITH FOREIGN INVESTMENT BY THE FIRST COUNTRY WITH HIGHEST SHARE HOLDING AND DIVISION OF INDUSTRY (Contd.)

รหัส Code	หมวดอุตสาหกรรม	จำนวนสถาน- ประกอบการ		ไม่มีการลงทุนจาก ต่างประเทศ		มีการลงทุนจาก ต่างประเทศ		ประเทศร่วมลงทุนหรือถือหุ้นมากที่สุดเป็นอันดับหนึ่ง		Division of Industry
		Number of establishments		No foreign's investment		With foreign's investment		The first country with highest share holding		
		จำนวน Number	ร้อยละ %	จำนวน Number	ร้อยละ %	จำนวน Number	ร้อยละ %	สหรัฐอเมริกา USA	ประเทศอื่น ๆ Other countries	
29	การผลิตเครื่องจักรและอุปกรณ์ซึ่งมีจัดประเภทไว้ในที่อื่น	10	100.0	10	100.0	-	-	-	-	- Manufacture ofMachinery and equipment n.e.c.
31	การผลิตเครื่องจักรและเครื่องอุปกรณไฟฟ้า ซึ่งมิได้จัดประเภทไว้ในที่อื่น	1	100.0	1	100.0	-	-	-	-	Manufacture of electricalMachinery and apparatus n.e.c.
32	การผลิตอุปกรณ์และเครื่องอุปกรณวิทยุ โทรทัศน์ และการสื่อสาร	3	100.0	2	66.7	1	33.3	1	100.0	Manufacture of radio, television and communication equipment and apparatus
35	การผลิตเครื่องอุปกรณการขนส่งอื่นๆ	1	100.0	1	100.0	-	-	-	-	Manufacture of other transport equipment
36	การผลิตเฟอร์นิเจอร์ รวมทั้งการผลิต ซึ่งมิได้จัดประเภทไว้ในที่อื่น	292	100.0	292	100.0	-	-	-	-	Manufacture of furniture;Manufacturing n.e.c.
37	การนำผลิตภัณฑ์กลับมาผลิตเป็น วัสดุตีพิมพ์	2	100.0	2	100.0	-	-	-	-	Recycling

-- มีข้อมูลเพียงเล็กน้อย Negligible amount (<0.1)

ที่มา : สำนักงานอุตสาหกรรม พ.ศ.2550 จังหวัดนครพนม สำนักงานสถิติแห่งชาติ กระทรวงเทคโนโลยีสารสนเทศและการสื่อสาร

Source : The 2007 Industrial Census, Nakhon Phanom Province, National Statistical Office, Ministry of Information and Communication Technology

ตาราง 8 จำนวนและร้อยละของสถานประกอบการอุตสาหกรรมการผลิต จำนวนตามการส่งเสริมการลงทุน จากสำนักงานคณะกรรมการส่งเสริมการลงทุน และหมวดอุตสาหกรรม

TABLE 8 NUMBER AND PERCENTAGE OF MANUFACTURING ESTABLISHMENTS BY INVESTMENT PROMOTION FROM BOARD OF INVESTMENT (BOI) AND DIVISION OF INDUSTRY

รหัส Code	หมวดอุตสาหกรรม	จำนวนสถานประกอบการ		การส่งเสริมการลงทุนจากสำนักงานคณะกรรมการส่งเสริมการลงทุน				Division of Industry
		Number of establishments		Investment promotion from board of investment (BOI)				
		จำนวน Number	ร้อยละ %	จำนวน Number	ร้อยละ %	จำนวน Number	ร้อยละ %	
	รวม	10,289	100.0	10,286	100.0	3	--	Total
15	การผลิตผลิตภัณฑ์อาหารและเครื่องดื่ม	3,011	100.0	3,009	99.9	2	0.1	Manufacture of food products and beverages
16	การผลิตผลิตภัณฑ์ยาสูบ	1	100.0	1	100.0	-	-	Manufacture of tobacco products
17	การผลิตสิ่งทอ	2,001	100.0	2,001	100.0	-	-	Manufacture of textiles
18	การผลิตเครื่องแต่งกาย รวมทั้งการตกแต่งและย้อมสีพิเศษ	988	100.0	988	100.0	-	-	Manufacture of wearing apparel; dressing and dyeing of fur
19	การพอกและตกแต่งหนังพอก รวมทั้งการผลิตกระเป๋าเดินทาง กระเป๋าถือ อานม้า เครื่องเขียนกลา และรองเท้า	6	100.0	6	100.0	-	-	Tanning and dressing of leather; Manufacture of luggage, handbags, saddlery, harness and footwear
20	การผลิตไม้และผลิตภัณฑ์จากไม้ และไม้กึ่งยกเว้นเฟอร์นิเจอร์ รวมทั้งการผลิตสิ่งของที่ทำจากฟางและวัสดุพลาสติกอื่น ๆ	3,602	100.0	3,602	100.0	-	-	Manufacture of wood and of products of wood and cork, except furniture; manufacture of articles of straw and plaiting Materials
22	การพิมพ์โฆษณาการพิมพ์ และการทำสำเนาสิ่งอื่นที่ก	13	100.0	13	100.0	-	-	Publishing, printing and reproduction of recorded Media
24	การผลิตเคมีภัณฑ์และผลิตภัณฑ์เคมี	15	100.0	15	100.0	-	-	Manufacture of chemicals and chemical products
25	การผลิตผลิตภัณฑ์ยางและพลาสติก	3	100.0	3	100.0	-	-	Manufacture of rubber and plastics products
26	การผลิตผลิตภัณฑ์จากแร่โลหะ	155	100.0	155	100.0	-	-	Manufacture of other non-metallic Mineral products
27	การผลิตโลหะขั้นมูลฐาน	4	100.0	4	100.0	-	-	Manufacture of basic Metals
28	การผลิตผลิตภัณฑ์ที่ทำจากโลหะประดิษฐ์ ยกเว้นเครื่องจักรและอุปกรณ์	201	100.0	201	100.0	-	-	Manufacture of fabricated Metal products, except Machinery and equipment

ตาราง 8 จำนวนและร้อยละของสถานประกอบการอุตสาหกรรมผลิต จำนวนตามการส่งเสริมการลงทุน จากสำนักงานคณะกรรมการส่งเสริมการลงทุน และหมวดอุตสาหกรรม (ต่อ)

TABLE 8 NUMBER AND PERCENTAGE OF MANUFACTURING ESTABLISHMENTS BY INVESTMENT PROMOTION FROM BOARD OF INVESTMENT (BOI) AND DIVISION OF INDUSTRY (Contd.)

รหัส Code	หมวดอุตสาหกรรม	จำนวนสถานประกอบการ		การส่งเสริมการลงทุนจากสำนักงานคณะกรรมการส่งเสริมการลงทุน				Division of Industry
		Number of establishments		Investment promotion from board of investment (BOI)				
		จำนวน Number	ร้อยละ %	จำนวน Number	ร้อยละ %	จำนวน Number	ร้อยละ %	
29	การผลิตเครื่องจักรและอุปกรณ์ซึ่งมิได้จัดประเภทไว้ในที่อื่น	10	100.0	10	100.0	-	-	- Manufacture of Machinery and equipment n.e.c.
31	การผลิตเครื่องจักรและเครื่องอุปกรณไฟฟ้า ซึ่งมิได้จัดประเภทไว้ในที่อื่น	1	100.0	1	100.0	-	-	Manufacture of electrical Machinery and apparatus n.e.c.
32	การผลิตอุปกรณ์และเครื่องอุปกรณวิทยุ โทรทัศน์ และการสื่อสาร	3	100.0	2	66.7	1	33.3	Manufacture of radio, television and communication equipment and apparatus
35	การผลิตเครื่องอุปกรณการขนส่งอื่นๆ	1	100.0	1	100.0	-	-	Manufacture of other transport equipment
36	การผลิตเฟอร์นิเจอร์ รวมทั้งการผลิต ซึ่งมิได้จัดประเภทไว้ในที่อื่น	292	100.0	292	100.0	-	-	Manufacture of furniture,Manufacturing n.e.c.
37	การนำผลิตภัณฑ์กลับมาผลิตเป็น วัสดุตีบใหม่	2	100.0	2	100.0	-	-	Recycling

--- มีข้อมูลเพียงเล็กน้อย Negligible amount

ที่มา : สำนักอุตสาหกรรม พ.ศ.2550 จังหวัด นครพนม สำนักงานสถิติแห่งชาติ กระทรวงเทคโนโลยีสารสนเทศและการสื่อสาร

Source : The 2007 Industrial Census, Nakhon Phanom Province, National Statistical Office, Ministry of Information and Communication Technology

ตาราง 9 มูลค่าการส่งออก จำนวนและร้อยละของสถานประกอบการอุตสาหกรรมผลิต จำนวนตามร้อยละของการส่งออกผลิตภัณฑ์ และหมวดอุตสาหกรรม

TABLE 9 VALUE OF EXPORT, NUMBER AND PERCENTAGE OF MANUFACTURING ESTABLISHMENTS BY PERCENTAGE OF EXPORT AND DIVISION OF INDUSTRY

รหัส Code	หมวดอุตสาหกรรม	จำนวนสถานประกอบการ		ไม่มีการส่งออก		ร้อยละการส่งออก						มูลค่า การส่งออก Value of export	Division of Industry			
		ประกอบการ		No export		< 20			20 - 49					> 50		
		จำนวน	ร้อยละ	จำนวน	ร้อยละ	จำนวน	ร้อยละ	จำนวน	ร้อยละ	จำนวน	ร้อยละ			จำนวน	ร้อยละ	
Number	%	Number	%	Number	%	Number	%	Number	%	Number	%	Number	%			
	รวม	10,289	100.0	10,278	99.9	11	0.1	5	46.3	1	9.0	5	44.8	766,337,566	Total	
15	การผลิตผลิตภัณฑ์อาหารและเครื่องดื่ม	3,011	100.0	3,008	99.9	3	0.1	-	-	1	33.3	2	66.7	746,240,656	Manufacture of food products and beverages	
16	การผลิตผลิตภัณฑ์ยาสูบ	1	100.0	1	100.0	-	-	-	-	-	-	-	-	-	Manufacture of tobacco products	
17	การผลิตสิ่งทอ	2,001	100.0	2,000	100.0	1	0.1	-	-	-	-	1	100.0	85,000	Manufacture of textiles	
18	การผลิตเครื่องแต่งกาย รวมทั้งการตกแต่งและย้อมสีขนสัตว์	968	100.0	968	100.0	-	-	-	-	-	-	-	-	-	Manufacture of wearing apparel, dressing and dyeing of fur	
19	การฟอกและตกแต่งหนังฟอก รวมทั้งการผลิตกระเป๋าเดินทาง กระเป๋าถือ ยาน้ำ เครื่องเขียนกลา และรองเท้า	6	100.0	6	100.0	-	-	-	-	-	-	-	-	-	Tanning and dressing of leather, Manufacture of luggage, handbags, saddlery, harness and footwear	
20	การผลิตไม้และผลิตภัณฑ์จากไม้ และไม้ก๊อก ยากวนเฟอร์นิเจอร์ รวมทั้งการผลิตสิ่งของที่มาจากฟางและวัสดุถักสานอื่นๆ	3,602	100.0	3,602	100.0	-	-	-	-	-	-	-	-	-	Manufacture of wood and of products of wood and cork, except furniture; manufacture of articles of straw and plaitingMaterials	
22	การพิมพ์โฆษณาการพิมพ์ และการทำเส้นล่อนท์	13	100.0	13	100.0	-	-	-	-	-	-	-	-	-	Publishing, printing and reproduction of recordedMedia	
24	การผลิตเคมีภัณฑ์และผลิตภัณฑ์เคมี	15	100.0	15	100.0	-	-	-	-	-	-	-	-	-	Manufacture of chemicals and chemical products	
25	การผลิตผลิตภัณฑ์ยางและพลาสติก	3	100.0	2	66.7	1	33.3	-	-	-	-	1	100.0	D	Manufacture of rubber and plastics products	
26	การผลิตผลิตภัณฑ์จากแร่โลหะ	155	100.0	155	100.0	-	-	-	-	-	-	-	-	-	Manufacture of other non-metallicMineral products	
27	การผลิตโลหะขั้นมูลฐาน	4	100.0	4	100.0	-	-	-	-	-	-	-	-	-	Manufacture of basicMetals	
28	การผลิตผลิตภัณฑ์ที่ทำจากโลหะประดิษฐ์ ยกเว้นเครื่องจักรและอุปกรณ์	201	100.0	201	100.0	-	-	-	-	-	-	-	-	-	Manufacture of fabricatedMetal products, exceptMachinery and equipment	

ตาราง 9 มูลค่าการส่งออก จำนวนและร้อยละของสถานประกอบการอุตสาหกรรมผลิต จำนวนตามร้อยละของการส่งออกผลผลิตออกไปจำหน่ายต่างประเทศ และหมวดอุตสาหกรรม (ต่อ)
TABLE 9 VALUE OF EXPORT, NUMBER AND PERCENTAGE OF MANUFACTURING ESTABLISHMENTS BY PERCENTAGE OF EXPORT AND DIVISION OF INDUSTRY (Contd.)

รหัส Code	หมวดอุตสาหกรรม	จำนวนสถานประกอบการ		ไม่มีการส่งออก		ร้อยละการส่งออก						มูลค่า การส่งออก Value of export	Division of Industry		
		ประกอบการ		No export		< 20		20 - 49		> 50					
		จำนวน Number	ร้อยละ %	จำนวน Number	ร้อยละ %	จำนวน Number	ร้อยละ %	จำนวน Number	ร้อยละ %	จำนวน Number	ร้อยละ %				
29	การผลิตเครื่องจักรและอุปกรณ์ซึ่งมีได้จัดประเภทไว้ในที่อื่น	10	100.0	10	100.0	-	-	-	-	-	-	-	-	-	Manufacture of Machinery and equipment n.e.c.
31	การผลิตเครื่องจักรและเครื่องอุปกรณไฟฟ้า ซึ่งมิได้จัดประเภทไว้ในที่อื่น	1	100.0	1	100.0	-	-	-	-	-	-	-	-	-	Manufacture of electrical Machinery and apparatus n.e.c.
32	การผลิตอุปกรณ์และเครื่องอุปกรณวิทยุ โทรทัศน์ และการสื่อสาร	3	100.0	2	66.7	1	33.3	-	-	-	-	1	100.0	D	Manufacture of radio, television and communication equipment and apparatus
35	การผลิตเครื่องอุปกรณการขนส่งอื่นๆ	1	100.0	1	100.0	-	-	-	-	-	-	-	-	-	Manufacture of other transport equipment
36	การผลิตเฟอร์นิเจอร์ รวมทั้งการผลิต ซึ่งมิได้จัดประเภทไว้ในที่อื่น	292	100.0	287	98.2	5	1.8	5	100.0	-	-	-	-	23,870	Manufacture of furniture; Manufacturing n.e.c.
37	การผลิตวัสดุภัณฑ์พลาสติกเป็น วัตถุปิโตรเคมี	2	100.0	2	100.0	-	-	-	-	-	-	-	-	-	Recycling

D ข้อมูลที่ไม่เปิดเผย disclosure prohibited.

ที่มา: สำนักข้อมูลสถิติกรม พ.ศ.2550 จังหวัดนครพนม สำนักงานสถิติแห่งชาติ กระทรวงเทคโนโลยีสารสนเทศและการสื่อสาร

Source: The 2007 Industrial Census, Nakhon Phanom Province, National Statistical Office, Ministry of Information and Communication Technology

ตาราง 10 จำนวนและร้อยละของสถานประกอบการอุตสาหกรรมการผลิต จำแนกตามประเทศที่มีการส่งผลผลิตไปจำหน่าย และหมวดอุตสาหกรรม

TABLE 10 NUMBER AND PERCENTAGE OF MANUFACTURING ESTABLISHMENTS BY EXPORTED COUNTRY OF PRODUCT AND DIVISION OF INDUSTRY

รหัส Code	หมวดอุตสาหกรรม	จำนวนสถานประกอบการ		ไม่มีการส่งออก		มีการส่งออก		ประเทศที่ส่งออก						Division of Industry
		ประกอบกิจการ		No export		Export		Exported country						
		จำนวน	ร้อยละ	จำนวน	ร้อยละ	จำนวน	ร้อยละ	สหรัฐอเมริกา		ประเทศในยุโรป		ประเทศอื่น ๆ		
Number	%	Number	%	Number	%	Number	%	USA	Country in Europe	Other countries	Number	%	Number	%
	รวม	10,289	100.0	10,278	99.9	11	0.1	1	9.0	6	55.2	4	35.8	Total
15	การผลิตผลิตภัณฑ์อาหารและเครื่องดื่ม	3,011	100.0	3,008	99.9	3	0.1	-	-	1	33.3	2	66.7	Manufacture of food products and beverages
16	การผลิตผลิตภัณฑ์ยาสูบ	1	100.0	1	100.0	-	-	-	-	-	-	-	-	Manufacture of tobacco products
17	การผลิตสิ่งทอ	2,001	100.0	2,000	100.0	1	0.1	-	-	-	-	1	100.0	Manufacture of textiles
18	การผลิตเครื่องแต่งกาย รวมทั้งการตกแต่งและย้อมสีเส้นสัตว์	968	100.0	968	100.0	-	-	-	-	-	-	-	-	Manufacture of wearing apparel; dressing and dyeing of fur
19	การพอกและตกแต่งหนังฟอก รวมทั้งการผลิตกระเป๋าเดินทาง กระเป๋าถือ อานม้า เครื่องเทียมรถจักรยาน และรองเท้า	6	100.0	6	100.0	-	-	-	-	-	-	-	-	Tanning and dressing of leather; Manufacture of luggage, handbags, saddlery, harness and footwear
20	การผลิตไม้และผลิตภัณฑ์จากไม้ และไม้ก๊อก ยกเว้นเฟอร์นิเจอร์ รวมทั้งการผลิตสิ่งทอที่ทำจากฟางและวัสดุจากสัตว์อื่น ๆ	3,602	100.0	3,602	100.0	-	-	-	-	-	-	-	-	Manufacture of wood and of products of wood and cork, except furniture; manufacture of articles of straw and plaiting Materials
22	การพิมพ์โฆษณาการพิมพ์ และการทำสำเนาสิ่งอื่น ๆ	13	100.0	13	100.0	-	-	-	-	-	-	-	-	Publishing, printing and reproduction of recorded Media
24	การผลิตเคมีภัณฑ์และผลิตภัณฑ์เคมี	15	100.0	15	100.0	-	-	-	-	-	-	-	-	Manufacture of chemicals and chemical products
25	การผลิตผลิตภัณฑ์ยางและพลาสติก	3	100.0	2	66.7	1	33.3	-	-	-	-	1	100.0	Manufacture of rubber and plastics products
26	การผลิตผลิตภัณฑ์เหล็กจากแร่โลหะ	155	100.0	155	100.0	-	-	-	-	-	-	-	-	Manufacture of other non-metallic Mineral products
27	การผลิตโลหะขั้นมูลฐาน	4	100.0	4	100.0	-	-	-	-	-	-	-	-	Manufacture of basic Metals
28	การผลิตผลิตภัณฑ์ที่ทำจากโลหะประดิษฐ์ ยกเว้นเครื่องจักรและอุปกรณ์	201	100.0	201	100.0	-	-	-	-	-	-	-	-	Manufacture of fabricated Metal products, except Machinery and equipment

ตาราง 10 จำนวนและร้อยละของสถานประกอบการอุตสาหกรรมผลิต จำนวนตามประเทศที่ส่งการผลิตไปจำหน่าย และหมวดอุตสาหกรรม (ต่อ)

TABLE 10 NUMBER AND PERCENTAGE OF MANUFACTURING ESTABLISHMENTS BY EXPORTED COUNTRY OF PRODUCT AND DIVISION OF INDUSTRY (Contd.)

รหัส Code	หมวดอุตสาหกรรม	จำนวนสถานประกอบการ		ไม่มีการส่งออก		มีการส่งออก		ประเทศที่ส่งออก		ประเทศอื่น ๆ		Division of Industry
		จำนวน Number	ร้อยละ %	No export		Export		Exported country		Other countries		
				จำนวน Number	ร้อยละ %	จำนวน Number	ร้อยละ %	Country in Europe	Country in Europe	จำนวน Number	ร้อยละ %	
29	การผลิตเครื่องจักรและอุปกรณ์ซึ่งมีได้จัดประเภทไว้ในที่อื่น	10	100.0	10	100.0	-	-	-	-	-	-	- Manufacture ofMachinery and equipment n.e.c.
31	การผลิตเครื่องจักรและเครื่องอุปกรณไฟฟ้า ซึ่งมีได้จัดประเภทไว้ในที่อื่น	1	100.0	1	100.0	-	-	-	-	-	-	Manufacture of electricalMachinery and apparatus n.e.c.
32	การผลิตอุปกรณ์และเครื่องอุปกรณวิทยุ โทรทัศน์ และการสื่อสาร	3	100.0	2	66.7	1	33.3	1	100.0	-	-	Manufacture of radio, television and communication equipment and apparatus
35	การผลิตเครื่องอุปกรณการขนส่งอื่น ๆ	1	100.0	1	100.0	-	-	-	-	-	-	Manufacture of other transport equipment
36	การผลิตเฟอร์นิเจอร์ ซึ่งมีได้จัดประเภทไว้ในที่อื่น	292	100.0	287	98.2	5	1.8	-	-	5	100.0	- Manufacture of furniture;Manufacturing n.e.c.
37	การนำผลิตภัณฑ์กลับมาผลิตเป็น วัสดุบับใหม่	2	100.0	2	100.0	-	-	-	-	-	-	- Recycling

ที่มา : สำนักงานอุตสาหกรรม พ.ศ.2550 จังหวัดนครพนม สำนักงานสถิติแห่งชาติ กระทรวงเทคโนโลยีสารสนเทศและการสื่อสาร

Source : The 2007 Industrial Census, Nakhon Phanom Province, National Statistical Office, Ministry of Information and Communication Technology

ตาราง 11 มูลค่าการใช้วัตถุดิบหรือวัสดุประกอบการผลิตที่มาจากต่างประเทศ จำนวนและร้อยละของสถานประกอบการอุตสาหกรรมผลิต จำนวนตามการใช้วัตถุดิบฯ และหมวดอุตสาหกรรม

TABLE 11 VALUE OF IMPORTED MATERIALS AND COMPONENTS, NUMBER AND PERCENTAGE OF MANUFACTURING ESTABLISHMENTS BY USE OF IMPORTED MATERIALS AND DIVISION OF INDUSTRY

รหัส Code	จำนวนสถานประกอบการ		ไม่มีการใช้วัตถุดิบ		ร้อยละของวัตถุดิบหรือวัสดุประกอบที่มาจากต่างประเทศ						มูลค่าการใช้วัตถุดิบฯ		Division of Industry
	จำนวน	ร้อยละ	รวม		< 20		20 - 49		> 50		Value of imported materials and components		
			จำนวน	ร้อยละ	จำนวน	ร้อยละ	จำนวน	ร้อยละ	จำนวน	ร้อยละ			
	10,289	100.0	10,284	100.0	5	0.1	2	37.9	-	3	62.1	5,771,155	Total
15	3,011	100.0	3,011	100.0	-	-	-	-	-	-	-	-	- Manufacture of food products and beverages
16	1	100.0	1	100.0	-	-	-	-	-	-	-	-	- Manufacture of tobacco products
17	2,001	100.0	2,001	100.0	-	-	-	-	-	-	-	-	- Manufacture of textiles
18	968	100.0	968	100.0	-	-	-	-	-	-	-	-	Manufacture of wearing apparel, dressing and dyeing of fur
19	6	100.0	6	100.0	-	-	-	-	-	-	-	-	Tanning and dressing of leather, Manufacture of luggage, handbags, saddlery, harness and footwear
20	3,602	100.0	3,602	100.0	-	-	-	-	-	-	-	-	Manufacture of wood and of products of wood and cork, except furniture; manufacture of articles of straw and plaiting
22	13	100.0	13	100.0	-	-	-	-	-	-	-	-	Publishing, printing and reproduction of recorded media
24	15	100.0	15	100.0	-	-	-	-	-	-	-	-	Manufacture of chemicals and chemical products
25	3	100.0	3	100.0	-	-	-	-	-	-	-	-	Manufacture of rubber and plastics products
26	155	100.0	154	99.4	1	0.7	-	-	-	1	100.0	4,000	Manufacture of other non-metallic mineral products
27	4	100.0	4	100.0	-	-	-	-	-	-	-	-	Manufacture of basic metals
28	201	100.0	201	100.0	-	-	-	-	-	-	-	-	Manufacture of fabricated metal products, except machinery and equipment
29	10	100.0	10	100.0	-	-	-	-	-	-	-	-	Manufacture of machinery and equipment n.e.c.
31	1	100.0	1	100.0	-	-	-	-	-	-	-	-	Manufacture of electrical machinery and apparatus n.e.c.

ตาราง 11 มูลค่าการใช้วัตถุดิบหรือวัสดุประกอบการผลิตที่มาจากต่างประเทศ จำนวนและร้อยละของสถานประกอบการอุตสาหกรรมผลิต จำนวนตามการใช้วัตถุดิบฯ และหมวดอุตสาหกรรม (ต่อ)

TABLE 11 VALUE OF IMPORTED MATERIALS AND COMPONENTS, NUMBER AND PERCENTAGE OF MANUFACTURING ESTABLISHMENTS BY USE OF IMPORTED MATERIALS AND COMPONENTS AND DIVISION OF INDUSTRY (Contd.)

รหัส Code	หมวดอุตสาหกรรม	จำนวนสถานประกอบการ		ไม่มีการใช้วัตถุดิบ		ร้อยละของวัตถุดิบหรือวัสดุประกอบที่มาจากต่างประเทศ						มูลค่าการใช้วัตถุดิบฯ Value of imported materials and components	Division of Industry		
		จำนวน	ร้อยละ	รวม		< 20			20 - 49					> 50	
				จำนวน	ร้อยละ	จำนวน	ร้อยละ	จำนวน	ร้อยละ	จำนวน	ร้อยละ				
32	การผลิตอุปกรณ์และเครื่องใช้ไฟฟ้า โทรทัศน์ และการสื่อสาร	3	100.0	2	66.7	1	33.3	-	-	-	1	100.0	D	Manufacture of radio, television and communication equipment and apparatus	
35	การผลิตเครื่องอุปโภคบริโภคอื่น ๆ	1	100.0	1	100.0	-	-	-	-	-	-	-	-	-	Manufacture of other transport equipment
36	การผลิตเฟอร์นิเจอร์ รวมทั้งการผลิตซึ่งไม้ได้ดัดแปรสภาพอื่น ๆ	292	100.0	289	99.0	3	1.0	2	64.7	-	1	35.3	1,050,550	Manufacture of furniture	
37	การนำผลิตภัณฑ์จากผลิตเป็น วัตถุดิบใหม่	2	100.0	2	100.0	-	-	-	-	-	-	-	-	-	Recycling

D ข้อมูลที่ไม่เปิดเผย disclosure prohibited.

ที่มา: สำนักงานอุตสาหกรรม พ.ศ.2550 จังหวัดนครพนม สำนักงานสถิติแห่งชาติ กระทรวงเทคโนโลยีสารสนเทศและการสื่อสาร

Source: The 2007 Industrial Census, Nakhon Phanom Province, National Statistical Office, Ministry of Information and Communication Technology

ตาราง 12 จำนวนและร้อยละของสถานประกอบการอุตสาหกรรมผลิต จำนวนตามอัตราการใช้กำลังการผลิตต่อปี 2549 และหมวดอุตสาหกรรม

TABLE 12. NUMBER AND PERCENTAGE OF MANUFACTURING ESTABLISHMENTS BY PERCENTAGE OF CAPACITY UTILIZATION IN 2006 AND DIVISION OF INDUSTRY

รหัส Code	หมวดอุตสาหกรรม Number of establishments	อัตราการใช้กำลังการผลิตต่อปี 2549 Percentage of capacity utilization in 2006												เฉลี่ยต่อสถาน- ประกอบการ Average per establishment	Division of Industry											
		< 20		20 - 29		30 - 39		40 - 49		50 - 59		60 - 69				70 - 79		80 - 89		90 - 99		≥100				
		จำนวน Number	ร้อยละ %	จำนวน Number	ร้อยละ %	จำนวน Number	ร้อยละ %	จำนวน Number	ร้อยละ %	จำนวน Number	ร้อยละ %	จำนวน Number	ร้อยละ %			จำนวน Number	ร้อยละ %	จำนวน Number	ร้อยละ %	จำนวน Number	ร้อยละ %	จำนวน Number	ร้อยละ %			
	รวม	10,289	100.0	43	0.4	291	2.8	1,772	17.2	1,318	12.8	1,327	12.9	844	8.2	675	6.6	827	8.0	298	2.9	2,894	28.1	64	Total	
15	การผลิตเครื่องดื่มอาหารและเครื่องดื่ม	3,011	100.0	41	1.4	251	8.4	1,047	34.8	578	19.2	136	4.5	343	11.4	303	10.1	140	4.6	101	3.3	72	2.4	45	Manufacture of food products and beverages	
16	การผลิตเส้นใยผ้า	1	100.0	-	-	-	-	-	-	-	-	-	-	-	-	-	-	1	100.0	-	-	-	-	-	80	Manufacture of tobacco products
17	การผลิตสิ่งทอ	2,001	100.0	-	-	-	-	610	30.5	146	7.3	296	14.8	151	7.6	20	1.0	384	19.2	132	6.6	262	13.1	59	Manufacture of textiles	
18	การผลิตเครื่องแต่งกาย รวมทั้ง การตกแต่งและย้อมสีเส้นใย	968	100.0	1	0.1	-	-	61	6.3	142	14.6	256	26.5	172	17.7	223	23.0	10	1.0	28	2.9	75	7.8	60	Manufacture of wearing apparel, dressing and dyeing of fur	
19	การฟอกและตกแต่งหนังสัตว์ รวมทั้ง การผลิต กระเป๋าเดินทาง กระเป๋าถือ อานม้า เครื่องหิ้วกระเป๋าและรองเท้า	6	100.0	-	-	-	-	-	-	2	33.3	-	-	-	-	-	-	3	50.0	-	-	1	16.7	72	Tanning and dressing of leather; Manufacture of luggage, handbags, saddlery, harness and footwear	
20	การผลิตไม้และผลิตภัณฑ์จากไม้และ ไม้ก๊อก ยานยนต์จักรยานยนต์ รวมทั้ง การผลิตสิ่งทอที่ทำจากฟาง	3,602	100.0	-	-	35	1.0	35	1.0	388	10.8	349	9.7	77	2.1	39	1.1	247	6.9	4	0.1	2,428	67.4	85	Manufacture of wood and of products of wood and cork, except furniture; manufacture of articles of straw and plaitingMaterials	
22	การผลิตสิ่งพิมพ์ และการทำสำเนาฉบับพิมพ์	13	100.0	-	-	-	-	-	-	-	-	5	34.6	4	32.7	2	17.3	1	7.7	-	-	1	7.7	63	Publishing, printing and reproduction of recordedMedia	
24	การผลิตเคมีภัณฑ์และผลิตภัณฑ์เคมี	15	100.0	-	-	1	6.7	-	-	4	26.7	3	20.0	1	6.7	3	20.0	-	-	-	-	3	20.0	60	Manufacture of chemicals and chemical products	
25	การผลิตผลิตภัณฑ์ยางและพลาสติก	3	100.0	-	-	-	-	-	-	-	-	-	-	2	66.7	-	-	1	33.3	-	-	-	-	68	Manufacture of rubber and plastics products Manufacture of other non-metallicMineral products	
26	การผลิตผลิตภัณฑ์จากแร่โลหะ	155	100.0	1	0.7	1	0.7	3	2.2	18	11.6	37	24.2	40	25.5	23	14.6	12	7.5	11	7.2	9	6.0	62	Manufacture of basicMetals	
27	การผลิตโลหะขั้นพื้นฐาน	4	100.0	-	-	-	-	-	-	-	-	2	50.0	-	-	1	25.0	1	25.0	-	-	-	-	63	Manufacture of fabricatedMetal products, exceptMachinery and equipment	
28	การผลิตผลิตภัณฑ์จากโลหะประดิษฐ์ ยานยนต์จักรกลอุปกรณ์	201	100.0	-	-	3	1.4	8	4.2	33	16.7	82	41.0	28	13.7	20	10.1	17	8.3	4	2.1	5	2.6	55	Manufacture of fabricatedMetal products, exceptMachinery and equipment	

ตาราง 12 จำนวนและร้อยละของสถานประกอบการอุตสาหกรรมผลิต จำนวนตามอัตราการใช้กำลังการผลิตต่อปี 2549 และหมวดอุตสาหกรรม (ต่อ)
 TABLE 12. NUMBER AND PERCENTAGE OF MANUFACTURING ESTABLISHMENTS BY PERCENTAGE OF CAPACITY UTILIZATION IN 2006 AND DIVISION OF INDUSTRY (Contd.)

รหัส Code	หมวดอุตสาหกรรม	อัตราการใช้กำลังการผลิตต่อปี 2549 Percentage of capacity utilization in 2006													เฉลี่ยต่อสถาน- ประกอบการ Average per establishment	Division of Industry										
		< 20		20 - 29		30 - 39		40 - 49		50 - 59		60 - 69		70 - 79			80 - 89		90 - 99		≥100					
		จำนวน Number	ร้อยละ %	จำนวน Number	ร้อยละ %	จำนวน Number	ร้อยละ %	จำนวน Number	ร้อยละ %	จำนวน Number	ร้อยละ %	จำนวน Number	ร้อยละ %	จำนวน Number			ร้อยละ %	จำนวน Number	ร้อยละ %	จำนวน Number	ร้อยละ %	จำนวน Number	ร้อยละ %			
29	การผลิตเครื่องจักรและอุปกรณ์ ซึ่งไม่ได้ประเภทไว้ในที่อื่น	10	100.0	-	-	-	-	2	17.5	-	-	1	10.0	5	45.0	3	27.5	-	-	-	-	-	-	57	Manufacture of machinery and equipment n.e.c.	
31	การผลิตเครื่องจักรและเครื่องอุปกรณ์ ไฟฟ้า ซึ่งไม่ได้ประเภทไว้ในที่อื่น	1	100.0	-	-	-	-	-	-	-	-	-	1	100.0	-	-	-	-	-	-	-	-	-	60	Manufacture of electrical machinery and apparatus n.e.c.	
32	การผลิตอุปกรณ์และเครื่องอุปกรณ์วิทยุ โทรทัศน์ และเครื่องรับ	3	100.0	-	-	-	-	1	33.3	-	-	-	-	-	-	-	-	1	33.3	-	-	-	1	33.3	73	Manufacture of radio, television and communication equipment and apparatus
35	การผลิตเครื่องอุปกรณ์ การขนส่งอื่นๆ	1	100.0	-	-	-	-	-	-	-	-	-	-	-	-	-	-	-	-	-	-	-	1	100.0	100	Manufacture of other transport equipment
36	การผลิตเฟอร์นิเจอร์ รวมทั้ง การผลิตซึ่งไม่ได้ประเภทไว้ในที่อื่น	292	100.0	-	-	-	5	1.6	7	2.3	159	54.3	22	7.4	38	13.0	10	3.3	18	6.1	35	12.1	62	12.1	62	Manufacture of furniture, manufacturing n.e.c.
37	การผลิตกระดาษ กระดาษเป็นวัสดุพิมพ์	2	100.0	-	-	-	-	-	-	-	-	-	-	-	-	-	-	1	50.0	-	-	-	-	85	85	Recycling

D ข้อมูลที่ไม่เปิดเผย disclosure prohibited.

ที่มา : สำนักงานอุตสาหกรรม พ.ศ.2550 จังหวัดนครพนม สำนักงานสถิติแห่งชาติ กระทรวงเทคโนโลยีสารสนเทศและการสื่อสาร

Source : The 2007 Industrial Census, Nakhon Phanom Province, National Statistical Office, Ministry of Information and Communication Technology

ภาค 2 ข้อมูลการดำเนินงานกิจกรรมของสถานประกอบการ

ตอนที่ 1 ขั้นตอนการดำเนินการของสถานประกอบการ
จำแนกตามขนาดของสถานประกอบการ

สารบัญตารางสถิติ

ตอนที่ 1	ข้อมูลการดำเนินงานกิจการจำแนกตามขนาดของสถานประกอบการ
ตาราง 1	สถิติมูลฐานอุตสาหกรรมการผลิตในปี 2549 จำแนกตามขนาดของสถานประกอบการ
ตาราง 2	มูลค่าผลผลิตของสถานประกอบการอุตสาหกรรมการผลิตในปี 2549 จำแนกตามขนาดของสถานประกอบการ
ตาราง 3	ค่าใช้จ่ายขั้นกลางของสถานประกอบการอุตสาหกรรมการผลิตในปี 2549 จำแนกตามขนาดของสถานประกอบการ
ตาราง 4	คนทำงานในสถานประกอบการอุตสาหกรรมการผลิตในปี 2549 จำแนกตามสถานภาพการทำงาน เพศ และขนาดของสถานประกอบการ
ตาราง 5	จำนวนสถานประกอบการอุตสาหกรรมการผลิต จำแนกตามจำนวนวันทำงานต่อสัปดาห์ จำนวนชั่วโมงทำงานเฉลี่ยต่อวันของลูกจ้าง และขนาดของสถานประกอบการ
ตาราง 6	ค่าตอบแทนแรงงานในปี 2549 จำแนกตามขนาดของสถานประกอบการ
ตาราง 7	มูลค่าวัตถุดิบและวัสดุประกอบฯ และสินค้าคงเหลือต้นปีและปลายปี 2549 จำแนกตามขนาดของสถานประกอบการ
ตาราง 8	ส่วนเปลี่ยนแปลงของมูลค่าวัตถุดิบและวัสดุประกอบฯ และสินค้าคงเหลือในปี 2549 จำแนกตามขนาดของสถานประกอบการ
ตาราง 9	ค่าใช้จ่ายทั้งสิ้นและค่าภาษีมูลค่าเพิ่มสุทธิของสถานประกอบการอุตสาหกรรมการผลิตในปี 2549 จำแนกตามขนาดของสถานประกอบการ
ตาราง 10	รายรับทั้งสิ้นของสถานประกอบการอุตสาหกรรมการผลิตในปี 2549 จำแนกตามขนาดของสถานประกอบการ
ตาราง 11	มูลค่าตามบัญชีของสินทรัพย์ถาวรในปี 2549 จำแนกตามขนาดของสถานประกอบการ
ตาราง 12	มูลค่าสินทรัพย์ถาวรที่เปลี่ยนแปลงระหว่าง มกราคม - ธันวาคม 2549 จำแนกตามขนาดของสถานประกอบการ

ตาราง 1 สถิติฐานอุตสาหกรรมการผลิตในปี 2549 จำแนกตามขนาดของสถานประกอบการ

TABLE 1 SUMMARY OF BASIC STATISTICS FOR MANUFACTURING ESTABLISHMENTS IN 2006 BY SIZE OF ESTABLISHMENT

ขนาดของสถานประกอบการ	จำนวน สถานประกอบการ Number of establishments	จำนวน คนทำงาน Number of persons engaged	ลูกจ้าง Employees		มูลค่าผลผลิต Value of gross output	ค่าใช้จ่าย ขั้นกลาง Intermediate consumption	มูลค่าเพิ่ม Value added	Size of establishment
			จำนวน Number	ค่าตอบแทน Remuneration				
รวม	10,289	21,244	7,607	203,844	1,237,629	806,816	430,813	Total
1 - 15 คน	10,182	16,523	2,980	64,492	560,067	332,233	227,834	1 - 15 persons
16 - 25 คน	51	998	963	18,977	115,610	85,118	30,492	16 - 25 persons
26 - 30 คน	12	350	350	3,268	5,762	2,630	3,132	26 - 30 persons
31 - 50 คน	25	988	955	20,106	40,281	21,739	18,542	31 - 50 persons
51 - 200 คน	16	1,351	1,325	45,041	170,533	83,555	86,978	51 - 200 persons
มากกว่า 200 คน	3	1,034	1,034	D	D	D	D	More than 200 persons

D ตัวเลขที่ไม่เปิดเผย disclosure prohibited.

ที่มา : สำมะโนอุตสาหกรรม พ.ศ.2550 จังหวัดนครพนม สำนักงานสถิติแห่งชาติ กระทรวงเทคโนโลยีสารสนเทศและการสื่อสาร

Source : The 2007 Industrial Census, Nakhon Phanom Province, National Statistical Office, Ministry of Information and Communication Technology

ตาราง 2 มูลค่าผลผลิตของสถานประกอบการอุตสาหกรรมผลิตในปี 2549 จำแนกตามขนาดของสถานประกอบการ

TABLE 2 VALUE OF GROSS OUTPUT OF MANUFACTURING ESTABLISHMENTS IN 2006 BY SIZE OF ESTABLISHMENT

		(พันบาท In Thousand Baht)							
จำนวน สถาน- ประกอบการ	รวม Total	มูลค่าขายผลผลิต Sales of goods produced	ขายรับจาก การขายสินค้า ที่ซื้อมาจำหน่าย ในสภาพเดิม Sales of goods purchased for resale	ขายรับจากการ รับจ้างเหมาทำการ ผลิตสินค้า Receipts for contract and commission work	ขายรับจากการ ให้บริการบำรุงรักษา ซ่อมแซมและติดตั้ง ให้แก่สถาน ประกอบการอื่น Receipts for repair and installation work etc.	ขายรับจากการ ให้เช่าอาคาร ฯลฯ และรายรับอื่น ๆ Receipts for rent on building etc. and other receipts	ส่วนเปลี่ยนแปลง มูลค่าสินค้าคงเหลือ Change in value of stocks of goods	Size of establishment	
รวม	10,289	1,605,236	11,582	39,446	5,509	4,253	428,397	Total	
1 - 15 คน	10,182	512,684	7,367	35,869	5,509	848	2,210	1 - 15 persons	
16 - 25 คน	51	111,405	3,032	400	-	-	774	16 - 25 persons	
26 - 30 คน	12	5,762	3	115	-	-	16	26 - 30 persons	
31 - 50 คน	25	40,753	2	-	-	-	474	31 - 50 persons	
51 - 200 คน	16	170,533	-	1,322	-	-	435,083	51 - 200 persons	
มากกว่า 200 คน	3	D	D	D	-	D	D	More than 200 persons	

D ตัวเลขที่ไม่เปิดเผย disclosure prohibited.

ที่มา : สำมะโนอุตสาหกรรม พ.ศ.2550 จังหวัด นครพนม สำนักงานสถิติแห่งชาติ กระทรวงเทคโนโลยีสารสนเทศและการสื่อสาร

Source : The 2007 Industrial Census, Nakhon Phanom Province, National Statistical Office, Ministry of Information and Communication Technology

ตาราง 3 ค่าใช้จ่ายกลางของสถานประกอบการอุตสาหกรรมการผลิตในปี 2549 จำแนกตามขนาดของสถานประกอบการ

TABLE 3 INTERMEDIATE CONSUMPTION OF MANUFACTURING ESTABLISHMENTS IN 2006 BY SIZE OF ESTABLISHMENT

		(พันบาท In Thousand Baht)										
จำนวน สถาน- ประกอบการ	จำนวน ของสถาน ประกอบการ	รวม Total	ค่าซื้อวัตถุดิบ และวัสดุประกอบ ที่ใช้ในการผลิต	ค่าซื้อเพลิง และค่าไฟฟ้า ที่ใช้จ่ายในการผลิต	ค่าติดตั้งซ่อมแซมและ บำรุงรักษาสินค้า ที่จำหน่ายให้ลูกค้า	ค่าติดตั้งซ่อมแซมและ บำรุงรักษาเครื่องจักร เครื่องมือ	ค่าซื้อสินค้า ที่ซื้อมาจากหน้า ในสภาพเดิม	ค่าจ้างเหมาจ่ายให้ สถานประกอบการ อื่นผลิตสินค้าให้	ค่าใช้จ่ายอื่น ๆ Other expenses	ส่วนเปลี่ยนแปลง มูลค่าวัตถุดิบและ วัสดุประกอบฯ คงเหลือ	Change in value of stocks of materials and components	Size of establishment
1 - 15 คน	10,182	332,233	223,724	31,415	478	8,892	6,019	1,442	54,948	5,316		1 - 15 persons
16 - 25 คน	51	85,118	44,812	13,226	1,734	2,822	2,960	-	18,857	707		16 - 25 persons
26 - 30 คน	12	2,630	2,041	292	--	36	3	-	137	122		26 - 30 persons
31 - 50 คน	25	21,739	13,683	2,348	4	365	2	-	2,857	2,480		31 - 50 persons
51 - 200 คน	16	83,555	30,805	15,349	3,055	5,124	-	-	27,397	1,825		51 - 200 persons
มากกว่า 200 คน	3	D	D	D	-	D	D	-	D	D		More than 200 persons
รวม 806,816 515,417 104,772 5,272 45,322 10,162 1,442 120,697 3,732 Total												

-- มีข้อมูลเพียงเล็กน้อย Negligible amount

D ตัวเลขที่ไม่เปิดเผย disclosure prohibited.

ที่มา : สำมะโนอุตสาหกรรม พ.ศ.2550 จังหวัด นครพนม สำนักงานสถิติแห่งชาติ กระทรวงเทคโนโลยีสารสนเทศและการสื่อสาร

Source : The 2007 Industrial Census, Nakhon Phanom Province, National Statistical Office, Ministry of Information and Communication Technology

ตาราง 4 คนทำงานในสถานประกอบการอุตสาหกรรมผลิตในปี 2549 จำแนกตามสถานภาพการทำงาน เพศ และขนาดของสถานประกอบการ

TABLE 4 PERSONS ENGAGED IN MANUFACTURING ESTABLISHMENTS IN 2006 BY WORK STATUS, SEX AND SIZE OF ESTABLISHMENT

ขนาดของสถานประกอบการ	จำนวน สถาน- ประกอบการ	รวม		คนทำงานโดยไม่ได้รับค่าจ้าง/ เงินเดือน				ลูกจ้างในกรรมวิธีการผลิต Operatives				ลูกจ้างอื่น ๆ							
		รวม Total	ชาย Male	หญิง Female	รวม		ผู้ปฏิบัติงานฝีมือ		ผู้ปฏิบัติงานไม่มีฝีมือ		รวม		Other employees						
					ชาย Male	หญิง Female	รวม Total	ชาย Male	หญิง Female	รวม Total	ชาย Male	หญิง Female							
รวม	10,289	21,244	7,290	13,954	13,636	4,721	8,915	7,350	4,971	1,458	860	597	5,892	1,518	4,374	258	191	67	Total
1 - 15 คน	10,182	16,523	6,067	10,456	13,542	4,663	8,879	2,822	1,248	882	639	242	1,940	609	1,331	159	156	3	1 - 15 persons
16 - 25 คน	51	998	267	731	35	24	11	923	218	85	58	27	838	160	678	40	25	15	16 - 25 persons
26 - 30 คน	12	350	44	306	-	-	-	350	44	53	6	47	297	38	259	-	-	-	26 - 30 persons
31 - 50 คน	25	988	91	897	33	9	24	952	82	64	19	45	888	63	825	3	-	3	31 - 50 persons
51 - 200 คน	16	1,351	608	743	26	25	1	1,269	573	322	114	208	947	459	488	56	10	46	51 - 200 persons
มากกว่า 200 คน	3	1,034	213	821	-	-	-	1,034	213	52	24	28	982	189	793	-	-	-	More than 200 persons

ที่มา : สำมะโนอุตสาหกรรม พ.ศ.2550 จังหวัดนครพนม สำนักงานสถิติแห่งชาติ กระทรวงเทคโนโลยีสารสนเทศและการสื่อสาร

Source : The 2007 Industrial Census, Nakhon Phanom Province, National Statistical Office, Ministry of Information and Communication Technology

ตาราง 5 จำนวนสถานประกอบการอุตสาหกรรมผลิต จำนวนตามจำนวนวันทำงานต่อสัปดาห์ จำนวนชั่วโมงทำงานเฉลี่ยต่อวันของลูกจ้าง และขนาดของสถานประกอบการ

TABLE 5 NUMBER OF MANUFACTURING ESTABLISHMENTS BY WORKING DAYS PER WEEK, WORKING HOURS PER DAY OF EMPLOYEES AND SIZE OF ESTABLISHMENT

จำนวน สถาน ประกอบการ	ลูกจ้างในกรรมวิธีการผลิต Operatives				ลูกจ้างอื่น ๆ Other employees				ขนาดของสถานประกอบการ Number of establishments						
	จำนวนวันทำงานต่อสัปดาห์		จำนวนชั่วโมงทำงานเฉลี่ยต่อวัน		จำนวนวันทำงานต่อสัปดาห์		จำนวนชั่วโมงทำงานเฉลี่ยต่อวัน								
	Number of days per week	Number of working hours per day	Number of working days per week	Number of working hours per day	Number of working days per week	Number of working hours per day	Number of working hours per day								
	≤ 5	6	7	< 8	8 - 10	11 - 12	> 12	≤ 5	6	7	< 8	8 - 10	11 - 12	> 12	
รวม	10,289	309	300	35	188	453	2	-	47	24	3	45	28	1	Total
1 - 15 คน	10,182	246	261	31	141	396	-	-	47	17	1	43	22	-	1 - 15 persons
16 - 25 คน	51	32	16	2	21	27	2	-	-	5	2	2	4	1	16 - 25 persons
26 - 30 คน	12	9	2	1	6	6	-	-	-	-	-	-	-	-	26 - 30 persons
31 - 50 คน	25	17	7	1	14	11	-	-	-	1	-	-	1	-	31 - 50 persons
51 - 200 คน	16	5	11	-	4	12	-	-	-	1	-	-	1	-	51 - 200 persons
มากกว่า 200 คน	3	-	3	-	2	1	-	-	-	-	-	-	-	-	More than 200 persons

ที่มา : สำนักงานสถิติแห่งชาติ กระทรวงเทคโนโลยีสารสนเทศและการสื่อสาร

Source : The 2007 Industrial Census, Nakhon Phanom Province, National Statistical Office, Ministry of Information and Communication Technology

ตาราง 6 ค่าตอบแทนแรงงานในปี 2549 จำแนกตามขนาดของสถานประกอบการ

TABLE 6 REMUNERATION IN 2006 BY SIZE OF ESTABLISHMENT

(พันบาท In Thousand Baht)

ขนาดของสถาน ประกอบการ	จำนวน สถาน- ประกอบการ Number of establishments	จำนวน ลูกจ้าง Number of employees	รวม Total	ลูกจ้างในกรรมวิธีการผลิต			ลูกจ้างอื่น ๆ			รวม Total	เงินที่สถาน- ประกอบการ จ่ายสมทบ เข้ากองทุนเพื่อการ ประกันสังคมฯ Employer's contribution to social security	เงินที่สถาน- ประกอบการ จ่ายสมทบ เข้ากองทุนเพื่อการ ประกันสังคมฯ Employer's contribution to social security	Size of establishment
				ค่าจ้าง เงินเดือน Wages, salaries	ค่าล่วงเวลา โบนัสฯ Overtime bonus etc.	สวัสดิการและ ผลประโยชน์ตอบแทน Fringe benefits อื่น ๆ คำรักษา พยาบาล Medical care	ค่าจ้าง เงินเดือน Wages, salaries	ค่าล่วงเวลา โบนัสฯ Overtime bonus etc.	สวัสดิการและ ผลประโยชน์ตอบแทน Fringe benefits อื่น ๆ คำรักษา พยาบาล Medical care				
รวม	10,289	7,607	203,844	179,423	9,970	1,074	2,339	4,519	27	2	37	57	Total
1 - 15 คน	10,182	2,980	64,492	59,600	847	111	967	1,541	-	-	20	2	1 - 15 persons
16 - 25 คน	51	963	18,977	16,360	233	32	70	1,730	27	2	17	37	16 - 25 persons
26 - 30 คน	12	350	3,268	3,268	-	-	-	-	-	-	-	-	26 - 30 persons
31 - 50 คน	25	955	20,106	19,839	-	-	-	267	-	311	-	18	31 - 50 persons
51 - 200 คน	16	1,325	45,041	39,479	2,472	14	386	999	-	1,691	-	-	51 - 200 persons
มากกว่า 200 คน	3	1,034	D	D	D	D	D	D	D	D	-	-	More than 200 persons

D ตัวเลขที่ไม่เปิดเผย disclosure prohibited.

ที่มา : สำมะโนอุตสาหกรรม พ.ศ.2550 จังหวัดนครพนม สำนักงานสถิติแห่งชาติ กระทรวงเทคโนโลยีสารสนเทศและการสื่อสาร

Source : The 2007 Industrial Census.Nakhon PhanomProvince, National Statistical Office, Ministry of Information and Communication Technology

ตาราง 7 มูลค่าวัตถุดิบและวัสดุประกอบฯ และสินค้าคงเหลือต้นปีและปลายปี 2549 จำแนกตามขนาดของสถานประกอบการ

TABLE 7 VALUE OF STOCKS AT THE BEGINNING AND THE END OF 2006 BY SIZE OF ESTABLISHMENT

(พันบาท In Thousand Baht)

จำนวน สถาน- ประกอบการ Number of establishments	มูลค่า ณ ต้นปี 2549 At the beginning of 2006				มูลค่า ณ ปลายปี 2549 At the end of 2006				รวม Total	สินค้าคงเหลือ สำหรับขาย สภาพเดิม Goods purchased for resale	สินค้าคงเหลือ สำหรับขาย สภาพเดิม Goods purchased for resale	ขนาดของสถานประกอบการ Size of establishment
	รวม Total	วัตถุดิบ และ วัสดุประกอบฯ Materials and components	สินค้า ระหว่าง ผลิต Work in progress	สินค้า สำเร็จรูป Finished goods	วัตถุดิบ และ วัสดุประกอบฯ Materials and components	สินค้า ระหว่าง ผลิต Work in progress	สินค้า สำเร็จรูป Finished goods	สินค้าคงเหลือ สำหรับขาย สภาพเดิม Goods purchased for resale				
รวม	10,289	531,367	71,670	54,669	401,659	3,369	99,238	67,938	2,487	27,808	1,004	Total
1 - 15 คน	10,182	28,602	16,574	3,116	8,143	769	21,076	11,258	1,807	7,929	82	1 - 15 persons
16 - 25 คน	51	13,543	9,009	579	1,355	2,600	13,609	8,302	605	4,703	-	16 - 25 persons
26 - 30 คน	12	301	300	1	-	-	195	179	-	14	3	26 - 30 persons
31 - 50 คน	25	3,296	2,820	469	7	-	342	340	-	2	-	31 - 50 persons
51 - 200 คน	16	474,810	39,390	50,505	384,915	-	37,903	37,566	75	262	-	51 - 200 persons
มากกว่า 200 คน	3	D	D	-	D	-	D	D	-	D	D	More than 200 persons

D ตัวเลขที่ไม่เปิดเผย disclosure prohibited.

ที่มา : สำนักข้อมูลสถิติกรม พ.ศ.2550 จังหวัด นครพนม สำนักงานสถิติแห่งชาติ กระทรวงเทคโนโลยีสารสนเทศและการสื่อสาร

Source : The 2007 Industrial Census, Nakhon Phanom Province, National Statistical Office, Ministry of Information and Communication Technology

ตาราง 8 ส่วนเปลี่ยนแปลงของมูลค่าวัตถุดิบและวัสดุประกอบฯ และสินค้าคงเหลือในปี 2549 จำแนกตามขนาดของสถานประกอบการ

TABLE 8 CHANGE IN VALUE OF STOCKS IN 2006 BY SIZE OF ESTABLISHMENT

(พันบาท In Thousand Baht)

ขนาดของสถานประกอบการ	จำนวน จำนวน establishments	รวม Total	ส่วนเปลี่ยนแปลงของมูลค่าวัตถุดิบและวัสดุประกอบฯ และสินค้าคงเหลือ					Total
			Change in value of stocks					
			วัตถุดิบและ วัสดุประกอบฯ Materials and components	สินค้าระหว่าง ผลิต Work in progress	สินค้า สำเร็จรูป Finished goods	สินค้าที่เข้ามา จำหน่ายในสภาพเดิม Goods purchased for resale	Size of establishment	
1 - 15 คน	10,182	7,526	5,316	1,309	214	687	1 - 15 persons	
16 - 25 คน	51	67	707	27	3,347	2,600	16 - 25 persons	
26 - 30 คน	12	106	122	1	14	3	26 - 30 persons	
31 - 50 คน	25	2,954	2,480	469	5	-	31 - 50 persons	
51 - 200 คน	16	436,908	1,825	50,430	384,653	-	51 - 200 persons	
มากกว่า 200 คน	3	D	D	-	D	D	More than 200 persons	
รวม	10,289	432,129	3,732	52,182	373,851	2,365	Total	

D ตัวเลขที่ไม่เปิดเผย disclosure prohibited.

ที่มา : สำนักข้อมูลสถิติกรม พ.ศ.2550 จังหวัด นครพนม สำนักงานสถิติแห่งชาติ กระทรวงเทคโนโลยีสารสนเทศและการสื่อสาร

Source : The 2007 Industrial Census, Nakhon Phanom Province, National Statistical Office, Ministry of Information and Communication Technology

ตาราง 9 ค่าใช้จ่ายทั้งสิ้นและค่าภาษีมูลค่าเพิ่มสุทธิของสถานประกอบการอุตสาหกรรมผลิตไม่มี 2549 จำแนกตามขนาดของสถานประกอบการ

TABLE 9 TOTAL EXPENSES AND NET VALUE ADDED TAX OF MANUFACTURING ESTABLISHMENTS IN 2006 BY SIZE OF ESTABLISHMENT

จำนวน สถาน- ประกอบการ ขนาดของสถาน ประกอบการ	รวม Total	ค่าซื้อวัตถุดิบ และวัสดุประกอบ ที่ใช้ในการผลิต	ค่าเชื้อเพลิง และค่าไฟฟ้า ที่ใช้ในการผลิต	ค่าติดตั้งซ่อมแซมและ บำรุงรักษาสินค้า ที่จำหน่ายให้ลูกค้า	ค่าติดตั้งซ่อมแซมและ บำรุงรักษาเครื่องจักร เครื่องมือ	ค่าซื้อสินค้า ที่เข้ามาจำหน่าย ในสภาพเดิม	ค่าจ้างเหมาจ่ายให้ สถานประกอบการ อื่นผลิตสินค้าให้	ค่าใช้จ่าย ในการขาย Cost of sale	ค่าใช้จ่าย ในการบริหาร และดำเนินงาน Administrative expenses	ค่าใช้จ่าย อื่น ๆ Other	ค่าภาษี มูลค่าเพิ่ม สุทธิ Net value added	ค่าภาษี อื่น ๆ Other taxes	Size of establishment	(พันบาท In Thousand Baht)	
														จำนวน	บาท
รวม	10,289	824,855	515,417	104,772	5,272	10,162	1,442	52,305	81,147	6,212	2,805	67,685	Total		
1 - 15 คน	10,182	336,967	223,724	31,415	478	6,019	1,442	19,223	39,537	4,034	2,204	619	1 - 15 persons		
16 - 25 คน	51	86,452	44,812	13,226	1,734	2,960	-	3,755	15,898	1,148	96	650	16 - 25 persons		
26 - 30 คน	12	2,626	2,041	292	0	36	-	3	218	34	-	-	26 - 30 persons		
31 - 50 คน	25	19,365	13,683	2,348	4	365	-	1,440	1,155	342	26	229	31 - 50 persons		
51 - 200 คน	16	88,841	30,805	15,349	3,055	5,124	-	17,130	16,491	653	233	1,360	51 - 200 persons		
มากกว่า 200 คน	3	D	D	D	-	D	-	D	D	-	D	D	More than 200 persons		

D ตัวเลขที่ไม่เปิดเผย disclosure prohibited.

ที่มา : สำนักงานอุตสาหกรรม พ.ศ.2550 จังหวัด นครพนม สำนักงานสถิติแห่งชาติ กระทรวงเทคโนโลยีสารสนเทศและการสื่อสาร

Source : The 2007 Industrial Census, Nakhon Phanom Province, National Statistical Office, Ministry of Information and Communication Technology

ตาราง 10 รายรับทั้งสิ้นของสถานประกอบการอุตสาหกรรมการผลิตในปี 2549 จำแนกตามขนาดของสถานประกอบการ

TABLE 10 TOTAL RECEIPTS OF MANUFACTURING ESTABLISHMENTS IN 2006 BY SIZE OF ESTABLISHMENT

ขนาดของสถานประกอบการ	จำนวนสถานประกอบการ	รวม	มูลค่าขายผลผลิต	การขายสินค้าที่ซื้อมาจากจำหน่ายในสภาพเดิม	รายรับจากการรับจ้างเหมาทำการผลิตสินค้า	รายรับจากการบริการบำรุงรักษาซ่อมแซมฯ	รายรับจากการให้เช่าที่ดิน	รายรับจากการอาคารพร้อมที่ดินฯ	เงินปันผล	ดอกเบี้ย	กำไรจากการเปลี่ยนแปลงอัตราแลกเปลี่ยน	รายรับอื่น ๆ	(พันบาท In Thousand Baht)	
													จำนวน	รวม
รวม	10,289	1,667,096	1,605,236	11,582	39,446	5,509	-	36	239	88	744	4,217	Total	
1 - 15 คน	10,182	562,603	512,684	7,367	35,869	5,509	-	36	239	87	-	-	812	1 - 15 persons
16 - 25 คน	51	114,837	111,405	3,032	400	-	-	-	-	0	-	-	-	16 - 25 persons
26 - 30 คน	12	5,747	5,628	3	115	-	-	-	-	1	-	-	-	26 - 30 persons
31 - 50 คน	25	40,755	40,753	2	-	-	-	-	-	0	-	-	-	31 - 50 persons
51 - 200 คน	16	605,615	604,294	-	1,322	-	-	-	-	-	-	-	-	51 - 200 persons
มากกว่า 200 คน	3	D	D	D	D	-	-	-	-	-	-	-	D	More than 200 persons

D ตัวเลขที่ไม่เปิดเผย disclosure prohibited.

ที่มา : สำนักข้อมูลสถิติกรม พ.ศ.2550 จังหวัดนครพนม สำนักงานสถิติแห่งชาติ กระทรวงเทคโนโลยีสารสนเทศและการสื่อสาร

Source : The 2007 Industrial Census, NakhProvince, National Statistical Office, Ministry of Information and Communication Technology

ตาราง 11 มูลค่าตามบัญชีของสินทรัพย์ถาวรในปี 2549 จำแนกตามขนาดของสถานประกอบการ

TABLE 11 BOOK VALUE OF FIXED ASSETS IN 2006 BY SIZE OF ESTABLISHMENT

(พันบาท In Thousand Baht)

จำนวน สถาน- ประกอบการ	มูลค่าสินทรัพย์ถาวรต้นงวด				มูลค่าสินทรัพย์ถาวรปลายงวด				รวม Total	ที่ดิน Land	อาคารและ สิ่งก่อสร้าง Building and construction	เครื่องจักร ยานพาหนะ Machinery Vehicles	เครื่องใช้ สำนักงาน Office appliances	เครื่องมือ อื่น ๆ Equipment Other	สินทรัพย์ ถาวรอื่น ๆ Other fixed assets	ขนาดของสถาน- ประกอบการ Number of establishments	Size of establishment	
	รวม Total	ที่ดิน Land	อาคารและ สิ่งก่อสร้าง Building and construction	เครื่องจักร ยานพาหนะ Machinery Vehicles	เครื่องใช้ สำนักงาน Office appliances	เครื่องมือ อื่น ๆ Equipment Other	สินทรัพย์ ถาวรอื่น ๆ Other fixed assets											
รวม	10,289	2,350,818	925,061	786,884	263,432	300,232	5,370	69,814	25	2,170,521	922,534	732,769	215,458	240,640	4,817	54,279	24	Total
1 - 15 คน	10,182	1,966,974	865,773	644,832	165,635	256,623	2,050	32,038	25	1,835,742	863,846	607,784	133,031	205,226	1,783	24,049	24	1 - 15 persons
16 - 25 คน	51	97,480	10,186	51,707	24,700	8,179	1,010	1,698	-	88,584	10,186	48,278	20,788	6,963	942	1,427	-	16 - 25 persons
26 - 30 คน	12	3,356	1,040	1,855	282	40	-	139	-	3,087	1,040	1,687	218	32	-	110	-	26 - 30 persons
31 - 50 คน	25	13,564	2,496	3,796	5,884	701	15	672	-	12,736	2,496	3,546	5,506	636	14	538	-	31 - 50 persons
51 - 200 คน	16	206,518	43,556	43,695	57,832	24,644	1,645	35,137	-	179,691	42,966	38,674	48,635	19,747	1,559	28,111	-	51 - 200 persons
มากกว่า 200 คน	3	D	D	D	D	D	D	D	D	D	D	D	-	D	D	D	D	More than 200 persons

D ตัวเลขที่ไม่เปิดเผย disclosure prohibited.

ที่มา : สำนักงานสถิติแห่งชาติ กระทรวงเทคโนโลยีสารสนเทศและการสื่อสาร

Source : The 2007 Industrial Census, Nakhon Phanom Province, National Statistical Office, Ministry of Information and Communication Technology

ตาราง 12 มูลค่าสินทรัพย์ถาวรที่เปลี่ยนแปลงระหว่างมกราคม - ธันวาคม 2549 จำแนกตามขนาดของสถานประกอบการ

TABLE 12 VALUE OF FIXED ASSETS CHANGE IN JANUARY - DECEMBER 2006 BY SIZE OF ESTABLISHMENT

ขนาดของสถานประกอบการ	จำนวน สถาน- ประกอบการ	มูลค่าสินทรัพย์ถาวรที่เปลี่ยนแปลง Change in value of fixed assets				มูลค่าสินทรัพย์ การเคลื่อนย้าย	ค่าโอน กรรมสิทธิ์	Size of establishment
		รวม Total	มูลค่าสินทรัพย์ ถาวรที่ซื้อหรือ ผลิตขึ้นเอง	มูลค่าสินทรัพย์ ถาวรที่ขาย	Ownership transfer fee			
	Number of establishments		Value of new or cost producing of fixed assets	Value of disposal of fixed assets				
รวม	10,289	4,174	2,358	1,816		Total		
1 - 15 คน	10,182	3,148	1,335	1,813			1 - 15 persons	
16 - 25 คน	51	76	73	3			16 - 25 persons	
26 - 30 คน	12	-	-	-			26 - 30 persons	
31 - 50 คน	25	46	46	-			31 - 50 persons	
51 - 200 คน	16	292	292	-			51 - 200 persons	
มากกว่า 200 คน	3	D	D	-			More than 200 persons	

D ตัวเลขที่ไม่เปิดเผย disclosure prohibited.

ที่มา : สำนักอุตสาหกรรมการ พ.ศ.2550 จังหวัด นครพนม สำนักงานสถิติแห่งชาติ กระทรวงเทคโนโลยีสารสนเทศและการสื่อสาร

Source : The 2007 Industrial Census, Nakhon Phanom Province, National Statistical Office, Ministry of Information and Communication Technology

(พันบาท In Thousand Baht)

ตอนที่ 2 ข้อมู๑การดำเน๑นการข๑งสถานประก๑บการ
จำแนกตามหม๑ด๑ตุต๑ากรรม

สารบัญตารางสถิติ

- ตอนที่ 2 ข้อมูลการดำเนินงานการจำแนกตามหมวดอุตสาหกรรม
- ตาราง 1 สถิติมูลฐานอุตสาหกรรมการผลิตในปี 2549 จำแนกตามหมวดอุตสาหกรรม
- ตาราง 2 มูลค่าผลผลิตของสถานประกอบการอุตสาหกรรมการผลิตในปี 2549 จำแนกตามหมวดอุตสาหกรรม
- ตาราง 3 ค่าใช้จ่ายขั้นกลางของสถานประกอบการอุตสาหกรรมการผลิตในปี 2549 จำแนกตามหมวดอุตสาหกรรม
- ตาราง 4 คนทำงานในสถานประกอบการอุตสาหกรรมการผลิตในปี 2549 จำแนกตามสถานภาพการทำงาน เพศ และหมวดอุตสาหกรรม
- ตาราง 5 จำนวนสถานประกอบการอุตสาหกรรมการผลิต จำแนกตามจำนวนวันทำงานต่อสัปดาห์ จำนวนชั่วโมงทำงานเฉลี่ยต่อวันของลูกจ้าง และหมวดอุตสาหกรรม
- ตาราง 6 ค่าตอบแทนแรงงานในปี 2549 จำแนกตามหมวดอุตสาหกรรม
- ตาราง 7 มูลค่าวัตถุดิบและวัสดุประกอบฯ และสินค้าคงเหลือต้นปีและปลายปี 2549 จำแนกตามหมวดอุตสาหกรรม
- ตาราง 8 ส่วนเปลี่ยนแปลงของมูลค่าวัตถุดิบและวัสดุประกอบฯ และสินค้าคงเหลือในปี 2549 จำแนกตามหมวดอุตสาหกรรม
- ตาราง 9 ค่าใช้จ่ายทั้งสิ้นและค่าภาษีมูลค่าเพิ่มสุทธิของสถานประกอบการอุตสาหกรรมการผลิตในปี 2549 จำแนกตามหมวดอุตสาหกรรม
- ตาราง 10 รายรับทั้งสิ้นของสถานประกอบการอุตสาหกรรมการผลิตในปี 2549 จำแนกตามหมวดอุตสาหกรรม
- ตาราง 11 มูลค่าตามบัญชีของสินทรัพย์ถาวรในปี 2549 จำแนกตามหมวดอุตสาหกรรม
- ตาราง 12 มูลค่าสินทรัพย์ถาวรที่เปลี่ยนแปลงระหว่าง มกราคม - ธันวาคม 2549 จำแนกตามหมวดอุตสาหกรรม

ตาราง 1 สถิติฐานอุตสาหกรรมการผลิตในปี 2549 จำแนกตามหมวดอุตสาหกรรม

TABLE 1 SUMMARY OF BASIC STATISTICS FOR MANUFACTURING ESTABLISHMENTS IN 2006 BY DIVISION OF INDUSTRY

รหัส Code	หมวดอุตสาหกรรม	จำนวน สถานประกอบการ Number of establishments	จำนวน คนทำงาน Number of persons engaged	ลูกจ้าง Employees		มูลค่าผลผลิต Value of gross output	ค่าใช้จ่าย ขั้นกลาง Intermediate consumption	มูลค่าเพิ่ม Value added	Division of Industry
				จำนวน Number	ค่าตอบแทน แรงงาน Remuneration				
	รวม	10,289	21,244	7,607	203,844	1,237,629	806,816	430,813	Total
15	การผลิตผลิตภัณฑ์อาหารและเครื่องดื่ม	3,011	6,738	2,471	114,820	746,033	540,400	205,633	Manufacture of food products and beverages
16	การผลิตผลิตภัณฑ์ยาสูบ	1	87	85	D	D	D	D	Manufacture of tobacco products
17	การผลิตสิ่งทอ	2,001	4,224	2,224	19,294	75,835	36,950	38,886	Manufacture of textiles
18	การผลิตเครื่องแต่งกาย รวมทั้งการตกแต่ง และย้อมสีขนสัตว์	968	1,508	370	7,898	59,255	25,170	34,085	Manufacture of wearing apparel; dressing and dyeing of fur
19	การฟอกและตกแต่งหนังพอก รวมทั้งการผลิตกระเป๋าเดินทาง กระเป๋าก๊อบ ยานม้า เครื่องเขียนกลา และรองเท้า	6	16	5	425	690	462	228	Tanning and dressing of leather; Manufacture of luggage, handbags, saddlery, harness and footwear
20	การผลิตไม้และผลิตภัณฑ์จากไม้ และไม้ก๊อก ยกเว้นเฟอร์นิเจอร์ รวมทั้งการผลิตสิ่งของที่ทำจาก ฟางและวัสดุอัดประสานอื่นๆ	3,602	5,709	639	10,070	81,573	36,336	45,237	Manufacture of wood and of products of wood and cork, except furniture; manufacture of articles of straw and plaiting Materials
22	การพิมพ์โฆษณาการพิมพ์ และการทำสำเนาสิ่งพิมพ์ที่	13	41	12	639	3,335	2,280	1,055	Publishing, printing and reproduction of recorded Media
24	การผลิตเคมีภัณฑ์และผลิตภัณฑ์เคมี	15	415	373	5,530	12,515	7,327	5,188	Manufacture of chemicals and chemical products
25	การผลิตผลิตภัณฑ์ยางและพลาสติก	3	30	24	D	D	D	D	Manufacture of rubber and plastics products
26	การผลิตผลิตภัณฑ์จากแร่โลหะ	155	767	426	13,316	88,864	51,561	37,303	Manufacture of other non-metallic Mineral products
27	การผลิตโลหะขั้นมูลฐาน	4	35	30	1,501	26,811	21,687	5,124	Manufacture of basic Metals
28	การผลิตผลิตภัณฑ์ที่ทำจากโลหะประดิษฐ์ ยกเว้นเครื่องจักร และอุปกรณ์	201	486	210	7,701	35,225	18,986	16,239	Manufacture of fabricated Metal products, except Machinery and equipment

(พันบาท In Thousand Baht)

ตาราง 1 สถิติฐานอุตสาหกรรมการผลิตในปี 2549 จำแนกตามหมวดอุตสาหกรรม (ต่อ)

TABLE 1 SUMMARY OF BASIC STATISTICS FOR MANUFACTURING ESTABLISHMENTS IN 2006 BY DIVISION OF INDUSTRY (Contd.)

รหัส Code	หมวดอุตสาหกรรม	จำนวน สถานประกอบการ Number of establishments	จำนวน คนทำงาน Number of persons engaged	ลูกจ้าง Employees		มูลค่าผลผลิต Value of gross output	ค่าใช้จ่าย ขั้นกลาง Intermediate consumption	มูลค่าเพิ่ม Value added	Division of Industry
				จำนวน Number	ค่าตอบแทน Remuneration				
29	การผลิตเครื่องจักรและอุปกรณ์ซึ่งได้จัดประเภทไว้ในที่อื่น	10	28	3	173	1,662	933	729	Manufacture of Machinery and equipment n.e.c.
31	การผลิตเครื่องจักรและเครื่องอุปกรณ์ไฟฟ้า ซึ่งไม่ได้จัดประเภทไว้ในที่อื่น	1	1	-	-	D	D	D	Manufacture of electrical Machinery and apparatus n.e.c.
32	การผลิตอุปกรณ์และเครื่องอุปกรณ์วิทยุ โทรทัศน์ และการสื่อสาร	3	123	119	D	D	D	D	Manufacture of radio, television and communication equipment and apparatus
35	การผลิตเครื่องอุปกรณ์การขนส่งอื่น ๆ	1	8	7	D	D	D	D	Manufacture of other transport equipment
36	การผลิตเฟอร์นิเจอร์ รวมทั้งการผลิต ซึ่งไม่ได้จัดประเภทไว้ในที่อื่น	292	1,019	605	10,789	45,734	24,092	21,643	Manufacture of furniture; Manufacturing n.e.c.
37	การนำผลิตภัณฑ์กลับมาผลิตเป็น วัสดุตีบใหม่	2	8	5	D	D	D	D	Recycling

D ตัวเลขที่ไม่เปิดเผย disclosure prohibited.

ที่มา : สำมะโนอุตสาหกรรม พ.ศ.2550 จังหวัด นครพนม สำนักงานสถิติแห่งชาติ กระทรวงเทคโนโลยีสารสนเทศและการสื่อสาร

Source : The 2007 Industrial Census, Nakhon Phanom Province, National Statistical Office, Ministry of Information and Communication Technology

(พันบาท In Thousand Baht)

ตาราง 2 มูลค่าผลผลิตของสถานประกอบการอุตสาหกรรมผลิตในปี 2549 จำแนกตามหมวดอุตสาหกรรม

TABLE 2 VALUE OF GROSS OUTPUT OF MANUFACTURING ESTABLISHMENTS IN 2006 BY DIVISION OF INDUSTRY

รหัส Code	จำนวน สถาน- ประกอบการ Number of establishments	รวม Total	มูลค่าขายผลผลิต Sales of goods produced	ขายรับจาก การขายสินค้า ที่เข้ามาจำหน่าย ในสภาพเดิม Sales of goods purchased for resale	ขายรับจากการ รับจ้างเหมาทำการ ผลิตสินค้า Receipts for contract and commission work	ขายรับจากการ ให้บริการบำรุงรักษา ซ่อมแซมและติดตั้ง ให้แก่สถาน ประกอบกิจการอื่น Receipts for repair and installation work etc.	ขายรับจากการ ให้เช่าอาคาร ฯลฯ และรายรับอื่น ๆ Receipts for rent and other receipts	ส่วนเปลี่ยนแปลง มูลค่าสินค้าคงเหลือ Change in value of stocks of goods	Division of Industry
15	3,011	746,033	1,153,801	1,179	11,007	821	3,757	424,532	Manufacture of food products and beverages
16	1	D	D	-	-	-	-	-	D Manufacture of tobacco products
17	2,001	75,835	73,320	898	2,610	36	-	1,029	Manufacture of textiles
18	968	59,255	39,500	-	16,013	3,457	-	285	Manufacture of wearing apparel; dressing and dyeing of fur
19	6	690	567	-	45	42	36	-	Tanning and dressing of leather; Manufacture of luggage, handbags, saddlery, harness and footwear
20	3,602	81,573	80,174	800	1,540	-	-	941	Manufacture of wood and of products of wood and cork, except furniture; manufacture of articles of straw and plaiting Materials Publishing, printing and reproduction of recorded Media
22	13	3,335	3,334	3	-	-	1	360	Manufacture of chemicals and chemical products
24	15	12,515	11,853	302	-	-	-	2,635	Manufacture of other non-metallic mineral products
25	3	D	D	D	-	-	D	600	Manufacture of rubber and plastics products
26	155	88,864	87,437	4,061	-	1	-	600	Manufacture of basic metals
27	4	26,811	26,110	600	701	-	-	39	Manufacture of fabricated metal products, except machinery and equipment
28	201	35,225	25,905	720	7,500	660	400	39	Manufacture of fabricated metal products, except machinery and equipment

(พันบาท In Thousand Baht)

ตาราง 2 มูลค่าการผลิตของสถานประกอบการอุตสาหกรรมการผลิตในปี 2549 จำแนกตามหมวดอุตสาหกรรม (ต่อ)

TABLE 2 VALUE OF GROSS OUTPUT OF MANUFACTURING ESTABLISHMENTS IN 2006 BY DIVISION OF INDUSTRY (Contd.)

(พันบาท In Thousand Baht)										
รหัส Code	หมวดอุตสาหกรรม Number of establishments	จำนวน สถาน- ประกอบการ Number of establishments	รวม Total	มูลค่าขายผลผลิต Sales of goods produced	ขายรับจาก การขายสินค้า ที่เข้ามาจำหน่าย ในสภาพเดิม Sales of goods purchased for resale	ขายรับจาก รับจ้างเพมาทำการ ผลิตสินค้า Receipts for contract and commission work	ขายรับจากการ ให้บริการบำรุงรักษา ซ่อมแซมและติดตั้ง ให้แก่สถาน ประกอบการอื่น Receipts for repair and installation work etc.	ขายรับจากการ ให้เช่าอาคาร ฯลฯ และรายรับอื่น ๆ Receipts for rent and other receipts	ส่วนเปลี่ยนแปลง มูลค่าสินค้าคงเหลือ Change in value of stocks of goods	Division of Industry
29	การผลิตเครื่องจักรและอุปกรณ์ซึ่งไม่ได้จัดประเภทไว้ให้อื่น	10	1,662	1,536	-	-	100	-	26	Manufacture of Machinery and equipment n.e.c.
31	การผลิตเครื่องจักรและเครื่องมืออุปกรณ์ไฟฟ้า ซึ่งไม่ได้จัดประเภทไว้ในที่อื่น	1	D	D	-	-	-	-	D	Manufacture of electrical Machinery and apparatus n.e.c.
32	การผลิตอุปกรณ์และเครื่องมืออุปกรณ์วิทยุ โทรทัศน์ และการสื่อสาร	3	D	D	-	D	-	D	D	Manufacture of radio, television and communication equipment and apparatus
35	การผลิตเครื่องอุปกรณ์การขนส่งอื่น ๆ	1	D	D	-	-	D	-	D	Manufacture of other transport equipment
36	การผลิตเฟอร์นิเจอร์ รวมทั้งการผลิต ซึ่งไม่ได้จัดประเภทไว้ในที่อื่น	292	45,734	43,475	1,815	-	382	-	63	Manufacture of furniture Manufacturing n.e.c.
37	การผลิตวัตถุดิบที่นำมาผลิตเป็น วัสดุตั้งใหม่ D วัสดุที่ไม่เปิดเผย disclosure prohibited.	2	D	D	D	-	-	-	-	- Recycling

ที่มา : สำมะโนอุตสาหกรรม พ.ศ.2550 จังหวัด นครพนม สำนักงานสถิติแห่งชาติ กระทรวงเทคโนโลยีสารสนเทศและการสื่อสาร

Source : The 2007 Industrial Census, Nakhon Phanom Province, National Statistical Office, Ministry of Information and Communication Technology

ตาราง 3 ค่าใช้จ่ายเชิงกลางของสถานประกอบการอุตสาหกรรมในปี 2549 จำแนกตามหมวดอุตสาหกรรม

TABLE 3 INTERMEDIATE CONSUMPTION OF MANUFACTURING ESTABLISHMENTS IN 2006 BY DIVISION OF INDUSTRY

รหัส Code	จำนวน สถาน- ประกอบการ Number of establishments	รวม Total	ค่าซื้อวัตถุดิบ และวัสดุประกอบ ที่ใช้ในการผลิต Purchase of materials and components	ค่าเชื้อเพลิง และค่าไฟฟ้า ที่ใช้จ่าย ในการผลิต Cost of fuels, cost of electricity used in production	ค่าติดตั้งซ่อมแซมและ บำรุงรักษาสินค้า ที่จำหน่ายให้ลูกค้า Cost of repair and maintenance sales of goods of purchase	ค่าติดตั้งซ่อมแซมและ บำรุงรักษาเครื่องจักร เครื่องมือ Cost of repair and maintenance of machinery and equipment	ค่าซื้อสินค้า ที่ออกมาจำหน่าย ในสภาพเดิม Purchase of goods for resale	ค่าจ้างเหมาจ่ายให้ สถานประกอบการ อื่น ๆ Cost of contract and commission work	ค่าใช้จ่าย อื่น ๆ Other expenses	ส่วนเปลี่ยนแปลง มูลค่าวัตถุดิบและ วัสดุประกอบ คงเหลือ Change in value of stocks of materials and components	Division of Industry
15	3,011	540,400	349,887	82,699	3,548	40,503	1,179	-	66,793	4,209	Manufacture of food products and beverages
16	1	D	D	D	-	-	-	-	D	D	Manufacture of tobacco products
17	2,001	36,950	26,272	2,424	70	630	124	37	4,848	2,545	Manufacture of textiles
18	968	25,170	15,634	3,179	100	543	-	482	5,064	179	Manufacture of wearing apparel; dressing and dyeing of fur
19	6	462	239	41	--	7	-	-	53	120	Tanning and dressing of leather; Manufacture of luggage, handbags, saddlery, harness and footwear
20	3,602	36,336	15,510	2,658	1,125	1,000	800	-	9,861	5,382	Manufacture of wood and of products of wood and cork, except furniture; manufacture of articles of straw and plaitingMaterials
22	13	2,280	1,853	286	-	77	3	-	412	351	Publishing, printing and reproduction of recordedMedia
24	15	7,327	2,711	1,800	4	54	242	-	2,044	472	Manufacture of chemicals and chemical products
25	3	D	D	D	-	D	D	-	D	D	Manufacture of rubber and plastics products

(พันบาท In Thousand Baht)

ตาราง 3 ค่าใช้จ่ายเชิงกลางของสถานประกอบการอุตสาหกรรมผลิตในปี 2549 จำแนกตามหมวดอุตสาหกรรม (ต่อ)

TABLE 3 INTERMEDIATE CONSUMPTION OF MANUFACTURING ESTABLISHMENTS IN 2006 BY DIVISION OF INDUSTRY (Contd.)

รหัส Code	หมวดอุตสาหกรรม establishments	จำนวน Number of	รวม Total	ค่าซื้อวัตถุดิบ และวัสดุประกอบ ที่ใช้ในการผลิต Purchase of materials and components	ค่าเชื้อเพลิง และค่าไฟฟ้า ที่ใช้จ่าย ในการผลิต Cost of fuels, cost of electricity used in production	ค่าติดตั้งซ่อมแซมและ บำรุงรักษาสินค้า ที่จำหน่ายให้ลูกค้า Cost of repair and maintenance sales of goods of purchase	ค่าติดตั้งซ่อมแซมและ บำรุงรักษาเครื่องจักร เครื่องมือ Cost of repair and maintenance of machinery and equipment	ค่าซื้อสินค้า ที่ออกมาจำหน่าย ในสภาพเดิม Purchase of goods for resale	ค่าจ้างเหมาจ่ายให้ สถานประกอบการ อื่น ๆ Cost of contract and commission work	ค่าใช้จ่าย อื่น ๆ Other expenses	ส่วนเปลี่ยนแปลง มูลค่าวัตถุดิบและ วัสดุประกอบ คงเหลือ Change in value of stocks of materials and components	Division of Industry
26	การผลิตผลิตภัณฑ์จากแร่โลหะ	155	51,561	20,181	3,161	324	760	4,458	872	20,740	1,076	Manufacture of other non-metallicMineral products
27	การผลิตโลหะขั้นมูลฐาน	4	21,687	24,055	111	-	63	600	-	1,018	4,160	Manufacture of basicMetals
28	การผลิตผลิตภัณฑ์จากโลหะประดิษฐ์ ยกเว้นเครื่องจักรและอุปกรณ์	201	18,986	13,184	1,985	69	636	520	-	1,828	765	Manufacture of fabricatedMetal products, exceptMachinery and equipment
29	การผลิตเครื่องจักรและอุปกรณ์ ซึ่งมีได้จับประเภทไว้ในที่อื่น	10	933	628	52	-	27	12	-	219	5	Manufacture ofMachinery and equipment n.e.c.
31	การผลิตเครื่องจักรและเครื่องอุปกรณ ไฟฟ้า ซึ่งมีได้จับประเภทไว้ในที่อื่น	1	D	D	D	-	-	-	-	D	D	Manufacture of electricalMachinery and apparatus n.e.c.
32	การผลิตอุปกรณ์และเครื่องอุปกรณวิทย โทรทัศน์ และการสื่อสาร	3	D	D	D	-	D	-	-	D	D	Manufacture of radio, television and communication equipment and apparatus
35	การผลิตเครื่องอุปกรณ การขนส่งอื่น ๆ	1	D	D	D	-	D	-	-	D	D	Manufacture of other transport equipment
36	การผลิตเฟอร์นิเจอร์ รวมทั้ง การผลิตที่มีได้จับประเภทไว้ในที่อื่น	292	24,092	14,831	2,787	22	367	1,021	52	3,021	1,991	Manufacture of furniture, manufacturing n.e.c.
37	การนำผลิตภัณฑ์เก่า มาผลิตเป็นวัตถุดิบใหม่	2	D	D	D	D	D	D	-	D	D	Recycling

-- มีข้อมูลเพียงเล็กน้อย Negligible amount

D ตัวเลขที่ไม่เปิดเผย disclosure prohibited.

ที่มา : สำมะโนอุตสาหกรรม พ.ศ.2550 จังหวัด นครพนม สำนักงานสถิติแห่งชาติ กระทรวงเทคโนโลยีสารสนเทศและการสื่อสาร

Source : The 2007 Industrial Census, Nakhon Phanom Province, National Statistical Office, Ministry of Information and Communication Technology

ตาราง 4 คนทำงานในสถานประกอบการอุตสาหกรรมผลิตในปี 2549 จำแนกตามสถานภาพการทำงาน เพศ และหมวดอุตสาหกรรม

TABLE 4 PERSONS ENGAGED IN MANUFACTURING ESTABLISHMENTS IN 2006 BY WORK STATUS, SEX AND DIVISION OF INDUSTRY

รหัส Code	จำนวน สถาน- ประกอบการ Number of establishments	รวม Total		คนทำงานโดยไม่ได้รับ ค่าจ้าง/เงินเดือน Unpaid workers				ลูกจ้างในกรรมวิธีการผลิต ผู้ปฏิบัติงานไม่มีฝีมือ ผู้ปฏิบัติงานไม่มีฝีมือ Operatives				ลูกจ้างอื่น ๆ Other employees				Division of Industry						
		ชาย Male	หญิง Female	รวม Total	รวม Total		รวม Total		รวม Total		รวม Total		ชาย Male	หญิง Female	รวม Total		ชาย Male	หญิง Female				
					ชาย Male	หญิง Female	ชาย Male	หญิง Female	ชาย Male	หญิง Female	ชาย Male	หญิง Female										
		รวม Total	ชาย Male	หญิง Female	รวม Total	ชาย Male	หญิง Female	รวม Total	ชาย Male	หญิง Female	รวม Total	ชาย Male	หญิง Female	รวม Total	ชาย Male	หญิง Female						
		10,289	21,244	7,290	13,964	4,721	8,915	7,350	2,378	4,971	1,458	860	597	5,892	1,518	4,374	258	191	67			
15	การผลิตผลิตภัณฑ์อาหารและเครื่องดื่ม	3,011	6,738	3,761	2,977	4,267	1,535	2,338	901	1,437	547	281	266	1,791	620	1,171	133	128	5	Manufacture of food products and beverages		
16	การผลิตผลิตภัณฑ์ยาสูบ	1	87	1	86	2	1	85	-	85	85	-	85	-	-	-	-	-	-	-	Manufacture of tobacco products	
17	การผลิตสิ่งทอ	2,001	4,224	153	4,071	2,000	62	1,938	2,219	91	2,128	52	14	38	2,166	77	2,089	5	-	5	Manufacture of textiles	
18	การผลิตเครื่องแต่งกาย รวมทั้ง การตกแต่งและย้อมสีเส้นสัตว์	968	1,508	186	1,322	1,138	164	974	366	20	346	85	7	78	281	13	268	4	2	2	Manufacture of wearing apparel, dressing and dyeing of fur	
19	การฟอกและตกแต่งหนังพอก รวมทั้ง การผลิต กระเป๋าเดินทาง กระเป๋าถือ อานม้า เครื่องเทียมรถและรองเท้า	6	16	9	7	11	6	5	3	2	5	3	2	5	3	-	-	-	-	-	-	Tanning and dressing of leather, Manufacture of luggage,handbags,saddlery,harness and footwear
20	การผลิตไม้และผลิตภัณฑ์จากไม้และ ไม้ก๊อก ยกเว้นเฟอร์นิเจอร์ รวมทั้ง การผลิตสิ่งของที่ทำจากพวง และวัสดุพลาสติกอื่น ๆ	3,602	5,709	1,398	4,312	5,070	1,129	3,942	634	264	370	25	23	2	609	241	368	5	5	-	Manufacture of wood and of products of wood and cork,except furniture; manufacture of articles of straw and plaitingMaterials	
22	การพิมพ์โฆษณาการพิมพ์ และการทำสำเนาสื่อบันทึก	13	41	25	16	29	17	12	11	7	3	11	7	3	-	-	-	1	-	1	1	Publishing, printing and reproduction of recordedMedia
24	การผลิตเคมีภัณฑ์และผลิตภัณฑ์เคมี	15	415	130	285	42	28	14	372	102	270	11	11	-	361	91	270	1	-	1	1	Manufacture of chemicals and chemical products
25	การผลิตผลิตภัณฑ์ยางและพลาสติก	3	30	25	5	6	4	2	22	21	1	8	8	-	14	13	1	2	-	2	2	Manufacture of rubber and plastics products Manufacture of other non-metallicMineral products
26	การผลิตผลิตภัณฑ์จากแร่โลหะ	155	767	556	211	341	181	160	410	359	51	282	256	26	128	103	26	17	17	-	17	Manufacture of basicMetals
27	การผลิตโลหะขั้นพื้นฐาน	4	35	13	22	5	3	2	22	7	15	20	7	13	2	-	2	8	3	5	5	Manufacture of basicMetals

ตาราง 4 คนทำงานในสถานประกอบการอุตสาหกรรมผลิตในปี 2549 จำแนกตามสถานภาพการทำงาน เพศ และหมวดอุตสาหกรรม (ต่อ)

TABLE 4 PERSONS ENGAGED IN MANUFACTURING ESTABLISHMENTS IN 2006 BY WORK STATUS, SEX AND DIVISION OF INDUSTRY (Contd.)

รหัส Code	หมวดอุตสาหกรรม Sector	จำนวน สถาน- ประกอบการ Number of establishments	รวม Total		คนทำงานโดยไม่ได้รับ ค่าจ้าง/เงินเดือน Unpaid workers				ลูกจ้างในกรรมสิทธิ์การผลิต ผู้ปฏิบัติงานไม่มีฝีมือ Unskilled labour				ลูกจ้างอื่น ๆ Other employees				Division of Industry				
			ชาย Male	หญิง Female	รวม Total	ชาย Male	หญิง Female	รวม Total	ชาย Male	หญิง Female	รวม Total	ชาย Male	หญิง Female	รวม Total	ชาย Male	หญิง Female					
																		รวม Total	ชาย Male	หญิง Female	รวม Total
28	การผลิตขดลวดที่ทำจากโลหะประดิษฐ์ ยวเส้นเครื่องจักรและอุปกรณ์	201	486	399	87	276	214	62	208	183	25	163	149	14	45	34	11	2	2	Manufacture of fabricatedMetal products, exceptMachinery and equipment	
29	การผลิตเครื่องจักรและอุปกรณ์ ซึ่งมีได้จัดประเภทไว้ในที่อื่น	10	28	17	12	25	14	12	3	3	-	3	3	-	-	-	-	-	-	Manufacture ofMachinery and equipment n.e.c.	
31	การผลิตเครื่องจักรและเครื่องอุปกรณ์ ไฟฟ้า ซึ่งมิได้จัดประเภทไว้ในที่อื่น	1	1	1	-	1	1	-	-	-	-	-	-	-	-	-	-	-	-	Manufacture of electricalMachinery and apparatus n.e.c.	
32	การผลิตอุปกรณ์และเครื่องอุปกรณ์วิทยุ โทรทัศน์ และการสื่อสาร	3	123	25	98	4	3	1	63	12	51	63	12	51	-	-	-	56	10	46	Manufacture of radio, television and communication equipment and apparatus
35	การผลิตเครื่องอุปกรณ์ การขนส่งอื่น ๆ	1	8	8	-	1	1	-	7	7	-	7	7	-	-	-	-	-	-	Manufacture of other transport equipment	
36	การผลิตเฟอร์นิเจอร์ รวมทั้ง การผลิตซึ่งมิได้จัดประเภทไว้ในที่อื่น	292	1,019	579	440	414	160	254	581	395	186	90	71	19	491	324	167	24	24	-	Manufacture of furniture; manufacturing n.e.c.
37	การนำวัสดุที่มีค่า มาผลิตเป็นวัสดุตีพิมพ์	2	8	5	3	3	2	1	5	3	2	1	1	-	4	2	2	-	-	-	Recycling

ที่มา : สำมะโนอุตสาหกรรม พ.ศ.2550 จังหวัดนครพนม สำนักงานสถิติแห่งชาติ กระทรวงเทคโนโลยีสารสนเทศและการสื่อสาร

Source : The 2007 Industrial Census, Nakhon Phanom Province, National Statistical Office, Ministry of Information and Communication Technology

ตาราง 5 จำนวนสถานประกอบการอุตสาหกรรมผลิต จำนวนตามจำนวนวันทำงานต่อสัปดาห์ จำนวนชั่วโมงทำงานเฉลี่ยต่อวันของลูกจ้าง และหมวดอุตสาหกรรม

TABLE 5 NUMBER OF MANUFACTURING ESTABLISHMENTS BY WORKING DAYS PER WEEK, WORKING HOURS PER DAY OF EMPLOYEES AND DIVISION OF INDUSTRY

รหัส Code	หมวดอุตสาหกรรม Division of Industry	จำนวน สถาน ประกอบการ Number of establishments		ลูกจ้างในกรรมวิธีการผลิต Operatives				ลูกจ้างอื่น ๆ Other employees				Division of Industry					
		จำนวนวันทำงานต่อสัปดาห์ Number of working days per week		จำนวนชั่วโมงทำงานเฉลี่ยต่อวัน Number of working hours per day		จำนวนวันทำงานต่อสัปดาห์ Number of working days per week		จำนวนชั่วโมงทำงานเฉลี่ยต่อวัน Number of working hours per day		Division of Industry							
		≤5	6-7	<8	8-10	11-12	>12	≤5	6-7		<8		8-10	11-12	>12		
	รวม	10,289	309	300	35	188	453	2	-	47	24	3	45	28	1	-	Total
15	การผลิตผลิตภัณฑ์อาหารและเครื่องดื่ม	3,011	176	47	12	75	159	1	-	41	3	2	42	4	-	-	Manufacture of food products and beverages
16	การผลิตผลิตภัณฑ์ยาสูบ	1	-	1	-	-	1	-	-	-	-	-	-	-	-	-	Manufacture of tobacco products
17	การผลิตสิ่งทอ	2,001	84	16	-	33	67	-	-	-	1	-	-	1	-	-	Manufacture of textiles
18	การผลิตเครื่องแต่งกาย รวมทั้ง การตกแต่งและย้อมสีเส้นด้าย	968	-	29	1	9	21	-	-	-	1	-	1	-	-	-	Manufacture of wearing apparel; dressing and dyeing of fur
19	การฟอกและตกแต่งหนังพอก รวมทั้ง การผลิต กระเป๋าเดินทาง กระเป๋าถือ อานม้า เครื่องที่ยึดลากและรองเท้า	6	1	2	-	1	2	-	-	-	-	-	-	-	-	-	Tanning and dressing of leather; Manufacture of luggage, handbags, saddlery, harness and footwear
20	การผลิตไม้และผลิตภัณฑ์จากไม้และ ไม้กึ่งกึ่ง ยากวีนเฟอร์นิเจอร์ รวมทั้ง การผลิตสิ่งของที่ทำจากฟาง และวัสดุพลาสติกอื่น ๆ	3,602	6	26	-	9	23	-	-	-	1	-	-	1	-	-	Manufacture of wood and of products of wood and cork, except furniture; manufacture of articles of straw and plaiting Materials
22	การผลิตสิ่งพิมพ์ และการทำสำเนาสิ่งพิมพ์	13	-	6	-	2	3	-	-	-	1	-	-	1	-	-	Publishing, printing and reproduction of recorded Media
24	การผลิตเคมีภัณฑ์และผลิตภัณฑ์เคมี	15	11	2	-	6	7	-	-	1	-	-	-	1	-	-	Manufacture of chemicals and chemical products
25	การผลิตผลิตภัณฑ์ยางและพลาสติก	3	-	3	-	2	-	1	-	-	1	-	-	-	-	1	Manufacture of rubber and plastics products

ตาราง 5 จำนวนสถานประกอบการอุตสาหกรรมผลิต จำนวนตามจำนวนวันทำงานต่อสัปดาห์ จำนวนชั่วโมงทำงานเฉลี่ยต่อวันของลูกจ้าง และหมวดอุตสาหกรรม (ต่อ)

TABLE 5 NUMBER OF MANUFACTURING ESTABLISHMENTS BY WORKING DAYS PER WEEK, WORKING HOURS PER DAY OF EMPLOYEES AND DIVISION OF INDUSTRY (Contd.)

รหัส Code	หมวดอุตสาหกรรม	จำนวน สถาน ประกอบการ		ลูกจ้างในกรรมวิธีการผลิต จำนวนวันทำงานต่อสัปดาห์		ลูกจ้างอื่น ๆ จำนวนวันทำงานต่อสัปดาห์		Other employees จำนวนชั่วโมงทำงานเฉลี่ยต่อวัน		Division of Industry						
		Number of establishments	Number of days per week	Number of working hours per day	Number of working days per week	Number of working hours per day	Number of working hours per day	Number of working hours per day								
									<=5		6	7	<8	8-10	11-12	>12
26	การผลิตผลิตภัณฑ์จากแร่โลหะ	155	21	62	13	22	74	-	-	3	5	-	8	-	-	Manufacture of other non-metallicMineral products
27	การผลิตโลหะขั้นพื้นฐาน	4	1	3	-	1	3	-	-	-	1	-	1	-	-	Manufacture of basicMetals
28	การผลิตผลิตภัณฑ์ที่ทำจากโลหะประดิษฐ์															Manufacture of fabricatedMetal products,
29	ยกเว้นเครื่องจักรและอุปกรณ์ การผลิตเครื่องจักรและอุปกรณ์ ซึ่งมิได้จัดประเภทไว้ในที่อื่น	201	4	67	1	15	56	-	-	2	-	-	2	-	-	Manufacture of machinery and equipment exceptMachinery and equipment Manufacture ofMachinery and equipment n.e.c.
31	การผลิตเครื่องจักรและอุปกรณ์ ไฟฟ้า ซึ่งมิได้จัดประเภทไว้ในที่อื่น	10	-	1	-	-	1	-	-	-	-	-	-	-	-	Manufacture of electricalMachinery and apparatus n.e.c.
32	การผลิตอุปกรณ์และเครื่องอุปกรณวิทยุ โทรทัศน์ และการสื่อสาร	3	1	1	-	-	2	-	-	-	1	-	1	-	-	Manufacture of radio, television and communication equipment and apparatus
35	การผลิตเครื่องอุปกรณ การขนส่งอื่นๆ	1	-	1	-	-	1	-	-	-	-	-	-	-	-	Manufacture of other transport equipment
36	การผลิตเฟอร์นิเจอร์ รวมทั้ง การผลิตซึ่งมิได้จัดประเภทไว้ในที่อื่น	292	3	32	8	12	30	-	-	-	9	1	10	-	-	Manufacture of furniture; manufacturing n.e.c.
37	การนำผลิตภัณฑ์เก่า มาผลิตเป็นวัสดุรีไซเคิล	2	-	2	-	-	2	-	-	-	-	-	-	-	-	Recycling

ที่มา : สำมะโนอุตสาหกรรม พ.ศ.2550 จังหวัด นครพนม สำนักงานสถิติแห่งชาติ กระทรวงเทคโนโลยีสารสนเทศและการสื่อสาร

Source : The 2007 Industrial Census, Nakhon Phanom Province, National Statistical Office, Ministry of Information and Communication Technology

ตาราง 6 ค่าตอบแทนแรงงานในปี 2549 จำแนกตามหมวดอุตสาหกรรม

TABLE 6 REMUNERATION IN 2006 BY DIVISION OF INDUSTRY

(พันบาท In Thousand Baht)

รหัส Code	จำนวน สถาน- ประกอบการ Number of employees establishments	จำนวน ลูกจ้าง Number of employees	รวม Total	ลูกจ้างในกรรมสิทธิ์การผลิต			ลูกจ้างอื่น ๆ			เงินที่สถาน- ประกอบการ จ่ายสมทบ เข้ากองทุนเพื่อการ ประกันสังคมฯ Employer's contribution to social security	เงินที่สถาน- ประกอบการ จ่ายสมทบ เข้ากองทุนเพื่อการ ประกันสังคมฯ Employer's contribution to social security	Division of Industry			
				รวม Total	ค่าจ้าง เงินเดือน Wages, salaries etc.	ค่าล่วงเวลา โบนัส Overtime bonus etc.	สวัสดิการและ ผลประโยชน์ตอบแทน Fringe benefits อื่น ๆ Others	รวม Total	ค่าจ้าง เงินเดือน Wages, salaries etc.				ค่าล่วงเวลา โบนัส Overtime bonus etc.	สวัสดิการและ ผลประโยชน์ตอบแทน Fringe benefits อื่น ๆ Others	
รวม	10,289	7,607	203,844	199,201	179,423	9,970	1,074	2,339	6,396	4,519	27	2	37	57	Total
15 การผลิตผลิตภัณฑ์อาหารและเครื่องดื่ม	3,011	2,471	114,820	113,622	97,605	8,939	917	1,613	4,549	1,177	-	-	-	21	Manufacture of food products and beverages
16 การผลิตผลิตภัณฑ์ยาสูบ	1	85	D	D	D	-	-	-	D	-	-	-	-	-	Manufacture of tobacco products
17 การผลิตสิ่งทอ	2,001	2,224	19,294	19,221	19,188	3	-	10	20	73	2	-	8	15	Manufacture of textiles
18 การผลิตเครื่องแต่งกาย รวมทั้ง การตากแห้งและย้อมสีเสื้อผ้า	968	370	7,998	7,651	7,461	50	-	25	115	247	-	-	4	3	Manufacture of wearing apparel; dressing and dyeing of fur
19 การฟอกและตกแต่งหนังฟอก รวมทั้ง การผลิต กระเป๋าเดินทาง กระเป๋าถือ อานม้า เครื่องเขียนสากและรองเท้า	6	5	425	425	425	-	-	-	-	-	-	-	-	-	Tanning and dressing of leather; Manufacture of luggage, handbags, saddlery, harness and footwear
20 การผลิตไม้และผลิตภัณฑ์ไม้และ ไม้ก๊อก ยกเว้นเฟอร์นิเจอร์ รวมทั้ง การผลิตสิ่งของที่ทำจากฟาง และวัสดุพลาสติกอื่น ๆ	3,602	639	10,070	9,881	9,582	110	30	30	130	189	-	-	-	9	Manufacture of wood and of products of wood and cork, except furniture; manufacture of articles of straw and plaiting/Materials
22 การพิมพ์โฆษณาการพิมพ์ และการทำสำเนาสิ่งพิมพ์	13	12	639	590	575	-	-	-	14	50	-	-	-	2	Publishing, printing and reproduction of recorded Media
24 การผลิตเคมีภัณฑ์และผลิตภัณฑ์เคมี	15	373	5,530	5,492	5,385	102	-	4	1	37	-	-	-	-	Manufacture of chemicals and chemical products
25 การผลิตผลิตภัณฑ์ยางและพลาสติก	3	24	D	D	D	-	-	-	D	D	-	-	-	D	Manufacture of rubber and plastics products

ตาราง 6 ค่าตอบแทนแรงงานในปี 2549 จำนวนตามหมวดอุตสาหกรรม (ต่อ)

TABLE 6 REMUNERATION IN 2006 BY DIVISION OF INDUSTRY (Contd.)

รหัส Code	หมวดอุตสาหกรรม Divisions of Industry	จำนวน Number of		รวม Total		ลูกจ้างในกรรมสิทธิ์การผลิต Operatives		ลูกจ้างอื่น ๆ Other employees		Division of Industry							
		สถาน- ประกอบการ establishments	ลูกจ้าง employees	รวม Total	ค่าจ้าง เงินเดือน Wages, salaries etc.	ค่าล่วงเวลา โบนัส Overtime bonus etc.	สวัสดิการและ ผลประโยชน์ตอบแทน Fringe benefits Others	ค่าจ้าง เงินเดือน Wages, salaries etc.	ค่าล่วงเวลา โบนัส Overtime bonus etc.		สวัสดิการและ ผลประโยชน์ตอบแทน Fringe benefits Others						
												เงินที่สถาน- ประกอบการ จ่าย Employer's contribution to social security	เงินที่สถาน- ประกอบการ จ่าย Employer's contribution to social security				
26	การผลิตผลิตภัณฑ์จากแร่โลหะ	155	426	13,316	12,976	11,717	686	111	232	231	341	333	-	-	8	-	Manufacture of other non-metallicMineral products
27	การผลิตโลหะขั้นมูลฐาน	4	30	1,501	845	758	25	2	5	55	656	624	25	2	5	-	Manufacture of basicMetals
28	การผลิตผลิตภัณฑ์ที่จากโลหะประดิษฐ์	201	210	7,701	7,629	7,309	45	-	203	72	72	72	-	-	-	-	Manufacture of fabricatedMetal products, exceptMachinery and equipment
29	การผลิตเครื่องจักรและอุปกรณ์ ซึ่งมีได้จัดประเภทไว้ในที่อื่น	10	3	173	173	173	-	1	-	-	-	-	-	-	-	-	Manufacture ofMachinery and equipment n.e.c.
31	การผลิตเครื่องจักรและเครื่องอุปกรณ ไฟฟ้า ซึ่งมีได้จัดประเภทไว้ในที่อื่น	1	-	-	-	-	-	-	-	-	-	-	-	-	-	-	Manufacture of electricalMachinery and apparatus n.e.c.
32	การผลิตอุปกรณ์และเครื่องอุปกรณวิทย โทรทัศน์ และการสื่อสาร	3	119	D	D	D	-	D	D	D	D	D	-	-	-	-	Manufacture of radio, television and communication equipment and apparatus
35	การผลิตเครื่องอุปกรณ การขนส่งอื่นๆ	1	7	D	D	D	-	-	D	D	-	-	-	-	-	-	Manufacture of other transport equipment
36	การผลิตเฟอร์นิเจอร์ รวมทั้ง การผลิตไม้ได้จัดประเภทไว้ในที่อื่น	292	605	10,789	10,105	9,450	10	-	18	626	684	672	-	-	-	12	Manufacture of furniture, manufacturing n.e.c.
37	การนำผลิตภัณฑ์เก่า มาผลิตเป็นวัสดุใหม่	2	5	D	D	D	-	D	-	-	-	-	-	-	-	-	Recycling

D ตัวเลขที่ไม่เปิดเผย disclosure prohibited.

ที่มา : สำมะโนอุตสาหกรรม พ.ศ.2550 จังหวัดนครพนมสำนักงานสถิติแห่งชาติ กระทรวงเทคโนโลยีสารสนเทศและการสื่อสาร

Source : The 2007 Industrial Census Nakhon Phanom Province, National Statistical Office, Ministry of Information and Communication Technology

ตาราง 7 มูลค่าวัตถุดิบและวัสดุประกอบฯ และสินค้าคงเหลือต้นปีและปลายปี 2549 จำแนกตามหมวดอุตสาหกรรม

TABLE 7 VALUE OF STOCKS AT THE BEGINNING AND THE END OF 2006 BY DIVISION OF INDUSTRY

(พันบาท In Thousand Baht)

รหัส Code	จำนวน สถาน- ประกอบ การ Number of establishments	มูลค่า ณ ต้นปี 2549 At the beginning of 2006					มูลค่า ณ ปลายปี 2549 At the end of 2006					Division of Industry		
		รวม Total	วัตถุดิบ และ วัสดุประกอบฯ Materials and components	สินค้า ระหว่าง ผลิต Work in progress	สินค้า สำเร็จรูป Finished goods	สินค้าที่เข้ามา จำหน่ายใน สภาพเดิม Goods purchased for resale	รวม Total	วัตถุดิบ และ วัสดุประกอบฯ Materials and components	สินค้า ระหว่าง ผลิต Work in progress	สินค้า สำเร็จรูป Finished goods	สินค้าที่เข้ามา จำหน่ายใน สภาพเดิม Goods purchased for resale			
			D	D	D	D		D	D	D	D			
		รวม	531,367	71,670	54,669	401,659	3,369	99,238	67,938	2,487	27,808	1,004	Total	
15		การผลิตผลิตภัณฑ์อาหารและเครื่องดื่ม	3,011	485,156	42,962	49,978	392,217	-	64,833	47,171	105	16,638	920	Manufacture of food products and beverages
16	1	การผลิตผลิตภัณฑ์ยาสูบ	D	D	D	D	-	D	D	D	D	D	-	Manufacture of tobacco products
17	2,001	การผลิตสิ่งทอ	10,550	4,637	1,674	4,239	-	6,976	2,091	1,001	3,821	63	Manufacture of textiles	
18	968	การผลิตเครื่องแต่งกาย รวมทั้ง การตกแต่งและย้อมสีผ้า	1,185	1,153	-	32	-	1,292	974	-	317	-	Manufacture of wearing apparel; dressing and dyeing of fur	
19		การฟอกและตกแต่งหนังฟอก รวมทั้ง การผลิต กระเป๋าเดินทาง กระเป๋าถือ อานม้า เครื่องเขียนและเครื่องทำ	6	276	251	25	-	155	130	10	15	-	Tanning and dressing of leather; Manufacture of luggage, handbags, saddlery, harness and footwear	
20		การผลิตไม้และผลิตภัณฑ์จากไม้และ ไม้ก๊อก ยกเว้นเฟอร์นิเจอร์ รวมทั้ง การผลิตสิ่งของที่ทำจากฟาง	3,602	10,101	7,869	571	861	800	3,778	2,487	250	1,041	-	Manufacture of wood and of products of wood and cork, except furniture; manufacture of articles of straw and plaiting
22	13	การผลิตสิ่งพิมพ์ และการทำสำเนา	55	52	-	-	3	403	403	-	-	-	-	Publishing, printing and reproduction of recorded media
24	15	การผลิตเคมีภัณฑ์และผลิตภัณฑ์เคมี	2,559	1,813	391	355	-	2,447	1,341	-	1,106	-	-	Manufacture of chemicals and chemical products
25	3	การผลิตผลิตภัณฑ์ยางและพลาสติก	D	D	D	D	D	D	D	D	D	D	D	Manufacture of rubber and plastics products Manufacture of other non-metallic mineral products
26	155	การผลิตผลิตภัณฑ์จากแร่โลหะ	8,589	3,134	1,233	3,750	472	4,878	2,058	789	2,021	10	10	Manufacture of metal products

ตาราง 7 มูลค่าวัตถุดิบและวัสดุประกอบฯ และสินค้าคงเหลือต้นปีและปลายปี 2549 จำแนกตามหมวดอุตสาหกรรม

TABLE 7 VALUE OF STOCKS AT THE BEGINNING AND THE END OF 2006 BY DIVISION OF INDUSTRY

(พันบาท In Thousand Baht)

รหัส Code	จำนวน สถาน- ประกอบกร Number of establishments	มูลค่า ณ ต้นปี 2549 At the beginning of 2006			มูลค่า ณ ปลายปี 2549 At the end of 2006			Division of Industry		
		รวม Total	สินค้า ระหว่าง ผลิต Work in progress	สินค้า สำเร็จรูป Finished goods	วัตถุดิบ และ วัสดุประกอบฯ Materials and components for resale	รวม Total	สินค้า ระหว่าง ผลิต Work in progress		สินค้า สำเร็จรูป Finished goods	
27	การผลิตโลหะขั้นมูลฐาน	4	1,738	1,138	600	5,298	-	-	-	Manufacture of basic Metals
28	การผลิตผลิตภัณฑ์ที่ทำจากโลหะประดิษฐ์ ยกเว้นเครื่องจักรและอุปกรณ์	201	1,218	1,170	20	492	30	57	-	Manufacture of fabricated Metal products, except Machinery and equipment
29	การผลิตเครื่องจักรและอุปกรณ์ ซึ่งมิได้จัดประเภทไว้ในที่อื่น	10	55	25	10	86	30	40	4	Manufacture of Machinery and equipment n.e.c.
31	การผลิตเครื่องจักรและเครื่องอุปกรณ์ ไฟฟ้า ซึ่งมิได้จัดประเภทไว้ในที่อื่น	1	D	D	-	D	D	-	-	Manufacture of electrical Machinery and apparatus n.e.c.
32	การผลิตอุปกรณ์และเครื่องอุปกรณ์วิทยุ โทรทัศน์ และการสื่อสาร	3	D	D	-	D	D	D	D	Manufacture of radio, television and communication equipment and apparatus
35	การผลิตเครื่องอุปกรณ์ การขนส่งอื่นฯ	1	D	D	-	D	D	D	-	Manufacture of other transport equipment
36	การผลิตสิ่งมีได้จัดประเภทไว้ในที่อื่น	292	3,714	2,597	264	1,786	606	98	1,083	Manufacture of furniture; manufacturing n.e.c.
37	การนำผลิตภัณฑ์เก่า มาผลิตเป็นวัตถุดิบใหม่	2	D	D	-	D	D	-	-	Recycling

D ตัวเลขที่ไม่เปิดเผย disclosure prohibited.

ที่มา : สำนักสถิติแห่งชาติ กระทรวงเทคโนโลยีสารสนเทศและการสื่อสาร

Source : The 2007 Industrial Census, Nakhon Phanom Province, National Statistical Office, Ministry of Information and Communication Technology

ตาราง 8 ส่วนเปลี่ยนแปลงของมูลค่าวัตถุดิบและวัสดุประกอบฯ และสินค้าคงเหลือในปี 2549 จำแนกตามหมวดอุตสาหกรรม

TABLE 8 CHANGE IN VALUE OF STOCKS IN 2006 BY DIVISION OF INDUSTRY

รหัส Code	หมวดอุตสาหกรรม	จำนวน สถาน- ประกอบ การ Number of establishments	ส่วนเปลี่ยนแปลงของมูลค่าวัตถุดิบและวัสดุประกอบฯ และสินค้าคงเหลือ (พันบาท In Thousand Baht)					Division of Industry
			Change in value of stocks					
			รวม Total	วัตถุดิบและ วัสดุประกอบฯ Materials and components	สินค้าระหว่าง ผลิต Work in progress	สินค้า สำเร็จรูป Finished goods	สินค้าที่เข้ามา จำหน่ายในสภาพเดิม Goods purchased for resale	
	รวม	10,289	432,129	3,732	52,182	373,851	2,365	Total
15	การผลิตผลิตภัณฑ์อาหารและเครื่องดื่ม	3,011	420,323	4,209	49,873	375,579	920	Manufacture of food products and beverages
16	การผลิตผลิตภัณฑ์ยาสูบ	1	-	D	D	D	-	Manufacture of tobacco products
17	การผลิตสิ่งทอ	2,001	3,574	2,545	674	418	63	Manufacture of textiles
18	การผลิตเครื่องแต่งกาย รวมทั้งการตกแต่งและย้อมสีขนสัตว์	968	107	179	-	285	-	Manufacture of wearing apparel; dressing and dyeing of fur
19	การฟอกและตกแต่งหนังฟอก รวมทั้งการผลิตกระเป๋าเดินทาง กระเป๋าถือ ยานม้า เครื่องเขียนกลา และรองเท้า	6	120	120	10	10	-	Tanning and dressing of leather; Manufacture of luggage, handbags, saddlery, harness and footwear
20	การผลิตไม้และผลิตภัณฑ์จากไม้ และไม้ก๊อก ยกเว้นเฟอร์นิเจอร์ รวมทั้งการผลิตสิ่งของที่ทำจากพางและวัสดุถักถักสานอื่นๆ	3,602	6,323	5,382	321	180	800	Manufacture of wood and of products of wood and cork, except furniture; manufacture of articles of straw and plaiting
22	การพิมพ์โฆษณาการพิมพ์ และการทำสำเนาสิ่งพิมพ์	13	348	351	-	-	3	Publishing, printing and reproduction of recorded Media
24	การผลิตเคมีภัณฑ์และผลิตภัณฑ์เคมี	15	112	472	391	751	-	Manufacture of chemicals and chemical products
25	การผลิตผลิตภัณฑ์ยางและพลาสติก	3	D	D	-	D	D	Manufacture of rubber and plastics products
26	การผลิตผลิตภัณฑ์จากแร่โลหะ	155	3,711	1,076	444	1,729	462	Manufacture of other non-metallic Mineral products
27	การผลิตโลหะขั้นมูลฐาน	4	3,560	4,160	-	-	600	Manufacture of basic Metals
28	การผลิตผลิตภัณฑ์ที่ทำจากโลหะประดิษฐ์ ยกเว้นเครื่องจักรและอุปกรณ์	201	725	765	30	29	20	Manufacture of fabricated Metal products, except Machinery and equipment
29	การผลิตเครื่องจักรและอุปกรณ์ ซึ่งมีได้จัดประเภทไว้ในที่อื่น	10	31	5	20	4	2	Manufacture of Machinery and equipment n.e.c.

ตาราง 8 ส่วนเปลี่ยนแปลงของมูลค่าวัตถุดิบและวัสดุประกอบฯ และสินค้าคงเหลือในปี 2549 จำแนกตามหมวดอุตสาหกรรม (ต่อ)

TABLE 8 CHANGE IN VALUE OF STOCKS IN 2006 BY DIVISION OF INDUSTRY (Contd.)

รหัส Code	หมวดอุตสาหกรรม	จำนวน สถาน- ประกอบ การ Number of establishments	รวม Total	ส่วนเปลี่ยนแปลงของมูลค่าวัตถุดิบและวัสดุประกอบฯ และสินค้าคงเหลือ				Division of Industry
				Change in value of stocks				
				วัตถุดิบและ วัสดุประกอบฯ Materials and components	สินค้าระหว่าง ผลิต Work in progress	สินค้า สำเร็จรูป Finished goods	สินค้าที่เข้ามา จำหน่ายในสภาพเดิม Goods purchased for resale	
31	การผลิตเครื่องจักรและเครื่องอุปกรณไฟฟ้า ซึ่งไม่ได้จัดประเภทไว้ในที่อื่น	1	D	D	-	-	-	Manufacture of electrical machinery and apparatus n.e.c.
32	การผลิตอุปกรณ์และเครื่องอุปกรณวิทยุ โทรทัศน์ และการสื่อสาร	3	D	D	D	D	-	Manufacture of radio, television and communication equipment and apparatus
35	การผลิตเครื่องอุปกรณการขนส่งอื่นๆ	1	D	D	D	-	-	Manufacture of other transport equipment
36	การผลิตเฟอร์นิเจอร์ รวมทั้งการผลิตซึ่งไม่ได้จัดประเภทไว้ในที่อื่น	292	1,928	1,991	614	940	264	Manufacture of furniture,Manufacturing n.e.c.
37	การนำผลิตภัณฑ์กลับมาผลิตเป็นวัตถุดิบใหม่	2	D	D	-	-	-	Recycling

D ตัวเลขที่ไม่เปิดเผย disclosure prohibited.

ที่มา : สำมะโนอุตสาหกรรม พ.ศ.2550 จังหวัด นครพนม สำนักงานสถิติแห่งชาติ การสำรวจเทคโนโลยีสารสนเทศและการสื่อสาร

Source : The 2007 Industrial Census, Nakhon Phanom Province, National Statistical Office, Ministry of Information and Communication Technology

(พันบาท In Thousand Baht)

ตาราง 9 ค่าใช้จ่ายที่ดินและค่าภาษีมูลค่าเพิ่มสุทธิของสถานประกอบการอุตสาหกรรมผลิตในปี 2549 จำแนกตามหมวดอุตสาหกรรม

TABLE 9 TOTAL EXPENSES AND NET VALUE ADDED TAX OF MANUFACTURING ESTABLISHMENTS IN 2006 BY DIVISION OF INDUSTRY

รหัส Code	จำนวน สถาน- ประกอบการ Number of establishments	รวม Total	ค่าซื้อวัตถุดิบ และวัสดุประกอบ ที่ใช้ในการผลิต Purchase of materials and components used in production	ค่าเชื้อเพลิง และค่าไฟฟ้า ที่ใช้ในการผลิต Cost of fuels, cost of electricity used in production	ค่าติดตั้งซ่อมแซมและ บำรุงรักษาสินค้า ที่จำหน่ายให้ลูกค้า Cost of repair and maintenance sales of goods of purchase	ค่าติดตั้งซ่อมแซมและ บำรุงรักษาเครื่องจักร เครื่องมือ ในสภาพเดิม Cost of repair and maintenance of machinery and equipment	ค่าซื้อสินค้า ที่เข้ามาจำหน่าย ในสภาพเดิม Purchase of goods for resale	ค่าจ้างเหมาจ่ายให้ ช่างซ่อม Cost of contract and commission work	ค่าใช้จ่าย ในการขาย และดำเนินงาน Administrative expense	ค่าใช้จ่าย อื่น ๆ Other	ค่าภาษี มูลค่าเพิ่ม สุทธิ Net value added tax	ค่าภาษี อื่น ๆ Other taxes	ค่าภาษี มูลค่าเพิ่ม สุทธิ Net value added tax	Division of Industry
15	3,011	556,094	349,887	82,699	40,503	1,179	-	41,964	32,824	1,542	66,420	1,949	66,420	Manufacture of food products and beverages
16	1	D	D	D	-	-	-	-	D	-	-	D	-	Manufacture of tobacco products
17	2,001	34,964	26,272	2,424	70	124	37	1,594	2,426	1,362	44	26	44	Manufacture of textiles
18	968	28,803	15,634	3,179	100	543	482	1,974	6,346	112	283	234	283	Manufacture of wearing apparel, dressing and dyeing of fur
19	6	393	239	41	0	7	-	30	71	0	-	4	-	Tanning and dressing of leather, Manufacture of luggage,handbags,saddlery,harness and footwear
20	3,602	31,185	15,510	2,658	1,125	1,000	-	715	8,525	794	160	59	160	Manufacture of wood and of products of wood and cork,except furniture; manufacture of articles of straw and plaiting
22	13	2,862	1,853	286	-	77	3	94	506	-	30	44	30	Manufacture of chemicals and chemical products
24	15	6,857	2,711	1,800	4	54	242	1,830	175	40	-	0	-	Manufacture of rubber and plastics products
25	3	D	D	D	-	D	D	-	D	-	-	D	-	Manufacture of other non-metallic/Mineral products
26	155	53,161	20,181	3,161	324	750	4,458	872	19,622	1,976	173	190	173	Manufacture of other non-metallic/Mineral products
รวม	10,289	824,855	515,417	104,772	45,322	10,162	1,442	52,305	81,147	6,212	67,685	2,805	67,685	Total

(พันบาท In Thousand Baht)

ตาราง 9 ค่าใช้จ่ายที่ดินและค่าเช่ามูลค่าเพิ่มสุทธิของสถานประกอบการอุตสาหกรรมผลิตในปี 2549 จำแนกตามหมวดอุตสาหกรรม (ต่อ)

TABLE 9 TOTAL EXPENSES AND NET VALUE ADDED TAX OF MANUFACTURING ESTABLISHMENTS IN 2006 BY DIVISION OF INDUSTRY (Contd.)

รหัส	จำนวน สถาน- ประกอบการ	รวม Total	ค่าเชื้อเพลิง และค่าไฟฟ้า ที่ใช้ในการผลิต	ค่าตัดซ่อมแซมและ บำรุงรักษาเครื่องจักร ที่ซ่อมแซมและ ในสภาพเดิม	ค่าซื้อสินค้า บำรุงรักษาสินค้า ที่จำหน่ายให้ลูกค้า	ค่าตัดซ่อมแซมและ บำรุงรักษาเครื่องจักร ที่ซ่อมแซมและ ในสภาพเดิม	ค่าจ้างเหมาจ่ายให้ สถานประกอบการ อื่น ๆ	ค่าใช้จ่าย ในการบริหาร และดำเนินงาน อื่น ๆ	ค่าภาษี อื่น ๆ	ค่าภาษี มูลค่าเพิ่ม สุทธิ	Division of Industry		
												Code	หมวดอุตสาหกรรม
27	4	25,846	24,055	111	-	63	600	443	530	45	-	215	Manufacture of basic metals
28	201	19,468	13,184	1,985	69	636	520	442	2,476	11	145	44	Manufacture of fabricated metal products, except machinery and equipment
29	10	1,013	628	52	-	27	12	12	273	5	4	-	Manufacture of machinery
31	1	D	D	D	-	-	-	-	D	-	-	-	Manufacture of electrical machinery and apparatus n.e.c.
32	3	D	D	D	-	D	-	D	D	D	D	D	Manufacture of radio, television and communication equipment and apparatus
35	1	D	D	D	-	D	-	D	D	-	D	-	Manufacture of other transport equipment
36	292	22,773	14,831	2,787	22	367	1,021	1,336	2,020	271	67	4	Manufacture of furniture, manufacturing n.e.c.
37	2	D	D	D	D	D	D	D	D	-	D	-	Recycling

D ตัวเลขที่ไม่เปิดเผย disclosure prohibited.

ที่มา : สำมะโนอุตสาหกรรม พ.ศ.2550 จังหวัด นครพนม สำนักงานสถิติแห่งชาติ กระทรวงเทคโนโลยีสารสนเทศและการสื่อสาร

Source : The 2007 Industrial Census, Nakhon Phanom Province, National Statistical Office, Ministry of Information and Communication Technology

ตาราง 10 รายรับทั้งสิ้นของสถานประกอบการอุตสาหกรรมผลิตในปี 2549 จำแนกตามหมวดอุตสาหกรรม
TABLE 10 TOTAL RECEIPTS OF MANUFACTURING ESTABLISHMENTS IN 2006 BY DIVISION OF INDUSTRY

รหัส Code	จำนวน สถานประกอบการ Number of establishments	รวม Total	มูลค่าขาย ผลิต Sales of goods produced	รายรับจาก การขายสินค้า ที่ซื้อ เข้ามาจำหน่าย ในสภาพเดิม Sales of goods purchased for resale	รายรับจากการ รับจ้างเหมาทำการ ผลิตสินค้า Receipts for contract and commission work	รายรับจากการให้ บริการบำรุงรักษา ซ่อมแซม Receipts for repair and installation work done for others	รายรับจากการ ให้เช่าที่ดิน Receipts for rent on land	รายรับจากการให้เช่า อาคาร อสังหาริมทรัพย์ Receipts for rent on building, vehicle, machinery and equipment	เงินปันผล รับ Dividend	ดอกเบี้ย Interest	รายรับ เปลี่ยนแปลง อัตรา แลกเปลี่ยน เงิน Receipts from exchange	รายรับ อื่น ๆ Other receipts	Division of Industry
15	3,011	1,171,309	1,153,801	1,179	11,007	821	-	-	-	0	744	3,757	Total Manufacture of food products and beverages
16	1	D	D	-	-	-	-	-	-	-	-	-	Manufacture of tobacco products
17	2,001	77,175	73,320	898	2,610	36	-	-	239	72	-	-	Manufacture of textiles
18	968	58,970	39,500	-	16,013	3,457	-	-	-	-	-	-	Manufacture of wearing apparel; dressing and dyeing of fur
19	6	690	567	-	45	42	-	36	-	-	-	-	Tanning and dressing of leather; Manufacture of luggage, handbags, saddlery, harness and footwear
20	3,602	82,515	80,174	800	1,540	-	-	-	-	1	-	-	Manufacture of wood and of products of wood and cork, except furniture; manufacture of articles of straw and plaiting
22	13	3,338	3,334	3	-	-	-	-	-	-	-	1	Manufacture of chemicals and chemical products
24	15	12,156	11,853	302	-	-	-	-	-	0	-	-	Manufacture of rubber and plastics products
25	3	D	D	D	-	-	-	-	-	-	-	-	D

(พันบาท In Thousand Baht)

ตาราง 10 รายรับทั้งสิ้นของสถานประกอบการอุตสาหกรรมผลิตในปี 2549 จำแนกตามหมวดอุตสาหกรรม (ต่อ)

TABLE 10 TOTAL RECEIPTS OF MANUFACTURING ESTABLISHMENTS IN 2006 BY DIVISION OF INDUSTRY (Contd.)

รหัส Code	จำนวน สถานประกอบการ Number of establishments	รวม Total	มูลค่าขาย ผลผลิต Sales of goods produced	รายรับจาก การขายสินค้า ที่ซื้อมาจากหน่วย ในสภาพเดิม Sales of goods purchased for resale	รายรับจากการ รับจ้างเหมาทำการ ผลิตสินค้า Receipts for contract and commission work	รายรับจากการให้ บริการบำรุงรักษา ซ่อมแซมฯ Receipts for repair and installation work done for others	รายรับจากการ ให้เช่าที่ดิน Receipts for rent on land	รายรับจากการให้เช่า อาคาร Receptis for rent on building, vehicle, machinery and equipment	เงินปันผล รับ Dividend	ดอกเบี้ย รับ Interest	กำไรจากการ เปลี่ยนแปลง อัตรา แลกเปลี่ยน Gain form currency exchange	รายรับ อื่น ๆ Other receipts	Division of Industry
26	155	91,499	87,437	4,061	-	1	-	-	-	-	-	-	Manufacture of other non-metallic Mineral products
27	4	27,411	26,110	600	701	-	-	-	-	-	-	-	Manufacture of basic Metals
28	201	35,201	25,905	720	7,500	660	-	-	-	15	-	400	Manufacture of fabricated Metal products, except Machinery and equipment
29	10	1,636	1,536	-	-	100	-	-	-	-	-	-	Manufacture of Machinery and equipment n.e.c.
31	1	D	D	-	-	-	-	-	-	-	-	-	Manufacture of electrical Machinery and apparatus n.e.c.
32	3	D	D	-	D	-	-	-	-	-	-	-	Manufacture of radio, television and communication equipment and apparatus
35	1	D	D	-	-	D	-	-	-	-	-	-	Manufacture of other transport equipment
36	292	45,672	43,475	1,815	-	382	-	-	-	-	-	-	Manufacture of furniture, manufacturing n.e.c.
37	2	D	D	D	-	-	-	-	-	-	-	-	Recycling

D ตัวเลขที่ไม่เปิดเผย disclosure prohibited.

ที่มา : สำมะโนอุตสาหกรรม พ.ศ.2550 จังหวัด นครพนม สำนักงานสถิติแห่งชาติ กระทรวงเทคโนโลยีสารสนเทศและการสื่อสาร

Source : The 2007 Industrial Census, Nakh Province, National Statistical Office, Ministry of Information and Communication Technology

ตาราง 11 มูลค่าตามบัญชีของสินทรัพย์ถาวรในปี 2549 จำแนกตามหมวดอุตสาหกรรม
TABLE 11 BOOK VALUE OF FIXED ASSETS IN 2006 BY DIVISION OF INDUSTRY

รหัส Code	จำนวน สถาน- ประกอบ Number of establishments	มูลค่าสินทรัพย์ถาวร ณงวด				มูลค่าสินทรัพย์ถาวรปลายงวด				Division of Industry								
		รวม Total	ที่ดิน Land	อาคารและ สิ่งก่อสร้าง Building and construction	เครื่องจักร Machinery	ยานพาหนะ Vehicles	เครื่องใช้ สำนักงาน Office appliances	เครื่องใช้ สำนักงาน Office Equipment	เครื่องมือ อื่น ๆ Other fixed assets		รวม Total							
		10,289	2,350,818	925,061	786,884	263,432	300,232	5,370	69,814	25	2,170,521	922,534	732,769	215,458	240,640	4,817	54,279	24
15	การผลิตสัตว์ปีกหรือทาและเครื่องดัด	3,011	627,641	174,562	116,472	148,939	147,691	1,266	38,698	23	545,639	171,749	102,736	121,061	118,195	1,037	30,838	22
16	การผลิตสัตว์ปีกชนิดอื่น	1	D	D	D	-	D	D	D	-	D	D	D	-	D	D	D	-
17	การผลิตพืช	2,001	854,346	404,507	419,545	14,659	4,254	195	11,186	-	821,787	404,485	383,229	11,354	3,489	161	9,059	-
18	การผลิตเครื่องแต่งกาย รวมทั้ง	968	76,473	20,814	24,939	23,073	5,720	90	1,835	2	69,439	21,518	23,084	18,672	4,576	74	1,513	1
19	การผลิตเครื่องหนังรวมทั้ง																	
	การผลิต กระเป๋าเดินทาง กระเป๋าถือ	6	1,534	55	822	112	500	-	45	-	1,255	55	679	87	400	-	34	-
	อานม้า เครื่องใช้ในกลางแจ้ง																	
20	การผลิตไม้และผลิตภัณฑ์จากไม้และ																	
	ไม้เทียม ยานยนต์เรือยนต์รวมทั้ง	3,602	381,894	207,957	138,122	15,936	16,903	610	2,367	-	371,782	209,338	131,809	13,758	14,273	588	2,016	-
	การผลิตสิ่งของที่ทำจากหนัง																	
	และวัสดุพลาสติก	13	25,099	14,966	3,229	5,657	570	545	233	-	23,461	14,966	3,000	4,418	452	441	185	-
22	การผลิตพลาสติกและพลาสติก																	
	และพลาสติก	15	31,004	15,320	4,825	5,233	5,350	100	175	-	27,730	15,320	4,180	3,990	4,030	75	135	-
24	การผลิตไม้เนื้อแข็งและผลิตภัณฑ์	3	D	D	D	D	D	D	D	-	D	D	D	D	D	D	D	-
25	การผลิตพลาสติกแข็งและพลาสติก																	
26	การผลิตพลาสติกแข็งและพลาสติก	155	154,907	38,819	21,577	10,398	74,677	880	8,556	-	131,439	37,326	19,566	8,304	60,243	813	5,188	-

(หน่วย: ใน พันบาท)

ตาราง 11 มูลค่าตามบัญชีของสินทรัพย์ถาวรในปี 2549 จำแนกตามหมวดอุตสาหกรรม (ต่อ)
TABLE 11 BOOK VALUE OF FIXED ASSETS IN 2006 BY DIVISION OF INDUSTRY (Contd.)

รหัส Code	จำนวน สถาน- ประกอบ Number of establishments	มูลค่าสินทรัพย์ถาวรต้นงวด				มูลค่าสินทรัพย์ถาวรปลายงวด				Division of Industry									
		รวม Total	ที่ดิน Land	อาคารและ สิ่งก่อสร้าง Building and construction	เครื่องจักร Machinery	ยานพาหนะ Vehicles	Office appliances	Other fixed assets	รวม Total		ที่ดิน Land	อาคารและ สิ่งก่อสร้าง Building and construction	เครื่องจักร Machinery	ยานพาหนะ Vehicles	Office appliances	Other fixed assets			
27	การผลิตโลหะขั้นมูลฐาน	4	5,906	6	5,510	347	22	1	20	-	4,783	6	4,409	331	21	1	16	-	Manufacture of basicMetals
28	การผลิตผลิตภัณฑ์จากโลหะประดิษฐ์ ยกเว้นเครื่องจักรและอุปกรณ์	201	78,433	23,123	17,145	21,344	13,576	32	3,215	-	71,262	22,928	18,057	17,031	10,764	26	2,558	-	Manufacture of fabricatedMetal products, exceptMachinery and equipment
29	การผลิตเครื่องจักรและอุปกรณ์ ซึ่งไม่ได้จัดประเภทไว้ในที่อื่น	10	8,774	4,273	1,785	37	2,266	150	264	-	8,157	4,273	1,696	29	1,813	135	211	-	Manufacture ofMachinery and equipment n.e.c.
31	การผลิตเครื่องจักรและเครื่องอุปกรณ์ ไฟฟ้า ซึ่งไม่ได้จัดประเภทไว้ในที่อื่น	1	D	D	D	D	D	-	D	-	D	D	D	D	D	-	D	-	Manufacture of electricalMachinery and apparatus n.e.c.
32	การผลิตอุปกรณ์และเครื่องอุปกรณ์วิทยุ โทรทัศน์ และการสื่อสาร	3	D	D	D	D	D	D	D	-	D	D	D	D	D	D	D	D	Manufacture of radio, television and communication equipment and apparatus
35	การผลิตเครื่องอุปกรณ์ การขนส่งอื่นๆ การผลิตเฟอร์นิเจอร์ รวมทั้ง	1	D	D	D	D	-	-	D	-	D	D	D	D	-	-	D	-	Manufacture of other transport equipment
36	การผลิตซึ่งไม่ได้จัดประเภทไว้ในที่อื่น	292	52,094	12,396	12,019	2,292	22,504	103	2,781	-	44,189	12,396	10,169	1,840	17,477	91	2,215	-	Manufacture of furniture, manufacturing n.e.c.
37	การผลิตภัณฑ์เก่า การผลิตเป็นวัสดุรีไซเคิล	2	D	D	D	D	D	-	D	-	D	D	D	D	D	-	D	-	Recycling

D ตัวเลขที่ไม่ได้เผยแพร่ disclosure prohibited.

ที่มา : สำนักข้อมูลการทะเบียน พ.ศ.2550 จังหวัด นครพนม สำนักงานสถิติแห่งชาติ กระทรวงเทคโนโลยีสารสนเทศและการสื่อสาร

Source : The 2007 Industrial Census, Nakhon Phanom Province, National Statistical Office, Ministry of Information and Communication Technology

ตาราง 12 มูลค่าสินทรัพย์ถาวรที่เปลี่ยนแปลงระหว่างมกราคม - ธันวาคม 2549 จำนวนตามหมวดอุตสาหกรรม

TABLE 12 VALUE OF FIXED ASSETS CHANGE IN JANUARY - DECEMBER 2006 BY DIVISION OF INDUSTRY

รหัส Code	หมวดอุตสาหกรรม	จำนวน สถาน- ประกอบการ Number of establishments	รวม Total	มูลค่าสินทรัพย์ถาวรที่เปลี่ยนแปลง		มูลค่าสินทรัพย์ ถาวรที่ขาย Value of disposal of fixed assets	ค่าโอน กรรมสิทธิ์ Ownership transfer fee	Division of Industry
				มูลค่าสินทรัพย์ ถาวรที่ซื้อหรือ ผลิตขึ้นเอง Value of new or cost producing of fixed assets	Change in value of fixed assets			
	รวม	10,289	4,174	2,358	1,816	-	Total	
15	การผลิตผลิตภัณฑ์อาหารและเครื่องดื่ม	3,011	1,057	1,057	-	-	Manufacture of food products and beverages	
16	การผลิตผลิตภัณฑ์ยาสูบ	1	-	-	-	-	Manufacture of tobacco products	
17	การผลิตสิ่งทอ	2,001	134	134	-	-	Manufacture of textiles	
18	การผลิตเครื่องแต่งกาย รวมทั้งการตกแต่งและย้อมสีเสื้อผ้า	968	50	37	13	-	Manufacture of wearing apparel; dressing and dyeing of fur	
19	การฟอกและตกแต่งหนังฟอก รวมทั้งการผลิตกระเป๋าเดินทาง กระเป๋าถือ อานม้า เครื่องเย็บเย็บ และรองเท้า	6	-	-	-	-	Tanning and dressing of leather; Manufacture of luggage, handbags, saddlery, harness and footwear	
20	การผลิตไม้และผลิตภัณฑ์จากไม้และไม้ก๊อก ยกเว้นเฟอร์นิเจอร์ รวมทั้งการผลิตของที่ทำจากฟางและวัสดุถักสานอื่นๆ	3,602	109	109	-	-	Manufacture of wood and of products of wood and cork, except furniture; manufacture of articles of straw and plaiting materials	
22	การพิมพ์โฆษณาการพิมพ์และการทำสำเนาสิ่งอื่นที่ก	13	66	66	-	-	Publishing, printing and reproduction of recorded media	
24	การผลิตเคมีภัณฑ์และผลิตภัณฑ์เคมี	15	10	10	-	-	Manufacture of chemicals and chemical products	
25	การผลิตผลิตภัณฑ์ยางและพลาสติก	3	D	D	-	-	Manufacture of rubber and plastics products	
26	การผลิตผลิตภัณฑ์จากแร่โลหะ	155	301	301	-	-	Manufacture of other non-metallic mineral products	
27	การผลิตโลหะขั้นมูลฐาน	4	50	50	-	-	Manufacture of basic metals	
28	การผลิตผลิตภัณฑ์ที่ทำจากโลหะประติษฐ์ ยกเว้นเครื่องจักรและอุปกรณ์	201	102	99	3	-	Manufacture of fabricated metal products, except machinery and equipment	

(พันบาท In Thousand Baht)

ตาราง 12 มูลค่าสินทรัพย์ถาวรที่เปลี่ยนแปลงระหว่างมกราคม - ธันวาคม 2549 จำนวนตามหมวดอุตสาหกรรม (ต่อ)

TABLE 12 VALUE OF FIXED ASSETS CHANGE IN JANUARY - DECEMBER 2006 BY DIVISION OF INDUSTRY (Contd.)

รหัส Code	หมวดอุตสาหกรรม	จำนวน สถาน- ประกอบการ Number of establishments	มูลค่าสินทรัพย์ถาวรที่เปลี่ยนแปลง				Division of Industry
			รวม		มูลค่าสินทรัพย์ ถาวรที่ขาย		
			Total	มูลค่าสินทรัพย์ ถาวรที่ซื้อหรือ ผลิตขึ้นเอง	Value of disposal of fixed assets	ค่าโอน กรรมสิทธิ์ Ownership transfer fee	
29	การผลิตเครื่องจักรและอุปกรณ์ ซึ่งมีได้จัดประเภทไว้ในที่อื่น	10	-	-	-	-	- Manufacture of Machinery and equipment n.e.c.
31	การผลิตเครื่องจักรและเครื่องอุปโภคไฟฟ้า ซึ่งมีได้จัดประเภทไว้ในที่อื่น	1	-	-	-	-	- Manufacture of electrical Machinery and apparatus n.e.c.
32	การผลิตอุปกรณ์และเครื่องอุปโภควิทยุ โทรทัศน์ และการสื่อสาร	3	-	-	-	-	- Manufacture of radio, television and communication equipment and apparatus
35	การผลิตเครื่องอุปโภคการขนส่งอื่นๆ	1	D	D	D	D	D Manufacture of other transport equipment
36	การผลิตเฟอร์นิเจอร์ รวมทั้งการผลิตซึ่งมีได้จัดประเภทไว้ในที่อื่น	292	192	192	-	-	- Manufacture of furniture; Manufacturing n.e.c.
37	การนำวัสดุวัตถุดิบกลับมาผลิตเป็นวัสดุรูปใหม่	2	-	-	-	-	- Recycling

D ตัวเลขที่ไม่เปิดเผย disclosure prohibited.

ที่มา : สำมะโนอุตสาหกรรม พ.ศ.2550 จังหวัด นครพนม สำนักงานสถิติแห่งชาติ กระทรวงเทคโนโลยีสารสนเทศและการสื่อสาร

Source : The 2007 Industrial Census, Nakhon Phanom Province, National Statistical Office, Ministry of Information and Communication Technology

(พันบาท In Thousand Baht)

ภาคผนวก
APPENDIX

ภาคผนวก ก

ระเบียบวิธี

1 แผนการสุ่มตัวอย่าง

1.1 สถานประกอบการที่มีคนทำงานระหว่าง 1-10 คน

แผนการสุ่มตัวอย่างที่ใช้เป็นแบบ Stratified Systematic Sampling โดยมีประเภทอุตสาหกรรมเป็นสตราตัม สถานประกอบการเป็นหน่วยตัวอย่าง

1.1.1 การจัดสตราตัม

ประเภทอุตสาหกรรม (รหัส 4 หลัก) เป็นสตราตัม มีจำนวนทั้งสิ้นมี 127 สตราตัม และในแต่ละสตราตัม ได้แบ่งออกเป็น 4 กลุ่ม ตามจำนวนคนทำงาน ดังนี้

กลุ่มที่	1	2	3	4
จำนวนคนทำงาน	1	2-3	4-5	6-10

1.1.2 การเลือกตัวอย่าง

ได้ทำการเลือกสถานประกอบการตัวอย่างในแต่ละสตราตัมและกลุ่มสถานประกอบการ ด้วยวิธีการสุ่มแบบมีระบบ อย่างอิสระต่อกัน ได้จำนวนสถานประกอบการตัวอย่างทั้งสิ้น 728 แห่ง จากทั้งสิ้น 10,291 แห่ง

1.2 สถานประกอบการที่มีคนทำงานตั้งแต่ 11 คนขึ้นไป

ไม่มีการเลือกสถานประกอบการตัวอย่าง ซึ่งทำการเจนนับสถานประกอบการทุกแห่ง จำนวนทั้งสิ้น 182 แห่ง โดยได้แบ่งสถานประกอบการออกเป็น 10 กลุ่ม ตามจำนวนคนทำงาน ดังนี้

กลุ่มที่	5	6	7	8	9	10	11	12	13	14
จำนวนคนทำงาน	11-15	16-20	21-25	26-30	31-50	51-100	101-200	201-500	501-1,000	≥ 1,001

ดังนั้น จำนวนสถานประกอบการที่ต้องเจนนับทั้งสิ้น 728 แห่ง จากทั้งสิ้น 10,291 แห่ง ซึ่งกระจายไปตามกลุ่มสถานประกอบการ เป็นดังนี้

กลุ่มที่	รวม	1	2	3	4	5	6	7	8	9	10	11	12	13	14
จำนวนสถาน- ประกอบการ ตัวอย่าง	728	194	194	90	68	70	39	15	16	22	14	3	3	-	-

2 วิธีการประมาณผล

ในระดับจังหวัดได้นำเสนอผลการสำรวจ จำแนกตามประเภทอุตสาหกรรมรหัส 2 หลัก และกลุ่มสถานประกอบการ (จำนวนคนทำงาน) 6 กลุ่ม คือ

กลุ่มที่	1	2	3	4	5	6
จำนวนคนทำงาน	1 – 15	16 – 25	26 – 30	31 – 50	51 – 200	≥ 201

ในการประมาณค่า กำหนดให้

$$p = 1, 2, 3, \dots, n_{jm} \quad (\text{สถานประกอบการตัวอย่าง})$$

$$m = 1, 2, 3, \dots, 14 \quad (\text{กลุ่มสถานประกอบการ})$$

$$l = 1, 2, 3, \dots, 23 \quad (\text{ประเภทอุตสาหกรรม รหัส 2 หลัก})$$

$$j = 1, 2, 3, \dots, 127 \quad (\text{ประเภทอุตสาหกรรม รหัส 4 หลัก})$$

2.1 การหาค่ายอดรวม และการหาค่าประมาณยอดรวม

2.1.1 สูตรการประมาณค่ายอดรวมของลักษณะที่ต้องการศึกษา X สำหรับสถานประกอบการที่มีคนทำงานระหว่าง 1–10 คน กลุ่มสถานประกอบการ m ประเภทอุตสาหกรรม l คือ

$$\hat{X}_{lm} = \sum_{j=1}^{A_l} \hat{X}_{jm} \quad \dots\dots\dots(1)$$

โดยที่ \hat{X}_{jm} คือ ค่าประมาณยอดรวมของลักษณะที่ต้องการศึกษา X สำหรับสถานประกอบการที่มีคนทำงานระหว่าง 1–10 คน กลุ่มสถานประกอบการ m ประเภทอุตสาหกรรม j ซึ่ง

$$\hat{X}_{jm} = \sum_{p=1}^{n_{jm}} w_{jm} x_{jmp}$$

x_{jmp} คือ ค่าของลักษณะที่ต้องการศึกษา X ของสถานประกอบการตัวอย่าง p กลุ่มสถานประกอบการ m ประเภทอุตสาหกรรม j

w_{jm} คือ ค่าถ่วงน้ำหนักของกลุ่มสถานประกอบการ m ประเภทอุตสาหกรรม j ซึ่ง

$$w_{jm} = \frac{N_{jm}}{n_{jm}}$$

N_{jm} คือ จำนวนสถานประกอบการทั้งสิ้น สำหรับสถานประกอบการที่มีคนทำงานระหว่าง 1–10 คน กลุ่มสถานประกอบการ m ประเภทอุตสาหกรรม

n_{jm} คือ จำนวนสถานประกอบการที่เจ้านับได้ทั้งสิ้น สำหรับสถานประกอบการที่มีคนทำงาน ระหว่าง 1–10 คน กลุ่มสถานประกอบการ m ประเภทอุตสาหกรรม j

A_l คือ จำนวนประเภทอุตสาหกรรม รหัส 4 หลักทั้งสิ้น ที่ประกอบกันเป็นประเภทอุตสาหกรรม รหัส 2 หลัก ในแต่ละประเภทอุตสาหกรรม l

2.1.2 สูตรค่ายอดรวมของลักษณะที่ต้องการศึกษา X สำหรับสถานประกอบการที่มีคนทำงานตั้งแต่ 11 คนขึ้นไป กลุ่มสถานประกอบการ m ประเภทอุตสาหกรรม l คือ

$$X_{lm} = \sum_{j=1}^{A_l} \sum_{p=1}^{M_{jm}} x_{jmp} \dots\dots\dots(2)$$

โดยที่ M_{jm} คือ จำนวนสถานประกอบการทั้งสิ้น สำหรับสถานประกอบการที่มีคนทำงานตั้งแต่ 11 คนขึ้นไป กลุ่มสถานประกอบการ m ประเภทอุตสาหกรรม j

2.1.3 สูตรค่ายอดรวม และสูตรการประมาณค่ายอดรวมของลักษณะที่ต้องการศึกษา X สำหรับสถาน-ประกอบการ ประเภทอุตสาหกรรม l ของแต่ละกลุ่มสถานประกอบการที่ต้องการนำเสนอผล มีจำนวน 6 กลุ่ม คือ

กลุ่ม		ระดับจังหวัด
1 . 1 – 15 คน	$m = 1, 2, 3, 4, 5$	$\hat{X}'_{l1} = \sum_{m=1}^4 \hat{X}_{lm} + X_{l5}$
2 . 16 – 25 คน	$m = 6, 7$	$X'_{l2} = \sum_{m=6}^7 X_{lm}$
3 . 26 – 30 คน	$m = 8$	$X'_{l3} = X_{l8}$
4 . 31 – 50 คน	$m = 9$	$X'_{l4} = X_{l9}$
5 . 51 – 200 คน	$m = 10, 11$	$X'_{l5} = \sum_{m=10}^{11} X_{lm}$
6 . ≥ 201 คน	$m = 12, 13, 14$	$X'_{l6} = \sum_{m=12}^{14} X_{lm}$

3 วิธีการเก็บรวบรวมข้อมูล

การเก็บรวบรวมข้อมูลใช้วิธีส่งเจ้าหน้าที่ ซึ่งเป็นข้าราชการและลูกจ้างของสำนักงานสถิติแห่งชาติออกไปทำการสัมภาษณ์เจ้าของผู้ประกอบการหรือผู้ที่ได้รับมอบหมายให้ตอบข้อมูลของสถานประกอบการอุตสาหกรรมการผลิต ในระหว่าง เดือน กรกฎาคม-กันยายน 2550

4 ความคลาดเคลื่อนของข้อมูล

ข้อมูลที่น่าเสนอไว้ในรายงานฉบับนี้ อาจมีความคลาดเคลื่อนอยู่บ้าง ความคลาดเคลื่อนดังกล่าวเป็นความคลาดเคลื่อนจากการเลือกตัวอย่าง (Sampling error) และความคลาดเคลื่อนที่เกิดจากสาเหตุอื่น (Non-Sampling error) เช่น ผู้ตอบไม่ให้ข้อมูลตามความเป็นจริง ข้อมูลในแบบสอบถามไม่ครบถ้วน การลงรหัสผิดพลาดหรือการบันทึกข้อมูลผิดพลาด เป็นต้น อย่างไรก็ตามสำนักงานสถิติแห่งชาติได้พยายามควบคุมให้ข้อมูลมีความคลาดเคลื่อนน้อยที่สุด จึงขอให้ผู้ใช้ข้อมูลใช้ข้อมูลด้วยความระมัดระวังตามสมควร

5 การปิดตัวเลข

ผลรวมของแต่ละจำนวนอาจไม่เท่ากับยอดรวม ทั้งนี้เนื่องจากการปัดเศษ

ภาคผนวก ข

คำนิยาม

แนวคิดและคำนิยาม

1. สถานประกอบการอุตสาหกรรมการผลิต

หมายถึง สถานประกอบการที่ดำเนินกิจการเกี่ยวกับการผลิต ซึ่งหมายถึงการเปลี่ยนรูปวัตถุดิบให้เป็นผลิตภัณฑ์ชนิดใหม่ด้วยเครื่องจักรกลหรือเคมีภัณฑ์ โดยไม่คำนึงถึงว่างานนั้นทำด้วยเครื่องจักรหรือด้วยมือ หรือทำในโรงงาน โรงซ่อม หรือ เเคหะสถาน หรือผลิตภัณฑ์นั้นขายส่งหรือขายปลีกก็ตาม การประกอบชิ้นส่วนของผลิตภัณฑ์ที่ผลิตขึ้นนับว่าเป็นการผลิตด้วย

2. การจำแนกประเภทอุตสาหกรรมการผลิต

ในการจัดทำสำมะโนอุตสาหกรรม พ.ศ.2550 ได้จำแนกประเภทอุตสาหกรรมการผลิตตามกิจกรรมทางเศรษฐกิจทุกประเภทตามมาตรฐานสากล (International Standard Industrial Classification of All Economic Activities : ISIC Rev.3.0) ซึ่งอุตสาหกรรมผลิตจัดอยู่ในประเภท D : การผลิต

การจัดจำแนกโครงสร้างประเภทอุตสาหกรรมการผลิต เป็นดังนี้

หมวด ได้แก่ กลุ่มอุตสาหกรรม ซึ่งแบ่งเป็นกลุ่มย่อยจากประเภท และใช้แทนด้วยเลขรหัส 2 ตัวแรก ตั้งแต่ รหัส 15 – 37 รวม 23 หมวด

3. รูปแบบการจัดตั้งตามกฎหมาย

3.1 ส่วนบุคคล ห้างหุ้นส่วนสามัญที่ไม่เป็นนิติบุคคล

หมายถึง สถานประกอบการที่มีเจ้าของเป็นบุคคลธรรมดา คนเดียวหรือหลายคนรวมกัน และให้หมายรวมถึงห้างหุ้นส่วนสามัญที่ไม่จดทะเบียนเป็นนิติบุคคลด้วย

3.2 ห้างหุ้นส่วนสามัญนิติบุคคล ห้างหุ้นส่วนจำกัด

หมายถึง สถานประกอบการที่จัดตั้งขึ้น โดยมีบุคคลตั้งแต่ 2 คนขึ้นไป ร่วมทุนกันเพื่อประกอบการผลิต และมีความรับผิดชอบร่วมกัน โดยการจดทะเบียนตามกฎหมาย

3.3 บริษัทจำกัด บริษัทจำกัด (มหาชน)

- **บริษัทจำกัด** หมายถึง สถานประกอบการที่จัดตั้งขึ้นโดยผู้ริเริ่มคณะหนึ่ง และได้จดทะเบียนถูกต้องตามกฎหมาย โดยมีผู้ริเริ่มดำเนินการอย่างน้อย 7 คนขึ้นไป
- **บริษัทจำกัด (มหาชน)** หมายถึง สถานประกอบการที่จัดตั้งขึ้นโดยการจดทะเบียนจัดตั้งบริษัท การควบบริษัท หรือการแปรสภาพบริษัท และวัตถุประสงค์ที่จะขายหุ้นต่อประชาชน โดยมีผู้ริเริ่มดำเนินการตั้งแต่ 15 คนขึ้นไป

3.4 ส่วนราชการ รัฐวิสาหกิจ

หมายถึง สถานประกอบการที่รัฐบาลเป็นเจ้าของหรือมีทุนอยู่ด้วยไม่น้อยกว่าร้อยละ 50 ของทุนทั้งหมด ในที่นี้หมายรวมถึงสถานประกอบการที่ดำเนินการโดยรัฐบาลด้วย ได้แก่ เรือนจำ โรงฆ่าสัตว์ องค์กรฟอกหนัง องค์กรแก้ว เป็นต้น

1.5 สหกรณ์

หมายถึง สถานประกอบการที่จัดตั้งขึ้นในรูปของสหกรณ์ โดยจดทะเบียนถูกต้องตามกฎหมายว่าด้วยสหกรณ์ โดยมีผู้ก่อตั้ง ไม่น้อยกว่า 10 คน

1.6 รูปแบบอื่น ๆ

หมายถึง สถานประกอบการที่จัดตั้งในรูปแบบอื่น ๆ นอกเหนือจากที่กล่าวแล้วข้างต้น เช่น สมาคม สโมสร กลุ่มแม่บ้าน เป็นต้น

4. รูปแบบการจัดตั้งทางเศรษฐกิจ

4.1 สำนักงานแห่งเดียว

หมายถึง สถานประกอบการที่ไม่เป็นสาขาหรือหน่วยงานย่อยของสถานประกอบการอื่น และไม่มีสาขา หรือหน่วยงานย่อยอื่น

4.2 สำนักงานใหญ่

หมายถึง สถานประกอบการที่เป็นเจ้าของและควบคุมกิจการของสถานประกอบการอื่นที่เป็นสำนักงานสาขา หรือหน่วยงานย่อย

4.3 สำนักงานสาขา

หมายถึง สถานประกอบการที่เป็นสาขาหรือหน่วยงานย่อยของสถานประกอบการอื่นที่เป็นสำนักงานใหญ่

5. ทุนจดทะเบียน

ทุนจดทะเบียนหรือทุนรับอนุญาต หมายถึง ทุนดำเนินการซึ่งผู้เริ่มก่อการได้ระบุนไว้เมื่อจดทะเบียนจัดตั้งเป็นนิติบุคคลหรือทุนที่ได้รับอนุญาตเมื่อจัดตั้งเป็นนิติบุคคล ทุนนี้ไม่ได้แสดงถึงเงินที่ได้รับจากผู้ถือหุ้นแต่เป็นการแสดงถึงความประสงค์ของผู้เริ่มก่อการว่าจะมีทุนดำเนินการเป็นจำนวนเงินเท่าใด

6. อัตราการใช้กำลังการผลิต

หมายถึง สัดส่วนระหว่างปริมาณผลผลิตจริงกับกำลังการผลิตสูงสุด ที่สามารถผลิตได้ในช่วงเวลาหนึ่งคำนวณโดยปริมาณการผลิตจริงหารด้วยกำลังการผลิต

7. คนทำงาน

หมายถึง คนที่ทำงานในสถานประกอบการ ทั้งที่ได้รับเงินเดือนและไม่ได้รับเงินเดือน ที่สถานประกอบการ มีอยู่ตามปกติ รวมทั้งผู้ที่ปกติทำงานอยู่ในสถานประกอบการแห่งนี้ แต่ในวันดังกล่าวไม่ได้มาทำงานเนื่องจากเจ็บป่วย ลาหยุด พักผ่อน โดยได้รับค่าจ้าง/เงินเดือน

คนทำงาน ประกอบด้วย

1) คนทำงานโดยไม่ได้รับค่าจ้าง เงินเดือน

หมายถึง เจ้าของกิจการหรือหุ้นส่วนที่ทำงานให้สถานประกอบการ โดยไม่ได้รับค่าจ้าง เงินเดือน และผู้ที่อาศัยอยู่ในครัวเรือนของเจ้าของกิจการ หรือหุ้นส่วน หรือบุคคลอื่น ที่ทำงานให้กับสถานประกอบการอย่างน้อยสัปดาห์ละ 20 ชั่วโมง โดยไม่ได้รับค่าจ้าง เงินเดือนเป็นประจำ

2) ลูกจ้างในกรรมวิธีการผลิต

หมายถึง ลูกจ้างทั้งหมดที่ทำงานเกี่ยวข้อง โดยตรงกับการผลิตในขั้นตอนต่าง ๆ หรือกิจกรรมที่เกี่ยวข้องกับการผลิต โดยได้รับค่าจ้างเงินเดือน

- **ผู้ปฏิบัติงานมีฝีมือ** หมายถึง ผู้ที่ทำงานด้านการผลิตซึ่งเคยได้รับการฝึกฝนอบรมมาก่อนอย่างน้อย 3 เดือน หรือผู้มีประสบการณ์ในการทำงาน 5 ปี ขึ้นไปในงานเฉพาะที่ทำอยู่ เช่น ช่างานงานดูแลเครื่องจักร ผู้ผลิต หรือติดตั้งอุปกรณ์ ผู้เดินเครื่องจักร ผู้ประกอบชิ้นส่วนต่าง ๆ เป็นต้น
- **ผู้ปฏิบัติงานไม่มีฝีมือ** หมายถึง ผู้ที่ทำงานด้านการผลิตที่ได้รับการฝึกงาน ก่อนปฏิบัติงานน้อยกว่า 2 สัปดาห์ เช่น พนักงานทำความสะอาดเครื่องจักร

3) ลูกจ้างอื่น ๆ

หมายถึง ลูกจ้างทั้งหมดนอกเหนือจากลูกจ้างในกรรมวิธีการผลิต รวมถึงผู้ปฏิบัติงาน นักบริหาร นักวิชาการ เสมียนพนักงาน เช่น ผู้จัดการ ผู้อำนวยการ และกรรมการบริหารที่ได้รับค่าจ้าง เงินเดือน ผู้ปฏิบัติงานในห้องทดลองและนักวิจัย พนักงานพิมพ์ดีด พนักงานบัญชี และพนักงานขาย เป็นต้น

ไม่รวมคนทำงาน ดังต่อไปนี้

- (1) ผู้บริหารหรือผู้ถือหุ้นที่ได้รับเบี้ยประชุมเป็นครั้งคราว
- (2) คนทำงานของสถานประกอบการอื่นที่มาปฏิบัติงานประจำที่สถานประกอบการแห่งนี้
- (3) คนทำงานที่รับงานไปทำที่บ้านแล้วนำมาส่ง โดยไม่ได้ลงทุนซื้อวัสดุ อุปกรณ์ (หรือถ้ามีการใช้เครื่องมือส่วนตัวเล็กน้อยได้ เช่น มีด เข็ม ด้าย)
- (4) คนงานที่ทำงานเป็นระยะเวลานาน เช่น ลาไปราชการทหาร
- (5) คนที่สถานประกอบการจ้างมาทำงานเฉพาะอย่างเป็นประจำ เช่น กรรมกรที่จ้างมาขนของ พนักงานเดินตลาดหรือตัวแทนขายที่ไม่มีเงินเดือนประจำ

8. ค่าตอบแทนแรงงาน

8.1 ค่าจ้าง เงินเดือน

หมายถึง เงินที่นายจ้างหรือสถานประกอบการจ่ายให้ลูกจ้าง ในระหว่างเดือนมกราคม - เดือนธันวาคม 2549 (ก่อนหักภาษีเงินได้บุคคลธรรมดา เงินสมทบกองทุนประกันสังคมในส่วนของลูกจ้างต้องจ่ายค่าประกันชีวิต และรายจ่ายอื่น ๆ ของลูกจ้าง) ตามข้อตกลงการจ้างแรงงาน โดยอาจจ่ายตามเงื่อนไขของระยะเวลา หรือจ่ายตามปริมาณงาน

8.2 ค่าล่วงเวลา โบนัส เงินรางวัลพิเศษ เงินเพิ่มค่าครองชีพ ค่านายหน้า

หมายถึง เงินนอกเหนือจากค่าจ้าง เงินเดือน ที่สถานประกอบการจ่ายให้แก่ลูกจ้างเป็นค่าตอบแทนในการทำงาน

8.3 สวัสดิการและผลประโยชน์ตอบแทนอื่น ๆ

หมายถึง ผลประโยชน์ตอบแทนแรงงานที่นายจ้างหรือสถานประกอบการจ่าย หรือบริการให้แก่ลูกจ้าง ได้แก่ ค่าตอบแทนแรงงานที่จ่ายเป็นสิ่งของหรือผลผลิต และสวัสดิการที่นายจ้างจัดหาหรือบริการลูกจ้าง เช่น อาหาร เครื่องดื่ม บ้านพักคนงาน ค่าเช่าบ้าน ค่าซ่อมแซมที่อยู่อาศัย ค่ารักษาพยาบาล บริการดูแลบุตร พาหนะ

รับส่งมาทำงาน บันทึกลงหรือนันทนาการต่าง ๆ ที่จัดให้ลูกจ้าง เป็นต้น ทั้งนี้ไม่รวมเสื้อผ้า เครื่องแบบที่ใช้เฉพาะในการปฏิบัติงาน (ค่าเสื้อผ้า เครื่องแบบ ที่ใช้เฉพาะในการปฏิบัติงาน ถือเป็นค่าใช้จ่ายอื่น ๆ ของสถานประกอบการ)

1.4 เงินที่สถานประกอบการจ่ายสมทบเข้ากองทุนเพื่อการประกันสังคม ฯลฯ

หมายถึง เงินที่สถานประกอบการจ่ายสมทบเข้ากองทุนเพื่อการประกันสังคมของทั้งรัฐบาลและเอกชน เพื่อมิให้ลูกจ้างได้รับความเดือดร้อนเมื่อต้องขาดรายได้ไปบางส่วนหรือทั้งหมด อันเนื่องมาจากการเจ็บป่วยหรือประสบอันตรายทั้งในและนอกเวลาทำงาน การคลอดบุตร ทูพพลภาพ การว่างงาน ชราภาพ และเสียชีวิต เงินดังกล่าว เช่น เงินสมทบกองทุนประกันสังคม กองทุนเงินทดแทน กองทุนสำรองเลี้ยงชีพ เป็นต้น

9. ค่าซื้อวัตถุดิบและวัสดุประกอบที่ใช้ในการผลิต

หมายถึง มูลค่าของวัตถุดิบและส่วนประกอบที่สถานประกอบการจัดซื้อ หรือได้รับมาจากสำนักงานใหญ่ ในระหว่างเดือนมกราคม - เดือนธันวาคม 2549 เพื่อใช้ในการผลิตโดยสถานประกอบการเอง หรือจ้างสถานประกอบการอื่นหรือผู้อื่นทำการผลิต มูลค่าดังกล่าวเป็นมูลค่าที่นำส่งถึงสถานประกอบการ ซึ่งรวมค่าภาษีขาเข้า ค่าขนส่ง ค่าประกันภัย ค่าบรรจุหีบห่อ เป็นต้น

10. ค่าเชื้อเพลิง

หมายถึง มูลค่าของเชื้อเพลิงทุกชนิดที่ซื้อมา เพื่อใช้เป็นเชื้อเพลิงสำหรับพลังงานและความร้อน ไม่รวมเชื้อเพลิงที่เป็นส่วนประกอบของผลิตภัณฑ์ หรือที่ใช้ในการผลิตกระแสไฟฟ้า หรือเชื้อเพลิงที่ได้จากผลพลอยได้ของกิจกรรมการผลิต เช่น ขี้เถ้า เป็นต้น

11. ค่าไฟฟ้าที่ใช้ในการผลิต

คือ มูลค่าไฟฟ้าทั้งหมดที่สถานประกอบการซื้อระหว่างเดือนมกราคม-เดือนธันวาคม 2549 รวมทั้งค่าไฟฟ้าที่ได้รับจากหน่วยพลังงานของสถานประกอบการอื่นแต่อยู่ในเครือเดียวกัน โดยจะต้องประมาณมูลค่าเหมือนกับการซื้อขายโดยปกติ

12. ค่าใช้จ่ายในการบำรุงรักษาและซ่อมแซมเครื่องจักร เครื่องมือฯ

หมายถึง มูลค่าของค่าใช้จ่ายทั้งหมดที่ใช้ในการซ่อมแซมและบำรุงอาคาร และสินทรัพย์ถาวรอื่น เพื่อให้อยู่ในสภาพที่ดีใช้งานต่อไปได้ ทั้งนี้ให้รวมค่าใช้จ่ายในการบำรุงรักษา ซ่อมแซมที่จัดทำโดยสถานประกอบการที่อยู่ในเครือเดียวกันและให้ประมาณมูลค่าในการซ่อมแซมเหมือนกับการว่าจ้างสถานประกอบการอื่นหรือผู้อื่น

13. ค่าซื้อสินค้าที่ซื้อมาจำหน่ายในสภาพเดิม

หมายถึง มูลค่าในการซื้อสินค้าเพื่อนำมาจำหน่ายในสภาพเดิม โดยไม่มีการเปลี่ยนแปลงสภาพ

14. ค่าจ้างเหมาจ่ายให้สถานประกอบการอื่นผลิตสินค้าให้ โดยสถานประกอบการจัดหาวัสดุให้

หมายถึง จำนวนเงินที่จ่ายเป็นค่าจ้างให้กับสถานประกอบการอื่น เพื่อทำการผลิตสินค้า โดยวัตถุดิบและส่วนประกอบในการผลิตเป็นของสถานประกอบการผู้จ้าง

15. มูลค่าสินค้า วัตถุดิบและวัสดุประกอบฯ คงเหลือ

หมายถึง มูลค่าของสินค้า วัตถุดิบและวัสดุประกอบฯ ของสถานประกอบการที่ยังคงเหลืออยู่ โดยไม่คำนึงว่าจะเก็บไว้ ณ ที่ใดก็ตาม

- **มูลค่าคงเหลือต้นปี** คือ มูลค่าของสินค้า วัตถุดิบและวัสดุประกอบฯ ที่เหลือมาจากปีก่อน เมื่อ

1 มกราคม 2549

- **มูลค่าคงเหลือปลายปี** คือ มูลค่าของสินค้า วัสดุดิบและวัสดุประกอบฯ ที่เหลืออยู่เมื่อ 31 ธันวาคม 2549

16. ส่วนเปลี่ยนแปลงมูลค่าสินค้า วัสดุดิบและวัสดุประกอบฯ คงเหลือ

หมายถึง ผลต่างระหว่างมูลค่าคงเหลือปลายปีและมูลค่าคงเหลือต้นปี (มูลค่าปลายปี – มูลค่าต้นปี)

17. ค่าใช้จ่ายอื่น ๆ ของสถานประกอบการ

หมายถึง ค่าใช้จ่ายในการดำเนินกิจการต่าง ๆ ของสถานประกอบการ เช่น ค่าเช่าที่ดิน ค่าเช่าอาคาร และที่ดินฯ ค่าเสื่อมราคาสินทรัพย์ถาวรทุกประเภท ค่าน้ำประปา ค่าไฟฟ้า ค่าไปรษณีย์ ค่าโทรเลข ค่าโทรศัพท์ ค่าทำบัญชี ค่าปรึกษา ค่าดอกเบี้ยจ่าย หนี้สูญ ค่าภาษี ค่าโฆษณา ค่านายหน้า และอื่น ๆ เป็นต้น

18. มูลค่าขายผลผลิต

หมายถึง มูลค่าการจำหน่ายผลิตภัณฑ์ที่สถานประกอบการผลิตขึ้นเองและ/หรือที่สถานประกอบการอื่นผลิตให้ โดยสถานประกอบการเป็นผู้จ่ายค่าวัสดุ และวัสดุประกอบที่ใช้ในการผลิตในระหว่างเดือนมกราคม - เดือนธันวาคม 2549 ทั้งนี้ให้รวมมูลค่าผลผลิตที่สถานประกอบการผลิตเพื่อใช้เอง หรือให้คนทำงาน เป็นส่วนหนึ่งของค่าตอบแทนแรงงาน ผลผลิตที่จัดส่งให้สำนักงานใหญ่ สำนักงานสาขา หรือสำนักงานขายของโรงงาน และรายรับจากการขายผลพลอยได้และเศษวัสดุ

19. รายรับจากการขายสินค้าที่ซื้อมาจำหน่ายในสภาพเดิม

หมายถึง จำนวนเงินที่สถานประกอบการได้รับจากการขายสินค้าที่ซื้อมาจำหน่าย โดยไม่มีการเปลี่ยนแปลงสภาพ

20. ค่ารับจ้างเหมาทำการผลิตสินค้าให้สถานประกอบการอื่น โดยสถานประกอบการเป็นผู้จัดหาวัสดุให้

หมายถึง จำนวนเงินที่ได้รับจากผู้จ้างในการรับจ้างเหมาทำการผลิตสินค้า โดยผู้จ้างจัดหาวัสดุให้ ถ้าเป็นการรับจ้างเหมาผลิตสินค้าให้สถานประกอบการในเครือเดียวกันให้คิดค่าบริการในการผลิตตามราคาตลาด ถ้าประมาณไม่ได้ก็ให้คิดจากค่าใช้จ่ายต่าง ๆ ที่เกิดขึ้นจริง โดยไม่รวมค่าวัสดุที่ผู้จ้างจัดหามาให้

21. รายรับจากการให้บริการ บำรุงรักษา ซ่อมแซมและติดตั้งให้แก่สถานประกอบการอื่น

หมายถึง จำนวนเงินที่สถานประกอบการได้รับจากการให้บริการ บำรุงรักษาซ่อมแซมและติดตั้งเครื่องจักรหรือโรงงานให้กับสถานประกอบการอื่นหรือลูกค้า สำหรับค่าบริการในการให้บริการแก่สถานประกอบการอื่นในเครือเดียวกัน ให้คิดมูลค่าค่าบริการโดยรวมค่าแรงงาน ค่าดำเนินการ และค่าวัสดุที่ใช้ในการให้บริการ

22. รายรับอื่น ๆ

หมายถึงมูลค่ารายรับอื่น ๆ ของสถานประกอบการ เช่น รายรับจากการขายกากของเสีย หรือวัสดุเหลือใช้ของสถานประกอบการและค่าขายกระแสไฟฟ้า เป็นต้น

23. สินทรัพย์ถาวร

หมายถึง สินทรัพย์ที่ปกติมีอายุการใช้งานมากกว่า 1 ปีขึ้นไป เช่น ที่ดิน อาคาร สิ่งก่อสร้าง เครื่องจักร ยานพาหนะ เป็นต้น รวมถึงส่วนเพิ่มเติม คัดแปลง ปรับปรุง เพื่อยืดอายุการใช้งานหรือเพิ่มประสิทธิภาพ มูลค่าของสินทรัพย์เหล่านี้ ต้องคิดเป็นมูลค่าของสินทรัพย์ถาวรใหม่

สินทรัพย์ถาวร แบ่งออกเป็น

- ที่ดิน
- อาคาร และสิ่งก่อสร้าง
- เครื่องจักร และเครื่องมือ ฯลฯ เช่น เครื่องกำเนิดไฟฟ้า เครื่องมือที่ใช้ในงานโลหะ หรือเหมืองแร่ เครื่องมือก่อสร้าง เครื่องมือที่ใช้ในงานอุตสาหกรรม เช่น รถเครนเครื่องยกและอื่น ๆ ที่คล้ายคลึงกัน เป็นต้น
- ยานพาหนะ ได้แก่ รถยนต์ แทรกเตอร์ รถบรรทุก เป็นต้น
- เครื่องใช้ในสำนักงาน (ครุภัณฑ์) ได้แก่ เครื่องคอมพิวเตอร์ เครื่องคำนวณ เฟอร์นิเจอร์ เครื่องตกแต่งสำนักงาน เป็นต้น
- สินทรัพย์ถาวรอื่น ๆ เช่น ซอฟต์แวร์ ลิขสิทธิ์ สิทธิบัตร เป็นต้น

24. มูลค่าสินทรัพย์ถาวรที่ซื้อหรือผลิตขึ้นใช้เองระหว่างปี

หมายถึง สินทรัพย์ถาวรที่สถานประกอบการซื้อมาเพิ่มเติมหรือผลิตขึ้นใช้เอง ระหว่างเดือนมกราคม - เดือนธันวาคม 2549

- **สินทรัพย์ถาวรใหม่** หมายถึง สินทรัพย์ถาวรที่ยังไม่เคยถูกใช้ภายในประเทศมาก่อนที่สถานประกอบการจะซื้อมา โดยไม่คำนึงว่าสินทรัพย์ถาวรนั้นจะถูกใช้ในต่างประเทศมาก่อนหรือไม่
- **สินทรัพย์ถาวรที่ผลิตขึ้นใช้เอง** หมายถึง ค่าใช้จ่ายทั้งหมดที่ใช้ในการสร้างหรือผลิตสินทรัพย์ถาวร ขึ้นเพื่อใช้งานในสถานประกอบการ และที่ใช้ในการซ่อมแซมใหญ่ที่สามารถเพิ่มประสิทธิภาพการทำงาน หรือยืดอายุการใช้งานของสินทรัพย์ถาวรนั้น ค่าใช้จ่ายดังกล่าว ได้แก่ ค่าแรงงาน ค่าวัสดุ เป็นต้น

25. มูลค่าสินทรัพย์ถาวรที่ขายระหว่างปี

หมายถึง มูลค่าตามราคาขายสินทรัพย์ถาวรที่ขายไประหว่าง เดือนมกราคม - เดือนธันวาคม 2549 รวมถึงมูลค่าสินทรัพย์ถาวรที่ใช้แล้วและได้นำไปแลกเปลี่ยนเป็นสินทรัพย์ใหม่โดยการจ่ายเงินเพิ่มขึ้นให้ถือว่าราคาสินทรัพย์เดิม คือ มูลค่าขายสินทรัพย์ถาวรที่ใช้แล้ว และราคาสินทรัพย์เดิมบวกจำนวนเงินที่จ่ายเพิ่ม เป็นมูลค่าซื้อสินทรัพย์ถาวรใหม่ การบันทึกมูลค่าสินทรัพย์ถาวรที่ขายระหว่างปี ให้บันทึกตามราคาที่ยขายได้จริง

26. ค่าโอนกรรมสิทธิ์

หมายถึง มูลค่าของค่าใช้จ่ายในการโอนสิทธิครอบครองสินทรัพย์ ระหว่างเจ้าของสินทรัพย์นั้นให้กับบุคคลอื่น

25. มูลค่าเพิ่ม

คำนวณโดย : มูลค่าเพิ่ม = มูลค่าผลผลิต - ค่าใช้จ่ายขั้นกลาง

มูลค่าผลผลิต หมายถึง รายรับของสถานประกอบการในรอบปี 2549 ซึ่งได้แก่

- (1) มูลค่าขายผลผลิต
- (2) รายรับจากการขายสินค้าที่ซื้อมาจำหน่ายในสภาพเดิม
- (3) รายรับจากการรับจ้างเหมาทำการผลิตสินค้าให้สถานประกอบการอื่น โดยสถานประกอบการจัดหาวัสดุให้

- (4) รายรับจากการให้บริการ บำรุงรักษา ซ่อมแซม และติดตั้ง ให้แก่สถานประกอบการอื่น
- (5) รายรับจากการให้เช่าอาคาร อาคารพร้อมที่ดิน ยานพาหนะ เครื่องจักรและอุปกรณ์ฯ และรายรับอื่น ๆ
- (6) ส่วนเปลี่ยนแปลงมูลค่าสินค้าคงเหลือ

ค่าใช้จ่ายชั้นกลาง หมายถึง รายจ่ายที่ใช้ในการดำเนินการในขบวนการผลิตของสถานประกอบการ ในรอบปี 2549 ซึ่งได้แก่

- (1) ค่าซื้อวัตถุดิบ และวัสดุประกอบที่ใช้ในการผลิต
- (2) ค่าใช้จ่ายในการผลิต
- (3) ค่าซื้อสินค้าที่ซื้อมาจำหน่ายในสภาพเดิม
- (4) ค่าจ้างเหมาจ่ายให้สถานประกอบการอื่นผลิตสินค้าให้
- (5) ค่าใช้จ่ายในการขาย ของสถานประกอบการ (ค่าโฆษณา ค่าขนส่งสินค้าที่ขาย ค่านายหน้า ค่าประกันภัย ค่าใช้จ่ายอื่น ๆ)
- (6) ค่าใช้จ่ายในการบริหารและดำเนินงานของสถานประกอบการ (ค่าใช้จ่ายอื่น ๆ ในการดำเนินกิจการ หักด้วยค่าเช่าที่ดิน ดอกเบี้ยจ่าย หนี้สูญ ขาดทุนจากการเปลี่ยนแปลงอัตราแลกเปลี่ยนฯ)
- (7) ส่วนเปลี่ยนแปลงมูลค่าวัตถุดิบและวัสดุประกอบฯ คงเหลือ

คณะผู้จัดทำ CD - ROM

หน่วยงานเจ้าของเรื่อง

สำนักงานสถิติจังหวัดนครพนม

โทร. 0 4251 1206

หน่วยงานผลิตและออกแบบ

กลุ่มบูรณาการข้อมูลสถิติ

สำนักสถิติพยากรณ์

โทร. 0 2281 0333 ต่อ 1415 - 1418

