

คำนำ  
บทสรุปสำหรับผู้บริหาร  
สารบัญตาราง

บทที่ 1 บทนำ

- ❖ ความเป็นมา
- ❖ ขอบข่ายและคุ้มครอง
- ❖ รายการข้อมูลที่เกี่ยวข้อง
- ❖ วัตถุประสงค์
- ❖ คาบเวลาอ้างอิง
- ❖ ประโยชน์ของข้อมูล

บทที่ 2 สรุปข้อมูลที่สำคัญ

- ❖ ข้อมูลทั่วไปของสถานประกอบการอุตสาหกรรมการผลิต
- ❖ ข้อมูลสถิติที่สำคัญ จำแนกตามขนาดของสถานประกอบการและหมวดอุตสาหกรรม

สารบัญตารางสถิติ

- ❖ ภาค 1 ข้อมูลทั่วไปของสถานประกอบการ
  - ❖ ตอนที่ 1 จำแนกตามอำเภอ
  - ❖ ตอนที่ 2 จำแนกตามขนาดของสถานประกอบการ
  - ❖ ตอนที่ 3 จำแนกตามหมวดอุตสาหกรรม
- ❖ ภาค 2 ข้อมูลการดำเนินงานกิจการของสถานประกอบการ
  - ❖ ตอนที่ 1 จำแนกตามขนาดของสถานประกอบการ
  - ❖ ตอนที่ 2 จำแนกตามหมวดอุตสาหกรรม

ภาคผนวก

- ❖ ภาคผนวก ก ระเบียบวิธี
- ❖ ภาคผนวก ข คำนิยาม

คณะผู้จัดทำ CD-ROM  
หน่วยงานที่เผยแพร่

ตารางสถิติในรูปแบบ Format Excel

- ❖ ภาค 1 ข้อมูลทั่วไปของสถานประกอบการ
  - ❖ ตอนที่ 1 จำแนกตามอำเภอ
  - ❖ ตอนที่ 2 จำแนกตามขนาดของสถานประกอบการ
  - ❖ ตอนที่ 3 จำแนกตามประเภทอุตสาหกรรม
- ❖ ภาค 2 ข้อมูลการดำเนินงานกิจการของสถานประกอบการ
  - ❖ ตอนที่ 1 จำแนกตามขนาดของสถานประกอบการ
  - ❖ ตอนที่ 2 จำแนกตามประเภทอุตสาหกรรม

**หน่วยงานที่เผยแพร่**

สำนักสถิติพยากรณ์ สำนักงานสถิติแห่งชาติ  
ศูนย์ราชการเฉลิมพระเกียรติ 80 พรรษาฯ  
อาคาร B ชั้น 2 ถ.แจ้งวัฒนะ เขตหลักสี่  
กรุงเทพมหานคร 10120  
โทรศัพท์ 0 2143 1323  
โทรสาร 0 2143 8132  
ไปรษณีย์อิเล็กทรอนิกส์: binfopub@nso.go.th

**หรือ**

สำนักงานสถิติจังหวัดปราจีนบุรี  
ศาลากลางจังหวัดหลังใหม่ ชั้น 1  
อำเภอเมือง จังหวัดปราจีนบุรี 25230  
โทร. 0 3745 4060  
โทรสาร 0 3745 4061  
ไปรษณีย์อิเล็กทรอนิกส์: pchburi@nso.go.th

**Distributed by**

Statistical Forecasting Bureau, National Statistical Office,  
The Government Complex,  
Building B, 2<sup>nd</sup> Floor, Chaeng Wattana Rd.,  
Laksi, Bangkok 10210, THAILAND  
Tel. : + 66 2143 1323  
Fax : + 66 2143 8132  
E-mail: binfopub@nso.go.th  
<http://www.nso.go.th>

**Or**

Prachinburi Provincial Statistical Office  
Prachinburi Provincial Hall, Suvintawong Rd.  
Muang , Prachinburi 25230, Thailand  
Tel. +66 3745 4060  
Fax +66 3745 4061

Email: [pchburi@nso.go.th](mailto:pchburi@nso.go.th)

**ปีที่จัดพิมพ์**

2553

**Published**

2010

**ISBN 978-974-11-3018-4**

## คำนำ

ข้อมูลสถิติอุตสาหกรรมการผลิต เป็นข้อมูลที่มีความสำคัญสำหรับการกำหนดนโยบายและวางแผนพัฒนาด้านเศรษฐกิจ และอุตสาหกรรมทั้งในระดับประเทศและระดับจังหวัด สำนักงานสถิติแห่งชาติ ซึ่งเป็นหน่วยงานที่รับผิดชอบในการจัดเก็บข้อมูลทั้งทางด้านเศรษฐกิจและสังคมของประเทศ จำเป็นจะต้องจัดหาข้อมูลสถิติที่เกี่ยวข้อง เพื่อให้ประเทศมีข้อมูลสถิติพื้นฐานที่สำคัญ และเพื่อให้สอดคล้องกับข้อเสนอแนะขององค์การสหประชาชาติที่เสนอแนะให้จัดทำสำมะโนทุก 10 ปี จึงกำหนดให้มีการจัดทำสำมะโนอุตสาหกรรมขึ้น ซึ่งเป็นการจัดทำครั้งที่ 3 ของประเทศไทย เพื่อให้ทุกภาคสามารถนำข้อมูลไปใช้ประโยชน์ กล่าวคือภาครัฐใช้ในการวางแผน กำหนดนโยบาย และทิศทางการพัฒนาเศรษฐกิจด้านอุตสาหกรรมการผลิต ทั้งในระดับประเทศและระดับท้องถิ่น การจัดทำแผนส่งเสริมวิสาหกิจขนาดกลางและขนาดย่อม (SMEs) ใช้ในการจัดทำบัญชีประชาชาติ ใช้ประกอบการพิจารณาจัดโครงสร้างพื้นฐาน เพื่อสนับสนุนและส่งเสริมอุตสาหกรรมการผลิตของประเทศได้อย่างมีประสิทธิภาพ สำหรับภาคเอกชนใช้เป็นเครื่องมือสำหรับผู้ประกอบการในการวางแผนธุรกิจ การตัดสินใจลงทุนขยายกิจการขยายสาขา การพิจารณาเปรียบเทียบกับกิจการอื่น ๆ การบริหารและควบคุมการดำเนินงานกิจการด้านต่าง ๆ ให้มีประสิทธิภาพยิ่งขึ้น และสุดท้ายภาคประชาชนใช้ในการพิจารณาประกอบการตัดสินใจเข้ามาลงทุน การศึกษาวิเคราะห์เชิงลึกเกี่ยวกับอุตสาหกรรมการผลิตที่อยู่ในความสนใจ และเรื่องที่เกี่ยวข้อง

ในการจัดทำสำมะโนอุตสาหกรรมครั้งนี้ ได้ดำเนินการเก็บรวบรวมข้อมูลเป็น 2 ขั้นตอนคือ ขั้นการเก็บรวบรวมข้อมูลพื้นฐานของสถานประกอบการทุกประเภท และขั้นการเก็บรวบรวมข้อมูลรายละเอียด ซึ่งจะเก็บรวบรวมรายละเอียดเฉพาะการประกอบอุตสาหกรรมการผลิต

รายงานฉบับนี้ เป็นรายงานผลการเก็บรวบรวมข้อมูลรายละเอียดเกี่ยวกับการประกอบกิจการของสถานประกอบการ ซึ่งดำเนินการเก็บรวบรวมข้อมูลระหว่างเดือนกรกฎาคม – กันยายน 2550 ข้อมูลที่นำเสนอเป็นข้อมูลของสถานประกอบการที่มีคนทำงานตั้งแต่ 1 คนขึ้นไป ที่ประกอบอุตสาหกรรมการผลิตที่ตั้งอยู่ในเขตเทศบาล และนอกเขตเทศบาลของ จังหวัดปราจีนบุรี

สำนักงานสถิติแห่งชาติ ขอขอบคุณผู้ประกอบการและผู้เกี่ยวข้องทุกฝ่ายที่ได้ให้ความร่วมมือในการให้ข้อมูล ซึ่งเป็นผลให้การปฏิบัติงานครั้งนี้สำเร็จลุล่วงไปด้วยดี

# บทสรุปสำหรับผู้บริหาร

ปัจจุบัน โครงสร้างการผลิตของประเทศไทยได้เปลี่ยนแปลงจากระบบเศรษฐกิจแบบเกษตรกรรมมาเป็นระบบเศรษฐกิจแบบอุตสาหกรรมมากขึ้น นอกจากนี้จะมีอุตสาหกรรมใหม่ ๆ เกิดขึ้นจำนวนมากแล้ว ลักษณะการประกอบอุตสาหกรรมขนาดเล็กและอุตสาหกรรมในครัวเรือนก็มีบทบาทต่อการเจริญเติบโตทางเศรษฐกิจโดยรวมของประเทศมากขึ้น สำนักงานสถิติแห่งชาติ ในฐานะเป็นหน่วยงานที่รับผิดชอบในการเก็บรวบรวมข้อมูลทั้งทางด้านเศรษฐกิจและสังคมของประเทศจึงกำหนด ให้จัดทำสำมะโนอุตสาหกรรม พ.ศ. 2550 ขึ้น ซึ่งนับเป็นครั้งที่ 3 ของประเทศไทย โดยครั้งแรกจัดทำในปี พ.ศ. 2507 และครั้งที่สอง ในปี พ.ศ. 2540

ในการจัดทำสำมะโนอุตสาหกรรมครั้งนี้ ได้ดำเนินการเก็บรวบรวมข้อมูลเป็น 2 ขั้นตอน คือ ขั้นการเก็บรวบรวมข้อมูลพื้นฐานของสถานประกอบการทุกประเภท และ ขั้นการเก็บรวบรวมข้อมูลรายละเอียด ซึ่งจะเก็บรวบรวมรายละเอียดเฉพาะการประกอบอุตสาหกรรมการผลิต

สำหรับรายงานผลสำมะโนอุตสาหกรรม พ.ศ. 2550 ฉบับนี้เป็นผลการเก็บรวบรวมข้อมูลรายละเอียดเกี่ยวกับการประกอบกิจการของสถานประกอบการในปี 2549 ซึ่งดำเนินการเก็บรวบรวมข้อมูลระหว่างเดือนกรกฎาคม - กันยายน พ.ศ. 2550 ข้อมูลที่น่าเสนอเป็นข้อมูลของสถานประกอบการที่มีคนทำงานตั้งแต่ 1 คนขึ้นไป ที่ประกอบอุตสาหกรรมการผลิตที่ตั้งอยู่ในเขตเทศบาลและนอกเขตเทศบาลของจังหวัดปราจีนบุรี ซึ่งสรุปได้ดังนี้

## 1. จำนวนสถานประกอบการ

จำแนกตามหมวดอุตสาหกรรมพบว่า มีจำนวนสถานประกอบการทั้งสิ้นประมาณ 3,484 แห่ง ในจำนวนนี้เป็นการผลิตไม้และผลิตภัณฑ์จากไม้ และไม้ก๊อก ยกเว้นเฟอร์นิเจอร์รวมทั้งการผลิตสิ่งของที่ทำจากฟางและวัสดุจากสานอื่น ๆ ประมาณ ร้อยละ 42.0 รองลงมาเป็นการผลิตเฟอร์นิเจอร์รวมทั้งการผลิต ซึ่งมีได้จัดประเภทไว้ในที่อื่นมีประมาณ ร้อยละ 26.7 โดยมีการผลิตผลิตภัณฑ์จากแร่โลหะ มีสัดส่วนน้อยที่สุดประมาณร้อยละ 1.4

แผนภูมิ ก ร้อยละของสถานประกอบการอุตสาหกรรมการผลิต จำแนกตามหมวดอุตสาหกรรม



## 2. ขนาดของสถานประกอบการ

พบว่าส่วนใหญ่ของอุตสาหกรรมการผลิตของจังหวัดปราจีนบุรีเป็นสถานประกอบการที่มีขนาดเล็กคือสถานประกอบการที่มีคนทำงาน 1-15 คน มีประมาณร้อยละ 93.9 และเป็นสถานประกอบการที่มีขนาดคนทำงานตั้งแต่ 16 คนขึ้นไปประมาณ ร้อยละ 6.1 ในจำนวนนี้เป็นสถานประกอบการที่มีคนทำงานตั้งแต่ 31 -200 คนมีสัดส่วนมากที่สุดคือ 98 สถานประกอบการ



**แผนภูมิ ข** จำนวนสถานประกอบการอุตสาหกรรมการผลิต  
จำแนกตามขนาดของสถานประกอบการ  
(จำนวนคนทำงาน)

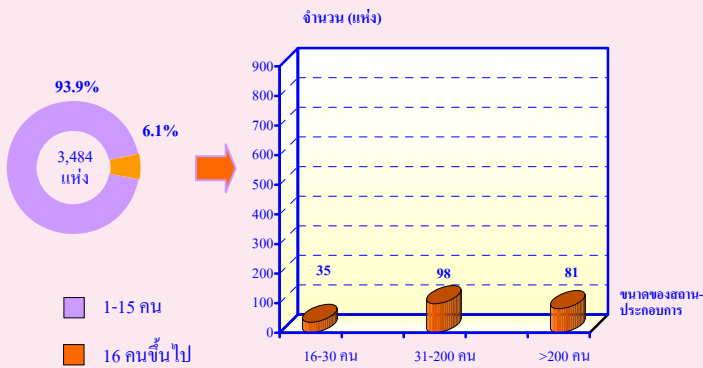

### 3. รูปแบบการจัดตั้งตามกฎหมาย

การจัดตั้งตามกฎหมายของสถานประกอบการอุตสาหกรรมการผลิตส่วนใหญ่เป็นแบบส่วนบุคคลมีประมาณร้อยละ 93.3 รองลงมาเป็นแบบบริษัทจำกัด บริษัทจำกัด (มหาชน) ร้อยละ 5.7 ส่วนแบบห้างหุ้นส่วนสามัญนิติบุคคล ห้างหุ้นส่วนจำกัด มีประมาณร้อยละ 0.6

**แผนภูมิ ค** ร้อยละของสถานประกอบการอุตสาหกรรมการผลิต  
จำแนกตามรูปแบบการจัดตั้งตามกฎหมาย

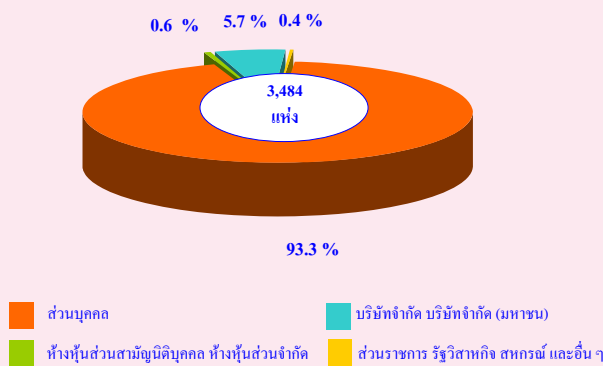

### 4. รูปแบบการจัดตั้งทางเศรษฐกิจ

มีความสอดคล้องกับการจัดตั้งตามกฎหมายคือส่วนใหญ่เป็นแบบสำนักงานแห่งเดียวถึงร้อยละ 97.5 รองลงมาเป็นแบบสำนักงานสาขา ร้อยละ 1.9 ส่วนที่มีการจัดตั้งเป็นแบบสำนักงานใหญ่มีเพียงร้อยละ 0.6

**แผนภูมิ ง** ร้อยละของสถานประกอบการอุตสาหกรรมการผลิต  
จำแนกตามรูปแบบการจัดตั้งทางเศรษฐกิจ

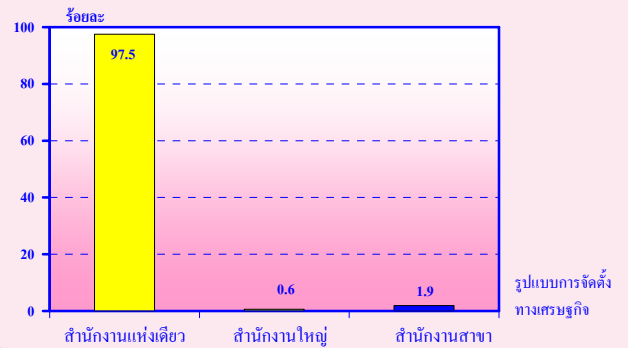

### 5. ระยะเวลาในการดำเนินการ

ของสถานประกอบการพบว่าสถานประกอบการที่มีระยะเวลาในการดำเนินการช่วงเวลา 10-19 ปี มีมากที่สุดคือประมาณร้อยละ 30.8 รองลงมาเป็นเวลา 5-9 ปี ตั้งแต่ 30 ปีขึ้นไป และน้อยกว่า 5 ปี ประมาณร้อยละ 21.1 20.5 และ 16.4 ตามลำดับ ส่วนจำนวนสถานประกอบการที่มีการดำเนินการในช่วง 20-29 ปี มีสัดส่วนน้อยที่สุดคือร้อยละ 11.2

**แผนภูมิ จ** ร้อยละของสถานประกอบการอุตสาหกรรมการผลิต  
จำแนกตามระยะเวลาในการดำเนินการ

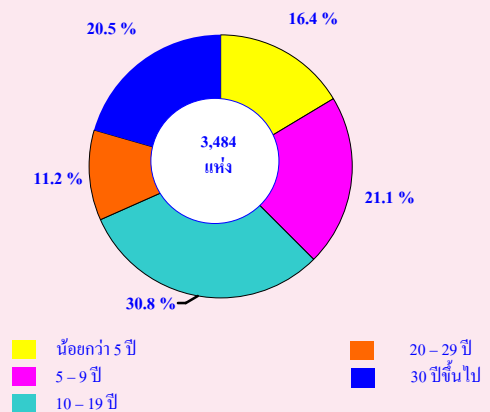

### 6. ทุนจดทะเบียน

เมื่อพิจารณาถึงทุนจดทะเบียนของสถานประกอบการอุตสาหกรรมการผลิตของจังหวัดปราจีนบุรีพบว่าสถานประกอบการส่วนใหญ่ไม่มีทุนจดทะเบียนสูงถึงร้อยละ 95.6 ส่วนที่มีทุนจดทะเบียนมีเพียงร้อยละ 4.4 และ ในจำนวนนี้เป็นสถานประกอบการที่มีทุนจดทะเบียนในช่วง 10 - 99

ด้านबाटคิดเป็นร้อยละ 44.3 ของสถานประกอบการที่มีทุนจดทะเบียนทั้งสิ้น

แผนภูมิ ค ร้อยละของสถานประกอบการอุตสาหกรรมการผลิตจำแนกตามทุนจดทะเบียน

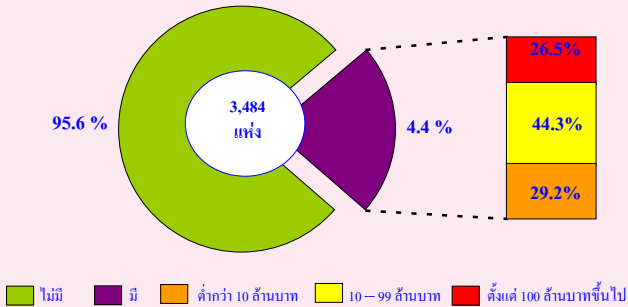

### 7.จำนวนคนทำงานและลูกจ้าง

สำหรับสถานประกอบการที่มีจำนวนคนทำงาน และลูกจ้างสูงที่สุดคือสถานประกอบการที่อยู่ในหมวดอุตสาหกรรมการผลิตเครื่องแต่งกายรวมทั้งการตกแต่งและย้อมสีขนสัตว์มีคนทำงาน 11,678 คน และลูกจ้าง 11,318 คน รองลงมาคือหมวดอุตสาหกรรมการผลิตผลิตภัณฑ์อาหารและเครื่องดื่ม ซึ่งมีคนทำงาน 7,687 คน และมีลูกจ้าง 7,390 คน และลำดับต่อมาคือการผลิตเครื่องจักรสำนักงาน เครื่องทำบัญชีและเครื่องคำนวณมีคนทำงาน 7,246 คน และมีลูกจ้าง 7,246 คน

### 8.ค่าตอบแทนแรงงาน

ในการสำรวจครั้งนี้พบว่ามีค่าตอบแทนแรงงานเกิดขึ้นทั้งสิ้นประมาณ 8,387.8 ล้านบาทเป็นหมวดอุตสาหกรรมการผลิตเครื่องแต่งกาย รวมทั้งการตกแต่งและย้อมสีขนสัตว์ที่มีค่าตอบแทนแรงงานสูงที่สุดประมาณ 901.3 ล้านบาทรองลงมาคือการผลิตเครื่องจักรและอุปกรณ์ซึ่งมิได้จัดประเภทไว้ในที่อื่น และการผลิตเครื่องจักรและเครื่องอุปกรณ์ไฟฟ้าซึ่งมิได้จัดประเภทไว้ในที่อื่นมีค่าตอบแทนแรงงานประมาณ 890.3 และ 861.2 ล้านบาทตามลำดับ

แผนภูมิ ข จำนวนคนทำงานและลูกจ้างของสถานประกอบการอุตสาหกรรมการผลิตจำแนกตามหมวดอุตสาหกรรม

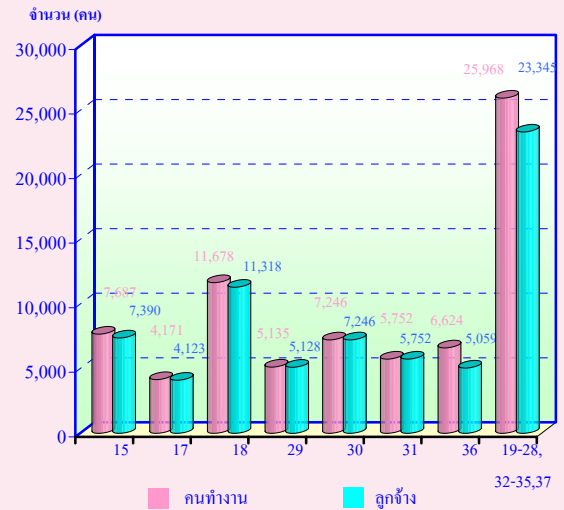

หมายเหตุ : คนทำงาน หมายถึง เจ้าของกิจการห้างหุ้นส่วน คนทำงานโดยไม่ได้รับค่าจ้าง

- เงินเดือนและลูกจ้าง
- หมวด 15 การผลิตผลิตภัณฑ์อาหารเครื่องดื่ม
  - หมวด 17 การผลิตสิ่งทอ
  - หมวด 18 การผลิตเครื่องแต่งกาย รวมทั้งการตกแต่งและย้อมสีขนสัตว์
  - หมวด 29 การผลิตเครื่องจักรและอุปกรณ์ ซึ่งมีได้จัดประเภทไว้ในที่อื่น
  - หมวด 30 การผลิตเครื่องจักรสำนักงาน เครื่องทำบัญชี และเครื่องคำนวณ
  - หมวด 31 การผลิตเครื่องจักรและเครื่องอุปกรณ์ไฟฟ้า ซึ่งมีได้จัดประเภทไว้ในที่อื่น
  - หมวด 36 การผลิตเฟอร์นิเจอร์ รวมทั้งการผลิตซึ่งมิได้จัดประเภทไว้ในที่อื่น
  - หมวด 19-28,32-35 และ 37 อุตสาหกรรมการผลิตอื่นๆ

แผนภูมิ ข ค่าตอบแทนแรงงาน จำแนกตามหมวดอุตสาหกรรม

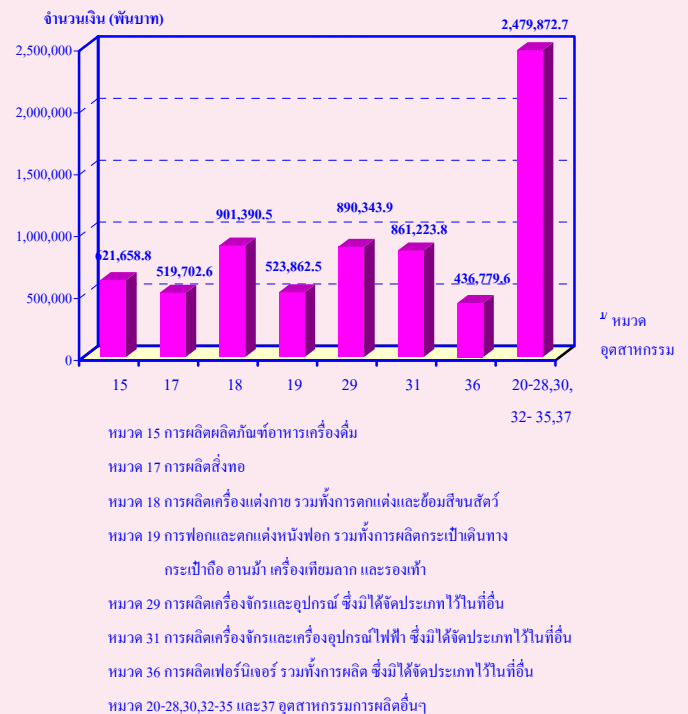

- หมวด 15 การผลิตผลิตภัณฑ์อาหารเครื่องดื่ม
- หมวด 17 การผลิตสิ่งทอ
- หมวด 18 การผลิตเครื่องแต่งกาย รวมทั้งการตกแต่งและย้อมสีขนสัตว์
- หมวด 19 การฟอกและตกแต่งหนังฟอก รวมทั้งการผลิตกระดาษเป็นดินทางกระดาษเยื่อ อานม้า เครื่องเขียนลาก และรองเท้า
- หมวด 29 การผลิตเครื่องจักรและอุปกรณ์ ซึ่งมีได้จัดประเภทไว้ในที่อื่น
- หมวด 31 การผลิตเครื่องจักรและเครื่องอุปกรณ์ไฟฟ้า ซึ่งมีได้จัดประเภทไว้ในที่อื่น
- หมวด 36 การผลิตเฟอร์นิเจอร์ รวมทั้งการผลิต ซึ่งมีได้จัดประเภทไว้ในที่อื่น
- หมวด 20-28,30,32-35 และ 37 อุตสาหกรรมการผลิตอื่นๆ

## 9.มูลค่าผลผลิต ค่าใช้จ่ายชั้นกลางและ

### มูลค่าเพิ่ม

และเมื่อพิจารณามูลค่าผลผลิตที่เกิดขึ้น พบว่าการผลิตกระดาษและผลิตภัณฑ์กระดาษสามารถสร้างมูลค่าผลผลิตได้สูงที่สุดถึง 23,189.7 ล้านบาท มีค่าใช้จ่ายชั้นกลาง 19,349.7 ล้านบาท และมูลค่าเพิ่มเป็น 3,840.0 ล้านบาทโดยมีการผลิตเครื่องจักรและอุปกรณ์ ซึ่งมีได้จัดประเภทไว้ในที่อื่น และการผลิตเครื่องจักรและเครื่องอุปกรณ์ไฟฟ้า ซึ่งมีได้จัดประเภทไว้ในที่อื่น เป็นอันดับรองลงมา ซึ่งมีมูลค่าผลผลิต 14,266.6 12,976.3 ล้านบาท ค่าใช้จ่ายชั้นกลาง 12,771.7 9,595.0 ล้านบาท และมูลค่าเพิ่มเป็น 1,494.8 3,381.3 ล้านบาท ตามลำดับ

**แผนภูมิ ๓ มูลค่าผลผลิต ค่าใช้จ่ายชั้นกลางและมูลค่าเพิ่มของสถานประกอบการอุตสาหกรรมการผลิตจำแนกตามหมวดอุตสาหกรรม**

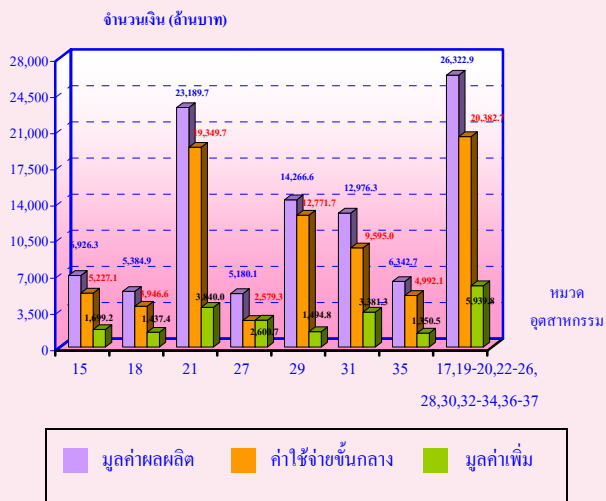

- หมวด 15 การผลิตผลิตภัณฑ์อาหารเครื่องดื่ม
- หมวด 18 การผลิตเครื่องแต่งกาย รวมทั้งการตกแต่งและซ่อมสิ่งทอ
- หมวด 21 การผลิตกระดาษและผลิตภัณฑ์กระดาษ
- หมวด 27 การผลิตโลหะขั้นมูลฐาน
- หมวด 29 การผลิตเครื่องจักรและอุปกรณ์ ซึ่งมีได้จัดประเภทไว้ในที่อื่น
- หมวด 31 การผลิตเครื่องจักรและอุปกรณ์ไฟฟ้า ซึ่งมีได้จัดประเภทไว้ในที่อื่น
- หมวด 35 การผลิตเครื่องอุปโภคบริโภคอื่น ๆ
- หมวด 17,19-20,22-26,28,30,32-34,36-37 อุตสาหกรรมการผลิตอื่นๆ

## 10.สรุปและข้อเสนอแนะ

จากข้อมูลการจัดทำสำมะโนอุตสาหกรรม พ.ศ. 2550 ของจังหวัดปราจีนบุรีพบว่าอำเภอประจันตคามเป็นอำเภอที่มีจำนวนสถานประกอบการอุตสาหกรรมการผลิตมากที่สุดถึงร้อยละ 45.6 แต่ส่วนใหญ่เป็นอุตสาหกรรมขนาดเล็ก ร้อยละ 93.9 และมีการจัดตั้งตามกฎหมายเป็นแบบส่วนบุคคล ร้อยละ 93.3 ส่วนมากเป็นสำนักงานแห่งเดียว ร้อยละ 97.5 และ ยังพบว่าอุตสาหกรรมการผลิตไม้และผลิตภัณฑ์จากไม้และไม้ก๊อ กยกเว้นเฟอร์นิเจอร์รวมทั้งการผลิตสิ่งที่ทำจากฟางและวัสดุอีกสานอื่นๆ เป็นหมวดอุตสาหกรรมที่มีจำนวนสถานประกอบการมากที่สุด แต่หมวดอุตสาหกรรมการผลิตเครื่องแต่งกายรวมทั้งการตกแต่งและซ่อมสิ่งทอ กลับเป็นหมวดอุตสาหกรรมการผลิตที่มีจำนวนคนทำงาน จำนวนลูกจ้าง และค่าตอบแทนแรงงานมากที่สุด สำหรับหมวดอุตสาหกรรมที่สามารถสร้างมูลค่าผลผลิตได้มากที่สุดคือการผลิตกระดาษและผลิตภัณฑ์กระดาษมีมูลค่าผลผลิตประมาณ 23,189.7 ล้านบาท จากข้อมูลดังกล่าวสะท้อนให้เห็นว่าสถานประกอบการส่วนใหญ่ของจังหวัดปราจีนบุรี ยังมีลักษณะเป็นอุตสาหกรรมในครัวเรือน ที่มีการดำเนินกิจการในลักษณะของการนำวัสดุที่จัดหาได้เอง มาประกอบเป็นสินค้าและดำเนินการแบบครัวเรือน ซึ่งการดำเนินการในรูปแบบดังกล่าวจะช่วยสร้างมูลค่าผลผลิตและมูลค่าเพิ่มได้ในสัดส่วนที่น้อย ดังนั้นหน่วยงานของรัฐที่เกี่ยวข้องควรเร่งให้การส่งเสริม ทั้งด้านเงินลงทุน เทคโนโลยีในการผลิต และสิ่งสำคัญที่สุดคือการส่งเสริมให้มีการดำเนินการในลักษณะของการรวมกลุ่มอย่างจริงจัง เพื่อสร้างความมั่นคงให้กับกิจการอย่างยั่งยืนต่อไป

## สารบัญตาราง

- ตาราง ก จำนวนและร้อยละของสถานประกอบการอุตสาหกรรมการผลิต จำแนกตามอำเภอ
- ตาราง ข จำนวนและร้อยละของสถานประกอบการอุตสาหกรรมการผลิต จำแนกตามลักษณะของสถานประกอบการ
- ตาราง ค จำนวนและร้อยละของสถานประกอบการอุตสาหกรรมการผลิต จำแนกตามหมวดอุตสาหกรรม
- ตาราง ง จำนวนและร้อยละของคนทำงาน ลูกจ้าง และค่าตอบแทนแรงงาน จำแนกตามขนาดของสถานประกอบการ และหมวดอุตสาหกรรม
- ตาราง จ มูลค่าผลผลิต และมูลค่าเพิ่มของสถานประกอบการอุตสาหกรรมการผลิต จำแนกตามขนาดของสถานประกอบการ และหมวดอุตสาหกรรม
- ตาราง ฉ มูลค่าผลผลิต และมูลค่าเพิ่มเฉลี่ยต่อสถานประกอบการ และต่อคนทำงาน จำแนกตามขนาดของสถานประกอบการ และหมวดอุตสาหกรรม

# บทที่ 1

## บทนำ

### 1.1 ความเป็นมา

สำนักงานสถิติแห่งชาติได้จัดทำสำมะโนอุตสาหกรรมขึ้นเป็นครั้งแรกในปี 2507 และครั้งที่ 2 ในปี 2540 โดยมีวัตถุประสงค์เพื่อเก็บรวบรวมข้อมูลเกี่ยวกับจำนวนและลักษณะที่สำคัญของสถานประกอบการอุตสาหกรรมการผลิตทุกขนาดทั่วประเทศเพื่อใช้ประกอบในการกำหนดนโยบายและวางแผนพัฒนาการลงทุนและปรับปรุงกิจการอุตสาหกรรมการผลิตทั้งในภาครัฐและเอกชน

ในปัจจุบันโครงสร้างการผลิตของประเทศได้เปลี่ยนแปลงจากระบบเศรษฐกิจแบบเกษตรกรรมมาเป็นระบบเศรษฐกิจแบบอุตสาหกรรมมากขึ้น นอกจากจะมีอุตสาหกรรมใหม่ ๆ เกิดขึ้นจำนวนมากแล้ว ลักษณะการประกอบอุตสาหกรรมขนาดเล็กและอุตสาหกรรมในครัวเรือนก็มีบทบาทต่อการเจริญเติบโตทางเศรษฐกิจโดยรวมของประเทศมากขึ้น ข้อมูลโครงสร้างพื้นฐานเกี่ยวกับการประกอบอุตสาหกรรมการผลิต จึงมีความสำคัญสำหรับการกำหนดนโยบายและวางแผนพัฒนา ด้านเศรษฐกิจและอุตสาหกรรม ทั้งในระดับประเทศและระดับจังหวัดทำให้ความต้องการใช้ข้อมูลดังกล่าวเพิ่มมากขึ้น ทั้งในภาครัฐบาลและเอกชน สำนักงานสถิติแห่งชาติ ซึ่งเป็นหน่วยงานที่รับผิดชอบในการจัดเก็บข้อมูลทั้งทางด้านเศรษฐกิจและสังคมของประเทศ

จำเป็นจะต้องจัดหาข้อมูลสถิติที่เกี่ยวข้องในเรื่องนี้ เพื่อให้สอดคล้องกับข้อเสนอแนะขององค์การสหประชาชาติ ที่เสนอแนะให้จัดทำสำมะโนทุก 10 ปี สำนักงานสถิติแห่งชาติ จึงกำหนดให้มีการจัดทำสำมะโนอุตสาหกรรม พ.ศ. 2550 ขึ้น ซึ่งเป็นการจัดทำสำมะโนอุตสาหกรรม ครั้งที่ 3 ของประเทศไทย โดยกำหนดแผนเน้นการเก็บรวบรวมข้อมูลเป็น 2 ขั้นตอน คือ ขั้นการเก็บรวบรวมข้อมูลพื้นฐานของสถานประกอบการทุกประเภท และขั้นการเก็บรวบรวมข้อมูลรายละเอียด ซึ่งจะเก็บรวบรวมรายละเอียดเฉพาะการประกอบอุตสาหกรรมการผลิต

### 1.2 วัตถุประสงค์

1.2.1 เพื่อเก็บรวบรวมข้อมูลที่สำคัญทางด้านอุตสาหกรรมการผลิต เช่น จำนวนสถานประกอบการประเภทอุตสาหกรรม จำนวนคนทำงาน ลูกจ้าง ค่าตอบแทนแรงงาน มูลค่าซื้อวัตถุดิบและวัสดุประกอบในการผลิตและค่าใช้จ่ายในการดำเนินงานของสถานประกอบการ มูลค่าขายผลผลิต และรายรับของสถานประกอบการ ผลิตภัณฑ์และวัตถุดิบคงเหลือรวมทั้งมูลค่าสินทรัพย์ถาวรของสถานประกอบการ เป็นต้น ข้อมูลเหล่านี้จะเป็นประโยชน์สำหรับภาครัฐใช้พิจารณาประกอบการกำหนดนโยบายเพื่อพัฒนาและส่งเสริมการลงทุนในภาคอุตสาหกรรมการผลิตของประเทศ

1.2.2 เพื่อใช้ในการจัดทำบัญชีประชาชาติ และสร้างตารางบัญชีการผลิตและผลผลิตของประเทศ

### 1.3 ขอบข่ายและกลุ่มรวม

**ขอบข่ายในการเก็บรวบรวมข้อมูล**  
ได้แก่ สถานประกอบการที่ดำเนินกิจกรรมเกี่ยวกับการผลิต ตามการจัดประเภทอุตสาหกรรมตามกิจกรรมทางเศรษฐกิจทุกประเภทตามมาตรฐานสากล (International Standard Industrial Classification of all Economic Activities : ISIC Rev.3.0)

**กลุ่มรวม** สถานประกอบการอุตสาหกรรมการผลิตที่มีคนทำงานตั้งแต่ 1 คนขึ้นไปที่ตั้งอยู่ในเขตเทศบาล และนอกเขตเทศบาลของ จังหวัดปราจีนบุรี

### 1.4 คาบเวลาอ้างอิง

ข้อมูลเกี่ยวกับจำนวนและลักษณะต่าง ๆ ของสถานประกอบการที่เก็บรวบรวมเป็นข้อมูลของสถานประกอบการที่ดำเนินกิจการในรอบ 12 เดือน (การดำเนินกิจการระหว่าง 1 มกราคม ถึง 31 ธันวาคม 2549)

### 1.5 รายการข้อมูลที่เก็บรวบรวม

1.5.1 ข้อมูลทั่วไปของสถานประกอบการ ได้แก่ ชื่อ ที่ตั้ง และสถานที่ติดต่อของสถานประกอบการ รูปแบบการจัดตั้งตามกฎหมาย รูปแบบการจัดตั้งทางเศรษฐกิจ การมีต่างประเทศร่วมลงทุนหรือถือหุ้นเป็นต้น

1.5.2 คนทำงาน ลูกจ้างและค่าตอบแทนแรงงาน

1.5.3 ต้นทุนการผลิตและค่าใช้จ่ายของสถานประกอบการ

1.5.4 ผลผลิตและรายรับของสถานประกอบการ

1.5.5 สินทรัพย์ถาวรของสถานประกอบการ

1.5.6 การวิจัย พัฒนา และห้องปฏิบัติการ

### 1.6 ประโยชน์ของข้อมูล

1.6.1 ใช้ในการวางแผน กำหนดนโยบาย และทิศทางการพัฒนาเศรษฐกิจด้านอุตสาหกรรม การผลิตทั้งในระดับประเทศและระดับท้องถิ่น การจัดทำแผนส่งเสริมวิสาหกิจขนาดกลางและขนาดย่อม (SMEs) ใช้ในการจัดทำบัญชีประชาชาติ ใช้ประกอบการพิจารณาจัดหาโครงสร้างพื้นฐาน เพื่อสนับสนุนและส่งเสริมอุตสาหกรรมการผลิตของประเทศได้อย่างมีประสิทธิภาพ

1.6.2 ใช้เป็นเครื่องมือสำหรับผู้ประกอบการในการวางแผนธุรกิจ การตัดสินใจลงทุนขยายกิจการ ขยายสาขา การพิจารณาเปรียบเทียบกับกิจการอื่น ๆ การบริหารและควบคุมการดำเนินงานด้านต่าง ๆ ให้มีประสิทธิภาพยิ่งขึ้น

1.6.3 ใช้ในการพิจารณาประกอบการตัดสินใจเข้ามาลงทุน การศึกษาวิเคราะห์เชิงลึกเกี่ยวกับอุตสาหกรรมการผลิตที่อยู่ในความสนใจ และเรื่องที่เกี่ยวข้อง



## บทที่ 2

### สรุปข้อมูลที่สำคัญ

#### 2.1 ข้อมูลทั่วไปของสถานประกอบการ อุตสาหกรรมการผลิต

##### 2.1.1 จำนวนสถานประกอบการ

ผลจากการจัดทำสำมะโนอุตสาหกรรม พ.ศ. 2550 ของจังหวัดปราจีนบุรีพบว่า มีจำนวนสถานประกอบการอุตสาหกรรมการผลิตประมาณ 3,484 สถานประกอบการ และเมื่อพิจารณา เป็นรายอำเภอพบว่า อำเภอที่มีสถานประกอบการอุตสาหกรรมการผลิตสูงที่สุดคืออำเภอประจันตคาม มีประมาณ 1,589

สถานประกอบการ คิดเป็นร้อยละ 45.6 รองลงมาคือ อำเภอเมืองมีประมาณ 795 สถานประกอบการ คิดเป็นร้อยละ 22.8 โดยที่อำเภอกบินทร์บุรีและอำเภอศรีมหาโพธิ มีสถานประกอบการอุตสาหกรรมการผลิตประมาณ 390 และ 261 สถานประกอบการ คิดเป็นร้อยละ 11.2 และ 7.5 ส่วนอำเภอนาดิ อำเภอบ้านสร้าง และอำเภอศรีมโหสถ มีจำนวนสถานประกอบการ 241 161 และ 46 สถานประกอบการ คิดเป็นร้อยละ 6.9 4.6 และ 1.3 ตามลำดับ

ตาราง ก จำนวนและร้อยละของสถานประกอบการอุตสาหกรรมการผลิต จำแนกตามอำเภอ

อำเภอ	จำนวน	ร้อยละ
รวม	3,484	100.0
อำเภอ เมืองปราจีนบุรี	795	22.8
อำเภอ กบินทร์บุรี	390	11.2
อำเภอ นาดิ	241	6.9
อำเภอ บ้านสร้าง	161	4.6
อำเภอ ประจันตคาม	1,589	45.6
อำเภอ ศรีมหาโพธิ	261	7.5
อำเภอ ศรีมโหสถ	46	1.3

### 2.1.2 ขนาดของสถานประกอบการ

เมื่อพิจารณาขนาดของสถานประกอบการพบว่า สถานประกอบการส่วนใหญ่เป็นสถานประกอบการที่มีขนาดเล็ก คือสถานประกอบการที่มีคนทำงาน 1 – 15 คน สูงถึงประมาณ 3,270 สถานประกอบการ คิดเป็นร้อยละ 93.9 รองลงมาคือสถานประกอบการที่มีคนทำงานในสถานประกอบการ 31 – 200 คน และ มากกว่า 200 คน มีประมาณ 98 และ 81 สถานประกอบการ คิดเป็นร้อยละ 3.0 และ 2.3 นอกนั้น เป็นสถานประกอบการที่มีขนาดคนทำงาน 16 – 30 คน ซึ่งเป็นสถานประกอบการที่มีสัดส่วนน้อยมาก คิดเป็นร้อยละ 1.1

### 2.1.3 รูปแบบการจัดตั้งตามกฎหมาย

สถานประกอบการอุตสาหกรรมการผลิตของจังหวัดปราจีนบุรี ส่วนใหญ่มีรูปแบบการจัดตั้งตามกฎหมายเป็นแบบส่วนบุคคลประมาณ 3,250 สถานประกอบการ คิดเป็นร้อยละ 93.3 ซึ่งเป็นสัดส่วนที่แตกต่างกันมากกับลำดับรองลงมาที่มีรูปแบบการจัดตั้งตามกฎหมายแบบ บริษัทจำกัด บริษัท จำกัด(มหาชน) ที่มีเพียง 199 สถานประกอบการ คิดเป็นร้อยละ 5.7 สำหรับรูปแบบการจัดตั้งตามกฎหมาย เป็นห้างหุ้นส่วนจำกัด ห้างหุ้นส่วนสามัญนิติบุคคล และรูปแบบอื่น ๆ ประมาณ 21 และ 15 สถานประกอบการ คิดเป็นร้อยละ 0.6 และ 0.4 ตามลำดับ

### 2.1.4 รูปแบบการจัดตั้งทางเศรษฐกิจ

และจากการสำรวจพบว่า สถานประกอบการอุตสาหกรรมการผลิตจังหวัดปราจีนบุรี ส่วนใหญ่มีรูปแบบการจัดตั้งทางเศรษฐกิจเป็นสำนักงานแห่งเดียวมีสูงถึงประมาณ 3,398 สถานประกอบการคิดเป็นร้อยละ 97.5 โดยที่มีสถานประกอบการที่มีการจัดตั้งเป็นสำนักงานสาขา และสำนักงานใหญ่ มีสัดส่วนเพียงร้อยละ 1.9 และ 0.6 หรือคิดเป็นจำนวนสถานประกอบการเพียง 65 และ 21 สถานประกอบการตามลำดับ

### 2.1.5 ระยะเวลาในการดำเนินกิจการ

เมื่อพิจารณาถึงระยะเวลาในการดำเนินกิจการของสถานประกอบการอุตสาหกรรมผลิตของจังหวัดปราจีนบุรีพบว่า สถานประกอบการที่มีระยะเวลาในการดำเนินกิจการตั้งแต่ 10 – 19 ปีมีจำนวนประมาณ 1,073 สถานประกอบการ คิดเป็นร้อยละ 30.8 รองลงมาคือสถานประกอบการที่มีระยะเวลาในการดำเนินกิจการอยู่ในช่วง 5 – 9 ปี และ ตั้งแต่ 30 ปีขึ้นไป มีประมาณ 736 และ 712 สถานประกอบการ คิดเป็นร้อยละ 21.1 และ 20.5 ส่วนสถานประกอบการที่มีระยะเวลาในการดำเนินกิจการน้อยกว่า 5 ปี และช่วงเวลา 20 – 29 ปี มีประมาณ 573 และ 390 สถานประกอบการ คิดเป็นร้อยละ 16.4 และ 11.2 ตามลำดับ

ตาราง ข จำนวน และ ร้อยละของสถานประกอบการอุตสาหกรรมการผลิต จำแนกตามลักษณะของ  
สถานประกอบการ

ลักษณะของสถานประกอบการ	จำนวน	ร้อยละ
รวม	3,484	100.0
<b>ขนาดของสถานประกอบการ</b>		
1 – 15 คน	3,270	93.9
16 – 30 คน	35	1.1
31 – 200 คน	98	3.0
มากกว่า 200 คน	81	2.3
<b>รูปแบบการจัดตั้งตามกฎหมาย</b>		
ส่วนบุคคล	3,250	93.3
ห้างหุ้นส่วนจำกัด ห้างหุ้นส่วนสามัญนิติบุคคล	21	0.6
บริษัทจำกัด บริษัทจำกัด (มหาชน)	199	5.7
อื่น ๆ	15	0.4
<b>รูปแบบการจัดตั้งทางเศรษฐกิจ</b>		
สำนักงานแห่งเดียว	3,398	97.5
สำนักงานใหญ่	21	0.6
สำนักงานสาขา	65	1.9
<b>ระยะเวลาในการดำเนินการ</b>		
น้อยกว่า 5 ปี	573	16.4
5 – 9 ปี	736	21.1
10 – 19 ปี	1,073	30.8
20 – 29 ปี	390	11.2
ตั้งแต่ 30 ปีขึ้นไป	712	20.4

### 2.1.6 หมวดอุตสาหกรรม

และเมื่อจำแนกประเภท ตามหมวดอุตสาหกรรม ของสถานประกอบการ อุตสาหกรรม การผลิตพบว่า ประเภทอุตสาหกรรมการผลิตไม้และผลิตภัณฑ์จากไม้ และไม้ก๊อก ยกเว้นเฟอร์นิเจอร์ รวมทั้งการผลิต สิ่งของที่ทำจากฟางและวัสดุถักสานอื่นๆมี จำนวนมากที่สุดคือมีประมาณ 1,462 สถานประกอบการ คิดเป็นร้อยละ 42.0 รองลงมาคือ สถานประกอบการที่เป็นประเภทอุตสาหกรรม การผลิตเฟอร์นิเจอร์ รวมทั้งการผลิตซึ่งมีได้จัด

ประเภทไว้ในที่อื่น และการผลิตเครื่องแต่งกาย รวมทั้ง การตกแต่ง

และย้อมสีขนสัตว์ มีประมาณ 931 และ 316 สถานประกอบการ คิดเป็นร้อยละ 26.7 และ 9.1 ส่วนสถานประกอบการที่เป็นประเภทอุตสาหกรรมการผลิต ผลิตภัณฑ์ที่ทำจากโลหะประดิษฐ์ ยกเว้นเครื่องจักร และอุปกรณ์ และประเภทการผลิตผลิตภัณฑ์อาหาร และเครื่องดื่ม มีประมาณ 229 และ 218 สถานประกอบการ คิดเป็นร้อยละ 6.6 และ 6.3 ตามลำดับ นอกนั้นเป็นประเภทอุตสาหกรรมการผลิตที่มีสัดส่วน ต่ำกว่าร้อยละ 2 ทั้งสิ้น

**ตาราง ค จำนวนและร้อยละของสถานประกอบการอุตสาหกรรมการผลิต จำแนกตามหมวดอุตสาหกรรม**

หมวดอุตสาหกรรม	จำนวน	ร้อยละ
<b>รวม</b>	<b>3,484</b>	<b>100.0</b>
การผลิตผลิตภัณฑ์อาหารและเครื่องดื่ม	218	6.3
การผลิตสิ่งทอ	50	1.4
การผลิตเครื่องแต่งกาย รวมทั้งการตกแต่งและย้อมสีขนสัตว์	316	9.1
การฟอกและตกแต่งหนังฟอก รวมทั้งการผลิตกระเป๋าเดินทาง กระเป๋าถือ อานม้า เครื่องเทียมลาก และรองเท้า	23	0.7
การผลิตไม้และผลิตภัณฑ์จากไม้และไม้ก๊อก ยกเว้น เฟอร์นิเจอร์ รวมทั้งการผลิตสิ่งของที่ทำจากฟางและวัสดุถักสานอื่นๆ	1,462	42.0
การผลิตกระดาษและผลิตภัณฑ์กระดาษ	14	0.4
การพิมพ์โฆษณา การพิมพ์ และการทำสำเนาตีบันทึกลง	25	0.7
การผลิตผลิตภัณฑ์ถ่าน ไม้ก๊อก ผลิตภัณฑ์ที่ได้จากการกลั่น น้ำมันปิโตรเลียมและเชื้อเพลิงปริมาณ	1	-
การผลิตเคมีภัณฑ์และผลิตภัณฑ์เคมี	35	1.0
การผลิตผลิตภัณฑ์ยางและพลาสติก	40	1.1
การผลิตผลิตภัณฑ์จากแร่ โลหะ	58	1.7
การผลิตโลหะขั้นมูลฐาน	14	0.4
การผลิตผลิตภัณฑ์ที่ทำจากโลหะประดิษฐ์ ยกเว้นเครื่องจักรและอุปกรณ์	229	6.6
การผลิตเครื่องจักรและอุปกรณ์ ซึ่งมีได้จัดประเภทไว้ในที่อื่น	15	0.4
การผลิตเครื่องจักรสำนักงาน เครื่องทำบัญชี และเครื่องคำนวณ	2	0.1
การผลิตเครื่องจักรและเครื่องอุปกรณ์ไฟฟ้า ซึ่งมีได้จัดประเภทไว้ในที่อื่น	13	0.4
การผลิตอุปกรณ์และเครื่องอุปกรณ์วิทยุ โทรทัศน์ และการสื่อสาร	11	0.3
การผลิตอุปกรณ์ที่ใช้ในทางการแพทย์ การวัดความเที่ยง และอุปกรณ์ที่ใช้ในทางทัศนศาสตร์ นาฬิกา	1	-
การผลิตยานยนต์ รถพ่วงและรถกึ่งรถพ่วง	14	0.4
การผลิตเครื่องอุปโภคบริโภคขนส่งอื่นๆ	5	0.1
การผลิตเฟอร์นิเจอร์ รวมทั้งการผลิตซึ่งมีได้จัดประเภทไว้ในที่อื่น	931	26.7
การนำผลิตภัณฑ์เก่ามาผลิตเป็นวัสดุรีไซเคิลใหม่	7	0.2

หมายเหตุ: - ไม่มีข้อมูลหรือข้อมูลมีค่าเป็น 0 หรือมีข้อมูลจำนวนเล็กน้อย

## 2.2 ข้อมูลสถิติที่สำคัญจำแนกตามขนาดของสถานประกอบการ และหมวดอุตสาหกรรม

### 2.2.1 คนทำงานและค่าตอบแทนแรงงาน

#### 1) จำนวนคนทำงาน

เมื่อพิจารณาจำนวนคนทำงานในสถานประกอบการอุตสาหกรรมการผลิต ซึ่งมีอยู่ทั้งสิ้นประมาณ 74,261 คน โดยจำแนกตามขนาดของสถานประกอบการพบว่า สถานประกอบการที่มีคนทำงานมากกว่า 200 คนมีจำนวนคนทำงานมากที่สุดคิดเป็นร้อยละ 76.6 รองลงมาคือสถานประกอบการที่มีคนทำงานตั้งแต่ 51 – 200 คน และ 1 – 15 คน มีจำนวนคนทำงานอยู่ในสถานประกอบการดังกล่าว คิดเป็นร้อยละได้ประมาณ 11.9 และ 8.9 ตามลำดับ

และเมื่อจำแนกตามหมวดอุตสาหกรรมพบว่า หมวดอุตสาหกรรมการผลิตเครื่องแต่งกาย รวมทั้งการตกแต่งและย้อมสีขนสัตว์ มีจำนวนคนทำงานมากที่สุด เป็นอันดับหนึ่งคือมีประมาณ 11,678 คน หรือ คิดเป็นร้อยละ 15.7 รองลงมา คือ หมวดอุตสาหกรรมผลิตผลิตภัณฑ์อาหารและเครื่องดื่ม หมวดอุตสาหกรรมผลิตเครื่องจักรสำนักงาน เครื่องทำบัญชี และเครื่องคำนวณ หมวดอุตสาหกรรมผลิตเฟอร์นิเจอร์ รวมทั้งการผลิตซึ่งมิได้จัดประเภทไว้ในที่อื่น มีจำนวนคนทำงานประมาณ 7,687 7,246 และ 6,624 คิดเป็นร้อยละ 10.4 9.8 และ 8.9 ตามลำดับ ส่วนหมวดอุตสาหกรรมผลิต เครื่องจักรและอุปกรณ์ไฟฟ้าซึ่งมิได้จัดประเภทไว้ในที่อื่น อุตสาหกรรมการผลิตเครื่องจักรและอุปกรณ์ซึ่งมิได้จัดประเภทไว้ในที่อื่น อุตสาหกรรมฟอกและตกแต่งหนังฟอก รวมทั้งการผลิตกระเป๋าเดินทาง กระเป๋าถือ อานม้า เครื่องเทียมลาก และ รองเท้า อุตสาหกรรมสิ่งทอ มีจำนวนคนทำงานประมาณ 5,752 5,135 4,738

และ 4,171 คิดเป็น ร้อยละ 7.7 6.9 6.4 และ 5.6 ตามลำดับ นอกนั้นเป็นหมวดอุตสาหกรรมการผลิตที่มีจำนวนคนทำงาน น้อยกว่าร้อยละ 5 ของจำนวนคนทำงานในภาคอุตสาหกรรมการผลิตทั้งสิ้น

#### 2) จำนวนลูกจ้าง

เมื่อมีการจำแนกคนทำงานออกมาเป็น ส่วนของลูกจ้าง พบว่า มีจำนวนลูกจ้างที่ปฏิบัติงานอยู่ในภาคอุตสาหกรรมการผลิตทั้งสิ้นประมาณ 69,361 คน และมีสัดส่วนของลูกจ้างอยู่ในแต่ละหมวดอุตสาหกรรม เป็นไปในทิศทางเดียวกับคนทำงาน คือในหมวดอุตสาหกรรมผลิตเครื่องแต่งกาย รวมทั้งการตกแต่งและย้อมสีขนสัตว์ มีประมาณ 11,318 คน คิดเป็นร้อยละ 16.3 รองลงมา คือการผลิตผลิตภัณฑ์อาหารและเครื่องดื่ม หมวดอุตสาหกรรมผลิตเครื่องจักรสำนักงาน เครื่องทำบัญชี และเครื่องคำนวณ อุตสาหกรรมผลิตเครื่องจักรและอุปกรณ์ไฟฟ้าซึ่งมิได้จัดประเภทไว้ในที่อื่น อุตสาหกรรมการผลิตเครื่องจักรและอุปกรณ์ซึ่งมิได้จัดประเภทไว้ในที่อื่น มีลูกจ้างปฏิบัติงานอยู่ประมาณ 7,390 7,246 5,752 และ 5,128 คิดเป็นร้อยละ 10.7 10.4 8.3 และ 7.4 ส่วนหมวดอุตสาหกรรมผลิตเฟอร์นิเจอร์ รวมทั้งการผลิตซึ่งมิได้จัดประเภทไว้ในที่อื่น อุตสาหกรรมฟอกและตกแต่งหนังฟอก รวมทั้งการผลิตกระเป๋าเดินทาง กระเป๋าถือ อานม้า เครื่องเทียมลาก และรองเท้า และอุตสาหกรรมผลิตสิ่งทอ มีจำนวนลูกจ้างปฏิบัติงานอยู่ในหมวดอุตสาหกรรมดังกล่าวประมาณ 5,059 4,720 และ 4,123 คน คิดเป็นร้อยละ 7.3 6.8 และ 5.9 ตามลำดับ นอกนั้นเป็นหมวดอุตสาหกรรมที่มีลูกจ้างปฏิบัติงานอยู่น้อยกว่าร้อยละ 5 ของจำนวนลูกจ้างทั้งสิ้น

### 3) ค่าตอบแทนแรงงาน

ในส่วน of ค่าตอบแทนแรงงานที่เกิดขึ้นในภาคอุตสาหกรรมการผลิตในรอบปีพ.ศ. 2549 พบว่ามีมูลค่าทั้งสิ้นประมาณ 8,387 ล้านบาท และ คิดเป็นค่าตอบแทนแรงงานเฉลี่ยต่อคนต่อปี ประมาณ 112,950 บาท

เมื่อจำแนกค่าตอบแทนแรงงานตามหมวดอุตสาหกรรมการผลิตพบว่า อุตสาหกรรมการผลิตเครื่องแต่งกาย รวมทั้งการตกแต่งและสีขนสัตว์ มีค่าตอบแทนแรงงานมีมูลค่าสูงที่สุดประมาณ 901 ล้านบาท รองลงมาคืออุตสาหกรรมผลิตเครื่องจักรและอุปกรณ์ซึ่งมีได้จัดประเภทไว้ในที่อื่น ค่าตอบแทนแรงงานมีมูลค่าประมาณ 890 ล้านบาท

อุตสาหกรรมการผลิตเครื่องจักรและเครื่องอุปกรณ์ไฟฟ้าซึ่งมีได้จัดประเภทไว้ในที่อื่น อุตสาหกรรมการผลิตผลิตภัณฑ์อาหาร และเครื่องดื่ม อุตสาหกรรมการฟอกและตกแต่งหนังฟอกรวมทั้งการผลิตกระเป๋าเดินทาง กระเป๋าถือ อานม้า เครื่องเขียนหลาก และ รองเท้า และอุตสาหกรรมผลิตสิ่งทอ มีค่าตอบแทนแรงงานเป็นมูลค่าประมาณ 861 621 523 และ 519 ล้านบาท ตามลำดับ นอกนั้นเป็นหมวดอุตสาหกรรมการผลิตที่ค่าตอบแทนแรงงาน มีมูลค่า น้อยกว่า 500 ล้านบาททั้งสิ้น



**ตาราง ง จำนวนและร้อยละของคนทำงาน ลูกจ้าง และค่าตอบแทนแรงงาน จำแนกตามขนาดของสถานประกอบการ และหมวดอุตสาหกรรม**

ขนาดของสถานประกอบการ/ หมวดอุตสาหกรรม	จำนวน สถาน- ประกอบ การ	คนทำงาน		ลูกจ้าง		ค่าตอบแทนแรงงาน	
		จำนวน	ร้อยละ	จำนวน	ร้อยละ	มูลค่า (พันบาท)	เฉลี่ยต่อ คนต่อปี (บาท)
<b>รวม</b>	<b>3,484</b>	<b>74,261</b>	<b>100.0</b>	<b>69,361</b>	<b>100.0</b>	<b>8,387,874.8</b>	<b>112,950</b>
<b>ขนาดของสถานประกอบการ</b>							
1 – 15 คน	3,270	6,610	8.9	1,812	2.6	99,476.2	15,049
16 – 25 คน	25	512	0.7	471	0.7	31,221.1	60,979
26 – 30 คน	10	288	0.4	261	0.4	15,918.6	55,273
31 – 50 คน	26	1,084	1.5	1,075	1.6	117,541.8	108,433
51 – 200 คน	72	8,861	11.9	8,839	12.7	1,057,326.2	119,324
มากกว่า 200 คน	81	56,906	76.6	56,903	82.0	7,066,390.9	124,177
<b>หมวดอุตสาหกรรม</b>							
การผลิตผลิตภัณฑ์อาหารและเครื่องดื่ม	218	7,687	10.4	7,390	10.7	621,658.8	80,871
การผลิตสิ่งทอ	50	4,171	5.6	4,123	5.9	519,702.6	124,599
การผลิตเครื่องแต่งกาย รวมทั้งการตกแต่งและซ่อมสีขนสัตว์	316	11,678	15.7	11,318	16.3	901,390.5	77,187
การฟอกและตกแต่งหนังฟอก รวมทั้งการผลิตกระเป๋าเดินทาง กระเป๋าถือ อานม้า เครื่องเขียนหลากหลาย และรองเท้า	23	4,738	6.4	4,720	6.8	523,862.5	110,566
การผลิตไม้และผลิตภัณฑ์จากไม้และไม้ก๊อกลงพื้น เฟอร์นิเจอร์ รวมทั้งการผลิตสิ่งของที่ทำจากฟางและวัสดุอีกสานอื่นๆ	1,462	2,642	3.6	517	0.7	32,852.3	12,435
การผลิตกระดาษและผลิตภัณฑ์กระดาษ	14	2,561	3.4	2,555	3.7	376,904.1	147,171
การพิมพ์โฆษณา การพิมพ์ และการทำสำเนาสื่อบันทึก	25	133	0.2	96	0.1	14,462.7	108,742
การผลิตผลิตภัณฑ์ถ่าน โถก ผลิตภัณฑ์ที่ได้จากการกลั่น น้ำมันปิโตรเลียมและเชื้อเพลิงปรมาณู	1	31	-	31	-	D	D
การผลิตเคมีภัณฑ์และผลิตภัณฑ์เคมี	35	828	1.1	791	1.1	109,367.8	132,087
การผลิตผลิตภัณฑ์ยางและพลาสติก	40	2,900	3.9	2,866	4.1	427,060.4	147,262
การผลิตผลิตภัณฑ์จากแร่โลหะ	58	964	1.3	886	1.3	80,961.2	83,985
การผลิตโลหะขั้นมูลฐาน	14	1,707	2.3	1,692	2.4	246,967.0	144,679
การผลิตผลิตภัณฑ์ที่ทำจากโลหะประดิษฐ์ ยกเว้นเครื่องจักรและอุปกรณ์	229	2,433	3.3	2,173	3.1	240,457.0	98,831
การผลิตเครื่องจักรและอุปกรณ์ ซึ่งมีได้จัดประเภทไว้ในที่อื่น	15	5,135	6.9	5,128	7.4	890,343.9	173,387
การผลิตเครื่องจักรสำนักงาน เครื่องทำบัญชี และเครื่องคำนวณ	2	7,246	9.8	7,246	10.4	D	D
การผลิตเครื่องจักรและเครื่องอุปกรณ์ไฟฟ้า ซึ่งมีได้จัดประเภทไว้ในที่อื่น	13	5,752	7.7	5,752	8.3	861,223.8	149,726
การผลิตอุปกรณ์และเครื่องอุปกรณ์วิทยุ โทรทัศน์ และการสื่อสาร	11	3,257	4.4	3,257	4.7	429,152.6	131,763
การผลิตอุปกรณ์ที่ใช้ในทางการแพทย์ การวัดความเที่ยง และอุปกรณ์ที่ใช้ในทางทัศนศาสตร์ นาฬิกา	1	5	-	5	-	D	D
การผลิตยานยนต์ รถพ่วงและรถกึ่งรถพ่วง	14	2,951	4.0	2,949	4.3	406,049.4	137,597
การผลิตเครื่องอุปกรณ์การขนส่งอื่นๆ	5	791	1.1	788	1.1	114,869.0	145,220
การผลิตเฟอร์นิเจอร์ รวมทั้งการผลิตซึ่งมิได้จัดประเภทไว้ในที่อื่น	931	6,624	8.9	5,059	7.3	436,779.6	65,939
การนำผลิตภัณฑ์เก่ามาผลิตเป็นวัสดุขุดใหม่	7	27	-	19	-	769.2	28,489

## 2.2.2 มูลค่าผลผลิตและมูลค่าเพิ่ม

มูลค่าผลผลิตของสถานประกอบการอุตสาหกรรมการผลิตที่เกิดขึ้นในรอบปี พ.ศ. 2550 มีมูลค่าผลผลิตทั้งสิ้นประมาณ 113,363.4 ล้านบาท เป็นในส่วนของมูลค่าเพิ่มประมาณ 23,714.3 ล้านบาท และเป็นมูลค่าผลผลิตที่เกิดขึ้นจากสถานประกอบการขนาดใหญ่ที่มีคนทำงานมากกว่า 200 คนขึ้นไปสูงถึงร้อยละ 85.6 ส่วนสถานประกอบการที่มีคนทำงานตั้งแต่ 26 – 30 คน มีสัดส่วนของมูลค่าผลผลิตต่ำที่สุดคือ ร้อยละ 0.1

เมื่อพิจารณาจากประเภทของอุตสาหกรรมการผลิตพบว่า อุตสาหกรรมการผลิตกระดาษและผลิตภัณฑ์กระดาษมีมูลค่าผลผลิตสูงที่สุดคือประมาณ 23,189.8 ล้านบาท คิดเป็นร้อยละ 20.5 รองลงมาคือประเภทอุตสาหกรรมผลิตเครื่องจักร และอุปกรณ์ซึ่งมิได้จัดประเภทไว้ในที่อื่น มีมูลค่าผลผลิตประมาณ 14,266.6 ล้านบาท คิดเป็นร้อยละ 12.6 ส่วนประเภทอุตสาหกรรมการผลิตที่มีมูลค่าผลผลิตต่ำที่สุดคือ การนำ

ผลิตภัณฑ์เก่ามาผลิตเป็นวัตถุดิบใหม่ มีมูลค่าผลผลิตเพียง 11.9 ล้านบาท

ส่วนมูลค่าเพิ่ม นั้นในภาพรวมปี 2550 มีมูลค่าเพิ่มในภาคอุตสาหกรรมการผลิตเกิดขึ้น 23,714.3 ล้านบาท และ เป็นมูลค่าเพิ่มที่เกิดขึ้นจากสถานประกอบการขนาดใหญ่ที่มีคนทำงานมากกว่า 200 คนขึ้นไปสูงที่สุดคือ 19,856.0 ล้านบาท โดยมีอุตสาหกรรมผลิตกระดาษและผลิตภัณฑ์กระดาษมีมูลค่าเพิ่มสูงที่สุดคือ 3,840.1 ล้านบาท และมีประเภทอุตสาหกรรมนำผลิตภัณฑ์เก่ามาผลิตเป็นวัตถุดิบใหม่มีมูลค่าเพิ่มต่ำที่สุดคือ ประมาณ 3.3 ล้านบาท

สำหรับมูลค่าเพิ่มต่อมูลค่าผลผลิตพบว่าภาพรวมคือ ร้อยละ 20.9 โดยมีสถานประกอบการขนาดเล็กคือสถานประกอบการที่มีคนทำงาน 1 – 15 คน มีมูลค่าเพิ่มต่อผลผลิตสูงที่สุดคือ ร้อยละ 35.5 และในประเภทอุตสาหกรรมผลิตโลหะขั้นมูลฐานมีมูลค่าเพิ่มต่อมูลค่าผลผลิตสูงที่สุดคือ ร้อยละ 50.2

**ตาราง จ มูลค่าผลผลิต และมูลค่าเพิ่มของสถานประกอบการอุตสาหกรรมการผลิต จำแนกตามขนาดของสถานประกอบการ และหมวดอุตสาหกรรม**

(หน่วย : ล้านบาท)

ขนาดของสถานประกอบการ/ หมวดอุตสาหกรรม	มูลค่าผลผลิต		มูลค่าเพิ่ม		มูลค่าเพิ่มต่อ มูลค่า ผลผลิต
	มูลค่า	ร้อยละ	มูลค่า	ร้อยละ	(ร้อยละ)
<b>รวม</b>	<b>113,363.4</b>	<b>100.0</b>	<b>23,714.3</b>	<b>100.0</b>	<b>20.9</b>
<b>ขนาดของสถานประกอบการ</b>					
1 – 15 คน	1,255.5	1.1	446.2	1.9	35.5
16 – 25 คน	452.6	0.4	139.9	0.6	30.9
26 – 30 คน	79.5	0.1	23.7	0.1	29.8
31 – 50 คน	2,375.3	2.1	618.7	2.6	26.0
51 – 200 คน	12,190.2	10.8	2,629.8	11.1	21.6
มากกว่า 200 คน	97,010.4	85.6	19,856.0	83.7	20.5
<b>หมวดอุตสาหกรรม</b>					
การผลิตผลิตภัณฑ์อาหารและเครื่องดื่ม	6,926.3	6.1	1,699.2	7.2	24.5
การผลิตสิ่งทอ	4,900.0	4.3	838.7	3.5	17.1
การผลิตเครื่องแต่งกาย รวมทั้งการตกแต่งและซ่อมสิ่งขนสัตว์	5,384.1	4.7	1,437.5	6.1	26.7
การฟอกและตกแต่งหนังฟอก รวมทั้งการผลิตกระเป๋าเดินทาง กระเป๋าถือ อานม้า เครื่องเขียนลาก และรองเท้า	3,017.6	2.7	707.9	3.0	23.5
การผลิตไม้และผลิตภัณฑ์จากไม้และไม้ก๊อก ยกเว้น เฟอร์นิเจอร์ รวมทั้งการผลิตสิ่งของที่ทำจากฟางและวัสดุจากสานอื่นๆ	373.6	0.3	106.4	0.4	28.5
การผลิตกระดาษและผลิตภัณฑ์กระดาษ	23,189.8	20.5	3,840.1	16.2	16.6
การพิมพ์โฆษณา การพิมพ์ และการทำสำเนาสื่อบันทึก	270.2	0.2	59.3	0.2	21.9
การผลิตผลิตภัณฑ์ถ่าน ไม้ก๊อก ผลิตภัณฑ์ที่ได้จากการกลั่น น้ำมันปิโตรเลียมและเชื้อเพลิงปรมาณู	D	D	D	D	D
การผลิตเคมีภัณฑ์และผลิตภัณฑ์เคมี	3,176.2	2.8	1,151.6	4.9	36.3
การผลิตผลิตภัณฑ์ยางและพลาสติก	4,497.8	4.0	806.7	3.4	17.9
การผลิตผลิตภัณฑ์จากแร่อโลหะ	2,391.7	2.1	462.6	2.0	19.3
การผลิตโลหะขั้นมูลฐาน	5,180.1	4.6	2,600.8	11.0	50.2
การผลิตผลิตภัณฑ์ที่ทำจากโลหะประดิษฐ์ ยกเว้นเครื่องจักรและอุปกรณ์	1,913.2	1.7	439.7	1.9	23.0
การผลิตเครื่องจักรและอุปกรณ์ ซึ่งมีได้จัดประเภทไว้ในที่อื่น	14,266.6	12.6	1,494.9	6.3	10.5
การผลิตเครื่องจักรสำนักงาน เครื่องทำบัญชี และเครื่องคำนวณ	D	D	D	D	D
การผลิตเครื่องจักรและเครื่องอุปกรณ์ไฟฟ้า ซึ่งมีได้จัดประเภทไว้ในที่อื่น	12,976.4	11.4	3,381.3	14.3	26.1
การผลิตอุปกรณ์และเครื่องอุปกรณ์วิทยุ โทรทัศน์ และการสื่อสาร	3,395.5	3.0	515.7	2.2	15.2
การผลิตอุปกรณ์ที่ใช้ในทางการแพทย์ การวัดความถี่เชิง และอุปกรณ์ที่ใช้ในทางทัศนศาสตร์ นาฬิกา	D	D	D	D	D
การผลิตยานยนต์ รถพ่วงและรถกึ่งรถพ่วง	4,585.4	4.0	974.2	4.1	21.2
การผลิตเครื่องอุปกรณ์การขนส่งอื่นๆ	6,342.7	5.6	1,350.5	5.7	21.3
การผลิตเฟอร์นิเจอร์ รวมทั้งการผลิตซึ่งมิได้จัดประเภทไว้ในที่อื่น	2,690.5	2.4	713.0	3.0	26.5
การนำผลิตภัณฑ์เก่ามาผลิตเป็นวัตถุดิบใหม่	11.9	0.0	3.3	0.0	27.5

### 2.2.3 มูลค่าผลผลิตเฉลี่ย

เมื่อพิจารณาถึงมูลค่าผลผลิตเฉลี่ยต่อสถานประกอบการและต่อคนทำงาน โดยการคำนวณจากมูลค่าผลผลิตทั้งสิ้น จำนวนสถานประกอบการทั้งสิ้น และจำนวนคนทำงานทั้งสิ้น พบว่าในภาพรวมของมูลค่าผลผลิตเฉลี่ยต่อสถานประกอบการในรอบปี 2549 มีมูลค่าประมาณ 32 ล้านบาทต่อสถานประกอบการ และมีมูลค่าประมาณ 1.5 ล้านบาทต่อคนทำงาน และมีอุตสาหกรรมการผลิตกระดาษและผลิตภัณฑ์กระดาษ เป็นประเภทอุตสาหกรรมการผลิตที่มีมูลค่าผลผลิตเฉลี่ยต่อสถานประกอบการ สูงที่สุด ประมาณ 1,656 ล้านบาท และมีมูลค่าผลผลิตเฉลี่ยต่อคนทำงานประมาณ 9 ล้านบาท

### 2.2.4 มูลค่าเพิ่มเฉลี่ย

ส่วนมูลค่าเพิ่มเฉลี่ยที่ได้จากการคำนวณเช่นเดียวกับมูลค่าผลผลิตเฉลี่ย พบว่าในภาพรวมมูลค่าเพิ่มเฉลี่ยต่อสถานประกอบการมีประมาณ 6 ล้านบาท และมูลค่าเพิ่มเฉลี่ยต่อคนทำงานมีประมาณ 3 ล้านบาท โดยมีประเภทอุตสาหกรรมการผลิตกระดาษ และผลิตภัณฑ์กระดาษยังเป็นประเภทอุตสาหกรรมการผลิตที่มีมูลค่าเพิ่มเฉลี่ยต่อสถานประกอบการ สูงที่สุดประมาณ 274 ล้านบาท และมีมูลค่าเพิ่มเฉลี่ยต่อคนทำงานประมาณ 1 ล้านบาท

ตาราง จ มูลค่าผลผลิตและมูลค่าเพิ่มเฉลี่ยต่อสถานประกอบการ และต่อคนทำงาน จำแนกตามขนาดของสถานประกอบการ

และหมวดอุตสาหกรรม

(หน่วย : พันบาท)

ขนาดของสถานประกอบการ/ หมวดอุตสาหกรรม	มูลค่าผลผลิตเฉลี่ย		มูลค่าเพิ่มเฉลี่ย	
	ต่อสถาน- ประกอบการ	ต่อคนทำงาน	ต่อสถาน- ประกอบการ	ต่อคนทำงาน
<b>รวม</b>	<b>32,538.3</b>	<b>1,526.6</b>	<b>6,806.6</b>	<b>319.3</b>
<b>ขนาดของสถานประกอบการ</b>				
1 – 15 คน	383.9	189.9	136.4	67.5
16 – 25 คน	18,104.2	884.0	5,596.4	273.3
26 – 30 คน	7,946.6	275.9	2,367.1	82.2
31 – 50 คน	91,357.3	2,191.2	23,795.0	570.7
51 – 200 คน	169,308.6	1,375.7	36,525.6	296.8
มากกว่า 200 คน	1,197,658.8	1,704.7	245,135.5	348.9
<b>หมวดอุตสาหกรรม</b>				
การผลิตผลิตภัณฑ์อาหารและเครื่องดื่ม	31,772.1	901.0	7,794.6	221.1
การผลิตสิ่งทอ	97,999.5	1,174.8	16,773.2	201.1
การผลิตเครื่องแต่งกาย รวมทั้งการตกแต่งและซ่อมสิ่งขนสัตว์	17,038.4	461.0	4,549.0	123.1
การฟอกและตกแต่งหนังฟอก รวมทั้งการผลิตกระเป๋าเดินทาง กระเป๋าถือ อานม้า เครื่องเทียมลาก และรองเท้า	131,199.0	636.9	30,776.6	149.4
การผลิตไม้และผลิตภัณฑ์จากไม้และไม้ก๊อก ยกเว้นเฟอร์นิเจอร์ รวมทั้งการผลิตสิ่งของที่ทำจากฟางและวัสดุจากสานอื่น ๆ	255.5	141.4	72.8	40.3
การผลิตกระดาษและผลิตภัณฑ์กระดาษ	1,656,414.2	9,055.0	274,291.5	1,499.4
การพิมพ์โฆษณา การพิมพ์ และการทำสำเนาสื่อบันทึก	10,806.5	2,031.3	2,371.3	445.7
การผลิตผลิตภัณฑ์จากไม้ไผ่ ผลิตภัณฑ์ที่ได้จากการกลั่น น้ำมันปิโตรเลียมและเชื้อเพลิงปรมาณู	D	D	D	D
การผลิตเคมีภัณฑ์และผลิตภัณฑ์เคมี	90,747.5	3,835.9	32,904.0	1,390.9
การผลิตผลิตภัณฑ์ยางและพลาสติก	112,445.5	1,551.0	20,166.6	278.2
การผลิตผลิตภัณฑ์จากแร่โลหะ	41,236.3	2,481.0	7,975.3	479.8
การผลิตโลหะขั้นมูลฐาน	370,007.6	3,034.6	185,769.8	1,523.6
การผลิตผลิตภัณฑ์ที่ทำจากโลหะประดิษฐ์ ยกเว้นเครื่องจักรและ อุปกรณ์	8,354.5	786.3	1,920.0	180.7
การผลิตเครื่องจักรและอุปกรณ์ ซึ่งมีได้จัดประเภทไว้ในที่อื่น	951,107.6	2,778.3	99,659.9	291.1
การผลิตเครื่องจักรสำนักงาน เครื่องทำบัญชี และเครื่องคำนวณ	D	D	D	D
การผลิตเครื่องจักรและเครื่องอุปกรณ์ไฟฟ้าซึ่งมิได้จัดประเภทไว้ในที่อื่น	998,180.8	2,256.0	260,103.8	587.9
การผลิตอุปกรณ์และเครื่องอุปกรณ์วิทยุ โทรทัศน์ และการสื่อสาร	308,680.2	1,042.5	46,882.9	158.3
การผลิตอุปกรณ์ที่ใช้ในทางการแพทย์ การวัดความเที่ยง และอุปกรณ์ที่ใช้ในทางทัศนศาสตร์ นาฬิกา	D	D	D	D
การผลิตยานยนต์ รถพ่วงและรถกึ่งรถพ่วง	327,529.8	1,553.9	69,586.8	330.1
การผลิตเครื่องอุปกรณ์การขนส่งอื่นๆ	1,268,540.1	8,018.6	270,103.0	1,707.4
การผลิตเฟอร์นิเจอร์ รวมทั้งการผลิตซึ่งมิได้จัดประเภทไว้ในที่อื่น	2,889.9	406.2	765.9	107.6
การนำผลิตภัณฑ์เก่ามาผลิตเป็นวัตถุดิบใหม่	1,695.9	439.7	465.6	120.7

# ตารางสถิติ



ภาค 1 ข้อมูลทั่วไปของสถานประกอบการ

ตอนที่ 1 ข้อมูลทั่วไปของสถานประกอบการ  
จำแนกตามอำเภอ

## สารบัญตารางสถิติ

- ตอนที่ 1 ข้อมูลทั่วไปของสถานประกอบการ จำแนกตามอำเภอ**
- ตาราง 1** จำนวนและร้อยละของสถานประกอบการอุตสาหกรรมการผลิต จำแนกตามรูปแบบการจัดตั้งตามกฎหมาย และอำเภอ
- ตาราง 2** จำนวนและร้อยละของสถานประกอบการอุตสาหกรรมการผลิต จำแนกตามรูปแบบการจัดตั้งทางเศรษฐกิจ และอำเภอ
- ตาราง 3** จำนวนและร้อยละของสถานประกอบการอุตสาหกรรมการผลิต จำแนกตามระยะเวลาในการดำเนินกิจการ และอำเภอ
- ตาราง 4** จำนวนและร้อยละของสถานประกอบการอุตสาหกรรมการผลิต จำแนกตามระยะเวลาการผลิตในปี 2549 และอำเภอ
- ตาราง 5** มูลค่าเงินลงทุนจดทะเบียน จำนวนและร้อยละของสถานประกอบการอุตสาหกรรมการผลิต จำแนกตามมูลค่าทุนจดทะเบียน และอำเภอ
- ตาราง 6** มูลค่าเงินทุนที่ต่างประเทศร่วมลงทุนหรือถือหุ้น จำนวนและร้อยละของสถานประกอบการอุตสาหกรรมการผลิต จำแนกตามสัดส่วนของการร่วมลงทุนหรือถือหุ้นของต่างประเทศ และอำเภอ
- ตาราง 7** จำนวนและร้อยละของสถานประกอบการอุตสาหกรรมการผลิตที่ต่างประเทศร่วมลงทุน จำแนกตามประเทศร่วมลงทุนหรือถือหุ้นมากที่สุดเป็นอันดับหนึ่ง และอำเภอ
- ตาราง 7.1** จำนวนและร้อยละของสถานประกอบการอุตสาหกรรมการผลิตที่ต่างประเทศร่วมลงทุน จำแนกตามประเทศร่วมลงทุนหรือถือหุ้นมากที่สุดเป็นอันดับสอง และอำเภอ
- ตาราง 7.2** จำนวนและร้อยละของสถานประกอบการอุตสาหกรรมการผลิตที่ต่างประเทศร่วมลงทุน จำแนกตามประเทศร่วมลงทุนหรือถือหุ้นมากที่สุดเป็นอันดับสาม และอำเภอ
- ตาราง 8** จำนวนและร้อยละของสถานประกอบการอุตสาหกรรมการผลิต จำแนกตามการส่งเสริมการลงทุน จากสำนักงานคณะกรรมการส่งเสริมการลงทุน และอำเภอ
- ตาราง 9** มูลค่าการส่งออกจำนวนและร้อยละของสถานประกอบการอุตสาหกรรมการผลิต จำแนกตามร้อยละของการส่งออกผลผลิตออกไปจำหน่ายต่างประเทศ และอำเภอ
- ตาราง 10** จำนวนและร้อยละของสถานประกอบการอุตสาหกรรมการผลิต จำแนกตามประเทศที่มีการส่งผลผลิตไปจำหน่าย และอำเภอ
- ตาราง 11** มูลค่าการใช้วัตถุดิบหรือวัสดุประกอบการผลิตที่มาจากต่างประเทศ จำนวนและร้อยละของสถานประกอบการอุตสาหกรรมการผลิต จำแนกตามการใช้วัตถุดิบฯ และอำเภอ
- ตาราง 12** จำนวนและร้อยละของสถานประกอบการอุตสาหกรรมการผลิต จำแนกตามอัตราการใช้กำลังการผลิตต่อปี 2549 และอำเภอ

ตาราง 1 จำนวนและร้อยละของสถานประกอบการอุตสาหกรรมการผลิต จำแนกตามรูปแบบการจัดตั้งตามกฎหมาย และอำเภอ

TABLE 1 NUMBER AND PERCENTAGE OF MANUFACTURING ESTABLISHMENTS BY FORM OF LEGAL ORGANIZATION AND AMPHOE

อำเภอ	จำนวนสถานประกอบการ		ส่วนบุคคล		ห้างหุ้นส่วนสามัญนิติบุคคล		บริษัทจำกัด		อื่น ๆ		Amphoe
	Number of establishments		Individual proprietor		ห้างหุ้นส่วนจำกัด		บริษัทจำกัด(มหาชน)		Others		
	จำนวน	ร้อยละ	จำนวน	ร้อยละ	จำนวน	ร้อยละ	จำนวน	ร้อยละ	จำนวน	ร้อยละ	
	Number	%	Number	%	Number	%	Number	%	Number	%	
รวม	3,484	100.0	3,250	93.3	21	0.6	199	5.7	15	0.4	Total
เมืองปราจีนบุรี	795	100.0	759	95.4	9	1.1	23	2.8	6	0.7	Mueang Prachin Buri
กบินทร์บุรี	390	100.0	284	72.9	2	0.5	98	25.0	6	1.6	Kabin Buri
นาดี	241	100.0	237	98.3	-	-	3	1.2	1	0.4	Na Di
บ้านสร้าง	161	100.0	155	96.3	1	0.6	5	3.1	-	-	Ban Sang
ประจันตคาม	1,589	100.0	1,579	99.4	5	0.3	4	0.3	1	0.1	Prachantakham
ศรีมหาโพธิ์	261	100.0	198	75.9	3	1.2	59	22.6	1	0.4	Si Maha Phot
ศรีมโหสถ	46	100.0	37	80.4	1	2.2	8	17.4	-	-	Si Mahosot

ที่มา : สำมะโนอุตสาหกรรม พ.ศ.2550 จังหวัดปราจีนบุรี สำนักงานสถิติแห่งชาติ กระทรวงเทคโนโลยีสารสนเทศและการสื่อสาร

Source : The 2007 Industrial Census, Prachin Buri Province, National Statistical Office, Ministry of Information and Communication Technology

ตาราง 2 จำนวนและร้อยละของสถานประกอบการอุตสาหกรรมการผลิต จำแนกตามรูปแบบการจัดตั้งทางเศรษฐกิจ และอำเภอ

TABLE 2 NUMBER AND PERCENTAGE OF MANUFACTURING ESTABLISHMENTS BY FORM OF ECONOMIC ORGANIZATION AND AMPHOE

อำเภอ	จำนวนสถานประกอบการ		สำนักงานแห่งเดียว		สำนักงานใหญ่		สำนักงานสาขา		Amphoe
	Number of establishments		Single unit		Head office		Branch		
	จำนวน	ร้อยละ	จำนวน	ร้อยละ	จำนวน	ร้อยละ	จำนวน	ร้อยละ	
	Number	%	Number	%	Number	%	Number	%	
รวม	3,484	100.0	3,398	97.5	21	0.6	65	1.9	Total
เมืองปราจีนบุรี	795	100.0	785	98.7	2	0.3	8	1.0	Mueang Prachin Buri
กบินทร์บุรี	390	100.0	356	91.3	12	3.1	22	5.6	Kabin Buri
นาดี	241	100.0	241	100.0	-	-	-	-	Na Di
บ้านสร้าง	161	100.0	158	98.1	1	0.6	2	1.2	Ban Sang
ประจันตคาม	1,589	100.0	1,587	99.9	1	0.1	1	0.1	Prachantakham
ศรีมหาโพธิ์	261	100.0	227	87.0	5	1.9	29	11.1	Si Maha Phot
ศรีมโหสถ	46	100.0	43	93.5	-	-	3	6.5	Si Mahosot

ที่มา : สำนักอุตสาหกรรมการผลิต พ.ศ.2550 จังหวัดปราจีนบุรี สำนักงานสถิติแห่งชาติ กระทรวงเทคโนโลยีสารสนเทศและการสื่อสาร

Source : The 2007 Industrial Census, Prachin Buri Province, National Statistical Office, Ministry of Information and Communication Technology

ตาราง 3 จำนวนและร้อยละของสถานประกอบการอุตสาหกรรมการผลิต จำแนกตามระยะเวลาในการดำเนินงาน และอำเภอ

TABLE 3 NUMBER AND PERCENTAGE OF MANUFACTURING ESTABLISHMENTS BY PERIOD OF OPERATION AND AMPHOE

อำเภอ	จำนวนสถานประกอบการ		ระยะเวลาในการดำเนินงาน (ปี) Period of operation (Year)										Amphoe
	Number of establishments		< 5		5 - 9		10 - 19		20 - 29		≥ 30		
	จำนวน	ร้อยละ	จำนวน	ร้อยละ	จำนวน	ร้อยละ	จำนวน	ร้อยละ	จำนวน	ร้อยละ	จำนวน	ร้อยละ	
	Number	%	Number	%	Number	%	Number	%	Number	%	Number	%	
รวม	3,484	100.0	573	16.4	736	21.1	1,073	30.8	390	11.2	712	20.5	Total
เมืองปราจีนบุรี	795	100.0	177	22.3	158	19.9	193	24.3	80	10.1	187	23.5	Mueang Prachin Buri
กบินทร์บุรี	390	100.0	74	18.9	48	12.4	153	39.2	23	5.8	92	23.7	Kabin Buri
นาดี	241	100.0	9	3.6	15	6.3	210	86.9	8	3.2	-	-	Na Di
บ้านสร้าง	161	100.0	23	14.5	21	12.8	107	66.1	5	2.9	6	3.7	Ban Sang
ประจันตคาม	1,589	100.0	231	14.5	389	24.5	296	18.7	267	16.8	406	25.6	Prachantakham
ศรีมหาโพธิ์	261	100.0	43	16.5	91	34.8	102	39.1	6	2.3	19	7.3	Si Maha Phot
ศรีมโหสถ	46	100.0	16	34.9	13	29.4	13	28.1	2	3.3	2	4.4	Si Mahosot

ที่มา : สำมะโนอุตสาหกรรม พ.ศ.2550 จังหวัดปราจีนบุรี สำนักงานสถิติแห่งชาติ กระทรวงเทคโนโลยีสารสนเทศและการสื่อสาร

Source : The 2007 Industrial Census, Prachin Buri Province, National Statistical Office, Ministry of Information and Communication Technology



ตาราง 4 จำนวนและร้อยละของสถานประกอบการอุตสาหกรรมการผลิต จำแนกตามระยะเวลาการผลิตในปี 2549 และอำเภอ

TABLE 4 NUMBER AND PERCENTAGE OF MANUFACTURING ESTABLISHMENTS BY PERIOD OF OPERATION IN 2006 AND AMPHOE

อำเภอ	จำนวนสถานประกอบการ Number of establishments		ระยะเวลาการผลิต Period of operation in 2006														Amphoe
			เดือน Months								ชั่วโมง Hours per day						
	<3		3 - 6		7 - 9		10 - 12		<8		8 - 10		> 10				
	จำนวน	ร้อยละ	จำนวน	ร้อยละ	จำนวน	ร้อยละ	จำนวน	ร้อยละ	จำนวน	ร้อยละ	จำนวน	ร้อยละ	จำนวน	ร้อยละ			
Number	%	Number	%	Number	%	Number	%	Number	%	Number	%	Number	%	Number	%		
รวม	3,484	100.0	31	0.9	274	7.9	164	4.7	3,015	86.5	2,156	61.9	1,255	36.0	73	2.1	Total
เมืองปราจีนบุรี	795	100.0	-	-	232	29.2	4	0.5	559	70.3	551	69.3	227	28.6	17	2.1	Mueang Prachin Buri
กบินทร์บุรี	390	100.0	-	-	8	2.1	5	1.3	377	96.7	215	55.2	145	37.2	30	7.7	Kabin Buri
นาดี	241	100.0	-	-	2	0.7	-	-	240	99.3	233	96.8	7	2.8	1	0.4	Na Di
บ้านสร้าง	161	100.0	-	-	-	-	-	-	161	100.0	125	77.7	35	21.7	1	0.6	Ban Sang
ประจันตคาม	1,589	100.0	31	2.0	6	0.4	97	6.1	1,455	91.6	900	56.7	688	43.3	-	-	Prachantakham
ศรีมหาโพธิ์	261	100.0	-	-	23	8.7	58	22.1	181	69.2	114	43.6	123	47.2	24	9.2	Si Maha Phot
ศรีมหาเสถ	46	100.0	-	-	3	7.6	-	-	42	92.4	16	35.3	30	64.7	-	-	Si Mahosot

ที่มา : สำมะโนอุตสาหกรรม พ.ศ.2550 จังหวัดปราจีนบุรี สำนักงานสถิติแห่งชาติ กระทรวงเทคโนโลยีสารสนเทศและการสื่อสาร

Source : The 2007 Industrial Census, Prachin Buri Province, National Statistical Office, Ministry of Information and Communication Technology

ตาราง 5 มูลค่าเงินลงทุนจดทะเบียน จำนวนและร้อยละของสถานประกอบการอุตสาหกรรมการผลิต จำแนกตามมูลค่าทุนจดทะเบียน และอำเภอ

TABLE 5 VALUE OF REGISTERED CAPITAL, NUMBER AND PERCENTAGE OF MANUFACTURING ESTABLISHMENTS BY VALUE OF REGISTERED CAPITAL AND AMPHOE

อำเภอ	จำนวนสถานประกอบการ		ไม่มีทุนจดทะเบียน		มูลค่าทุนจดทะเบียน (ล้านบาท) Registered capital (Million baht)																มูลค่าเงินลงทุน จดทะเบียน Registered capital  ( บาท / Bath )	Amphoe			
	Number of establishments		No value of registered capital		รวม Total		< 1		1 - 9		10 - 49		50 - 99		100 - 199		200 - 499		500 - 999				≥1,000		
	จำนวน	ร้อยละ	จำนวน	ร้อยละ	จำนวน	ร้อยละ	จำนวน	ร้อยละ	จำนวน	ร้อยละ	จำนวน	ร้อยละ	จำนวน	ร้อยละ	จำนวน	ร้อยละ	จำนวน	ร้อยละ	จำนวน	ร้อยละ			จำนวน	ร้อยละ	จำนวน
Number	%	Number	%	Number	%	Number	%	Number	%	Number	%	Number	%	Number	%	Number	%	Number	%	Number	%	Number	%	Number	%
รวม	3,484	100.0	3,329	95.6	155	4.4	7	4.5	38	24.7	51	32.7	18	11.6	22	14.2	10	6.5	6	3.9	3	1.9	22,888,600,000	Total	
เมืองปราจีนบุรี	795	100.0	772	97.1	23	2.9	1	4.3	10	41.4	9	37.1	1	4.3	2	8.6	-	-	1	4.3	-	-	1,103,100,000	Mueang Prachin Buri	
กบินทร์บุรี	390	100.0	313	80.1	78	19.9	3	3.9	15	18.8	24	30.9	12	15.5	14	18.0	7	9.0	1	1.3	2	2.6	10,163,100,000	Kabin Buri	
นาดี	241	100.0	238	98.8	3	1.2	-	-	1	33.3	2	66.7	-	-	-	-	-	-	-	-	-	-	48,000,000	Na Di	
บ้านสร้าง	161	100.0	157	97.5	4	2.5	-	-	2	50.0	1	25.0	1	25.0	-	-	-	-	-	-	-	-	104,800,000	Ban Sang	
ประจันตคาม	1,589	100.0	1,581	99.5	8	0.5	2	25.0	2	25.0	3	37.5	-	-	1	12.5	-	-	-	-	-	-	161,750,000	Prachantakham	
ศรีมหาโพธิ์	261	100.0	228	87.4	33	12.6	-	-	7	21.2	9	27.3	4	12.1	5	15.2	3	9.1	4	12.1	1	3.0	11,239,000,000	Si Maha Phot	
ศรีมโหสถ	46	100.0	40	86.9	6	13.1	1	16.7	2	33.3	3	50.0	-	-	-	-	-	-	-	-	-	-	68,900,000	Si Mahosot	

ที่มา : สำมะโนอุตสาหกรรม พ.ศ.2550 จังหวัดปราจีนบุรี สำนักงานสถิติแห่งชาติ กระทรวงเทคโนโลยีสารสนเทศและการสื่อสาร

Source : The 2007 Industrial Census, Prachin Buri Province, National Statistical Office, Ministry of Information and Communication Technology

ตาราง 6 มูลค่าการลงทุนที่ต่างประเทศร่วมลงทุนหรือถือหุ้น จำนวนและร้อยละของสถานประกอบการอุตสาหกรรมการผลิต จำแนกตามสัดส่วนของการร่วมลงทุนหรือถือหุ้นของต่างประเทศ และอำเภอ

TABLE 6 VALUE OF FOREIGN INVESTMENT OR SHARE HOLDING, NUMBER AND PERCENTAGE OF MANUFACTURING ESTABLISHMENTS BY PROPORTION OF FOREIGN INVESTMENT OR SHARE HOLDING AND AMPHOE

อำเภอ	จำนวนสถานประกอบการ		ไม่มีต่างประเทศ		สัดส่วนของการร่วมลงทุนหรือถือหุ้น								มูลค่าการลงทุนที่ต่างประเทศ		Amphoe
	Number of establishments		ร่วมลงทุนหรือถือหุ้น		Proportion of foreign investment or share holding								มาร่วมลงทุนหรือถือหุ้น		
			No foreign's investment		รวม		< 10%		10-50%		>50%		Value of foreign investment or share holding		
	จำนวน	ร้อยละ	จำนวน	ร้อยละ	จำนวน	ร้อยละ	จำนวน	ร้อยละ	จำนวน	ร้อยละ	จำนวน	ร้อยละ	(บาท /Bath )		
	Number	%	Number	%	Number	%	Number	%	Number	%	Number	%			
รวม	3,484	100.0	3,436	98.6	48	1.4	4	8.3	13	27.1	31	64.6	9,494,897,000	Total	
เมืองปราจีนบุรี	795	100.0	793	99.8	2	0.3	-	-	-	-	2	100.0	133,750,000	Mueang Prachin Buri	
กบินทร์บุรี	390	100.0	362	92.8	28	7.2	3	10.7	10	35.7	15	53.6	1,128,807,000	Kabin Buri	
นาดี	241	100.0	241	100.0	-	-	-	-	-	-	-	-	-	Na Di	
บ้านสร้าง	161	100.0	161	100.0	-	-	-	-	-	-	-	-	-	Ban Sang	
ประจันตคาม	1,589	100.0	1,589	100.0	-	-	-	-	-	-	-	-	-	Prachantakham	
ศรีมหาโพธิ์	261	100.0	243	93.1	18	6.9	1	5.6	3	16.7	14	77.8	8,232,340,000	Si Maha Phot	
ศรีมโหสถ	46	100.0	46	100.0	-	-	-	-	-	-	-	-	-	Si Mahosot	

ที่มา : สำมะโนอุตสาหกรรม พ.ศ.2550 จังหวัดปราจีนบุรี สำนักงานสถิติแห่งชาติ กระทรวงเทคโนโลยีสารสนเทศและการสื่อสาร

Source : The 2007 Industrial Census, Prachin Buri Province, National Statistical Office, Ministry of Information and Communication Technology

ตาราง 7 จำนวนและร้อยละของสถานประกอบการอุตสาหกรรมการผลิต ที่ต่างประเทศร่วมลงทุน จำนวนตามประเทศร่วมลงทุนหรือถือหุ้นมากที่สุดเป็นอันดับหนึ่ง และอำเภอ

TABLE 7 NUMBER AND PERCENTAGE OF MANUFACTURING ESTABLISHMENTS WITH FOREIGN INVESTMENT BY THE FIRST COUNTRY WITH HIGHEST SHARE HOLDING AND AMPHOE

อำเภอ	จำนวนสถานประกอบการ		ไม่มีการลงทุนจากต่างประเทศ		มีการลงทุนจากต่างประเทศ		ประเทศร่วมลงทุนหรือถือหุ้นมากที่สุดเป็นอันดับหนึ่ง The first country with highest share holding												Amphoe		
	Number of establishments		No foreign's investment		With foreign's investment		เกาหลี		ญี่ปุ่น		ไต้หวัน		สิงคโปร์		สหรัฐอเมริกา		ประเทศในยุโรป			ประเทศอื่น ๆ	
	จำนวน	ร้อยละ	จำนวน	ร้อยละ	จำนวน	ร้อยละ	จำนวน	ร้อยละ	จำนวน	ร้อยละ	จำนวน	ร้อยละ	จำนวน	ร้อยละ	จำนวน	ร้อยละ	จำนวน	ร้อยละ		จำนวน	ร้อยละ
	Number	%	Number	%	Number	%	Number	%	Number	%	Number	%	Number	%	Number	%	Number	%		Number	%
รวม	3,484	100.0	3,436	98.6	48	1.4	2	4.2	27	56.3	6	12.5	2	4.2	1	2.1	5	10.4	5	10.4	Total
เมืองปราจีนบุรี	795	100.0	793	99.8	2	0.3	-	-	1	50.0	-	-	-	-	-	-	-	-	1	50.0	Mueang Prachin Buri
กบินทร์บุรี	390	100.0	362	92.8	28	7.2	2	7.1	14	50.0	4	14.3	-	-	1	3.6	3	10.7	4	14.3	Kabin Buri
นาดี	241	100.0	241	100.0	-	-	-	-	-	-	-	-	-	-	-	-	-	-	-	-	Na Di
บ้านสร้าง	161	100.0	161	100.0	-	-	-	-	-	-	-	-	-	-	-	-	-	-	-	-	Ban Sang
ประจันตคาม	1,589	100.0	1,589	100.0	-	-	-	-	-	-	-	-	-	-	-	-	-	-	-	-	Prachantakham
ศรีมหาโพธิ์	261	100.0	243	93.1	18	6.9	-	-	12	66.7	2	11.1	2	11.1	-	-	2	11.1	-	-	Si Maha Phot
ศรีมโหสถ	46	100.0	46	100.0	-	-	-	-	-	-	-	-	-	-	-	-	-	-	-	-	Si Mahosot

ที่มา : สำมะโนอุตสาหกรรม พ.ศ.2550 จังหวัดปราจีนบุรี สำนักงานสถิติแห่งชาติ กระทรวงเทคโนโลยีสารสนเทศและการสื่อสาร

Source : The 2007 Industrial Census, Prachin Buri Province, National Statistical Office, Ministry of Information and Communication Technology

ตาราง 7.1 จำนวนและร้อยละของสถานประกอบการอุตสาหกรรมการผลิต ที่ต่างประเทศร่วมลงทุน จำแนกตามประเทศร่วมลงทุนหรือถือหุ้นมากที่สุดเป็นอันดับสอง และอำเภอ

TABLE 7.1 NUMBER AND PERCENTAGE OF MANUFACTURING ESTABLISHMENTS WITH FOREIGN INVESTMENT BY THE SECOND COUNTRY WITH HIGHEST SHARE HOLDING AND AMPHOE

อำเภอ	จำนวนสถานประกอบการ		ไม่มีการลงทุนจาก		มีการลงทุนจาก		ประเทศร่วมลงทุนหรือถือหุ้นมากที่สุดเป็นอันดับสอง The second country with highest share holding												Amphoe
	Number of establishments		ต่างประเทศ		ต่างประเทศ		ไต้หวัน		สิงคโปร์		จีน		สหรัฐอเมริกา		ประเทศในยุโรป		ประเทศอื่น ๆ		
			No foreign's investment		With foreign's investment		Taiwan		Singapore		China		USA		Country in Europe		Other countries		
	จำนวน	ร้อยละ	จำนวน	ร้อยละ	จำนวน	ร้อยละ	จำนวน	ร้อยละ	จำนวน	ร้อยละ	จำนวน	ร้อยละ	จำนวน	ร้อยละ	จำนวน	ร้อยละ	จำนวน	ร้อยละ	
Number	%	Number	%	Number	%	Number	%	Number	%	Number	%	Number	%	Number	%	Number	%	Number	%
รวม	3,484	100.0	3,436	98.6	48	1.4	2	4.2	3	6.3	1	2.1	1	2.1	1	2.1	40	83.3	Total
เมืองปราจีนบุรี	795	100.0	793	99.8	2	0.3	1	50.0	-	-	-	-	-	-	-	-	1	50.0	Mueang Prachin Buri
กบินทร์บุรี	390	100.0	362	92.8	28	7.2	1	3.6	3	10.7	1	3.6	-	-	1	3.6	22	78.6	Kabin Buri
นาดี	241	100.0	241	100.0	-	-	-	-	-	-	-	-	-	-	-	-	-	-	Na Di
บ้านสร้าง	161	100.0	161	100.0	-	-	-	-	-	-	-	-	-	-	-	-	-	-	Ban Sang
ประจันตคาม	1,589	100.0	1,589	100.0	-	-	-	-	-	-	-	-	-	-	-	-	-	-	Prachantakham
ศรีมหาโพธิ์	261	100.0	243	93.1	18	6.9	-	-	-	-	-	-	1	5.6	-	-	17	94.4	Si Maha Phot
ศรีมโหสถ	46	100.0	46	100.0	-	-	-	-	-	-	-	-	-	-	-	-	-	-	Si Mahosot

ที่มา : สำมะโนอุตสาหกรรม พ.ศ.2550 จังหวัดปราจีนบุรี สำนักงานสถิติแห่งชาติ กระทรวงเทคโนโลยีสารสนเทศและการสื่อสาร

Source : The 2007 Industrial Census, Prachin Buri Province, National Statistical Office, Ministry of Information and Communication Technology

ตาราง 7.2 จำนวนและร้อยละของสถานประกอบการอุตสาหกรรมผลิต ที่ต่างประเทศร่วมลงทุน จำนวนตามประเทศร่วมลงทุนหรือถือหุ้นมากที่สุดเป็นอันดับสาม และอำเภอ

TABLE 7.2 NUMBER AND PERCENTAGE OF MANUFACTURING ESTABLISHMENTS WITH FOREIGN INVESTMENT BY THE THIRD COUNTRY WITH HIGHEST SHARE HOLDING AND AMPHOE

อำเภอ	จำนวนสถานประกอบการ		ไม่มีการลงทุนจาก		มีการลงทุนจาก		ประเทศร่วมลงทุนหรือถือหุ้นมากที่สุดเป็นอันดับสาม The third country with highest share holding								Amphoe
	Number of establishments		ต่างประเทศ		ต่างประเทศ		ญี่ปุ่น		สหรัฐอเมริกา		ประเทศในยุโรป		ประเทศอื่น ๆ		
	จำนวน	ร้อยละ	จำนวน	ร้อยละ	จำนวน	ร้อยละ	จำนวน	ร้อยละ	จำนวน	ร้อยละ	จำนวน	ร้อยละ	จำนวน	ร้อยละ	
	Number	%	Number	%	Number	%	Number	%	Number	%	Number	%	Number	%	
รวม	3,484	100.0	3,436	98.6	48	1.4	1	2.1	1	2.1	1	2.1	45	93.8	Total
เมืองปราจีนบุรี	795	100.0	793	99.8	2	0.3	-	-	-	-	-	-	2	100.0	Mueang Prachin Buri
กบินทร์บุรี	390	100.0	362	92.8	28	7.2	1	3.6	-	-	-	3.6	26	92.9	Kabin Buri
นาดี	241	100.0	241	100.0	-	-	-	-	-	-	-	-	-	-	Na Di
บ้านสร้าง	161	100.0	161	100.0	-	-	-	-	-	-	-	-	-	-	Ban Sang
ประจันตคาม	1,589	100.0	1,589	100.0	-	-	-	-	-	-	-	-	-	-	Prachantakham
ศรีมหาโพธิ์	261	100.0	243	93.1	18	6.9	-	-	1	5.6	-	-	17	94.4	Si Maha Phot
ศรีมโหสถ	46	100.0	46	100.0	-	-	-	-	-	-	-	-	-	-	Si Mahosot

ที่มา : สำมะโนอุตสาหกรรม พ.ศ.2550 จังหวัดปราจีนบุรี สำนักงานสถิติแห่งชาติ กระทรวงเทคโนโลยีสารสนเทศและการสื่อสาร

Source : The 2007 Industrial Census, Prachin Buri Province, National Statistical Office, Ministry of Information and Communication Technology

ตาราง 8 จำนวนและร้อยละของสถานประกอบการอุตสาหกรรมการผลิต จำแนกตามการส่งเสริมการลงทุน จากสำนักงานคณะกรรมการส่งเสริมการลงทุน และอำเภอ

TABLE 8 NUMBER AND PERCENTAGE OF MANUFACTURING ESTABLISHMENTS BY INVESTMENT PROMOTION FROM BOARD OF INVESTMENT (BOI) AND AMPHOE

อำเภอ	จำนวนสถานประกอบการ		การส่งเสริมการลงทุนจากสำนักงานคณะกรรมการส่งเสริมการลงทุน				Amphoe
	Number of establishments		Investment promotion from board of investment (BOI)				
	จำนวน	ร้อยละ	ไม่มี (No)		มี (Yes)		
จำนวน			ร้อยละ	จำนวน	ร้อยละ		
	Number	%	Number	%	Number	%	
รวม	3,484	100.0	3,370	96.7	114	3.3	Total
เมืองปราจีนบุรี	795	100.0	783	98.5	12	1.5	Mueang Prachin Buri
กบินทร์บุรี	390	100.0	334	85.7	56	14.4	Kabin Buri
นาดี	241	100.0	240	99.6	1	0.4	Na Di
บ้านสร้าง	161	100.0	158	98.1	3	1.9	Ban Sang
ประจันตคาม	1,589	100.0	1,585	99.8	4	0.3	Prachantakham
ศรีมหาโพธิ์	261	100.0	224	85.9	37	14.2	Si Maha Phot
ศรีมโหสถ	46	100.0	45	97.8	1	2.2	Si Mahosot

ที่มา : สำมะโนอุตสาหกรรม พ.ศ.2550 จังหวัดปราจีนบุรี สำนักงานสถิติแห่งชาติ กระทรวงเทคโนโลยีสารสนเทศและการสื่อสาร

Source : The 2007 Industrial Census, Prachin Buri Province, National Statistical Office, Ministry of Information and Communication Technology

ตาราง 9 มูลค่าการส่งออก จำนวนและร้อยละของสถานประกอบการอุตสาหกรรมการผลิต จำนวนตามร้อยละของการส่งออกผลผลิตออกไปจำหน่ายต่างประเทศ และอำเภอ

TABLE 9 VALUE OF EXPORT, NUMBER AND PERCENTAGE OF MANUFACTURING ESTABLISHMENTS BY PERCENTAGE OF EXPORT AND AMPHOE

อำเภอ	จำนวนสถานประกอบการ		ไม่มีการส่งออก		ร้อยละการส่งออก Percentage of export																								มูลค่าการส่งออก
	Number of establishments		No export		รวม		< 10		10-19		20-29		30-39		40-49		50-59		60-69		70-79		80-89		90-99		100		
					Total																								( บาท / Baht )
	จำนวน	ร้อยละ	จำนวน	ร้อยละ	จำนวน	ร้อยละ	จำนวน	ร้อยละ	จำนวน	ร้อยละ	จำนวน	ร้อยละ	จำนวน	ร้อยละ	จำนวน	ร้อยละ	จำนวน	ร้อยละ	จำนวน	ร้อยละ	จำนวน	ร้อยละ	จำนวน	ร้อยละ	จำนวน	ร้อยละ	จำนวน	ร้อยละ	
รวม	3,484	100.0	3,366	96.6	118	3.4	22	18.7	15	12.3	8	6.8	8	6.8	12	10.2	6	5.1	8	6.8	10	8.5	10	8.5	7	6.0	12	10.2	52,021,301,220
เมืองปราจีนบุรี	795	100.0	783	98.5	12	1.5	1	8.3	-	-	1	8.3	1	8.3	2	16.7	-	-	1	8.3	1	8.3	-	-	1	8.3	4	33.3	4,275,439,560
กบินทร์บุรี	390	100.0	334	85.7	56	14.4	16	28.6	5	8.9	3	5.4	3	5.4	5	8.9	3	5.4	4	7.1	5	8.9	6	10.7	3	5.4	3	5.4	20,753,995,959
นาดี	241	100.0	240	99.6	1	0.4	-	-	-	-	-	-	-	-	-	-	-	-	-	-	-	-	1	100.0	-	-	-	-	96,376,398
บ้านสร้าง	161	100.0	158	98.1	3	1.9	2	66.7	-	-	-	-	-	-	-	-	-	-	1	33.3	-	-	-	-	-	-	-	-	217,247,137
ประจันตคาม	1,589	100.0	1,581	99.5	8	0.5	-	-	4	46.7	1	13.3	1	13.3	-	-	-	-	1	13.3	-	-	1	13.3	-	-	-	-	100,333,176
ศรีมหาโพธิ์	261	100.0	224	85.9	37	14.2	3	8.1	6	16.2	3	8.1	3	8.1	5	13.5	3	8.1	1	2.7	3	8.1	2	5.4	3	8.1	5	13.5	26,486,176,010
ศรีมโหสถ	46	100.0	45	97.8	1	2.2	-	-	-	-	-	-	-	-	-	-	-	-	-	-	1	100.0	-	-	-	-	-	-	91,732,981

ที่มา : สำมะโนอุตสาหกรรม พ.ศ.2550 จังหวัดปราจีนบุรี สำนักงานสถิติแห่งชาติ กระทรวงเทคโนโลยีสารสนเทศและการสื่อสาร

Source : The 2007 Industrial Census, Prachin Buri Province, National Statistical Office, Ministry of Information and Communication Technology



ตาราง 10 จำนวนและร้อยละของสถานประกอบการอุตสาหกรรมการผลิต จำแนกตามประเทศที่มีการส่งออกผลผลิตไปจำหน่าย และอำเภอ

TABLE 10 NUMBER AND PERCENTAGE OF MANUFACTURING ESTABLISHMENTS BY EXPORTED COUNTRY OF PRODUCT AND AMPHOE

อำเภอ	จำนวนสถานประกอบการ		ไม่มีการส่งออก		มีการส่งออก		ประเทศที่ส่งออก Exported country														อำเภอ			
	Number of establishments		No export		Export		เกาหลี		ญี่ปุ่น		ไต้หวัน		สิงคโปร์		จีน		สหรัฐอเมริกา		ประเทศในยุโรป			ประเทศอื่น ๆ		
	จำนวน	ร้อยละ	จำนวน	ร้อยละ	จำนวน	จำนวน	ร้อยละ	จำนวน	ร้อยละ	จำนวน	ร้อยละ	จำนวน	ร้อยละ	จำนวน	ร้อยละ	จำนวน	ร้อยละ	จำนวน	ร้อยละ	จำนวน		ร้อยละ	จำนวน	ร้อยละ
	Number	%	Number	%	Number	Number	%	Number	%	Number	%	Number	%	Number	%	Number	%	Number	%	Number		%	Number	%
รวม	3,484	100.0	3,366	96.6	118	2	1.7	25	21.3	3	2.6	3	2.6	7	6.0	19	15.7	18	15.3	41	34.9	Total		
เมืองปราจีนบุรี	795	100.0	783	98.5	12	-	-	3	25.0	1	8.3	-	-	1	8.3	2	16.7	1	8.3	4	33.3	Mueang Prachin Buri		
กบินทร์บุรี	390	100.0	334	85.7	56	1	1.8	12	21.4	1	1.8	1	1.8	4	7.1	8	14.3	8	14.3	21	37.5	Kabin Buri		
นาดี	241	100.0	240	99.6	1	-	-	-	-	-	-	-	-	-	-	1	100.0	-	-	-	-	Na Di		
บ้านสร้าง	161	100.0	158	98.1	3	-	-	-	-	-	-	-	-	-	-	-	-	1	33.3	2	66.7	Ban Sang		
ประจันตคาม	1,589	100.0	1,581	99.5	8	-	-	-	-	-	-	-	-	-	-	4	46.7	3	40.0	1	13.3	Prachantakham		
ศรีมหาโพธิ์	261	100.0	224	85.9	37	1	2.7	10	27.0	1	2.7	1	2.7	2	5.4	4	10.8	5	13.5	13	35.1	Si Maha Phot		
ศรีมหาเสถ	46	100.0	45	97.8	1	-	-	-	-	-	-	1	100.0	-	-	-	-	-	-	-	-	-	Si Mahosot	

ที่มา : สำมะโนอุตสาหกรรม พ.ศ.2550 จังหวัดปราจีนบุรี สำนักงานสถิติแห่งชาติ กระทรวงเทคโนโลยีสารสนเทศและการสื่อสาร

Source : The 2007 Industrial Census, Prachin Buri Province, National Statistical Office, Ministry of Information and Communication Technology

ตาราง 11 มูลค่าการใช้วัตถุดิบหรือวัสดุประกอบการผลิตที่มาจากต่างประเทศ จำนวนและร้อยละของสถานประกอบการอุตสาหกรรมการผลิต จำแนกตามการใช้วัตถุดิบฯ และอำเภอ

TABLE 11 VALUE OF IMPORTED MATERIALS AND COMPONENTS, NUMBER AND PERCENTAGE OF MANUFACTURING ESTABLISHMENTS BY USE OF IMPORTED MATERIALS AND COMPONENTS AND AMPHOE

อำเภอ	จำนวนสถานประกอบการ		ไม่มีการใช้วัตถุดิบ		ร้อยละของวัตถุดิบหรือวัสดุประกอบ ที่มาจากต่างประเทศ Percentage of use of imported materials and components																								มูลค่าการใช้วัตถุดิบฯ Value of imported materials and components ( บาท / Baht )	Amphoe	
	Number of establishments		No use		รวม Total		< 10		10-19		20-29		30-39		40-49		50-59		60-69		70-79		80-89		90-99		100				
	จำนวน Number	ร้อยละ %	จำนวน Number	ร้อยละ %	จำนวน Number	ร้อยละ %	จำนวน Number	ร้อยละ %	จำนวน Number	ร้อยละ %	จำนวน Number	ร้อยละ %	จำนวน Number	ร้อยละ %	จำนวน Number	ร้อยละ %	จำนวน Number	ร้อยละ %	จำนวน Number	ร้อยละ %	จำนวน Number	ร้อยละ %	จำนวน Number	ร้อยละ %	จำนวน Number	ร้อยละ %	จำนวน Number	ร้อยละ %			จำนวน Number
รวม	3,484	100.0	3,372	96.8	112	3.2	10	9.0	26	23.3	10	8.5	10	9.0	9	8.1	7	6.3	7	6.3	11	9.9	8	7.2	12	10.8	2	1.8	18,848,652,283	Total	
เมืองปราจีนบุรี	795	100.0	783	98.5	12	1.5	3	25.0	2	16.7	1	8.3	-	-	1	8.3	2	16.7	-	-	2	16.7	-	-	1	8.3	-	-	1,980,036,601	Mueang Prachin Buri	
กบินทร์บุรี	390	100.0	340	87.2	50	12.8	4	8.0	15	30.0	3	6.0	3	6.0	2	4.0	4	8.0	6	12.0	3	6.0	3	6.0	6	12.0	1	2.0	7,446,126,132	Kabin Buri	
นาดี	241	100.0	241	100.0	-	-	-	-	-	-	-	-	-	-	-	-	-	-	-	-	-	-	-	-	-	-	-	-	-	-	Na Di
บ้านสร้าง	161	100.0	160	99.4	1	0.6	-	-	1	100.0	-	-	-	-	-	-	-	-	-	-	-	-	-	-	-	-	-	-	14,894,261.00	Ban Sang	
ประจันตคาม	1,589	100.0	1,583	99.7	6	0.4	-	-	1	18.2	4	63.6	-	-	-	-	-	-	-	-	-	-	-	-	-	-	1	18.2	40,236,386.00	Prachantakham	
ศรีมหาโพธิ์	261	100.0	219	83.9	42	16.1	3	7.1	7	16.7	2	4.8	7	16.7	6	14.3	1	2.4	1	2.4	6	14.3	4	9.5	5	11.9	-	-	9,309,148,248.00	Si Maha Phot	
ศรีมหาโสท	46	100.0	45	97.8	1	2.2	-	-	-	-	-	-	-	-	-	-	-	-	-	-	-	-	1	100.0	-	-	-	-	58,210,655.00	Si Mahosot	

ที่มา : สำมะโนอุตสาหกรรม พ.ศ.2550 จังหวัดปราจีนบุรี สำนักงานสถิติแห่งชาติ กระทรวงเทคโนโลยีสารสนเทศและการสื่อสาร

Source : The 2007 Industrial Census, Prachin Buri Province, National Statistical Office, Ministry of Information and Communication Technology

ตาราง 12 จำนวนและร้อยละของสถานประกอบการอุตสาหกรรมผลิต จานเนคตามอัตราการใช้กำลังการผลิตต่อปี 2549 และอำเภอ

TABLE 12 NUMBER AND PERCENTAGE OF MANUFACTURING ESTABLISHMENTS BY PERCENTAGE OF CAPACITY UTILIZATION IN 2006 AND AMPHOE

อำเภอ	จำนวนสถานประกอบการ		อัตราการใช้กำลังการผลิตต่อปี 2549 Percentage of capacity utilization in 2006																				เฉลี่ยต่อสถาน- ประกอบการ Average per establishment	Amphoe
	Number of establishments		10-19		20-29		30-39		40-49		50-59		60-69		70-79		80-89		90-99		≥ 100			
	จำนวน	ร้อยละ	จำนวน	ร้อยละ	จำนวน	ร้อยละ	จำนวน	ร้อยละ	จำนวน	ร้อยละ	จำนวน	ร้อยละ	จำนวน	ร้อยละ	จำนวน	ร้อยละ	จำนวน	ร้อยละ	จำนวน	ร้อยละ	จำนวน	ร้อยละ		
	Number	%	Number	%	Number	%	Number	%	Number	%	Number	%	Number	%	Number	%	Number	%	Number	%	Number	%		
รวม	3,484	100.0	5	0.1	11	0.3	90	2.6	22	0.6	132	3.8	224	6.4	370	10.6	536	15.4	66	1.9	2,029	58.2	86.83	Total
เมืองปราจีนบุรี	795	100.0	2	0.3	7	0.9	66	8.4	6	0.8	44	5.6	22	2.8	23	2.9	64	8.1	7	0.9	553	69.6	86.33	Mueang Prachin Buri
กบินทร์บุรี	390	100.0	1	0.3	1	0.3	3	0.8	2	0.5	56	14.3	25	6.3	35	8.9	89	22.8	26	6.6	154	39.4	81.61	Kabin Buri
นาดี	241	100.0	-	-	-	-	5	2.1	-	-	3	1.1	65	26.9	10	4.0	6	2.4	2	0.7	152	62.9	85.51	Na Di
บ้านสร้าง	161	100.0	-	-	-	-	-	-	-	-	1	0.6	10	6.0	23	14.3	1	0.6	3	1.9	124	76.7	92.78	Ban Sang
ประจันตคาม	1,589	100.0	-	-	-	-	4	0.2	11	0.7	10	0.6	95	6.0	181	11.4	310	19.5	10	0.6	969	61.0	89.71	Prachantakham
ศรีมหาโพธิ์	261	100.0	-	-	3	1.2	12	4.6	3	1.2	17	6.6	5	1.9	99	37.8	55	21.2	17	6.3	50	19.2	76.05	Si Maha Phot
ศรีมโหสถ	46	100.0	2	3.9	-	-	-	-	-	-	1	2.2	3	6.5	-	-	11	23.7	2	4.4	27	59.3	87.78	Si Mahosot

ที่มา : สำนักอุตสาหกรรม พ.ศ.2550 จังหวัดปราจีนบุรี สำนักงานสถิติแห่งชาติ กระทรวงเทคโนโลยีสารสนเทศและการสื่อสาร

Source : The 2007 Industrial Census, Prachin Buri Province, National Statistical Office, Ministry of Information and Communication Technology

ตอนที่ 2 ข้อมูลทั่วไปของสถานประกอบการ  
จำแนกตามขนาดของสถานประกอบการ

## สารบัญตารางสถิติ

- ตอนที่ 2 ข้อมูลทั่วไปของสถานประกอบการ จำแนกตามขนาดของสถานประกอบการ**
- ตาราง 1** จำนวนและร้อยละของสถานประกอบการอุตสาหกรรมการผลิต จำแนกตามรูปแบบการจัดตั้งตามกฎหมาย และขนาดของสถานประกอบการ
- ตาราง 2** จำนวนและร้อยละของสถานประกอบการอุตสาหกรรมการผลิต จำแนกตามรูปแบบการจัดตั้งทางเศรษฐกิจ และขนาดของสถานประกอบการ
- ตาราง 3** จำนวนและร้อยละของสถานประกอบการอุตสาหกรรมการผลิต จำแนกตามระยะเวลาในการดำเนินงาน และขนาดของสถานประกอบการ
- ตาราง 4** จำนวนและร้อยละของสถานประกอบการอุตสาหกรรมการผลิต จำแนกตามระยะเวลาการผลิตในปี 2549 และขนาดของสถานประกอบการ
- ตาราง 5** มูลค่าเงินลงทุนจดทะเบียน จำนวนและร้อยละของสถานประกอบการอุตสาหกรรมการผลิต จำแนกตามมูลค่าทุนจดทะเบียน และขนาดของสถานประกอบการ
- ตาราง 6** มูลค่าเงินทุนที่ต่างประเทศร่วมลงทุนหรือถือหุ้นจำนวนและร้อยละของสถานประกอบการอุตสาหกรรมการผลิต จำแนกตามสัดส่วนของการร่วมลงทุนหรือถือหุ้นของต่างประเทศ และขนาดของสถานประกอบการ
- ตาราง 7** จำนวนและร้อยละของสถานประกอบการอุตสาหกรรมการผลิตที่ต่างประเทศร่วมลงทุน จำแนกตามประเทศร่วมลงทุนหรือถือหุ้นมากที่สุดเป็นอันดับหนึ่ง และขนาดของสถานประกอบการ
- ตาราง 7.1** จำนวนและร้อยละของสถานประกอบการอุตสาหกรรมการผลิตที่ต่างประเทศร่วมลงทุน จำแนกตามประเทศร่วมลงทุนหรือถือหุ้นมากที่สุดเป็นอันดับสอง และขนาดของสถานประกอบการ
- ตาราง 7.2** จำนวนและร้อยละของสถานประกอบการอุตสาหกรรมการผลิตที่ต่างประเทศร่วมลงทุน จำแนกตามประเทศร่วมลงทุนหรือถือหุ้นมากที่สุดเป็นอันดับสาม และขนาดของสถานประกอบการ
- ตาราง 8** จำนวนและร้อยละของสถานประกอบการอุตสาหกรรมการผลิตจำแนกตามการส่งเสริมการลงทุน จากสำนักงานคณะกรรมการส่งเสริมการลงทุน และขนาดของสถานประกอบการ
- ตาราง 9** มูลค่าการส่งออก จำนวนและร้อยละของสถานประกอบการอุตสาหกรรมการผลิต จำแนกตามร้อยละของการส่งออกผลผลิตออกไปจำหน่ายต่างประเทศ และขนาดของสถานประกอบการ
- ตาราง 10** จำนวนและร้อยละของสถานประกอบการอุตสาหกรรมการผลิต จำแนกตามประเทศที่มีการส่งผลผลิตไปจำหน่าย และขนาดของสถานประกอบการ
- ตาราง 11** มูลค่าการใช้วัตถุดิบหรือวัสดุประกอบการผลิตที่มาจากต่างประเทศ จำนวนและร้อยละของสถานประกอบการอุตสาหกรรมการผลิต จำแนกตามการใช้วัตถุดิบฯ และขนาดของสถานประกอบการ
- ตาราง 12** จำนวนและร้อยละของสถานประกอบการอุตสาหกรรมการผลิต จำแนกตามอัตราการใช้กำลังการผลิตต่อปี 2549 และขนาดของสถานประกอบการ

ตาราง 1 จำนวนและร้อยละของสถานประกอบการอุตสาหกรรมการผลิต จำแนกตามรูปแบบการจัดตั้งตามกฎหมาย และขนาดของสถานประกอบการ

TABLE 1 NUMBER AND PERCENTAGE OF MANUFACTURING ESTABLISHMENTS BY FORM OF LEGAL ORGANIZATION AND SIZE OF ESTABLISHMENT

ขนาดของสถานประกอบการ	จำนวนสถานประกอบการ		ส่วนบุคคล		ห้างหุ้นส่วนสามัญนิติบุคคล		บริษัทจำกัด		อื่น ๆ		Size of establishment
	Number of establishments		Individual proprietor		ห้างหุ้นส่วนจำกัด		บริษัทจำกัด(มหาชน)		Others		
	จำนวน	ร้อยละ	จำนวน	ร้อยละ	จำนวน	ร้อยละ	จำนวน	ร้อยละ	จำนวน	ร้อยละ	
	Number	%	Number	%	Number	%	Number	%	Number	%	
รวม	3,484	100.0	3,250	93.3	21	0.6	199	5.7	15	0.4	Total
1 - 15 คน	3,270	100.0	3,237	99.0	11	0.3	15	0.5	8	0.2	1 - 15 persons
16 - 25 คน	25	100.0	8	32.0	4	16.0	9	36.0	4	16.0	16 - 25 persons
26 - 30 คน	10	100.0	2	20.0	1	10.0	4	40.0	3	30.0	26 - 30 persons
31 - 50 คน	26	100.0	3	11.5	2	7.7	21	80.8	-	-	31 - 50 persons
51 - 200 คน	72	100.0	-	-	3	4.2	69	95.8	-	-	51 - 200 persons
มากกว่า 200 คน	81	100.0	-	-	-	-	81	100.0	-	-	More than 200 persons

ที่มา : สำมะโนอุตสาหกรรม พ.ศ.2550 จังหวัดปราจีนบุรี สำนักงานสถิติแห่งชาติ กระทรวงเทคโนโลยีสารสนเทศและการสื่อสาร

Source : The 2007 Industrial Census, Prachin Buri Province, National Statistical Office, Ministry of Information and Communication Technology

ตาราง 2 จำนวนและร้อยละของสถานประกอบการอุตสาหกรรมผลิต จำแนกตามรูปแบบการจัดตั้งทางเศรษฐกิจ และขนาดของสถานประกอบการ

TABLE 2 NUMBER AND PERCENTAGE OF MANUFACTURING ESTABLISHMENTS BY FORM OF ECONOMIC ORGANIZATION AND SIZE OF ESTABLISHMENT

ขนาดของสถานประกอบการ	จำนวนสถานประกอบการ		สำนักงานหนึ่งเดียว		สำนักงานใหญ่		สำนักงานสาขา		Size of establishment
	Number of establishments		Single unit		Head office		Branch		
	จำนวน	ร้อยละ	จำนวน	ร้อยละ	จำนวน	ร้อยละ	จำนวน	ร้อยละ	
	Number	%	Number	%	Number	%	Number	%	
รวม	3,484	100.0	3,398	97.5	21	0.6	65	1.9	Total
1 - 15 คน	3,270	100.0	3,268	99.9	1	0.03	1	0.0	1 - 15 persons
16 - 25 คน	25	100.0	24	96.0	-	-	1	4.0	16 - 25 persons
26 - 30 คน	10	100.0	10	100.0	-	-	-	-	26 - 30 persons
31 - 50 คน	26	100.0	21	80.8	2	7.7	3	11.5	31 - 50 persons
51 - 200 คน	72	100.0	41	56.9	5	6.9	26	36.1	51 - 200 persons
มากกว่า 200 คน	81	100.0	34	42.0	13	16.1	34	42.0	More than 200 persons

ที่มา : สำมะโนอุตสาหกรรม พ.ศ.2550 จังหวัดปราจีนบุรี สำนักงานสถิติแห่งชาติ กระทรวงเทคโนโลยีสารสนเทศและการสื่อสาร

Source : The 2007 Industrial Census, Prachin Buri Province, National Statistical Office, Ministry of Information and Communication Technology

ตาราง 3 จำนวนและร้อยละของสถานประกอบการอุตสาหกรรมผลิต จำแนกตามระยะเวลาในการดำเนินงาน และขนาดของสถานประกอบการ

TABLE 3 NUMBER AND PERCENTAGE OF MANUFACTURING ESTABLISHMENTS BY PERIOD OF OPERATION AND SIZE OF ESTABLISHMENT

ขนาดของสถานประกอบการ	จำนวนสถานประกอบการ		ระยะเวลาในการดำเนินงาน (ปี) Period of operation (Year)										Size of establishment
	Number of establishments		< 5		5 - 9		10 - 19		20 - 29		≥ 30		
	จำนวน	ร้อยละ	จำนวน	ร้อยละ	จำนวน	ร้อยละ	จำนวน	ร้อยละ	จำนวน	ร้อยละ	จำนวน	ร้อยละ	
	Number	%	Number	%	Number	%	Number	%	Number	%	Number	%	
รวม	3,484	100.0	573	16.4	736	21.1	1,073	30.8	390	11.2	712	20.5	Total
1 - 15 คน	3,270	100.0	537	16.4	684	20.9	969	29.7	377	11.5	703	21.5	1 - 15 persons
16 - 25 คน	25	100.0	4	16.0	11	44.0	7	28.0	3	12.0	-	-	16 - 25 persons
26 - 30 คน	10	100.0	4	40.0	4	40.0	2	20.0	-	-	-	-	26 - 30 persons
31 - 50 คน	26	100.0	7	26.9	5	19.2	12	46.2	2	7.7	-	-	31 - 50 persons
51 - 200 คน	72	100.0	10	13.9	21	29.2	35	48.6	3	4.2	3	4.2	51 - 200 persons
มากกว่า 200 คน	81	100.0	11	13.6	11	13.6	48	59.3	5	6.2	6	7.4	More than 200 persons

ที่มา : สำมะโนอุตสาหกรรม พ.ศ.2550 จังหวัดปราจีนบุรี สำนักงานสถิติแห่งชาติ กระทรวงเทคโนโลยีสารสนเทศและการสื่อสาร

Source : The 2007 Industrial Census, Prachin Buri Province, National Statistical Office, Ministry of Information and Communication Technology



ตาราง 4 จำนวนและร้อยละของสถานประกอบการอุตสาหกรรมการผลิต จำนวนตามระยะเวลาการผลิตในปี 2549 และขนาดของสถานประกอบการ

TABLE 4 NUMBER AND PERCENTAGE OF MANUFACTURING ESTABLISHMENTS BY PERIOD OF OPERATION IN 2006 AND SIZE OF ESTABLISHMENT

ขนาดของสถานประกอบการ	จำนวนสถานประกอบการ		ระยะเวลาการผลิต Period of operation in 2006														Size of establishment
	Number of establishments		เดือน Months								ชั่วโมง Hours per day						
	จำนวน	ร้อยละ	< 3		3 - 6		7 - 9		10 - 12		< 8		8 - 10		> 10		
			จำนวน	ร้อยละ	จำนวน	ร้อยละ	จำนวน	ร้อยละ	จำนวน	ร้อยละ	จำนวน	ร้อยละ	จำนวน	ร้อยละ	จำนวน	ร้อยละ	
Number	%	Number	%	Number	%	Number	%	Number	%	Number	%	Number	%	Number	%	Number	%
รวม	3,484	100.0	31	0.9	274	7.9	164	4.7	3015	86.5	2156	61.9	1255	36.0	73	2.1	Total
1 - 15 คน	3,270	100.0	31	1.0	272	8.3	162	5.0	2805	85.8	2149	65.7	1109	33.9	12	0.4	1 - 15 persons
16 - 25 คน	25	100.0	-	-	1	4.0	-	-	24	96.0	5	20.0	19	76.0	1	4.0	16 - 25 persons
26 - 30 คน	10	100.0	-	-	-	-	1	10.0	9	90.0	-	-	10	100.0	-	-	26 - 30 persons
31 - 50 คน	26	100.0	-	-	-	-	-	-	26	100.0	1	3.9	22	84.6	3	11.5	31 - 50 persons
51 - 200 คน	72	100.0	-	-	1	1.4	-	-	71	98.6	-	-	41	56.9	31	43.1	51 - 200 persons
มากกว่า 200 คน	81	100.0	-	-	-	-	1	1.2	80	98.8	1	1.2	54	66.7	26	32.1	More than 200 persons

ที่มา : สำนักอุตสาหกรรม พ.ศ.2550 จังหวัดปราจีนบุรี สำนักงานสถิติแห่งชาติ กระทรวงเทคโนโลยีสารสนเทศและการสื่อสาร

Source : The 2007 Industrial Census, Prachin Buri Province, National Statistical Office, Ministry of Information and Communication Technology

ตาราง 5 มูลค่าเงินลงทุนจดทะเบียน จำนวนและร้อยละของสถานประกอบการอุตสาหกรรมผลิต จําแนกตามมูลค่าทุนจดทะเบียน และขนาดของสถานประกอบการ

TABLE 5 VALUE OF REGISTERED CAPITAL, NUMBER AND PERCENTAGE OF MANUFACTURING ESTABLISHMENTS BY VALUE OF REGISTERED CAPITAL AND SIZE OF ESTABLISHMENT

ขนาดของสถานประกอบการ	จำนวนสถานประกอบการ		ไม่มีทุนจดทะเบียน		มูลค่าทุนจดทะเบียน (ล้านบาท) Registered capital (Million baht)																		มูลค่าเงินลงทุนจดทะเบียน Registered capital ( บาท / Bath )	Size of establishment		
	Number of establishments		No value of registered capital		รวม Total		< 1		1 - 9		10 - 49		50 - 99		100 - 199		200 - 499		500 - 999		≥1,000					
	จำนวน	ร้อยละ	จำนวน	ร้อยละ	จำนวน	ร้อยละ	จำนวน	ร้อยละ	จำนวน	ร้อยละ	จำนวน	ร้อยละ	จำนวน	ร้อยละ	จำนวน	ร้อยละ	จำนวน	ร้อยละ	จำนวน	ร้อยละ	จำนวน	ร้อยละ			จำนวน	ร้อยละ
	Number	%	Number	%	Number	%	Number	%	Number	%	Number	%	Number	%	Number	%	Number	%	Number	%	Number	%			Number	%
รวม	3,484	100.0	3,329	95.6	155	4.4	7	4.5	38	24.7	51	32.7	18	11.6	22	14.2	10	6.5	6	3.9	3	1.94	22,888,600,000	Total		
1 - 15 คน	3,270	100.0	3,245	99.2	25	0.8	2	8.1	14	57.3	9	34.7	-	-	-	-	-	-	-	-	-	-	-	195,450,000	1 - 15 persons	
16 - 25 คน	25	100.0	13	52.0	12	48.0	3	25.0	5	41.7	3	25.0	1	8.3	-	-	-	-	-	-	-	-	-	169,300,000	16 - 25 persons	
26 - 30 คน	10	100.0	5	50.0	5	50.0	1	20.0	3	60.0	1	20.0	-	-	-	-	-	-	-	-	-	-	-	19,260,000	26 - 30 persons	
31 - 50 คน	26	100.0	6	23.1	20	76.9	1	5.0	4	20.0	10	50.0	1	5.0	3	15.0	-	-	1	5.0	-	-	-	1,528,300,000	31 - 50 persons	
51 - 200 คน	72	100.0	26	36.1	46	63.9	-	-	8	17.4	17	37.0	8	17.4	9	19.6	4	8.7	-	-	-	-	-	3,152,950,000	51 - 200 persons	
มากกว่า 200 คน	81	100.0	34	42.0	47	58.0	-	-	4	8.5	11	23.4	8	17.0	10	21.3	6	12.8	5	10.6	3	6.38	17,823,300,000	More than 200 persons		

ที่มา : สำมะโนอุตสาหกรรม พ.ศ.2550 จังหวัดปราจีนบุรี สำนักงานสถิติแห่งชาติ กระทรวงเทคโนโลยีสารสนเทศและการสื่อสาร

Source : The 2007 Industrial Census, Prachin Buri Province, National Statistical Office, Ministry of Information and Communication Technology

ตาราง 6 มูลค่าเงินลงทุนที่ต่างประเทศร่วมลงทุนหรือถือหุ้น จำนวนและร้อยละของสถานประกอบการอุตสาหกรรมการผลิต จำแนกตามสัดส่วนของการร่วมลงทุนหรือถือหุ้นของต่างประเทศ และขนาดของสถานประกอบการ

TABLE 6 VALUE OF FOREIGN INVESTMENT OR SHARE HOLDING, NUMBER AND PERCENTAGE OF MANUFACTURING ESTABLISHMENTS BY PROPORTION OF FOREIGN INVESTMENT OR SHARE HOLDING AND SIZE OF ESTABLISHMENT

ขนาดของสถานประกอบการ	จำนวนสถานประกอบการ		ไม่มีต่างประเทศ		สัดส่วนของการร่วมลงทุนหรือถือหุ้น								มูลค่าเงินลงทุนที่ต่างประเทศ		Size of establishment
	Number of establishments		ร่วมลงทุนหรือถือหุ้น		Proportion of foreign investment or share holding								มาร่วมลงทุนหรือถือหุ้น		
			No foreign's investment or share holding		รวม		<10%		10-50%		>50%		Value of foreign investment or share holding		
	จำนวน	ร้อยละ	จำนวน	ร้อยละ	จำนวน	ร้อยละ	จำนวน	ร้อยละ	จำนวน	ร้อยละ	จำนวน	ร้อยละ	(บาท /Bath )		
Number	%	Number	%	Number	%	Number	%	Number	%	Number	%	Number	%		
รวม	3,484	100.0	3,436	98.6	48	1.4	4	8.3	13	27.1	31	64.6	9,494,897,000	Total	
1 - 15 คน	3,270	100.0	3,266	99.9	4	0.1	-	-	1	25.0	3	75.0	83,409,000	1 - 15 persons	
16 - 25 คน	25	100.0	24	96.0	1	4.0	-	-	1	100.0	-	-	9,500,000	16 - 25 persons	
26 - 30 คน	10	100.0	8	80.0	2	20.0	-	-	1	50.0	1	50.0	560,000	26 - 30 persons	
31 - 50 คน	26	100.0	20	76.9	6	23.1	-	-	1	16.7	5	83.3	1,019,740,000	31 - 50 persons	
51 - 200 คน	72	100.0	54	75.0	18	25.0	3	16.7	5	27.8	10	55.6	1,011,860,000	51 - 200 persons	
มากกว่า 200 คน	81	100.0	64	79.0	17	21.0	1	5.9	4	23.5	12	70.6	7,369,828,000	More than 200 persons	

ที่มา : สำมะโนอุตสาหกรรม พ.ศ.2550 จังหวัดปราจีนบุรี สำนักงานสถิติแห่งชาติ กระทรวงเทคโนโลยีสารสนเทศและการสื่อสาร

Source : The 2007 Industrial Census, Prachin Buri Province, National Statistical Office, Ministry of Information and Communication Technology

ตาราง 7 จำนวนและร้อยละของสถานประกอบการอุตสาหกรรมการผลิต ที่ต่างประเทศร่วมลงทุน จำนวนตามประเทศร่วมลงทุนหรือถือหุ้นมากที่สุดเป็นอันดับหนึ่ง และขนาดของสถานประกอบการ

TABLE 7 NUMBER AND PERCENTAGE OF MANUFACTURING ESTABLISHMENTS WITH FOREIGN INVESTMENT BY THE FIRST COUNTRY WITH HIGHEST SHARE HOLDING AND SIZE OF ESTABLISHMENT

ขนาดของสถานประกอบการ	จำนวนสถานประกอบการ		ไม่มีการลงทุนจากต่างประเทศ		มีการลงทุนจากต่างประเทศ		ประเทศร่วมลงทุนหรือถือหุ้นมากที่สุดเป็นอันดับหนึ่ง The first country with highest share holding										ขนาดของสถานประกอบการ				
	Number of establishments		No foreign's investment		With foreign's investment		เกาหลี		ญี่ปุ่น		ไต้หวัน		สิงคโปร์		สหรัฐอเมริกา			ประเทศในยุโรป		ประเทศอื่น ๆ	
	จำนวน	ร้อยละ	จำนวน	ร้อยละ	จำนวน	ร้อยละ	จำนวน	ร้อยละ	จำนวน	ร้อยละ	จำนวน	ร้อยละ	จำนวน	ร้อยละ	จำนวน	ร้อยละ		จำนวน	ร้อยละ	จำนวน	ร้อยละ
	Number	%	Number	%	Number	%	Number	%	Number	%	Number	%	Number	%	Number	%		Number	%	Number	%
รวม	3,484	100.0	3,436	98.6	48	1.4	2	4.2	27	56.3	6	12.5	2	4.2	1	2.1	5	10.4	5	10.4	Total
1 - 15 คน	3,270	100.0	3,266	99.9	4	0.1	1	25.0	1	25.0	2	50.0	-	-	-	-	-	-	-	-	1 - 15 persons
16 - 25 คน	25	100.0	24	96.0	1	4.0	1	100.0	-	-	-	-	-	-	-	-	-	-	-	-	16 - 25 persons
26 - 30 คน	10	100.0	8	80.0	2	20.0	-	-	-	-	1	50.0	-	-	-	-	-	-	1	50.0	26 - 30 persons
31 - 50 คน	26	100.0	20	76.9	6	23.1	-	-	5	83.3	-	-	-	-	1	16.7	-	-	-	-	31 - 50 persons
51 - 200 คน	72	100.0	54	75.0	18	25.0	-	-	8	44.4	2	11.1	1	5.6	-	-	4	22.2	3	16.7	51 - 200 persons
มากกว่า 200 คน	81	100.0	64	79.0	17	21.0	-	-	13	76.5	1	5.9	1	5.9	-	-	1	5.9	1	5.9	More than 200 persons

ที่มา : สำมะโนอุตสาหกรรม พ.ศ.2550 จังหวัดปราจีนบุรี สำนักงานสถิติแห่งชาติ กระทรวงเทคโนโลยีสารสนเทศและการสื่อสาร

Source : The 2007 Industrial Census, Prachin Buri Province, National Statistical Office, Ministry of Information and Communication Technology

ตาราง 7.1 จำนวนและร้อยละของสถานประกอบการอุตสาหกรรมการผลิต ที่ต่างประเทศร่วมลงทุน จำนวนตามประเทศร่วมลงทุนหรือถือหุ้นมากที่สุดเป็นอันดับสอง และขนาดของสถานประกอบการ

TABLE 7.1 NUMBER AND PERCENTAGE OF MANUFACTURING ESTABLISHMENTS WITH FOREIGN INVESTMENT BY THE SECOND COUNTRY WITH HIGHEST SHARE HOLDING AND SIZE OF ESTABLISHMENT

ขนาดของสถานประกอบการ	จำนวนสถานประกอบการ		ไม่มีการลงทุนจาก		มีการลงทุนจาก		ประเทศร่วมลงทุนหรือถือหุ้นมากที่สุดเป็นอันดับสอง The second country with highest share holding										Size of establishment		
	Number of establishments		ต่างประเทศ		ต่างประเทศ		ไต้หวัน		สิงคโปร์		จีน		สหรัฐอเมริกา		ประเทศในยุโรป			ประเทศอื่น ๆ	
	จำนวน	ร้อยละ	จำนวน	ร้อยละ	จำนวน	ร้อยละ	จำนวน	ร้อยละ	จำนวน	ร้อยละ	จำนวน	ร้อยละ	จำนวน	ร้อยละ	จำนวน	ร้อยละ		จำนวน	ร้อยละ
รวม	3,484	100.0	3,436	98.6	48	1.4	2	4.2	3	6.3	1	2.1	1	2.1	1	2.1	40	83.3	Total
1 - 15 คน	3,270	100.0	3,266	99.9	4	0.1	-	-	-	-	1	25.0	-	-	-	-	3	75.0	1 - 15 persons
16 - 25 คน	25	100.0	24	96.0	1	4.0	-	-	-	-	-	-	-	-	-	-	1	100.0	16 - 25 persons
26 - 30 คน	10	100.0	8	80.0	2	20.0	-	-	-	-	-	-	-	-	-	-	2	100.0	26 - 30 persons
31 - 50 คน	26	100.0	20	76.9	6	23.1	1	16.7	-	-	-	-	-	-	-	-	5	83.3	31 - 50 persons
51 - 200 คน	72	100.0	54	75.0	18	25.0	-	-	2	11.1	-	-	-	-	1	5.6	15	83.3	51 - 200 persons
มากกว่า 200 คน	81	100.0	64	79.0	17	21.0	1	5.9	1	5.9	-	-	1	5.9	-	-	14	82.4	More than 200 persons

ที่มา : สำมะโนอุตสาหกรรม พ.ศ.2550 จังหวัดปราจีนบุรี สำนักงานสถิติแห่งชาติ กระทรวงเทคโนโลยีสารสนเทศและการสื่อสาร

Source : The 2007 Industrial Census, Prachin Buri Province, National Statistical Office, Ministry of Information and Communication Technology

ตาราง 7.2 จำนวนและร้อยละของสถานประกอบการอุตสาหกรรมผลิต ที่ต่างประเทศร่วมลงทุน จำนวนตามประเทศร่วมลงทุนหรือถือหุ้นมากที่สุดเป็นอันดับสาม และขนาดของสถานประกอบการ

TABLE 7.2 NUMBER AND PERCENTAGE OF MANUFACTURING ESTABLISHMENTS WITH FOREIGN INVESTMENT BY THE THIRD COUNTRY WITH HIGHEST SHARE HOLDING AND SIZE OF ESTABLISHMENT

ขนาดของสถานประกอบการ	จำนวนสถานประกอบการ		ไม่มีการลงทุนจาก		มีการลงทุนจาก		ประเทศร่วมลงทุนหรือถือหุ้นมากที่สุดเป็นอันดับสาม The third country with highest share holding								Size of establishment
	Number of establishments		ต่างประเทศ		ต่างประเทศ		ญี่ปุ่น		สหรัฐอเมริกา		ประเทศในยุโรป		ประเทศอื่น ๆ		
			No foreign's investment		With foreign's investment		Japan		USA		Country in Europe		Other countries		
	จำนวน	ร้อยละ	จำนวน	ร้อยละ	จำนวน	ร้อยละ	จำนวน	ร้อยละ	จำนวน	ร้อยละ	จำนวน	ร้อยละ	จำนวน	ร้อยละ	
	Number	%	Number	%	Number	%	Number	%	Number	%	Number	%	Number	%	
รวม	3,484	100.0	3,436	98.6	48	1.4	1	2.1	1	2.1	1	2.1	45	93.8	Total
1 - 15 คน	3,270	100.0	3,266	99.9	4	0.1	-	-	-	-	-	-	4	100.0	1 - 15 persons
16 - 25 คน	25	100.0	24	96.0	1	4.0	-	-	-	-	-	-	1	100.0	16 - 25 persons
26 - 30 คน	10	100.0	8	80.0	2	20.0	-	-	-	-	-	-	2	100.0	26 - 30 persons
31 - 50 คน	26	100.0	20	76.9	6	23.1	-	-	-	-	-	-	6	100.0	31 - 50 persons
51 - 200 คน	72	100.0	54	75.0	18	25.0	1	5.6	-	-	1	5.6	16	88.9	51 - 200 persons
มากกว่า 200 คน	81	100.0	64	79.0	17	21.0	-	-	1	5.9	-	-	16	94.1	More than 200 persons

ที่มา : สำมะโนอุตสาหกรรม พ.ศ.2550 จังหวัดปราจีนบุรี สำนักงานสถิติแห่งชาติ กระทรวงเทคโนโลยีสารสนเทศและการสื่อสาร

Source : The 2007 Industrial Census, Prachin Buri Province, National Statistical Office, Ministry of Information and Communication Technology

ตาราง 8 จำนวนและร้อยละของสถานประกอบการอุตสาหกรรมผลิต จำแนกตามการส่งเสริมการลงทุน จากสำนักงานคณะกรรมการส่งเสริมการลงทุน และขนาดของสถานประกอบการ

TABLE 8 NUMBER AND PERCENTAGE OF MANUFACTURING ESTABLISHMENTS BY INVESTMENT PROMOTION FROM BOARD OF INVESTMENT (BOI) AND SIZE OF ESTABLISHMENT

ขนาดของสถานประกอบการ	จำนวนสถานประกอบการ		การส่งเสริมการลงทุนจากสำนักงานคณะกรรมการส่งเสริมการลงทุน				Size of establishment
	Number of establishments		Investment promotion from board of investment (BOI)				
	จำนวน	ร้อยละ	ไม่มี (No)		มี (Yes)		
			จำนวน	ร้อยละ	จำนวน	ร้อยละ	
Number	%	Number	%	Number	%		
รวม	3,484	100.0	3,370	96.7	114	3.3	Total
1 - 15 คน	3,270	100.0	3,269	100.0	1	0.0	1 - 15 persons
16 - 25 คน	25	100.0	22	88.0	3	12.0	16 - 25 persons
26 - 30 คน	10	100.0	10	100.0	-	-	26 - 30 persons
31 - 50 คน	26	100.0	18	69.2	8	30.8	31 - 50 persons
51 - 200 คน	72	100.0	31	43.1	41	56.9	51 - 200 persons
มากกว่า 200 คน	81	100.0	20	24.7	61	75.3	More than 200 persons

ที่มา : สำมะโนอุตสาหกรรม พ.ศ.2550 จังหวัดปราจีนบุรี สำนักงานสถิติแห่งชาติ กระทรวงเทคโนโลยีสารสนเทศและการสื่อสาร

Source : The 2007 Industrial Census, Prachin Buri Province, National Statistical Office, Ministry of Information and Communication Technology

ตาราง 9 มูลค่าการส่งออก จำนวนและร้อยละของสถานประกอบการอุตสาหกรรมการผลิต จำแนกตามร้อยละของการส่งออกผลผลิตออกไปจำหน่ายต่างประเทศ และขนาดของสถานประกอบการ

TABLE 9 VALUE OF EXPORT, NUMBER AND PERCENTAGE OF MANUFACTURING ESTABLISHMENTS BY PERCENTAGE OF EXPORT AND SIZE OF ESTABLISHMENT

ขนาดของสถานประกอบการ	จำนวนสถานประกอบการ		ไม่มีการส่งออก		ร้อยละการส่งออก Percentage of export																				มูลค่าการส่งออก						
	Number of establishments		No export		รวม		< 10		10-19		20-29		30-39		40-49		50-59		60-69		70-79		80-89		90-99		100		Value of export	Size of establishment	
					Total																								( บาท / Baht )		
	จำนวน	ร้อยละ	จำนวน	ร้อยละ	จำนวน	ร้อยละ	จำนวน	ร้อยละ	จำนวน	ร้อยละ	จำนวน	ร้อยละ	จำนวน	ร้อยละ	จำนวน	ร้อยละ	จำนวน	ร้อยละ	จำนวน	ร้อยละ	จำนวน	ร้อยละ	จำนวน	ร้อยละ	จำนวน	ร้อยละ	จำนวน	ร้อยละ			
Number	%	Number	%	Number	%	Number	%	Number	%	Number	%	Number	%	Number	%	Number	%	Number	%	Number	%	Number	%	Number	%	Number	%	Number	%		
รวม	3,484	100.0	3,366	96.6	118	3.4	22	18.7	15	12.3	8	6.8	8	6.8	12	10.2	6	5.1	8	6.8	10	8.5	10	8.5	7	6.0	12	10.2	52,021,301,220	Total	
1 - 15 คน	3,270	100.0	3,265	99.9	5	0.1	-	-	4	77.8	-	-	-	-	1	22.2	-	-	-	-	-	-	-	-	-	-	-	-	-	1,388,158	1 - 15 persons
16 - 25 คน	25	100.0	22	88.0	3	12.0	1	33.3	-	-	1	33.3	-	-	1	33.3	-	-	-	-	-	-	-	-	-	-	-	-	36,667,422	16 - 25 persons	
26 - 30 คน	10	100.0	10	100.0	-	-	-	-	-	-	-	-	-	-	-	-	-	-	-	-	-	-	-	-	-	-	-	-	-	-	26 - 30 persons
31 - 50 คน	26	100.0	17	65.4	9	34.6	1	11.1	1	11.1	3	33.3	-	-	1	11.1	-	-	1	11.1	1	11.1	-	-	1	11.1	-	-	1,007,377,528	31 - 50 persons	
51 - 200 คน	72	100.0	32	44.4	40	55.6	7	17.5	4	10.0	1	2.5	4	10.0	3	7.5	3	7.5	3	7.5	3	7.5	4	10.0	1	2.5	7	17.5	3,427,374,754	51 - 200 persons	
มากกว่า 200 คน	81	100.0	20	24.7	61	75.3	13	21.3	6	9.8	3	4.9	4	6.6	6	9.8	3	4.9	4	6.6	6	9.8	6	9.8	5	8.2	5	8.2	47,548,493,357	More than 200 persons	

ที่มา : สำมะโนอุตสาหกรรม พ.ศ.2550 จังหวัดปราจีนบุรี สำนักงานสถิติแห่งชาติ กระทรวงเทคโนโลยีสารสนเทศและการสื่อสาร

Source : The 2007 Industrial Census, Prachin Buri Province, National Statistical Office, Ministry of Information and Communication Technology



ตาราง 10 จำนวนและร้อยละของสถานประกอบการอุตสาหกรรมผลิต จำแนกตามประเทศที่มีการส่งออกผลผลิตไปจำหน่าย และขนาดของสถานประกอบการ

TABLE 10 NUMBER AND PERCENTAGE OF MANUFACTURING ESTABLISHMENTS BY EXPORTED COUNTRY OF PRODUCT AND SIZE OF ESTABLISHMENT

ขนาดของสถานประกอบการ	จำนวนสถานประกอบการ		ไม่มีการส่งออก		มีการส่งออก		ประเทศที่ส่งออก Exported country												Size of establishment				
	Number of establishments		No export		Export		เกาหลี		ญี่ปุ่น		ไต้หวัน		สิงคโปร์		จีน		สหรัฐอเมริกา			ประเทศในยุโรป		ประเทศอื่น ๆ	
	จำนวน	ร้อยละ	จำนวน	ร้อยละ	จำนวน	ร้อยละ	จำนวน	ร้อยละ	จำนวน	ร้อยละ	จำนวน	ร้อยละ	จำนวน	ร้อยละ	จำนวน	ร้อยละ	จำนวน	ร้อยละ		จำนวน	ร้อยละ	จำนวน	ร้อยละ
	Number	%	Number	%	Number	%	Number	%	Number	%	Number	%	Number	%	Number	%	Number	%		Number	%	Number	%
รวม	3,484	100.0	3,366	96.6	118	3.4	2	1.7	25	21.3	3	2.6	3	2.6	7	6.0	19	15.7	18	15.3	41	34.9	Total
1 - 15 คน	3,270	100.0	3,265	99.9	5	0.1	-	-	-	-	1	22.2	-	-	-	-	4	77.8	-	-	-	-	1 - 15 persons
16 - 25 คน	25	100.0	22	88.0	3	12.0	-	-	-	-	-	-	-	-	-	-	-	-	-	-	3	100.0	16 - 25 persons
26 - 30 คน	10	100.0	10	100.0	-	-	-	-	-	-	-	-	-	-	-	-	-	-	-	-	-	-	26 - 30 persons
31 - 50 คน	26	100.0	17	65.4	9	34.6	-	-	1	11.1	-	-	-	-	-	-	1	11.1	-	-	7	77.8	31 - 50 persons
51 - 200 คน	72	100.0	32	44.4	40	55.6	-	-	6	15.0	1	2.5	1	2.5	4	10.0	7	17.5	8	20.0	13	32.5	51 - 200 persons
มากกว่า 200 คน	81	100.0	20	24.7	61	75.3	2	3.3	18	29.5	1	1.6	2	3.3	3	4.9	7	11.5	10	16.4	18	29.5	More than 200 persons

ที่มา : สำมะโนอุตสาหกรรม พ.ศ.2550 จังหวัดปราจีนบุรี สำนักงานสถิติแห่งชาติ กระทรวงเทคโนโลยีสารสนเทศและการสื่อสาร

Source : The 2007 Industrial Census, Prachin Buri Province, National Statistical Office, Ministry of Information and Communication Technology

ตาราง 11 มูลค่าการใช้วัตถุดิบหรือวัสดุประกอบการผลิตที่มาจากต่างประเทศ จำนวนและร้อยละของสถานประกอบการอุตสาหกรรมการผลิต จำแนกตามการใช้วัตถุดิบฯ และขนาดของสถานประกอบการ

TABLE 11 VALUE OF IMPORTED MATERIALS AND COMPONENTS, NUMBER AND PERCENTAGE OF MANUFACTURING ESTABLISHMENTS BY USE OF IMPORTED MATERIALS AND COMPONENTS AND SIZE OF ESTABLISHMENT

ขนาดของสถานประกอบการ Size of establishment	จำนวนสถานประกอบการ Number of establishments		ไม่มีการใช้วัตถุดิบ No use		รวม Total		ร้อยละของวัตถุดิบหรือวัสดุประกอบ ที่มาจากต่างประเทศ Percentage of use of imported materials and components														มูลค่าการใช้ วัตถุดิบฯ Value of imported materials and components ( บาท / Baht )		Size of astablishment								
	จำนวน Number	ร้อยละ %	จำนวน Number	ร้อยละ %	จำนวน Number	ร้อยละ %	< 10		10-19		20-29		30-39		40-49		50-59		60-69		70-79			80-89		90-99		100		Value of imported materials and components ( บาท / Baht )	Size of astablishment
							จำนวน Number	ร้อยละ %	จำนวน Number	ร้อยละ %	จำนวน Number	ร้อยละ %	จำนวน Number	ร้อยละ %	จำนวน Number	ร้อยละ %	จำนวน Number	ร้อยละ %	จำนวน Number	ร้อยละ %	จำนวน Number	ร้อยละ %		จำนวน Number	ร้อยละ %	จำนวน Number	ร้อยละ %	จำนวน Number	ร้อยละ %		
รวม	3,484	100.0	3,372	96.8	112	3.2	10	8.97	26	23.3	10	8.5	10	9.0	9	8.1	7	6.3	7	6.3	11	9.9	8	7.2	12	10.8	2	1.8	18,848,652,283	Total	
1 - 15 คน	3,270	100.0	3,263	99.8	7	0.2	-	-	-	-	4	53.9	-	-	1	15.4	-	-	-	-	-	-	1	15.4	-	-	1	15.4	8,308,523	1 - 15 persons	
16 - 25 คน	25	100.0	23	92.0	2	8	-	-	-	-	-	-	1	50.0	-	-	-	-	-	-	-	-	-	-	1	50.0	-	-	21,007,364	16 - 25 persons	
26 - 30 คน	10	100.0	8	80.0	2	20	-	-	-	-	-	-	-	-	-	-	-	-	-	-	-	-	1	50.0	-	-	-	-	8,848,461	26 - 30 persons	
31 - 50 คน	26	100.0	16	61.5	10	38.5	-	-	3	30.0	-	-	1	10.0	1	10.0	1	10.0	1	10.0	2	20.0	-	-	-	-	1	10.0	587,509,589	31 - 50 persons	
51 - 200 คน	72	100.0	35	48.6	37	51.4	4	10.8	11	29.7	2	5.4	3	8.1	2	5.4	2	5.4	2	5.4	5	13.5	1	2.7	5	13.5	-	-	2,427,980,207	51 - 200 persons	
มากกว่า 200 คน	81	100.0	27	33.3	54	66.7	6	11.1	12	22.2	4	7.4	5	9.3	5	9.3	4	7.4	4	7.4	3	5.6	5	9.3	6	11.1	-	-	15,794,998,139	More than 200 persons	

ที่มา : สำมะโนอุตสาหกรรม พ.ศ.2550 จังหวัดปราจีนบุรี สำนักงานสถิติแห่งชาติ กระทรวงเทคโนโลยีสารสนเทศและการสื่อสาร

Source : The 2007 Industrial Census, Prachin Buri Province, National Statistical Office, Ministry of Information and Communication Technology

ตาราง 12 จำนวนและร้อยละของสถานประกอบการอุตสาหกรรมการผลิต จำแนกตามอัตราการใช้กำลังการผลิตต่อปี 2549 และขนาดของสถานประกอบการ

TABLE 12 NUMBER AND PERCENTAGE OF MANUFACTURING ESTABLISHMENTS BY PERCENTAGE OF CAPACITY UTILIZATION IN 2006 AND SIZE OF ESTABLISHMENT

ขนาดของสถานประกอบการ	จำนวนสถานประกอบการ		อัตราการใช้กำลังการผลิตต่อปี 2549 Percentage of capacity utilization in 2006																				เฉลี่ยต่อสถานประกอบการ	Size of establishment	
	Number of establishments		10-19		20-29		30-39		40-49		50-59		60-69		70-79		80-89		90-99		>= 100				Average per establishment
	จำนวน	ร้อยละ	จำนวน	ร้อยละ	จำนวน	ร้อยละ	จำนวน	ร้อยละ	จำนวน	ร้อยละ	จำนวน	ร้อยละ	จำนวน	ร้อยละ	จำนวน	ร้อยละ	จำนวน	ร้อยละ	จำนวน	ร้อยละ	จำนวน	ร้อยละ			
Number	%	Number	%	Number	%	Number	%	Number	%	Number	%	Number	%	Number	%	Number	%	Number	%	Number	%	Number	%		
รวม	3,484	100.0	5	0.14	11	0.32	90	2.59	22	0.62	132	3.77	224	6.42	370	10.62	536	15.38	66	1.89	2,029	58.24	86.83	Total	
1 - 15 คน	3,270	100.0	5	0.15	5	0.16	85	2.61	16	0.48	121	3.69	201	6.14	339	10.37	488	14.92	33	1.01	1,978	60.49	87.37	1 - 15 persons	
16 - 25 คน	25	100.0	-	-	2	8	-	-	-	-	3	12	-	-	1	4	4	16	3	12	12	48	82.6	16 - 25 persons	
26 - 30 คน	10	100.0	-	-	1	10	-	-	-	-	1	10	3	30	-	-	2	20	-	-	3	30	71.5	26 - 30 persons	
31 - 50 คน	26	100.0	-	-	-	-	-	-	2	7.69	-	-	6	23.08	5	19.23	9	34.62	-	-	4	15.38	74.77	31 - 50 persons	
51 - 200 คน	72	100.0	-	-	1	1.39	2	2.78	3	4.17	3	4.17	8	11.11	9	12.5	17	23.61	18	25	11	15.28	78.36	51 - 200 persons	
มากกว่า 200 คน	81	100.0	-	-	2	2.47	3	3.7	1	1.23	4	4.94	6	7.41	16	19.75	16	19.75	12	14.81	21	25.93	79.93	More than 200 persons	

ที่มา : สำมะโนอุตสาหกรรม พ.ศ.2550 จังหวัดปราจีนบุรี สำนักงานสถิติแห่งชาติ กระทรวงเทคโนโลยีสารสนเทศและการสื่อสาร

Source : The 2007 Industrial Census, Prachin Buri Province, National Statistical Office, Ministry of Information and Communication Technology

ตอนที่ 3 ซ้ำมุดท้ไขงองอถำนประกอบการ  
จำแนกตามหมอดอตุตอำกรรม

## สารบัญตารางสถิติ

- ตอนที่ 3 ข้อมูลทั่วไปของสถานประกอบการ จำแนกตามหมวดอุตสาหกรรม**
- ตาราง 1** จำนวนและร้อยละของสถานประกอบการอุตสาหกรรมการผลิต จำแนกตามรูปแบบการจัดตั้งตามกฎหมาย และหมวดอุตสาหกรรม
- ตาราง 2** จำนวนและร้อยละของสถานประกอบการอุตสาหกรรมการผลิต จำแนกตามรูปแบบการจัดตั้งทางเศรษฐกิจ และหมวดอุตสาหกรรม
- ตาราง 3** จำนวนและร้อยละของสถานประกอบการอุตสาหกรรมการผลิต จำแนกตามระยะเวลาในการดำเนินกิจการ และหมวดอุตสาหกรรม
- ตาราง 4** จำนวนและร้อยละของสถานประกอบการอุตสาหกรรมการผลิต จำแนกตามระยะเวลาการผลิตในปี 2549 และหมวดอุตสาหกรรม
- ตาราง 5** มูลค่าเงินลงทุนจดทะเบียน จำนวนและร้อยละของสถานประกอบการอุตสาหกรรมการผลิต จำแนกตามมูลค่าทุนจดทะเบียน และหมวดอุตสาหกรรม
- ตาราง 6** มูลค่าเงินทุนที่ต่างประเทศร่วมลงทุนหรือถือหุ้นจำนวนและร้อยละของสถานประกอบการอุตสาหกรรมการผลิต จำแนกตามสัดส่วนของการร่วมลงทุนหรือถือหุ้นของต่างประเทศ และหมวดอุตสาหกรรม
- ตาราง 7** จำนวนและร้อยละของสถานประกอบการอุตสาหกรรมการผลิตที่ต่างประเทศร่วมลงทุน จำแนกตามประเทศร่วมลงทุนหรือถือหุ้นมากที่สุดเป็นอันดับหนึ่ง และหมวดอุตสาหกรรม
- ตาราง 7.1** จำนวนและร้อยละของสถานประกอบการอุตสาหกรรมการผลิตที่ต่างประเทศร่วมลงทุน จำแนกตามประเทศร่วมลงทุนหรือถือหุ้นมากที่สุดเป็นอันดับสอง และหมวดอุตสาหกรรม
- ตาราง 7.2** จำนวนและร้อยละของสถานประกอบการอุตสาหกรรมการผลิตที่ต่างประเทศร่วมลงทุน จำแนกตามประเทศร่วมลงทุนหรือถือหุ้นมากที่สุดเป็นอันดับสาม และหมวดอุตสาหกรรม
- ตาราง 8** จำนวนและร้อยละของสถานประกอบการอุตสาหกรรมการผลิต จำแนกตามการส่งเสริมการลงทุน จากสำนักงานคณะกรรมการส่งเสริมการลงทุน และหมวดอุตสาหกรรม
- ตาราง 9** มูลค่าการส่งออก จำนวนและร้อยละของสถานประกอบการอุตสาหกรรมการผลิต จำแนกตามร้อยละของการส่งออกผลผลิตออกไปจำหน่ายต่างประเทศและหมวดอุตสาหกรรม
- ตาราง 10** จำนวนและร้อยละของสถานประกอบการอุตสาหกรรมการผลิต จำแนกตามประเทศที่มีการส่งผลผลิตไปจำหน่าย และหมวดอุตสาหกรรม
- ตาราง 11** มูลค่าการใช้วัตถุดิบหรือวัสดุประกอบการผลิตที่มาจากต่างประเทศ จำนวนและร้อยละของสถานประกอบการอุตสาหกรรมการผลิตจำแนกตามการใช้วัตถุดิบฯ และหมวดอุตสาหกรรม
- ตาราง 12** จำนวนและร้อยละของสถานประกอบการอุตสาหกรรมการผลิต จำแนกตามอัตราการใช้กำลังการผลิตต่อปี 2549 และหมวดอุตสาหกรรม

ตาราง 1 จำนวนและร้อยละของสถานประกอบการอุตสาหกรรมผลิต จำนวนตามรูปแบบการจัดตั้งตามกฎหมาย และหมวดอุตสาหกรรม

TABLE 1 NUMBER AND PERCENTAGE OF MANUFACTURING ESTABLISHMENTS BY FORM OF LEGAL ORGANIZATION AND DIVISION OF INDUSTRY

รหัส Code	หมวดอุตสาหกรรม	จำนวนสถานประกอบการ		ส่วนบุคคล		หุ้นส่วนสามัญนิติบุคคล		บริษัทจำกัด		อื่น ๆ		Division of Industry
		Number of establishments		Individual proprietor		หุ้นส่วนจำกัด		บริษัทจำกัด(มหาชน)		Others		
		จำนวน	ร้อยละ	จำนวน	ร้อยละ	จำนวน	ร้อยละ	จำนวน	ร้อยละ	จำนวน	ร้อยละ	
		Number	%	Number	%	Number	%	Number	%	Number	%	
	รวม	3,484	100.0	3,250	93.3	21.0	0.6	199	5.7	15.0	0.4	Total
15	การผลิตผลิตภัณฑ์อาหารและเครื่องดื่ม	218	100.0	195	89.7	2.0	0.9	17	7.8	4.0	1.6	Manufacture of food products and beverages
17	การผลิตสิ่งทอ	50	100.0	31	61.3	-	-	18	36.0	1.0	2.7	Manufacture of textiles
18	การผลิตเครื่องแต่งกาย รวมทั้งการตกแต่งและย้อมสีขนสัตว์	316	100.0	299	94.6	-	-	15	4.8	2.0	0.6	Manufacture of wearing apparel; dressing and dyeing of fur
19	การฟอกและตกแต่งหนังฟอก รวมทั้งการผลิตกระเป๋าเดินทาง กระเป๋าถือ อานม้า เครื่องเขียนลา และรองเท้า	23	100.0	12	53.0	-	-	9	39.1	2.0	7.8	Tanning and dressing of leather; manufacture of luggage, handbags, saddlery, harness and footwear
20	การผลิตไม้และผลิตภัณฑ์จากไม้และไม้ก๊อก ยกเว้น เฟอร์นิเจอร์ รวมทั้งการผลิตสิ่งของที่ทำจากฟางและวัสดุจากสานอื่นๆ	1,462	100.0	1,459	99.8	2.0	0.1	1	0.1	-	-	Manufacture of wood and of products of wood and cork, except furniture; manufacture of articles of straw and plaiting materials
21	การผลิตกระดาษและผลิตภัณฑ์กระดาษ	14	100.0	4	28.6	-	-	10	71.4	-	-	Manufacture of paper and paper products
22	การพิมพ์โฆษณา การพิมพ์ และการทำสำเนาเสียงบันทึก	25	100.0	23	92.0	1.0	4.0	1	4.0	-	-	Publishing, printing and reproduction of recorded media
23	การผลิตผลิตภัณฑ์จากถ่านโค้ก ผลิตภัณฑ์ที่ได้จากการถลุงน้ำมันปิโตรเลียมและเชื้อเพลิงปรมาณู	1	100.0	-	-	-	-	1	100.0	-	-	Manufacture of coke, refined petroleum products and nuclear fuel
24	การผลิตเคมีภัณฑ์และผลิตภัณฑ์เคมี	35	100.0	22	62.9	1.0	2.9	10	28.6	2.0	5.7	Manufacture of chemicals and chemical products
25	การผลิตผลิตภัณฑ์ยางและพลาสติก	40	100.0	17	42.5	-	-	23	57.5	-	-	Manufacture of rubber and plastics products
26	การผลิตผลิตภัณฑ์จากแร่โลหะ	58	100.0	34	59.0	10.0	16.6	13	22.8	1.0	1.7	Manufacture of other non-metallic mineral products
27	การผลิตโลหะขั้นมูลฐาน	14	100.0	9	64.3	-	-	5	35.7	-	-	Manufacture of basic metals
28	การผลิตผลิตภัณฑ์ที่ทำจากโลหะประดิษฐ์ ยกเว้นเครื่องจักรและอุปกรณ์	229	100.0	217	94.8	2.0	0.9	10	4.4	-	-	Manufacture of fabricated metal products, except machinery and equipment
29	การผลิตเครื่องจักรและอุปกรณ์ ซึ่งมีได้จัดประเภทไว้ในที่อื่น	15	100.0	6	40.0	-	-	9	60.0	-	-	Manufacture of machinery and equipment n.e.c.
30	การผลิตเครื่องจักรสำนักงาน เครื่องทำบัญชี และเครื่องคำนวณ	2	100.0	-	-	-	-	2	100.0	-	-	Manufacture of office, accounting and computing machinery
31	การผลิตเครื่องจักรและเครื่องอุปกรณ์ไฟฟ้า ซึ่งมีได้จัดประเภทไว้ในที่อื่น	13	100.0	-	-	-	-	13	100.0	-	-	Manufacture of electrical machinery and apparatus n.e.c.
32	การผลิตอุปกรณ์และเครื่องอุปกรณ์วิทยุ โทรทัศน์ และการสื่อสาร	11	100.0	-	-	1.0	9.1	10	90.9	-	-	Manufacture of radio, television and communication equipment and apparatus
33	การผลิตอุปกรณ์ที่ใช้ทางการแพทย์ การวัดความถี่ และอุปกรณ์ที่ใช้ในทางทัศนศาสตร์ นาฬิกา	1	100.0	-	-	-	-	1	100.0	-	-	Manufacture of medical, precision and optical instruments, watches and clocks
34	การผลิตยานยนต์ รถพ่วงและรถกึ่งพ่วง	14	100.0	-	-	-	-	14	100.0	-	-	Manufacture of motor vehicles, trailers and semi-trailers
35	การผลิตเครื่องอุปกรณ์การขนส่งอื่นๆ	5	100.0	1	20.0	-	-	4	80.0	-	-	Manufacture of other transport equipment
36	การผลิตเฟอร์นิเจอร์ รวมทั้งการผลิตซึ่งมิได้จัดประเภทไว้ในที่อื่น	931	100.0	913	98.1	2.0	0.2	13	1.4	3.0	0.3	Manufacture of furniture; manufacturing n.e.c.
37	การนำผลิตภัณฑ์กลับมาผลิตเป็นวัตถุดิบใหม่	7	100.0	7	100.0	-	-	-	-	-	-	Recycling

ที่มา : สำนักอุตสาหกรรม พ.ศ.2550 จังหวัดปราจีนบุรี สำนักงานสถิติแห่งชาติ กระทรวงเทคโนโลยีสารสนเทศและการสื่อสาร

Source : The 2007 Industrial Census, Prachin Buri Province, National Statistical Office, Ministry of Information and Communication Technology

ตาราง 2 จำนวนและร้อยละของสถานประกอบการอุตสาหกรรมผลิต จำแนกตามรูปแบบการจัดตั้งทางเศรษฐกิจ และหมวดอุตสาหกรรม

TABLE 2 NUMBER AND PERCENTAGE OF MANUFACTURING ESTABLISHMENTS BY FORM OF ECONOMIC ORGANIZATION AND DIVISION OF INDUSTRY

รหัส Code	หมวดอุตสาหกรรม	จำนวนสถานประกอบการ		สำนักงานเดี่ยว		สำนักงานใหญ่		สำนักงานสาขา		Division of Industry
		Number of establishments		Single unit		Head office		Branch		
		จำนวน	ร้อยละ	จำนวน	ร้อยละ	จำนวน	ร้อยละ	จำนวน	ร้อยละ	
		Number	%	Number	%	Number	%	Number	%	
	รวม	3,484	100.0	3,398	97.5	21.0	0.6	65	1.9	Total
15	การผลิตผลิตภัณฑ์อาหารและเครื่องดื่ม	218	100.0	211	96.8	1.0	0.5	6	2.8	Manufacture of food products and beverages
17	การผลิตสิ่งทอ	50	100.0	41	82.0	2.0	4.0	7	14.0	Manufacture of textiles
18	การผลิตเครื่องแต่งกาย รวมทั้งการตกแต่งและซ่อมสัขนสัตว์	316	100.0	304	96.2	5.0	1.6	7	2.2	Manufacture of wearing apparel; dressing and dyeing of fur
19	การฟอกและตกแต่งหนังฟอก รวมทั้งการผลิตกระเป๋าเดินทาง กระเป๋าถือ อานม้า เครื่องที่ขมลาถ และรองเท้า	23	100.0	21	91.3	-	-	2	8.7	Tanning and dressing of leather; manufacture of luggage, handbags, saddlery, harness and footwear
20	การผลิตไม้และผลิตภัณฑ์จากไม้และไม้ก๊อก ยกเว้น เฟอร์นิเจอร์ รวมทั้งการผลิตสิ่งของที่ทำจากฟางและวัสดุอีกสานอื่นๆ	1,462	100.0	1,462	100.0	-	-	-	-	Manufacture of wood and of products of wood and cork, except furniture; handbags, saddlery, harness and footwear
21	การผลิตกระดาษและผลิตภัณฑ์กระดาษ	14	100.0	8	57.1	2.0	14.3	4	28.6	Manufacture of paper and paper products
22	การพิมพ์โฆษณา การพิมพ์ และการทำสำเนาสื่อบันทึก	25	100.0	24	96.0	1.0	4.0	-	-	Publishing, printing and reproduction of recorded media
23	การผลิตผลิตภัณฑ์ถ่านโค้ก ผลิตภัณฑ์ที่ได้จากการกลั่น น้ำมันปิโตรเลียมและเชื้อเพลิงปรมาณู	1	100.0	1	100.0	-	-	-	-	Manufacture of coke, refined petroleum products handbags, saddlery, harness and footwear
24	การผลิตเคมีภัณฑ์และผลิตภัณฑ์เคมี	35	100.0	30	85.7	1.0	2.9	4	11.4	Manufacture of chemicals and chemical products
25	การผลิตผลิตภัณฑ์ยางและพลาสติก	40	100.0	30	75.0	2.0	5.0	8	20.0	Manufacture of rubber and plastics products
26	การผลิตผลิตภัณฑ์จากแร่โลหะ	58	100.0	56	96.6	-	-	2	3.5	Manufacture of other non-metallic mineral products
27	การผลิตโลหะขั้นมูลฐาน	14	100.0	14	100.0	-	-	-	-	Manufacture of basic metals
28	การผลิตผลิตภัณฑ์ที่ทำจากโลหะประดิษฐ์ ยกเว้นเครื่องจักรและอุปกรณ์	229	100.0	224	97.8	-	-	5	2.2	Manufacture of fabricated metal products, except machinery and equipment
29	การผลิตเครื่องจักรและอุปกรณ์ ซึ่งมีได้จัดประเภทไว้ในที่อื่น	15	100.0	11	73.3	1.0	6.7	3	20.0	Manufacture of machinery and equipment n.e.c.
30	การผลิตเครื่องจักรสำนักงาน เครื่องทำบัญชี และเครื่องคำนวณ	2	100.0	-	-	-	-	2	100.0	Manufacture of office, accounting and computing machinery
31	การผลิตเครื่องจักรและเครื่องอุปกรณ์ไฟฟ้า ซึ่งมีได้จัดประเภทไว้ในที่อื่น	13	100.0	6	46.2	3.0	23.1	4	30.8	Manufacture of electrical machinery and apparatus n.e.c.
32	การผลิตอุปกรณ์และเครื่องอุปกรณ์วิทยุ โทรทัศน์ และการสื่อสาร	11	100.0	7	63.6	1.0	9.1	3	27.3	Manufacture of radio, television and communication equipment and apparatus
33	การผลิตอุปกรณ์ที่ใช้ในการแพทย์ การวัดความเที่ยง และอุปกรณ์ที่ใช้ในทางทัศนศาสตร์ นาฬิกา	1	100.0	-	-	1.0	100.0	-	-	Manufacture of medical, precision and optical instruments, handbags, saddlery, harness and footwear
34	การผลิตยานยนต์ รถพ่วงและรถกึ่งรถพ่วง	14	100.0	9	64.3	-	-	5	35.7	Manufacture of motor vehicles, trailers and semi-trailers
35	การผลิตเครื่องอุปกรณ์การขนส่งอื่นๆ	5	100.0	4	80.0	-	-	1	20.0	Manufacture of other transport equipment
36	การผลิตเฟอร์นิเจอร์ รวมทั้งการผลิตซึ่งมิได้จัดประเภทไว้ในที่อื่น	931	100.0	928	99.7	1.0	0.1	2	0.2	Manufacture of furniture; manufacturing n.e.c.
37	การนำผลิตภัณฑ์เก่ามาผลิตเป็นวัสดุรีไซเคิล	7	100.0	7	100.0	-	-	-	-	Recycling

ที่มา : สำมะโนอุตสาหกรรม พ.ศ.2550 จังหวัดปราจีนบุรี สำนักงานสถิติแห่งชาติ กระทรวงเทคโนโลยีสารสนเทศและการสื่อสาร

Source : The 2007 Industrial Census, Prachin Buri Province, National Statistical Office, Ministry of Information and Communication Technology

ตาราง 3 จำนวนและร้อยละของสถานประกอบการอุตสาหกรรมการผลิต จำแนกตามระยะเวลาในการดำเนินงาน และหมวดอุตสาหกรรม

TABLE 3 NUMBER AND PERCENTAGE OF MANUFACTURING ESTABLISHMENTS BY PERIOD OF OPERATION AND DIVISION OF INDUSTRY

รหัส Code	หมวดอุตสาหกรรม	จำนวนสถานประกอบการ		ระยะเวลาในการดำเนินงาน (ปี) Period of operation (Year)										Division of Industry
		Number of establishments		< 5		5 - 9		10 - 19		20 - 29		≥ 30		
		จำนวน	ร้อยละ	จำนวน	ร้อยละ	จำนวน	ร้อยละ	จำนวน	ร้อยละ	จำนวน	ร้อยละ	จำนวน	ร้อยละ	
		Number	%	Number	%	Number	%	Number	%	Number	%	Number	%	
	รวม	3,484	100.0	573	16.4	736	21.1	1,073	30.8	390	11.2	712	20.5	Total
15	การผลิตผลิตภัณฑ์อาหารและเครื่องดื่ม	218	100.0	65	30.0	30	14.0	75	34.5	23	10.4	24	11.1	Manufacture of food products and beverages
17	การผลิตสิ่งทอ	50	100.0	14	28.5	18	35.3	12	24.3	4	7.2	2	4.7	Manufacture of textiles
18	การผลิตเครื่องแต่งกาย รวมทั้งการตกแต่งและย้อมสีขนสัตว์	316	100.0	61	19.2	91	28.9	88	27.7	46	14.6	30	9.6	Manufacture of wearing apparel; dressing and dyeing of fur
19	การฟอกและตกแต่งหนังฟอก รวมทั้งการผลิตกระเป๋าเดินทาง กระเป๋าถือ อาม้า เครื่องถือมัลลา และรองเท้า	23	100.0	1	4.4	4	15.7	14	59.1	5	20.9	-	-	Tanning and dressing of leather; manufacture of luggage, handbags, saddlery, harness and footwear
20	การผลิตไม้และผลิตภัณฑ์จากไม้และไม้ก๊อก ยกเว้น เฟอร์นิเจอร์ รวมทั้งการผลิตสิ่งของที่มาจากฟางและวัสดุอีกสานอื่นๆ	1,462	100.0	184	12.6	400	27.3	509	34.8	151	10.3	218	14.9	Manufacture of wood and of products of wood and cork, except furniture; manufacture of articles of straw and plaiting materials
21	การผลิตกระดาษและผลิตภัณฑ์กระดาษ	14	100.0	4	28.6	4	28.6	5	35.7	-	-	1	7.1	Manufacture of paper and paper products
22	การพิมพ์โฆษณา การพิมพ์ และการทำสำเนาสื่อบันทึก	25	100.0	9	34.0	1	4.0	8	33.0	3	11.0	5	18.0	Publishing, printing and reproduction of recorded media
23	การผลิตผลิตภัณฑ์ถ่านโค้ก ผลิตภัณฑ์ที่ได้จากการกลั่นน้ำมันปิโตรเลียมและเชื้อเพลิงปรมาณู	1	100.0	1	100.0	-	-	-	-	-	-	-	-	Manufacture of coke, refined petroleum products and nuclear fuel
24	การผลิตเคมีภัณฑ์และผลิตภัณฑ์เคมี	35	100.0	10	28.6	9	25.7	15	42.9	-	-	1	2.9	Manufacture of chemicals and chemical products
25	การผลิตผลิตภัณฑ์ยางและพลาสติก	40	100.0	12	30.0	11	28.3	11	28.3	5	13.3	-	-	Manufacture of rubber and plastics products
26	การผลิตผลิตภัณฑ์จากแร่โลหะ	58	100.0	11	19.0	19	32.2	24	41.6	4	7.2	-	-	Manufacture of other non-metallic mineral products
27	การผลิตโลหะขั้นมูลฐาน	14	100.0	2	14.3	1	7.1	8	57.1	-	-	3	21.4	Manufacture of basic metals
28	การผลิตผลิตภัณฑ์ที่ทำจากโลหะประดิษฐ์ ยกเว้นเครื่องจักรและอุปกรณ์	229	100.0	61	26.7	37	16.3	105	45.8	12	5.4	13	5.7	Manufacture of fabricated metal products, except machinery and equipment
29	การผลิตเครื่องจักรและอุปกรณ์ ซึ่งมีได้จัดประเภทไว้ในที่อื่น	15	100.0	2	13.3	2	13.3	11	73.3	-	-	-	-	Manufacture of machinery and equipment n.e.c.
30	การผลิตเครื่องจักรสำนักงาน เครื่องทำบัญชี และเครื่องคำนวณ	2	100.0	-	-	-	-	2	100.0	-	-	-	-	Manufacture of office, accounting and computing machinery
31	การผลิตเครื่องจักรและเครื่องอุปกรณ์ไฟฟ้า ซึ่งมีได้จัดประเภทไว้ในที่อื่น	13	100.0	2	15.4	4	30.8	7	53.9	-	-	-	-	Manufacture of electrical machinery and apparatus n.e.c.
32	การผลิตอุปกรณ์และเครื่องอุปกรณ์วิทยุ โทรทัศน์ และการสื่อสาร	11	100.0	2	18.2	3	27.3	6	54.6	-	-	-	-	Manufacture of radio, television and communication equipment and apparatus
33	การผลิตอุปกรณ์ที่ใช้ในการแพทย์ การวัดความถี่ และอุปกรณ์ที่ใช้ในทางทัศนศาสตร์ นาฬิกา	1	100.0	-	-	1	100.0	-	-	-	-	-	-	Manufacture of medical, precision and optical instruments, watches and clocks
34	การผลิตยานยนต์ รถพ่วงและรถกึ่งพ่วง	14	100.0	1	7.1	5	35.7	5	35.7	2	14.3	1	7.1	Manufacture of motor vehicles, trailers and semi-trailers
35	การผลิตเครื่องอุปกรณ์การขนส่งอื่นๆ	5	100.0	1	20.0	2	40.0	2	40.0	-	-	-	-	Manufacture of other transport equipment
36	การผลิตเฟอร์นิเจอร์ รวมทั้งการผลิตซึ่งมิได้จัดประเภทไว้ในที่อื่น	931	100.0	127	13.6	92	9.9	163	17.5	135	14.5	414	44.5	Manufacture of furniture; manufacturing n.e.c.
37	การนำผลิตภัณฑ์เก่ามาผลิตเป็นวัตถุดิบใหม่	7	100.0	3	42.9	1	14.3	3	42.9	-	-	-	-	Recycling

ที่มา : สำนะใบอุตสาหกรรม พ.ศ.2550 จังหวัดปราจีนบุรี สำนักงานสถิติแห่งชาติ กระทรวงเทคโนโลยีสารสนเทศและการสื่อสาร

Source : The 2007 Industrial Census, Prachin Buri Province, National Statistical Office, Ministry of Information and Communication Technology



ตาราง 4 จำนวนและร้อยละของสถานประกอบการอุตสาหกรรมการผลิต จำแนกตามระยะเวลาการผลิตในปี 2549 และหมวดอุตสาหกรรม

TABLE 4 NUMBER AND PERCENTAGE OF MANUFACTURING ESTABLISHMENTS BY PERIOD OF OPERATION IN 2006 AND DIVISION OF INDUSTRY

รหัส Code	หมวดอุตสาหกรรม	จำนวนสถานประกอบการ		ระยะเวลาการผลิต Period of operation in 2006														Division of industry
		Number of establishments		เดือน Months								ชั่วโมง Hours per day						
		จำนวน	ร้อยละ	< 3		3 - 6		7-9		10 - 12		< 8		8 - 10		> 10		
				จำนวน	ร้อยละ	จำนวน	ร้อยละ	จำนวน	ร้อยละ	จำนวน	ร้อยละ	จำนวน	ร้อยละ	จำนวน	ร้อยละ	จำนวน	ร้อยละ	
Number	%	Number	%	Number	%	Number	%	Number	%	Number	%	Number	%	Number	%			
	รวม	3,484	100.0	31	0.9	274	7.9	164	4.7	3,015	86.5	2,156	61.9	1,255	36.0	73	2.1	Total
15	การผลิตผลิตภัณฑ์อาหารและเครื่องดื่ม	218	100.0	-	-	16	7.2	5	2.5	197	90.3	118	54.3	96	43.8	4	1.8	Manufacture of food products and beverages
17	การผลิตสิ่งทอ	50	100.0	-	-	2	3.2	-	-	48	96.8	26	52.7	13	25.3	11	22.0	Manufacture of textiles
18	การผลิตเครื่องแต่งกาย รวมทั้งการตกแต่งและซ่อมสีขนสัตว์	316	100.0	-	-	29	9.3	-	-	287	90.7	251	79.5	57	17.9	8	2.5	Manufacture of wearing apparel; dressing and dyeing of fur
19	การฟอกและตกแต่งหนังฟอก รวมทั้งการผลิตกระเป๋าเดินทาง กระเป๋าถือ อานม้า เครื่องเข็มลาก และรองเท้า			-	-													Tanning and dressing of leather; manufacture of luggage, handbags, saddlery,harness and footwear
20	การผลิตไม้และผลิตภัณฑ์จากไม้และไม้ก๊อก ยกเว้น เฟอร์นิเจอร์ รวมทั้งการผลิตสิ่งของที่ทำจากฟางและวัสดุจากสานอื่นๆ	23	100.0	-	-	2	7.8	-	-	21	92.2	6	25.2	15	66.1	2	8.7	Manufacture of wood and of products of wood and cork, except furniture; manufacture of articles of straw and plaiting materials
21	การผลิตกระดาษและผลิตภัณฑ์กระดาษ	14	100.0	-	-	-	-	-	-	14	100.0	2	14.3	4	28.6	8	57.1	Manufacture of paper and paper products
22	การพิมพ์โฆษณา การพิมพ์ และการทำสำเนาสื่อบันทึก	25	100.0	-	-	-	-	-	-	25	100.0	7	26.0	18	70.0	1	4.0	Publishing, printing and reproduction of recorded media
23	การผลิตผลิตภัณฑ์ถ่านโค้ก ผลิตภัณฑ์ที่ได้จากการกลั่นน้ำมันปิโตรเลียมและเชื้อเพลิงปรมาณู	1	100.0	-	-	-	-	-	-	-	100.0	-	-	1	100.0	-	-	Manufacture of coke, refined petroleum products and nuclear fuel
24	การผลิตเคมีภัณฑ์และผลิตภัณฑ์เคมี	35	100.0	-	-	2	5.7	-	-	33	94.3	20	57.1	10	28.6	5	14.3	Manufacture of chemicals and chemical products
25	การผลิตผลิตภัณฑ์ยางและพลาสติก	40	100.0	-	-	-	-	3	7.5	37	92.5	7	18.3	22	54.2	11	27.5	Manufacture of rubber and plastics products
26	การผลิตผลิตภัณฑ์จากแร่โลหะ	58	100.0	-	-	3	5.2	-	-	55	94.8	17	29.7	40	68.6	1	1.7	Manufacture of other non-metallic mineral products
27	การผลิตโลหะขั้นมูลฐาน	14	100.0	-	-	3	21.4	-	-	11	78.6	4	28.6	9	64.3	1	7.1	Manufacture of basic metals
28	การผลิตผลิตภัณฑ์ที่ทำจากโลหะประดิษฐ์ ยกเว้นเครื่องจักรและอุปกรณ์	229	100.0	-	-	32	14.1	-	-	197	85.9	143	62.5	85	37.1	1	0.4	Manufacture of fabricated metal products, except machinery and equipment
29	การผลิตเครื่องจักรและอุปกรณ์ ซึ่งมีได้จัดประเภทไว้ในที่อื่น	15	100.0	-	-	-	-	-	-	15	100.0	5	33.3	10	66.7	-	-	Manufacture of machinery and equipment n.e.c.
30	การผลิตเครื่องจักรสำนักงาน เครื่องทำบัญชี และเครื่องคำนวณ	2	100.0	-	-	-	-	-	-	2	100.0	-	-	-	-	2	100.0	Manufacture of office, accounting and computing machinery
31	การผลิตเครื่องจักรและเครื่องอุปกรณ์ไฟฟ้า ซึ่งมีได้จัดประเภทไว้ในที่อื่น	13	100.0	-	-	-	-	-	-	13	100.0	-	-	10	76.9	3	23.1	Manufacture of electrical machinery and apparatus n.e.c.
32	การผลิตอุปกรณ์และเครื่องอุปกรณ์วิทยุ โทรทัศน์ และการสื่อสาร	11	100.0	-	-	-	-	-	-	11	100.0	-	-	6	54.6	5	45.5	Manufacture of radio, television and communication equipment and apparatus
33	การผลิตอุปกรณ์ที่ใช้ในการแพทย์ การวัดความเที่ยง และอุปกรณ์ที่ใช้ในทางทัศนศาสตร์ นาฬิกา	1	100.0	-	-	-	-	-	-	1	100.0	-	-	1	100.0	-	-	Manufacture of medical, precision and optical instruments, watches and clocks
34	การผลิตยานยนต์ รถพ่วงและรถกึ่งพ่วง	14	100.0	-	-	-	-	-	-	14	100.0	-	-	7	50.0	7	50.0	Manufacture of motor vehicles, trailers and semi-trailers
35	การผลิตเครื่องอุปกรณ์การขนส่งอื่นๆ	5	100.0	-	-	-	-	-	-	5	100.0	-	-	3	60.0	2	40.0	Manufacture of other transport equipment
36	การผลิตเฟอร์นิเจอร์ รวมทั้งการผลิตซึ่งมิได้จัดประเภทไว้ในที่อื่น	931	100.0	31	3.4	1	0.1	5	0.5	894	96.0	642	68.9	288	31.0	1	0.1	Manufacture of furniture; manufacturing n.e.c.
37	การนำผลิตภัณฑ์เก่ามาผลิตเป็นวัตถุดิบใหม่	7	100.0	-	-	-	-	-	-	7	100.0	3	42.9	4	57.1	-	-	Recycling

ที่มา : สำมะโนอุตสาหกรรม พ.ศ.2550 จังหวัดปราจีนบุรี สำนักงานสถิติแห่งชาติ กระทรวงเทคโนโลยีสารสนเทศและการสื่อสาร

Source : The 2007 Industrial Census, Prachin Buri Province, National Statistical Office, Ministry of Information and Communication Technology

ตาราง 5 มูลค่าเงินลงทุนจดทะเบียน จำนวนและร้อยละของสถานประกอบการอุตสาหกรรมการผลิต จำแนกตามมูลค่าทุนจดทะเบียน และหมวดอุตสาหกรรม

TABLE 5 VALUE OF REGISTERED CAPITAL, NUMBER AND PERCENTAGE OF MANUFACTURING ESTABLISHMENTS BY VALUE OF REGISTERED CAPITAL AND DIVISION OF INDUSTRY

รหัส Code	หมวดอุตสาหกรรม Division of industry	จำนวนสถานประกอบการ Number of establishments		ไม่มีทุนจดทะเบียน No value of registered capital		มูลค่าทุนจดทะเบียน (ล้านบาท) Registered capital (Million baht)																มูลค่าเงิน จดทะเบียน Registered capital ( บาท / Bath )					
		จำนวน Number	ร้อยละ %	จำนวน Number	ร้อยละ %	รวม Total		<1		1 - 9		10 - 49		50 - 99		100 - 199		200 - 499		500 - 999		≥1,000		บาท Baht	%		
						จำนวน Number	ร้อยละ %	จำนวน Number	ร้อยละ %	จำนวน Number	ร้อยละ %	จำนวน Number	ร้อยละ %	จำนวน Number	ร้อยละ %	จำนวน Number	ร้อยละ %	จำนวน Number	ร้อยละ %	จำนวน Number	ร้อยละ %	จำนวน Number	ร้อยละ %				
	รวม	3,484	100.0	3,329	95.6	155	4.4	7	4.5	38	24.7	51	32.7	18	11.6	22	14.2	10	6.5	6	3.9	3	1.9	22,888,560,000	Total		
15	การผลิตผลิตภัณฑ์อาหารและเครื่องดื่ม	218	100.0	205	94.0	13	6.0	1	7.7	4	30.8	6	46.2	-	-	1	7.7	-	-	1	7.7	-	-	1,097,850,000	Manufacture of food products and beverages		
17	การผลิตสิ่งทอ	50	100.0	39	78.0	11	22.0	-	-	1	9.1	3	27.3	-	-	5	45.5	2	18.2	-	-	-	-	1,219,300,000	Manufacture of textiles		
18	การผลิตเครื่องแต่งกาย รวมทั้งการตกแต่งและย้อมสีขนสัตว์	316	100.0	308	97.5	8	2.5	-	-	-	-	4	50.0	3	37.5	-	-	-	-	-	-	1	12.5	2,230,000,000	Manufacture of wearing apparel; dressing and dyeing of fur		
19	การฟอกและตกแต่งหนังฟอก รวมทั้งการผลิตกระเป๋าเดินทาง กระเป๋าถือ อานม้า เครื่องเทียมลาก และรองเท้า	23	100.0	16	69.6	7	30.4	-	-	-	-	2	28.6	1	14.3	1	14.3	3	42.9	-	-	-	-	1,157,000,000	Tanning and dressing of leather; manufacture of luggage, handbags, saddlery,harness and footwear		
20	การผลิตไม้และผลิตภัณฑ์จากไม้และไม่กึ่งกึ่ง ยวรีน เฟอร์นิเจอร์ รวมทั้งการผลิตสิ่งของที่มาจากฟางและวัสดุจากสานอื่นๆ	1,462	100.0	1,459	99.8	3	0.2	-	-	1	33.3	2	66.7	-	-	-	-	-	-	-	-	-	-	-	44,000,000	Manufacture of wood and of products of wood and cork, except furniture; manufacture of articles of straw and plaiting materials	
21	การผลิตกระดาษและผลิตภัณฑ์กระดาษ	14	100.0	8	57.1	6	42.9	-	-	1	16.7	1	16.7	1	16.7	-	-	-	-	2	33.3	1	16.7	7,573,000,000	Manufacture of paper and paper products		
22	การพิมพ์โฆษณา การพิมพ์ และการทำสำเนาสิ่งบันทึก	25	100.0	23	92.0	2	8.0	1	50.0	-	-	-	-	1	50.0	-	-	-	-	-	-	-	-	-	53,100,000	Publishing, printing and reproduction of recorded media	
23	การผลิตผลิตภัณฑ์ถ่านโค้ก ผลิตภัณฑ์ที่ได้จากการถ่าน น้ำมันปิโตรเลียมและเชื้อเพลิงปรมาณู	1	100.0	-	-	1	100.0	-	-	1	100.0	-	-	-	-	-	-	-	-	-	-	-	-	-	5,000,000	Manufacture of coke, refined petroleum products and nuclear fuel	
24	การผลิตเคมีภัณฑ์และผลิตภัณฑ์เคมี	35	100.0	28	80.0	7	20.0	1	14.3	2	28.6	3	42.9	1	14.3	-	-	-	-	-	-	-	-	-	168,500,000	Manufacture of chemicals and chemical products	
25	การผลิตผลิตภัณฑ์ยางและพลาสติก	40	100.0	25	62.5	15	37.5	-	-	3	20.0	5	33.3	4	26.7	3	20.0	-	-	-	-	-	-	-	712,950,000	Manufacture of rubber and plastics products	
26	การผลิตผลิตภัณฑ์จากแร่โลหะ	58	100.0	37	64.1	21	35.9	2	9.6	13	63.5	6	26.9	-	-	-	-	-	-	-	-	-	-	-	117,000,000	Manufacture of other non-metallic mineral products	
27	การผลิตโลหะขั้นมูลฐาน	14	100.0	9	64.3	5	35.7	-	-	2	40.0	1	20.0	-	-	-	-	1	20.0	1	20.0	-	-	-	1,041,000,000	Manufacture of basic metals	
28	การผลิตผลิตภัณฑ์ที่ทำจากโลหะประดิษฐ์ ยกเว้นเครื่องจักรและอุปกรณ์	229	100.0	222	96.9	7	3.1	1	14.3	2	28.6	4	57.1	-	-	-	-	-	-	-	-	-	-	-	116,700,000	Manufacture of fabricated metal products, except machinery and equipment	
29	การผลิตเครื่องจักรและอุปกรณ์ ซึ่งมีได้จัดประเภทไว้ในที่อื่น	15	100.0	9	60.0	6	40.0	-	-	-	-	2	33.3	-	-	1	16.7	1	16.7	1	16.7	1	16.7	3,630,000,000	Manufacture of machinery and equipment n.e.c.		
30	การผลิตเครื่องจักรสำนักงาน เครื่องทำบัญชี และเครื่องคำนวณ	2	100.0	2	100.0	-	-	-	-	-	-	-	-	-	-	-	-	-	-	-	-	-	-	-	-	-	Manufacture of office, accounting and computing machinery
31	การผลิตเครื่องจักรและเครื่องอุปกรณไฟฟ้า ซึ่งมีได้จัดประเภทไว้ในที่อื่น	13	100.0	4	30.8	9	69.2	-	-	1	11.1	5	55.6	1	11.1	2	22.2	-	-	-	-	-	-	-	450,000,000	Manufacture of electrical machinery and apparatus n.e.c.	
32	การผลิตอุปกรณ์และเครื่องอุปกรณวิทยุ โทรทัศน์ และการสื่อสาร	11	100.0	3	27.3	8	72.7	-	-	2	25.0	2	25.0	2	25.0	2	25.0	-	-	-	-	-	-	-	428,900,000	Manufacture of radio, television and communication equipment and apparatus	
33	การผลิตอุปกรณ์ที่ใช้ในทางการแพทย์ การวัดความถี่ขง และอุปกรณ์ที่ใช้ในทางทัศนศาสตร์ นาฬิกา	1	100.0	-	-	1	100.0	-	-	-	-	1	100.0	-	-	-	-	-	-	-	-	-	-	-	15,000,000	Manufacture of medical, precision and optical instruments, watches and clocks	
34	การผลิตยานยนต์ รถพ่วงและรถกึ่งรถพ่วง	14	100.0	5	35.7	9	64.3	-	-	1	11.1	1	11.1	1	11.1	3	33.3	2	22.2	1	11.1	-	-	-	1,888,000,000	Manufacture of motor vehicles, trailers and semi-trailers	
35	การผลิตเครื่องอุปกรณการขนส่งอื่นๆ	5	100.0	2	40.0	3	60.0	1	33.3	-	-	1	33.3	-	-	-	-	1	33.3	-	-	-	-	-	244,260,000	Manufacture of other transport equipment	
36	การผลิตเฟอร์นิเจอร์ รวมทั้งการผลิตซึ่งมิได้จัดประเภทไว้ในที่อื่น	931	100.0	918	98.6	13	1.4	-	-	4	30.8	2	15.4	3	23.1	4	30.8	-	-	-	-	-	-	-	697,000,000	Manufacture of furniture; manufacturing n.e.c.	
37	การนำผลิตภัณฑ์เก่ามาผลิตเป็นวัสดุคืนใหม่	7	100.0	7	100.0	-	-	-	-	-	-	-	-	-	-	-	-	-	-	-	-	-	-	-	-	-	Recycling

ที่มา : สำนักอุตสาหกรรม พ.ศ.2550 จังหวัดปราจีนบุรี สำนักงานสถิติแห่งชาติ กระทรวงเทคโนโลยีสารสนเทศและการสื่อสาร

Source : The 2007 Industrial Census, Prachin Buri Province, National Statistical Office, Ministry of Information and Communication Technology

ตาราง 6 มูลค่าเงินลงทุนที่ต่างประเทศร่วมลงทุนหรือถือหุ้น จำนวนและร้อยละของสถานประกอบการอุตสาหกรรมการผลิต จำนวนและร้อยละของส่วนของการร่วมลงทุนหรือถือหุ้นของต่างประเทศ และหมวดอุตสาหกรรม

TABLE 6 VALUE OF FOREIGN INVESTMENT OR SHARE HOLDING, NUMBER AND PERCENTAGE OF MANUFACTURING ESTABLISHMENTS BY PROPORTION OF FOREIGN INVESTMENT OR SHARE HOLDING AND DIVISION OF INDUSTRY

รหัส Code	หมวดอุตสาหกรรม	จำนวนสถานประกอบการ		ไม่มีต่างประเทศ		สัดส่วนของการร่วมลงทุนหรือถือหุ้น								มูลค่าเงินลงทุนที่ต่างประเทศ มาร่วมลงทุนหรือถือหุ้น	Division of industry
		Number of establishments		ร่วมลงทุนหรือถือหุ้น		Proportion of foreign investment or share holding									
				No foreign's investment or share holding		รวม		< 10%		10-50%		>50%			
		จำนวน	ร้อยละ	จำนวน	ร้อยละ	จำนวน	ร้อยละ	จำนวน	ร้อยละ	จำนวน	ร้อยละ	จำนวน	ร้อยละ		
		Number	%	Number	%	Number	%	Number	%	Number	%	Number	%	(บาท /Bath )	
	รวม	3,484	100.0	3,436	98.6	48	1.4	4	8.3	13	27.1	31	64.6	9,494,897,000	Total
15	การผลิตผลิตภัณฑ์อาหารและเครื่องดื่ม	218	100.0	216	99.1	2	0.9	-	-	2	100.0	-	-	5,000,000	Manufacture of food products and beverages
17	การผลิตสิ่งทอ	50	100.0	46	92.0	4	8.0	1	25.0	1	25.0	2	50.0	190,618,000	Manufacture of textiles
18	การผลิตเครื่องแต่งกาย รวมทั้งการตกแต่งและซ่อมเสียนสัตว์	316	100.0	315	99.7	1	0.3	-	-	-	-	1	100.0	50,000,000	Manufacture of wearing apparel; dressing and dyeing of fur
19	การฟอกและตกแต่งหนังฟอก รวมทั้งการผลิตกระเป๋าเดินทาง กระเป๋าถือ อานม้า เครื่องเข็มลาก และรองเท้า	23	100.0	23	100.0	-	-	-	-	-	-	-	-	-	Tanning and dressing of leather; manufacture of luggage, handbags, saddlery,harness and footwear
20	การผลิตไม้และผลิตภัณฑ์จากไม้และไม้ก๊อก ยกเว้น เฟอร์นิเจอร์ รวมทั้งการผลิตสิ่งของที่ทำจากฟางและวัสดุอีกสานอื่นๆ	1,462	100.0	1,462	100.0	-	-	-	-	-	-	-	-	-	Manufacture of wood and of products of wood and cork, except furniture; manufacture of articles of straw and plaiting materials
21	การผลิตกระดาษและผลิตภัณฑ์กระดาษ	14	100.0	12	85.7	2	14.3	-	-	1	50.0	1	50.0	6,054,000,000	Manufacture of paper and paper products
22	การพิมพ์โฆษณา การพิมพ์ และการทำสำเนาสื่อบันทึก	25	100.0	24	96.0	1	4.0	-	-	-	-	1	100.0	27,030,000	Publishing, printing and reproduction of recorded media
23	การผลิตผลิตภัณฑ์ถ่านโค้ก ผลิตภัณฑ์ที่ได้จากการกลั่น น้ำมันปิโตรเลียมและเชื้อเพลิงปรมาณู	1	100.0	1	100.0	-	-	-	-	-	-	-	-	-	Manufacture of coke, refined petroleum products and nuclear fuel
24	การผลิตเคมีภัณฑ์และผลิตภัณฑ์เคมี	35	100.0	34	97.1	1	2.9	-	-	-	-	1	100.0	25,740,000	Manufacture of chemicals and chemical products
25	การผลิตผลิตภัณฑ์ยางและพลาสติก	40	100.0	32	80.0	8	20.0	-	-	3	37.5	5	62.5	366,750,000	Manufacture of rubber and plastics products
26	การผลิตผลิตภัณฑ์จากแร่โลหะ	58	100.0	58	100.0	-	-	-	-	-	-	-	-	-	Manufacture of other non-metallic mineral products
27	การผลิตโลหะขั้นมูลฐาน	14	100.0	12	85.7	2	14.3	1	50.0	1	50.0	-	-	3,710,000	Manufacture of basic metals
28	การผลิตผลิตภัณฑ์ที่ทำจากโลหะประดิษฐ์ ยกเว้นเครื่องจักรและอุปกรณ์	229	100.0	226	98.7	3	1.3	-	-	2	66.7	1	33.3	51,100,000	Manufacture of fabricated metal products, except machinery and equipment
29	การผลิตเครื่องจักรและอุปกรณ์ ซึ่งมีได้จัดประเภทไว้ในที่อื่น	15	100.0	12	80.0	3	20.0	2	66.7	-	-	1	33.3	54,920,000	Manufacture of machinery and equipment n.e.c.
30	การผลิตเครื่องจักรสำนักงาน เครื่องทำบัญชี และเครื่องคำนวณ	2	100.0	2	100.0	-	-	-	-	-	-	-	-	-	Manufacture of office, accounting and computing machinery
31	การผลิตเครื่องจักรและเครื่องอุปกรณ์ไฟฟ้า ซึ่งมีได้จัดประเภทไว้ในที่อื่น	13	100.0	9	69.2	4	30.8	-	-	1	25.0	3	75.0	272,840,000	Manufacture of electrical machinery and apparatus n.e.c.
32	การผลิตอุปกรณ์และเครื่องอุปกรณ์วิทยุ โทรทัศน์ และการสื่อสาร	11	100.0	7	63.6	4	36.4	-	-	-	-	4	100.0	307,409,000	Manufacture of radio, television and communication equipment and apparatus
33	การผลิตอุปกรณ์ที่ใช้ในทางการแพทย์ การวัดความเที่ยง และอุปกรณ์ที่ใช้ในทางทัศนศาสตร์ นาฬิกา	1	100.0	-	-	1	100.0	-	-	1	100.0	-	-	3,750,000	Manufacture of medical, precision and optical instruments, watches and clocks
34	การผลิตยานยนต์ รถพ่วงและรถกึ่งรถพ่วง	14	100.0	5	35.7	9	64.3	-	-	1	11.1	8	88.9	1,837,770,000	Manufacture of motor vehicles, trailers and semi-trailers
35	การผลิตเครื่องอุปกรณ์การขนส่งอื่นๆ	5	100.0	2	40.0	3	60.0	-	-	-	-	3	100.0	244,260,000	Manufacture of other transport equipment
36	การผลิตเฟอร์นิเจอร์ รวมทั้งการผลิตซึ่งมิได้จัดประเภทไว้ในที่อื่น	931	100.0	931	100.0	-	-	-	-	-	-	-	-	-	Manufacture of furniture; manufacturing n.e.c.
37	การนำผลิตภัณฑ์เก่ามาผลิตเป็นวัสดุใหม่	7	100.0	7	100.0	-	-	-	-	-	-	-	-	-	Recycling

ที่มา : สำนักอุตสาหกรรม พ.ศ.2550 จังหวัดปราจีนบุรี สำนักงานสถิติแห่งชาติ กระทรวงเทคโนโลยีสารสนเทศและการสื่อสาร

Source : The 2007 Industrial Census, Prachin Buri Province, National Statistical Office, Ministry of Information and Communication Technology

ตาราง 7 จำนวนและร้อยละของสถานประกอบการอุตสาหกรรมการผลิต ที่ต่างประเทศร่วมลงทุน จำนวนตามประเทศร่วมลงทุนหรือถือหุ้นมากที่สุดเป็นอันดับหนึ่ง และหมวดอุตสาหกรรม

TABLE 7 NUMBER AND PERCENTAGE OF MANUFACTURING ESTABLISHMENTS WITH FOREIGN INVESTMENT BY THE FIRST COUNTRY WITH HIGHEST SHARE HOLDING AND DIVISION OF INDUSTRY

รหัส Code	หมวดอุตสาหกรรม	จำนวนสถานประกอบการ		ไม่มีการลงทุนจากต่างประเทศ		มีการลงทุนจากต่างประเทศ		ประเทศร่วมลงทุนหรือถือหุ้นมากที่สุดเป็นอันดับหนึ่ง The first country with highest share holding												Division of industry			
		Number of establishments		No foreign's investment		With foreign's investment		เกาหลี		ญี่ปุ่น		ไต้หวัน		สิงคโปร์		สหรัฐอเมริกา		ประเทศในยุโรป			ประเทศอื่น ๆ		
		จำนวน	ร้อยละ	จำนวน	ร้อยละ	จำนวน	ร้อยละ	จำนวน	ร้อยละ	จำนวน	ร้อยละ	จำนวน	ร้อยละ	จำนวน	ร้อยละ	จำนวน	ร้อยละ	จำนวน	ร้อยละ		จำนวน	ร้อยละ	
		Number	%	Number	%	Number	%	Number	%	Number	%	Number	%	Number	%	Number	%	Number	%		Number	%	Number
	รวม	3,484	100.0	3,436	98.6	48	1.4	2	4.2	27	56.3	6	13	2	4.2	1	2.1	5	10.4	5	10.4	Total	
15	การผลิตผลิตภัณฑ์อาหารและเครื่องดื่ม	218	100.0	216	99.1	2	0.9	-	-	2	100.0	-	-	-	-	-	-	-	-	-	-	Manufacture of food products and beverages	
17	การผลิตสิ่งทอ	50	100.0	46	92.0	4	8.0	-	-	2	50.0	-	-	-	-	-	-	1	25.0	1	25.0	Manufacture of textiles	
18	การผลิตเครื่องแต่งกาย รวมทั้งการตกแต่งและซ่อมสืงสัตว์	316	100.0	315	99.7	1	0.3	-	-	1	100.0	-	-	-	-	-	-	-	-	-	-	Manufacture of wearing apparel; dressing and dyeing of fur	
19	การฟอกและตกแต่งหนังฟอก รวมทั้งการผลิตกระเป๋าเดินทาง กระเป๋าถือ อานม้า เครื่องที่ขมลก และรองเท้า	23	100.0	23	100.0	-	-	-	-	-	-	-	-	-	-	-	-	-	-	-	-	Tanning and dressing of leather; manufacture of luggage, handbags, saddlery,harness and footwear	
20	การผลิตไม้และผลิตภัณฑ์จากไม้และไม้ก๊อก ยกเว้นเฟอร์นิเจอร์ รวมทั้งการผลิตสิ่งของที่ทำจากฟางและวัสดุอีกสานอื่นๆ	1,462	100.0	1,462	100.0	-	-	-	-	-	-	-	-	-	-	-	-	-	-	-	-	Manufacture of wood and of products of wood and cork, except furniture; manufacture of articles of straw and plaiting materials	
21	การผลิตกระดาษและผลิตภัณฑ์กระดาษ	14	100.0	12	85.7	2	14.3	-	-	1	50.0	-	-	1	50.0	-	-	-	-	-	-	Manufacture of paper and paper products	
22	การพิมพ์โฆษณา การพิมพ์ และการทำสำเนาสื่อบันทึก	25	100.0	24	96.0	1	4.0	-	-	-	-	-	-	-	-	-	-	1	100.0	-	-	Publishing, printing and reproduction of recorded media	
23	การผลิตผลิตภัณฑ์ถ่านโค้ก ผลิตภัณฑ์ที่ได้จากการกลั่นน้ำมันปิโตรเลียมและเชื้อเพลิงปรมาณู	1	100.0	1	100.0	-	-	-	-	-	-	-	-	-	-	-	-	-	-	-	-	Manufacture of coke, refined petroleum products and nuclear fuel	
24	การผลิตเคมีภัณฑ์และผลิตภัณฑ์เคมี	35	100.0	34	97.1	1	2.9	-	-	1	100.0	-	-	-	-	-	-	-	-	-	-	Manufacture of chemicals and chemical products	
25	การผลิตผลิตภัณฑ์ยางและพลาสติก	40	100.0	32	80.0	8	20.0	-	-	4	50.0	1	13	1	12.5	-	-	1	12.5	1	12.5	Manufacture of rubber and plastics products	
26	การผลิตผลิตภัณฑ์จากแร่โลหะ	58	100.0	58	100.0	-	-	-	-	-	-	-	-	-	-	-	-	-	-	-	-	Manufacture of other non-metallic mineral products	
27	การผลิตโลหะขั้นมูลฐาน	14	100.0	12	85.7	2	14.3	-	-	-	-	1	50	-	-	-	-	-	-	-	1	50.0	Manufacture of basic metals
28	การผลิตผลิตภัณฑ์ที่ทำจากโลหะประดิษฐ์ ยกเว้นเครื่องจักรและอุปกรณ์	229	100.0	226	98.7	3	1.3	1	33.3	2	66.7	-	-	-	-	-	-	-	-	-	-	Manufacture of fabricated metal products, except machinery and equipment	
29	การผลิตเครื่องจักรและอุปกรณ์ ซึ่งมีได้จัดประเภทไว้ในที่อื่น	15	100.0	12	80.0	3	20.0	-	-	1	33.3	-	-	-	-	1	33.3	1	33.3	-	-	Manufacture of machinery and equipment n.e.c.	
30	การผลิตเครื่องจักรสำนักงาน เครื่องทำบัญชี และเครื่องคำนวณ	2	100.0	2	100.0	-	-	-	-	-	-	-	-	-	-	-	-	-	-	-	-	Manufacture of office, accounting and computing machinery	
31	การผลิตเครื่องจักรและเครื่องอุปกรณ์ไฟฟ้า ซึ่งมีได้จัดประเภทไว้ในที่อื่น	13	100.0	9	69.2	4	30.8	-	-	3	75.0	-	-	-	-	-	-	1	25.0	-	-	Manufacture of electrical machinery and apparatus n.e.c.	
32	การผลิตอุปกรณ์และเครื่องอุปกรณ์วิทยุ โทรทัศน์ และการสื่อสาร	11	100.0	7	63.6	4	36.4	-	-	2	50.0	1	25	-	-	-	-	-	-	-	1	25.0	Manufacture of radio, television and communication equipment and apparatus
33	การผลิตอุปกรณ์ที่ใช้ในทางการแพทย์ การวัดความเที่ยง และอุปกรณ์ที่ใช้ในทางทัศนศาสตร์ นาฬิกา	1	100.0	-	-	1	100.0	1	100.0	-	-	-	-	-	-	-	-	-	-	-	-	Manufacture of medical, precision and optical instruments, watches and clocks	
34	การผลิตยานยนต์ รถพ่วงและรถกึ่งรถพ่วง	14	100.0	5	35.7	9	64.3	-	-	7	77.8	1	11	-	-	-	-	-	-	-	1	11.1	Manufacture of motor vehicles, trailers and semi-trailers
35	การผลิตเครื่องอุปกรณ์การขนส่งอื่นๆ	5	100.0	2	40.0	3	60.0	-	-	1	33.3	2	67	-	-	-	-	-	-	-	-	Manufacture of other transport equipment	
36	การผลิตเฟอร์นิเจอร์ รวมทั้งการผลิตซึ่งมิได้จัดประเภทไว้ในที่อื่น	931	100.0	931	100.0	-	-	-	-	-	-	-	-	-	-	-	-	-	-	-	-	Manufacture of furniture; manufacturing n.e.c.	
37	การนำผลิตภัณฑ์เก่ามาผลิตเป็นวัตถุดิบใหม่	7	100.0	7	100.0	-	-	-	-	-	-	-	-	-	-	-	-	-	-	-	-	Recycling	

ที่มา : สำมะโนอุตสาหกรรม พ.ศ.2550 จังหวัดปราจีนบุรี สำนักงานสถิติแห่งชาติ กระทรวงเทคโนโลยีสารสนเทศและการสื่อสาร

Source : The 2007 Industrial Census, Prachin Buri Province, National Statistical Office, Ministry of Information and Communication Technology

ตาราง 7.1 จำนวนและร้อยละของสถานประกอบการอุตสาหกรรมการผลิต ที่ต่างประเทศร่วมลงทุน จำนวนตามประเทศร่วมลงทุนหรือถือหุ้นมากที่สุดเป็นอันดับสอง และหมวดอุตสาหกรรม

TABLE 7.1 NUMBER AND PERCENTAGE OF MANUFACTURING ESTABLISHMENTS WITH FOREIGN INVESTMENT BY THE SECOND COUNTRY WITH HIGHEST SHARE HOLDING AND DIVISION OF INDUSTRY

รหัส Code	หมวดอุตสาหกรรม	จำนวนสถานประกอบการ		ไม่มีการลงทุนจาก		มีการลงทุนจาก		ประเทศร่วมลงทุนหรือถือหุ้นมากที่สุดเป็นอันดับสอง The second country with highest share holding										Division of industry		
		Number of establishments		ต่างประเทศ		ต่างประเทศ		ไต้หวัน		สิงคโปร์		จีน		สหรัฐอเมริกา		ประเทศในยุโรป			ประเทศอื่น ๆ	
		จำนวน	ร้อยละ	จำนวน	ร้อยละ	จำนวน	ร้อยละ	จำนวน	ร้อยละ	จำนวน	ร้อยละ	จำนวน	ร้อยละ	จำนวน	ร้อยละ	จำนวน	ร้อยละ		จำนวน	ร้อยละ
	รวม	3,484	100.0	3,436	98.6	48	1.4	2	4.2	3	6.3	1	2.1	1	2.1	1	2.1	40	83.3	Total
15	การผลิตผลิตภัณฑ์อาหารและเครื่องดื่ม	218	100.0	216	99.1	2	0.9	-	-	-	-	-	-	-	-	-	-	2	100.0	Manufacture of food products and beverages
17	การผลิตสิ่งทอ	50	100.0	46	92.0	4	8.0	1	25.0	1	25.0	-	-	-	-	1	25	1	25.0	Manufacture of textiles
18	การผลิตเครื่องแต่งกาย รวมทั้งการตกแต่งและย้อมสีขนสัตว์	316	100.0	315	99.7	1	0.3	-	-	-	-	-	-	-	-	-	-	1	100.0	Manufacture of wearing apparel; dressing and dyeing of fur
19	การฟอกและตกแต่งหนังฟอก รวมทั้งการผลิตกระเป๋าเดินทาง กระเป๋าถือ อานม้า เครื่องเทียมลาก และรองเท้า	23	100.0	23	100.0	-	-	-	-	-	-	-	-	-	-	-	-	-	-	Tanning and dressing of leather; manufacture of luggage, handbags, saddlery, harness and footwear
20	การผลิตไม้และผลิตภัณฑ์จากไม้และไม้ก๊อก ยกเว้น เฟอร์นิเจอร์ รวมทั้งการผลิตสิ่งของที่ทำจากฟางและวัสดุอีกสานอื่นๆ	1,462	100.0	1,462	100.0	-	-	-	-	-	-	-	-	-	-	-	-	-	-	Manufacture of wood and of products of wood and cork, except furniture; manufacture of articles of straw and plaiting materials
21	การผลิตกระดาษและผลิตภัณฑ์กระดาษ	14	100.0	12	85.7	2	14.3	-	-	-	-	-	-	-	-	-	-	2	100.0	Manufacture of paper and paper products
22	การพิมพ์โฆษณา การพิมพ์ และการทำสำเนาสื่อบันทึก	25	100.0	24	96.0	1	4.0	-	-	-	-	-	-	-	-	-	-	1	100.0	Publishing, printing and reproduction of recorded media
23	การผลิตผลิตภัณฑ์ถ่านโค้ก ผลิตภัณฑ์ที่ได้จากการกลั่นน้ำมันปิโตรเลียมและเชื้อเพลิงปรมาณู	1	100.0	1	100.0	-	-	-	-	-	-	-	-	-	-	-	-	-	-	Manufacture of coke, refined petroleum products and nuclear fuel
24	การผลิตเคมีภัณฑ์และผลิตภัณฑ์เคมี	35	100.0	34	97.1	1	2.9	-	-	-	-	-	-	-	-	-	-	1	100.0	Manufacture of chemicals and chemical products
25	การผลิตผลิตภัณฑ์ยางและพลาสติก	40	100.0	32	80.0	8	20.0	-	-	-	-	-	-	-	-	-	-	8	100.0	Manufacture of rubber and plastics products
26	การผลิตผลิตภัณฑ์จากแร่โลหะ	58	100.0	58	100.0	-	-	-	-	-	-	-	-	-	-	-	-	-	-	Manufacture of other non-metallic mineral products
27	การผลิตโลหะขั้นมูลฐาน	14	100.0	12	85.7	2	14.3	-	-	-	-	-	-	-	-	-	-	2	100.0	Manufacture of basic metals
28	การผลิตผลิตภัณฑ์ที่ทำจากโลหะประดิษฐ์ ยกเว้นเครื่องจักรและอุปกรณ์	229	100.0	226	98.7	3	1.3	-	-	-	-	-	-	-	-	-	-	3	100.0	Manufacture of fabricated metal products, except machinery and equipment
29	การผลิตเครื่องจักรและอุปกรณ์ ซึ่งมีได้จัดประเภทไว้ในที่อื่น	15	100.0	12	80.0	3	20.0	-	-	-	-	-	-	-	-	-	-	3	100.0	Manufacture of machinery and equipment n.e.c.
30	การผลิตเครื่องจักรสำนักงาน เครื่องทำบัญชี และเครื่องคำนวณ	2	100.0	2	100.0	-	-	-	-	-	-	-	-	-	-	-	-	-	-	Manufacture of office, accounting and computing machinery
31	การผลิตเครื่องจักรและเครื่องอุปกรณ์ไฟฟ้า ซึ่งมีได้จัดประเภทไว้ในที่อื่น	13	100.0	9	69.2	4	30.8	-	-	1	25.0	-	-	-	-	-	-	3	75.0	Manufacture of electrical machinery and apparatus n.e.c.
32	การผลิตอุปกรณ์และเครื่องอุปกรณ์วิทยุ โทรทัศน์ และการสื่อสาร	11	100.0	7	63.6	4	36.4	1	25.0	-	-	-	-	1	25	-	-	2	50.0	Manufacture of radio, television and communication equipment and apparatus
33	การผลิตอุปกรณ์ที่ใช้ในทางการแพทย์ การวัดความเที่ยง และอุปกรณ์ที่ใช้ในทางทัศนศาสตร์ นาฬิกา	1	100.0	-	-	1	100.0	-	-	-	-	-	-	-	-	-	-	1	100.0	Manufacture of medical, precision and optical instruments, watches and clocks
34	การผลิตยานยนต์ รถพ่วงและรถกึ่งพ่วง	14	100.0	5	35.7	9	64.3	-	-	1	11.1	1.0	11.1	-	-	-	-	7	77.8	Manufacture of motor vehicles, trailers and semi-trailers
35	การผลิตเครื่องอุปกรณ์การขนส่งอื่นๆ	5	100.0	2	40.0	3	60.0	-	-	-	-	-	-	-	-	-	-	3	100.0	Manufacture of other transport equipment
36	การผลิตเฟอร์นิเจอร์ รวมทั้งการผลิตซึ่งมีได้จัดประเภทไว้ในที่อื่น	931	100.0	931	100.0	-	-	-	-	-	-	-	-	-	-	-	-	-	-	Manufacture of furniture; manufacturing n.e.c.
37	การนำผลิตภัณฑ์กลับมาผลิตเป็นวัตถุดิบใหม่	7	100.0	7	100.0	-	-	-	-	-	-	-	-	-	-	-	-	-	-	Recycling

ที่มา : สำมะโนอุตสาหกรรม พ.ศ.2550 จังหวัดปราจีนบุรี สำนักงานสถิติแห่งชาติ กระทรวงเทคโนโลยีสารสนเทศและการสื่อสาร

Source : The 2007 Industrial Census, Prachin Buri Province, National Statistical Office, Ministry of Information and Communication Technology

ตาราง 7.2 จำนวนและร้อยละของสถานประกอบการอุตสาหกรรมการผลิต ที่ต่างประเทศร่วมลงทุน จำนวนตามประเทศร่วมลงทุนหรือถือหุ้นมากที่สุดเป็นอันดับสาม และหมวดอุตสาหกรรม

TABLE 7.2 NUMBER AND PERCENTAGE OF MANUFACTURING ESTABLISHMENTS WITH FOREIGN INVESTMENT BY THE THIRD COUNTRY WITH HIGHEST SHARE HOLDING AND DIVISION OF INDUSTRY

รหัส Code	หมวดอุตสาหกรรม	จำนวนสถานประกอบการ		ไม่มีการลงทุนจาก		มีการลงทุนจาก		ประเทศร่วมลงทุนหรือถือหุ้นมากที่สุดเป็นอันดับสาม The third country with highest share holding								Division of industry
		Number of establishments		ต่างประเทศ		ต่างประเทศ		ญี่ปุ่น		สหรัฐอเมริกา		ประเทศในยุโรป		ประเทศอื่น ๆ		
		จำนวน	ร้อยละ	จำนวน	ร้อยละ	จำนวน	ร้อยละ	จำนวน	ร้อยละ	จำนวน	ร้อยละ	จำนวน	ร้อยละ	จำนวน	ร้อยละ	
	รวม	3,484	100.0	3,436	98.6	48	1.4	1	2.1	1	2.1	1	2.1	45	93.8	Total
15	การผลิตผลิตภัณฑ์อาหารและเครื่องดื่ม	218	100.0	216	99.1	2	0.9	-	-	-	-	-	-	2	100.0	Manufacture of food products and beverages
17	การผลิตสิ่งทอ	50	100.0	46	92.0	4	8.0	1	25.0	-	-	1	25.0	2	50.0	Manufacture of textiles
18	การผลิตเครื่องแต่งกาย รวมทั้งการตกแต่งและซ่อมสิ่งนสัตว์	316	100.0	315	99.7	1	0.3	-	-	-	-	-	-	1	100.0	Manufacture of wearing apparel; dressing and dyeing of fur
19	การฟอกและตกแต่งหนังฟอก รวมทั้งการผลิตกระเป๋าเดินทาง กระเป๋าถือ อานม้า เครื่องเข็มลาก และรองเท้า	23	100.0	23	100.0	-	-	-	-	-	-	-	-	-	-	Tanning and dressing of leather; manufacture of luggage, handbags, saddlery,harness and footwear
20	การผลิตไม้และผลิตภัณฑ์จากไม้และไม้ก๊อก ยกเว้น เฟอร์นิเจอร์ รวมทั้งการผลิตสิ่งของที่ทำจากฟางและวัสดุจากสานอื่นๆ	1,462	100.0	1,462	100.0	-	-	-	-	-	-	-	-	-	-	Manufacture of wood and of products of wood and cork, except furniture; manufacture of articles of straw and plaiting materials
21	การผลิตกระดาษและผลิตภัณฑ์กระดาษ	14	100.0	12	85.7	2	14.3	-	-	1	50.0	-	-	1	50.0	Manufacture of paper and paper products
22	การพิมพ์โฆษณา การพิมพ์ และการทำสำเนาสื่อบันทึก	25	100.0	24	96.0	1	4.0	-	-	-	-	-	-	1	100.0	Publishing, printing and reproduction of recorded media
23	การผลิตผลิตภัณฑ์ถ่านโค้ก ผลิตภัณฑ์ที่ได้จากการกลั่น น้ำมันปิโตรเลียมและเชื้อเพลิงปรมาณู	1	100.0	1	100.0	-	-	-	-	-	-	-	-	-	-	Manufacture of coke, refined petroleum products and nuclear fuel
24	การผลิตเคมีภัณฑ์และผลิตภัณฑ์เคมี	35	100.0	34	97.1	1	2.9	-	-	-	-	-	-	1	100.0	Manufacture of chemicals and chemical products
25	การผลิตผลิตภัณฑ์ยางและพลาสติก	40	100.0	32	80.0	8	20.0	-	-	-	-	-	-	8	100.0	Manufacture of rubber and plastics products
26	การผลิตผลิตภัณฑ์จากแร่โลหะ	58	100.0	58	100.0	-	-	-	-	-	-	-	-	-	-	Manufacture of other non-metallic mineral products
27	การผลิตโลหะขั้นมูลฐาน	14	100.0	12	85.7	2	14.3	-	-	-	-	-	-	2	100.0	Manufacture of basic metals
28	การผลิตผลิตภัณฑ์ที่ทำจากโลหะประดิษฐ์ ยกเว้นเครื่องจักรและอุปกรณ์	229	100.0	226	98.7	3	1.3	-	-	-	-	-	-	3	100.0	Manufacture of fabricated metal products, except machinery and equipment
29	การผลิตเครื่องจักรและอุปกรณ์ ซึ่งมีได้จัดประเภทไว้ในที่อื่น	15	100.0	12	80.0	3	20.0	-	-	-	-	-	-	3	100.0	Manufacture of machinery and equipment n.e.c.
30	การผลิตเครื่องจักรสำนักงาน เครื่องทำบัญชี และเครื่องคำนวณ	2	100.0	2	100.0	-	-	-	-	-	-	-	-	-	-	Manufacture of office, accounting and computing machinery
31	การผลิตเครื่องจักรและเครื่องอุปกรณ์ไฟฟ้า ซึ่งมีได้จัดประเภทไว้ในที่อื่น	13	100.0	9	69.2	4	30.8	-	-	-	-	-	-	4	100.0	Manufacture of electrical machinery and apparatus n.e.c.
32	การผลิตอุปกรณ์และเครื่องอุปกรณ์วิทยุ โทรทัศน์ และการสื่อสาร	11	100.0	7	63.6	4	36.4	-	-	-	-	-	-	4	100.0	Manufacture of radio, television and communication equipment and apparatus
33	การผลิตอุปกรณ์ที่ใช้ในการแพทย์ การวัดความถี่ขง และอุปกรณ์ที่ใช้ในทางทัศนศาสตร์ นาฬิกา	1	100.0	-	-	1	100.0	-	-	-	-	-	-	1	100.0	Manufacture of medical, precision and optical instruments, watches and clocks
34	การผลิตยานยนต์ รถพ่วงและรถกึ่งรถพ่วง	14	100.0	5	35.7	9	64.3	-	-	-	-	-	-	9	100.0	Manufacture of motor vehicles, trailers and semi-trailers
35	การผลิตเครื่องอุปกรณ์การขนส่งอื่นๆ	5	100.0	2	40.0	3	60.0	-	-	-	-	-	-	3	100.0	Manufacture of other transport equipment
36	การผลิตเฟอร์นิเจอร์ รวมทั้งการผลิตซึ่งมีได้จัดประเภทไว้ในที่อื่น	931	100.0	931	100.0	-	-	-	-	-	-	-	-	-	-	Manufacture of furniture; manufacturing n.e.c.
37	การนำผลิตภัณฑ์เก่ามาผลิตเป็นวัสดุใหม่	7	100.0	7	100.0	-	-	-	-	-	-	-	-	-	-	Recycling

ที่มา : สำมะโนอุตสาหกรรม พ.ศ.2550 จังหวัดปราจีนบุรี สำนักงานสถิติแห่งชาติ กระทรวงเทคโนโลยีสารสนเทศและการสื่อสาร

Source : The 2007 Industrial Census, Prachin Buri Province, National Statistical Office, Ministry of Information and Communication Technology

ตาราง 8 จำนวนและร้อยละของสถานประกอบการอุตสาหกรรมผลิต จำแนกตามการส่งเสริมการลงทุน จากสำนักงานคณะกรรมการส่งเสริมการลงทุน และหมวดอุตสาหกรรม

TABLE 8 NUMBER AND PERCENTAGE OF MANUFACTURING ESTABLISHMENTS BY INVESTMENT PROMOTION FROM BOARD OF INVESTMENT(BOI) AND DIVISION OF INDUSTRY

รหัส Code	หมวดอุตสาหกรรม	จำนวนสถานประกอบการ		การส่งเสริมการลงทุนจากสำนักงานคณะกรรมการส่งเสริมการลงทุน				Division of industry
		Number of establishments		Investment promotion from board of investment (BOI)				
		จำนวน	ร้อยละ	ไม่มี (No)		มี (Yes)		
				จำนวน	ร้อยละ	จำนวน	ร้อยละ	
Number	%	Number	%	Number	%			
	รวม	3,484	100.0	3,370	96.7	114	3.3	Total
15	การผลิตผลิตภัณฑ์อาหารและเครื่องดื่ม	218	100.0	211	96.8	7	3.2	Manufacture of food products and beverages
17	การผลิตสิ่งทอ	50	100.0	40	80.0	10	20.0	Manufacture of textiles
18	การผลิตเครื่องแต่งกาย รวมทั้งการตกแต่งและย้อมสีขนสัตว์	316	100.0	305	96.5	11	3.5	Manufacture of wearing apparel; dressing and dyeing of fur
19	การฟอกและตกแต่งหนังฟอก รวมทั้งการผลิตกระเป๋าเดินทาง กระเป๋าถือ อานม้า เครื่องเทียมลาก และรองเท้า	23	100.0	15	65.2	8	34.8	Tanning and dressing of leather; manufacture of luggage, handbags, saddlery,harness and footwear
20	การผลิตไม้และผลิตภัณฑ์จากไม้และไม้ก๊อก ยกเว้น เฟอร์นิเจอร์ รวมทั้งการผลิตสิ่งของที่ทำจากฟางและวัสดุจากสานอื่นๆ	1,462	100.0	1,461	99.9	1	0.1	Manufacture of wood and of products of wood and cork, except furniture; handbags, saddlery,harness and footwear
21	การผลิตกระดาษและผลิตภัณฑ์กระดาษ	14	100.0	8	57.1	6	42.9	Manufacture of paper and paper products
22	การพิมพ์โฆษณา การพิมพ์ และการทำสำเนาสื่อบันทึก	25	100.0	25	100.0	-	-	Publishing, printing and reproduction of recorded media
23	การผลิตผลิตภัณฑ์ถ่านโค้ก ผลิตภัณฑ์ที่ได้จากการกลั่น น้ำมันปิโตรเลียมและเชื้อเพลิงปรมาณู	1	100.0	1	100.0	-	-	Manufacture of coke, refined petroleum products handbags, saddlery,harness and footwear
24	การผลิตเคมีภัณฑ์และผลิตภัณฑ์เคมี	35	100.0	29	82.9	6	17.1	Manufacture of chemicals and chemical products
25	การผลิตผลิตภัณฑ์ยางและพลาสติก	40	100.0	29	72.5	11	27.5	Manufacture of rubber and plastics products
26	การผลิตผลิตภัณฑ์จากแร่โลหะ	58	100.0	57	98.3	1	1.7	Manufacture of other non-metallic mineral products
27	การผลิตโลหะขั้นมูลฐาน	14	100.0	11	78.6	3	21.4	Manufacture of basic metals
28	การผลิตผลิตภัณฑ์ที่ทำจากโลหะประดิษฐ์ ยกเว้นเครื่องจักรและอุปกรณ์	229	100.0	224	97.8	5	2.2	Manufacture of fabricated metal products, except machinery and equipment
29	การผลิตเครื่องจักรและอุปกรณ์ ซึ่งมีได้จัดประเภทไว้ในที่อื่น	15	100.0	10	66.7	5	33.3	Manufacture of machinery and equipment n.e.c.
30	การผลิตเครื่องจักรสำนักงาน เครื่องทำบัญชี และเครื่องคำนวณ	2	100.0	-	-	2	100.0	Manufacture of office, accounting and computing machinery
31	การผลิตเครื่องจักรและเครื่องอุปกรณ์ไฟฟ้า ซึ่งมีได้จัดประเภทไว้ในที่อื่น	13	100.0	1	7.7	12	92.3	Manufacture of electrical machinery and apparatus n.e.c.
32	การผลิตอุปกรณ์และเครื่องอุปกรณ์วิทยุ โทรทัศน์ และการสื่อสาร	11	100.0	5	45.5	6	54.6	Manufacture of radio, television and communication equipment and apparatus
33	การผลิตอุปกรณ์ที่ใช้ในการแพทย์ การวัดความเที่ยง และอุปกรณ์ที่ใช้ในทางทัศนศาสตร์ นาฬิกา	1	100.0	1	100.0	-	-	Manufacture of medical, precision and optical instruments, handbags, saddlery,harness and footwear
34	การผลิตยานยนต์ รถพ่วงและรถกึ่งรถพ่วง	14	100.0	3	21.4	11	78.6	Manufacture of motor vehicles, trailers and semi-trailers
35	การผลิตเครื่องอุปกรณ์การขนส่งอื่นๆ	5	100.0	4	80.0	1	20.0	Manufacture of other transport equipment
36	การผลิตเฟอร์นิเจอร์ รวมทั้งการผลิตซึ่งมีได้จัดประเภทไว้ในที่อื่น	931	100.0	923	99.1	8	0.9	Manufacture of furniture; manufacturing n.e.c.
37	การนำผลิตภัณฑ์เก่ามาผลิตเป็นวัตถุดิบใหม่	7	100.0	7	100.0	-	-	Recycling

ที่มา : สำมะโนอุตสาหกรรม พ.ศ.2550 จังหวัด ปราจีนบุรี สำนักงานสถิติแห่งชาติ กระทรวงเทคโนโลยีสารสนเทศและการสื่อสาร

Source : The 2007 Industrial Census, Prachin Buri Province, National Statistical Office, Ministry of Information and Communication Technology

TABLE 9 VALUE OF EXPORT, NUMBER AND PERCENTAGE OF MANUFACTURING ESTABLISHMENTS BY PERCENTAGE OF EXPORT AND DIVISION OF INDUSTRY

รหัส Code	หมวดอุตสาหกรรม	จำนวนสถานประกอบการ		ไม่มีการส่งออก		ร้อยละการส่งออก Percentage of export																				มูลค่าการส่งออก Value of export ( บาท / Baht )	Division of industry										
		Number of establishments		No export		รวม		< 10		10-19		20-29		30-39		40-49		50-59		60-69		70-79		80-89				90-99		100							
		Total																																			
		จำนวน	ร้อยละ	จำนวน	ร้อยละ	จำนวน	ร้อยละ	จำนวน	ร้อยละ	จำนวน	ร้อยละ	จำนวน	ร้อยละ	จำนวน	ร้อยละ	จำนวน	ร้อยละ	จำนวน	ร้อยละ	จำนวน	ร้อยละ	จำนวน	ร้อยละ	จำนวน	ร้อยละ			จำนวน	ร้อยละ	จำนวน	ร้อยละ						
Number	%	Number	%	Number	%	Number	%	Number	%	Number	%	Number	%	Number	%	Number	%	Number	%	Number	%	Number	%	Number	%	Number	%	Number	%								
	รวม	3,484	100.0	3,366	96.6	118	3.4	22	18.7	15	12.3	8	6.8	8	6.8	12	10.2	6	5.1	8	6.8	10	8.5	10	8.5	7	6.0	12	10.2	52,021,301,220	Total						
15	การผลิตผลิตภัณฑ์อาหารและเครื่องดื่ม	218	100.0	211	96.8	7	3.2	1	14.3	1	14.3	-	-	-	-	-	-	-	-	-	-	-	-	-	-	-	3	42.9	769,318,517	Manufacture of food products and beverages							
17	การผลิตสิ่งทอ	50	100.0	41	82.0	9	18.0	-	-	1	11.1	-	-	-	-	2	22.2	2	22.2	2	22.2	1	11.1	-	-	1	11.1	-	-	1,737,207,071	Manufacture of textiles						
18	การผลิตเครื่องแต่งกาย รวมทั้งการตกแต่งและย้อมสีขนสัตว์	316	100.0	307	97.2	9	2.9	2	22.2	-	-	-	-	2	22.2	2	22.2	-	-	-	-	-	-	-	-	1	11.1	2	22.2	3,357,244,956	Manufacture of wearing apparel; dressing and dyeing of fur						
19	การฟอกและตกแต่งหนังฟอก รวมทั้งการผลิตกระเป๋าเดินทาง กระเป๋าถือ อานม้า เครื่องเทียมลาก และรองเท้า	23	100.0	15	65.2	8	34.8	2	25.0	1	12.5	-	-	-	-	-	-	-	-	-	-	-	-	-	-	1	12.5	2	25.0	1	12.5	1,326,748,794	Tanning and dressing of leather; manufacture of luggage, handbags, saddlery, harness and footwear				
20	การผลิตไม้และผลิตภัณฑ์จากไม้และไม้ก๊อก ยกเว้น เฟอร์นิเจอร์ รวมทั้งการผลิตสิ่งของที่ทำจากฟางและวัสดุักสานอื่นๆ	1,462	100.0	1,461	99.9	1	0.1	-	-	-	-	-	-	-	-	-	-	-	-	1	100.0	-	-	-	-	-	-	-	-	-	68,965,964	Manufacture of wood and of products of wood and cork, except furniture; manufacture of articles of straw and plaiting materials					
21	การผลิตกระดาษและผลิตภัณฑ์กระดาษ	14	100.0	8	57.1	6	42.9	1	16.7	1	16.7	2	33.3	-	-	-	-	-	-	-	-	-	-	-	-	1	16.7	1	16.7	-	-	12,766,313,093	Manufacture of paper and paper products				
22	การพิมพ์โฆษณา การพิมพ์ และการทำสำเนาสื่อบันทึก	25	100.0	25	100.0	-	-	-	-	-	-	-	-	-	-	-	-	-	-	-	-	-	-	-	-	-	-	-	-	-	-	-	-	-	-	-	
23	การผลิตผลิตภัณฑ์ถ่าน ไม้ก๊อก ผลิตภัณฑ์ที่ได้จากการกลั่น น้ำมันปิโตรเลียมและเชื้อเพลิงปรมาณู	1	100.0	1	100.0	-	-	-	-	-	-	-	-	-	-	-	-	-	-	-	-	-	-	-	-	-	-	-	-	-	-	-	-	-	-	-	
24	การผลิตเคมีภัณฑ์และผลิตภัณฑ์เคมี	35	100.0	29	82.9	6	17.1	2	33.3	1	16.7	1	16.7	-	-	1	16.7	-	-	-	-	-	-	-	-	-	-	-	-	-	-	-	-	-	835,876,614	Manufacture of chemicals and chemical products	
25	การผลิตผลิตภัณฑ์ยางและพลาสติก	40	100.0	28	70.0	12	30.0	2	16.7	2	16.7	1	8.3	2	16.7	1	8.3	2	16.7	-	-	-	-	-	-	-	-	2	16.7	1,289,435,478	Manufacture of rubber and plastics products						
26	การผลิตผลิตภัณฑ์จากแร่โลหะ	58	100.0	57	98.3	1	1.7	1	100.0	-	-	-	-	-	-	-	-	-	-	-	-	-	-	-	-	-	-	-	-	-	-	-	-	-	111,851,437	Manufacture of other non-metallic mineral products	
27	การผลิตโลหะขั้นมูลฐาน	14	100.0	11	78.6	3	21.4	1	33.3	-	-	-	-	-	-	1	33.3	-	-	1	33.3	-	-	-	-	-	-	-	-	-	-	-	-	-	3,037,134,290	Manufacture of basic metals	
28	การผลิตผลิตภัณฑ์ที่ทำจากโลหะประดิษฐ์ ยกเว้นเครื่องจักรและอุปกรณ์	229	100.0	224	97.8	5	2.2	3	60.0	1	20.0	-	-	1	20.0	-	-	-	-	-	-	-	-	-	-	-	-	-	-	-	-	-	-	-	113,863,907	Manufacture of fabricated metal products, except machinery and equipment	
29	การผลิตเครื่องจักรและอุปกรณ์ ซึ่งมีได้จัดประเภทไว้ในที่อื่น	15	100.0	10	66.7	5	33.3	1	20.0	-	-	-	-	-	-	1	20.0	-	-	-	-	-	-	-	-	-	1	20.0	1	20.0	1	20.0	-	-	9,192,264,036	Manufacture of machinery and equipment n.e.c.	
30	การผลิตเครื่องจักรสำนักงาน เครื่องทำบัญชี และเครื่องคำนวณ	2	100.0	-	-	2	100.0	-	-	-	-	-	-	-	-	-	-	-	-	-	-	-	-	-	-	-	2	100.0	-	-	-	-	-	-	5,439,668,311	Manufacture of office, accounting and computing machinery	
31	การผลิตเครื่องจักรและเครื่องอุปกรณไฟฟ้า ซึ่งมีได้จัดประเภทไว้ในที่อื่น	13	100.0	1	7.7	12	92.3	-	-	2	16.7	-	-	2	16.7	1	8.3	1	8.3	3	25.0	2	16.7	1	8.3	-	-	-	-	-	-	-	-	5,883,591,807	Manufacture of electrical machinery and apparatus n.e.c.		
32	การผลิตอุปกรณ์และเครื่องอุปกรณวิทยุ โทรทัศน์ และการสื่อสาร	11	100.0	5	45.5	6	54.6	-	-	-	-	2	33.3	-	-	2	33.3	-	-	-	-	1	16.7	-	-	1	16.7	-	-	-	-	-	-	1,768,086,808	Manufacture of radio, television and communication equipment and apparatus		
33	การผลิตอุปกรณ์ที่ใช้ในทางการแพทย์ การวัดความถี่ และอุปกรณ์ที่ใช้ในทางทัศนศาสตร์ นาฬิกา	1	100.0	1	100.0	-	-	-	-	-	-	-	-	-	-	-	-	-	-	-	-	-	-	-	-	-	-	-	-	-	-	-	-	-	-	-	-
34	การผลิตยานยนต์ รถพ่วงและรถกึ่งพ่วง	14	100.0	3	21.4	11	78.6	5	45.5	-	-	1	9.1	-	-	1	9.1	-	-	-	-	-	-	-	-	-	2	18.2	-	-	2	18.2	2,321,290,439	Manufacture of motor vehicles, trailers and semi-trailers			
35	การผลิตเครื่องอุปกรณการขนส่งอื่นๆ	5	100.0	4	80.0	1	20.0	-	-	1	100.0	-	-	-	-	-	-	-	-	-	-	-	-	-	-	-	-	-	-	-	-	-	-	439,644,732	Manufacture of other transport equipment		
36	การผลิตเฟอร์นิเจอร์ รวมทั้งการผลิตซึ่งมิได้จัดประเภทไว้ในที่อื่น	931	100.0	917	98.6	14	1.5	1	7.4	4	25.9	1	7.4	1	7.4	-	-	-	-	-	-	-	-	-	-	3	22.2	2	14.8	2	14.8	1,562,794,966	Manufacture of furniture; manufacturing n.e.c.				
37	การนำผลิตภัณฑ์เก่ามาผลิตเป็นวัสดุคืบใหม่	7	100.0	7	100.0	-	-	-	-	-	-	-	-	-	-	-	-	-	-	-	-	-	-	-	-	-	-	-	-	-	-	-	-	-	-	-	

ที่มา : สำมะโนอุตสาหกรรม พ.ศ.2550 จังหวัดปราจีนบุรี สำนักงานสถิติแห่งชาติ กระทรวงเทคโนโลยีสารสนเทศและการสื่อสาร  
 Source : The 2007 Industrial Census, Prachin Buri Province, National Statistical Office, Ministry of Information and Communication Technology



ตาราง 10 จำนวนและร้อยละของสถานประกอบการอุตสาหกรรมการผลิต จำแนกตามประเทศที่มีการส่งออกผลผลิตไปจำหน่าย และหมวดอุตสาหกรรม

TABLE 10 NUMBER AND PERCENTAGE OF MANUFACTURING ESTABLISHMENTS BY EXPORTED COUNTRY OF PRODUCT AND DIVISION OF INDUSTRY

รหัส Code	หมวดอุตสาหกรรม	จำนวนสถานประกอบการ		ไม่มีการส่งออก		มีการส่งออก		ประเทศที่ส่งออก Exported country														Division of Industry			
		Number of establishments		No export		Export		เกาหลี		ญี่ปุ่น		ไต้หวัน		สิงคโปร์		จีน		สหรัฐอเมริกา		ประเทศในยุโรป			ประเทศอื่น ๆ		
		จำนวน	ร้อยละ	จำนวน	ร้อยละ	จำนวน	ร้อยละ	จำนวน	ร้อยละ	จำนวน	ร้อยละ	จำนวน	ร้อยละ	จำนวน	ร้อยละ	จำนวน	ร้อยละ	จำนวน	ร้อยละ	จำนวน	ร้อยละ		จำนวน	ร้อยละ	
		Number	%	Number	%	Number	%	Number	%	Number	%	Number	%	Number	%	Number	%	Number	%	Number	%		Number	%	Number
	รวม	3,484	100.0	3,366	96.6	118	3.4	2	2	25	21.3	3	2.6	3	2.6	7	6.0	19	15.7	18	15.3	41	34.9	Total	
15	การผลิตผลิตภัณฑ์อาหารและเครื่องดื่ม	218	100.0	211	96.8	7	3.2	-	-	2	28.6	1	14.3	-	-	-	-	1	14.3	-	-	3	42.9	Manufacture of food products and beverages	
17	การผลิตสิ่งทอ	50	100.0	41	82.0	9	18.0	-	-	1	11.1	-	-	-	-	-	-	1	11.1	4	44.4	3	33.3	Manufacture of textiles	
18	การผลิตเครื่องแต่งกาย รวมทั้งการตกแต่งและซ่อมเสื้อขนสัตว์	316	100.0	307	97.2	9	2.9	-	-	3	33.3	-	-	-	-	-	-	2	22.2	1	11.1	3	33.3	Manufacture of wearing apparel; dressing and dyeing of fur	
19	การฟอกและตกแต่งหนังฟอก รวมทั้งการผลิตกระเป๋าเดินทาง กระเป๋าถือ อานม้า เครื่องที่ขมลา และรองเท้า	23	100.0	15	65.2	8	34.8	-	-	-	-	-	-	-	-	-	1	12.5	4	50.0	-	-	3	37.5	Tanning and dressing of leather; manufacture of luggage, handbags, saddlery, harness and footwear
20	การผลิตไม้และผลิตภัณฑ์จากไม้และไม้ก๊อก ยกเว้น เฟอร์นิเจอร์ รวมทั้งการผลิตสิ่งของที่ทำจากฟางและวัสดุอีกสานอื่นๆ	1,462	100.0	1,461	99.9	1	0.1	-	-	-	-	-	-	-	-	-	1	100.0	-	-	-	-	-	-	Manufacture of wood and of products of wood and cork, except furniture; manufacture of articles of straw and plaiting materials
21	การผลิตกระดาษและผลิตภัณฑ์กระดาษ	14	100.0	8	57.1	6	42.9	1	17	1	16.7	1	16.7	-	-	-	-	-	-	1	16.7	2	33.3	Manufacture of paper and paper products	
22	การพิมพ์โฆษณา การพิมพ์ และการทำสำเนาสื่อบันทึก	25	100.0	25	100.0	-	-	-	-	-	-	-	-	-	-	-	-	-	-	-	-	-	-	-	Publishing, printing and reproduction of recorded media
23	การผลิตผลิตภัณฑ์ถ่านโค้ก ผลิตภัณฑ์ที่ได้จากการถ่าน น้ำมันปิโตรเลียมและเชื้อเพลิงปรมาณู	1	100.0	1	100.0	-	-	-	-	-	-	-	-	-	-	-	-	-	-	-	-	-	-	-	Manufacture of coke, refined petroleum products and nuclear fuel
24	การผลิตเคมีภัณฑ์และผลิตภัณฑ์เคมี	35	100.0	29	82.9	6	17.1	-	-	-	-	-	-	-	-	-	-	1	16.7	1	16.7	4	66.7	Manufacture of chemicals and chemical products	
25	การผลิตผลิตภัณฑ์ยางและพลาสติก	40	100.0	28	70.0	12	30.0	-	-	1	8.3	-	-	-	-	2	16.7	2	16.7	1	8.3	6	50.0	Manufacture of rubber and plastics products	
26	การผลิตผลิตภัณฑ์จากแร่โลหะ	58	100.0	57	98.3	1	1.7	-	-	1	100.0	-	-	-	-	-	-	-	-	-	-	-	-	-	Manufacture of other non-metallic mineral products
27	การผลิตโลหะขั้นมูลฐาน	14	100.0	11	78.6	3	21.4	-	-	1	33.3	-	-	1	33.3	-	-	-	-	1	33.3	-	-	-	Manufacture of basic metals
28	การผลิตผลิตภัณฑ์ที่ทำจากโลหะประดิษฐ์ ยกเว้นเครื่องจักรและอุปกรณ์	229	100.0	224	97.8	5	2.2	-	-	-	-	-	-	-	-	-	-	1	20.0	-	-	4	80.0	Manufacture of fabricated metal products, except machinery and equipment	
29	การผลิตเครื่องจักรและอุปกรณ์ ซึ่งมีได้จัดประเภทไว้ในที่อื่น	15	100.0	10	66.7	5	33.3	1	20	1	20.0	-	-	-	-	-	-	-	-	-	-	3	60.0	Manufacture of machinery and equipment n.e.c.	
30	การผลิตเครื่องจักรสำนักงาน เครื่องทำบัญชี และเครื่องคำนวณ	2	100.0	-	-	2	100.0	-	-	2	100.0	-	-	-	-	-	-	-	-	-	-	-	-	-	Manufacture of office, accounting and computing machinery
31	การผลิตเครื่องจักรและเครื่องอุปกรณ์ไฟฟ้า ซึ่งมีได้จัดประเภทไว้ในที่อื่น	13	100.0	1	7.7	12	92.3	-	-	3	25.0	-	-	2	16.7	-	-	-	-	4	33.3	3	25.0	Manufacture of electrical machinery and apparatus n.e.c.	
32	การผลิตอุปกรณ์และเครื่องอุปกรณ์วิทยุ โทรทัศน์ และการสื่อสาร	11	100.0	5	45.5	6	54.6	-	-	-	-	-	-	-	-	2	33.3	-	-	2	33.3	2	33.3	Manufacture of radio, television and communication equipment and apparatus	
33	การผลิตอุปกรณ์ที่ใช้ในทางการแพทย์ การวัดความถี่ และอุปกรณ์ที่ใช้ในทางทัศนศาสตร์ นาฬิกา	1	100.0	1	100.0	-	-	-	-	-	-	-	-	-	-	-	-	-	-	-	-	-	-	-	Manufacture of medical, precision and optical instruments, watches and clocks
34	การผลิตยานยนต์ รถพ่วงและรถกึ่งรถพ่วง	14	100.0	3	21.4	11	78.6	-	-	4	36.4	1	9.1	-	-	1	9.1	1	9.1	1	9.1	3	27.3	Manufacture of motor vehicles, trailers and semi-trailers	
35	การผลิตเครื่องอุปกรณ์การขนส่งอื่นๆ	5	100.0	4	80.0	1	20.0	-	-	-	-	-	-	-	-	-	-	-	-	-	-	1	100.0	Manufacture of other transport equipment	
36	การผลิตเฟอร์นิเจอร์ รวมทั้งการผลิตซึ่งมิได้จัดประเภทไว้ในที่อื่น	931	100.0	917	98.6	14	1.5	-	-	5	37.0	-	-	-	-	-	-	6	40.7	2	14.8	1	7.4	Manufacture of furniture; manufacturing n.e.c.	
37	การนำผลิตภัณฑ์เก่ามาผลิตเป็นวัสดุดิบใหม่	7	100.0	7	100.0	-	-	-	-	-	-	-	-	-	-	-	-	-	-	-	-	-	-	-	Recycling

ที่มา : สำมะโนอุตสาหกรรม พ.ศ.2550 จังหวัดปราจีนบุรี สำนักงานสถิติแห่งชาติ กระทรวงเทคโนโลยีสารสนเทศและการสื่อสาร

Source : The 2007 Industrial Census, Prachin Buri Province, National Statistical Office, Ministry of Information and Communication Technology

ตาราง 11 มูลค่าการใช้วัตถุดิบหรือวัสดุประกอบการผลิตที่มาจากต่างประเทศ จำนวนและร้อยละของสถานประกอบการอุตสาหกรรมการผลิต จำแนกตามการใช้วัตถุดิบฯ และหมวดอุตสาหกรรม

TABLE 11 VALUE OF IMPORTED MATERIALS AND COMPONENTS, NUMBER AND PERCENTAGE OF MANUFACTURING ESTABLISHMENTS BY USE OF IMPORTED MATERIALS AND COMPONENTS AND DIVISION OF INDUSTRY

รหัส Code	จำนวนสถานประกอบการ Number of establishments	ไม่มีการใช้วัตถุดิบ No use		ร้อยละของวัตถุดิบหรือวัสดุประกอบ ที่มาจากต่างประเทศ Percentage of use of imported materials and components																								มูลค่าการใช้ วัตถุดิบฯ Value of imported materials and components ( 1000 / Baht )	หมวดอุตสาหกรรม Division of industry		
				รวม Total		< 10		10-19		20-29		30-39		40-49		50-59		60-69		70-79		80-89		90-99		100					
				จำนวน	ร้อยละ	จำนวน	ร้อยละ	จำนวน	ร้อยละ	จำนวน	ร้อยละ	จำนวน	ร้อยละ	จำนวน	ร้อยละ	จำนวน	ร้อยละ	จำนวน	ร้อยละ	จำนวน	ร้อยละ	จำนวน	ร้อยละ	จำนวน	ร้อยละ	จำนวน	ร้อยละ			จำนวน	ร้อยละ
				Number	%	Number	%	Number	%	Number	%	Number	%	Number	%	Number	%	Number	%	Number	%	Number	%	Number	%	Number	%			Number	%
รวม	3,484	100.0	3,372	96.8	112	3.2	10	9.0	26	23.3	10	8.5	10	9.0	9	8.1	7	6.3	7	6.3	11	9.9	8	7.2	12	10.8	2	1.8	18,848,652,283	Total	
15 การผลิตผลิตภัณฑ์อาหารและเครื่องดื่ม	218	100.0	213	97.7	5	2.3	1	20.0	2	40.0	-	-	1	20.0	-	-	-	-	-	-	1	20.0	-	-	-	-	-	-	346,750,121	Manufacture of food products and beverages	
17 การผลิตสิ่งทอ	50	100.0	38	76.0	12	24.0	2	16.7	3	25.0	1	8.3	1	8.3	3	25.0	-	-	1	8.3	1	8.3	-	-	-	-	-	574,053,142	Manufacture of textiles		
18 การผลิตเครื่องแต่งกาย รวมทั้งการตกแต่งและซ่อมสีขนสัตว์	316	100.0	309	97.8	7	2.2	-	-	2	28.6	1	14.3	1	14.3	-	-	-	-	2	28.6	-	-	1	14.3	-	-	-	1,295,150,460	Manufacture of wearing apparel; dressing and dyeing of fur		
19 การฟอกและตกแต่งหนังฟอก รวมทั้งการผลิตกระเป๋าเดินทาง กระเป๋าถือ อานม้า เครื่องเข็มกลัด และรองเท้า	23	100.0	17	73.9	6	26.1	2	33.3	1	16.7	1	16.7	-	-	-	-	1	16.7	-	-	-	-	-	-	1	16.7	-	588,568,912	Tanning and dressing of leather; manufacture of luggage, handbags, saddlery,harness and footwear		
20 การผลิตไม้และผลิตภัณฑ์จากไม้และไม้ก๊อก ยกเว้น เฟอร์นิเจอร์ รวมทั้งการผลิตสิ่งของที่ทำจากฟางและวัสดุจากสานอื่นๆ	1,462	100.0	1,461	99.9	1	0.1	-	-	-	-	-	-	-	-	-	-	-	-	-	-	-	-	-	-	-	1	100.0	36,035,736	Manufacture of wood and of products of wood and cork, except furniture; manufacture of articles of straw and plaiting materials		
21 การผลิตกระดาษและผลิตภัณฑ์กระดาษ	14	100.0	8	57.1	6	42.9	-	-	1	16.7	-	-	1	16.7	1	16.7	-	-	2	33.3	-	-	-	-	-	-	-	2,393,246,734	Manufacture of paper and paper products		
22 การพิมพ์โฆษณา การพิมพ์ และการทำสำเนาสื่อบันทึก	25	100.0	24	96.0	1	4.0	-	-	1	100.0	-	-	-	-	-	-	-	-	-	-	-	-	-	-	-	-	-	5,080,391	Publishing, printing and reproduction of recorded media		
23 การผลิตผลิตภัณฑ์ถ่านโค้ก ผลิตภัณฑ์ที่ได้จากการกลั่นน้ำมันปิโตรเลียมและเชื้อเพลิงปรมาณู	1	100.0	1	100.0	-	-	-	-	-	-	-	-	-	-	-	-	-	-	-	-	-	-	-	-	-	-	-	-	-	Manufacture of coke, refined petroleum products and nuclear fuel	
24 การผลิตเคมีภัณฑ์และผลิตภัณฑ์เคมี	35	100.0	30	85.7	5	14.3	-	-	2	40.0	-	-	-	-	1	20.0	-	-	-	-	2	40.0	-	-	-	-	-	788,356,250	Manufacture of chemicals and chemical products		
25 การผลิตผลิตภัณฑ์ยางและพลาสติก	40	100.0	28	70.0	12	30.0	-	-	2	16.7	-	-	2	16.7	1	8.3	1	8.3	1	8.3	1	8.3	1	8.3	3	25.0	-	1,464,519,213	Manufacture of rubber and plastics products		
26 การผลิตผลิตภัณฑ์จากแร่โลหะ	58	100.0	57	98.3	1	1.7	-	-	-	-	-	-	-	-	-	-	-	-	-	-	1	100.0	-	-	-	-	-	93,854,634	Manufacture of other non-metallic mineral products		
27 การผลิต โลหะขั้นมูลฐาน	14	100.0	10	71.4	4	28.6	-	-	2	50.0	-	-	-	-	-	-	-	-	1	25.0	1	25.0	-	-	-	-	-	1,457,428,205	Manufacture of basic metals		
28 การผลิตผลิตภัณฑ์ที่ทำจากโลหะประดิษฐ์ ยกเว้นเครื่องจักรและอุปกรณ์	229	100.0	226	98.7	3	1.3	-	-	1	33.3	-	-	-	-	-	-	-	-	1	33.3	-	-	-	1	33.3	-	-	113,322,268	Manufacture of fabricated metal products, except machinery and equipment		
29 การผลิตเครื่องจักรและอุปกรณ์ ซึ่งมีได้จัดประเภทไว้ในที่อื่น	15	100.0	8	53.3	7	46.7	-	-	4	57.1	1	14.3	-	-	-	-	-	2	28.6	-	-	-	-	-	-	-	-	1,752,694,168	Manufacture of machinery and equipment n.e.c.		
30 การผลิตเครื่องจักรสำนักงาน เครื่องทำบัญชี และเครื่องคำนวณ	2	100.0	-	-	2	100.0	-	-	-	-	-	-	-	-	2	100.0	-	-	-	-	-	-	-	-	-	-	-	1,230,800,999	Manufacture of office, accounting and computing machinery		
31 การผลิตเครื่องจักรและเครื่องอุปกรณ์ไฟฟ้า ซึ่งมีได้จัดประเภทไว้ในที่อื่น	13	100.0	-	-	13	100.0	-	-	4	30.8	1	7.7	1	7.7	-	-	-	-	1	7.7	1	7.7	2	15.4	3	23.1	-	3,173,743,314	Manufacture of electrical machinery and apparatus n.e.c.		
32 การผลิตอุปกรณ์และเครื่องอุปกรณ์วิทยุ โทรทัศน์ และการสื่อสาร	11	100.0	4	36.4	7	63.6	-	14.3	-	-	-	-	1	14.3	-	-	-	-	1	14.3	-	-	-	-	4	57.1	-	1,216,493,921	Manufacture of radio, television and communication equipment and apparatus		
33 การผลิตอุปกรณ์ที่ใช้ในทางการแพทย์ การวัดความตึง และอุปกรณ์ที่ใช้ในทางทัศนศาสตร์ นาฬิกา	1	100.0	-	-	1	100.0	-	-	-	-	-	-	-	-	1	100.0	-	-	-	-	-	-	-	-	-	-	-	278,682	Manufacture of medical, precision and optical instruments, watches and clocks		
34 การผลิตยานยนต์ รถพ่วงและรถกึ่งรถพ่วง	14	100.0	7	50.0	7	50.0	2	28.6	1	14.3	1	14.3	1	14.3	-	-	-	-	-	-	-	-	2	28.6	-	-	-	839,095,315	Manufacture of motor vehicles, trailers and semi-trailers		
35 การผลิตเครื่องอุปกรณ์การขนส่งอื่นๆ	5	100.0	1	20.0	4	80.0	1	25.0	-	-	-	-	-	-	-	-	-	-	-	-	-	2	50.0	-	-	1	25.0	1,428,099,890	Manufacture of other transport equipment		
36 การผลิตเฟอร์นิเจอร์ รวมทั้งการผลิตซึ่งมิได้จัดประเภทไว้ในที่อื่น	931	100.0	923	99.2	8	0.8	1	13.3	-	-	4	46.7	1	13.3	-	-	1	13.3	-	-	1	13.3	-	-	-	-	-	51,079,928	Manufacture of furniture; manufacturing n.e.c.		
37 การนำผลิตภัณฑ์กลับมาผลิตเป็นวัตถุดิบใหม่	7	100.0	7	100.0	-	-	-	-	-	-	-	-	-	-	-	-	-	-	-	-	-	-	-	-	-	-	-	-	-	Recycling	

ที่มา : สำนักอุตสาหกรรม พ.ศ.2550 จังหวัดปราจีนบุรี สำนักงานสถิติแห่งชาติ กระทรวงเทคโนโลยีสารสนเทศและการสื่อสาร

Source : The 2007 Industrial Census, Prachin Buri Province, National Statistical Office, Ministry of Information and Communication Technology

TABLE 12 NUMBER AND PERCENTAGE OF MANUFACTURING ESTABLISHMENTS BY PERCENTAGE OF CAPACITY UTILIZATION IN 2006 AND DIVISION OF INDUSTRY

รหัส Code	หมวดอุตสาหกรรม	จำนวนสถานประกอบการ		อัตราการใช้กำลังการผลิตต่อปี 2549 Percentage of capacity utilization in 2006																				เฉลี่ยต่อสถาน- ประกอบการ Average per establishment	Division of industry
		Number of establishments		10-19		20-29		30-39		40-49		50-59		60-69		70-79		80-89		90-99		≥ 100			
		จำนวน	ร้อยละ	จำนวน	ร้อยละ	จำนวน	ร้อยละ	จำนวน	ร้อยละ	จำนวน	ร้อยละ	จำนวน	ร้อยละ	จำนวน	ร้อยละ	จำนวน	ร้อยละ	จำนวน	ร้อยละ	จำนวน	ร้อยละ	จำนวน	ร้อยละ		
		Number	%	Number	%	Number	%	Number	%	Number	%	Number	%	Number	%	Number	%	Number	%	Number	%	Number	%		
	รวม	3,484	100.0	5	0.1	11	0.3	90	2.6	22	0.6	132	3.8	224	6.4	370	10.6	536	15.4	66	1.9	2,029	58.2	86.8	Total
15	การผลิตผลิตภัณฑ์อาหารและเครื่องดื่ม	218	100.0	-	-	1	0.5	18	8.2	11	4.9	16	7.2	25	11.5	11	4.9	35	16.2	9	4.3	92	42.4	77.9	Manufacture of food products and beverages
17	การผลิตสิ่งทอ	50	100.0	-	-	-	-	-	-	1	2.0	3	5.2	5	10.0	15	30.5	15	29.9	4	7.0	8	15.3	77.9	Manufacture of textiles
18	การผลิตเครื่องแต่งกาย รวมทั้งการตกแต่งและซ่อมชิ้นสัตว์	316	100.0	-	-	2	0.6	1	0.3	-	-	39	12.5	20	6.2	42	13.4	80	25.2	4	1.3	128	40.5	81.5	Manufacture of wearing apparel; dressing and dyeing of fur
19	การฟอกและตกแต่งหนังฟอก รวมทั้งการผลิตกระเป๋าเดินทาง กระเป๋าถือ อานม้า เครื่องเขียนลาก และรองเท้า	23	100.0	2	7.8	-	-	-	-	2	8.7	1	4.4	-	-	2	8.7	2	8.7	2	7.8	12	53.9	80.4	Tanning and dressing of leather; manufacture of luggage, handbags, saddlery, harness and footwear
20	การผลิตไม้และผลิตภัณฑ์จากไม้และไม้ก๊อก ยกเว้น เฟอร์นิเจอร์ รวมทั้งการผลิตสิ่งของที่มาจากฟางและวัสดุถักสานอื่นๆ	1,462	100.0	-	-	1	0.1	58	4.0	1	0.1	-	-	58	4.0	64	4.4	218	14.9	-	-	1,062	72.7	91.3	Manufacture of wood and of products of wood and cork, except furniture; manufacture of articles of straw and plaiting materials
21	การผลิตกระดาษและผลิตภัณฑ์กระดาษ	14	100.0	-	-	-	-	-	-	-	-	1	7.1	3	21.4	2	14.3	1	7.1	1	7.1	6	42.9	85.1	Manufacture of paper and paper products
22	การพิมพ์โฆษณา การพิมพ์ และการทำสำเนาสื่อบันทึก	25	100.0	-	-	-	-	-	-	1	4.0	-	-	-	-	3	11.0	-	-	3	11.0	19	74.0	93.8	Publishing, printing and reproduction of recorded media
23	การผลิตผลิตภัณฑ์ถ่านโค้ก ผลิตภัณฑ์ที่ได้จากการกลั่น น้ำมันปิโตรเลียมและเชื้อเพลิงปรมาณู	1	100.0	-	-	-	-	-	-	-	-	-	-	-	-	1	100.0	-	-	-	-	-	-	78.0	Manufacture of coke, refined petroleum products and nuclear fuel
24	การผลิตเคมีภัณฑ์และผลิตภัณฑ์เคมี	35	100.0	-	-	1	2.9	1	2.9	-	-	2	5.7	2	5.7	4	11.4	18	51.4	-	-	7	20.0	77.0	Manufacture of chemicals and chemical products
25	การผลิตผลิตภัณฑ์ยางและพลาสติก	40	100.0	1	2.5	1	2.5	-	-	3	7.5	-	-	4	10.0	4	10.0	8	20.8	5	12.5	14	34.2	79.6	Manufacture of rubber and plastics products
26	การผลิตผลิตภัณฑ์จากแร่โลหะ	58	100.0	-	-	5	8.8	6	9.7	-	-	2	3.5	2	3.5	9	15.2	7	11.6	3	5.2	25	42.8	76.0	Manufacture of other non-metallic mineral products
27	การผลิตโลหะขั้นมูลฐาน	14	100.0	2	14.3	-	-	1	7.1	-	-	-	-	-	-	1	7.1	5	35.7	1	7.1	4	28.6	73.2	Manufacture of basic metals
28	การผลิตผลิตภัณฑ์ที่ทำจากโลหะประดิษฐ์ ยกเว้นเครื่องจักรและอุปกรณ์	229	100.0	-	-	-	-	3	1.3	-	-	39	16.8	16	7.2	35	15.4	63	27.4	12	5.2	61	26.6	78.0	Manufacture of fabricated metal products, except machinery and equipment
29	การผลิตเครื่องจักรและอุปกรณ์ ซึ่งมีได้จัดประเภทไว้ในที่อื่น	15	100.0	-	-	-	-	-	-	1	6.7	1	6.7	-	-	3	20.0	-	-	3	20.0	7	46.7	85.9	Manufacture of machinery and equipment n.e.c.
30	การผลิตเครื่องจักรสำนักงาน เครื่องทำบัญชี และเครื่องคำนวณ	2	100.0	-	-	-	-	-	-	-	-	-	-	-	-	-	-	-	-	-	-	2	100.0	100.0	Manufacture of office, accounting and computing machinery
31	การผลิตเครื่องจักรและเครื่องอุปกรณ์ไฟฟ้า ซึ่งมีได้จัดประเภทไว้ในที่อื่น	13	100.0	-	-	-	-	1	7.7	-	-	-	-	1	7.7	-	-	3	23.1	7	53.9	1	7.7	83.9	Manufacture of electrical machinery and apparatus n.e.c.
32	การผลิตอุปกรณ์และเครื่องอุปกรณ์วิทยุ โทรทัศน์ และการสื่อสาร	11	100.0	-	-	-	-	-	-	-	-	-	-	1	9.1	-	-	5	45.5	3	27.3	2	18.2	84.6	Manufacture of radio, television and communication equipment and apparatus
33	การผลิตอุปกรณ์ที่ใช้ในทางการแพทย์ การวัดความถี่ และอุปกรณ์ที่ใช้ในทางทัศนศาสตร์ นาฬิกา	1	100.0	-	-	-	-	-	-	-	-	-	-	-	-	1	100.0	-	-	-	-	-	-	70.0	Manufacture of medical, precision and optical instruments, watches and clocks
34	การผลิตยานยนต์ รถพ่วงและรถกึ่งรถพ่วง	14	100.0	-	-	-	-	2	14.3	1	7.1	-	-	2	14.3	2	14.3	4	28.6	2	14.3	1	7.1	71.6	Manufacture of motor vehicles, trailers and semi-trailers
35	การผลิตเครื่องอุปกรณ์การขนส่งอื่นๆ	5	100.0	-	-	-	-	-	-	-	-	-	-	1	20.0	-	-	1	20.0	-	-	3	60.0	88.0	Manufacture of other transport equipment
36	การผลิตเฟอร์นิเจอร์ รวมทั้งการผลิตซึ่งมีได้จัดประเภทไว้ในที่อื่น	931	100.0	-	-	-	-	-	-	1	0.1	28	3.0	80	8.6	168	18.1	71	7.6	8	0.8	575	61.8	88.5	Manufacture of furniture; manufacturing n.e.c.
37	การนำผลิตภัณฑ์เก่ามาผลิตเป็นวัสดุคืบใหม่	7	100.0	-	-	-	-	-	-	-	-	-	-	4	57.1	3	42.9	-	-	-	-	-	-	64.3	Recycling

ที่มา : สำนักอุตสาหกรรม พ.ศ.2550 จังหวัดปราจีนบุรี สำนักงานสถิติแห่งชาติ กระทรวงเทคโนโลยีสารสนเทศและการสื่อสาร  
Source : The 2007 Industrial Census, Prachin Buri Province, National Statistical Office, Ministry of Information and Communication Technology

## ภาค 2 ข้อมูลการดำเนินงานกิจกรรมของสถานประกอบการ

ตอนที่ 1 ข้อมูลการดำเนินกิจการของสถานประกอบการ  
จำแนกตามขนาดของสถานประกอบการ

## สารบัญตารางสถิติ

- ตอนที่ 1 ข้อมูลการดำเนินงานกิจการจำแนกตามขนาดของสถานประกอบการ
- ตาราง 1 สถิติมูลฐานอุตสาหกรรมการผลิตในปี 2549 จำแนกตามขนาดของสถานประกอบการ
- ตาราง 2 มูลค่าผลิตของสถานประกอบการอุตสาหกรรมการผลิตในปี 2549 จำแนกตามขนาดของสถานประกอบการ
- ตาราง 3 ค่าใช้จ่ายขั้นกลางของสถานประกอบการอุตสาหกรรมการผลิตในปี 2549 จำแนกตามขนาดของสถานประกอบการ
- ตาราง 4 คนทำงานในสถานประกอบการอุตสาหกรรมการผลิตในปี 2549 จำแนกตามสถานภาพการทำงาน เพศ และขนาดของสถานประกอบการ
- ตาราง 5 จำนวนสถานประกอบการอุตสาหกรรมการผลิต จำแนกตามจำนวนวันทำงานต่อสัปดาห์ จำนวนชั่วโมงทำงานเฉลี่ยต่อวันของลูกจ้าง และขนาดของสถานประกอบการ
- ตาราง 6 ค่าตอบแทนแรงงานในปี 2549 จำแนกตามขนาดของสถานประกอบการ
- ตาราง 7 มูลค่าวัตถุดิบและวัสดุประกอบฯ และสินค้าคงเหลือต้นปีและปลายปี 2549 จำแนกตามขนาดของสถานประกอบการ
- ตาราง 8 ส่วนเปลี่ยนแปลงของมูลค่าวัตถุดิบและวัสดุประกอบฯ และสินค้าคงเหลือในปี 2549 จำแนกตามขนาดของสถานประกอบการ
- ตาราง 9 ค่าใช้จ่ายทั้งสิ้นและค่าภาษีมูลค่าเพิ่มสุทธิของสถานประกอบการอุตสาหกรรมการผลิตในปี 2549 จำแนกตามขนาดของสถานประกอบการ
- ตาราง 10 รายรับทั้งสิ้นของสถานประกอบการอุตสาหกรรมการผลิตในปี 2549 จำแนกตามขนาดของสถานประกอบการ
- ตาราง 11 มูลค่าตามบัญชีของสินทรัพย์ถาวรในปี 2549 จำแนกตามขนาดของสถานประกอบการ
- ตาราง 12 มูลค่าสินทรัพย์ถาวรที่เปลี่ยนแปลงระหว่าง มกราคม - ธันวาคม 2549 จำแนกตามขนาดของสถานประกอบการ

ตาราง 1 สถิติมูลฐานอุตสาหกรรมการผลิตในปี 2549 จำแนกตามขนาดของสถานประกอบการ

TABLE 1 SUMMARY OF BASIC STATISTICS FOR MANUFACTURING ESTABLISHMENTS IN 2006 BY SIZE OF ESTABLISHMENT

(พันบาท In Thousand Baht)

ขนาดของสถานประกอบการ	จำนวน สถานประกอบการ Number of establishments	จำนวน คนทำงาน Number of persons engaged	จำนวน ลูกจ้าง Number of Employees	ค่าตอบแทน แรงงาน Remuneration	มูลค่าผลผลิต Value of gross output	ค่าใช้จ่าย ขั้นกลาง Intermediate consumption	มูลค่าเพิ่ม Value added	Size of establishment
<b>รวม</b>	<b>3,484</b>	<b>74,261</b>	<b>69,361</b>	<b>8,387,874.8</b>	<b>113,363,387.1</b>	<b>89,649,129.2</b>	<b>23,714,257.9</b>	<b>Total</b>
1 - 15 คน	3,270	6,610	1,812	99,476.2	1,255,450.4	809,262.4	446,188.0	1 - 15 persons
16 - 25 คน	25	512	471	31,221.1	452,605.1	312,694.2	139,910.8	16 - 25 persons
26 - 30 คน	10	288	261	15,918.6	79,465.7	55,795.0	23,670.7	26 - 30 persons
31 - 50 คน	26	1,084	1,075	117,541.8	2,375,289.0	1,756,620.3	618,668.8	31 - 50 persons
51 - 200 คน	72	8,861	8,839	1,057,326.2	12,190,216.5	9,560,375.1	2,629,841.4	51 - 200 persons
มากกว่า 200 คน	81	56,906	56,903	7,066,390.9	97,010,360.3	77,154,382.2	19,855,978.1	More than 200 persons

ที่มา : สำมะโนอุตสาหกรรม พ.ศ.2550 จังหวัด ปราชินบุรี สำนักงานสถิติแห่งชาติ กระทรวงเทคโนโลยีสารสนเทศและการสื่อสาร

Source : The 2007 Industrial Census, Prachin Buri Province, National Statistical Office, Ministry of Information and Communication Technology

ตาราง 2 มูลค่าผลผลิตของสถานประกอบการอุตสาหกรรมการผลิตในปี 2549 จำแนกตามขนาดของสถานประกอบการ

TABLE 2 VALUE OF GROSS OUTPUT OF MANUFACTURING ESTABLISHMENTS IN 2006 BY SIZE OF ESTABLISHMENT

: (พันบาท In Thousand Baht)

ขนาดของสถานประกอบการ	จำนวน สถาน- ประกอบการ  Number of establishments	รวม  Total	มูลค่าขายผลผลิต  Sales of goods produced	รายรับจาก การขายสินค้า ที่ซื้อมาจำหน่าย ในสภาพเดิม  Sales of goods purchased for resale	รายรับจากการ รับจ้างเหมาทำการ ผลิตสินค้า  Receipts for contract and commission work	รายรับจากการ ให้บริการบำรุงรักษา ซ่อมแซมและติดตั้ง ให้แก่สถาน ประกอบการอื่น  Receipts for repair and installation work etc.	รายรับจากการ ให้เช่าอาคาร ฯลฯ และรายรับอื่น ๆ  Receipts for rent on building etc. and other receipts	ส่วนเปลี่ยนแปลง มูลค่าสินค้าคงเหลือ  Change in value of stocks of goods	Size of establishment
รวม	3,484	113,363,387.1	108,880,180.8	670,211.4	384,976.0	24,569.0	2,054,462.8	1,348,987.2	Total
1 - 15 คน	3,270	1,255,450.4	1,032,091.4	8,173.0	16,412.1	2,071.0	1,347.7	195,355.2	1 - 15 persons
16 - 25 คน	25	452,605.1	381,532.9	74,483.5	5,190.0	-	956.4	-9,557.7	16 - 25 persons
26 - 30 คน	10	79,465.7	67,278.0	-	-	-	106.8	12,080.9	26 - 30 persons
31 - 50 คน	26	2,375,289.0	2,289,700.7	480.9	10.5	19,249.3	11,818.9	54,028.8	31 - 50 persons
51 - 200 คน	72	12,190,216.5	11,813,902.9	47,399.5	138,553.9	3,248.7	58,033.1	129,078.5	51 - 200 persons
มากกว่า 200 คน	81	97,010,360.3	93,295,675.0	539,674.6	224,809.4	-	1,982,199.9	968,001.5	More than 200 persons

ที่มา : สำมะโนอุตสาหกรรม พ.ศ.2550 จังหวัด ปราจีนบุรี สำนักงานสถิติแห่งชาติ กระทรวงเทคโนโลยีสารสนเทศและการสื่อสาร

Source : The 2007 Industrial Census, Prachin Buri Province, National Statistical Office, Ministry of Information and Communication Technology



ตาราง 3 ค่าใช้จ่ายขั้นกลางของสถานประกอบการอุตสาหกรรมการผลิตในปี 2549 จำแนกตามขนาดของสถานประกอบการ

TABLE 3 INTERMEDIATE CONSUMPTION OF MANUFACTURING ESTABLISHMENTS IN 2006 BY SIZE OF ESTABLISHMENT

: (พันบาท In Thousand Baht)

ขนาดของสถานประกอบการ	จำนวน สถาน- ประกอบการ Number of establishments	รวม Total	ค่าซื้อวัตถุดิบ และวัสดุประกอบฯ ที่ใช้ในการผลิต Purchase of materials and components	ค่าเชื้อเพลิง และค่าไฟฟ้า ที่ใช้จ่ายในการผลิต Cost of fuels, cost of electricity used in production	ค่าติดตั้งซ่อมแซมและ บำรุงรักษาสินค้า ที่จำหน่ายให้ลูกค้า Cost of repair and maintenance sales of goods of purchase	ค่าติดตั้งซ่อมแซมและ บำรุงรักษาเครื่องจักร เครื่องมือ Cost of repair and maintenance of machinery and equipment	ค่าซื้อสินค้า ที่ซื้อมาจำหน่าย ในสภาพเดิม Purchase of goods for resale	ค่าจ้างเหมาจ่ายให้ สถานประกอบการ อื่นผลิตสินค้าให้ Cost of contract and commission work	ค่าใช้จ่ายอื่น ๆ Other expenses	ส่วนเปลี่ยนแปลง มูลค่าวัตถุดิบและ วัสดุประกอบฯ คงเหลือ Change in value of stocks of materials and components	Size of establishment
รวม	3,484	89,649,129.2	55,600,150.4	8,046,875.7	848,951.6	3,026,029.2	875,243.5	689,538.3	21,796,842.8	1,234,502.30	Total
1 - 15 คน	3,270	809,262.4	499,945.3	66,742.5	2,016.0	10,326.0	87,127.7	5,638.8	135,095.7	-2,370.40	1 - 15 persons
16 - 25 คน	25	312,694.2	141,672.7	27,555.7	8,947.1	17,612.8	64,177.4	670.0	46,196.8	-5,861.70	16 - 25 persons
26 - 30 คน	10	55,795.0	45,832.1	1,450.2	35.4	245.4	-	456.5	8,499.2	723.9	26 - 30 persons
31 - 50 คน	26	1,756,620.3	1,257,124.8	118,952.3	20,820.8	32,466.0	9,119.6	55,500.2	319,450.8	56,814.30	31 - 50 persons
51 - 200 คน	72	9,560,375.1	6,363,181.7	747,324.2	37,019.1	402,821.5	49,782.6	194,142.5	2,055,301.0	289,197.50	51 - 200 persons
มากกว่า 200 คน	81	77,154,382.2	47,292,393.8	7,084,850.7	780,113.2	2,562,557.5	665,036.2	433,130.3	19,232,299.3	895,998.80	More than 200 persons

ที่มา : สำมะโนอุตสาหกรรม พ.ศ.2550 จังหวัด ปราจีนบุรี สำนักงานสถิติแห่งชาติ กระทรวงเทคโนโลยีสารสนเทศและการสื่อสาร

Source : The 2007 Industrial Census, Prachin Buri Province, National Statistical Office, Ministry of Information and Communication Technology

ตาราง 4 คนทำงานในสถานประกอบการอุตสาหกรรมผลิตในปี 2549 จำแนกตามสถานภาพการทำงาน เพศ และขนาดของสถานประกอบการ

TABLE 4 PERSONS ENGAGED IN MANUFACTURING ESTABLISHMENTS IN 2006 BY WORK STATUS, SEX AND SIZE OF ESTABLISHMENT

ขนาดของสถานประกอบการ ประเภท	จำนวน	รวม			คนทำงานโดยไม่ได้รับค่าจ้าง/			ลูกจ้างในกรรมวิธีการผลิต Operatives									ลูกจ้างอื่น ๆ			Size of establishment
	สถาน- ประกอบการ	Total			เงินเดือน			รวม			ผู้ปฏิบัติงานที่มีฝีมือ			ผู้ปฏิบัติงานไม่มีฝีมือ			Other employees			
	Number of establishments	Unpaid workers			Total			Skill labour			Unskill labour									
		รวม	ชาย	หญิง	รวม	ชาย	หญิง	รวม	ชาย	หญิง	รวม	ชาย	หญิง	รวม	ชาย	หญิง	รวม	ชาย	หญิง	
Total	Male	Female	Total	Male	Female	Total	Male	Female	Total	Male	Female	Total	Male	Female	Total	Male	Female			
รวม	3,484	74,261	31,154	43,106	4,900	2,147	2,753	59,814	25,009	34,805	41,174	16,881	24,293	18,640	8,128	10,512	9,547	3,999	5,548	Total
1 - 15 คน	3,270	6,610	3,209	3,400	4,798	2,092	2,706	1,721	1,043	678	1,245	765	480	476	278	198	91	75	16	1 - 15 persons
16 - 25 คน	25	512	250	262	41	25	16	424	208	216	299	135	164	125	73	52	47	17	30	16 - 25 persons
26 - 30 คน	10	288	108	180	27	13	14	231	79	152	206	79	127	25	-	25	30	16	14	26 - 30 persons
31 - 50 คน	26	1,084	589	495	9	5	4	881	494	387	750	416	334	131	78	53	194	90	104	31 - 50 persons
51 - 200 คน	72	8,861	4,624	4,237	22	11	11	7,554	4,018	3,536	5,288	2,875	2,413	2,266	1,143	1,123	1,285	595	690	51 - 200 persons
มากกว่า 200 คน	81	56,906	22,374	34,532	3	1	2	49,003	19,167	29,836	33,386	12,611	20,775	15,617	6,556	9,061	7,900	3,206	4,694	More than 200 persons

ที่มา : สำมะโนอุตสาหกรรม พ.ศ.2550 จังหวัด ปราจีนบุรี สำนักงานสถิติแห่งชาติ กระทรวงเทคโนโลยีสารสนเทศและการสื่อสาร

Source : The 2007 Industrial Census, Prachin Buri Province, National Statistical Office, Ministry of Information and Communication Technology

ตาราง 5 จำนวนสถานประกอบการอุตสาหกรรมการผลิต จำนวนคนตามจำนวนวันทำงานต่อสัปดาห์ จำนวนชั่วโมงทำงานเฉลี่ยต่อวันของลูกจ้าง และขนาดของสถานประกอบการ

TABLE 5 NUMBER OF MANUFACTURING ESTABLISHMENTS BY WORKING DAYS PER WEEK, WORKING HOURS PER DAY OF EMPLOYEES AND SIZE OF ESTABLISHMENT

ขนาดของสถานประกอบการ	จำนวน สถาน ประกอบการ Number of establishments	ลูกจ้างในกรรมวิธีการผลิต Operatives						ลูกจ้างอื่น ๆ Other employees						Size of establishment
		จำนวนวันทำงานต่อสัปดาห์			จำนวนชั่วโมงทำงานเฉลี่ยต่อวัน			จำนวนวันทำงานต่อสัปดาห์			จำนวนชั่วโมงทำงานเฉลี่ยต่อวัน			
		Number of working days per week			Number of working hours per day			Number of working days per week			Number of working hours per day			
		1 - 5	6	7	< 8	8 - 10	11 - 12	1 - 5	6	7	< 8	8 - 10	11 - 12	
รวม	3,484	204	411	221	211	600	26	31	143	5	15	161	3	Total
1 - 15 คน	3,270	180	230	212	201	420	2	15	14	4	11	22	-	1 - 15 persons
16 - 25 คน	25	3	19	3	4	20	1	-	10	-	1	9	-	16 - 25 persons
26 - 30 คน	10	3	7	-	2	8	-	-	4	-	-	4	-	26 - 30 persons
31 - 50 คน	26	2	23	1	2	22	2	2	13	1	1	15	-	31 - 50 persons
51 - 200 คน	72	8	60	4	1	59	12	7	45	-	2	50	-	51 - 200 persons
มากกว่า 200 คน	81	8	72	1	1	71	9	7	57	-	-	61	3	More than 200 persons

ที่มา : สำมะโนอุตสาหกรรม พ.ศ.2550 จังหวัด ปราจีนบุรี สำนักงานสถิติแห่งชาติ กระทรวงเทคโนโลยีสารสนเทศและการสื่อสาร

Source : The 2007 Industrial Census, Prachin Buri Province, National Statistical Office, Ministry of Information and Communication Technology

TABLE 6 REMUNERATION IN 2006 BY SIZE OF ESTABLISHMENT

(พันบาท In Thousand Baht)

ขนาดของสถานประกอบการ Number of establishments	จำนวน สถาน- ประกอบการ Number of employees	จำนวนลูกจ้าง employees	รวม Total	ลูกจ้างในกรรมวิธีการผลิต Operatives						ลูกจ้างอื่น ๆ Other employees						Size of establishment
				รวม	ค่าจ้าง	ค่าล่วงเวลา	สวัสดิการและผลประโยชน์ตอบแทน	เงินที่สถานประกอบการ	รวม	ค่าจ้าง	ค่าล่วงเวลา	สวัสดิการและผลประโยชน์ตอบแทน	เงินที่สถานประกอบการ			
				Total	เงินเดือน	โบนัส ฯลฯ	Fringe benefits	จ่ายสมทบเข้ากองทุน	Total	เงินเดือน	โบนัส ฯลฯ	Fringe benefits	จ่ายสมทบเข้ากองทุน			
				Wages, salaries	Overtime bonus etc.	ค่ารักษาพยาบาล	อื่น ๆ	เพื่อการประกันสังคม ฯลฯ	Wages, salaries	Overtime bonus etc.	ค่ารักษาพยาบาล	อื่น ๆ	เพื่อการประกันสังคม ฯลฯ			
to social security					to social security											
<b>รวม</b>	<b>3,484</b>	<b>69,361</b>	<b>8,387,874.8</b>	<b>6,922,387.7</b>	<b>4,618,136.9</b>	<b>1,786,557.9</b>	<b>65,707.7</b>	<b>237,582.1</b>	<b>214,403.1</b>	<b>1,465,487.1</b>	<b>1,066,491.4</b>	<b>304,872.0</b>	<b>11,861.5</b>	<b>40,342.5</b>	<b>41,919.8</b>	<b>Total</b>
1 - 15 คน	3,270	1,812	99,476.2	94,344.4	87,639.6	3,959.1	32.8	944.3	1,768.6	5,131.9	4,776.2	72.0	-	38.1	245.6	1 - 15 persons
16 - 25 คน	25	471	31,221.1	25,844.9	22,927.4	1,467.4	63.0	490.0	897.2	5,376.1	4,662.8	475.8	1.2	41.1	195.3	16 - 25 persons
26 - 30 คน	10	261	15,918.6	12,207.8	10,631.2	748.6	30.0	367.0	431.1	3,710.8	3,460.0	62.9	-	-	187.8	26 - 30 persons
31 - 50 คน	26	1,075	117,541.8	78,198.5	61,231.0	10,601.9	983.3	1,553.0	3,829.3	39,343.4	29,523.7	4,703.5	1,220.2	2,269.0	1,627.1	31 - 50 persons
51 - 200 คน	72	8,839	1,057,326.2	795,401.8	601,528.2	137,148.7	2,025.8	24,860.8	29,838.3	261,924.4	209,871.6	31,701.9	2,235.4	10,939.1	7,176.5	51 - 200 persons
มากกว่า 200 คน	81	56,903	7,066,390.9	5,916,390.3	3,834,179.5	1,632,632.3	62,572.7	209,367.2	177,638.7	1,150,000.5	814,197.1	267,856.0	8,404.7	27,055.2	32,487.5	More than 200 persons

ที่มา : สำมะโนอุตสาหกรรม พ.ศ.2550 จังหวัด ปราจีนบุรี สำนักงานสถิติแห่งชาติ กระทรวงเทคโนโลยีสารสนเทศและการสื่อสาร

Source : The 2007 Industrial Census, Prachin Buri Province, National Statistical Office, Ministry of Information and Communication Technology

ตาราง 7 มูลค่าวัตถุดิบและวัสดุประกอบฯ และสินค้าคงเหลือต้นปีและปลายปี 2549 จำแนกตามขนาดของสถานประกอบการ

TABLE 7 VALUE OF STOCKS AT THE BEGINNING AND THE END OF 2006 BY SIZE OF ESTABLISHMENT

(พันบาท In Thousand Baht)

ขนาดของสถานประกอบการ Number of establishments	จำนวน สถาน- ประกอบกร Number of establishments	มูลค่า ณ ต้นปี 2549 At the beginning of 2006					มูลค่า ณ ปลายปี 2549 At the end of 2006					Size of establishment											
		รวม Total	วัตถุดิบ และ วัสดุประกอบฯ Materials and components	สินค้า ระหว่าง ผลิต Work in progress	สินค้า สำเร็จรูป Finished goods	สินค้าที่ซื้อ มา สภาพเดิม Goods purchased for resale	รวม Total	วัตถุดิบ และ วัสดุประกอบฯ Materials and components	สินค้า ระหว่าง ผลิต Work in progress	สินค้า สำเร็จรูป Finished goods	สินค้าที่ซื้อ มา สภาพเดิม Goods purchased for resale												
รวม	3,484	13,240,575.5	6,442,737.5	2,679,424.5	3,968,540.2	149,873.2	15,824,065.1	7,677,239.8	3,402,362.5	4,521,389.1	223,073.6	Total											
1 - 15 คน	3,270	33,819.3	22,644.5	1,596.2	9,222.2	356.4	226,804.1	20,274.1	1,338.7	121,912.0	83,279.4	1 - 15 persons											
16 - 25 คน	25	53,879.3	20,338.9	7,630.2	25,379.0	531.3	38,459.9	14,477.2	6,008.7	17,327.2	646.9	16 - 25 persons											
26 - 30 คน	10	4,841.7	3,040.3	804.2	997.1	-	17,646.4	3,764.2	1,417.5	12,464.7	-	26 - 30 persons											
31 - 50 คน	26	341,262.9	171,985.1	21,611.9	88,269.9	59,396.1	452,106.0	228,799.3	45,095.5	100,991.3	77,219.9	31 - 50 persons											
51 - 200 คน	72	1,570,656.3	781,919.6	157,314.6	631,089.7	332.3	1,988,932.3	1,071,117.1	179,202.3	731,340.5	7,272.3	51 - 200 persons											
มากกว่า 200 คน	81	11,236,116.0	5,442,809.1	2,490,467.5	3,213,582.3	89,257.2	13,100,116.3	6,338,807.9	3,169,299.8	3,537,353.4	54,655.2	More than 200 persons											

ที่มา : สำมะโนอุตสาหกรรม พ.ศ.2550 จังหวัด ปราจีนบุรี สำนักงานสถิติแห่งชาติ กระทรวงเทคโนโลยีสารสนเทศและการสื่อสาร

Source : The 2007 Industrial Census, Prachin Buri Province, National Statistical Office, Ministry of Information and Communication Technology

ตาราง 8 ส่วนเปลี่ยนแปลงของมูลค่าวัตถุดิบและวัสดุประกอบฯ และสินค้าคงเหลือในปี 2549 จำแนกตามขนาดของสถานประกอบการ

TABLE 8 CHANGE IN VALUE OF STOCKS IN 2006 BY SIZE OF ESTABLISHMENT

: (พันบาท In Thousand Baht)

ขนาดของสถานประกอบการ	จำนวน สถาน- ประกอบการ Number of establishments	ส่วนเปลี่ยนแปลงของมูลค่าวัตถุดิบและวัสดุประกอบฯ และสินค้าคงเหลือ Change in value of stocks					สินค้าที่ซื้อ มา จำหน่ายในสภาพเดิม Goods purchased for resale	Size of establishment
		รวม Total	วัตถุดิบและ วัสดุประกอบฯ Materials and components	สินค้าระหว่าง ผลิต Work in progress	สินค้า สำเร็จรูป Finished goods	สินค้า		
รวม	3,484	2,583,489.6	1,234,502.3	722,938.0	552,848.9	73,200.4	Total	
1 - 15 คน	3,270	192,984.9	-2,370.4	-257.5	112,689.8	82,922.9	1 - 15 persons	
16 - 25 คน	25	-15,419.4	-5,861.7	-1,621.5	-8,051.8	115.6	16 - 25 persons	
26 - 30 คน	10	12,804.8	723.9	613.4	11,467.6	-	26 - 30 persons	
31 - 50 คน	26	110,843.1	56,814.3	23,483.6	12,721.4	17,823.8	31 - 50 persons	
51 - 200 คน	72	418,276.0	289,197.5	21,887.7	100,250.8	6,940.0	51 - 200 persons	
มากกว่า 200 คน	81	1,864,000.3	895,998.8	678,832.3	323,771.1	-34,602.0	More than 200 persons	

ที่มา : สำมะโนอุตสาหกรรม พ.ศ.2550 จังหวัด ปราจีนบุรี สำนักงานสถิติแห่งชาติ กระทรวงเทคโนโลยีสารสนเทศและการสื่อสาร

Source : The 2007 Industrial Census, Prachin Buri Province, National Statistical Office, Ministry of Information and Communication Technology

ตาราง 9 ค่าใช้จ่ายทั้งสิ้นและค่าภาษีมูลค่าเพิ่มสุทธิของสถานประกอบการอุตสาหกรรมการผลิตในปี 2549 จำแนกตามขนาดของสถานประกอบการ

TABLE 9 TOTAL EXPENSES AND NET VALUE ADDED TAX OF MANUFACTURING ESTABLISHMENTS IN 2006 BY SIZE OF ESTABLISHMENT

: (พันบาท In Thousand Baht)

ขนาดของสถานประกอบการ	จำนวน สถาน- ประกอบการ Number of establishments	รวม Total	ค่าซื้อวัตถุดิบ และวัสดุประกอบ ที่ใช้ในการผลิต Purchase of materials and components	ค่าเชื้อเพลิง และค่าไฟฟ้า ที่ใช้จ่ายในการผลิต Cost of fuels, cost of electricity used in production	ค่าติดตั้งซ่อมแซมและ บำรุงรักษาสินค้า ที่จำหน่ายให้ลูกค้า Cost of repair and maintenance sales of goods of purchase	ค่าติดตั้งซ่อมแซมและ บำรุงรักษาเครื่องจักร เครื่องมือ Cost of repair and maintenance of machinery and equipment	ค่าซื้อสินค้า ที่เข้ามาจำหน่าย ในสภาพเดิม Purchase of goods for resale	ค่าจ้างเหมาจ่ายให้ สถานประกอบการ อื่นผลิตสินค้าให้ Commission work and commission work	ค่าใช้จ่าย ในการขาย Cost of sale	ค่าใช้จ่าย ในการบริหาร และดำเนินงาน Administrative expense	ค่าใช้จ่ายอื่น ๆ Other expenses	ค่าภาษีอื่น ๆ Other taxes	ค่าภาษี มูลค่าเพิ่ม สุทธิ Net value added tax	Size of establishment
รวม	3,484	97,416,229.7	55,600,150.4	8,046,875.7	848,951.6	3,026,029.2	875,243.5	689,538.3	3,023,893.8	7,726,622.0	13,963,213.5	1,207,693.7	2,408,017.9	Total
1 - 15 คน	3,270	829,588.6	499,945.3	66,742.5	2,016.0	10,326.0	87,127.7	5,638.8	27,664.5	103,669.4	18,703.4	1,520.5	6,234.5	1 - 15 persons
16 - 25 คน	25	361,539.6	141,672.7	27,555.7	8,947.1	17,612.8	64,177.4	670.0	11,590.0	34,448.7	9,012.0	1,447.7	44,405.4	16 - 25 persons
26 - 30 คน	10	60,663.8	45,832.1	1,450.2	35.4	245.4	-	456.5	1,006.8	5,186.6	4,526.8	731.0	1,193.0	26 - 30 persons
31 - 50 คน	26	1,922,457.3	1,257,124.8	118,952.3	20,820.8	32,466.0	9,119.6	55,500.2	73,938.3	169,104.6	103,676.4	22,719.7	59,034.5	31 - 50 persons
51 - 200 คน	72	10,336,273.4	6,363,181.7	747,324.2	37,019.1	402,821.5	49,782.6	194,142.5	348,764.5	1,036,047.3	910,752.8	44,477.3	201,959.9	51 - 200 persons
มากกว่า 200 คน	81	83,905,707.0	47,292,393.8	7,084,850.7	780,113.2	2,562,557.5	665,036.2	433,130.3	2,560,929.7	6,378,165.3	12,916,542.0	1,136,797.5	2,095,190.7	More than 200 persons

ที่มา : สำมะโนอุตสาหกรรม พ.ศ.2550 จังหวัด ปราชินบุรี สำนักงานสถิติแห่งชาติ กระทรวงเทคโนโลยีสารสนเทศและการสื่อสาร

Source : The 2007 Industrial Census, Prachin Buri Province, National Statistical Office, Ministry of Information and Communication Technology

ตาราง 10 รายรับทั้งสิ้นของสถานประกอบการอุตสาหกรรมการผลิตในปี 2549 จำแนกตามขนาดของสถานประกอบการ

TABLE 10 TOTAL RECEIPTS OF MANUFACTURING ESTABLISHMENTS IN 2006 BY SIZE OF ESTABLISHMENT

: (พันบาท In Thousand Baht)

ขนาดของสถานประกอบการ	จำนวน สถานประกอบการ Number of establishments	รวม Total	มูลค่าขายผลผลิต Sales of goods produced	รายรับจาก การขายสินค้า ที่ซื้อมาจำหน่าย ในสภาพเดิม Sales of goods purchased for resale	รายรับจากการ รับจ้างเหมาทำการบริการ ผลิตสินค้าฯ Receipts for contract and commission work	รายรับจากการให้ บำรุงรักษา ซ่อมแซมฯ Receipts for repair and installation work done for others	รายรับจากการ ให้เช่าที่ดิน Receipts for rent on land	รายรับจากการให้เช่า อาคาร อาคารพร้อมที่ดินฯลฯ Receipts for rent on building, vehicle, machinery and equipment	เงินปันผลรับ Dividend	ดอกเบี้ยรับ Interest	กำไรจากการ เปลี่ยนแปลง อัตราแลกเปลี่ยนฯ Gain form currency exchange	รายรับอื่น ๆ Other receipts	
<b>รวม</b>	<b>3,484</b>	<b>114,095,424.4</b>	<b>108,880,180.8</b>	<b>670,211.4</b>	<b>384,976.0</b>	<b>24,569.0</b>	<b>9,758.4</b>	<b>28,605.0</b>	<b>6,587.8</b>	<b>161,722.1</b>	<b>1,902,956.2</b>	<b>2,025,857.8</b>	<b>Total</b>
1 - 15 คน	3,270	1,060,356.7	1,032,091.4	8,173.0	16,412.1	2,071.0	133.3	168.0	-	10.6	117.5	1,179.7	1 - 15 persons
16 - 25 คน	25	466,137.2	381,532.9	74,483.5	5,190.0	-	-	-	-	53.7	3,920.8	956.4	16 - 25 persons
26 - 30 คน	10	67,701.9	67,278.0	-	-	-	-	-	-	80.6	236.5	106.8	26 - 30 persons
31 - 50 คน	26	2,344,144.5	2,289,700.7	480.9	10.5	19,249.3	78.4	300.0	0.2	2,710.7	20,095.0	11,518.9	31 - 50 persons
51 - 200 คน	72	12,187,384.0	11,813,902.9	47,399.5	138,553.9	3,248.7	316.0	8,091.8	499.9	11,319.3	114,110.8	49,941.3	51 - 200 persons
มากกว่า 200 คน	81	97,969,700.1	93,295,675.0	539,674.6	224,809.4	-	9,230.6	20,045.2	6,087.7	147,547.2	1,764,475.7	1,962,154.7	More than 200 persons

ที่มา : สำมะโนอุตสาหกรรม พ.ศ.2550 จังหวัด ปราจีนบุรี สำนักงานสถิติแห่งชาติ กระทรวงเทคโนโลยีสารสนเทศและการสื่อสาร

Source : The 2007 Industrial Census, Prachinburi Province, National Statistical Office, Ministry of Information and Communication Technology



TABLE 11 BOOK VALUE OF FIXED ASSETS IN 2006 BY SIZE OF ESTABLISHMENT

: (พันบาท In Thousand Baht)

ขนาดของสถานประกอบการ Number of establishments	จำนวน สถาน- ประกอบการ Number of establishments	มูลค่าสินทรัพย์ถาวรต้นงวด Book value of fixed assets 1 Jan. 2006								มูลค่าสินทรัพย์ถาวรปลายงวด Book value of fixed assets 31 Dec. 2006								Size of establishment
		รวม	ที่ดิน	อาคารและ สิ่งก่อสร้าง	เครื่องจักร	ยานพาหนะ	เครื่องใช้ สำนักงาน	เครื่องมือ อื่นๆ	สินทรัพย์ ถาวรอื่น ๆ	รวม	ที่ดิน	อาคารและ สิ่งก่อสร้าง	เครื่องจักร	ยานพาหนะ	เครื่องใช้ สำนักงาน	เครื่องมือ อื่นๆ	สินทรัพย์ ถาวรอื่น ๆ	
		Total	Land	Building and construction	Machinery	Vehicles	Office appliances	Equipment and fixed assets	Other fixed assets	Total	Land	Building and construction	Machinery	Vehicles	Office appliances	Equipment and fixed assets	Other fixed assets	
รวม	3,484	63,314,318.0	4,772,526.2	14,347,283.3	36,928,756.8	1,570,621.1	1,769,586.9	2,540,323.2	1,385,220.5	68,213,773.1	5,202,406.4	15,196,815.0	41,515,735.1	1,305,608.1	1,687,804.1	1,833,760.0	1,471,644.5	Total
1 - 15 คน	3,270	2,728,266.5	796,864.7	1,066,667.7	239,491.0	612,073.1	5,206.1	7,844.4	119.4	2,457,384.2	800,449.1	998,009.4	194,109.9	452,032.3	5,579.8	7,042.6	161.1	1 - 15 persons
16 - 25 คน	25	231,622.7	64,325.4	55,377.6	42,681.2	60,962.6	2,869.1	3,648.5	1,758.3	220,824.5	66,325.4	52,218.5	41,978.3	51,137.7	3,491.3	3,642.6	2,030.8	16 - 25 persons
26 - 30 คน	10	89,471.5	16,560.0	21,431.8	46,542.3	3,547.5	773.9	452.7	163.4	90,547.4	17,966.2	23,915.2	44,183.9	2,971.4	895.3	561.4	54.1	26 - 30 persons
31 - 50 คน	26	1,560,356.3	193,034.7	412,802.8	762,419.6	61,333.3	42,138.5	47,937.0	40,690.4	1,408,574.1	215,538.4	396,049.7	621,857.7	48,839.1	36,877.7	47,930.9	41,480.6	31 - 50 persons
51 - 200 คน	72	7,517,136.2	638,506.6	2,192,564.7	3,678,972.7	238,574.8	132,033.1	414,242.4	222,241.8	7,212,358.7	651,835.9	2,135,049.2	3,409,339.3	201,282.6	135,785.5	373,211.1	305,855.1	51 - 200 persons
มากกว่า 200 คน	81	51,187,464.9	3,063,234.8	10,598,438.8	32,158,650.1	594,129.7	1,586,566.2	2,066,198.2	1,120,247.2	56,824,084.2	3,450,291.4	11,591,573.1	37,204,266.0	549,345.0	1,505,174.5	1,401,371.4	1,122,062.8	More than 200 persons

ที่มา : สำมะโนอุตสาหกรรม พ.ศ.2550 จังหวัด ปราจีนบุรี สำนักงานสถิติแห่งชาติ กระทรวงเทคโนโลยีสารสนเทศและการสื่อสาร

Source : The 2007 Industrial Census, Prachin Buri Province, National Statistical Office, Ministry of Information and Communication Technology

ตาราง 12 มูลค่าสินทรัพย์ถาวรที่เปลี่ยนแปลงระหว่างมกราคม - ธันวาคม 2549 จำแนกตามขนาดของสถานประกอบการ

TABLE 12 VALUE OF FIXED ASSETS CHANGE IN JANUARY - DECEMBER 2006 BY SIZE OF ESTABLISHMENT

: (พันบาท In Thousand Baht)

ขนาดของสถานประกอบการ	จำนวน สถาน- ประกอบการ Number of establishments	มูลค่าสินทรัพย์ถาวรที่เปลี่ยนแปลง Change in value of fixed assets			ค่าโอน กรรมสิทธิ์ Ownership transfer fee	Size of establishment
		รวม Total	มูลค่าสินทรัพย์ ถาวรที่ซื้อหรือ ผลิตขึ้นเอง Value of new or cost producing of fixed assets	มูลค่าสินทรัพย์ ถาวรที่ขาย Value of disposal of fixed assets		
รวม	3,484	11,740,954.0	4,563,754.8	373,901.6	6,803,297.6	Total
1 - 15 คน	3,270	9,960.7	6,421.3	3,539.4	-	1 - 15 persons
16 - 25 คน	25	7,656.3	6,254.7	1,401.6	-	16 - 25 persons
26 - 30 คน	10	7,478.7	7,478.7	-	-	26 - 30 persons
31 - 50 คน	26	89,702.0	26,520.4	63,181.6	-	31 - 50 persons
51 - 200 คน	72	481,864.2	456,249.1	25,613.1	2.0	51 - 200 persons
มากกว่า 200 คน	81	11,144,292.1	4,060,830.6	280,165.9	6,803,295.6	More than 200 persons

ที่มา : สำมะโนอุตสาหกรรม พ.ศ.2550 จังหวัด ปราจีนบุรี สำนักงานสถิติแห่งชาติ กระทรวงเทคโนโลยีสารสนเทศและการสื่อสาร

Source : The 2007 Industrial Census, Prachin Buri Province, National Statistical Office, Ministry of Information and Communication Technology

ตอนที่ 2 ข้อมู๑การดำเนิ๑กิจการข๑งสถานประก๑บการ  
จำแนกตามหม๑ด๑ตุ๑ต๑า๑กรรม

## สารบัญตารางสถิติ

- ตอนที่ 2 ข้อมูลการดำเนินงานกิจการจำแนกตามหมวดอุตสาหกรรม
- ตาราง 1 สถิติมูลฐานอุตสาหกรรมการผลิตในปี 2549 จำแนกตามหมวดอุตสาหกรรม
- ตาราง 2 มูลค่าผลผลิตของสถานประกอบการอุตสาหกรรมการผลิตในปี 2549 จำแนกตามหมวดอุตสาหกรรม
- ตาราง 3 ค่าใช้จ่ายขั้นกลางของสถานประกอบการอุตสาหกรรมการผลิตในปี 2549 จำแนกตามหมวดอุตสาหกรรม
- ตาราง 4 คนทำงานในสถานประกอบการอุตสาหกรรมการผลิตในปี 2549 จำแนกตามสถานภาพการทำงาน เพศ และหมวดอุตสาหกรรม
- ตาราง 5 จำนวนสถานประกอบการอุตสาหกรรมการผลิต จำแนกตามจำนวนวันทำงานต่อสัปดาห์ จำนวนชั่วโมงทำงานเฉลี่ยต่อวันของลูกจ้าง และหมวดอุตสาหกรรม
- ตาราง 6 ค่าตอบแทนแรงงานในปี 2549 จำแนกตามหมวดอุตสาหกรรม
- ตาราง 7 มูลค่าวัตถุดิบและวัสดุประกอบฯ และสินค้าคงเหลือต้นปีและปลายปี 2549 จำแนกตามหมวดอุตสาหกรรม
- ตาราง 8 ส่วนเปลี่ยนแปลงของมูลค่าวัตถุดิบและวัสดุประกอบฯ และสินค้าคงเหลือในปี 2549 จำแนกตามหมวดอุตสาหกรรม
- ตาราง 9 ค่าใช้จ่ายทั้งสิ้นและค่าภาษีมูลค่าเพิ่มสุทธิของสถานประกอบการอุตสาหกรรมการผลิตในปี 2549 จำแนกตามหมวดอุตสาหกรรม
- ตาราง 10 รายรับทั้งสิ้นของสถานประกอบการอุตสาหกรรมการผลิตในปี 2549 จำแนกตามหมวดอุตสาหกรรม
- ตาราง 11 มูลค่าตามบัญชีของสินทรัพย์ถาวรในปี 2549 จำแนกตามหมวดอุตสาหกรรม
- ตาราง 12 มูลค่าสินทรัพย์ถาวรที่เปลี่ยนแปลงระหว่าง มกราคม - ธันวาคม 2549 จำแนกตามหมวดอุตสาหกรรม

ตาราง 1 สถิติพื้นฐานอุตสาหกรรมการผลิตในปี 2549 จำแนกตามหมวดอุตสาหกรรม

TABLE 1 SUMMARY OF BASIC STATISTICS FOR MANUFACTURING ESTABLISHMENTS IN 2006 BY DIVISION OF INDUSTRY

(พันบาท In Thousand Baht)

รหัส Code	หมวดอุตสาหกรรม	จำนวน สถานประกอบการ Number of establishments	จำนวน คนทำงาน Number of persons engaged	จำนวน ลูกจ้าง Number of Employees	ค่าตอบแทน แรงงาน Remuneration	มูลค่าผลผลิต Value of gross output	ค่าใช้จ่าย ขั้นกลาง Intermediate consumption	มูลค่าเพิ่ม Value added	Division of Industry
	<b>รวม</b>	<b>3,484</b>	<b>74,261</b>	<b>69,361</b>	<b>8,387,874.8</b>	<b>113,363,387.1</b>	<b>89,649,129.2</b>	<b>23,714,257.9</b>	<b>Total</b>
15	การผลิตผลิตภัณฑ์อาหารและเครื่องดื่ม	218	7,687	7,390	621,658.8	6,926,326.5	5,227,108.5	1,699,218.0	Manufacture of food products and beverages
17	การผลิตสิ่งทอ	50	4,171	4,123	519,702.6	4,899,973.4	4,061,311.5	838,661.8	Manufacture of textiles
18	การผลิตเครื่องแต่งกาย รวมทั้งการตกแต่งและย้อมสีขนสัตว์	316	11,678	11,318	901,390.5	5,384,131.6	3,946,637.3	1,437,494.3	Manufacture of wearing apparel; dressing and dyeing of fur
19	การฟอกและตกแต่งหนังฟอก รวมทั้งการผลิตกระเป๋าเดินทาง กระเป๋าถือ อานม้า เครื่องเทียมลาก และรองเท้า	23	4,738	4,720	523,862.5	3,017,577.9	2,309,716.3	707,861.6	Tanning and dressing of leather; manufacture of luggage, handbags, saddlery, harness and footwear
20	การผลิตไม้และผลิตภัณฑ์จากไม้และไม้ก๊อก ยกเว้น เฟอร์นิเจอร์ รวมทั้งการผลิตสิ่งของที่ทำจากฟางและวัสดุักสานอื่นๆ	1,462	2,642	517	32,852.3	373,551.6	267,102.7	106,448.9	Manufacture of wood and of products of wood and cork, except furniture; manufacture of articles of straw and plaiting materials
21	การผลิตกระดาษและผลิตภัณฑ์กระดาษ	14	2,561	2,555	376,904.1	23,189,798.2	19,349,717.5	3,840,080.7	Manufacture of paper and paper products
22	การพิมพ์โฆษณา การพิมพ์ และการทำสำเนาสื่อบันทึก	25	133	96	14,462.7	270,162.2	210,880.4	59,281.9	Publishing, printing and reproduction of recorded media
23	การผลิตผลิตภัณฑ์ถ่านโค้ก ผลิตภัณฑ์ที่ได้จากการกลั่น น้ำมันปิโตรเลียมและเชื้อเพลิงปรมาณู	1	31	31	D	D	D	D	Manufacture of coke, refined petroleum products and nuclear fuel
24	การผลิตเคมีภัณฑ์และผลิตภัณฑ์เคมี	35	828	791	109,367.8	3,176,163.0	2,024,522.5	1,151,640.6	Manufacture of chemicals and chemical products
25	การผลิตผลิตภัณฑ์ยางและพลาสติก	40	2,900	2,866	427,060.4	4,497,821.7	3,691,157.2	806,664.5	Manufacture of rubber and plastics products
26	การผลิตผลิตภัณฑ์จากแร่โลหะ	58	964	886	80,961.2	2,391,704.1	1,929,136.6	462,567.5	Manufacture of other non-metallic mineral products
27	การผลิตโลหะขั้นมูลฐาน	14	1,707	1,692	246,967.0	5,180,106.4	2,579,329.3	2,600,777.0	Manufacture of basic metals
28	การผลิตผลิตภัณฑ์ที่ทำจากโลหะประดิษฐ์ ยกเว้นเครื่องจักรและอุปกรณ์	229	2,433	2,173	240,457.0	1,913,177.7	1,473,505.7	439,672.0	Manufacture of fabricated metal products, except machinery and equipment
29	การผลิตเครื่องจักรและอุปกรณ์ ซึ่งมีได้จัดประเภทไว้ในที่อื่น	15	5,135	5,128	890,343.9	14,266,614.7	12,771,716.2	1,494,898.5	Manufacture of machinery and equipment n.e.c.
30	การผลิตเครื่องจักรสำนักงาน เครื่องทำบัญชี และเครื่องคำนวณ	2	7,246	7,246	D	D	D	D	Manufacture of office, accounting and computing machinery
31	การผลิตเครื่องจักรและเครื่องอุปกรณ์ไฟฟ้า ซึ่งมีได้จัดประเภทไว้ในที่อื่น	13	5,752	5,752	861,223.8	12,976,350.4	9,595,001.4	3,381,349.0	Manufacture of electrical machinery and apparatus n.e.c.
32	การผลิตอุปกรณ์และเครื่องอุปกรณ์วิทยุ โทรทัศน์ และการสื่อสาร	11	3,257	3,257	429,152.6	3,395,482.7	2,879,770.5	515,712.1	Manufacture of radio, television and communication equipment and apparatus
33	การผลิตอุปกรณ์ที่ใช้ในการแพทย์ การวัดความเที่ยง และอุปกรณ์ที่ใช้ในทางทัศนศาสตร์ นาฬิกา	1	5	5	D	D	D	D	Manufacture of medical, precision and optical instruments, watches and clocks
34	การผลิตยานยนต์ รถพ่วงและรถกึ่งรถพ่วง	14	2,951	2,949	406,049.4	4,585,416.5	3,611,201.9	974,214.6	Manufacture of motor vehicles, trailers and semi-trailers
35	การผลิตเครื่องอุปกรณ์การขนส่งอื่นๆ	5	791	788	114,869.0	6,342,700.6	4,992,185.7	1,350,514.9	Manufacture of other transport equipment
36	การผลิตเฟอร์นิเจอร์ รวมทั้งการผลิตซึ่งมิได้จัดประเภทไว้ในที่อื่น	931	6,624	5,059	436,779.6	2,690,509.3	1,977,488.3	713,021.0	Manufacture of furniture; manufacturing n.e.c.
37	การนำผลิตภัณฑ์กลับมาผลิตเป็นวัตถุดิบใหม่	7	27	19	769.2	11,871.4	8,612.0	3,259.4	Recycling

หมายเหตุ : D หมายถึง ตัวเลขที่ไม่เปิดเผย

Note : D means disclosure prohibited.

ที่มา : สำมะโนอุตสาหกรรม พ.ศ.2550 จังหวัด ปราจีนบุรี สำนักงานสถิติแห่งชาติ กระทรวงเทคโนโลยีสารสนเทศและการสื่อสาร

Source : The 2007 Industrial Census, Prachin Buri Province, National Statistical Office, Ministry of Information and Communication Technology

ตาราง 2 มูลค่าผลผลิตของสถานประกอบการอุตสาหกรรมการผลิตในปี 2549 จำแนกตามหมวดอุตสาหกรรม

TABLE 2 VALUE OF GROSS OUTPUT OF MANUFACTURING ESTABLISHMENTS IN 2006 BY DIVISION OF INDUSTRY

: (พันบาท In Thousand Baht)

รหัส Code	หมวดอุตสาหกรรม	จำนวน สถาน- ประกอบการ Number of establishments	รวม Total	มูลค่าขายผลผลิต Sales of goods produced	รายรับจาก การขายสินค้า ที่ซื้อมาจำหน่าย ในสภาพเดิม Sales of goods purchased for resale	รายรับจากการ รับจ้างเหมาทำการ ผลิตสินค้า Receipts for contract and commission work	รายรับจากการ ให้บริการบำรุงรักษา ซ่อมแซมและติดตั้ง ให้แก่สถาน ประกอบการอื่น Receipts for repair and installation work etc.	รายรับจากการ ให้เช่าอาคาร ฯลฯ และรายรับอื่น ๆ Receipts for rent on building etc. and other receipts	ส่วนเปลี่ยนแปลง มูลค่าสินค้าคงเหลือ Change in value of stocks of goods	Division of Industry
	รวม	3,484	113,363,387.1	108,880,180.8	670,211.4	384,976.0	24,569.0	2,054,462.8	1,348,987.2	Total
15	การผลิตผลิตภัณฑ์อาหารและเครื่องดื่ม	218	6,926,326.5	6,598,406.2	2,839.3	409.6	456.2	9,546.7	314,668.5	Manufacture of food products and beverages
17	การผลิตสิ่งทอ	50	4,899,973.4	4,775,416.3	20,907.0	2,193.4	-	36,078.9	65,377.8	Manufacture of textiles
18	การผลิตเครื่องแต่งกาย รวมทั้งการตกแต่งและซ่อมสีขนสัตว์	316	5,384,131.6	5,081,689.2	8,224.6	82,818.2	93.3	11,897.8	199,408.4	Manufacture of wearing apparel; dressing and dyeing of fur
19	การฟอกและตกแต่งหนังฟอก รวมทั้งการผลิตกระเป๋าเดินทาง กระเป๋าถือ อานม้า เครื่องเข็มลาก และรองเท้า	23	3,017,577.9	2,890,329.2	72.0	106,613.5	-	89,730.8	-69,167.6	Tanning and dressing of leather; manufacture of luggage, handbags, saddlery,harness and footwear
20	การผลิตไม้และผลิตภัณฑ์จากไม้และไม้ก๊อก ยกเว้น เฟอร์นิเจอร์ รวมทั้งการผลิตสิ่งของที่ทำจากฟางและวัสดุอีกสานอื่นๆ	1,462	373,551.6	350,920.5	756.0	3,063.8	-	143.9	18,667.3	Manufacture of wood and of products of wood and cork, except furniture; manufacture of articles of straw and plaiting materials
21	การผลิตกระดาษและผลิตภัณฑ์กระดาษ	14	23,189,798.2	21,895,748.4	265,925.4	-	-	183,394.1	844,730.3	Manufacture of paper and paper products
22	การพิมพ์โฆษณา การพิมพ์ และการทำสำเนาสื่อบันทึก	25	270,162.2	145,567.1	-	124,026.8	-	1,269.5	-701.2	Publishing, printing and reproduction of recorded media
23	การผลิตผลิตภัณฑ์ถ่านโค้ก ผลิตภัณฑ์ที่ได้จากการกลั่น น้ำมันปิโตรเลียมและเชื้อเพลิงปรมาณู	1	D	D	-	D	D	-	D	Manufacture of coke, refined petroleum products and nuclear fuel
24	การผลิตเคมีภัณฑ์และผลิตภัณฑ์เคมี	35	3,176,163.0	3,094,837.0	19,750.5	-	-	15,733.9	45,841.7	Manufacture of chemicals and chemical products
25	การผลิตผลิตภัณฑ์ยางและพลาสติก	40	4,497,821.7	4,444,324.8	6,709.6	76.0	1,473.5	44,444.4	793.4	Manufacture of rubber and plastics products
26	การผลิตผลิตภัณฑ์จากแร่โลหะ	58	2,391,704.1	2,200,698.1	177,127.1	4,090.0	-	3,862.4	5,926.4	Manufacture of other non-metallic mineral products
27	การผลิตโลหะขั้นมูลฐาน	14	5,180,106.4	5,498,195.8	607.1	-	-	2,289.9	-320,986.4	Manufacture of basic metals
28	การผลิตผลิตภัณฑ์ที่ทำจากโลหะประดิษฐ์ ยกเว้นเครื่องจักรและอุปกรณ์	229	1,913,177.7	1,887,545.5	12,164.0	3,800.2	48.0	3,219.8	6,400.3	Manufacture of fabricated metal products, except machinery and equipment
29	การผลิตเครื่องจักรและอุปกรณ์ ซึ่งมีได้จัดประเภทไว้ในที่อื่น	15	14,266,614.7	14,261,172.9	-	1,500.0	-	1,320.8	2,621.0	Manufacture of machinery and equipment n.e.c.
30	เครื่องจักรสำนักงาน เครื่องทำบัญชี และเครื่องคำนวณ	2	D	D	-	-	-	D	D	
31	การผลิตเครื่องจักรและเครื่องอุปกรณ์ไฟฟ้า ซึ่งมีได้จัดประเภทไว้ในที่อื่น	13	12,976,350.4	12,812,039.2	13.2	9,193.1	-	29,132.1	125,972.8	Manufacture of electrical machinery and apparatus n.e.c.
32	การผลิตอุปกรณ์และเครื่องอุปกรณ์วิทยุ โทรทัศน์ และการสื่อสาร	11	3,395,482.7	3,351,594.1	107,760.5	-	-	27,082.9	-90,954.8	Manufacture of radio, television and communication equipment and apparatus
33	การผลิตอุปกรณ์ที่ใช้ในทางการแพทย์ การวัดความเที่ยง และอุปกรณ์ที่ใช้ในทางทัศนศาสตร์ นาฬิกา	1	D	D	-	-	-	-	D	Manufacture of medical, precision and optical instruments, watches and clocks
34	การผลิตยานยนต์ รถพ่วงและรถกึ่งรถพ่วง	14	4,585,416.5	4,380,770.6	14,445.9	12,278.5	3,275.7	105,931.1	68,714.7	Manufacture of motor vehicles, trailers and semi-trailers
35	การผลิตเครื่องอุปกรณ์การขนส่งอื่นๆ	5	6,342,700.6	5,181,435.0	-	-	-	1,269,734.0	-108,468.3	Manufacture of other transport equipment
36	การผลิตเฟอร์นิเจอร์ รวมทั้งการผลิตซึ่งมิได้จัดประเภทไว้ในที่อื่น	931	2,690,509.3	2,339,294.1	27,869.0	34,902.4	-	12,019.0	276,424.8	Manufacture of furniture; manufacturing n.e.c.
37	การนำผลิตภัณฑ์เก่ามาผลิตเป็นวัสดุรีไซเคิล	7	11,871.4	6,831.4	5,040.0	-	-	-	-	Recycling

หมายเหตุ : D หมายถึง ตัวเลขที่ไม่เปิดเผย

Note : D means disclosure prohibited.

ที่มา : สำมะโนอุตสาหกรรม พ.ศ.2550 จังหวัด ปราจีนบุรี สำนักงานสถิติแห่งชาติ กระทรวงเทคโนโลยีสารสนเทศและการสื่อสาร

Source : The 2007 Industrial Census, Prachin Buri Province, National Statistical Office, Ministry of Information and Communication Technology

ตาราง 3 ค่าใช้จ่ายชั้นกลางของสถานประกอบการอุตสาหกรรมการผลิตในปี 2549 จำแนกตามหมวดอุตสาหกรรม

TABLE 3 INTERMEDIATE CONSUMPTION OF MANUFACTURING ESTABLISHMENTS IN 2006 BY DIVISION OF INDUSTRY

(พันบาท In Thousand Baht)

รหัส Code	หมวดอุตสาหกรรม Division of industry	จำนวน สถาน- ประกอบการ Number of establishments	รวม Total	ค่าซื้อวัตถุดิบ และวัสดุประกอบฯ ที่ใช้ในการผลิต Purchase of materials and components	ค่าเชื้อเพลิง และค่าไฟฟ้า ที่ใช้จ่ายในการผลิต Cost of fuels, cost of electricity used in production	ค่าติดตั้งซ่อมแซมและ บำรุงรักษาสินค้า ที่จำหน่ายให้ลูกค้า Cost of repair and maintenance sales of goods of purchase	ค่าติดตั้งซ่อมแซมและ บำรุงรักษาเครื่องจักร เครื่องมือ เครื่องมือ Cost of repair and maintenance of machinery and equipment	ค่าซื้อสินค้า ที่เข้ามาจำหน่าย ในสภาพเดิม Purchase of goods for resale	ค่าจ้างเหมาจ่ายให้ สถานประกอบการ อื่นผลิตสินค้าให้ Cost of contract and commission work	ค่าใช้จ่ายอื่น ๆ Other expenses	ส่วนเปลี่ยนแปลง มูลค่าวัตถุดิบและ วัสดุประกอบฯ คงเหลือ Change in value of stocks of materials and components	
	<b>รวม</b>	<b>3,484</b>	<b>89,649,129.2</b>	<b>55,600,150.4</b>	<b>8,046,875.7</b>	<b>848,951.6</b>	<b>3,026,029.2</b>	<b>875,243.5</b>	<b>689,538.3</b>	<b>21,796,842.8</b>	<b>1,234,502.3</b>	<b>Total</b>
15	การผลิตผลิตภัณฑ์อาหารและเครื่องดื่ม	218	5,227,108.5	3,675,952.7	344,719.2	6,246.7	325,736.3	2,589.7	266.7	866,496.3	-5,100.9	Manufacture of food products and beverages
17	การผลิตสิ่งทอ	50	4,061,311.5	2,662,560.2	398,107.9	32,889.9	81,627.6	18,030.3	99,663.8	893,849.6	125,417.7	Manufacture of textiles
18	การผลิตเครื่องแต่งกาย รวมทั้งการตกแต่งและย้อมสีขนสัตว์	316	3,946,637.3	2,979,242.2	144,791.2	1,188.6	51,879.2	4,798.3	56,536.7	638,920.4	-69,280.6	Manufacture of wearing apparel; dressing and dyeing of fur
19	การฟอกและตกแต่งหนังฟอก รวมทั้งการผลิตกระเป๋าเดินทาง กระเป๋าถือ อานม้า เครื่องเทียมลาก และรองเท้า	23	2,309,716.3	1,590,688.4	110,765.4	-	29,502.6	5,026.2	86,716.6	499,281.5	12,264.3	Tanning and dressing of leather; manufacture of luggage, handbags, saddlery, harness and footwear
20	การผลิตไม้และผลิตภัณฑ์จากไม้และไม้ก๊อก ยกเว้น เฟอร์นิเจอร์ รวมทั้งการผลิตสิ่งของที่ทำจากฟางและวัสดุอีกสถานอื่นๆ	1,462	267,102.7	187,093.3	20,542.1	439.4	1,523.9	1,426.2	-	61,676.7	5,598.8	Manufacture of wood and of products of wood and cork, except furniture; manufacture of articles of straw and plaiting materials
21	การผลิตกระดาษและผลิตภัณฑ์กระดาษ	14	19,349,717.5	10,476,218.5	3,772,728.5	748,859.1	968,726.1	420,642.4	456.5	3,378,416.7	416,330.3	Manufacture of paper and paper products
22	การพิมพ์โฆษณา การพิมพ์ และการทำสำเนาสื่อบันทึก	25	210,880.4	62,317.4	42,536.5	-	18,230.3	-	2,508.8	85,910.2	623.0	Publishing, printing and reproduction of recorded media
23	การผลิตผลิตภัณฑ์ถ่าน ไม้ก๊อ ผลิตภัณฑ์ที่ได้จากการกลั่น น้ำมันปิโตรเลียมและเชื้อเพลิงปรมาณู	1	D	D	-	-	-	-	-	D	D	Manufacture of coke, refined petroleum products and nuclear fuel
24	การผลิตเคมีภัณฑ์และผลิตภัณฑ์เคมี	35	2,024,522.5	1,625,547.4	111,277.1	12,279.1	36,432.3	17,435.6	-	400,086.6	178,535.6	Manufacture of chemicals and chemical products
25	การผลิตผลิตภัณฑ์ยางและพลาสติก	40	3,691,157.2	2,580,369.4	178,226.6	2,643.2	65,654.9	4,400.0	97,132.6	775,336.7	12,606.2	Manufacture of rubber and plastics products
26	การผลิตผลิตภัณฑ์จากแร่โลหะ	58	1,929,136.6	442,117.1	479,998.2	978.3	39,961.6	239,123.4	-	726,289.6	-668.5	Manufacture of other non-metallic mineral products
27	การผลิตโลหะขั้นมูลฐาน	14	2,579,329.3	2,110,493.5	280,446.9	-	97,330.9	515.0	20,222.9	689,217.3	618,897.2	Manufacture of basic metals
28	การผลิตผลิตภัณฑ์ที่ทำจากโลหะประดิษฐ์ ยกเว้นเครื่องจักรและอุปกรณ์	229	1,473,505.7	688,001.7	64,331.1	7,515.2	10,770.6	15,621.3	40,657.6	392,120.4	-254,487.9	Manufacture of fabricated metal products, except machinery and equipment
29	การผลิตเครื่องจักรและอุปกรณ์ ซึ่งมีได้จัดประเภทไว้ในที่อื่น	15	12,771,716.2	10,083,774.9	280,616.1	-	91,933.7	5,740.2	84,884.5	1,956,818.0	-267,948.7	Manufacture of machinery and equipment n.e.c.
30	การผลิตเครื่องจักรสำนักงาน เครื่องทำบัญชี และเครื่องคำนวณ	2	D	D	D	-	D	-	D	D	D	Manufacture of office, accounting and computing machinery
31	การผลิตเครื่องจักรและเครื่องอุปกรณ์ไฟฟ้า ซึ่งมีได้จัดประเภทไว้ในที่อื่น	13	9,595,001.4	6,373,168.6	383,130.8	16,180.1	42,511.0	9.4	54,426.8	3,182,760.2	457,185.4	Manufacture of electrical machinery and apparatus n.e.c.
32	การผลิตอุปกรณ์และเครื่องอุปกรณ์วิทยุ โทรทัศน์ และการสื่อสาร	11	2,879,770.5	1,854,388.0	149,741.3	14,844.5	104,181.5	104,756.9	27,032.6	570,513.6	-54,312.2	Manufacture of radio, television and communication equipment and apparatus
33	การผลิตอุปกรณ์ที่ใช้ในทางการแพทย์ การวัดความเที่ยง และอุปกรณ์ที่ใช้ในทางทัศนศาสตร์ นาฬิกา	1	D	D	D	D	D	-	-	D	D	Manufacture of medical, precision and optical instruments, watches and clocks
34	การผลิตยานยนต์ รถพ่วงและรถกึ่งรถพ่วง	14	3,611,201.9	2,164,290.4	78,381.0	1,646.6	237,718.6	9,261.6	-	1,043,550.4	-76,353.3	Manufacture of motor vehicles, trailers and semi-trailers
35	การผลิตเครื่องอุปกรณ์การขนส่งอื่นๆ	5	4,992,185.7	1,812,561.8	559,504.2	-	614,410.1	-	-	2,116,830.0	111,120.4	Manufacture of other transport equipment
36	การผลิตเฟอร์นิเจอร์ รวมทั้งการผลิตซึ่งมีได้จัดประเภทไว้ในที่อื่น	931	1,977,488.3	1,351,911.0	284,661.4	3,111.2	27,131.1	22,266.9	19,913.1	286,150.8	17,657.2	Manufacture of furniture; manufacturing n.e.c.
37	การนำผลิตภัณฑ์เก่ามาผลิตเป็นวัตถุดิบใหม่	7	8,612.0	3,765.0	71.9	-	7.1	3,600.0	-	1,038.0	-130.0	Recycling

หมายเหตุ : D หมายถึง ตัวเลขที่ไม่เปิดเผย

Note : D means disclosure prohibited.

ที่มา : สำมะโนอุตสาหกรรม พ.ศ.2550 จังหวัด ปรจชินบุรี สำนักงานสถิติแห่งชาติ กระทรวงเทคโนโลยีสารสนเทศและการสื่อสาร

Source : The 2007 Industrial Census, Prachin Buri Province, National Statistical Office, Ministry of Information and Communication Technology

ตาราง 4 คนทำงานในสถานประกอบการอุตสาหกรรมผลิตในปี 2549 จำแนกตามสถานภาพการทำงาน เพศ และหมวดอุตสาหกรรม

TABLE 4 PERSONS ENGAGED IN MANUFACTURING ESTABLISHMENTS IN 2006 BY WORK STATUS, SEX AND DIVISION OF INDUSTRY

รหัส Code	หมวดอุตสาหกรรม Division of industry	จำนวน			รวม			คนทำงานโดยไม่ได้รับค่าจ้าง/ เงินเดือน			ลูกจ้างในกรรมวิธีการผลิต Operatives						ลูกจ้างอื่น ๆ			Division of industry	
		สถาน- ประกอบการ Number of establishments	รวม		รวม	รวม		ผู้ปฏิบัติงานที่มีฝีมือ			ผู้ปฏิบัติงานไม่มีฝีมือ			Other employees							
			ชาย	หญิง		ชาย	หญิง	รวม	ชาย	หญิง	รวม	ชาย	หญิง	รวม	ชาย	หญิง					
																	Male	Female	Male		Female
	<b>รวม</b>	<b>3,484</b>	<b>74,261</b>	<b>31,154</b>	<b>43,106</b>	<b>4,900</b>	<b>2,147</b>	<b>2,753</b>	<b>59,814</b>	<b>25,009</b>	<b>34,805</b>	<b>41,174</b>	<b>16,881</b>	<b>24,293</b>	<b>18,640</b>	<b>8,128</b>	<b>10,512</b>	<b>9,547</b>	<b>3,999</b>	<b>5,548</b>	<b>Total</b>
15	การผลิตผลิตภัณฑ์อาหารและเครื่องดื่ม	218	7,687	3,978	3,709	297	149	147	5,804	2,867	2,937	2,174	1,020	1,155	3,629	1,847	1,782	1,586	961	625	Manufacture of food products and beverages
17	การผลิตสิ่งทอ	50	4,171	1,481	2,689	47	20	27	3,287	1,192	2,095	2,573	902	1,671	714	290	424	836	269	567	Manufacture of textiles
18	การผลิตเครื่องแต่งกาย รวมทั้งการตกแต่งและย้อมสีขนสัตว์	316	11,678	1,871	9,808	360	97	264	11,012	1,659	9,353	9,149	1,276	7,873	1,863	383	1,480	306	115	191	Manufacture of wearing apparel; dressing and dyeing of fur
19	การฟอกและตกแต่งหนังฟอก รวมทั้งการผลิตกระเป๋าเดินทาง กระเป๋าถือ อานม้า เครื่องเทียมลาก และรองเท้า	23	4,738	2,449	2,288	18	6	12	4,215	2,285	1,930	2,964	1,479	1,485	1,251	806	445	505	159	346	Tanning and dressing of leather; manufacture of luggage, handbags, saddlery, harness and footwear
20	การผลิตไม้และผลิตภัณฑ์จากไม้และไม้ก๊อก ยกเว้น เฟอร์นิเจอร์ รวมทั้งการผลิตสิ่งของที่ทำงานจากฟางและวัสดุจากสานอื่นๆ	1,462	2,642	1,128	1,514	2,126	845	1,280	371	198	173	186	106	80	185	92	93	146	85	61	Manufacture of wood and of products of wood and cork, except furniture; manufacture of articles of straw and plaiting materials
21	การผลิตกระดาษและผลิตภัณฑ์กระดาษ	14	2,561	1,551	1,010	6	2	4	2,271	1,440	831	1,770	1,192	578	501	248	253	284	109	175	Manufacture of paper and paper products
22	การพิมพ์โฆษณา การพิมพ์ และการทำสำเนาสื่อบันทึก	25	133	74	59	37	14	23	89	58	32	61	49	13	28	9	19	7	2	5	Publishing, printing and reproduction of recorded media
23	การผลิตผลิตภัณฑ์ถ่านโค้ก ผลิตภัณฑ์ที่ได้จากการกลั่นน้ำมันปิโตรเลียมและเชื้อเพลิงปรมาณู	1	31	18	13	-	-	-	15	15	-	14	14	-	1	1	-	16	3	13	Manufacture of coke, refined petroleum products and nuclear fuel
24	การผลิตเคมีภัณฑ์และผลิตภัณฑ์เคมี	35	828	561	267	37	16	21	636	468	168	474	347	127	162	121	41	155	77	78	Manufacture of chemicals and chemical products
25	การผลิตผลิตภัณฑ์ยางและพลาสติก	40	2,900	1,536	1,364	34	12	22	2,503	1,385	1,118	1,586	862	724	917	523	394	363	139	224	Manufacture of rubber and plastics products
26	การผลิตผลิตภัณฑ์จากแร่โลหะ	58	964	689	274	77	52	25	690	516	174	530	415	115	160	100	59	197	122	75	Manufacture of other non-metallic mineral products
27	การผลิตโลหะขั้นมูลฐาน	14	1,707	1,298	409	15	8	7	1,660	1,274	386	1,279	974	305	381	300	81	32	16	16	Manufacture of basic metals
28	การผลิตผลิตภัณฑ์ที่ทำจากโลหะประดิษฐ์ ยกเว้นเครื่องจักรและอุปกรณ์	229	2,433	1,771	662	260	151	110	1,913	1,525	388	1,403	1,274	129	510	251	259	260	96	164	Manufacture of fabricated metal products, except machinery and equipment
29	การผลิตเครื่องจักรและอุปกรณ์ ซึ่งมีได้จัดประเภทไว้ในที่อื่น	15	5,135	3,149	1,986	7	6	1	4,011	2,465	1,546	1,824	1,210	614	2,187	1,255	932	1,117	678	439	Manufacture of machinery and equipment n.e.c.
30	การผลิตเครื่องจักรสำนักงาน เครื่องทำบัญชี และเครื่องคำนวณ	2	7,246	670	6,576	-	-	-	5,634	416	5,218	3,634	316	3,318	2,000	100	1,900	1,612	254	1,358	Manufacture of office, accounting and computing machinery
31	การผลิตเครื่องจักรและเครื่องอุปกรณ์ไฟฟ้า ซึ่งมีได้จัดประเภทไว้ในที่อื่น	13	5,752	2,906	2,846	-	-	-	4,919	2,503	2,416	3,995	2,308	1,687	924	195	729	833	403	430	Manufacture of electrical machinery and apparatus n.e.c.
32	การผลิตอุปกรณ์และเครื่องอุปกรณ์วิทยุ โทรทัศน์ และการสื่อสาร	11	3,257	943	2,314	-	-	-	2,937	838	2,099	2,719	775	1,944	218	63	155	320	105	215	Manufacture of radio, television and communication equipment and apparatus
33	การผลิตอุปกรณ์ที่ใช้ในทางการแพทย์ การวัดความถี่ และอุปกรณ์ที่ใช้ในทางทัศนศาสตร์ นาฬิกา	1	5	3	2	-	-	-	5	3	2	5	3	2	-	-	-	-	-	-	Manufacture of medical, precision and optical instruments, watches and clocks
34	การผลิตยานยนต์ รถพ่วงและรถกึ่งรถพ่วง	14	2,951	1,662	1,289	2	-	2	2,349	1,426	923	1,766	956	810	583	470	113	600	236	364	Manufacture of motor vehicles, trailers and semi-trailers
35	การผลิตเครื่องอุปกรณ์การขนส่งอื่นๆ	5	791	562	229	3	3	-	778	554	224	205	145	60	573	409	164	10	5	5	Manufacture of other transport equipment
36	การผลิตเฟอร์นิเจอร์ รวมทั้งการผลิตซึ่งมีได้จัดประเภทไว้ในที่อื่น	931	6,624	2,839	3,784	1,565	761	803	4,697	1,913	2,784	2,844	1,249	1,595	1,853	664	1,189	362	165	197	Manufacture of furniture; manufacturing n.e.c.
37	การนำผลิตภัณฑ์เก่ามาผลิตเป็นวัสดุใหม่	7	27	14	13	8	4	4	19	10	9	19	10	9	-	-	-	-	-	-	Recycling

ที่มา : สำมะโนอุตสาหกรรม พ.ศ.2550 จังหวัด ปราจีนบุรี สำนักงานสถิติแห่งชาติ กระทรวงเทคโนโลยีสารสนเทศและการสื่อสาร

Source : The 2007 Industrial Census, Prachin Buri Province, National Statistical Office, Ministry of Information and Communication Technology



ตาราง 5 จำนวนสถานประกอบการอุตสาหกรรมผลิต จำนวนตามจำนวนวันทำงานต่อสัปดาห์ จำนวนชั่วโมงทำงานเฉลี่ยต่อวันของลูกจ้าง และหมวดอุตสาหกรรม

TABLE 5 NUMBER OF MANUFACTURING ESTABLISHMENTS BY WORKING DAYS PER WEEK, WORKING HOURS PER DAY OF EMPLOYEES AND DIVISION OF INDUSTRY

รหัส Code	หมวดอุตสาหกรรม Division of industry	จำนวน สถาน ประกอบการ Number of establishments	ลูกจ้างในกรรมวิธีการผลิต Operatives						ลูกจ้างอื่น ๆ Other employees						division of industry
			จำนวนวันทำงานต่อสัปดาห์			จำนวนชั่วโมงทำงานเฉลี่ยต่อวัน			จำนวนวันทำงานต่อสัปดาห์			จำนวนชั่วโมงทำงานเฉลี่ยต่อวัน			
			1 - 5	6	7	< 8	8 - 10	11 - 12	1 - 5	6	7	< 8	8 - 10	11 - 12	
			Number of working days per week	Number of working days per week	Number of working days per week	Number of working hours per day	Number of working hours per day	Number of working hours per day	Number of working days per week	Number of working days per week	Number of working days per week	Number of working hours per day	Number of working hours per day	Number of working hours per day	
	<b>รวม</b>	<b>3,484</b>	<b>204</b>	<b>411</b>	<b>221</b>	<b>211</b>	<b>600</b>	<b>26</b>	<b>31</b>	<b>143</b>	<b>5</b>	<b>15</b>	<b>161</b>	<b>3</b>	<b>Total</b>
15	การผลิตผลิตภัณฑ์อาหารและเครื่องดื่ม	218	34	81	18	27	107	-	4	21	-	-	25	-	Manufacture of food products and beverages
17	การผลิตสิ่งทอ	50	2	19	3	1	17	6	-	9	1	1	9	-	Manufacture of textiles
18	การผลิตเครื่องแต่งกาย รวมทั้งการตกแต่งและย้อมสีขนสัตว์	316	4	40	9	4	48	1	-	14	-	-	14	-	Manufacture of wearing apparel; dressing and dyeing of fur
19	การฟอกและตกแต่งหนังฟอก รวมทั้งการผลิตกระเป๋าเดินทาง กระเป๋าถือ อานม้า เครื่องเทียมลาก และรองเท้า	23	1	11	4	-	15	-	-	6	-	-	6	-	Tanning and dressing of leather; manufacture of luggage, handbags, saddlery, harness and footwear
20	การผลิตไม้และผลิตภัณฑ์จากไม้และไม้ก๊อก ยกเว้น เฟอร์นิเจอร์ รวมทั้งการผลิตสิ่งของที่ทำจากฟางและวัสดุอีกสานอื่นๆ	1,462	1	3	105	93	16	-	11	2	-	11	2	-	Manufacture of wood and of products of wood and cork, except furniture; manufacture of articles of straw and plaiting materials
21	การผลิตกระดาษและผลิตภัณฑ์กระดาษ	14	2	9	1	-	9	3	1	7	-	-	7	1	Manufacture of paper and paper products
22	การพิมพ์โฆษณา การพิมพ์ และการทำสำเนาสื่อบันทึก	25	5	7	-	-	11	-	-	1	-	-	1	-	Publishing, printing and reproduction of recorded media
23	การผลิตผลิตภัณฑ์ถ่านโค้ก ผลิตภัณฑ์ที่ได้จากการถ่าน น้ำมันปิโตรเลียมและเชื้อเพลิงปรมาณู	1	-	1	-	-	1	-	-	1	-	-	1	-	Manufacture of coke, refined petroleum products and nuclear fuel
24	การผลิตเคมีภัณฑ์และผลิตภัณฑ์เคมี	35	8	9	-	6	11	-	3	5	-	2	6	-	Manufacture of chemicals and chemical products
25	การผลิตผลิตภัณฑ์ยางและพลาสติก	40	1	21	3	-	20	5	1	19	-	-	19	1	Manufacture of rubber and plastics products
26	การผลิตผลิตภัณฑ์จากแร่โลหะ	58	13	26	11	11	40	-	-	11	4	-	15	-	Manufacture of other non-metallic mineral products
27	การผลิตโลหะขั้นมูลฐาน	14	1	10	1	2	10	-	1	2	-	-	3	-	Manufacture of basic metals
28	การผลิตผลิตภัณฑ์ที่ทำจากโลหะประดิษฐ์ ยกเว้นเครื่องจักรและอุปกรณ์	229	24	62	8	10	84	-	1	6	-	-	7	-	Manufacture of fabricated metal products, except machinery and equipment
29	การผลิตเครื่องจักรและอุปกรณ์ ซึ่งมีได้จัดประเภทไว้ในที่อื่น	15	3	12	-	-	14	1	2	5	-	-	7	-	Manufacture of machinery and equipment n.e.c.
30	การผลิตเครื่องจักรสำนักงาน เครื่องทำบัญชี และเครื่องคำนวณ	2	-	2	-	-	2	-	-	2	-	-	2	-	Manufacture of office, accounting and computing machinery
31	การผลิตเครื่องจักรและเครื่องอุปกรณ์ไฟฟ้า ซึ่งมีได้จัดประเภทไว้ในที่อื่น	13	3	10	-	-	11	2	4	7	-	-	11	-	Manufacture of electrical machinery and apparatus n.e.c.
32	การผลิตอุปกรณ์และเครื่องอุปกรณ์วิทยุ โทรทัศน์ และการสื่อสาร	11	-	10	1	-	7	4	-	7	-	-	7	-	Manufacture of radio, television and communication equipment and apparatus
33	การผลิตอุปกรณ์ที่ใช้ในทางการแพทย์ การวัดความถี่ขง และอุปกรณ์ที่ใช้ในทางทัศนศาสตร์ นาฬิกา	1	-	1	-	-	1	-	-	-	-	-	-	-	Manufacture of medical, precision and optical instruments, watches and clocks
34	การผลิตยานยนต์ รถพ่วงและรถกึ่งรถพ่วง	14	3	11	-	-	12	2	3	10	-	1	12	-	Manufacture of motor vehicles, trailers and semi-trailers
35	การผลิตเครื่องอุปกรณ์การขนส่งอื่นๆ	5	-	4	-	1	3	-	-	1	-	-	1	-	Manufacture of other transport equipment
36	การผลิตเฟอร์นิเจอร์ รวมทั้งการผลิตซึ่งมีได้จัดประเภทไว้ในที่อื่น	931	96	61	58	56	158	2	-	7	-	-	6	1	Manufacture of furniture; manufacturing n.e.c.
37	การนำผลิตภัณฑ์เก่ามาผลิตเป็นวัสดุคืนใหม่	7	3	1	-	-	4	-	-	-	-	-	-	-	Recycling

ที่มา : สำมะโนอุตสาหกรรม พ.ศ.2550 จังหวัด ปราจีนบุรี สำนักงานสถิติแห่งชาติ กระทรวงเทคโนโลยีสารสนเทศและการสื่อสาร

Source : The 2007 Industrial Census, Prachin Buri Province, National Statistical Office, Ministry of Information and Communication Technology

ตาราง 6 ค่าตอบแทนแรงงานในปี 2549 จำแนกตามหมวดอุตสาหกรรม

TABLE 6 REMUNERATION IN 2006 BY DIVISION OF INDUSTRY

(พันบาท In Thousand Baht)

รหัส Code	หมวดอุตสาหกรรม Division of Industry	จำนวน	จำนวน	รวม	ลูกจ้างในกรรมวิธีการผลิต Operatives					ลูกจ้างอื่น ๆ Other employees					Division of Industry		
		สถาน- ประกอบการ	ลูกจ้าง	Total	รวม	ค่าจ้าง	ค่าล่วงเวลา	สวัสดิการและผลประโยชน์ตอบแทน	เงินที่สถานประกอบการ	รวม	ค่าจ้าง	ค่าล่วงเวลา	สวัสดิการและผลประโยชน์ตอบแทน	เงินที่สถานประกอบการ			
		Number of establishments	Number of employees	Total	เงินเดือน	โบนัส ฯลฯ	Fringe benefits	จ่ายสมทบเข้ากองทุน	Total	เงินเดือน	โบนัส ฯลฯ	Fringe benefits	จ่ายสมทบเข้ากองทุน				
					Wages, salaries	Overtime bonus etc.	ค่ารักษาพยาบาล Medical care	อื่น ๆ Others	เพื่อการประกันสังคม ฯลฯ Employer's contribution to social security		Wages, salaries	Overtime bonus etc.	ค่ารักษาพยาบาล Medical care	อื่น ๆ Others	เพื่อการประกันสังคม ฯลฯ Employer's contribution to social security		
	รวม	3,484	69,361	8,387,874.8	6,922,387.7	4,618,136.9	1,786,557.9	65,707.7	237,582.1	214,403.1	1,465,487.1	1,066,491.4	304,872.0	11,861.5	40,342.5	41,919.8	Total
15	การผลิตผลิตภัณฑ์อาหารและเครื่องดื่ม	218	7,390	621,658.8	463,309.0	332,438.5	96,193.6	392.6	17,535.0	16,749.3	158,349.8	128,275.9	14,297.1	46.1	11,617.2	4,113.5	Manufacture of food products and beverages
17	การผลิตสิ่งทอ	50	4,123	519,702.6	419,581.3	312,847.8	81,586.1	2,521.2	8,976.5	13,649.7	100,121.3	87,379.9	5,253.8	196.2	1,049.6	6,241.9	Manufacture of textiles
18	การผลิตเครื่องแต่งกาย รวมทั้งการตกแต่งและย้อมสีขนสัตว์	316	11,318	901,390.5	843,847.7	597,805.4	177,759.8	38,126.8	8,846.9	21,308.8	57,542.8	44,143.0	11,395.2	175.9	448.3	1,380.5	Manufacture of wearing apparel; dressing and dyeing of fur
19	การฟอกและตกแต่งหนังฟอก รวมทั้งการผลิตกระเป๋าเดินทาง กระเป๋าถือ อานม้า เครื่องเทียมลาก และรองเท้า	23	4,720	523,862.5	459,410.4	308,163.5	132,987.0	0.2	3,203.1	15,056.7	64,452.1	49,638.3	10,054.9	1,143.4	600.9	3,014.6	Tanning and dressing of leather; manufacture of luggage, handbags, saddlery, harness and footwear
20	การผลิตไม้และผลิตภัณฑ์จากไม้และไม้ก๊อก ยกเว้น เฟอร์นิเจอร์ รวมทั้งการผลิตสิ่งของที่ทำจากฟางและวัสดุอีกสถานอื่นๆ	1,462	517	32,852.3	24,823.1	24,016.8	214.9	30.0	60.0	501.3	8,029.1	6,787.1	675.6	4.8	155.7	405.9	Manufacture of wood and of products of wood and cork, except furniture; manufacture of articles of straw and plaiting materials
21	การผลิตกระดาษและผลิตภัณฑ์กระดาษ	14	2,555	376,904.1	300,244.9	202,440.4	70,602.7	1,045.2	16,184.2	9,972.4	76,659.2	57,078.7	15,740.2	65.0	1,543.0	2,232.4	Manufacture of paper and paper products
22	การพิมพ์โฆษณา การพิมพ์ และการทำสำเนาสื่อบันทึก	25	96	14,462.7	8,701.9	6,296.4	647.8	-	1,414.5	343.1	5,760.7	3,900.9	75.8	-	1,736.1	47.9	Publishing, printing and reproduction of recorded media
23	การผลิตผลิตภัณฑ์ขี้เถ้า ถ่าน ผลิตภัณฑ์ที่ได้จากการถลุง น้ำมันปิโตรเลียมและเชื้อเพลิงปรมาณู	1	31	D	D	D	D	-	D	D	D	D	D	-	D	D	Manufacture of coke, refined petroleum products and nuclear fuel
24	การผลิตเคมีภัณฑ์และผลิตภัณฑ์เคมี	35	791	109,367.8	82,408.8	55,857.6	18,389.1	915.2	3,184.0	4,062.8	26,959.0	18,373.8	4,739.7	1,075.5	1,595.2	1,174.8	Manufacture of chemicals and chemical products
25	การผลิตผลิตภัณฑ์ยางและพลาสติก	40	2,866	427,060.4	319,974.8	207,027.2	85,952.2	364.1	17,376.3	9,255.0	107,085.6	78,551.8	19,131.0	231.6	6,878.6	2,292.6	Manufacture of rubber and plastics products
26	การผลิตผลิตภัณฑ์จากแร่โลหะ	58	886	80,961.2	57,291.9	42,479.5	12,531.0	13.0	112.9	2,155.5	23,669.3	20,985.9	1,808.5	-	-	874.9	Manufacture of other non-metallic mineral products
27	การผลิตโลหะขั้นมูลฐาน	14	1,692	246,967.0	239,189.2	184,045.5	42,150.6	1,220.5	2,500.8	9,271.8	7,777.7	6,422.6	942.5	69.6	86.5	256.5	Manufacture of basic metals
28	การผลิตผลิตภัณฑ์ที่ทำจากโลหะประดิษฐ์ ยกเว้นเครื่องจักรและอุปกรณ์	229	2,173	240,457.0	198,822.5	159,915.9	21,983.5	26.9	9,105.2	7,791.1	41,634.5	29,265.3	9,775.8	1.2	1,245.3	1,346.9	Manufacture of fabricated metal products, except machinery and equipment
29	การผลิตเครื่องจักรและอุปกรณ์ ซึ่งมีได้จัดประเภทไว้ในที่อื่น	15	5,128	890,343.9	698,301.3	491,112.7	186,518.5	1,923.6	2,525.8	16,220.8	192,042.6	124,348.0	59,696.0	607.9	1,907.1	5,483.7	Manufacture of machinery and equipment n.e.c.
30	การผลิตเครื่องจักรสำนักงาน เครื่องทำบัญชี และเครื่องคำนวณ	2	7,246	D	D	D	D	D	D	D	D	D	D	D	D	D	Manufacture of office, accounting and computing machinery
31	การผลิตเครื่องจักรและอุปกรณ์ไฟฟ้า ซึ่งมีได้จัดประเภทไว้ในที่อื่น	13	5,752	861,223.8	636,144.3	404,034.3	193,257.1	2,619.9	11,501.7	24,731.2	225,079.6	162,714.7	52,031.7	4,379.8	1,303.2	4,650.3	Manufacture of electrical machinery and apparatus n.e.c.
32	การผลิตอุปกรณ์และเครื่องอุปกรณ์วิทยุ โทรทัศน์ และการสื่อสาร	11	3,257	429,152.6	326,095.2	257,098.7	51,959.8	486.9	1,813.9	14,735.9	103,057.4	78,298.8	21,090.7	987.6	742.4	1,937.9	Manufacture of radio, television and communication equipment and apparatus
33	การผลิตอุปกรณ์ที่ใช้ในทางการแพทย์ การวัดความเที่ยง และอุปกรณ์ที่ใช้ในทางทัศนศาสตร์ นาฬิกา	1	5	D	D	D	-	-	-	D	-	-	-	-	-	-	Manufacture of medical, precision and optical instruments, watches and clocks
34	การผลิตยานยนต์ รถพ่วงและรถกึ่งรถพ่วง	14	2,949	406,049.4	279,515.2	184,847.6	61,894.9	8,482.6	16,807.9	7,482.2	126,534.2	99,349.7	19,093.4	2,088.1	2,686.5	3,316.6	Manufacture of motor vehicles, trailers and semi-trailers
35	การผลิตเครื่องอุปกรณ์การขนส่งอื่นๆ	5	788	114,869.0	114,138.1	69,396.2	29,968.6	1,000.0	10,704.0	3,069.3	730.9	639.4	-	-	-	91.5	Manufacture of other transport equipment
36	การผลิตเฟอร์นิเจอร์ รวมทั้งการผลิตซึ่งมิได้จัดประเภทไว้ในที่อื่น	931	5,059	436,779.6	389,067.4	298,912.9	72,979.3	176.8	2,375.5	14,622.9	47,712.1	39,409.6	6,456.7	3.2	36.5	1,806.0	Manufacture of furniture; manufacturing n.e.c.
37	การนำผลิตภัณฑ์กลับมาผลิตเป็นวัสดุขีปนาวุธ	7	19	769.2	769.2	769.2	-	-	-	0.0	-	-	-	-	-	-	Recycling

หมายเหตุ : D หมายถึง ตัวเลขที่ไม่เปิดเผย

Note : D means disclosure prohibited.

ที่มา : สำนักอุตสาหกรรม พ.ศ.2550 จังหวัด ปราจีนบุรี สำนักงานสถิติแห่งชาติ กระทรวงเทคโนโลยีสารสนเทศและการสื่อสาร

Source : The 2007 Industrial Census, Prachin Buri Province, National Statistical Office, Ministry of Information and Communication Technology

ตาราง 7 มูลค่าวัตถุดิบและวัสดุประกอบฯ และสินค้าคงเหลือต้นปีและปลายปี 2549 จำนวนความหมวดอุตสาหกรรม

TABLE 7 VALUE OF STOCKS AT THE BEGINNING AND THE END OF 2006 BY DIVISION OF INDUSTRY

: (พันบาท In Thousand Baht)

รหัส Code	หมวดอุตสาหกรรม Division of Industry	จำนวน ประกอบกร Number of establishments	มูลค่า ณ ต้นปี 2549 At the beginning of 2006					มูลค่า ณ ปลายปี 2549 At the end of 2006					
			รวม	วัตถุดิบ	สินค้า	สินค้า	สินค้าที่ซื้อมา	รวม	วัตถุดิบ	สินค้า	สินค้า	สินค้าที่ซื้อมา	
			Total	และ	ระหว่าง	สำเร็จรูป	จำหน่ายใน	Total	และ	ระหว่าง	สำเร็จรูป	จำหน่ายใน	
			วัสดุประกอบฯ	ผลิต	Work in	goods	สภาพเดิม	วัสดุประกอบฯ	ผลิต	Work in	goods	สภาพเดิม	
			and components	progress	for resale				and components	progress	for resale		
	<b>รวม</b>	<b>3,484</b>	<b>13,240,575.5</b>	<b>6,442,737.5</b>	<b>2,679,424.5</b>	<b>3,968,540.2</b>	<b>149,873.2</b>	<b>15,824,065.1</b>	<b>7,677,239.8</b>	<b>3,402,362.5</b>	<b>4,521,389.1</b>	<b>223,073.6</b>	<b>Total</b>
15	การผลิตผลิตภัณฑ์อาหารและเครื่องดื่ม	218	987,444.1	369,518.0	407,025.0	210,450.2	450.9	1,297,011.8	364,417.1	654,797.5	277,074.6	722.6	Manufacture of food products and beverages
17	การผลิตสิ่งทอ	50	1,076,801.7	591,748.2	226,939.5	258,114.0	-	1,267,597.2	717,165.9	223,667.4	304,538.1	22,225.8	Manufacture of textiles
18	การผลิตเครื่องแต่งกาย รวมทั้งการตกแต่งและซ่อมสัณสีร์	316	709,965.5	359,555.0	234,195.0	112,013.0	4,202.5	840,093.3	290,274.4	446,946.4	98,670.1	4,202.5	Manufacture of wearing apparel; dressing and dyeing of fur
19	การฟอกและตกแต่งหนังฟอก รวมทั้งการผลิตกระเป๋าเดินทาง กระเป๋าคือ อานม้า เครื่องเทียมลาก และรองเท้า	23	413,691.5	199,128.2	83,212.9	129,728.1	1,622.2	356,788.2	211,392.5	52,098.9	88,302.6	4,994.2	Tanning and dressing of leather; manufacture of luggage, handbags, saddlery, harness and footwear
20	การผลิตไม้และผลิตภัณฑ์จากไม้และไม้ก๊อก ยกเว้น เฟอร์นิเจอร์ รวมทั้งการผลิตสิ่งของที่ทำจากฟางและวัสดุสานอื่นๆ	1,462	74,007.2	8,265.1	2,131.9	10,163.4	53,446.8	98,273.4	13,864.0	5,396.8	20,031.5	58,981.1	Manufacture of wood and of products of wood and cork, except furniture; manufacture of articles of straw and plaiting materials
21	การผลิตกระดาษและผลิตภัณฑ์กระดาษ	14	2,339,212.2	1,054,264.7	190,767.8	1,094,179.7	-	3,600,272.7	1,470,595.0	301,270.1	1,828,407.7	-	Manufacture of paper and paper products
22	การพิมพ์โฆษณา การพิมพ์ และการทำสำเนาสื่อบันทึก	25	5,589.1	4,680.2	114.0	794.8	-	5,510.8	5,303.2	46.7	161.0	-	Publishing, printing and reproduction of recorded media
23	การผลิตผลิตภัณฑ์ถ่านโค้ก ผลิตภัณฑ์ที่ได้จากการกลั่น น้ำมันปิโตรเลียมและเชื้อเพลิงปรมาณู	1	D	D	-	D	-	D	D	-	D	-	Manufacture of coke, refined petroleum products and nuclear fuel
24	การผลิตเคมีภัณฑ์และผลิตภัณฑ์เคมี	35	483,362.6	165,915.4	16,228.8	301,187.2	31.3	707,739.9	344,451.0	21,309.2	341,901.5	78.2	Manufacture of chemicals and chemical products
25	การผลิตผลิตภัณฑ์ยางและพลาสติก	40	410,270.9	217,598.8	58,192.7	134,430.5	48.9	423,670.4	230,205.0	89,970.8	103,371.3	123.4	Manufacture of rubber and plastics products
26	การผลิตผลิตภัณฑ์จากแร่โลหะ	58	456,601.9	62,150.5	35,709.4	275,534.4	83,207.6	461,859.9	61,482.0	18,904.4	280,247.5	101,225.9	Manufacture of other non-metallic mineral products
27	การผลิตโลหะขั้นมูลฐาน	14	1,379,393.9	592,047.8	167,052.0	620,294.1	-	1,677,304.7	1,210,945.0	144,906.2	321,303.5	150.0	Manufacture of basic metals
28	การผลิตผลิตภัณฑ์ที่ทำจากโลหะประดิษฐ์ ยกเว้นเครื่องจักรและอุปกรณ์	229	372,083.1	340,745.0	11,044.4	20,093.7	200.0	123,995.5	86,257.1	10,209.7	21,299.2	6,229.4	Manufacture of fabricated metal products, except machinery and equipment
29	การผลิตเครื่องจักรและอุปกรณ์ ซึ่งมีได้จัดประเภทไว้ในที่อื่น	15	1,549,253.6	913,800.3	433,721.8	201,458.2	273.3	1,283,925.9	645,851.6	354,693.1	281,095.3	2,285.9	Manufacture of machinery and equipment n.e.c.
30	การผลิตเครื่องจักรสำนักงาน เครื่องทำบัญชี และเครื่องคำนวณ	2	D	D	D	D	-	D	D	D	D	-	Manufacture of office, accounting and computing machinery
31	การผลิตเครื่องจักรและเครื่องอุปกรณ์ไฟฟ้า ซึ่งมีได้จัดประเภทไว้ในที่อื่น	13	765,243.6	445,116.4	207,174.9	112,952.3	-	1,348,401.8	902,301.8	300,043.7	146,056.3	-	Manufacture of electrical machinery and apparatus n.e.c.
32	การผลิตอุปกรณ์และเครื่องอุปกรณ์วิทยุ โทรทัศน์ และการสื่อสาร	11	440,368.6	244,867.8	42,886.9	152,613.9	0.0	295,101.6	190,555.6	39,943.2	64,602.8	0.0	Manufacture of radio, television and communication equipment and apparatus
33	การผลิตอุปกรณ์ที่ใช้ในทางการแพทย์ การวัดความถี่ของ และอุปกรณ์ที่ใช้ในทางทัศนศาสตร์ นาฬิกา	1	D	D	-	D	-	D	-	-	D	-	Manufacture of medical, precision and optical instruments, watches and clocks
34	การผลิตยานยนต์ รถพ่วงและรถกึ่งรถพ่วง	14	449,016.3	292,601.8	39,495.5	112,925.6	3,993.4	441,377.7	216,248.5	102,011.9	118,730.7	4,386.7	Manufacture of motor vehicles, trailers and semi-trailers
35	การผลิตเครื่องอุปกรณ์การขนส่งอื่นๆ	5	412,033.8	173,080.4	218,313.6	20,639.9	-	414,685.9	284,200.8	104,944.6	25,540.5	-	Manufacture of other transport equipment
36	การผลิตเฟอร์นิเจอร์ รวมทั้งการผลิตซึ่งมิได้จัดประเภทไว้ในที่อื่น	931	424,797.6	255,495.0	62,105.8	104,800.2	2,396.4	718,879.6	273,152.3	315,527.8	112,731.6	17,467.9	Manufacture of furniture; manufacturing n.e.c.
37	การนำผลิตภัณฑ์เก่ามาผลิตเป็นวัตถุดิบใหม่	7	200.0	200.0	-	-	-	70.0	70.0	-	-	-	Recycling

หมายเหตุ : D หมายถึง ตัวเลขที่ไม่เปิดเผย

Note : D means disclosure prohibited.

ที่มา : สำนักอุตสาหกรรม พ.ศ.2550 จังหวัด ราชบุรี สำนักงานสถิติแห่งชาติ กระทรวงเทคโนโลยีสารสนเทศและการสื่อสาร

Source : The 2007 Industrial Census, Prachin Buri Province, National Statistical Office, Ministry of Information and Communication Technology

ตาราง 8 ส่วนเปลี่ยนแปลงของมูลค่าวัตถุดิบและวัสดุประกอบฯ และสินค้าคงเหลือในปี 2549 จำแนกตามหมวดอุตสาหกรรม

TABLE 8 CHANGE IN VALUE OF STOCKS IN 2006 BY DIVISION OF INDUSTRY

: (พันบาท In Thousand Baht)

รหัส Code	หมวดอุตสาหกรรม Division of Industry	จำนวน สถาน- ประกอบการ Number of establishments	ส่วนเปลี่ยนแปลงของมูลค่าวัตถุดิบและวัสดุประกอบฯ และสินค้าคงเหลือ Change in value of stocks					สินค้าที่ซื้อมา จำหน่ายในสภาพเดิม Goods purchased for resale	Division of Industry
			รวม Total	วัตถุดิบและ วัสดุประกอบฯ Materials and components	สินค้าระหว่าง ผลิต Work in progress	สินค้า สำเร็จรูป Finished goods			
	รวม	3,484	2,583,489.6	1,234,502.3	722,938.0	552,848.9	73,200.4	Total	
15	การผลิตผลิตภัณฑ์อาหารและเครื่องดื่ม	218	309,567.6	-5,100.9	247,772.4	66,624.4	271.7	Manufacture of food products and beverages	
17	การผลิตสิ่งทอ	50	190,795.5	125,417.7	-3,272.1	46,424.1	22,225.8	Manufacture of textiles	
18	การผลิตเครื่องแต่งกาย รวมทั้งการตกแต่งและซ่อมชิ้นสัตว์	316	130,127.8	-69,280.6	212,751.4	-13,343.0	-	Manufacture of wearing apparel; dressing and dyeing of fur	
19	การฟอกและตกแต่งหนังฟอก รวมทั้งการผลิตกระเป๋าเดินทาง กระเป๋าถือ อานม้า เครื่องเทียมนก และรองเท้า	23	-56,903.3	12,264.3	-31,114.0	-41,425.6	3,372.0	Tanning and dressing of leather; manufacture of luggage, handbags, saddlery, harness and footwear	
20	การผลิตไม้และผลิตภัณฑ์จากไม้และไม้ก๊อก ยกเว้น เฟอร์นิเจอร์ รวมทั้งการผลิตสิ่งของที่ทำจากฟางและวัสดุจากสานอื่นๆ	1,462	24,266.2	5,598.8	3,264.9	9,868.1	5,534.3	Manufacture of wood and of products of wood and cork, except furniture; manufacture of articles of straw and plaiting materials	
21	การผลิตกระดาษและผลิตภัณฑ์กระดาษ	14	1,261,060.5	416,330.3	110,502.3	734,228.0	-	Manufacture of paper and paper products	
22	การพิมพ์โฆษณา การพิมพ์ และการทำสำเนาสื่อบันทึก	25	-78.2	623.0	-67.3	-633.9	-	Publishing, printing and reproduction of recorded media	
23	การผลิตผลิตภัณฑ์ถ่านโค้ก ผลิตภัณฑ์ที่ได้จากการถ่าน น้ำมันปิโตรเลียมและเชื้อเพลิงปรมาณู	1	D	D	-	D	-	Manufacture of coke, refined petroleum products and nuclear fuel	
24	การผลิตเคมีภัณฑ์และผลิตภัณฑ์เคมี	35	224,377.3	178,535.6	5,080.5	40,714.3	46.9	Manufacture of chemicals and chemical products	
25	การผลิตผลิตภัณฑ์ยางและพลาสติก	40	13,399.6	12,606.2	31,778.1	-31,059.2	74.5	Manufacture of rubber and plastics products	
26	การผลิตผลิตภัณฑ์จากแร่โลหะ	58	5,258.0	-668.5	-16,805.0	4,713.1	18,018.3	Manufacture of other non-metallic mineral products	
27	การผลิต โลหะขั้นมูลฐาน	14	297,910.8	618,897.2	-22,145.8	-298,990.6	150.0	Manufacture of basic metals	
28	การผลิตผลิตภัณฑ์ที่ทำจากโลหะประดิษฐ์ ยกเว้นเครื่องจักรและอุปกรณ์	229	-248,087.6	-254,487.9	-834.7	1,205.5	6,029.4	Manufacture of fabricated metal products, except machinery and equipment	
29	การผลิตเครื่องจักรและอุปกรณ์ ซึ่งมีได้จัดประเภทไว้ในที่อื่น	15	-265,327.7	-267,948.7	-79,028.7	79,637.1	2,012.6	Manufacture of machinery and equipment n.e.c.	
30	การผลิตเครื่องจักรสำนักงาน เครื่องทำบัญชี และเครื่องคำนวณ	2	D	D	D	D	-	Manufacture of office, accounting and computing machinery	
31	การผลิตเครื่องจักรและเครื่องอุปกรณไฟฟ้า ซึ่งมีได้จัดประเภทไว้ในที่อื่น	13	583,158.2	457,185.4	92,868.9	33,103.9	-	Manufacture of electrical machinery and apparatus n.e.c.	
32	การผลิตอุปกรณ์และเครื่องอุปกรณวิทยุ โทรทัศน์ และการสื่อสาร	11	-145,267.0	-54,312.2	-2,943.7	-88,011.1	-	Manufacture of radio, television and communication equipment and apparatus	
33	การผลิตอุปกรณ์ที่ใช้ในการแพทย์ การวัดความถี่ และอุปกรณ์ที่ใช้ในทางทัศนศาสตร์ นาฬิกา	1	D	D	-	D	-	Manufacture of medical, precision and optical instruments, watches and clocks	
34	การผลิตยานยนต์ รถพ่วงและรถกึ่งรถพ่วง	14	-7,638.6	-76,353.3	62,516.4	5,805.0	393.3	Manufacture of motor vehicles, trailers and semi-trailers	
35	การผลิตเครื่องอุปกรณการขนส่งอื่นๆ	5	2,652.1	111,120.4	-113,368.9	4,900.6	-	Manufacture of other transport equipment	
36	การผลิตเฟอร์นิเจอร์ รวมทั้งการผลิตซึ่งมิได้จัดประเภทไว้ในที่อื่น	931	294,082.0	17,657.2	253,421.9	7,931.4	15,071.5	Manufacture of furniture; manufacturing n.e.c.	
37	การนำผลิตภัณฑ์เก่ามาผลิตเป็นวัตถุดิบใหม่	7	-130.0	-130.0	-	-	-	Recycling	

หมายเหตุ : D หมายถึง ตัวเลขที่ไม่เปิดเผย

Note : D means disclosure prohibited.

ที่มา : สำมะโนอุตสาหกรรม พ.ศ.2550 จังหวัด ปราจีนบุรี สำนักงานสถิติแห่งชาติ กระทรวงเทคโนโลยีสารสนเทศและการสื่อสาร

Source : The 2007 Industrial Census, Prachin Buri Province, National Statistical Office, Ministry of Information and Communication Technology

ตาราง 9 ค่าใช้จ่ายทั้งสิ้นและค่าภาษีมูลค่าเพิ่มสุทธิของสถานประกอบการอุตสาหกรรมการผลิตในปี 2549 จำแนกตามหมวดอุตสาหกรรม

TABLE 9 TOTAL EXPENSES AND NET VALUE ADDED TAX OF MANUFACTURING ESTABLISHMENTS IN 2006 BY DIVISION OF INDUSTRY

(พันบาท In Thousand Baht)

รหัส Code	หมวดอุตสาหกรรม	จำนวน สถาน- ประกอบการ Number of establishments	รวม Total	ค่าซื้อวัตถุดิบ และวัสดุประกอบ ที่ใช้ในการผลิต Purchase of materials and components	ค่าเชื้อเพลิง และค่าไฟฟ้า ที่ใช้จ่ายในการผลิต Cost of fuels, cost of electricity used in production	ค่าติดตั้งซ่อมแซมและ บำรุงรักษาสินค้า ที่จำหน่ายให้ลูกค้า Cost of repair and maintenance sales of goods of purchase	ค่าติดตั้งซ่อมแซมและ บำรุงรักษาเครื่องจักร เครื่องมือ Cost of repair and maintenance of machinery and equipment	ค่าซื้อสินค้า ที่ซื้อมาจำหน่าย ในสภาพเดิม Purchase of goods for resale	ค่าจ้างเหมาจ่ายให้ สถานประกอบการ อื่นผลิตสินค้าให้ Cost of contract and commission work	ค่าใช้จ่าย ในการขาย Cost of sale	ค่าใช้จ่าย ในการบริหาร และดำเนินงาน Administrative expense	ค่าใช้จ่ายอื่น ๆ Other expenses	ค่าภาษีอื่น ๆ Other taxes	ค่าภาษี มูลค่าเพิ่ม สุทธิ Net value added tax	Division of Industry
	<b>รวม</b>	<b>3,484</b>	<b>97,416,229.7</b>	<b>55,600,150.4</b>	<b>8,046,875.7</b>	<b>848,951.6</b>	<b>3,026,029.2</b>	<b>875,243.5</b>	<b>689,538.3</b>	<b>3,023,893.8</b>	<b>7,726,622.0</b>	<b>13,963,213.5</b>	<b>1,207,693.7</b>	<b>2,408,017.9</b>	<b>Total</b>
15	การผลิตผลิตภัณฑ์อาหารและเครื่องดื่ม	218	6,532,246.6	3,675,952.7	344,719.2	6,246.7	325,736.3	2,589.7	266.7	250,410.0	326,714.5	400,919.4	1,081,161.3	117,530.1	Manufacture of food products and beverages
17	การผลิตสิ่งทอ	50	4,426,652.3	2,662,560.2	398,107.9	32,889.9	81,627.6	18,030.3	99,663.8	155,798.0	389,363.2	458,683.1	3,184.7	126,743.5	Manufacture of textiles
18	การผลิตเครื่องแต่งกาย รวมทั้งการตกแต่งและซ่อมสีขนสัตว์	316	4,021,806.5	2,979,242.2	144,791.2	1,188.6	51,879.2	4,798.3	56,536.7	118,622.9	193,760.0	363,368.1	4,422.5	103,196.8	Manufacture of wearing apparel; dressing and dyeing of fur
19	การฟอกและตกแต่งหนังฟอก รวมทั้งการผลิตกระเป๋าเดินทาง กระเป๋าถือ อานม้า เครื่องเข็มลาก และรองเท้า	23	2,442,960.0	1,590,688.4	110,765.4	-	29,502.6	5,026.2	86,716.6	37,484.1	237,849.4	290,839.0	4,284.0	49,804.4	Tanning and dressing of leather; manufacture of luggage, handbags, saddlery,harness and footwear
20	การผลิตไม้และผลิตภัณฑ์จากไม้และไม้ก๊อก ยกเว้น เฟอร์นิเจอร์ รวมทั้งการผลิตสิ่งของที่ทำจากฟางและวัสดุจากสานอื่นๆ	1,462	276,555.1	187,093.3	20,542.1	439.4	1,523.9	1,426.2	-	6,588.8	45,567.0	11,393.9	188.2	1,792.4	Manufacture of wood and of products of wood and cork, except furniture; manufacture of articles of straw and plaiting materials
21	การผลิตกระดาษและผลิตภัณฑ์กระดาษ	14	21,644,840.9	10,476,218.5	3,772,728.5	748,859.1	968,726.1	420,642.4	456.5	767,791.9	2,224,842.2	2,134,246.1	6,443.3	123,886.4	Manufacture of paper and paper products
22	การพิมพ์โฆษณา การพิมพ์ และการทำสำเนาสื่อบันทึก	25	219,259.2	62,317.4	42,536.5	-	18,230.3	-	2,508.8	14,222.7	16,139.6	57,650.8	3,122.7	2,530.2	Publishing, printing and reproduction of recorded media
23	การผลิตผลิตภัณฑ์ถ่านโค้ก ผลิตภัณฑ์ที่ได้จากการกลั่น น้ำมันปิโตรเลียมและเชื้อเพลิงปรมาณู	1	D	D	-	-	-	-	-	D	D	D	D	D	Manufacture of coke, refined petroleum products and nuclear fuel
24	การผลิตเคมีภัณฑ์และผลิตภัณฑ์เคมี	35	2,322,934.9	1,625,547.4	111,277.1	12,279.1	36,432.3	17,435.6	-	110,080.9	203,255.0	131,484.8	22,445.0	52,697.7	Manufacture of chemicals and chemical products
25	การผลิตผลิตภัณฑ์ยางและพลาสติก	40	3,828,133.6	2,580,369.4	178,226.6	2,643.2	65,654.9	4,400.0	97,132.6	131,236.2	291,854.6	397,081.8	3,557.3	75,977.0	Manufacture of rubber and plastics products
26	การผลิตผลิตภัณฑ์จากแร่โลหะ	58	2,017,405.7	442,117.1	479,998.2	978.3	39,961.6	239,123.4	-	57,663.8	137,156.1	537,856.0	727.0	81,824.3	Manufacture of other non-metallic mineral products
27	การผลิตโลหะขั้นมูลฐาน	14	3,395,225.4	2,110,493.5	280,446.9	-	97,330.9	515.0	20,222.9	95,943.5	277,341.8	485,248.7	1,958.4	25,723.7	Manufacture of basic metals
28	การผลิตผลิตภัณฑ์ที่ทำจากโลหะประดิษฐ์ ยกเว้นเครื่องจักรและอุปกรณ์	229	1,346,998.1	688,001.7	64,331.1	7,515.2	10,770.6	15,621.3	40,657.6	66,676.7	239,600.8	151,170.5	14,875.0	47,777.6	Manufacture of fabricated metal products, except machinery and equipment
29	การผลิตเครื่องจักรและอุปกรณ์ ซึ่งมีได้จัดประเภทไว้ในที่อื่น	15	13,134,901.4	10,083,774.9	280,616.1	-	91,933.7	5,740.2	84,884.5	493,957.0	617,001.2	955,539.0	4,239.4	517,215.3	Manufacture of machinery and equipment n.e.c.
30	การผลิตเครื่องจักรสำนักงาน เครื่องทำบัญชี และเครื่องคำนวณ	2	D	D	D	-	D	-	D	D	D	D	D	D	Manufacture of office, accounting and computing machinery
31	การผลิตเครื่องจักรและเครื่องอุปกรณ์ไฟฟ้า ซึ่งมีได้จัดประเภทไว้ในที่อื่น	13	10,658,016.4	6,373,168.6	383,130.8	16,180.1	42,511.0	9.4	54,426.8	330,729.6	1,090,937.0	2,015,854.3	25,465.0	325,604.1	Manufacture of electrical machinery and apparatus n.e.c.
32	การผลิตอุปกรณ์และเครื่องอุปกรณ์วิทยุ โทรทัศน์ และการสื่อสาร	11	2,923,173.0	1,854,388.0	149,741.3	14,844.5	104,181.5	104,756.9	27,032.6	64,666.4	191,392.4	343,952.3	968.7	67,248.5	Manufacture of radio, television and communication equipment and apparatus
33	การผลิตอุปกรณ์ที่ใช้ในทางการแพทย์ การวัดความเที่ยง และอุปกรณ์ที่ใช้ในทางทัศนศาสตร์ นาฬิกา	1	D	D	D	D	D	-	-	D	D	-	D	D	Manufacture of medical, precision and optical instruments, watches and clocks
34	การผลิตยานยนต์ รถพ่วงและรถกึ่งรถพ่วง	14	3,720,405.8	2,164,290.4	78,381.0	1,646.6	237,718.6	9,261.6	-	23,302.6	341,755.4	722,204.0	23,128.4	118,717.3	Manufacture of motor vehicles, trailers and semi-trailers
35	การผลิตเครื่องอุปกรณ์การขนส่งอื่นๆ	5	5,141,334.3	1,812,561.8	559,504.2	-	614,410.1	-	-	122,914.4	626,335.0	1,382,992.5	1,103.2	21,513.2	Manufacture of other transport equipment
36	การผลิตเฟอร์นิเจอร์ รวมทั้งการผลิตซึ่งมิได้จัดประเภทไว้ในที่อื่น	931	2,083,008.1	1,351,911.0	284,661.4	3,111.2	27,131.1	22,266.9	19,913.1	60,837.7	225,893.3	47,958.1	2,571.5	36,752.7	Manufacture of furniture; manufacturing n.e.c.
37	การนำผลิตภัณฑ์เก่ามาผลิตเป็นวัตถุดิบใหม่	7	8,507.4	3,765.0	71.9	-	7.1	3,600.0	-	147.6	890.4	-	23.6	1.8	Recycling

หมายเหตุ : D หมายถึง ตัวเลขที่ไม่เปิดเผย

Note : D means disclosure prohibited.

ที่มา : สำมะโนอุตสาหกรรม พ.ศ.2550 จังหวัด ปราจีนบุรี สำนักงานสถิติแห่งชาติ กระทรวงเทคโนโลยีสารสนเทศและการสื่อสาร

Source : The 2007 Industrial Census, Prachin Buri Province, National Statistical Office, Ministry of Information and Communication Technology

ตาราง 10 ราชรับทั้งสิ้นของสถานประกอบการอุตสาหกรรมการผลิตในปี 2549 จำแนกตามหมวดอุตสาหกรรม

TABLE 10 TOTAL RECEIPTS OF MANUFACTURING ESTABLISHMENTS IN 2006 BY DIVISION OF INDUSTRY

: (พันบาท In Thousand Baht)

รหัส	จำนวน	รวม	มูลค่าขายผลผลิต	รายรับจาก	รายรับจากการ	รายรับจากการให้	รายรับจากการ	รายรับจากการให้เช่า	เงินปันผลรับ	ดอกเบี้ยรับ	กำไรจากการ	รายรับอื่น ๆ		
Code	สถานประกอบการ	Total	Sales of	การขายสินค้า	รับจ้างเหมาทำการ	บริการ บำรุงรักษา	ให้เช่าที่ดิน	อาคารพร้อมที่ดินฯ	Dividend	Interest	เปลี่ยนแปลง	Other	Division of Industry	
	Number of		goods produced	ที่ซื้อมาจำหน่าย	ผลิตสินค้า	ซ่อมแซมฯ	Receipts for	Receipts for			อัตราแลกเปลี่ยน	receipts		
	establishments			ในสภาพเดิม	Receipts for	Receipts for	rent on land	Receipts for			Gain form			
				Sales of	contract and	repair and		rent on building,			currency exchange			
				goods purchased	commission	installation work		vehicle, machinery						
				for resale	work	done for others		and equipment						
	<b>รวม</b>	<b>3,484</b>	<b>114,095,424.4</b>	<b>108,880,180.8</b>	<b>670,211.4</b>	<b>384,976.0</b>	<b>24,569.0</b>	<b>9,758.4</b>	<b>28,605.0</b>	<b>6,587.8</b>	<b>161,722.1</b>	<b>1,902,956.2</b>	<b>2,025,857.8</b>	<b>Total</b>
15	การผลิตผลิตภัณฑ์อาหารและเครื่องดื่ม	218	6,642,490.7	6,598,406.2	2,839.3	409.6	456.2	710.4	1,310.4	-	9,322.3	20,800.0	8,236.3	Manufacture of food products and beverages
17	การผลิตสิ่งทอ	50	4,861,793.4	4,775,416.3	20,907.0	2,193.4	-	217.3	8,732.5	493.5	12,263.3	14,223.7	27,346.4	Manufacture of textiles
18	การผลิตเครื่องแต่งกาย รวมทั้งการตกแต่งและซ่อมเสื้อผ้า	316	5,224,951.5	5,081,689.2	8,224.6	82,818.2	93.3	65.0	247.3	1,476.2	1,128.3	37,558.8	11,650.5	Manufacture of wearing apparel; dressing and dyeing of fur
19	การฟอกและตกแต่งหนังฟอก รวมทั้งการผลิตกระเป๋าเดินทาง													Tanning and dressing of leather; manufacture of luggage,
	กระเป๋าถือ อานม้า เครื่องเข็มลาก และรองเท้า	23	3,103,969.1	2,890,329.2	72.0	106,613.5	-	-	752.9	-	5,958.8	11,264.8	88,977.9	handbags, saddlery, harness and footwear
20	การผลิตไม้และผลิตภัณฑ์จากไม้และไม้ก๊อก ยกเว้น เฟอร์นิเจอร์													Manufacture of wood and of products of wood and cork, except furniture;
	รวมทั้งการผลิตสิ่งของที่ทำจากฟางและวัสดุอีกสานอื่นๆ	1,462	354,885.3	350,920.5	756.0	3,063.8	-	-	-	-	1.0	-	143.9	manufacture of articles of straw and plaiting materials
21	การผลิตกระดาษและผลิตภัณฑ์กระดาษ	14	23,557,660.4	21,895,748.4	265,925.4	-	-	586.9	398.7	499.9	35,829.3	1,175,676.3	182,995.4	Manufacture of paper and paper products
22	การพิมพ์โฆษณา การพิมพ์ และการทำสำเนาสื่อบันทึก	25	272,547.8	145,567.1	-	124,026.8	-	-	-	-	-	1,684.4	1,269.5	Publishing, printing and reproduction of recorded media
23	การผลิตผลิตภัณฑ์ถ่านโค้ก ผลิตภัณฑ์ที่ได้จากการถลุง													Manufacture of coke, refined petroleum products
	น้ำมันปิโตรเลียมและเชื้อเพลิงปรมาณู	1	D	D	-	D	D	-	-	-	-	-	-	and nuclear fuel
24	การผลิตเคมีภัณฑ์และผลิตภัณฑ์เคมี	35	3,146,196.7	3,094,837.0	19,750.5	-	-	240.0	6,611.3	-	2,749.2	12,886.2	9,122.6	Manufacture of chemicals and chemical products
25	การผลิตผลิตภัณฑ์ยางและพลาสติก	40	4,594,720.9	4,444,324.8	6,709.6	76.0	1,473.5	7,677.8	4,800.0	-	24,651.7	65,363.2	39,644.4	Manufacture of rubber and plastics products
26	การผลิตผลิตภัณฑ์จากแร่โลหะ	58	2,385,780.7	2,200,698.1	177,127.1	4,090.0	-	-	168.0	-	3.0	-	3,694.4	Manufacture of other non-metallic mineral products
27	การผลิตโลหะขั้นมูลฐาน	14	5,586,083.1	5,498,195.8	607.1	-	-	106.6	-	1,485.0	10,570.3	72,828.4	2,289.9	Manufacture of basic metals
28	การผลิตผลิตภัณฑ์ที่ทำจากโลหะประดิษฐ์ ยกเว้นเครื่องจักรและอุปกรณ์	229	1,910,917.3	1,887,545.5	12,164.0	3,800.2	48.0	-	-	-	942.6	3,197.3	3,219.8	Manufacture of fabricated metal products, except machinery and equipment
29	การผลิตเครื่องจักรและอุปกรณ์ ซึ่งมีได้จัดประเภทไว้ในที่อื่น	15	14,437,877.3	14,261,172.9	-	1,500.0	-	-	96.0	-	1,054.5	172,829.1	1,224.8	Manufacture of machinery and equipment n.e.c.
30	การผลิตเครื่องจักรสำนักงาน เครื่องทำบัญชี และเครื่องคำนวณ	2	D	D	-	-	-	-	D	-	D	D	D	Manufacture of office, accounting and computing machinery
31	การผลิตเครื่องจักรและเครื่องอุปกรณ์ไฟฟ้า ซึ่งมีได้จัดประเภทไว้ในที่อื่น	13	12,926,824.4	12,812,039.2	13.2	9,193.1	-	-	595.0	-	7,813.8	68,633.0	28,537.1	Manufacture of electrical machinery and apparatus n.e.c.
32	การผลิตอุปกรณ์และเครื่องอุปกรณ์วิทยุ โทรทัศน์ และการสื่อสาร	11	3,508,147.4	3,351,594.1	107,760.5	-	-	-	2,203.5	-	259.2	21,450.7	24,879.4	Manufacture of radio, television and communication equipment and apparatus
33	การผลิตอุปกรณ์ที่ใช้ในทางการแพทย์ การวัดความถี่ของ													Manufacture of medical, precision and optical instruments,
	และอุปกรณ์ที่ใช้ในทางทัศนศาสตร์ นาฬิกา	1	D	D	-	-	-	-	-	-	-	-	-	watches and clocks
34	การผลิตยานยนต์ รถพ่วงและรถกึ่งพ่วง	14	4,552,419.5	4,380,770.6	14,445.9	12,278.5	3,275.7	78.4	960.0	0.2	1,928.1	33,710.9	104,971.1	Manufacture of motor vehicles, trailers and semi-trailers
35	การผลิตเครื่องอุปกรณ์การขนส่งอื่นๆ	5	6,537,677.9	5,181,435.0	-	-	-	-	-	1,472.0	44,006.1	41,030.8	1,269,734.0	Manufacture of other transport equipment
36	การผลิตเฟอร์นิเจอร์ รวมทั้งการผลิตซึ่งมิได้จัดประเภทไว้ในที่อื่น	931	2,564,833.0	2,339,294.1	27,869.0	34,902.4	-	76.0	1,200.0	1,161.0	3,099.0	146,412.5	10,819.0	Manufacture of furniture; manufacturing n.e.c.
37	การนำผลิตภัณฑ์เก่ามาผลิตเป็นวัสดุใหม่	7	11,871.4	6,831.4	5,040.0	-	-	-	-	-	-	-	-	Recycling

หมายเหตุ : D หมายถึง ตัวเลขที่ไม่เปิดเผย

Note : D means disclosure prohibited.

ที่มา : สำมะโนอุตสาหกรรม พ.ศ.2550 จังหวัด ปราจีนบุรี สำนักงานสถิติแห่งชาติ กระทรวงเทคโนโลยีสารสนเทศและการสื่อสาร

Source : The 2007 Industrial Census, Prachinburi Province, National Statistical Office, Ministry of Information and Communication Technology

TABLE 11 BOOK VALUE OF FIXED ASSETS IN 2006 BY DIVISION OF INDUSTRY

(พันบาท In Thousand Baht)

รหัส Code	หมวดอุตสาหกรรม Division of Industry	จำนวน สถาน- ประกอบการ Number of establishments	มูลค่าสินทรัพย์ถาวรต้นงวด Book value of fixed assets 1 Jan. 2006							มูลค่าสินทรัพย์ถาวรปลายงวด Book value of fixed assets 31 Dec. 2006							Division of Industry		
			รวม Total	ที่ดิน Land	อาคารและ สิ่งก่อสร้าง Building and construction	เครื่องจักร Machinery	ยานพาหนะ Vehicles	เครื่องใช้ สำนักงาน Office appliances	เครื่องมือ อื่นๆ Equipment Other	สินทรัพย์ ถาวรอื่น ๆ Other fixed assets	รวม Total	ที่ดิน Land	อาคารและ สิ่งก่อสร้าง Building and construction	เครื่องจักร Machinery	ยานพาหนะ Vehicles	เครื่องใช้ สำนักงาน Office appliances		เครื่องมือ อื่นๆ Equipment Other	สินทรัพย์ ถาวรอื่น ๆ Other fixed assets
	<b>รวม</b>	<b>3,484</b>	<b>63,314,318.0</b>	<b>4,772,526.2</b>	<b>14,347,283.3</b>	<b>36,928,756.8</b>	<b>1,570,621.1</b>	<b>1,769,586.9</b>	<b>2,540,323.2</b>	<b>1,385,220.5</b>	<b>68,213,773.1</b>	<b>5,202,406.4</b>	<b>15,196,815.0</b>	<b>41,515,735.1</b>	<b>1,305,608.1</b>	<b>1,687,804.1</b>	<b>1,833,760.0</b>	<b>1,471,644.5</b>	<b>Total</b>
15	การผลิตผลิตภัณฑ์อาหารและเครื่องดื่ม	218	4,483,792.0	541,523.5	1,480,708.5	1,968,271.1	205,652.8	50,686.2	134,575.0	102,374.9	4,453,951.0	580,426.9	1,455,817.2	2,049,105.2	175,792.6	50,580.1	108,924.3	33,304.7	Manufacture of food products and beverages
17	การผลิตสิ่งทอ	50	5,687,707.3	433,137.7	1,416,470.3	3,370,736.0	67,744.1	85,523.4	159,683.9	154,411.8	5,399,772.3	433,089.2	1,364,945.7	3,142,695.2	60,002.1	83,901.3	161,001.6	154,137.2	Manufacture of textiles
18	การผลิตเครื่องแต่งกาย รวมทั้งการตกแต่งและย้อมสีขนสัตว์	316	2,765,265.1	188,047.6	874,044.3	1,072,860.3	49,972.7	500,145.5	75,042.8	5,152.0	2,861,081.3	198,841.5	908,812.9	1,122,460.7	43,841.7	498,910.1	79,348.4	8,866.0	Manufacture of wearing apparel; dressing and dyeing of fur
19	การฟอกและตกแต่งหนังฟอก รวมทั้งการผลิตกระเป๋าเดินทาง กระเป๋าถือ อานม้า เครื่องเทียมลาก และรองเท้า	23	510,010.9	35,315.9	171,051.7	216,780.7	33,558.3	24,849.2	26,757.0	1,698.1	476,882.2	35,315.9	164,158.4	202,043.7	27,704.0	26,219.1	19,554.2	1,886.8	Tanning and dressing of leather; manufacture of luggage, handbags, saddlery,harness and footwear
20	การผลิตไม้และผลิตภัณฑ์จากไม้และไม้ก๊อก ยกเว้น เฟอร์นิเจอร์ รวมทั้งการผลิตสิ่งของที่ทำจากฟางและวัสดุจากสานอื่นๆ	1,462	989,925.4	361,031.1	443,384.3	13,328.1	153,253.0	740.4	18,188.6	-	927,897.8	361,031.1	416,758.1	11,391.6	122,869.9	513.2	15,333.9	-	Manufacture of wood and of products of wood and cork, except furniture; manufacture of articles of straw and plaiting materials
21	การผลิตกระดาษและผลิตภัณฑ์กระดาษ	14	17,580,974.6	736,879.7	2,382,110.9	13,674,263.6	36,908.6	120,563.0	445,670.3	184,578.4	23,795,961.5	852,567.9	2,962,624.8	19,428,198.0	48,707.3	120,830.0	101,805.7	281,227.8	Manufacture of paper and paper products
22	การพิมพ์โฆษณา การพิมพ์ และการทำสำเนาสื่อบันทึก	25	135,629.3	11,520.4	39,424.0	72,679.1	9,552.5	1,187.1	1,266.2	-	137,502.2	11,520.4	38,974.0	71,668.8	7,828.3	6,274.6	1,236.0	-	Publishing, printing and reproduction of recorded media
23	การผลิตผลิตภัณฑ์ถ่านโค้ก ผลิตภัณฑ์ที่ได้จากการถ่าน น้ำมันปิโตรเลียมและเชื้อเพลิงปรมาณู	1	D	D	-	-	-	-	D	-	D	D	-	-	-	-	D	-	Manufacture of coke, refined petroleum products and nuclear fuel
24	การผลิตเคมีภัณฑ์และผลิตภัณฑ์เคมี	35	768,785.7	143,363.1	228,068.1	295,847.0	29,478.0	23,916.3	35,985.7	12,127.4	757,023.6	165,799.9	224,206.0	264,694.7	27,512.0	22,597.9	39,580.0	12,633.0	Manufacture of chemicals and chemical products
25	การผลิตผลิตภัณฑ์ยางและพลาสติก	40	2,471,469.0	216,215.9	648,082.7	1,330,186.6	69,504.7	63,370.7	127,024.8	17,083.5	2,529,367.1	280,146.4	646,967.7	1,324,494.2	60,731.5	63,651.7	131,699.8	21,675.8	Manufacture of rubber and plastics products
26	การผลิตผลิตภัณฑ์จากแร่อโลหะ	58	1,800,273.2	422,917.1	330,693.0	887,314.6	122,388.2	34,624.8	2,335.5	-	1,501,979.5	425,016.4	311,579.6	664,848.0	75,480.3	23,082.2	1,973.0	-	Manufacture of other non-metallic mineral products
27	การผลิตโลหะขั้นมูลฐาน	14	2,470,332.7	131,150.6	468,822.3	1,417,394.5	82,328.3	26,921.7	132,319.8	211,395.4	2,194,563.5	134,679.9	446,759.6	1,200,009.3	68,665.3	25,835.7	110,801.2	207,812.4	Manufacture of basic metals
28	การผลิตผลิตภัณฑ์ที่ทำจากโลหะประดิษฐ์ ยกเว้นเครื่องจักรและอุปกรณ์	229	1,161,548.5	258,860.0	357,300.0	320,691.3	98,899.9	26,053.9	78,644.3	21,099.1	1,131,768.4	258,860.0	353,985.6	325,166.7	79,772.8	26,325.0	78,862.5	8,795.7	Manufacture of fabricated metal products, except machinery and equipment
29	การผลิตเครื่องจักรและอุปกรณ์ ซึ่งมีได้จัดประเภทไว้ในที่อื่น	15	5,035,950.6	357,460.5	1,465,297.8	1,980,037.5	68,552.0	176,495.0	760,235.9	227,871.9	3,804,375.5	335,255.0	1,332,209.9	1,245,706.7	50,589.1	152,335.4	460,512.2	227,767.2	Manufacture of machinery and equipment n.e.c.
30	การผลิตเครื่องจักรสำนักงาน เครื่องทำบัญชี และเครื่องคำนวณ	2	D	D	D	D	D	D	D	-	D	D	D	D	D	D	D	-	Manufacture of office, accounting and computing machinery
31	การผลิตเครื่องจักรและเครื่องอุปกรณ์ไฟฟ้า ซึ่งมีได้จัดประเภทไว้ในที่อื่น	13	3,950,685.9	133,684.2	716,887.0	2,357,995.3	87,708.6	362,162.3	143,559.8	148,688.7	4,288,369.9	145,583.2	731,189.7	2,682,535.5	81,525.4	353,462.9	128,025.1	166,048.1	Manufacture of electrical machinery and apparatus n.e.c.
32	การผลิตอุปกรณ์และเครื่องอุปกรณ์วิทยุ โทรทัศน์ และการสื่อสาร	11	1,672,767.2	78,650.0	264,693.5	1,146,334.7	33,667.8	50,481.1	63,409.0	35,531.1	1,721,330.2	78,089.8	309,291.9	1,215,201.3	32,147.4	48,409.0	11,544.6	26,646.2	Manufacture of radio, television and communication equipment and apparatus
33	การผลิตอุปกรณ์ที่ใช้ในทางการแพทย์ การวัดความถี่ และอุปกรณ์ที่ใช้ในทางทัศนศาสตร์ นาฬิกา	1	D	D	D	D	D	D	-	-	D	D	D	D	D	D	-	-	Manufacture of medical, precision and optical instruments, watches and clocks
34	การผลิตยานยนต์ รถพ่วงและรถกึ่งพ่วง	14	2,675,379.8	227,399.1	707,232.3	1,437,851.9	54,497.9	62,554.0	95,550.8	90,293.7	3,071,127.4	227,480.9	786,958.8	1,638,850.8	69,362.9	65,282.8	111,498.3	171,692.8	Manufacture of motor vehicles, trailers and semi-trailers
35	การผลิตเครื่องอุปกรณ์การขนส่งอื่นๆ	5	2,333,274.0	114,724.9	309,118.3	1,802,474.3	13,918.1	48,154.2	234.3	44,650.0	2,603,700.4	202,965.1	531,372.2	1,847,892.3	9,087.4	3,334.8	369.5	8,679.1	Manufacture of other transport equipment
36	การผลิตเฟอร์นิเจอร์ รวมทั้งการผลิตซึ่งมิได้จัดประเภทไว้ในที่อื่น	931	3,455,858.1	362,770.6	951,241.9	1,568,432.4	346,728.9	79,026.8	19,392.8	128,264.7	3,100,444.0	362,770.6	917,168.7	1,310,686.6	259,302.5	86,964.8	23,079.0	140,471.8	Manufacture of furniture; manufacturing n.e.c.
37	การนำผลิตภัณฑ์เก่ามาผลิตเป็นวัสดุรีไซเคิล	7	8,715.1	1,470.0	2,975.4	16.4	4,253.2	-	-	-	7,756.2	1,470.0	2,870.5	13.1	3,402.6	-	-	-	Recycling

หมายเหตุ : D หมายถึง ตัวเลขที่ไม่เปิดเผย

Note : D means disclosure prohibited.

ที่มา : สำมะโนอุตสาหกรรม พ.ศ.2550 จังหวัด ปราจีนบุรี สำนักงานสถิติแห่งชาติ กระทรวงเทคโนโลยีสารสนเทศและการสื่อสาร

Source : The 2007 Industrial Census, Prachin Buri Province, National Statistical Office, Ministry of Information and Communication Technology

TABLE 12 VALUE OF FIXED ASSETS CHANGE IN JANUARY - DECEMBER 2006 BY DIVISION OF INDUSTRY

: (พันบาท In Thousand Baht)

รหัส Code	หมวดอุตสาหกรรม Division of Industry	จำนวน สถาน- ประกอบการ Number of establishments	มูลค่าสินทรัพย์ถาวรที่เปลี่ยนแปลง Change in value of fixed assets				
			รวม Total	มูลค่าสินทรัพย์ ถาวรที่ซื้อหรือ ผลิตขึ้นเอง Value of new or cost producing of fixed assets	มูลค่าสินทรัพย์ ถาวรที่ขาย Value of disposal of fixed assets	ค่าโอน กรรมสิทธิ์ Ownership transfer fee	
	<b>รวม</b>	<b>3,484</b>	<b>11,740,954.0</b>	<b>4,563,754.8</b>	<b>373,901.6</b>	<b>6,803,297.6</b>	<b>Total</b>
15	การผลิตผลิตภัณฑ์อาหารและเครื่องดื่ม	218	195,240.7	191,487.4	3,742.3	11.0	Manufacture of food products and beverages
17	การผลิตสิ่งทอ	50	262,923.2	181,895.8	81,027.4	-	Manufacture of textiles
18	การผลิตเครื่องแต่งกาย รวมทั้งการตกแต่งและย้อมสีขนสัตว์	316	211,863.8	166,866.6	44,997.1	-	Manufacture of wearing apparel; dressing and dyeing of fur
19	การฟอกและตกแต่งหนังฟอก รวมทั้งการผลิตกระเป๋าเดินทาง กระเป๋าถือ อานม้า เครื่องเทียมลาก และรองเท้า	23	81,281.0	53,932.0	27,349.1	-	Tanning and dressing of leather; manufacture of luggage, handbags, saddlery, harness and footwear
20	การผลิตไม้และผลิตภัณฑ์จากไม้และไม้ก๊อก ยกเว้น เฟอร์นิเจอร์ รวมทั้งการผลิตสิ่งของที่ทำจากฟางและวัสดุถักสานอื่นๆ	1,462.00	1,384.2	1,220.6	163.6	-	Manufacture of wood and of products of wood and cork, except furniture; manufacture of articles of straw and plaiting materials
21	การผลิตกระดาษและผลิตภัณฑ์กระดาษ	14	7,173,642.1	363,536.5	6,821.1	6,803,284.6	Manufacture of paper and paper products
22	การพิมพ์โฆษณา การพิมพ์ และการทำสำเนาเสียงบันทึก	25	69.3	69.3	-	-	Publishing, printing and reproduction of recorded media
23	การผลิตผลิตภัณฑ์ถ่านโค้ก ผลิตภัณฑ์ที่ได้จากการกลั่นน้ำมันปิโตรเลียมและเชื้อเพลิงปรมาณู	1	-	-	-	-	Manufacture of coke, refined petroleum products and nuclear fuel
24	การผลิตเคมีภัณฑ์และผลิตภัณฑ์เคมี	35	58,221.8	44,830.6	13,391.1	-	Manufacture of chemicals and chemical products
25	การผลิตผลิตภัณฑ์ยางและพลาสติก	40	179,061.5	167,388.3	11,673.2	-	Manufacture of rubber and plastics products
26	การผลิตผลิตภัณฑ์จากแร่โลหะ	58	45,888.6	40,863.5	5,025.1	-	Manufacture of other non-metallic mineral products
27	การผลิตโลหะขั้นมูลฐาน	14	407,084.6	406,686.7	397.9	-	Manufacture of basic metals
28	การผลิตผลิตภัณฑ์ที่ทำจากโลหะประดิษฐ์ ยกเว้นเครื่องจักรและอุปกรณ์	229	25,561.1	23,219.6	2,341.5	-	Manufacture of fabricated metal products, except machinery and equipment
29	การผลิตเครื่องจักรและอุปกรณ์ ซึ่งมีได้จัดประเภทไว้ในที่อื่น	15	90,309.7	63,720.0	26,589.7	-	Manufacture of machinery and equipment n.e.c.
30	การผลิตเครื่องจักรสำนักงาน เครื่องทำบัญชี และเครื่องคำนวณ	2	D	D	D	-	Manufacture of office, accounting and computing machinery
31	การผลิตเครื่องจักรและเครื่องอุปกรณ์ไฟฟ้า ซึ่งมีได้จัดประเภทไว้ในที่อื่น	13	1,047,149.1	960,696.1	86,453.0	-	Manufacture of electrical machinery and apparatus n.e.c.
32	การผลิตอุปกรณ์และเครื่องอุปกรณ์วิทยุ โทรทัศน์ และการสื่อสาร	11	328,511.3	282,242.2	46,267.0	2.0	Manufacture of radio, television and communication equipment and apparatus
33	การผลิตอุปกรณ์ที่ใช้ในทางการแพทย์ การวัดความถี่ และอุปกรณ์ที่ใช้ในทางทัศนศาสตร์ นาฬิกา	1	-	-	-	-	Manufacture of medical, precision and optical instruments, watches and clocks
34	การผลิตยานยนต์ รถพ่วงและรถกึ่งรถพ่วง	14	716,016.4	701,221.6	14,794.9	-	Manufacture of motor vehicles, trailers and semi-trailers
35	การผลิตเครื่องอุปกรณ์การขนส่งอื่นๆ	5	5,472.2	5,472.2	-	-	Manufacture of other transport equipment
36	การผลิตเฟอร์นิเจอร์ รวมทั้งการผลิตซึ่งมีได้จัดประเภทไว้ในที่อื่น	931	19,502.6	19,502.6	-	-	Manufacture of furniture; manufacturing n.e.c.
37	การนำผลิตภัณฑ์เก่ามาผลิตเป็นวัสดุใหม่	7	-	-	-	-	Recycling

หมายเหตุ : D หมายถึง ตัวเลขที่ไม่เปิดเผย

Note : D means disclosure prohibited.

ที่มา : สำมะโนอุตสาหกรรม พ.ศ.2550 จังหวัด ปราชินบุรี สำนักงานสถิติแห่งชาติ กระทรวงเทคโนโลยีสารสนเทศและการสื่อสาร

Source : The 2007 Industrial Census, Prachin Buri Province, National Statistical Office, Ministry of Information and Communication Technology



*ภาคผนวก*  
*APPENDIX*

## ภาคผนวก ก

### ระเบียบวิธี

#### 1. แผนการสุ่มตัวอย่าง

##### 1.1 สถานประกอบการที่มีคนทำงานระหว่าง 1 – 10 คน

แผนการสุ่มตัวอย่างที่ใช้เป็นแบบ Stratified Systematic Sampling โดยมีประเภทอุตสาหกรรมเป็นสตราตัม สถานประกอบการเป็นหน่วยตัวอย่าง

###### 1.1.1 การจัดสตราตัม

ประเภทอุตสาหกรรม ( รหัส 4 หลัก ) เป็นสตราตัม มีจำนวนทั้งสิ้นมี 127 สตราตัม และในแต่ละสตราตัม ได้แบ่งออกเป็น 4 กลุ่ม ตามจำนวนคนทำงาน ดังนี้

กลุ่มที่	1	2	3	4
จำนวนคนทำงาน	1	2-3	4-5	6-10

###### 1.1.2 การเลือกตัวอย่าง

ได้ทำการเลือกสถานประกอบการตัวอย่างในแต่ละสตราตัมและกลุ่มสถานประกอบการด้วยวิธีการสุ่มแบบมีระบบ อย่างอิสระต่อกัน ได้จำนวนสถานประกอบการตัวอย่างทั้งสิ้น 448 แห่ง จากทั้งสิ้น 3,241 แห่ง

##### 1.2 สถานประกอบการที่มีคนทำงานตั้งแต่ 11 คนขึ้นไป

ไม่มีการเลือกสถานประกอบการตัวอย่าง ซึ่งทำการเจนนับสถานประกอบการทุกแห่ง จำนวนทั้งสิ้น 243 แห่ง โดยได้แบ่งสถานประกอบการออกเป็น 10 กลุ่ม ตามจำนวนคนทำงาน ดังนี้

กลุ่มที่	5	6	7	8	9	10	11	12	13	14
จำนวนคนทำงาน	11-15	16-20	21-25	26-30	31-50	51-100	101-200	201-500	501-1,000	≥ 1,001

ดังนั้น จำนวนสถานประกอบการที่ต้องเจนนับทั้งสิ้น 691 แห่ง จากทั้งสิ้น 3,484 แห่ง ซึ่งกระจายไปตามกลุ่มสถานประกอบการ เป็นดังนี้

กลุ่มที่	รวม	1	2	3	4	5	6	7	8	9	10	11	12	13	14
จำนวนสถานประกอบการตัวอย่าง	3,481	155	154	80	59	33	12	6	11	24	27	47	46	23	14

## 2. วิธีการประมาณผล

ในระดับจังหวัดได้นำเสนอผลการสำรวจ จำแนกตามประเภทอุตสาหกรรมรหัส 2 หลัก และกลุ่มสถานประกอบการ ( จำนวนคนทำงาน ) 6 กลุ่ม คือ

กลุ่มที่	1	2	3	4	5	6
จำนวนคนทำงาน	1 – 15	16 – 25	26 – 30	31 – 50	51 – 200	≥ 201

ในการประมาณค่า กำหนดให้

$$p = 1, 2, 3, \dots, n_{jm} \quad (\text{สถานประกอบการตัวอย่าง})$$

$$m = 1, 2, 3, \dots, 14 \quad (\text{กลุ่มสถานประกอบการ})$$

$$l = 1, 2, 3, \dots, 23 \quad (\text{ประเภทอุตสาหกรรม รหัส 2 หลัก})$$

$$j = 1, 2, 3, \dots, 127 \quad (\text{ประเภทอุตสาหกรรม รหัส 4 หลัก})$$

### 2.1 การหาค่ายอดรวม และการหาค่าประมาณยอดรวม

2.1.1 สูตรการประมาณค่ายอดรวมของลักษณะที่ต้องการศึกษา  $X$  สำหรับสถานประกอบการที่มีคนทำงานระหว่าง 1–10 คน กลุ่มสถานประกอบการ  $m$  ประเภทอุตสาหกรรม  $l$  คือ

$$\hat{X}_{lm} = \sum_{j=1}^{A_l} \hat{X}_{jm} \quad \dots\dots\dots(1)$$

โดยที่  $\hat{X}_{jm}$  คือ ค่าประมาณยอดรวมของลักษณะที่ต้องการศึกษา  $X$  สำหรับสถานประกอบการที่มีคนทำงานระหว่าง 1–10 คน กลุ่มสถานประกอบการ  $m$  ประเภทอุตสาหกรรม  $j$  ซึ่ง

$$\hat{X}_{jm} = \sum_{p=1}^{n_{jm}} w_{jm} x_{jmp}$$

$x_{jmp}$  คือ ค่าของลักษณะที่ต้องการศึกษา  $X$  ของสถานประกอบการตัวอย่าง  $p$  กลุ่มสถานประกอบการ  $m$  ประเภทอุตสาหกรรม  $j$

$w_{jm}$  คือ ค่าถ่วงน้ำหนักของกลุ่มสถานประกอบการ  $m$  ประเภทอุตสาหกรรม  $j$  ซึ่ง

$$w_{jm} = \frac{N_{jm}}{n_{jm}}$$

$N_{jm}$  คือ จำนวนสถานประกอบการทั้งสิ้น สำหรับสถานประกอบการที่มีคนทำงาน ระหว่าง 1–10 คน กลุ่มสถานประกอบการ  $m$  ประเภทอุตสาหกรรม

$n_{jm}$  คือ จำนวนสถานประกอบการที่เจงนับได้ทั้งสิ้น สำหรับสถานประกอบการที่มีคนทำงาน ระหว่าง 1–10 คน กลุ่มสถานประกอบการ  $m$  ประเภทอุตสาหกรรม  $j$

$A_l$  คือ จำนวนประเภทอุตสาหกรรม รหัส 4 หลักทั้งสิ้น ที่ประกอบกันเป็นประเภท  
อุตสาหกรรม รหัส 2 หลัก ในแต่ละประเภทอุตสาหกรรม  $l$

2.1.2 สูตรค่ายอดรวมของลักษณะที่ต้องการศึกษา  $X$  สำหรับสถานประกอบการที่มีคนทำงานตั้งแต่  
11 คนขึ้นไป กลุ่มสถานประกอบการ  $m$  ประเภทอุตสาหกรรม  $l$  คือ

$$X_{lm} = \sum_{j=1}^{A_l} \sum_{p=1}^{M_{jm}} x_{jmp} \dots\dots\dots(2)$$

โดยที่  $M_{jm}$  คือ จำนวนสถานประกอบการทั้งสิ้น สำหรับสถานประกอบการที่มีคนทำงานตั้งแต่  
11 คนขึ้นไป กลุ่มสถานประกอบการ  $m$  ประเภทอุตสาหกรรม  $j$

2.1.3 สูตรค่ายอดรวม และสูตรการประมาณค่ายอดรวมของลักษณะที่ต้องการศึกษา  $X$  สำหรับสถาน-  
ประกอบการ ประเภทอุตสาหกรรม  $l$  ของแต่ละกลุ่มสถานประกอบการ ที่ต้องการนำเสนอผล  
มีจำนวน 6 กลุ่ม คือ

กลุ่ม		ระดับจังหวัด
1. 1 – 15 คน	$m = 1, 2, 3, 4, 5$	$\hat{X}'_{l1} = \sum_{m=1}^4 \hat{X}_{lm} + X_{l5}$
2. 16 – 25 คน	$m = 6, 7$	$X'_{l2} = \sum_{m=6}^7 X_{lm}$
3. 26 – 30 คน	$m = 8$	$X'_{l3} = X_{l8}$
4. 31 – 50 คน	$m = 9$	$X'_{l4} = X_{l9}$
5. 51 – 200 คน	$m = 10, 11$	$X'_{l5} = \sum_{m=10}^{11} X_{lm}$
6. $\geq 201$ คน	$m = 12, 13, 14$	$X'_{l6} = \sum_{m=12}^{14} X_{lm}$

### 3. วิธีการเก็บรวบรวมข้อมูล

การเก็บรวบรวมข้อมูลใช้วิธีส่งเจ้าหน้าที่ ซึ่งเป็นข้าราชการและลูกจ้างของสำนักงานสถิติแห่งชาติออกไปทำการสัมภาษณ์เจ้าของผู้ประกอบการหรือผู้ที่ได้รับมอบหมายให้ตอบข้อมูลของสถานประกอบการอุตสาหกรรมการผลิต ในระหว่าง เดือน กรกฎาคม-กันยายน 2550

### 4. ความคลาดเคลื่อนของข้อมูล

ข้อมูลที่น่าเสนอไว้ในรายงานฉบับนี้ อาจมีความคลาดเคลื่อนอยู่บ้างความคลาดเคลื่อนดังกล่าวเป็นความคลาดเคลื่อนจากการเลือกตัวอย่าง (Sampling error) และความคลาดเคลื่อนที่เกิดจากสาเหตุอื่น (Non-Sampling error) เช่น ผู้ตอบไม่ให้ข้อมูลตามความเป็นจริง ข้อมูลในแบบสอบถามไม่ครบถ้วน การลงรหัสผิดพลาดหรือการบันทึกข้อมูลผิดพลาด เป็นต้น อย่างไรก็ตามสำนักงานสถิติแห่งชาติได้พยายามควบคุมให้ข้อมูลมีความคลาดเคลื่อนน้อยที่สุด จึงขอให้ผู้ใช้ข้อมูลใช้ข้อมูลด้วยความระมัดระวังตามสมควร

### 5. การปิดตัวเลข

ผลรวมของแต่ละจำนวนอาจไม่เท่ากับยอดรวมทั้งนี้เนื่องจากการปิดเศษ

# ภาคผนวก ข

## คำนิยาม

### แนวคิดและคำนิยาม

#### 1. สถานประกอบการอุตสาหกรรมการผลิต

หมายถึง สถานประกอบการที่ดำเนินกิจการเกี่ยวกับการผลิต ซึ่งหมายถึงการเปลี่ยนรูปวัตถุดิบให้เป็นผลิตภัณฑ์ชนิดใหม่ด้วยเครื่องจักรกลหรือเคมีภัณฑ์ โดยไม่คำนึงถึงว่างานนั้นทำด้วยเครื่องจักรหรือด้วยมือ หรือทำในโรงงาน โรงซ่อม หรือ เคหะสถาน หรือผลิตภัณฑ์นั้นขายส่งหรือขายปลีกก็ตาม การประกอบชิ้นส่วนของผลิตภัณฑ์ที่ผลิตขึ้นนับว่าเป็นการผลิตด้วย

#### 2. การจำแนกประเภทอุตสาหกรรมการผลิต

ในการจัดทำสำมะโนอุตสาหกรรม พ.ศ.2550 ได้จำแนกประเภทอุตสาหกรรมการผลิตตามกิจกรรมทางเศรษฐกิจทุกประเภทตามมาตรฐานสากล (International Standard Industrial Classification of All Economic Activities : ISIC Rev.3.0) ซึ่งอุตสาหกรรมการผลิตจัดอยู่ในประเภท D : การผลิต

การจัดจำแนกโครงสร้างประเภทอุตสาหกรรมการผลิต เป็นดังนี้

หมวด ได้แก่ กลุ่มอุตสาหกรรม ซึ่งแบ่งเป็นกลุ่มย่อยจากประเภท และใช้แทนด้วยเลขรหัส 2 ตัวแรก ตั้งแต่ รหัส 15 – 37 รวม 23 หมวด

#### 3. รูปแบบการจัดตั้งตามกฎหมาย

##### 3.1 ส่วนบุคคล ห้างหุ้นส่วนสามัญที่ไม่เป็นนิติบุคคล

หมายถึง สถานประกอบการที่มีเจ้าของเป็นบุคคลธรรมดา คนเดียวหรือหลายคนรวมกัน และให้หมายรวมถึงห้างหุ้นส่วนสามัญที่ไม่จดทะเบียนเป็นนิติบุคคลด้วย

##### 3.2 ห้างหุ้นส่วนสามัญนิติบุคคล ห้างหุ้นส่วนจำกัด

หมายถึง สถานประกอบการที่จัดตั้งขึ้น โดยมีบุคคลตั้งแต่ 2 คนขึ้นไป รวมทุนกันเพื่อประกอบการผลิตและมีความรับผิดชอบร่วมกัน โดยการจดทะเบียนตามกฎหมาย

##### 3.3 บริษัทจำกัด บริษัทจำกัด (มหาชน)

**บริษัทจำกัด** หมายถึง สถานประกอบการที่จัดตั้งขึ้นโดยผู้ริเริ่มคณะหนึ่ง และได้จดทะเบียนถูกต้องตามกฎหมาย โดยมีผู้ริเริ่มดำเนินการอย่างน้อย 7 คนขึ้นไป

**บริษัทจำกัด (มหาชน)** หมายถึง สถานประกอบการที่จัดตั้งขึ้นโดยการจดทะเบียนจัดตั้งบริษัท การควบบริษัท หรือการแปรสภาพบริษัท และวัตถุประสงค์ที่จะขายหุ้นต่อประชาชน โดยมีผู้ริเริ่มดำเนินการตั้งแต่ 15 คนขึ้นไป

##### 3.4 ส่วนราชการ รัฐวิสาหกิจ

หมายถึง สถานประกอบการที่รัฐบาลเป็นเจ้าของหรือมีทุนอยู่ด้วยไม่น้อยกว่าร้อยละ 50 ของทุนทั้งหมด ในที่นี้หมายรวมถึงสถานประกอบการที่ดำเนินการโดยรัฐบาลด้วย ได้แก่ เรือนจำ โรงฆ่าสัตว์ องค์กรปกครองส่วนท้องถิ่น องค์กรแก้ว เป็นต้น

### 3.5 สหกรณ์

หมายถึง สถานประกอบการที่จัดตั้งขึ้นในรูปของสหกรณ์ โดยจดทะเบียนถูกต้องตามกฎหมายว่าด้วยสหกรณ์ โดยมีผู้ก่อตั้งไม่น้อยกว่า 10 คน

### 3.6 รูปแบบอื่น ๆ

หมายถึง สถานประกอบการที่จัดตั้งในรูปแบบอื่น ๆ นอกเหนือจากที่กล่าวแล้วข้างต้น เช่น สมาคม สโมสร กลุ่มแม่บ้าน เป็นต้น

## 4. รูปแบบการจัดตั้งทางเศรษฐกิจ

### 4.1 สำนักงานแห่งเดียว

หมายถึง สถานประกอบการที่ไม่เป็นสาขาหรือหน่วยงานย่อยของสถานประกอบการอื่น และไม่มีสาขา หรือหน่วยงานย่อยอื่น

### 4.2 สำนักงานใหญ่

หมายถึง สถานประกอบการที่เป็นเจ้าของและควบคุมกิจการของสถานประกอบการอื่นที่เป็นสำนักงานสาขา หรือหน่วยงานย่อย

### 4.3 สำนักงานสาขา

หมายถึง สถานประกอบการที่เป็นสาขาหรือหน่วยงานย่อยของสถานประกอบการอื่นที่เป็นสำนักงานใหญ่

## 5. ทุนจดทะเบียน

ทุนจดทะเบียนหรือทุนรับอนุญาต หมายถึง ทุนดำเนินการซึ่งผู้เริ่มก่อการได้ระบุไว้เมื่อจดทะเบียนจัดตั้งเป็นนิติบุคคลหรือทุนที่ได้รับอนุญาตเมื่อจัดตั้งเป็นนิติบุคคล ทุนนี้ไม่ได้แสดงถึงเงินที่ได้รับจากผู้ถือหุ้นแต่เป็นการแสดงถึงความประสงค์ของผู้เริ่มก่อการว่าจะมีทุนดำเนินการเป็นจำนวนเงินเท่าใด

## 6. อัตราการใช้กำลังการผลิต

หมายถึง สัดส่วนระหว่างปริมาณผลผลิตจริงกับกำลังการผลิตสูงสุด ที่สามารถผลิตได้ในเวลาหนึ่งกำหนด โดยปริมาณการผลิตจริงหารด้วยกำลังการผลิต

## 7. คนทำงาน

หมายถึง คนที่ทำงานในสถานประกอบการทั้งที่ได้รับเงินเดือนและไม่ได้รับเงินเดือน ที่สถานประกอบการ มีอยู่ตามปกติ รวมทั้งผู้ที่ปกติทำงานอยู่ในสถานประกอบการแห่งนี้ แต่ในวันดังกล่าวไม่ได้มาทำงานเนื่องจากเจ็บป่วย ลาหยุด พักผ่อน โดยได้รับค่าจ้าง/เงินเดือน

คนทำงาน ประกอบด้วย

### 1) คนทำงานโดยไม่ได้รับค่าจ้าง เงินเดือน

หมายถึง เจ้าของกิจการหรือหุ้นส่วนที่ทำงานให้สถานประกอบการ โดยไม่ได้รับค่าจ้าง เงินเดือน และผู้ที่อาศัยอยู่ในครัวเรือนของเจ้าของกิจการ หรือหุ้นส่วน หรือบุคคลอื่น ที่ทำงานให้กับสถานประกอบการอย่างน้อยสัปดาห์ละ 20 ชั่วโมง โดยไม่ได้รับค่าจ้าง เงินเดือนเป็นประจำ

## 2) ลูกจ้างในกรรมวิธีการผลิต

หมายถึง ลูกจ้างทั้งหมดที่ทำงานเกี่ยวข้อง โดยตรงกับการผลิตในขั้นตอนต่าง ๆ หรือกิจกรรมที่เกี่ยวข้องกับการผลิต โดยได้รับค่าจ้างเงินเดือน

**ผู้ปฏิบัติงานที่มีฝีมือ** หมายถึง ผู้ที่ทำงานด้านการผลิตซึ่งเคยได้รับการฝึกฝนอบรมมาก่อนอย่างน้อย 3 เดือน หรือผู้มีประสบการณ์ในการทำงาน 5 ปี ขึ้นไปในงานเฉพาะที่ทำอยู่ เช่น ช่างานช่างดูแลเครื่องจักร ผู้ผลิตหรือติดตั้งอุปกรณ์ ผู้เดินเครื่องจักร ผู้ประกอบชิ้นส่วนต่าง ๆ เป็นต้น

**ผู้ปฏิบัติงานไม่มีฝีมือ** หมายถึง ผู้ที่ทำงานด้านการผลิตที่ได้รับการฝึกงาน ก่อนปฏิบัติงานน้อยกว่า 2 สัปดาห์ เช่น พนักงานทำความสะอาดเครื่องจักร

## 3) ลูกจ้างอื่น ๆ

หมายถึง ลูกจ้างทั้งหมดนอกเหนือจากลูกจ้างในกรรมวิธีการผลิต รวมถึงผู้ปฏิบัติงาน นักบริหาร นักวิชาการ เสมียนพนักงาน เช่น ผู้จัดการ ผู้อำนวยการ และกรรมการบริหารที่ได้รับค่าจ้าง เงินเดือน ผู้ปฏิบัติงานในห้องทดลองและนักวิจัย พนักงานพิมพ์ดีด พนักงานบัญชี และพนักงานขาย เป็นต้น

**ไม่รวมคนทำงาน ดังต่อไปนี้**

- (1) ผู้บริหารหรือผู้ถือหุ้นที่ได้รับเบี้ยประชุมเป็นครั้งคราว
- (2) คนทำงานของสถานประกอบการอื่นที่มาปฏิบัติงานประจำที่สถานประกอบการแห่งนี้
- (3) คนทำงานที่รับงานไปทำที่บ้านแล้วนำมาส่ง โดยไม่ได้ลงทุนซื้อวัสดุ อุปกรณ์ (หรือถ้ามีการใช้เครื่องมือส่วนตัวเล็กน้อยได้ เช่น มีด เข็ม ค้อน)
- (4) คนงานที่ทำงานเป็นระยะเวลานาน เช่น ลาไปราชการทหาร
- (5) คนที่สถานประกอบการจ้างมาทำงานเฉพาะอย่างเป็นทางการเป็นครั้งคราว เช่น กรรมกรที่จ้างมาขนของ พนักงานเดินตลาดหรือตัวแทนขายที่ไม่มีเงินเดือนประจำ

## 8. ค่าตอบแทนแรงงาน

### 8.1 ค่าจ้าง เงินเดือน

หมายถึง เงินที่นายจ้างหรือสถานประกอบการจ่ายให้ลูกจ้าง ในระหว่างเดือนมกราคม - เดือนธันวาคม 2549 (ก่อนหักภาษีเงินได้บุคคลธรรมดา เงินสมทบกองทุนประกันสังคมในส่วนที่ลูกจ้างต้องจ่ายค่าประกันชีวิต และรายจ่ายอื่น ๆ ของลูกจ้าง) ตามข้อตกลงการจ้างแรงงาน โดยอาจจ่ายตามเงื่อนไขของระยะเวลา หรือจ่ายตามปริมาณงาน

### 8.2 ค่าล่วงเวลา โบนัส เงินรางวัลพิเศษ เงินเพิ่มค่าครองชีพ ค่านายหน้า

หมายถึง เงินนอกเหนือจากค่าจ้าง เงินเดือน ที่สถานประกอบการจ่ายให้แก่ลูกจ้างเป็นค่าตอบแทนในการทำงาน

### 8.3 สวัสดิการและผลประโยชน์ตอบแทนอื่น ๆ

หมายถึง ผลประโยชน์ตอบแทนแรงงานที่นายจ้างหรือสถานประกอบการจ่าย หรือบริการให้แก่ลูกจ้าง ได้แก่ ค่าตอบแทนแรงงานที่จ่ายเป็นสิ่งของหรือผลผลิต และสวัสดิการที่นายจ้างจัดหาหรือบริการลูกจ้าง เช่น อาหาร เครื่องดื่ม บ้านพักคนงาน ค่าเช่าบ้าน ค่าซ่อมแซมที่อยู่อาศัย ค่ารักษาพยาบาล บริการดูแลบุตร พาหนะรับส่งมาทำงาน บันเทิงหรือนันทนาการต่าง ๆ ที่จัดให้ลูกจ้าง เป็นต้น **ทั้งนี้ไม่รวมเสื้อผ้า เครื่องแบบที่ใช้เฉพาะในการปฏิบัติงาน (ค่าเสื้อผ้า เครื่องแบบ ที่ใช้เฉพาะในการปฏิบัติงาน ถือเป็นค่าใช้จ่ายอื่น ๆ ของสถานประกอบการ)**



#### 8.4 เงินที่สถานประกอบการจ่ายสมทบเข้ากองทุนเพื่อการประกันสังคม ฯลฯ

หมายถึง เงินที่สถานประกอบการจ่ายสมทบเข้ากองทุนเพื่อการประกันสังคมของทั้งรัฐบาลและเอกชน เพื่อมิให้ลูกจ้างได้รับความเดือดร้อนเมื่อต้องขาดรายได้ไปบางส่วนหรือทั้งหมด อันเนื่องมาจากการเจ็บป่วย หรือประสบอันตรายทั้งในและนอกเวลาทำงาน การคลอดบุตร ทูพพลภาพ การว่างงาน ชราภาพ และเสียชีวิต เงินดังกล่าว เช่น เงินสมทบกองทุนประกันสังคม กองทุนเงินทดแทน กองทุนสำรองเลี้ยงชีพ เป็นต้น

#### 9. ค่าซื้อวัตถุดิบและวัสดุประกอบที่ใช้ในการผลิต

หมายถึง มูลค่าของวัตถุดิบและส่วนประกอบที่สถานประกอบการจัดซื้อ หรือได้รับมาจากสำนักงานใหญ่ ในระหว่างเดือนมกราคม - เดือนธันวาคม 2549 เพื่อใช้ในการผลิตโดยสถานประกอบการเอง หรือจ้างสถานประกอบการอื่นหรือผู้อื่นทำการผลิต มูลค่าดังกล่าวเป็นมูลค่าที่นำส่งถึงสถานประกอบการ ซึ่งรวมค่าภาษีขาเข้า ค่าขนส่ง ค่าประกันภัย ค่าบรรจุหีบห่อ เป็นต้น

#### 10. ค่าเชื้อเพลิง

หมายถึง มูลค่าของเชื้อเพลิงทุกชนิดที่ซื้อมา เพื่อใช้เป็นเชื้อเพลิงสำหรับพลังงานและความร้อน ไม่รวมเชื้อเพลิงที่เป็นส่วนประกอบของผลิตภัณฑ์ หรือที่ใช้ในการผลิตกระแสไฟฟ้า หรือเชื้อเพลิงที่ได้จากผลพลอยได้ของกิจกรรมการผลิต เช่น ขี้เลื่อย เป็นต้น

#### 11. ค่าไฟฟ้าที่ใช้ในการผลิต

คือ มูลค่าไฟฟ้าทั้งหมดที่สถานประกอบการซื้อระหว่างเดือนมกราคม-เดือนธันวาคม 2549 รวมทั้งค่าไฟฟ้าที่ได้รับจากหน่วยพลังงานของสถานประกอบการอื่นแต่อยู่ในเครือเดียวกัน โดยจะต้องประมาณมูลค่าเหมือนกับการซื้อขายโดยปกติ

#### 12. ค่าใช้จ่ายในการบำรุงรักษาและซ่อมแซมเครื่องจักร เครื่องมือฯ

หมายถึง มูลค่าของค่าใช้จ่ายทั้งหมดที่ใช้ในการซ่อมแซมและบำรุงอาคาร และสินทรัพย์ถาวรอื่น เพื่อให้อยู่ในสภาพที่ดีใช้งานต่อไปได้ ทั้งนี้ให้รวมค่าใช้จ่ายในการบำรุงรักษา ซ่อมแซมที่จัดทำโดยสถานประกอบการที่อยู่ในเครือเดียวกันและให้ประมาณมูลค่าในการซ่อมแซมเหมือนกับการว่าจ้างสถานประกอบการอื่นหรือผู้อื่น

#### 13. ค่าซื้อสินค้าที่ซื้อมาจำหน่ายในสภาพเดิม

หมายถึง มูลค่าในการซื้อสินค้าเพื่อนำมาจำหน่ายในสภาพเดิม โดยไม่มีการเปลี่ยนแปลงสภาพ

#### 14. ค่าจ้างเหมาจ่ายให้สถานประกอบการอื่นผลิตสินค้าให้ โดยสถานประกอบการจัดหาวัสดุให้

หมายถึง จำนวนเงินที่จ่ายเป็นค่าจ้างให้กับสถานประกอบการอื่น เพื่อทำการผลิตสินค้า โดยวัตถุดิบและส่วนประกอบในการผลิตเป็นของสถานประกอบการผู้จ้าง

#### 15. มูลค่าสินค้า วัตถุดิบและวัสดุประกอบฯ คงเหลือ

หมายถึง มูลค่าของสินค้า วัตถุดิบและวัสดุประกอบฯ ของสถานประกอบการที่ยังคงเหลืออยู่ โดยไม่คำนึงว่าจะเก็บไว้ ณ ที่ใดก็ตาม

**มูลค่าคงเหลือต้นปี** คือ มูลค่าของสินค้า วัสดุดิบและวัสดุประกอบฯ ที่เหลือมาจากปีก่อน เมื่อ 1 มกราคม 2549

**มูลค่าคงเหลือปลายปี** คือ มูลค่าของสินค้า วัสดุดิบและวัสดุประกอบฯ ที่เหลืออยู่เมื่อ 31 ธันวาคม 2549

#### 16. ส่วนเปลี่ยนแปลงมูลค่าสินค้า วัสดุดิบและวัสดุประกอบฯ คงเหลือ

หมายถึง ผลต่างระหว่างมูลค่าคงเหลือปลายปีและมูลค่าคงเหลือต้นปี (มูลค่าปลายปี – มูลค่าต้นปี)

#### 17. ค่าใช้จ่ายอื่น ๆ ของสถานประกอบการ

หมายถึง ค่าใช้จ่ายในการดำเนินงานต่าง ๆ ของสถานประกอบการ เช่น ค่าเช่าที่ดิน ค่าเช่าอาคาร และที่ดินฯ ค่าเสื่อมราคาสินทรัพย์ถาวรทุกประเภท ค่าน้ำประปา ค่าไฟฟ้า ค่าไปรษณีย์ ค่าโทรเลข ค่าโทรศัพท์ ค่าทำบัญชี ค่าปรึกษา ค่าดอกเบี้ยจ่าย หนี้สูญ ค่าภาษี ค่าโฆษณา ค่านายหน้า และอื่น ๆ เป็นต้น

#### 18. มูลค่าขายผลผลิต

หมายถึง มูลค่าการจำหน่ายผลิตภัณฑ์ที่สถานประกอบการผลิตขึ้นเองและ/หรือที่สถานประกอบการอื่นผลิตให้ โดยสถานประกอบการเป็นผู้จ่ายค่าวัสดุ และวัสดุประกอบที่ใช้ในการผลิตในระหว่างเดือนมกราคม - เดือนธันวาคม 2549 ทั้งนี้ให้รวมมูลค่าผลผลิตที่สถานประกอบการผลิตเพื่อใช้เอง หรือให้คนทำงาน เป็นส่วนหนึ่งของค่าตอบแทนแรงงาน ผลผลิตที่จัดส่งให้สำนักงานใหญ่ สำนักงานสาขา หรือสำนักงานขายของโรงงาน และรายรับจากการขายผลพลอยได้และเศษวัสดุ

#### 19. รายรับจากการขายสินค้าที่ซื้อมาจำหน่ายในสภาพเดิม

หมายถึง จำนวนเงินที่สถานประกอบการได้รับจากการขายสินค้าที่ซื้อมาจำหน่าย โดยไม่มีการเปลี่ยนแปลงสภาพ

#### 20. ค่ารับจ้างเหมาทำการผลิตสินค้าให้สถานประกอบการอื่น โดยสถานประกอบการเป็นผู้จัดหาวัสดุให้

หมายถึง จำนวนเงินที่ได้รับจากผู้จ้างในการรับจ้างเหมาทำการผลิตสินค้า โดยผู้จ้างจัดหาวัสดุให้ ถ้าเป็นการรับจ้างเหมาผลิตสินค้าให้สถานประกอบการในเครือเดียวกันให้คิดค่าบริการในการผลิตตามราคาตลาด ถ้าประมาณไม่ได้ก็ให้คิดจากค่าใช้จ่ายต่าง ๆ ที่เกิดขึ้นจริง โดยไม่รวมค่าวัสดุที่ผู้จ้างจัดหาให้

#### 21. รายรับจากการให้บริการ บำรุงรักษา ซ่อมแซมและติดตั้งให้แก่สถานประกอบการอื่น

หมายถึง จำนวนเงินที่สถานประกอบการได้รับจากการให้บริการ บำรุงรักษาซ่อมแซมและติดตั้งเครื่องจักรหรือ โรงงานให้กับสถานประกอบการอื่นหรือลูกค้า สำหรับค่าบริการในการให้บริการแก่สถานประกอบการอื่นในเครือเดียวกัน ให้คิดมูลค่าการบริการ โดยรวมค่าแรงงาน ค่าดำเนินการ และค่าวัสดุที่ใช้ในการให้บริการ

#### 22. รายรับอื่น ๆ

หมายถึงมูลค่ารายรับอื่น ๆ ของสถานประกอบการ เช่น รายรับจากการขายกากของเสีย หรือวัสดุเหลือใช้ของสถานประกอบการและค่าขายกระแสไฟฟ้า เป็นต้น

### 23. สินทรัพย์ถาวร

หมายถึง สินทรัพย์ที่ปกติมีอายุการใช้งานมากกว่า 1 ปีขึ้นไป เช่น ที่ดิน อาคาร สิ่งก่อสร้าง เครื่องจักร ยานพาหนะ เป็นต้น รวมถึงส่วนเพิ่มเติม คัดแปลง ปรับปรุง เพื่อยืดอายุการใช้งานหรือเพิ่มประสิทธิภาพ มูลค่าของสินทรัพย์เหล่านี้ ต้องคิดเป็นมูลค่าของสินทรัพย์ถาวรใหม่

สินทรัพย์ถาวร แบ่งออกเป็น

- ที่ดิน
- อาคาร และสิ่งก่อสร้าง
- เครื่องจักร และเครื่องมือ ฯลฯ เช่น เครื่องกำเนิดไฟฟ้า เครื่องมือที่ใช้ในงานโลหะ หรือเหมืองแร่ เครื่องมือก่อสร้าง เครื่องมือที่ใช้ในงานอุตสาหกรรม เช่น รถเครนรถขยกและอื่น ๆ ที่คล้ายคลึงกัน เป็นต้น
- ยานพาหนะ ได้แก่ รถยนต์ แทกรอเตอร์ รถบรรทุก เป็นต้น
- เครื่องใช้ในสำนักงาน (ครุภัณฑ์) ได้แก่ เครื่องคอมพิวเตอร์ เครื่องคำนวณ เฟอร์นิเจอร์ เครื่องตกแต่งสำนักงาน เป็นต้น
- สินทรัพย์ถาวรอื่น ๆ เช่น ซอฟต์แวร์ ลิขสิทธิ์ สิทธิบัตร เป็นต้น

### 24. มูลค่าสินทรัพย์ถาวรที่ซื้อหรือผลิตขึ้นใช้เองระหว่างปี

หมายถึง สินทรัพย์ถาวรที่สถานประกอบการซื้อมาเพิ่มเติมหรือผลิตขึ้นใช้เอง ระหว่างเดือนมกราคม - เดือนธันวาคม 2549

- **สินทรัพย์ถาวรใหม่** หมายถึง สินทรัพย์ถาวรที่ยังไม่เคยถูกใช้ภายในประเทศมาเลยก่อนที่สถานประกอบการจะซื้อมา โดยไม่คำนึงว่าสินทรัพย์ถาวรนั้นจะถูกใช้ในต่างประเทศมาก่อนหรือไม่
- **สินทรัพย์ถาวรที่ผลิตขึ้นใช้เอง** หมายถึง ค่าใช้จ่ายทั้งหมดที่ใช้ในการสร้างหรือผลิตสินทรัพย์ถาวรขึ้นเพื่อใช้งานในสถานประกอบการ และที่ใช้ในการซ่อมแซมใหญ่ที่สามารถเพิ่มประสิทธิภาพการทำงานหรือยืดอายุการใช้งานของสินทรัพย์ถาวรนั้น ค่าใช้จ่ายดังกล่าว ได้แก่ ค่าแรงงาน ค่าวัสดุ เป็นต้น

### 25. มูลค่าสินทรัพย์ถาวรที่ขายระหว่างปี

หมายถึง มูลค่าตามราคาขายสินทรัพย์ถาวรที่ขายไประหว่าง เดือนมกราคม - เดือนธันวาคม 2549 รวมถึงมูลค่าสินทรัพย์ถาวรที่ใช้แล้วและได้นำไปแลกเปลี่ยนเป็นสินทรัพย์ใหม่โดยการจ่ายเงินเพิ่มขึ้นให้ถือว่าราคาสินทรัพย์เดิม คือ มูลค่าขายสินทรัพย์ถาวรที่ใช้แล้ว และราคาสินทรัพย์เดิมบวกจำนวนเงินที่จ่ายเพิ่ม เป็นมูลค่าซื้อสินทรัพย์ถาวรใหม่ การบันทึกมูลค่าสินทรัพย์ถาวรที่ขายระหว่างปี ให้บันทึกตามราคาที่ยขายได้จริง

### 26. ค่าโอนกรรมสิทธิ์

หมายถึง มูลค่าของค่าใช้จ่ายในการโอนสิทธิครอบครองสินทรัพย์ ระหว่างเจ้าของสินทรัพย์นั้นให้กับบุคคลอื่น

## 27. มูลค่าเพิ่ม

คำนวณ โดย : มูลค่าเพิ่ม = มูลค่าผลผลิต - ค่าใช้จ่ายชั้นกลาง

มูลค่าผลผลิต หมายถึง รายรับของสถานประกอบการในรอบปี 2549 ซึ่งได้แก่

- (1) มูลค่าขายผลผลิต
- (2) รายรับจากการขายสินค้าที่ซื้อมาจำหน่ายในสภาพเดิม
- (3) รายรับจากการรับจ้างเหมาทำการผลิตสินค้าให้สถานประกอบการอื่น โดยสถานประกอบการจัดหาวัสดุให้
- (4) รายรับจากการให้บริการ บำรุงรักษา ซ่อมแซม และติดตั้ง ให้แก่สถานประกอบการอื่น
- (5) รายรับจากการให้เช่าอาคาร อาคารพร้อมที่ดิน ยานพาหนะ เครื่องจักรและอุปกรณ์ฯ และ

รายรับอื่น ๆ

- (6) ส่วนเปลี่ยนแปลงมูลค่าสินค้าคงเหลือ

ค่าใช้จ่ายชั้นกลาง หมายถึง รายจ่ายที่ใช้ในการดำเนินการในขบวนการผลิตของสถานประกอบการในรอบปี 2549 ซึ่งได้แก่

- (1) ค่าซื้อวัตถุดิบ และวัสดุประกอบที่ใช้ในการผลิต
- (2) ค่าใช้จ่ายในการผลิต
- (3) ค่าซื้อสินค้าที่ซื้อมาจำหน่ายในสภาพเดิม
- (4) ค่าจ้างเหมาจ่ายให้สถานประกอบการอื่นผลิตสินค้าให้
- (5) ค่าใช้จ่ายในการขาย ของสถานประกอบการ (ค่าโฆษณา ค่าขนส่งสินค้าที่ขาย ค่านายหน้า ค่าประกันภัย ค่าใช้จ่ายอื่น ๆ)

ประกันภัย ค่าใช้จ่ายอื่น ๆ)

(6) ค่าใช้จ่ายในการบริหารและดำเนินงานของสถานประกอบการ (ค่าใช้จ่ายอื่น ๆ ในการดำเนินกิจการ หักด้วยค่าเช่าที่ดิน ดอกเบี้ยจ่าย หนี้สูญ ขาดทุนจากการเปลี่ยนแปลงอัตราแลกเปลี่ยนฯ)

- (7) ส่วนเปลี่ยนแปลงมูลค่าวัตถุดิบและวัสดุประกอบฯ คงเหลือ

# คณะผู้จัดทำ CD - ROM

หน่วยงานเจ้าของเรื่อง

สำนักงานสถิติจังหวัดปราจีนบุรี

โทร. 0 3745 4060

หน่วยงานผลิตและออกแบบ

กลุ่มบูรณาการข้อมูลสถิติ

สำนักสถิติพยากรณ์

โทร. 0 2143 1326